



**BURG  
WÄCHTER**

Produkt

**KATALOG 2020**



**BURG-WÄCHTER**

**100 YEARS OF  
SECURITY**  
S I N C E 1 9 2 0

[www.burg.biz](http://www.burg.biz)

## IHR KONTAKT ZU BURG-WÄCHTER:

## TELEFON

+49 (0)23 35 965 30

## FAX

+49 (0)23 35 965 390

## E-MAIL

info@burg.biz

## SOCIAL MEDIA



## BURG-WÄCHTER KG

Altenhofer Weg 15  
58300 Wetter  
Germany

„Ohne Sicherheit  
ist keine Freiheit.“ **ALEXANDER VON HUMBOLDT**

**Sicherheit ist das Grundbedürfnis eines  
jeden Menschen für sich und seine Familie.**

BURG-WÄCHTER arbeitet jeden Tag daran, dass die Welt ein kleines Stück sicherer wird – und das seit nunmehr 100 Jahren. Was 1920 in einer kleinen Schlossmacher-Schmiede in Wetter-Volmarstein begann, ist mittlerweile zu einer bekannten Marke in Sachen Sicherheit geworden. Dass Sie uns seit so langer Zeit Ihr Vertrauen schenken, macht uns stolz und dankbar. Zugleich ist es für uns ein großer Ansporn, auch in den kommenden Jahrzehnten zielgerichtet, hart und innovativ zu arbeiten.

Zu Recht wird auch bei Sicherheitsprodukten ein größtmöglicher Komfort verlangt. Dieser Service-Aspekt spielt eine Hauptrolle bei unseren neuen Produkten. Sei es die Nutzung des Smart Home Alarmsystems BURGprotect™ via Sprachassistent oder die Kombination von Feuer- und Einbruchschutz bei Tresoren.

Das gesamte BURG-WÄCHTER Team wünscht Ihnen viel Spaß beim Stöbern in unserem neuen Katalog! Wir sind sicher, dass Sie auf den kommenden Seiten die eine oder andere Anregung für Ihr individuelles Sortiment finden werden.

BURG-WÄCHTER weltweit

## Unsere Standorte

SEIT DER GRÜNDUNG 1920 IST BURG-WÄCHTER STETIG GEWACHSEN.  
HIER SEHEN SIE, WO WIR UNSERE PRODUKTE ENTWICKELN UND PRODUZIEREN.

DEUTSCHLAND



Qualität „Made in Germany“ ist und bleibt ein Credo von BURG-WÄCHTER. Denn nicht nur unser Firmensitz liegt in Deutschland, sondern auch unsere größte Produktionsstätte.

- 01** WETTER-VOLMARSTEIN ist seit 1920 Firmensitz von BURG-WÄCHTER. Natürlich wird am Standort auch nach 100 Jahren noch immer produziert.
- 02** MEINERZHAGEN-VALBERT beherbergt unsere größte Produktion, unsere Forschungs- und Entwicklungsabteilung sowie unser Schulungszentrum und das Zentrallager.
- 03** AHRENSBURG ist Sitz der SANTEC BW AG, unserer Tochterfirma für professionelle Videosicherheit.
- 04** WISMAR ist Produktionsstandort unserer Tochterfirma SECU Sicherheitsprodukte GmbH.

EUROPA



In den großen europäischen Märkten ist BURG-WÄCHTER mit eigenen Tochterfirmen vertreten. Außerdem gibt es einen weiteren Produktionsstandort.

- 05** LEEDS ist Sitz unserer Tochterfirma BURG-WÄCHTER UK für den Bereich Großbritannien.
- 06** PONT-SUR-SOMBRE im Nordwesten Frankreichs beheimatet unsere Tochterfirma BURG-WÄCHTER France.
- 07** ARAD in West-Rumänien ist Standort unserer Tochterfirma Securo. Neben der Produktion werden in Arad außerdem Montagearbeiten durchgeführt.

ASIEN



Wie viele Firmen ist auch BURG-WÄCHTER in China aktiv. In Nanjing werden verschiedene Produkte aus unserem Programm hergestellt.

- 08** NANJING im Osten Chinas ist Sitz unserer Tochterfirma Nanjing Burg Wachter Co., Ltd. Nanjing ist Produktionsstandort.

**Von Wetter in die ganze Welt: Das Herz von BURG-WÄCHTER schlägt noch immer in der süd-westfälischen Kleinstadt Wetter.** Auch 100 Jahre nach der Gründung produziert BURG-WÄCHTER im Hauptwerk in Meinerzhagen-Valbert federführend in Deutschland. Wir möchten den Standort Deutschland auch künftig nachhaltig stärken.

Auch außerhalb Deutschlands übernehmen wir Verantwortung und setzen uns mit Nachdruck für gute Arbeitsbedingungen und faire Bezahlung ein. Eigene Standorte haben wir in Frankreich, England, Rumänien und China aufgebaut.

Für unsere Mitarbeiterinnen und Mitarbeiter sind Kompetenz und Verantwortungsgefühl selbstverständlich. Alles zusammen bildet das solide Fundament für unsere hochwertigen Produkte. Als Familienunternehmen in der vierten Generation fühlen wir uns in besonderer Weise christlichen Werten verbunden. Wir geben unser Wissen und unsere Erfahrung von Generation zu Generation weiter. Dieses über Jahrzehnte immer weiter gewachsene Know-how ist die Basis unserer Produkte und sorgt dafür, dass die Menschen in aller Welt der Marke BURG-WÄCHTER vertrauen.

BURG-WÄCHTER Geschichte

# BURG-WÄCHTER: Tradition trifft auf Innovation

VOM MECHANISCHEN SCHLOSS ZUM ELEKTRONISCHEN SCHLIESS-SYSTEM.  
BURG-WÄCHTER BEGLEITET DIE SICHERHEIT DER MENSCHEN SEIT 100 JAHREN.

In Wetter-Volmarstein, dem Stammsitz von BURG-WÄCHTER, gingen schon 1750 im Schutz der Burg Volmarstein geschickte Handwerker dem Schlossbau nach. Diese Burg ist das unverkennbare Markenzeichen von BURG-WÄCHTER und symbolisiert Qualität, Sicherheit und Innovation „Made in Germany“.

Seit 100 Jahren produzieren wir von Menschen für Menschen. Dabei haben wir stets im Blick, dass das Thema Sicherheit für jeden ein ganz persönliches mit individuellen Anforderungen ist. Diesen Anforderungen möchten wir mit höchster Qualität gerecht werden. Dass wir vieles richtig machen, beweist der Markt. So wurden wir vergangenes Jahr bei einer großen „Focus Money“-Kundenanalyse als „Kundenliebling 2019 – Beliebteste Marke“ ausgezeichnet. Die Auszeichnung ist weiterer Antrieb für uns.

Wir werden den Wandel vom mechanischen Schloss zum komplexen Schließ-System und vom einfachen Riegel zum per App gesteuerten Smart Home in Zukunft weiter mitgestalten. Damit das Leben der Menschen sicherer und komfortabler wird!



Der Deutschland Test hat ergeben:  
BURG-WÄCHTER ist „Kundenliebling  
2019 – Beliebteste Marke“.



**Filigran:** Bei vielen unserer Produkte ist immer noch Handarbeit gefragt. Unsere Mitarbeiterinnen und Mitarbeiter sorgen mit viel Fingerspitzengefühl dafür, dass alles funktioniert, wie es soll.



**Motiviert:** Wir produzieren für Menschen, damit deren Alltag ein Stück sicherer wird. Das spornt uns an – Tag für Tag!

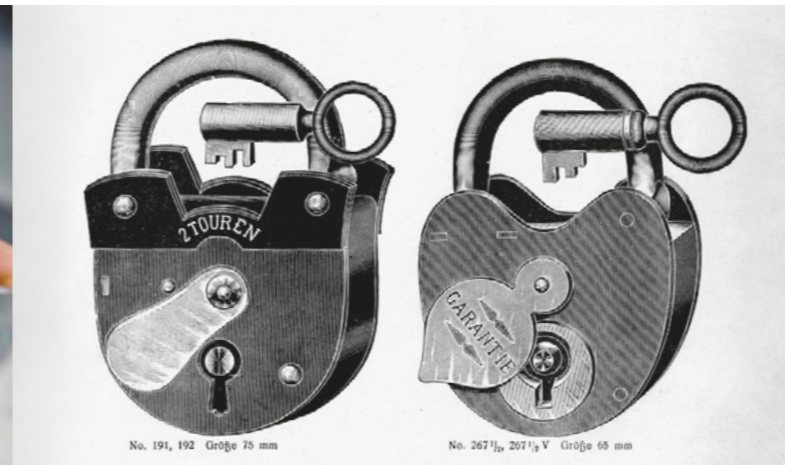

**Bewährt:** Die Geschichte von BURG-WÄCHTER begann 1920 mit dem klassischen Vorhängeschloss. Noch heute sind robuste Schlösser fester Bestandteil unseres Sortiments.



**Modern:** Dank neuester Technik werden unsere Produkte immer besser und hochwertiger. Damit das Ergebnis passt, nimmt unsere Qualitätskontrolle alle Produkte genau unter die Lupe.



**Historisch:** An der Werkbank wurden früher Vorhängeschlösser geschmiedet. Heute läuft die Produktion natürlich längst maschinell.

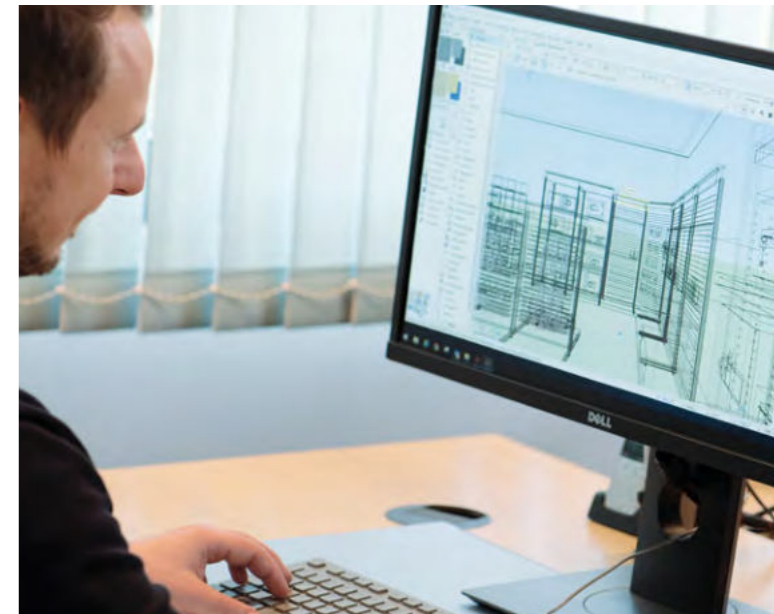

**Innovativ:** Wir gehen in vielen Bereichen neue Wege. So helfen wir z.B. unseren Fachhandelspartnern mit 3D-Visualisierungen und 360-Grad-Ansichten beim Umbau ihres Geschäfts.

## BURG-WÄCHTER Verantwortung

# Die Zukunft ist grün!

UMWELTSCHUTZ GEHT UNS ALLE AN. BURG-WÄCHTER TRÄGT IN VERSCHIEDENEN BEREICHEN UND MIT VIELEN AKTIONEN EINEN TEIL DAZU BEI.



**Umweltschutz und Klimaschutz sind die Top-Themen unserer Zeit. Schließlich sollen auch unsere Kinder und Kindeskinde gut und sicher auf der Erde leben.** Deshalb ist es für BURG-WÄCHTER selbstverständlich, sich für mehr Nachhaltigkeit zu engagieren. Das fängt im Kleinen an, beispielsweise mit diesem Katalog. Der ist nicht nur klimaneutral gedruckt worden, sondern auch bei Verpackung und Lagerung verzichten wir auf den Einsatz von Kunststoff. Stattdessen kommen nachwachsende Rohstoffe und Recyclingprodukte zum Einsatz.

Das Siegel vom Bundesverband Druck und Medien (bvd m) garantiert die klimaneutrale Produktion. Diese wird durch eine CO<sub>2</sub>-Kompensation erreicht. Konkret fördern wir ein zertifiziertes Projekt in Panama, das die Aufforstung ehemaliger Brachflächen und extensiv genutzter Weideflächen zu einheimischen Mischwäldern mit der fairen Produktion von Kakao kombiniert.

Des Weiteren unterzieht sich BURG-WÄCHTER regelmäßig einem Energie-Audit von unabhängiger Stelle. Das Ergebnis des Energie-Audits nach DIN EN 16247-1 ist ein wichtiger Schritt, um die Energieeffizienz im Unternehmen zu verbessern, den Energieverbrauch zu senken und daraus resultierende negative Umwelteinflüsse zu reduzieren.

Auch bei seinen Mitarbeiterinnen und Mitarbeitern macht sich BURG-WÄCHTER für den Klimaschutz stark. So wird jeder Mitarbeiter bei der Anschaffung eines E-Bikes gefördert. Denn bei kurzen Strecken ist das E-Bike genau das richtige Fortbewegungsmittel. Die Benutzung hält fit und ist deutlich umweltfreundlicher als der tägliche Weg zur Arbeit mit dem Auto.



Das bvd m-Siegel garantiert einen klimaneutralen Druck. Dieser Katalog hat das Siegel für Emissionsfreiheit erhalten.

## Die grünen BURG-WÄCHTER Maßnahmen

### KATALOG, VERPACKUNG UND LAGERUNG

Unser Katalog ist klimaneutral gedruckt. Zudem wird bei Verpackung und Lagerung auf den Einsatz von Kunststoff verzichtet. Die Emissionsfreiheit der Katalog-Produktion wurde mit dem bvd m-Siegel bestätigt. Die damit verbundene CO<sub>2</sub>-Kompensation fließt in ein Waldprojekt in Panama.

### ENERGIE-AUDIT

Wir lassen uns von unabhängiger Stelle auf unseren Energieeinsatz prüfen. Die Ergebnisse des Energie-Audits nach DIN-Norm EN 16247-1 zeigen uns Einsparmöglichkeiten, die wir so gut wie möglich umsetzen. Schließlich ist es für die Zukunft wichtig, schonend mit unseren Ressourcen umzugehen.

### EIN E-BIKE FÜR JEDEN

BURG-WÄCHTER unterstützt alle Mitarbeiterinnen und Mitarbeiter bei der Anschaffung eines E-Bikes. Damit das Auto häufiger in der Garage bleibt.

BURG-WÄCHTER: Zertifikate, Auszeichnungen, Siegel, Partnerschaften ...

# Der große Überblick

PRODUKTE VON BURG-WÄCHTER WERDEN ZAHLREICHEN PRÜFUNGEN UNTERZOGEN. DIE LOGOS DER PRÜFENDEN UNTERNEHMEN HABEN WIR MIT ERLÄUTERUNGEN ERGÄNZT SOWIE UNSERE WEITEREN ENGAGEMENTS ÜBERSICHTLICH ZUSAMMENGESTELLT.



Der Verband der Sachversicherer (VdS) testet und zertifiziert Produkte unseres Tresor- und Fenstersicherheits-Segments. Das VdS-Qualitätssiegel belegt die Zertifizierung.



Die neutrale European Certification Body GmbH (ECB•S) erstellt Zertifikate für Produkte der Sicherheitsbranche, z. B. für Teile unseres Tresorsowie Fenstersicherheits-Sortiments.



Das Istituto Giordano prüft und zertifiziert seit 1959 Industrieprodukte. Auch Tresore von BURG-WÄCHTER stehen dort auf dem Prüfstand.



BURG-WÄCHTER ist Mitglied im Verband Deutscher Maschinen- und Anlagenbau (VDMA), dem mit ca. 3200 Mitgliedern größten Industrieverband Europas.



BURG-WÄCHTER ist „Kundenliebling 2019“ bei Sicherheits- und Warngeräten (siehe Deutschland Test, „Focus“ 21/22 2019).



Als Präventionspartner unterstützt BURG-WÄCHTER die Gewerkschaft der Polizei in der Initiative „Polizei Dein Partner“.



Ein starkes Duo: Seit 2012 ist BURG-WÄCHTER stolzer Partner des Fußball-Bundesligisten Borussia Dortmund.



Den Fußball-Bundesligisten Fortuna Düsseldorf unterstützt BURG-WÄCHTER seit 2019 als „Club 95 Partner“.



Die Norm DIN 18104-1 regelt die Anforderungen an einbruchhemmende Nachrüstprodukte. Viele unserer Tür- und Fenstertechnik-Produkte entsprechen dieser Norm.



Die Norm EN 1143-1 regelt die Anforderungen für den Einbruchschutz bei Tresoren. Sie unterscheidet dabei verschiedene Widerstandsgrade.



Die Sicherheitsstufe S2 nach ECB•S bestätigt bei Tresoren einen geprüften Einbruchschutz. Die Sicherheitsanforderungen werden nach Norm EN 14450 geprüft.



Die Norm EN 1047-1 regelt die Prüfung von Tresoren auf Feuer-Widerstand inklusive Sturzttest. S 60P garantiert einen Feuerschutz von mindestens 60 Minuten auf Papier.



Nachwuchsförderung ist für uns Herzenssache. Deshalb unterstützen wir im Trackteam seit mehr als 20 Jahren junge Leichtathleten.



BURG-WÄCHTER UK unterstützt die „Let's Ride“-Veranstaltungen in Zusammenarbeit mit dem britischen Radsport-Verband British Cycling.



Der „iF Product Design Award“ kürt herausragend gestaltete Produkte, so wie 2012 den BURG-WÄCHTER Briefkasten Quadus.



Den renommierten „Plus X Award“ für das beste Produkte 2015/2016 erhielt BURG-WÄCHTER für das secuENTRY System.



Die Norm EN 15659 regelt die Prüfung von Tresoren auf Feuer-Widerstand. LFS 60 garantiert einen Schutz von mindestens 60 Minuten für Papier.



Die Norm EN 15659 regelt die Prüfung von Tresoren auf Feuer-Widerstand. LFS 30 garantiert einen Schutz von mindestens 30 Minuten für Papier.



Die Norm EN 13724 regelt die Anforderungen von Briefkästen in puncto Größe, Einwurfmaße, Wetterfestigkeit und klassifiziert den Schutz gegen Einbruch und Korrosion.



BURG-WÄCHTER weist Energieeffizienzmaßnahmen im Rahmen von periodisch stattfindenden Energie-Audits nach DIN EN 16247-1 nach.



Das Mittelstandsportal „Die Deutsche Wirtschaft“ (DDW) kürte u. a. BURG-WÄCHTER zum Innovator des Jahres 2017.



Qualität „Made in Germany“: BURG-WÄCHTER produziert große Teile seines Sortiments in Deutschland und entwickelt seine Produkte hauptsächlich in Deutschland.



BURG-WÄCHTER ist entsprechend des SMETA-4-Pillar-Verfahrens für die Bereiche Arbeitsbedingungen, Gesundheit und Sicherheit, Umwelt und Unternehmensethik auditiert.



Als gemeinnütziger Berufsverband zertifiziert und empfiehlt die Master Locksmiths Association (MLA) britische Schlosser.



ISO 9001 ist ein weltweit anerkannter Standard für Qualitätsmanagementsysteme. Das QM-System von BURG-WÄCHTER ist entsprechend diesem Standard zertifiziert.



Großbritanniens nationale Normungsorganisation. Das British Standards Institute (BSI) erstellt technische Normen und Zertifizierungen für Produkte und Dienstleistungen.



Sold Secure ist der Reduzierung des Kriminalitätsrisikos durch die Bewertung und Zertifizierung von Sicherheitsprodukten durch manuelle Angriffstests gewidmet.



Secured by Design konzentriert sich auf die Kriminalitätsverhütung in Wohnungen und Geschäftsräumen. Es fördert den Einsatz von Sicherheitsstandards für entsprechende Produkte.



Unabhängiges Gremium von Risiko-kontrollexperten, das britische Versicherer in allen Aspekten des Schutzes von Personen und Eigentum vor versicherbaren Risiken berät.



BURG-WÄCHTER UK ist Mitglied von British Safe & Vault, dem Verband der britischen Tresorhersteller.



Mit der Initiative „K-Einbruch“ sensibilisiert die Polizei die Menschen für eine eigenverantwortliche Einbruchsvorsorge, damit die Einbruchskriminalität weiter zurückgeht. BURG-WÄCHTER ist seit Jahren Premium-Partner von „K-Einbruch“. Denn jeder Einbruch ist einer zu viel!

## BURG-WÄCHTER Shop-Konzepte

# Individueller Ladenbau: aus einer Hand, für alle Größen

MIT MODERNER VR-TECHNIK UND EINEM EINGESPIELTEN TEAM SCHAFFEN WIR FÜR SIE UND IHRE KUNDEN RÄUME ZUM ARBEITEN UND ERLEBEN.

**Die Verkaufsräume sind die Visitenkarte eines Unternehmens. Mit unserer Hilfe wird Ihr Geschäft zu einem wahren Schmuckstück.** Exakt dafür sorgen seit vielen Jahren unsere Ladenbauexperten. Hunderte Geschäfte haben sie nach den Wünschen der Inhaber schon umgebaut – vom kleinen Ladenlokal bis hin zu mehreren Hundert Quadratmetern. Unser Credo lautet dabei: Wir finden individuelle Lösungen für Sie und setzen nicht auf Ladenbau von der Stange! So sorgen wir auf Wunsch für moderne Beleuchtung und bauen gern Ihre Büroräume mit um.

Als Basis dienen uns die drei Ladenbau-Systeme KUBUS™, Flex™ und MiniKUBUS™. Hier entscheiden Sie, welche Richtung Sie bei Ihrem Umbau einschlagen wollen. Alle drei Systeme bieten den Vorteil, dass der Umbau markenunabhängig umgesetzt wird. Damit Sie Ihren Kunden weiterhin das bestmögliche Produktportfolio bieten können.

Egal für welches System Sie sich entscheiden: Bei allen drei Konzepten setzen wir mit BURG-WÄCHTER VISION™ auf modernste VR-Technik. Bevor der Umbau startet, kreieren wir Ihr Geschäft am Computer als 3D-Modell mit 360-Grad-Ansicht. Diese Simulation können Sie sich dann in Ihren Räumen mit der VR-Brille ganz genau anschauen. Großer Vorteil: Dank der Realitätsnähe veranlassen Sie noch vor dem Umbau ggf. Änderungswünsche und Korrekturen. Ganz nebenbei simuliert BURG-WÄCHTER VISION™ sogar den Lichteinfall zu verschiedenen Tageszeiten.

BURG-WÄCHTER™  
VISION



Das Traditions-Geschäft „Hofmaier Sicherheits-Systeme“ in Böblingen war der erste Umbau mit BURG-WÄCHTER VISION™. Inhaber Jan Hofmaier war begeistert vom realitätsnahen Umbau und den vielfältigen Möglichkeiten der VR-Technik.

## KUBUS™

BURG-WÄCHTER Ladenbau Deluxe

**Moderne und edle Vollholz-Bauweise mit energiesparender LED-Beleuchtung.**

- Hochwertige Elemente aus langlebigem Vollholz in modernem und zeitlosem Anthrazit
- Energiesparende LED-Beleuchtung für die jeweiligen Marken und Warengruppen
- Optimale Produkt-Präsentation durch integrierte LED-Beleuchtung im Regal
- Sonderlösungen, z. B. für Säulen und Nischen
- Vorab-Simulation mit BURG-WÄCHTER VISION™

## Flex™

BURG-WÄCHTER Ladenbau flexibel und schnell

**Zügiger Ladenumbau mit allen Freiheiten für Ergänzungen und neue Sortimentspräsentationen.**

- Kombination aus Holz- und Metall-Elementen
- Stecksystem ermöglicht schnellen Umbau
- System lässt sich zeitsparend und flexibel auf neue Produktpräsentation anpassen
- Energiesparende LED-Beleuchtung für Regale und Schlitzwände
- Sonderlösungen, z. B. für Säulen und Nischen
- Vorab-Simulation mit BURG-WÄCHTER VISION™

## MiniKUBUS™

BURG-WÄCHTER für Einsteiger

**Das clevere Würfel-System für die platzsparende und vielseitige Präsentation.**

- Strapazierfähige Präsentations-Würfel aus Holz
- Einfache und passgenaue Zusammenstellung durch integrierte Magnete
- Umbau mit wenigen Handgriffen
- Zahlreiche Varianten, z. B. Würfel mit Klappen, Fächern oder integriertem Screen
- Schnelle Präsentation bei Neuheiten
- Vorab-Simulation mit BURG-WÄCHTER VISION™

## KUBUS™

Hell, aufgeräumt und einfach schön: Nach unseren hochwertigen und trotzdem schnellen Umbauten erstrahlen die Geschäfte im neuen Glanz. Händler und Kunden schätzen die moderne Optik und Produkt-Präsentation unseres Ladenbau-Systems KUBUS™



Edle Präsentation trifft auf energiesparende Beleuchtung: Im KUBUS™ System werden die Produktgruppen und die einzelnen Produkte durch LED-Lampen gekonnt in Szene gesetzt

## Flex™

Ladenbau flexibel und schnell: das bietet das System Flex™. Die Regalkombinationen punkten mit hochwertiger Verarbeitung und lassen sich gleichzeitig zeitsparend montieren

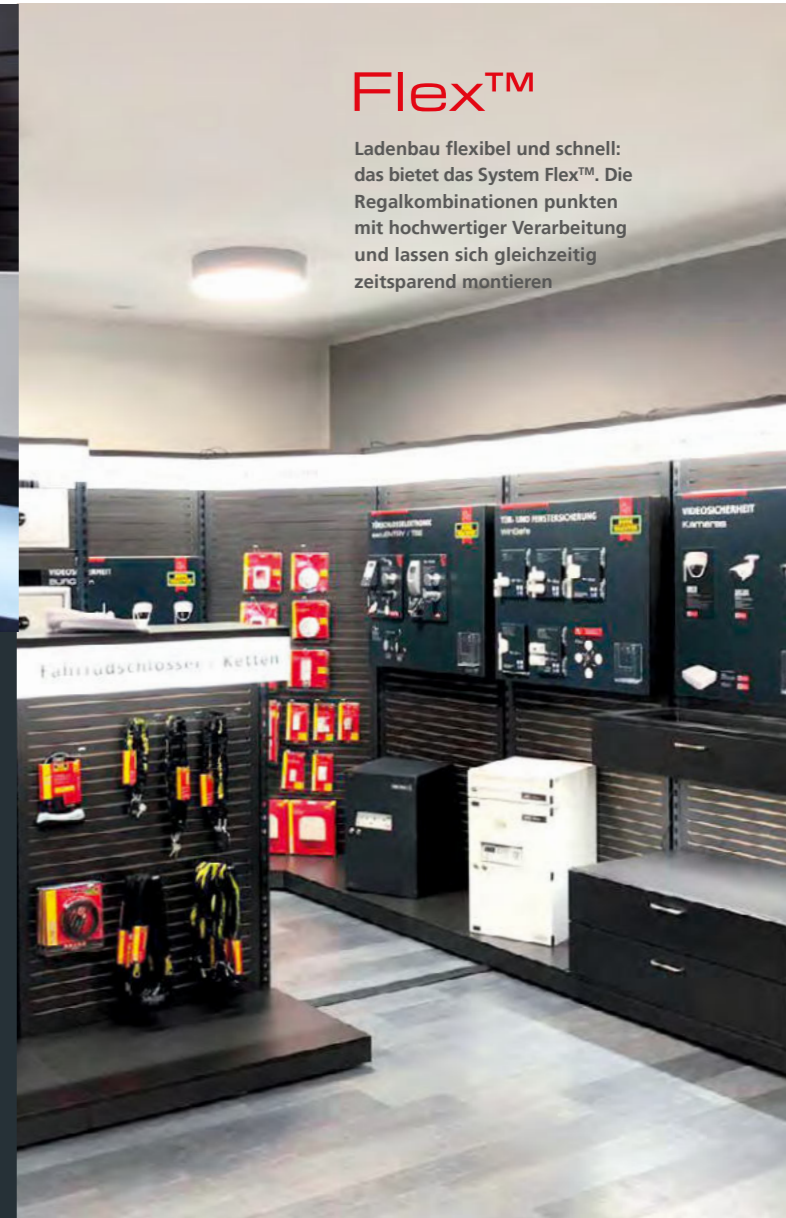

## MiniKUBUS™

Das platzsparende System MiniKUBUS™ bietet genau die richtigen Präsentationsflächen für kleinere Geschäfte. Dank integrierter Magnete lässt sich das System schnell und einfach umbauen



Kleine Details, die Ihre Arbeit einfacher machen: Bei unseren Ladenbau-Konzepten stehen Service und Handhabung im Mittelpunkt. Beispielsweise tauschen Sie bei unseren Schlitzwänden mit wenigen Handgriffen die Produkte

Wir beraten Sie gern.  
Sprechen Sie uns an!

**TELEFON**  
+49 (0) 23 35 965 30

**E-MAIL**  
shopkonzepte@burg.biz



## BURG-WÄCHTER Marketing

# So unterstützen wir Ihren Verkaufserfolg

EINE GUTE UND LANGFRISTIGE HANDELSPARTNERSCHAFT IST UNS WICHTIG. DAS ZEIGEN UNSERE VIELFÄLTIGEN AKTIONEN FÜR SIE UND IHRE KUNDEN.



## Verkaufsförderung

Vom drehbaren Schlosständer über den Tresor-Konfigurator bis zu Schaufenster-Deko und Kundenstoppern: Unser Programm für Ihre Verkaufsförderung ist breit aufgestellt. Denn nur mit einer guten Partnerschaft zwischen Hersteller und Händler können beide Seiten gut und langfristig zusammenarbeiten. Genau das ist unser Ziel.

## Broschüren

Das Thema Sicherheit ist ein beratungsintensives Thema. Durch den Einzug neuer Techniken wird die Beratungsintensität weiter steigen. Mit unseren vielfältigen Broschüren und Flyern geben wir Ihnen und Ihren Kunden alle nötigen Informationen zu unseren Produktgruppen sowie zur Sicherheit rund um Haus und Wohnung an die Hand.

**Qualität und Komfort ist unser Anspruch an unsere Produkte – und das seit 1920.** Doch ohne ein breites Netzwerk kompetenter Partner wäre die Marke BURG-WÄCHTER über die vergangenen 100 Jahre nicht zur Erfolgsgeschichte geworden. Diese Partnerschaft wollen wir auch in den nächsten Jahrzehnten erfolgreich fortführen. Deshalb bieten wir Ihnen ein breites Spektrum an Maßnahmen und Projekten für Ihren Verkaufserfolg. Angefangen im Großen bei unseren Ladenbau-Konzepten über moderne Präsentationsformen für die Produkte bis zu den Klassikern wie Give-Aways sowie Broschüren und Prospekten.

Zu den Erfolgsgeschichten für den POS zählte im vergangenen Jahr zum Beispiel unser drehbarer

Schlosständer (siehe Foto linke Seite). Der ist als Blickfang ideal für den Verkaufstresen geeignet und extrem robust. Dank der hochwertigen Verarbeitung werden Sie über lange Zeit Freude daran haben. Pluspunkt: die Konstruktion macht es möglich, sowohl lose Schlösser als auch SB-Ware zu präsentieren. Ein anderes Highlight ist unser Tresor-Konfigurator. Auf einen Blick erfassen Kunden, welche Größen, Schließungen, Farben und weitere Extras es gibt.

Sie wollen die komplette Übersicht unserer Angebote zur Verkaufsförderung? Ihnen fehlt etwas? Oder haben Sie Verbesserungsvorschläge? Dann wenden Sie sich einfach an Ihren Außendienstmitarbeiter von BURG-WÄCHTER. Dieser hilft Ihnen gern.



## Give-Aways

Kugelschreiber, Feuerzeug und viele weitere nützliche Dinge: Kleine Geschenke erhalten die Freundschaft! Wir bieten Ihnen eine große Auswahl an hochwertigen Give-Aways. Das stärkt die Marke BURG-WÄCHTER bei den Käufern und ermöglicht Ihnen mehr Umsätze. Denn je stärker Menschen einer Marke vertrauen, desto enger ist die Kundenbindung.

## Kleidung

Hochwertig, funktional und zeitlos schick. Die Berufsbekleidung des renommierten Ausstatters „engelbert strauss“ verbindet die Anforderungen des Arbeitsalltags in gekonnter Manier. Ob Shirts oder Jacken, ob Westen oder Hosen: Mit den hochwertigen Modellen von „engelbert strauss“ macht die tägliche Arbeit noch ein klein wenig mehr Spaß.

# Inhalt

VON A WIE ALARMSYSTEM BIS Z WIE ZYLINDERSCHLOSS: IN UNSEREM KATALOG VEREINEN WIR DAS KOMPLETTE PROGRAMM IN SACHEN SICHERHEIT.



Schloss und Riegel



Elektronische Türschließsysteme



Fenster- und Türsicherheit, Türtechnik



Messtechnik



Kassetten und Schlüsselboxen



Briefkästen



Tresore und Waffenschränke



Smart Home



Videosicherheit

# Schloss und Riegel

SICHERHEIT SEIT 100 JAHREN BIETEN DIE SCHLÖSSER UND RIEGEL VON BURG-WÄCHTER. FÜR JEDE ANWENDUNG FINDEN SIE HIER DAS PASSENDE PRODUKT.



Schloss und Riegel

Zylinder-Vorhangschlösser	22
Rundbügel-Schlösser	44
Diskusschloss	45
Vorhangschlösser	46
Zahlen-Vorhangschlösser	47
Panzer-Überfallen	52
Panzer-/Schloss-Riegel	54
Riegel und Sets	55
Fahrradschlösser	56
Seilschlösser	66
Sicherheitskabel	67
Ketten	68
Kettenschlösser	69
Universalzylinder	70
Möbelschlösser	73
Schlüssellochsperrer	74
Waffenschloss	75

# Zylinder-Vorhangschlösser Premium



## 900 Alpha Titan

**Hightech Sicherheitsschloss**  
für höchste Ansprüche

- Extrem hoher Aufbruchschutz durch spezielle Gehäusekonstruktion
- Gehärteter Stahlkorpus
- Bügel ultrahart, verchromt
- Herausnehmbares Präzisions-Schließwerk, gegen Aufbohren und Korrosion geschützt
- Leichtgängige Bügelöffnung
- Vorgerichtet für Halbzylinder, Lieferung ohne Zylinder

**Hinweis:** Alle nach EN 1303 genormten Profil-Halbzylinder (Standardlänge 40 mm) mit verstellbarer Schließnase und alle standardisierten skandinavischen 6-stiftigen Ovalzylinder können in das Schloss 900 Alpha Titan eingesetzt werden. Umbau ohne Modifikation des Schließzylinders. Montage mit geringem Aufwand.

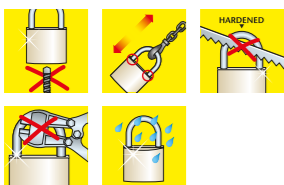

Artikel	UVP	EAN	VE	mm	mm	mm	mm	mm
900 85 V	177,50	10320 3	1	14,0	18,5	23,5	120,0	



## 800 Alpha

**Hochleistungsschloss**

- Bolzenschneidschutz und Rundum-Aufbohrschutz
- Gehäuse stahlhart und verchromt
- Griffsympathischer Kunststoffmantel
- Bügel MnCr-Stahl, ultrahart, extrem starke doppelte Kugelsicherung
- Mehrere Tonnen Aufreißwiderstand
- Hightech-Schließwerk
- Mehr als 300.000 verschiedene Schließungen
- Schließwerk gegen Herausziehen gesichert

Artikel	UVP	EAN	VE	mm	mm	mm	mm	mm
800 65	118,50	19650 2	1	11,0	22,0	26,0	88,0	62
800 65 <b>SB</b>	123,00	19651 9	3	11,0	22,0	26,0	88,0	62

**Aufpreis Sonderanfertigung** Bitte sprechen Sie Ihren Fachberater vor Ort an.

Beschreibung	
Gleichschließend – Lagerschließung	
Gleichschließend – laut Muster	

**Schlüsselpreise und Rohlinge** Bitte sprechen Sie Ihren Fachberater vor Ort an.

Artikel	EAN	VE	Beschreibung
	40 03482...		
	18890 3		Schlüssel nach Muster bzw. Schlüsselkarte
	04042 3		Jeder weitere Schlüssel
62	04360 8	20	Rohlinge*

\*Lieferung nur nach erfolgter Autorisierung.

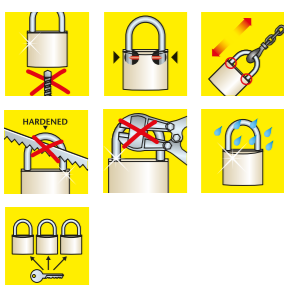

# Zylinder-Vorhangschlösser Premium

## 700 Gamma

**Hochleistungsschloss**

- Massiver Messingkörper
- Hohe Zerreißfestigkeit
- Griffsympathischer Kunststoffmantel
- Bügel ultrahart, doppelt kugelgesichert
- Präzisions-Schließwerk
- Innenwerk rostfrei
- Zylinder mehrfach aufbohrgeschützt

Artikel	UVP	EAN	VE	mm	mm	mm	mm	mm
700 55	44,50	19170 5	3	9,0	22,0	28,0	83,0	60 R
700 55 <b>SB</b>	46,25	19171 2	3	9,0	22,0	28,0	83,0	60 R

**Aufpreis Sonderanfertigung** Bitte sprechen Sie Ihren Fachberater vor Ort an.

Beschreibung	
Gleichschließend – Lagerschließung	
Gleichschließend – laut Muster	
Garantiert verschiedenschließend mit Werkszertifikat.	
Schlösser und Schlüssel fortlaufend nummeriert, erweiterungsfähig, mit Schließplan	

**Schlüsselpreise und Rohlinge** Bitte sprechen Sie Ihren Fachberater vor Ort an.

Artikel	EAN	VE	Beschreibung
	40 03482...		
	17720 4		Schlüssel nach Nummer bzw. Muster
	04043 0		Jeder weitere Schlüssel
60 R	17700 6	20	Rohlinge

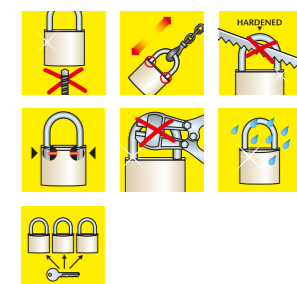

## Qualitätsmerkmale der BURG-WÄCHTER Vorhangschlösser

- Schloss mit Bohrschutz: Die Typen Alpha, Gamma und Diamant haben einen zusätzlichen Aufbohrschutz
- Kneifschutz: Schlösser mit stärker gehärtetem Bügel und Modelle mit verstecktem Bügel, z.B. Quadra, Diskus
- Doppelt verriegelter Bügel: für mehr Sicherheit gegen gewaltsames Öffnen
- Rostfreies Präzisions-Schließwerk: für lange und sichere Funktion
- „Hardened“ steht für alle Schlösser mit gehärtetem Bügel, unabhängig vom Durchmesser
- Total rostfrei! Die Modelle Atlantic, Diskus Ni, 116 Ni, 116 PC 50 Ni und 460 Yacht sind absolut seewasserfest
- Mit praktischem Wendeschlüssel, den finden Sie beim Modell Boccia
- Dieses Modell ist auch in gleichschließendem Ausführung lieferbar
- Auf Wunsch mit sechs Schlüsseln pro Schloss lieferbar
- Kombination verstellbar
- Bügelstärke
- Bügelweite
- Bügelhöhe
- Gesamthöhe
- Rohling-Nummer

# Zylinder-Vorhangschlösser Premium



## D 600 Diamant

- Massiver Messingkörper
- Hohe Zerreißfestigkeit
- Bügel ultrahart, doppelt verriegelt
- Präzisions-Schließwerk
- Innenwerk rostfrei
- Zylinder mehrfach aufbohrgeschützt

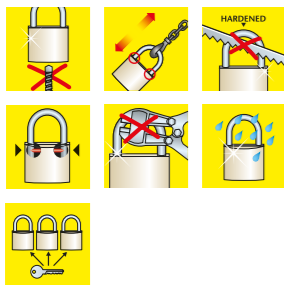

Artikel	UVP €	EAN	VE				
		40 03482...		mm	mm	mm	mm
D 600 40	31,50	17600 9	5	7,5	22,0	23,0	73,0 60 R
D 600 50	37,95	17610 8	5	9,0	25,0	28,0	84,0 60 R
D 600 60	58,95	17620 7	3	11,0	30,0	35,0	103,0 60 R
D 600 40 <b>SB</b>	32,95	17601 6	5	7,5	22,0	23,0	73,0 60 R

**Aufpreis Sonderanfertigung** Bitte sprechen Sie Ihren Fachberater vor Ort an.

Beschreibung
Gleichschließend – Lagerschließung
Gleichschließend – laut Muster
Garantiert verschiedenschließend mit Werkszertifikat.
Schlösser und Schlüssel fortlaufend nummeriert, erweiterungsfähig, mit Schließplan

**Schlüsselpreise und Rohlinge** Bitte sprechen Sie Ihren Fachberater vor Ort an.

	EAN	VE	Beschreibung
	40 03482...		
	17720 4		Schlüssel nach Nummer bzw. Muster
	04043 0		Jeder weitere Schlüssel
60 R	17700 6	20	Rohlinge

**Aufpreise Hauptschlüssel-Einrichtung** Bitte sprechen Sie Ihren Fachberater vor Ort an.

Artikel
Aufpreis Hauptschlüssel-Einrichtung
Hauptschlüssel, Satzschlüssel

Bei jeder neuen Hauptschlüssel-Einrichtung sind zwei Hauptschlüssel im Preis enthalten. Jedes Schloss mit zwei Schlüsseln. Schlösser und Schlüssel nummeriert.

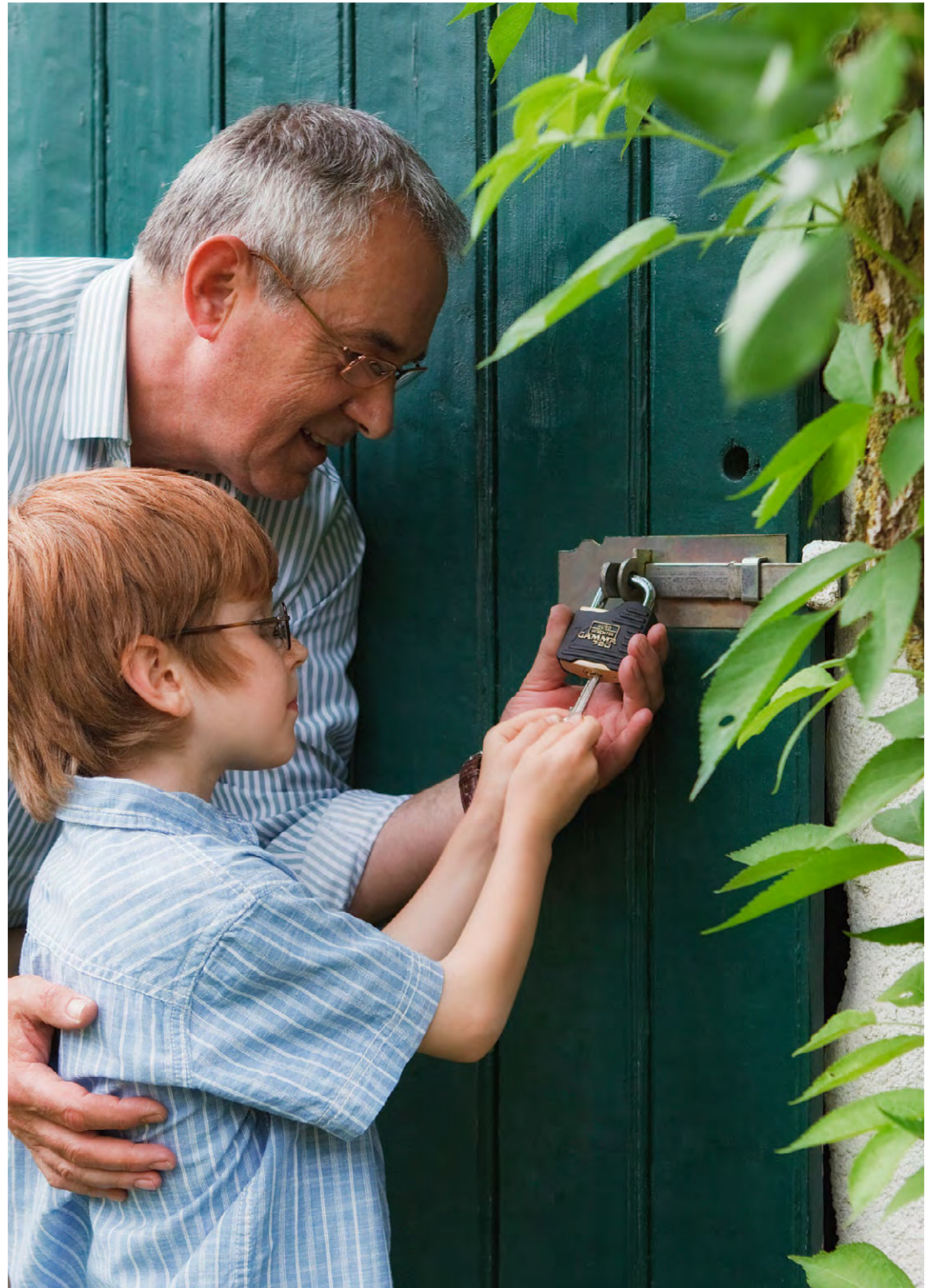
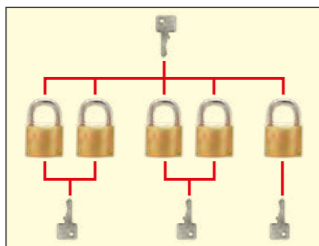

# Zylinder-Vorhangschlösser Messing



## 116 Profi

### Millionenfach bewährte Qualität

- Massiver Messingkörper
- Bügel stahlhart, doppelt verriegelt
- Präzisions-Schließwerk
- Hohe Anzahl verschiedener Schließungen
- Innenwerk rostfrei
- Auslieferung mit zwei Schlüsseln

Artikel	UVP €	EAN 40 03482...	VE mm					
116 25	14,95	03140 7	5	4,0	13,0	16,0	45,0	64 R
116 30	15,25	03150 6	10	5,0	16,0	17,5	50,0	65 R/L
116 40	18,75	03160 5	10	6,0	23,0	22,0	63,0	66 R/L
116 50	25,25	03170 4	5	8,0	28,0	27,0	76,0	66 R/L
116 60	32,75	03180 3	5	10,0	32,0	33,0	94,0	66 R/L
116 30 <b>SB</b>	16,50	03151 3	5	5,0	16,0	17,5	50,0	65 R/L
116 40 <b>SB</b>	19,95	03161 2	5	6,0	23,0	22,0	63,0	66 R/L
116 50 <b>SB</b>	26,50	03171 1	5	8,0	28,0	27,0	76,0	66 R/L

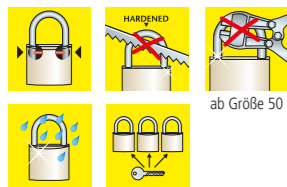

## 116 HB Profi

### Millionenfach bewährte Qualität

- Ausführung mit hohem Bügel (HB)
- Massiver Messingkörper
- Bügel stahlhart, doppelt verriegelt
- Präzisions-Schließwerk
- Hohe Anzahl verschiedener Schließungen
- Innenwerk rostfrei
- Auslieferung mit zwei Schlüsseln

Artikel	UVP €	EAN 40 03482...	VE mm					
116HB 30 30	18,50	03230 5	5	5,0	16,0	30,0	63,0	65 R/L
116HB 30 45	19,75	03240 4	5	5,0	16,0	45,0	78,0	65 R/L
116HB 40 45	22,95	03250 3	5	6,0	23,0	45,0	86,0	66 R/L
116HB 40 60	23,95	03260 2	5	6,0	23,0	60,0	101,0	66 R/L
116HB 50 80	32,50	03270 1	5	8,0	28,0	80,0	128,0	66 R/L
116HB 50 110	35,95	03280 0	1	8,0	28,0	110,0	160,0	66 R/L
116HB 50 180	39,95	03290 9	1	8,0	28,0	180,0	225,0	66 R/L
116HB 60 110	50,75	03300 5	1	10,0	32,0	110,0	170,0	66 R/L
116HB 40 45 <b>SB</b>	24,50	03251 0	5	6,0	23,0	45,0	86,0	66 R/L
116HB 40 60 <b>SB</b>	25,50	03261 9	5	6,0	23,0	60,0	101,0	66 R/L

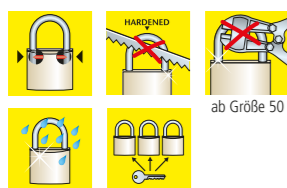

# Zylinder-Vorhangschlösser Aufpreise

**Aufpreis Sonderanfertigung** Bitte sprechen Sie Ihren Fachberater vor Ort an.

Beschreibung
Gleichschließend – Lagerschließung
Gleichschließend – laut Muster
Garantiert verschiedenschließend mit Werkzertifikat. Schlösser und Schlüssel fortlaufend nummeriert, erweiterungsfähig, mit Schließplan

**Schlüsselpreise und Rohlinge** Bitte sprechen Sie Ihren Fachberater vor Ort an.

	EAN	VE	Beschreibung
	40 03482...		
	04040 9		Schlüssel nach Nummer bzw. Muster
	04044 7		Jeder weitere Schlüssel
64 R	15110 5	20	Rohlinge
65 L	06380 4	50	Rohlinge
65 R	06390 3	50	Rohlinge
66 L	06440 5	50	Rohlinge
66 R	06450 4	50	Rohlinge

## 116 Profi, 116 Ni Profi, 116 HB Profi

**Aufpreise Hauptschlüssel- und Generalhauptschlüssel-Einrichtung** Bitte sprechen Sie Ihren Fachberater vor Ort an.

Artikel
Aufpreis Hauptschlüssel-Einrichtung
Hauptschlüssel, Satzschlüssel
Aufpreis Generalhauptschlüssel-Einrichtung

Bei jeder neuen Hauptschlüssel-Einrichtung sind zwei Hauptschlüssel im Preis enthalten. Zylinderschlösser **116 Profi** mit Hauptschlüssel-Einrichtung in Sonderprofil sowie mit Sicherungsschein (Werksschutz), bedingen einen zusätzlichen Aufschlag von 20%. Jedes Schloss mit zwei Schlüsseln. Schlösser und Schlüssel nummeriert.

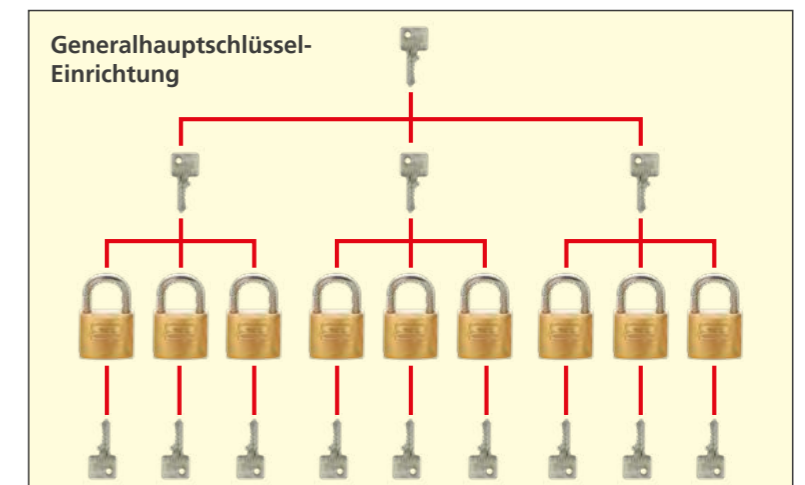
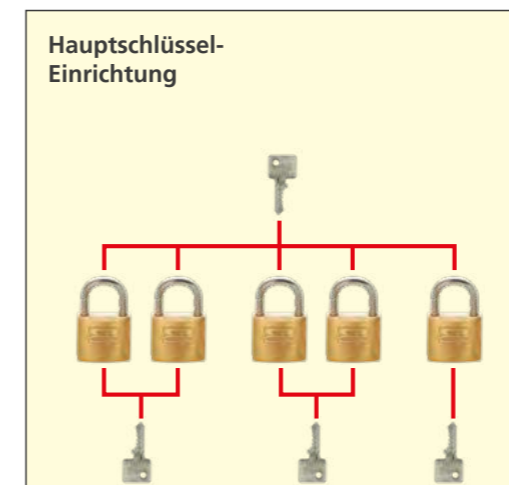

# Zylinder-Vorhangschlösser

## Messing, seewasserfest



### 116 Ni Profi

**Seewasserfest, absolut rostfrei!**

- Massiver Messingkörper
- Edelstahlbügel, doppelt verriegelt
- Präzisions-Schließwerk
- Hohe Anzahl verschiedener Schließungen
- Innenwerk rostfrei
- Auslieferung mit zwei Schlüsseln

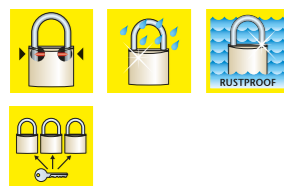

Artikel	UVP	EAN	VE					
	€	40 03482...		mm	mm	mm	mm	
Niro 116 25	16,50	03380 7	5	4,0	13,0	16,0	45,0	64 R
Niro 116 30	19,50	03190 2	10	5,0	16,0	17,5	50,0	65 R/L
Niro 116 40	22,95	03200 8	10	6,0	23,0	22,0	63,0	66 R/L
Niro 116 50	29,95	03210 7	5	8,0	28,0	27,0	76,0	66 R/L
Niro 116 60	39,95	03220 6	5	10,0	32,0	33,0	94,0	66 R/L
Ni116HB 40 45	28,50	03310 4	5	6,0	23,0	45,0	86,0	66 R/L

**Aufpreis Sonderanfertigung** Bitte sprechen Sie Ihren Fachberater vor Ort an.

Beschreibung
Gleichschließend – Lagerschließung
Gleichschließend – laut Muster
Garantiert verschiedenschließend mit Werkszertifikat.
Schlösser und Schlüssel fortlaufend nummeriert, erweiterungsfähig, mit Schließplan

**Schlüsselpreise und Rohlinge** Bitte sprechen Sie Ihren Fachberater vor Ort an.

	EAN	VE	Beschreibung
	40 03482...		
	04040 9		Schlüssel nach Nummer bzw. Muster
	04044 7		Jeder weitere Schlüssel
64 R	15110 5	20	Rohlinge
65 L	06380 4	50	Rohlinge
65 R	06390 3	50	Rohlinge
66 L	06440 5	50	Rohlinge
66 R	06450 4	50	Rohlinge

**Aufpreise Hauptschlüssel- und Generalhauptschlüssel-Einrichtung 116 Profi:** siehe Seite 27.

# Zylinder-Vorhangschlösser

## Messing



### 116 Profi PC

**Hightech Zylinder-Vorhangschloss für austauschbare Profil-Halbzyylinder**

- Massiver Messingkörper
- Bügel stahlhart, doppelt verriegelt
- Schloss-Korpus vollständig für die Montage vorbereitet
- Für die Integration in vorhandene und neue Schließanlagen
- German Engineering

**Hinweis:** Verwendbar für fast alle DIN-gerechten Profil-Halbzyylinder mit verstellbarer Schließnase (Länge 10/30 mm). Schnelle Montage, Demontage und rascher Austausch. Zylinder muss für die Montage nicht bearbeitet werden. Lieferung ohne Zylinder.

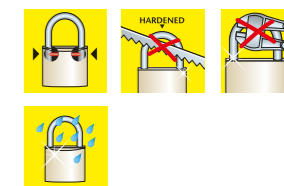

Artikel	UVP	EAN	VE				
	€	40 03482...		mm	mm	mm	mm
116 PC 50	24,50	01240 6	1	8,0	27,0	40,0	95,0

### 116 Profi PC Niro

**Seewasserfestes Hightech Schloss für austauschbare Profil-Halbzyylinder**

- Massiver Messingkörper
- Mit Edelstahlbügel in zwei verschiedenen Höhen
- Doppelt verriegelt
- Seewasserfest
- Schloss-Korpus vollständig für die Montage vorbereitet
- Für die Integration in vorhandene und neue Schließanlagen
- German Engineering

**Hinweis:** Verwendbar für fast alle DIN-gerechten Profil-Halbzyylinder mit verstellbarer Schließnase (Länge 10/30 mm). Schnelle Montage, Demontage und rascher Austausch. Zylinder muss für die Montage nicht bearbeitet werden. Lieferung ohne Zylinder.



Artikel	UVP	EAN	VE				
	€	40 03482...		mm	mm	mm	mm
116 PC 50 Niro	27,50	18710 4	1	8,0	27,0	40,0	95,0
116 PC 50 80 Niro	29,95	18720 3	1	8,0	27,0	80,0	135,0



# Zylinder-Vorhangschlösser Messing



## 444 Quadra

### Das praktische Blockschloss

- Massiver Messingkörper
- Bügel stahlhart
- Innenwerk rostfrei
- Wenig Angriffsfläche für Aufbruchwerkzeug durch integrierten Bügel

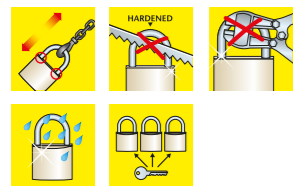

Artikel	UVP	EAN	VE	🔑	🔑	🔑	🔑	🔑
	€	40 03482...		mm	mm	mm	mm	
444 50	19,25	28590 9	5	7,0	14,0	14,0	40,0	67 R
444 70	25,95	28680 7	3	12,0	22,0	16,5	55,0	68 R
444 90	38,50	28690 6	3	12,0	36,0	18,0	65,0	68 R
444 50 <b>SB</b>	19,75	28591 6	5	7,0	14,0	14,0	40,0	67 R
444 70 <b>SB</b>	26,50	28681 4	3	12,0	22,0	16,5	55,0	68 R
444 90 <b>SB</b>	39,50	28691 3	3	12,0	36,0	18,0	65,0	68 R

**Aufpreis Sonderanfertigung** Bitte sprechen Sie Ihren Fachberater vor Ort an.

Beschreibung
Gleichschließend – Lagerschließung

**Rohlinge** Bitte sprechen Sie Ihren Fachberater vor Ort an.

🔑	EAN	VE	Beschreibung
	40 03482...		
67 R	00080 9	20	Rohlinge
68 R	00130 1	20	Rohlinge

# Zylinder-Vorhangschlösser Messing

## 450 Boccia

### Mit Wendeschlüsselsystem

- Massiver Messingkörper
- Bügel spezial gehärtet, doppelt verriegelt
- Innenwerk rostfrei
- Mit zwei Wendeschlüsseln
- Hohe Anzahl verschiedener Schließungen
- German Engineering



Artikel	UVP	EAN	VE	🔑	🔑	🔑	🔑	🔑
	€	40 03482...		mm	mm	mm	mm	
450 30	10,50	06430 6	10	5,0	16,5	16,0	55,0	75 W
450 40	14,25	06580 8	10	6,5	22,0	22,5	61,0	75 W
450 30 <b>SB</b>	11,25	06431 3	10	5,0	16,5	16,0	55,0	75 W
450 40 <b>SB</b>	15,25	06581 5	10	6,5	22,0	22,5	61,0	75 W
450 50 <b>SB</b>	23,25	06591 4	5	8,0	28,0	29,5	68,0	76 W
450 60 <b>SB</b>	32,50	06601 0	5	9,5	35,0	34,5	91,0	76 W

↓ Mit je vier bzw. sechs Schlüsseln pro Schloss, SB-verpackt ↓

450/30/4 <b>SB</b>	12,95	33701 1	5	5,0	16,5	16,0	55,0	75 W
450/40/6 <b>SB</b>	18,25	33711 0	5	6,5	22,0	22,5	61,0	75 W
450/50/6 <b>SB</b>	26,50	33721 9	5	8,0	28,0	29,5	68,0	76 W

**Aufpreis Sonderanfertigung** Bitte sprechen Sie Ihren Fachberater vor Ort an.

Beschreibung
Gleichschließend – Lagerschließung (Größe 30 und 40 mm)

**Rohlinge** Bitte sprechen Sie Ihren Fachberater vor Ort an.

🔑	EAN	VE	Beschreibung
	40 03482...		
75 W	14710 8	20	Rohlinge
76 W	14730 6	20	Rohlinge

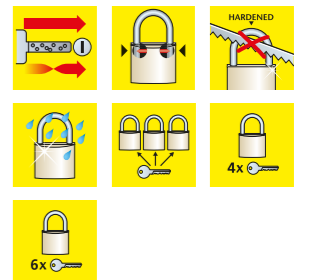



# Zylinder-Vorhangschlösser Messing



## 217 Karat

- Massiver Messingkörper
- Bügel stahlhart, doppelt verriegelt
- Innenwerk rostfrei
- Nicht in Sonderausführung (gleichschließend etc.) lieferbar

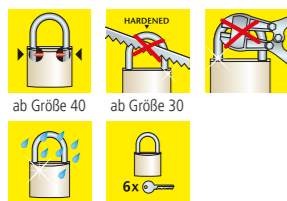

Artikel	UVP	EAN	VE					
	€	40 03482...		mm	mm	mm	mm	
217 30	8,95	03430 9	10	5,0	16,0	17,5	48,0	64 R
217 40	12,50	03440 8	10	6,0	23,0	23,5	60,0	65 R/L
217 50	17,50	03450 7	10	8,0	28,0	27,5	72,0	66 R/L
217 30 <b>SB</b>	10,25	03431 6	10	5,0	16,0	17,5	48,0	64 R
217 40 <b>SB</b>	13,50	03441 5	10	6,0	23,0	23,5	60,0	65 R/L
217 50 <b>SB</b>	18,50	03451 4	5	8,0	28,0	27,5	72,0	66 R/L

↓ Mit je sechs Schlüsseln pro Schloss, SB-verpackt ↓

217/30/6 <b>SB</b>	14,75	00371 8	10	5,0	16,0	17,5	48,0	64 R
217/40/6 <b>SB</b>	18,25	00381 7	10	6,0	23,0	23,5	60,0	65 R/L
217/50/6 <b>SB</b>	23,75	00391 6	5	8,0	28,0	27,5	72,0	65 R/L

**Schlüsselpreise und Rohlinge** Bitte sprechen Sie Ihren Fachberater vor Ort an.

	EAN	VE	Beschreibung
	40 03482...		
	04040 9		Schlüssel nach Nummer bzw. Muster
	04044 7		Jeder weitere Schlüssel
64 R	15110 5	20	Rohlinge
65 L	06380 4	50	Rohlinge
65 R	06390 3	50	Rohlinge
66 L	06440 5	50	Rohlinge
66 R	06450 4	50	Rohlinge

# Zylinder-Vorhangschlösser Messing, seewasserfest



## 217 F Ni Atlantic

**Seewasserfest, absolut rostfrei!**

- Massiver Messingkörper
- Kunststoffmantel schützt empfindliche Oberflächen
- Edelstahlbügel, doppelt verriegelt
- Innenwerk rostfrei

Artikel	UVP	EAN	VE					
	€	40 03482...		mm	mm	mm	mm	
217 F 30 Ni	12,95	10000 4	5	5,0	16,0	13,0	49,0	64R
217 F 40 Ni	16,95	10010 3	5	6,0	23,0	17,0	62,0	65R/L
217 F 50 Ni	22,25	10020 2	5	8,0	28,0	19,5	72,0	66R/L
217 F 30 Ni <b>SB</b>	14,25	10001 1	5	5,0	16,0	13,0	49,0	64R
217 F 40 Ni <b>SB</b>	18,50	10011 0	5	6,0	23,0	17,0	62,0	65R/L
217 F 50 Ni <b>SB</b>	23,75	10021 9	5	8,0	28,0	19,5	72,0	66R/L

↓ Mit hohem Bügel ↓

217 F 40 45 Ni	18,50	10420 0	5	6,0	23,0	39,0	85,0	65R/L
217 F 40 45 Ni <b>SB</b>	19,75	10421 7	5	6,0	23,0	39,0	85,0	65R/L

**Aufpreis Sonderanfertigung** Bitte sprechen Sie Ihren Fachberater vor Ort an.

Beschreibung
Gleichschließend – Lagerschließung

**Schlüsselpreise und Rohlinge** Bitte sprechen Sie Ihren Fachberater vor Ort an.

	EAN	VE	Beschreibung
	40 03482...		
	04040 9		Schlüssel nach Nummer bzw. Muster
	04044 7		Jeder weitere Schlüssel
64 R	15110 5	20	Rohlinge
65 L	06380 4	50	Rohlinge
65 R	06390 3	50	Rohlinge
66 L	06440 5	50	Rohlinge
66 R	06450 4	50	Rohlinge

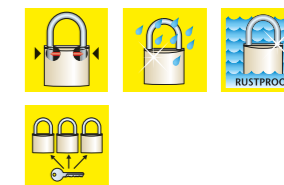

# Zylinder-Vorhangschlösser

## Messing, seewasserfest



### 460 Yacht

**Seewasserfest, absolut rostfrei!**

- Kompakter Messingkorpus
- Kunststoffmantel schützt empfindliche Oberflächen
- Edelstahlbügel, doppelt verriegelt (ab Größe 30mm)
- Innenwerk rostfrei

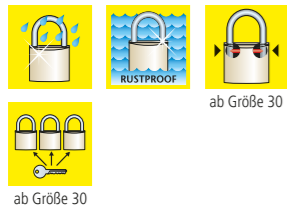

Artikel	UVP	EAN	VE					
	€	40 03482...		mm	mm	mm	mm	
460 Ni 20	7,50	35450 6	10	3,5	10,0	11,0	35,0	45 L
460 Ni 30	10,75	35460 5	10	5,0	16,0	17,0	50,0	67R
460 Ni 40	14,75	35470 4	5	6,5	22,0	23,5	65,0	68R
460 Ni 50	20,50	35480 3	5	8,0	28,0	29,5	80,0	68R
460 Ni 20 <b>SB</b>	8,25	35451 3	10	3,5	10,0	11,0	35,0	45L
460 Ni 30 <b>SB</b>	11,50	35461 2	10	5,0	16,0	17,0	50,0	67R
460 Ni 40 <b>SB</b>	15,75	35471 1	5	6,5	22,0	23,5	65,0	68R
460 Ni 50 <b>SB</b>	21,50	35481 0	5	8,0	28,0	29,5	80,0	68R

↓ Mit zwei Vorhangschlössern pro Verpackung ↓

Artikel	UVP	EAN	VE	Gleichschließend
	€	40 03482...		
Duo 460 Ni 40 <b>SB</b>	30,50	35501 5	5	2x 460 Ni 40

**Aufpreis Sonderanfertigung/ausgenommen 20er-Größe** Bitte sprechen Sie Ihren Fachberater vor Ort an.

Beschreibung
Gleichschließend – Lagerschließung (ab Größe 30 mm)

**Rohlinge** Bitte sprechen Sie Ihren Fachberater vor Ort an.

	EAN	VE	Beschreibung
	40 03482...		
45 L	05220 4	20	Rohlinge
67 R	00080 9	20	Rohlinge
68 R	00130 1	20	Rohlinge

# Zylinder-Vorhangschlösser

## Aluminium

### Splash 470 45

**Robustes Outdoor-Schloss in drei Farben**

- Massiver Aluminiumkörper
- Wetterbeständig
- Mit Schutzmantel und Schutzkappe
- Besonderer Schutz vor Schmutz und Wasser
- Innenwerk rostfrei
- In drei Farben erhältlich: Gelb, Blau und Schwarz



Artikel	UVP	EAN	VE					
	€	40 03482...		mm	mm	mm	mm	
Splash 470 45 Yellow <b>SB</b>	8,95	39961 3	5	8,5	18,8	21,4	69,0	69R
Splash 470 45 Blue <b>SB</b>	8,95	39971 2	5	8,5	18,8	21,4	69,0	69R
Splash 470 45 Black <b>SB</b>	8,95	39981 1	5	8,5	18,8	21,4	69,0	69R

**Rohlinge** Bitte sprechen Sie Ihren Fachberater vor Ort an.

	EAN	VE	Beschreibung
	40 03482...		
69 R	00140 0	20	Rohlinge



# Zylinder-Vorhangschlösser Messing



## 400 E Magno

### Kompakter Messingkorpus

- Gehärtet und verchromt
- Doppelt verriegelt ab Größe 30 mm
- Innenteile nicht rostend
- Hohe Zerreißfestigkeit
- Hohe Anzahl verschiedener Schließungen

Artikel	UVP	EAN	VE					
	€	40 03482...		mm	mm	mm	mm	
400 E 15	7,25	06100 8	10	3,0	8,0	11,0	33,0	45 L
400 E 20	7,25	06110 7	10	3,5	10,0	11,0	34,5	45 L
400 E 25	7,95	06120 6	10	4,0	13,5	14,0	44,0	-
400 E 30	9,50	06130 5	10	5,0	16,0	17,0	50,0	67 R
400 E 40	13,75	06160 2	10	6,5	22,0	23,5	64,0	68 R
400 E 50	18,75	06210 4	5	8,0	28,0	29,5	78,5	68 R
400 E 60	25,40	06270 8	5	9,5	35,0	34,5	87,0	68 R
400 E 15 <b>SB</b>	7,95	06101 5	10	3,0	8,0	11,0	33,0	45 L
400 E 20 <b>SB</b>	7,95	06111 4	10	3,5	10,0	11,0	34,5	45 L
400 E 25 <b>SB</b>	8,75	06121 3	10	4,0	13,5	14,0	44,0	-
400 E 30 <b>SB</b>	10,50	06131 2	10	5,0	16,0	17,0	50,0	67 R
400 E 40 <b>SB</b>	14,75	06161 9	10	6,5	22,0	23,5	64,0	68 R
400 E 50 <b>SB</b>	19,95	06211 1	5	8,0	28,0	29,5	78,5	68 R
400 E 60 <b>SB</b>	26,50	06271 5	5	9,5	35,0	34,5	87,0	68 R

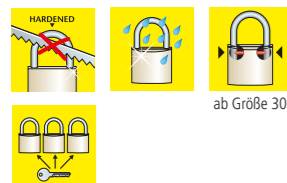

# Zylinder-Vorhangschlösser Messing



## 400 E HB Magno

### Kompakter Messingkorpus

- Gehärtet und verchromt
- Doppelt verriegelt ab Größe 30 mm
- Innenteile nicht rostend
- Hohe Zerreißfestigkeit
- Hohe Anzahl verschiedener Schließungen

Artikel	UVP	EAN	VE					
	€	40 03482...		mm	mm	mm	mm	
400 EHB 2026	7,50	06140 4	10	3,5	11,0	23,0	51,2	45L
400 EHB 3045	10,65	33580 2	5	5,0	16,0	45,0	78,0	67 R
400 EHB 4045	14,95	06170 1	5	6,5	22,0	45,0	85,5	68 R
400 EHB 4065	15,50	06180 0	5	6,5	22,0	65,0	107,5	68 R
400 EHB 5080	23,25	06260 9	5	8,0	28,0	80,0	129,0	68 R
400 EHB 2026 <b>SB</b>	8,25	06141 1	10	3,5	11,0	23,0	51,2	45 L
400 EHB 3045 <b>SB</b>	11,65	33581 9	5	5,0	16,0	45,0	78,0	67 R
400 EHB 4045 <b>SB</b>	15,95	06171 8	5	6,5	22,0	45,0	85,5	68 R
400 EHB 4065 <b>SB</b>	16,50	06181 7	5	6,5	22,0	65,0	107,5	68 R

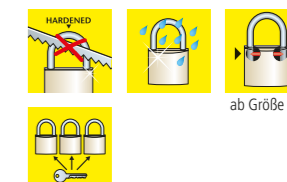

↓ Schloss-Sets: gleichschließende Schlösser mit vier Schlüsseln pro Set ↓

Artikel	UVP	EAN	VE	Gleichschließend
	€	40 03482...		
Duo 400 HB 20 26 <b>SB</b>	15,25	29961 6	10	2x 400 20 26 Magno

**Aufpreis Sonderanfertigung** Bitte sprechen Sie Ihren Fachberater vor Ort an.

Beschreibung
Gleichschließend – Lagerschließung

**Rohlinge** Bitte sprechen Sie Ihren Fachberater vor Ort an.

	EAN	VE	Beschreibung
	40 03482...		
45 L	05220 4	20	Rohlinge
67 R	00080 9	20	Rohlinge
68 R	00130 1	20	Rohlinge

# Zylinder-Vorhangschlösser Messing

# Zylinder-Vorhangschlösser Messing



## 222 C-Line

### Robustes Zylinderschloss

- Massiver Messingkörper
- Bügel stahlhart ab Größe 30 mm
- Doppelt verriegelt ab Größe 40 mm
- Solide Qualität
- Nicht in Sonderausführung lieferbar



Artikel	UVP	EAN	VE	↕	↕	↕	↕	↕	↕
	€	40 03482...		mm	mm	mm	mm	mm	
222 15	6,50	02950 3	10	3,0	8,0	11,0	35,0	45 L	
222 20	6,50	02960 2	10	3,5	10,0	11,0	35,0	45 L	
222 25	6,95	03040 0	10	4,0	12,0	12,0	42,0	45 L	
222 30	8,50	03000 4	10	5,0	14,3	16,0	48,0	67 R	
222 35	10,25	03050 9	10	5,0	18,0	18,5	55,0	67 R	
222 40	12,25	03010 3	10	6,0	20,0	22,0	60,0	68 R	
222 45	14,75	03060 8	10	6,0	23,5	27,0	67,0	68 R	
222 50	16,95	03020 2	5	7,0	25,0	26,0	71,0	68 R	
222 60	22,75	03030 1	5	8,0	32,0	32,5	87,0	68 R	
222 15 <b>SB</b>	7,25	02951 0	10	3,0	8,0	11,0	35,0	45 L	
222 20 <b>SB</b>	7,25	02961 9	10	3,5	10,0	11,0	35,0	45 L	
222 25 <b>SB</b>	7,95	03041 7	10	4,0	12,0	12,0	42,0	45 L	
222 30 <b>SB</b>	9,25	03001 1	10	5,0	14,3	16,0	48,0	67 R	
222 35 <b>SB</b>	11,25	03051 6	10	5,0	18,0	18,5	55,0	67 R	
222 40 <b>SB</b>	12,95	03011 0	10	6,0	20,0	22,0	60,0	68 R	
222 45 <b>SB</b>	15,75	03061 5	10	6,0	23,5	27,0	67,0	68 R	
222 50 <b>SB</b>	17,50	03021 9	5	7,0	25,0	26,0	71,0	68 R	
222 60 <b>SB</b>	23,95	03031 8	5	8,0	32,0	32,5	87,0	68 R	
↓ Mit sechs Schlüsseln pro Schloss, SB-verpackt ↓									
222/40/6 <b>SB</b>	15,75	33661 8	5	6,0	20,0	22,0	60,0	68 R	
222/50/6 <b>SB</b>	20,95	33691 5	5	7,0	25,0	26,0	71,0	68 R	

## 222 HB C-Line

### Robustes Zylinderschloss

- Mit hohem Bügel
- Massiver Messingkörper
- Bügel stahlhart ab Größe 30 mm
- Doppelt verriegelt ab Größe 40 mm
- Solide Qualität
- Nicht in Sonderausführung lieferbar



Artikel	UVP	EAN	VE	↕	↕	↕	↕	↕	↕
	€	40 03482...		mm	mm	mm	mm	mm	
222HB 20 26	6,75	33590 1	5	3,5	10,0	26,0	50,0	45 L	
222HB 30 45	9,50	33650 2	5	5,0	14,3	45,0	74,0	67 R	
222HB 40 65	13,75	33680 9	5	6,0	20,0	65,0	103,0	68 R	
222HB 20 26 <b>SB</b>	7,50	33591 8	5	3,5	10,0	26,0	50,0	45 L	
222HB 30 45 <b>SB</b>	10,25	33651 9	5	5,0	14,3	45,0	74,0	67 R	
222HB 40 65 <b>SB</b>	14,25	33681 6	5	6,0	20,0	65,0	103,0	68 R	

↓ Schloss-Sets: gleichschließende Schlösser mit vier Schlüsseln pro Set ↓

Artikel	UVP	EAN	VE	Gleichschließend
	€	40 03482...		
Duo 222HB 20 26 <b>SB</b>	14,50	33631 1	10	2x 222 HB 20 26
Duo 222 20 <b>SB</b>	13,75	29911 1	10	2x 222 20
Duo 222 30 <b>SB</b>	18,25	06341 5	10	2x 222 30
Duo 222 40 <b>SB</b>	23,75	16501 0	5	2x 222 40
Trio 222 20 <b>SB</b>	21,25	29921 0	10	3x 222 20
Trio 222 30 <b>SB</b>	26,50	06371 2	5	3x 222 30
Trio 222 40 <b>SB</b>	34,50	29941 8	5	3x 222 40
Quadro 222 15 <b>SB</b>	28,75	16001 5	10	4x 222 15
Quadro 222 30 <b>SB</b>	35,95	29931 9	5	4x 222 30
Quadro 222 40 <b>SB</b>	45,95	29951 7	5	4x 222 40

**Rohlinge** Bitte sprechen Sie Ihren Fachberater vor Ort an.

↕	EAN	VE	Beschreibung
	40 03482...		
45 L	05220 4	20	Rohlinge
67 R	00080 9	20	Rohlinge
68 R	00130 1	20	Rohlinge

# Zylinder-Vorhangschlösser Aluminium



## 770 Alutitan

- Massiver Aluminiumkörper
- Bügel doppelt verriegelt (ab Größe 30 mm) und stahlhart
- Innenwerk rostfrei

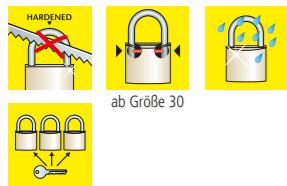

Artikel	UVP	EAN	VE					
	€	40 03482...		mm	mm	mm	mm	
770 30	5,40	36020 0	10	5,0	16,0	17,0	51,0	67R
770 40	6,95	36060 6	10	6,5	22,0	23,5	64,0	68R
770 50	10,75	36100 9	5	8,0	28,0	29,5	79,0	68R
770 60	15,50	36120 7	5	9,5	35,0	34,5	88,0	68R
770 30 <b>SB</b>	6,25	36021 7	10	5,0	16,0	17,0	51,0	67R
770 40 <b>SB</b>	7,95	36061 3	10	6,5	22,0	23,5	64,0	68R
770 50 <b>SB</b>	12,50	36101 6	5	8,0	28,0	29,5	79,0	68R
770 60 <b>SB</b>	16,95	36121 4	5	9,5	35,0	34,5	88,0	68R

↓ Schloss-Sets: gleichschließende Schlösser mit vier Schlüsseln pro Set ↓

Artikel	UVP	EAN	VE	Gleichschließend
	€	40 03482...		
Duo 770 30 <b>SB</b>	11,75	36151 1	10	2x 770 30
Duo 770 40 <b>SB</b>	14,95	36161 0	10	2x 770 40
Trio 770 40 <b>SB</b>	21,50	36251 8	5	3x 770 40

**Aufpreis Sonderanfertigung** Bitte sprechen Sie Ihren Fachberater vor Ort an.

Beschreibung
Gleichschließend – Lagerschließung

**Rohlinge** Bitte sprechen Sie Ihren Fachberater vor Ort an.

	EAN	VE	Beschreibung
	40 03482...		
67 R	00080 9	20	Rohlinge
68 R	00130 1	20	Rohlinge

# Zylinder-Vorhangschlösser Aluminium

## 770 HB Alutitan

- Mit hohem Bügel
- Massiver Aluminiumkörper
- Bügel doppelt verriegelt (ab Größe 30 mm) und stahlhart
- Innenwerk rostfrei

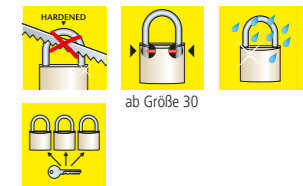

Artikel	UVP	EAN	VE					
	€	40 03482...		mm	mm	mm	mm	
770 HB 20 26	3,95	36010 1	10	3,5	11,0	23,0	50,0	45L
770 HB 30 45	5,95	36040 8	5	5,0	16,0	45,0	79,0	67R
770 HB 40 65	8,25	36080 4	5	6,5	22,0	65,0	107,0	68R
770 HB 20 26 <b>SB</b>	4,75	36011 8	10	3,5	11,0	23,0	50,0	45L
770 HB 30 45 <b>SB</b>	6,95	36041 5	5	5,0	16,0	45,0	79,0	67R
770 HB 40 65 <b>SB</b>	9,25	36081 1	5	6,5	22,0	65,0	107,0	68R

↓ Schloss-Set: gleichschließende Schlösser mit vier Schlüsseln pro Set ↓

Artikel	UVP	EAN	VE	Gleichschließend
	€	40 03482...		
Duo 770 20 26 <b>SB</b>	8,95	36141 2	10	2x 770 20 26

**Aufpreis Sonderanfertigung** Bitte sprechen Sie Ihren Fachberater vor Ort an.

Beschreibung
Gleichschließend – Lagerschließung

**Rohlinge** Bitte sprechen Sie Ihren Fachberater vor Ort an.

	EAN	VE	Beschreibung
	40 03482...		
45 L	05220 4	20	Rohlinge
67 R	00080 9	20	Rohlinge
68 R	00130 1	20	Rohlinge

# Zylinder-Vorhangschlösser

## Zum Gravieren oder Beschriften



### 771 F Love

- Massiver Aluminiumkörper
- Bügel doppelt verriegelt und stahlhart
- Innenwerk rostfrei
- Beidseitig neutral, viel Platz für das Beschriften oder Gravieren

Artikel	UVP	EAN	VE					
	€	40 03482...		mm	mm	mm	mm	
771 F 40 Love <b>SB</b>	8,75	36321 8 10	6,5	22,0	23,5	64,0	68R	

**Rohlinge** Bitte sprechen Sie Ihren Fachberater vor Ort an.

	EAN	VE	Beschreibung
	40 03482...		
68 R	00130 1 20		Rohlinge



### 402 LOOK

- Robuster Aluminiumkorpus
- Mit farbigem Kunststoffmantel
- Mit Messing-Stiftzylinder
- Farbig sortiert
- **Nur zum Beschriften geeignet**

Artikel	UVP	EAN	VE					
	€	40 03482...		mm	mm	mm	mm	
402 30 <b>SB</b>	5,65	33771 4 10	5,0	15,0	19,0	50,0	77R	
402 40 <b>SB</b>	7,95	33791 2 10	6,3	20,7	22,6	62,0	78R	
402 50 <b>SB</b>	10,25	33911 4 5	8,0	27,0	31,0	75,0	78R	

**Rohlinge** Bitte sprechen Sie Ihren Fachberater vor Ort an.

	EAN	VE	Beschreibung
	40 03482...		
77 R	36300 3 20		Rohlinge
78 R	36310 2 20		Rohlinge



# Zylinder-Vorhangschlösser

## Zum Gravieren oder Beschriften

### 775 Friend

- Massiver Aluminiumkörper
- Praktische Bügelhöhe 32,5 mm
- Bügel doppelt verriegelt und stahlhart
- Innenwerk rostfrei
- In fünf unterschiedlichen Farben erhältlich
- Rückseite neutral, viel Platz für das Beschriften oder Gravieren



Artikel	UVP	EAN	VE					
	€	40 03482...		mm	mm	mm	mm	
775 40 35 Black <b>SB</b>	13,95	39461 8 5	6,0	20,5	32,5	64,0	68R	
775 40 35 Blue <b>SB</b>	13,95	39441 0 5	6,0	20,5	32,5	64,0	68R	
775 40 35 Green <b>SB</b>	13,95	39451 9 5	6,0	20,5	32,5	64,0	68R	
775 40 35 Purple <b>SB</b>	13,95	39471 7 5	6,0	20,5	32,5	64,0	68R	
775 40 35 Red <b>SB</b>	13,95	39431 1 5	6,0	20,5	32,5	64,0	68R	

**Rohlinge** Bitte sprechen Sie Ihren Fachberater vor Ort an.

	EAN	VE	Beschreibung
	40 03482...		
68 R	00130 1 20		Rohlinge



## Zum Gravieren

### 771 F 40 Berlin / London

- Massiver Aluminiumkörper
- Rundum mit originellem Städtemotiv
- Bügel doppelt verriegelt und stahlhart
- Innenwerk rostfrei

Artikel	UVP	EAN	VE					
	€	40 03482...		mm	mm	mm	mm	
771 F 40 Berlin <b>SB</b>	8,75	36171 9 10	6,5	22,0	23,5	64,0	68R	
771 F 40 London <b>SB</b>	8,75	36181 8 10	6,5	22,0	23,5	64,0	68R	

**Rohlinge** Bitte sprechen Sie Ihren Fachberater vor Ort an.

	EAN	VE	Beschreibung
	40 03482...		
68 R	00130 1 20		Rohlinge

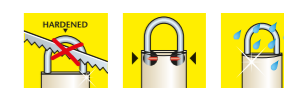

# Rundbügel-Schlösser Edelstahl



## Circle 21

- Schlosskorpus aus rostfreiem Edelstahl
- Bügel gehärtet und verchromt

Artikel	UVP	EAN	VE				
	€	40 03482...		mm	mm	mm	mm
21 60	11,25	37750 5	10	8,0	18,0	14,0	60 77R
21 70	12,25	37760 4	5	9,0	21,0	16,0	70 78R
21 60 <b>SB</b>	11,75	37751 2	10	8,0	18,0	14,0	60 77R
21 70 <b>SB</b>	12,95	37761 1	5	9,0	21,0	16,0	70 78R

**Aufpreis Sonderanfertigung** Bitte sprechen Sie Ihren Fachberater vor Ort an.

Beschreibung
Gleichschließend – Lagerschließung

**Rohlinge** Bitte sprechen Sie Ihren Fachberater vor Ort an.

	EAN	VE	Beschreibung
	40 03482...		
77 R	36300 3	20	Rohlinge
78 R	36310 2	20	Rohlinge



## Circle 23 C

- Korpus aus rostfreiem Edelstahl
- Verchromter Bügel
- Individuelle Zahlenkombination möglich (4-stellig)
- 10.000 verschiedene Kombinationsmöglichkeiten
- Optimaler Korrosionsschutz
- Kunststoffpuffer zum Schutz vor Kratzern

Artikel	UVP	EAN	VE				
	€	40 03482...		mm	mm	mm	mm
23 C 70 <b>SB</b>	20,50	39901 9	5	9,0	24,5	16,5	71,0

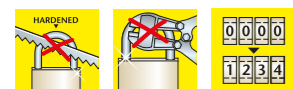

# Diskusschloss Edelstahl

## Diskus 22

- Korpus aus rostfreiem Edelstahl
- 22 70: Bügel gehärtet und verchromt
- 22 Ni 60: Bügel aus rostfreiem Edelstahl

Artikel	UVP	EAN	VE				
	€	40 03482...		mm	mm	mm	mm
22 Ni 60	29,40	28500 8	5	8,0	17,0	13,0	60,0 48R
22 70	33,20	10270 1	5	10,0	20,0	17,0	70,0 48R
22 Ni 60 <b>SB</b>	31,60	28501 5	5	8,0	17,0	13,0	60,0 48R
22 70 <b>SB</b>	35,75	10271 8	5	10,0	20,0	17,0	70,0 48R

**Aufpreis Sonderanfertigung** Bitte sprechen Sie Ihren Fachberater vor Ort an.

Beschreibung
Gleichschließend – Lagerschließung

**Rohlinge** Bitte sprechen Sie Ihren Fachberater vor Ort an.

	EAN	VE	Beschreibung
	40 03482...		
48 R	10360 9	50	Rohlinge

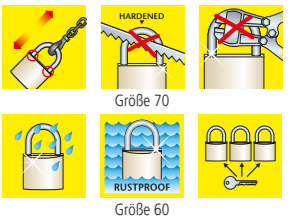

## Qualitätsmerkmale der BURG-WÄCHTER Vorhangschlösser

- Schloss mit Bohrschutz: Die Typen Alpha, Gamma und Diamant haben einen zusätzlichen Aufbohrschutz
- Kneifschutz: Schlösser mit stärker gehärtetem Bügel und Modelle mit verstecktem Bügel, z.B. Quadra, Diskus
- Dieses Modell ist auch in gleichschließendender Ausführung lieferbar
- Doppelt verriegelter Bügel: für mehr Sicherheit gegen gewaltsames Öffnen
- Rostfreies Präzisions-Schließwerk: für lange und sichere Funktion
- Auf Wunsch mit sechs Schlüsseln pro Schloss lieferbar
- Schlösser mit besonders hohem Aufreißwiderstand sind Alpha, Gamma, Diamant, Quadra und Diskus
- Total rostfrei! Die Modelle Atlantic, Diskus Ni, 116 Ni, 116 PC 50 Ni und 460 Yacht sind absolut seewasserfest
- Kombination verstellbar
- „Hardened“ steht für alle Schlösser mit gehärtetem Bügel, unabhängig vom Durchmesser
- Mit praktischem Wendeschlüssel, den finden Sie beim Modell Boccia
- Bügelstärke
- Bügelweite
- Bügelhöhe
- Gesamthöhe
- Rohling-Nummer

# Vorhangschlösser Stahl



## 393

- Zuhaltungsschloss mit starken Rundkopfnieten
- Besonders unempfindlich gegen Schmutz
- Robuste Bauweise: sehr gut geeignet für Strandkörbe, Forstbetriebe, Lkw-Staukästen etc.
- Verzinkt
- Ohne Schlüssellochverdeck



Artikel	UVP	EAN	VE	mm	mm	mm	mm
	€	40 03482...					
393 45	8,50	00700 6 10	6,5	26,0	21,5	68,0	
393 45 <b>SB</b>	10,50	00701 3 10	6,5	26,0	21,5	68,0	



## 394

- Solides, verzinktes Schloss
- Messing-Schlüssellochverdeck
- Besonders unempfindlich gegen Schmutz
- Robuste Bauweise: sehr gut geeignet für Strandkörbe, Forstbetriebe, Lkw-Staukästen etc.



Artikel	UVP	EAN	VE	mm	mm	mm	mm
	€	40 03482...					
394 45	11,95	00740 2	6,5	26,0	21,5	68,0	
394 55	19,95	00750 1	8,0	34,5	26,5	83,0	

**Aufpreis Sonderanfertigung** Bitte sprechen Sie Ihren Fachberater vor Ort an.

Beschreibung
Gleichschließend – Lagerschließung
Gleichschließend – laut Muster

**Schlüsselpreise und Rohlinge** Bitte sprechen Sie Ihren Fachberater vor Ort an.

Artikel	EAN	VE	Beschreibung
	40 03482...		
	02021 0		Zusatzschlüssel BURG 45mm
	02031 9		Zusatzschlüssel BURG 55mm
	02050 0		VHS-Schlüssel BURG nach Muster
BURG 45	02020 3	20	Rohling BURG 45 mm
BURG 55	02030 2	20	Rohling BURG 55 mm

# Zahlen-Vorhangschlösser TSA-Reiseschlösser

## TSA 74

### Sicherheits-Zahlenschloss

- Besonders für Flugreisen geeignet
- Schützt vor Gepäck-Diebstahl
- US-Behörde TSA kann das Schloss gewaltfrei öffnen und das Gepäck ohne Beschädigung kontrollieren
- Drei Zahlenrollen
- Mit flexiblem Bügeldraht, 131 mm lang
- Verschluss Ø 4 mm



Artikel	UVP	EAN	VE	mm	mm	mm	mm
	€	40 03482...					
74 30 <b>SB</b>	11,50	32891 0 10	2,9	28,0	54,0	104	

## TSA 77

### Sicherheits-Zahlenschloss

- Besonders für Flugreisen geeignet
- Schützt vor Gepäck-Diebstahl
- US-Behörde TSA kann das Schloss gewaltfrei öffnen und das Gepäck ohne Beschädigung kontrollieren
- Drei Zahlenrollen



Artikel	UVP	EAN	VE	mm	mm	mm	mm
	€	40 03482...					
77 30 <b>SB</b>	9,50	30961 2 10	3,5	14,5	21,0	59,0	

## TSA 78

### Sicherheits-Zahlenschloss

- Besonders für Flugreisen geeignet
- Schützt vor Gepäck-Diebstahl
- US-Behörde TSA kann das Schloss gewaltfrei öffnen und das Gepäck ohne Beschädigung kontrollieren
- Visuelle Anzeige bei Öffnung durch TSA
- Drei Zahlenrollen



Artikel	UVP	EAN	VE	mm	mm	mm	mm
	€	40 03482...					
78 30 <b>SB</b>	11,50	32991 7 10	3,5	12,5	16,0	59,0	



# Zahlen-Vorhangschlösser Standard



## Combi Lock 71

- Bügel und Korpus verchromt
- Drei Zahlenrollen
- Persönlicher Code frei wählbar



Artikel	UVP	EAN	VE				
	€	40 03482...	mm	mm	mm	mm	mm
71 25 <b>SB</b>	8,25	17981 9 10	3,5	11,0	17,5	61,0	

# Zahlen-Vorhangschlösser Allround

## Combi Lock 80

- Massiver Messingkörper
- 80 15-30 M: drei Zahlenrollen
- Verstellbare Zahlenkombination
- 80 40 M: vier Zahlenrollen



Artikel	UVP	EAN	VE				
	€	40 03482...	mm	mm	mm	mm	mm
80 20 M	9,95	02850 6 10	3,2	9,0	22,0	55,0	
80 30 M	11,95	02470 6 10	5,0	12,0	27,0	75,0	
80 40 M	18,25	02260 3 10	6,5	18,5	32,5	90,0	
80 15 M <b>SB</b>	7,95	02861 2 10	3,0	6,5	16,0	44,0	
80 20 M <b>SB</b>	10,75	02851 3 10	3,2	9,0	22,0	55,0	
80 30 M <b>SB</b>	12,95	02471 3 10	5,0	12,0	27,0	75,0	
80 40 M <b>SB</b>	18,95	02261 0 5	6,5	18,5	32,5	90,0	

## Combi Lock 72

- Bügel und Korpus verchromt
- Drei Zahlenrollen
- Persönlicher Code frei wählbar



Artikel	UVP	EAN	VE				
	€	40 03482...	mm	mm	mm	mm	mm
72 25 <b>SB</b>	8,95	17991 8 10	3,5	9,0	16,5	58,0	

## Combi Lock 88 Fun

- Aluminium-Korpus
- Verstellbare Zahlenkombination
- In vier Farben sortiert
- 88 20 Fun + 88 30 Fun: drei Zahlenrollen, 88 40 Fun: vier Zahlenrollen



Artikel	UVP	EAN	VE				
	€	40 03482...	mm	mm	mm	mm	mm
88 20 Fun <b>SB</b>	9,75	15931 6 10	3,2	9,0	22,0	55,0	
88 30 Fun <b>SB</b>	11,50	15941 5 10	5,0	12,0	27,0	75,0	
88 40 Fun <b>SB</b>	14,95	15951 4 5	6,5	18,5	32,5	90,0	
↓ Mit zwei Vorhangschlössern pro Verpackung ↓							
Duo 88 20 Fun <b>SB</b>	17,25	15961 3 5	3,2	9,0	22,0	55,0	

## Combi Lock 73

- Mit flexiblem Bügeldraht, 70mm lang
- Verschluss Ø 4mm
- Drei Zahlenrollen
- Persönlicher Code frei wählbar
- Farbig sortiert



Artikel	UVP	EAN	VE				
	€	40 03482...	mm	mm	mm	mm	mm
73 30 <b>SB</b>	10,75	23681 9 10	3,0	20,0	30,0	80,0	

## Combi Lock 90 Chromo

- Aluminium-Korpus
- Bügel verchromt
- Verstellbare Zahlenkombination
- 90 20 + 90 30: drei Zahlenrollen
- 90 40: vier Zahlenrollen



Artikel	UVP	EAN	VE				
	€	40 03482...	mm	mm	mm	mm	mm
90 20 Chromo <b>SB</b>	10,75	03631 0 10	3,2	9,0	22,0	55,0	
90 30 Chromo <b>SB</b>	12,95	03641 9 10	5,0	12,0	27,0	75,0	
90 40 Chromo <b>SB</b>	18,95	03651 8 5	6,5	18,5	32,5	90,0	

# Zahlen-Vorhangschlösser Allround



## Numero 97

- Besonders hochwertiger Korrosionsschutz
- Bügel und Teile des Schließwerkes gehärtet
- Solide, schwere Guss-Qualität
- Hohe Bügelausreißkraft
- Vier Zahlenrollen

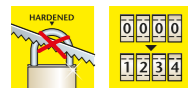

Artikel		UVP	EAN	VE	↕	↕	↕	↕
		€	40 03482...		mm	mm	mm	mm
97 40	<b>SB</b>	21,95	39531 8 5	6,0	23,5	32,0	93,5	
97 50	<b>SB</b>	24,95	39541 7 5	9,0	24,0	34,0	108,0	

# Zahlen-Vorhangschlösser Rostfrei

## No. 99

- Massiver Messing-Korpus
- Bügel doppelt verriegelt, Edelstahl rostfrei
- Ideal bei starken Witterungseinflüssen
- Änderung der Zahlenkombination erst nach Schlüssel-Freigabe. So ist kein unbeabsichtigtes Verstellen möglich
- Vier Zahlenrollen



Artikel		UVP	EAN	VE	↕	↕	↕	↕
		€	40 03482...		mm	mm	mm	mm
99 Ni 50	<b>SB</b>	29,25	37661 4 5	8,0	25,0	30,0	80,5	



## No. 99 HB

- Ausführung mit hohem Bügel
- Massiver Messing-Korpus
- Bügel doppelt verriegelt, Edelstahl rostfrei
- Ideal bei starken Witterungseinflüssen
- Änderung der Zahlenkombination erst nach Schlüssel-Freigabe. So ist kein unbeabsichtigtes Verstellen möglich
- Vier Zahlenrollen



Artikel		UVP	EAN	VE	↕	↕	↕	↕
		€	40 03482...		mm	mm	mm	mm
99 Ni 50 HB 65	<b>SB</b>	31,50	37491 7 5	8,0	25,5	57,0	107,5	



# Panzer-Überfallen



## PT 230 Titan

- Massive Panzer-Überfalle aus Schmiedestahl
- Überfalle und Bügelöse gehärtet
- Scharnier gehärtet und gegen Heraus schlagen gesichert
- Bügelöse mit Befestigungsplatte verschweißt
- Korrosionsgeschützt durch Mehrfachbeschichtung
- Inklusive Befestigungsmaterial

Artikel	UVP	EAN	VE	Länge	Breite	Öse
	€	40 03482...		mm	mm	Ø mm
PT 230 Titan	149,00	01250 5 1	225	82	14	



## Panzer-Überfalle PK

- Wetterfest verzinkt, mit verdeckten Schraublöchern
- Schwere Ausführung mit einem Doppelgelenk

Hinweis: SB-verpackte Ausführung mit Schrauben.

Artikel	UVP	EAN	VE	Länge	Breite	Öse
	€	40 03482...		mm	mm	Ø mm
PK 2	14,95	02170 5 10	130	40	12	
PK 3	22,50	02180 4 5	165	49	14	
PK 4	36,95	02190 3 5	210	60	13	
PK 2 <b>SB</b>	19,25	02171 2 5	130	40	12	
PK 3 <b>SB</b>	26,95	02181 1 5	165	49	14	



## Panzer-Überfalle PL

- Wetterfest verzinkt, mit verdeckten Schraublöchern
- Schwere Ausführung mit zwei Doppelgelenken

Hinweis: SB-verpackte Ausführung mit Schrauben.

Artikel	UVP	EAN	VE	Länge	Breite	Öse
	€	40 03482...		mm	mm	Ø mm
PL 2	21,75	02210 8 5	180	40	12	
PL 3	34,75	02220 7 5	225	49	14	
PL 2 <b>SB</b>	26,25	02211 5 5	180	40	12	



# Panzer-Überfallen

## Panzer-Überfallen PMG

- Wetterfest verzinkt, mit verdeckten Schraublöchern
- Mit einfachem Gelenk

Hinweis: SB-verpackte Ausführung mit Schrauben.

Artikel	UVP	EAN	VE	Länge	Breite	Öse
	€	40 03482...		mm	mm	Ø mm
PMG 80	8,50	02150 7 10	120	31	8	
PMG 100	9,75	02420 1 10	150	39	10	
PMG 80 <b>SB</b>	10,95	02151 4 10	120	31	8	
PMG 100 <b>SB</b>	12,95	02421 8 10	150	39	10	

↓ Edelstahl Panzer-Überfalle ↓

PMG 80 Ni <b>SB</b>	14,95	23811 0 10	118	32	8
---------------------	-------	------------	-----	----	---

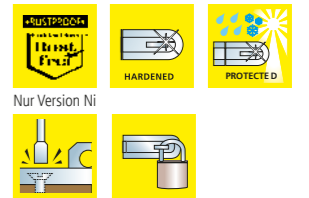

## Panzer-Überfallen PC

- Wetterfest verzinkt, mit verdeckten Schraublöchern
- Standardausführung

Hinweis: SB-verpackte Ausführung mit Schrauben.

Artikel	UVP	EAN	VE	Länge	Breite	Öse
	€	40 03482...		mm	mm	Ø mm
PC 80	3,95	02100 2 10	80	31	8	
PC 100	5,75	02110 1 10	100	39	10	
PC 80 <b>SB</b>	5,95	02101 9 10	80	31	8	
PC 100 <b>SB</b>	7,95	02111 8 10	100	39	10	



## Panzer-Überfalle PCC

- Wetterfest verzinkt
- Verdeckte Schraublöcher
- Überfalle auch im Set mit Schloss lieferbar (Info: Seite 55)

Artikel	UVP	EAN	VE	Länge	Breite	Öse
	€	40 03482...		mm	mm	Ø mm
PCC 60 <b>SB</b>	4,25	23841 7 10	60	24	6	
PCC 80 <b>SB</b>	4,95	23851 6 10	80	32	8	
PCC 100 <b>SB</b>	6,50	23861 5 10	100	40	10	
PCC 120 <b>SB</b>	8,25	23871 4 5	120	48	11	

↓ Edelstahl Panzer-Überfalle ↓

PCC 80 Ni <b>SB</b>	9,95	23801 1 10	80	32	8
---------------------	------	------------	----	----	---

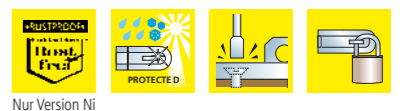

# Panzer-/Schloss-Riegel

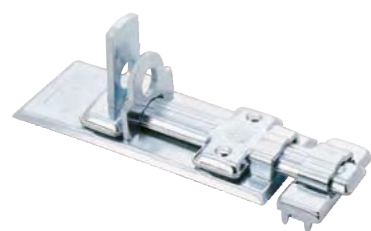

## Panzer-Riegel

- Wetterfest verzinkt
- Verdeckte Schraublöcher
- SB-verpackte Ausführung inkl. Schrauben

Artikel	UVP	EAN	VE	Länge	Breite	Öse
	€	40 03482...		mm	mm	Ø mm
R 100	12,75	02230 6	5	100	39	9,5
R 120	15,75	02270 2	5	120	47	11
R 100 <b>SB</b>	16,25	02231 3	5	100	39	9
R 120 <b>SB</b>	19,50	02271 9	5	120	47	10



## Edelstahl-Panzer-Riegel

- Edelstahl rostfrei
- Verdeckte Schraublöcher
- Inkl. Schrauben
- Panzer-Riegel auch im Set mit Schloss lieferbar (Info: Seite 55)

Artikel	UVP	EAN	VE	Länge	Breite	Öse
	€	40 03482...		mm	mm	Ø mm
R 60 Ni <b>SB</b>	8,75	23771 7	10	60	23	4,5
R 80 Ni <b>SB</b>	12,75	23781 6	5	80	32,5	7,5
R 100 Ni <b>SB</b>	19,75	23791 5	5	100	39	9,5



## Schloss-Riegel

- Wetterfest verzinkt
- Inkl. Schrauben

Artikel	UVP	EAN	VE	Länge	Breite	Öse
	€	40 03482...		mm	mm	Ø mm
SR 60 <b>SB</b>	4,50	23731 1	10	60	25	5,4
SR 80 <b>SB</b>	5,25	23741 0	10	80	34	7
SR 100 <b>SB</b>	6,25	23751 9	10	100	42	9
SR 120 <b>SB</b>	8,50	23761 8	10	120	50	10,8



# Riegel und Sets

## Grendel-Riegel

- Wetterfest verzinkt
- Inkl. Schrauben



Artikel	UVP	EAN	VE	Länge	Breite
	€	40 03482...		mm	mm
GR 50 <b>SB</b>	4,95	23821 9	10	50	40
GR 70 <b>SB</b>	7,25	23831 8	10	70	60



## RS 110 C

- Ideal für Tore, Schuppen, Türen und Schränke
- Einschließlich Sicherheitsschrauben (Einwegschlitz)
- Zahlencode individuell einstellbar, 10.000 Möglichkeiten
- Rechts und links verwendbar
- Korrosionsfester Zinkdruckguss-Korpus



Artikel	UVP	EAN	VE	Länge	Breite
	€	40 03482...		mm	mm
RS 110 C <b>SB</b>	22,50	39400 7	5	112	50



## Set-Verpackungen

- Überfallen mit passendem Zylinder-Vorhängeschloss
- blisterverpackt mit Befestigungsmaterial



Artikel	UVP	EAN	VE
	€	40 03482...	
PCC 80 + <b>SB</b> 222 30	11,75	37811 3	10
PCC 120 + <b>SB</b> 222 40	18,25	37821 2	10

Überfalle PCC 80 Schloss 222 30  
Überfalle PCC 120 Schloss 222 40

# Fahrradschlösser

## Seilschlösser



### 240

- Preiswertes Zylinder-Seilschloss
- Farbig sortiert



Artikel	UVP	EAN	VE	Länge	Seil-Ø
	€	40 03482...		cm	mm
240 50	5,50	01710 4	10	50	5,0

# Fahrradschlösser

## Seilschlösser



### 340 L

- Starkes Seilschloss mit beleuchtetem Schlüssel
- Automatisch schließend
- In verschiedenen Farbkombinationen

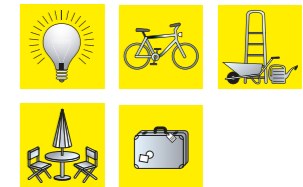

Artikel	UVP	EAN	VE	Länge	Seil-Ø
	€	40 03482...		cm	mm
340 65 L	9,25	13080 3	10	65	12,0



### 260

- Solides Stahlseilschloss
- Automatisch schließend
- Farbig sortiert



Artikel	UVP	EAN	VE	Länge	Seil-Ø
	€	40 03482...		cm	mm
260 60	5,25	11700 2	10	60	8,0

### 345 L

- Starkes Seilschloss mit beleuchtetem Schlüssel
- Automatisch schließend
- In vier modernen Farbkombinationen

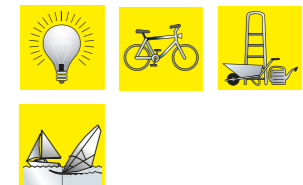

Artikel	UVP	EAN	VE	Länge	Seil-Ø
	€	40 03482...		cm	mm
345 80 L	11,50	34270 1	10	80	12,0



### 330 Fun

- Starkes Stahlseilschloss
- Mit Stiftzylinder
- Transluzenter Schlosskorpus
- Automatisch schließend
- Farbig sortiert

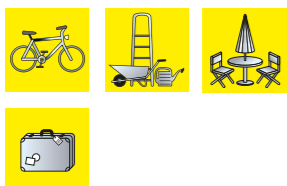

Artikel	UVP	EAN	VE	Länge	Seil-Ø
	€	40 03482...		cm	mm
330 65 Fun	6,95	11760 6	5	65	12,0

### 550

- Kräftiges Seilschloss
- Mit Stiftzylinder
- Automatisch schließend
- Mit Schlüssellochverdeck
- In verschiedenen Farbkombinationen

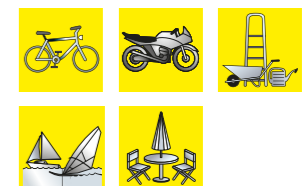

Artikel	UVP	EAN	VE	Länge	Seil-Ø	
	€	40 03482...		cm	mm	
550 80	10,95	18050 1	5	80	15,0	71 R

# Fahrradschlösser

## Seilschlösser



### 560

- Kräftiges Seilschloss
- Mit praktischer Halterung
- Mit Stiftzylinder
- Mit Schlüssellochverdeck

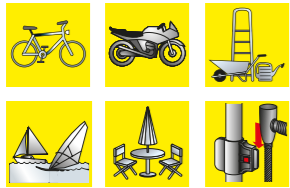

Artikel	UVP	EAN	VE	Länge	Seil-Ø
	€	40 03482...		cm	mm
560 90	13,25	11020 1	5	90	15,0

# Fahrradschlösser

## Seilschlösser

### 440

- Preiswertes Zahlenseilschloss
- Farbig sortiert



Artikel	UVP	EAN	VE	Länge	Seil-Ø
	€	40 03482...		cm	mm
440 50	4,95	01850 7	10	50	5,0
440 60	5,50	01860 6	10	60	5,0



### 570

- Extrem starkes Stahlseilschloss
- Starker Kunststoffmantel schützt vor Beschädigung
- Schließgehäuse und Stahlseil bilden eine Einheit
- Große Anzahl verschiedener Schließungen



Artikel	UVP	EAN	VE	Länge	Seil-Ø	REFLEX
	€	40 03482...		cm	mm	
570 120	28,25	11340 0	3	120	25,0	73 W



### 650 80 Reflex

- Mit Schlüssellochverdeck
- Seil mit Reflexionsstreifen

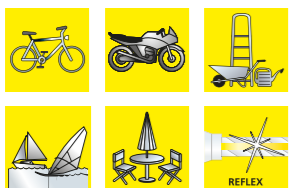

Artikel	UVP	EAN	VE	Länge	Seil-Ø	REFLEX
	€	40 03482...		cm	mm	
650 80 Reflex	12,50	34100 1	5	80	15,0	71 R

### 210 C 65

- Kunststoffummanteltes Stahlseil
- Individuelle Zahlenkombination möglich (4-stellig)
- Einfache Handhabung für Kinder

- Farbsortierung:  
**210 C 65 KIDS:** 1x Hellblau, 1x Rosé, 1x Rot, 2x Grün  
**210 C 65 BOYS:** 5x Hellblau  
**210 C 65 GIRLS:** 5x Rosé



Artikel	UVP	EAN	VE	Länge	Seil-Ø
	€	40 03482...		cm	mm
210 C 65 KIDS	8,50	39530 1	5	65	10,0
210 C 65 BOYS	8,50	39540 0	5	65	10,0
210 C 65 GIRLS	8,50	39590 5	5	65	10,0

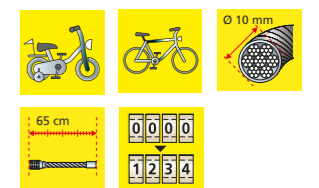

# Fahrradschlösser

## Seilschlösser



### 230 L

- Starkes Seilschloss mit beleuchteten Zahlen
- Kombination selbst einstellbar



Artikel	UVP	EAN	VE	Länge	Seil-Ø
	€	40 03482...		cm	mm
230 65 L	13,50	07260 8 10	65	12,0	

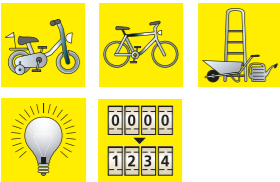

### 235 80 L

- Starkes Seilschloss mit beleuchteten Zahlen
- Kombination selbst einstellbar
- Mit praktischer Halterung
- Schlosskorpus in Grün und Schwarz



Artikel	UVP	EAN	VE	Länge	Seil-Ø
	€	40 03482...		cm	mm
235 80 L Black	18,75	07380 3 5	80	15,0	
235 80 L Green	18,75	39410 6 5	80	15,0	

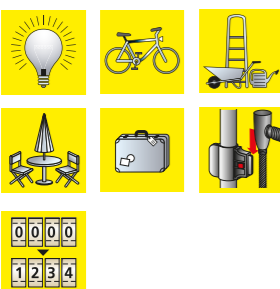

# Fahrradschlösser

## Spiralschlösser

### 1260

- Solides Spiralseilschloss
- Mit praktischer Halterung
- Farbig sortiert
- Zwei Längen: 100 und 150 cm



Artikel	UVP	EAN	VE	Länge	Seil-Ø
	€	40 03482...		cm	mm
1260 100	6,95	11570 1 5	100	8,0	
1260 150	7,25	11580 0 5	150	8,0	



### 340 L

- Starkes Spiralseilschloss mit beleuchtetem Schlüssel
- Mit praktischer Halterung
- Verschiedene Farbkombinationen
- Mit drehbarer Schlüssellochabdeckung



Artikel	UVP	EAN	VE	Länge	Seil-Ø
	€	40 03482...		cm	mm
340 180 L	15,50	13140 4 5	180	12,0	

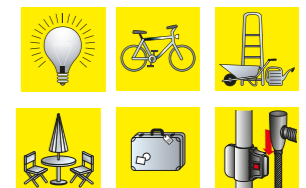

### 1345 L

- Starkes Spiralseilschloss mit beleuchtetem Schlüssel
- Mit praktischer Halterung
- Automatisch schließend
- In vier modernen Farbkombinationen



Artikel	UVP	EAN	VE	Länge	Seil-Ø
	€	40 03482...		cm	mm
1345 150 L	15,50	34280 0 5	150	15	

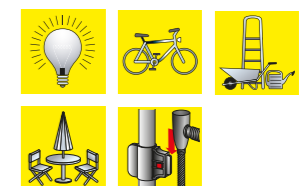

# Fahrradschlösser

## Spiralschlösser



### 1360

- Starkes Spiralseilschloss
- Hochwertiger Stiftzylinder
- Mit praktischer Halterung

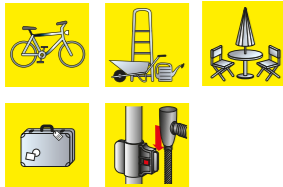

Artikel	UVP	EAN	VE	Länge	Seil-Ø
	€	40 03482...		cm	mm
1360 180	10,25	11050 8	5	180	10,0



### 1550

- Extrastarkes Spiralseilschloss
- Mit praktischer Halterung
- Mit Schlüssellochverdeck
- Mit Stiftzylinder
- Automatisch schließend

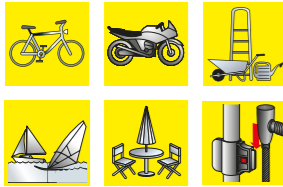

Artikel	UVP	EAN	VE	Länge	Seil-Ø	🔒
	€	40 03482...		cm	mm	
1550 150	14,95	18060 0	5	150	15,0	71 R



### 1650 180 Reflex

- Mit Stiftzylinder
- Mit praktischer Halterung
- Mit Schlüssellochverdeck
- Spiralkabel mit Reflexionsstreifen

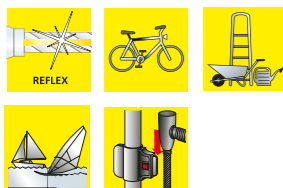

Artikel	UVP	EAN	VE	Länge	Seil-Ø	🔒
	€	40 03482...		cm	mm	
1650 180 Reflex	15,95	34110 0	5	180	15,0	71 R

# Fahrradschlösser

## Spiralschlösser

### 1235 180 L

- Starkes Spiralkabelschloss mit beleuchteten Zahlen
- Kombination selbst einstellbar
- Mit praktischer Halterung



Artikel	UVP	EAN	VE	Länge	Seil-Ø
	€	40 03482...		cm	mm
1235 180 L Black	21,75	39090 0	5	180	15,0
1235 180 L Green	21,75	39420 5	5	180	15,0

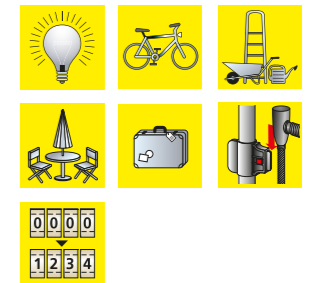

### 230 L

- Starkes Spiralkabelschloss mit beleuchteten Zahlen
- Kombination selbst einstellbar
- Mit praktischer Halterung



Artikel	UVP	EAN	VE	Länge	Seil-Ø
	€	40 03482...		cm	mm
230 180 L	17,95	07280 6	5	180	12,0

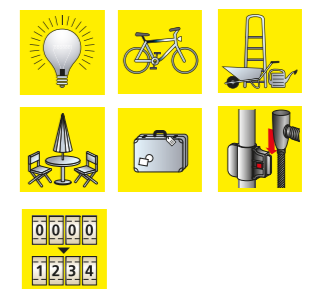



## Fahrradschlösser

### Langbügelschloss



#### 1500 HB

- Starkes Langbügelschloss
- Gehärteter Bügel, doppelt verriegelt
- Mit praktischer Halterung
- Bügel schwarz kunststoffummantelt
- Korpus kunststoffummantelt, farbig sortiert
- Zwei Bügelhöhen: 180 und 255 mm

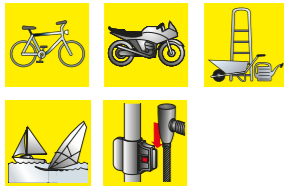

Artikel	UVP	EAN	VE	Bügel-B x -H	Bügel-Ø	
	€	40 03482...		mm	mm	
1500 HB 170/180	21,25	27670 9	3	110x180	14,0	71 R
1500 HB 170/255	24,95	27690 7	3	110x255	14,0	71 R

## Fahrradschlösser

### Langbügelschloss

#### 1600 HB

- Extra robustes Langbügelschloss
- Korpus und Bügel aus gehärtetem Stahl
- Doppelt verriegelt
- Bügel und Korpus mit strapazierfähigem Kunststoff ummantelt
- Mit praktischer Halterung
- Mit Schlüssellochverdeck



Artikel	UVP	EAN	VE	Bügel-B x -H	Bügel-Ø
	€	40 03482...		mm	mm
1600 HB 170/210	27,95	39890 6	3	106x210	16,0

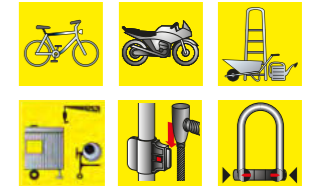

#### 1580 HB

- Starkes Langbügelschloss
- Spezialgehärteter Stahlbügel, doppelt verriegelt
- Geringes Gewicht, ca. 1050 gr.
- Mit praktischer Halterung
- Bügel und Korpus schwarz kunststoffummantelt
- Mit Schlüssellochverdeck

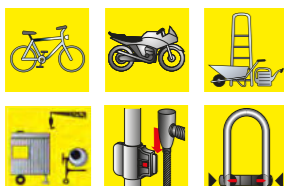

Artikel	UVP	EAN	VE	Bügel-B x -H	Bügel-Ø
	€	40 03482...		mm	mm
1580 HB 165/200	29,95	40030 2	3	117,5x200	13,8

# Seilschlösser

## Kabelschlösser



### 720 200 Snap+Lock

- Kabelschloss mit stabilem Korpus und verstellbarem Zahlenschloss
- Vielseitig einsetzbar für Fahrräder, Gepäck, Gartenmöbel, Sportgeräte wie Skier und Snowboards usw.
- Kombination verstellbar
- Das 2 m lange Kabel kann durch verschiedene Gegenstände gezogen und stufenlos festgespannt werden
- Durchmesser Seilende: 9 mm

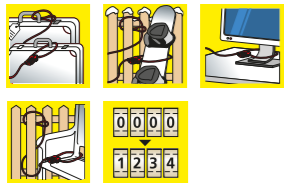

Artikel	UVP	EAN	VE	Länge	Seil-Ø
	€	40 03482...		cm	mm
720 200	20,50	29830 5 10		200	4,5

# Sicherheitskabel

### 750 250

- Spiralkabel mit Ösen
- Gesamtlänge: 2,5 m

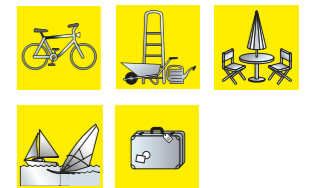

Artikel	UVP	EAN	VE	Länge	Seil-Ø
	€	40 03482...		cm	mm
750 250	9,95	11150 5 5		250	10,0



### 725 300 Snap+Lock

- Kabelschloss mit stabilem Korpus und dreistelligem Zahlenschloss
- Kombination verstellbar
- Vielseitig einsetzbar für Fahrräder, Gepäck, Gartenmöbel, Sportgeräte wie Skier und Snowboards usw.
- Für mehr Flexibilität bei der Kabelführung kann der Schlosskorpus ganz abgenommen werden
- Das 3 m lange Kabel kann problemlos durch verschiedene Gegenstände gezogen werden
- Kabeldurchmesser: 6 mm

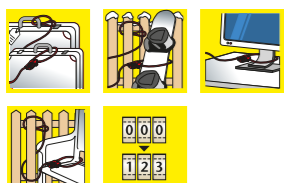

Artikel	UVP	EAN	VE	Länge	Seil-Ø
	€	40 03482...		cm	mm
725 300	22,95	39610 0 5		300	6,0

### 750 500

- Extralanges Sicherheitskabel mit Ösen
- Gesamtlänge: 5 m

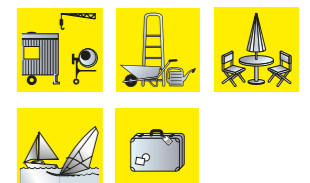

Artikel	UVP	EAN	VE	Länge	Seil-Ø
	€	40 03482...		cm	mm
750 500	21,50	36950 0 3		500	10,0

# Ketten

## Einzel und mit Schlössern



### Vierkantkette SKM

- Gehärtete Vierkantkette
- Hochwertig ummantelt
- 6 bzw. 8mm stark

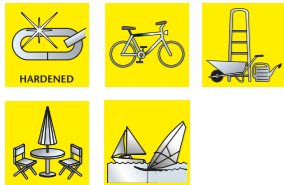

Artikel	UVP	EAN	VE	Länge	Ø	Gewicht (ca.)
	€	40 03482...		cm	mm	gr.
SKM 6/60	12,25	11060 7	1	60	6	475
SKM 6/90	14,75	11070 6	1	90	6	725
SKM 8/90	21,95	11100 0	1	90	8	1190

### Vierkantkette GKM

- Gehärtete Vierkantkette
- Hochwertig ummantelt
- 10mm stark

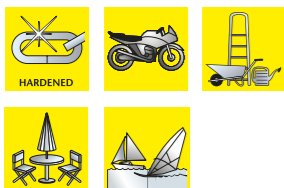

Artikel	UVP	EAN	VE	Länge	Ø	Gewicht (ca.)
	€	40 03482...		cm	mm	gr.
GKM 10/100	36,25	11110 9	1	100	10	2000
GKM 10/150	46,95	11120 8	1	150	10	2950
GKM 10/200	57,50	11130 7	1	200	10	3950

### Ketten-Kombination

- Gehärtete Vierkantkette
- In Kombination mit Zylinderschlössern



Artikel	UVP	EAN	VE	Beschreibung
	€	40 03482...		
SKM 6/60/Ni40	29,25	14100 7	5	Kette 60cm lang, 6mm Vierkant mit Schloss 217 F/40Ni
SKM 6/90/Ni40	31,50	14150 2	3	Kette 90cm lang, 6mm Vierkant mit Schloss 217 F/40Ni
SKM 8/90/Ni50	42,95	14160 1	3	Kette 90cm lang, 8mm Vierkant mit Schloss 217 F/50Ni
GKM 10/150/700	84,95	28270 0	1	Kette 150cm lang, 10mm Vierkant mit Schloss 700

# Kettenschlösser

### Zahlen-Kettenschloss

- Gehärtete Vierkantkette
- Hochwertig ummantelt
- 6mm stark
- Zahlenkombination selbst einstellbar

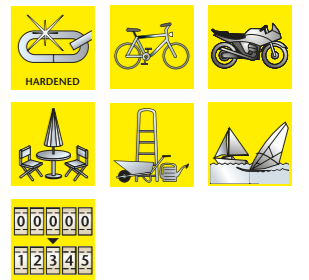

Artikel	UVP	EAN	VE	Länge	Ø
	€	40 03482...		cm	mm
280 C 90 Black	25,50	39010 8	5	90	6

### Zylinder-Kettenschloss

- Gehärtete Vierkantkette
- Hochwertig ummantelt
- 6mm stark
- Zwei Designs



Artikel	UVP	EAN	VE	Länge	Ø
	€	40 03482...		cm	mm
580 90 Colour	23,50	38900 3	5	90	6
580 90 Black	23,50	39020 7	5	90	6

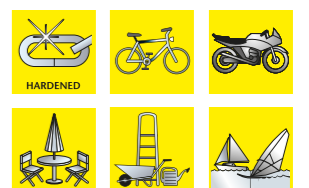

# Universalzylinder



ZBK 70 ZBK 71



ZBK 72 ZBK 73



ZBK 74 ZBK 75



BK 92 Point

## Ersatzzylinder

- ZBK: Ersatzzylinder für Briefkästen verschiedener Fabrikate
- BK: Ersatzzylinder für BURG-WÄCHTER Briefkästen
- Lose: Zylinder für Kassetten, Briefkästen, Schlüsselboxen etc.

Artikel	UVP €	EAN 40 03482...	VE	Für Fabrikat	Y
ZBK 70	12,50	22360 4	5	JU	35 W
ZBK 71	12,95	22370 3	5	Renz (bis Bj. 2006), Decayeux u. a.	34 W
ZBK 72	12,50	22380 2	5	Rombi, Knobloch	34 W
ZBK 73	12,50	22390 1	5	Brabantia (Blech)	34 W
ZBK 74	12,50	22680 3	5	Brabantia (Plastik)	34 W
ZBK 75	11,25	36240 2	5	Renz, ME-FA (ab Bj. 2006)	34 W
ZBK 70 <b>SB</b>	13,95	22361 1	5	JU	35 W
ZBK 71 <b>SB</b>	15,25	22371 0	5	Renz (bis Bj. 2006), Decayeux u. a.	34 W
ZBK 72 <b>SB</b>	13,95	22381 9	5	Rombi, Knobloch	34 W
ZBK 73 <b>SB</b>	13,95	22391 8	5	Brabantia (Blech)	34 W
ZBK 74 <b>SB</b>	13,95	22681 0	5	Brabantia (Plastik)	34 W
ZBK 75 <b>SB</b>	12,95	36241 9	5	Renz, ME-FA (ab Bj. 2006)	34 W

↓ BURG-WÄCHTER Briefkästen ↓

BK 92 M <b>SB</b>	16,50	14111 3		Metall-Briefkästen	65 R
BK 92 K <b>SB</b>	16,50	14121 2		Kunststoff- u. Guss-Modelle	65 R
BK 92 Point <b>SB</b>	9,95	30981 0	5	Modelle Point	40 W L/R

↓ Zylinder für Kassetten, Briefkästen, Schlüsselboxen etc. ↓

Lose Zylinder	16,50	13880 9	1	Bitte Typ angeben	
---------------	-------	---------	---	-------------------	--



# Universalzylinder

## Universalzylinder ZS

- Aus hochfestem, vernickeltem Zinkdruckguss
- Scheibenzylinder mit Wendeschlüssel
- Riegel im 90° Winkel verstellbar
- ZS 76, 77, 77 H, 84-86: mit Befestigungsmutter
- ZS 80-82: mit Klemmfeder
- Alle Modelle serienmäßig mit drei verschiedenen Riegeln (außer ZS 77 H und ZS 84)



ZS 76 ZS 77



ZS 77 H ZS 80



ZS 81 ZS 82

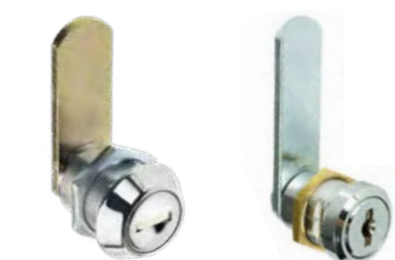

ZS 84 ZS 85



ZS 86

Artikel	UVP €	EAN 40 03482...	VE	Für Materialstärke mm	Y
ZS 76	13,25	01270 3	10	1-5	33 W
ZS 77	13,25	03070 7	10	1-10	33 W
ZS 77 H	16,25	03080 6	10	11-18,8	33 W
ZS 80	8,50	01280 2	10	1-2	33 W
ZS 81	8,50	03110 0	10	1-2	33 W
ZS 82	8,50	01290 1	10	1-2, 4-5	33 W
ZS 84	7,75	32530 8	10	1-12	
ZS 85	18,25	26880 3	5	1-12	36 W
ZS 86	18,25	26890 2	5	1-24	36 W
ZS 77 <b>SB</b>	14,50	03071 4	10	1-10	33 W
ZS 77 H <b>SB</b>	17,75	03081 3	5	11-18,8	33 W
ZS 81 <b>SB</b>	10,25	03111 7	10	1-2	33 W
ZS 84 <b>SB</b>	8,95	32531 5	10	1-12	
ZS 85 <b>SB</b>	20,50	26881 0	5	1-12	36 W

↓ Mit zwei Universalzylindern pro Verpackung ↓

ZS 81 Duo <b>SB</b>	18,95	17741 9	10	1-2 mm	33 W
---------------------	-------	---------	----	--------	------

## Auf- und Schlüsselpreise für Universalzylinder Bitte sprechen Sie Ihren Fachberater vor Ort an.

Artikel	Beschreibung
ZS 77, ZS 81, ZS 85 und ZS 86	Gleichschließend – Lagerschließung
ZS und ZBK*	Gleichschließend bzw. gleichschließend nach Muster
ZS 76-86*	Aufpreis Hauptschlüssel-Einrichtung
	Jeder weitere Schlüssel
	Schlüssel nach Nummer bzw. Muster
	Rohlinge

\*Für ZS 84 sind keine Sonderanfertigungen möglich.

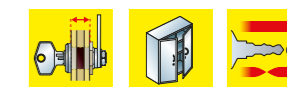

# Universalzylinder



## Zylinder-Servicebox

- Sortiment gängiger Ersatzzylinder für BURG-WÄCHTER Briefkästen und viele andere Fabrikate
- Inkl. technischer Dokumentation
- Lochbildlehre
- Diverse Riegel + Zubehör

### Inhalt:

- 5x ZBK 70
- 5x ZBK 71
- 3x ZBK 72
- 3x ZBK 74
- 3x ZS 76\*
- 3x ZS 77\*
- 3x ZS 80\*
- 5x ZS 81\*
- 4x ZS 85\*
- 3x ZS 86\*
- 3x Zylinder 92 Point
- 3x Zylinder 92 M

\*(mit drei verschiedenen Riegeln)

Artikel	EAN	VE
ZS-Box	40 03482...	80601 2 1

Bitte sprechen Sie Ihren Fachberater vor Ort an.



## Hebelzylinder MZ 26

- Messing-Stiftzylinder, vernickelt
- Zylinderlänge 20mm

Artikel	UVP	EAN	VE	Ø	
MZ 26	€ 21,50	40 03482... 05050 7	5	18,0 cm	65 R

# Möbelschlösser

## Zylinder-Aufschraubschlösser

- Universell einsetzbar
- Messing-Stiftzylinder
- Dornmaß verstellbar von 15-40 mm
- Zylinderlänge 25 mm
- Auch gleichschließend oder als Hauptschlüsselanlage lieferbar
- MZ 23: Zylinder Messing poliert
- MZ 2320: Zylinder Messing vernickelt

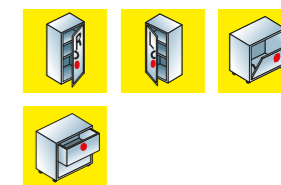
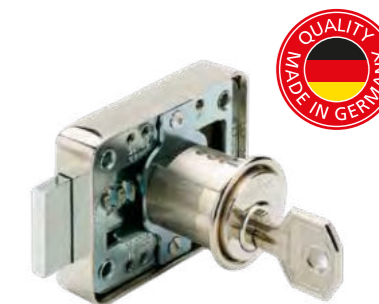

Artikel	UVP	EAN	VE	Zylinder-Ø	
	€	40 03482...		mm	
MZ 23	31,95	04730 9	5	22	65 R
MZ 2320	33,95	04780 4	5	22	65 R
MZ 23 <b>SB</b>	32,95	04731 6	5	22	65 R
Aufpreis*		Für Hauptschlüssel-Einrichtung			

\* Bitte sprechen Sie Ihren Fachberater vor Ort an.

## Zylinder-Aufschraubschloss

- Scheibenzylinder vernickelt
- Dornmaß 25/30 mm
- Zylinderlänge 23 mm
- Auch gleichschließend lieferbar

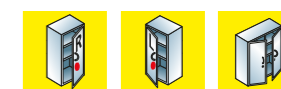

Artikel	UVP	EAN	VE	Zylinder-Ø	
	€	40 03482...		mm	
MZ 83	16,50	05390 4	5	18	10 R
MZ 83 <b>SB</b>	18,25	05391 1	5	18	10 R

## Auf- und Schlüsselpreise für Möbelschlösser

Bitte sprechen Sie Ihren Fachberater vor Ort an.

Artikel	Beschreibung
Alle MZ	Gleichschließend – Lagerschließung
MZ 83	Gleichschließend bzw. gleichschließend nach Muster
MZ 23, MZ 2320 und MZ 26	Gleichschließend nach Muster
MZ 23, MZ 2320 und MZ 26	Aufpreis Hauptschlüssel-Einrichtung
Alle MZ	Jeder weitere Schlüssel
	Schlüssel nach Nummer bzw. Muster
	Rohlinge

# Schlüssellochsperrer



## Zylinder-Schlüssellochsperrer

- **E 6/E 7:** für Einsteckschlösser
- **E 700:** mit Anschlag, für Einsteckschlösser
- **ME:** für Möbeleinsteckschlösser
- **Ausführung „/2“:** mit zwei Schlüsseln
- **Ausführung „/3“:** mit drei Schlüsseln

Artikel	UVP	EAN	VE	Sperrer-Ø	
	€	40 03482...		mm	
E 7/2	13,95	04280 9	10	7	24
E 7/3	17,25	04283 0	10	7	24
E 6/2	13,95	04270 0	10	6	22
E 700/2	16,50	04300 4	10	7	26
E 700/3	19,95	04303 5	10	7	26
ME/2	13,95	04340 0	10	6	14
E 7/2 <b>SB</b>	14,95	04281 6	10	7	24
E 7/3 <b>SB</b>	18,50	04481 0	10	7	24
E 6/2 <b>SB</b>	14,95	04271 7	10	6	22
E 700/2 <b>SB</b>	17,50	04301 1	10	7	26
E 700/3 <b>SB</b>	20,75	04501 5	10	7	26
ME/2 <b>SB</b>	14,95	04341 7	10	6	14
Zusatzschlüssel*					
Einzelschlüssel* Nach Muster bzw. Nummer					
Rohling*					

\* Bitte sprechen Sie Ihren Fachberater vor Ort an.

# Waffenschloss

## Gun Lock GL 345

### Waffenschloss

- Sichert den Abzug der Schusswaffe durch Blockieren des Abzugs
- Wirksamer Zusatzschutz gegen unbefugten Gebrauch der Waffe
- Besteht aus zwei Teilen, die sich über ein Rastsystem sicher miteinander verhaken
- Zahlenkombination individuell einstellbar
- Achtung! Nur ungeladene Waffen sichern



Artikel	UVP	EAN	VE
	€	40 03482...	
Gun Lock <b>SB</b> GL 345	17,95	23670 3	5

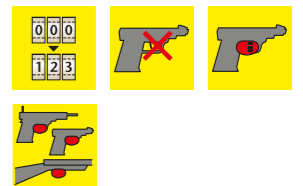

# Elektronische Türschließsysteme

NIE MEHR DEN SCHLÜSSEL VERGESSEN! MIT EINEM ELEKTRONISCHEN TÜRSCHLOSS ÖFFNEN UND SCHLIESSEN SIE TÜREN KOMFORTABEL WIE NIE.

Einführung	78
secuENTRYeasy	80
secuENTRYeasyplus	82
secuENTRY	84
TSE HOME	89
Technische Daten	90



Elektronische Türschließsysteme



# SCHLIESS-KOMFORT NEU DEFINIERT.

Ob für Anforderungen im privaten Bereich, Firmen oder Behörden: Mit secuENTRY und TSE Home vereint BURG-WÄCHTER modernste Technik mit maximalem Komfort. Genau das erwarten Kunden von einem elektronischen Türschloss.

Natürlich findet jeder Benutzer das für ihn passende Identmedium zur Türöffnung. Denn die elektronischen Türzylinder lassen sich mit Code, Fingerscan, Passiv- oder Aktivtransponder und dem Smartphone bedienen. Flexibler geht es nicht. Clevere Software-Lösungen, beispielsweise für Hotel-Betreiber oder Besitzer von Ferienwohnungen, sind das i-Tüpfelchen der innovativen elektronischen Türschloss-Serien von BURG-WÄCHTER.



Ausgezeichnet! Die secuENTRY Serie von BURG-WÄCHTER wurde mit dem PLUS X AWARD als „Bestes Produkt“ ausgezeichnet. Zusätzlich wurde der secuENTRY Reihe („Quality Made in Germany“) das Gütesiegel in den Kategorien Design, Innovation, High Quality sowie für Bedienkomfort und Funktionalität verliehen.

Modell	Identmedien	Optional	Kommunikation mit Zylinder
secuENTRY Mit Notschloss <i>easy</i>	<b>5601</b> • Pincod-Tastatur	• 5713 sE-Key (Aktivtransponder) • Smart-Devices (KeyApp)	Bluetooth 4.0 LE
	<b>5602</b> • Fingerprint-Tastatur • Passivtransponder	• Smart-Devices (KeyApp) • 5713 sE-Key (Aktivtransponder)	
secuENTRY Mit Notschloss <i>easy plus</i>	<b>5651</b> • Pincod-Tastatur • Passivtransponder	• 5713 sE-Key (Aktivtransponder) • Smart-Devices (KeyApp)	Bluetooth 4.0 LE
	<b>5652</b> • Fingerprint-Tastatur • Passivtransponder	• Smart-Devices (KeyApp) • 5713 sE-Key (Aktivtransponder)	
secuENTRY Ohne Notschloss	<b>5701</b> • Pincod-Tastatur • Passivtransponder	• 5713 sE-Key (Aktivtransponder) • Smart-Devices (KeyApp)	Bluetooth 4.0 LE
	<b>5702</b> • Fingerprint-Tastatur • Passivtransponder	• Smart-Devices (KeyApp) • 5713 sE-Key (Aktivtransponder)	
	<b>5700/5705</b> • 2 Passivtransponder	• 5711 Pincod-Tastatur • 5712 Fingerprint-Tastatur • 5713 sE-Key (Aktivtransponder) • Smart-Devices (KeyApp)	
TSE HOME	<b>4001</b> • Pincod	• 5103 E-Keys	BURG-WÄCHTER Funk (proprietär) auf WLAN Basis 2,4 GHz

Modell	Identmedien	Kommunikation mit Zylinder
secuENTRY Ohne Notschloss <i>pro 7000</i>	<b>5711</b> Pincod-Tastatur <b>5712</b> Fingerprint-Tastatur <b>5713</b> sE-Key (Aktivtransponder) <b>5710</b> Transponder (Passivtransponder) Smart-Device (KeyApp)	Weitere Informationen finden Sie im secuENTRY pro Katalog.  Bluetooth 4.0 LE
	secuENTRY Mit Notschloss <i>pro 7100</i>	<b>5711</b> Pincod-Tastatur <b>5712</b> Fingerprint-Tastatur <b>5713</b> sE-Key (Aktivtransponder) Smart-Device (KeyApp)
secuENTRY Mit Notschloss <i>duo 7116</i>	<b>5711</b> Pincod-Tastatur <b>5712</b> Fingerprint-Tastatur <b>5713</b> sE-Key (Aktivtransponder) <b>5710</b> Transponder (Passivtransponder) Smart-Device (KeyApp)	Weitere Informationen finden Sie im secuENTRY pro Katalog.  Bluetooth 4.0 LE



# secuENTRY easy Pincode



## secuENTRY *easy* 5601 Pincode

### Komplett-Set für Haus- und Innentüren:

elektronischer secuENTRY easy Zylinder mit Funkverbindung (Bluetooth 4.0 LE) zum Keypad Pincode.

Inhalt: 1 elektronischer secuENTRY easy Zylinder, 1 Keypad secuENTRY Pincode, Batterien, Bedienungs- und Einbauanleitung, 2 Notschlüssel, Montagezubehör.

#### Zugang

##### 1. Mobil über Smartphone

- App erhältlich im App Store bzw. Google Play Store
- App verfügbar u. a. für Samsung Galaxy ab Android 4.3, Apple iPhone ab iOS 9.3.5

##### 2. Pincode über Tastatur

- Tastaturfeld beleuchtet
- Tastaturfeldbedienung via Touchpad
- Mechanischer On-Taster

##### 3. Aktivtransponder sE-Key (Funkschlüssel)

- Optional erhältlich (siehe Seite 88)

#### Sicher

- 6-stelliger Geheimcode
- Bis zu 50 Codes programmierbar (inkl. 1 Admin-Code)
- 1 Million Codemöglichkeiten (Pincode)
- Inklusive mechanischem Notschloss
- Manipulationsschutz (Sperrzeiten)
- Sicherheitsrelevante Datenübertragung AES-verschlüsselt
- Keypad wetterfest, Schutzklasse IP65

#### Kompatibel

- Individuell passend für Türstärken bis 118 mm (59/59)
- Für Haus- und Innentüren
- Anbringungsabstand der Tastatur je nach Türkonstellation bis zu 4 m

#### Einfach

- Der elektronisch gesteuerte secuENTRY easy Zylinder ersetzt den mechanischen Profil-Zylinder
- Die bestehenden Beschläge bleiben erhalten\*
- Kein Bohren – einfaches Nachrüsten

#### App

##### KeyApp

- Öffnung des Zylinders via Smartphone
- Kostenloser Download im App Store oder Google Play Store
- Schnelle Installation und direkte Inbetriebnahme
- Zum Aufspielen von Updates auf Zylinder und Tastatur
- Historie auslesen und anzeigen

#### PC-fähig

- Über die optional erhältliche PC-Software sind u. a. Funktionen möglich wie:
  - Benutzerverwaltung
  - Vergabe von Rechten
  - Auslesen der Historie (ohne Zeitfunktion) etc.

\* Sofern ein Beschlag mit Kernziehschutz eingesetzt wird, ist das mechanische Notschloss nicht zugänglich!

# secuENTRY easy Fingerprint



## secuENTRY *easy* 5602 Fingerprint

### Komplett-Set für Haus- und Innentüren:

elektronischer secuENTRY easy Zylinder mit Funkverbindung (Bluetooth 4.0 LE) zum Keypad Fingerprint.

Inhalt: 1 elektronischer secuENTRY easy Zylinder, 1 Keypad secuENTRY Fingerprint, Batterien, Bedienungs- und Einbauanleitung, 2 Notschlüssel, Montagezubehör.

#### Zugang

##### 1. Mobil über Smartphone

- App erhältlich im App Store bzw. Google Play Store
- App verfügbar u. a. für Samsung Galaxy ab Android 4.3, Apple iPhone ab iOS 9.3.5

##### 2. Pincode über Tastatur

- Tastaturfeld beleuchtet
- Tastaturfeldbedienung via Touchpad
- Mechanischer On-Taster

##### 3. Fingerprint über Tastatur

- Lebendfingernerennung
- Zutritt durch den eigenen Fingerabdruck
- Modernste Sensorenteknik

##### 4. Aktivtransponder sE-Key (Funkschlüssel)

- Optional erhältlich (siehe Seite 88)

#### Sicher

- 6-stelliger Geheimcode
- Bis zu 50 Codes programmierbar (inkl. 1 Admin-Code), davon max. 24 Fingerprints
- 1 Million Codemöglichkeiten (Pincode)
- Manipulationsschutz (Sperrzeiten)
- Inklusive mechanischem Notschloss
- Sicherheitsrelevante Datenübertragung AES-verschlüsselt
- Keypad im witterungsgeschützten Bereich, Schutzklasse IP55

#### Kompatibel

- Individuell passend für Türstärken bis 118 mm (59/59)
- Für Haus- und Innentüren
- Anbringungsabstand der Tastatur je nach Türkonstellation bis zu 4 m

#### Einfach

- Der elektronisch gesteuerte secuENTRY easy Zylinder ersetzt den mechanischen Profil-Zylinder
- Die bestehenden Beschläge bleiben erhalten\*
- Kein Bohren – einfaches Nachrüsten

#### App

##### KeyApp

- Öffnung des Zylinders via Smartphone
- Kostenloser Download im App Store oder Google Play Store
- Schnelle Installation und direkte Inbetriebnahme
- Zum Aufspielen von Updates auf Zylinder und Tastatur
- Historie auslesen und anzeigen

#### PC-fähig

- Über die optional erhältliche PC-Software sind u. a. Funktionen möglich wie:
  - Benutzerverwaltung
  - Vergabe von Rechten
  - Auslesen der Historie (ohne Zeitfunktion) etc.

\* Sofern ein Beschlag mit Kernziehschutz eingesetzt wird, ist das mechanische Notschloss nicht zugänglich!



Artikel	UVP	EAN
ENTRY easy 5601 Pincode	€ 399,00	40 03482... 56011 2



Artikel	UVP	EAN
ENTRY easy 5602 Fingerprint	€ 469,00	40 03482... 56022 8

# secuENTRY easy plus Pincode



## secuENTRY *easy plus* 5651 Pincode

### Komplett-Set für Haus- und Innentüren:

elektronischer secuENTRY easy plus Zylinder mit Funkverbindung (Bluetooth 4.0 LE) zum Keypad Pincode.

Inhalt: 1 elektronischer secuENTRY easy plus Zylinder, 1 Keypad secuENTRY Pincode, 1 Passivtransponder, Batterien, Bedienungs- und Einbauanleitung, 2 Notschlüssel, Montagezubehör.

### Zugang

#### 1. Mobil über Smartphone

- App erhältlich im App Store bzw. Google Play Store
- App verfügbar u. a. für Samsung Galaxy ab Android 4.3, Apple iPhone ab iOS 9.3.5

#### 2. Pincode über Tastatur

- Tastaturfeld beleuchtet
- Tastaturfeldbedienung via Touchpad
- Mechanischer On-Taster

#### 3. Passivtransponder

- Moderner Passivtransponder
- Standardmäßig 1 Stück im Lieferumfang enthalten

#### 4. Aktivtransponder sE-Key (Funkschlüssel)

- Optional erhältlich (siehe Seite 88)

### Sicher

- 6-stelliger Geheimcode
- Bis zu 50 Codes programmierbar (inkl. 1 Admin-Code)
- 1 Million Codemöglichkeiten (Pincode)
- Inklusive mechanischem Notschloss
- Manipulationsschutz (Sperrzeiten)
- Sicherheitsrelevante Datenübertragung AES-verschlüsselt
- Keypad wetterfest, Schutzklasse IP65

### Kompatibel

- Individuell passend für Türstärken bis 120 mm (61/59)
- Für Haus- und Innentüren
- Anbringungsabstand der Tastatur je nach Türkonstellation bis zu 4 m

### Einfach

- Der elektronisch gesteuerte secuENTRY easy Zylinder ersetzt den mechanischen Profil-Zylinder
- Die bestehenden Beschläge bleiben erhalten\*
- Kein Bohren – einfaches Nachrüsten

### App

#### KeyApp

- Öffnung des Zylinders via Smartphone
- Kostenloser Download im App Store oder Google Play Store
- Schnelle Installation und direkte Inbetriebnahme
- Zum Aufspielen von Updates auf Zylinder und Tastatur
- Historie auslesen und anzeigen

### PC-fähig

- Über die optional erhältliche PC-Software sind u. a. Funktionen möglich wie:
  - Benutzerverwaltung
  - Vergabe von Rechten
  - Auslesen der Historie (ohne Zeitfunktion) etc.

\* Sofern ein Beschlag mit Kernziehschutz eingesetzt wird, ist das mechanische Notschloss nicht zugänglich!



Artikel	UVP	EAN
ENTRY easy plus 5651 Pincode	€ 499,00	40 03482... 56511 7

# secuENTRY easy plus Fingerprint



## secuENTRY *easy plus* 5652 Fingerprint

### Komplett-Set für Haus- und Innentüren:

elektronischer secuENTRY easy plus Zylinder mit Funkverbindung (Bluetooth 4.0 LE) zum Keypad Fingerprint.

Inhalt: 1 elektronischer secuENTRY easy plus Zylinder, 1 Keypad secuENTRY Fingerprint, 1 Passivtransponder, Batterien, Bedienungs- und Einbauanleitung, 2 Notschlüssel, Montagezubehör.

### Zugang

#### 1. Mobil über Smartphone

- App erhältlich im App Store bzw. Google Play Store
- App verfügbar u. a. für Samsung Galaxy ab Android 4.3, Apple iPhone ab iOS 9.3.5

#### 2. Pincode über Tastatur

- Tastaturfeld beleuchtet
- Tastaturfeldbedienung via Touchpad
- Mechanischer On-Taster

#### 3. Fingerprint über Tastatur

- Lebendfingernerennung
- Zutritt durch den eigenen Fingerabdruck
- Modernste Sensorenteknik

#### 4. Passivtransponder

- Moderner Passivtransponder
- Standardmäßig 1 Stück im Lieferumfang enthalten

#### 5. Aktivtransponder sE-Key (Funkschlüssel)

- Optional erhältlich (siehe Seite 88)

### Sicher

- 6-stelliger Geheimcode
- Bis zu 50 Codes programmierbar (inkl. 1 Admin-Code), davon max. 24 Fingerprints
- 1 Million Codemöglichkeiten (Pincode)
- Manipulationsschutz (Sperrzeiten)
- Inklusive mechanischem Notschloss
- Sicherheitsrelevante Datenübertragung AES-verschlüsselt
- Keypad im witterungsgeschützten Bereich, Schutzklasse IP55

### Kompatibel

- Individuell passend für Türstärken bis 120 mm (61/59)
- Für Haus- und Innentüren
- Anbringungsabstand der Tastatur je nach Türkonstellation bis zu 4 m

### Einfach

- Der elektronisch gesteuerte secuENTRY easy Zylinder ersetzt den mechanischen Profil-Zylinder
- Die bestehenden Beschläge bleiben erhalten\*
- Kein Bohren – einfaches Nachrüsten

### App

#### KeyApp

- Öffnung des Zylinders via Smartphone
- Kostenloser Download im App Store oder Google Play Store
- Schnelle Installation und direkte Inbetriebnahme
- Zum Aufspielen von Updates auf Zylinder und Tastatur
- Historie auslesen und anzeigen

### PC-fähig

- Über die optional erhältliche PC-Software sind u. a. Funktionen möglich wie:
  - Benutzerverwaltung
  - Vergabe von Rechten
  - Auslesen der Historie (ohne Zeitfunktion) etc.

\* Sofern ein Beschlag mit Kernziehschutz eingesetzt wird, ist das mechanische Notschloss nicht zugänglich!



Artikel	UVP	EAN
ENTRY easy plus 5652 Fingerprint	€ 569,00	40 03482... 56522 3

# secuENTRY Pincode



secuENTRY

Nur für Fachpartner

## secuENTRY 5701 Pincode

**Komplett-Set für Haus-, Innen- und Außentüren:**  
elektronischer secuENTRY Zylinder mit Funkverbindung (Bluetooth 4.0 LE) zum Keypad Pincode.

Inhalt: 1 elektronischer secuENTRY Zylinder, 1 Keypad secuENTRY Pincode, 1 Passivtransponder, Batterien, Bedienungs- und Einbauanleitung, Montagezubehör.

### Zugang

#### 1. Mobil über Smartphone

- App erhältlich im App Store bzw. Google Play Store
- App verfügbar u. a. für Samsung Galaxy ab Android 4.3, Apple iPhone ab iOS 9.3.5

#### 2. Passivtransponder

- Moderner Passivtransponder
- Standardmäßig 1 Stück im Lieferumfang enthalten

#### 3. Pincode über Tastatur

- Tastaturfeld beleuchtet
- Tastaturfeldbedienung via Touchpad
- Mechanischer On-Taster

#### 4. Aktivtransponder sE-Key (Funkschlüssel)

- Optional erhältlich (siehe Seite 88)

### Sicher

- 6-stelliger Geheimcode
- Bis zu 50 Codes programmierbar (inkl. 1 Admin-Code)
- 1 Million Codemöglichkeiten (Pincode)
- Manipulationsschutz (Sperrzeiten)
- Sicherheitsrelevante Datenübertragung AES-verschlüsselt
- Keypad und Zylinder wetterfest, Schutzklasse IP65

### Kompatibel

- Individuell passend für Türstärken bis 130 mm (67,5/62,5)
- Knaufdurchmesser 30 mm
- Voreinstellung außen 30 mm/ Innenseite nicht montiert
- Anbringungsabstand der Tastatur je nach Türkonstellation bis zu 4 m

### Einfach

- Der elektronisch gesteuerte secuENTRY Zylinder ersetzt den mechanischen Profil-Zylinder
- Die bestehenden Beschläge bleiben erhalten (nicht bei Beschlägen mit Kernziehschutz)
- Kein Bohren – einfaches Nachrüsten
- Niedriger Stromverbrauch durch Bluetooth 4.0 LE
- Inklusive 1 CR123A Lithium Batterie (Zylinder)

### App

#### KeyApp

- Öffnung des Zylinders via Smartphone
- Kostenloser Download im App Store oder Google Play Store
- Zum Aufspielen von Updates auf Zylinder und Tastatur
- Historie auslesen und anzeigen

### PC-fähig

- Über die optional erhältliche PC-Software sind u. a. Funktionen möglich wie:
  - Benutzerverwaltung
  - Vergabe von Rechten
  - Auslesen der Historie etc. (ohne Zeitfunktion)

# secuENTRY Fingerprint

Nur für Fachpartner

## secuENTRY 5702 Fingerprint

**Komplett-Set für Haus-, Innen- und Außentüren:**  
elektronischer secuENTRY Zylinder mit Funkverbindung (Bluetooth 4.0 LE) zum Keypad Fingerprint.

Inhalt: 1 elektronischer secuENTRY Zylinder, 1 Keypad secuENTRY Fingerprint, 1 Passivtransponder, Batterien, Bedienungs- und Einbauanleitung, Montagezubehör.

### Zugang

#### 1. Mobil über Smartphone

- App erhältlich im App Store bzw. Google Play Store
- App verfügbar u. a. für Samsung Galaxy ab Android 4.3, Apple iPhone ab iOS 9.3.5

#### 2. Passivtransponder

- Moderner Passivtransponder
- Standardmäßig 1 Stück im Lieferumfang enthalten

#### 3. Pincode über Tastatur

- Tastaturfeld beleuchtet
- Tastaturfeldbedienung via Touchpad
- Mechanischer On-Taster

#### 4. Fingerprint über Tastatur

- Lebendfingernerennung
- Zutritt durch den eigenen Fingerabdruck
- Modernste Sensorenteknik

#### 5. Aktivtransponder sE-Key (Funkschlüssel)

- Optional erhältlich (siehe Seite 88)

### Sicher

- 6-stelliger Geheimcode
- Bis zu 50 Codes programmierbar (inkl. 1 Admin-Code), davon max. 24 Fingerprints
- 1 Million Codemöglichkeiten (Pincode)
- Manipulationsschutz (Sperrzeiten)
- Sicherheitsrelevante Datenübertragung AES-verschlüsselt
- Keypad im witterungsgeschützten Bereich, Schutzklasse IP55
- Zylinder wetterfest, Schutzklasse IP65

### Kompatibel

- Individuell passend für Türstärken bis 130 mm (67,5/62,5)
- Knaufdurchmesser 30 mm
- Voreinstellung außen 30 mm/ Innenseite nicht montiert
- Anbringungsabstand der Tastatur je nach Türkonstellation bis zu 4 m

### Einfach

- Der elektronisch gesteuerte secuENTRY Zylinder ersetzt den mechanischen Profil-Zylinder
- Die bestehenden Beschläge bleiben erhalten (nicht bei Beschlägen mit Kernziehschutz)
- Kein Bohren – einfaches Nachrüsten
- Niedriger Stromverbrauch durch Bluetooth 4.0 LE
- Inklusive 1 CR123A Lithium Batterie (Zylinder)

### App

#### KeyApp

- Öffnung des Zylinders via Smartphone
- Kostenloser Download im App Store oder Google Play Store
- Zum Aufspielen von Updates auf Zylinder und Tastatur
- Historie auslesen und anzeigen

### PC-fähig

- Über die optional erhältliche PC-Software sind u. a. Funktionen möglich wie:
  - Benutzerverwaltung
  - Vergabe von Rechten
  - Auslesen der Historie etc. (ohne Zeitfunktion)



secuENTRY



Artikel	UVP	EAN
	€	40 03482...
ENTRY 5701 Pincode	409,00	57010 4

Artikel	UVP	EAN
	€	40 03482...
ENTRY 5702 Fingerprint	499,00	57020 3



# secuENTRY Basic-Set



secu **ENTRY**

Nur für Fachpartner

## secuENTRY 5700 Basic-Set

**Komplett-Set für Haus-, Innen- und Außentüren:**  
elektronischer secuENTRY Zylinder.

Inhalt: 1 elektronischer secuENTRY Zylinder, 2 Passivtransponder, Batterien, Bedienungs- und Einbauanleitung, Montagezubehör.

### Zugang

#### 1. Mobil über Smartphone

- App erhältlich im App Store bzw. Google Play Store\*
- App verfügbar u. a. für Samsung Galaxy ab Android 4.3, Apple iPhone ab iOS 9.3.5

#### 2. Passivtransponder

- Moderner Passivtransponder
- Standardmäßig 2 Stück im Lieferumfang enthalten

#### 3. Aktivtransponder sE-Key (Funkschlüssel)

- Optional erhältlich (siehe Seite 88)

### Sicher

- Bis zu 49 Transponder programmierbar
- Manipulationsschutz (Sperrzeiten)
- Weitere Transponder nur über Software oder Tastatur programmierbar
- Zylinder wetterfest, Schutzklasse IP65

### Kompatibel

- Individuell passend für Türstärken bis 130 mm (67,5/62,5)
- Knaufdurchmesser 30 mm
- Voreinstellung außen 30 mm/ Innenseite nicht montiert

### Einfach

- Der elektronisch gesteuerte secuENTRY Zylinder ersetzt den mechanischen Profil-Zylinder
- Die bestehenden Beschläge bleiben erhalten
- Kein Bohren – einfaches Nachrüsten
- Niedriger Stromverbrauch durch Bluetooth 4.0 LE
- Inklusive 1 CR123A Lithium Batterie (Zylinder)

### App

#### KeyApp

- Öffnung des Zylinders via Smartphone
- Kostenloser Download im App Store oder Google Play Store
- Zum Aufspielen von Updates auf Zylinder und Tastatur
- Historie auslesen und anzeigen

#### PC-fähig

- Über die optional erhältliche PC-Software sind u. a. Funktionen möglich wie:
  - Benutzerverwaltung
  - Vergabe von Rechten
  - Auslesen der Historie etc. (ohne Zeitfunktion)

Artikel	UVP	EAN
	€	40 03482...
ENTRY 5700 Basic-Set	289,00	57000 5



# secuENTRY HALF



secu **ENTRY**

## secuENTRY 5705 HALF

- Verwendbare Identmedien: Transponder und KeyApp (Smartphone)
- Baulänge 30/10 mm
- Für bis zu 50 Benutzer – mit Historienfunktion und Rechtemanagement über die optionale secuENTRY Software (ohne Zeitfunktion)
- Batterien: 1 CR123A Lithium Batterie (Zylinder)
- Weitere Transponder nur über Software oder Tastatur programmierbar
- Inklusive 2 Passivtransponder, Batterien, Bedienungs- und Einbauanleitung, Montagezubehör

Artikel	UVP	EAN	Info
	€	40 03482...	
ENTRY 5705 Half	289,00	57050 0	Halbzylinder



## secuENTRY 5710 Passivtransponder

- Moderner Passivtransponder
- Einfach programmierbare Zutrittsrechte und Gültigkeitsdauer über optionale Komponenten
- Hohe Sicherheit durch verschlüsselte Kommunikation (MIFARE DESFire 128 Bit-verschlüsselt)
- Ideal auch für die Hotelnutzung oder bei befristeten Zutrittsrechten



Artikel	UVP	EAN	Anzahl
	€	40 03482...	
ENTRY 5710 Transponder	14,25	57100 2	1
ENTRY 5710 Duo <b>SB</b>	25,50	57102 6	2



# secuENTRY Zubehör



## secuENTRY Funk Schlüssel 5713 Aktivtransponder

- Moderner Aktivtransponder
- Einfach programmierbare Zutrittsrechte und Gültigkeitsdauern über Software und Tastatur (alle Tastaturen ab Modelljahr 2018)
- Hohe Sicherheit durch verschlüsselte Kommunikation (AES-Verschlüsselung)
- Via Knopfdruck die Tür öffnen
- Ideal auch für die Hotelnutzung oder bei befristeten Zutrittsrechten
- Verwendbar für alle secuENTRY Produkte



Artikel	UVP	EAN
	€	40 03482...
ENTRY 5713 sE-Key <b>SB</b>	36,50	57310 5



## secuENTRY 5750 Software

### Konfigurieren und Programmieren leicht gemacht

- Benutzerfreundliche PC-Software für Schließanlagen mit bis zu 15 Benutzern und acht Schlössern
- Datenübertragung zu BURG-WÄCHTER Einheiten über beiliegenden Adapter oder Smartphone
- Auslesen der Historie
- Anzeige des Batteriestandes im Zylinder
- Systemvoraussetzung Windows 7, Windows 8 oder Windows 10 (Windows Tablets ab Version 8.1) in Standard-Konfiguration, USB-Port
- Keine permanente Funkverbindung zwischen PC und Schlosseinheit erforderlich

Artikel	UVP	EAN
	€	40 03482...
ENTRY 5750 Software	102,50	57500 0

# TSE HOME Set

## TSE HOME Set 4001

### Preiswerte Einstiegslösung für eine Tür:

Komplett-Set für Haus- und Innentüren  
Inhalt: 1 elektronischer Türzylinder, Keypad/Tastatur, Batterien, Bedienungs- und Einbauanleitung, Montagezubehör.

#### Sicher

- 1 Million Codemöglichkeiten
- Insgesamt 6 Benutzer programmierbar: 1 Geheimcode (Admin-Code, 6-stellig) und 5 optionale TSE E-Keys
- Ohne mechanisches Notschloss

#### Kompatibel

- Passend für alle Türstärken bis 120 mm (60/60)
- Für Haus- und Innentüren
- Manipulationsschutz (Sperrzeiten)

#### Wireless

- Tastatur im Tür-Umfeld bis max. 4 m anbringen

#### Einfach

- Montage ohne Kabel, Bohren etc.
- Der elektronisch gesteuerte TSE Profil-Zylinder ersetzt den mechanischen Profil-Zylinder
- Die bestehenden Beschläge bleiben erhalten (außer bei Kernziehschutz)
- Kein Bohren – weitestgehend einfaches Nachrüsten



## TSE HOME



Artikel	UVP	EAN	Farben
	€	40 03482...	
TSE Set 4001 HOME W	189,50	54330 6	Weiß
TSE Set 4001 HOME MCR	199,50	55040 3	Mattchrom

## Funkschlüssel TSE E-Key TSE 5103 E-Key

- Abstand zwischen Funkschlüssel und Türschloss bis zu 3 m je nach Umgebungsbedingungen
- Batteriewechselanzeige, Spannungsversorgung: Standard CR2032 Knopfzelle
- Nutzen Sie den E-Key wie einen Hauptschlüssel zum Öffnen verschiedener Zylinder oder Tresore



Artikel	UVP	EAN
	€	40 03482...
TSE 5103 E-KEY <b>SB</b>	32,95	55030 4



## TSE Edelstahlblende Geeignet für TSE HOME 4001

Edelstahlblende als Schutz vor Vandalismus und ungewolltem Einsehen bei der Codeeingabe. Problemlos nachzurüsten.



Artikel	UVP	EAN
	€	40 03482...
TSE Edelstahlblende EBL <b>SB</b>	48,00	54680 2

# Technische Daten





## secuENTRY

	secuENTRY 5700 Basic	secuENTRY 5701 Pincode	secuENTRY 5702 Fingerprint
<b>Nur für Fachpartner</b>			
<b>Die secuENTRY Produktpalette:</b> Alles auf einen Blick!			
			
<b>Mögliche Code-Kombinationen</b>	–	1 Million	1 Million
<b>Wie viele Stellen hat der Pincode?</b>	–	6-stellig	6-stellig
<b>Anzahl Administrator-Codes</b>	1	1	1
<b>Maximale Summe der Verschlussgeheimnisse</b>	50	50	50
<b>Davon Anzahl mögl. Codes</b>	–	50	50
<b>Davon Anzahl mögl. Fingerprints</b>	–	–	24
<b>Davon Anzahl möglicher Passivtransponder</b>	49	49	49
<b>Davon Anzahl möglicher Aktivtransponder (sE-Key 5713)</b>	49	49	49
<b>Sichere AES-Funkverschlüsselung</b>	✓	✓	✓
<b>Menügesteuerte Benutzerführung</b>	–	✓	✓
<b>Mehrsprachige Menüführung</b>	–	✓	✓
<b>Schutzklasse Tastatur</b>		IP65	IP55
<b>Dornmaß</b>	30 mm	30 mm	30 mm
<b>Max. Funkreichweite der Tastatur</b>	–	4 m	4 m
<b>Schließanlagenfunktion mit Benutzerverwaltung</b>	Über secuENTRY Software möglich		
<b>Programmierung über Tastatur</b>	–	✓	✓
<b>Programmierung über Software</b>	✓	✓	✓
<b>Zeitfunktionen</b>	–	–	–
<b>Historienfunktion</b>	Über secuENTRY Software oder App möglich (ohne Datum und Uhrzeit)		
<b>Anzahl Historie</b>	Letzte 600 Einträge (ohne Datum und Uhrzeit)		
<b>Spannungsversorgung</b>			
Keypad	–	2x LR06	2x LR06
Zylinder	1x CR123A	1x CR123A	1x CR123A
<b>Batteriewechselanzeige</b>	✓	✓	✓
<b>Speicherschutz ohne Batteriespannung</b>	✓	✓	✓
<b>Mech. Notöffnung</b>	–	–	–

Irrtum und Änderungen sowie technische Weiterentwicklung vorbehalten.

# Technische Daten

## secuENTRY easy

	secuENTRY easy 5601 Pincode	secuENTRY easy 5602 Fingerprint	secuENTRY easy plus 5651 Pincode	secuENTRY easy plus 5652 Fingerprint
<b>Die secuENTRY easy Produktpalette:</b> Alles auf einen Blick!				
				
<b>Mögliche Code-Kombinationen</b>	1 Million			
<b>Wie viele Stellen hat der Pincode?</b>	6-stellig			
<b>Anzahl Administrator-Codes</b>	1			
<b>Maximale Summe der Verschlussgeheimnisse</b>	50			
<b>Davon Anzahl mögl. Codes</b>	50			
<b>Davon Anzahl mögl. Fingerprints</b>	–	24	–	24
<b>Davon Anzahl möglicher Passivtransponder</b>		–		49
<b>Davon Anzahl möglicher Aktivtransponder (sE-Key 5713)</b>	49			
<b>Sichere AES-Funkverschlüsselung</b>	✓			
<b>Menügesteuerte Benutzerführung</b>	✓			
<b>Mehrsprachige Menüführung</b>	✓			
<b>Schutzklasse Tastatur</b>	IP65	IP55	IP65	IP55
<b>Dornmaß</b>	30 mm			
<b>Max. Funkreichweite der Tastatur</b>	bis zu 4 m			
<b>Schließanlagenfunktion mit Benutzerverwaltung</b>	Über secuENTRY Software möglich			
<b>Programmierung über Tastatur</b>	✓			
<b>Programmierung über Software</b>	✓			
<b>Zeitfunktionen</b>	–			
<b>Historienfunktion</b>	Über secuENTRY Software oder App möglich (ohne Datum und Uhrzeit)			
<b>Anzahl Historie</b>	Letzte 600 Einträge			
<b>Spannungsversorgung</b>				
Keypad	2x LR06			
Zylinder	2x LR06	Innen: 2x LR06, Außen: 1x CR123A		
<b>Batteriewechselanzeige</b>	✓			
<b>Speicherschutz ohne Batteriespannung</b>	✓			
<b>Mech. Notöffnung</b>	✓			

Irrtum und Änderungen sowie technische Weiterentwicklung vorbehalten.

# Fenster- und Türsicherheit, Türtechnik

SICHERHEIT ZUM NACHRÜSTEN UND PRAKTISCHE HELFER FÜR DEN ALLTAG:  
FENSTER- UND TÜRSICHERHEIT VON BURG-WÄCHTER FÜR IHR ZUHAUSE.

WinSafe — Fenstersicherungen	94
BlockSafe — Fenster- und Türsicherungen	99
Fenster-, Tür- und Personalarm	101
Elektronische Türsicherungen	102
Türkettchen	104
WinProtec — Sicherheitsgitter	105
Türtechnik	108



Fenster- und Türsicherheit, Türtechnik

# Fenstersicherheit

## WinSafe



### WinSafe WS11

#### Fenstersicherung für einflügelige Fenster

- VdS-angewiesen für Fenster aus Holz oder Aluminium
- Mit einem stabilen Schwenkriegel
- Mögliche Montagepositionen: Unter-, Ober- und Griffseite
- Einfache Selbstmontage
- Hoher Schließkomfort
- Falzstärke: 15-25 mm
- Technische Daten: Seite 97



Artikel	UVP	EAN	VE	Farben	Rohling
	€	40 03482...			mm
WS 11 W <b>SB</b>	52,50	38231 8	3	Weiß	79W
WS 11 BR <b>SB</b>	52,50	38241 7	3	Graubraun	79W
WS 11 F1 GL* W	52,50	38252 3	1	Weiß	79W
WS 11 F1 GL* BR	52,50	38262 2	1	Graubraun	79W

\* Gleichschließend ohne Aufpreis.



### WinSafe WS22

#### Fenstersicherung für ein- und doppelflügelige Fenster

- VdS-angewiesen für Fenster aus Holz oder Aluminium
- Mit zwei stabilen Schwenkriegeln
- Mögliche Montagepositionen: Unter-, Ober- und Griffseite
- Einfache Selbstmontage
- Hoher Schließkomfort
- Falzstärke: 15-25 mm
- Technische Daten: Seite 97

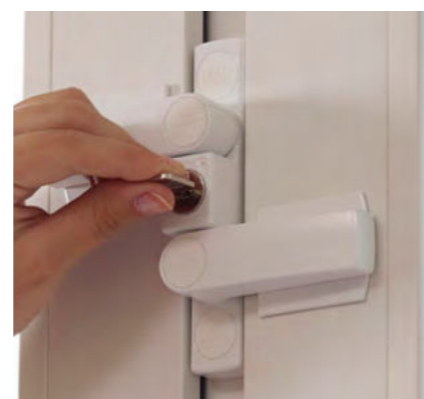

Artikel	UVP	EAN	VE	Farben	Rohling
	€	40 03482...			mm
WS 22 W <b>SB</b>	63,50	38271 4	3	Weiß	79W
WS 22 BR <b>SB</b>	63,50	38281 3	3	Graubraun	79W
WS 22 F1 GL* W	63,50	38292 9	1	Weiß	79W
WS 22 F1 GL* BR	63,50	38302 5	1	Graubraun	79W

\* Gleichschließend ohne Aufpreis.



# Fenstersicherheit

## WinSafe

### WinSafe WS33

#### Fenstersicherung für die Griffseite

- VdS-angewiesen für nach innen öffnende Fenster und Fenstertüren
- VdS-angewiesen für Fenster aus Holz, Aluminium oder Kunststoff mit Metalleinlage
- Einfache Bedienung und Montage
- Sobald sich der Zylinder in einer geöffneten Position befindet, kann die Sicherung auch ohne Schlüssel geöffnet werden
- Kein Zusammenbau der Einzelteile notwendig
- Stabiles Zinkdruckguss-Gehäuse
- Optisch erkennbar, ob die Sicherung verriegelt ist

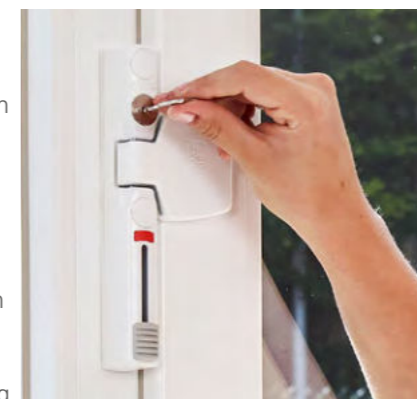

- Bequemer Schiebemechanismus
- Falzstärke: 9-25 mm
- Technische Daten: Seite 97

Artikel	UVP	EAN	VE	Farben	Rohling
	€	40 03482...			mm
WS 33 W <b>SB</b>	79,95	38541 8	3	Weiß	79W
WS 33 BR <b>SB</b>	79,95	38551 7	3	Graubraun	79W
WS 33 F1 GL* W	79,95	38542 5	1	Weiß	79W
WS 33 F1 GL* BR	79,95	38552 4	1	Graubraun	79W

\* Gleichschließend ohne Aufpreis.



### WinSafe WS44

#### Fenstersicherung für die Scharnierseite

- VdS-angewiesen für nach innen öffnende Fenster und Fenstertüren
- VdS-angewiesen für Fenster aus Holz, Aluminium oder Kunststoff mit Metalleinlage
- Einfache Bedienung und Montage
- Kein Zusammenbau der Einzelteile notwendig
- Stabiles Zinkdruckguss-Gehäuse
- Optisch erkennbar, ob die Sicherung verriegelt ist
- Bequemer Schiebemechanismus
- Falzstärke: 3-31 mm
- Technische Daten: Seite 97

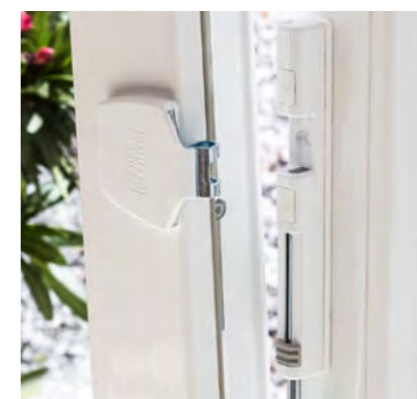

Artikel	UVP	EAN	VE	Farben
	€	40 03482...		
WS 44 W <b>SB</b>	57,50	38561 6	3	Weiß
WS 44 BR <b>SB</b>	57,50	38571 5	3	Graubraun
WS 44 W	57,50	38560 9	1	Weiß
WS 44 BR	57,50	38570 8	1	Graubraun





# Fenstersicherheit WinSafe



## WinSafe WR 60/WZ 60

### Komfort-Riegel für Türen und Fenster

- Stabiler Schließkasten aus Stahl
- Rechts und links verwendbar, nicht für bündige Elemente
- Einfache Montage
- Basismodell WR 60 ohne Zylinderschloss
- Für Türen, Tore, Fenster, Dachfenster, Hebe-/Schiebetüren, Boote etc.
- Falzstärke: 15-29 mm
- Technische Daten: Seite 97



Artikel	UVP	EAN	VE	Farben	Rohling
	€	40 03482...			
WR 60W <b>SB</b>	24,95	38351 3	3	Weiß	
WR 60BR <b>SB</b>	24,95	38361 2	3	Graubraun	
WR 60W	24,95	38350 6	1	Weiß	
WR 60BR	24,95	38360 5	1	Graubraun	
WZ 60W <b>SB</b>	34,50	38311 7	3	Weiß	79W
WZ 60BR <b>SB</b>	34,50	38321 6	3	Graubraun	79W
WZ 60 F1 GL* W	34,50	38332 2	1	Weiß	79W
WZ 60 F1 GL* BR	34,50	38342 1	1	Graubraun	79W

\* Gleichschließend ohne Aufpreis.



Für WS 11

Für WS 22



Für WS 33

Für WS 44

## Bohrschablonen-Set

- Profi-Bohrschablonen aus Metall
- Einfaches Handling
- Für die sichere und präzise Montage der WinSafe-Produkte

Artikel	UVP	EAN	VE	Geeignet für
	€	40 03482...		
Bohrschablonen WS 11-44	59,00	84270 6	1	WinSafe WS 11-44

# Fenstersicherheit WinSafe Wechselzylinder

## WinSafe Wechselzylinder

### Einsetzbar für die gesamte WinSafe-Serie

- Einfache Montage und Demontage des bestehenden Zylinders durch Wechselschlüssel
- Universell einsetzbar für WS 11, WS 22, WS 33, WR 60 und WZ 60
- 4 verschiedene Schließungen erhältlich
- Wechsel des Zylinders nur in geöffneter Position möglich
- Jeder Verpackung mit 10 Zylindern liegt 1 Wechselschlüssel bei



Artikel	UVP	EAN	VE
	€	40 03482...	
Rohling 79 W	1,95	38450 3	20
WSZS 79F2 GL*	6,95	38382 7	10
WSZS 79F3 GL*	7,00	38392 6	10
WSZS 79F4 GL*	7,00	38402 2	10
WSZS 79F5 GL*	7,00	38412 1	10

\* Gleichschließend ohne Aufpreis.

## Technische Daten

**1**

**2**

**3**

**4**

**5**

- 1** WinSafe WS 11
- 2** WinSafe WS 22
- 3** WinSafe WS 33
- 4** WinSafe WS 44
- 5** WinSafe WR/WZ 60

# Fenstersicherheit

## WinSafe



### WinSafe WD3

#### Fenstersicherung für ein- oder doppelzügige Fenster

- Mit 2 stabilen Schwenkriegeln
- Montage nur auf dem Fensterrahmen, der Flügel wird nicht beschädigt
- Links und/oder rechts einsetzbar
- Automatisch einrastende Schwenkriegel
- Technische Daten: Seite 100

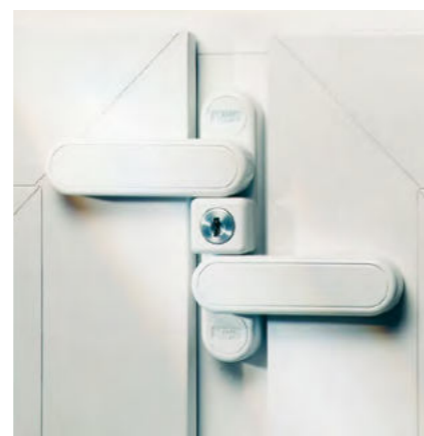

Artikel	UVP	EAN	VE	Farben	Rohling
	€	40 03482...			
WD3W <b>SB</b>	60,95	30251 4	3	Weiß	12 R
WD3BR <b>SB</b>	60,95	30261 3	3	Graubraun	12 R
WD3ANT <b>SB</b>	60,95	30253 8	3	Anthrazit	12 R
WD3W Z1 GL*	60,95	43812 1	1	Weiß	12 R
WD3BRZ1 GL*	60,95	43832 9	1	Graubraun	12 R

\* Gleichschließend ohne Aufpreis.



Nur bei einflügeligen Fenstern

# Türsicherheit

## BlockSafe

### BlockSafe B1

#### Die massive Fenstersicherung

- Auch als Zusatzsicherung für Türen geeignet
- Massiver Stahl-Riegelbolzen
- Massives Gehäuse aus Guss
- Präzise Riegelführung
- Tiefer Riegeleinschub
- Hohe Sicherheit gegen Abscheren des Bolzens sowie Aufhebeln
- Mit Präzisions-Zylinderschließwerk
- Technische Daten: Seite 100



Artikel	UVP	EAN	VE	Farben	Rohling
	€	40 03482...			
B1W <b>SB</b>	89,95	30311 5	3	Weiß	65 R
B1BR <b>SB</b>	89,95	30301 6	3	Braun	65 R
B1W Z1 GL*	89,95	46812 8	1	Weiß	65 R
B1BR Z1 GL*	89,95	46712 1	1	Braun	65 R

\* Gleichschließend ohne Aufpreis.



### WinSafe WX4

- Extrem stabile Bandseitensicherung
- Mit Sicherheits-Scharnierfunktion
- Verkrallung aus gehärtetem Stahl
- Sehr hoher Widerstand gegen Aufhebeln. Geprüfte Druckbelastung: 600 kg
- Fenster verschließen – automatisch gesichert
- Flexibel einzusetzen für alle nach innen öffnenden Fenster
- Rundum an 4 Fensterseiten einsetzbar, nicht bei Balkonen (Aussperrgefahr)
- Öffnungswinkel bei Montage auf der Scharnierseite: 95 Grad!
- Einfache Montage mit Profi-Montageschablone (serienmäßig beigelegt)



- Bis zu 23 mm Höhenunterschied (Flügel/Rahmen)
- Technische Daten: Seite 100

Artikel	UVP	EAN	VE	Farben
	€	40 03482...		
WX4W <b>SB</b>	63,95	30181 4	3	Weiß
WX4BR <b>SB</b>	63,95	30171 5	3	Braun



### BlockSafe BS2

#### Die massive Türsicherung

- Auch als Fenstersicherung geeignet
- Massiver Stahl-Riegelbolzen
- Massives Gehäuse aus Guss
- Präzise Riegelführung
- Tiefer Riegeleinschub
- Hohe Sicherheit gegen Abscheren des Bolzens sowie Aufhebeln
- Mit Präzisions-Zylinderschließwerk
- Bei gekippten/spaltbreit geöffneten Fenstern/Türen bietet der extra-stabile Sperrbügel einen VdS-geprüften Anwesenheitsschutz.
- Technische Daten: Seite 100



Artikel	UVP	EAN	VE	Farben	Rohling
	€	40 03482...			
BS2W <b>SB</b>	99,95	30331 3	3	Weiß	65 R
BS2BR <b>SB</b>	99,95	30321 4	3	Braun	65 R
BS2W Z1 GL*	99,95	48612 2	1	Weiß	65 R
BS2BR Z1 GL*	99,95	46912 5	1	Braun	65 R

\* Gleichschließend ohne Aufpreis.



# Türtechnik und Fenstersicherheit

## Daten und Zubehör

### Technische Daten

**1**

**2**

**3**

**4**

- 1** WinSafe WD3
- 2** WinSafe WX4
- 3** BlockSafe B1
- 4** BlockSafe BS2



### MA 99 Duo

1 Paar Montageanker für alle VdS-erkannten BURG-WÄCHTER Fenster- und Türsicherungen

- Leichte Montage
- Hoher Schutz gegen Einbruchversuche
- Optimale Aufreißwerte in Fensterprofilen aus Kunststoff, Weichholz oder Aluminium



Artikel	UVP	EAN	VE
	€	40 03482...	
MA 99 DUO <b>SB</b>	17,25	30291 0	5

# Fenster-, Tür- und Personenalarm

### FSA 2020

#### Fenstersicherung mit Alarm

- Alarm mit 110 dB
- Mit einem stabilen Schwenkriegel
- Einfache Selbstmontage
- Mindest-Montagebreite: 23 mm
- Für Fenster aus Stahl, Kunststoff, Aluminium oder Holz



Artikel	UVP	EAN	VE	Farbe
	€	40 03482...		
FSA 2020 <b>SB</b>	25,95	14182 3	5	Weiß

### FTA 2005

#### Fenster- und Türalarm

- Geeignet für Fenster und Türen mit Scharnier- oder Schiebefunktion
- 100 dB Hochleistungsalarm
- Hochwertiges Kunststoffgehäuse
- Geringer Batterieverbrauch
- Einfache Montage, selbstklebend – keine Beschädigung von Fenster- oder Türrahmen



Artikel	UVP	EAN	VE	Farbe
	€	40 03482...		
FTA 2005 <b>SB</b>	5,95	14181 6	5	Weiß

### PA 2006

#### Personenalarm

- Ideal für Jogger, Senioren, Kinder, alleinstehende Personen ...
- Passt in jede Tasche und an den Schlüsselring
- 100 dB Hochleistungsalarm
- Inkl. 3 Knopfzellen 1,5 V LR44



Artikel	UVP	EAN	VE	Farben
	€	40 03482...		
PA 2006 <b>SB</b>	5,95	14191 5	10	Sortiert

# Elektronische Türsicherungen Türspione



## Elektronischer Türspion Door eGuard 8100

- Einfacher Einbau (Türstärke 38-110 mm)
- Klares, scharfes Bild, auch bei geringem Licht
- Bildanzeige schon nach einer Sekunde
- Montage nur im Innen-Bereich
- Inklusive Batterien

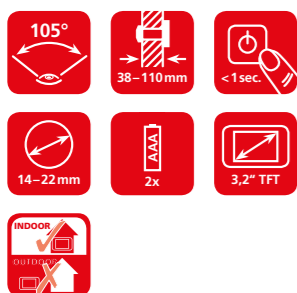
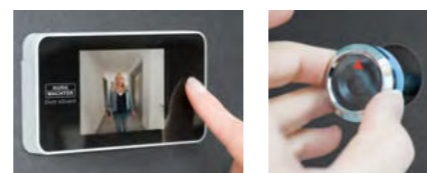
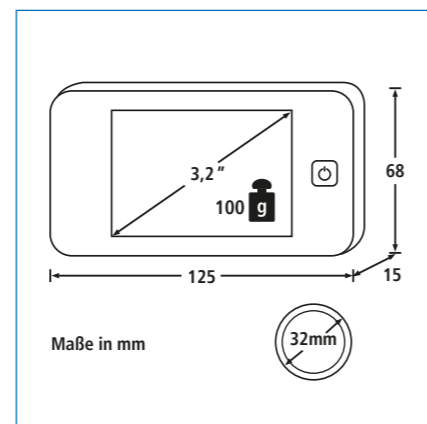

Artikel	UVP	EAN	VE	HxBxT
	€	40 03482...		mm
DG 8100	114,95	37360 6	1	68x125x15



## Elektronischer Türspion Door eGuard 8200

- Mit Türklingelfunktion
- Einfacher Einbau (Türstärke 38 - 110 mm)
- Auf dem internen Speicher können bis zu 25 Bilder gesichert werden (zusätzliche Erweiterung des Speichers durch 8 GB microSD-Karte möglich)
- Klares, scharfes Bild bei Tag und Nacht (dank eingebauter IR LED)
- Gute Bildqualität auch bei geringem Licht
- Bildanzeige schon nach einer Sekunde
- Einfache Bedienung durch Power-Knopf
- Nach Betätigung des Power-Knopfs läuft die Bildanzeige je nach Einstellung 10, 15 oder 20 Sekunden
- Montage nur im witterungsgeschützten Bereich
- Inklusive Batterien

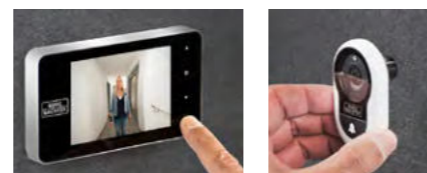
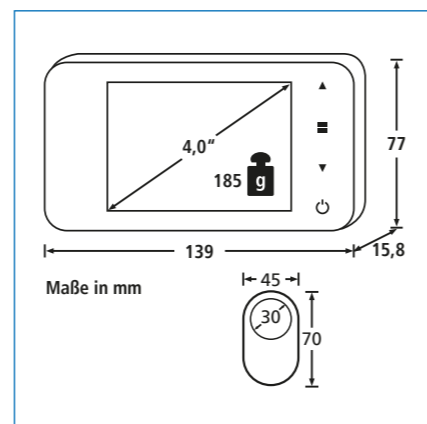

Artikel	Farben	UVP	EAN	VE	HxBxT
		€	40 03482...		mm
DG 8200 W	Weiß	129,95	37370 5	1	77x139x16
DG 8200 Si	Silber	129,95	39310 9	1	77x139x16

# Elektronische Türsicherungen Türsprechanlagen

## WLAN Video-Türsprechanlage Door eGuard Video Bell 8500

- Upgrade-Set für bestehende 2-Draht Türklingelanlagen
- Vorhandene/-r Türklingel/Gong kann meist weiterverwendet werden\*
- 160° Live-Ansicht mit Video- und Audio-on-Demand
- Brillante HD-Video-Qualität\*\*
- WLAN Betrieb\*\* für höchste Flexibilität bei der Installation
- Benachrichtigung bei Klingelbetätigung
- Bewegungsgesteuerte Benachrichtigungen
- Zweiwege-Audio mit Geräuschunterdrückung
- Einfache Installation und Einrichtung
- Integrierte Infrarot-Nachtsicht LEDs
- Integrierter Passiv Infrarot (PIR) Bewegungsmelder
- Festverdrahtung mit großem Spannungsbereich ~8 bis 20 V-AC
- Sonnen-/Regendach schützt vor Witterungseinflüssen
- Geeignet für den Innen- und Außenbereich (IP55)
- Batteriebetriebener 433 MHz Funk-Gong für flexiblen Einsatz mit großer Reichweite (bis 30 m) und 16 verschiedenen Klingeltönen in 5 Lautstärkestufen\*\*\*

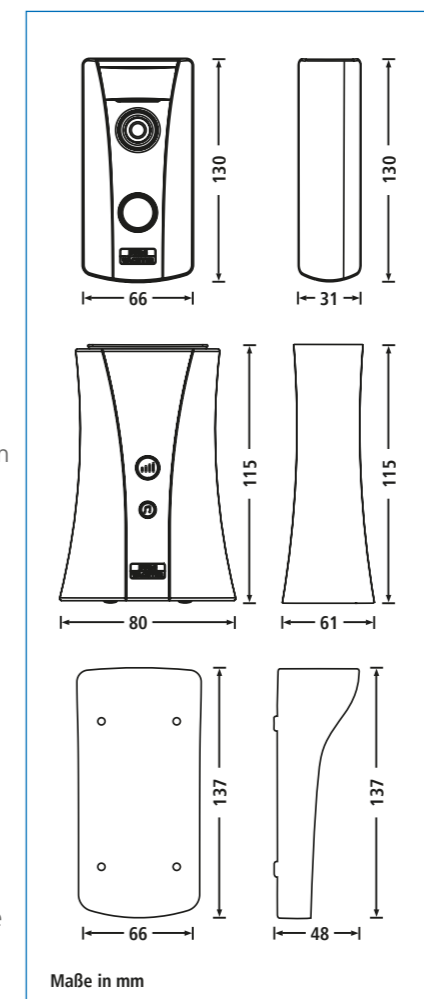

\* Abhängig von der vorhandenen Hausinstallationstechnik.  
 \*\* Benötigt eine Mindest-Upload-Geschwindigkeit von 250 kbps, jedoch wird 1 Mbps für optimale Leistung empfohlen.  
 \*\*\* Alle Reichweiten abhängig von Umgebungsbedingungen.

Artikel	UVP	EAN	VE	HxBxT
	€	40 03482...		mm
DG 8500	139,00	48500 2	1	130x66x31 137x80x48



# Türkette



## TK 64

- Kettenlänge 13 cm
- Standard-Türkette mit Kindersicherung



Artikel	UVP	EAN	VE	Farben
	€	40 03482...		
TK 64 <b>SB</b>	15,95	05481 9	5	Vernickelt
TKW 64 <b>SB</b>	17,75	05491 8	5	Weiß
TKM 64 <b>SB</b>	18,95	05501 4	5	Vermessingt



## TK 75

- Kettenlänge ca. 15 cm
- Hochwertige Türkette mit Kindersicherung



Artikel	UVP	EAN	VE	Farbe
	€	40 03482...		
TK 75 <b>SB</b>	27,75	05521 2	5	Vernickelt



## VTK 90

- Abschließbar
- Praktischer Kantenschutz
- Kette extrahart
- Kettenlänge ca. 14 cm
- Geeignet für Türen und Fenster



Artikel	UVP	EAN	VE	Farbe
	€	40 03482...		
VTK 90 <b>SB</b>	62,95	05341 6	3	Vernickelt



## VTK 910

- Abschließbare Türkette
- Gehärtete Kette zur spaltbreiten Türöffnung
- Von innen und außen bedienbar
- Sicherungsring für Türklinke: kein Bohren in Türflügel oder Türrahmen nötig
- Kantenschutz schont Türflügel und Türrahmen
- Ideal für Mietwohnungen, Hauseingangs- und Glastüren
- Für Türen mit Rechts- und Linksanschlag
- Sicherungsring im Schlossteil fixierbar



Artikel	UVP	EAN	VE	Farbe
	€	40 03482...		
VTK 910 <b>SB</b>	54,95	40231 3	3	Vernickelt

# WinProtec – Sicherheitsgitter Fenstergitter



## WinProtec

Passt individuell für jede Fenstergröße

### 1 WP MS 101 SB:

- Kreuzpunkt aus hochfestem Guss inkl. Montage-Schablone
- Vertikale und horizontale Profilführung
- Unlösbare Fixierung der Aluminium-Profile

### 2 WP MS 102 SB:

- Stahlwandanker gehärtet, für unlösbare Befestigungen
- Abdeckkappen für verschiedene Montagemöglichkeiten

### 3 WP MP 103/104 SB:

- Wenn Sie bei überstehender Fensterbank auf die Fassade montieren möchten: Es gibt extra hierfür konstruierte Verlängerungsplatten als Distanzausgleich

### 4 WP SK 107/110 SB:

- Gehärtete, runde Stahlkern-Steckbolzen (vernickelt) erhöhen den Einbruchschutz: Oberflächenverhärtung und Dreheffekt der Stahlbolzen verhindern das Durchsägen

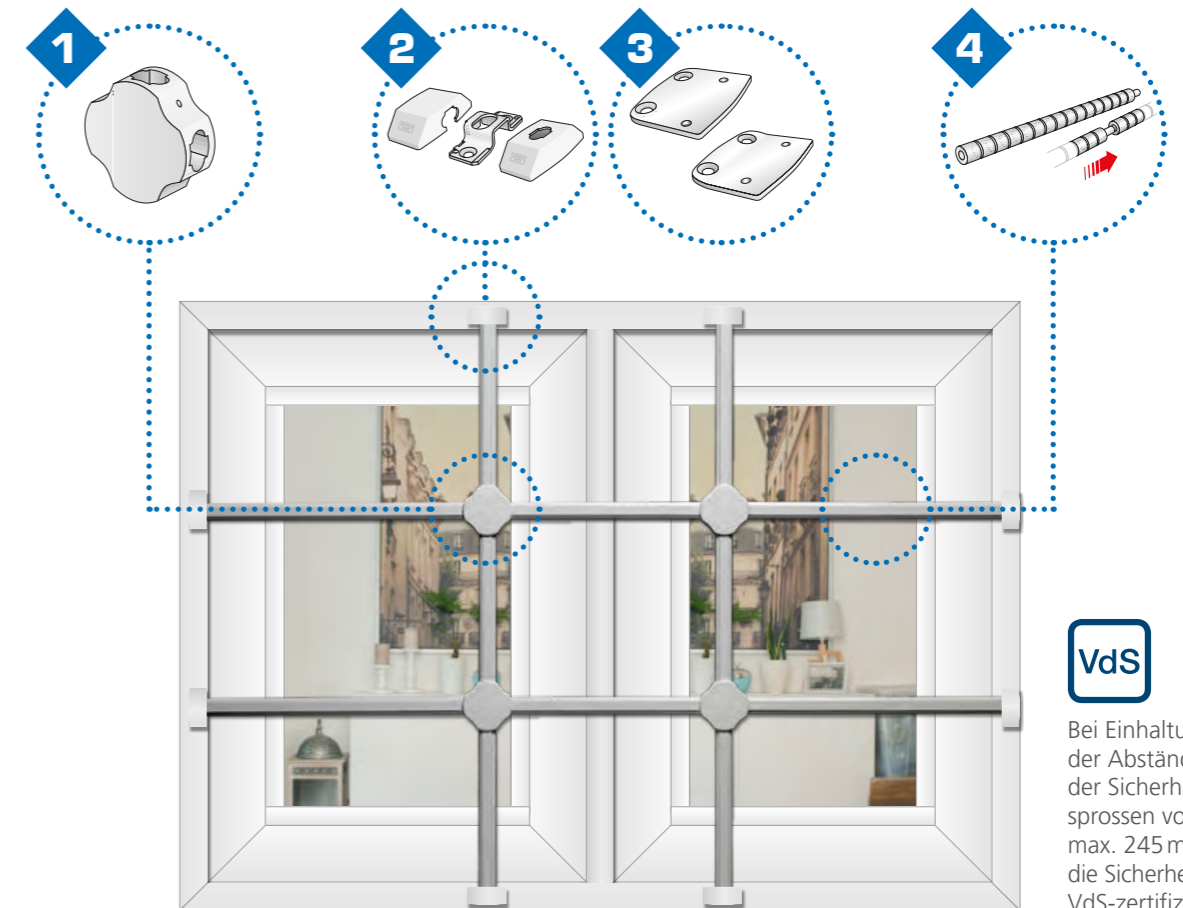

Nutzen auch Sie die vielfältigen WinProtec Montagemöglichkeiten:



Montage in der Laibung



Montage auf der Fassade



Montage auf dem Fensterrahmen



Montage auf Tür- oder Fensterflügel

# WinProtec – Sicherheitsgitter Fenstergitter

## Fertiggitter in vier Größen

- Fertig montierte Sicherheitsgitter inkl. Zubehör
- Passen auf gängige Fenstergrößen
- Unlösbar verschraubt
- Komplett mit Montagematerial
- Farbe: RAL 9003 Signalweiß

Licht-Maße in mm

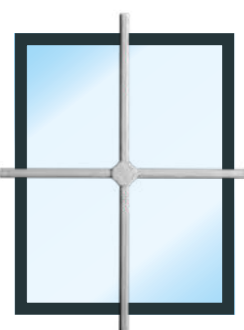

### Sicherheitsgitter S

- Max. Laibungsmaß 50x70cm
- Gittermaß 70x90cm
- Bestehend aus:
  - 1x WP MS 101 montiert
  - 2x WP MS 102 SB
  - 2 lfm. WP-Profil mit Stahlkern-Steckbolzen

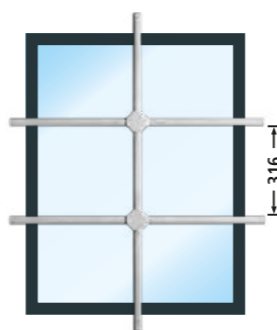

### Sicherheitsgitter M

- Max. Laibungsmaß 60x80cm
- Gittermaß 80x100cm
- Bestehend aus:
  - 2x WP MS 101 montiert
  - 3x WP MS 102 SB
  - 3 lfm. WP-Profil mit Stahlkern-Steckbolzen

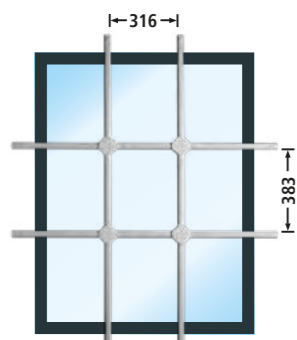

### Sicherheitsgitter L

- Max. Laibungsmaß 80x100cm
- Gittermaß 100x120cm
- Bestehend aus:
  - 4x WP MS 101 montiert
  - 4x WP MS 102 SB
  - 5 lfm. WP-Profil mit Stahlkern-Steckbolzen

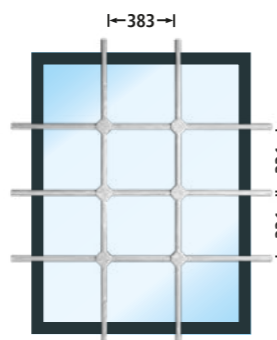

### Sicherheitsgitter XL

- Max. Laibungsmaß 100x120cm
- Gittermaß 120x140cm
- Bestehend aus:
  - 6x WP MS 101 montiert
  - 5x WP MS 102 SB
  - 7 lfm. WP-Profil mit Stahlkern-Steckbolzen

Artikel	UVP	EAN	Gittermaß (B x H) cm
	€	40 03482...	
Sicherheitsgitter S	169,00	83220 2	70x90
Sicherheitsgitter M	279,00	83230 1	80x100
Sicherheitsgitter L	489,00	83240 0	100x120
Sicherheitsgitter XL	679,00	83250 9	120x140

# WinProtec – Sicherheitsgitter Fenstergitter

## Maßgitter nach Ihren Vorgaben

- Sicherheitsgitter für den Soforteinbau
- Maßgenau angefertigt
- Unlösbar verschraubt
- Zusätzliche Informationen und Bestellformular in unserem Sonder-Prospekt oder auf unserer Homepage [www.burg.biz](http://www.burg.biz)

Artikel	UVP	EAN	Beschreibung
	€	40 03482...	
Lfm. WP Profil mit WP SK	48,50	30820 2	Aluminiumprofil mit Stahlkern-Bolzen
Lfm. WP Profil ohne WP SK	19,50	30830 1	Aluminiumprofil ohne Stahlkern-Bolzen
WP MS 101 montiert	51,50	30480 8	Kreuzpunkt fertig montiert
Spezialverpackung	13,50	30810 3	Damit das Gitter sicher und unbeschadet bei Ihnen eintrifft

## Bauteile für den geübten Heimwerker

- Individuell anzupassen
- Einfache Selbstmontage

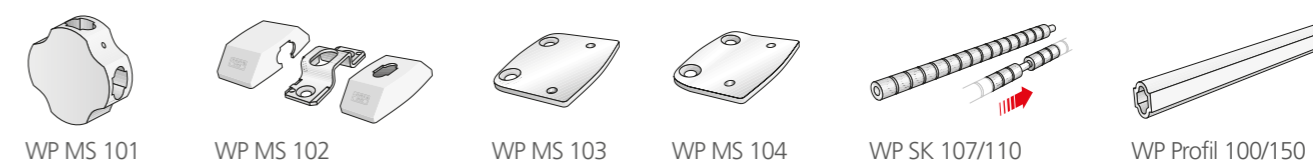

Artikel	UVP	EAN	Beschreibung
	€	40 03482...	
WP Profil 100	22,75	30410 5	Profil 1000 mm
WP Profil 150	29,95	30400 6	Profil 1500 mm
WP MS 101	29,95	30391 7	Kreuzpunkt
WP MS 102	12,95	30381 8	2 Endbefestigungen
WP MP 103	11,25	30371 9	Verlängerungsplatte 1 bis 15° Neigung
WP MP 104	11,25	30361 0	Verlängerungsplatte 2 16-25° Neigung
WP SK 107	29,95	30351 1	7 Stahlkern-Bolzen für WP Profil 100
WP SK 110	41,50	30421 1	10 Stahlkern-Bolzen für WP Profil

# Türtechnik

## Türschließer



### TS 1500

- Kompakter Gestänge-Türschließer in Größe 3/4: für Türbreiten bis 95 und 110 cm
- Schließkraftverstellung durch einfaches Umdrehen des Gestängelagerbocks
- Schließgeschwindigkeit und Endschlag einstellbar

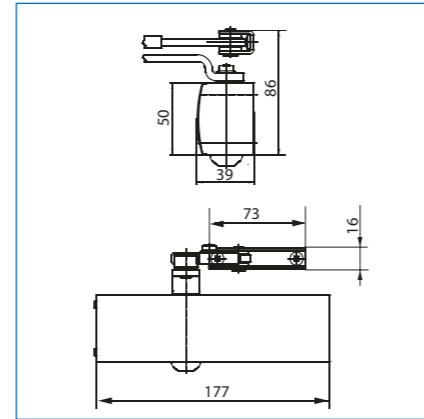

Artikel	UVP	EAN	VE	HxBxT	Farben
	€	40 03482...		mm	
TS 1500 S <b>SB</b>	96,50	19751 6	2	50x177x40	Silber
TS 1500 W <b>SB</b>	96,50	19771 4	2	50x177x40	Weiß

# Türtechnik

## Türschließer

### TS 4000 V

- Ein Schließer für sechs Größen: Größe 1 bis 6 nach DIN EN 1154 für Türbreiten 75, 85, 95, 110, 125 und 140 cm
- Schließkraft, thermostabilisierte Schließgeschwindigkeit und hydraulische Öffnungsdämpfung von vorn einstellbar
- Leichte Kontrolle der eingestellten Schließkraft dank optischer Schließkraftanzeige
- Montage einfach und praktisch
- Endschlag über das Gestänge einstellbar
- Für die Montage an Brandschutztüren zugelassen (mit Montageplatte TZB 4035)
- Für den Außenbereich geeignet
- Zubehör: Seite 111

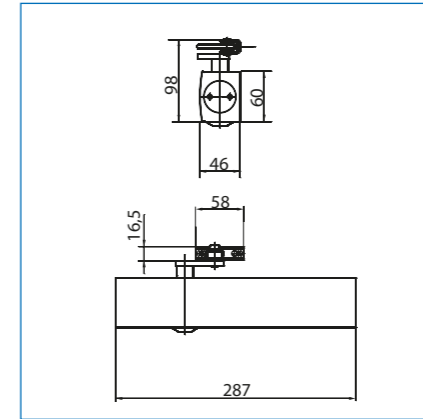

Artikel	UVP	EAN	VE	HxBxT	Farben
	€	40 03482...		mm	
TS 4000 V S	178,00	17480 7	1	60x288x47	Silber
TS 4000 V W	178,00	18020 4	1	60x288x47	Weiß



### TS 2000 V

- Schließkraft variabel durch versetzte Montage (Größe 3/4/5)
- Nach DIN EN 1154 für Türbreiten bis 95, 110 und 125 cm
- Einfache Montage
- Schließgeschwindigkeit von vorn regulierbar
- Endschlag über das Gestänge einstellbar
- Für den Außenbereich geeignet
- Zubehör: Seite 111

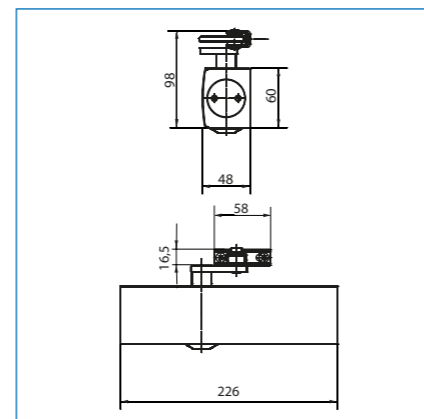

Artikel	UVP	EAN	VE	HxBxT	Farben
	€	40 03482...		mm	
TS 2000 V S	101,50	15120 4	1	60x226x50	Silber
TS 2000 V W	101,50	15140 2	1	60x226x50	Weiß
TS 2000 V S <b>SB</b>	116,00	15121 1	2	60x226x50	Silber

# Türtechnik

## Türschließer



### TS 500

- Zuverlässig und leistungsstark
- Hydraulisch gesteuert
- Schließgeschwindigkeit und Endschlag einstellbar
- Inkl. Montageanleitung, Schablone und Befestigungsmaterial

Artikel	Türbreite	Türgewicht
501	bis 75 cm	bis 20 kg
503	bis 95 cm	bis 60 kg
504	bis 110 cm	bis 80 kg

Artikel	UVP	EAN	VE	HxBxT	Farbe
	€	40 03842		mm	
TS 501 S	41,95	17500 2	1	45x190x34	Silber
TS 503 S	48,50	17510 1	1	50x196x37	Silber
TS 504 S	56,95	17520 0	1	50x200x41	Silber
TS 501 S <b>SB</b>	48,50	17501 9	2	45x190x34	Silber
TS 503 S <b>SB</b>	54,95	17511 8	2	50x196x37	Silber
TS 504 S <b>SB</b>	64,50	17521 7	2	50x200x41	Silber



### GTS 510

- Gleitschienen-Türschließer
- Hydraulisch gesteuerter Türschließer
- Schließgeschwindigkeit und Endschlag einstellbar
- Inkl. einstellbarer Feststell-Vorrichtung
- Gleitschiene: 425 mm x 20 mm x 30 mm (L x H x T)

Artikel	Türbreite	Türgewicht
513	bis 95 cm	bis 60 kg
514	bis 110 cm	bis 80 kg

Artikel	UVP	EAN	VE	HxBxT	Farbe
	€	40 03482...		mm	
GTS 513 S	60,50	18510 0	1	50x196x37	Silber
GTS 514 S	67,95	18520 9	1	50x200x41	Silber
GTS 513 S <b>SB</b>	70,50	18511 7	2	50x196x37	Silber
GTS 514 S <b>SB</b>	77,95	18521 6	2	50x200x41	Silber



# Türtechnik

## Türschließer und Zubehör

### TR 86

- Geeignet für leichte Innentüren
- Funktionssicher: mit Nylonseil und Federzug
- Unauffällig



Artikel	UVP	EAN	VE	HxBxT	Farben
	€	40 03482...		mm	
TR 86 BR <b>SB</b>	33,95	08651 3	5	17x400x34	Braun
TR 86 W <b>SB</b>	33,95	08661 2	5	17x400x34	Weiß



### Zubehör für TS 2000

\*Und TS 4000.

Artikel	UVP	EAN	Bezeichnung	Farben
	€	40 03482...		
TZB 2010 S	58,50	17470 8	Normales Gestänge*	Silber
TZB 2010 W	58,50	17150 9	Normales Gestänge*	Weiß
TZB 2035 S	12,75	17400 5	Montageplatte	Silber
TZB 2033 S	37,50	17410 4	Sturzfutterwinkel	Silber
TZB 2036 S	89,95	17430 2	Glastürschuh	Silber
TZB 2060 S	98,50	17460 9	Feststellarm*	Silber
TZB 2060 W	98,50	18490 5	Feststellarm*	Weiß



### Zubehör für TS 4000

Artikel	UVP	EAN	Bezeichnung	Farben
	€	40 03482...		
TZB 4035 S	12,95	14790 0	Montageplatte DIN	Silber
TZB 4035 W	12,95	15970 5	Montageplatte DIN	Weiß

### Zubehör für TR 86

Artikel	UVP	EAN	Bezeichnung	Farben
	€	40 03482...		
SZH + S 86 BR	8,95	28410 0	Ersatzseil mit Seilzughalter	Braun
SZH + S 86 W	8,95	28400 1	Ersatzseil mit Seilzughalter	Weiß



## Türtechnik

### Türfeststeller



#### TF Ni

- Edelhloptik
- TF 125 Ni: Hub 28 mm
- TF 165 Ni: Hub 36 mm
- Mit Schrauben

Artikel	UVP	EAN	VE	Farbe
	€	40 03482...		
TF 125 Ni <b>SB</b>	10,95	15741 1	5	Edelhloptik
TF 165 Ni <b>SB</b>	12,25	15731 2	5	Edelhloptik



#### TF 2

- Stabil
- Hub 30 mm
- Mit Schrauben
- GST = Ersatzgummistopfen

Artikel	UVP	EAN	VE	Farben
	€	40 03482...		
TF 2 <b>SB</b>	26,95	14521 0	3	Silber
GST 2 W <b>SB</b>	2,75	28450 6	1	Weiß



#### TF 3 W

- Stabil
- Hub 35 mm
- Mit Schrauben

Artikel	UVP	EAN	VE	Farbe
	€	40 03482...		
TF 3 W <b>SB</b>	19,25	14451 0	3	Weiß

## Türtechnik

### Türheber und -stopper

#### TH

- Hubhöhe verstellbar von 9-16 mm
- Mit Schrauben
- Max. Türgewicht: ca. 70 kg

Artikel	UVP	EAN	VE	Farbe
	€	40 03482...		
TH 68 <b>SB</b>	13,95	05431 4	5	Vernickelt



#### TSB 2585

- Chromstahl, nicht rostend
- Kein Verschrauben
- Fuß und Kappe aus Hartgummi für sanftes und sicheres Stoppen
- Höhe des Edelstahlsockels 30 mm, Höhe des Hartgummikegels 32 mm

- Durch seine Bauart und den besonders hohen Gummikegel eignet sich der Türstopper sehr gut für Balkontüren, die einen hohen Abstand zum Boden oder zur Fensterbank haben



Artikel	UVP	EAN	VE	Farbe	Ø x H	Gewicht
	€	40 03482...			mm	g
TSB 2585 CR	12,50	15920 0	1	Chromstahl	85x62	1050

## Türtechnik

### Türstopper



#### TSW

- Wandtürstopper
- Edelstahl
- Inkl. Befestigungsmaterial

Artikel	UVP	EAN	VE	Farbe	Ø x L
	€	40 03482...			mm
TSW 2365 Ni	12,75	15521 9	5	Edelstahl	51 x 65
TSW 2390 Ni	14,25	15531 8	5	Edelstahl	51 x 90

## Türtechnik

### Türstopper

#### TSB 2145

- Edelstahloptik lackiert
- Inkl. Befestigungsmaterial



Artikel	UVP	EAN	VE	Farbe	Ø x H
	€	40 03482...			mm
TSB 2145 Ni	5,95	15650 6	10	Edelstahl	45 x 25
TSB 2145 Ni <b>SB</b>	6,75	15651 3	5	Edelstahl	45 x 25



#### TWM

- Für Wandmontage
- Stoppt und hält die Tür fest
- Edelstahloptik
- Länge Wandhalter: 95 mm
- Haltekraft: ca. 6-7 kg
- Inkl. Befestigungsmaterial

Artikel	UVP	EAN	VE	Farbe	Ø x L
	€	40 03482...			mm
TWM 2495 Ni	11,75	15721 3	3	Edelstahl	33/45 x 95

#### TSB 2230 Ni

- Edelstahloptik lackiert
- Inkl. Befestigungsmaterial



Artikel	UVP	EAN	VE	Farbe	Ø x H
	€	40 03482...			mm
TSB 2230 Ni	10,75	15700 8	10	Edelstahl	30 x 41
TSB 2230 Ni <b>SB</b>	11,75	15701 5	5	Edelstahl	30 x 41



#### TBM

- Für Bodenmontage
- Edelstahloptik
- Haltekraft: ca. 6-7 kg
- Inkl. Befestigungsmaterial

Artikel	UVP	EAN	VE	Farbe	Höhe
	€	40 03482...			mm
TBM 2430 Ni	7,95	15861 6	5	Edelstahl	30

#### TWB 2230 Ni

- Edelstahloptik lackiert
- Wand- und Bodenmontage
- Doppelt gummi gepuffert
- Inkl. Befestigungsmaterial



Artikel	UVP	EAN	VE	Farbe	Ø x H
	€	40 03482...			mm
TWB 2230 Ni	10,75	15710 7	10	Edelstahl	30 x 44
TWB 2230 Ni <b>SB</b>	11,75	15711 4	5	Edelstahl	30 x 44



#### TSB 2140

- Für Bodenmontage
- Edelstahloptik
- Lackiert
- Inkl. Befestigungsmaterial

Artikel	UVP	EAN	VE	Farbe	Ø x H
	€	40 03482...			mm
TSB 2140 Ni	6,75	15661 2	5	Edelstahl	40 x 26

#### TSB 2235 Ni

- Aluminium-Körper, Oberfläche Edelstahloptik lackiert
- Inkl. Befestigungsmaterial



Artikel	UVP	EAN	VE	Farbe	Ø x H
	€	40 03482...			mm
TSB 2235 Ni <b>SB</b>	11,75	15681 0	5	Edelstahl	35 x 37

## Türtechnik

### Türstopper



#### Doorman 2195

- Stoppt auch schwere Türen
- Beschädigt keine empfindlichen Oberflächen
- Farbig sortiert

Artikel	UVP €	EAN	VE	Farben
Doorman 2195	10,50	15840 1	10	Blau, Orange, Grün



#### TPF 2050 Duo

- Türpuffer
- Kunststoff, selbstklebend
- Paarweise verpackt

Artikel	UVP €	EAN	VE	Farbe	ØxH mm
TPF 2050 Duo	3,50	15430 4	50	Weiß	50x14



#### TSB 2040

- Kunststoff

Artikel	UVP €	EAN	VE	Farben	ØxH mm
TSB 2040 GR	2,75	15410 6	60	Grau	40x25
TSB 2040 W	2,75	15420 5	60	Weiß	40x25



#### TSB 2025

- Kunststoff

Artikel	UVP €	EAN	VE	Farben	ØxH mm
TSB 2025 BG	1,25	15390 1	80	Beige	25x30
TSB 2025 W	1,25	15400 7	80	Weiß	25x30

## Türtechnik

### Türkeile und Fensterklammern

#### TKL 2155

- Türkeil
- Edelstahl

Artikel	UVP €	EAN	VE	Farbe	HxBxT mm
TKL 2155 <b>SB</b>	15,95	14491 6	3	Edelstahl	32x66x153



#### TKL

- Türkeil
- Transparenter Kunststoff
- In zwei Größen

Artikel	UVP €	EAN	VE	Farbe	HxBxT mm
TKL 2010 T	1,75	15450 2	80	Transparent	16x35x100
TKL 2016 T	2,75	15460 1	40	Transparent	20x35x160



#### FKL

- Fensterklammer
- Transparenter Kunststoff
- Verhindert das Zuschlagen eines gekippten Fensterflügels

Artikel	UVP €	EAN	VE	Farbe	Breite mm
FKL 2090 T	2,50	15440 3	30	Transparent	90



# Messtechnik

MIT DEN PRAKTISCHEN UND HANDLICHEN MESSGERÄTEN MACHEN WIR DEN ALLTAG VON HAND- UND HEIMWERKERN EIN STÜCK EINFACHER.

Multimeter	120
Feuchtemessgerät	121
Messschieber	121
Detektoren	122
Infrarotthermometer	123
Winkellaser	123
Handwaagen	124
Reifendruckmessgerät	125



Messtechnik

# Multimeter Multi



## Multimeter Multi PS 7455

**Messung von Spannung, Strom, Widerstand, Durchgangsprüfung, Temperatur, Dioden, Batteriespannung**

- Misst elektrische Geräte wie Computer, Fernseher und elektrische Haushaltsgeräte mit Autorange-Funktion
- Aufsteller und digitale Anzeige zum besseren Ablesen

<b>Max. Spannung zw. Anschlüssen und Erde</b>	600 VDC oder AC rms
<b>Absicherung</b>	<b>µA/mA Bereich:</b> FF 400 mA H 600 V <b>10 A Bereich:</b> FF 10 A H 600 V
<b>Betriebshöhe</b>	max. 2000m (7000ft)
<b>Max. Darstellungswerte</b>	1999 (3½)
<b>Polaritätsindikator</b>	„-“ zeigt negative Polarität an
<b>Überlastungsgrenze</b>	Anzeige „OL“
<b>Messbereichsauswahl</b>	Automatisch und manuell
<b>Stromversorgung</b>	1x 9V Blockbatterie
<b>Betriebstemperatur</b>	0°C bis +40°C
<b>Lagertemperatur</b>	-10°C bis +60°C
<b>Relative Feuchtigkeit</b>	Im Betrieb: <80 % Bei Lagerung: <70 %
<b>Anzeige</b>	20mm LCD
<b>Abmessungen</b>	148x73,5x50mm

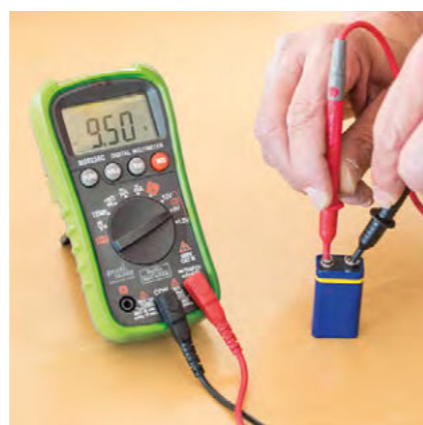

# Feuchtemessgerät, Messschieber Dry, Precise

## Feuchtemessgerät Dry PS 7400

**Beliebter Holzfeuchtemessgerät!**

- Misst mittels zweier Elektroden Feuchtigkeit von Brennholz, Wänden, Estrich usw.

<b>Messbereich</b>	<b>Holz:</b> 4-60 % <b>Feste Materialien:</b> 0,2-3,0 %
<b>Auflösung</b>	<b>Holz:</b> 1 % <b>Feste Materialien:</b> 0,1 %
<b>Genauigkeit</b>	<b>Holz:</b> <30%: ±2 %; ≥30%: ±4 % <b>Feste Materialien:</b> <1,4%: ±0,1 %; ≥1,4%: ±0,2 %
<b>Stromversorgung</b>	4 Stk. 1,5V (z.B. LR44)
<b>Optimale Umgebungsbedingungen</b>	0°C bis +40°C, Luftfeuchtigkeit <85 %
<b>Lagerbedingungen</b>	-10°C bis +50°C, Luftfeuchtigkeit <85 %
<b>Größe</b>	90x50x20mm



Artikel	UVP	EAN	Info
DRY PS 7400	€ 21,95	40 03482...	Inkl. Batterie und Tasche

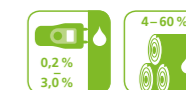

## Messschieber Precise PS 7215

**Feinste Abstände und Durchmesser bequem und einfach messen!**

- Mit ZERO/ABS-Funktion für die Einstellung eines relativen Nullpunktes.
- Anzeige umstellbar: mm oder inch

<b>Messgenauigkeit</b>	0,01 mm
<b>Messbereich</b>	0 bis 150 mm
<b>Betriebstemperatur</b>	0 bis +40°C
<b>Relative Luftfeuchtigkeit</b>	<40 %
<b>Lagerungstemperatur</b>	-10 bis +60°C
<b>Stromversorgung</b>	1 Knopfzelle 1,5V (z.B. LR44)
<b>Größe</b>	245x90x28mm (Kunststoffbox)



Artikel	UVP	EAN	Info
PRECISE PS 7215	€ 30,95	72150 6	Inkl. Batterie und Box

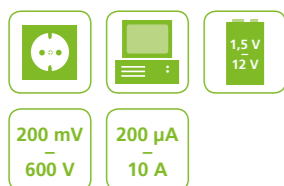

Artikel	UVP	EAN	Info
MULTI PS 7455	€ 49,95	74550 2	Inkl. Batterie

# Detektoren Locate



## Multifunktionsdetektor Locate M PS 7300

### Spürt Hindernisse sicher auf!

- **Lokalisiert:** Metallrohre, Stromleitungen, Holzständerwerk (Balken/Hohlräume) mit optischer und akustischer Anzeige
- Automatische Kalibrierung

<b>Typische Messtiefen</b>	<b>Holz-Balken:</b> 30x30mm ≤ 30mm <b>Metallrohr Ø 20mm:</b> ≤ 50mm <b>Spannung:</b> Für 220-260V bei 50-60Hz ≤ 50mm
<b>Bedienungstemperatur</b>	-7°C bis +40°C, Luftfeuchtigkeit < 75%
<b>Lagertemperatur</b>	-20°C bis +50°C Luftfeuchtigkeit < 85%
<b>Stromversorgung</b>	9V-Block (z.B. 6LR61)
<b>Abmessungen</b>	175x80x60mm

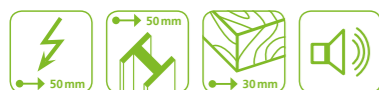

Artikel	UVP	EAN	Info
LOCATE M PS 7300	€ 61,50	40 03482... 73000 3	Inkl. Batterie und Tasche

# Infrarotthermometer, Winkellaser Energy, Cross

## Temperaturmessgerät Energy PS 7420

### Misst auf Distanz mittels Infrarottechnik und Laserpeilung:

- Wärmebrücken in Haus und Wohnung
- Temperierung von Aggregaten
- Leistungen von Klimaanlage

<b>Messbereich</b>	-20°C bis +330°C (0°F bis 626°C)
<b>Genauigkeit</b>	≤ 0°C bis -20°C: ± 4% 0°C bis +180°C: ± (2%+2°C) ≥ +180°C bis +330°C: ± 3%
<b>Ansprechzeit</b>	≤ 1 Sekunde
<b>Arbeitsumgebung</b>	0°C bis +50°C
<b>Stromversorgung</b>	9V-Block (z.B. 6LR61)
<b>Verhältnis Entfernung Messpunkt zur Messobjektgröße</b>	5:1
<b>Größe</b>	160x100x45mm

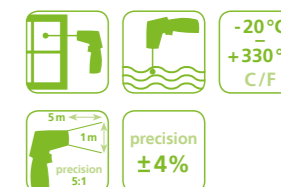

Artikel	UVP	EAN	Info
ENERGY PS 7420	€ 61,95	40 03482... 74200 6	Inkl. Batterie und Tasche

## Multifunktionsdetektor Locate S PS 7320

### Schafft Sicherheit beim Bohren!

- **Lokalisiert:** Metallrohre, Stromleitungen
- **Prüft:** Glühlampen, Sicherungen und Batterien
- Empfindlichkeit manuell einstellbar

<b>Metallsensor</b>	Für Eisenobjekte ab 20mm Durchmesser
<b>Max. Erkennungstiefe</b>	30mm
<b>Wechselstromspannung</b>	70 bis 660 VAC
<b>Stromdurchgangstest</b>	0-50MΩ
<b>Gleichstrompolungstest</b>	6-36 VDC
<b>Bedienungstemperatur</b>	-10°C bis +40°C
<b>Lagertemperatur</b>	-10°C bis +50°C
<b>Stromversorgung</b>	9V-Block (z.B. 6LR61)
<b>Abmessungen</b>	170x34x29mm



Artikel	UVP	EAN	Info
LOCATE S PS 7320	€ 37,50	40 03482... 73200 7	Inkl. Batterie und Tasche

## Winkellaser Cross PS 7510

### Projiziert 2 Laserlinien im Winkel von 90°!

- Saugnäpfe zum Fixieren an glatten Oberflächen
- Eingebaute Wasserwaagen erleichtern das Ausrichten
- Die Gradskala ermöglicht auch diagonales Arbeiten in 5°-Schritten!

<b>Länge der Laserlinie</b>	max. 8m (je nach Lichtverhältnissen)
<b>Genauigkeit</b>	± 0,1°
<b>Laserausgangsleistung</b>	< 1mW
<b>Laser Wellenlänge</b>	650nm
<b>Betriebstemperatur</b>	0°C bis +40°C
<b>Stromversorgung</b>	3 Batterien 1,5V AA (z.B. LR6)
<b>Abmessungen</b>	150x150x51mm

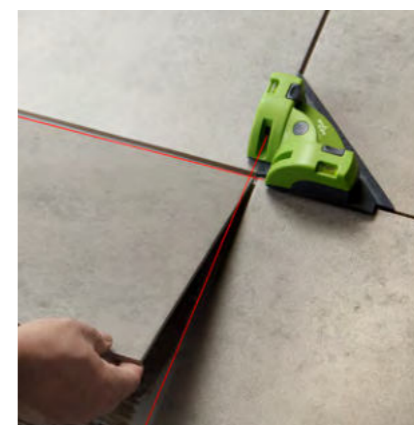

Artikel	UVP	EAN	Info
CROSS PS 7510	€ 20,25	40 03482... 75100 8	Inkl. Batterien

# Handwaagen Tara

# Handwaage, Reifendruckmessgerät Tara, Tyre



## Digitale Handwaage Tara PS 7600

Ermittelt präzise das Gewicht, bis zu 40 kg!

- Wiegt Koffer, Pakete und vieles mehr
- Mit Tara-Funktion schrittweise wiegen
- Praktisch auf Reisen, leicht und handlich
- Umstellbar von kg auf lbs

Messbereich	200 g bis 40 kg
Gewichtseinheiten	g, oz, kg und lb
Genauigkeit	bis 10 kg → +/- 100g ab 10 kg → +/- 1%
Betriebstemperatur	0°C bis +40°C
Lagerungstemperatur	-10°C bis +55°C
Stromversorgung	2 Stk. 1,5V AAA Micro (z. B. LR03)
Gewicht	180 g (ohne Batterien)
Größe	120x59x30 mm (inkl. Griff)



Artikel	UVP	EAN	Info
TARA PS 7600	€ 22,95	40 03482...	Inkl. Batterie und Tasche

## Digitale Handwaage Tara PS 7620

Ermittelt präzise das Gewicht, bis zu 40 kg!

- Von Koffern, Paketen ...
- Mit Tara-Funktion schrittweise wiegen
- Praktisch auf Reisen
- Umstellbar von kg auf lbs

Messbereich	200 g bis 40 kg
Gewichtseinheiten	g, oz, kg, lb und jin
Genauigkeit	bis 20 kg → +/- 100g ab 20 kg bis 40 kg → +/- 250g
Betriebstemperatur	0°C bis +40°C
Lagerungstemperatur	-10°C bis +55°C
Stromversorgung	2 Stk. 1,5V AAA Micro (z. B. LR03)
Gewicht	180 g (ohne Batterien)
Größe	115x70x25 mm (exkl. Haken)

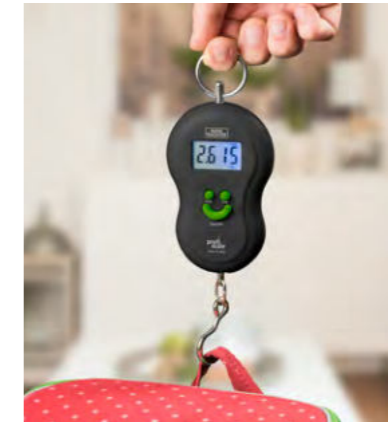

Artikel	UVP	EAN	Info
TARA PS 7620	€ 8,95	40 03482...	Inkl. Batterie



## Digitale Handwaage Tara PS 7610

Ermittelt präzise das Gewicht, bis zu 50 kg!

- Wiegt Koffer, Pakete und vieles mehr
- Mit Tara-Funktion schrittweise wiegen
- Praktisch auf Reisen
- Umstellbar von kg auf lbs

Messbereich	Max. 50 kg
Gewichtseinheiten	g, oz, kg und lb
Genauigkeit	bis 20 kg → +/- 300g ab 20 kg bis 50 kg → +/- 600g
Betriebstemperatur	0°C bis +40°C
Lagerungstemperatur	-10°C bis +55°C
Stromversorgung	1 Stk. CR 2032 Lithium-Knopfzelle
Gewicht	180 g (ohne Batterien)
Größe	150x30x35 mm (exkl. Haken)



Artikel	UVP	EAN	Info
TARA PS 7610	€ 13,95	40 03482...	Inkl. Batterie

## Reifendruckmessgerät Tyre PS 7470

Mit Profiltiefenmesser.

- Messung von Reifendruck bei Lkw, Autos und Fahrrädern
- Mit Adapter für französische Ventile
- Mit Taschenlampenfunktion

Messbereich	0-14 bar
Messgenauigkeit	± 1%
Maßeinheit Druck	0-200 psi 0-14 kgF/cm <sup>2</sup> 0-1400 kPa
Messbereich Profiltiefe	0-22 mm
Stromversorgung	1 Knopfzelle CR2032

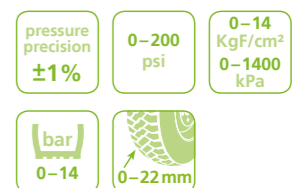

Artikel	UVP	EAN	Info
TYRE PS 7470	€ 17,50	40 03482...	Inkl. Batterien

# Kassetten und Schlüsselboxen

OB PRAKTISCHE GELDKASSETTE ODER GERÄUMIGER SCHLÜSSELSCHRANK:  
FÜR JEDEN ZWECK DAHEIM ODER IM BERUF BIETEN WIR DIE PASSENDE LÖSUNG.

Kassetten	128
EURO-Geldzählkassetten	132
Kassetten-Einsätze	134
Schlüsseltafeln	135
Schlüsselboxen	136
Schlüsselschränke	140



Kassetten und Schlüsselboxen



# Kassetten Premium



## Feuerschutz-Kassette FireProtect FP 22 K

- Dokumenten-Kassette mit Schlüssel-schloss (max. DIN A4, 297 x 210 mm)
- Schützt Ihre Dokumente gegen Feuer und schnellen Zugriff
- Doppelwandig
- Solider Kunststoff mit Feuerschutz-material im ganzen Umfang versehen
- Zertifizierter Feuerschutz #UL 72. Nach 30 Minuten bei bis zu 1.093°C, gemessene Innenraumtemperatur: < 90°C
- Optimaler Schutz für Ihre Dokumente
- Vorgerichtet für Bodenverankerung (für Schrauben bis max. 6 mm und entsprechenden Unterlegscheiben), ohne Befestigungsmaterial
- Gewicht 10,5kg
- Mit klappbarem Tragegriff
- Inklusive zwei Schlüsseln



Artikel	UVP €	EAN 40 03482...	HxBxT mm (Innen/Außen)
FP 22 K	55,90	39850 0	85x225x315/ 155x280x410



Feuerschutzkassette verschlossen



Feuerschutzkassette geöffnet



Für noch mehr Volumen:  
den Feuerschutztresor  
FP 43 E (s.S. 235)

# Kassetten Premium

## Royal

### Starkes Stahlblechgehäuse im Spezialverfahren nahtlos geschweißt!

- Einliegender doppelwandiger Deckel
- Messing-Zylinderschloss
- Hartgeldeinsatz



Artikel	UVP €	EAN 40 03482...	HxBxT mm
Royal 300	159,50	05930 2	118x300x235

## Royal A

### Starkes Stahlblechgehäuse im Spezialverfahren nahtlos geschweißt!

- Mit zusätzlichem Anschraubboden für doppelte Sicherheit
- Einliegender doppelwandiger Deckel
- Messing-Zylinderschloss
- Hartgeldeinsatz



Artikel	UVP €	EAN 40 03482...	HxBxT mm
Royal 300 A	193,00	06000 1	120x300x240

# Kassetten Standard



## Office Line

- Mit Messingstift-Zylinder
- Einliegender Griff
- Hartgeldeinsatz
- **Zusatz-Info:**  
Die Kassette Money 5012 ersetzt die Geldkassette Office 2127

Artikel	UVP	EAN	HxBxT	Farben
	€	40 03482...	mm	
Office 2167 W	21,75	28790 3	73x173x130	Weiß
Office 2167 BL	21,75	29800 8	73x173x130	Blau
Office 2207	30,75	28700 2	75x202x157	Rot
Office 2257	36,25	28710 1	75x255x200	Weiß
Office 2307	45,25	28720 0	75x330x235	Blau

# Kassetten Standard

## Money 5015 – 5030

- Hartgeldeinsatz
- Einliegender Griff

Artikel	UVP	EAN	HxBxT	Farben
	€	40 03482...	mm	
Money 5015 red	13,95	40040 1	80x150x120	Rot
Money 5015 green	13,95	10670 9	80x150x120	Grün
Money 5020 blue	16,50	10690 7	90x200x160	Blau
Money 5020 light grey	16,50	40050 0	90x200x160	Hellgrau
Money 5025 black	19,95	10700 3	90x250x180	Schwarz
Money 5025 red	19,95	40060 9	90x250x180	Rot
Money 5030 light grey	25,50	10710 2	90x300x240	Hellgrau



## Universa CKS flach

- Mit Messingstift-Zylinder
- Hartgeldeinsatz
- Einliegender Griff
- Verdecktes Scharnier
- Flache Form, passt hervorragend in Schubladen

Artikel	UVP	EAN	HxBxT	Farben
	€	40 03482...	mm	
Universa CKS 167	25,50	23100 5	75x165x130	Blau
Universa CKS 207	30,95	23110 4	75x205x160	Silber
Universa CKS 257	37,50	23120 3	75x255x205	Blau
Universa CKS 307	46,95	23130 2	75x310x235	Silber

## Money 5012

- Kleine Geldkassette mit Sparschlitz
- Mit Hartgeldeinsatz
- Mit einliegendem Griff
- Erhältlich in den Farben Rot, Blau und Weiß
- **Zusatz-Info:**  
Die Kassette Money 5012 ersetzt die Geldkassette Office 2127

Artikel	UVP	EAN	HxBxT	Farben
	€	40 03482...	mm	
Money 5012 red	10,95	40090 6	60x125x95	Rot
Money 5012 blue	10,95	40100 2	60x125x95	Blau
Money 5012 white	10,95	40110 1	60x125x95	Weiß



## Universa CKS hoch

- Mit Messingstift-Zylinder
- Hartgeldeinsatz
- Einliegender Griff
- Verdecktes Scharnier
- Hohe Form

Artikel	UVP	EAN	HxBxT	Farben
	€	40 03482...	mm	
Universa CKS 200	34,95	23140 1	90x205x160	Blau
Universa CKS 250	40,95	23150 0	100x255x205	Silber
Universa CKS 300	49,95	23160 9	110x310x235	Blau

## Money Code

### Geldkassette mit Zahlenschloss

- Mit drei Zahlenrollen
- Kombination verstellbar
- Drehknopf steht ca. 15mm vor
- Hartgeldeinsatz
- Einliegender Griff

Artikel	UVP	EAN	HxBxT	Farben
	€	40 03482...	mm	
Money Code 5020 red	18,50	10692 1	90x200x160	Rot
Money Code 5025 blue	21,95	10702 7	90x250x180	Blau



# EURO-Geldzählkassetten Mit Einsätzen



## Office Geldzählkassette

- EURO-Einsatz für Banknoten und Münzen
- Münzeinsatz kann in den geöffneten Deckel hochgestellt werden
- Einsatz ist herausnehmbar
- Flache Bauweise, passt hervorragend in Schubladen

Artikel	UVP €	EAN 40 03482...	H x B x T mm
ZK 2257 EURO	41,50	28730 9	75x255x200
ZK 2307 EURO	51,50	28740 8	75x330x235

# EURO-Geldzähleinsätze Zählbretter

## EURO-Geldzähleinsätze

- Kassetten- und Schubladeneinsätze
- Für Banknoten und Münzen
- ZE 250 EURO: passend für die Geldkassetten Business 7250 und Office 2257
- ZE 300 EURO: passend für die Geldkassetten Business 7300 und Office 2307



Artikel	UVP €	EAN 40 03482...	H x B x T mm
ZE 250 EURO	19,50	24660 3	65x253x194
ZE 300 EURO	21,95	24670 2	65x326x228



## Zählkassette Money Geldzählkassette

- Mit EURO-Zähleinsatz für Banknoten und Münzen
- Mit ausfahrendem Münzeinsatz beim Öffnen der Kassette
- Schaumstoff-Einsatz im Deckel schützt Münzen beim Transport
- Mit einliegendem Griff

Artikel	UVP €	EAN 40 03482...	H x B x T mm
ZK Money 5030 EURO	29,95	40080 7	90x300x240

## EURO-Zählbretter

- Schubladeneinsätze
- Ausschließlich für Münzen



Artikel	UVP €	EAN 40 03482...	H x B x T mm
ZE 251 EURO	10,95	24680 1	50x249x146
ZE 301 EURO	15,25	24690 0	50x326x167

## Auf- und Schlüsselpreise für Kassetten

Bitte sprechen Sie Ihren Fachberater vor Ort an.

Modell	Beschreibung
Kassetten (außer Office und Money)	Gleichschließend oder laut Muster
	Jeder weitere Schlüssel
	Schlüssel nach Nummer bzw. Muster
	Rohlinge



**Einteilung Münzen:**  
ZK 2257 EURO  
ZE 250/251 EURO

Stück



**Einteilung Scheine:**  
ZK 2257 EURO  
ZE 250 EURO



**Einteilung Münzen:**  
ZK 2307 EURO  
ZE 300/301 EURO

Stück



**Einteilung Scheine:**  
ZK 2307 EURO  
ZE 300 EURO

# Kassetten-Einsätze

**Einsätze**  
aus schlagfestem Kunststoff



Einsatz 14



Einsatz 3-17 (außer 14)

Artikel	Fächer	UVP	EAN	HxBxT	passend für
		€	40 03482...	mm	
Einsatz 3	5	11,75	07040 6	32x287x202	Royal 300
Einsatz 7	5	7,25	07080 2	31x190x123	Office 2207
Einsatz 8	5	8,50	07090 1	32x240x168	Office 2257
Einsatz 14	2	6,50	08810 4	39x151x115	Universa CKS 167 Office 2167
Einsatz 15	5	6,95	08820 3	44x192x142	Universa CKS 200, 207
Einsatz 16	5	8,25	08830 2	45x242x188	Universa CKS 250, 257
Einsatz 17	5	11,75	08840 1	45x296x218	Universa CKS 300, 307 Office 2307

# Schlüsseltafeln Edelstahl

## Nuvola

- Edelstahl
- Form ähnelt einer Wolke
- Unsichtbare Befestigung
- Hakenabstand: 76mm



Artikel	UVP	EAN	HxBxT	Haken
	€	40 03482...	mm	
6400/6 Ni	28,95	09430 3	170x332x31	6



## Varese

- Edelstahl
- Schwungvolle Wellenform
- Hakenabstand: 42mm



Artikel	UVP	EAN	HxBxT	Haken
	€	40 03482...	mm	
6400/8 Ni	43,50	09440 2	208x150x81	8



# Schlüsselboxen Edelstahl



## Como

- Korpus und Tür aus Edelstahl
- Tür DIN links, Öffnungswinkel ca. 180°
- Hakenabstand: 34mm



Artikel	UVP	EAN	HxBxT	Haken
	€	40 03482...	mm	
6401/22 Ni	69,95	09410 5	250x235x57	22



## Slot

- Magnetverschluss, Stärke des Magnets ist verstellbar
- Edelstahltür
- Schwarzes Blechgehäuse
- Öffnungswinkel ca. 90°
- Hakenabstand: 33mm



Artikel	UVP	EAN	HxBxT	Haken
	€	40 03482...	mm	
6220/10 Ni	18,50	33530 7	240x210x70	10



## Quad

- Magnetverschluss, Stärke des Magnets ist verstellbar
- Edelstahltür
- Schwarzes Blechgehäuse
- Öffnungswinkel ca. 90°
- Hakenabstand: 33mm



Artikel	UVP	EAN	HxBxT	Haken
	€	40 03482...	mm	
6204/10 Ni	18,50	33520 8	240x210x70	10

# Schlüsselboxen Mit Motiv

## Motiv-Schlüsselbox

### Schlüsselbox mit hochwertig bedruckter Edelstahltür

- Magnetverschluss, Stärke des Magnets ist verstellbar
- Schwarzes Stahlblechgehäuse
- Große Motiv-Auswahl
- Öffnungswinkel ca. 90°
- Hakenabstand: 33mm

### Zusatz-Info:

Kollektionswechsel vorbehalten.  
Das aktuelle Sortiment finden Sie immer auf [www.burg.biz](http://www.burg.biz)



Pusteblume



Skyline NY



Paris Metro



Berlin Nacht

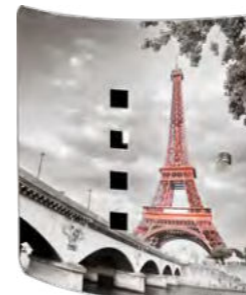

Tour Eiffel



Big Ben



Manhattan

Artikel	UVP	EAN	HxBxT	Haken
	€	40 03482...	mm	
6204/10 Ni <b>Big Ben</b>	38,95	38840 2	240x210x70	10
6204/10 Ni <b>Manhattan</b>	38,95	38830 3	240x210x70	10
6204/10 Ni <b>Tour Eiffel</b>	38,95	38850 1	240x210x70	10
6204/10 Ni <b>Skyline NY</b>	38,95	38910 2	240x210x70	10
6204/10 Ni <b>Pusteblume</b>	38,95	38950 8	240x210x70	10
6204/10 Ni <b>Paris Metro</b>	38,95	38960 7	240x210x70	10
6204/10 Ni <b>Berlin Nacht</b>	38,95	38970 6	240x210x70	10



# Schlüsselboxen Standard



## Key Cabinet

- Abschließbar durch Zahlenschloss mit drei Zahlenrollen
- Kombination verstellbar
- Lackierung in Mattschwarz
- Armatur steht 15 mm vor
- Hakenabstand: 23 mm

Artikel	UVP €	EAN 40 03482...	HxBxT mm	Haken
KC 20 C	21,95	35900 6	200x160x80	20
KC 36 C	27,95	35910 5	300x240x80	36



## Key Box

- Softige abgerundete Form
- Messing-Stiftzylinder
- In Schwarz und Weiß (S = Schwarz, W = Weiß)
- Hakenabstand: 27 mm

Artikel	UVP €	EAN 40 03482...	HxBxT mm	Haken
KB 15 W	35,95	28240 3	202x157x75	15
KB 15 S	35,95	28230 4	202x157x75	15
KB 24 W	41,25	28260 1	255x200x75	24
KB 24 S	41,25	28250 2	255x200x75	24
KB 35 W	47,95	28390 5	330x235x75	35



## Notschlüsselbox

- Im Notfall Schlüssel griffbereit
- Rot lackiertes Stahlblechgehäuse (RAL 3020 Verkehrsrot)
- 1 Schlüsselhaken

Artikel	UVP €	EAN 40 03482...	HxBxT mm	Haken
6160	45,50	06610 2	167x130x64	1
6161 mit Hammer	49,50	06620 1	167x130x64	1
Hammer <b>HMK1</b>	8,95	06650 8		
Scheibe <b>SCH1</b>	1,95	06640 9	115x65	

# Schlüsselboxen Standard

## CityLine

- Solide Schlüsselbox
- Mit Messing-Stiftzylinder
- Hakenleisten fortlaufend nummeriert, Hakenköpfe mit roten Kunststoffkappchen gesichert
- Papierstreifen rückseitig neutral, für eine individuelle Beschriftung
- Lichtgrau (RAL 7035)
- Hakenabstand: 30 mm



Artikel	UVP €	EAN 40 03482...	HxBxT mm	Haken
CS 15	48,95	06300 2	205x160x75	15
CS 24	59,90	06310 1	255x205x75	24
CS 42	78,95	06330 9	310x235x75	41

## Version V-PZ

- Vorgerichtet für Profil-Halbzylinder, ohne Zylinder
- Integrierbar in Schließanlagen
- Wichtig: Die Schließnase muss bei 90° links arretierbar sein
- Hakenabstand: 30 mm



Artikel	UVP €	EAN 40 03482...	HxBxT mm	Haken
CS 15 V-PZ	64,00	05000 2	205x160x75	15
CS 24 V-PZ	75,00	05010 1	255x205x75	24
CS 42 V-PZ	94,00	05030 9	310x235x75	41



Tip: Vor unerwünschtem Zugriff schützen unsere Schlüsseltresore (ab.S. 242)

# Schlüsselschränke

## Bis 204 Haken



### Schlüsselschrank

- Preiswert, mit ausklappbarer Innentafel
- Messing-Stiftzylinder
- Tür rechts angeschlagen
- Zweifarbig lackiert: Korpus dunkelgrau, Tür hellgrau
- Größen 57-108: 1 Innentafel
- Größen 176+204: 2 Innentafeln
- Hakenabstand: 30 mm

Artikel	UVP €	EAN 40 03482...	H x B x T mm	Haken
6700/57 R	105,50	13150 3	280x215x70	57
6700/74 R	129,50	13160 2	330x245x85	74
6700/108 R	151,50	13430 6	380x285x105	108
6700/176 R	195,50	13170 1	380x285x105	176
6700/204 R	235,00	13180 0	430x325x125	204

### Version V-PZ

- Vorgerichtet für Profil-Halbzylinder, ohne Zylinder
- Integrierbar in Schließanlagen
- Hakenabstand: 30mm
- Wichtig: Schließnase muss bei 90° links arretierbar sein

Artikel	UVP €	EAN 40 03482...	H x B x T mm	Haken
6700/57 R V-PZ	125,50	12240 2	280x215x70	57
6700/74 R V-PZ	149,50	12250 1	330x245x85	74
6700/108 R V-PZ	171,50	12260 0	380x285x105	108
6700/176 R V-PZ	215,50	12270 9	380x285x105	176
6700/204 R V-PZ	255,00	12280 8	430x325x125	204

# Schlüsselschränke

## Premium, bis 288 Haken

### Schlüsselschrank

- Bestehend aus zwei Hälften, die geöffnet einrasten
- Sehr robuste Konstruktion
- Nummerierte, verstellbare Schlüsselleisten
- Hakenköpfe mit roten Kunststoffkappchen gesichert
- Papierstreifen rückseitig neutral, herausnehmbar für individuelle Beschriftung
- R = Standardausführung, Tür DIN rechts
- L = Sonderausführung, Tür DIN links, ohne Aufpreis
- Z = nur für Zylinderschlüssel, geringerer Abstand der Hakenleisten
- Schlüsselregister
- Lichtgrau (RAL 7035)
- Hakenabstand: 30 mm

Artikel	UVP €	EAN 40 03482...	H x B x T mm	Haken
6500/48 R	185,00	06690 4	350x265x80	48
6500/48 L	185,00	06700 0	350x265x80	48
6500/78 R	257,50	06730 7	450x325x80	78
6500/78 L	257,50	06740 6	450x325x80	78
6500/120 R	329,00	06770 3	550x385x80	120
6500/120 L	329,00	06780 2	550x385x80	120
6500 Z/64 R	211,50	06710 9	350x265x80	64
6500 Z/64 L	211,50	06720 8	350x265x80	64
6500 Z/98 R	298,00	06750 5	450x325x80	98
6500 Z/98 L	298,00	06760 4	450x325x80	98
6500 Z/144 R	345,00	06790 1	550x385x80	144
6500 Z/144 L	345,00	06800 7	550x385x80	144



### Schlüsselschrank

- Hakenleisten können beschriftet werden
- Praktisch: mit Schlüsselanhängern zum geordneten Beschriften und Aufhängen (siehe Seite 143)
- Magnet-Tür mit zusätzlichem Zylinderschloss und zwei Schlüsseln
- Für Wandmontage vorgerichtet
- Hellgrau (keine RAL Farbe)
- Hakenabstand: 30 mm

Artikel	UVP €	EAN 40 03482...	H x B x T mm	Haken
6750/48 R	83,50	10460 6	560x280x50	48
6750/72 R	104,50	10470 5	455x380x50	72
6750/96 R	119,90	10640 2	595x380x50	96
6750/120 R	129,50	10650 1	710x380x50	120

### Großer Schlüsselschrank

- Rastet im geöffneten Zustand in T-Form ein, sodass alle Schlüsselhaken gleichmäßig zugänglich sind
- Beide Schrankhälften lassen sich einzeln öffnen, da jede Hälfte jeweils mit einem Schloss gesichert ist
- Sehr robuste Konstruktion
- Nummerierte, verstellbare Schlüsselleisten
- Hakenköpfe mit roten Kunststoffkappchen gesichert
- Papierstreifen rückseitig neutral, herausnehmbar für individuelle Beschriftung
- R = Standardausführung, Tür DIN rechts
- L = Sonderausführung, Tür DIN links, ohne Aufpreis
- Z = nur für Zylinderschlüssel, geringerer Abstand der Hakenleisten
- Schlüsselregister
- Lichtgrau (RAL 7035)
- Hakenabstand: 30 mm

Artikel	UVP €	EAN 40 03482...	H x B x T mm	Haken
6600/240 R	795,00	06810 6	550x385x160	240
6600/240 L	795,00	06820 5	550x385x160	240
6600 Z/288 R	880,00	06830 4	550x385x160	288
6600 Z/288 L	880,00	06840 3	550x385x160	288



# Schlüsselschränke

Ab 300 bis 3000 Haken



## Großer Schlüsselschrank

- Mit ausklappbaren Innentafeln
- Zylinderschloss
- Lichtgrau (RAL 7035)
- Verstellbare Hakenleisten
- Hakenabstand: 30 mm

Artikel	UVP €	EAN 40 03482...	H x B x T mm	Haken
6800/300	865,00	11590 9	800x905x220	312
6800/400	1025,00	11600 5	800x905x220	420
6800/500	1190,00	11610 4	800x905x220	494
6800/600	1310,00	11620 3	800x905x220	598
6800/700	1430,00	11630 2	800x905x220	702
6800/800	2250,00	11640 1	1300x905x220	780

### Version V-PZ

- Vorgerichtet für Profil-Halbzylinder, ohne Zylinder
- Hakenabstand: 30 mm

Artikel	UVP €	EAN 40 03482...	H x B x T mm	Haken
6800/300 V-PZ	965,00	21410 7	800x905x220	312
6800/400 V-PZ	1125,00	21420 6	800x905x220	420
6800/500 V-PZ	1290,00	21430 5	800x905x220	494
6800/600 V-PZ	1410,00	21440 4	800x905x220	598
6800/700 V-PZ	1530,00	21450 3	800x905x220	702
6800/800 V-PZ	2350,00	21460 2	1300x905x220	780



## Großer Schlüsselschrank

- Mit stabilen, leichtgängigen Teleskopauszügen:  
Modelle 1000 + 2000: 5 Stk.  
Modelle 1500 + 3000: 8 Stk.
- Praktische Schlüsselkartei in der Türinnenseite
- Lichtgrau (RAL 7035)
- Hakenleisten stufenlos verstellbar
- Hakenabstand: 30 mm

Artikel	UVP €	EAN 40 03482...	H x B x T mm	Gewicht Haken kg
6900/1000	3080,00	11650 0	850x500x420	84 1000
6900/1500	4060,00	19590 1	850x780x420	111 1500
6900/2000	4350,00	11680 7	1700x600x420	161 2000
6900/3000	5465,00	11690 6	1700x800x420	202 3000

### Version V-PZ

- Vorgerichtet für Profil-Halbzylinder, ohne Zylinder
- Hakenabstand: 30 mm

Artikel	UVP €	EAN 40 03482...	H x B x T mm	Gewicht Haken kg
6900/1000 V-PZ	3180,00	21920 1	850x500x420	84 1000
6900/1500 V-PZ	4160,00	24610 8	850x780x420	111 1500
6900/2000 V-PZ	4450,00	24620 7	1700x600x420	161 2000
6900/3000 V-PZ	5565,00	24630 6	1700x800x420	202 3000

# Schlüsselschränke

Zubehör

## Schlüsselleisten HLW

- Nummeriert, für Wandmontage
- Hakenabstand: 30 mm

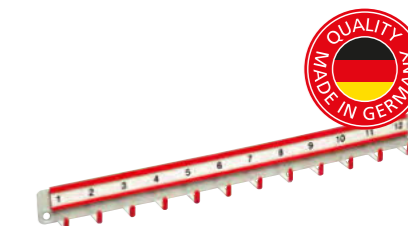

Artikel	UVP €	EAN 40 03482...	Länge mm	Haken
HLW 5	12,75	10500 9	160	5
HLW 6	13,95	10510 8	190	6
HLW 7	15,50	10520 7	220	7
HLW 8	17,25	10530 6	250	8
HLW 10	20,50	10540 5	310	10
HLW 12	24,50	10550 4	370	12

Modell	Beschreibung
Schlüsselschränke* (außer Key Box und 6750)	Gleichschließend oder laut Muster Jeder weitere Schlüssel Schlüssel nach Nummer bzw. Muster Rohlinge

\* Bitte sprechen Sie Ihren Fachberater vor Ort an.

## Schlüsselanhänger



Artikel	UVP €	EAN 40 03482...	VE
KT 6750	1,50	18470 7	50



# Briefkästen

HOCHWERTIGES MATERIAL, PRAKTISCHE DETAILS UND EINE GROSSE AUSWAHL:  
EIN BRIEFKASTEN VON BURG-WÄCHTER STEHT FÜR SICHERHEIT UND QUALITÄT.

Kunststoff	146
Edelstahl	152
Black & Steel	166
Verzinkter Stahl	168
Alu-Guss	184
Zaun-Briefkästen	186
Mailboxen	188
Briefkasten-Ständer	189
Briefkastenanlagen	192
Frei stehende Briefkästen	194
Frei stehende Briefkästen/Anlagen	198
Durchwurfbriefkästen	202
Paketempfangsbox eBoxx ParcelLock	204
Paketempfangsbox eBoxx	208
Zubehör Ständer und Pfosten	210
Briefkästen Ersatzteile	211



Briefkästen

# Kunststoff Briefkästen



Piano 886 Merlot  
(RAL 3004)



Piano 886 Granit  
(RAL 7016)



Piano 886 Light Blue  
(RAL 5014)



Piano 886 Marine Blue  
(RAL 5013)



Piano 886 Rot  
(RAL 3000)



Piano 886 Schwarz  
(RAL 9005)



Piano 886 Weiß  
(RAL 9003)

# Kunststoff Briefkästen

## Piano

### Kunststoff-Briefkasten mit Klavierlack-Wirkung!

- In sieben Farben erhältlich
- Hochwertiger Kunststoff
- Öffnungsstopp
- Integriertes Zeitungsfach
- Einwurf Format DIN C4



Piano 886 Merlot  
(RAL 3004)

Artikel	Farben	UVP	EAN	HxBxT	Einwurf
		€	40 03482...	mm	mm
886M	Merlot	192,00	37180 0	400x380x178	325x34
886G	Granit	192,00	37170 1	400x380x178	325x34
886LB	Light Blue	192,00	37160 2	400x380x178	325x34
886MB	Marine Blue	192,00	37150 3	400x380x178	325x34
886R	Rot	192,00	35600 5	400x380x178	325x34
886S	Schwarz	192,00	35620 3	400x380x178	325x34
886W	Weiß	192,00	35610 4	400x380x178	325x34



## Pearl

### Kunststoff-Briefkasten mit matter Oberfläche!

- Hochwertiger Kunststoff
- Öffnungsstopp
- Integriertes Zeitungsfach
- Einwurf Format DIN C4



Pearl 886 Granit  
(RAL 7016)

Artikel	Farbe	UVP	EAN	HxBxT	Einwurf
		€	40 03482...	mm	mm
886 GR	Granit	164,50	35650 0	400x380x178	325x34



# Kunststoff Briefkästen



Weiß (ähnlich RAL 9003)

## Kiel

### Mit integriertem Zeitungsfach

- In vier Farben erhältlich: Weiß, Silber, Grün und Schwarz
- Mit Öffnungsstopp
- Mit integriertem Zeitungsfach
- Einwurf DIN C4



Silber (ähnlich RAL 9006)



Grün (ähnlich RAL 6005)



Schwarz (ähnlich RAL 9005)

Artikel	Farben	UVP	EAN	H x B x T	Einwurf
		€	40 03482...	mm	mm
886 W	Weiß	153,50	12800 8	400x380x178	325x34
886 Si	Silber	153,50	07830 3	400x380x178	325x34
886 GR	Grün	153,50	12920 3	400x380x178	325x34
886 S	Schwarz	153,50	12790 2	400x380x178	325x34



Weiß (ähnlich RAL 9003)

## Malmö

### Mit integriertem Zeitungsfach

- Mit Öffnungsstopp
- Einwurf DIN C4

Artikel	Farbe	UVP	EAN	H x B x T	Einwurf
		€	40 03482...	mm	mm
889 W	Weiß	153,50	18350 2	330x420x170	325x33



# Kunststoff Briefkästen

## Bremen

### Mit integriertem Zeitungsfach

- In zwei Farben erhältlich: Weiß und Braun
- Mit Öffnungsstopp
- Mit integriertem Zeitungsfach
- Einwurf DIN C4



Weiß (ähnlich RAL 9003)



Braun (ähnlich RAL 8019)

Artikel	Farben	UVP	EAN	H x B x T	Einwurf
		€	40 03482...	mm	mm
885 W	Weiß	153,50	12590 8	320x405x155	330x30
885 BR	Braun	153,50	12570 0	320x405x155	330x30



## Fehmarn

### Mit integriertem Zeitungsfach

- In zwei Farben erhältlich: Weiß und Anthrazit
- Mit integriertem Zeitungsfach
- Mit Öffnungsstopp
- Einwurf DIN C4



Weiß (ähnlich RAL 9003)



Anthrazit (ähnlich RAL 7016)

Artikel	Farben	UVP	EAN	H x B x T	Einwurf
		€	40 03482...	mm	mm
3888 W	Weiß	153,50	25780 7	305x415x160	325x33
3888 ANT	Anthrazit	153,50	33600 7	305x415x160	325x33



# Kunststoff Briefkästen



Weiß (ähnlich RAL 9003)

## Swing

### Extrem witterungsgeschützt

- In drei Farben erhältlich: Weiß, Silber und Anthrazit
- Mit Öffnungsstopp
- Einwurf DIN C4



Silber (ähnlich RAL 9006)



Anthrazit (ähnlich RAL 7016)



Artikel	Farben	UVP	EAN	HxBxT	Einwurf
		€	40 03482...	mm	mm
4905 W	Weiß	39,95	05330 0	419x271x129	261x39
4906 Si	Silber	51,95	05470 3	419x271x129	261x39
4906 ANT	Anthrazit	51,95	39660 5	419x271x129	261x39

# Kunststoff Briefkasten/Zeitungsbox

## Turn

### Kunststoff-Briefkasten

- Anthrazitfarbener Vollkunststoff-Briefkasten
- Front hochwertig beschichtet – in seidenmattem Weiß oder mit einer hochwertigen Struktur in Edelstahloptik
- Mit Zylinderschloss
- Komfort-Plus: Öffnungsstopp, großes Fassungsvermögen
- Einwurf Format DIN C4



Anthrazit/Weiß (Anthrazit ähnlich RAL 7016)



Anthrazit/Edelstahloptik (Anthrazit ähnlich RAL 7016)

Artikel	Farben	UVP	EAN	HxBxT	Einwurf
		€	40 03482...	mm	mm
4941 ANT/W	Anthrazit/Seidenmatt-Weiß	69,95	34430 9	443x374x160	360x32
4942 ANT/NI	Anthrazit/Edelstahloptik	79,95	34490 3	443x374x160	360x32



Weiß (ähnlich RAL 9003)

## Classico

### Extrem witterungsgeschützt

- In zwei Farben erhältlich: Weiß und Silber
- Mit Öffnungsstopp
- Einwurf DIN C4



Silber (ähnlich RAL 9006)



Artikel	Farben	UVP	EAN	HxBxT	Einwurf
		€	40 03482...	mm	mm
4931 W	Weiß	54,50	24740 2	375x384x145	360x32
4932 Si	Silber	69,50	24750 1	375x384x145	360x32

## 4900

### Perfekte Ergänzung zum Classico oder Swing

- In drei Farben erhältlich: Weiß, Silber und Anthrazit



Weiß (ähnlich RAL 9003)



Silber (ähnlich RAL 9006)



Anthrazit (ähnlich RAL 7016)

Artikel	Farben	UVP	EAN	HxBxT
		€	40 03482...	mm
4900 W	Weiß	12,95	32690 9	107x360x145
4900 Si	Silber	23,50	32700 5	107x360x145
4900 ANT	Anthrazit	23,50	40890 2	107x360x145



## Edelstahl Briefkästen



### Quadus

Aus naturbelassenem,  
handgewisstem Edelstahl

- Verdeckter Zylinder mit Komfort-Klickverschluss – Verschließen ohne Schlüssel
- Mit integrierter Zeitungsbox
- Mit Öffnungsstopp
- Einwurf DIN C4



Artikel	UVP	EAN	H x B x T	Einwurf
	€	40 03482...	mm	mm
3745 Ni	385,00	33510 9	497x475x145	325x34

## Edelstahl Briefkästen



### Cosmo

Aus naturbelassenem,  
handgewisstem Edelstahl

- Besonders starke Edelstahl-Front
- Verdeckter Zylinder mit Komfort-Klickverschluss – Verschließen ohne Schlüssel
- Öffnungsstopp mit sanft öffnendem Komfort-Scharnier
- Großes Zeitungsfach auf der Rückseite, beidseitig offen



Artikel	UVP	EAN	H x B x T	Einwurf
	€	40 03482...	mm	mm
3765 Ni	385,00	01260 4	437x370x164	326x35



### Opera

Aus naturbelassenem,  
handgewisstem Edelstahl

- Verdeckter Zylinder mit Komfort-Klickverschluss – Verschließen ohne Schlüssel
- Mit integrierter Zeitungsbox
- Mit Öffnungsstopp
- Einwurf DIN C4



Artikel	UVP	EAN	H x B x T	Einwurf
	€	40 03482...	mm	mm
3755 Ni	385,00	33500 0	594x370x155	325x34

### Hanseatic

Aus naturbelassenem,  
handgewisstem Edelstahl

- Mit integriertem Zeitungsfach
- Einwurf DIN C4



Artikel	UVP	EAN	H x B x T	Einwurf
	€	40 03482...	mm	mm
3816 Ni	299,00	28860 3	342x436x175	334x33

## Edelstahl Briefkästen



### Milano

Aus naturbelassenem,  
handgewischem Edelstahl

- Mit integriertem Zeitungsfach
- Öffnungsstopp
- Komfort-Tiefe
- Einwurf DIN C4



Artikel	UVP	EAN	HxBxT	Einwurf
	€	40 03482...	mm	mm
3843 Ni	279,00	32420 2	488x352x182	267x30

## Edelstahl Briefkästen

### Nordic 3680

Großraumbriefkasten

- Mit transparentem Schutzlack versiegelt
- Öffnungsstopp
- Komfort-Tiefe
- Spezieller Rundbogenständer, passend zu diesem Modell (siehe Seite 189)
- Einwurf DIN C4



Artikel	UVP	EAN	HxBxT	Einwurf
	€	40 03482...	mm	mm
3680 Ni	239,00	36820 6	475x300x222	242x33



### Verona

Aus naturbelassenem,  
handgewischem Edelstahl

- Mit integriertem Zeitungsfach
- Öffnungsstopp
- Einwurf DIN C4



Artikel	UVP	EAN	HxBxT	Einwurf
	€	40 03482...	mm	mm
3844 Ni	299,00	32500 1	354x404x150	335x30

### Nordic 3780

Großraumbriefkasten

- Aus naturbelassenem, handgewischem Edelstahl
- Öffnungsstopp
- Komfort-Tiefe
- Spezieller Rundbogenständer, passend zu diesem Modell (siehe Seite 189)
- Einwurf DIN C4



Artikel	UVP	EAN	HxBxT	Einwurf
	€	40 03482...	mm	mm
3780 Ni	259,00	36780 3	560x380x222	327x44

# Edelstahl Briefkästen



## Comfort

Aus naturbelassenem, handgewischem Edelstahl

- Öffnungsstopp
- Komfort-Tiefe
- Einwurf DIN C4



Artikel	UVP	EAN	HxBxT	Einwurf
	€	40 03482...	mm	mm
3913 Ni	127,50	04190 1	340x380x148	332x32

# Edelstahl Briefkästen



## Amrum

Mit transparentem Schutzlack versiegelt

- Mit Öffnungsstopp
- Einwurf DIN C4



Artikel	UVP	EAN	HxBxT	Einwurf
	€	40 03482...	mm	mm
3867 Ni	116,50	08140 2	320x377x115	332x31



## Comfort-Set

Aus naturbelassenem, handgewischem Edelstahl

- Mit integrierter Zeitungsbox
- Öffnungsstopp
- Komfort-Tiefe
- Einwurf DIN C4



Artikel	UVP	EAN	HxBxT	Einwurf
	€	40 03482...	mm	mm
39130 Ni	164,00	32680 0	440x380x148	332x32

## Amrum-Set

Mit transparentem Schutzlack versiegelt

- Mit integrierter Zeitungsbox
- Mit Öffnungsstopp
- Einwurf DIN C4
- Mit Seitendeckel für die integrierte Zeitungsbox



Artikel	UVP	EAN	HxBxT	Einwurf
	€	40 03482...	mm	mm
38670 Ni	145,50	08150 1	420x377x115	332x31

# Edelstahl Briefkästen



## Hannover

Mit transparentem Schutzlack versiegelt

- Einwurf DIN B5



Artikel	UVP	EAN	HxBxT	Einwurf
	€	40 03482...	mm	mm
3861 Ni	68,95	09480 8	305x225x75	190x30

# Edelstahl Briefkästen



## Borkum

Mit transparentem Schutzlack versiegelt

- Mit Öffnungsstopp
- Einwurf DIN C4



Artikel	UVP	EAN	HxBxT	Einwurf
	€	40 03482...	mm	mm
3877 Ni	110,50	20200 5	322x362x100	333x34



## Malaga

LED-Solar Hausnummernbeleuchtung mit Dämmerungssensor

- Mit transparentem Schutzlack versiegelt
- Mit integrierter Zeitungsbox
- Einwurf DIN C4



Artikel	UVP	EAN	HxBxT	Einwurf
	€	40 03482...	mm	mm
4400 Ni	93,95	75310 1	420x377x115	332x31

## Borkum-Set

Mit transparentem Schutzlack versiegelt

- Mit integrierter Zeitungsbox
- Mit Öffnungsstopp
- Einwurf DIN C4
- Mit Seitendeckel für die integrierte Zeitungsbox



Artikel	UVP	EAN	HxBxT	Einwurf
	€	40 03482...	mm	mm
38770 Ni	134,50	39690 2	422x362x100	333x34



## Edelstahl Briefkästen



### Berlin

Mit transparentem Schutzlack

- Öffnungsstopp
- Einwurf DIN C4



Artikel	UVP	EAN	HxBxT	Einwurf
	€	40 03482...	mm	mm
3777 Ni	110,50	38060 4	400x285x105	252x33

## Edelstahl Briefkästen



### Oslo

Mit transparentem Schutzlack

- Öffnungsstopp
- Hochwertiges Zylinderschloss
- Einwurf DIN C4



Artikel	UVP	EAN	HxBxT	Einwurf
	€	40 03482...	mm	mm
3767 Ni	112,50	39670 4	400x300x110	250x33



### Berlin-Set

Mit transparentem Schutzlack

- Öffnungsstopp
- Mit integrierter Zeitungsbox
- Einwurf DIN C4
- Mit Seitendeckel für die integrierte Zeitungsbox



Artikel	UVP	EAN	HxBxT	Einwurf
	€	40 03482...	mm	mm
37770 Ni	134,50	39700 8	500x285x105	252x30

### Oslo-Set

Mit transparentem Schutzlack

- Öffnungsstopp
- Mit integrierter Zeitungsbox
- Hochwertiges Zylinderschloss
- Einwurf DIN C4
- Mit Seitendeckel für die integrierte Zeitungsbox



Artikel	UVP	EAN	HxBxT	Einwurf
	€	40 03482...	mm	mm
37670 Ni	139,00	39680 3	500x300x110	250x33

# Edelstahl Briefkästen



## Riviera

- Öffnungsstopp
- Einwurf DIN C4



Artikel	UVP	EAN	HxBxT	Einwurf
	€	40 03482...	mm	mm
3835 Ni	79,00	38670 5	460x335x130	275x35

# Edelstahl Briefkästen



## Hamburg

- Mit integriertem Zeitungsfach
- Öffnungsstopp
- Einwurf DIN C4



Artikel	UVP	EAN	HxBxT	Einwurf
	€	40 03482...	mm	mm
3815 Ni	83,50	38130 4	478x322x152	245x35



## Toscana

- Öffnungsstopp
- Einwurf DIN C4



Artikel	UVP	EAN	HxBxT	Einwurf
	€	40 03482...	mm	mm
3856 Ni	67,50	38640 8	330x376x106	325x35

## Modena

Aus naturbelassenem,  
handgewischnem Edelstahl

- Öffnungsstopp
- Einwurf DIN C4



Artikel	UVP	EAN	HxBxT	Einwurf
	€	40 03482...	mm	mm
3857 Ni	113,50	01740 1	335x360x127	325x33

## Edelstahl Briefkästen



### Lucca

#### Satinierte, transluzente Kunststofftür

- Mit transparentem Schutzlack versiegelt
- Öffnungsstopp
- Komfort-Tiefe
- Einwurf DIN C4



Artikel	UVP	EAN	H x B x T	Einwurf
	€		mm	mm
LUCCA 3713 Ni Letter	119,00	40 03482...	340x380x148	332x32



### Lucca-Set

#### Satinierte, transluzente Kunststofftür

- Mit transparentem Schutzlack versiegelt
- Mit integrierter Zeitungsbox
- Öffnungsstopp
- Komfort-Tiefe
- Einwurf DIN C4



Artikel	UVP	EAN	H x B x T	Einwurf
	€		mm	mm
LUCCA-SET 37130 Ni Letter	142,50	40 03482...	440x380x148	332x32

## Edelstahl Zeitungsboxen

### 3800

#### Runde Zeitungsbox

- Aus naturbelassenem, handgewischem Edelstahl
- Mit Seitendeckel
- Beidseitig nutzbar



Artikel	UVP	EAN	B x Ø
	€		mm
3800 Ni	45,50	09540 9	400x120



### 3808

#### Edelstahl-Zeitungsbox mit Edelstahl-Seitendeckel

- Versiegelung mit transparentem Schutzlack
- Beidseitig verwendbar
- Nutzbare Breite 380 mm



Artikel	UVP	EAN	H x B x T
	€		mm
3808 Ni	82,50	31010 6	120x425x110



### 3820

#### Passend zu den Modellen Amrum und Borkum – bilden eine Einheit

- Versiegelung mit transparentem Schutzlack
- Beidseitig verwendbar
- Montage:
  - Unter dem Briefkasten (mit Klebestreifen fixieren, dann verschrauben)
  - Auf dem Briefkasten (mit Klebestreifen)
  - Nicht für die direkte Wandmontage geeignet



Artikel	UVP	EAN	H x B x T
	€		mm
3820 Ni	47,50	18820 0	102x362x102



## Black & Steel Briefkästen



### Oxford

- Stahlgehäuse hochwertig, mattschwarz beschichtet
- Edelstahltür mit transparentem Schutzlack
- Einwurf DIN C4



Artikel	UVP	EAN	HxBxT	Einwurf
	€	40 03482...	mm	mm
6877 B+S	59,95	61480 8	322x362x100	333x34

## Black & Steel Briefkästen



### London

- Stahlgehäuse hochwertig, mattschwarz beschichtet
- Edelstahltür mit transparentem Schutzlack
- Einwurf DIN C4



Artikel	UVP	EAN	HxBxT	Einwurf
	€	40 03482...	mm	mm
6867 B+S	69,95	61770 0	320x377x115	332x31



### Oxford-Set

- Mit integrierter Zeitungsbox
- Stahlgehäuse hochwertig, mattschwarz beschichtet
- Edelstahltür mit transparentem Schutzlack
- Einwurf DIN C4



Artikel	UVP	EAN	HxBxT	Einwurf
	€	40 03482...	mm	mm
68770 B+S	71,95	61490 7	403x362x100	333x34

### London-Set

- Mit integrierter Zeitungsbox
- Stahlgehäuse hochwertig, mattschwarz beschichtet
- Edelstahltür mit transparentem Schutzlack
- Einwurf DIN C4



Artikel	UVP	EAN	HxBxT	Einwurf
	€	40 03482...	mm	mm
68670 B+S	83,50	61470 9	420x377x115	332x31

# Verzinkter Stahl Briefkästen



Weiß (ähnlich RAL 9016)

## Milano

**Verzinkter Stahl, hochwertig beschichtet**

- Mit integriertem Zeitungsfach
- Mit Öffnungsstopp
- Mit Komfort-Tiefe
- Einwurf DIN C4



Artikel	Farbe	UVP	EAN	HxBxT	Einwurf
		€	40 03482...	mm	mm
843 W	Weiß	172,50	32400 4	488x352x182	267x30

# Verzinkter Stahl Briefkästen



Weiß (ähnlich RAL 9016)

## Nordic 680

**Vollflächig verzinkt, hochwertig beschichtet**

- In drei Farben erhältlich: Weiß, Schwarz und Grün
- Großraumbriefkasten
- Spezieller Rundbogenständer, passend zu diesem Modell (Seite 189)
- Mit Öffnungsstopp
- Mit Komfort-Tiefe
- Einwurf DIN C4



Schwarz (ähnlich RAL 9005)



Grün (ähnlich RAL 6009)

Artikel	Farben	UVP	EAN	HxBxT	Einwurf
		€	40 03482...	mm	mm
680 W	Weiß	165,00	36840 4	475x300x222	242x33
680 S	Schwarz	165,00	36830 5	475x300x222	242x33
680 GR	Grün	165,00	36850 3	475x300x222	242x33



Weiß (ähnlich RAL 9016)

## Verona

**Vollflächig verzinkt, hochwertig beschichtet**

- In zwei Farben erhältlich: Weiß und Anthrazit
- Mit Öffnungsstopp
- Einwurf DIN C4



Anthrazit (ähnlich RAL 7016)



Artikel	Farben	UVP	EAN	HxBxT	Einwurf
		€	40 03482...	mm	mm
844 W	Weiß	207,50	34350 0	354x404x150	335x30
844 ANT	Anthrazit	207,50	34340 1	354x404x150	335x30

## Nordic 780

**Vollflächig verzinkt, hochwertig beschichtet**

- In drei Farben erhältlich: Weiß, Schwarz und Grün
- Großraumbriefkasten
- Spezieller Rundbogenständer, passend zu diesem Modell (Seite 189)
- Mit Öffnungsstopp
- Mit Komfort-Tiefe
- Einwurf DIN C4



Schwarz (ähnlich RAL 9005)



Grün (ähnlich RAL 6009)

Artikel	Farben	UVP	EAN	HxBxT	Einwurf
		€	40 03482...	mm	mm
780 W	Weiß	185,00	36800 8	560x380x222	327x44
780 S	Schwarz	185,00	36790 2	560x380x222	327x44
780 GR	Grün	185,00	36810 7	560x380x222	327x44



Weiß (ähnlich RAL 9016)



# Verzinkter Stahl Briefkästen



Weiß (ähnlich RAL 9016)

## Capri

**Vollflächig verzinkt, hochwertig beschichtet**

- In zwei Farben erhältlich: Weiß und Anthrazit
- Einwurf DIN B5



Anthrazit (ähnlich RAL 7016)



Artikel	Farben	UVP	EAN	HxBxT	Einwurf
		€	40 03482...	mm	mm
813 W	Weiß	24,50	38700 9	304x215x80	176x30
813 ANT	Anthrazit	24,50	38710 8	304x215x80	176x30

# Verzinkter Stahl Briefkästen



Weiß (ähnlich RAL 9016)

## Toscana

**Vollflächig verzinkt, hochwertig beschichtet**

- In zwei Farben erhältlich: Weiß und Anthrazit
- Öffnungsstopp
- Einwurf DIN C4



Anthrazit (ähnlich RAL 7016)



Artikel	Farben	UVP	EAN	HxBxT	Einwurf
		€	40 03482...	mm	mm
856 W	Weiß	43,50	38650 7	330x376x106	325x35
856 ANT	Anthrazit	43,50	38660 6	330x376x106	325x35



Weiß (ähnlich RAL 9016)

## Riviera

**Verzinkter Stahl, hochwertig beschichtet**

- In zwei Farben erhältlich: Weiß und Anthrazit
- Öffnungsstopp
- Einwurf DIN C4



Anthrazit (ähnlich RAL 7016)



Artikel	Farben	UVP	EAN	HxBxT	Einwurf
		€	40 03482...	mm	mm
835 W	Weiß	45,50	38680 4	460x335x130	275x35
835 ANT	Anthrazit	45,50	38690 3	460x335x130	275x35

## Modena

**Vollflächig verzinkt, hochwertig beschichtet**

- In drei Farben erhältlich: Weiß, Silber und Anthrazit
- Mit Öffnungsstopp
- Einwurf DIN C4



Silber



Anthrazit (ähnlich RAL 7016)



Weiß (ähnlich RAL 9016)



Artikel	Farben	UVP	EAN	HxBxT	Einwurf
		€	40 03482...	mm	mm
857 W	Weiß	82,95	01720 3	335x360x127	325x33
857 Si	Silber	82,95	01730 2	335x360x127	325x33
857 ANT	Anthrazit	82,95	18700 5	335x360x127	325x33

# Verzinkter Stahl

## Briefkästen



Weiß (ähnlich RAL 9016)

### Kopenhagen

**Vollflächig verzinkt,  
hochwertig beschichtet**

- In drei Farben erhältlich:  
Weiß, Alteisen und Grün
- Komfort-Tiefe
- Einwurf DIN C4



Alteisen



Grün  
(ähnlich RAL 6009)



Artikel	Farben	UVP	EAN	HxBxT	Einwurf
		€	40 03482...	mm	mm
882 W	Weiß	124,50	12730 8	345x410x205	330x35
882 E	Alteisen	124,50	12700 1	345x410x205	330x35
882 GR	Grün	124,50	12710 0	345x410x205	330x35



Weiß (ähnlich RAL 9016)

### Sylt

**Vollflächig verzinkt,  
hochwertig beschichtet**

- In drei Farben erhältlich:  
Weiß, Alteisen und Kupfer-Metallic
- Mit Komfort-Tiefe
- Gegossenes Posthorn
- Einwurf DIN C4



Alteisen



Kupfer-Metallic



Artikel	Farben	UVP	EAN	HxBxT	Einwurf
		€	40 03482...	mm	mm
1883 W	Weiß	134,50	12810 7	345x410x205	330x35
1883 K	Kupfer-Metallic	134,50	12830 5	345x410x205	330x35
1883 E	Alteisen	134,50	12820 6	345x410x205	330x35



# Verzinkter Stahl Briefkästen



Weiß (ähnlich RAL 9016)

## Olymp

**Verzinkter Stahl, hochwertig beschichtet**

- In zwei Farben erhältlich: Weiß und Silber
- Regendach aus Kunststoff
- Öffnungsstopp
- Komfort-Tiefe
- Einwurf DIN C4



Silber



Artikel	Farben	UVP	EAN	HxBxT	Einwurf
		€	40 03482...	mm	mm
916 W	Weiß	79,00	00900 0	340x389x193	332x32
916 Si	Silber	79,00	00910 9	340x389x193	332x32

# Verzinkter Stahl Briefkästen



Weiß (ähnlich RAL 9016)

## Comfort

**Vollflächig verzinkt, hochwertig beschichtet**

- In drei Farben erhältlich: Weiß, Silber und Schwarz
- Öffnungsstopp
- Komfort-Tiefe
- Einwurf DIN C4



Silber



Schwarz (ähnlich RAL 9005)

Artikel	Farben	UVP	EAN	HxBxT	Einwurf
		€	40 03482...	mm	mm
913 W	Weiß	69,95	04120 8	340x380x148	332x32
913 Si	Silber	69,95	04150 5	340x380x148	332x32
913 S	Schwarz	69,95	04140 6	340x380x148	332x32



Weiß (ähnlich RAL 9016)

## Olymp-Set

**Verzinkter Stahl, hochwertig beschichtet**

- Mit integrierter Zeitungsbox
- In zwei Farben erhältlich: Weiß und Silber
- Regendach aus Kunststoff
- Öffnungsstopp
- Komfort-Tiefe
- Einwurf DIN C4



Silber



Artikel	Farben	UVP	EAN	HxBxT	Einwurf
		€	40 03482...	mm	mm
91600 W	Weiß	99,00	32620 6	445x389x193	332x32
91600 Si	Silber	99,00	32610 7	445x389x193	332x32

## Comfort-Set

**Vollflächig verzinkt, hochwertig beschichtet**

- Mit integrierter Zeitungsbox
- In drei Farben erhältlich: Weiß, Silber und Schwarz
- Öffnungsstopp
- Komfort-Tiefe
- Einwurf DIN C4



Silber



Schwarz (ähnlich RAL 9005)

Artikel	Farben	UVP	EAN	HxBxT	Einwurf
		€	40 03482...	mm	mm
91300 W	Weiß	91,50	32670 1	440x380x148	332x32
91300 Si	Silber	91,50	32660 2	440x380x148	332x32
91300 S	Schwarz	91,50	32650 3	440x380x148	332x32



Weiß (ähnlich RAL 9016)





# Verzinkter Stahl Briefkästen



Weiß (ähnlich RAL 9016)

## Amsterdam

**Vollflächig verzinkt,  
hochwertig beschichtet**

- In fünf Farben erhältlich: Weiß, Braun, Silber, Anthrazit und Schwarz
- Mit Öffnungsstopp
- Einwurf DIN C4



Artikel	Farben	UVP €	EAN 40 03482...	H x B x T mm	Einwurf mm
867 W	Weiß	69,95	20230 2	320x377x115	332x31
867 BR	Braun	69,95	20250 0	320x377x115	332x31
867 Si	Silber	69,95	31040 3	320x377x115	332x31
867 ANT	Anthrazit	69,95	27310 4	320x377x115	332x31
867 S	Schwarz	69,95	20240 1	320x377x115	332x31



# Verzinkter Stahl Briefkästen



Weiß (ähnlich RAL 9016)

## Malaga

**Vollflächig verzinkt,  
hochwertig beschichtet**

- LED-Solar Hausnummernbeleuchtung mit Dämmerungssensor
- Mit integrierter Zeitungsbox
- In zwei Farben erhältlich: Weiß und Silber
- Einwurf DIN C4



Silber

Artikel	Farben	UVP €	EAN 40 03482...	H x B x T mm	Einwurf mm
4400 W	Weiß	72,95	75320 0	420x377x115	332x31
4400 Si	Silber	72,95	75330 9	420x377x115	332x31



Weiß (ähnlich RAL 9016)

## Set Vario

**Vollflächig verzinkt,  
hochwertig beschichtet**

- In vier Farben erhältlich: Weiß, Silber, Anthrazit und Schwarz
- Mit integrierter Zeitungsbox
- Mit Seitendeckel für die integrierte Zeitungsbox
- Öffnungsstopp
- Einwurf DIN C4



Artikel	Farben	UVP €	EAN 40 03482...	H x B x T mm	Einwurf mm
86720 W	Weiß	91,50	31420 3	420x377x115	332x31
86720 Si	Silber	91,50	31440 1	420x377x115	332x31
86720 ANT	Anthrazit	91,50	38210 3	420x377x115	332x31
86720 S	Schwarz	91,50	31460 9	420x377x115	332x31



# Verzinkter Stahl Briefkästen



Weiß (ähnlich RAL 9016)

## Magdeburg

**Vollflächig verzinkt, hochwertig beschichtet**

- In zwei Farben erhältlich: Weiß und Schwarz
- Öffnungsstopp
- Einwurf DIN C4



Schwarz (ähnlich RAL 9005)



Artikel	Farben	UVP	EAN	HxBxT	Einwurf
		€	40 03482...	mm	mm
767 W	Weiß	69,50	28960 0	396x301x115	250x33
767 S	Schwarz	69,50	28950 1	396x301x115	250x33

# Verzinkter Stahl Briefkästen

## Letter

**Verzinkt und strukturlackiert**

- In vier Farben erhältlich: Weiß, Eisen, Silber und Grün
- Einwurf DIN C4



Eisen



Silber



Grün (ähnlich RAL 6009)



Weiß (ähnlich RAL 9016)

Artikel	Farben	UVP	EAN	HxBxT	Einwurf
		€	40 03482...	mm	mm
5832 W	Weiß	49,95	61090 9	370x270x92	230x32
5832 E	Eisen	49,95	61080 0	370x270x92	230x32
5832 Si	Silber	49,95	61100 5	370x270x92	230x32
5832 GR	Grün	49,95	61070 1	370x270x92	230x32



Weiß (ähnlich RAL 9016)

## Holiday

**Vollflächig verzinkt, hochwertig beschichtet**

- In vier Farben erhältlich: Weiß, Silber, Eisen und Grün
- Einwurf DIN B5



Silber



Eisen



Grün (ähnlich RAL 6009)

Artikel	Farben	UVP	EAN	HxBxT	Einwurf
		€	40 03482...	mm	mm
5842 W	Weiß	63,95	61190 6	357x390x135	262x38
5842 Si	Silber	63,95	61200 2	357x390x135	262x38
5842 E	Eisen	63,95	61180 7	357x390x135	262x38
5842 GR	Grün	63,95	61170 8	357x390x135	262x38



## Daily

**Verzinkt und strukturlackiert**

- In vier Farben erhältlich: Weiß, Eisen, Silber und Grün
- Einwurf DIN B5



Silber



Eisen



Grün (ähnlich RAL 6009)



Weiß (ähnlich RAL 9016)

Artikel	Farben	UVP	EAN	HxBxT	Einwurf
		€	40 03482...	mm	mm
5861 GR	Grün	38,95	61030 5	305x225x75	190x30
5861 E	Eisen	38,95	61040 4	305x225x75	190x30
5861 W	Weiß	38,95	61050 3	305x225x75	190x30
5861 Si	Silber	38,95	61060 2	305x225x75	190x30



# Verzinkter Stahl

## Briefkästen

# Verzinkter Stahl

## Briefkästen



Weiß (ähnlich RAL 9016)

### Köln

**Vollflächig verzinkt, hochwertig beschichtet**

- In zwei Größen erhältlich
- In zwei Farben erhältlich: Weiß und Braun
- Mit Sichtfenster

- 871: Einwurf DIN B5
- 872: Einwurf DIN A4



Braun (ähnlich RAL 8014)

Artikel	Farben	UVP €	EAN 40 03482...	HxBxT mm	Einwurf mm
871 W	Weiß	46,50	13760 4	315x215x75	185x35
871 BR	Braun	46,50	12520 5	315x215x75	185x35
872 W	Weiß	55,50	13770 3	340x255x85	225x35
872 BR	Braun	55,50	12530 4	340x255x85	225x35



### Leipzig

**Vollflächig verzinkt, hochwertig beschichtet**

- In drei Farben erhältlich: Weiß, Braun und Anthrazit
- Mit Öffnungsstopp
- Einwurf DIN C4



Braun (ähnlich RAL 8014)



Anthrazit (ähnlich RAL 7016)

Artikel	Farben	UVP €	EAN 40 03482...	HxBxT mm	Einwurf mm
777 W	Weiß	69,50	28930 3	397x284x104	252x30
777 BR	Braun	69,50	28910 5	397x284x104	252x30
777 ANT	Anthrazit	69,50	28000 3	397x284x104	252x30



Weiß (ähnlich RAL 9016)



Weiß (ähnlich RAL 9016)

### Wismar

**Vollflächig verzinkt, hochwertig beschichtet**

- In zwei Größen erhältlich
- In drei Farben erhältlich: Weiß, Grau und Schwarz
- Ohne Einwurfsklappe

- Mit Sichtfenster
- 771: Einwurf DIN B5
- 772: Einwurf DIN A4



Grau (ähnlich RAL 7035)



Schwarz (ähnlich RAL 9005)

Artikel	Farben	UVP €	EAN 40 03482...	HxBxT mm	Einwurf mm
771 W	Weiß	32,95	12930 2	315x215x75	185x35
771 GRA	Grau	32,95	12610 3	315x215x75	185x35
771 S	Schwarz	32,95	12620 2	315x215x75	185x35

↓ Weitere Größe ↓

772 W	Weiß	49,95	28830 6	340x255x85	225x35
-------	------	-------	---------	------------	--------



### Potsdam

**Vollflächig verzinkt, hochwertig beschichtet**

- In vier Farben erhältlich: Weiß, Silber, Braun und Anthrazit
- Öffnungsstopp
- Einwurf DIN C4



Silber



Braun (ähnlich RAL 8014)



Anthrazit (ähnlich RAL 7016)

Artikel	Farben	UVP €	EAN 40 03482...	HxBxT mm	Einwurf mm
877 W	Weiß	69,50	20260 9	322x362x100	333x34
877 Si	Silber	69,50	07750 4	322x362x100	333x34
877 BR	Braun	69,50	20270 8	322x362x100	333x34
877 ANT	Anthrazit	69,50	29360 7	322x362x100	333x34



Weiß (ähnlich RAL 9016)



# Verzinkter Stahl

## Zeitungsboxen



Weiß (ähnlich RAL 9016)

### News 5800

#### Verzinkter Stahl

- In vier Farben erhältlich: Weiß, Silber, Grün und Eisen
- Runde Form
- Beidseitig nutzbar
- Ohne Seitendeckel



Silber



Grün  
(ähnlich RAL 6009)



Eisen

Artikel	Farben	UVP €	EAN 40 03482...	B x Ø mm
5800 W	Weiß	21,75	61230 9	400x120
5800 Si	Silber	21,75	61240 8	400x120
5800 GR	Grün	21,75	61210 1	400x120
5800 E	Eisen	21,75	61220 0	400x120



# Verzinkter Stahl

## Zeitungsboxen

### 808

#### Verzinkter Stahl

- In drei Farben erhältlich: Weiß, Kupfer und Alteisen
- Eckige Form mit geprägter Schrift
- Beidseitig nutzbar
- Nutzbare Breite 380 mm
- Mit passendem lackiertem Metall-Seitendeckel



Weiß (ähnlich RAL 9016)



Kupfer



Alteisen

Artikel	Farben	UVP €	EAN 40 03482...	H x B x T mm
808 W	Weiß	47,50	20070 4	120x425x110
808 K	Kupfer	47,50	12150 4	120x425x110
808 E	Alteisen	47,50	12140 5	120x425x110



Weiß (ähnlich RAL 9016)

### 800

#### Verzinkter Stahl

- In vier Farben erhältlich: Weiß, Silber, Schwarz und Braun
- Mit seitlicher Kunststoffabdeckung
- Runde Form
- Beidseitig nutzbar



Silber



Schwarz  
(ähnlich RAL 9005)



Braun  
(ähnlich RAL 8014)

Artikel	Farben	UVP €	EAN 40 03482...	B x Ø mm
800 W	Weiß	28,95	13750 5	400x120
800 Si	Silber	28,95	31100 4	400x120
800 BR	Braun	28,95	13710 9	400x120
800 S	Schwarz	28,95	13700 0	400x120



### Vario 820

#### Verzinkter Stahl

- In zwei Farben erhältlich: Weiß und Silber
- Ideal geeignet für die Briefkästen Amrum und Potsdam
- Mit Seitendeckel
- Inkl. Befestigungsmaterial für die Briefkastenverbindung
- Montage:
  - Unter dem Briefkasten (mit Klebestreifen fixieren, dann verschrauben)
  - Auf dem Briefkasten (mit Klebestreifen)
  - Nicht für die direkte Wandmontage geeignet



Weiß (ähnlich RAL 9016)



Silber

Artikel	Farben	UVP €	EAN 40 03482...	H x B x T mm
820 W	Weiß	35,95	31350 3	102x362x102
820 Si	Silber	35,95	31370 1	102x362x102



# Alu-Guss Briefkästen



Weiß (ähnlich RAL 9003)

## Bordeaux

### Massiver Alu-Guss-Briefkasten

- In drei Farben erhältlich: Weiß, Grün und Bronze
- Mit Briefhalter
- Großer Nutzraum
- Absolut wetterfest
- Einwurfformat DIN C4



Grün (ähnlich RAL 6009)



Bronze (ähnlich RAL 8025)

Artikel	Farben	UVP	EAN	HxBxT	Einwurf
		€	40 03482...	mm	mm
1895 W	Weiß	345,00	18150 8	480x425x180	330x32
1895 GR	Grün	345,00	18130 0	480x425x180	330x32
1895 BC	Bronze	345,00	18110 2	480x425x180	330x32



# Alu-Guss Zeitungsbox

## 1890

### Massive Alu-Guss-Zeitungsbox

- In drei Farben erhältlich: Weiß, Grün und Bronze



Weiß (ähnlich RAL 9003)



Grün (ähnlich RAL 6009)



Bronze (ähnlich RAL 8025)

Artikel	Farben	UVP	EAN	HxBxT
		€	40 03482...	mm
1890 W	Weiß	117,50	12080 4	150x420x112
1890 GR	Grün	117,50	12060 6	150x420x112
1890 BC	Bronze	117,50	12040 8	150x420x112



Weiß (ähnlich RAL 9003)

## Venezia

### Massiver Alu-Guss-Briefkasten

- In zwei Farben erhältlich: Weiß und Bronze
- Komfort-Tiefe
- Einwurf DIN C4



Bronze (ähnlich RAL 8025)

Artikel	Farben	UVP	EAN	HxBxT	Einwurf
		€	40 03482...	mm	mm
1899 W	Weiß	342,50	31530 9	390x417x170	307x33
1899 BC	Bronze	342,50	31510 1	390x417x170	307x33



# Verzinkter Stahl

## Zaun-Briefkästen



Weiß (ähnlich RAL 9016)

### Potsdam

**Vollflächig verzinkt, hochwertig beschichtet**

- Zaun-Briefkasten
- Mit rückwärtiger Einwurfsklappe
- In zwei Farben erhältlich: Weiß und Braun
- Öffnungsstopp
- Einwurf DIN C4



Braun (ähnlich RAL 8014)

Artikel	Farben	UVP	EAN	H x B x T	Einwurf
		€	40 03482...	mm	mm
878 W	Weiß	78,50	20490 0	322 x 362 x 100	333 x 34
878 BR	Braun	78,50	20480 1	322 x 362 x 100	333 x 34

# Edelstahl

## Zaun-Briefkasten

### Borkum

**Mit transparentem Schutzlack versiegelt**

- Zaun-Briefkasten aus Edelstahl
- Mit rückwärtiger Einwurfsklappe
- Mit Öffnungsstopp
- Einwurf DIN C4



Artikel	UVP	EAN	H x B x T	Einwurf
	€	40 03482...	mm	mm
3878 Ni	117,00	18730 2	322 x 362 x 100	333 x 34



Weiß (ähnlich RAL 9016)

### Leipzig

**Vollflächig verzinkt, hochwertig beschichtet**

- Zaun-Briefkasten
- Mit rückwärtiger Einwurfsklappe
- In zwei Farben erhältlich: Weiß und Braun
- Öffnungsstopp
- Einwurf DIN C4



Braun (ähnlich RAL 8014)

Artikel	Farben	UVP	EAN	H x B x T	Einwurf
		€	40 03482...	mm	mm
778 W	Weiß	78,50	28970 9	397 x 284 x 104	252 x 30
778 BR	Braun	78,50	28920 4	397 x 284 x 104	252 x 30

### Qualitätsmerkmale der BURG-WÄCHTER Briefkästen



Quality Made in Germany  
Diese Briefkästen werden in Deutschland produziert



Sehr hohe Korrosionsbeständigkeit



Hohe Korrosionsbeständigkeit



Erhöhter Schutz bei Diebstahl- und Aufbruchsicherheit



Standardschutz bei Diebstahl- und Aufbruchsicherheit



Das Scharnier hält die Tür so weit offen, dass die Post bequem entnommen werden kann



Für alle, die viel Post bekommen oder den Briefkasten mal ein langes Wochenende allein lassen



Briefkästen aus hochwertigem Edelstahl. Diese sind extrem witterungsbeständig und langlebig



Briefkasten ausgestattet mit Solarpanel zur Beleuchtung der Hausnummer



Lieferumfang inkl. zwei Schlüsseln



Nach der Norm EN 13724 im BURG-WÄCHTER Labor geprüft. Definiert Größe, Einwurfmaße und Wetterfestigkeit und klassifiziert den Schutz gegen Einbruch und Korrosion

# Mailboxen

## U. S. Mailbox



Weiß

### U. S. Mailbox

**Briefkasten mit roter, schwenkbarer Fahne**

- Großes Fassungsvermögen
- Lieferbar in zwei Varianten:
  - > Massiv Aluminium
  - > Stahlblech und lackiert
- In zwei Farben erhältlich: Weiß und Schwarz
- **Tipp:** Bitte beachten Sie bei der Platzierung die Wetterschlagseite



Schwarz  
(ähnlich RAL 9004)



Aluminium

Artikel	Farben	UVP	EAN	HxBxT
		€	40 03482...	mm
891 W	Weiß	47,95	18620 6	220x170x480
891 S	Schwarz	47,95	18610 7	220x170x480
892 ALU	Massiv Aluminium	63,50	18630 5	220x170x480



### Stützpfeiler

**Für U. S. Mailbox**

- Zum Einbetonieren
- Inkl. Befestigungsmaterial

Artikel	Farbe	UVP	EAN	Höhe	Ø
		€	40 03482...	mm	mm
893 S	Schwarz	32,50	18650 3	1500	30

# Briefkasten-Ständer

## Montagefuß, Rondo

### Rondo

- Rundbogen aus beschichtetem Aluminium
- Zum Einbetonieren
- Mit Anschraubplatte für die Befestigung des Briefkastens
- Passende Briefkästen: Piano, Pearl, Kiel, Malmö und Bremen
- Inkl. Befestigungsmaterial



Artikel	Farbe	UVP	EAN	Länge	Ø
		€	40 03482...	mm	mm
Rondo 145 W	Weiß	267,00	27760 7	1740	50



### Rundbogen-Ständer

#### NORDIC 3685 Ni/3785 Ni

**Edelstahl, rostfrei, 3-teilig**

- Nordic-Ständer 3685 Ni: passend zu Briefkasten Nordic 680 (S. 169)/ Nordic 3680 Ni (S. 155)
- Nordic-Ständer 3785 Ni: passend zu Briefkasten Nordic 780 (S. 169)/ Nordic 3780 Ni (S. 155)



Artikel	UVP	EAN	HxB	Ø
	€	40 03482...	mm	mm
Nordic 3685 Ni	149,00	36870 1	1500 (1200)x363	32
Nordic 3785 Ni	169,00	36860 2	1500 (1200)x443	32



# Briefkasten-Ständer Universal



## Universal 150 Ni

Edelstahl, rostfrei

- Universell verwendbar für alle Briefkästen aus Edelstahl, Stahl und Kunststoff
- Bestehend aus zwei Rohren, mit spezieller Lochung
- Briefkästen werden von innen am Ständer befestigt, dadurch erhöhter Diebstahlschutz
- Zum Einbetonieren oder zur Montage mittels Montagefuß BASE Uni 150 (s. Seite 191)
- Die Ständerrohre können bei Bedarf gekürzt werden
- Nicht für Opera, Quadus, Hamburg, Capri, Cosmo und Zeitungsboxen geeignet



Artikel	UVP	EAN	Länge	Ø
	€	40 03482...	mm	mm
Universal 150 Ni	79,95	00300 8	1500	32

# Briefkasten-Ständer Universal, Nordic



## Rundbogen Universal 190

Edelstahl, rostfrei

- Kann nachträglich bei vorhandenen Ständern ergänzt werden
- Passend für alle Briefkastenmodelle mit Lochabstand 190 mm: Verona, Comfort/Comfort-Set, Lucca/Lucca-Set, Amrum/Amrum-Set, Modena, Borkum, Inoxstar, Olymp/Olymp-Set, Amsterdam, Potsdam, Set Vario, Classico
- Einfache Montage:
  - > Kunststoff-Kappen entfernen
  - > Aufsatz auf die beiden Rohre des Ständers Universal 150 Ni aufstecken
  - > Aufsatz dann mit den Befestigungsschrauben des Ständers bei der Briefkasten-Montage fixieren.

Artikel	UVP	EAN	Ø
	€	40 03482...	mm
Uni 190 Ni	56,50	89060 8	32



## Universal 150

Verzinkt und lackiert

- In drei unterschiedlichen Farben erhältlich: Weiß, Schwarz und Silber
- Bestehend aus zwei Rohren, mit spezieller Lochung
- Briefkästen werden von innen am Ständer befestigt, dadurch erhöhter Diebstahlschutz
- Zum Einbetonieren oder zur Montage mittels Montagefuß BASE Uni 150 (s. Seite 191)
- Die Ständerrohre können bei Bedarf gekürzt werden
- Nicht für Opera, Quadus, Hamburg, Capri und Zeitungsboxen geeignet

Weiß (ähnlich RAL 9016)



Artikel	Farben	UVP	EAN	Länge	Ø
		€	40 03482...	mm	mm
Universal 150 W	Weiß	49,50	23900 1	1500	32
Universal 150 S	Schwarz	49,50	23920 9	1500	32
Universal 150 Si	Silber	49,50	23910 0	1500	32



## Montagefuß BASE Uni 150

- Lieferbar in zwei Varianten:
  - > Edelstahl, rostfrei
  - > Verzinkt und lackiert
- Passend für Ständer Universal 150 Ni und für den Rundbogenständer Nordic
- Set bestehend aus zwei Füßen
- Einfache Montage – ganz ohne Betonieren
- Zum Verschrauben auf festem Untergrund

- **Montage-Tipp:** Die Montage muss auf einem festen Untergrund (z. B. Beton) erfolgen. Der Ständer kann in der Höhe (Länge) individuell angepasst (gekürzt) werden. Er wird zentriert auf die Aufnahme (Fuß) aufgesetzt und fest nach unten gedrückt. Wenn notwendig, kann hierfür ein Kunststoffhammer benutzt werden.

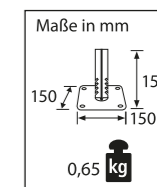

Artikel	Farben	UVP	EAN	Material
		€	40 03482...	
BASE Uni 150 Ni		53,95	37260 9	Edelstahl
Montagefuß aus verzinktem Stahl in verschiedenen Farben, passend zu Ständer Universal 150				
BASE Uni 150 W	Weiß	45,50	37270 8	Verzinkter Stahl
BASE Uni 150 S	Schwarz	45,50	37290 6	Verzinkter Stahl
BASE Uni 150 Si	Silber	45,50	37280 7	Verzinkter Stahl





# Briefkastenanlagen

## Wandmontage



Leipzig 777 W



Potsdam 877 W



Borkum 3877 Ni

### Briefkastenanlagen

Gilt für die Modelle Borkum, Leipzig, Potsdam und Köln (gelocht)

- Dank mehrfacher Montage-Lochung einfach zu verbinden
- Kunststoff-Stopfen für nicht benötigte Montage-Löcher liegen bei
- Putzrahmen nur für Unterputzmontage, Preis pro lfm.
- Spezialverpackung für Briefkastenanlagen ab vier Stück erforderlich

Artikel	Farben	UVP €	EAN 40 03482...	HxBxT mm
Gelocht 777 W	Weiß	78,50	27380 7	397x284x104
Gelocht 777 ANT	Anthrazit	78,50	27320 3	397x284x104
Gelocht 871 W	Weiß	49,95	13780 2	315x215x75
Gelocht 872 W	Weiß	57,95	13790 1	340x255x85
Gelocht 877 W	Weiß	78,50	20280 7	322x362x100
Gelocht 877 Si	Silber	78,50	20800 7	322x362x100
Gelocht 877 ANT	Anthrazit	78,50	27790 4	322x362x100
Gelocht 3877 Ni	Edelstahl	119,00	20390 3	322x362x100
Putzrahmen	Weiß	81,50	09380 1	30x20x2
Verbinden		10,50	08370 3	Pro Briefkasten
Spezialverpackung		10,50	00100 4	Pro Briefkasten



# Briefkastenanlagen

## Wandmontage



### Berechnungsbeispiel UVP

Stück, Artikel	Einzel €	Gesamt €
4x Briefkasten Köln 872 W gelocht	57,95	231,80
4x Verbinden	10,50	42,00
1x Putzrahmen 2,62 lfm. (Höhe 340 mm x 4 + Breite 255 mm x 4 + Verschnitt pro Ecke 60 mm)	81,50	213,53
4x Spezialverpackung	10,50	42,00
Gesamtpreis, unverbindliche Preisempfehlung		529,33

# Frei stehende Briefkästen Europa



Weiß (ähnlich RAL 9016)

## Europa 731

**Vollflächig verzinkt, hochwertig beschichtet**

- Praktischer Großraumbriefkasten
- Entspricht auch Schweizer Postnorm
- In zwei Farben erhältlich: Weiß und Alteisen
- Mit Komfort-Tiefe
- Einwurf Format: DIN B4
- Oben: Briefteil mit integrierter Einwurfsklappe
- Unten: geräumiges Paket-Ablagefach mit Entnahmetür (Magnet-Verschluss)
- **Tür-Durchgangsmaß (H x B):** 150x357 mm, nutzbare Tiefe: 261 mm
- **Tipp:** Passenden Briefkästenständer für den Briefkasten Europa 731 finden Sie auf der Seite 196



Alteisen

Artikel	Farben	UVP €	EAN 40 03482...	HxBxT mm	Einwurf mm
731 W	Weiß	262,50	20030 8	360x405x292	371x32
731 E	Alteisen	262,50	20020 9	360x405x292	371x32



# Frei stehende Briefkästen Europa



Weiß (ähnlich RAL 9016)

## Europa 732

**Vollflächig verzinkt, hochwertig beschichtet**

- Mit rundum überstehendem Kunststoff-Dach
- Praktischer Großraumbriefkasten
- Entspricht auch Schweizer Postnorm
- In drei Farben erhältlich: Weiß, Alteisen und Silber
- Mit Komfort-Tiefe
- Einwurf Format: DIN B4
- Oben: Briefteil mit integrierter Einwurfsklappe
- Unten: geräumiges Paket-Ablagefach mit Entnahmetür (Magnet-Verschluss)
- **Tür-Durchgangsmaß (H x B):** 150x357 mm, nutzbare Tiefe: 261 mm
- **Tipp:** Passenden Briefkästenständer für den Briefkasten Europa 732 finden Sie auf der Seite 196



Alteisen



Silber

Artikel	Farben	UVP €	EAN 40 03482...	HxBxT mm	Einwurf mm
732 W	Weiß	295,00	19850 6	411x455x324	371x32
732 E	Alteisen	295,00	19840 7	411x455x324	371x32
732 Si	Silber	295,00	19730 1	411x455x324	371x32



Passend dazu: Ständer EST für die frei stehende Montage (s.S. 196)

# Frei stehende Briefkästen Europa



## Ständer für Dual und Europa

### Zum Einbetonieren

- Aus Aluminium
- In drei Farben erhältlich: Weiß, Schwarz und Silber
- Kann auf gewünschte Länge gekürzt werden
- ABE: Montageset für Wandmontage bei Modell Europa 732 mit Dach



Artikel	Farben	UVP €	EAN 40 03482...	HxBxT mm
EST 1 W	Weiß	129,00	08270 6	1200x80x80
EST 1 S	Schwarz	129,00	08260 7	1200x80x80
EST 1 Si	Silber	129,00	10910 6	1200x80x80
ABE 1		19,95	08290 4	



# Frei stehende Briefkästen Dual

## Dual Front

- Verzinktes Stahlblech oder Edelstahl
- Ausführung Stahl in drei Farben erhältlich: Weiß, Silber und Anthrazit
- Einwurf: DIN C4
- Auslieferung gelocht für einfache Montage
- Klappe und Tür auf der Frontseite
- Auch für die Wandmontage geeignet



Weiß (ähnlich RAL 9016)



Artikel	Farben	UVP €	EAN 40 03482...	HxBxT mm	Einwurf mm
821 W	Weiß	197,50	34120 9	360x407x292	356x32
821 Si	Silber	197,50	34130 8	360x407x292	356x32
821 Ant	Anthrazit	197,50	34180 3	360x407x292	356x32
3821 Ni	Edelstahl	374,00	34470 5	360x407x292	356x32



# Frei stehende Briefkästen/Anlagen

## Frei stehend, Dual



Abb. zeigt Montagebeispiel Ständer EST 1 W mit Briefkästen Dual 821 W

### Dual Briefkastenanlage

#### Terzo Pfosten

#### Frei stehende Anlagen bis zu sechs Briefkästen

- Individuell kombinierbar aus Briefkästen Dual, Pfosten Terzo und Montage-Sets
- Einfache Montage
- Terzo Pfosten aus hochwertigem pulverbeschichtetem Aluminium-Profil
- Pfosten sind vorgebohrt
- Zum Einbetonieren
- Platzierung im witterungsgeschützten Außenbereich empfohlen

Artikel	Farben	UVP	EAN
		€	40 03482...
Terzo Pfosten V11-P W	Weiß	205,00	38530 2
Terzo Pfosten V11-P Si	Silber	205,00	38500 5
Terzo Pfosten V11-P ANT	Anthrazit	205,00	38510 4

### Zubehör

#### Ständer EST

- Ideal für die Aufstellung eines einzelnen Briefkastens Dual

#### Montage-Sets

- Distanzstücke, Schrauben und Unterlegscheiben

#### Terzo-Fuß für die Bodenmontage

- Solider Briefkastenfuß aus hochwertigem Zink-Druckguss
- Inkl. Befestigungsmaterial und Abdeckkappen

Artikel	Farben	UVP	EAN	HxBxT
		€	40 03482...	mm
Ständer EST 1 W	Weiß	129,00	08270 6	1200x80x80
Ständer EST 1 Si	Silber	129,00	10910 6	1200x80x80
Ständer EST 1 S	Schwarz	129,00	08260 7	1200x80x80
Montage-Set Terzo W	Weiß	7,95	05951 7	
Montage-Set Terzo Si	Silber	7,95	22081 8	
Montage-Set Terzo ANT	Anthrazit	7,95	05950 0	
Montage-Set BK 1 Set pro Verbindung		7,95	06871 7	
Terzo Fuß V11-F W	Weiß	99,00	31000 7	
Terzo Fuß V11-F Si	Silber	99,00	17780 8	
Terzo Fuß V11-F ANT	Anthrazit	99,00	34420 0	

**Tipp:** Einfach auf stabiler Bodenplatte festschrauben, kein Betonieren.

# Frei stehende Briefkästen/Anlagen

## Frei stehend, Dual

#### Dual Front

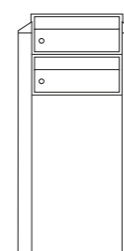

Set-Nr. 82101 W/Set-Nr. 83101 Si/  
Set-Nr. 82121 ANT

UVP: 623,40 €

Set-Nr. 84101 Ni/ANT

UVP: 799,90 €

Höhe eingebaut: 1372 mm  
Höhe gesamt: 1672 mm  
Breite: 550 mm

#### Dual Front



Set-Nr. 82102 W/Set-Nr. 83102 Si  
Set-Nr. 82122 ANT

UVP: 828,85 €

Set-Nr. 84102 Ni/ANT

UVP: 1181,85 €

Höhe eingebaut: 1372 mm  
Höhe gesamt: 1672 mm  
Breite: 550 mm

#### Dual Front

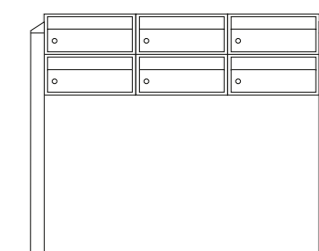

Set-Nr. 82103 W/Set-Nr. 83103 Si  
Set-Nr. 82123 ANT

UVP: 1034,30 €

Set-Nr. 84103 Ni/ANT

UVP: 1563,80 €

Höhe eingebaut: 1372 mm  
Höhe gesamt: 1672 mm  
Breite: 1364 mm

#### Dual Front

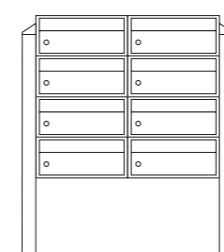

Set-Nr. 82104 W/Set-Nr. 83104 Si  
Set-Nr. 82124 ANT

UVP: 1247,70 €

Set-Nr. 84104 Ni/ANT

UVP: 1953,70 €

Höhe eingebaut: 1372 mm  
Höhe gesamt: 1672 mm  
Breite: 957 mm

#### Dual Front

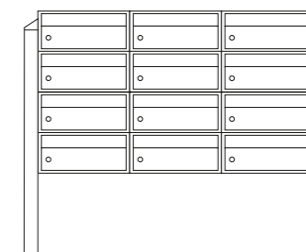

Set-Nr. 82106 W/Set-Nr. 83106 Si  
Set-Nr. 83126 ANT

UVP: 1666,55 €

Set-Nr. 84106 Ni/ANT

UVP: 2725,55 €

Höhe eingebaut: 1372 mm  
Höhe gesamt: 1672 mm  
Breite: 1364 mm

# Frei stehende Briefkästen/Anlagen

## Frei stehend, Terzo

# Frei stehende Briefkästen/Anlagen

## Frei stehend, Terzo



### Briefkästen für die Selbstmontage

Für die Modelle Leipzig 777 und Potsdam 877

- Vorgelocht
- Inkl. Verschlussstopfen

Artikel	Farben	UVP	EAN	HxBxT
		€	40 03482...	mm
Gelocht 777 W	Weiß	78,50	27380 7	397x284x104
Gelocht 777 ANT	Anthrazit	78,50	27320 3	397x284x104
Gelocht 877 W	Weiß	78,50	20280 7	322x362x100
Gelocht 877 Si	Silber	78,50	20800 7	322x362x100
Gelocht 877 ANT	Anthrazit	78,50	27790 4	322x362x100

### Pfosten und Dächer

- Hochwertig pulverbeschichtetes Aluminium-Profil
- Individuell kombinierbar
- Platzierung nur im witterungsgeschützten Außenbereich
- Einfache Montage
- Terzo V11: Pfosten, 110mm Profil, vorgebohrt
- Terzo H14: Dächer, 140 mm Profil, vorgebohrt

Artikel	Farben	UVP	EAN	Länge
		€	40 03482...	mm
Terzo V11 - 170 W	Weiß	205,00	38530 2	
Terzo V11 - 170 Si	Silber	205,00	38500 5	
Terzo V11 - 170 ANT	Anthrazit	205,00	38510 4	
Terzo H14 - 63 W	Weiß	149,00	27360 9	630
Terzo H14 - 79 W	Weiß	159,00	27700 3	790
Terzo H14 - 79 Si	Silber	159,00	20600 3	790
Terzo H14 - 79 ANT	Anthrazit	159,00	37240 1	790
Terzo H14 - 92 W	Weiß	215,00	27370 8	920
Terzo H14 - 92 ANT	Anthrazit	215,00	34400 2	920
Terzo H14 - 115 W	Weiß	229,00	27680 8	1150
Terzo H14 - 115 Si	Silber	229,00	20620 1	1150
Terzo H14 - 115 ANT	Anthrazit	229,00	37250 0	1150

### Zubehör

- Montage-Sets: Distanzstücke, selbst schneidende Schrauben und Unterlegscheiben (je 4 Stk.)
- Terzo-Fuß: solider Briefkastenfuß aus hochwertigem Zink-Druckguss, Einbetonieren entfällt, inkl. Befestigungsmaterial und Abdeckkappen

Artikel	Farben	UVP	EAN
		€	40 03482...
Montage-Set Terzo W	Weiß	7,95	05951 7
Montage-Set Terzo Si	Silber	7,95	22081 8
Montage-Set Terzo ANT	Weiß	7,95	05950 0
Montage-Set BK		7,95	06871 7
Fuß V 11-F W	Weiß	99,00	31000 7
Fuß V 11-F Si	Silber	99,00	17780 8
Fuß V 11-F ANT	Anthrazit	99,00	34420 0

**Tipp:** Einfach auf stabiler Bodenplatte festschrauben, kein Betonieren.

Set-Nr. 86420 W/87420 Si/84420 ANT

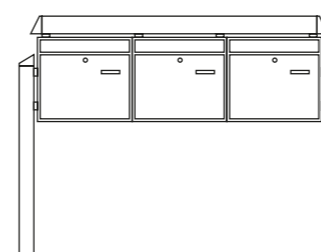

Terzo-Anlage, bestehend aus:  
 2x Pfosten Terzo V11  
 1x Dach Terzo H14-115  
 3x Potsdam 877 gelocht  
 4x Montage-Set Terzo + 2x Montage-Set BK

UVP: 922,20€

Höhe eingebaut: 1501 mm  
 Höhe gesamt: 1801 mm  
 Breite: 440 mm

Set-Nr. 86430 W/87430 Si/84430 ANT

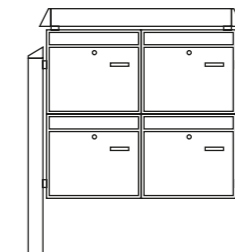

Terzo-Anlage, bestehend aus:  
 2x Pfosten Terzo V11  
 1x Dach Terzo H14-79  
 4x Potsdam 877 gelocht  
 3x Montage-Set Terzo + 4x Montage-Set BK

UVP: 938,65€

Höhe eingebaut: 1590 mm  
 Höhe gesamt: 1890 mm  
 Breite: 866 mm

Set-Nr. 86440 W/87440 Si/84440 ANT

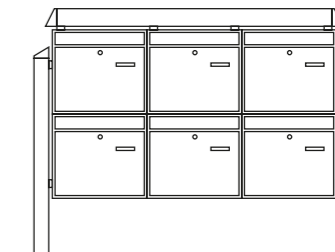

Terzo-Anlage, bestehend aus:  
 2x Pfosten Terzo V11  
 1x Dach Terzo H14-115  
 6x Potsdam 877 gelocht  
 4x Montage-Set Terzo + 7x Montage-Set BK

UVP: 1197,45€

Höhe eingebaut: 1590 mm  
 Höhe gesamt: 1890 mm  
 Breite: 1228 mm

Set-Nr. 86470 W/84470 ANT

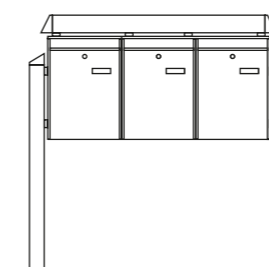

Terzo-Anlage, bestehend aus:  
 2x Pfosten Terzo V11  
 1x Dach Terzo H14-92 W  
 3x Leipzig 777 gelocht  
 4x Montage-Set Terzo + 2x Montage-Set BK

UVP: 908,20€

Höhe eingebaut: 1390 mm  
 Höhe gesamt: 1660 mm  
 Breite: 994 mm

Set-Nr. 86480 W

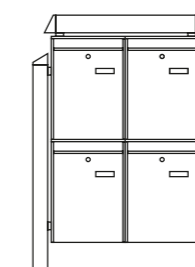

Terzo-Anlage, bestehend aus:  
 2x Pfosten Terzo V11 W  
 1x Dach Terzo H14-63 W  
 4x Leipzig 777 W gelocht  
 3x Montage-Set Terzo + 4x Montage-Set BK

UVP: 923,65€

Höhe eingebaut: 1590 mm  
 Höhe gesamt: 1890 mm  
 Breite: 710 mm

Set-Nr. 86490 W/84490 ANT

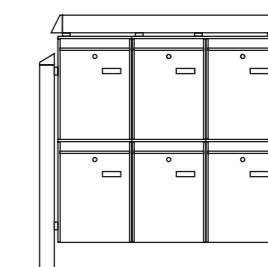

Terzo-Anlage, bestehend aus:  
 2x Pfosten Terzo V11  
 1x Dach Terzo H14-92  
 6x Leipzig 777 W gelocht  
 4x Montage-Set Terzo + 7x Montage-Set BK

UVP: 1183,45€

Höhe eingebaut: 1590 mm  
 Höhe gesamt: 1890 mm  
 Breite: 994 mm

# Durchwurfbriefkästen

## Außen-Einwurfblenden



### Außen-Einwurfblende Porta 791 Ni

Aus Edelstahl, rostfrei

- Mit Namensschild
- Inkl. Befestigungsmaterial. Beiliegende Schloss-Schrauben für Türstärken bis 35mm geeignet
- Erforderliche Öffnung: Höhe: 45-55 mm; Breite 235-240 mm



Artikel	UVP	EAN	HxBxT	Einwurf
	€	40 03482...	mm	mm
791 Ni	16,50	38110 6	68x266x9	226x22



Weiß

### Außen-Einwurfblende Porta, einteilig

Rahmen aus Aluminium, Klappe aus verzinktem Stahl

- Hochwertig pulverbeschichtet
- Inkl. Befestigungsmaterial
- Universell verwendbar ab 20 mm Tür-/Wandstärke
- In drei Farben erhältlich: Weiß, Silber und Braun
- Erforderliche Öffnung:
  - 796:** Höhe: 50-67,5mm; Breite 257-268,5 mm
  - 797:** Höhe: 50-67,5mm; Breite 365-376,5 mm



Silber



Braun

Artikel	Farben	UVP	EAN	HxB	Einwurf
		€	40 03482...	mm	mm
796 W	Weiß	33,95	32470 7	101x304	254x35
796 Si	Silber	33,95	32480 6	101x304	254x35
796 BR	Braun	33,95	32490 5	101x304	254x35
797 A W	Weiß	47,50	31560 6	101x412	360x35
797 A Si	Silber	47,50	32380 9	101x412	360x35
797 A BR	Braun	47,50	31570 5	101x412	360x35



# Durchwurfbriefkästen

## Für Mauerwerk

### 795

Verzinkter Stahl mit weiß lackierter Entnahmetür

- Tiefe verstellbar bis zu 490 mm Wandstärke



Rückansicht



Artikel	Farbe	UVP	EAN	HxBxT
		€	40 03482...	mm
Kasten 795	Verzinkt, Tür weiß	96,50	32430 1	130x260x315-490



### Einwurf-Blende 794

Massive Aluminium-Blende und Klappe

- Es können beliebig viele Briefkästen übereinander montiert werden, da die Blende profiliert ist
- In drei Farben erhältlich: Weiß, Silber und Braun



Artikel	Farben	UVP	EAN	HxBxT	Einwurf
		€	40 03482...	mm	mm
794 W	Weiß	65,50	32440 0	135x305x8	230x35
794 Si	Silber	65,50	32450 9	135x305x8	230x35
794 BR	Braun	65,50	32460 8	135x305x8	230x35



795 Einwurfkasten mit 794 Blende



2x 795 Einwurfkasten mit 2x 794 Blende

# Paketempfangsbox eBoxx ParcelLock

# Paketempfangsbox eBoxx ParcelLock



## Paketempfangsbox eBoxx ParcelLock

### Praktisch:

- Die eBoxx mit ParcelLock System
- Smarter Paketkasten für Ein- und Mehrfamilienhäuser
- 24 Stunden empfangsbereit
- Für alle Paket- und Lieferdienste
- **EA + EAA:**  
Einwurf Format DIN C4

### Rund um die Tür:

- Elektronisches Schließsystem
- 3-Punkt-Verriegelung und 3 Scharniere
- Tür-Stopp mittels Anschlagstange
- Notöffnungsmöglichkeit von innen (Kindersicherung)
- Tür-Raste gegen unbeabsichtigtes Öffnen

### Stabil und dauerhaft:

- Hochfeste Laserverschweißung
- Ausgefeiltes Belüftungssystem
- Bodenversteifungen



E 634 W



EA 634 Si



EAA 634 ANT



GV 644 W

ParcelLock	Farben	UVP	EAN	HxBxT	Volumen	Einwurf
		€	40 03482...	mm	l	BxHmm
E 634 W	Weiß	399,00	39140 2	575x380x450	98	
E 634 Si	Silber	399,00	39280 5	575x380x450	98	
E 634 ANT	Anthrazit	399,00	40730 1	575x380x450	98	
EA 634 W*	Weiß	489,00	39160 0	690x380x450	20/98	326x31
EA 634 Si*	Silber	489,00	39300 0	690x380x450	20/98	326x31
EA 634 ANT*	Anthrazit	489,00	40840 7	690x380x450	20/98	326x31
EAA 634 W*	Weiß	579,00	40880 3	805x380x450	20/20/98	326x31
EAA 634 Si*	Silber	579,00	40870 4	805x380x450	20/20/98	326x31
EAA 634 ANT*	Anthrazit	579,00	40860 5	805x380x450	20/20/98	326x31
GV 644 W	Weiß	549,00	39150 1	760x575x450	197	
GV 644 Si	Silber	549,00	39290 4	760x575x450	197	
GV 644 ANT	Anthrazit	549,00	40850 6	760x575x450	197	

\* Briefkästen nach DIN EN 13724:2013





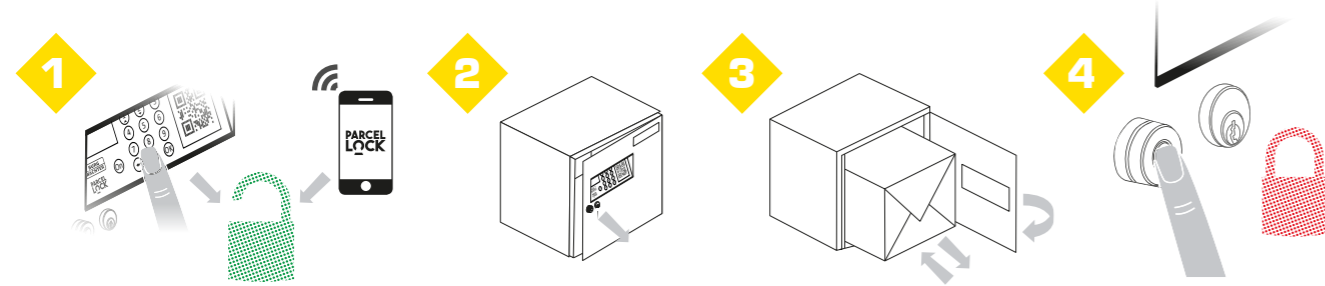

# Paketempfangsbox eBoxx ParcelLock

Einfache Bedienung in vier Schritten:

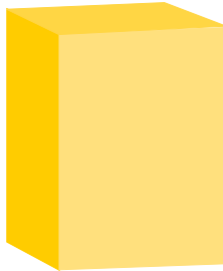

Welches Paket passt in welche eBoxx?

Modell	Max. Paketmaße HxBxT mm	DHL Packset	Hermes	TNT Packset	DPD*
E 634 	540x340x405 	XS, S, M, L	S mini, S	Box 1 Box 2 Box 3 Box 4	S, M, L
EA 634 + EAA 634 	540x340x405 	XS, S, M, L	S mini, S	Box 1 Box 2 Box 3 Box 4	S, M, L
GV 644 	725x535x405 	XS, S, M, L	S mini, S, M	Box 1 Box 2 Box 3 Box 4	S, M, L, XL

\* DPD berechnet Paketgrößen nach Gurtmaß oder Volumengewicht (nicht nach fest definierten Paketabmessungen), daher sind die angegebenen Paketgrößen angenommene Beispielformate. Mehr unter [www.dpd.com](http://www.dpd.com)

# Paketempfangsbox eBoxx ParcelLock

Vorgerichtet für mehrere Befestigungsmöglichkeiten:



\* Nur mit den speziell angepassten eBoxx Ständern (siehe Seite 210).



# Paketempfangsbox eBoxx

## Paketempfangsbox eBoxx

### Praktisch:

- Inklusive Benachrichtigungskarte zur Dauernutzung
- DIN A4 Vordruck mit Kontaktinformationen zum Paketdienstleister
- **EA + EAA:** Einwurf Format DIN C4

### Rund um die Tür:

- Korrosionsbeständiges Riegelwerk
- Tür-Stopp mittels Anschlagstange
- Notöffnungsmöglichkeit von innen (Kindersicherung)
- Tür-Raste gegen unbeabsichtigtes Öffnen

### Stabil und dauerhaft:

- Hochfeste Laserverschweißung
- Ausgefeiltes Belüftungssystem
- Bodenversteifungen



E 634 S W



EA 634 Si



EAA 634 S ANT



GV 644 S W

eBoxx	Farben	UVP	EAN	HxBxT	Volumen	Einwurf
		€	40 03482...	mm	l	BxHxmm
E 634 S W	Weiß	279,00	37710 9	575x380x450	98	
E 634 S Si	Silber	279,00	40750 9	575x380x450	98	
E 634 S ANT	Anthrazit	279,00	40740 0	575x380x450	98	
EA 634 S W*	Weiß	379,00	37740 6	690x380x450	20/98	326x31
EA 634 S Si*	Silber	379,00	40770 7	690x380x450	20/98	326x31
EA 634 S ANT*	Anthrazit	379,00	40760 8	690x380x450	20/98	326x31
EAA 634 S W*	Weiß	479,00	40830 8	805x380x450	20/20/98	326x31
EAA 634 S Si*	Silber	479,00	40810 0	805x380x450	20/20/98	326x31
EAA 634 S ANT*	Anthrazit	479,00	40800 1	805x380x450	20/20/98	326x31
GV 644 S W	Weiß	445,00	37720 8	760x575x450	197	
GV 644 S Si	Silber	445,00	40790 5	760x575x450	197	
GV 644 S ANT	Anthrazit	445,00	40780 6	760x575x450	197	

\* Briefkästen nach DIN EN 13724:2013



# Paketempfangsbox eBoxx

## Einfache Bedienung in vier Schritten:

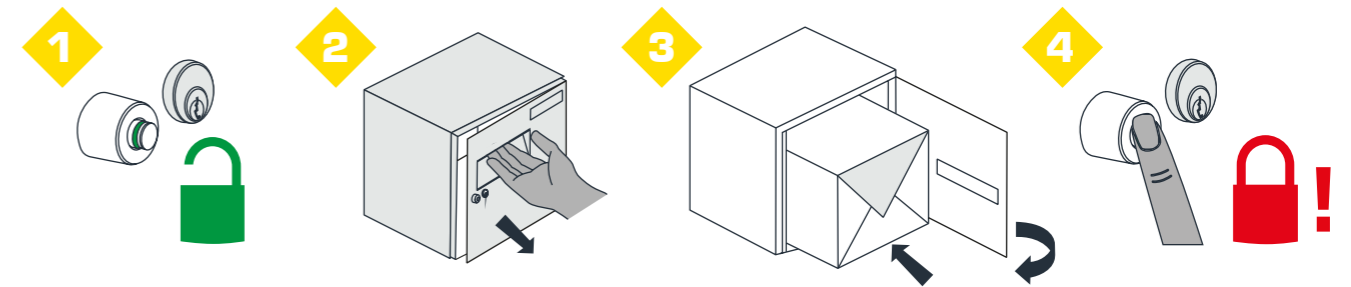

## Welches Paket passt in welche eBoxx?

Modell	Max. Paketmaße HxBxT mm	DHL Packset	Hermes	TNT Packset	DPD*
E 634 S	540x340x405	XS, S, M, L	S mini, S	Box 1 Box 2 Box 3 Box 4	S, M, L
EA 634 S + EAA 634 S	540x340x405	XS, S, M, L	S mini, S	Box 1 Box 2 Box 3 Box 4	S, M, L
GV 644 S	725x535x405	XS, S, M, L	S mini, S, M	Box 1 Box 2 Box 3 Box 4	S, M, L, XL

\* DPD berechnet Paketgrößen nach Gurtmaß oder Volumengewicht (nicht nach fest definierten Paketabmessungen), daher sind die angegebenen Paketgrößen angenommene Beispielformate. Mehr unter [www.dpd.com](http://www.dpd.com)

# Zubehör Ständer und Pfosten

## Übersicht passende eBoxx-Ständer

	EAA 634	E 634	EA 634	GV 644
Universal 150 eBoxx Ni	✓	✓	✓	✓*
Terzo Pfosten	✓*	✓*	✓*	✓*

\* Zwei Stk. notwendig



### Universal 150 eBoxx Ni

#### Edelstahl, rostfrei

- Universell verwendbar für alle eBoxx-Modelle
- Bestehend aus zwei Edelstahl-Rohren, mit spezieller Lochung
- eBoxxen werden von innen am Ständer befestigt, dadurch erhöhter Diebstahlschutz
- Zum Einbetonieren
- Die Ständerrohre können bei Bedarf gekürzt werden
- Inkl. Montageset



Artikel	UVP	EAN	L x Ø
	€	40 03482...	mm
Universal 150 eBoxx Ni	82,90	37801 4	1500x32



### Terzo Pfosten

- Pfosten, gefertigt aus hochwertig pulverbeschichtetem Aluminium-Profil
- Zum Einbetonieren
- Für die Montage einer eBoxx werden zwei Pfosten benötigt

### Terzo Füße

- Optional zum Terzo Pfosten
- Ermöglichen die Montage ganz ohne Betonieren
- Zum Verschrauben auf festem Untergrund
- Inkl. Befestigungsmaterial und Abdeckkappen
- Für die Montage einer eBoxx werden zwei Terzo Füße benötigt

Artikel	Farben	UVP	EAN
		€	40 03482...
Terzo V11 - 170 W	Weiß	205,00	38530 2
Terzo V11 - 170 Si	Silber	205,00	38500 5
Terzo V11 - 170 ANT	Anthrazit	205,00	38510 4
Terzo Fuß V11-F W	Weiß	99,00	31000 7
Terzo Fuß V11-F Si	Silber	99,00	17780 8
Terzo Fuß V11-F ANT	Anthrazit	99,00	34420 0

# Briefkästen Ersatzteile

## Ersatzteile

- BK 92: Ersatzzylinder für BURG-WÄCHTER Briefkästen
- Lose: Zylinder für Kassetten, Briefkästen, Schlüsselboxen etc.
- N1: Standard-Namensfenster
- N2: Namensfenster für Modelle Dual und Europa
- S1: Sichtfenster für Modell Köln
- SD 1: Seitendeckel für Zeitungsboxen, rund
- SD 2 U: Seitendeckel für U-förmige Zeitungsfächer, z. B. für Modell London oder Malaga
- SD 3 V: Seitendeckel in V-Form, z. B. für Set Vario oder Amrum-Set



BK 92 Point



Seitendeckel SD 1



Seitendeckel SD 2 U



Seitendeckel SD 3 V



Artikel	UVP	EAN	VE	Für Fabrikat	Y
	€	40 03482...			
↓ BURG-WÄCHTER Briefkästen ↓					
BK 92 M <b>SB</b>	16,50	14111 3		Metall-Briefkästen	65 R
BK 92 K <b>SB</b>	16,50	14121 2		Für fast alle Kunststoff- u. Guss-Modelle	65 R
BK 92 Point <b>SB</b>	9,95	30981 0		Modelle Point	40 W L/R
↓ Zylinder für Kassetten, Briefkästen, Schlüsselboxen etc. ↓					
Lose Zylinder	16,50	13880 9	1	Bitte Typ angeben	
↓ Schlüssel für Briefkästen ↓					
Schlüssel	12,95	04040 9	1	Nach 7-stelliger Schließungsnr.	

Artikel	UVP	EAN	VE	Größe
	€	40 03482...		mm
N-Fenster N1	4,25	08110 5	5	74x22
N-Fenster N2	7,75	28900 6	5	111x31
S-Fenster S1	3,25	08120 4	5	44x14
S-Deckel SD1 <b>SB</b> (Preis pro Paar)	7,25	28871 9	10	Ø 120 mm, paarweise verpackt: 1 VE = 10 Paar
S-Deckel SD2 U <b>SB</b>	7,25	39861 6	10	100x100 mm, U-Form
S-Deckel SD3 V <b>SB</b>	7,25	39871 5	10	100x100 mm, V-Form

## Entnahmehilfe

- Edelstahl, rostfrei
- Einfache und nachträgliche Montage durch Einkleben
- Für flach auf dem Boden liegende Post
- Zwei Versionen erhältlich

Artikel	UVP	EAN	Passend für
	€	40 03482...	Modell
Entnahmehilfe 1 Ni	13,50	37970 7	Amrum/-Set, Amsterdam, Borkum, Comfort/-Set, Olymp/-Set, Leipzig, Lucca/-Set, Magdeburg, Nordic, Potsdam, Set Vario
Entnahmehilfe 2 Ni	13,50	37980 6	Dual, Europa, Kopenhagen, Sylt

# Tresore und Waffenschränke

GEBEN SIE EINBRECHERN KEINE CHANCE: VERWAHREN SIE BARGELD, DOKUMENTE UND LIEBGEWONNENES IN EINEM TRESOR! DER EXTRA-SCHUTZ – PRIVAT ODER IM GEWERBE.

Wertschutzschrank Diplomat	214
Wertschutzschrank Karat	218
Wertschutzschrank Magno	222
Sicherheitsschrank Combi-Line	224
Möbeltresore	228
Laptoptresor	234
Hoteltresor/Feuerschutztresor	235
Wandtresore	236
Schlüsseltresore	242
Sicherheits-/Wertschutzschrank Office-Line	244
Dokumentenschrank Office-Doku	250
Wertschutz-/Panzergeldschrank Royal	252
Sonderlackierungen, Innenraumausnutzung	260
Waffenschränke	262
Verschlusssysteme	266
Versicherungsschutz, Sicherheitsstufen	268
Transport-Service	270



Tresore und Waffenschränke

# Wertschutzschrank Diplomat ★★★★★★

# DIPLOMAT



Einfach den QR-Code scannen und den Produkt-Film über den BURG-WÄCHTER Diplomat anschauen!



## MTD 34 F 60 – MTD 38 F 60 Wertschutzschranke

### WIDERSTANDSGRAD I, FEUERWIDERSTAND LFS 60

- Typgeprüfte und vom ECB-S überwachte Sicherheit
- Zertifizierter Einbruchschutz nach EN 1143-1
- Zertifizierter Feuerschutz nach EN 15659, Stand: 2009, 60 Minuten Feuerschutz für Papier
- Geeignet für die Aufbewahrung einer unbegrenzten Anzahl von Kurz Waffen inkl. Munition gemäß § 36 des deutschen Waffengesetzes (Stand: 07/2017; Info: Seite 265)
- Korpus 3-wandig, Wandung mit armierter Spezial-Feuerschutzisolierung
- BURG-WÄCHTER Spezial-Wärmedämmung in Korpus und Tür durch FPC-Aufbau (Fire Protection Concrete)
- Spezial-Rückwandkonstruktion mit Zusatzarmierung. Vorteil: geringe Gesamttiefe durch schlanken Aufbau
- Optimale Innenraumnutzung durch schlanken Korpusaufbau

### SecuSafe

#### Das umstellbare Hochsicherheitsschloss

- VdS-geprüft, ECB-S-zertifiziert EN 1300, Klasse 2/B
- Zehn Zuhaltungen
- 50 Millionen verschiedene Schließungen
- Bei Verlust eines Schlüssels sofort auf eine neue Schließung umstellbar
- Sofortige Gleichschließung mit schon vorhandenem Tresor möglich (Beispiel: Kunde kauft einen weiteren Tresor und wünscht, mit einem Schlüssel beide Safes zu öffnen)
- Auf Kundenwunsch sofort mit mehreren Schlüsseln lieferbar (keine Lieferzeiten)
- Informationen zu Ersatz- und Zusatzschlüsseln (Seite 217)

### SecuTronic

#### Das erste biometrische Tresorschloss mit VdS-Zertifizierung. Aus eigener Entwicklung!

- VdS-zertifiziertes Tresorschloss mit Fingerscan-Modul, EN 1300 Klasse 2
- Programmierbares elektronisches Zahlenschloss
- 1.000.000 Einstellmöglichkeiten
- Zusätzlich zu zehn 6-stelligen selbst programmierbaren Zahlencodes können bis zu 20 Finger programmiert werden
- Zum Öffnen mit dem Fingerscan müssen zwei Finger programmiert/ingegeben werden
- Der Scanner verfügt über eine „Fake Finger Detection“ – diese Lebendfingernerkenntnis schließt bei der Identifikation gefälschte Finger aus
- Präzises und hochsensibles Authentifizierungsverfahren bei unterschiedlichen Hautzuständen – von extrem trocken bis feucht

### Sonder-Lackierungen:

Die Sonder-Lackierungen sind in allen RAL- und Brillant-Farbtönen möglich. Weitere Informationen hierzu auf Seite 260.



- Tür 4-wandig, einliegend
- Umfangreiche Armierung vor Riegelwerk und Verschlussbolzen
- 4-seitige Verriegelung durch starke Rundbolzen
- Einliegende verdeckte Spezialtürbänder – formschön
- Vorgerichtet für Wand- und Bodenverankerung, mit Befestigungsmaterial
- Sicherheitsplus: zwei nicht rücksetzbare Notverriegelungssysteme
- Ordertiefe
- Fachboden verstellbar (MTD 34 + 35 mit einem Fachboden, MTD 36 + 38 mit zwei Fachböden)
- Lackierung: Silber-Metallic, Sonderlackierung möglich (Seite 260)
- Sehr umfangreiche Abdichtung der Türspalte durch aufquellendes Spezialdichtmaterial



#### Beispiele RAL-Farbtöne



#### Beispiele Brillant-Farbtöne



# Wertschutzschrank Diplomat ★★★★★



## Ausführung S „SecuSafe“

Umstellbares, gepanzertes  
Hochsicherheits-Doppelbartschloss

- VdS-geprüft, Klasse 2
- ECB-S-zertifiziert EN 1300, Klasse B
- Zehn Zuhaltungen
- Mit Schließzwang
- Werkseitig mit zwei Schlüsseln
- 50 Millionen verschiedene Schließungen
- Sicherheitsplus bei Verlust eines Schlüssels – sofort umstellbar auf eine neue Schließung
- Die Schlossarmatur steht 13 mm vor

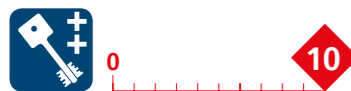

Artikel	UVP €	EAN 40 03482...	Außen HxBxT mm	Innen HxBxT mm	Tür HxB Öffnung mm	Gewicht kg	Inhalt l
MTD 34 F60 S	1150,00	37500 6	380x500x462	255x372x300	255x337	92	28,3
MTD 35 F60 S	1390,00	37520 4	470x500x462	345x372x300	345x337	104	38,5
MTD 36 F60 S	1520,00	37540 2	625x500x462	500x372x300	500x337	132	55,8
MTD 38 F60 S	2050,00	37560 0	985x500x462	860x372x300	860x337	186	96,0



## Ausführung E „SecuTronic“

Programmierbares elektronisches  
Zahlenschloss mit Fingerscan-Modul

- VdS-zertifiziert, Klasse 2
- Bis zu zehn sechsstellige Benutzercodes
- Bis zu 20 Fingerscans
- Bis zu 300 optionale TSE E-Keys
- Benutzernamen, Zutrittsrechte und Zutrittszeiten etc. über optionale TSE PC-Software programmierbar
- Inkl. zwei Batterien Mignon LR06 AA
- Die Schlossarmatur steht 27 mm vor



Artikel	UVP €	EAN 40 03482...	Außen HxBxT mm	Innen HxBxT mm	Tür HxB Öffnung mm	Gewicht kg	Inhalt l
MTD 34 F60 E	1350,00	37510 5	380x500x462	255x372x300	255x337	92	28,3
MTD 35 F60 E	1590,00	37530 3	470x500x462	345x372x300	345x337	104	38,5
MTD 36 F60 E	1720,00	37550 1	625x500x462	500x372x300	500x337	132	55,8
MTD 38 F60 E	2250,00	37570 9	985x500x462	860x372x300	860x337	186	96,0

# Wertschutzschrank Diplomat ★★★★★

## Übersicht

Vier unterschiedliche Größen:



MTD 34 F60 S



MTD 35 F60 S



MTD 36 F60 S



MTD 38 F60 S



MTD 34 F60  
Fachböden: 1



MTD 35 F60  
Fachböden: 1



MTD 36 F60  
Fachböden: 2

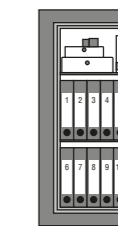

MTD 38 F60  
Fachböden: 2

## BURG-WÄCHTER Sicherheitslevel



## Zubehör

Innentresor mit Zylinderschloss für  
MTD 36 F60–38 F60

Artikel	UVP €	EAN 40 03482...	HxBxT mm
IT MTD	270,00	37960 8	180x370x260



## Ersatz- und Zusatzschlüssel für MTD 34–38 F60 S

Artikel	UVP €	EAN 40 03482...	Info
Set 55-124-2	35,00	08920 0	2 Schlüssel, 124mm lang
Set 55-124-4	70,00	09260 6	4 Schlüssel, 124mm lang
Set 55-124-6	110,00	06890 8	6 Schlüssel, 124mm lang
Nach Muster	295,00	08780 0	Schlüssellänge 124 mm

# Wertschutzschrank

## Karat ★★★★★



# KARAT



Einfach den QR-Code scannen und den Produkt-Film über den BURG-WÄCHTER Karat anschauen!



## MT 24 N – MT 26 N

### Wertschutzschränke

#### WIDERSTANDSGRAD 0

- Typgeprüfte und vom ECB-S überwachte Sicherheit
- Feuergeschützt, zertifizierter Einbruchschutz nach EN 1143-1
- Geeignet für die Aufbewahrung von bis zu fünf Kurz Waffen inkl. Munition gemäß § 36 des deutschen Waffengesetzes (Stand: 07/2017; Info: Seite 265)
- Korpus 3-wandig, Außenmantel aus brennschneidgeschütztem Edelstahl
- Tür doppelwandig mit zusätzlichen Armierungen, Türplatte: 7 mm SM-Stahl
- Mit Schlossschutzpanzerung
- 3-seitige Verriegelung durch starke Vierkantbolzen, Riegelbolzen oben und unten mit integrierter Stahlrolle – extremer Zusatzschutz gegen Brennschneiden, Aufbohren und Durchschlagen



- Durchgehende Hintergreifschiene an der Bandseite
- Vorgerichtet für Rückwand- und Bodenverankerung, mit Befestigungsmaterial – extrem hoher Ausreißwiderstand. Je eine Rückwand- und Bodenbohrung, mittig angeordnet
- Feuerschutzmaterial nach DIN 4102-A1, Korpus mit umlaufendem Feuerfalz
- Ordertiefe, ein verstellbarer Fachboden
- Lackierung: Platingrau
- **Sicherheitsplus:** Thermisches Notverriegelungssystem, Spezial-Durchschlagsicherung vor jedem Riegelbolzen

### SecuSafe

#### Das umstellbare Hochsicherheitsschloss

- VdS-geprüft, ECB-S-zertifiziert EN 1300, Klasse 2/B
- Zehn Zuhaltungen
- 50 Millionen verschiedene Schließungen
- Bei Verlust eines Schlüssels sofort auf eine neue Schließung umstellbar
- Sofortige Gleichschließung mit schon vorhandenem Tresor möglich (Beispiel: Kunde kauft einen weiteren Tresor und wünscht, mit einem Schlüssel beide Safes zu öffnen)
- Auf Kundenwunsch sofort mit mehreren Schlüsseln lieferbar (keine Lieferzeiten)



### SecuTronic

#### Das erste biometrische Tresorschloss mit VdS-Zertifizierung. Aus eigener Entwicklung.

- VdS-zertifiziertes Tresorschloss mit Fingerscan-Modul, EN 1300 Klasse 2
- Programmierbares elektronisches Zahlenschloss
- 1.000.000 Einstellmöglichkeiten
- Zusätzlich zu zehn 6-stelligen selbst programmierbaren Zahlencodes können bis zu 20 Finger programmiert werden
- Zum Öffnen mit dem Fingerscan müssen zwei Finger programmiert/ingegeben werden
- Der Scanner verfügt über eine „Fake Finger Detection“ – diese Lebendfingerkennung schließt bei der Identifikation gefälschte Finger aus
- Präzises und hochsensibles Authentifizierungsverfahren bei unterschiedlichen Hautzuständen – von extrem trocken bis feucht

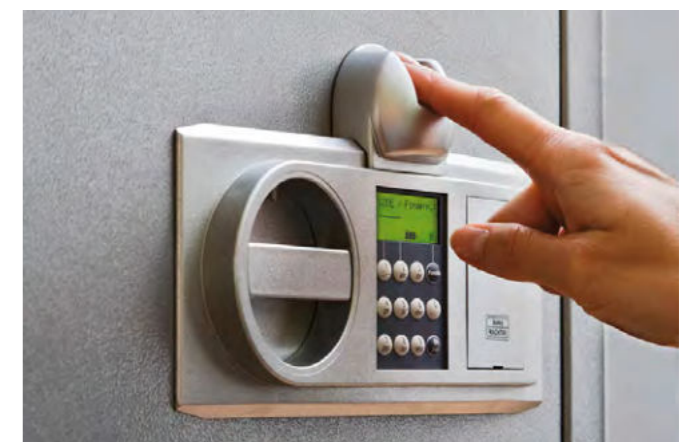

**Erweiterter Transport-Service**  
Weitere Informationen auf Seite 270

# Wertschutzschrank

## Karat ★★★★★



### Ausführung S „SecuSafe“

Umstellbares, gepanzertes  
Hochsicherheits-Doppelbartschloss

- VdS-geprüft, Klasse 2
- ECB-S-zertifiziert EN 1300, Klasse B
- Zehn Zuhaltungen
- Mit Schließzwang
- Werkseitig mit zwei Schlüsseln
- 50 Millionen verschiedene Schließungen
- Sicherheitsplus bei Verlust eines Schlüssels – sofort umstellbar auf eine neue Schließung
- Die Schlossarmatur steht 3 mm vor



Artikel	UVP	EAN	Außen HxBxT	Innen HxBxT	Tür HxB	Gewicht	Inhalt
	€	40 03482...	mm	mm	Öffnung mm	kg	l
MT 24 N S	759,00	16050 3	340x430x390	250x348x294	250x336	48	25,8
MT 26 N S	1099,00	19090 6	530x430x390	440x348x294	440x336	67	45,3



### Ausführung E „SecuTronic“

Programmierbares  
elektronisches Zahlenschloss

- VdS-geprüft, Klasse 2
- ECB-S-zertifiziert EN 1300, Klasse B
- Bis zu zehn sechsstellige Benutzercodes
- Bis zu 300 optionale TSE E-Keys
- Benutzernamen, Zutrittsrechte und Zutrittszeiten etc. über optionale TSE PC-Software programmierbar
- Inkl. zwei Batterien Mignon LR06 AA
- Die Schlossarmatur steht 16 mm vor



Artikel	UVP	EAN	Außen HxBxT	Innen HxBxT	Tür HxB	Gewicht	Inhalt
	€	40 03482...	mm	mm	Öffnung mm	kg	l
MT 24 N E	929,00	19150 7	340x430x390	250x348x294	250x336	48	25,8
MT 26 N E	1259,00	19020 3	530x430x390	440x348x294	440x336	67	45,3



### Ausführung E FS „SecuTronic“

Programmierbares elektronisches  
Zahlenschloss mit Fingerscan-Modul

- VdS-zertifiziert, Klasse 2
- Bis zu zehn sechsstellige Benutzercodes
- Bis zu 20 Fingerscans
- Bis zu 300 optionale TSE E-Keys
- Benutzernamen, Zutrittsrechte und Zutrittszeiten etc. über optionale TSE PC-Software programmierbar
- Inkl. zwei Batterien Mignon LR06 AA
- Die Schlossarmatur steht 30 mm vor



Artikel	UVP	EAN	Außen HxBxT	Innen HxBxT	Tür HxB	Gewicht	Inhalt
	€	40 03482...	mm	mm	Öffnung mm	kg	l
MT 24 N E FS	999,00	32280 2	340x430x390	250x348x294	250x336	48	25,8
MT 26 N E FS	1339,00	32290 1	530x430x390	440x348x294	440x336	67	45,3

# Wertschutzschrank

## Karat ★★★★★

### Übersicht

Zwei unterschiedliche Größen:



MT 24 N S



MT 26 N S



MT 24 N  
Fachböden: 1



MT 26 N  
Fachböden: 1

### BURG-WÄCHTER Sicherheitslevel



### Ersatz- und Zusatzschlüssel für MT 24–26 N S, WT 14–16 N S

Artikel	UVP	EAN	Info
	€	40 03482...	
Set 55-80-2	29,00	08890 6	Schlüsselset 55-80-2: 2er Schlüsselset, 80 mm lang
Set 55-80-4	58,00	08910 1	Schlüsselset 55-80-4: 4er Schlüsselset, 80 mm lang
Set 55-80-6	87,00	06880 9	Schlüsselset 55-80-6: 6er Schlüsselset, 80 mm lang
Nach Muster	285,00	08640 7	Schlüssel lt. Muster, Schloss-Klasse B, 80 mm lang



Erweiterter  
Transport-Service

Weitere Informationen auf Seite 270

# Wertschutzschrank Magno ★★★★★



## Magno M 520/M 540 Wertschutzschrank

- Verriegelung durch starke Rundbolzen
- Ordertiefe, Fachboden verstellbar
- Zertifizierter Einbruchschutz nach EN 1143-1, Widerstandsgrad 0
- Zugelassen für bis zu fünf Kurz Waffen und Munition
- Doppelwandige Konstruktion
- Einliegende Tür, die Schlossarmatur steht nicht vor
- Innenliegendes Scharnier
- Hintergreifschiene an der Bandseite
- Serienmäßig vorgerichtet für Rückwandverankerung, inklusive Befestigungsmaterial

- **Empfohlenes Zubehör:** Kurz Waffen-Halterung KWH 5 aus Schaumstoff (nicht im Lieferumfang enthalten), siehe Seite 223



## Ausführung S „SecuSafe“

### Gepanzertes Sicherheits-Doppelbartschloss „SecuSafe“

- VdS-geprüft, Klasse 1
- ECB-S-zertifiziert EN 1300, Klasse A
- Neun Zuhaltungen
- 1.000.000 verschiedene Schließungen
- Werksseitig mit zwei Schlüsseln



M 520 S

M 540 S



Artikel	UVP €	EAN	Außen HxBxT mm	Innen HxBxT mm	Tür HxB Öffnung mm	Gewicht kg	Inhalt l
M 520 S	519,00	40340 2	360x495x445	245x379x305	245x333	60,0	28,0
M 540 S	679,00	40360 0	560x495x445	445x379x305	445x333	80,0	51,0

## Ausführung E „SecuTronic“

### Programmierbares elektronisches Zahlenschloss „SecuTronic“

- ECB-S-zertifiziert EN 1300, Klasse A
- 1.000.000 Einstellmöglichkeiten
- Inklusive drei Batterien Micro LR 03 AAA



M 520 E

M 540 E

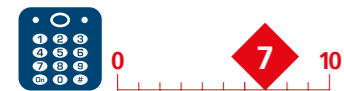

Artikel	UVP €	EAN	Außen HxBxT mm	Innen HxBxT mm	Tür HxB Öffnung mm	Gewicht kg	Inhalt l
M 520 E	599,00	40350 1	360x495x445	245x379x305	245x333	60,0	28,0
M 540 E	759,00	40370 9	560x495x445	445x379x305	445x333	80,0	51,0

# Wertschutzschrank Magno ★★★★★

## Übersicht

Zwei unterschiedliche Größen:



M 520  
Fachböden: 1

M 540  
Fachböden: 1

## BURG-WÄCHTER Sicherheitslevel

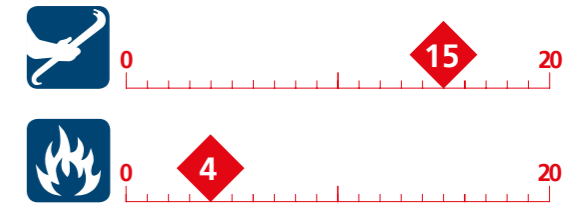

## Ersatz- und Zusatzschlüssel für M 520 S und M 540 S

Artikel	UVP €	EAN	Info
Nach Muster	75,95	16620 8	Schlüssellänge 68 mm

# Kurz Waffenhalterung KWH 5



## KWH 5

### Kurz Waffenhalterung für bis zu fünf Kurz Waffen

- Aus robustem Schaumstoff
- Für den Einsatz in Kurz Waffentresoren (z. B. BURG-WÄCHTER Magno M 520 und M 540)



Montage

KWH 5

Artikel	UVP €	EAN	HxBxT mm	Gewicht kg
KWH 5	34,95	40380 8	130x335x230	0,16



# Sicherheitsschrank

## Combi-Line ★★★★★

# COMBI-LINE



Einfach den QR-Code scannen und den Produkt-Film über den BURG-WÄCHTER Combi-Line anschauen!



## CL 10 – CL 60 Sicherheitsschränke

### SICHERHEITSTUFE S2 FEUERWIDERSTAND LFS 30

- Sicherheitsschränke mit europaweit gültiger Zertifizierung
- Typgeprüfte und vom ECB-S überwachte Sicherheit
- Geprüfter und zertifizierter Einbruch- und Feuerschutz
- Sicherheitsstufe S2 nach DIN EN 14450
- Sicherheitsstufe B nach VDMA 24992, Stand: Mai 1995
- Feuerwiderstand LFS 30 nach EN 15659 – 30 Minuten Feuerschutz für Papier
- Feuerschutzmaterial nach DIN 4102
- Verbundisolation vor dem Türblatt als Wärmeschutz für Schloss und Riegelwerk



- Doppelwandige Konstruktion
- Innen liegendes Scharnier
- Seitliche Verriegelung durch 25 mm starke Rundbolzen plus Schieberiegel oben
- Hintergreifschiene an der Bandseite
- Verankerungsmöglichkeit in der Rückwand und im Boden, je zwei Rückwand- und Bodenbohrungen, diagonal angeordnet
- Befestigungsmaterial liegt bei
- Korpus dunkelgrau, Tür hellgrau
- Serienmäßig mit je einem Fachboden

### 3 Sicherheitsnormen in einem Tresor

#### Die Sicherheitsschränke der Combi-Line Serie entsprechen drei Sicherheitsnormen:

- Sicherheitsstufe B nach VDMA 24992, Stand: Mai 1995
- Sicherheitsstufe S2 nach DIN EN 14450
- Feuerwiderstand LFS 30 nach EN 15659 – 30 Minuten Feuerschutz für Papier



### Technische Besonderheit

#### Schieberiegel oben mit zusätzlichem Durchschlagschutz



### SecuTronic

#### Das erste biometrische Tresorschloss mit VdS-Zertifizierung. Aus eigener Entwicklung!

- VdS-zertifiziertes Tresorschloss mit Fingerscan-Modul, EN 1300 Klasse 1
- Programmierbares elektronisches Zahlenschloss
- Zusätzlich zu einem sechsstelligen selbst programmierbaren Zahlencode können bis zu zehn Finger programmiert werden
- 1.000.000 Einstellmöglichkeiten
- Zum Öffnen mit dem Fingerscan müssen zwei Finger programmiert/ingegeben werden
- Der Scanner verfügt über eine „Fake Finger Detection“ – diese Lebendfingerkennung schließt bei der Identifikation gefälschte Finger aus
- Präzises und hochsensibles Authentifizierungsverfahren bei unterschiedlichen Hautzuständen



# Sicherheitsschrank Combi-Line ★★★★★



## Ausführung S „SecuSafe“

**Gepanzertes Sicherheits-Doppelbartschloss**

- VdS-geprüft, Klasse 1
- ECB-S-zertifiziert EN 1300, Klasse A
- Neun Zuhaltungen
- 1.000.000 verschiedene Schließungen
- Werkseitig mit zwei Schlüsseln



Artikel	UVP	EAN	Außen HxBxT	Innen HxBxT	Tür HxB	Gewicht	Inhalt
	€	40 03482...	mm	mm	Öffnung mm	kg	l
CL 10 S	369,00	33400 3	320x435x380	205x320x232	205x265	44	15
CL 20 S	489,00	33420 1	360x495x445	245x380x297	245x325	55	27
CL 40 S	655,00	33440 9	560x495x445	445x380x297	445x325	77	50
CL 60 S	885,00	39620 9	820x495x445	694x380x297	694x324	111	78



## Ausführung E „SecuTronic“

**Programmierbares elektronisches Zahlenschloss**

- CL 20 E: Testsieger „Stiftung Warentest“
- VdS-geprüft, Klasse 2
- ECB-S-zertifiziert EN 1300, Klasse B
- 1.000.000 Einstellmöglichkeiten
- Inkl. drei Batterien Micro LR03 AAA
- Die Schlossarmatur steht bei den CL 10–40 7 mm vor



Artikel	UVP	EAN	Außen HxBxT	Innen HxBxT	Tür HxB	Gewicht	Inhalt
	€	40 03482...	mm	mm	Öffnung mm	kg	l
CL 10 E	439,00	33410 2	320x435x380	205x320x232	205x265	44	15
CL 20 E	559,00	33430 0	360x495x445	245x380x297	245x325	55	27
CL 40 E	725,00	33450 8	560x495x445	445x380x297	445x325	77	50
CL 60 E	965,00	39630 8	820x495x445	694x380x297	694x324	111	78



## Ausführung E FS „SecuTronic“

**Programmierbares elektronisches Zahlenschloss mit Fingerscan-Modul**

- VdS-zertifiziert, Klasse 1
- 1.000.000 Einstellmöglichkeiten
- Bis zu zehn Fingerscans
- Inkl. drei Batterien Mignon LR06 AA
- Die Schlossarmatur steht bei den CL 10–40 E FS 13 mm, beim CL 60 E FS 3 mm vor



Artikel	UVP	EAN	Außen HxBxT	Innen HxBxT	Tür HxB	Gewicht	Inhalt
	€	40 03482...	mm	mm	Öffnung mm	kg	l
CL 10 E FS	519,00	33460 7	320x435x380	205x320x232	205x265	44	15
CL 20 E FS	639,00	33470 6	360x495x445	245x380x297	245x325	55	27
CL 40 E FS	799,00	33480 5	560x495x445	445x380x297	445x325	77	50
CL 60 E FS	1035,00	39640 7	820x495x445	694x380x297	694x324	111	78

# Sicherheitsschrank Combi-Line ★★★★★

## Übersicht

Vier unterschiedliche Größen:



CL 10  
Fachböden: 1

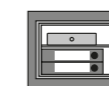

CL 20  
Fachböden: 1



CL 40  
Fachböden: 1

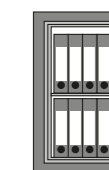

CL 60  
Fachböden: 1

## BURG-WÄCHTER Sicherheitslevel



## Ersatzschlüssel für Combi-Line CL 10-60 S\*

Artikel	UVP	EAN	Info
	€	40 03482...	
Nach Muster	75,95	38590 6	Schlüssellänge 80 mm

\* Die Ersatzschlüsselanfertigung kann bis zu 14 Tage dauern.



Erweiterter  
Transport-Service  
Weitere Informationen auf Seite 270

# Möbeltresor City-Line ★★★



## Möbeleinsatztresore

- Sicherheitsstufe B nach VDMA 24992 (Stand: Mai 1995)
- Feuerschutzmaterial nach DIN 4102-A1
- Mit umlaufendem Feuerfalz
- Lackierung: Lichtgrau (RAL 7035)
- Doppelwandig
- Verriegelung durch Rundbolzen

- Verankerungsmöglichkeit in der Rückwand und im Boden, je zwei Rückwand- und Bodenbohrungen
- Innenraum in Ordertiefe

## Ausführung S „SecuSafe“

### Umstellbares, gepanzertes Hochsicherheits-Doppelbartschloss

- VdS-geprüft, Klasse 2
- ECB-S-zertifiziert EN 1300, Klasse B
- Zehn Zuhaltungen
- Mit Schließzwang
- 50 Millionen verschiedene Schließungen
- Sicherheitsplus bei Verlust eines Schlüssels – sofort umstellbar auf eine neue Schließung

- Die Schlossarmatur steht 5 mm vor
- Werksseitig mit zwei Schlüsseln



C 1 S

C 4 S

Artikel	UVP	EAN	Außen HxBxT	Innen HxBxT	Tür HxB	Gewicht	Inhalt
	€	40 03482...	mm	mm	Öffnung mm	kg	l
C 1 S	279,00	14880 8	278x402x376	209x336x294	209x326	30,0	20,6
C 4 S	379,00	14070 3	528x435x382	440x350x292	440x345	49,0	45,3



## Ausführung E „SecuTronic“

### Elektronisches Zahlenschloss

- VdS-geprüft, Klasse 2
- ECB-S-zertifiziert EN 1300, Klasse B
- 1.000.000 Einstellmöglichkeiten
- Inkl. drei Batterien Micro LR 03 AAA
- Die Schlossarmatur steht 13 mm vor



C 1 E

C 4 E

Artikel	UVP	EAN	Außen HxBxT	Innen HxBxT	Tür HxB	Gewicht	Inhalt
	€	40 03482...	mm	mm	Öffnung mm	kg	l
C 1 E	359,00	26490 0	278x402x376	209x336x294	209x326	30,0	20,6
C 4 E	459,00	14080 2	528x435x382	440x350x292	440x345	49,0	45,3



# Möbeltresor City-Line ★★★



## Ausführung E FS „SecuTronic“

### Elektronisches Zahlenschloss mit Fingerscan-Modul

- VdS-zertifiziert, Klasse 1
- 1.000.000 Einstellmöglichkeiten
- Inkl. drei Batterien Mignon LR 06 AA
- Die Schlossarmatur steht 19 mm vor
- Zusätzlich zu einem 6-stelligen Code können bis zu zehn Finger programmiert werden



C 1 E FS

C 4 E FS



Artikel	UVP	EAN	Außen HxBxT	Innen HxBxT	Tür HxB	Gewicht	Inhalt
	€	40 03482...	mm	mm	Öffnung mm	kg	l
C 1 E FS	429,00	35920 4	278x402x376	209x336x294	209x326	30,0	20,6
C 4 E FS	529,00	35930 3	528x435x382	440x350x292	440x345	49,0	45,3

## Übersicht

Zwei unterschiedliche Größen:

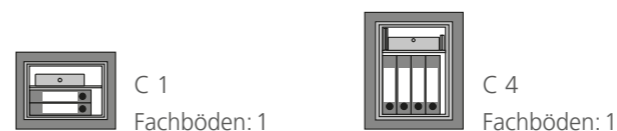

C 1  
Fachböden: 1

C 4  
Fachböden: 1

Einfach den QR-Code scannen und den Produkt-Film über den BURG-WÄCHTER City-Line anschauen!

## BURG-WÄCHTER Sicherheitslevel



## Ersatz- und Zusatzschlüssel für C 1 S und C 4 S\*

Artikel	UVP	EAN	Info
	€	40 03482...	
Set 55-80-2	29,00	08890 6	2 Schlüssel, 80 mm lang
Set 55-80-4	58,00	08910 1	4 Schlüssel, 80 mm lang
Set 55-80-6	87,00	06880 9	6 Schlüssel, 80 mm lang
Nach Muster	285,00	08640 7	Schlüssellänge 80 mm

\* Die Ersatzschlüsselanfertigung kann bis zu 14 Tage dauern.

**Erweiterter Transport-Service**  
Weitere Informationen auf Seite 270

# Möbeltresor Home-Safe ★★



## Möbeleinsatztresore

- Sicherheitsstufe B nach VDMA 24992 (Stand: Mai 1995)
- Doppelwandig
- Feuerschutzmaterial nach DIN 4102-A1
- Mit umlaufendem Feuerfalz
- Verriegelung durch Rundbolzen
- Innenraum mit Ordertiefe
- Verankerungsmöglichkeit in der Rückwand und im Boden, je zwei Rückwand- und Bodenbohrungen, diagonal angeordnet

## Ausführung S „SecuSafe“

### Gepanzertes Sicherheits-Doppelbartschloss

- VdS-geprüft, Klasse 1
- ECB-S-zertifiziert EN 1300, Klasse A
- Neun Zuhaltungen
- 1.000.000 verschiedene Schließungen
- Werksseitig mit zwei Schlüsseln



Artikel	UVP €	EAN 40 03482...	Außen HxBxT mm	Innen HxBxT mm	Tür HxB Öffnung mm	Gewicht kg	Inhalt l
H 210 S	279,00	41100 1	278x402x376	209x336x294	209x326	30,0	20,6
H 240 S	379,00	41120 9	528x435x382	440x350x292	440x345	49,0	45,3

## Ausführung E „SecuTronic“

### Elektronisches Zahlenschloss

- ECB-S-zertifiziert EN 1300, Klasse A
- 1.000.000 Einstellmöglichkeiten
- Inkl. drei Batterien Mignon LR 06 AA
- Die Schlossarmatur steht 19 mm vor



Artikel	UVP €	EAN 40 03482...	Außen HxBxT mm	Innen HxBxT mm	Tür HxB Öffnung mm	Gewicht kg	Inhalt l
H 210 E	369,00	41110 0	278x402x376	209x336x294	209x326	30,0	20,6
H 240 E	469,00	41130 8	528x435x382	440x350x292	440x345	49,0	45,3

# Möbeltresor Home-Safe ★★

## Übersicht

Zwei unterschiedliche Größen:



H 210

H 240



H 210  
Fachböden: 1



H 240  
Fachböden: 1

Einfach den QR-Code scannen und den Produkt-Film über den BURG-WÄCHTER Home-Safe anschauen!



## BURG-WÄCHTER Sicherheitslevel



## Ersatzschlüssel für H 210 S und H 240 S\*

Artikel	UVP €	EAN 40 03482...	Info
Nach Muster	75,95	16620 8	Schlüssellänge 68 mm
TR-Rohling 51	22,50	16670 3	Rohling

\* Die Ersatzschlüsselanfertigung kann bis zu 14 Tage dauern.



Erweiterter  
Transport-Service  
Weitere Informationen auf Seite 270

# Möbeltresor

## Point-Safe ★★



### Möbeleinsatztresore

- Getestet im BURG-WÄCHTER Prüflabor
- Solider einwandiger Korpus
- Tür doppelwandig
- Für Wand- und Bodenbefestigung vorge- richtet, zwei Rückwand- plus zwei Boden- bohrungen
- Befestigungsmaterial liegt bei
- Zum Einbau in Schränke, Schreibtische etc.

- P1: ohne Fachboden
- P2, P3 und P4: ein Fachboden, herausnehmbar
- P3 und P4: mit Ordnertiefe

### Ausführung S

#### Doppelbartschloss

- Werksseitig mit zwei Schlüsseln



Artikel	UVP €	EAN 40 03482...	Außen HxBxT mm	Innen HxBxT mm	Tür HxB Öffnung mm	Gewicht kg	Inhalt l
P 1 S	89,50	24840 9	180x280x200	173x273x141	135x188	7,5	6,7
P 2 S	134,00	24850 8	255x350x300	248x343x241	188x230	14,0	20,5
P 3 S	199,00	24950 5	320x442x350	310x435x288	240x317	20,0	38,8

### Ausführung E

#### Elektronisches Zahlenschloss



- Kombination verstellbar
- Bequemes Handling durch motorgetriebene Verriegelung mit automatischer Türöffnung
- General- und Benutzercode
- Batteriebetrieben. Inklusive 4x Mignon LR06 AA. Kein Stromanschluss nötig
- Zusatzschloss für Notöffnung
- Die Schlossarmatur steht 15 mm vor



Artikel	UVP €	EAN 40 03482...	Außen HxBxT mm	Innen HxBxT mm	Tür HxB Öffnung mm	Gewicht kg	Inhalt l
P 1 E	154,00	26760 8	180x280x200	173x273x141	135x188	7,5	6,7
P 2 E	202,50	24810 2	255x350x300	248x343x241	188x230	14,0	20,5
P 3 E	252,50	24820 1	320x442x350	310x435x288	240x317	20,0	38,8
P 4 E	319,00	24830 0	500x416x350	490x410x288	423x290	25,5	57,9

### Ausführung E FS

#### Elektronisches Zahlenschloss mit Fingerscan-Modul



- Merkmale, siehe Ausführung E
- Zusätzlich bis zu fünf Fingerscans (im Hotelmodus: ein Fingerscan)



Artikel	UVP €	EAN 40 03482...	Außen HxBxT mm	Innen HxBxT mm	Tür HxB Öffnung mm	Gewicht kg	Inhalt l
P 2 E FS	252,50	35390 5	255x350x300	248x343x241	188x230	14,0	20,5
P 3 E FS	299,00	35360 8	320x442x350	310x435x288	240x317	20,0	38,8
P 4 E FS	355,00	35380 6	500x416x350	490x410x288	423x290	25,5	57,9

# Möbeltresor

## Point-Safe ★★



### P 2 S EWS

#### Doppelbartschloss

- Werksseitig mit zwei Schlüsseln
- Zwei Einwurfschlitze: Oberseite (325 mm x 10 mm) für größere Papiere bis DIN-A4-Format und an der Frontseite (240 mm x 10 mm)



### P 2 E EWS

#### Elektronisches Zahlenschloss

- Zwei Einwurfschlitze: Oberseite (325 mm x 10 mm) für größere Papiere bis DIN-A4-Format und an der Frontseite (240 mm x 10 mm)
- Kombination verstellbar
- Bequemes Handling durch motorgetriebene Verriegelung mit automatischer Türöffnung
- General- und Benutzercode
- Batteriebetrieben. Inklusive 4x Mignon LR06 AA. Kein Stromanschluss nötig
- Zusatzschloss für Notöffnung
- Die Schlossarmatur steht 15 mm vor



Artikel	UVP €	EAN 40 03482...	Außen HxBxT mm	Innen HxBxT mm	Tür HxB Öffnung mm	Gewicht kg	Inhalt l
P 2 S EWS	149,00	35510 7	255x350x300	248x343x241	188x230	14,0	20,5
P 2 E EWS	217,50	35520 6	255x350x300	248x343x241	188x230	14,0	20,5

### Übersicht

Vier unterschiedliche Größen:



P 1 E



P 2 E



P 3 E



P 4 E

### BURG-WÄCHTER Sicherheitslevel

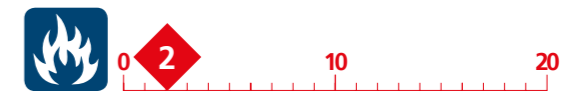

### Ersatzschlüssel für P 1 S, P 2 S, P 3 S und P 2 S EWS\*

Artikel	UVP €	EAN 40 03482...	Info
Nach Muster	75,95	33000 5	Schlüssellänge 76 mm
TR-Rohling 17 B**	15,50	16810 3	Rohling, VE 5 Stk. (bis 2013)
TR-Rohling 17 C	15,50	37080 3	Rohling, VE 5 Stk. (ab 2014)

\*Die Ersatzschlüsselherstellung kann bis zu 14 Tage dauern. \*\*TR-Rohling 17 B nur für P 1-3 S.

# Laptoptresor

## Point-Safe ★★



### Möbeleinsatztresor

- Solider einwandiger Korpus
- Befestigungsmaterial liegt bei
- Für Wand- und Bodenbefestigung vorgerichtet, zwei Rückwand- plus zwei Bodenbohrungen
- Zum Einbau in Schränke, Schreibtische etc.
- Mit elektronischem Zahlenschloss, selbst programmierbar
- Für Aktenordner oder Laptop geeignet
- Die Schlossarmatur steht 15 mm vor

### Ausführung E

#### Elektronisches Zahlenschloss

- Kombination verstellbar
- Bequemes Handling durch motorgetriebene Verriegelung mit automatischer Türöffnung
- General- und Benutzercode
- Batteriebetrieben. Inklusive 4x Mignon LR06 AA. Kein Stromanschluss nötig
- Zusatzschloss für Notöffnung
- Die Schlossarmatur steht 15 mm vor



P 3 E Lap



Artikel	UVP	EAN	Außen HxBxT	Innen HxBxT	Tür HxB	Gewicht	Inhalt
	€	40 03482...	mm	mm	Öffnung mm	kg	l
Point 3 E Lap	212,50	18180 5	200x445x380	196x441x323	140x380	15,2	27,9

### Ausführung E FS

#### Elektronisches Zahlenschloss mit Fingerscan-Modul

- Kombination verstellbar
- Bequemes Handling durch motorgetriebene Verriegelung mit automatischer Türöffnung
- General- und Benutzercode
- Bis zu fünf Fingerscans (im Hotelmodus: ein Fingerscan)
- Batteriebetrieben. Inklusive 4x Mignon LR06 AA. Kein Stromanschluss nötig
- Zusatzschloss für Notöffnung
- Die Schlossarmatur steht 15 mm vor



P 3 E FS Lap



Artikel	UVP	EAN	Außen HxBxT	Innen HxBxT	Tür HxB	Gewicht	Inhalt
	€	40 03482...	mm	mm	Öffnung mm	kg	l
Point 3 E FS Lap	264,00	35370 7	200x445x380	196x441x323	140x380	15,2	27,9

# Hoteltresor

## Point-Safe ★★



### Hoteltresore in drei Größen

#### Hoteltresor mit elektronischem Zahlenschloss

- KA 3/KA 4: mit gleichschließendem Notöffnungsschloss
- Für den Hotelier: übergeordneter Generalcode für alle Tresore
- Für den Hotelgast: einfache, leicht verständliche Kurzanleitung
- Die Schlossarmatur steht 15 mm vor



P 1 E KA 3

P 3 E KA 4

P 3 E Lap KA 4



Artikel	UVP	EAN	Außen HxBxT	Innen HxBxT	Tür HxB	Gewicht	Inhalt
	€	40 03482...	mm	mm	Öffnung mm	kg	l
P 1 E KA 3	164,00	37770 3	180x280x200	173x273x141	135x188	7,5	6,7
P 3 E KA 4	265,00	37780 2	320x442x350	310x435x288	240x317	20,0	38,8
P 3 E Lap KA 4	219,00	37790 1	200x445x380	196x441x323	140x380	15,2	27,9

# Feuerschutztresor

## FP 43 E ★★



- Dokumentensafe mit geprüftem Feuerschutz
- Korpus und Tür doppelwandig
- Vollflächig massiv mit Isolierbeton ausgefüllt
- Safe hat den Feuerschutztest bestanden: Innentemperatur nach einer Stunde: 160 °C – guter Schutz für Ihre Dokumente
- Tür einseitig verriegelt, zusätzlicher Hintergreifbolzen auf der Bandseite
- Korpus mit umlaufendem Feuerfalz
- Vorgerichtet für Bodenverankerung, inkl. Befestigungsmaterial
- Elektronisches Zahlenschloss, mit zusätzlichem Notöffnungsschloss
- Kombination verstellbar
- Batteriebetrieben. Inklusive 4x Mignon LR06 AA. Kein Stromanschluss nötig
- Die Schlossarmatur und das Türscharnier stehen 32 mm vor



FP 43 E



Optimal für Dokumente:  
Feuerschutz-Kassette  
FireProtect FP 22 K (s.S. 128)



Artikel	UVP	EAN	Außen HxBxT	Innen HxBxT	Tür HxB	Gewicht	Inhalt
	€	40 03482...	mm	mm	Öffnung mm	kg	l
FP 43 E	299,00	39600 1	305x400x330	225x320x220	225x320	29,0	15,8

# Wandtresor Diplomat ★★★★★



## Wandtresore WT 10 Diplomat Widerstandsgrad I

- Typgeprüfte und vom ECB-S überwachte Sicherheit
- Zertifizierter Einbruchschutz nach EN 1143-1
- Rückwand mit 10mm starker Stahlkonstruktion mit Edelstahlanteil als Brennschneidschutz: mehr Sicherheit und maximale Ausnutzung der Wandstärke, keine Betonrückwand nötig
- Tür doppelwandig, Türplatte 10 mm SM-Stahl
- Schlossschutzpanzerung aus Mangan-Stahl
- 3-seitige Verriegelung durch starke Vierkantbolzen, Verriegelungsbolzen mit je zwei integrierten Stahlrollen als doppeltem Brennschneidschutz
- Durchgehende Hintergreifschiene an der Bandseite
- Tür mit Feuerschutzmaterial nach DIN 4102-A1
- Korpus mit umlaufendem Feuerfalz
- Ordertiefe
- Fachboden verstellbar: Größe 5: ein Fachboden  
Größen 6 und 8: zwei Fachböden
- Optional mit Innentresor lieferbar
- Lackierung: zweifarbig
- Sicherheitsplus: doppeltes, nicht rücksetzbares Notverriegelungssystem, patentiert. Spezial-Durchschlagsicherung vor jedem Riegelbolzen und vor dem Schloss
- Türanschlag links: auf Wunsch ohne Aufpreis



## Ausführung E „SecuTronic“

### Elektronisches Zahlenschloss mit Fingerscan-Modul

- VdS-zertifiziert, Klasse 2
- Bis zu zehn sechsstellige Benutzercodes
- Bis zu 20 Fingerscans
- Bis zu 300 optionale TSE E-Keys
- Inkl. zwei Batterien Mignon LR 06 AA
- Benutzernamen, Zutrittsrechte und Zutrittszeiten etc. über optionale TSE PC-Software programmierbar
- Die Schlossarmatur steht 32 mm vor



WT 10/5 350 E



WT 10/6 350 E



WT 10/8 580 E

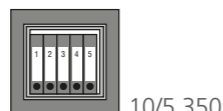

10/5 350



10/6 350  
10/6 580



10/8 350  
10/8 580



10

## BURG-WÄCHTER Sicherheitslevel



Artikel	UVP €	EAN 40 03482...	Außen HxBxT mm	Innen HxBxT mm	Tür HxB Öffnung mm	Gewicht kg	Inhalt l
WT 10/5 350 E	1429,00	21580 7	465x500x385	345x370x300	345x340	65	37,8
WT 10/6 350 E	1699,00	21640 8	620x500x385	500x370x300	500x340	80	54,8
WT 10/6 580 E	1869,00	21790 0	620x500x580	500x370x495	500x340	90	90,3
WT 10/8 350 E	2345,00	21700 9	980x500x385	860x370x300	860x340	115	94,2
WT 10/8 580 E	2445,00	21820 4	980x500x580	860x370x495	860x340	130	155,4
IT WT 10	235,00	09960 5	Innentresor mit Zylinderschloss für WT 10 mit Ordertiefe (180x370x260 mm)				

# Wandtresor Karat ★★★



## Wandtresor WT 13 Karat

- Sicherheitsstufe B nach VDMA 24992 (Stand: Mai 1995)
- Der Wandtresor mit variabler Tiefe – optimale Raumausnutzung durch verstellbaren Tresorkorpus
- Tür doppelwandig
- Türplatte: 7 mm SM-Stahl
- Wirkungsvolle Vierkant-Verriegelung
- Durchgehende Hintergreifschiene an der Bandseite
- Tür mit Feuerschutzmaterial nach DIN 4102-A1
- Korpus mit umlaufendem Feuerfalz
- Lackierung: Alteisen



## Ausführung E „SecuTronic“

### Elektronisches Zahlenschloss

- VdS-geprüft, Klasse 2
- ECB-S zertifiziert EN 1300, Klasse B
- 1.000.000 Einstellmöglichkeiten
- Inkl. drei Batterien Micro LR 03 AAA
- Die Schlossarmatur steht 13 mm vor



WT 13 E

Artikel	UVP €	EAN 40 03482...	Außen HxBxT mm	Innen HxBxT mm	Tür HxB Öffnung mm	Gewicht kg	Inhalt l
WT 13 E	539,00	27820 8	250x350x233-351	190x300x188,5-306,5	190x251	18,0	10,7-17,4

## BURG-WÄCHTER Sicherheitslevel



# Wandtresor Karat ★★★★★



## Wandtresore WT 14-16 N Karat Widerstandsgrad 0

- Typgeprüfte und vom ECB-S überwachte Sicherheit
- Zertifizierter Einbruchschutz nach EN 1143-1
- Die Wandtresor-Serie mit variabler Tiefe – optimale Raumausnutzung durch verstellbaren Tresorkorpus
- Tür doppelwandig, Türplatte 7 mm SM-Stahl
- 3-seitige Verriegelung durch starke Vierkantbolzen, Riegelbolzen oben und unten mit integrierter Stahlrolle
- Durchgehende Hintergreifschiene an der Bandseite
- Tür mit Feuerschutzmaterial nach DIN 4102-A1
- Korpus mit umlaufendem Feuerfalz
- Ordertiefe bei vollem Auszug
- Ein verstellbarer Fachboden
- Lackierung: Alteisen
- Sicherheitsplus: thermisches Notverriegelungssystem, Spezial-Durchschlagsicherung vor jedem Riegelbolzen



## Ausführung S „SecuSafe“

### Umstellbares, gepanzertes Hochsicherheits-Doppelbartschloss

- VdS-geprüft, Klasse 2
- ECB-S zertifiziert EN 1300, Klasse B
- Zehn Zuhaltungen, mit Schließzwang
- Werksseitig mit zwei Schlüsseln
- 50 Millionen verschiedene Schließungen
- Sicherheitsplus: bei Verlust eines Schlüssels sofort umstellbar auf eine neue Schließung
- Die Schlossarmatur steht 3 mm vor
- Nähere Informationen zu Ersatz- und Zusatzschlüsseln, s. Seite 221



Artikel	UVP	EAN	Außen HxBxT	Innen HxBxT	Tür HxB	Gewicht	Inhalt
	€	40 03482...	mm	mm	Öffnung mm	kg	l
WT 14 N S	655,00	28340 0	342x434x233-351	250x352x178-296	250x336	27,5	15,6-26,0
WT 16 N S	885,00	28360 8	532x434x233-351	440x352x178-296	440x336	39,0	27,5-45,7

## Ausführung E „SecuTronic“

### Programmierbares elektronisches Zahlenschloss

- VdS-geprüft, Klasse 2
- ECB-S zertifiziert EN 1300, Klasse B
- Bis zu zehn 6-stellige Benutzercodes
- Bis zu 300 optionale TSE E-Keys
- Benutzernamen, Zutrittsrechte und Zutrittszeiten etc. über optionale TSE PC-Software programmierbar
- Inkl. zwei Batterien Mignon LR 06 AA
- Die Schlossarmatur steht 16 mm vor



Artikel	UVP	EAN	Außen HxBxT	Innen HxBxT	Tür HxB	Gewicht	Inhalt
	€	40 03482...	mm	mm	Öffnung mm	kg	l
WT 14 N E	805,00	28350 9	342x434x233-351	250x352x178-296	250x336	27,5	15,6-26,0
WT 16 N E	1035,00	28380 6	532x434x233-351	440x352x178-296	440x336	39,0	27,5-45,7

# Wandtresor Karat ★★★★★



## Ausführung E FS „SecuTronic“

### Programmierbares elektronisches Zahlenschloss mit Fingerscan-Modul

- VdS-zertifiziert, Klasse 2
- Bis zu zehn 6-stellige Benutzercodes
- Bis zu 20 Fingerscans
- Bis zu 300 optionale TSE E-Keys
- Benutzernamen, Zutrittsrechte und Zutrittszeiten etc. über optionale TSE PC-Software programmierbar
- Inkl. zwei Batterien Mignon LR 06 AA
- Die Schlossarmatur steht 30 mm vor



Artikel	UVP	EAN	Außen HxBxT	Innen HxBxT	Tür HxB	Gewicht	Inhalt
	€	40 03482...	mm	mm	Öffnung mm	kg	l
WT 14 N E FS	895,00	32730 2	342x434x233-351	250x352x178-296	250x336	27,5	15,6-26,0
WT 16 N E FS	1125,00	32740 1	532x434x233-351	440x352x178-296	440x336	39,0	27,5-45,7

## Übersicht

Zwei unterschiedliche Größen:



WT 14 N S



WT 16 N S

## BURG-WÄCHTER Sicherheitslevel

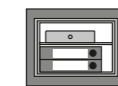
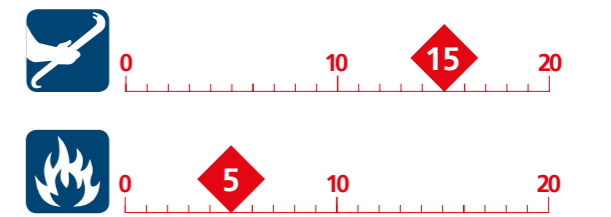

WT 14 N

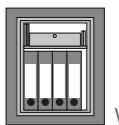

WT 16 N

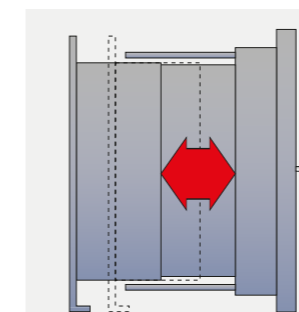

### Die praktische Lösung für optionale Raumausnutzung

Variabel in der Tiefe, verstellbarer Tresorkorpus. Der Clou: Der ausziehbare Fachboden passt sich individuell jeder Tiefe an. Bei vollem Auszug haben WT 14/16 Ordertiefe.



# Wandtresor City-Line ★★★



## Wandtresor City-Line

- Sicherheitsstufe B nach VDMA 24992 (Stand: Mai 1995)
- Tür mit Feuerschutzmaterial nach DIN 4102-A1
- Tür doppelwandig
- Mit umlaufendem Feuerfalz
- Verriegelung durch Rundbolzen
- Ordertiefe

## Ausführung S „SecuSafe“

### Gepanzertes Sicherheits-Doppelbartschloss

- VdS-geprüft, Klasse 1
- ECB-S zertifiziert EN 1300, Klasse A
- Neun Zuhaltungen
- 1.000.000 verschiedene Schließungen
- Werksseitig mit zwei Schlüsseln



CW 5 350 S

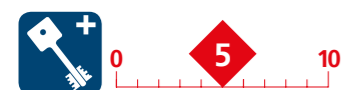

Artikel	UVP	EAN	Außen HxBxT	Innen HxBxT	Tür HxB	Gewicht	Inhalt
	€	40 03482...	mm	mm	Öffnung mm	kg	l
CW 5 350 S	249,00	15030 6	326x440x350	243x343x294	243x335	19,5	24,5

## BURG-WÄCHTER Sicherheitslevel



## Ersatz- und Zusatzschlüssel für CW 5 350 S\*

Artikel	UVP	EAN	Info
	€	40 03482...	
Nach Muster	75,95	16620 8	Schlüssellänge 68 mm
TR-Rohling 51	22,50	16670 3	Rohling

\* Die Ersatzschlüsselherstellung kann bis zu 14 Tage dauern.

# Wandtresor Point-Safe ★★



## Wandtresor Point-Safe

- Getestet im BURG-WÄCHTER Prüflabor
- Solider einwandiger Korpus

## Ausführung S

### Doppelbartschloss

- Werksseitig mit zwei Schlüsseln



Artikel	UVP	EAN	Außen HxBxT	Innen HxBxT	Gewicht	Inhalt
	€	40 03482...	mm	mm	kg	l
PW 1 S	83,95	24900 0	180x260x148	150x230x100	6,8	3,5
PW 2 S	105,50	24860 7	220x340x140	177x298x85	10,2	4,5
PW 2 S 200	112,50	38010 9	220x340x195	177x298x140	10,4	7,4
PW 3 S	137,50	24870 6	260x390x195	213x345x140	14,8	10,3

## Ausführung E

### Elektronisches Zahlenschloss

- Kombination verstellbar
- Bequemes Handling durch motorgetriebene Verriegelung mit automatischer Türöffnung
- General- und Benutzercode
- Batteriebetrieben. Inklusive 4x Mignon LR06AA. Kein Stromanschluss nötig
- Zusatzschloss für Notöffnung
- Die Schlossarmatur steht 15 mm vor



Artikel	UVP	EAN	Außen HxBxT	Innen HxBxT	Gewicht	Inhalt
	€	40 03482...	mm	mm	kg	l
PW 2 E	159,00	24960 4	220x340x140	177x298x85	10,2	4,5
PW 3 E	206,50	24970 3	260x390x195	213x345x140	14,8	10,3

## BURG-WÄCHTER Sicherheitslevel



# Schlüsseltresore

## Key Safe

- Zur sicheren Aufbewahrung von Schlüsseln und anderen Wertgegenständen
- 24 Stunden Zugang für einen schnellen und einfachen Zugriff für wechselnde Personengruppen (Handwerker, Fahrzeugverleih, Service, Pflegedienst, Feriengäste etc.)
- Sehr widerstandstarker Zinkdruckguss
- 4-stellige, individuell einstellbare Zahlenkombination
- 10.000 Einstellmöglichkeiten
- „0-0-0-0“ Auto-Stopp erleichtert die Öffnung bei schlechtem Licht
- Zur Wandmontage im Innen- oder geschützten Außenbereich
- Inkl. Befestigungsmaterial (vier Schrauben und Dübel)



### Key Safe 10

- Integrierter Schlüsselhaken
- Für Schlüssel bis zu einer Länge von 7 cm



Artikel	UVP	EAN	H x B x T	Max. Schlüssellänge
	€	40 03482...	mm	cm
Key Safe 10 <b>SB</b>	27,95	37990 5	85x61x39	7



### Key Safe 20

- Magnetischer Schlüsselhaken
- Für Schlüssel bis zu einer Länge von 12 cm



Artikel	UVP	EAN	H x B x T	Max. Schlüssellänge
	€	40 03482...	mm	cm
Key Safe 20 <b>SB</b>	41,95	38000 0	135x83x46	12



### Key Safe 30

- Für Schlüssel bis zu einer Länge von 9 cm
- Zahlenrollen geschützt durch verschiebbare Schutzklappe



Artikel	UVP	EAN	H x B x T	Max. Schlüssellänge
	€	40 03482...	mm	cm
Key Safe 30 <b>SB</b>	30,95	39650 6	120x90x40	9

# Schlüsseltresore

## Key Safe

- Zur sicheren Aufbewahrung von Schlüsseln und anderen Wertgegenständen
- 24 Stunden Zugang für einen schnellen und einfachen Zugriff für wechselnde Personengruppen (Handwerker, Fahrzeugverleih, Service, Pflegedienst, Feriengäste etc.)
- Sehr widerstandstarker Zinkdruckguss
- 4-stellige, individuell einstellbare Zahlenkombination
- Zahlenrollen geschützt durch verschiebbare Schutzklappe
- 10.000 Einstellmöglichkeiten
- „0-0-0-0“ Auto-Stopp erleichtert die Öffnung bei schlechtem Licht
- Zur Wandmontage im Innen- oder geschützten Außenbereich
- Inkl. Befestigungsmaterial (vier Schrauben und Dübel)



### Key Safe 40

- Extra großes Fassungsvermögen, nicht nur für Schlüssel geeignet
- Für Schlüssel bis zu einer Länge von 11 cm



Artikel	UVP	EAN	H x B x T	Max. Schlüssellänge
	€	40 03482...	mm	cm
Key Safe 40 <b>SB</b>	41,95	39740 4	145x105x55	11



### Key Safe 50

#### Schlüsseltresor mit abnehmbarem Bügel

- Hochwertiger Kunststoffmantel um Gehäuse und Bügel
- Mit abnehmbarem Bügel
- 4-stellige, individuell einstellbare Zahlenkombination
- Schutzklappe mit Schiebemechanismus
- Für Schlüssel bis zu einer Länge von 8 cm



Artikel	UVP	EAN	H x B x T	Max. Schlüssellänge
	€	40 03482...	mm	cm
Key Safe 50 <b>SB</b>	33,95	39900 2	178x95x45	8

# Sicherheits-/ Wertschutzschrank Office-Line ★★★★★★

## OFFICE-LINE ★★★★★★



### Office-Line Drei unterschiedliche Sicherheitsstufen

- Drei verschiedene Schließsysteme
- Serienmäßig in Lichtgrau (RAL 7035), Bedienarmatur in Schwarz abgesetzt
- Griffschale für bequemes Öffnen in die Armatur integriert
- Außen liegendes Scharnier für weiten Öffnungswinkel
- Serienmäßig vorgerichtet für Bodenverankerung, mit Befestigungsmaterial, eine Bodenbohrung, mittig angeordnet (optionale Rückwandverankerung gegen Aufpreis möglich). Wertschutzschränke Office-Line mit Widerstandsgrad I und II mit Rückwandbohrung werden aus Zertifizierungsgründen in der Elektronikversion ohne Fingerprint geliefert
- **Individuelles Design selbst wählbar:**

#### Größe: vier unterschiedliche Varianten



#### Schließsystem: Schlüssel, elektronisches Zahlenschloss und mit Fingerprint



#### Optionale Ausstattung: ein-/zweifacher Innentresor, Ausziehfachboden und Ausziehhängerahmen



#### Sonder-Lackierungen:

Die Sonder-Lackierungen sind in allen RAL- und Brillant-Farbtönen möglich. Weitere Informationen hierzu auf Seite 260.

#### Beispiele RAL-Farbtöne



#### Beispiele Brillant-Farbtöne



# Sicherheitsschrank Office-Line 101-106



- Sicherheitsstufe B nach VDMA 24992 (Stand: Mai 1995)
- Korpus und Tür doppelwandig

- Stabile 3-seitige Verriegelung durch 28 mm starke Rundbolzen, zusätzliche starre Rundbolzen als Hintergreifriegel an der Bandseite

- Serienmäßig vorgerichtet für Bodenverankerung, mit Befestigungsmaterial, eine Bodenbohrung, mittig angeordnet
- Ordertiefe, Fachböden verstellbar
- Lackierung: Lichtgrau (RAL 7035)



## Ausführung S „SecuSafe“

### Umstellbares gepanzertes Hochsicherheits-Doppelbartschloss

- VdS-geprüft, Klasse 2
- ECB-S-zertifiziert EN 1300, Klasse B
- Zehn Zuhaltungen, mit Schließzwang
- 50 Millionen verschiedene Schließungen
- Sicherheitsplus bei Schlüssel-Verlust: sofort umstellbar auf eine neue Schließung!
- Die Schlossarmatur steht 25 mm vor
- Werksseitig mit zwei Schlüsseln



Artikel	UVP €	EAN 40 03482...	Außen H x B x T mm	Innen H x B x T mm	Tür H x B Öffnung mm	Gewicht kg	Inhalt l
Office 101 S	1050,00	30610 9	626x641x554	476x498x370	476x498	110	87
Office 102 S	1470,00	30630 7	816x641x554	666x498x370	666x498	126	122
Office 102 S 300	1650,00	30850 9	816x641x554	666x498x370	666x498	300	122
Office 104 S	1990,00	30650 5	1096x641x554	946x498x370	946x498	163	174
Office 104 S 300	2190,00	30870 7	1096x641x554	946x498x370	946x498	300	174
Office 106 S	2890,00	30840 0	1486x780x554	1336x638x370	1336x638	300	315



## Ausführung E „SecuTronic“

### Programmierbares elektronisches Zahlenschloss

- VdS geprüft, Klasse 2
- ECB-S-zertifiziert EN 1300, Klasse B
- 1.000.000 Einstellmöglichkeiten
- Inkl. drei Batterien Mignon LR 06 AA
- Die Schlossarmatur steht 50 mm vor



Artikel	UVP €	EAN 40 03482...	Außen H x B x T mm	Innen H x B x T mm	Tür H x B Öffnung mm	Gewicht kg	Inhalt l
Office 101 E	1150,00	30600 0	626x641x554	476x498x370	476x498	110	87
Office 102 E	1570,00	30620 8	816x641x554	666x498x370	666x498	126	122
Office 102 E 300	1750,00	30860 8	816x641x554	666x498x370	666x498	300	122
Office 104 E	2090,00	30640 6	1096x641x554	946x498x370	946x498	163	174
Office 104 E 300	2290,00	30880 6	1096x641x554	946x498x370	946x498	300	174
Office 106 E	2990,00	30890 5	1486x780x554	1336x638x370	1336x638	300	315

# Wertschutzschrank Office-Line 111-116



- Typgeprüfte und vom ECB-S überwachte Sicherheit
- Feuergeschützt, mit umlaufendem Feuerfalz
- Zertifizierter Einbruchschutz nach EN 1143-1
- Korpus und Tür doppelwandig

- Stabile 3-seitige Verriegelung durch 28 mm starke Rundbolzen, zusätzliche starre Rundbolzen als Hintergreifriegel an der Bandseite
- Serienmäßig vorgerichtet für Bodenverankerung, mit Befestigungsmaterial, eine Bodenbohrung mittig angeordnet. Auf Wunsch können die Wertschutz-

schränke Office-Line mit Widerstandsgrad I und II auch mit Rückwandbohrung geliefert werden. Die Elektronikversion kann aus Zertifizierungsgründen jedoch nur ohne Fingerscan angeboten werden

- Ordertiefe, Fachböden verstellbar
- Sicherheitsplus: nicht rücksetzbares Notverriegelungssystem innerhalb der Türmechanik



## Ausführung S „SecuSafe“

### Umstellbares gepanzertes Hochsicherheits-Doppelbartschloss

- VdS-geprüft, Klasse 2
- ECB-S-zertifiziert EN 1300, Klasse B
- Zehn Zuhaltungen, mit Schließzwang
- 50 Millionen verschiedene Schließungen
- Sicherheitsplus bei Schlüssel-Verlust: sofort umstellbar auf eine neue Schließung!
- Die Schlossarmatur steht 25 mm vor
- Werksseitig mit zwei Schlüsseln

Artikel	UVP €	EAN 40 03482...	Außen H x B x T mm	Innen H x B x T mm	Tür H x B Öffnung mm	Gewicht kg	Inhalt l
Office 111 S	1450,00	30670 3	626x641x554	476x498x370	476x498	142	87
Office 112 S	1980,00	30690 1	816x641x554	666x498x370	666x498	205	122
Office 114 S	2420,00	30710 6	1096x641x554	946x498x370	946x498	213	174
Office 114 S 300	2550,00	30790 8	1096x641x554	946x498x370	946x498	305	174
Office 116 S	3190,00	30930 8	1486x780x554	1336x638x370	1336x638	310	315



## Ausführung E „SecuTronic“

### Programmierbares elektronisches Zahlenschloss mit Fingerscan-Modul

- VdS-zertifiziert, Klasse 2
- Bis zu zehn sechsstellige Benutzercodes
- Bis zu 20 Fingerscans; zum Öffnen mit dem Fingerscan müssen zwei Finger programmiert/eingegeben werden
- Bis zu 300 optionale TSE E-Keys
- Benutzernamen, Zutrittsrechte und Zutrittszeiten etc. über optionale TSE PC-Software programmierbar
- Inkl. zwei Batterien Mignon LR 06 AA
- Die Schlossarmatur steht 50 mm vor

Artikel	UVP €	EAN 40 03482...	Außen H x B x T mm	Innen H x B x T mm	Tür H x B Öffnung mm	Gewicht kg	Inhalt l
Office 111 E	1690,00	30660 4	626x641x554	476x498x370	476x498	142	87
Office 112 E	2220,00	30680 2	816x641x554	666x498x370	666x498	205	122
Office 114 E	2660,00	30700 7	1096x641x554	946x498x370	946x498	213	174
Office 114 E 300	2790,00	30780 9	1096x641x554	946x498x370	946x498	305	174
Office 116 E	3430,00	30940 7	1486x780x554	1336x638x370	1336x638	310	315

# Wertschutzschrank Office-Line 121-126



- Typgeprüfte und vom ECB-S überwachte Sicherheit
- Feuergeschützt, mit umlaufendem Feuerfalz
- Zertifizierter Einbruchschutz nach EN 1143-1
- Korpus und Tür doppelwandig

- Stabile 3-seitige Verriegelung durch 28 mm starke Rundbolzen, zusätzliche starre Rundbolzen als Hintergreifriegel an der Bandseite
- Serienmäßig vorgerichtet für Bodenverankerung, mit Befestigungsmaterial, eine Bodenbohrung mittig angeordnet. Auf Wunsch können die Wertschutz-

schränke Office-Line mit Widerstandsgrad I und II auch mit Rückwandbohrung geliefert werden. Die Elektronikversion kann aus Zertifizierungsgründen jedoch nur ohne Fingerscan angeboten werden

- Ordnertiefe, Fachböden verstellbar
- Sicherheitsplus: nicht rücksetzbares, doppeltes Notverriegelungssystem innerhalb der Türmechanik



## Ausführung S „SecuSafe“

Umstellbares gepanzertes  
Hochsicherheits-Doppelbartschloss

- VdS-geprüft, Klasse 2
- ECB-S-zertifiziert EN 1300, Klasse B
- Zehn Zuhaltungen, mit Schließzwang
- 50 Millionen verschiedene Schließungen
- Sicherheitsplus bei Schlüssel-Verlust: sofort umstellbar auf eine neue Schließung!
- Die Schlossarmatur steht 25 mm vor
- Werksseitig mit zwei Schlüsseln



Artikel	UVP €	EAN 40 03482...	Außen H x B x T mm	Innen H x B x T mm	Tür H x B Öffnung mm	Gewicht kg	Inhalt l
Office 121 S	1930,00	30020 6	626x641x554	476x498x370	476x498	205	87
Office 122 S	2320,00	30040 4	816x641x554	666x498x370	666x498	205	122
Office 124 S	2730,00	30060 2	1096x641x554	946x498x370	946x498	239	174
Office 126 S	3750,00	30080 0	1486x780x554	1336x638x370	1336x638	336	315



## Ausführung E „SecuTronic“

Programmierbares elektronisches  
Zahlenschloss mit Fingerscan-Modul

- VdS-zertifiziert, Klasse 2
- Bis zu zehn sechsstellige Benutzercodes
- Bis zu 20 Fingerscans; zum Öffnen mit dem Fingerscan müssen zwei Finger programmiert/eingegeben werden
- Bis zu 300 optionale TSE E-Keys
- Benutzernamen, Zutrittsrechte und Zutrittszeiten etc. über optionale TSE PC-Software programmierbar
- Inkl. zwei Batterien Mignon LR 06 AA
- Die Schlossarmatur steht 50 mm vor



Artikel	UVP €	EAN 40 03482...	Außen H x B x T mm	Innen H x B x T mm	Tür H x B Öffnung mm	Gewicht kg	Inhalt l
Office 121 E	2170,00	30030 5	626x641x554	476x498x370	476x498	205	87
Office 122 E	2560,00	30050 3	816x641x554	666x498x370	666x498	205	122
Office 124 E	2970,00	30070 1	1096x641x554	946x498x370	946x498	239	174
Office 126 E	3990,00	30090 9	1486x780x554	1336x638x370	1336x638	336	315

# Sicherheits-/ Wertschutzschrank Office-Line

## Übersicht

Vier unterschiedliche Größen:



Office-Line  
101, 111, 121 S



Office-Line  
102, 112, 122 S



Office-Line  
104, 114, 124 S



Office-Line  
106, 116, 126 S



OL 101/111/121  
Fachböden: 1



OL 102/112/122  
Fachböden: 1



OL 104/114/124  
Fachböden: 2

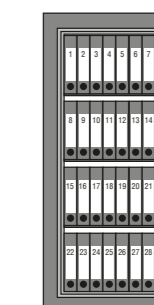

OL 106/116/126  
Fachböden: 3

## Innentresore mit Zylinderschloss (Office 101-126)

Artikel	UVP €	EAN 40 03482...	Passend für:	H x B x T mm
IT – Office 1	245,00	15230 0	Office-Line Größen: 1, 2, 4	151 x 498 x 313
IT – Office 2	265,00	15320 8	Office-Line Größe: 6	151 x 638 x 313

## Zusatzschlüssel für Office-Line 101-126 S, Ranger I/8 S

Artikel	UVP €	EAN 40 03482...	Info
Set 55-124-2	35,00	08920 0	2 Schlüssel, 124 mm lang
Set 55-124-4	70,00	09260 6	4 Schlüssel, 124 mm lang
Set 55-124-6	110,00	06890 8	6 Schlüssel, 124 mm lang
Nach Muster	295,00	08780 0	Schlüssellänge 124 mm

## Wandbefestigung für Office-Line

Artikel	UVP €	EAN 40 03482...	Info
Wandbefestigung OL	130,00	38032 1	Zusätzliche Bohrung für Wandbefestigung, nachträglich nicht möglich

# Dokumentenschrank

## Office-Doku

### 121, 124



- Zwei Sicherheitsstufen in einem, zertifizierter Einbruchschutz nach EN 1143-1 und zertifizierter Feuerschutz nach EN 1047-1
- Korpus doppelwandig, vollflächig massiv mit Feuerschutzmaterial ausgegossen
- Tür doppelwandig
- Stabile 3-seitige Verriegelung durch 28 mm starke Rundbolzen, zusätzlich starke Rundbolzen als Hintergreifriegel an der Bandseite
- Serienmäßig vorgerichtet für Bodenverankerung, mit Befestigungsmaterial, eine Bodenbohrung mittig angeordnet. Wertschutzschränke Office-Doku können aufgrund ihres Feuerschutzes nicht mit Rückwandbohrung angeboten werden.
- Geprüfter Feuerschutz nach Güteklasse S 60 P (eine Stunde Feuerprüfung für Papier, inklusive Sturztst)
- Korpus mit umlaufendem Feuerfalz
- Ordertiefe, Fachböden verstellbar
- Sicherheitsplus: nicht rücksetzbares doppeltes Notverriegelungssystem innerhalb der Türmechanik



### Ausführung S „SecuSafe“

#### Gepanzertes Hochsicherheits-Doppelbartschloss

- VdS-geprüft, Klasse 2
- ECB-S-zertifiziert EN 1300, Klasse B
- Zehn Zuhaltungen, mit Schließzwang
- 50 Millionen verschiedene Schließungen
- Sicherheitsplus bei Schlüssel-Verlust: sofort umstellbar auf eine neue Schließung!
- Die Schlossarmatur steht 25 mm vor
- Werksseitig mit zwei Schlüsseln



Artikel	UVP	EAN	Außen HxBxT	Innen HxBxT	Tür HxB	Gewicht	Inhalt
	€	40 03482...	mm	mm	Öffnung mm	kg	l
Office-Doku 121 S	2590,00	30730 4	626x641x555	476x498x336	476x498	300	79,6
Office-Doku 124 S	3550,00	30770 0	1096x641x555	946x498x336	946x498	450	158,3



### Ausführung E „SecuTronic“

#### Programmierbares elektronisches Zahlenschloss mit Fingerscan-Modul

- VdS-zertifiziert, Klasse 2
- Bis zu zehn sechsstellige Benutzercodes
- Bis zu 20 Fingerscans, zum Öffnen mit dem Fingerscan müssen zwei Finger programmiert/eingegeben werden
- Bis zu 300 optionale TSE E-Keys
- Benutzernamen, Zutrittsrechte und Zutrittszeiten etc. über optionale TSE PC-Software programmierbar
- Inkl. zwei Batterien Mignon LR 06 AA
- Die Schlossarmatur steht 50 mm vor



Artikel	UVP	EAN	Außen HxBxT	Innen HxBxT	Tür HxB	Gewicht	Inhalt
	€	40 03482...	mm	mm	Öffnung mm	kg	l
Office-Doku 121 E	2830,00	30720 5	626x641x555	476x498x336	476x498	300	79,6
Office-Doku 124 E	3790,00	30760 1	1096x641x555	946x498x336	946x498	450	158,3

# Dokumentenschrank

## Office-Doku

### Übersicht

Zwei unterschiedliche Größen:



Office-Doku 121 S



Office-Doku 124 S



OL Doku 121  
Fachböden: 1

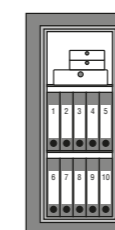

OL Doku 124  
Fachböden: 2

### Innentresor mit Zylinderschloss für Office-Doku 121+124

Artikel	UVP	EAN	Passend für:	HxBxT
	€	40 03482...		
IT – Office 1	245,00	15230 0	Office-Doku 121+124	151x498x313

### Zusatzschlüssel für Office-Doku 121 + 124 S

Artikel	UVP	EAN	Info
	€	40 03482...	
Set 55 GLK-2	110,00	09270 5	2 Schlüssel, 162 mm lang
Set 55 GLK-4	220,00	09290 3	4 Schlüssel, 162 mm lang
Set 55 GLK-6	330,00	06900 4	6 Schlüssel, 162 mm lang
Nach Muster	320,00	08790 9	Schlüssellänge 162 mm

# Wertschutz-/ Panzergeldschrank

## Royal ★★★★★★

# ROYAL



### Royal Fünf unterschiedliche Sicherheitsstufen

- Typgeprüfte und vom ECB-S überwachte Sicherheit
- Zertifizierter Einbruchschutz nach EN 1143-1
- Korpus dreiwandig
- Türbänder einliegend
- 3-seitige Verriegelung durch starke Rundbolzen, mehrfach gelagert (Royal E 512 – E 516, E 522 – E 526, E 532 – E 536 und E 542 – E 546)
- 3-seitige Verriegelung durch Vierkantbolzen mit breiter Sperrfläche, mehrfach gelagert (Royal E 552 – E 556)
- Gepanzertes Riegelwerk
- Durchgehende Hintergreiferschiene an der Bandseite
- Spezieller Durchschlagschutz für das Schließsystem
- Die Schlossarmatur (Türgriff) steht 65 mm vor
- Feuerschutzmaterial nach DIN 4102
- Umlaufender Feuerfalz
- 4-fach vorgerichtet für Rückwandverankerung, inkl. Befestigungsmaterial
- Innenraum mit Ordnertiefe
- Viele Sonderausstattungs-Möglichkeiten: serienmäßig mit verstellbaren Fachböden, individuelle Inneneinrichtung serienmäßig zweifarbig grau/weiß lackiert, individuelle Sonderlackierungen in RAL und/oder Brillant (s. S. 260)
- Tipp für mehr Sicherheit: kombinieren Sie 2 Verschlusssysteme
- Große Auswahl an Verschlusssystemen (s. S. 258)
- ROYAL E 512 – E 536 optional mit elektronischem Zahlenschloss „SecuTronic“, Fingerscan-Modul serienmäßig
- Royal E 542 – E 556 optional mit elektronischen Zahlenschlössern, serienmäßig mit redundantem Schloss

### Sonder-Lackierungen:

Die Sonder-Lackierungen sind in allen RAL- und Brillant-Farbtönen möglich.  
Weitere Informationen hierzu auf Seite 260.

### Beispiele RAL-Farbtöne



### Beispiele Brillant-Farbtöne



# Wertschutzschrank Royal

## Royal E 512-516 „SecuSafe“

### WIDERSTANDSGRAD I

- Umstellbares, gepanzertes Hochsicherheits-Doppelbartschloss „SecuSafe“, VdS-geprüft, Klasse 2  
ECB-S-zertifiziert EN 1300, Klasse B
- Bei Verlust eines Schlüssels ist das Schloss sofort umstellbar auf eine neue Schließung
- Zehn Zuhaltungen, mit Schließzwang
- 50 Millionen verschiedene Schließungen
- Werksseitig mit zwei Schlüsseln



Artikel	UVP €	EAN 40 03482...	Außen HxBxT mm	Innen HxBxT mm	Bolzen	Gewicht kg	Inhalt l
E 512 S	3090,00	25400 4	1000x695x635	745x545x400	8x ●	220	162
E 514 S	3650,00	25500 1	1315 x695x635	1060x545x400	12x ●	305	231
E 516 S	4190,00	25600 8	1755x 695x635	1500x545x400	14x ●	350	327

## Royal E 522-526 „SecuSafe“

### WIDERSTANDSGRAD II

- Umstellbares, gepanzertes Hochsicherheits-Doppelbartschloss „SecuSafe“
- VdS-geprüft, Klasse 2
- ECB-S-zertifiziert EN 1300, Klasse B
- Bei Verlust eines Schlüssels ist das Schloss sofort umstellbar auf eine neue Schließung
- Zehn Zuhaltungen, mit Schließzwang
- 50 Millionen verschiedene Schließungen
- Werksseitig mit zwei Schlüsseln

- **Sicherheitsplus:**
  - Isolationsmaterial nach DIN 4102
  - Nicht rücksetzbares Notverriegelungssystem



Artikel	UVP €	EAN 40 03482...	Außen HxBxT mm	Innen HxBxT mm	Bolzen	Gewicht kg	Inhalt l
E 522 S	3990,00	25900 9	1000 x 695 x 635	745 x 545 x 400	8x ●	360	162
E 524 S	4790,00	26000 5	1315 x 695 x 635	1060 x 545 x 400	12x ●	480	231
E 526 S	5490,00	26100 2	1755 x 695 x 635	1500 x 545 x 400	14x ●	640	327

# Wertschutzschrank Royal

## Royal E 532-536 „SecuSafe“

### WIDERSTANDSGRAD III

- Umstellbares, gepanzertes Hochsicherheits-Doppelbartschloss „SecuSafe“
- VdS-geprüft, Klasse 2
- ECB-S-zertifiziert EN 1300, Klasse B
- Bei Verlust eines Schlüssels ist das Schloss sofort umstellbar auf eine neue Schließung
- Zehn Zuhaltungen, mit Schließzwang
- 50 Millionen verschiedene Schließungen
- Werksseitig mit zwei Schlüsseln

- **Sicherheitsplus:**
  - Feuerschutzmaterial (Spezialpanzermasse) nach DIN 4102
  - Nicht rücksetzbares Notverriegelungssystem



Artikel	UVP €	EAN 40 03482...	Außen HxBxT mm	Innen HxBxT mm	Bolzen	Gewicht kg	Inhalt l
E 532 S	4650,00	26400 3	1000 x 695 x 635	745 x 545 x 400	8x ●	540	162
E 534 S	5290,00	26500 0	1315 x 695 x 635	1060 x 545 x 400	12x ●	690	231
E 536 S	6250,00	26600 7	1755 x 695 x 635	1500 x 545 x 400	14x ●	900	327



# Panzergeldschrank Royal

## Royal E 542-546 „SecuSafe“

### WIDERSTANDSGRAD IV

- Zwei umstellbare, gepanzerte Hochsicherheits-Doppelbartschlösser „SecuSafe“
- VdS-geprüft, Klasse 2
- ECB-S-zertifiziert EN 1300, Klasse B
- Bei Verlust eines Schlüssels ist das Schloss sofort umstellbar auf eine neue Schließung
- Zehn Zuhaltungen, mit Schließzwang
- 50 Millionen verschiedene Schließungen
- Werksseitig mit zwei Schlüsseln pro Schloss



- **Sicherheitsplus:**
  - Feuerschutzmaterial (Spezialpanzermasse) nach DIN 4102
  - Doppeltes, nicht rücksetzbares Notverriegelungssystem
  - Grundsätzlich mit zwei Verschlussystemen



Artikel	UVP €	EAN 40 03482...	Außen HxBxT mm	Innen HxBxT mm	Bolzen	Gewicht kg	Inhalt l
E 542 SS	5450,00	26900 8	1000 x 695 x 635	745 x 545 x 400	6x●+1x	560	162
E 544 SS	6090,00	27000 4	1315 x 695 x 635	1060 x 545 x 400	10x●+1x	720	231
E 546 SS	6690,00	27100 1	1755 x 695 x 635	1500 x 545 x 400	12x●+1x	940	327

# Panzergeldschrank Royal

## Royal E 552-556 „SecuSafe“

### WIDERSTANDSGRAD V

- Zwei umstellbare, gepanzerte Hochsicherheits-Doppelbartschlösser „SecuSafe“
- VdS-geprüft, Klasse 2
- ECB-S-zertifiziert EN 1300, Klasse B
- Bei Verlust eines Schlüssels ist das Schloss sofort umstellbar auf eine neue Schließung
- Zehn Zuhaltungen, mit Schließzwang
- 50 Millionen verschiedene Schließungen
- Werksseitig mit zwei Schlüsseln pro Schloss



- **Sicherheitsplus:**
  - Feuerschutzmaterial (Spezialpanzermasse) nach DIN 4102
  - Doppeltes, nicht rücksetzbares Notverriegelungssystem
  - Grundsätzlich mit zwei Verschlussystemen
  - Panzerung vor und hinter dem gesamten Schließsystem
  - Doppelte Spezial-Armierung in Korpus und Tür
  - Doppelte Basküleverriegelung oben und unten



Artikel	UVP €	EAN 40 03482...	Außen HxBxT mm	Innen HxBxT mm	Bolzen	Gewicht kg	Inhalt l
E 552 SS	7290,00	24550 7	1040 x 735 x 680	745 x 545 x 400	6x	980	162
E 554 SS	7950,00	24600 9	1355 x 735 x 680	1060 x 545 x 400	8x	1250	231
E 556 SS	8650,00	25090 7	1795 x 735 x 680	1500 x 545 x 400	9x	1650	327

## Übersicht

Drei unterschiedliche Größen:



# Verschlusssysteme Royal

## ECB-S-zertifizierte Verschlusssysteme für Royal gemäß EN 1300



Artikel	Schloss-Klasse	UVP	Bezeichnung
VdS/ECB-S		€	
↓ Modelle E 512-536 ↓			
S	2/B	–	1 Doppelbart-Hochsicherheitsschloss <b>serienmäßig</b>
SS	2/B	180,00	2 Doppelbart-Hochsicherheitsschlösser
C	2/B	180,00	1 manipulationsgeschütztes Zahlenschloss <b>anstelle</b> des Doppelbartschlusses
CS	2/B	315,00	1 manipulationsgeschütztes Zahlenschloss <b>und</b> 1 Doppelbartschloss
CC	2/B	360,00	2 manipulationsgeschützte Zahlenschlösser
E	2/B	180,00	1 elektronisches Zahlenschloss <b>anstelle</b> des Doppelbartschlusses
ES	2/B	315,00	1 elektronisches Zahlenschloss <b>und</b> 1 Doppelbartschloss
EE	2/B	360,00	2 elektronische Zahlenschlösser
↓ Modelle E 542-556 ↓			
SS	2/B	–	2 Doppelbart-Hochsicherheitsschlösser <b>serienmäßig</b>
ER S	2/B	315,00	1 redundantes elektronisches Zahlenschloss und 1 Doppelbartschloss
ER/ER	2/B	495,00	2 redundante elektronische Zahlenschlösser

## Zusatzschlüssel für Geldschränke Royal

Artikel	UVP	EAN	
	€	40 03482...	
Set 55 GLK-2	110,00	09270 5	2 Schlüssel, 162 mm lang, mit Gelenk
Set 55 GLK-4	220,00	09290 3	4 Schlüssel, 162 mm lang, mit Gelenk
Set 55 GLK-6	330,00	06900 4	6 Schlüssel, 162 mm lang, mit Gelenk
lt. Muster	320,00	08790 9	Schloss-Klasse B, Schlüssellänge 162, mit Gelenk
Tresorschlüssel lt. M. 540-558	390,00	12020 0	Schloss-Klasse C, mit Gelenk

# Sonderausstattung Royal

## Sonderlackierungen\*

Lackierung/Größe	UVP	Lackierung/Größe	UVP
	€		€
RAL, Größe 2	350,00	Brillant, Größe 2	1150,00
RAL, Größe 4	420,00	Brillant, Größe 4	1400,00
RAL, Größe 6	500,00	Brillant, Größe 6	1800,00

\* Bestell-Informationen zu den Sonderlackierungen siehe Seite 260

## Sonder-Armaturen

Artikel	UVP	Bezeichnung
	€	
Aufpreise	690,00	Riegel und Griff vergoldet
	1.020,00	Riegel und Griff und 1 Armatur vergoldet (außer E)
	1.240,00	Riegel und Griff und 2 Armaturen vergoldet (außer E)
	135,00	Griff verchromt oder lackiert
	220,00	Griff und 1 Armatur lackiert
	315,00	Griff und 2 Armaturen lackiert
	80,00	Frontblende in RAL-Lackierung
	205,00	Frontblende in Brillant-Lackierung
	1.240,00	Frontblende vergoldet, verchromt oder vermessingt (nur bei E/EE oder ER/ER möglich)

## Zubehör

Artikel	EAN	UVP	Bezeichnung
	40 03482...	€	
IT 1 ZS montiert	15240 9	300,00	Innentresor mit Zylinderschloss–250 mm hoch (innen 210 mm)
IT 2 TR montiert	15250 8	415,00	Innentresor mit Doppelbartschloss–405 mm hoch (innen 365 mm für Ordner)
FB 36	15350 5	80,00	Zusätzlicher Fachboden
A-FB 510	15360 4	300,00	Teleskop-Auszieh-Fachboden
A-HR 510	15370 3	300,00	Teleskop-Auszieh-Hängerahmen

# Sonderlackierungen

Diplomat, Royal, Office-Line, Office-Doku, Ranger

## Sonderlackierungen Serien Diplomat, Royal, Office-Line, Office-Doku und Ranger I/8

Serie	Größe	UVP €	EAN 40 03482...
↓RAL-Lackierung↓			
Diplomat	MTD 34/35	269,00	35010 2
	MTD 36	299,00	35011 9
	MTD 38	339,00	35012 6
Royal	Größe 2	350,00	35000 3
Office-Line	Größe 1-4		
Office-Doku			
Royal	Größe 4	420,00	35001 0
Office-Line	Größe 6		
Ranger I/8			
Royal	Größe 6	500,00	35002 7
↓Brillant-Lackierung↓			
Diplomat	MTD 34/35	845,00	34000 4
	MTD 36	945,00	36000 2
	MTD 38	1045,00	34010 3
Royal	Größe 2	1150,00	35020 1
Office-Line	Größe 1-4		
Office-Doku			
Royal	Größe 4	1400,00	35021 8
Office-Line	Größe 6		
Ranger I/8			
Royal	Größe 6	1800,00	35022 5

### Beispiele RAL-Farbtöne



### Beispiele Brillant-Farbtöne



# Innenraumausnutzung

## Diplomat

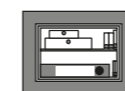

MTD 34 F60  
Fachböden: 1



MTD 35 F60  
Fachböden: 1



MTD 36 F60  
Fachböden: 2

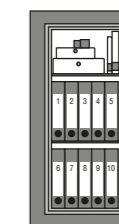

MTD 38 F60  
Fachböden: 2

## Karat – Magno

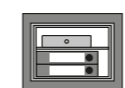

MT 24 N/  
M 520  
Fachböden: 1



MT 26 N/  
M 540  
Fachböden: 1

## Combi-Line



CL 10  
Fachböden: 1

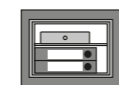

CL 20  
Fachböden: 1

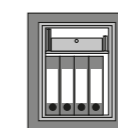

CL 40  
Fachböden: 1

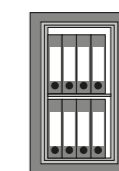

CL 60  
Fachböden: 1

## City-Line – Home-Safe



C1/H210  
Fachböden: 1



C4/H240  
Fachböden: 1

## Royal



Größe 2  
Fachböden: 1



Größe 4  
Fachböden: 2



Größe 6  
Fachböden: 3

## Office-Line – Office-Doku



OL 101/111/121  
OL Doku 121  
Fachböden: 1



OL 102/112/122  
Fachböden: 1

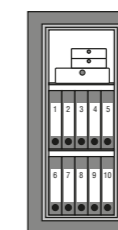

OL 104/114/124  
OL DOKU 124  
Fachböden: 2

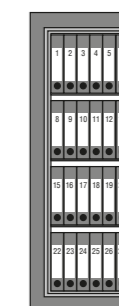

OL 106/116/126  
Fachböden: 3

# Waffenschrank Ranger N



## Ranger N 5

### WIDERSTANDSGRAD 0

- Typgeprüfte und vom ECB-S überwachte Sicherheit
- Zertifizierter Einbruchschutz nach EN 1143-1
- Korpus 3-wandig
- Tür doppelwandig
- Stabile 3-seitige Verriegelung durch 25 mm starke Rundbolzen
- Durchgehende Hintergreifschiene an der Bandseite
- Serienmäßig vorgerichtet für Rückwandverankerung inklusive Befestigungsmaterial
- Sicherheitsplus: nicht rücksetzbares doppeltes Notverriegelungssystem innerhalb der Türmechanik
- Putzstockhalter und Ablagefächer auf der Tür-Innenseite
- Fassungsvermögen: bis zu fünf Langwaffen inkl. Munition
- Entspricht § 36 des aktuellen Waffengesetzes, Stand: 07/2017

### Ausführung S „SecuSafe“

#### Gepanzertes Sicherheits-Doppelbartschloss SecuSafe

- VdS-geprüft, Klasse 1
- ECB-S-zertifiziert EN 1300, Klasse A
- Neun Zuhaltungen
- 1.000.000 verschiedene Schließungen
- Die Schlossarmatur steht nicht vor
- Werksseitig mit zwei Schlüsseln



Artikel	UVP	EAN	Außen HxBxT	Innen HxBxT	Gewicht	Waffen
	€	40 03482...	mm	mm	kg	Stk.
Ranger N 5 S	675,00	39490 8	1304x372x368	1250x294x263	105	5

### Ausführung E „SecuTronic“

#### Elektronisches Zahlenschloss

- ECB-S-zertifiziert EN 1300, Klasse B
- 1.000.000 Einstellmöglichkeiten
- Inkl. drei Batterien Mignon LR 06 AA
- Die Schlossarmatur steht 3 mm vor



Artikel	UVP	EAN	Außen HxBxT	Innen HxBxT	Gewicht	Waffen
	€	40 03482...	mm	mm	kg	Stk.
Ranger N 5 E	755,00	39500 4	1304x372x368	1250x294x263	105	5



Für den bequemeren Treppentransport kann die Tür ausgebaut werden.

# Waffenschrank Ranger N



## Ranger N 7

### WIDERSTANDSGRAD 0

- Typgeprüfte und vom ECB-S überwachte Sicherheit
- Zertifizierter Einbruchschutz nach EN 1143-1
- Korpus 3-wandig
- Tür doppelwandig
- Stabile 3-seitige Verriegelung durch 25 mm starke Rundbolzen
- Durchgehende Hintergreifschiene an der Bandseite
- Serienmäßig vorgerichtet für Rückwandverankerung inklusive Befestigungsmaterial
- Sicherheitsplus: nicht rücksetzbares doppeltes Notverriegelungssystem innerhalb der Türmechanik
- Putzstockhalter und Ablagefächer auf der Tür-Innenseite
- Fassungsvermögen: bis zu sieben Langwaffen inkl. Munition
- Entspricht § 36 des aktuellen Waffengesetzes, Stand: 07/2017

### Ausführung S „SecuSafe“

#### Gepanzertes Sicherheits-Doppelbartschloss SecuSafe

- VdS-geprüft, Klasse 1
- ECB-S-zertifiziert EN 1300, Klasse A
- Neun Zuhaltungen
- 1.000.000 verschiedene Schließungen
- Die Schlossarmatur steht nicht vor
- Werksseitig mit zwei Schlüsseln



Artikel	UVP	EAN	Außen HxBxT	Innen HxBxT	Gewicht	Waffen
	€	40 03482...	mm	mm	kg	Stk.
Ranger N 7 S	775,00	39510 3	1304x472x368	1250x394x263	121	7

### Ausführung E „SecuTronic“

#### Elektronisches Zahlenschloss

- ECB-S-zertifiziert EN 1300, Klasse B
- 1.000.000 Einstellmöglichkeiten
- Inkl. drei Batterien Mignon LR 06 AA
- Die Schlossarmatur steht 3 mm vor



Artikel	UVP	EAN	Außen HxBxT	Innen HxBxT	Gewicht	Waffen
	€	40 03482...	mm	mm	kg	Stk.
Ranger N 7 E	855,00	39520 2	1304x472x368	1250x394x263	121	7



Für den bequemeren Treppentransport kann die Tür ausgebaut werden.

# Waffenschränk Ranger I



## Ranger I/8

### WIDERSTANDSGRAD I

- Typgeprüfte und vom ECB-S überwachte Sicherheit
- Feuergeschützt, zertifizierter Einbruchschutz nach EN 1143-1
- Korpus und Tür doppelwandig
- Stabile 3-seitige Verriegelung durch 28mm starke Rundbolzen
- Lichte Einstellhöhe bis zum herausnehmbaren Fachboden: 1220mm
- Zusätzliche starre Rundbolzen als Hintergreifriegel an der Bandseite
- Serienmäßig vorgerichtet für Bodenverankerung, mit Befestigungsmaterial
- Sicherheitsplus: nicht rücksetzbares Notverriegelungssystem innerhalb der Türmechanik
- Entspricht § 36 des aktuellen Waffengesetzes, Stand: 07/2017
- **Auch in Sonderlackierung möglich (siehe Seite 260)**



## Ausführung S „SecuSafe“

### Umstellbares, gepanzertes Hochsicherheits-Doppelbartschloss

- VdS-geprüft, Klasse 2
- ECB-S zertifiziert EN 1300, Klasse 2/B
- Zehn Zuhaltungen, mit Schließzwang
- Werksseitig mit zwei Schlüsseln
- 50 Millionen verschiedene Schließungen
- Sicherheitsplus bei Verlust eines Schlüssels: sofort umstellbar auf eine neue Schließung
- Die Schlossarmatur steht 25mm vor
- Nähere Informationen zu Ersatz- und Zusatzschlüsseln, s. Seite 249



Artikel	UVP	EAN	Außen HxBxT	Innen HxBxT	Gewicht	Waffen
	€	40 03482...	mm	mm	kg	Stk.
Ranger I/8 S	1465,00	32260 4	1486x641x554	1336x498x370	265	8

## Ausführung E „SecuTronic“

### Elektronisches Zahlenschloss

- VdS-geprüft, Klasse 2
- ECB-S zertifiziert EN 1300, Klasse B
- 1.000.000 Einstellmöglichkeiten
- Inkl. drei Batterien Mignon LR 06 AA
- Die Schlossarmatur steht 50mm vor



## Ausführung E FS „SecuTronic“

### Elektronisches Zahlenschloss mit Fingerscan-Modul

- VdS-zertifiziert, Klasse 2
- Bis zu zehn sechsstellige Benutzercodes
- Bis zu 20 Fingerscans und 300 optionale TSE E-Keys
- Benutzernamen, Zutrittszeiten und -rechte etc. über optionale TSE PC-Software programmierbar
- Inkl. zwei Batterien Mignon LR 06 AA
- Die Schlossarmatur steht 50mm vor



Artikel	UVP	EAN	Außen HxBxT	Innen HxBxT	Gewicht	Waffen
	€	40 03482...	mm	mm	kg	Stk.
Ranger I/8 E	1575,00	32270 3	1486x641x554	1336x498x370	265	8
Ranger I/8 E FS	1785,00	38230 1	1486x641x554	1336x498x370	265	8

# Waffensicherheit Kurz-/Langwaffen und Munition

Was soll verschlossen werden?	Was verlangt das Gesetz?	Unser Tipp!
Nur Munition	Stahlblechbehältnis ohne Klassifizierung	Mindestens ein Möbeleinsatztresor der <b>Serie Point</b>
Bis fünf Kurzwaffen inkl. Munition	Sicherheitsbehältnis nach DIN EN 1143-1, Widerstandsgrad 0	Wertschutzschränke <b>Karat MT 24-26</b> (Widerstandsgrad 0) <b>Magno M 520-540</b> (Widerstandsgrad 0)
Bis zehn Kurzwaffen inkl. Munition	Sicherheitsbehältnis nach DIN EN 1143-1, Widerstandsgrad 0, min. 200kg oder Widerstandsgrad I	Wertschutzschränke <b>Diplomat MTD 34-38 F 60</b> (Widerstandsgrad I) <b>Office-Line 111-116</b> (Widerstandsgrad I)
Unbegrenzte Zahl von Kurzwaffen inkl. Munition	Sicherheitsbehältnis nach DIN EN 1143-1, Widerstandsgrad I	Wertschutzschränke <b>Diplomat MTD 34-38 F 60</b> (Widerstandsgrad I) <b>Office-Line 111-116</b> (Widerstandsgrad I)
Unbegrenzte Zahl von Langwaffen inkl. Munition	Sicherheitsbehältnis nach DIN EN 1143-1, Widerstandsgrad 0	Waffenschränke <b>Ranger N5/N7</b> (Widerstandsgrad 0) <b>Ranger I/8</b> (Widerstandsgrad I)
Unbegrenzte Zahl von Lang- und Kurzwaffen inkl. Munition	Sicherheitsbehältnis nach DIN EN 1143-1, Widerstandsgrad I	Waffenschrank <b>Ranger I/8</b> (Widerstandsgrad I)

## Wer Waffen besitzt, hat eine große Verantwortung!

### Die Aufbewahrung von Waffen und Munition ist seit Juli 2017 neu geregelt.

Das neue deutsche Waffengesetz verweist bezüglich der Aufbewahrung von Waffen in § 36 auf die Detailregelung in der „Allgemeinen Waffengesetz-Verordnung“ (AWaffV).



Schusswaffen, deren Erwerb und Besitz erlaubnispflichtig sind, sind ungeladen und in einem Behältnis aufzubewahren, das:

1. Mindestens der Norm DIN/EN 1143-1 entspricht.
2. Zum Nachweis dessen über eine Zertifizierung durch eine akkreditierte Stelle verfügt.



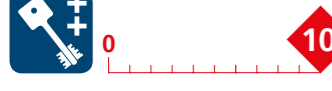

# Verschlusssysteme

## Doppelbart-Schlösser

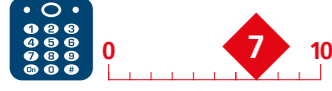

Level	Ausführung	Zertifizierung	Besondere Merkmale	Serie	Seite	
	S	-	Sechs Zuhaltungen	Point-Safe P1-3 S	232	
				P 2 S EWS	233	
				PW 1-3 S	241	
	S SecuSafe	VdS-geprüft ECB-S-zertifiziert EN 1300, Klasse 1/A	Neun Zuhaltungen, 1.000.000 verschiedene Schließungen	Home-Safe H210-240 S	230	
				CW 5 350 S	240	
				Combi-Line CL 10-60 S	226	
				Ranger N 5/7 S	262	
				Magno 520-540 S	222	
	S SecuSafe	VdS-geprüft ECB-S-zertifiziert EN 1300, Klasse 2/B	Zehn Zuhaltungen, umstellbar mit Schließzwang, 50.000.000 verschiedene Schließungen	City-Line C1-4 S	228	
				WT 14-16 N S	238	
				Diplomat 34-38 F60 S	216	
				Karat MT 24-26 N S	220	
				Ranger I/8 S	264	
				Office-Line 101-126 S	246	
				Office-Doku 121-124 S	250	
				Royal E 512 S-556 SS	254	
					Diplomat MTD 34-38 F60 E	216
					WT 10/5-10/8 E	236

## Elektronische Zahlenschlösser

Level	Ausführung	Zertifizierung	Besondere Merkmale	Serie	Seite
	E	-	Generalcode, Benutzercode und Notschloss	Point-Safe P1-4 E, P 3 E Lap	232/234
				PW 2-3 E	241
				P 2 E EWS	233
	E SecuTronic	VdS-geprüft, ECB-S-zertifiziert EN 1300, Klasse 2/B	1.000.000 Einstellmöglichkeiten	Combi-Line CL 10-60 E	226
				City-Line C1-4 E	228
				Home-Safe H 210-240 E	230
				WT 13 E	237
				Ranger N 5/7	262
				Ranger I/8	264
				Office-Line 101-106 E	246
Magno 520-540	222				
	E SecuTronic	VdS-geprüft, ECB-S-zertifiziert EN 1300, Klasse 2/B	1.000.000 Einstellmöglichkeiten, Bis zu zehn Codes Bis zu 300 E-Keys	Karat MT 24-26 N E	220
				WT 14-16 N E	238

# Verschlusssysteme, BURG-WÄCHTER Klassifizierungen

## Elektronische Zahlenschlösser mit Fingerscan

Level	Ausführung	Zertifizierung	Besondere Merkmale	Serie	Seite
	EFS	-	Generalcode, Benutzercode und Notschloss	Point-Safe P 2-4 E FS	232
				P 3 E FS Lap	234
	EFS	VdS-zertifiziert, EN 1300, Klasse 1	1.000.000 Einstellmöglichkeiten, ein Code Bis zu zehn Fingerscans	Combi-Line CL10-60 E FS	226
				City-Line C 1-4 E FS	229
	EFS	VdS-zertifiziert, EN 1300, Klasse 2	1.000.000 Einstellmöglichkeiten Bis zu zehn Codes Bis zu 20 Fingerscans Bis zu 300 E-Keys	Diplomat MTD 34-38 F60 E	216
				WT 10/5-10/8 E	236
				Karat MT 24-26 N E FS	220
				WT 14-16 N E FS	239
				Ranger I/8 E FS	264
				Office-Line 111-126 E	247
				Office-Doku 121-124 E	250
				Royal E 512-536 E	258

## BURG-WÄCHTER Klassifizierungen

BURG-WÄCHTER Tresore entsprechen dem höchsten Stand der Technik und sind international anerkannt.

BURG-WÄCHTER ist Mitglied in dem Fachverband **FV Sicherheitssysteme** im VDMA und in der European Security Systems Association e. V. (ESSA).

Aufgrund technischer Umstellungen kann es bei Wand- und Möbeltresoren zu Maß- und Konstruktionsänderungen kommen.

★★★★★ **Sehr guter Schutz**

★★★★☆ **Gehobener Schutz**

★★★★☆ **Guter Schutz**

★★★☆☆ **Erhöhter Basis-Schutz**

★★★☆☆ **Basis-Schutz plus**

★★☆☆☆ **Basis-Schutz**

# Versicherungsschutz, Sicherheitsstufen

## Sicherheitsstufen-Datenblatt

Behältnisart	Sicherheitsstufe	Gewicht	Modell	Versicherungsschutz	
				gewerbl. bis €	privat bis €
Wandtresor (Einmauerschrank)	–	–	Point PW 1-3	*	–
Wandtresor (Einmauerschrank)	B VDMA 24992 <small>Stand: Mai 1995</small>	–	CW 5 350	10.000,-	40.000,-
Möbeleinsatztresor (Einwandiger Stahlschrank)	–	–	Point P 1 - 4 FP 43 E	*	–
Möbeleinsatztresor (Mehrwandiger Stahlschrank)	B VDMA 24992 <small>Stand: Mai 1995</small> <small>Möbeleinsatztresor versicherbar nach Sicherheitsstufe B nur in eingebautem Zustand</small>	unter 200 kg	C 1, C 4 H210, H240	2.500,-	*
Sicherheitsschränke (Mehrwandiger Stahlschrank)	B VDMA 24992 <small>Stand: Mai 1995</small>	unter 200 kg	OL 101-104	2.500,-	*
		über 300 kg	OL 102+104/300 Office 106	10.000,-	40.000,-
Sicherheitsschrank	S2 DIN EN 14450 B VDMA 24992 <small>Stand: Mai 1995</small> LFS 30 EN 15659	–	CL 10-60	2.500,-	20.000,-
Wertschutzschränke	0 ECB-S	–	M 520-540	10.000,-	40.000,-
	0 ECB-S/VdS N	–	MT 24 N, MT 26 N	10.000,-	40.000,-
	0 ECB-S/VdS N	–	Ranger N 5 Ranger N 7	10.000,-	40.000,-
Wandtresor (Einmauerschrank)	0 ECB-S/VdS N	–	WT 14 N, WT 16 N	10.000,-	40.000,-
Wertschutzschränke	I ECB-S/VdS I LFS 60 EN 15659	–	MTD 34 F60-38 F60	20.000,-	65.000,-
	I ECB-S/VdS I	–	WT 10, Ranger I/8 Office 111-116 Royal E 512-E 516		
Wertschutzschrank	II ECB-S/VdS II	–	OL 121-126 Office-Doku 121/124, Royal E 522-E 526	50.000,-	100.000,-
Wertschutzschrank	III ECB-S/VdS III	–	Royal E 532-E 536	100.000,-	200.000,-
Panzer-Geldschrank	IV ECB-S/VdS IV	–	Royal E 542-E 546	150.000,-	400.000,-
Panzer-Geldschrank	V ECB-S/VdS V	–	Royal E 552-E 556	250.000,-	lt. Vereinbarung

# Versicherungsschutz, Zertifizierungen

Die genannten Summen sind Mindest-Versicherungswerte. Wir empfehlen Ihnen, die günstigste Einstufung im Gespräch mit Ihrer Versicherung zu ermitteln.

Viele der Beträge können bei Überwachung des Behältnisses durch eine von der VdS Schadensverhütung GmbH, Köln, anerkannte Einbruchmeldeanlage verdoppelt werden.

\* Wegen unterschiedlicher Versicherungsbedingungen ist eine Abstimmung mit dem Versicherer erforderlich. Eine Versicherung nach VHB 2019 (Verbundene Hausratversicherungs-Bedingungen, z. B. HUK Coburg) beinhaltet bereits Versicherungsschutz von

- 2.000 € für Bargeld
- 20.000 € für Urkunden, Sparbücher und sonstige Wertpapiere
- 30.000 € für Schmuck, Briefmarken, Münzen etc.

Sie erreichen einen entsprechend höheren Versicherungsschutz bei der Beratung durch Ihren Versicherer.

- Alle Schränke mit einer Masse von weniger als 1.000 kg sind mit einer Verankerungseinrichtung ausgestattet und müssen gemäß Montageanleitung verankert werden. Jedem ECB-S/VdS-anerkannten Behältnis wird eine Betriebs- und Montageanleitung beigelegt.
- Wegen der Schlüsselaufbewahrungsklausel bzw. dem hohen Schlüsseldiebstahl-Risiko empfehlen die Versicherungen Zahlenschlösser. BURG-WÄCHTER bietet Tresore mit:
  1. Mechanischem Zahlenschloss
  2. Elektronischem Zahlenschloss
 Sie erhöhen Ihren Schutz.
- Bitte beachten Sie, je sicherer Ihr Tresor, desto günstiger die Versicherungsprämie.

 Der VdS prüft und zertifiziert Produkte rund um das Thema Sicherheit. Die BURG-WÄCHTER Tresorschlösser SecuSafe und SecuTronic erreichen hohe Widerstandswerte in den geprüften Schlossklassen. Die genaue Leistung und Klassifizierung der Schlösser lesen Sie auf den Seiten 266/267. Das Gütesiegel VdS steht für Qualität und Zuverlässigkeit.

Viele BURG-WÄCHTER Tresore erfüllen die Anforderungen der europäischen Normen EN-1143-1 und/oder EN 1047-1. Dies wird in den ECB-S-Zertifikaten des European Certification Board · Security Systems (Zertifizierungsstelle nach EN 45011) bestätigt.

 Die ECB-S Zertifizierung beinhaltet eine mehrfach pro Jahr unangemeldete Prüfung der Produktions-Standorte. Hierdurch ist ein gleichbleibendes Qualitätsniveau gewährleistet.

 Tresore mit diesem Zeichen erfüllen die technischen Vorgaben des Einheitsblattes 24992, Stand Mai: 1995. BURG-WÄCHTER ist Mitglied in dem Fachverband **FV Sicherheitssysteme** im VDMA, Frankfurt.

 Dieses Label sagt: im BURG-WÄCHTER Prüflabor auf Herz und Nieren getestet. Damit Sie auch bei preiswerten Safes eine zuverlässige Qualität bekommen.

 Diese Tresore zeichnen sich durch einen besonders hohen Feuerschutz aus.



# Transport-Service



**BURG-WÄCHTER bietet Ihnen einen professionellen Transport-Service für alle Tresore ab 30 kg.**

Damit auch große und schwere Geldschränke sicher und zuverlässig bis an Ort und Stelle kommen.

## Übersicht Tresor-Transporte

Tresor-Serie Modell	Gewicht	Versandart	EAN 40 03482...	UVP
Karat MT 24-26 Magno 520-540 Combi-Line CL 10-40 City-Line C4 Home-Safe H 240	bis 89 kg	Serviceline 2*	89631 0	125,00€
Combi-Line CL 60 Diplomat MTD 34-36 F60 Ranger N5/7 Office 101,102,111	ab 90 - 149 kg	Spezial-Transport**	89520 7	135,00€
Diplomat MTD 38 F60 Office 104	ab 150 - 199 kg	Spezial-Transport**	89520 7	159,00€
	200 - 299 kg			245,00€
Ranger I/8 Royal-Tresore Office-Line Office-Doku	300 - 399 kg	Spezial-Transport**	89520 7	315,00€
	400 - 499 kg			385,00€
	ab 500 kg		Auf Anfrage	

# Transport-Service

## \*Serviceline 2

### Für Tresore bis 100 kg:

Beinhaltet Anlieferung inkl. Abtragen und Transport ins Haus bis zu einer halben Stunde durch einen Mann (SL 1) bzw. zwei Mann (SL 2) inkl. technischer Hilfsmittel, d. h. mit Sackkarre. Keine Verankerung möglich.

## \*\*Spezialtransport

### Für Tresore ab 100 kg:

Beinhaltet Anlieferung inkl. Transport Parterre bis zu einer halben Stunde durch 2-köpfiges Spezialteam. Zusatzleistungen wie Verankerungen, Etagentransporte oder – in schwierigen Situationen – Vier-Mann-Transporte sind buchbar. Der Einsatz von Kran und Staplern bzw. der Abtransport von Alttresoren wird nach Aufwand gesondert berechnet.

## Aufpreise für Zusatzleistungen bei Spezialtransport

Leistung	Einheit	EAN 40 03482...	UVP
Verankerung	Pro Tresore	89633 4	109,00€
Etagentransport im Haus	Pro Etage	89634 1	59,00€
Vier-Mann-Transport	Für zwei Mann extra	89635 8	Auf Anfrage

**Händler-Nettopreise für Tresor-Transporte bitte unter [tresore@burg.biz](mailto:tresore@burg.biz) anfordern.**



# Smart Home

DAS INNOVATIVE ALARMSYSTEM BURGPTECT™ BIETET SCHUTZ GEGEN EINBRUCH, FEUER- UND WASSERSCHÄDEN SOWIE ZUGRIFF AUF VIDEOS DER BURGCAM-KAMERAS.

Einführung Smart Home	274
Übersicht BURGprotect™	275
APP BURGprotect™	275
Alarmsystem	276
PIR-Bewegungsmelder	276
Sensorikmelder	277
Tür- und Fensterkontakt	277
Rauchmelder	278
Wassermelder	278
Keypad	279
Fernbedienung	279
Steckdosen-Einsatz	280
Sirenen	281
BURGcam Überwachungskameras	282
Netzwerkrekorder	285



Smart Home

# Smart Home

## BURGprotect™, BURGcam

### Zwei Techniken vereint – für Ihre Sicherheit!

Smart Home einfach und durchdacht. Das bietet unser innovatives System **BURGprotect™** – für ein sicheres und komfortables Zuhause! Das Alarmsystem **BURGprotect™** registriert Einbruchversuche sowie Gefahren durch Feuer und Wasser gleichermaßen. Mit der kostenlosen **BURGprotect™** App steuern Sie nicht nur die Alarmanlage, sondern Sie haben auch Zugriff auf die Aufnahmen der BURGcam Videokameras. Damit vereint BURG-WÄCHTER die Stärken von zwei Techniken in einem Produkt. Für mehr Sicherheit und Komfort – egal, wo Sie sind!

# BURGprotect™

## Produktübersicht

 <b>Base 2200</b>	 <b>Motion 2010</b>	 <b>Vibrancy 2020</b>
 <b>Contact 2031</b>	 <b>Smoke 2050</b>	 <b>Water 2060</b>
 <b>Keypad 2100</b>	 <b>Control 2110</b>	 <b>Plug 2141</b>
 <b>Noise 2160</b>	 <b>Sirene 2151</b>	 <b>Set 2210</b>

### App BURGprotect™

Die Einrichtung der Base Alarmzentrale sowie das Hinzufügen von Accessoires zum System kann mit der BURGprotect™ App besonders einfach durchgeführt werden.

Die Übertragung der Daten von der App zum System wird mit einer 256-Bit-Verschlüsselung durchgeführt, sodass Ihre

Daten von anderen nicht mitgelesen werden können. Für Benachrichtigungen, z. B. bei Alarm oder wenn sich ein Sensor außerhalb der maximalen Reichweite befindet, informiert Sie das System bequem per Push-Mitteilung.

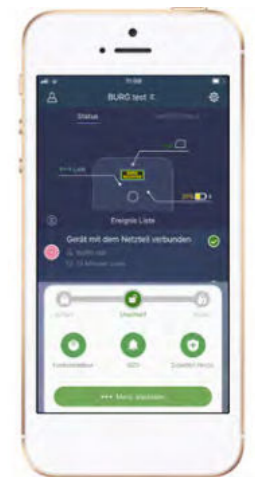

Artikel	Info
BURGprotect™ App	Fernzugriff auf gesamte BURGprotect™ Serie*

\* Setzt eine BURGprotect™ BASE und eine Internetverbindung voraus.



# BURGprotect™

## Alarmsystem, PIR-Bewegungsmelder



### Starterset 2210

#### Alarmanlage Startpaket

- Die zentrale Base unterstützt Alarmierungen über 3 Verbindungsarten (LAN, WLAN, GSM (SIM-Karte))
- Bestehend aus: 1x Base (Zentrale), 2x Contact 2031 (Tür- und Fensterkontakt) inkl. Distanzstücken, 1x Motion (detektiert Bewegungen in Räumen und Fluren), 1x Control, Notstrom-batterie und Netzteil
- Sicherung von Fenstern und Türen, Bewegungsmelder erfasst Einbrecher
- Kostenlose Apps für iOS und Android

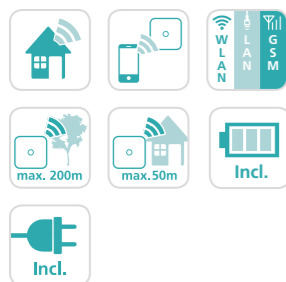

<b>CPU</b>	ARM Cortex-A7
<b>Betriebsspannung</b>	DC 5V 2A
<b>Notfall Batterie</b>	Aufladbare Lithium Polymer Batterie 2200mAh
<b>Max. Standby</b>	Bis zu 8 Std.
<b>Übertragungsfrequenz</b>	433,92 MHz
<b>Max. Reichweite</b>	200m*
<b>LAN</b>	1x RJ45 10/100M Ethernet interface
<b>WLAN Standard</b>	802,11 b/g/n
<b>GSM Frequenz</b>	GSM850/900/1800/1900 MHz
<b>Interne Alarm Sirene</b>	100 dB/30cm
<b>Arbeitstemperatur</b>	-20°C bis +60°C
<b>Max. Anzahl Zubehör</b>	200
<b>Keypad Unterstützung</b>	Ja
<b>Smart Devices</b>	Smartphone Apps
<b>Panik Alarm</b>	Unterstützt SOS
<b>Gewicht</b>	317 g
<b>Abmessungen BASE</b>	30x142x142 mm (HxBxT)

\*Variiert stark in Abhängigkeit der Umgebungsfaktoren.

Artikel	UVP	EAN	VE	Info
	€	40 03482...		
Set 2210	289,00	39831 9	1	Inkl. Netzteil und aufladbarer Batterie

# BURGprotect™

## Sensorikmelder

### Vibrancy 2020

#### Erschütterungsmelder

- Alarmmeldung bei Erschütterung\*\*
- Ideal für die Sicherung in den eigenen 4 Wänden
- Vielseitig einsetzbar (Möbel, Tresore, Fensterscheiben, Schaukästen etc.)
- Meldung bei schwacher Batterie
- Inkl. Batterie und Befestigungsmaterial

<b>Betriebsspannung</b>	DC 3V
<b>Batterietyp</b>	CR2032
<b>Max. Betriebsstrom</b>	55~65 mA
<b>Max. Standby</b>	9,5~11 µA
<b>Max. Reichweite außen</b>	200 m*
<b>Max. Reichweite innen</b>	50 m*
<b>Übertragungsfrequenz</b>	433,92 MHz
<b>Arbeitstemperatur</b>	-10°C bis +40°C
<b>Gewicht</b>	32 g (inkl. Batterie)
<b>Abmessungen</b>	80x38x13 mm (HxBxT)

\*Variiert stark in Abhängigkeit der Umgebungsfaktoren.

\*\* Verbindung zur BURGprotect™ BASE vorausgesetzt.



Artikel	UVP	EAN	VE	Info
	€	40 03482...		
Vibrancy 2020	59,95	39810 4	1	Inkl. Batterie

### Motion 2010

#### PIR-Bewegungsmelder

- Passiver Infrarotmelder\*\*
- Erfassungsbereich: ca. 100°, bis 12 m (je nach Ausrichtung)
- Reduzierte Fehlalarme durch kleine Tiere
- Meldung bei schwacher Batterie
- Inkl. Batterie
- System am Wandhalter ausrichtbar



<b>Betriebsspannung</b>	DC 3V
<b>Max. Eingangsleistung</b>	2x LR6/AA Batterie 1,5V
<b>Max. Betriebsstrom</b>	<22 mA
<b>Max. Standby</b>	<60 µA
<b>Erfassungsbereich</b>	ca. 100°
<b>Max. Reichweite außen</b>	200 m*
<b>Max. Reichweite innen</b>	50 m*
<b>Übertragungsfrequenz</b>	433,92 MHz
<b>Arbeitstemperatur</b>	-10°C bis +40°C
<b>Gewicht</b>	Bewegungsmelder: 112,0g (inkl. Batterie) Halterung: 62,3g
<b>Abmessungen</b>	100x54x40 mm (HxBxT)

\*Variiert stark in Abhängigkeit der Umgebungsfaktoren.

\*\* Verbindung zur BURGprotect™ BASE vorausgesetzt.

Artikel	UVP	EAN	VE	Info
	€	40 03482...		
Motion 2010	59,95	39790 9	1	Inkl. Batterie

### Contact 2031

#### Tür- und Fensterkontakt

- Alarmmeldung bei Unterbrechung des Kontakts\*\*
- Einfache Montage, Befestigung ohne Schrauben
- Geeignet für Fenster und Türen
- Meldung bei schwacher Batterie
- Zustandsabfrage (auf/zu)
- 3 Distanzstücke für Falzausgleich enthalten (2,5 mm -12,5 mm)
- Manipulationsschutz
- Inkl. Batterie

<b>Betriebsspannung</b>	DC 3V
<b>Batterietyp</b>	CR2032
<b>Max. Betriebsstrom</b>	20 mA
<b>Max. Standby</b>	5,5 µA
<b>Max. Reichweite außen</b>	200 m*
<b>Max. Reichweite innen</b>	50 m*
<b>Übertragungsfrequenz</b>	433,92 MHz
<b>Arbeitstemperatur</b>	-10°C bis +40°C
<b>Gewicht</b>	50 g (inkl. Batterie)
<b>Abmessungen</b>	Melder: 80x38x13 mm (HxBxT) Magnet: 80x15x13 mm (HxBxT)

\*Variiert stark in Abhängigkeit der Umgebungsfaktoren.

\*\* Verbindung zur BURGprotect™ BASE vorausgesetzt.



Artikel	UVP	EAN	VE	Info
	€	40 03482...		
Contact 2031	39,95	39862 3	1	Inkl. Batterie und Falzausgleich



# BURGprotect™ Rauchmelder, Wassermelder



## Smoke 2050

### Rauchmelder

- Alarm bei starker Rauchentwicklung
- Alarmsignal bis 85 dB
- Meldung bei schwacher Batterie
- Einfache Montage
- BS EN 14604:2005
- Inkl. Batterie
- Auch ohne BURGprotect™ BASE eigenständig nutzbar

<b>Betriebsspannung</b>	DC 9Vdc
<b>Max. Eingangsleistung</b>	1x 6F22/6LR61 (9V)
<b>Max. Betriebsstrom</b>	< 20 mA
<b>Max. Standby</b>	< 100µA
<b>Max. Lautstärke</b>	> 85 dB/3 m
<b>Max. Reichweite außen</b>	200 m*
<b>Max. Reichweite innen</b>	50 m*
<b>Übertragungsfrequenz</b>	433,92 MHz
<b>Arbeitstemperatur</b>	-10°C bis +40°C
<b>Gewicht</b>	134,5 g (inkl. Batterie)
<b>Abmessungen</b>	107 x 34 mm (Ø x T)

\*Variiert stark in Abhängigkeit der Umgebungsfaktoren.



Artikel	UVP	EAN	VE	Info
	€	40 03482...		
Smoke 2050	49,95	39770 1	1	Inkl. Batterie

# BURGprotect™ Keypad, Fernbedienung

## Keypad 2100

### Touch-Tastatur

- Alarm an/aus und Home-Funktion
- Touch-Bedientasten
- Bis zu 6 Monate Batteriebetrieb
- Alarm Statusanzeige (LED)
- Hohe Reichweite
- Manipulationsschutz
- Inkl. Akku und Netzteil
- Wandhalterung im Lieferumfang enthalten

<b>Betriebsspannung</b>	DC 5V
<b>Batterietyp</b>	Lithium-Ion Akku
<b>Max. Betriebsstrom</b>	55~65 mA
<b>Max. Standby</b>	Bis zu 6 Monate
<b>Max. Reichweite außen</b>	200 m*
<b>Max. Reichweite innen</b>	50 m*
<b>Statusanzeige</b>	1 LED Streifen, 3 Farben (Rot, Grün, Blau)
<b>Übertragungsfrequenz</b>	433,92 MHz
<b>Arbeitstemperatur</b>	0°C bis +60°C
<b>Luftfeuchtigkeit</b>	< 96 %
<b>Gewicht</b>	162,3 g (inkl. Batterie)
<b>Abmessungen</b>	145 x 92 x 13 mm (H x B x T)

\*Variiert stark in Abhängigkeit der Umgebungsfaktoren.



Artikel	UVP	EAN	VE	Info
	€	40 03482...		
Keypad 2100	119,00	39840 1	1	Inkl. Akku und Netzteil



## Water 2060

### Wassermelder

- Alarmmeldung bei zu hohem Wasserstand\*\*
- Ideal für die Sicherung in den eigenen 4 Wänden
- Geeignet als Überlaufwarnmelder (Regenwasser) oder Wassereintrichmelder (Keller)
- Meldung bei schwacher Batterie
- Batterie im Lieferumfang enthalten

<b>Betriebsspannung</b>	DC 3V
<b>Batterietyp</b>	CR2032
<b>Max. Betriebsstrom</b>	20 mA
<b>Max. Standby</b>	2 µA
<b>Max. Reichweite außen</b>	200 m*
<b>Max. Reichweite innen</b>	50 m*
<b>Übertragungsfrequenz</b>	433,92 MHz
<b>Arbeitstemperatur</b>	3°C bis +40°C
<b>Gewicht</b>	44 g (inkl. Batterie)
<b>Abmessungen</b>	80 x 38 x 13 mm (H x B x T)

\*Variiert stark in Abhängigkeit der Umgebungsfaktoren.  
\*\* Verbindung zur BURGprotect™ BASE vorausgesetzt.



Artikel	UVP	EAN	VE	Info
	€	40 03482...		
Water 2060	59,95	39820 3	1	Inkl. Batterie

## Control 2110

### Fernbedienung

- Alarmanlage an/aus
- Home-Modus
- SOS-Panik-Funktion
- Reichweite bis 50 m
- Meldung bei schwacher Batterie
- Inkl. Batterie

<b>Betriebsspannung</b>	DC 3V
<b>Batterietyp</b>	1x CR2032
<b>Max. Betriebsstrom</b>	< 7,5 mA
<b>Max. Standby</b>	~0,0 mA
<b>Max. Reichweite außen</b>	200 m*
<b>Max. Reichweite innen</b>	50 m*
<b>Übertragungsfrequenz</b>	433,92 MHz
<b>Arbeitstemperatur</b>	-20°C bis +50°C
<b>Gewicht</b>	16,0 g (inkl. Batterie)
<b>Abmessungen</b>	58 x 33 x 11 mm (H x B x T)

\*Variiert stark in Abhängigkeit der Umgebungsfaktoren.



Artikel	UVP	EAN	VE	Info
	€	40 03482...		
Control 2110	29,95	39780 0	1	Inkl. Batterie

# BURGprotect™

## Steckdosen-Einsatz



### Plug 2141

#### Steckdosen-Einsatz

- Manuell oder per App schaltbar
- Für Steckdosen nach EU-Norm
- Schaltung bis 2300 W
- Manuell oder als Szenario (Lampe, Fernseher) steuerbar
- Misst den Stromverbrauch

<b>Max. Schaltleistung</b>	2300 W
<b>Max. Eingangsspannung</b>	220~240 Vac
<b>Max. Reichweite innen</b>	50 m*
<b>Übertragungsfrequenz</b>	2,4GHz WLAN b/g/n
<b>Arbeitstemperatur</b>	-20°C bis ca. +50°C
<b>Gewicht</b>	58,0 g
<b>Abmessungen</b>	44 x 44 x 68 mm (H x B x T)

\*Variiert stark in Abhängigkeit der Umgebungsfaktoren.

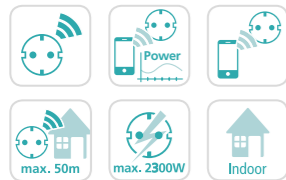

Artikel	UVP	EAN	VE
	€	40 03482...	
Plug 2141	49,95	39762 6	1

# BURGprotect™

## Sirenen

### Noise 2160

#### Indoor-Sirene

- Akustische und visuelle Alarmierung
- Alarmsignal bis 80 dB
- LED Status Anzeige (konfigurierbar)
- Funkreichweite innen\* bis 50 m
- Anwendung für den Innenbereich
- Manipulationsschutz
- Batteriebetrieb, bis zu 18 Monate Standby

<b>Stromversorgung</b>	USB 5V 1A
<b>Backup Batterie</b>	3x AA LR6
<b>Max. Sendeleistung</b>	< 10 mW
<b>Max. Standby</b>	Bis zu 18 Monate
<b>Max. Reichweite außen</b>	200 m*
<b>Max. Reichweite innen</b>	50 m*
<b>Manipulationsschutz</b>	Tamper Schalter
<b>Licht- und Toneinstellungen</b>	Ja
<b>Übertragungsfrequenz</b>	433,92 MHz
<b>Arbeitstemperatur</b>	-10°C bis +40°C
<b>Luftfeuchtigkeit</b>	90 % rh (nicht kondensierend)
<b>Gewicht</b>	184,0 g (inkl. Batterie)
<b>Abmessungen</b>	108 x 86 x 28 mm (H x B x T)

\*Variiert stark in Abhängigkeit der Umgebungsfaktoren.



Artikel	UVP	EAN	VE	Info
	€	40 03482...		
Noise 2160	99,95	39806 7	1	Inkl. Batterie

### Sirene 2151

#### Alarmsirene

- Akustisches und optisches Alarmsignal bis 120 dB
- Funk-Reichweite innen\* bis 50 m
- Anwendung für den Innen- und Außenbereich
- Manipulationsschutz
- Optional batteriebetrieben, bis zu 36 Monate Standby
- Batterien und Netzteil im Lieferumfang enthalten

<b>Betriebsspannung</b>	DC 12V
<b>Batterien</b>	3x D (LR20)
<b>Max. Betriebsstrom</b>	350 mA
<b>Max. Standby</b>	20 µA
<b>Max. Batterielebensdauer</b>	36 Monate Standby
<b>Max. Lautstärke</b>	120 dB
<b>Max. Reichweite außen</b>	200 m*
<b>Max. Reichweite innen</b>	50 m*
<b>Übertragungsfrequenz</b>	433,92 MHz
<b>Arbeitstemperatur</b>	-10 °C bis +40 °C
<b>Gewicht</b>	1.370,0 g (inkl. Batterie)
<b>Abmessungen</b>	240 x 220 x 70 mm (H x B x T)

\*Variiert stark in Abhängigkeit der Umgebungsfaktoren.

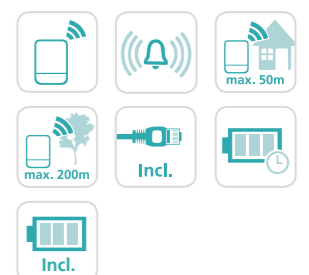

Artikel	UVP	EAN	VE	Info
	€	40 03482...		
Sirene 2151	129,00	39802 9	1	Inkl. Batterien und Netzteil

# BURGCam Überwachungskameras



DOME



BULLET



SMART



ZOOM



REC

# BURGCam Überwachungskameras

## BURGCam DOME 303

### WLAN-Kamera mit manueller Ausrichtung im Gehäuse

- Objektiv, 2,8 mm (90°)
- 2K-HD Video 3 MP (2048x1536)
- Fernzugriff über die BURGCam Apps
- Lokaler Zugriff über den Web Browser des PCs
- IR Reichweite bis 30 m
- Für den Außenbetrieb geeignet (IP66)
- Professionelle Gegenlichtkompensation
- H.264 & MJPEG dual-stream encoding
- Professionelle Lösung für den Heimbereich
- WLAN- oder LAN-Betrieb möglich
- Unterstützt Aufnahme auf microSD-Karte bis 128 GB
- Kompatibel mit der BURGprotect™ Serie

<b>Kameratyp</b>	WLAN IR-Kuppel-Kamera für den Innen- und Außenbereich
<b>Auflösung</b>	3MP: 2048x1536 1080p: 1920x1080 (Full HD) 720p: 1280x720 D1: 704x576/704x480 CIF: 352x288/352x240
<b>Bildrate</b>	20fps @ 3MP, 25/30fps @ 1080p
<b>Datenrate</b>	4Kbps bis 8192Kbps
<b>IR Scheinwerfer</b>	Bis zu 30m Reichweite
<b>Objektiv</b>	2.8mm F2.0 Festobjektiv
<b>Blickwinkel</b>	Horizontal 90°
<b>Montage</b>	Wand- oder Deckenmontage
<b>Spannungsversorgung</b>	12V DC
<b>Leistungsaufnahme</b>	<4,5W
<b>Temperaturbereich</b>	-30° C bis +60° C
<b>Abmessungen</b>	110x81 mm
<b>Gewicht</b>	470g



Artikel	UVP	EAN	VE	Info
	€	40 03482...		
DOME 303	114,00	39050 4	1	Inkl. Netzteil

## BURGCam BULLET 304

### WLAN-Kamera für den Innen- und Außenbereich

- Objektiv, 2,8 mm (90°)
- 2K-HD Video 3 MP (2048x1536)
- Fernzugriff über die BURGCam Apps
- Lokaler Zugriff über den Web Browser des PCs
- Für den Betrieb im Außenbereich geeignet (IP66)
- Professionelle Gegenlichtkompensation profiWDR (Wide Dynamic Range)
- H.264 & MJPEG dual-stream encoding
- Professionelle Lösung für den Heimbereich
- WLAN- oder LAN-Betrieb möglich
- Unterstützt Aufnahme auf microSD-Karte bis 128 GB
- Kompatibel mit der BURGprotect™ Serie

<b>Kameratyp</b>	WLAN IR-Bullet-Kamera für den Innen- und Außenbereich
<b>Auflösung</b>	3MP: 2048x1536 1080p: 1920x1080 (Full HD) 720p: 1280x720 D1: 704x576/704x480 CIF: 352x288/352x240
<b>Bildrate</b>	20fps @ 3MP, 25/30fps @ 1080p
<b>Datenrate</b>	4Kbps bis 8192Kbps
<b>IR Scheinwerfer</b>	Bis zu 30m Reichweite
<b>Objektiv</b>	2.8mm F2.0 Festobjektiv
<b>Blickwinkel</b>	Horizontal 90°
<b>Montage</b>	Wandmontage
<b>Spannungsversorgung</b>	12V DC
<b>Leistungsaufnahme</b>	<4,5W
<b>Temperaturbereich</b>	-30° C bis +60° C
<b>Abmessungen</b>	70 x 165 mm
<b>Gewicht</b>	430g



Artikel	UVP	EAN	VE	Info
	€	40 03482...		
BULLET 304	114,00	39060 3	1	Inkl. Netzteil

# BURGCam Überwachungskameras



## BURGCam SMART 3020

### WLAN-Kamera mit Audio-Funktion

- Weitwinkel-Objektiv, 2,3 mm (120°)
- Unterstützt 4:3 (2048 x 1536 px) und 16:9 (2304 x 1296 px) Format
- Einfach einzurichten per App
- Fernzugriff über die BURGCam Apps oder BURG-WÄCHTER Cloud
- Lokaler Zugriff über den Web Browser des PCs
- Audio über Lautsprecher und Mikrofon
- Professionelle Gegenlichtkompensation WDR/HLC/BLC
- H.264/MJPEG Video Komprimierung
- Unterstützt Aufnahme auf microSD-Karte bis 128 GB
- Kompatibel mit der BURGprotect™ Serie
- Netzteil im Lieferumfang enthalten



<b>Kameratyp</b>	WLAN-Kamera mit Audio-Funktion für den Innenbereich
<b>Auflösung</b>	3MP: 2048x1536 1080p: 1920x1080 (Full HD) 720p: 1280x720 D1: 704x576/704x480 CIF: 352x288/352x240
<b>Bildrate</b>	20fps @ 3MP, 25/30fps @ 1080p
<b>Datenrate</b>	4Kbps bis 8192Kbps
<b>IR Scheinwerfer</b>	Bis zu 10m Reichweite
<b>Objektiv</b>	2,3 mm F2.0 Festbrennweite
<b>Blickwinkel</b>	Horizontal 120°
<b>Montage</b>	Wand- oder Deckenmontage
<b>Spannungsversorgung</b>	5V DC
<b>Leistungsaufnahme</b>	<4,5W
<b>Temperaturbereich</b>	0°C bis +40°C
<b>Abmessungen</b>	107x76x64mm
<b>Gewicht</b>	140g

Artikel	UVP	EAN	VE	Info
	€	40 03482...		
SMART 3020	109,00	39480 9	1	Inkl. Netzteil

# BURGCam Netzwerkrekorder

## BURGCam REC 3511

### Netzwerkrekorder für 3,5" HDD

- Unterstützt die gängigen HD-Technologien wie IP (ONVIF), CVI, TVI, AHD sowie analoge Kameras
- Aufnahmen bis 5 MP
- 4 Kanal BNC / 6 Kanal IP Rekorder
- Unterstützt max. 8 TB HDD (SATA)
- Festplatte nicht im Lieferumfang enthalten
- BNC Video-Analyse-Funktionen
- Einfache Bedienung und Einrichtung
- Benutzerrechteverwaltung
- Fernzugriff über die BURGCam Apps oder BURG-WÄCHTER Cloud
- Kompatibel mit der BURGprotect™ Serie
- Netzteil im Lieferumfang enthalten

<b>Rekordertyp</b>	Digitaler Netzwerkrekorder
<b>Max. Festplattenkapazität</b>	1 x 3,5", SATA, max. 8 TB (nicht enthalten)
<b>Ext. Anschlüsse (VideofORMAT)</b>	4x BNC (Analog/ AHD/TVI/CVI)
<b>Max. Auflösung AHD/CVI/TVI</b>	2 MP (1080p)
<b>Max. Auflösung IP/WLAN</b>	5 MP
<b>Automatische VideofORMAT-Erkennung</b>	Ja
<b>USB-Schnittstelle</b>	2x USB 2.0
<b>Export Schnittstellen</b>	USB, Netzwerk
<b>Monitor-Ausgänge</b>	1x VGA, 1x HDMI
<b>Unterstützte Betriebssysteme</b>	Mac OS X, Windows Vista, 7, 8
<b>Zugriff</b>	Web-Interface, Monitor
<b>Fernzugriff</b>	App (P2P)
<b>Temperaturbereich</b>	-10° C bis +55° C
<b>Abmessungen</b>	205 x 211 x 454 mm
<b>Gewicht</b>	360 g (ohne Festplatte)

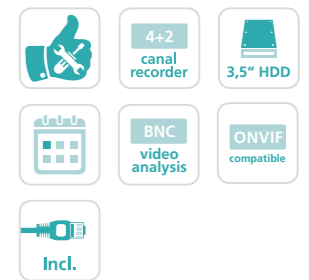

Artikel	UVP	EAN	VE	Info
	€	40 03482...		
REC 3511	124,00	39581 3	1	Inkl. Netzteil und Maus



## BURGCam ZOOM 3061

### WLAN-Kamera mit motorisiertem steuerbarem Dreh-Schwenk-Zoom

- 4x optischer, 16x digitaler Zoom
- HD Videostream mit bis zu 50 Bildern pro Sekunde
- Video-Analyse-Funktionen (Gesichtserkennung, virtueller Stolperdraht)
- Einfach einzurichten per App oder WPS
- Fernzugriff über die BURGCam Apps oder BURG-WÄCHTER Cloud
- Lokaler Zugriff über den Web Browser des PCs
- Für den Außenbetrieb geeignet (IP66)
- Professionelle Gegenlichtkompensation HLC/BLC/profiWDR
- H.264/MJPEG Video Komprimierung
- Unterstützt Aufnahme auf microSD-Karte bis 128 GB

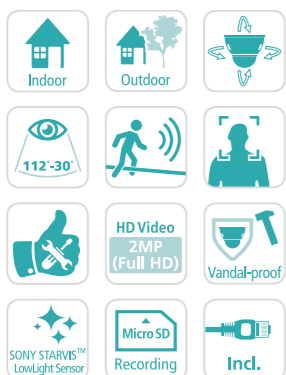

<b>Kameratyp</b>	WLAN-Kamera mit motorisiertem steuerbarem Dreh-Schwenk-Zoom
<b>Auflösung</b>	1080p: 1920x1080 (Full HD) 720p: 1280x720 D1: 704x576/704x480 CIF: 352x288/352x240
<b>Datenrate</b>	4Kbps bis 8192Kbps
<b>Objektiv</b>	2,7 mm bis 11 mm (F1.6-2.8)
<b>Video-Analysen</b>	Gesichtserkennung, Linienüberquerung
<b>Blickwinkel</b>	Horizontal 30° bis 112,5°
<b>Montage</b>	Wand- oder Deckenmontage
<b>Spannungsversorgung</b>	12V DC
<b>Leistungsaufnahme</b>	< 10W
<b>Temperaturbereich</b>	-30° C bis +60° C
<b>Abmessungen</b>	122x89mm
<b>Gewicht</b>	660g

- Kompatibel mit der BURGprotect™ Serie

Artikel	UVP	EAN	VE	Info
	€	40 03482...		
ZOOM 3061	255,00	40390 7	1	Inkl. Netzteil

## App BURGCam

Das eigene Zuhause stets im Blick. Dafür sorgen die BURGCam Apps für Smartphone und Tablet (iOS und Android). Denn mit dem Fernzugriff wird Ihnen das Live-Bild der Kamera auf Ihrem Mobilgerät angezeigt.

Außerdem können Sie Bildeinstellungen anpassen und sich gespeicherte Aufnahmen anzeigen lassen.

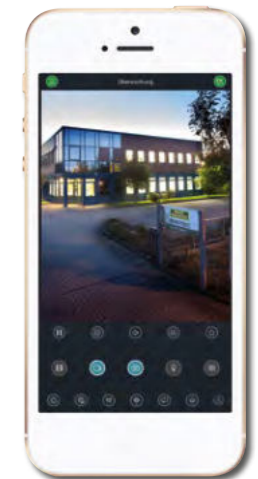

Artikel	Info
BURGCam Apps	Fernzugriff auf gesamte BURGCam Serie

# Videosicherheit

MIT EINER ÜBERWACHUNGSKAMERA HABEN SIE ZU JEDER ZEIT ALLES IM BLICK.  
DIE PROFESSIONELLEN VIDEOSICHERHEITSSYSTEME DER BURG-WÄCHTER-TOCHTERFIRMA  
SANTEC BW AG BESTECHEN DURCH MODERNSTE TECHNIK UND EINFACHE BEDIENUNG.

Einführung	288
Kameras und Tools	290
Rekorder	292



Videosicherheit



# Videosicherheit Einführung



Unsere intelligenten Kameras liefern sogar bei geringer Beleuchtung brillante Bilder. Und das bei gleichzeitiger umfangreicher Auswertung der Umgebung. Mit den Video-Analyse-Funktionen erhalten Sie Unterstützung bei der Erkennung und Beurteilung von Gefahrensituationen und reduzieren Fehlalarme auf ein Minimum. Mit der Funktion BURGprivacy sichern Sie die Privatsphäre von unbekanntenen Personen oder Angestellten.

**Vernetzte Videosicherheitssysteme sind heute der Standard zur Absicherung von Gebäuden im Industrie-, Handels- und Privatbereich.** Entdecken Sie, welche vielfältigen Möglichkeiten, dank effizienter Anwendungsintelligenz, in unseren Produkten steckt.

Ob Systemupgrade von vorhandener Technik oder IT-gestützt, ob als Einzel- oder Verbundlösung – unsere Konzepte für Videosicherheit stellen sicher, dass Ihren Kunden buchstäblich nichts entgeht. Mit unseren Produkten haben Sie die Sicherheit, immer innovative und in der Praxis bestens bewährte Systeme zu erwerben. Zur Sicherung dieses Standards finden das Produktmanagement und die Qualitätskontrolle im BURG-WÄCHTER Entwicklungs- und Logistikzentrum in Meinerzhagen statt. Das geschieht in enger Abstimmung mit unserer Tochterfirma, der Ahrensburger SANTEC BW AG.

Denn Qualität ist Bestandteil unserer Philosophie. Dazu gehören gut strukturierte Logistik und unser eigenes, modernes Servicecenter. Darüber hinaus liefern wir Support vor Ort und halten unsere Vertriebspartner mit Schulungen und Webinaren auf dem neuesten Stand der Technik.

Mit unseren regionalen Vertriebsbüros decken wir den gesamten deutsch-europäischen Markt ab und sind durch unsere internationalen Partner auch über die Grenzen Europas vertreten. Unsere Mitarbeiter stehen Ihnen mit ihrem gesamten Know-how bei Planung, Projektierung, Service und Support, auch nach erfolgreicher Installation, gerne zur Verfügung.

**Immer im Bild: Die Videosicherheitslösungen der SANTEC BW AG liefern das richtige Bild in bester Qualität zur richtigen Zeit.**

# Videosicherheit Einführung



Mit mehr als 40 Jahren Erfahrung bieten wir Ihnen optimale Lösungen für Ihre individuellen Anwendungen. So erfassen Speeddome-Kameras mit automatisierter Steuerung selbst in großen Arealen selbstständig Bewegungen.

## Erstinstallation oder Systemupgrade:

Egal ob Sie einen Neubau ausstatten oder eine Bestandsanlage modernisieren möchten, wir bieten Ihnen die passende Technik. Mit unseren 4-in-1-Kamera-Systemen können Analog, AHD, CVI und TVI Systeme über bestehende Zweidraht- und Koaxialkabel Systeme besonders kosteneffizient, mit Reichweiten von bis zu 1.200 m, modernisiert werden. Die passenden universellen Pentabrid-Rekorder können dabei sowohl die gängigen Formate Analog, AHD, CVI, TVI als auch ihre sicherheitsrelevanten Daten von modernen IP Kamera Systemen, z. B. nach dem ONVIF Standard, verarbeiten.

Die vielfältigen Netzwerkkamera-Systeme der Favor-, Royal- und Diamant-Serie überzeugen mit brillanten Bildern, hoher Zuverlässigkeit und ausgefeilten



Wir sind für Sie da! Aus der Firmenzentrale der SANTEC BW AG in Ahrensburg koordinieren wir Planung, Projektumsetzung und Support. Damit Ihr Vorhaben passgenau und schnell umgesetzt wird.

Funktionen zur gezielten Aufnahme von relevanten Ereignissen. Mit den ePoE Netzwerk Rekordern ist es möglich die Video- und Steuerdaten von Netzwerkgeräten über bis zu 800 m große Entfernungen, über Netzwerkkabel oder Koaxialkabel, zu übertragen.

## Ihr Kontakt zu unseren Videospezialisten:

### SANTEC BW AG

An der Strusbek 31  
22926 Ahrensburg  
Germany

Fon: +49 4102 4798-0

Fax: +49 4102 4798-10

Email: [santec\\_info@burg.biz](mailto:santec_info@burg.biz)

Web: [www.santec-video.com](http://www.santec-video.com)

# Videosicherheit Kameras und Tools



SNC-841DDIAeH  
8 Megapixel Dome Kamera mit IVA+



SNC-831DFIF  
Vandalismusgeschützte Fisheye-Kamera mit Dewarping-Funktion



SNC-241RSNA  
Speedome mit H.265(+) Codec und Auto-Tracking-Funktion

## IP-Kameras unterstützen AI Videoanalysen

Die Diamant IP-Kameras der neuesten Generation bieten Artefact Intelligence Videoanalyse (AIVA), mit der das Verhalten von Personen/Fahrzeugen oder Objekten klassifiziert und analysiert werden kann.

Deep-Learning Algorithmen aus dem Bereich der industriellen Bildverarbeitung ermöglichen diesen Fortschritt, bei dem objektbezogene Ereignisse erkannt und ausgewertet werden. AIVA-Funktionen erlauben so die Reduktion von Fehlalarmen sowie die damit verbundene Senkung der entstehenden Kosten auf ein Minimum und können parallel bei der Optimierung von Geschäftsprozessen unterstützen.

Erkennen von Objektarten, Bewegungsrichtungen, Gruppenansammlungen, Auswertung von Personenzählungen, virtuelle Stolperdrähte, das Erkennen von unerlaubtem Eindringen, Veränderung der Kameraposition, zurückgelassene/entfernte Objekte können unsere Profi-Kameras heute mit attraktiver Genauigkeit vom Werk aus, ohne Aufpreis.



## Die BURG-WÄCHTER Cloud

Es besteht die Möglichkeit, Rekorder und Kameras von BURG-WÄCHTER in die BURG-WÄCHTER Cloud einzubinden. Hierdurch können Sie von überall aus auf die Livebilder und Aufnahmen zugreifen sowie Kameras steuern.

Der Serverstandort befindet sich in einem Hochleistungsrechenzentrum in Deutschland (Frankfurt/Main), sodass eine hohe Verfügbarkeit ermöglicht werden kann.



## Fernzugriff über die BURGcam App

Über die BURGcam App können Sie mit Ihrem Smartphone auf die BURG-WÄCHTER Videosicherheitssysteme zugreifen. Die BURGcam App ist für Apple- und Android-Geräte in den jeweiligen App Stores erhältlich. Mithilfe der App können Sie nicht nur Aufnahmen und Livebilder von Kameras und Rekordern abrufen, sondern auch die Geräte steuern, Bildeinstellungen vornehmen und Schnappschüsse oder Videos z. B. zur Beweisführung abrufen.



Kostenlos für iOS und Android in Ihrem jeweiligen Store.

# Videosicherheit Kameras und Tools

## BURG-WÄCHTER VMS

Mit der neuen BURG-WÄCHTER VMS überwachen, steuern und verwalten Sie mit einer umfangreichen Software IP-Kameras und IP-fähige Rekorder für Netzwerk und Analog/AHD/CVI/TVI. Wir bieten Ihnen eine leicht verständliche und einfach bedienbare Benutzeroberfläche. So können sämtliche Videoquellen, z. B. verschiedener Standorte, in ein lückenloses Sicherheitssystem integriert werden.

### Besondere Merkmale:

- Auflistung aller im Netzwerk befindlichen kompatiblen Geräte
- Abruf von Aufnahmen und Schnappschüssen von Ereignissen
- Verknüpfung von lokalen und Remote-Geräten über das Internet
- Permanente Einblendung der E-Map in der Liveansicht möglich
- Geführte Einrichtung/Konfiguration der erweiterten Intelligenten Videoanalyse
- Bequeme Auswertung von Statistiken wie Heatmaps und Personenzählung
- Ereignisbezogene Verknüpfungen von Geräten und Alarm Pop-ups

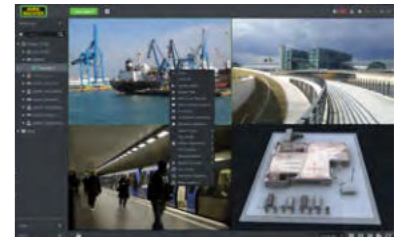

## 4-in-1-Kameras

### Bis zu 8MP Auflösung über Zwei-Draht- und Koaxialkabel

Mit unserer Multinorm 4-in-1-Serie bieten wir Produkte, die sich spielend leicht in bestehende und neue Überwachungssysteme integrieren lassen. Sie unterstützen die vier gängigen Videonormen (CVI, TVI, AHD und Analog), was die Kameras sowohl in analogen als auch digitalen Systemen einsatzfähig macht. Die robuste Bauform, der kostengünstige Preis, die Auswahl unterschiedlicher Farben und die große Reichweite sind nur einige weitere Vorteile, die unsere 4-in-1-Kameras zum wahren Allrounder machen.

### Vorteile der 4-in-1-Kameras:

- Bis zu 8MP UHD Qualität über Koax, ohne Latenz und zusätzliche IT-Komponenten
- Bequeme Einrichtung über den Rekorder (Zoom, Fokus, OSD Menü u. v. m.)
- Lange Übertragungswege durch automatische Signalanpassung
- Kombinierte Video-, Audio- und OSD-Signale über ein Kabel
- Einfache und kostengünstige Einrichtung
- Umfangreiches Zubehör und Montagemöglichkeiten
- Dual-Video-Ausgabe/umschaltbare Videostandards
- Vielseitig einsetzbar dank Unterstützung gängiger Videonormen (CVI, TVI, AHD und FBAS)
- Störungsunanfällig dank digitaler Video-Signalübertragung (CVI, TVI, AHD)



SFC-261KDIA  
4-in-1-Domekamera mit IR-Scheinwerfern



SFC-851KBIA  
4-in-1-Bulletkamera mit einem 2.7~12 mm Zoomobjektiv

# Videosicherheit Rekorder



SNVR-31642E  
4K/UHD 16 Kanal Netzwerk  
Videorekorder mit 16 PoE Ports

## Netzwerk-Rekorder

### AIVA, 12 MP Aufnahme und 4K/UHD Monitor Ausgabe

Die Netzwerk-Rekorder sind die ideale Ergänzung zu unseren IP-Kameras. Insbesondere unterstützen die Rekorder IP-Kameras mit einer Auflösung von bis zu 12 MP (4K/UHD) sowie AIVA Funktionseinrichtungen und Auswertungen der Kameras. Werden neue Kameras am (e)PoE Port des Rekorders angeschlossen, werden diese automatisch erkannt und eingebunden. Der Einrichtungsaufwand wird hierdurch erheblich reduziert.

#### Die Rekorder zeichnen sich gerätespezifisch durch folgende Merkmale aus:

- AIVA Unterstützung, z. B. bei Einrichtung und Auswertung der Funktionen
- Unterstützen IP-Kameras mit bis zu 12MP Auflösung (4K/UHD)
- Bis zu 64/16/8 Kanäle
- H.265 (+), H.264 (+), MJPEG Unterstützung
- HDMI und VGA Monitorausgänge mit OSD/POS Einblendung
- Integrierter (e)PoE Switch mit bis zu 8/16 Kanälen
- Kamera- und Rekorder-Updates können über den USB-Anschluss des Rekorders eingespielt werden
- P2P- (BURGcam App) sowie BURG-WÄCHTER Cloud-fähig
- Plug and Play: automatische Einbindung neuer Kameras (bei Anschluss an einem PoE Port)
- PTZ-Steuerung über ext. Keyboard oder Maus
- Dewarping von Fisheye-Kamera wird unterstützt
- Alarm Ein- und Ausgänge für den Anschluss externer Sensoren und Aktoren
- Bis zu 24/12 TB Festplattenkapazität (4x/2x 6 TB) für Aufnahmen
- Abruf von Videokanälen anderer Aufnahmesysteme

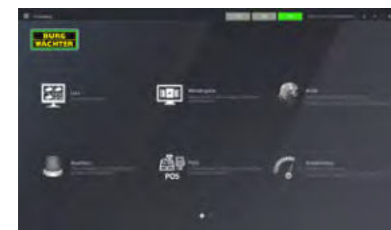

## AI Videodaten Auswertung mit BURG-WÄCHTER Rekordern

Gezieltes und schnelles Auffinden von aufgetretenen Ereignissen ist ein Muss. Hierbei unterstützen unsere Rekorder mit gezielten AIVA-Suchfunktionen. So kann z. B. gezielt nach Objekten (Fahrzeug/Person) mit z. B. blauer Farbe (Hemd/Fahrzeuglackierung), bestimmtem Kennzeichen oder anderen bekannten Merkmalen gesucht werden.

Zur Auswertung von statistischen Prozessen können Bereichs-Fluktuation (Heatmap), Personen-/Fahrzeugzählungen, z. B. stündlich, täglich oder wöchentlich vorgenommen werden. Dank Netzwerktrennung, 4-Augen-Prinzip, Verschlüsselung von Videodaten, Privat-Zonen und dynamischer Verpixelung von Objekten können die Geräte nach Ihren Datenschutzanforderungen entsprechend konfiguriert werden.

# Videosicherheit Rekorder

## Pentabrid-Rekorder

### Videorekorder für analoge, AHD/CVI/TVI- und IP-Signale

Die Pentabrid-Rekorder sind in der Lage, sowohl analoge als auch AHD/CVI/TVI- und IP-Signale zu verarbeiten. Dadurch lassen sich bestehende Videoüberwachungsanlagen einfach aufrüsten oder sehr effiziente Mischsysteme einrichten.

#### Die Rekorder zeichnen sich gerätespezifisch durch folgende Merkmale aus:

- Rekorder-Modelle mit 4, 8 oder 16 Videoeingängen erhältlich
- Abruf von Videokanälen anderer Aufnahmesysteme
- Kombination von analogen, CVI-, TVI-, AHD- und IP-Kameras
- Einrichtung und Konfiguration der 4-in-1-Kameras über den Pentabrid-Rekorder
- Unterstützt Kamera-Auflösungen bis zu 8MP Auflösung und analoge Kameras mit bis zu 960H
- Bei CVI, TVI, AHD und Analog wird auch die Intelligente Video Analyse (IVA) unterstützt: z. B. Stolperdraht, Zonenüberwachung, Gesichtserkennung
- Bis zu 1x 8 TB bzw. 2x 10 (20) TB Festplattenkapazität
- HDMI und VGA Monitorausgänge sind unabhängig voneinander einstellbar (modellabhängig). So können bis zu 24 Kanäle auf zwei Monitore verteilt werden
- Externe Datenauslagerung über USB oder Netzwerk
- Verwaltung mehrerer Geräte auch über die BURG-WÄCHTER VMS möglich
- Fernzugriff über die BURGcam App oder BURG-WÄCHTER Cloud



SPVR-41612i  
Pentabrid-Rekorder mit 16 Kanälen

# Allgemeine Geschäftsbedingungen

## § 1 Geltungsbereich

1. Die nachfolgenden allgemeinen Geschäftsbedingungen (nachfolgend AGB) gelten für alle Lieferungen und Leistungen der BURG-WÄCHTER KG und dem Vertragspartner (nachfolgend Besteller). Die AGB gelten ausschließlich für alle Verträge mit Unternehmern i. S. d. § 14 BGB, juristischen Personen des öffentlichen Rechts oder öffentlich-rechtliche Sondervermögen, die von uns Waren bestellen.

Sofern nicht ausdrücklich anders vereinbart, gehen wir daher davon aus, dass mit uns abgeschlossene Geschäfte für die jeweilige geschäftliche Tätigkeit des Bestellers und nicht für den Privatgebrauch erfolgen.

2. Diese allgemeinen Bedingungen gelten ausschließlich; entgegenstehende oder von unseren Bedingungen abweichende Bedingungen des Bestellers werden ohne ausdrückliche schriftliche Zustimmung nicht anerkannt. Unsere Verkaufs-, Liefer- und Zahlungsbedingungen gelten auch dann, wenn wir in Kenntnis entgegenstehender oder abweichender Bedingungen des Bestellers die Lieferung an den Besteller vorbehaltlos ausführen.

3. Unsere Verkaufs-, Liefer- und Zahlungsbedingungen gelten auch für alle künftigen Geschäfte mit dem Besteller.

## § 2 Angebote

1. Unsere Angaben in Bezug auf Preis, Mengen, Lieferzeit und Lieferungsmöglichkeit sind freibleibend. An unsere Angebotspreisstellung halten wir uns 60 Tage nach Abgabedatum gebunden, wenn nichts anderes schriftlich angeboten wurde. Maß- und Farbänderungen sowie technische Änderungen behalten wir uns vor. Geringe Maß- und Gewichtsabweichungen sind fertigungsbedingt.

2. An Abbildungen, Zeichnungen, Konzepten, Kalkulationen und sonstigen Unterlagen behalten wir uns Eigentums- und Urheberrechte vor. Die genannten Unterlagen dürfen Dritten nicht ohne unsere ausdrückliche schriftliche Zustimmung zugänglich gemacht werden. Die Verwendung von Bildmaterial bedarf der gesonderten Vereinbarung.

## § 3 Preise und Zahlungsbedingungen

1. Die Berechnung erfolgt, soweit nichts anderes schriftlich vereinbart worden ist, in Euro. Die Preise verstehen sich ab € 200,- netto frei Haus, Näheres, siehe Infokasten „Versandbedingungen“.

Abweichende Bedingungen für Insel oder Ausland ggf. anfragen.

Unsere Preise verstehen sich für die Abnahme von Original-Verpackungseinheiten. Bei Bestellung von Mindermengen sind wir berechtigt, einen Aufschlag von 25 % auf die Einkaufspreise zu erheben.

2. Alle von uns genannten Preise sind Nettopreise; sie verstehen sich zzgl. MwSt. in der gesetzlichen Höhe am Tag der Rechnungsstellung.

Unsere Rechnungsbeträge sind zahlbar innerhalb 30 Tage nach Rechnungsdatum in bar ohne Abzug. Der Skontoabzug beläuft sich ab dem 1. Februar 2021 auf 2 Prozent bei einer Zahlung innerhalb von 10 Tagen. Es besteht kein Anspruch auf Skonto, solange ältere Rechnungen zur Zahlung fällig sind. Von dieser Regelung ausgenommen sind Reparatur- und Montagerechnungen sowie die Berechnung von Einrichtungsgegenständen, die jeweils sofort fällig und ohne jeden Abzug zahlbar sind.

Bei Überschreitung der Zahlungsfrist oder nicht vollständiger rechtzeitiger Zahlung gerät der Besteller auch ohne Mahnung in Verzug. Wir sind berechtigt, ab Fälligkeit Verzugszinsen in Höhe der jeweiligen Banksätze für Überziehungskredite zu berechnen.

3. Aufrechnungsrechte stehen dem Besteller nur zu, wenn seine Gegenansprüche rechtskräftig festgestellt, unbestritten oder von uns anerkannt sind. Darüber hinaus ist der Besteller zur Geltendmachung eines Zurückbehaltungsrechts nur insoweit befugt, als sein Gegenanspruch auf dem gleichen Vertragsverhältnis wie der Zahlungsanspruch beruht.

## § 4 Lieferung und Lieferzeit

1. Der Beginn der vereinbarten Lieferzeit setzt die Klärung aller technischen Fragen voraus.

Auf Abruf bestellte Waren müssen, falls nicht ausdrücklich andere Vereinbarungen getroffen sind, in spätestens zwölf Monaten abgerufen sein. Nach Ablauf dieser Frist sind wir berechtigt, die Ware ohne Weiteres zur Auslieferung zu bringen, ohne einen Abruf abzuwarten.

Die Einhaltung vereinbarter Lieferzeiten oder rechtmäßig gesetzter Lieferfristen setzt voraus, dass wir von unseren Vorlieferanten rechtzei-

tig mit den bestellten und für die Erfüllung des Auftrages notwendigen Vormaterialien oder Zukaufteilen beliefert werden (Selbstbelieferungsvorbehalt). Sind wir aufgrund nicht rechtzeitiger Belieferung durch unsere Vorlieferanten nicht in der Lage, vereinbarte oder gesetzte Liefertermine einzuhalten, geraten wir nicht in Verzug, wenn das Vormaterial rechtzeitig bestellt wurde und wir auch ansonsten alle zumutbaren Anstrengungen unternommen haben, um eine rechtzeitige Belieferung mit Vormaterial sicherzustellen.

2. Sowohl Schadensersatzansprüche des Bestellers wegen Verzögerung der Lieferung als auch Schadensersatzansprüche statt der Leistung, die über die in Abs. 1 genannten Grenzen hinausgehen, sind in allen Fällen verzögerter Lieferung, auch nach Ablauf einer uns etwa gesetzten Frist zur Lieferung ausgeschlossen. Dies gilt nicht, soweit in Fällen des Vorsatzes, der groben Fahrlässigkeit oder wegen der Verletzung des Lebens, des Körpers oder der Gesundheit zwingend gehaftet wird; eine Änderung der Beweislast zum Nachteil des Bestellers ist hiermit nicht verbunden.

Vom Vertrag kann der Besteller im Rahmen der gesetzlichen Bestimmungen nur zurücktreten, soweit die Verzögerung der Lieferung von uns zu vertreten ist.

3. Kommt der Besteller in Annahmeverzug oder verletzt er sonstige Mitwirkungspflichten, so sind wir berechtigt, den uns entstehenden Schaden einschließlich etwaiger Mehraufwendungen, zu verlangen. In diesem Fall geht auch die Gefahr eines zufälligen Unterganges oder einer zufälligen Verschlechterung der Kaufsache in dem Zeitpunkt auf den Besteller über; in dem dieser in Annahmeverzug gerät.

4. Soweit nichts anderes vereinbart ist, sind wir zu Teilleistungen berechtigt. Der Besteller ist nicht berechtigt, Teillieferungen zurückzuweisen, es sei denn, diese sind für ihn aufgrund der Natur des Schuldverhältnisses bzw. aufgrund der Beschaffenheit der Sache oder ihres Verwendungszwecks unzumutbar.

## § 5 Gefahrübergang

Der Versand erfolgt stets auf Rechnung und Gefahr des Bestellers.

Dies gilt auch, wenn die Kaufsache auf Wunsch des Bestellers an eine andere Anschrift versandt wird. Für

den Versand wird von uns der am vorteilhaftesten erscheinende Weg gewählt.

Der Besteller ist verpflichtet, die Ware nach ihrer Anlieferung unverzüglich auf ihre Vollständigkeit und erkennbare Beschädigungen zu überprüfen und uns Verluste oder Schäden innerhalb von fünf Tagen nach Empfang der Sendung anzuzeigen.

## § 6 Mängelgewährleistung

1. Gewährleistungsrechte des Bestellers setzen voraus, dass dieser seinen Untersuchungs- und Rügeobliegenheiten gemäß § 377 HGB ordnungsgemäß nachgekommen ist. § 377 HGB gilt auch dann entsprechend, wenn wir für den Besteller eine reine Werkleistung erbringen.

2. Soweit ein Mangel der Kaufsache vorliegt, ist uns stets in erster Linie die Gelegenheit zur Nacherfüllung gemäß § 439 BGB zu geben.

3. Soweit sich nachstehend nichts anderes ergibt, sind weitergehende Ansprüche des Bestellers – gleich aus welchen Rechtsgründen – ausgeschlossen. Wir haften deshalb nicht für Schäden, die nicht am Liefergegenstand selbst entstanden sind; insbesondere haften wir nicht für entgangenen Gewinn oder sonstige Vermögensschäden des Bestellers.

Vorstehende Haftungsfreizeichnung gilt nicht, soweit die Schadensursache auf Vorsatz oder grober Fahrlässigkeit beruht sowie in Fällen der Verletzung des Lebens, des Körpers oder der Gesundheit. Sie gilt ferner nicht, sofern wir eine Garantie für die Beschaffenheit der Sache oder für deren Haltbarkeit übernommen haben. Die vorstehenden Haftungsfreizeichnung gilt weiter nicht für solche Schäden, die durch die schuldhafte Verletzung wesentlicher Vertragspflichten (dies sind Pflichten, deren Erfüllung die ordnungsgemäße Durchführung des Vertrages überhaupt erst ermöglicht und auf deren Einhaltung unser Vertragspartner regelmäßig Vertrauen darf) verursacht wurden; sofern nicht Vorsatz oder grobe Fahrlässigkeit vorliegen oder von uns Garantien übernommen wurden, ist unsere Haftung in diesem Fall der Höhe nach auf die vertragstypischen vorhersehbaren Schäden begrenzt.

4. Ist die gelieferte Ware mangelhaft, oder fehlen ihr zugesicherte Eigenschaften, oder wird sie innerhalb der Gewährleistungsfrist schad-

# Allgemeine Geschäftsbedingungen

haft, so behalten wir uns das Recht auf Nacherfüllung vor. Nach eigener Wahl unter Ausschluss weiterer Gewährleistungsrechte werden wir eine Mängelbeseitigung oder eine Nachlieferung vornehmen.

Falls und erst wenn die Nacherfüllung fehlschlagen sollte, kann der Besteller vom Vertrag zurücktreten oder mindern. Die Feststellung solcher Mängel muss uns unverzüglich, bei erkennbaren Mängeln jedoch spätestens binnen fünf Tagen nach Entgegennahme, bei nicht erkennbaren Mängeln unverzüglich nach Erkennbarkeit, schriftlich mitgeteilt werden. Die Gewährleistungsfrist endet jedoch spätestens 24 Monate, nachdem die Ware unser Werk verlassen hat.

Die Gewährleistung erlischt bei unsachgemäßem Gebrauch der Ware, bei nicht bestimmungsgemäßer Benutzung der Ware oder wenn die Ware vom Besteller oder Dritten bearbeitet oder verändert wurde.

Vertragsgegenstand ist ausschließlich die verkaufte Ware mit den Eigenschaften und Merkmalen sowie dem Verwendungszweck gemäß der beiliegenden Produktbeschreibung. Andere oder weitergehende Eigenschaften und/oder Merkmale oder ein darüber hinausgehender Verwendungszweck gelten nur dann als vereinbart, wenn sie von uns ausdrücklich schriftlich bestätigt werden.

Retouren/Warenrücksendungen können nur nach schriftlicher Vereinbarung vorgenommen werden. Es ist notwendig, den Retouren-Begleitschein (wird von BURG-WÄCHTER zur Verfügung gestellt) außen anzubringen.

Alle ohne Begleitschein eingehenden Retouren können leider nicht bearbeitet werden.

Die Rücklieferadresse lautet: BURG-WÄCHTER KG, Wormgermühle, D-58540 Meinerzhagen

Für alle nicht von BURG-WÄCHTER verursachten Retouren wird ein Mindestabschlag von 25 % verrechnet. Sonderanfertigungen (Briefkastenanlagen, Schließenanlagen etc.) können grundsätzlich nicht zurückgegeben werden.

## § 7 Gesamthaftung

1. Eine weitergehende Haftung auf Schadensersatz und Aufwendungsersatz, als in § 6 vorgesehen, ist – ohne Rücksicht auf die Rechtsnatur des geltend gemachten Anspruchs – ausgeschlossen. Diese

Regelung gilt nicht für Ansprüche, die gemäß der §§ 1 und 4 des Gesetzes über die Haftung für fehlerhafte Produkte gegen uns geltend gemacht werden. Der Haftungsausschluss gilt ebenfalls nicht in Fällen des Vorsatzes, der groben Fahrlässigkeit, der Verletzung des Lebens, des Körpers oder der Gesundheit sowie in Fällen der Verletzung wesentlicher Vertragspflichten (sogen. „Kardinalpflichten“).

Der Schadensersatzanspruch für die Verletzung wesentlicher Vertragspflichten ist jedoch auf den vertragstypischen, vorhersehbaren Schaden begrenzt, soweit nicht Vorsatz oder grobe Fahrlässigkeit vorliegen oder wegen der Verletzung des Lebens, des Körpers oder der Gesundheit gehaftet wird. Eine Änderung der Beweislast zum Nachteil des Bestellers ist mit den vorstehenden Regelungen nicht verbunden.

2. Soweit unsere Haftung ausgeschlossen oder beschränkt ist, gilt dies auch für die persönliche Haftung unserer Angestellten, Arbeitnehmer, Mitarbeiter, Vertreter und Erfüllungsgehilfen.

## § 8 Eigentumsvorbehalt

1. Wir behalten uns das Eigentum an der Kaufsache bis zur vollständigen Ausgleichung des Kaufpreises einschließlich der ggf. anfallenden Nebenkosten (Fracht, Verpackung usw.) vor. Bei vertragswidrigem Verhalten des Bestellers, insbesondere bei Zahlungsverzug, sind wir berechtigt, vom Kaufvertrag zurückzutreten und die Kaufsache zurückzunehmen. Wir sind nach Rücknahme der Kaufsache zu deren Verwertung befugt; der nach Abzug der angemessenen Verwertungskosten verbleibende Verwertungserlös ist auf die Verbindlichkeiten des Bestellers anzurechnen.

2. Der Besteller ist verpflichtet, die Kaufsache pfleglich zu behandeln. Er hat diese auf eigene Kosten gegen Feuer-, Wasser- und Diebstahlschäden ausreichend zum Neuwert zu versichern.

3. Bei Pfändungen oder sonstigen Eingriffen Dritter ist der Besteller verpflichtet, uns unverzüglich schriftlich zu benachrichtigen. Der Besteller ist in diesem Falle weiter verpflichtet, uns bei der gerichtlichen und außergerichtlichen Geltendmachung unserer Rechte vollumfänglich zu unterstützen, insbesondere, uns die erforderlichen Unterlagen zur Verfügung zu stellen.

4. Der Besteller ist berechtigt, die Kaufsache im ordentlichen Geschäftsgang weiterzuveräußern; er tritt uns jedoch bereits jetzt alle Forderungen in Höhe des Rechnungsendbetrages (inkl. MwSt.) ab, die ihm aus der Weiterveräußerung gegen seinen Abnehmer oder Dritte erwachsen. Diese Abtretung ist unabhängig davon, ob die Kaufsache ohne oder nach Verarbeitung weiterverkauft wird. Wir nehmen diese Abtretung hiermit an.

Der Besteller bleibt zur Einziehung der Forderung im Rahmen des ordnungsgemäßen Geschäftsganges berechtigt. Diese Berechtigung erlischt, wenn der Besteller seinen Zahlungsverpflichtungen aus den vereinnahmten Erlösen nicht nachkommt, oder wenn er in Zahlungsverzug gerät. Sie erlischt weiter, wenn ein Antrag auf Eröffnung des Insolvenz- oder Vergleichsverfahrens über das Vermögen des Bestellers gestellt wird, oder wenn der Besteller seine Zahlungen einstellt.

In diesen Fällen sind wir berechtigt, die abgetretene Forderung selbst einzuziehen. Der Besteller ist verpflichtet, uns alle zum Einzug erforderlichen Informationen zu erteilen und die dazugehörigen Unterlagen auszuhändigen. Der Besteller ist in diesem Falle weiter verpflichtet, den Schuldnern (Dritten) die Abtretung mitzuteilen.

5. Die Verarbeitung oder Umbildung der Kaufsache durch den Besteller wird stets für uns vorgenommen. Wird die Kaufsache mit anderen, uns nicht gehörenden Gegenständen verarbeitet, so erwerben wir das Miteigentum an der neuen Sache im Verhältnis des Wertes der Kaufsache zu den anderen verarbeiteten Gegenständen zur Zeit der Verarbeitung. Für die durch die Verarbeitung entstehende Sache gilt im Übrigen das Gleiche, wie für die unter Vorbehalt gelieferte Kaufsache.

6. Wird die Kaufsache mit anderen, uns nicht gehörenden Gegenständen untrennbar vermischt, so erwerben wir das Miteigentum an der neuen Sache im Verhältnis des Wertes der Kaufsache zu den anderen vermischten Gegenständen zum Zeitpunkt der Vermischung. Erfolgt die Vermischung in der Weise, dass die Sache des Bestellers als Hauptsache anzusehen ist, so gilt als vereinbart, dass der Besteller uns anteilmäßig Miteigentum überträgt. Der Besteller verwahrt das so entstandene Alleineigentum oder Miteigentum für uns.

7. Wir verpflichten uns, die uns zustehenden Sicherheiten auf Verlangen des Bestellers insoweit freizugeben, als der realisierbare Wert unserer Sicherheiten die zu sichern- de Forderung um mehr als 20 % übersteigt; die Auswahl der freizugebenden Sicherheiten obliegt uns.

## § 9 Erfüllungsort, anwendbares Recht und Gerichtsstand

1. Soweit vertraglich nichts anderes vereinbart, ist der Erfüllungsort der Sitz unseres Unternehmens.

2. Auf sämtliche Geschäftsbeziehungen mit uns findet ausschließlich das Recht der Bundesrepublik Deutschland Anwendung. Die Anwendbarkeit des CISG (UN-Kaufrecht) ist ausgeschlossen.

3. Sofern der Besteller Kaufmann ist, sind für alle Rechtsstreitigkeiten die Gerichte der Bundesrepublik Deutschland international zuständig.

Gerichtsstand ist in allen Fällen der Sitz unseres Unternehmens. Wir sind jedoch berechtigt, den Besteller an seinem allgemeinen Gerichtsstand zu verklagen. Diese Zuständigkeitsregelungen gelten auch für Klagen im Wechsel- oder Scheckprozess.

## Versandbedingungen

Lieferung Frei Haus:

Die Preise verstehen sich ab 200,-€ netto frei Haus, einschließlich Verpackung. Ausgenommen hiervon sind Tresore und Geldschränke ab 100kg

**Kleinsendungen:**  
Netto-Warenwert bis 20,-€  
= anteilige Kosten 5,-€  
Netto-Warenwert 20,-€ bis 200,-€  
= anteilige Kosten 9,-€  
**Streckenlieferung:**  
Direktversand im Kundenauftrag, Versand- und Aufwandskosten 20,-€, ausgenommen Tresore über 30kg siehe Transportleistungen auf S. 270.

Abweichende Bedingungen für Insel oder Ausland ggf. anfragen.

UST-IdNr.	DE 126881184
DSD-Lizenz-Nr.	11473
Interseroh-Nr.	2088148
ILN	40 03482 00000 7
WEEE-Reg.-Nr.	DE19767115

**Preisgültigkeit ab 20.01.2020.**  
**Alle bisherigen Preise verlieren damit ihre Gültigkeit.**

## Stichwortregister

Artikel 1–4	Seite	Artikel 5–9	Seite	Artikel A–D	Seite	Artikel E–I	Seite
116 PC	29	5103 E-Key	89	Aktivtransponder	66	E7700	74
116 Profi	26	550	57	Alarmanlage	276	eBoxx	208
1235 180 L	63	560-570	58	Alpha	22	eBoxx ParcelLock	204
1260	61	5601 ENTRY easy	80	Alutitan	40	Edelstahl-Briefkästen	152
1345	61	5602 ENTRY easy	81	Amrum	157	Edelstahl-Panzer-Riegel	54
1360	62	5651 ENTRY easy plus	82	Amsterdam 867	176	Edelstahl-Schlüsselboxen	136
1500 HB	64	5652 ENTRY easy plus	83	App BURGcam	285	Einsätze Geldkassetten	134
1550	62	5700 ENTRY Basic-Set	86	Atlantic	33	Einwurfblende	202
1580 HB	64	5705 ENTRY Half	87	B1	99	Elektronische Türschlösser	76
1600 HB	65	5701 ENTRY	84	Base Uni 150	191	Energy PS 7420	123
1650 180 Reflex	62	5702 ENTRY	85	Berlin/Set 3777/0	160	Entnahmehilfe N1/N2	211
1883 Sylt	172	5710 ENTRY Transponder	87	Berlin 771	43	ENTRY	84
1890 ZB	185	5710 ENTRY Duo	87	Berlin Nacht 6204/10 Ni	137	ENTRY easy	80
1895/1899	184	5713 ENTRY sE-Key	88	Bewegungsmelder	276	ENTRY easy plus	82
210 Kids	59	5750 ENTRY Software	88	Big Ben 6204/10 Ni	137	Ersatzteile Briefkästen	211
21/23 Circle	44	580 90	69	Black+Steel	166	EURO-Geldzähleinsätze	133
2167-2307	130	5800 News	182	BlockSafe	99	EURO-Zählbretter	133
217 Karat	32	5832 Letter	179	Boccia	31	Europa 731/732	194
217 Ni Atlantic	33	5842 Holiday	178	Bohrschablonen WS 11-44	96	EST 1	196
22 Diskus	45	5861 Daily	179	Bordeaux 1895	184	Fahrradschlösser	56
222 C-Line	38	600 Diamant	24	Borkum/Set 3877/0	159	Fehmarn 3888	149
230 L	63	634–644 eBoxx	205	Borkum 3878 Ni	187	Fenster-Alarm	101
235 80 L	60	6160/6161	138	Bremen 885	149	Fenstergitter	105
240–260	56	650 80 Reflex	58	Briefkästen	144	Fensterklammer	117
280 C	69	6500 Schlüsselschrank	141	Briefkastenanlagen, frei stehend	198	Fenster-Riegel	96
330–345	56	6600 Schlüsselschrank	141	Briefkastenanlagen, Wandmontage	192	Fenstersicherungen	94
340 L	61	6700/6750 Schlüsselschr.	140	Briefkastenanlagen, Wandmontage	192	Feuchtemessgerät	121
3680/3780 Nordic Ni	155	680/780 Nordic	169	Briefkastenschlösser	211	Feuerschutz-Kassette	128
3713/0 Lucca/Set Ni	164	6800/6900 Schlüsselschr.	142	Briefkastenständer	189	Feuerschutztresor FP	235
3745 Quadus Ni	152	6867/0 London/Set	167	BS2	99	FKL 2090 T	117
3755 Opera Ni	152	6877/0 Oxford/Set	166	Bullet 304	283	FSA 2020	101
3765 Cosmo Ni	153	700 Gamma	23	BURGcam	282	FTA 2005	101
3777/0 Berlin/Set Ni	160	720/750	66	BURGprotect™	275	Funkschlüssel	88
3767/0 Oslo/Set Ni	161	731/732 Europa	194	C 1–4	228	Friend 775	43
3800–3820	165	767 Magdeburg	178	Capri 813	170	FP 22 K	128
3815 Hamburg Ni	163	770 Alutitan	40	Circle	44	Gamma	23
3816 Hanseatic Ni	153	771 Love	42	City-Line Tresore	228	Geldkassette	126
3821 Dual Front Ni	197	771 Berlin	43	City-Line Wandtresor	240	Geldschränke	244
3835 Riviera Ni	162	771 London	43	CKS 167–307	130	Geldzahl-Kassette	132
3843 Milano Ni	154	771/772 Wismar	180	CL 10–60	226	GKM	68
3844 Verona Ni	154	775 Friend	43	Classico 4931/4932	150	Grendelriegel GR	55
3856 Toscana Ni	162	777 Leipzig	181	C-Line	38	GTS 513/514	110
3857 Modena Ni	163	778 Leipzig	186	Combi 71–90	48	Gun Lock	75
3861 Hannover Ni	158	791–797 Porta	202	Combi-Line	224	Guss-Briefkästen	184
3867/0 Amrum/Set	157	794–795	203	Comfort/Set 3913/0	156	H 210–240	230
3877/0 Borkum/Set	159	800 Alpha	22	Comfort/Set 913/00	175	Hakenleisten	140
3878 Borkum Ni	187	800–808 ZB	182	Como 6401/22 Ni	136	Hamburg 3815 Ni	163
3888 Fehmarn	149	813 Capri	170	Contact 2031	277	Handwaage	124
3913/0 Comfort/Set	156	820 Vario ZB	183	Control 2110	279	Hannover 3861 Ni	158
393/394	46	821 Dual Front	197	Cosmo 3765	153	Hanseatic 3816 Ni	153
400 Magno	36	835 Riviera	170	Cross PS 7510	123	HLW 5-12	143
402 Look	42	843 Milano	168	CS 15–42	139	Holiday 5842	178
440	59	844 Verona	168	CW 5 350	240	Home-Safe	230
4001 TSE Home	89	857 Modena	171	Daily 5861	179	Hoteltresor	235
4400 Malaga	177	867 Amsterdam	176	Diamant	24	Innenraumausnutzung	261
4400 Malaga Ni	158	86720 Set Vario	176	Diplomat MTD	214	IT MTD	217
444 Quadra	30	871/872 Köln	180	Diplomat WT	236		
450 Boccia	31	877 Potsdam	181	Diskus	45		
460 Ni Yacht	34	878 Potsdam	186	Dokumentenschrank	250		
470 Splash	35	882 Kopenhagen	172	DOME 303	283		
4900 ZB	151	885 Bremen	149	Doorman 2195	116		
4905/4906 Swing	150	886 Piano/Pearl	147	Door eGuard	102		
4931/4932 Classico	150	886 Kiel	148	Dry PS 7400	121		
4941 Turn	151	889 Malmö	148	Dual Front 3/821	197		
		891–893 Mailbox	188	Durchwurfbriefkästen	202		
		900 Alpha Titan	22				
		90/910 VTK	104				
		913/00 Comfort/Set	175				
		916/00 Olymp/Set	174				
		97 Numero	50				

## Stichwortregister

Artikel K–N	Seite	Artikel O–R	Seite	Artikel S–T	Seite	Artikel U–Z	Seite
Karat 217	32	Office ZK 2257/2307	132	Schlüsselanhänger	143	Überfallen	52
Karat MT	218	Office-Doku	250	Schlüsselboxen	136	Universa CKS 167–307	130
Karat WT	237	Office-Line	244	Schlüsselleisten HLW	143	Universal 150/190	190
KB 15–35	138	Office Line 2167–2307	130	Schlüssellochsperrler	74	Universal 150 eBoxx	210
KC 20–36	138	Olymp/Set 916/00	174	Schlüsselschränke	140	Universalzylinder	70
Ketten	68	Opera 3755 Ni	152	Schlüsseltafeln	135	US-Mailboxen	188
Keypad 2100	279	Oslo/Set 3767/0 Ni	161	Schlüsseltresore	242	Varese 6400/8 Ni	135
Key Safe 10-50	242	Oxford/Set 6877/0	166	secuENTRY	84	Vario 820	183
Kids 210	59	P 1–4	232	secuENTRY easy	80	Vario-Set 86720	176
Kiel 886	148	PA 2006	101	secuENTRY easy plus	82	Venezia 1899	184
Köln 871/872	180	Paketempfangsboxen	204	Seitendeckel SD	211	Verona 3844 Ni	154
Kopenhagen 882	172	Paketbriefkästen	204	Set Vario 86720	176	Verona 844	168
KT 6750	143	Panzerge geldschränke	252	Sicherheitsgitter	105	Verschlusssysteme	266
Kunststoff-Briefkästen	146	Panzer-Riegel	54	Sicherheitskabel	67	Verschlusssysteme Royal	258
KWH 5	223	Panzer-Überfallen	52	Sicherheits schränke	224	Versicherungsschutz	268
Langbügelschlösser	64	ParcelLock	204	Sicherheitsstufen	268	Vibrancy 2020	277
Laptopsafes	234	Paris Metro 6204/10 Ni	137	Sirene 2151	281	Video-Türsprechanlage	103
Leipzig 777	181	PC, PCC	53	SKM	68	VTK 90/910	104
Leipzig 778	186	Pearl 886	147	Slot 6220/10 Ni	136	Waffenschloss	75
Letter 5832	179	Personenalarm	101	SMART 3020	284	Waffenschränke	262
Liebeschlösser	42	Piano 886	147	Smoke 2050	278	Waffensicherheit	265
Locate M PS 7300	122	PK/PL	52	Snap+Lock	66	Wandtresore	236
Locate S PS 7320	122	PMG 2141	280	Solarbriefkasten	177	Wassermelder	278
London/Set 6867/0	167	Plug 53	53	Solarbriefkasten Edelstahl	158	Water 2060	278
London 771	43	Point-Safes	232	Sonderausstattung	259	WD 3	98
Look 402	42	Point 3 E Lap	234	Sonderlackierungen	260	Wechselylinder WS	97
Love 771	42	Porta 791–797	202	Splash 470	35	Wertschutzschränke	214
Lucca/Set 3713/0	164	Potsdam 877	181	Spiralschlösser	61	Winkellaser	123
M 520/540	222	Potsdam 878	186	SR 60-120	54	Winprotect	105
MA 99 Duo	100	Precise PS 7215	121	Starterset 2210	276	WinSafe	94
Magdeburg 767	178	Profi 116	26	Swing 4905/4906	150	Wismar 771/772	180
Magno 400	36	PT 230 Titan	52	Sylt 1883	172	WR/WZ 60	96
Magno M	222	Pustelblume 6204/10 Ni	137	Tara PS 7600	124	WS 11–44	94
Mailboxen	188	PW 1–3	241	Tara PS 7610	124	WT 10	236
Malaga 4400	177	Quad 6204/10 Ni	136	Tara PS 7620	125	WT 13–16	237
Malaga 4400 Ni	158	Quadra	30	TBM 2430 Ni	114	WX 4	98
Malmö 889	148	Quadus 3745 Ni	152	Temperaturmessgerät	123	Yacht 460	34
Manhattan 6204/10 Ni	137	R 100–120	54	Terzo	200	Zahlen-Vorhangschlösser	47
ME	74	Ranger	262	TF	112	Zählbretter	133
Messschieber	121	Rauchmelder	278	Titan	22	Zählkassette Money 5030	132
Messtechnik	118	Rec 3511	285	TK 64/75	104	Zaun-Briefkästen	186
Milano 3843 Ni	154	Reflex 650	58	TKL 2010-2155	117	ZBK	70
Milano 843	168	Reifendruckmessgerät	125	Toscana 3856 Ni	162	ZE	133
Möbelschlösser	73	Riegel	54	Toscana 856	171	Zeitungsboxen	182
Möbeltresore	228	Riviera 3835 Ni	162	Tour Eiffel 6204/10 Ni	137	Zertifizierungen	269
Modena 3857 Ni	163	Riviera 835	170	TPF 2050 Duo	116	ZK 2257–2307	132
Modena 857	171	Rondo 145 W	189	TR 86	111	ZS 76–86	71
Money 5012–5030	131	Royal-Geldschränke	252	Transport-Service	270	ZS Box	72
Money Code 5020/5025	131	Royal-Kassetten	129	TS 1500–4000	108	ZOOM 3061	284
Motion 2010	276	RS 110	55	TS 501–504	110	Zylinder-Vorhangschlösser	22
Motiv-Schlüsselboxen	137			TSA	47		
MT 24–26	220			TSB 2025–2040	116		
MTD 34–38	216			TSB 2140–2235 Ni	114		
Multi PS 7455	120			TSB 2585 CR	113		
Multifunktionsdetektor	122			TSW 2365/2390 Ni	114		
MZ 23/83	73			TSE Home 4001	89		
MZ 26	72			Turn 4941	151		
News 5800	182			Türfeststeller	112		
No. 99	51			Türheber	113		
Noise 2160	281			Türketten	104		
Nordic 3680/3780 Ni	155			Türschließer	108		
Nordic 680/780	169			Türsicherungen	99		
Notschlüsselbox 6160/6161	138			Türspione	102		
Numero 97	50			Türstopper	114		
Nuvola 6400/6 Ni	135			TWB 2230 Ni	115		
				TWM 2495 Ni	114		
				TZB 2010–4035	111		
				Tyre PS 7470	125		

## IMPRESSUM

### **BURG-WÄCHTER KG**

Altenhofer Weg 15, 58300 Wetter, Germany  
Telefon +49 (0)23 35 965 30, Fax +49 (0)23 35 965 390  
E-Mail [info@burg.biz](mailto:info@burg.biz)

Handelsregister: Amtsgericht Hagen, Nr. HR A 3901  
USt.-ID-Nr.: DE126881184, WEEE-Reg.-Nr: DE19767115  
Geschäftsführung: Dietmar Lüling, Harald Lüling, Reinhard Lüling

LEKTORAT  
Bernhard Elling

DRUCK  
Lensing Druck, Feldbachacker 16, 44149 Dortmund, Germany



Dieser Katalog ist klimaneutral gedruckt.  
So wie alle Broschüren und Prospekte  
von BURG-WÄCHTER.



WIR GEBEN SICHERHEIT.

SEIT 1920  
**BURG-WÄCHTER**



IMMER AUF DER  
SICHEREN SEITE!

**BURG-WÄCHTER KG**

Altenhofer Weg 15  
58300 Wetter  
Germany

**TELEFON**

+49 (0) 23 35 965 30

**FAX**

+49 (0) 23 35 965 390

**E-MAIL**

info@burg.biz

**SOCIAL MEDIA**



Geringe Maß- und Gewichtsabweichungen sind material- und fertigungsbedingt. Druck- und Satzfehler sowie technische Änderungen vorbehalten.

Produktkatalog 2020



[www.burg.biz](http://www.burg.biz)