



MOCAPH

Mesa de ONG's Comanejadoras
de Áreas Protegidas de Honduras

Informe de Gestión

Período 2019

Junta Directiva

2018-2020

mapance/m.stufkens

Fotografía cortesía: MAPANCE/PROCELAQUE, M. Stufkens. Parque Nacional Montaña de Celaque

PRESENTACIÓN

La Junta Directiva de MOCAPH agradece a sus organizaciones miembros, socios y aliados estratégicos que hicieron posible el logro de las acciones de gestión e incidencia desarrolladas durante el año 2019.

Muchas tareas quedan aún pendientes, no obstante, el sentirnos acuerpados por la institucionalidad y reconocimiento de la Cooperación Internacional, nos permite seguir con el mejor de los ánimos, haciendo todos los intentos para apoyar las iniciativas de conservación y desarrollo sostenible que se llevan a cabo en las áreas protegidas bajo comanejo por nuestros miembros.

A su disposición el presente informe, esperamos contar siempre con la colaboración brindada hasta la fecha.

¡Todos somos MOCAPH!

Atentamente,



Lenarth R. Ferrari
Presidente Junta Directiva
MOCAPH 2018-2020

SOCIOS ESTRATÉGICOS



★ ★ ★ ★ ★
INSTITUTO NACIONAL
DE CONSERVACIÓN Y DESARROLLO FORESTAL,
ÁREAS PROTEGIDAS Y VIDA SILVESTRE



★ ★ ★ ★ ★
SECRETARÍA DE ENERGÍA,
RECURSOS NATURALES,
AMBIENTE Y MINAS

Mi Ambiente+



Fondo para el Manejo de las Areas Protegidas
y Vida Silvestre

Desarrollando Capacidades para la Sostenibilidad



GOBERNANZA
EN ECOSISTEMAS,
MEDIOS DE VIDA
Y AGUA



giz Deutsche Gesellschaft
für Internationale
Zusammenarbeit (GIZ) GmbH



REDES



COMITÉ NACIONAL DE CORREDORES BIOLÓGICOS DE HONDURAS (CONACOBH)



MIEMBROS CAPITULO NORTE

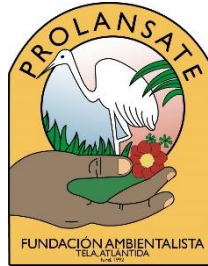
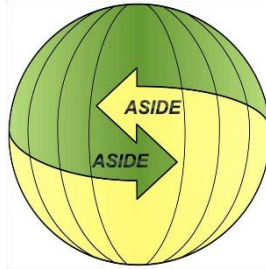

Bay Islands Conservation Association
Utila, Bay Islands, Honduras



FUPNAND



MIEMBROS CAPITULO ORIENTE



ASOCIACIÓN



PATUCA



MIEMBROS CAPITULO OCCIDENTE



ASOMAINCUPACO

"Asociación para el Manejo Integrado de Cuencas de La Paz y Coatepeque"

EL AGUA MANANTIAL DE VIDA...



MAPANCE – PROCELAQUE



**FUNDACIÓN
COMUNITARIA
PUCA**

MIEMBROS CAPITULO CENTRO SUR





MOCAPH

Mesa de ONG's Comanejadoras
de Áreas Protegidas de Honduras

Avances de las acciones



(c) ECOSIDECO, TVI Identificación de Campesinos



(c) FECCOMOL, PNM, Muestreo en Santa Bárbara



(c) CODDEFFAGOLF, Golfo de Fonseca

1. Apoyo a solicitud en la preparación y revisión de propuestas de proyecto a socias: Fundación Puca, MAPANCE y AJARCO, 2019.

2. Integración permanente en el Comité Técnico Asesor y Junta Administradora del FAPVS. Entre 2018 e inicio 2019 fueron defendidos y monitoreados proyectos aceptados en convocatorias abiertas.// Catorce (14) propuestas de socios MOCAPH ajustadas y entregadas para su aprobación.

Representante MOCAPH ante el FAPVS se integró a la RedLac 2018 (Fundación Yuscarán).



3. Participación en la facilitación de procesos de efectividad de manejo: PANACAM.

4. En el marco del proyecto ONU REDD+ se ejecutó el taller sobre Fortalecimiento de los Comités Técnicos de Comanejo de las Áreas Protegidas de la Región Forestal de Occidente

5. Con apoyo de CUSO-MOCAPH la Fundación Puca inició proceso de reformas legales, y administrativas.



6. Comité de Salvaguardas REDD+: MOCAPH participó en el proceso concertado para definir las salvaguardas a nivel nacional, mismas que serán presentadas como política pública en el marco del Cambio Climático (2019).

7. Gestiones con la Cooperación:

- Participación de un representante de MOCAPH/BICA en curso en Japón a través de JICA, sobre el manejo de zonas de amortiguamiento (Junio-2018).
- Participación de un representantes de MOCAPH/AMITIGRA en curso en Costa Rica y Japón, sobre el manejo participativo en la gestión de áreas protegidas (Oct-2018).



USAID
DEL PUEBLO DE LOS ESTADOS
UNIDOS DE AMÉRICA

**GOBERNANZA
EN ECOSISTEMAS,
MEDIOS DE VIDA
Y AGUA**



MOCAPH
Mesa de ONG's Comanejadoras
de Áreas Protegidas de Honduras

Resultados Proyecto Orden de Compra PURTEG 17-042-GEMA-MOCAPH 2019

mapance/m.stufkens

Fotografía cortesía: MAPANCE/PROCELAQUE, M. Stufkens. Parque Nacional Montaña de Celaque

Guía para MCSE hídricos para facilitadores

La intención de este instrumento, es contar con una guía práctica y sencilla basada en los aprendizajes obtenidos por organizaciones que trabajan en áreas protegidas en su aplicación de modelos de MCSE para fomentar el manejo de los recursos naturales y gobernanza hídrica.

La información en contenida se resume en:

- Sección 1. Conceptos Básicos
- Sección 2. Mecanismos de Compensación por Servicios Ecosistémicos: qué son, componentes y tipos.
- Sección 3. Proceso metodológico para su implementación: etapa diagnóstica, etapa del diseño, etapa de la implementación y monitoreo



Fortalecimiento Institucional

Mecanismo de resolución de controversias: protocolo y sistematización

A fin de optimizar recursos logísticos y financieros, fue establecido convenio entre MOCAPH-ASOMAINCUPACO-MAPANCE-Fundación Comunitaria PUCA para establecer 3 estudios de caso en igual número de áreas protegidas sobre resolución de conflictos, así como el de definir un protocolo de uso ejemplificado para otras áreas protegidas.

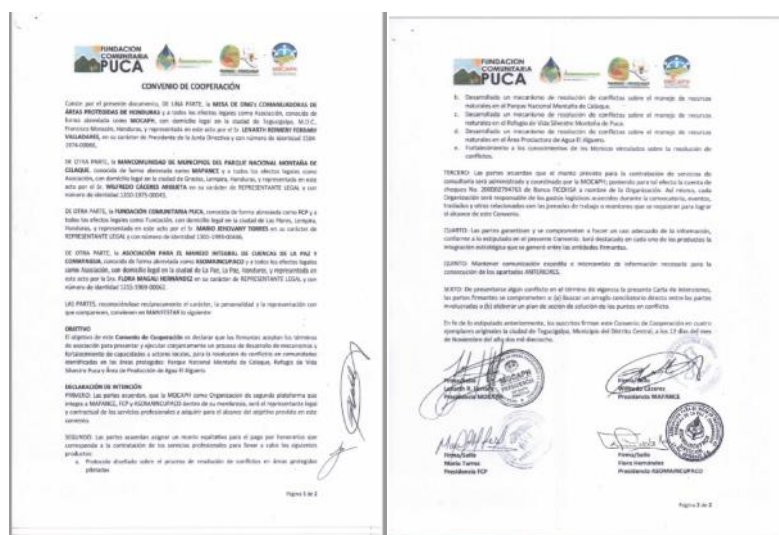

Protocolo Gestión, Manejo y Solución De Conflictos

PROTOCOLO: GESTIÓN, MANEJO Y SOLUCIÓN DE CONFLICTOS EN ÁREAS PROTEGIDAS DEL OCCIDENTE DE HONDURAS

GOBERNANZA EN ECOSISTEMAS, MEDIOS DE VIDA Y AGUA

DICIEMBRE 2018 – FEBRERO 2019

Protocolo Gestión, Manejo y Solución De Conflictos

"CERTIFICACIÓN GESTORES MANEJO DE CONFLICTOS"

ESTUDIO DE CASO REFUGIO DE VIDA SILVESTRE PUCA

GOBERNANZA EN ECOSISTEMAS, MEDIOS DE VIDA Y AGUA

DICIEMBRE 2018 – FEBRERO 2019

Protocolo Gestión, Manejo y Solución De Conflictos

"CERTIFICACIÓN GESTORES MANEJO DE CONFLICTOS"

ESTUDIO DE CASO ZONA PRODUCTORA DE AGUA EL JILGUERO

GOBERNANZA EN ECOSISTEMAS, MEDIOS DE VIDA Y AGUA

DICIEMBRE 2018 – FEBRERO 2019

Protocolo Gestión, Manejo y Solución De Conflictos

"CERTIFICACIÓN GESTORES MANEJO DE CONFLICTOS"

ESTUDIO DE CASO PARQUE NACIONAL MONTAÑA DE CELADORE

GOBERNANZA EN ECOSISTEMAS, MEDIOS DE VIDA Y AGUA

DICIEMBRE 2018 – FEBRERO 2019

Fortalecimiento Institucional





Proceso de optimización de declaratoria para microcuencas

Resumen: Elaborado el instrumento *Proceso Técnico para Optimizar el Proceso de Declaratoria de Microcuencas*, presentado en el mes de Dic-2018 a GEMA y a los representantes vinculados del ICF.

Seguimiento: realizada presentación oficial para afinar últimos comentarios al instrumento en jornada de trabajo desarrollada con personal del CIPF ICF, Secretaría General y DCHA.

Oficialmente en marzo fue enviada por la Dirección de USAID GEMA el documento para consideración de la Dirección Ejecutiva del ICF.

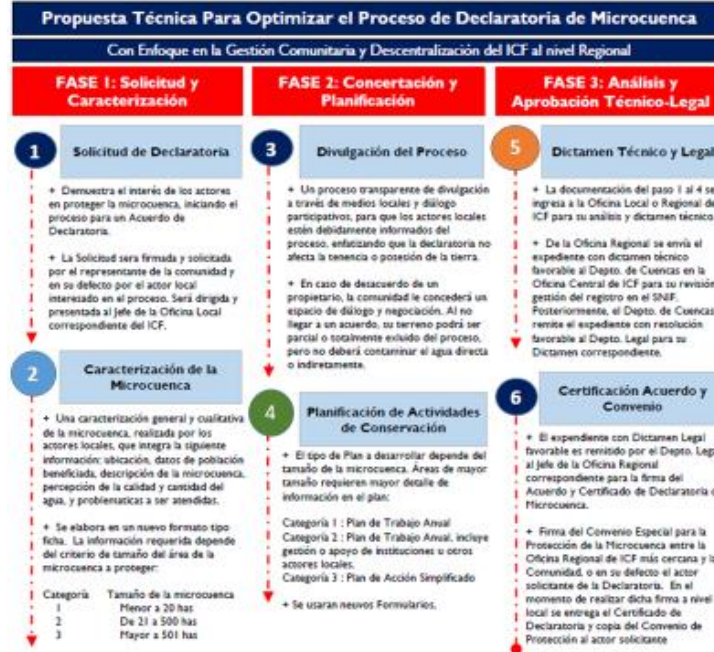

Guía y Planes de Manejo Reservas Naturales Privadas

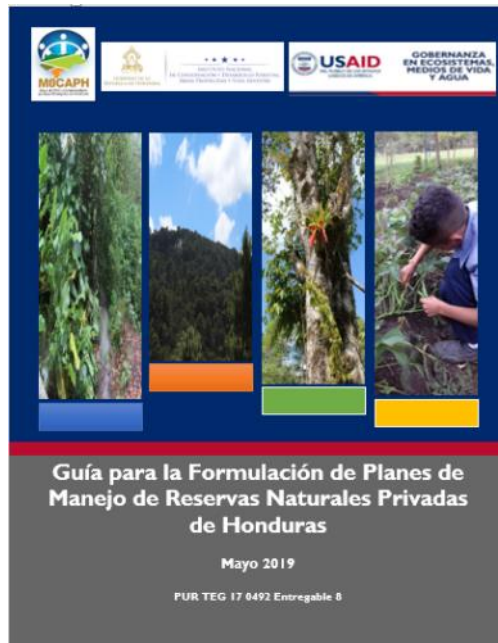
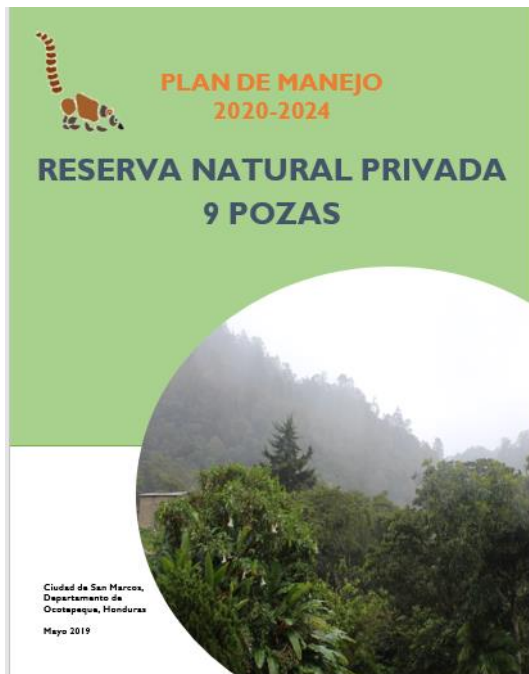

RECONOCIMIENTOS

La presente guía ha sido elaborada con el aporte financiero de USAID Gobernanza en Ecosistemas, Medios de Vida y Agua, agradeciendo la participación activa e imprescindible de los propietarios privados de Reservas Naturales Privadas, personal de la Red Hondureña de Reservas Naturales Privadas (RHNPAP), personal técnico de Organizaciones Consejeras de Áreas Protegidas miembros de MOCAPH, funcionarios del Instituto de Conservación Forestal y demás acá mencionados.

Elaborado por:
Eduar Javier Núñez, Consultor

Revisión:
Félix Mancía, DARICF
Martha Mielles, DARICF
Indira Cuellar, RHNPAP
Sandra Pacheco, CUSO/MOCAPH
Candry Alvarado, MOCAPH
Rosalva López, USAID GEMA

Revisión de texto, diagramación y edición final:
Candry Alvarado, MOCAPH

Fotografías:
Arbitros MOCAPH y propietarios Reservas Naturales Privadas

Materiales apoyados por el Plan de ONG's Compañerías de Áreas Protegidas de Honduras (MOCAPH), con apoyo de USAID GEMA.

Esta guía se hace posible gracias al apoyo del pueblo estadounidense a través de la Agencia de los Estados Unidos para el Desarrollo Internacional (USAID). El contenido es responsabilidad exclusiva de los autores y no refleja necesariamente los puntos de vista de la Agencia de Estados Unidos para el Desarrollo Internacional o del Gobierno de los Estados Unidos.

Cita recomendada:
ICP, 2019. Guía para la Formulación de Planes de Manejo de Reservas Naturales Privadas de Honduras. Apoyo financiero de USAID GEMA, con la facilitación técnica de la Mesa de ONG's Compañerías de Áreas Protegidas de Honduras (MOCAPH). Tegucigalpa, H.D.C., Honduras, Honduras, 34 p.



Fondo para el Manejo de las Areas Protegidas y Vida Silvestre
"Desarrollando Capacidades para la Sostenibilidad"



MOCAPH
Mesa de ONG's Comanejadoras
de Áreas Protegidas de Honduras

Resultados Proyecto

Apoyo a la Recuperación de Áreas Afectadas por Gorgojo e Incendios Forestales en el SINAPH

2016-2019



Fondo de Apoyo a la Reforestación de las zonas afectadas por la Plaga del Gorgojo e Incendios

Proyecto: L. 24,000,000.00

Resultados Esperados:

1. Al menos 1 cuadrilla local conformada y capacitada para monitoreo de incendios por área protegida: **18 cuadrillas en total**
2. Establecidos 4 mecanismos de compensación económica social establecidas en las 18 áreas protegidas: **72 experiencias**
3. Distribuidas en 43 áreas protegidas afectadas **kits de herramientas forestales** para prevención de incendios a igual número de cuadrillas.
4. Recuperación de **2,500 hectáreas** a través de acciones de **restauración**.

Fondos Ecotasa- Transferidos SEFIN 2016



Fondo para el Manejo de las Areas Protegidas y Vida Silvestre
"Desarrollando Capacidades para la Sostenibilidad"

1er Desembolso
L. 4 millones

2do Desembolso
L. 8 millones

3er Desembolso
L. 8 millones

= L. 20 millones



**Organizaciones
Comanejadoras
Ejecutoras**

1. PN La Tigra
2. RB Yerba Buena
3. RVS Corralitos
4. RB Yuscarán
5. Lago de Yojoa
6. PANACAM
7. RB Jilguero
8. RVS Mixcure
9. RB Opalaca
10. PN Celaque
11. RVS Puca
12. RB Güisayote
13. PNJ Kawas
14. PN Pico Bonito
15. RVSB Cuero y Salado
16. RVS La Muralla
17. PANACOMA
18. PANAMOSAB
19. RVS El Armado
20. AU;M Chismuyo

Transferencias en cadena y supervisión en redes



Fondo de Apoyo a la Reforestación de las zonas afectadas por la Plaga del Gorgojo e Incendios

Detalle	Esperado	Resultado	Porcentaje
Cuadrilla	18	65	+ 100
Mecanismos de Compensación	72	74	+ 100
Herramientas (kit)	100	100	100
Área Recuperada (ha.)	2,500	17,139.9	+ 100



Fondo de Apoyo a la Reforestación de las zonas afectadas por la Plaga del Gorgojo e Incendios

Área: Recuperación y Protección de Áreas Degradadas 2016-2018

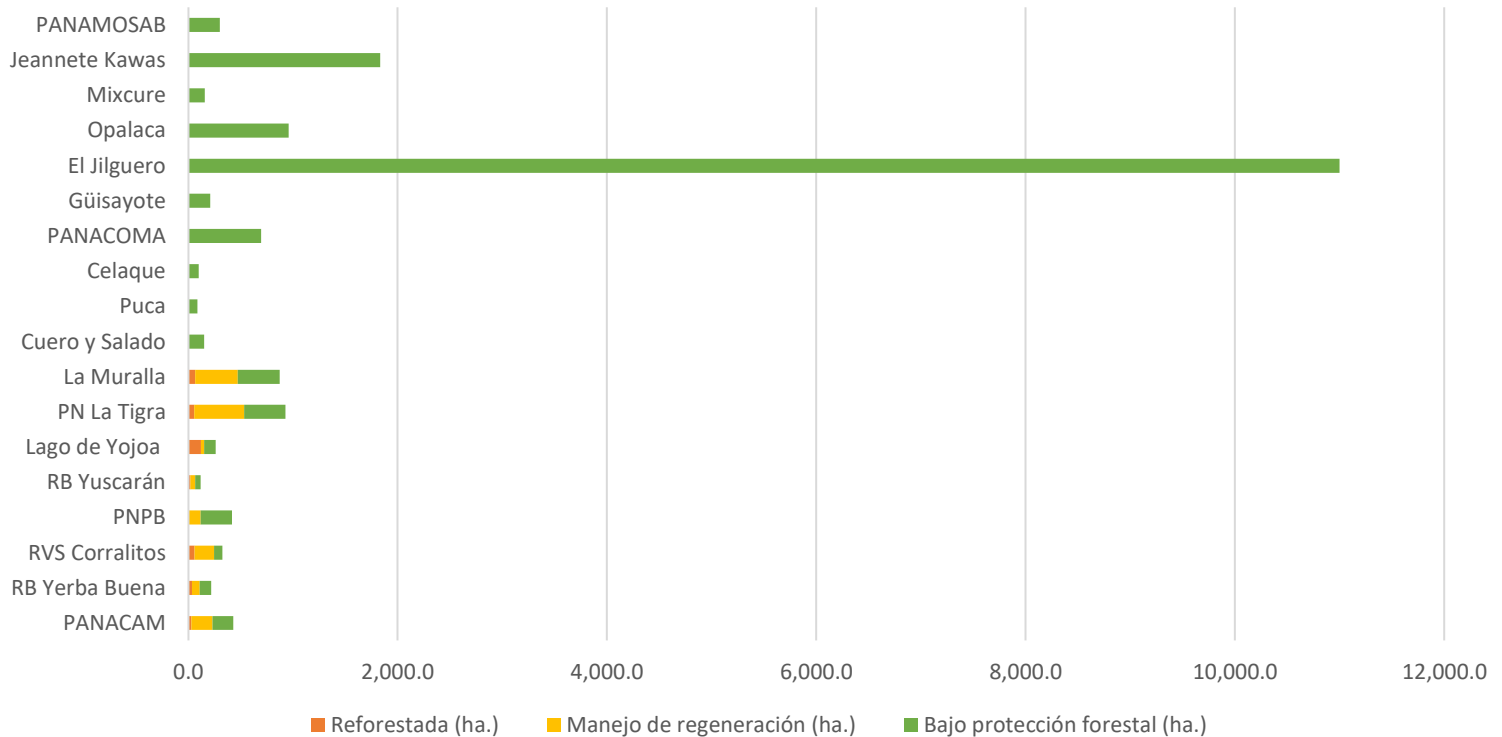



Fondo de Apoyo a la Reforestación de las zonas afectadas por la Plaga del Gorgojo e Incendios

Producción Plantas Forestales 2016-2018

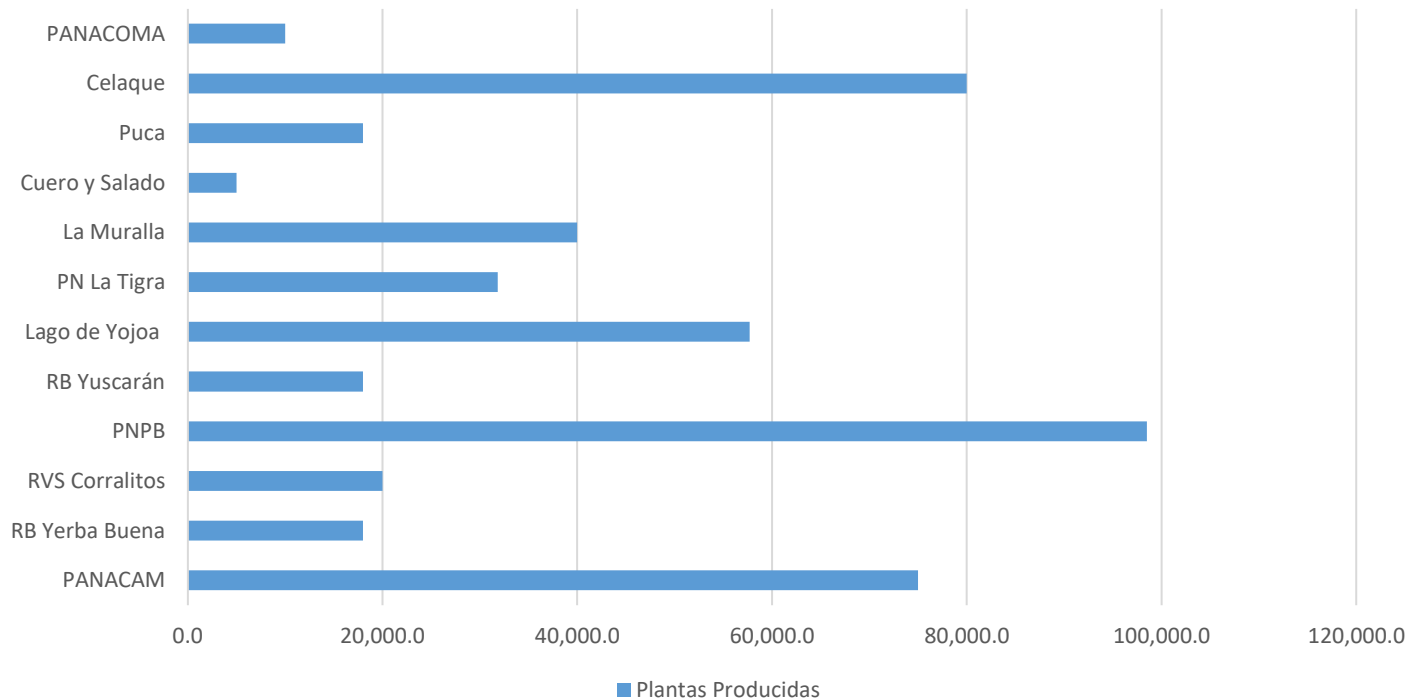



Fondo de Apoyo a la Reforestación de las zonas afectadas por la Plaga del Gorgojo e Incendios

Familias Beneficiarias Participantes MCSA 2016-2018

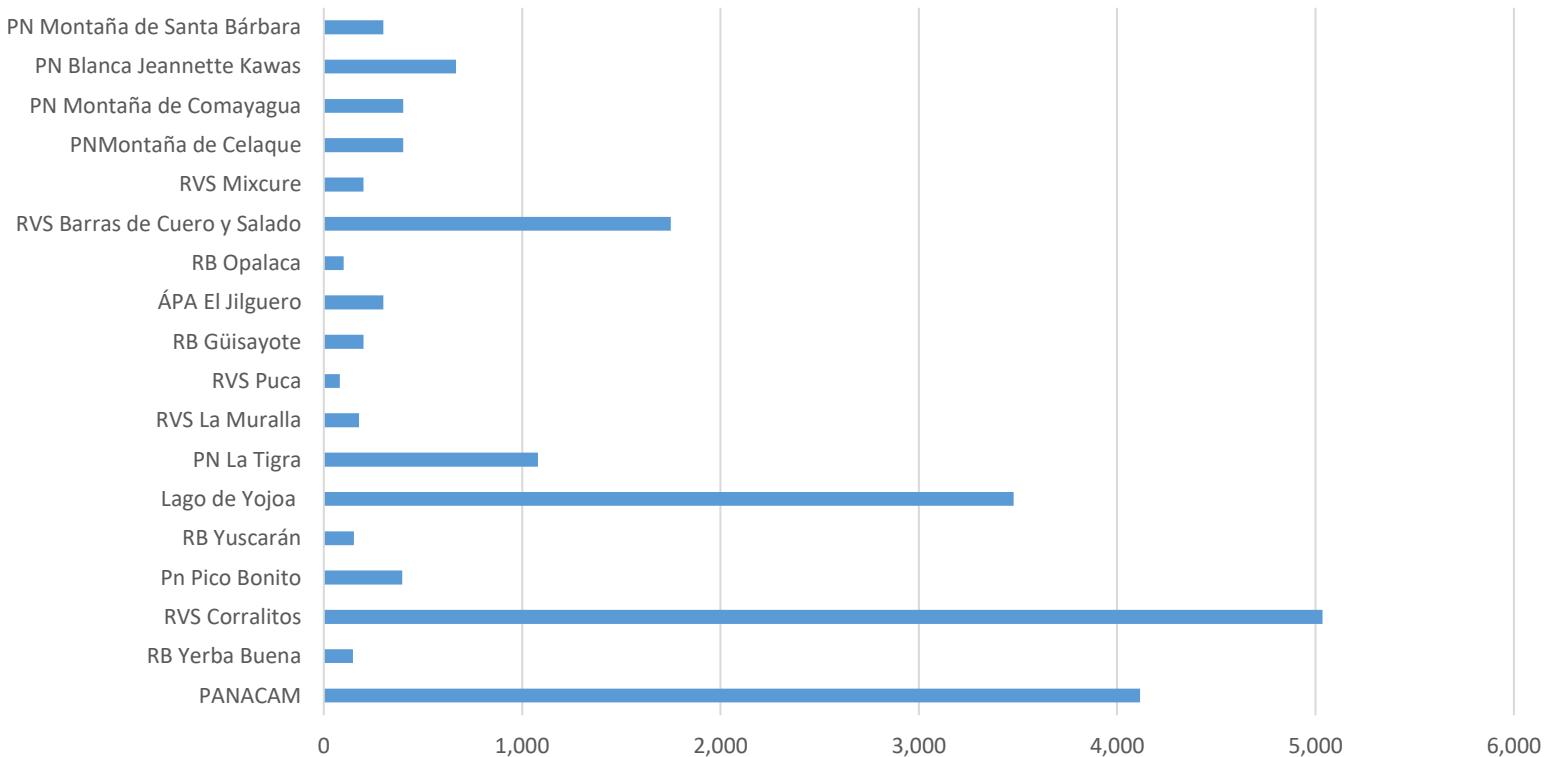

Resultado I: Cuadrillas



Fondo para el Manejo de las Areas Protegidas y Vida Silvestre
"Desarrollando Capacidades para la Sostenibilidad"



MOCAPH



Resultado II: Mecanismos de Compensación por Servicios Eco sistémicos



Resultado II: Mecanismos de Compensación por Servicios Eco sistémicos

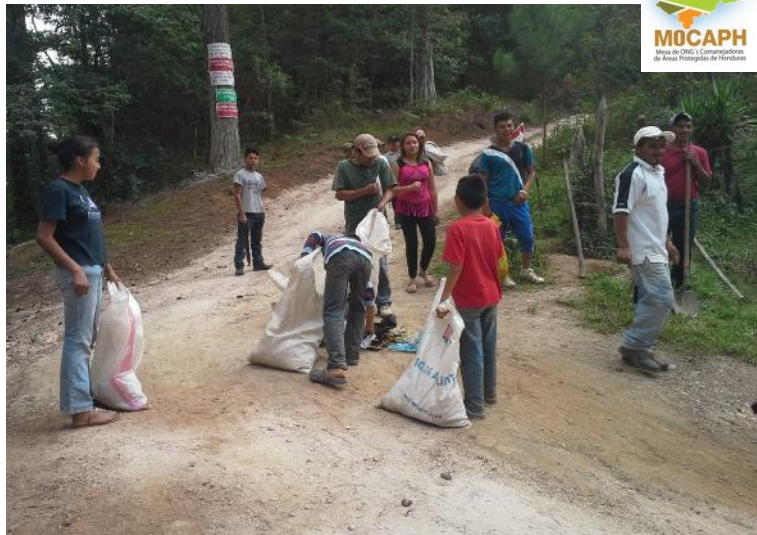

Resultado II: Mecanismos de Compensación por Servicios Eco sistémicos



Resultado IV: Áreas en Recuperación bajo Protección Forestal



Resultado IV: Áreas en Recuperación bajo Protección Forestal



Resultado IV: Áreas en Recuperación bajo Protección Forestal



LA MOCAPH APOYA A LAS ÁREAS PROTEGIDAS EN SU RESTAURACIÓN Y CONSERVACIÓN

PROYECTO

Apoyo a la Reforestación de Zonas Afectadas por el Gorgojo de Pino e Incendios Forestales

Intervención en
18
Áreas Protegidas
con procesos de
Protección y
Restauración de
bosques



Proteger y Restaurar
+ de 19 mil
hectáreas de
bosque

Generación de
670
nuevos empleos

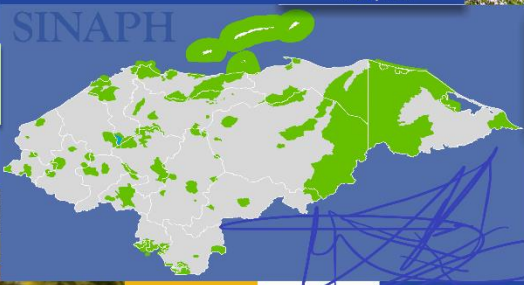

Producción de
+ de medio
millón de
plantas para
la reforestación

Construcción de
235 mil
metros de
rondas perimetrales



Facilitar
+ de 70
mecanismos
de compensación
para la protección
ambiental



Involucrar a
+ de 19 mil
familias en actividades
de protección y
conservación
de ecosistemas



Instalación de
10
nuevas
infraestructura
para la
vigilancia

Organización de
65
cuadrillas
forestales



Dotar de
100
lotes de
herramientas
forestales
para combate
de incendios
forestales

**UNIDOS
PARA LA CONSERVACIÓN
DE LAS ÁREAS PROTEGIDAS
DE HONDURAS Y
DEFENSA DE NUESTROS
RECURSOS
NATURALES**

El SINAPH, concentra el 39.5% de los bosques en sus 91 áreas protegidas



Entrega Loté de 100 Herramientas Forestales a 20 Áreas Protegidas / Junio 2019

Lugar: Instalaciones ICF Tegucigalpa, M.D.C.



Entrega Lote de 100 Herramientas Forestales a 20 Áreas Protegidas / Junio 2019

Lugar: Instalaciones ICF Tegucigalpa, M.D.C.





**Entrega Lote de 100 Herramientas Forestales a
20 Áreas Protegidas / Junio 2019**

Lugar: Instalaciones ICF Tegucigalpa, M.D.C.



**Entrega Lote de 100 Herramientas Forestales a
20 Áreas Protegidas / Junio 2019**

Lugar: Instalaciones ICF Tegucigalpa, M.D.C.



ProSINAPH

Programa de Apoyo Estratégico al
Sistema Nacional de Áreas Protegidas de Honduras

Programa de Apoyo Estratégico al Sistema Nacional de Áreas Protegidas de Honduras (SINAH)

Resultados Proyecto

mapance/m.stufkens

Fotografía cortesía: MAPANCE/PROCELAQUE, M. Stufkens. Parque Nacional Montaña de Celaque

Firma de Convenios: Consorcio ProSINAPH Co ejecución: Octubre 2018-Marzo 2020 Recursos administrativos MOCAPH: L. 200,000.00 (20%-40%-40%)

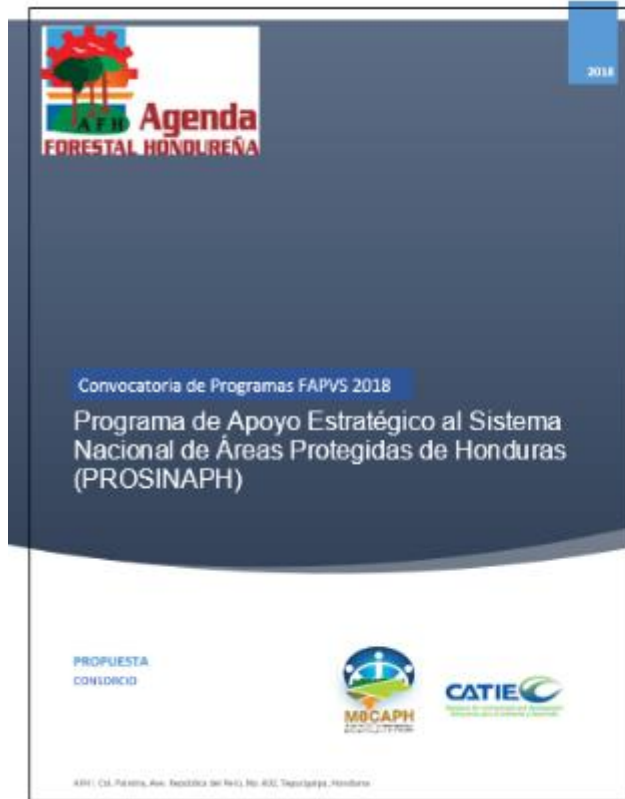

2018

Agencia Forestal Hondureña

Agenda FORESTAL HONDUREÑA

Convocatoria de Programas FAPVS 2018

Programa de Apoyo Estratégico al Sistema Nacional de Áreas Protegidas de Honduras (PROSINAPH)

PROPUESTA CONSORCIO

MOCAPH

CATIE

4881 | C/A. Pinar, Av. República del Perú, No. 482, Tegucigalpa, Honduras



Resultados medibles a nivel del objetivo

Fortalecida la participación de los actores del SINAPH

Resultado 1

Resultado 2

Actualizados y divulgados los instrumentos claves y estratégicos del SINAPH

Facilitado un sistema de información de áreas protegidas y una estrategia de visualización para el SAPVS

Resultado 3

Resultado 4

Identificados recursos financieros nacionales e internacionales.

Acciones

- Mejoras en comunicación

- SINAPH

- Gestión de inversión
- Fortalecimiento de capacidades



- Elaboración del PESINAPH
Plan estratégico

2021-2030

- Formación de capacidades

- Plan de negocio



“SAVING THE GOLDEN-CHEEKED WARBLER WINTERING HABITAT I” (PN6772)
AVANCES





Resultados Proyecto

“SAVING THE GOLDEN-CHEEKED WARBLER WINTERING HABITAT I” (PN6772)

mapance/m.stufkens

Fotografía cortesía: MAPANCE/PROCELAQUE, M. Stufkens. Parque Nacional Montaña de Celaque



Objetivo

El **Proyecto NMBCA F18P00632** contribuye al desarrollo del Plan de Conservación 2007-2015 para los Bosques de Pino-Encino y la *Setophaga chrysoparia* de Aves Migratorias.

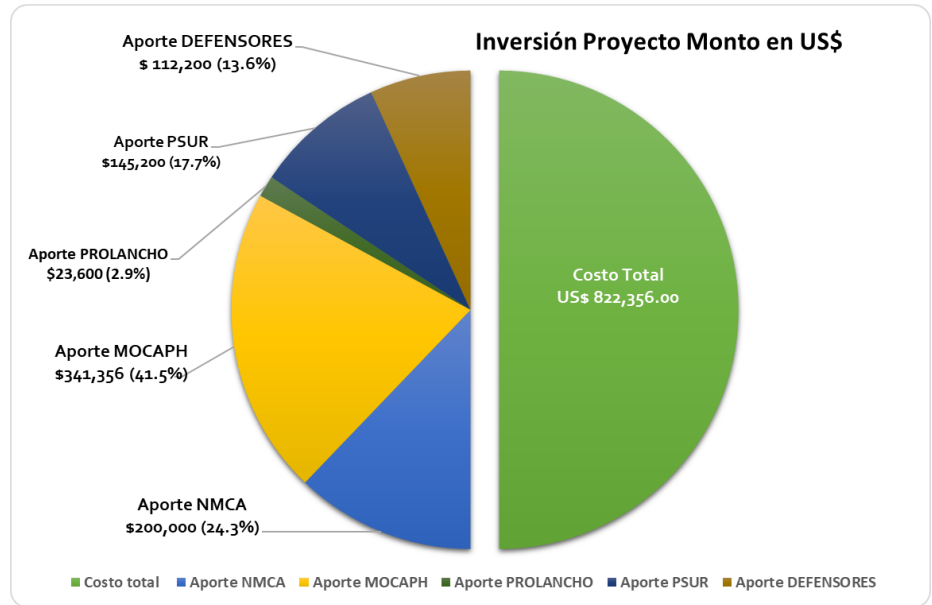

Resultados

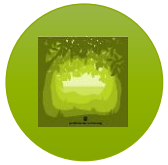

Recuperación de
Áreas (cobertura
ecosistema)



Aumentar el
Conocimiento



Implementación del
PCA



Alianza Mesoamericana

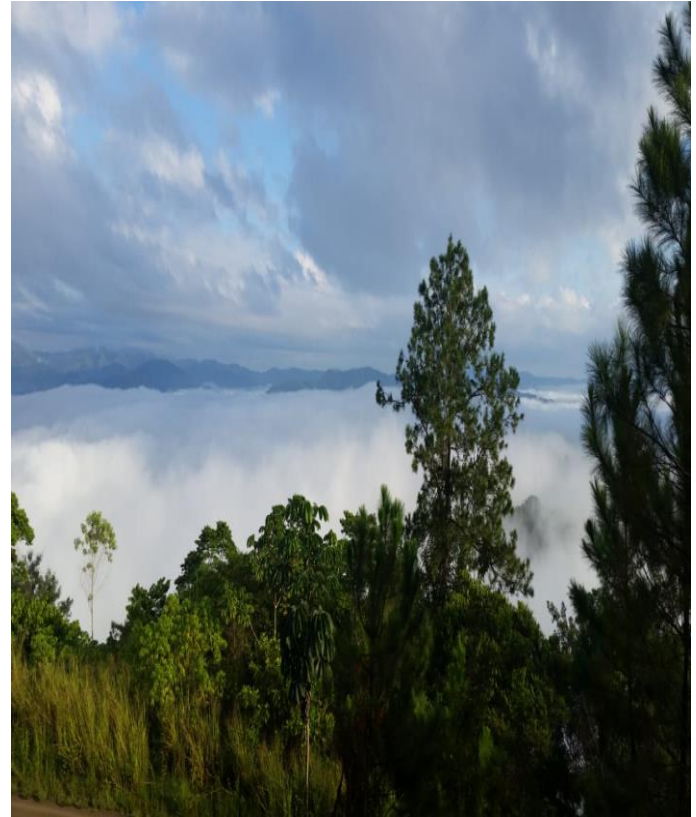

Actividades realizadas	Resultado Esperado	Resultado Alcanzado	% Avance 2019	±% Avance 2020
Objetivo 1. Recuperar el hábitat invernal crítico para el Chipies Mejillas Doradas con la rehabilitación de bosques de pino-encino en Honduras y la implementación de buenas prácticas de manejo forestal de alto valor de conservación en Chiapas				
Restauración – Honduras	40,000 mil ha bajo prácticas de restauración	<p>Acciones desarrolladas: construcción de rondas, vigilancia ambulante, control de incendios, limpieza de regeneración, establecimiento de barreras cortafuegos, diseminación de semillas al voleo en brechas, fortalecimiento de capacidades locales, incentivos a los pobladores y mecanismos de compensación por servicios ecosistémicos.</p> <p>Restauración ecológica: 16,668 ha en 15 áreas protegidas, y 2,077.08 ha con el trabajo desarrollado por Cooperativas Agroforestales en los Departamentos de Olancho y Yoro.</p> <p>En proceso de restauración se reporta la cantidad de 18,745.08 hectáreas de bosque pino-encino</p>	47	65
Implementación de Altos Valores de Conservación y Buenas Prácticas de Manejo Forestal en el Estado de Chiapas, México	3,000 has de bosque que es manejado con Altos Valores de Conservación y Buenas Prácticas de Manejo Forestal	<p>Grupo Revisor de Programas de Manejo Forestal en Chiapas: revisa los Programas de Manejo Forestal (PMF) que los dueños de los bosques someten a la autoridad forestal (SEMARNAT), y brinda asesoría para que en estos PMF se incluyan los Altos Valores de Conservación y Buenas Prácticas de Manejo Forestal (AVCBPMF).</p> <p>Durante 2018 y hasta octubre 2019, se evaluaron y se aprobaron por SEMARNAT un total de 9 predios en donde se iniciará un manejo forestal que incluya valores de biodiversidad y servicios ecosistémicos. Estos sitios suman 2,098.67 ha bajo aprovechamiento forestal, todos en hábitat invernal de GCWA.</p>	70	90

Actividades realizadas	Resultado Esperado	Resultado Alcanzado	% Avance 2020	% Avance 2020
------------------------	--------------------	---------------------	---------------	---------------

Objetivo 2. Aumentar el conocimiento de la distribución del Chipe Mejillas Doradas basado en el análisis de distribución potencial. Invierno 2019-2020

Monitoreo y conteo invernal del Chipe Mejillas Doradas – Regional	Ajuste del modelo de hábitat potencial de GCWA anterior según los nuevos datos de campo, identificación y levantamiento de información de nuevos sitios	Identificación de 104 sitios para la implementación de la segunda fase de prospección en México, Guatemala y Honduras	20	90
---	---	---	----	----

Objetivo 3. Implementación del Plan de Conservación y Fortalecimiento y Duplicación de Estrategias Exitosas de la Alianza

Replicando las mejores prácticas forestales – Guatemala	Talleres desarrollados en Guatemala (2) y Chiapas Mx (1)	Reuniones de coordinación con INAB y CONAP para los talleres de intercambio con Chiapas	10	10
Plan de Conservación y Fortalecimiento de la Alianza – Regional	Implementación y difusión del nuevo PCA		0	70



Recuperación de áreas (cobertura ecosistema)



Resultado I: Cuadrillas



Fondo para el Manejo de las Áreas Protegidas y Vida Silvestre
"Sustentabilidad y Equilibrio para la Conservación"



Resultado II: Mecanismos de Compensación por Servicios Ecosistémicos





Recuperación de áreas (cobertura ecosistema)

No.	Organización	Superficie según propuesta (ha)	Superficie priorizada (ha.)	% superficie priorizada
1	Cooperativa Agrof. Unidos al Desarrollo	400	208.60	52.1
2	Cooperativa Agroforestal Las Mesetas	250	283.46	113.4
3	Cooperativa Agrof. Bella Vista	600	78.51	13.1
4	Cooperativa Agrof. El Chorrón de la Cañada	480	319.10	66.5
5	Cooperativa Agrof. Paso de la Hoya	600	499.56	83.3
6	Asociación de Productores Tierra de Bendiciones	305	170.90	56.0
7	E.A.C.P. Unión la Soledad	550	516.95	94.0
Total		3,185	2,077.08	65.2





Recuperación de áreas (cobertura ecosistema)



Grupo Revisor: 2,098.67 ha bajo AFS

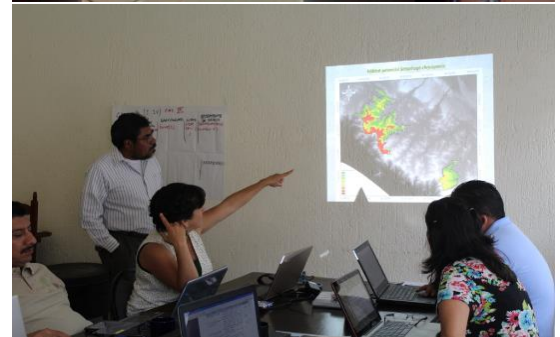

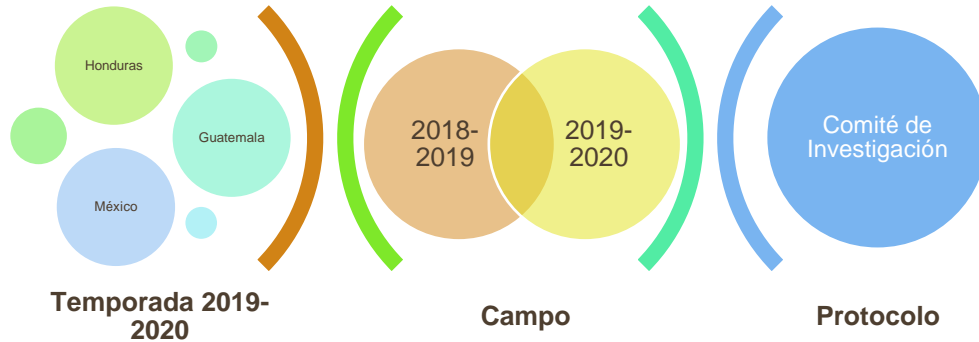

**Aumentar el
Conocimiento**





Implementación del PCA



contemplado hacer una evaluación de la experiencia que Chiapas, México, ha tenido en los últimos años respecto a la implementación de la Guía de Mejores Prácticas para el Manejo Forestal Sostenible, donde se toman en cuenta los Altos Valores de Conservación para las actividades de manejo forestal.



El Plan de Conservación ha sido sometido a procesos de discusión participativa, lo que ha permitido actualizar y vincular acciones al cumplimiento de la Agenda 2030 y alcanzar los ODS referentes al manejo de ecosistemas, recuperación de especies y cambio climático.



MOCAPH

Mesa de ONG's Comanejadoras
de Áreas Protegidas de Honduras

Eventos y Encuentros Gestores de Áreas Protegidas de Honduras

mapance/m.stufkens

Fotografía cortesía: MAPANCE/PROCELAQUE, M. Stufkens. Parque Nacional Montaña de Celaque

Eventos Institucionales: VII Asamblea General 2019



Asamblea General Sesión Ordinaria,
Siguateoque, Septiembre 2019



Encuentro de Gestores de Áreas Protegidas, Siguateoque, Septiembre 2019



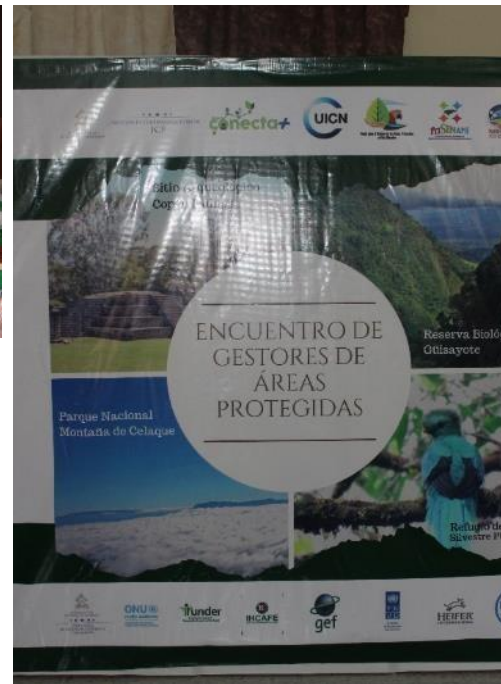

Encuentro de Gestores de Áreas Protegidas, Occidente, Diciembre 2019

1. FOPRIDEH: participación Asamblea y miembros del CASM, Marzo 2019
2. Seguimiento a las acciones del Convenio entre MOCAPH e ICF con las máximas autoridades
3. Revisión de las Reformas de la Ley Forestal en el marco de la Asamblea
4. Reuniones y acercamientos con el Ministro de Mi Ambiente, el Sr. Elvis Rodas
5. Reuniones y acercamiento con la Oficina de Economía Verde a fin de firmar acuerdo entre las partes.
6. Participación en el Congreso Iberoamericano de Áreas Protegidas, Perú, 2019
7. Emisión de reconocimiento por parte de MOCAPH al FAPVS por 10 años de trayectoria



Incidencia y Participación



1. MOCAPH forma parte de la Mesa Nacional de Monitoreo Biológico.

2. Permanencia en el Comité Interinstitucional de REDD+. Construcción de las salvaguardas nacionales.

3. Socios activos de la Alianza Mesoamericana para la Conservación del Corredor Pino-Encino

4. Participación en el I Congreso de Reservas de Biosfera Centroamericana, Mayo 2019

5. Participación II Congreso Biodiversidad de Honduras, sobre Mecanismos de Compensación. Junio, 2019

6. Miembros de Junta Directiva del Comité Nacional de Corredores Biológicos, en la Secretaría Técnica, 2019



1. Sostenidas reuniones para establecer convenio de colaboración con la Oficina Presidencial de Cambio Climático (Clima +).
2. Revisión de estatutos de MOCAPH y contratada apoderada legal. Colaboración financiera ASIDE y AMITIGRA.
3. Administración: basados en el convenio con AFH-MOCAPH, se cuenta con la disponibilidad de ingreso de información en sistema contable.



4. Gestión de recursos 2018-2019:

Proyecto GEMA / MOCAPH:
Orden de Compra

Contrato por L. 1,300,000.00

Ejecución 2018-2019

Recibido L. 649,828.15

Finalizado cierre GEMA

Occidente-HND

Ejecutado

5. Gestión de recursos 2018-2020

Proyecto Servicio VS y Pesca EEUU /
MOCAPH: Proyecto
Conservación Hábitat de Invierno
del Chipe Mejillas Doradas

Contrato por L. 5,000,000.00 +
contraparte de L. 10,000,000.00

Ejecución 2018-2020

Chiapas-Guatemala-HND

Asocio: Fund. Prolancho

Fondos en Custodia

6. Gestión de recursos 2019-2020

Proyecto FAPVS / MOCAPH:
Programa Nacional de
Guardarecursos.

Contrato por L. 10,000,000.00 +
contraparte de L. 1,000,000.00

Ejecución 2019-2020

15 meses

Asocio: 4 subsistemas de áreas
protegidas

Cacique Lempira

Río Plátano

Bahía de Tela

Joya de Los Lagos

Fondos en Custodia / Afectados por
Pandemia COVID 19

7. Gestión de recursos 2019-2020

Proyecto FAPVS / MOCAPH:
Proyecto Recuperación de Ecosistemas
Afectados por Gorgojo en Áreas
Protegidas

Contrato por L. 1,800,000.00 +
contraparte de L. 100,000.00

Ejecución Sep-2019 a Feb 2020

6 meses

Asocio: 3 áreas protegidas

RB Opalaca

RB Yuscarán

PANACAM

Ejecutado

Reimpresión Materiales de Visibilidad: Campaña de Protección

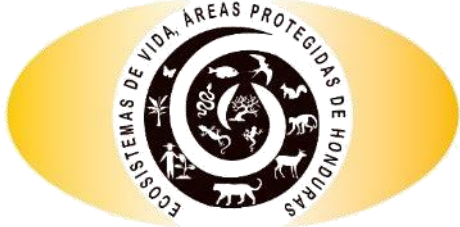

47%

Del territorio hondureño está constituido por bosques, El bosque es vida no permitas que lo destruyan

Todos por la defensa de nuestros ecosistemas



FECHAS AMBIENTALES

UNIDOS PARA LA CONSERVACIÓN DE LAS ÁREAS PROTEGIDAS DE HONDURAS Y DEFENSA DE NUESTROS RECURSOS NATURALES

AGOSTO

- 01-25: Día del Ambiente
- 16: Día del Ambiente (Segundo día)
- 3: Día del Ambiente (Tercer día)
- 29: Día del Ambiente (Cuarto día)
- 01-30: Día del Ambiente (Quinto día)

SEPTIEMBRE

- 09: Día del Ambiente (Sexto día)
- 29: Día del Ambiente (Séptimo día)

OCTUBRE

- 01-25: Día del Ambiente (Octavo día)
- 16: Día del Ambiente (Noveno día)
- 3: Día del Ambiente (Décimo día)
- 29: Día del Ambiente (Undécimo día)
- 01-30: Día del Ambiente (Duodécimo día)

NOVIEMBRE

- 01-25: Día del Ambiente (Tercer día)
- 16: Día del Ambiente (Cuarto día)
- 3: Día del Ambiente (Quinto día)
- 29: Día del Ambiente (Sexto día)
- 01-30: Día del Ambiente (Séptimo día)

DICIEMBRE

- 01-25: Día del Ambiente (Octavo día)
- 16: Día del Ambiente (Noveno día)
- 3: Día del Ambiente (Décimo día)
- 29: Día del Ambiente (Undécimo día)
- 01-30: Día del Ambiente (Duodécimo día)

ALTO AL FUEGO

Los Incendios Forestales, son causados por fenómeno naturales pero en su mayoría por negligencias provocadas por el ser humano, como ser: quemas agrícolas no controladas, quemas de basura, fogatas no vigiladas, talo ilegal entre otros.

HONDURAS SUPERFICIE AFECTADA EN 2010

36,000 HECTÁREAS
Equivalente a 72,000 campos de fútbol

DAÑOS QUE OCASIONAN LOS INCENDIOS FORESTALES

- AGUA
- ATMOSFERA
- BIODIVERSIDAD
- HOMBRE

911

MINISTERIO DE AMBIENTE Y RECURSOS NATURALES

MODAPH

ALTO AL FUEGO

ECOSISTEMAS DE VIDA, ÁREAS PROTEGIDAS DE HONDURAS

PARA LA DEFENSA DE NUESTROS BOSQUES

Fondo para el Manejo de las Áreas Protegidas y Vida Silvestre

MODAPH

MINISTERIO DE AMBIENTE Y RECURSOS NATURALES



MOCAPH
Mesa de ONG's Comanejadoras
de Áreas Protegidas de Honduras

Gracias por su atención

Contáctenos

mocaph.honduras@gmail.com

<http://mocaph.wordpress.com>

