

Personen- und
Vorlesungsverzeichnis

Wintersemester
1998/99

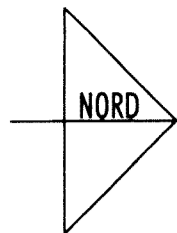



Die Nummern auf dem Plan
bezeichnen Hausnummern,
keine Gebäudenummern!

Lageplan Campus

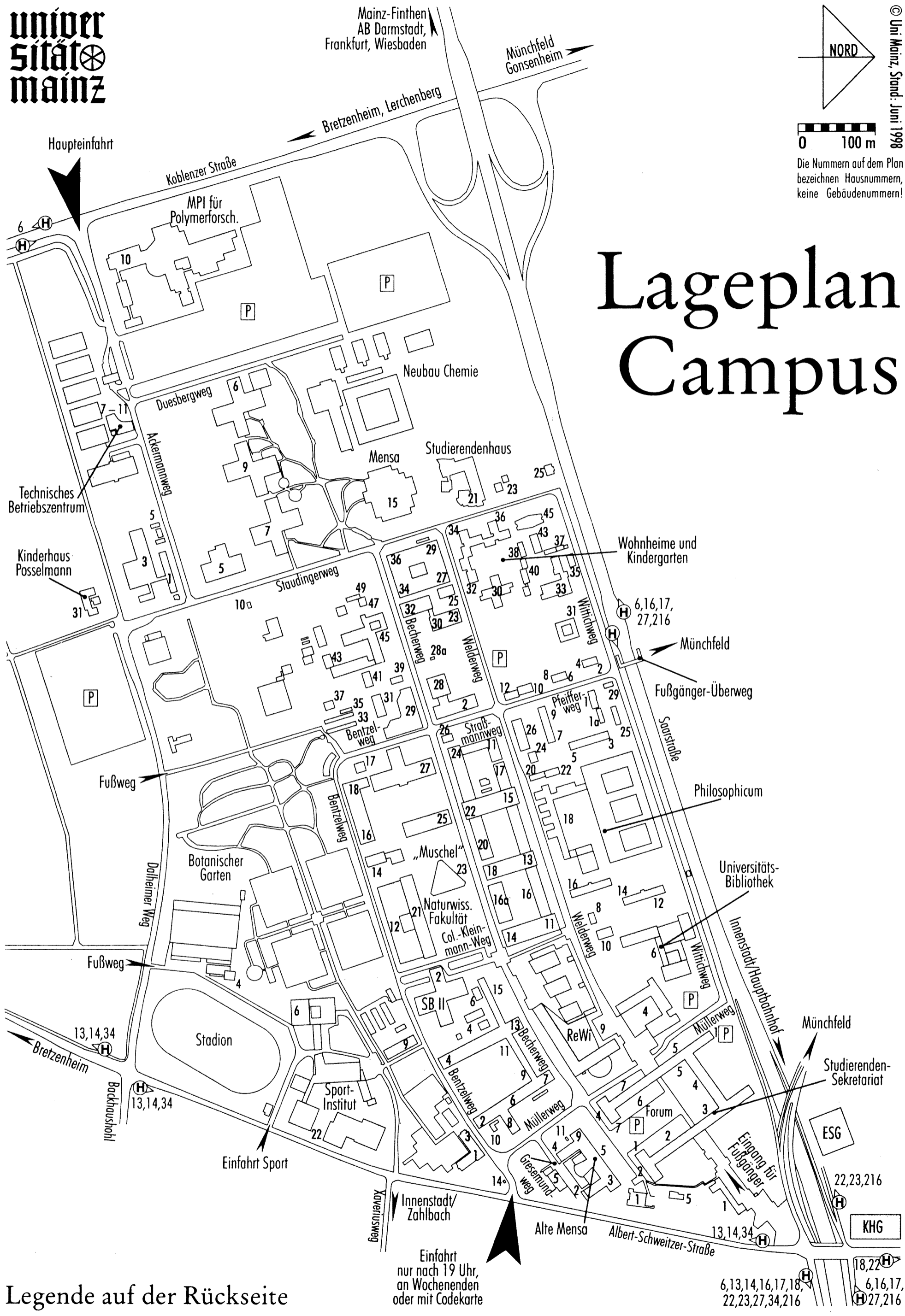

Legende auf der Rückseite

Einfahrt
nur nach 19 Uhr,
an Wochenenden
oder mit Codekarte

6,13,14,16,17,18,
22,23,27,34,216
18,22
6,16,17,
27,216

A kademisches Auslandsamt	Forum, Eingang 1 und 2
Allgemeiner Studierenden-Ausschuß	Staudingerweg 21
Alte Mensa	Becherweg 5
Amt für Ausbildungsförderung	Forum, Eingang 6
Arbeitsamt-Zweigstelle	Staudingerweg 21
Autopforte Campus	Ackermannweg 11 (Tel. 39-23 25)

Biologie (FB 21):

- Dekanat	Gresemundweg 2
- Allg. Botanik, Inst. f.	Müllerweg 6
- Anthropologie, Inst. f.	Colonel-Kleinmann-Weg 2 (SB II)
- Biologie f. Mediziner, Abt.	Bentzelweg 3
- Genetik, Inst. f.	Becherweg 32
- Mikrobiologie u. Weinforschung, Inst. f.	Becherweg 15
- Molekulare Biophysik, Inst. f.	Welderweg 26
- Molekulargenetik, Inst. f.	Becherweg 32
- Spezielle Botanik, Inst. f.	Bentzelweg 9a/b
- Zoologie, Inst. f.	Müllerweg 6
Botanischer Garten	Bentzelweg

Chemie und Pharmazie (FB 19):

- Dekanat	Becherweg 14
- Analytische Chemie, Inst. f.	Becherweg 24
- Anorganische Chemie	Becherweg 24
- Biochemie, Inst. f.	Becherweg 30
- Kernchemie, Inst. f.	Straßmannweg 2
- Lehramtskandidaten d. Chemie, Abt. f.	Becherweg 34
- Organische Chemie, Inst. f.	Becherweg 18 – 22
- Pharmazie, Inst. f.	Staudingerweg 5
- Physikalische Chemie, Inst. f.	Welderweg 11 – 15

Dezernat Technik

Ackermannweg 7 – 11

Elektronisches Medienzentrums (EMZ) ..

Becherweg 5 (Alte Mensa)

Evangelische Theologie (FB 02):

- Dekanat	Forum, Eingang 4
- wissenschaftl. Einrichtungen	Forum, Eingang 5

Förderungs- und Sozialberatung

Forum, Eingang 1

Frauenbüro

Forum, Eingang 3

Fundbüro Campus

Forum, Becherweg 2

Gastprofessorenhaus

Wittichweg 31

Geowissenschaften (FB 22):

- Dekanat	Becherweg 21 (Naturwiss. Fakult.)
- Geographisches Inst.	Becherweg 21 (Naturwiss. Fakult.)
- Geowissenschaften, Inst. f.	Becherweg 21 (Naturwiss. Fakult.)

Geschichtswissenschaft (FB 16):

- Dekanat	Welderweg 18 (Philosophicum)
- Abendländische Religionsgeschichte	Welderweg 18 (Philosophicum)
- Alte Geschichte, Inst. f.	Welderweg 18 (Philosophicum)
- Buchwesen, Inst. f.	Welderweg 18 (Philosophicum)
- Historisches Sem.	Welderweg 18 (Philosophicum)
- Musikwissenschaftliches Inst.	Welderweg 18 (Philosophicum)
- Osteuropäische Geschichte, Inst. f.	Welderweg 18 (Philosophicum)

Hörsäle am Forum:

- Hs 7 und 8	Forum, Eingang 1
- Hs 10, 13, 15 und 16	Forum, Eingang Becherweg 4
- Hs 11, Auditorium maximum, Atrium maximum und Atrium minimum	Becherweg 5 (Alte Mensa)

Hörsäle der RW-Gebäude:

- Hs I bis VII	Welderweg 4 (RW II, alt)
- Hs RW 1 bis RW 6	Welderweg 9 (RW I, neu)

Hörsäle im Philosophicum:

- Hs P 1 bis P 208	Welderweg 18 (Philosophicum)
--------------------------	------------------------------

Hörsäle der Naturwissenschaften:

- Hs 11	Müllerweg 6
- Hs 18	Becherweg 9
- Hs 19	Becherweg 13
- Hs 20	Becherweg 14
- Hs 21	Welderweg 11
- Hs 22, Hs 23	Becherweg 22
- Hs N 6, N 25 und N 33	Becherweg 21 (Naturwiss. Fakult.)
- Hs N1, N2 und N3	Becherweg 23 »Muschel«
- Hs 120	Becherweg 45

Hörsäle des FB Sport:

- Hs S1, S2 und S3	A.-Schweitzer-Str. 22 (Sportinstitut)
--------------------------	---------------------------------------

Kanzler

Forum, Eingang 2

Katholische Theologie (FB 01):

- Dekanat	Forum, Eingang 6
- wissenschaftl. Einrichtungen	Forum, Eingang 6

Landeshochschulkasse

Forum, Becherweg 2

Mainzer Mikrotron (MAMI)

Becherweg 45

Mathematik (FB 17):

- Dekanat	Staudingerweg 9
- wissenschaftl. Einrichtungen	Staudingerweg 9

Max-Planck-Institut für Chemie

Becherweg 27

Max-Planck-Institut f. Polymerforschung

Ackermannweg 10

Medizin (FB 04):

- Anatomisches Institut	Becherweg 13
- Med. Psychologie und Med. Soziologie, Abt. f.	Duesbergweg 6
- Physiologie u. Pathophysiologie, Inst. f.	Duesbergweg 6
- Physiologische Chemie und Pathobiochemie, Inst. f.	Duesbergweg 6
- Zahnärztliche Werkstoffkunde und Technologie	Bentzelweg 14

Mensa

Staudingerweg 15

»Muschel«

Becherweg 23

Personalrat

Forum, Eingang Becherweg 4

Philologie I (FB 13):

- Dekanat	Welderweg 18 (Philosophicum)
- Allgemeine und Vergleichende Literaturwissenschaft, Inst. f.	Welderweg 18 (Philosophicum)
- Deutsches Inst.	Welderweg 18 (Philosophicum)
- Filmwissenschaft	Welderweg 24
- Theaterwissenschaft, Inst. f.	Welderweg 18 (Philosophicum)

Philologie II (FB 14):

- Dekanat	Welderweg 18 (Philosophicum)
- Englische Philologie, Sem. f.	Welderweg 18 (Philosophicum)
- Allgemeine und Vergleichende Sprachwissenschaft, Inst. f.	Welderweg 18 (Philosophicum)

Philologie III (FB 15):

- Dekanat	Welderweg 18 (Philosophicum)
- Ägyptologie, Inst. f.	Welderweg 18 (Philosophicum)
- Indologie, Inst. f.	Pfeifferweg 5
- Klassische Archäologie, Inst. f.	Welderweg 18 (Philosophicum)

- Klassische Philologie, Sem. f.	Welderweg 18 (Philosophicum)
- Orientkunde, Sem. f.	Welderweg 20
- Religionswissenschaft des Hellenismus ..	Welderweg 18 (Philosophicum)
- Romanisches Sem.	Welderweg 18 (Philosophicum)
- Slavistik, Inst. f.	Welderweg 18 (Philosophicum)

Philosophie/Pädagogik (FB 11):

- Dekanat	Welderweg 18 (Philosophicum)
- Hochschuldidaktik	Colonel-Kleinmann-Weg 2 (SB
- Pädagogisches Inst.	Colonel-Kleinmann-Weg 2 (SB
- Philosophisches Sem.	Welderweg 18 (Philosophicum)

Physik (FB 18):

- Dekanat	Staudingerweg 7
- Kernphysik, Inst. f.	Becherweg 45
- Physik, Inst. f.	Staudingerweg 7
- Physik der Atmosphäre, Inst. f.	Becherweg 21 (Naturwiss. Fakul
Polonium	Pfeifferweg 3
Poststelle der Universität	Welderweg 5
Präsident/Vizepräsidenten/Präsidialbüro	Forum, Eingang 2
Pressestelle	Forum, Eingang 2
Prüfungsamt Lehramt an Gymnasien	Pfeifferweg 5

Rechts- und Wirtschaftswissenschaften (FB 03):

- Dekanat	Welderweg 9
- Allgemeine und Außenwirtschaftstheorie, Inst. f.	Welderweg 4
- Finanzwissenschaft, Inst. f.	Welderweg 4
- Rechts- u. Verfassungsgeschichte, Inst. f.	Welderweg 9
- Statistik und Ökonometrie, Inst. f.	Welderweg 4
- Verkehrswissenschaft, Inst. f.	Welderweg 4

Sauna/Schwimmbad

Dahlheimerweg 6

Schwerpunkt Polen

Forum, Eingang 2

Sozialwissenschaften (FB 12):

- Dekanat	Colonel-Kleinmann-Weg 2 (SB I
- Ethnologie u. Afrika-Studien, Inst. f.	Forum, Eingang 6
- Politikwissenschaft, Inst. f.	Colonel-Kleinmann-Weg 2 (SB I
- Psychologisches Inst.	Staudingerweg 9
- Publizistik, Inst. f.	Colonel-Kleinmann-Weg 2 (SB I
- Soziologie, Inst. f.	Colonel-Kleinmann-Weg 2 (SB I

Sport (FB 26): Sportinstitut

A.-Schweitzer-Str. 22

Sprachlehranlage

Welderweg 18 (Philosophicum)

Studentensekretariat

Forum, Eingang 3

Studentenwerk

Staudingerweg 21

Studentenwohnheime:

- Forum	Forum, Eingang 5 und 6
- Inter I	Wittichweg 5
- Inter II	Welderweg 30 – 40
- Mainzer Kolleg	Welderweg 8 – 16
- Studium generale	Colonel-Kleinmann-Weg 2 (SB I

Universitätsarchiv

Forum, Eingang 2 (Rückseite)

Universitätsbibliothek

Welderweg 6

Universitätskapelle

Forum, Eing. Becherweg 4 (Kelle

Verkehrsaufsicht

Forum, Eingang 3

Verwaltung

Forum, Eingang 3

Zentraldruckerei

Becherweg 1

Zentrale Materialwirtschaft

Gresemundweg 4

Zentrale Studienberatung

Forum, Eingang Becherweg 2

Zentrum für Datenverarbeitung

Bentzelweg 12 (Naturwiss. Fakul

Johannes Gutenberg-Universität Mainz
Personen- und Vorlesungsverzeichnis
Wintersemester 1998/99

ZU 30-19-12121

● **Auslandsliteratur**

Wir besorgen Ihnen jede verfügbare Auslandsliteratur

● **Zeitschriften**

Wir verwalten zuverlässig und termingenaue Ihre Zeitschriftenabonnements

● **Fachliteratur**

Wir führen ein umfangreiches Sortiment aller Fachgebiete

● **Innovation**

Wir bieten modernste technische Ausstattung mit Online-Recherche und CD-Rom-Bibliographie

● **Service**

Wir reservieren für Sie Neuerscheinungen, liefern zur Ansicht und ordern im Über-Nacht-Service

● **Kompetenz**

Wir verfügen über Sachkenntnis und Know-how, um Sie in allen Fragen zum Thema Buch kompetent beraten zu können

BÜCHER SIND UNSERE STÄRKE!

**JOHANNES GUTENBERG
BUCHHANDLUNG
DR. KOHL**



55122 Mainz · In der Universität

Tel. 061 31/387011-13

Fax 061 31/371240

55116 Mainz · Große Bleiche 29

Tel. 061 31/270330

Fax 061 31/230248

Unsere Adresse im Internet: <http://www.faktum.de/jgb/>

e-mail Adresse: webuni@faktum.de

Universitätsadresse

- Johannes Gutenberg-Universität
D – 55099 Mainz
- Besucheranschriften siehe jeweilige Einzelinstitution

Impressum

- Herausgegeben vom Präsidenten der Johannes Gutenberg-Universität Mainz
- Verantwortlich:
N. N. im Arbeitsbereich »Öffentlichkeitsarbeit und Außenbeziehungen«,
55099 Mainz
- Redaktion, Satz und Layout:
Mirjam ULRICH M.A., Mareike HELBERT, Sabine KREITERLING, Jörg LEUWER, Christine MAYR,
Alexander S. NIEPEL – Tel. (0 61 31) 39-24 21, [vv@verwaltung.uni-mainz.de]
- Stand: 19. Juni 1998
- Paulinus-Verlag Trier
Druck: Paulinus-Druckerei GmbH, Tel. (06 51) 97 99-1 41,
Fleischstr. 62 – 65, 54290 Trier, Postfach 30 40, 54220 Trier
- Anzeigenwerbung:
Anzeigenagentur Alpha, Tel. (0 62 06) 93 90, Fax 93 92 32, Postfach, 68604 Lampertheim
- Vertrieb: Buchhandel in Mainz, Gernersheim und Wiesbaden
- Verkaufspreis: 8,- DM
- Nachdruck, auch auszugsweise, nur mit Genehmigung des Herausgebers gestattet.
- ISSN 0946-266X
- Das Personen- und Vorlesungsverzeichnis enthält folgende Beilage:
 - Frankfurter Allgemeine Zeitung, Vertriebsabteilung Stud. Abo, Frankfurt/M.
 - STUDENTEN-PRESSE, Pressevertriebs GmbH, Heidelberg

Inhaltsverzeichnis

Allgemeine Informationen.....	14
Organe, Leitung und Verwaltung der Universität	28
Klinikum der Johannes Gutenberg-Universität	40
Personalräte	42
Hochschulkuratorium	44
Studierendenschaft	44
Studentenwerke	45
Hinweise für Studierende von A bis Z	47
Bibliotheken	97
Gemeinsame Ausschüsse.....	98
Fachbereichsübergreifende Einrichtungen und Projekte.....	99
Studium generale	* 114
Sprachlehranlage	123
Zentrum für Datenverarbeitung.....	130
01 Fachbereich Katholische Theologie	134
02 Fachbereich Evangelische Theologie.....	144
03 Fachbereich Rechts- und Wirtschaftswissenschaften	152
04 Fachbereich Medizin	180
11 Fachbereich Philosophie/Pädagogik	268
12 Fachbereich Sozialwissenschaften	287
13 Fachbereich Philologie I	318
14 Fachbereich Philologie II	335
15 Fachbereich Philologie III.....	350
16 Fachbereich Geschichtswissenschaft	381
17 Fachbereich Mathematik	399
18 Fachbereich Physik.....	410
19 Fachbereich Chemie und Pharmazie	428
21 Fachbereich Biologie	455
22 Fachbereich Geowissenschaften	474
23 Fachbereich Angewandte Sprach- und Kulturwissenschaft	491
24 Fachbereich Bildende Kunst	537
25 Fachbereich Musik	544
26 Fachbereich Sport	557
Personenregister	572
Sachregister	623

Abkürzungen

14-tägl.	14-täglich	O. w. n. b.	Ort wird noch bekanntgegeben
2-std.	2-stündig	P	Philosophicum, Welderweg 18
Akad. Direktor	Akademische/r Direktor/in	PD	Privatdozent/in
Akad. Oberrat	Akademische/r Oberrat/-rätin	prs.	privatissime
Akad. Rat	Akademische/r Rat/Rätin	publ.	publice
Apl. Prof.	Außerplanmäßige/r Professor/in	R	Raum
AR	Arbeitsraum	RWI	Haus Recht und Wirtschaft, Welderweg 9
Audimax.	Auditorium maximum	RW II	Haus Recht und Wirtschaft, Welderweg 4
c. t.	cum tempore: Die Vorlesung findet ein »Akademisches Viertel« (15 Minuten) später als angegeben statt.	s. t.	sine tempore: Die Veranstaltung findet zur angegebenen Zeit, also ohne »Akademisches Viertel« statt.
Di	Dienstag	SB I	Sonderbau I, Becherweg 34
Do	Donnerstag	SB II	Sonderbau II, Becherweg 17
DR	Demonstrationsraum	Sem.	Semester
DS	Demonstrationsaal	SeS	Sektionsraum
FB	Fachbereich	SL	Sprachlabor
Fr	Freitag	SR FB	Seminarraum des Fachbereichs
v. gr.	gratis	SR Inst.	Seminarraum des Instituts
GrHs	Großer Hörsaal	SR	Seminarraum
HD	Hochschuldozent/in	Std.	Stunde(n)
HochSchAss.	Hochschulassistent/in	std.	stündig
Hochschuldoz.	Hochschuldozent/in	Stud.pl.-Sem.	Studienplan-Semester
Hs	Hörsaal	Stud.R. i. H.	Studienrat/-rätin im Hochschuldienst
Inst.	Institut	tägl.	täglich
KIHs	Kleiner Hörsaal	UB	Universitätsbibliothek
KoR	Konferenzraum	Univ.-Prof.	Universitätsprofessor/in
KR	Kursraum	ÜR	Übungsraum
KS	Kurssaal	UR	Unterrichtsraum
KuSR Inst.	Kurs- und Seminarraum des Instituts	Wiss. Ang.	Wissenschaftliche/r Angestellte/r
Mi	Mittwoch	Wiss. Ass.	Wissenschaftliche/r Assistent/in
Mo	Montag	Wiss. Mitarbeiter	Wissenschaftliche/r Mitarbeiter/in
N	Neubau der Naturwissenschaften, Becherweg 21	Wo.	Woche(n)
n. b. A.	nach besonderer Anktündigung	Z. n. V.	Zeit nach Vereinbarung
n. b. E.	nach besonderer Einladung	Z. w. n. b.	Zeit wird noch bekanntgegeben
N. N.	nomen nescio; nomen nominandum Der Name war bei Drucklegung noch nicht bekannt.	Z. u. O.	Zeit und Ort
n. tel. V.	nach telefonischer Vereinbarung	Z. u. O. n. V.	Zeit und Ort nach Vereinbarung
n. V.	nach Vereinbarung	Z. u. O. w. n. b.	Zeit und Ort werden noch bekanntgegeben
O. n. V.	Ort nach Vereinbarung	Zi.	Zimmer

Wir ordern für Sie

Sach- und Fachliteratur des In- und Auslandes

Claudius-Buchhandlung KROSS & Co.

55116 MAINZ

Vordere Präsenzgasse 4 (gegenüber Hertie/Deutsche Bank)

Postfach 2709 (PLZ 55017)

FAX/Telefon: 061 31/22 83 58

Lageplan Campus

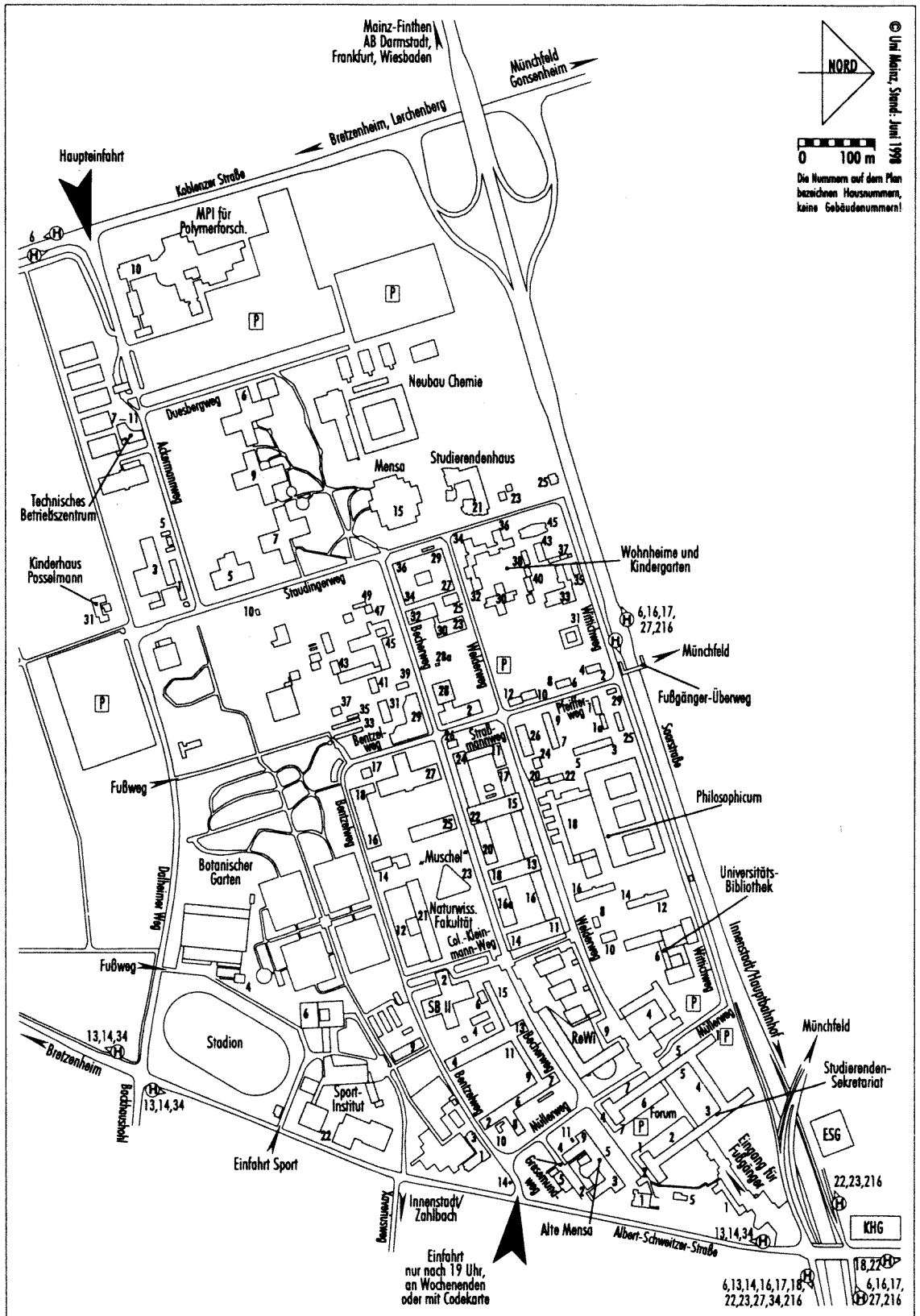

Lageplan Klinikum

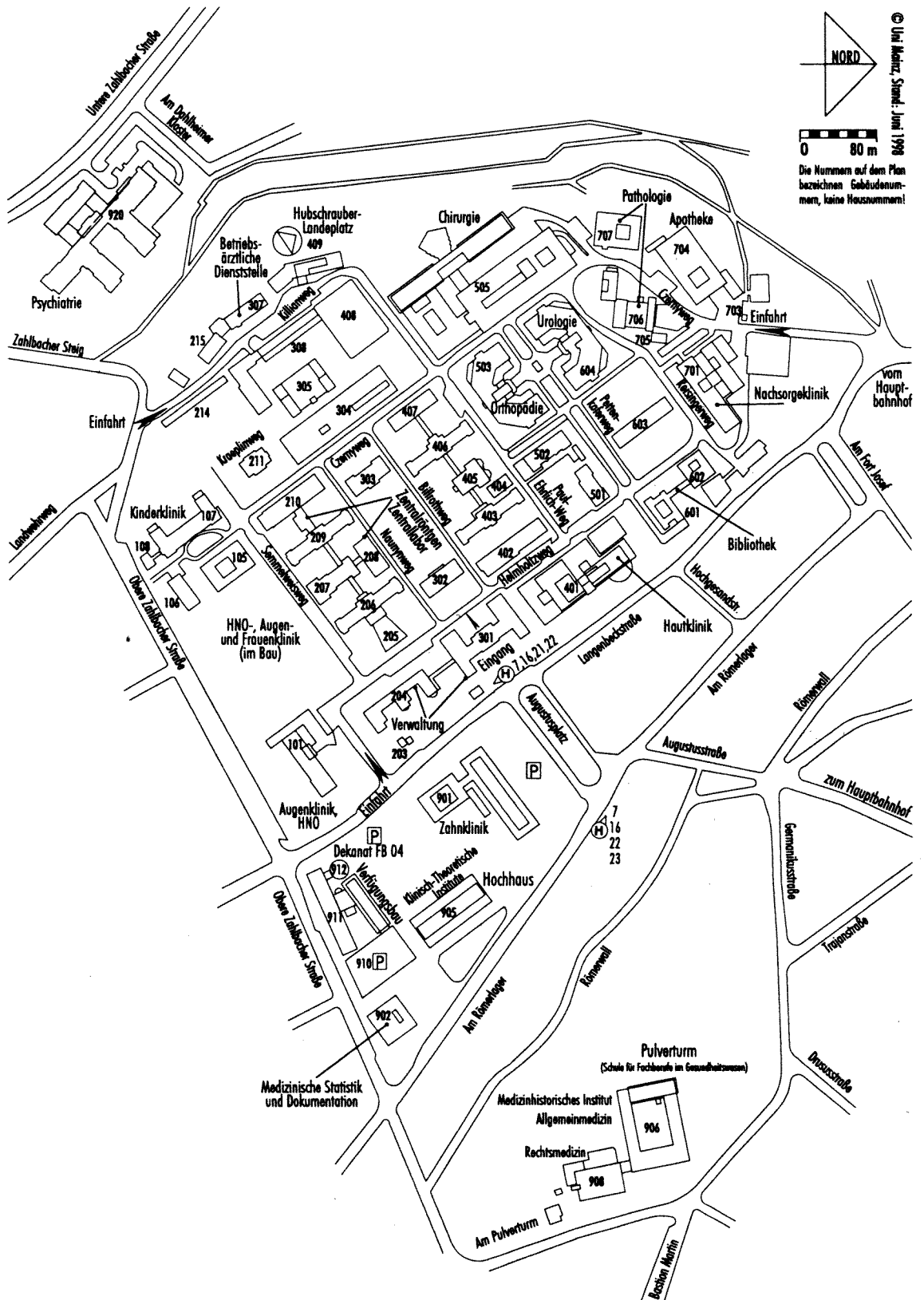

Zeittafel

Vorlesungszeiten (ab dem Wintersemester 1998/99) s. S. 93

Ferientermine (Schuljahr 1998/99) s. S. 59

Wintersemester 1998/99 (1. Oktober 1998 bis 31. März 1999)

Vorlesungszeit

- Vorlesungsbeginn: Mo, 26. Oktober 1998
- Vorlesungsende: Sa, 20. Februar 1999

Vorlesungsfreie Zeiten

- Weihnachtsferien: Sa, 19. Dezember 1998 bis Sa, 2. Januar 1999
- Rosenmontag: Mo, 15. Februar 1999

Fristen

- Antragsfrist auf Einschreibung: 1. Juni bis 15. Juli 1998
- Bewerbungsfrist für Gasthörer/innen: 1. September bis 31. Oktober 1998
- Einschreibefrist: Wird mit Zulassungsbescheid mitgeteilt
- Rückmelde- und Beurlaubungsfrist: (siehe Rückmeldebogen)

Studienberatung

- Studieneinführungsveranstaltungen der Fachbereiche für Studienanfänger/innen,
Fach- und Hochschulortwechsler/innen: Mo, 18. bis Fr, 23. Oktober 1998
- Studienfachberatung der Fachbereiche: Do, 1. Oktober 1998 bis Mi, 31. März 1999
(nicht in den Weihnachtsferien)
 - a) in der vorlesungsfreien Zeit: Do, 1. Oktober bis Fr, 16. Oktober 1998
 - b) in der Studieneinführungswoche: Mo, 19. bis Fr, 23. Oktober 1998
 - c) in der Vorlesungszeit: Mo, 26. Oktober 1998 bis Fr, 19. Februar 1999
 - d) in der vorlesungsfreien Zeit: Mo, 22. Februar bis Mi, 31. März 1999

Medizin

- Praktisches Jahr (3. klinischer Studienabschnitt = 48 Wochen) an den Akademischen
Lehrkrankenhäusern (Herbsttermin): Mo, 26. Oktober 1998 bis Sa, 25. September 1999
 - 1. Trimester (1.-16. Woche): Mo, 26. Oktober 1998 bis Sa, 13. Februar 1999
 - 2. Trimester (17.-32. Woche): Mo, 15. Februar bis Sa, 5. Juni 1999
 - 3. Trimester (33.-48. Woche): Mo, 7. Juni bis Sa, 25. September 1999

Sommersemester 1999 (1. April bis 30. September 1999)

Vorlesungszeit

- Vorlesungsbeginn: Di, 6. April 1999
- Klinik: Mo, 12. April 1999
- Vorlesungsende: Sa, 10. Juli 1999
- Klinik Sa, 17. Juli 1999

Vorlesungsfreie Zeiten

- Maifeiertag: Sa, 1. Mai 1999
- Christi Himmelfahrt: Do, 13. Mai 1999
- Pfingstferien: Di, 25. Mai bis Sa, 29. Mai 1999
- Fronleichnam: Do, 3. Juni 1999

Fristen

- Antragsfrist auf Einschreibung: 1. Dezember 1998 bis 15. Januar 1999
- Bewerbungsfrist für Gasthörer: 1. März bis 30. April 1999
- Einschreibefrist: Wird mit Zulassungsbescheid mitgeteilt
- Rückmelde- und Beurlaubungsfrist: (siehe Rückmeldebogen)

Studienberatung

- Studieneinführungsveranstaltungen der Fachbereiche für Studienanfänger/innen,
Fach- und Hochschulortwechsler/innen: Mo, 29. März bis Do, 1. April 1999
- Studienfachberatung der Fachbereiche: Di, 6. April bis Di, 30. September 1999
(nicht in den Pfingstferien)
 - a) in der vorlesungsfreien Zeit: Mo, 22. Februar bis Fr, 26. März 1999
 - b) in der Studieneinführungswoche: Mo, 29. März bis Do, 1. April 1999
 - c) in der Vorlesungszeit: Di, 6. April 1998 bis Sa, 10. Juli 1999
 - d) in der vorlesungsfreien Zeit: Mo, 12. Juli bis Do, 30. September 1998

Medizin

- Praktisches Jahr (3. klinischer Studienabschnitt = 48 Wochen) an den Akademischen
Lehrkrankenhäusern (Frühjahrstermin): Mo, 26. April 1999 bis Sa, 25. März 2000
 - 1. Trimester (1.-16. Woche): Mo, 26. April bis Sa, 14. August 1999
 - 2. Trimester (17.-32. Woche): Mo, 16. August bis Sa, 4. Dezember 1999
 - 3. Trimester (33.-48. Woche): Mo, 6. Dezember 1999 bis Sa, 25. März 2000

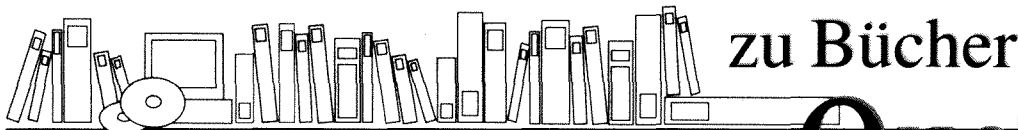
PREIS-FRAGE (nicht nur für Studenten):**WO** gibt's die größte Auswahl – gut sortiert?Und **WO** den kleinsten Preis?Wenn's um **Bücher** geht: **e r s t m a l s c h n e l l**

65185 WIESBADEN, Bismarckring 6, Mo. - Fr. 10-18.30, Sa. 11-14 Uhr

+ Fax 06 11 / 444 666An- und Verkauf von Büchern und Medien aller Art und Sprache,
besonders Fach- und Sachbücher aller Gebiete.

- MANGENRABATT bis 50%
- Sofortbestellung lieferbarer Bücher

Quelle

Hiermit gibt's bei QUELL
antiquar. Bücher bis Dez. '98
nochmal's **10%**
billiger!

Allgemeine Informationen

Aus der Geschichte der Mainzer Universität

- 23. November 1476 Papst Sixtus IV. stellt dem Mainzer Erzbischof Diether von Isenburg die Gründungsbulle aus (»licentia erigendi studium moguntinum«).
- Anfang Oktober 1477 Beginn der Vorlesungen in der Burse »Zum Algesheimer«.
- 14. Oktober 1477 Der Kurfürst bittet den Papst um Ausstattung der Universität mit 14 Lektoralpräbenden.
- 1504 Rektor Ivo Wittich läßt dem Erfinder der Buchdruckkunst, Johannes Gensfleisch gen. Gutenberg, einen Gedenkstein setzen.
- 1517 Ein Gutachten der Mainzer theologischen Fakultät verwirft die Thesen Martin Luthers.
- 1561 Im Zeichen der Gegenreformation beruft Kurfürst Daniel Brendel von Homburg die Jesuiten nach Mainz.
- 1615 – 1618 Bau der »Domus Universitatis«.
- 1631 Professoren und Studenten verlassen vor der schwedischen Besetzung die Stadt und begeben sich nach Köln.
- 1713 Papst Clemens XI. hebt die Lektoralpräbenden auf und verweist ihre Einkünfte direkt an die Universität.
- 1731 Papst Clemens XII. läßt in einer Bulle die Präbenden wieder gegen eine jährliche Abfindung restituieren.
- 1746 »Statuta et Ordinata« der Universität durch Kurfürst Johann Friedrich Karl v. Ostein erlassen.
- 1781 Die Klöster Altmünster, Reichklara und Kartaus werden zugunsten der Universität säkularisiert (Schaffung des Universitätsfonds).
- November 1784 Restaurationsfest als Höhepunkt der Aufklärung.
- 1784 Herausgabe der »Neuen Verfassung der verbesserten hohen Schule zu Mainz« durch den Kurator Anselm Franz von Bentzel.
- 1784 Gründung des Accouchements durch Johann Peter Weidmann.
- 1792/93 Professoren und Studenten vertreten während der Mainzer Republik jakobinische Gedanken und politische Ziele.
- 1798 Umwandlung der Mainzer Hochschule durch die Franzosen.
- 1798 Ein Teil der Professoren weicht nach Aschaffenburg aus, wo sie den Grundstock der Dalbergischen Hochschule bilden.
- 1804 Gründung des Mainzer Priesterseminars
- 1823 Beendigung des Protokolls der ehemaligen Medizinischen Fakultät.
- 1919 Projekt zur Wiederbegründung unter separatistischen Vorzeichen.
- 1927 ff. Pläne zur Eröffnung einer Universität durch Zusammenlegung von Stadtkrankenhaus, Philosophisch-Theologischer Hochschule am Priesterseminar und Pädagogischem Institut.
- Seit Herbst 1945 Vorbereitung zur Wiedereröffnung mit Unterstützung der französischen Besatzungsmacht.
- 28. Februar 1946 Publizierung der von Josef Schmid ausgearbeiteten Statuten.
- 1. März 1946 Gemäß Dekret der Militärregierung ist die Universität »ermächtigt, ihre Tätigkeit wieder aufzunehmen«.
- 22. Mai 1946 feierliche Wiedereröffnung als Johannes Gutenberg-Universität.
- 1949 Eingliederung des Auslands- und Dolmetscherinstituts Gernersheim.
- 20. September 1949 »Statut über die Organe der Verwaltung und die Berufung der Professoren«.
- 6. März 1961 Landesgesetz über die Verfassung und Verwaltung der Johannes Gutenberg-Universität Mainz.
- 22. Dezember 1970 Rheinland-pfälzisches Hochschulgesetz.
- 1972 Auflösung der Fakultäten und Gliederung in Fachbereiche.
- 1974 Wahl des ersten Präsidenten (Prof. Dr. iur. Litt. D. h. c. Peter SCHNEIDER).
- 1977 Fünfhundertjahrfeier.
- 21. Juli 1978 Novellierung des Hochschulgesetzes von 1970.
- 1980-84 Präsident Prof. Dr. iur. Manfred HARDER.
- 1984-90 Präsident Prof. Dr. rer. nat. Klaus BEYERMANN.
- 9. September 1987 Abermalige Novellierung des Landeshochschulgesetzes.
- 1990/91 Präsident Prof. Dr. med. E. Jürgen ZÖLLNER (heute Minister für Bildung, Wissenschaft und Weiterbildung).
- 1991 Prof. ZÖLLNER wird Minister für Wissenschaft und Weiterbildung des Landes Rheinland-Pfalz.
- 1991 Präsident Prof. Dr. phil. Josef REITER.
- 23. Mai 1995 Landesgesetz über die Universitäten in Rheinland-Pfalz (Universitätsgesetz)

Ehrensensatorinnen und -sensatoren

- Wilhelm BODEN, Ministerpräsident von Rheinland-Pfalz a. D., Präsident der Landeszentralbank a. D. †
- Albert BOEHRINGER, Dr. rer. nat., Fabrikant †
- Christian ECKERT, Prof. Dr. phil., Dr. iur., Dr. rer. pol. h. c., Dr. med. h. c., Altrector der Universität Köln, Oberbürgermeister a. D. der Stadt Worms †
- Henry GUERIN, Ingenieur Licencié ès sciences, Chevalier de la Légion d'honneur, 1948 Gouverneur von Rheinhessen
- Kurt HANSEN, Prof., Dr.-Ing., Vorstandsvorsitzender der Farbenfabriken Bayer AG
- Walter KALKHOF-ROSE, Dr.-Ing., Dipl.-Kaufmann †
- Franz Josef KOHL-WEIGAND, Fabrikant
- Peter Paul KONDER, Univ.-Prof., Dr. rer. nat.
- Helmut MATHY, Prof., Dr. phil., Ministerialrath a. D.
- Klara Gräfin VON MATUSCHKA-GREIFFEN-CLAU †
- Peter SCHNEIDER, Univ.-Prof., Dr. iur., Litt. D. h. c., letzter Rektor und erster Präsident der Johannes Gutenberg-Universität
- Erich SCHOTT, Prof., Dr. phil., Dr. rer. nat. h. c. †
- Jakob STEFFAN, Innenminister von Rheinland-Pfalz a. D. †
- Franz STEIN, Oberbürgermeister a. D. der Stadt Mainz †
- Wilhelm STEINLEIN, Staatssekretär a. D. †
- Albert STOHR, Bischof zu Mainz †
- Ludwig STRECKER, Dr. iur., Dr. phil. h. c., Musikverlag B. Schott's Söhne †
- Leo TREPP, Prof., Dr. phil., D. D.
- Carl WURSTER, Vorstandsvorsitzender der BASF AG
- Josef Georg ZIEGLER, Prälat, Univ.-Prof, Dr. theol., Dr. h.c.

Ehrenbürgerinnen und -bürger

- Leopold ARNAPERGER, Vorstandsvorsitzender der Knoll AG
- Heinz BERNDT, Dipl.-Ing., Hüttdirektor †
- Friedrich BISCHOFF, Intendant des Südwestfunks a. D.
- Otto BOEHRINGER jun.
- Erich DOMBROWSKI, Chefredakteur der Allgemeinen Zeitung Mainz †
- Jakob Graf VON UND ZU ELTZ
- Pierre FEUILLÉE, Prof., Dr., Altpräsident der Université de Bourgogne, Dijon
- André FRANÇOIS-PONCET, Ambassadeur de France †
- Jockel FUCHS, Oberbürgermeister a. D. der Stadt Mainz
- Karl GLASER, Fabrikdirektor †
- Drago GRDENIC, Prof., Dr., Altrector der Universität Zagreb
- Heinrich HOPFF, Prof., Dr. phil. †
- Hanns Dieter HÜSCH, Kabarettist
- Alfred HÜTHIG, Dr. phil. †
- Louis Theodor KLEINMANN, Colonel, 1945-1946 Stadtkommandant von Mainz †
- Hans KLENK, Generalkonsul, Fabrikant †
- Julius LEHLBACH, MdL a. D., DGB-Vorsitzender Rheinland-Pfalz a. D.
- Julius LIEBRECHT, Fabrikant †
- Otto LÖHR, Direktor der Pädagogischen Akademie i. R.
- Ernst MARX, Dr. med. †

Taschenbücher und Bücher aus

Amerika	Groß- britannien	Frank- reich	Italien	Kroatien	Griechen- land	Spanien
---------	---------------------	-----------------	---------	----------	-------------------	---------

tradis, der Importeur.

Postfach 900369 • 51113 Köln • Telefon: (02203) 310 59 • Telefax (02203) 393 40

- Werner NEUSE, Prof., Dr. phil., Litt. D. h. c. †
- Michel OPPENHEIM, Dr. h. c., Kulturdezernent der Stadt Mainz a. D., Mitbegründer der Vereinigung »Freunde der Universität Mainz e. V.«
- Roger PARIS, Altpräsident der Université de Bourgogne, Dijon
- Jocelyne PÉRARD, Präsidentin der Université de Bourgogne, Dijon
- Emil PREETORIUS, Präsident der Akademie der schönen Künste Bayern a. D.
- Menahem PRESSLER, Prof., Dr. h.c., Pianist, Musikpädagoge, Gründer des Beaux Arts Trio
- Olin C. ROBISON, Prof., Dr., Altpräsident des Middlebury College/Vermont
- Emmi ROEDER, Prof., Bildhauerin †
- Georg RÜCKERT, Dr. iur., Regierungspräsident a. D. †
- Curt Freiherr VON SALMUTH, Dr. rer. nat. h. c. †
- Otto SARTORIUS, Dr. phil. †
- Ernst SCHÄCK, Ministerialdirigent a.D. †
- Erling Ozer SCHILD, Prof., Dr., Altrector der Universität Haifa
- Anna SEGHERS, Dr. phil., Schriftstellerin †
- Alexander Freiherr VON SENARCLENS-GRANCY
- Ludwig STRECKER, Dr. iur., Dr. phil. h. c., Musikverlag B. Schott's Söhne †
- Lothar STROBEL, Dr. iur., Rechtsanwalt, Generalbevollmächtigter des Verwaltungsrates der Blendax-Werke a. D.
- Adolf SÜSTERHENN, Prof. Dr., MdB a. D., Staatsminister a. D., Präsident des Oberlandesverwaltungsgerichtes a. D., Vorsitzender des Verfassungsgerichtshofs in Koblenz a. D. †
- Jaques VAUDIAUX, Prof., Dr., Rektor der Akademie Montpellier
- Siegfried WAGNER, Dr. iur., Präsident des Justizprüfungsamtes a. D.
- Herbert WILLERSINN, Prof., Dr. rer. nat., Vorstandsmitglied der BASF AG †
- Carl ZUCKMAYER, Dr. mult. h. c., Schriftsteller †

Inhaber der Diether von Isenburg-Medaille

- Klaus G. ADAM, Geschäftsführer der Landesbank Rheinland-Pfalz
- Hermann DEXHEIMER, Chefredakteur a. D.
- Willy EBERZ, Dr. iur., Präsident d. Sozialgerichts Mainz a. D., erster AStA-Vorsitzender †
- Fritz EICHHOLZ, Dr. iur. h. c., Kanzler a. D. †
- Hans FRIDERICH, Dr., Vorsitzender der Vereinigung der Freunde der Universität Mainz e. V.
- Anton Maria KEIM, Dr., Kultur- und Schuldezernent der Stadt Mainz a. D.
- Peter PAYER, Dr. iur., Geschäftsführer der Robert Bosch Stiftung bis 1990
- Wilhelm SCHMITT
- Paul SKONIECZNY, Staatssekr. a. D., Generaldirektor der Landesbank Rheinland-Pfalz – Girozentrale a. D.

Inhaber der Dr. Willy Eberz-Medaille

- Hendrik BÜGGELN
- Peter H. EISENHUTH
- Volker KLEMM
- Brigitte OBERLE
- Holger SCHULZ

Mitgliedschaften

Die Johannes Gutenberg-Universität ist Mitglied folgender Organisationen:

- Allgemeiner Deutscher Hochschulsportverband (ADH)
- Anna-Seghers-Gesellschaft Berlin und Mainz e. V.
- Deutsche Forschungsgemeinschaft
- Deutscher Akademischer Austauschdienst
- Hochschulrektorenkonferenz
- Inter-University Centre of Postgraduate Studies, Dubrovnik
- Presseclub Mainz
- Souvenir du Général Koenig
- Ständige Konferenz der Rektoren und Vizekanzler der Europäischen Universitäten

Verträge mit ausländischen Universitäten

Partnerschaften und Partnerschaftsbeauftragte

- Collegio Ghislieri und Collegio Nuovo, Pavia, Italien: Univ.-Prof. Dr. iur. M. HARDER, FB Rechts- und Wirtschaftswissenschaften
- Nihon Universität, Tokio, Japan: Univ.-Prof. Dr. K. A. SPRENGARD, FB Philosophie/Pädagogik
- Staatliche Linguistische Universität, Moskau, Rußland: Univ.-Prof. Dr. N. SALNIKOW, FB Angewandte Sprach- und Kulturwissenschaft
- Universidad de los Andes, Bogotá, Kolumbien: Univ.-Prof. Dr. P. P. KONDER, FB Mathematik
- Universidad de Valencia, Spanien: Univ.-Prof. Dr. Dr. h.c. D. JANIK, FB Philologie III
- Universität Dijon, Frankreich: Univ.-Prof. Dr. phil., Dr. h.c. J. KOPPER, FB Philosophie/Pädagogik
- Universität Haifa, Israel: Univ.-Prof. Dr. D. LAMPING, FB Philologie I
- Universität Riga, Lettland: Univ.-Prof. Dr. Dr. h.c. E. OBERLÄNDER, FB Geschichtswissenschaft
- Universität Sorbonne III, Paris, Frankreich: Univ.-Prof. Dr. V. HENTSCHEL, FB Rechts- und Wirtschaftswissenschaften
- Universität Warschau, Polen: Univ.-Prof. Dr. E. WORBS, FB Angewandte Sprach- und Kulturwissenschaft
- Universität Zagreb, Kroatien: Univ.-Prof. Dr. W. E. G. MÜLLER, FB Medizin
- Université Nationale de Rwanda à Butare, Ruanda: Univ.-Prof. Dr. W. KLAER, FB Geowissenschaften
- University of Glasgow, Großbritannien: Univ.-Prof. Dr. H. W. DRESCHER, FB Angewandte Sprach- und Kulturwissenschaft

Vereinbarungen über akademische Zusammenarbeit

- Agnes Scott College, Decatur, Ga, USA
- Akademie für Katholische Theologie, Warschau, Polen
- Beijing Language Institute, Beijing, VR China
- De Montfort University, Leicester, GB
- Doshisha Universität, Kyoto, Japan
- Geological Survey Institute of Iran, Teheran, Iran
- Hochschule für Planung und Statistik, Warschau, Polen
- Louisiana State University at Baton Rouge, La, USA
- Medizinwissenschaftliche Universität Pécs, Ungarn
- Medizinische Akademie Jaroslavl, Rußland
- Middle Tennessee State University, Murfreesboro, Tenn, USA
- Middlebury College, Middlebury, Vt, USA
- Moscow Engineering Physics Institute, Moskau, Rußland
- San José State University, Cal, USA
- Southern Illinois University Carbondale, Ill, USA
- Universidad de Granada, Spanien
- Universidad de Navarra, Pamplona, Spanien
- Universidad Jaume I, Castellón, Spanien
- Universidade de Sao Paulo, Brasilien
- Università degli Studi di Verona, Italien
- Universität Chulalongkorn, Bangkok, Thailand
- Universität Kairo, Giza, Ägypten
- Université de Provence, Aix – Marseille, Frankreich
- Université Paris XII, Val-de-Marne, Frankreich

Spezialist für
Diplomarbeiten

Altstadt-Kopierladen

Cannon
Laserfarbkopierer

Kopien bis A0
Farbkopien
Bindarbeiten
Dissertationen
Großformatkopien
Faxdienst

Öffnungszeiten: Mo.-Fr. 9.00-18.30 Uhr, Sa. 10.00-14.00 Uhr

(Copy Shop GmbH) Kirschgarten 11 55116 Mainz Telefon 061 31/23 11 02 Fax 061 31/23 11 52

- University of New Mexico, Albuquerque, NM, USA
- University of North Carolina at Charlotte, NC, USA
- University of Peradenya, Sri Lanka
- University of Washington, Seattle, Wash, USA
- Universität Kairo, Eiza, Ägypten
- Universitat Jaume I, Castellón, Spanien
- Université Paris XII, Val-de-Marne, Frankreich
- Università di Roma Tor Vergata, Italien

Mit über 150 weiteren europäischen Hochschulen bestehen Vereinbarungen über die Zusammenarbeit in den Programmen SOKRATES und TEMPUS.

Mit der Universität verbundene Institutionen und Vereinigungen

(in alphabetischer Reihenfolge)

Club Georg Forster

▪ Kontakt: Univ.-Prof. Dr. Peter BECKMANN, Institut für Physik, Staudingerweg 7, Tel. 39-58 11
Informelle wissenschaftliche Gespräche und Begegnungen über die Grenzen der Fächer, Institutionen und Länder hinweg: hierfür auch in Mainz auf dem Campus günstige Voraussetzungen zu schaffen, ist eines der Ziele des Clubs Georg Forster. Träger ist der »Verein zur Förderung der internationalen und interdisziplinären wissenschaftlichen

Kommunikation an der Johannes Gutenberg-Universität e. V.«.

Mitglied werden können Wissenschaftler und Wissenschaftlerinnen, die in Mainz an der Universität als Professoren oder akademische Mitarbeiter, an den Max-Planck-Instituten oder vergleichbaren Einrichtungen tätig sind, sowie Personen, die die Arbeit des Vereins unterstützen wollen.

- Vorsitzender:
Univ.-Prof. Dr. Peter BECKMANN

Deutsch-Französisches Hochschulkolleg

▪ Schönborner Hof, Schillerstraße 11, 55116 Mainz, Tel. 23 16 97/98, Fax 23 67 01, [DFHK@goofy.zdv.uni-mainz.de], <http://www.uni-mainz.de/~dfhk>
▪ Leiter des Sekretariats: Dr. Hermann HARDER
Das 1988 infolge eines Regierungsabkommens zwischen Deutschland und Frankreich gegründete Deutsch-Französische Hochschulkolleg (DFHK) ist ein 18-köpfiges Gremium von Hochschullehrern und Experten unter dem Vorsitz der Professoren KUNLE (Univ. Karlsruhe) und VALENTIN

(Univ. Paris IV). Es hat die Aufgabe, deutsche und französische Hochschulen beim Aufbau gemeinsamer Studienprogramme und integrierter Studiengänge mit Doppeldiplomierung zu beraten und zu unterstützen, und zwar durch die Vergabe von Infrastrukturmitteln an die beteiligten Hochschulen und von Teilstipendien an die an den Programmen beteiligten Studenten. Weitere Auskünfte erteilt das deutsche Sekretariat, das an der Universität angesiedelt ist:

Deutsch-Französische Juristenvereinigung

▪ Universität Mainz, FB 03, Tel. 39-24 12, Fax 39-54 39, <http://radbruch.jura.uni-mainz.de/DFJ/>
Die 1953 gegründete Vereinigung ist bestrebt, die beruflichen und persönlichen Beziehungen zwischen deutschen und französischen Juristen zu fördern. Sie veranstaltet gemeinsame Tagungen abwechselnd in Deutschland und Frankreich, Vorbereitungsseminare für einen juristischen Auslands-

aufenthalt im Partnerland und ist bei der Vermittlung von Praktika für Studenten und Wahlstationen für Referendare behilflich. Teilnehmer bis zu 30 Jahren können bei Tagungen und Seminaren einen Zuschuß und für Praktika ein Stipendium erhalten.

- 1. Vorsitzender: Prof. Dr. Walter RUDOLF
- Sekretariat: Frau Simone KLEIN, Tel. 39-24 12, Fax 39-54 39

Förderverein Forschung, Sportmedizin und Gesundheitserziehung bei der Johannes Gutenberg-Universität e.V.

- Albert-Schweitzer-Str. 22, Pf. 3980, 55099 Mainz, Tel. 39 35 87, Fax 39 35 98

Ziele sind die Förderung medizinischer Verfahren und Organisationsformen zugunsten der Erhaltung und Steigerung körperlicher und geistiger Kräfte, die medizinische Fortbildung zur Verbesserung der Gesundheit und des Gesundheitsbewußtseins der Bevölkerung, die Förderung wissenschaftlicher Forschung und Lehre im Bereich Sportmedi-

zin und Gesundheitserziehung, die Unterstützung bestimmter Forschungsvorhaben sowie die Förderung wissenschaftlichen Nachwuchses und des Erfahrungsaustausches mit auswärtigen Wissenschaftlern und Institutionen. Mitglied können Personen und Institutionen werden, die die Arbeit des Vereins unterstützen wollen.

- Vorsitzender: Univ.-Prof. Dr. med. Klaus JUNG, Abt. Sportmedizin, FB 26

Forschungsinstitut für Wirtschaftspolitik

- Universität, J.-Welder-Weg 4, 55099 Mainz, Tel. 37 47 70 und 39-22 30, Fax 37 23 23

Das Forschungsinstitut für Wirtschaftspolitik an der Johannes Gutenberg-Universität Mainz e.V. (FfW Mainz) ist ein selbständiges und unabhängiges Wirtschaftsforschungsinstitut, das durch eigene Forschungsarbeiten und Veranstaltungen zur wissenschaftlichen Durchdringung aktueller und grundsätzlicher Fragen der Wirtschaftspolitik beitragen will. Es ist in die laufende wirtschaftspolitische Beratung der Bundesregierung eingebunden und für öffentliche Auftrag-

geber auf Bundes- und Landesebene tätig. Die Ergebnisse der Institutsarbeiten werden in drei Reihen – »Veröffentlichungen«, »Studien« und »Aufsätze zur Wirtschaftspolitik« – publiziert.

- Wissenschaftliche Leitung:
Univ.-Prof. Dr. Hartwig BARTLING (Vorstand), Univ.-Prof. Dr. Werner ZOHLNHÖFER (Vorstand), Univ.-Prof. Dr. Helmut DIEDERICH, Univ.-Prof. Dr. Walter HAMM
- Geschäftsführer: Dr. Peter VEST
- Sekretariat: Edith BEYER, Renate SIMON

Geographie für Alle e.V.

- Geographisches Institut, Becherweg 21, 55099 Mainz, Tel. 39-51 45, Fax 39-47 36

Geographie für Alle e.V. soll die Verbreitung geographischer Kenntnisse durch Exkursionen für Interessierte, Schüler und Studierende sowie für Lehrer in Zusammenarbeit mit der wissenschaftlichen Weiterbildung der Universität fördern. Publikatio-

nen und öffentliche Planungsgespräche zu aktuellen Problemen der Stadt- und Regionalplanung verdeutlichen die gesellschaftliche Relevanz der Geographie. Mitglied können Personen werden, die die Arbeit des Vereins unterstützen wollen.

- Vorsitzende: Peter KIRCHNER, Prof. Dr. Günter MEYER

AM ARBEITSMARKT WIRD UMGEDACHT

Unternehmer wünschen sich Mitarbeiter zur richtigen Zeit am richtigen Ort, um jeder Auftragslage gewachsen zu sein.

Arbeitnehmer wünschen sich einen sicheren Arbeitsplatz mit interessanten und abwechslungsreichen Aufgaben.

time power hat für beide die Lösung. Reden Sie mit uns.

Geschäftsstelle Mainz
Rheinstr. 43 - 45 · 55116 Mainz
Telefon (0 61 31) 289 58-0
Telefax (0 61 31) 289 58-19

 **time power**
Personal-Dienstleistungen

Mitglied im BZA · Mitglied im BPV



Gesellschaft der Freunde historisch-ostdeutscher Landes- und Volksforschung in Rheinland-Pfalz e.V.

Die Gesellschaft fungiert als Trägerverein des »Ludwig Petry-Instituts«. Dieses ist eine Stätte interdisziplinärer Forschung zur Geschichte und Gegenwart der Deutschen aus den Gebieten jenseits von Oder und Neiße und Bayerischem Wald sowie der Beziehungen zu ihren Nachbarn.

▪ Vorsitzender:

Univ.-Prof. Dr. Konrad FUCHS (Mainz)

▪ Geschäftsführendes Vorstandsmitglied:

Univ.-Prof. Dr. Hubert UNVERRICHT (Mainz)

▪ Vorstandsmitglied: Univ.-Prof. Dr. em. Wilfried SCHLAU (Friedrichsdorf/Ts.)

▪ Projektleiter (Wiss. Direktor des Ludwig Petry-Instituts): Univ.-Prof. Dr. Josef Joachim MENZEL, Historisches Seminar, Welderweg 18, 55099 Mainz, Tel. 39-27 32/24 33, Fax 39-54 32

Gesellschaft für Volkskunde in Rheinland-Pfalz e.V.

▪ Deutsches Institut, FB 13, Welderweg 18, Tel. 39-27 57

Die Gesellschaft für Volkskunde in Rheinland-Pfalz e.V. versteht sich als zentrales Forum zur Koordination volkskundlichen Forschens und Arbeitens in diesem Bundesland und hat ihren Sitz am

Deutschen Institut, Abteilung Volkskunde, der Johannes Gutenberg-Universität in Mainz.

▪ Vorstand: Univ.-Prof. Dr. Herbert SCHWEDT

▪ Wissenschaftlicher Beirat: Dr. Hildegard FRIESS-REIMANN, Akad. Oberrätin

Institut Français – Centre Culturel et de Coopération Linguistique

▪ Schillerstraße 11 (Schönborner Hof), 55116 Mainz, Tel. 23 17 26/28, Fax 23 51 94

▪ Öffnungszeiten:

Mo-Do 9-13, 14-18 Uhr, Fr 9-12 Uhr

Das vom französischen Außenministerium eingerichtete Institut Français dient dem Studium der französischen Sprache und Kultur und fördert die deutsch-französischen Beziehungen.

▪ Directeur: Nathalie PRAT, (Sprechst. nach Vereinbarung), Tel. 23 17 28

▪ Responsable artistique: Alphonse DROUAN

▪ Secrétaire Général, Directeur des Cours: N. N., Tel. 23 17 26

▪ Attaché Linguistique: Nathalie PRAT, (Sprechst. n. V.), Tel. 23 17 28

▪ Bureau Musique:

Patrice HOURBETTE, Tel. 22 17 48

▪ Centre de ressources: Colette GRAVIER (Sprechst. n. V.), Tel. 23 16 67

▪ Bibliothèque: Colette GRAVIER (Öffnungszeiten: Mo-Do 14-18 Uhr), Tel. 23 16 67

▪ Secrétariat: Martine KRÄMER, Annette BECKER

Institut für Europäische Geschichte

▪ Domus Universitatis, Alte Universitätsstraße 19, 55116 Mainz, Abt. Abendl. Religionsgeschichte, Tel. 39-93 40/93 50, Fax. 23-75 39,

[ieg1@inst-euro-history.uni-mainz.de];

Abt. Universalgeschichte, Tel. 39-93 60/93 65, Fax. 23-79 88, [ieg2@inst-euro-history.uni-mainz.de],

<http://www.inst.-euro-history.uni-mainz.de>

Das Institut für Europäische Geschichte ist eine selbständige Forschungseinrichtung des Landes Rheinland-Pfalz. Es umfaßt die Abteilungen für abendländische Religionsgeschichte (Theologie und Geschichte des Reformationszeitalters) und für Universalgeschichte (Europäische Geschichte seit dem 17. Jahrhundert, Zeitgeschichte). Es dient der Verständigung zwischen den Konfessionen und Völkern Europas durch historische Forschung. Es vergibt Stipendien an junge Wissenschaftler aus

dem In- und Ausland, die über Themen der Geschichte des Christentums und der europäischen Geschichte der Neuzeit arbeiten, und betreibt eigene Forschungsprojekte. Das Institut veranstaltet Vorträge, Tagungen und Kolloquien, verfügt über eine Bibliothek und veröffentlicht eine Publikationsreihe.

▪ Direktoren:

• Abt. Abendl. Religionsgeschichte:

Prof. Dr. Gerhard MAY

• Abt. Universalgeschichte:

Prof. Dr. Heinz DUCHHARDT

▪ Wiss. Mitarbeiter: Prof. Dr. Rolf DECOT, Dr. Andreas KUNZ, Dr. Ralph MELVILLE, Dr. Andreas MERKT, Dr. Claus SCHARF, Dr. Matthias SCHNETTGER, Dr. Rainer VINKE, Dr. Markus WRIEDT

▪ Leitung der Bibliothek: Prof. Dr. Martin VOGT

Ihr Weg nach oben geht nicht an uns vorbei,
denn

Wir bieten Erfolg!

An eine Idee glauben und sie umsetzen.

Herausforderungen suchen. Ziele ansteuern.

Teampartner sein.

Dafür suchen wir nicht die Besten. Wir
suchen diejenigen, die am besten zu uns
passen.

Sie, männlich, haben Persönlichkeit und ein überzeugendes Auftreten, zeigen Engagement und wollen zur Elite von morgen gehören.

Wir bieten Ihnen die Möglichkeit, dieses Ziel zu erreichen, sich fachlich und personell weiterzuentwickeln. Wir unterstützen Sie in Ihrem Studium und fördern Ihre Stärken.

Aussagekräftige Bewerbungen an:

corps_hassia_@hotmail.com

Institut für Geschichtliche Landeskunde

- Universität, Joh. Friedr. v. Pfeiffer-Weg 3, 55099 Mainz, Tel. 39-48 27 (Abt. I), 39-48 28 (Abt. II)
- Das Institut für Geschichtliche Landeskunde an der Universität Mainz ist ein selbständiges Forschungsinstitut (e.V.). Sein wissenschaftlicher Zweck besteht in der Durchführung von Forschungen zur Geschichte des heutigen Bundeslandes Rheinland-Pfalz und der mit ihm historisch verbundenen angrenzenden Gebiete einschließlich der Sprach- und Volksforschung.
- Abt. I: Landes- und Verfassungsgeschichte
- Abt. II: Landeskundliche Sprach- und Volksforschung
- Vorsitzende:
Univ.-Prof. Dr. Michael MATHEUS (Mainz),

Univ.-Prof. Dr. Wolfgang KLEIBER (Mainz),
Univ.-Prof. Dr. Alfred HAVERKAMP (Trier)

- Schriftführer:
Archivdirektor Dr. Hermann-Josef BRAUN
- Schatzmeister: Rudolf ORNING
- Wissenschaftliche Mitarbeiter:
 - Abt. I: Dr. Sigrig SCHMITT,
Dr. Elmar RETTINGER,
Dr. Hedwig BRÜCHERT,
Martina BLEYMEHL-EILER
 - Abt. II: Georg DRENDIA,
Dr. Rudolf STEFFENS
- Sekretariat: Sabine MATHIES

Institut für deutsches und internationales Recht des Spar-, Giro- und Kreditwesens

- Universität, Haus Recht und Wirtschaft II, 55099 Mainz
- Besucheranschrift: Wallstr. 11 (Bäumlerhaus), Tel. 39-26 71, 3 17 09, Fax 38-11 31
- Das Institut sieht seine Aufgabe in der Analyse von Rechtsfragen des deutschen, ausländischen und internationalen Geld-, Kredit-, Bank- und Börsenwesens sowie in der Aufdeckung rechtlicher Hindernisse eines funktionierenden internationalen Zahlungs-, Kapital- und Kreditverkehrs, zu deren Abbau beigetragen werden soll. Pläne und Arbeitsvorhaben des Instituts zielen auf die wissenschaftliche Erfassung und Koordinierung des Kapital-, Kredit- und Sparkassenrechts auf nationaler Ebene und im Gemeinsamen Markt, insbesondere durch Vergabe von Forschungsaufträgen.
- Direktoren: Univ.-Prof. Dr. Walther HADDING, Univ.-Prof. Dr. Uwe H. SCHNEIDER
- Wissenschaftlicher Beirat: der jeweilige Dekan oder Prodekan des FB Rechts- und Wirtschafts-

wissenschaften, Mainz; Dr. Holger BERNDT, Geschf. Vorstandsmitglied des Deutschen Sparkassen- und Giroverbands e.V., Bonn; Professor Roland W. BLASI, Atlanta, USA; Hermann-Josef BUNGARTEN, Vorstandsmitglied der Landesbank Rheinland-Pfalz, Mainz; Professor Ross CRANSTON, London; Rechtsanwalt Reinfrid FISCHER, stellv. Geschäftsführer des Deutschen Sparkassen- und Giroverbands e.V., Bonn; Dr. Alfons VAN GELDER Richter am Bundesgerichtshof, Karlsruhe; Dr. Eberhard KETZEL, Deutscher Sparkassen- und Giroverband e.V., Bonn; Professor Dr. Avv. Giuseppe PORTALE, Mailand.

- Wissenschaftliche Mitarbeiter: Geschäftsführender Assistent Assessor Dr. Bernd SINGHOF, Rechtsreferendarin Alexandra DREIBUS
- Sekretariat: Lotte HUG

Institut für Mikrotechnik Mainz GmbH (IMM)

- Postanschrift:
Postfach 42 13 64, 55071 Mainz
- Besucheranschrift:
Carl-Zeiss-Straße 18-20, 55129 Mainz,
Tel. 990-0, Fax 990-205
- Internetanschrift: <http://www.imm-mainz.de>
- Das Institut für Mikrotechnik Mainz GmbH (IMM) wurde 1990 vom Land Rheinland-Pfalz als gemeinnützige Forschungseinrichtung in der Rechtsform einer GmbH gegründet. Es befaßt sich mit der

Entwicklung von Mikrostrukturprodukten und Mikrosystemen wie Sensoren, Mikroreaktoren, miniaturisierten Bauelementen für die Medizintechnik und die molekulare Biotechnologie, Mikroantrieben, Mikroventilen und -düsen, Komponenten der optischen Kommunikationstechnik und vielem mehr. Neben der Weiterentwicklung des LIGA-Verfahrens, mit dem dreidimensionale Mikrostrukturen mit hoher Präzision aus Metallen, Kunststoffen und keramischen Materialien herge-

stellt werden können, werden bekannte Verfahren, wie z. B. die Dünnschichttechniken, die Plasmabehandlung von Oberflächen, die Funkenerosion oder der Ultrapräzisions-spritzguß zur Mikrostrukturierung genutzt.

Das Institut arbeitet eng mit den einschlägigen Fachbereichen der Universitäten Mainz und Kai-

erslautern zusammen und widmet sich insbesondere auch der Ausbildung von Studenten und Doktoranden.

- Leiter des Instituts:
Univ.-Prof. Dr. Wolfgang EHRFELD, Dr. Ursula EHRFELD

Mainzer Philosophische Fakultätsgesellschaft e.V.

- Kontakt:

Univ.-Prof. Dr. Franz STAAB, c/o Historisches Seminar, A II, FB 16, Tel. 39-27 75

Die Mainzer Philosophische Fakultätsgesellschaft e.V. fördert die wissenschaftlichen Beziehungen zwischen den Fachrichtungen, die ursprünglich der 1973 aufgelösten Philosophischen Fakultät ange-

hörten; sie dient somit der interdisziplinären und kollegialen Zusammenarbeit in den Geisteswissenschaften. Zu diesem Zweck gibt sie eine Schriftenreihe heraus und veranstaltet Abendgespräche, Vorträge, Kolloquien, Exkursionen, zu denen generell auch Nichtmitglieder als Gäste eingeladen sind.

Max-Planck-Institut für Chemie (Otto-Hahn-Institut)

- Postanschrift: Joh.-J.-Becher-Weg 27, Universitätscampus, 55128 Mainz
oder: Postfach 30 60, 55020 Mainz
- Zuliefer- und Besucheranschrift:
Joh.-J.-Becherweg 27, 55128 Mainz
- Tel.-Sammelruf 305-0, Fax 30 53 88

Das Max-Planck-Institut für Chemie (Otto-Hahn-Institut) dient nach den Satzungen der Max-

Planck-Gesellschaft (Generalverwaltung in München) vornehmlich der Grundlagenforschung.

Die Arbeitsrichtungen des Instituts sind:

- Biogeochemie
- Chemie der Atmosphäre
- Geochemie und Hochdruckmineralogie
- Kosmochemie



creme club
im rosenpalast:
garage, house und
smokin' beats -
herausgehoben durch das
dj-team **heinz felber**
& **d'george**
jeden freitag
von 21.⁰⁰ bis 4.⁰⁰ Uhr
im **park café**,
wilhelmstraße 36,
65183 wiesbaden,
tel. 0611-39321

Wissenschaftliche Mitglieder und Direktoren am Institut:

Prof. Dr. Meinrat ANDREAE, Tel. 305-420/1; Prof. Dr. Paul CRUTZEN, Tel. 305-458; Prof. Dr. Albrecht W. HOFMANN (geschäftsfüh-

render Direktor des Gesamtinstituts), Tel. 305-280; Prof. Dr. Günter LUGMAIR, Tel. 305-230/1
Emeritierte wissenschaftliche Mitglieder:
Prof. Dr. Friedrich BEGEMANN, Prof. Dr. Alfred KLEMM, Prof. Dr. Hermann WÄFFLER; Prof. Dr. Heinrich WÄNKE

Max-Planck-Institut für Polymerforschung

- Postanschrift: Postfach 31 48, 55021 Mainz
- Besucheranschrift: Ackermannweg 10, 55128 Mainz, Tel. 3 79-0, Fax 379 100

Das im Jahre 1983 gegründete Max-Planck-Institut für Polymerforschung befaßt sich mit Grundlagenforschung auf den Gebieten der Physik und Chemie organischer Werkstoffe. Die Forschungsaufgaben werden fachübergreifend in eng zusammenarbeitenden Abteilungen für

- Chemie der Polymere
- Physik der polymeren Werkstoffe
- Polymerspektroskopie
- Präparative Makromolekulare Chemie

- Theorie der Polymersysteme
 - Materialwissenschaften
- bearbeitet.

Wissenschaftliche Mitglieder und Direktoren am Institut:

Prof. Dr. Wolfgang KNOLL (Tel. 39-30 67), Prof. Dr. Kurt KREMER (Tel. 39-56 57), Prof. Dr. Klaus MÜLLEN (Tel. 39-53 75), Prof. Dr. Hans Wolfgang SPIESS (Tel. 39-35 23), Prof. Dr. Gerhard WEGNER (Tel. 39-35 22), Emeritiertes Wissenschaftliches Mitglied: Prof. Dr. Erhard W. FISCHER

Medizinische Gesellschaft Mainz

Geschäftsstelle: M. L. BECH, Ärztin, Grünewaldstr. 34, 55127 Mainz, Tel. 7 30 18 oder 4 02 53

Schulen für Fachberufe im Gesundheitswesen

Staatliche Schule für Physiotherapie am Klinikum der Johannes Gutenberg-Universität Mainz

- Am Pulverturm 13, 55101 Mainz
- Ärztlicher Leiter: Univ.-Prof. Dr. med. Ludwig Sacha WEILEMANN
- Ausbildungsleiter: Michael UEBELE
- Sekretariat: Marlene WAGNER, Tel. 17-71 38

Kinderkrankenpflegeschule des Klinikums der Johannes Gutenberg-Universität Mainz

- Am Pulverturm 13, 55101 Mainz
- Ärztlicher Leiter: Univ.-Prof. Dr. med. Jürgen SPRANGER
- Ltd. Unterrichtspfleger: Andreas RIEKÖTTER
- Sekretariat: Sabine MACHEMER, Tel. 17-27 74

Krankenpflegeschule und Schule für Krankenpflegehilfe des Klinikums der Johannes Gutenberg-Universität Mainz

- Am Pulverturm 13, 55101 Mainz

- Ärztlicher Leiter: Univ.-Prof. Dr. med. Werner OHLER
- Ltd. Lehrerin für Pflegeberufe: Rosl BECKER
- Sekretariat: Christa RIEDEL, Tel. 17-32 55

Staatliche Lehranstalt für Medizinisch-Technische Assistenten (Zweig: Laboratoriumsausbildung)

- Obere Zahlbacher Str. 67, 55101 Mainz
- Ärztlicher Leiter: Dr. W. HITZLER
- Ltd. Lehrassistentin: Claudia CAROW, Tel. 17-39 64
- Sekretariat: Inge MÜNCH, Tel. 17-71 66, Fax 17-34 31

Staatliche Lehranstalt für Logopäden am Klinikum der Johannes Gutenberg-Universität

- Am Pulverturm 13, 55101 Mainz
- Ärztlicher Leiter: Univ.-Prof. Dr. med. Manfred HEINEMANN
- Ltd. Lehrlogopäde: Thomas BRAUER, Tel. 17-32 49

- Sekretariat: Karin BRÜGMANN, Tel. 17-32 51, Fax 17-55 42, <http://www-klinik.uni-mainz.de/logopaedie-lehranstalt>

Staatliche Lehranstalt für Diätassistenten am Klinikum der Johannes Gutenberg-Universität Mainz

- Langenbeckstr. 1, 55101 Mainz
- Ärztlicher Leiter:
Univ.-Prof. Dr. med. Jürgen BEYER
- Ltd. Lehrassistentin:
Annemarie PRINZ, Tel. 17-72 35
- Sekretariat: Sigrid MARTENS, Tel. 17-72 35

Hebammenschule des Klinikums der Johannes Gutenberg-Universität

- Langenbeckstraße 1, 55101 Mainz

- Ärztliche Leiter:
Univ.-Prof. Dr. med. Paul-Georg KNAPSTEIN,
Univ.-Prof. Dr. med. Peter BROCKERHOFF
- Ltd. Lehrerin für Hebammenwesen: Monika WOLF, Tel. 17-39 04
- Sekretariat: Margot BLAUFUSS, Tel. 17-39 02

Staatliche Lehranstalt für Medizinisch-Technische Radiologieassistenten

- Langenbeckstraße 1, 55131 Mainz
- Ärztlicher Leiter:
Univ.-Prof. Dr. med. Manfred THELEN
- Stellvertreter: Univ.-Prof. Dr. R. WOLF
- Ltd. Lehrassistentin:
Johanna KOLB, Tel. 17-31 68
- Sekretariat: Veronika AMBACH, Tel. 17-35 72, Fax 17-66 64

Tumorzentrum Rheinland Pfalz e.V.

- Am Pulverturm 13, 55101 Mainz
Tel. 17-30 01, Fax 17-66 07

Das Tumorzentrum Rheinland-Pfalz dient der Verbesserung der Krebsbekämpfung, indem es onkologisch tätige Einrichtungen des Klinikums der Johannes Gutenberg-Universität und anderer Krankenhäuser interdisziplinär zusammenfaßt und die Zusammenarbeit mit den niedergelassenen Ärzten im Verbundsystem organisiert, um über eine geeignete Anzahl institutionalisierter, interdisziplinärer onkologischer Arbeitskreise die flächendeckende Versorgung von Tumorpatienten für Rheinland-Pfalz sicherzustellen.

- Vorstand: Univ.-Prof. Dr. C. HUBER (Vorsitzender); Univ.-Prof. Dr. J. MICHAELIS, Mainz (stellvertretender Vorsitzender); Dr. BECHTEL, Speyer; A. BENZ, Mainz; W. BOCKEMÜHL, Eisenberg; Dr. W. DORNOFF, Trier; G. HENNIES, Speyer; H. J. KLOCKNER, Mainz; Dr. LAMPANTE, Koblenz; Kassenärztliche Vereinigung; Krebsgesellschaft Rheinland-Pfalz, Koblenz;

Dr. H. KREITER, Kaiserslautern; Land Rheinland-Pfalz; Landesärztekammer Rheinland-Pfalz; PD Dr. M. UPPERKAMP, Ludwigshafen; Dr. W. WAGENMANN, Idar-Oberstein; W. WAGNER, Mainz

- Telefonischer Onkologischer Informationsdienst: Erreichbar: Mo-Fr 10-13, Tel. 17-72 44; außerhalb dieser Zeit können Anfragen auf Anrufbeantworter gesprochen werden.
- Sozialer Beratungsdienst:
 - telefonisch: Mo, Di, Do u. Fr 9-12, Tel. 17-30 03 oder 17-46 01
 - persönlich: Di 10-12, Do 14-16 und n. V.
- Onkologische Fachbibliothek mit MEDLINE- und DIMDI-Recherchen (nach Voranmeldung): Geöffnet: Mo-Do 7.30-16.30, Fr 7.30-13, Tel. 17-72 42
- Nachsorgedokumentation: Tel. 17-46 02
- Krebsregister: Tel. 17-30 02, Fax 17-34 29
- Initiative gegen Tumorschmerz: Tel. 22 71 51

Verein zur Pflege des Internationalen Austauschprogramms am Fachbereich Rechtswissenschaft P I A e.V.

- Fachbereich Rechts- und Wirtschaftswissenschaften, Jakob-Welder-Weg 9, 55099 Mainz, Tel. 39-42 54, Fax 39-38 28, [\[erasmus@jura1.jura.uni-mainz.de\]](mailto:erasmus@jura1.jura.uni-mainz.de)

Der Verein befaßt sich mit der Durchführung und Förderung der zahlreichen Austauschaktivitäten der juristischen Abteilung. Ziel ist die Stabilisierung der bestehenden Kontakte mit den bisherigen

Partneruniversitäten und die angemessene Erweiterung des Austauschprogramms im Zuge der fortschreitenden europäischen Bildungsunion. Mitglieder können Personen und Institutionen werden, die die Arbeit des Vereins unterstützen wollen.

- Vorsitzender:
Univ.-Prof. Dr. Reinhard HEPTING

Vereinigung »Freunde der Universität Mainz e.V.«

▪ Geschäftsstelle: Ludwigsstr. 8-10, 55116 Mainz,
Tel. 20 33 39, Dagmar ENDERT, Mo, Do 8-12

Der 1951 gegründeten Vereinigung »Freunde der Universität Mainz e.V.« gehören Mitglieder und Absolventen der Johannes Gutenberg-Universität Mainz sowie Persönlichkeiten des öffentlichen Lebens, der Wirtschaft, der freien Berufe, des Dienstleistungsbereichs und der Politik an. Der Freundeskreis steht allen Bürgern offen. Er hat sich zum Ziel gesetzt, die Verbundenheit zwischen der Universität Mainz und den Bürgern, der Wirtschaft, den Behörden und Institutionen zu vertiefen, Veranstaltungen verschiedenster Art finanziell zu unterstützen sowie Vorträge und Aussprachen durchzuführen.

Aus Mitgliedsbeiträgen und Spenden der Vereinigung »Freunde der Universität Mainz e.V.« wurden bisher über DM 5 Mio für die »unbürokratische« Förderung von Forschung und Lehre an der Johannes Gutenberg-Universität aufgebracht. Die Mittel wurden u. a.

- zur Förderung des wissenschaftlichen Nachwuchses,
- zur finanziellen Unterstützung von Forschungsprojekten, Veranstaltungen und Tagungen,
- zur Anschaffung wissenschaftlicher Werke und Geräte oder
- als Druckkostenzuschuß für wissenschaftliche Arbeiten verwendet.

▪ 1. Vorsitzender:

Dr. Hans FRIDERICH, Bundesminister a.D.

▪ 2. Vorsitzender: Ministerialrat a. D. Prof. Dr. Helmut MATHY, Ehrensen. Univ. Mainz

▪ Geschäftsführer: Kurt ROESKE, Oberstudiendirektor i.R.

▪ Schatzmeister:

Peter GEIPEL, Direktor Dresdner Bank

Bankkonten:

▪ Dresdner Bank AG, Mainz,
BLZ 55080065, Nr. 2349978

▪ Deutsche Bank AG, Mainz,
BLZ 55070040, Nr. 163675

▪ Postscheckkonto: Ludwigshafen
BLZ 545 10067, Nr. 420 46-670

▪ Landesbank Rheinland-Pfalz, Girozentrale,
BLZ 550 50000, Kto. 110 100 401



Zu lang?
Zu kurz?
Zu eng?
Zu weit?

ANGELS
JEANS WEAR

Nie mehr
Probleme!

URSULA

MODE & JEANS

DAMEN
HERREN

MAINZ-BRETZENHEIM
RATHAUSSTRASSE 1 · TEL. 36 30 11

Markt- und Medienforschung/Job neben dem Studium?

Marktforschungsinstitut sucht kontinuierlich

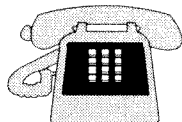

TELEFON-INTERVIEWERINNEN

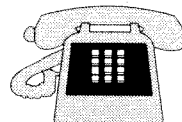

- regelmäßige oder zeitlich begrenzte Mitarbeit möglich
- Arbeitszeit/Arbeitseinsatz flexibel Mo – So
- festes Stunden-Honorar als freie Mitarbeiterin
- Telefonstudios in Mainz und Wiesbaden

ENIGMA Institut, Langgasse 42, 65183 Wiesbaden, Tel. 06 11/9 99 60 24

Organe, Leitung und Verwaltung der Universität

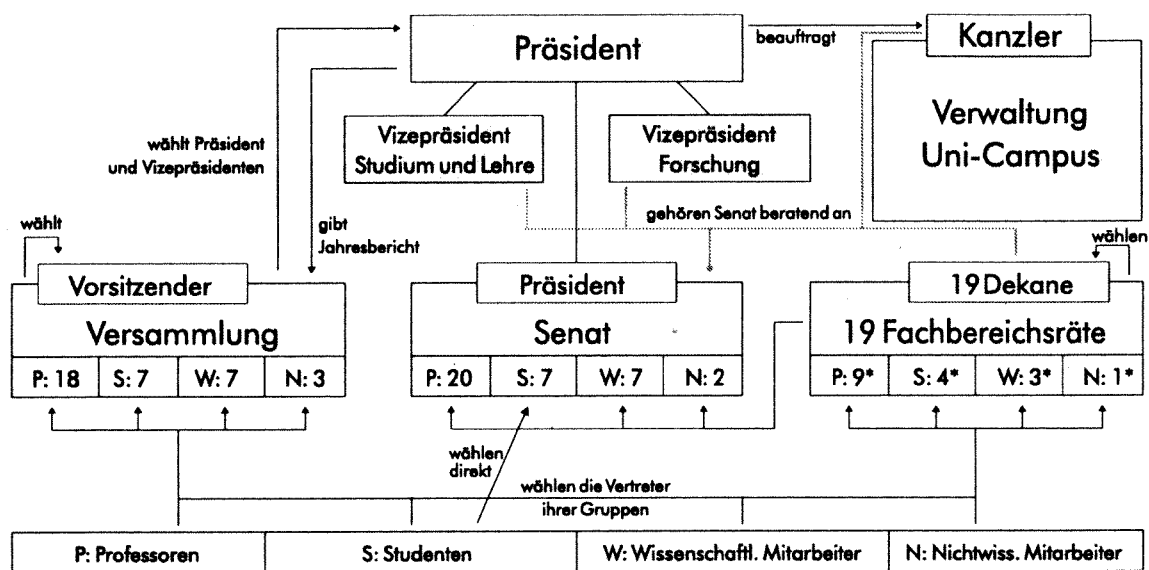

* Der Fachbereichsrat Medizin setzt sich abweichend aus P: 18, S: 6, W: 6, N: 2 zusammen.

© Uni Mainz, Stand: Juni '98

Versammlung

Die Versammlung hat die Aufgaben, über die Grundordnung zu beschließen, den Präsidenten und die Vizepräsidenten zu wählen und den Jahresbericht des Präsidenten entgegenzunehmen.

- **Vorsitzender:** Univ.-Prof. Dr. Ulrich STAUDE, Staudingerweg 9, Fachbereich Mathematik, Tel. 39-28 36, [vdv@verwaltung.uni-mainz.de]
- **Stellvertretender Vorsitzender:** Hendrik BÜGGELN, Fachbereich 16 – Geschichtswissenschaft – Idsteiner Str. 20, 65193 Wiesbaden, Tel. (06 11) 52 01 83
- **Geschäftsführung:** Waltraud REINHARDT, Präsidialbüro, Tel. 39-24 19
- **Stimmberechtigte Mitglieder der Versammlung**
- **Gruppe der Professorinnen und Professoren**
 FB 01: Univ.-Prof. Dr. Stefan KNOBLOCH,
 FB 03: Univ.-Prof. Dr. Horst KONZEN,
 Univ.-Prof. Dr. Georg TILLMANN,
 FB 04: Prof. Dr. Josef ARENDES, Univ.-Prof. Dr. Sven Olaf HOFFMANN, Univ.-Prof. Dr. Konrad LÖFFELHOLZ, Hochschuldozent Dr. Werner MAYET,
 FB 12: Univ.-Prof. Dr. Randolph OCHSMANN,
 FB 13: Univ.-Prof. Dr. Horst FRITZ,
 FB 14: Univ.-Prof. Dr. Winfried HERGET,
 FB 16: Univ.-Prof. Dr. Michael MATHEUS,
 Univ.-Prof. Dr. Erwin OBERLÄNDER,

- FB 17: Univ.-Prof. Dr. Ulrich STAUDE
 FB 18: Univ.-Prof. Dr. Hartmut BACKE,
 Univ.-Prof. Dr. Ruprecht JAENICKE,
 FB 19: Univ.-Prof. Dr. Claudia KOCH-BRANDT,
 FB 21: Univ.-Prof. Dr. Erwin SCHMIDT,
 FB 22: Univ.-Prof. Dr. Manfred DOMRÖS
- **Gruppe der Studierenden**
 FB 03: Anja ALTMANN, Maike JUNKER,
 FB 04: Barbara KIENZLE,
 FB 12: Oliver DIEHL,
 FB 13: Kerstin NETZ,
 FB 16: Hendrik BÜGGELN,
 FB 17: Frank SCHULZ
- **Gruppe der akademische Mitarbeiterinnen und Mitarbeiter**
 FB 02: Dr. Andreas WAGNER,
 FB 04: Dr. Manfred GEISERT,
 FB 12: Dr. Anna-Maria BRANDSTETTER,
 FB 16: Priv.-Doz. Dr. Jürgen OLDENSTEIN,
 FB 26: Friedemann OTT,
 FB 19: Dr. Ursula PFEIFER-FUKUMURA,
 FB 22: PD Dr. Hans-Joachim BUECHNER
- **Gruppe der nichtwissenschaftlichen Mitarbeiterinnen und Mitarbeiter**
 FB 04: Elisabeth JÄHME,
 FB 15: Ursula SCHOLLMAIER,
 Verwaltung: Dr. Michael RAMMELBERG

Senat

Der Senat hat, soweit durch das Universitätsgesetz oder die Grundordnung nichts anderes bestimmt ist, alle Angelegenheiten wahrzunehmen, die die gesamte Hochschule angehen.

Stimmberechtigte Mitglieder des Senats:

- Gruppe der Professorinnen und Professoren
 FB 01: Univ.-Prof. Dr. Werner SIMON,
 FB 02: Univ.-Prof. Dr. Friedrich W. HORN,
 FB 03: Univ.-Prof. Manfred HARDER,
 FB 04: Prof. Dr. Josef ARENDES,
 Prof. Dr. Hans-Joachim BRETER,
 FB 11: Univ.-Prof. Dr. Erwin HUFNAGEL,
 FB 12: Univ.-Prof. Dr. Hans-M. KEPPLINGER,
 FB 13: Univ.-Prof. Dr. Thomas KOEBNER,
 FB 14: Univ.-Prof. Dr. Winfried HERGET,
 FB 15: Univ.-Prof. Dr. Wolfgang GIRKE,
 FB 16: Univ.-Prof. Dr. Leonhard SCHUMACHER,
 FB 17: Univ.-Prof. Dr. Heinrich MÜLTHEI,
 FB 18: Univ.-Prof. Dr. Thomas WALCHER,
 FB 19: Univ.-Prof. Dr. Jun OKUDA,
 FB 21: Univ.-Prof. Dr. Jürgen MARKL,
 FB 22: Univ.-Prof. Dr. Horst BOEHM,
 FB 23: Univ.-Prof. Dr. Martin FORSTNER,
 FB 24: Univ.-Prof. Dr. Jörg ZIMMERMANN,
 FB 25: Univ.-Prof. Eberhard VOLK,
 FB 26: Univ.-Prof. Dr. Manfred LETZELTER
- Gruppe der Studierenden
 FB 03: Markus DAMMLER,
 Richard A. ENDRESS, Martina HEYMANN,
 FB 12: David BRANTZEN, Eva KIENZLE,
 Gisela MAINBERGER, Heike SCHÄFER
- Gruppe der akademischen Mitarbeiterinnen und Mitarbeiter
 FB 01: Dr. Norbert WITSCH,
 FB 11: Dr. Gerhard HECK,
 FB 12: Katharina INHETVEEN,
 FB 13: Dr. Sabine OBERMAIER,
 FB 17: Dr. Ekkehard KROLL,

FB 19: Dr. Gertrud KIEL,
 FB 21: Dr. Rainer ZERBE

- Gruppe der nichtwissenschaftlichen Mitarbeiterinnen und Mitarbeiter
 FB 04: Helga ODERNHEIMER,
 FB 13: Gerlinde FRITSCHKE
- Geschäftsführung: W. REINHARDT, Tel. 39-24 19,
 [ldpb@verwaltung.uni-mainz.de]

Senatsausschüsse und -kommissionen

Der Vorsitz in den Senatsausschüssen und -kommissionen wird vom Präsidenten oder, in seiner Vertretung, von einem Vizepräsidenten wahrgenommen. Über die Aufgabenverteilung innerhalb der Leitung wird aufgrund des im Sommersemester 1998 erfolgten Amtswechsels im Bereich der Vizepräsidenten erst nach Redaktionsschluß entschieden.

- Senatsausschuß für Strukturplanung und Haushaltsangelegenheiten
 Geschäftsführung: C. MÜLLER, Tel. 39-22 21
- Geschäftsordnungsausschuß des Senates
 Geschäftsführung: W. REINHARDT, Tel. 39-24 19
- Senatskommission Schwerpunkt Polen
 Geschäftsführung: N. N.
- Ständige Senatskommission für die Vergabe von Ehrenämtern
 Geschäftsführung: W. REINHARDT, Tel. 39-24 19
- Senatsausschuß für Kapazitätsfragen
 Geschäftsführung: Dr. H. GABER, Tel. 39-38 76
- Senatsausschuß für Studium und Lehre
 Geschäftsführung: Dr. B. EINIG, Tel. 39-23 21
- Arbeitsgruppe zur Förderung von Studium und Lehre
 Vorsitz: Univ.-Prof. Dr. F. LANDWEHRMANN
 Geschäftsführung: Dr. B. EINIG, Tel. 39-23 21
 s. auch S. 113

Ein Unternehmen der Heller + Köster - Gruppe

BAUBESCHLÄGE	■ WERKZEUGE/MASCHINEN
BAUELEMENTE	■ BETRIEBSEINRICHTUNGEN
MÖBELBESCHLÄGE	■ BEFESTIGUNGSTECHNIK
SICHERHEITSTECHNIK	■ ARBEITSSCHUTZ
OBJEKTBERATUNG	■ KUNSTSTOFF- UND DRAHTERZEUGNISSE

Bolte + Waentig GmbH
 Handwerks- und Industriebedarf
 Marienborner Straße 53
 55128 Mainz-Bretzenheim
 Telefon 0 61 31 / 33 01-0
 Telefax 0 61 31 / 33 01-134

Niederlassung
Bender + Reuter
 Bahnhofstraße 40
 56288 Kastellaun
 Telefon 0 67 62 / 950 440+441
 Telefax 0 67 62 / 77 59

bw Bolte + Waentig TECHNIK
 HANDWERKS- UND INDUSTRIEBEDARF

- Senatsausschuß für Angelegenheiten der Sprachlehranlage
Geschäftsführung: Dr. D. EGGERS, Tel. 39-26 48
- Senatsausschuß für die Universitätsbibliothek
Geschäftsführung: U. ARNOLD, Tel. 39-23 08
- Senatsausschuß für Datenverarbeitung
Geschäftsführung: G. WETTER, Tel. 17-71 95
- Senatsausschuß für Frauenangelegenheiten
Geschäftsführung: Dr. F. ALTENHOFEN,
Tel. 39-29 88, Dr. R. GAHN, Tel. 17-67 44
- Senatsausschuß für den Kindergarten auf dem Universitätsgelände
Geschäftsführung: A. R. EBEL, Tel. 39-22 52
- Senatsausschuß für Forschungsförderung
Geschäftsführung: Dr. K. P. C. SPATH, Tel. 39-58 91
- Senatsausschuß für die Vergabe von Förderungsstipendien nach Titel 681 02
Geschäftsführung: M. LEHR, Tel. 39-48 04
- Senatsausschuß Leitung wissenschaftlicher Einrichtungen und Betriebseinheiten
Geschäftsführung: G. HUST, Tel. 39-21 09
- Satzungsausschuß des Senates
Geschäftsführung: G. HUST, Tel. 39-21 09
- Senatsausschuß für Datenschutz
Geschäftsführung: H. ZENGERLING,
Tel. 39-28 56
- Senatskommission für die Erarbeitung eines Konzeptes zur Raumvergabe
Geschäftsführung: Dr. H. GABER, Tel. 39-38 76

Präsident

Der Präsident leitet die Universität und vertritt sie nach außen. Dabei ist er dem Senat verantwortlich, dessen Beschlüsse er vorbereitet und ausführt. Er verteilt die für die Hochschule zugewiesenen Stellen und Mittel im Rahmen der Beschlüsse des Senates (§ 71 Abs.2 Nr.8 UG) auf die mittelbewirtschaftenden Stellen. Der Präsident ist berechtigt, sich über alle Angelegenheiten der Hochschule zu unterrichten und an den Sitzungen aller Gremien der Hochschule beratend teilzunehmen. Er kann ferner von allen Organen und sonstigen Stellen der Hochschule verlangen, daß über bestimmte Angelegenheiten beraten und entschieden wird. In dringenden und unaufschiebbaren Angelegenheiten kann der Präsident anstelle der zuständigen Organe oder sonstiger Stellen vorläufige Entscheidungen treffen. Er hat Beschlüssen oder Maßnahmen der Organe der Hochschule, die rechtswidrig sind oder die Grundsätze der Wirtschaftlichkeit verletzen, zu widersprechen.

Vizepräsidenten

Der Präsident wird bei der Wahrnehmung seiner Aufgaben von zwei Vizepräsidenten unterstützt und vertreten. Ihre Aufgaben und die Vertretung des Präsidenten bestimmt der Geschäftsverteilungsplan.

Die Vizepräsidenten müssen Professoren oder Hochschuldozenten der Hochschule im Beamtenverhältnis auf Lebenszeit sein. Sie werden auf Vorschlag des Senats von der Versammlung auf vier Jahre gewählt. Wiederwahl ist zulässig; Abwahl ist ausgeschlossen. Ein Dekan kann nicht zugleich Vizepräsident sein.

Der Präsident wird von der Versammlung aus einem vom Senat im Einvernehmen mit dem Minister für Bildung, Wissenschaft und Weiterbildung vorgeschlagenen Personenkreis gewählt; die Amtszeit beträgt sechs Jahre, eine Abwahl ist ausgeschlossen, Wiederwahl ist zulässig.

Präsident

Univ.-Prof. Dr. phil. Josef REITER,
Forum universitatis 2, Zi. 01-208
Sekretariat: Estelle SCHARNEWSKI,
Zi. 01-208, Tel. 39-23 01/23 04, Fax 39-29 19,
[praesident@verwaltung.uni-mainz.de]

Persönlicher Referent des Präsidenten

Dr. phil. Johannes ROGGENHOFER M.A.,
Zi. 01-215, Tel. 39-21 21/23 04,
[persref@verwaltung.uni-mainz.de]

Vizepräsident für Studium und Lehre

Univ.-Prof. Dr. phil. Ulrich DRUWE,
Forum universitatis 2, Zi. 01-213, Sprechstd. n. V.
Sekretariat: Rita BAUER, Zi. 01-209, Tel. 39-21 20,
Fax 39-5698, [vpstudlehr@verwaltung.uni-mainz.de]

Vizepräsident für Forschung

Univ.-Prof. Dr. rer. nat. et med. habil. Michael LOOS,
Forum universitatis 2, Zi. 01-203, Sprechstd. n. V.
Sekretariat: Elisabeth BODENSTEIN, Zi. 01-207,
Tel. 39-21 01, Fax 39-56 98,
[vpforsch@verwaltung.uni-mainz.de]

Präsidialbüro

Dem Präsidenten und den Vizepräsidenten steht für die Erfüllung der Leitungsaufgaben und für die Zusammenarbeit in den jeweiligen Zuständigkeitsbereichen das Präsidialbüro zur Verfügung.

Leiter: Oberregierungsrat Jürgen LÖW

Vertreterin: Waltraud REINHARDT

Sekretariat: Ursula HISCHER,

Tel. 39-23 05, Fax 39-29 19, [ldpb@verwaltung.uni-mainz.de], Forum 2, Zi. 01-204/206

- Referat 1: *Hochschulpolitische Initiativen, Akademische Angelegenheiten, Hochschulkuratorium*

Leiter: Oberregierungsrat Jürgen LÖW,
Forum 2, Zi. 01-204/206, Tel. 39-23 05

- Referat 2: *Senat, Versammlung, Fachbereiche, Zentrale Einrichtungen und Betriebseinheiten*

Leiterin: Waltraud REINHARDT,
Forum 2, Zi. 01-231, Tel. 39-24 19

- Referat 3: *HRK, LHPK, Klinikum, Fachbereich Medizin – ausgenommen Akademische Lehrkrankenhäuser –, Studentenschaft*

Leiter: Ulf ARNOLD,
Forum 2, Zi. 01-233, Tel. 39-23 08

Dem Präsidenten unmittelbar unterstellte Bereiche

Arbeitsbereich »Öffentlichkeitsarbeit – Außenbeziehungen«

Leitung: N. N., Tel. 39-22 81

- **Presse- und Öffentlichkeitsarbeit**

- Redaktion JOGU und Forschungsmagazin

Forum 2, Zi. 00-212, Tel. 39-23 69,

Fax 39-41 39, [presse@verwaltung.uni-mainz.de]

Leitung: N. N.

Vertreter: Bernd MARZ, Zi. 00-213, Tel. 39-41 28

Sekretariat: Helene ROGGENDORF, N. N.

Zi. 00-216, Tel. 39-41 28

- Redaktion Vorlesungsverzeichnis:

Mirjam ULRICH M. A.,

Zi. 00-215, Tel. 39-24 21

[vv@verwaltung.uni-mainz.de]

- **Akademisches Auslandsamt**

Forum 1 und 2, [aaa@verwaltung.uni-mainz.de],

Fax 39-55 48

Leitung: Rainer HENKEL-VON KLASS (beurlaubt),

Zi. 00-202, Tel. 39-22 81

Vertreterin: Elke MOHR, Tel. 39-25 25

Sachbearbeiterin: Ursula BELL-KÖHLER,

Zi. 00-206, Tel. 39-22 81

- Auslandsstudium für Deutsche,

Europa/EU-Programme:

Karola KAMPF M.A., Zi. 00-203, Tel. 39-29 02

Dr. Beate HÖRR, Zi. 00-201, Tel. 39-27 24

Björn MALKMUS, Zi. 00-203, Tel. 39-29 02

- Auslandsstudium für Deutsche, Außereuropäisches Ausland, Hochschulpartnerschaften:

Annegret WERNER, Ass. jur.,

Zi. 00-210, Tel. 39-27 24

Petra-Angela WACKER B. A., M.A.,

Zi. 210, Tel. 39-27 24

- IAESTE-Lokalkomitee:

Raum 00-206, Tel. 39-22 81

- Ausländische Studienbewerber, Zulassung ausländischer Studienbewerber:

Elke MOHR, Zi. 00-115, Tel. 39-25 25

Sekretariat: Anneliese ENGELHARDT,

Zi. 00-115, Tel. 39-25 25

Sachbearbeiterinnen: Christiane SIEGER,

Sujezana TELJEGA, Zi. 00-115, Tel. 39-25 25

- Tutorium zur Betreuung ausländischer Studierender:

Forum 1, Zi. 01-117, Tel. 39-25 25, tägl. 10-12

- Internationaler Sommerkurs:

Dr. Beate HÖRR, Zi. 00-201 Tel. 39-27 24

- Gastprofessorenhaus:

Petra-Angela WACKER B.A., M.A.,

Zi. 201, Tel. 39-27 24

Wir bieten nicht nur Paketversand nach Deutschland – Europa – Weltweit, sondern für Studenten auch

Teilzeit- und Vollzeitjobs

als → Lagerhelfer während der Semesterferien

→ Krafffahrer Kl. 2

(Wechselbrücken- bzw. Hängereifahrung wären von Vorteil)

→ Büroaushilfen

Auch Praktikumstätigkeiten in den Bereichen EDV und Fördertechnik werden angeboten.



Deutscher Paket Dienst
Zeitfracht GmbH & Co. KG
Kelsterbacher Str. 64
65479 Raunheim
Telefon
061 42/202 - 131/32/33

Frauenbüro

- Frauenbeauftragte:
Dr. Renate GAHN, Forum 3, Zi. 00-404-406, Tel. 39-47 87, Sprechzeiten Do 13-15 o. n. V.
- Frauenreferentin:
Elke KARREBERG M. A., Forum 3, Zi. 00-404, Tel. 39-29 88, Sprechzeiten: Do 11-12.30 o. n. V.
- Sekretariat: Irena GREMM, Zi. 00-404, Tel. 39-29 88, Fax 39-57 47,
[frauenbuero@verwaltung.uni-mainz.de]

Universitätsarchiv

Leiter: Dr. Jürgen SIGGEMANN
Forum 2 (Rückseite), Raum U1 209, Tel. 39-59 59,
[uarchiv@verwaltung.uni-mainz.de]

Betriebsärztliche Dienststelle

Leiterin:
Dr. med. Antonia VIERTTEL, Tel. 17-74 01,
[vierttel@betriebsarzt.klinik.uni-mainz.de]
Betriebsärztinnen:
Dr. med. Maria-Luise BUCHWALD, Tel. 17-74 03
Dr. med. Johanna ENGEL-JUNG, Tel. 17-74 04
Dr. med. Irmgard HÖTKER, Tel. 17-74 05
Dr. med. Roswitha PYKA, Tel. 17-74 06
Dr. med. Hannelore ROHR-WEIRICH, Tel. 17-74 07
Klinik: Killianweg, Tel. 17-28 96/22 33,
Fax 17-66 70, Sprechzeiten Mo-Fr 8-13
Sekretariat: Christa ANDRES, Tel. 17-74 02

Dienststelle Strahlenschutz

Leiter: Dr. Christoph FRANZ
Sekretariat: Claudia HACKEL Tel./Fax 39-55 32

- Personendosimetrie: Gerlinde GLOBISCH,
Tel. 39-52 33
- Arbeitsgruppe Radioaktive Stoffe:
Ing. Heinz KAUFMANN, Tel. 17-27 42
- Arbeitsgruppe Röntgen:
Dr. Peter SATTELBERGER, Tel. 17-67 30,
Dr. Ursula HICKMANN, Tel. 17-67 30
- Lager für radioaktive Abfälle im Hochhaus am
Augustusplatz, 1. EG
Karl-Heinz ROTHGERBER, Tel. 17-30 37

Strahlenschutzarzt

Dr. med. Heinold GAMM,
III. Med. Klinik – Bereich Hämatologie,
Langenbeckstr. 1, Tel. 17-72 43
Sekretariat: Tel. 17-72 44, Fax 17-72 52

Beauftragter für die Biologische Sicherheit

Dr. rer. nat. Michael RAMMELSBURG,
Ackermannweg, TBZ, Tel. 39-48 08,
Fax 39-34 75

Beauftragter für Tierschutzangelegenheiten

N. N., Hochhaus Augustusplatz,
Zi. 1344, Tel. 17-31 43

Zentrale Verwaltung der Universität

Kanzler

Der Kanzler ist der leitende Beamte der Hochschulverwaltung; er ist Beauftragter für den Haushalt und erledigt die Rechts- und Verwaltungsangelegenheiten nach den Richtlinien und im Auftrag des Präsidenten.

Der Kanzler wird im Benehmen mit dem Senat und dem Präsidenten bestellt. Der Senat kann dazu Vorschläge einbringen. Der Kanzler muß die Befähigung zum Richteramt, die auf Grund besonderer Prüfungen erworbene Befähigung zum höheren Verwaltungsdienst oder eine andere abgeschlossene Hochschulausbildung besitzen und aufgrund einer mehrjährigen beruflichen Tätigkeit, insbesondere in Wirtschaft oder Verwaltung, erwarten lassen, den Aufgaben des Amtes gewachsen zu sein. (UG §78 Abs. 2)

Kanzler

Götz SCHOLZ, Forum 2, Zi. 01-240,
Tel. 39-22 01/22 02, Sprechstd. nach Vereinbarung, [kanzler@verwaltung.uni-mainz.de]
Büro: Claudia KNOTH-WEILER,
Zi. 01-234, Tel. 39-22 03,
[knoth-weiler@verwaltung.uni-mainz.de]
Sekretariat: Hansi-Marlene SOCCI, Zi. 01-236,
Tel. 39-22 01/22 02
Fahrbereitschaft: Peter Heinrich KNOOB

Vertreter des Kanzlers:

Dr. Manfred SCHUMACHER,
Zi. 01-315, Tel. 39-23 03/23 06

Dem Kanzler direkt unterstellte Einrichtungen

Landeshochschulkasse

Anschrift: Schillerstr. 9 (Rückgebäude, Wichern Hs), 55116 Mainz, Tel. 20-67 0, Fax 20-67 10

Leiterin: Regierungsamtmann Ilse ANSCHÜTZ-MICZEK, Zi. 01-125, Tel. 20-67 11

Sekretariat: Doris AUGUSTIN, Tel. 20-67 12

Vertreterin: Reg. Inspektorin Karin FILUSCH, Zi. 02-125, Tel. 20-67 15

Hauptkonten:

- Landeszentralbank Mainz
(BLZ 550 000 00) Kto. 550 015 11
- Postbank Niederlassung Ludwigshafen
(BLZ 545 100 67) Kto.-Nr. 250 11-671

Sonderkonten für Beiträge der Studierenden gemäß Zulassungsbescheid/Rückmeldebogen

Kassenstunden: Mo-Fr 8.30-12

Die Landeshochschulkasse nimmt keine Bareinzahlungen an.

Dienststelle Umwelt- und Arbeitsschutz Umweltschutz, Dienststelle Umwelt- und Arbeitsschutz

Ackermannweg, TBZ-Halle F – Geb. 2519,

Tel. 39-21 39/35 39, Fax 39-38 39

Leiterin: Dipl.-Ing. Brigitte MALSCH-MIHM, Zi. 00-109

Sekretariat: Christa KÜMMET, Zi. 00-111

Mitarbeiter: Dipl.-Ing. Peter HUXEL, Zi. 00-107;

Claudia KROLLMANN, Zi. 00-103;

Wolfgang SCHWEINFURTH, Zi. 00-202,

Dipl.-Ing. Uwe WAGNER, Zi. 00-101

Sonderabfall: Dipl.-Ing. Albert KNÖCK, Zi. 00-105, Tel. 39-41 42;

Sonderabfall-Zwischenlager:

Wolfram DHONAU, Tel. 39-38 62, Piepser 11 38 62;

Christine VORBERG, Tel. 39-38 62/38 09

Schlichtungsstelle/Umzugskoordination

Heribert JACOBS, Forum 2, Zi. 01-242,

Tel. 39-23 45

Kassenaufsicht, Innenrevision

Reg.-Oberinsp. Leo THEISEN,

Forum 2, Zi. 01-235, Tel. 39-34 44,

[theisen@verwaltung.uni-mainz.de]

Reg.-Insp. Thomas TARRACH,

Forum 2, Zi. 01-303, Tel. 39-39 38,

[tarrach@verwaltung.uni-mainz.de]

Controlling

Konrad ECKART, Forum 2, Zi. 01-239,

Tel. 39-30 79, [eckart@verwaltung.uni-mainz.de]

Informationssystem

Gabriele HAPPE, Forum 2, Zi. 01-301

[happe@verwaltung.uni-mainz.de]

Dezernat 1: Wirtschaft, Planung und Forschung, Forum universitatis 3

Leiter: Leitender Regierungsdirektor

Dr. Manfred SCHUMACHER

(Vertreter des Kanzlers), Zi 01-315

Sekretariat: Monika STERN,

Zi. 01-319, Tel. 39-23 03/23 06

Vertreter: Dr. Karl Peter Christian SPATH,

Tel. 39-58 91

Abteilung 11 Planung, Forschung und Technologietransfer

Forum universitatis 3

Leiter: Dr. Karl Peter Christian SPATH,

Zi. 01-309/315, Tel. 39-58 91,

[planung@verwaltung.uni-mainz.de]

Sekretariat: Hannelore HAXEL, Petra PAHLEN,

Zi. 01-311, Tel. 39-43 87, Fax 39-47 41

Vertreter: Dr. Hartwig HERGENHAN,

Tel. 39-23 09

- Referat 111 *Planungs- und Kapazitätsfragen*

Leiter: Dr. Harald GABER,

Zi. 01-305, Tel. 39-38 76,

[gaber@verwaltung.uni-mainz.de]

Raumbestandsverwaltung

Gabriele ELZ, Zi. 01-306, Tel. 39-23 43,

[elz@verwaltung.uni-mainz.de]

- Referat 112 *Technologietransfer*

Leiter: Dr. Hartwig HERGENHAN,

Zi. 01-302, Tel. 39-23 09,

[hergenhan@verwaltung.uni-mainz.de]

- Referat 113 *Forschungsangelegenheiten, Grundsatzfragen*

Leiter: Dr. Karl Peter Christian SPATH,

Zi. 01-309/315, Tel. 39-58 91,

[spath@verwaltung.uni-mainz.de]

Verfügungsgebäude für Forschung und Entwicklung

Sachbearbeiter: Norbert KLUGIUS,

Obere Zahlbacher Str. 63, Tel. 17-33 17, Fax 17-33 64, [klugius@mail.uni-mainz.de]

▪ Referat 114 *Allgemeine Angelegenheiten des Dezernats I und der Abteilung 11*

Leiter: Reg.-Amtmann Johanna BEST,
Zi. 01-310, Tel. 39-24 18,

[best@verwaltung.uni-mainz.de]

Vertreter: Reg.-Oberinsp. Jörg ERDMANN,
Zi 01-310, Tel. 39-24 18,

[erdmann@verwaltung.uni-mainz.de]

Abteilung 12 Haushaltsabteilung

Forum universitatis 3, 2. Stock

Leiterin: Oberregierungsrätin

Christa MÜLLER, Zi. 02-404, Tel. 39-22 21

Sekretariat: Andrea BURKARD, Tel. 39-25 31,

Fax 39-54 53

Vertreterin: Amtsrätin Annette SELIGER,
Tel. 39-21 90

▪ Referat 122 *Bewirtschaftung der Personalausgaben und Einnahmen*

Leiter: Amtsrat

Karl MORLOK, Tel. 39-29 29

Vertreterin: Reg.-Oberinsp. Cornelia MÜLLER,
Tel. 39-21 53

• Sondermittel für Aushilfskräfte:

Herbert EULER, Tel. 39-47 73

• Bewirtschaftung von Haushaltsvermerken im Stellenbereich:

Anita STEINBACH, Tel. 39-41 21

• Abwicklung und Flexibilisierungsmaßnahmen/Kompensationsmittel:

Reg. Inspektor Mario HUB, Tel. 39-25 97

▪ Referat 123 *Sach- und Investitionsmittel (einschl. BV-Mittel) Angebotsammelstelle*

Leiterin: Amtsrätin Annette SELIGER,

Tel. 39-21 90, Fax 39-40 90

Vertreterin: Reg.-Oberinsp. Ulrike KRICK,
Tel. 39-33 44

• Titelgruppe 71, Zentren, Zentrale Mittel:

Amtsrätin Annette SELIGER, Tel. 39-21 90

• BV-Mittel, Exkursionen, universitätsinterne Forschungsförderungsprogramme:

Reg.-Oberinsp. Ulrike KRICK, Tel. 39-33 44 (Mi-Fr)

• Fremdkapitel, Drittmittel, Programme zur Förderung der Lehre:

Reg.-Oberinsp. Stephan MAJER, Tel. 39-32 51

• Angebotsammelstelle, Berufungsmittel:

Susanne SCHARNAGL, Tel. 39-41 76

▪ Referat 124 *Haushaltsüberwachung*

Leiter: Klaus KOHL, Tel. 39-41 11, Fax 39-40 67

Vertreter: Hans WALLEN, Tel. 39-47 75

• Titelgruppe 71, TG 86 (Drittmittel) und TG 85

- Fachbereiche 01-03 u. Universitätsbibliothek: Angelika REINBOLD, Tel. 39-47 76

- Fachbereiche 04 (BA Theoret. Med. - ehem. Klin.-Theoret. Inst.):

Heike NOWICKI, Tel. 39-33 43

- Fachbereiche 17 und 18:

Antje ZOLL, Tel. 39-47 74

- Fachbereiche 12-15:

Elfriede SCHMELZ, Tel. 39-51 11

- Fachbereiche 04 (BA Theoret. Med. - ehem. vorklin. Inst.) u. 16:

Irmgard STENNER, Tel. 39-47 77

- Fachbereich 19:

Inge BÜTTNER, Tel. 39-41 27

- Fachbereiche 21 u. 22, HG 1-3:

Karola BLENK, Tel. 39-41 30

- Fachbereiche 11, 23 bis 26, Zentrale Einrichtungen (ohne UB), Arbeitskreise, TG 73, 81, 84 u. 99:

Dorothea SCHREINER, Tel. 39-40 96

- Alle Personalausgaben und HG 4 u. 6, TG 91 (ZDV) u. TG 98, Fremdkapitel: Tanja

TOPLEK, Tel. 39-35 61

• Verwaltung, HG 5, 8 u. 9:

Tanja ESSER, Tel. 39-59 67

▪ Referat 125 *Fremd- und Drittmittel (einschl. HBF, Inventarwesen)*

Leiter: Regierungsamtman

Volker OBER, Tel. 39-21 10

Vertreterin: Reg.-Insp. Sabine SAVELBERG,
Tel. 39-37 49

• FB 13-18, Haushaltstechnische Verrechnungen:

Volker OBER, Tel. 39-21 10

• FB 04-12, Stiftungen, DAAD:

Reg.-Insp. Sabine SAVELBERG, Tel. 39-37 49

• FB 19-26 ohne 22, ZE:

Wolfgang ROEGNER, Tel. 39-25 17

• FB 01-03 und 22, GBFG (Kapitel 1233/1215):

Rolf-D. HEISINGER, Tel. 39-33 80

• Inventarstelle:

Dieter MAKOWKA, Tel. 39-28 03

Gisela FIEDLER, Tel. 39-28 03

Kerstin SCHOLLMAYER, Tel. 39-54 54

Abteilung 13 Beschaffungsabteilung

Gresemundweg 4, Fax 39-33 82

Leiter: Dipl.-Ing. Hans-Joachim MILDE,

Zi. 01-415, Tel. 39-23 23

Sekretariat: Petra GRAFFERT,

Zi. 02-423, Tel. 39-23 23

Edda LOHMEIER, Tel. 39-54 82

▪ Rechnungsstelle

Petra AMELUNG,

Alois KRAFT, Tel. 39-26 23



- *Sachgebietsgruppen – Allgemeiner Bedarf*
 - EK Geschäftsausstattung:
N. N., Tel. 39-26 97
Bettina WIRTH, Tel. 39-25 12
 - EK Möbel:
Hans-Willi NATZINGER, Tel. 39-27 83
Margit SCHEIB, Tel. 39-27 83
 - EK Büromaterial:
Rainer KLEIN, Tel. 39-26 32
 - EK Audio/Video, Werkstattbedarf:
Karl-Heinz KLEIN, Tel. 39-26 21
Angelika ALTMANN, Tel. 39-21 79
 - Lager – Geschäftsbedarf:
Willi BARTH, Ernst KÜMMET,
Jörg RUNKEL, Tel. 39-41 38
 - Lager – Möbel:
Josef RIEDER, Tel. 39-41 07
- *Sachgebietsgruppen – Wissenschaftlicher Bedarf*
 - EK, EDV: Dieter GODA, Tel. 39-33 81
Hans-Jürgen SCHNEIDER, Tel. 39-54 84
 - EK Chemie, Biologie:
Richard NEHRBASS, Tel. 39-25 11
 - EK Medizin, Physik:
Karoly DE RIVO, Tel. 39-35 02
Marietta GÖTZ, Tel. 39-56 59

Abteilung 14 EDV-Abteilung

Forum universitatis 2

Leiter: Helmut ZENGERLING,
Zi. 00-238, Tel. 39-63 49, Fax 39-28 56,
[edv@verwaltung.uni-mainz.de]

- Referat 141 *EDV-Planung, Netzwerk, Netzwerksicherheit*
Helmut ZENGERLING, Zi. 00-238, Tel. 39-63 49,
[zenger@verwaltung.uni-mainz.de]

- Christoph MARTIN,
Zi. 00-235, Tel. 39-63 37,
[martin@verwaltung.uni-mainz.de]
- Referat 142 *EDV-Einsatz*
Elke PITTENTURF, Zi. 00-229, Tel. 39-63 14,
[pitt@verwaltung.uni-mainz.de]
Operating: Lieselotte BIEDERT,
[biedert@verwaltung.uni-mainz.de]
Eveline MAUS, Zi. 00-224, Tel. 39-34 73,
[maus@verwaltung.uni-mainz.de]
- Referat 143 *Anwendungsentwicklung und Betreuung*
Hedwig FEUERHOLZ, Zi. 00-233, Tel. 39-52 67,
[feuerholz@verwaltung.uni-mainz.de]
Herbert BLUM, Zi. 00-236, Tel. 39-51 39,
[blum@verwaltung.uni-mainz.de]
Kerstin SIEGEMUND, Zi. 00-236, Tel. 39-63 26,
[siegemund@verwaltung.uni-mainz.de]
Rüdiger SÖRENSEN, Zi. 00-237, Tel. 39-52 66,
[soerense@verwaltung.uni-mainz.de]
- Referat 144 *Systembetreuung*
Elke PITTENTURF, Zi. 00-229, Tel. 39-63 14,
[pitt@verwaltung.uni-mainz.de]
- Referat 145
PC-Systemadministration und Programmierung
[pc@verwaltung.uni-mainz.de]
Thomas SCHEFFCZYK, Zi. 00-241, Tel. 39-63 38,
[scheffczyk@verwaltung.uni-mainz.de]
Alexander S. NIEPEL, Zi. 00-241, Tel. 39-63 38,
[niepel@verwaltung.uni-mainz.de]
Jörg LEUWER, Zi. 00-241, Tel. 39-63 38,
[leuwer@verwaltung.uni-mainz.de]
Matthias TÜRK, Zi. 00-235, Tel. 39-63 35,
[tuerk@verwaltung.uni-mainz.de]
Volker DRIESS, Zi. 00-239, Tel. 39-23 31,
[dries@verwaltung.uni-mainz.de]

Dezernat 2: Personal und Studierende

Forum universitatis 3

Leiter: Ltd. Regierungsdirektor Andreas GEPP
Geschäftszimmer: N. N., Zi. 01-347,
Tel. 39-22 04/32 97, Fax 39-38 37
Vertreter: Regierungsdirektor
Jörg HOFFMANN, Tel. 39-23 51/25 95

Abteilung 21 Organisation

Forum universitatis 3

Leiter: Amtsrat Claus-Toni BERTRAM,
Tel. 39-53 82
Sekretariat: Christine HEMM,
Zi. 00-345, Tel. 39-53 82, Fax 39-54 88
[hemm@verwaltung.uni-mainz.de]

Vertreter: Regierungsamtman Norbert DITTMANN,
Tel. 39-33 14 [dittmann@verwaltung.uni-mainz.de]

- Referat 211 *Organisation*
Leiter: Amtsrat Claus-Toni BERTRAM,
Zi. 00-347, Tel. 39-53 82
- Referat 212 *Einzelorganisationen*
Leiterin: Regierungsoberinspektorin
Jutta MÜNSTER, Zi. 00-348, Tel. 39-42 18
[muenster@verwaltung.uni-mainz.de]
 - Zentraldruckerei: Eberhard VEIT, Becherweg 1
(ehem. Gemeinschaftshaus), Tel. 39-41 31
 - Poststelle: Ludwig KAUFMANN,
Welderweg 5, Tel. 39-23 07
 - Zentrales Fotolabor: Edith SCHUÉ,
Thomas-Mann-Str. 19, Tel. 39-26 84

- Referat 213 *Wahlen, Organisation*
Leiter: Regierungsamtmann
Norbert DITTMANN, Zi. 00-342, Tel. 39-33 14
[dittmann@verwaltung.uni-mainz.de]
- Referat 214 *Hausverwaltung*
Leiterin: Marianne RÖSCH,
Zi. 00-335, Tel. 39-26 90
[roesch@verwaltung.uni-mainz.de]
- Referat 215 *Verkehrsaufsicht*
Leiter: N. N., Zi. 00-336, Tel. 39-26 07

Abteilung 22 Personalabteilung

Forum universitatis 3 und 4, I. und II. Stock,
[personal@verwaltung.uni-mainz.de]

Leiter: Regierungsdirektor Jörg HOFFMANN,
Zi. 01-404, Tel. 39-23 51/25 95,
[hoffmann@verwaltung.uni-mainz.de]

Sekretariat: Stefanie REICHEL,
Zi. 01-402, Tel. 39-23 51/25 95, Fax 39-31 86,
[reichel@verwaltung.uni-mainz.de]

Vertreter: Heinz WEIL, Tel. 39-25 93

- Referat 221 *Beamtenrecht, wissenschaftliche Mitarbeiter at-, Lehrbeauftragte, wiss. Hilfskräfte, Hilfskräfte -at-*

Forum universitatis 3

Leiter: Heinz WEIL, Zi. 01-329, Tel. 39-25 93, Fax 39-46 46, [weil@verwaltung.uni-mainz.de],

Vertreter: Regierungsamtmann Horst WERTH,
Zi. 01-337, Tel. 39-24 10, [werth@verwaltung.uni-mainz.de],

Sekretariat: Ute ZIBELL, Zi. 01-333, Tel. 39-32 83,
[zibell@verwaltung.uni-mainz.de]

- Fachbereiche 01-03, 11, 21, 22: Horst WERTH, Zi. 01-337, Tel. 39-24 10, Fax 39-46 46,
- Fachbereiche 04, 17, Universitätsbibliothek
Zentrale wissenschaftliche Einrichtungen,
Sonstige: Liane HINKES, Zi. 01-343, Tel. 39-24 72, [hinkes@verwaltung.uni-mainz.de]
- Fachbereiche 12-16, Leitung, Dez. 1-3:
Claudia KUMPF, Zi. 01-339, Tel. 39-22 74,
[kumpf@verwaltung.uni-mainz.de]
- Fachbereiche 18, 19, 23-26, Nebentätigkeitsrechtliche Grundsatzangelegenheiten:

Jürgen HOFFMANN, Zi. 01-341, Tel. 39-26 80,
[hoffmann@verwaltung.uni-mainz.de]

- *Wissenschaftliche Hilfskräfte, Hilfskräfte -at-*
Forum universitatis 3, II. Stock

- Fachbereiche 01-16, 22-26, ZWE, Dez. 1-3:
Robert KLATT, Zi. 02-351, Tel. 39-26 20,
[klatt@verwaltung.uni-mainz.de]

- Fachbereiche 17- 21, UB, Leitung:
Elisabeth SÖRÖS, Zi. 02-352 Tel. 39-26 96,
[soeroes@verwaltung.uni-mainz.de]

- Referat 222 *Tarifrecht, Angestellte, Lohnempfänger*
Forum universitatis 3, I. und II. Stock

Leiter: Amtsrat Matthias HAMMES, Zi. 01-340, Tel. 39-22 05, [hammes@verwaltung.uni-mainz.de]

Vertreter: Regierungsamtmann

Friedrich KREMPEL, Zi. 01-348, Tel. 39-25 22,
[krempele@verwaltung.uni-mainz.de]

- Fachbereiche 03, 12, 18:

Rainer WENER, Zi. 02-341, Tel 39-21 88,
[wener@verwaltung.uni-mainz.de]

- Fachbereiche 04, 14, Rentamt, Blutalkoholstelle, Zentrale Datenverarbeitung:

Rita KESSLER, Zi. 02-339, Tel. 39-31 52,
[kessler@verwaltung.uni-mainz.de]

- Fachbereiche 11, 19, 22:

Thomas GEBHARDT, Zi. 01-342, Tel. 39-24 09
[gebhardt@verwaltung.uni-mainz.de]

- Fachbereiche 16, 17, Universitätsbibliothek
Leitung, Dez. 1-3, Institut für Europäische Geschichte, Institut für Geschichtliche Landeskunde, ABM:

Friedrich KREMPEL, Zi. 01-348, Tel. 39-25 22,
[krempele@verwaltung.uni-mainz.de]

- Fachbereiche 15, 21, 23-26, Zentrale wissenschaftliche Einrichtungen, Elektronisches Medienzentrum,

Personalrat: Katja MICHALSKI, Zi. 01-346,
Tel. 39-46 48, [michalski@verwaltung.uni-mainz.de]

- Eingruppierungsangelegenheiten

Fachbereiche 01-02:

Rita FORSTER, Zi. 02-342, Tel. 39-26 68,
[forster@verwaltung.uni-mainz.de]

Fortbildung des Personals

Für die Beschäftigten der Universität werden fortlaufend fachliche und fachübergreifende Fortbildungskurse angeboten, Themenbereiche sind u. a.:

- Word für Windows, Excel, Internet, Datenschutz
- Korrekte Rechtschreibung und Grammatik
- Kommunikation und Führung

- Seminare für Auszubildende
- Nähere Informationen bei der Zentralstelle für universitäre Fort- und Weiterbildung
Fortbildung des Personals, Tel. 39-21 33/54 33



- Eingruppierungsangelegenheiten
Fachbereich 13: Gisela NEUHEUSER, Zi. 02-340,
Tel./Fax 39-47 95, [neuheuser@verwaltung.uni-mainz.de]
- Stellenausschreibungen:
Stefanie STEIGER, Zi. 02-336, Tel. 39-46 43,
[steiger@verwaltung.uni-mainz.de],
Christine RAUSCH, Zi. 02-338, Tel. 39-56 17,
[rausch@verwaltung.uni-mainz.de]
- Urlaub/Krankheit:
Steffi EBENRECHT, Zi. 01-350, Tel. 39-33 94,
Ursula GUTENSOHN, Zi. 01-350, Tel. 39-46 42,
[gutensohn@verwaltung.uni-mainz.de]
- Referat 223 *Sondergebiete des Personalwesens: Umzugskostenvergütung, Trennungsgeld, Genehmigung von Dienstreisen, Reisekostenvergütung, Wohnungsfürsorge, Ausbildung*
Forum universitatis 4, I. Stock
Leiterin: Regierungsamtmann Rita LAMB, Zi. 01-412, Tel. 39-31 53, [lamb@verwaltung.uni-mainz.de],
Vertreterin: Reg.-Oberinsp. Sandra HUBER, Zi. 01-407, Tel. 39-32 16, [huber@verwaltung.uni-mainz.de]
Sekretariat: Tanja HERRNSDORF, Zi. 01-414, Tel. 39-25 10, [hermsdorf@verwaltung.uni-mainz.de]
- Leitung, Dez. 1-3:
Rita LAMB, Zi. 01-412, Tel. 39-31 53, [lamb@verwaltung.uni-mainz.de]
- Fachbereiche 01-02 (tlw.), 23, Zentrale wissenschaftliche Einrichtungen (tlw.), Universitätsbibliothek (tlw.):
Sandra HUBER, Zi. 01-407, Tel. 39-32 16, [huber@verwaltung.uni-mainz.de]
- Fachbereiche 04, 16, 17 und 22:
Ursula SASSMANNSHAUSEN, Zi. 01-411, Tel. 39-37 53, [sassmann@verwaltung.uni-mainz.de]
- Fachbereiche 12, 18, 21, 24-26:
René DAHM, Zi. 01-413, Tel. 39-22 57, [dahm@verwaltung.uni-mainz.de]
- Fachbereiche 03 (tlw.), 11 (tlw.), 13-15, 19:
Michael STENZHORN, Zi. 01-415, Tel. 39-54 75, [stenzhorn@verwaltung.uni-mainz.de]
- Fachbereiche 01-03 (tlw.), 11 (tlw.), Zentrale wissenschaftliche Einrichtungen (tlw.):
Beate MUDERS, Zi. 01-409, Tel. 39-43 21, [muders@verwaltung.uni-mainz.de]
- Ausbildungsleitung für alle Bereiche:
Sandra HUBER, Zi. 01-407, Tel. 39-32 16
- Wohnungsfürsorge:
Beate MUDERS, Zi. 01-409, Tel. 39-43 21

Abteilung 23 Studierendensekretariat

Forum universitatis 3

Leiter: Oberamtsrat Wolfgang KRICHBAUM,
Zi. 00-308, Tel. 39-26 57

Sekretariat: Claudia WILD-ZÖLLER, Zi. 00-304,
Tel. 39-26 57, Fax 39-54 02,

[studsek@verwaltung.uni-mainz.de]

Vertreterin: Ingrid NAGLER

▪ Schalterbereich:

A-La: Tel. 39-21 40/23 10;

Lb-Z: Tel. 39-54 10/54 40/34 36

▪ Referat 231 *Zulassungsrecht*

Leiter: Oberamtsrat Wolfgang KRICHBAUM,
Zi. 00-308, Tel. 39-26 57

Vertreterin: Ingrid NAGLER

▪ Referat 232 *Aufnahmebeschränkte Studiengänge*

Leiterin: Regierungsoberinspektorin
Petra RIOS, Zi. 00-310, Tel. 39-31 09

Vertreterin: Christiane SIEGER,

Zi. 00-302, Tel. 39-24 77

▪ Referat 233 *Ausländer*

Leiterin: Christiane SIEGER,
Zi. 00-302, Tel. 39-24 77

Vertreterin: Petra RIOS

▪ Referat 234 *Durchführung von Zulassung und Studienplatztausch*

Leiterin: Ingrid NAGLER,

Zi. 00-314, Tel. 39-26 82, Vertreter: Oberamtsrat Wolfgang KRICHBAUM, Zi. 00-308, Tel. 39-26 57

Abteilung 24 Studium und Lehre

Forum universitatis 1

Leiter: Dr. Bernhard EINIG,

Zi. 00-124, Tel. 39-23 21, Fax 39-55 28

Sekretariat: Patricia FATH, Zi. 00-122

Vertreter: Dr. Ralf ROCKENBAUCH, Tel. 39-33 62

▪ Referat 241 *Studium und Lehre*

Leiter: Dr. Bernhard EINIG,

Zi. 00-124, Tel. 39-23 21, Fax 39-55 28

Vertreterin: Ilonka KUNZ-MOEWES, Zi. 00-120, Tel. 39-30 97

• Sachbearbeitung: Ilonka KUNZ-MOEWES,
Zi. 00-120, Tel. 39-30 97

▪ Referat 242 *Zentrale Studienberatung*

Leiter: Dr. Ralf ROCKENBAUCH, Zi. 00-123,
Tel. 39-33 62

Vertreterin: Birgit LEINEN, Zi. 00-126,
Tel. 39-33 62

Birgit LEINEN, Zi. 00-126, Tel. 39-33 62

Sekretariat: Heidrun LAUER, Zi. 00-123,
Tel. 39-33 61

- Referat 243 *Psychotherapeutische Beratungsstelle für Studierende* (Staudingerweg 21)
Komm. Leiterin: Dipl.-Psych. Elisabeth MOHR, Tel. 39-21 44
Sekretariat: Renate SUCKERT, Tel. 39-23 12
 - Berater: Dipl.-Psych. Elisabeth MOHR, Tel. 39-21 44,
 - Dipl.-Psych. Christine GOEBELS-LOFINK, Tel. 39-23 12,
 - Dipl.-Psych. Stephanie RÖHRIG, Tel. 39-23 12,
 - Dipl.-Psych. Martin ASSHOFF, Tel. 39-23 12
- Referat 244 *Förderungs- und Sozialberatung*
Leiterin: Johanna EHLERS, Zi. 00-102, Tel. 39-23 17
- Referat 245 *Zentralstelle für universitäre Fort- und Weiterbildung*
Forum universitatis 1, 2. Stock
Leiter: N. N.
Vertreterin: Astrid SÄNGER, Zi. 02-210, Tel. 39-29 01
Sachbearbeitung und Sekretariat:
Helga HOHMANN, Zi. 02-203, Tel. 39-21 33
 - Sachgebiet 245/1: Fortbildung des Personals
Leiterin: Wiebke KOERLIN, Zi. 02-202, Tel. 39-54 33, Fax 39-47 14
Sekretariat: Brita MAIER, Zi. 02-204, Tel. 39-54 34 Fax 39-47 14
 - Sachgebiet 245/2: Universitäre Weiterbildung
Leiterin: Astrid SÄNGER, Zi. 02-210, Tel. 39-29 01
Sekretariat: Waltraud APPEL, Zi. 02-208, Tel. 39-41 18
- Zentraler Service für behinderte Studierende
Zi. 00-106, Tel. 39-30 85

Abteilung 26 Förderungsabteilung

Forum universitatis 6, 1. Stock

Dezernat 3: Technik

- Ackermannweg 7-11, Fax 39-34 75
Leiter: Edgar RAU, Dipl.-Ing. (FH), Zi. 01-107, Tel. 39-22 12
Vertreter: Jürgen MÜLLER, Zi. 01-101, Tel. 39-35 30
Geschäftszimmer: Dagmar SIEBECKER, Zi. 01-111, Tel. 39-22 12/33 11
- Referat 3001 *Behördenselbstschutz*
Leiter: Heinz-Peter CLAAS, Zi. 01-132, Tel. 39-31 82
 - Referat 3002 *Personalangelegenheiten*
Leiterin: Isabel SCHUHMACHER, Zi. 01-113, Tel. 39-47 47

Leiter: Oberamtsrat Guido KÜHNREICH, Tel. 39-23 52
Sekretariat: Alexandra TARON, Tel. 39-23 52
Vertreter: Regierungsamtmann
Manfred WIRBEL, Tel. 39-24 30

- Referat 261 *Organisation, Allgemeines Sozial- und Förderungsrecht*
Leiter: Oberamtsrat Guido KÜHNREICH, Tel. 39-23 52
Vertreter: Regierungsamtmann
Manfred WIRBEL, Tel. 39-24 30
- Referat 262 *Förderungsrecht nach dem BAföG*
Leiter: Regierungsamtmann
Manfred WIRBEL, Tel. 39-24 30
Vertreter: Regierungsamtmann
Michael RUPPERT, Tel. 39-25 21
- Referat 263 *Sondergebiete im Förderungsrecht*
Leiter: Regierungsamtmann
Michael RUPPERT, Tel. 39-25 21

Abteilung 27 Rechtsabteilung

- Forum universitatis 3, 1. Stock
Leiter: Regierungsdirektor Gerhard HUST, Zi. 01-314, Tel. 39-21 09
Sekretariat: Alexandra TARON, Zi. 01-318, Tel. 39-21 09, Fax 39-51 31
Vertreter: Thorsten RETHMEIER, Zi. 01-320, Tel. 39-24 87
Sekretariat: Barbara JÄCKL, Zi. 01-318, Tel. 39-24 87, Fax 39-51 31
- Referat 271 *Hochschulrecht*
Leiter: Regierungsdirektor
Gerhard HUST, Tel. 39-21 09
Vertreter: Thorsten RETHMEIER, Tel. 39-24 87
 - Referat 272 *Zivilrechtliche Angelegenheiten*
Leiter: Thorsten RETHMEIER, Tel. 39-24 87
Vertreter: Regierungsdirektor Gerhard HUST, Tel. 39-21 09

- Referat 3003 *Arbeitsvorbereitung, Instandhaltungsplanung*
Leiter: Thomas DENNY, Zi. 00-122, Tel. 39-26 91

Abteilung 3100 Betriebsverwaltung, Technische Dienste

- Leiter: Reg.-Amtmann Volker FAUST
Vertreter: Jürgen MÜLLER, Zi. 01-101, Tel. 39-35 30
- Referat 3101 *Vertragswesen, Haushaltsanmeldungen*

Leiter: Reg.-Amtmann Volker FAUST,
Zi. 00-115, Tel. 39-56 52

- Referat 3102 *Rechnungswesen, Abrechnungen*
Leiterin: Claudia HEINRICH, Zi. 00-114,
Tel. 39-52 14
- Referat 3103 *Materialverwaltung*
Leiter: G. GANSS, Halle G, Tel. 39-23 36

Abteilung 3200 Elektrotechnik

Leiter: Dipl.-Ing. (FH) Bernd FRANTZMANN,
Zi. 01-119, Tel. 39-33 12

Vertreter: Dietmar LORÖSCH, Zi. 00-111,
Tel. 39-21 42

- Referat 3201 *Elektrische Energieversorgung und Gebäudeinstallation*
Leiter: Hermann SCHMITT, Zi. 00-107,
Tel. 39-22 55
- Referat 3202 *Meß- und Regeltechnik, Zentrale Leittechnik*
Leiter: Stephan DATZ, Zi. 01-134, Tel. 39-37 89
- Referat 3203 *Audio-Video-Technik, Funkanlagen*
Leiter: Armin WENIG, Zi. 00-105, Tel. 39-52 15
- Referat 3204 *Fernmeldetechnik, Fernsprechanlagen, Telefonzentrale, Uhrenanlagen, Feuermelder*
Leiter: Gerd KLOS, Zi. 00-103, Tel. 39-23 90,
Fax 39-47 11
- Referat 3205 *Instandhaltung Gebäude am Augustusplatz*
Leiter: Helmut STEUDTEN,
Bau-Nr. 5533, Tel. 17-33 75

Abteilung 3300 Maschinenteknik

Leiter: Dietmar LORÖSCH, Dipl.-Ing. (FH),
Zi. 00-111, Tel. 39-21 42

Vertreter: Dipl.-Ing. (FH) Bernd FRANTZMANN,
Zi. 01-119, Tel. 39-33 12

- Referat 3301 *Maschinenanlagen, Kälteanlagen, Schließsysteme*
Leiter: Günter VOGL, Zi. 01-124, Tel. 39-31 77
- Referat 3302 *Gas-, Wasser-Sanitärinstallation, Feuerlöscheinrichtungen*
Leiter: Karl-Heinz THEIS, Zi. 01-128,
Tel. 39-22 41
- Referat 3303 *Heizungs-, Lüftungs- und Klimaanlage*
Leiter: Dagobert GWIASDA, Halle C, Zi. 00-312
Tel. 39-33 17
- Referat 3304 *Transporte, Fahrzeugwerkstatt*
Leiter: Günther VOGL, Zi. 00-104, Tel. 39-22 06
- Referat 3305 *Wärmeversorgung, Heizwerk*
Leiter: Hermann KORN, Heizwerk III,
Tel. 39-58 84

Abteilung 3400 Bautechnik

Leiter: Jürgen MÜLLER, Dipl.-Ing. (FH),
Zi. 01-101, Tel. 39-35 30

Sekretariat: Gabi WETZ, Tel. 39-54 07

- Referat 3401 *Baumaßnahmen, Raumprogramme*
Leiter: Robert SCHMITT, Dipl.-Ing. (FH),
Zi. 01-106, Tel. 39-27 13
- Referat 3402 *Raumbestandsverwaltung, Sicherheitsrelevante Baumaßnahmen, Gebäudewarte*
Leiter: Heinz-Peter CLAAS, Zi. 01-132,
Tel. 39-31 82
- Referat 3402 *Technischer Ausbau*
Leiter: Dieter RÖSCH, Zi. 01-110, Tel. 39-22 07
- Referat 3405 *Klassifizierungssysteme*
Leiter: N. N., Tel. 39-55 56
- Referat 3406 *Grünanlagen, Außenreinigung*
Leiter: N. N., Zi. 00-126, Tel. 39-33 22

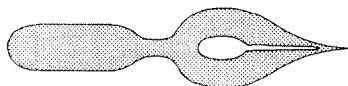

UNI - BEDARF

UNI - BEDARF ASLAN

Schreibwaren und Geschenkartikel

WO? Im Messagegebäude, Staudingerweg 15, 55128 Mainz
Telefon (061 31) 38 31 63, Uni-Telefon 39 47 30

Wir freuen uns auf Ihren Besuch!

Klinikum der Johannes Gutenberg-Universität

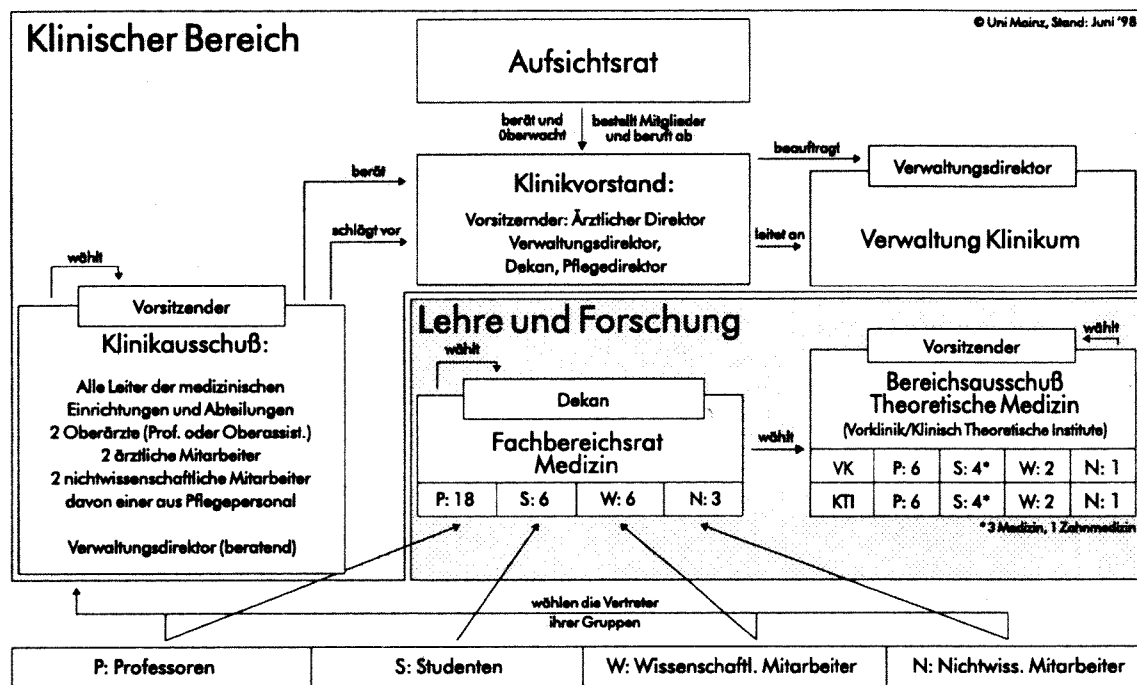

Langenbeckstr. 1, 55101 Mainz,
Tel.-Sammel-Nr. 17-1, Fax 22 23 32

Die unmittelbar der Krankenversorgung dienenden Einrichtungen einschließlich der klinischen Institute und der Versorgungseinrichtungen sowie der Ausbildungsstätten für Gesundheitsfachberufe bilden das Klinikum der Universität. Die Zielsetzung

des Klinikums ist formal im Universitätsklinikumsgesetz (UKIG) festgelegt. Es erfüllt die ihm nach den Landesgesetzen übertragenen Aufgaben in enger Verbindung mit der Johannes Gutenberg-Universität Mainz.

Organe des Klinikums sind der Aufsichtsrat, der Klinikvorstand und der Klinikausschuß.

Klinikvorstand

Der Klinikvorstand leitet das Klinikum und führt die Geschäfte selbständig. Ihm gehören an: der Ärztliche Direktor als Vorsitzender, der Verwaltungsdirektor, der Pflegedirektor sowie der Dekan des Fachbereichs Medizin. Für jedes Mitglied des Klinikvorstandes wird ein Stellvertreter bestellt. Im Rahmen der Leitungsbefugnis hat der Klinikvorstand insbesondere den Betrieb des Klinikums zu planen, zu organisieren, zu koordinieren und zu überwachen sowie für die Leistungsfähigkeit und Wirtschaftlichkeit des Klinikums zu sorgen.

Vorsitzender des Klinikvorstandes ist der Ärztliche Direktor. Ihm obliegt die Verantwortung für die übergreifenden medizinischen Aufgaben des Klinikums. In dringenden und unaufschiebbaren Angelegenheiten kann der Ärztliche Direktor im Einvernehmen mit dem Verwaltungsdirektor an-

stelle des Klinikvorstandes vorläufige Entscheidungen treffen.

- **Ärztlicher Direktor:**
Univ.-Prof. Dr. Manfred THELEN, Tel. 17-73 70
- **Büro:** Marga ROMPF, Tel. 17-2969, Fax 17-66 54
- **Stellv. Ärztlicher Direktor:**
Univ.-Prof. Dr. Wolfgang DICK, Tel. 17-71 17
- **Verwaltungsdirektor:**
Thomas MÜLLER-BELLINGRODT,
Tel. 17-72 01
- **Stellv. Verwaltungsdirektor:**
Reinhold PALM, Tel. 17-72 05
- **Dekan des Fachbereichs:**
Univ.-Prof. Dr. S. O. HOFFMANN, Tel. 17-73 86
- **Stellvertreter:**
Univ.-Prof. Dr. Peter VAUPEL, Tel. 39-59 29

- Pflegedirektorin:
Ingrid HENRICH, Tel. 17-23 70, Fax 17-34 19
- Mitarbeiterin:
Beate NAGLER, Tel. 17-23 70, Fax 17-34 19

- Stellvertretende Pflegedirektorin des Klinikums:
Gisela KAPP-STEEN, Tel. 17-32 22

Klinikausschuß

Der Klinikausschuß berät den Klinikvorstand in grundsätzlichen Angelegenheiten.

Ihm gehören an: die Leiter oder geschäftsführenden Leiter der medizinischen Einrichtungen, die zum Klinikum gehören, sowie die Leiter von Abteilungen, ferner zwei Professoren, Hochschuldozenten oder Oberassistenten mit der Funktion eines Oberarztes, zwei ärztliche Mitarbeiter sowie zwei nichtwissenschaftliche Mitarbeiter des Klinikums, davon ein Angehöriger des Pflegepersonals. Mitglieder des Klinikvorstandes, die nicht sowieso

Mitglieder des Klinikausschusses sind, und die Gleichstellungsbeauftragte des Fachbereichs Medizin gehören dem Klinikausschuß mit beratender Stimme an.

- Vorsitzender:
Univ.-Prof. Dr. Christoph HUBER, Tel. 17-72 81
- Stellvertreter:
Univ.-Prof. Dr. Horst MÜNTEFERING,
Tel. 17-73 09
- Sekretariat: Roswitha KUNZ,
Geb. 601, EG, Zi. 6, Tel. 17-22 07

Verwaltung des Klinikums

Verwaltungsdirektor

Der Verwaltungsdirektor leitet die Verwaltung sowie den Wirtschafts- und Versorgungsbereich des Klinikums in eigener Verantwortung. Er hat insbesondere die laufenden Geschäfte des Klinikums zu erledigen, die Beschlüsse des Klinikvorstandes und die Entscheidungen des Ärztlichen Direktors vorzubereiten und auszuführen, die für das Klinikum zugewiesenen Haushaltsmittel und Stellen mit Zustimmung des Klinikvorstandes zu verteilen, Baumaßnahmen durchzuführen, soweit sie dem Klinikum übertragen sind, sowie Vorschläge in Bauangelegenheiten zu unterbreiten, die hinsichtlich des Bedarfs, der Reihenfolge und des Ortes von Baumaßnahmen (einschließlich Ersteinrichtung und Großgeräten) der Zustimmung des Klinikvorstandes bedürfen, das dem

Klinikum dienende Landesvermögen zu verwalten.

- Verwaltungsdirektor:
Thomas MÜLLER-BELLINGRODT
- Sekretariat: Marina DIERMAIER,
Tel. 17-72 01/72 02, Fax 17-41 41
- Stellv. Verwaltungsdirektor:
Reinhold PALM, Tel. 17-72 05
- Stabsstelle Planung:
Dieter MARHÖFER, Tel. 17-71 65
- Sicherheitstechnischer Dienst:
Stein-Erik GRETER, Tel. 17-32 30
- GSG-Koordination:
PD Dr. Werner KUROCK, Tel. 17-67 25

Abteilungen des Klinikums

Abteilung 1 Zentrale Dienste und Recht

Leiter: Georg FISCHER, Tel. 17-72 21, Fax 17-34 32

- Bereich 11: *Zentrale Dienste*
Stefan EIDEN, Tel. 17-72 04, Fax 17-55 55
- Bereich 12: *Recht*
Wolfgang KEBER, Tel. 17-32 50, Fax 17-66 53

Abteilung 2 Personalwesen

Leiter: Wolfgang SCHWARZ,
Tel. 17-22 53, Fax 17-66 65

Abteilung 3 Finanzen

Leiter: Reinhold PALM,
Tel. 17-72 05, Fax 17-55 20

Abteilung 4 Kosten- und Leistungsrechnung

Leiter: Hans-Peter FAHLKE,
Tel. 17-22 27, Fax 17-66 65

Abteilung 5 Patientenverwaltung

Leiter: Harald WEBER, Tel. 17-72 11

Abteilung 6 Beschaffung

Leiter: Bernd SCHMIDT, Tel. 17-71 52

Abteilung 7 Wirtschaftsbetriebe

Leiter: Robert BORGGRÄFE, Tel. 17-72 26

Abteilung 8 Technik

Leiter: Manfred REINHEIMER, Tel. 17-71 21

- Bereich KI 81: *Betriebstechnik*
Manfred REINHEIMER, Tel. 17-71 21
- Bereich KI 82: *Betriebssteuerung*
Axel HAHN, Tel. 17-71 22

- Bereich KI 83: *Medizintechnik*
Wolfgang NIED, Tel. 17-71 82
- Bereich KI 84: *Umwelttechnik und Entsorgung*
Dr. M. DALI, Tel. 17-22 03
- Bereich KI 85: *Bautechnik*
Harald SCHMIDT, Tel. 17-37 40
- Bereich KI 86: *Heizung, Lüftung, Sanitär*
Manfred WEINHEIMER, Tel. 17-53 28

Abteilung 9**Elektronische Datenverarbeitung**

Leiter: Dr. Stefan WALTHER, Tel. 17-24 82

Zentrale Einrichtungen des Klinikums**Apotheke**

- Fax 17-55 25
- Direktorin: Dr. rer. nat. Irene KRÄMER,
Tel. 17-72 09/29 36
- Sekretariat: Gisela KOTZIAN,
Tel. 17-72 09/29 36
- Stellvertreterin: Doris FRANK,
Pharmaziedirektorin, Tel. 17-29 37
- Apotheker: Armin DUIS, Tel. 17-72 09,
Dr. Klaus Dieter FREY, Tel. 17-24 77,
Dr. Alfred GOLDINGER, Tel. 17-42 19,
Dr. Manfred HABER, Tel. 17-45 25,
Andrea HEMMER, Tel. 17-42 24,
Mag. pharm. Martina NIKITSCH, Tel. 17-44 63,
Annette SATTLER, Tel. 17-72 09,
Alix FEDDERSEN, Tel. 17-42 24,
Rosemarie THOMAS-HOFFMANN, Tel. 17-42 29,
Judith THIESEN, Tel. 17-44 63

Transfusionszentrale

- Fax 17-66 51
- Direktor: Dr. med. Walter E. HITZLER,
Tel. 17-32 11
- Sekretariat: Irmgard WILHELM, Tel. 17-32 10
- Wissenschaftliche Mitarbeiter:
Edgar BANDOW, Dr. med. Monika BRAISCH,
Tel. 17-32 18/22 63,
Dr. med. Roland CONRADI, Tel. 17-32 18/22 63,
Tel. 17-32 18/22 63,
Dr. med. Thomas ECKER, Tel. 17-32 18/22 63,
Dr. med. Thomas GUGEREL, Tel. 17-32 18/22 63,
Dr. med. Maria KUNZ, Tel. 17-32 18/22 63,
Ulrich PAHL,
Stefan RUNKEL, Tel. 17-32 14,
Sieglinde WOLF, Tel. 17-32 18/22 63

Personalräte**Gesamtpersonalrat**

- Fax 39-55 50
- Vorstand:
Walter SPÄTH (Vorsitzender), Tel. 39-55 56;
Dr. Martin LATZ (I. Stellvertr.), Tel. 39-44 84

Personalrat der Universität (Campus)

- Büro: Forum, Eingang Becherweg 4
- Fax 39-55 50
- Vorstand:
Dr. Siegfried WENNEIS (Vorsitzender),
Tel. 39-55 51;
Hans BECKER, Tel. 39-55 55;
Gundi FALLER, Tel. 39-55 54;
Günter GREUEL, Tel. 39-55 57;
Nicole WEIGAND, Tel. 39-55 51/26 33

- Weitere freigestellte Personalratsmitglieder:
Heike CHRIST, Tel. 39-55 58;
Ingrid KÜNZEL, Tel. 39-55 51;
Walter SPÄTH, Tel. 39-55 56;
Almut TRENSE-HANEWALD, Tel. 39-55 52;
Rüdiger WETZEL, Tel. 39-55 58.
- Geschäftszimmer:
Ingrid KÜNZEL, Tel. 39-55 51;
Sonja BACKOF, Tel. 39-55 52
- Geschäftszeit: Mo-Do 9-12, 13-16.30, Fr 9-12
- Vertretung der Schwerbehinderten:
 - Vertrauensmann:
Hans BECKER, Tel. 39-55 55
 - Stellvertreter:
Walter SPÄTH, Tel. 39-55 56
Ingrid KÜNZEL, Tel. 39-55 51

- Büro: Forum 3, EG, Zi. 00-327,
Sprechstd. Mi 10-12 oder n. tel. V.

Jugend- und Auszubildendenvertretung (Campus)

- Tel. 39-55 59/55 51
- Claudia TRUMMER (Vorsitzende),
Tel. 39-55 59/46 47;
Daniel FETZER (stellv. Vorsitzender),
Tel. 39-55 59;
Bernd BECKER, Tel. 39-55 59;
Yvonne WUTTKE, Tel. 39-55 59;
Stefan GÖRIG (Schriftführer), Tel. 39-55 59

Personalrat des Klinikums

- Büro: Geb. 405, II. OG
- Sekretariat:
Hella DAMBACHER, Claudia WOSCHNITZA,
Tel. 17-24 07, Fax 17-34 30
- Vorstand:
Elisabeth ZELLER (Vorsitzende), Tel. 17-35 52;
Ulrich ROHLEDER (1. Stellv. Vorsitzender), Tel.
17-35 55;
Dr. Barbara HAUF (2. Stellv. Vorsitzende),

Tel. 17-27 94;
Theo COEN (3. Stellv. Vorsitzender),
Tel. 17-30 06/51 92

- Freigestellte Personalratsmitglieder:
Waltraud FRIEDRICH, Tel. 17-35 53;
Edmund SANDER, Tel. 17-35 50;
Wilfried FUHRMANN, Tel. 17-35 54;
Ulrich ROHLEDER, Tel. 17-35 55;
N. N., Tel. 17-35 55
- Vertrauensmann der Schwerbehinderten (Geb.
307): Norbert ROHLEDER, Tel. 17-68 77,
Sprechzeiten während der üblichen Bürozeiten,
gegebenenfalls nach telefonischer Terminab-
sprache.

Personalrat des Fachbereichs 23 in Germersheim

- Vorstand:
Roswitha VOGLER, Tel. (0 72 74) 5 08/0;
Volker RAATZ,
Janos FARKAS,
Regina SCHÄFER,
Denise STEHL,
Marie F. WESTENFELDER-STRAUB

Reisestelle

Die Reisestelle steht für alle Buchungen im Rah-
men von Dienstreisen (Bahnfahrtscheine, Flüge,
Hotels, Mietwagen) zur Verfügung.

Forum 4, I. Stock, R 01-416
Mitarbeiter: Michael POSER, Tel. 39-55 44/55 22,
Fax 39-55 33/55 11, Öffnungszeiten: Mo-Do 8-13
und 13.30-16.15, Fr 8-14

Oberfinanzdirektion Koblenz

Emil-Schüller-Str. 12, 56062 Koblenz,
Fax (02 61) 4 93 22 22

Lohnstelle bei der Johannes Gutenberg-Universität Mainz:

Am Pulverturm 13, 55018 Mainz
Referent: Arnold GRINGS (Koblenz),
Tel. (02 61) 49 32 20 9
Hilfsref.: Edwin MACHER, Tel. 39-24 25, Fax 23 72 31
Geschäftszimmer:
Christa SCHÖNENBERG, Tel. 39-24 25
Zentrale Vordruckverwaltung, Archiv: Edwin
GÖLZ, Tel. 39-31 14
Angelegenheiten auf dem Gebiet der Vergütung
und Entlohnung der Angestellten, Arbeiter und
Auszubildenden sowie der Lehrbeauftragten und
der sonstigen nebenberuflich Tätigen im Bereich

der Johannes Gutenberg-Universität Mainz ein-
schließlich Klinikum:

- Sachbearbeiter:
Hans-Joachim HORN, Tel. 39-31 10
Günter MORK, Tel. 39-21 67
Werner HOFFMANN, Tel. 39-22 34
Wolfgang FRITZ, Tel. 39-31 16
Klaus FASSBENDER, Tel. 39-31 12
Manfred ECKHARDT, Tel. 39-56 26

Beihilfestelle in Koblenz

Emil-Schüller-Str. 12, 56062 Koblenz
Referent: Günter LAWER, Tel. (02 61) 4 93 23 71
Hilfsref.: Hartmut HAACK, Tel. (02 61) 4 93 23 73
Beihilfeangelegenheiten für den Bereich der Johannes
Gutenberg-Universität einschließlich Klinikum:
▪ Sachbearbeiter:
Jürgen PROFF, Tel. (02 61) 4 93 23 68

Günter MÜLLER, Tel. (02 61) 4 93 23 77
 Willi LUFT, Tel. (02 61) 4 93 23 82
 Beate SCHMIDT, Tel. (02 61) 4 93 23 58

Heinz BENGEL, Tel. (02 61) 4 93 23 63
 Günter FISCHER, Tel. (02 61) 4 93 13 65
 Tina MÜLLER, Tel. (02 61) 4 93 13 70

Hochschulkuratorium

Aufgabe des Kuratoriums ist, die Verbindung zwischen der Universität und den gesellschaftlichen Kräften zu fördern.

Die sechzehn Mitglieder werden vom Ministerpräsidenten für die Dauer von fünf Jahren berufen. Die Bestellung der Mitglieder für die Amtszeit 01. 02. 1998 bis 31. 01. 2003 erfolgte erst nach Redakti-

onsschluß des Personen- und Vorlesungsverzeichnisses.

- Vorsitzender: N. N.
- Stellvertreter: N. N.
- Geschäfts- und Schriftführer:
 Jürgen LÖW, Oberregierungsrat, Tel. 39-23 05,
 [vdhk@verwaltung.uni-mainz.de]

Studierendenschaft

▪ Geschäftsstelle:

Staudingerweg 21, Tel. 39-48 01, Fax 37-18 57

▪ Sekretariat: Cordula SASS, Tel. 39-48 01

▪ Sprechstunden: Mo-Do 10-13, Fr 10-12

▪ Buchhaltung: Edith HILGERT, Tel. 39-48 20,

Sprechstunden: Mi 13-18, Do 14-17

Die verfaßte Studierendenschaft ist eine Selbstverwaltungskörperschaft. Sie regelt ihre Angelegenheiten im Rahmen der Gesetze und ihrer Satzungen selbst. Der AStA vertritt als Exekutivorgan die Studierendenschaft nach innen und nach außen. Zu den Aufgaben der Studierendenschaft gehören u. a. die Bemühungen um Verbesserung der Studienbedingungen und der materiellen Absicherung des

Studiums, das Eintreten für alle sozialen Belange, Kultur- und Öffentlichkeitsarbeit, Förderung der Gleichberechtigung von Frauen und Männern, Zusammenarbeit mit befreundeten Gruppen und Institutionen, Wahrnehmungen der Interessen ausländischer Studierender, Förderung internationaler Beziehungen, Mitarbeit in allen Gremien mit studentischer Beteiligung, Studienberatung und Erstsemesterinformationen.

Über Neuigkeiten und Aktivitäten auf dem Campus und in der Stadt informiert zu Beginn jedes Semesters die »alternative studienführerin« des AStA.

Allgemeiner Studierenden-Ausschuß

Der Allgemeine Studierenden-Ausschuß (AStA) ist das Exekutivorgan der Studierendenschaft. Die einzelnen Mitglieder des Allgemeinen Studierenden-Ausschusses haben jeweils verschiedene Ressorts, in denen sie tätig sind.

▪ Autonomes Auslands-Referat: Tel. 39-48 14

▪ Autonomes Behindertenreferat: Tel. 39-54 29

▪ Autonomes FrauenLesben-Referat: Tel. 39-44 06;

Frauenbibliothek, Mo-Do 12-16, Tel. 39-47 13

▪ Autonomes Schwulen-Referat: Tel. 39-48 03

▪ Fachschaftenreferat/Zentraler Fachschaftenrat:

Tel./Fax 39-48 16

▪ Finanz-Referat: Tel. 39-48 20

▪ Hochschul-Referat: Tel. 39-48 02

▪ Projektreferat Jobmesse: Tel. 39-54 33

▪ Kultur-Referat: Tel. 39-48 18

▪ Öko-Referat: Tel. 39-48 03

▪ Presse-Referat: Tel. 39-48 06

▪ Referat für Wohnheime, Mensen und Cafeterien (WMC): Tel. 39-48 02

▪ Sozial-Referat: Tel. 39-48 22

AStA-Plenum: Do 17 Uhr (öffentlich)

Kostenfreie Rechts- und BAföG-Beratung im AStA: Sprechstd. Di 16-18, AStA-Sekretariat.

Die Mitfahrer-Kartei des AStA kann in der Cafeteria der Zentralmensa kostenlos eingesehen werden.

- AStA-Sammelfax 37 18 57, [asta@uni-mainz.de],
<http://www.uni-mainz.de/~asta/>

Studierenden-Parlament

▪ Präsidentin: Eva KIENZLE

▪ Vizepräsidentin: Andrea LINK

Vizepräsidentin: Manuela HUSBERG

Staudingerweg 21, Tel. 39-48 01 (Sekretariat)

Das Studierenden-Parlament (StuPa) ist das beschlußfassende Organ der Studierendenschaft. Es

wird jährlich von allen Studierenden in einem gemischten Wahlverfahren gewählt: 14 Mitglieder nach Wahlkreislisten in sieben Wahlkreisen, 21 nach wahlkreisübergreifenden Listen. Zu den Aufgaben des Studierenden-Parlaments gehören die Beschlußfassung über Haushalt und Satzung sowie

alle die Studierendenschaft betreffenden Fragen. Seine wichtigste Aufgabe ist die Wahl, Kontrolle und Abwahl des Allgemeinen Studierenden-Ausschusses. StuPa-Sitzungen werden durch Aushang im AstA angekündigt.

Studentischer Sportausschuß

Der Studentische Sportausschuß ist die Vertretung der sporttreibenden Studierendenschaft.

Beratung in allen Fragen des Allgemeinen Hochschulsports, Organisation des Wettkampfsports und Breitensportaktionen sind seine wichtigsten Aufgaben. Der Vorstand des Studentischen Sportausschusses wird zu Beginn jeden Wintersemesters von der Obleuteversammlung gewählt.

- Vorsitzender: Felix JURRMANN
- Wettkampfsport: Rüdiger ECK
- Breitensport: Florian KÄRGER
- Finanzen: Andreas LÜBBERS
- Geschäftszimmer im FB 26, Anbau Spielhalle, Tel. 22 00 42, 39-29 24, Fax 22 54 86

Fachschaftsräte

Der Fachschaftsrat ist das Interessenvertretungsorgan der Studierenden eines Faches. Er wird von der

Fachschaftsvollversammlung direkt gewählt, ihre Beschlüsse sind für ihn bindend.

Zentraler Fachschaften-Rat

Der Zentrale Fachschaften-Rat (ZeFaR) ist das Koordinationsorgan der Fachschaften auf der Ebene der Universität. Jeder Fachschaftsrat entsendet eine/n Vertreter/in in den Zentralen Fachschaften-Rat.

Vorsitzende/r ist der/die Fachschaftenreferent/in des Allgemeinen Studierenden-Ausschusses. Die Adressen der einzelnen Fachschaften werden in den jeweiligen Fachbereichsinformationen für Studierende genannt.

Allgemeiner Studierenden-Ausschuß des Fachbereichs 23 (Germersheim)

Hauptgebäude, Zi. 140 (neu),
Tel. (0 72 74) 508-140, Tel./Fax (0 72 74) 82 22,
[asta@nfask2.fask.uni-mainz.de]

Sprechzeiten s. Aushang,
in der vorlesungsfreien Zeit Mo-Fr 11-12

Studentenwerke

Studentenwerk Mainz

▪ Staudingerweg 21, Studierendenhaus, 55128 Mainz
Das Studentenwerk ist eine Anstalt des öffentlichen Rechts und hat die Aufgabe, die Studierenden der Hochschulregion Mainz-Bingen sozial zu betreuen sowie wirtschaftlich und kulturell zu fördern. Zur Erfüllung seiner Aufgaben erhebt das Studentenwerk Sozialbeiträge von den Studierenden. Daneben erhält das Studentenwerk Landeszuschüsse nach Maßgabe des Landeshaushaltes.

- Verwaltungsrat:
Vorsitzender: Prof. Dr. Josef ARENDES, Johannes Gutenberg-Universität, Tel. 39-59 36

Die aktuelle Zusammensetzung des aus neun Mitgliedern (vier Studierende, drei Lehrkräfte, Kanzler, ein Vertreter des öffentlichen Lebens) bestehenden Verwaltungsrates kann bei der Geschäftsführung abgefragt werden.

- Geschäftsführer:
Helmut KLEMM
- Stellvertretender Geschäftsführer:
Egon UMSUNST,
Tel. 39-49 10/20, Fax 39-49 07

Über die Tätigkeitsbereiche und die Leistungen des Studentenwerks Mainz informiert die Rubrik



»Hinweise für Studierende von A-Z« unter den folgenden Stichworten:

- Mensen
- Cafeterien
- Studentenwohnheime
- Zimmervermittlung
- Leihwagen
- Beratungsmöglichkeiten bei Studien- und Lebensproblemen »Sozialberatungsstelle des Studentenwerks Mainz«
- Förderungsmöglichkeiten für Studierende »Soziales Netz«
 - Nothilfefonds für ausländische Studierende
 - Barbeihilfe
 - Freitische
- Darlehenskasse für Studierende in Rheinland-Pfalz
- Darlehenskasse der Stiftung Notgemeinschaft Studiendank
- Darlehenskasse des Studentenwerks Mainz
- Internationaler Studierendenausweis und Deutsch-Französischer Sozialausweis
- Kindergarten/-krippen »Burg UniBunt e. V.«

Das Studentenwerk gibt daneben monatlich das Info »Mensa InForm« heraus mit den aktuellen Speiseplänen und einmal jährlich einen aktuellen Wegweiser für Erstsemester »Studieren in Mainz und Bingen«. »Mensa InForm« liegt regelmäßig in der Mensa aus, den Wegweiser erhalten Sie im Studentenwerk bei Frau Schreiber, Studierendenhaus, Eingang A.

Studentenwerk Vorderpfalz

- Im Fort 7, 76829 Landau, Tel. (0 63 41) 8 60 31, Fax (0 63 41) 8 40 69

Das Studentenwerk Vorderpfalz ist eine Anstalt des öffentlichen Rechts und mit der sozialen Betreuung der Studierenden der Abteilung Landau der Universität Koblenz-Landau, des Fachbereichs Angewandte Sprach- und Kulturwissenschaft der Universität Mainz in Germersheim und der Fachhochschulen Ludwigshafen und Worms betraut. Zu den Aufgaben des Studentenwerks gehören insbesondere:

- die Bewirtschaftung von Mensen und Cafeterien,
- die Einrichtung von studentischem Wohnraum sowie die Mitwirkung bei derartigen Maßnahmen,
- die Bewirtschaftung von studentischem Wohnraum sowie die Vermittlung,
- die Vergabe von Darlehen und Beihilfen nach Maßgabe des Wirtschaftsplanes.

Organe des Studentenwerks sind der Verwaltungsrat und der Geschäftsführer. Der Geschäftsführer vertritt das Studentenwerk nach außen und besorgt die laufenden Geschäfte.

- Verwaltungsrat
Vorsitzender: Prof. Dr. Ingo WEIDIG, Universität Koblenz-Landau
- Geschäftsführung: Dieter REDDIG
Stellvertretung: Ursula WOLL
- Wirtschaftsleitung: Rainer DOLL
- Küchenleiter: Wilfried WERLING
- Essensmarkenverkauf: Mo-Fr 9-13.30 (über Automaten in der Eingangshalle)
- Mensa-Öffnungszeiten: Mo-Fr 11.30-13.30, vorlesungsfreie Zeit: Mo-Fr 12-13.30
- Cafeteria-Öffnungszeiten: Mo-Do 9-16.30, Fr 9-16; vorlesungsfreie Zeit: Mo-Fr 9-15
- Verwaltung der Wohnheime: Landau, Tel. (0 63 41) 8 60 31
- Hausmeister vor Ort: Stefan GADINGER, Tel. (0 72 74) 35 90
- Psychosoziale Beratungsstelle: Dipl.-Psych. Peter BAADER, Tel. (0 72 74) 89 20
Dipl.-Psych. Doris CHAKRABORTY, Tel. (0 72 74) 7 71 43
Terminabsprache n. V.: (0 72 74) 89 20

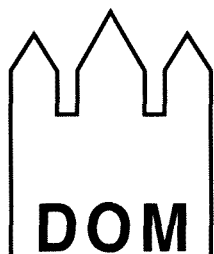

Seit Jahrzehnten bekannt – langjährige Erfahrung macht uns leistungsfähig

DOM - BUCHHANDLUNG

Markt 24-26 • Ruf 0 61 31-22 70 73 • Fax 23 00 05

55116 MAINZ gegenüber dem Gutenberg-Museum

Hinweise für Studierende von A bis Z

Adressenänderungen

Anschriftenänderungen sind dem Studierendensekretariat wie alle Änderungen der persönlichen Verhältnisse umgehend anzuzeigen.

Akademisches Auslandsamt

Akademisches Auslandsamt s. S. 31

Das Beratungs- und Betreuungsangebot des Akademischen Auslandsamtes

AUSLANDSSTUDIUM

Gruppenberatungen

(für Studierende, die sich allgemein über Auslandsaufenthalte informieren möchten)

In der Vorlesungszeit jeden Mi, 14 Uhr c.t. Ein Veranstaltungsplan mit Raumangaben ist zum Semesterbeginn im Akademischen Auslandsamt, R 00-206, erhältlich. Siehe auch »Einführungsveranstaltungen«, S. 56

Individuelle Beratungen

(für Studierende, die bereits einen konkreten Auslandsaufenthalt planen)

- Auslandsaufenthalte für Deutsche (alle Länder): Mo, Di, Do, Fr 10-12, R 00-201, 206, 210
- Auslandsaufenthalte im Rahmen von EU-Programmen (z. B. SOKRATES/ERASMUS): Beratungszeiten Di und Do 10-12, R 00-203

AUSLÄNDERSTUDIUM

Ausländische Studienbewerber/Studierende

Sprechstunden für ausländische Studienbewerber und Studierende: Mo, Di, Do, Fr 10-12, Anmeldung: R 00-119 und R 00-117 (studentisches Tutorium)

Betreuungsprogramm

Kulturelles Betreuungsprogramm für ausländische Studierende und Gastwissenschaftler (Städteexkursionen, kulturelle Veranstaltungen u.a.); Programm (erhältlich am Semesterbeginn) und Anmeldung: R 00-117 (Sprechzeiten s. Aushang)

Allgemeiner Hochschulsport

Der Allgemeine Hochschulsport bietet Studierenden, Bediensteten und Auszubildenden der Universität Möglichkeiten sportlicher Betätigung. Das Sportprogramm ist sowohl an den inhaltlichen Schwerpunkten gesundheits-, breiten- und leistungssportlicher Bereiche orientiert als auch könnensbezogen gestuft. Das Sportangebot ist im Anschluß an die Lehrveranstaltungen des Fachbe-

reichs Sport aufgeführt. Weitere Informationen können den Aushängen in den Schaukästen vor der Spielhalle am Eingang zum AHS-Büro, unter dem Torbogen im Forum und vor der Cafeteria der Mensa entnommen werden. Telefonische Auskünfte innerhalb der Bürozeiten Mo-Fr 9.30-12.30 unter 39-35 96.

Arbeitsvermittlung

Das Arbeitsamt Mainz unterhält auf dem Universitätscampus, Staudingerweg 21 (Studierendenhaus), ein Hochschulbüro mit folgenden Bereichen: Die Job-Vermittlung für Studenten vermittelt Tagesjobs, Teilzeitbeschäftigungen und längerfristige Tätigkeiten für die Semesterferien. Besuchszeiten: Mo-Do 8-15.30, Fr 8-12, Tel. 24 82 00 oder 24 83 00;

Das Hochschulteam des Arbeitsamtes Mainz berät Studenten und Absolventen zu Studium und Arbeitsmarkt, Studienwechsel, Studienabbruch, vermittelt Ausbildungs- und Arbeitsstellen, führt Bewerbertrainings- und Traineeprogramme für Endsemester und Absolventen durch. Das Hochschulteam ist unter Tel. 248-750 zu erreichen. Sprechzeiten nur n. tel. V.

Arzt

Arztpraxis Campus Universität

Praktischer Arzt: Hans-Peter HESS,
Staudingerweg 21, 55128 Mainz,
Tel. 37 22 44, 39-22 22, Fax: 37 23 94

- Sprechzeiten: Mo, Di, Do 7.30-16.30, Mi 7.30-14, Fr 7.30-15
- Therapiezeiten: n. V.

Aufenthaltsbewilligung für ausländische Studierende

Alle ausländischen Studierenden benötigen für ihren Aufenthalt in Deutschland eine Aufenthaltsbewilligung zum Studium. Diese wird erteilt, wenn ein Studienbewerber ein Studienvisum, eine Finanzierungsgarantie und einen Krankenversicherungsnachweis vorlegt. Zuständig hierfür ist das Einwohner- und Meldeamt Mainz, Abt. Ausländerwesen, Rheinstraße 105-107, 55116 Mainz. Sondersprechstunden für Studierende einmal im

Monat jeweils Do 9-11 Uhr. Genaue Termine sind beim Akademischen Auslandsamt, Frau MOHR zu erfahren.

Für die individuelle Beratung über Aufenthaltsbewilligung und Arbeitserlaubnis sowie für die erforderlichen Gutachten ist zuständig:

- Förderungs- und Sozialberatung: Johanna EHLERS, Forum 1, EG, Raum 00-106, Tel. 39-23 17, Sprechstunde Mo-Fr 11-12

Auszeichnungen

Förderpreis des Landes Rheinland-Pfalz für Hochschulabsolventen und Nachwuchswissenschaftler auf dem Gebiet »Behinderte und Arbeitswelt«

Landesamt für Soziales, Jugend und Versorgung, Rheinallee 97-101, 55118 Mainz, Tel. 967-215, Fax 967-516

Um die wissenschaftliche Auseinandersetzung mit Fragen und Problemen der Eingliederung Schwerbehinderter in Arbeit, Beruf und Gesellschaft anzuregen und um künftige Verantwortungsträger mit den spezifischen Bedürfnissen Behinderter in der Arbeitswelt bekannt zu machen, stiftet das Land Rheinland-Pfalz einen Förderpreis für Nachwuchswissenschaftler und -wissenschaftlerinnen. Es gelten dafür folgende Grundsätze:

1. Der Preis wird jährlich verliehen. Ausgezeichnet werden hervorragende Diplomarbeiten bzw. vergleichbare Abschlusarbeiten und Dissertationen. In Frage kommen besonders Arbeiten aus den Ingenieur- und Arbeitswissenschaften, den Rechts- und Staatswissenschaften sowie den Fächern Medizin, Volkswirtschaftslehre, Betriebswirtschaftslehre, Soziologie, Psychologie, Pädagogik, Philosophie und Theologie.
2. Der Preis ist mit DM 2.000,- für eine Diplomarbeit bzw. eine vergleichbare wissenschaftliche Abschlusarbeit und mit DM 5.000,- für eine Dissertation dotiert. Eine Teilung des Preises ist nicht zulässig, wohl aber die Vergabe von bis zu drei Preisen in einem Jahr.

3. Ausgezeichnet werden können alle Personen, die in dem der Verleihung vorangehenden Kalenderjahr an einer Wissenschaftlichen Hochschule oder Fachhochschule in Rheinland-Pfalz ein Studium oder eine Promotion abgeschlossen haben. Ausgeschlossen sind Arbeiten, die aus Forschungsvorhaben resultieren, die bereits aus Mitteln der Ausgleichsabgabe im Sinne des Schwerbehindertengesetzes gefördert wurden. Vorschlagsberechtigt sind die Professoren und Professorinnen, die in der Studienabschlußprüfung oder begutachtend im Promotionsverfahren tätig waren. Der Vorschlag ist über die Leiterin bzw. den Leiter der Hochschule bzw. Fachhochschule beim Präsidenten des Landesamtes für Soziales, Jugend und Versorgung einzureichen.

4. Die Auswahl der preiswürdigen Arbeiten nimmt eine Kommission vor. Sie besteht aus dem Vorsitzenden sowie vier vom Präsidenten des Landesamtes für Soziales, Jugend und Versorgung berufenen Vertreterinnen und Vertretern von rheinland-pfälzischen Hochschulen und Fachhochschulen. Den Vorsitz führt der Präsident des Landesamtes für Soziales, Jugend und Versorgung oder eine von ihm benannte Vertretungsperson.

5. Die Kommission wird vom Vorsitzenden einberufen und ist beschlußfähig, wenn die Mehrheit ihrer Mitglieder anwesend ist. Sie trifft ihre Entscheidungen mit einfacher Mehrheit. Bei Stimmgleichheit entscheidet die Stimme des Vorsitzenden. Eine Beschlußfassung auf schriftlichem Wege ist zulässig. Der Rechtsweg ist ausgeschlossen.

Forschungsförderpreise der Vereinigung der Freunde der Universität Mainz e.V.

Es werden jährlich zwei von der Vereinigung der Freunde der Universität Mainz e.V. gestiftete Forschungsförderpreise in Höhe von jeweils 5.000,- DM für eine mit summa cum laude bewertete hervorragende Dissertation vergeben. Einer der Preise ist für die Bereiche Naturwissenschaften/Medizin, der andere für die Bereiche Geistes-, Gesellschafts-, Kultur- und Sprachwissenschaften bestimmt.

Die Forschungsförderpreise der Vereinigung der Freunde dürfen nicht geteilt werden. Sollte in einem Jahr keine geeignete Person für die Preisvergabe benannt werden können, werden die Mittel ins Folgejahr übertragen.

Die Fachbereiche benennen bis zum 31. Januar jeden Jahres Kandidaten/innen für die Preisvergabe. Über die Vergabe entscheidet ein Gremium, dem der Präsident als Vorsitzender, der Vorsitzende der Vereinigung der Freunde der Universität Mainz e.V. oder ein von ihm benannter Vertreter sowie diejenigen Dekane stimmberechtigt angehören, aus deren Fachbereichen innerhalb der Vorschlagsfrist Preisträger benannt wurden.

Dissertationspreis der Vereinigung der Freunde der Universität Mainz e.V.

Jährlich werden von der Vereinigung »Freunde der Universität Mainz e.V.« vier Dissertationspreise von je 3.000,- DM vergeben.

Die Antragstellung erfolgt formlos nach dem Förderprogramm B 20 durch einen Hochschullehrer über den Dekan jeweils zum 15.01. und 15.05. an den Präsidenten (Referat 113, z. Hd. Dr. SPATH, Tel. 39-58 91). Die Antragstellung sollte eine aussagefähige Bewertung der Arbeit beinhalten, die ihre Preiswürdigkeit heraushebt. Bei mehreren durch den Fachbereich eingereichten Arbeiten sollte der Fachbereich eine begründete Prioritätenempfehlung aussprechen.

Gutenberg-Stipendium der Stadt Mainz

Das Stipendium wird jeweils im Wintersemester ausgeschrieben und jährlich im Juni (Johannisfest) von der Gutenberggesellschaft an solche Studierende der Mainzer Hochschulen vergeben, die eine wissenschaftliche oder künstlerische Arbeit vorlegen, deren Thema im Zusammenhang mit der Stadt Mainz steht. Über die Vergabe entscheidet ein aus Vertretern der Stadtratsfraktionen, den Präsidenten der Hochschulen in Mainz und studentischen Vertretern zusammengesetztes Kuratorium unter dem

Vorsitz des Mainzer Oberbürgermeisters. Interessenten melden sich bei: Förderungs- und Sozialberatung, Johanna EHLERS, Forum 1, Zi. 00-106, Mo-Fr 11-12, Tel. 39-23 17.

Preis der Firma C. H. Boehringer Sohn

Der Preis wird jährlich vergeben für hervorragende wissenschaftliche Leistungen auf dem Gebiet der Medizin und zwar in der Regel jeweils zur Hälfte an einen Bewerber aus dem Bereich der theoretischen und der klinischen Medizin. Die Arbeiten aus dem Bereich der theoretischen Medizin sollten einen klinischen Bezug erkennen lassen.

Die einschlägige wissenschaftliche Arbeit muß an einem Institut oder einer Klinik der Johannes Gutenberg-Universität durchgeführt worden sein. Über die Vergabe des Preises entscheidet der Fachbereich Medizin.

Preis der Johannes Gutenberg-Universität

Jedem Fachbereich stehen alle zwei Jahre 4.000,- DM zur Vergabe des Preises der Johannes Gutenberg-Universität zur Verfügung. Der Preis soll

- bei den Fachbereichen mit Promotionsmöglichkeit für weit über dem Durchschnitt liegende Dissertationen und
- bei den Fachbereichen ohne Promotionsmöglichkeit für besonders qualifizierte künstlerische Leistungen verliehen werden.

Die Entscheidung darüber, wem der Preis zuerkannt wird, fällt in die Zuständigkeit der Fachbereiche. Ausnahmsweise kann der Preis halbiert werden. Eine Stückelung unter 2.000,- DM ist jedoch nicht zulässig.

Preis der Industrie- und Handelskammer für Rheinhessen

Prämiert werden können hervorragende wissenschaftliche Arbeiten (Dissertationen, Diplom-, Magisterarbeiten), die die Möglichkeit einer praktikablen Umsetzung in die Praxis erwarten lassen bzw. im Gesamtinteresse der gewerblichen Wirtschaft liegen und diesem förderlich sind.

Prämiert werden Arbeiten aus dem Zeitraum 1. November des Vorjahres bis 31. Oktober des Jahres, das der Preisverleihung vorausgeht.

Über die Verleihung des Preises entscheidet eine Kommission. Die Aufforderung zur Einreichung von Vorschlägen an den Präsidenten erfolgt gesondert jeweils zu Beginn des Wintersemesters. Weitere Auskünfte: Ref. 112, Dr. Hergenhan, Tel. 39-23 09

Preis der Landesbank Rheinland-Pfalz – Girozentrale

Ausgezeichnet wird die beste Dissertation des Jahres. Vorschlagsberechtigt ist entsprechend dem Rotationsprinzip jedes Jahr ein anderer Fachbereich/eine andere Fachbereichsgruppe.

Preis der Peregrinus-Stiftung

Ausgezeichnet wird jährlich die beste Dissertation wirtschaftspolitischen Inhalts mit einem Preis in Höhe von 3.000,-DM. Über die Verleihung des Preises entscheidet eine Kommission des Fachbereichs Rechts- und Wirtschaftswissenschaften der Johannes Gutenberg-Universität Mainz.

Anträge sind zu richten an Univ.-Prof. Dr. Hartwig BARTLING, Fachbereich Rechts- und Wirtschaftswissenschaften der Johannes Gutenberg-Universität, Jakob-Welder-Weg 4, 55128 Mainz

Preis des Fürsten zu Ysenburg und Büdingen

Anlässlich der 500-Jahr-Feier hat Otto Friedrich Fürst zu Ysenburg und Büdingen der Johannes Gu-

tenberg-Universität Mainz einen Preis gestiftet. Mit diesem Preis in Höhe von 4.200,- DM soll alle zwei Jahre die beste Arbeit auf dem Gebiet der mittleren und neueren Geschichte ausgezeichnet werden. Über die Verleihung des Preises entscheidet eine Kommission. Anträge sind an den Dekan des Fachbereichs 16 zu richten.

Wulf Vater-Dihydropyridine-Forschungspreis

Dieser Forschungspreis wird jährlich für originelle, neuartige, experimentell-pharmakologische Modelle zur therapeutischen Anwendung der Dihydropyridine verliehen. Die Verleihung findet im Sommersemester 1999 durch die Johannes Gutenberg-Universität statt (Einsendeschluß: 31.3.1999).

Bewerbungen sind zu richten an den Vorsitzenden der Auswahlkommission, Univ.-Prof. Dr. Peter VAUPEL, M. A., Fachbereich Medizin, Institut für Physiologie und Pathophysiologie, Johannes Gutenberg-Universität Mainz, Duesbergweg 6, 55099 Mainz

Beglaubigungen

Urkunden und Zeugnisse, die zu Studienbeginn oder für Examina vorgelegt werden müssen, werden nicht an der Universität beglaubigt. Zuständig sind:

- Einwohner- und Meldeamt, Rheinstr. 105-107, 55116 Mainz, Tel. 12-35 30, Mo, Di 8-12, Mi 13.30-17.30, Do, Fr 8-12
- Rechtsamt, Bauerngasse 7, 3. Stock, Zi. 204, Tel. 12-24 01, Mo-Fr 8.30-12, Mo, Mi 13.30-16

- die Ortsverwaltungen in den Stadtteilen (für Mainz-Altstadt: Rathaus, Zi. 219, Tel. 12-29 32, Mo-Fr 8.30-12)
- Hauptamt, Rathaus, Zi. 437, Tel. 12-21 26, Mo-Do 13.30-16 (Kopien sind mitzubringen)
- die jeweils ausstellende Behörde
- im Ausland: deutsche konsularische Vertretung

Behindertenfragen

Für den Campus liegt für Rollstuhlfahrer, Geh- und Sehbehinderte sowie für Blinde ein Wegweiser an den Hauptportalen und bei der Förderungs- und Sozialberatung aus. Er informiert über alle behindertengerechten Einrichtungen.

Das Behindertenreferat des AStA (Adresse s. unten) hält ebenfalls einen Lageplan des Campus bereit, der über die Zugänglichkeit von Räumen und das Vorhandensein von behindertengerechten Einrichtungen informiert.

Behinderte haben auch die Möglichkeit einen Zuschuß zum Studiticket zu erhalten. Dazu sind folgende Nachweise zu erbringen: Behindertenausweis, Studierendenausweis, Berechtigungsschein für öffentliche Verkehrsmittel (Wertmarke des

Versorgungsamtes). Die Belege müssen für das jeweilige Semester gültig sein. Die Frist ist das Ende des jeweiligen Semesters. Zuständig ist das autonome Behinderten Referat des AStA der Uni Mainz.

- Beauftragter der Dienststelle (Campus) für behinderte Bedienstete: Ltd. Regierungsdirektor Andreas GEPP, Dezernat Personal und Studierende, Tel. 39-22 04/32 97
- Senatsbeauftragter für behinderte Studierende: Univ.-Prof. Dr. E. STOFFT, Anatomisches Institut, Tel. 39-21 72; Sprechstd. Mo 16-17, Forum 1, EG, Zi. 00-106, Tel. 39-23 17
- Ansprechpartnerin der Verwaltung für behinderte Studierende: Johanna EHLERS, Forum 1, EG, Zi. 00-106, Tel. 39-23 17, Mo-Fr 11-12

- Zentraler Service für behinderte Studierende: Studienhelfer für alle Behinderungsarten. Anmeldung bei Johanna EHLERS erforderlich.
- Forum 1, EG, Zi. 00-106, Tel. 39-30 85, Mo-Fr 8.30-16
- Universitätsbibliothek, EG, links, Tel. 39-30 99, Mo-Do 8.30-18, Fr 8-14 u. 15-18
- Behindertenreferat des ASTA: Studierendenhaus, Staudingerweg 21, Tel. 39-54 29, Do 15-17 oder nach tel. Vereinbarung

Belegnachweis (Belegen)

Seit dem Sommersemester 1995 findet eine Ausgabe des Belegnachweises durch das Studierendensekretariat nicht mehr statt. Die Belegnachweisvordrucke können nach dem alten Muster, aber in

eigener Herstellung, gefertigt und weiterhin benutzt werden. Der geführte Belegnachweis ist wie bisher mit den eingetragenen Lehrveranstaltungen in das Studienbuch zu heften.

Beratungsmöglichkeiten für Studierende

Beratung ausländischer Studierender/Studienbewerber

- Akademisches Auslandsamt, s. S. 31

Förderungs- und Sozialberatung

Forum 1, Zi. 00-106, Tel. 39-23 17, Mo-Fr 11-12
Beratung bei: Studienfinanzierung durch BAföG, Stipendien, Beihilfen und Darlehen, Nachwuchsförderung durch Graduiertenförderung, Stipendien und Projekte, Wohnungsangelegenheiten, Versicherungen, Kinderbetreuung, Aufenthalts- und Arbeitserlaubnis, Sozialberatung für Schwangere, Studierende mit Kindern, Behinderte und Ausländer.

Frauenspezifische Beratung

Frauenbeauftragte des Senats: Forum 3, Zi. 00-320, 404-406,
Tel. 39-29 88/47 87/57 83

Studienfachberatung

Beratung während des gesamten Studienverlaufs durch Professoren, Dozenten bzw. akademische Mitarbeiter der Fachbereiche und Institute. Sie erteilen Auskünfte insbesondere zu den fachspezifischen Fragen des Studiums:

- Inhalte und Schwerpunkte des Studienfaches
- Studien- und Prüfungsordnungen
- Anrechnung bisher erbrachter Studienleistungen
- formale Anforderungen des Studienfaches

Die Angabe der Berater und ihrer Sprechzeiten erfolgt im Abschnitt »Informationen für Studierende« der jeweiligen Fachbereiche. Auch die Fachschaften der Fachbereiche beraten über Studiengänge und bieten Hilfe an.

Studienordnungen und Prüfungsordnungen sind bei den Dekanaten der Fachbereiche erhältlich.

Zentrale Studienberatung

- Postanschrift: Zentrale Studienberatung der Johannes Gutenberg-Universität, 55099 Mainz, Tel. 39-33 62/33 61
- Besucheranschrift: Forum 1, EG, Zi. 00-123
- Sprechzeiten Mo-Mi 9-11, Di u. Do 14-16, Sprechzeiten für Stipendiatinnen und Stipendiaten der Otto Benecke Stiftung sowie für deutsche Ausiedler und asylberechtigte Ausländer Di, Do 18-19 (während der Vorlesungszeit)

Die Zentrale Studienberatung ist Anlaufstelle für alle diejenigen, die in allgemeinen Fragen sowie in fächer- und fachbereichsübergreifenden Angelegenheiten Rat suchen. Ferner koordiniert sie die Beratungsaktivitäten der Hochschule und vermittelt Studierende an die zuständigen Studienfachberater und speziellen Beratungseinrichtungen. Bei der Zentralen Studienberatung befindet sich eine »Infothek« (s. S. 72). Diese Präsenzbibliothek verfügt über bildungspolitische, studienberatende und arbeitsmarktpolitische Literatur; Öffnungszeit Mo-Do 8-11.

BATEK

Einmalig in Mainz

Leimbindung
SOFORT
ohne Wartezeit

FotokopierZentrum



Hintere
Bleiche 57
55116 Mainz
Tel+Fax
06131/228888
234616

Büromaschinen

Beratungsmöglichkeiten bei Studien- und Lebensproblemen

(kostenlos und vertraulich)

Beratungsstelle der Universität für studentische Lebensfragen

Staudingerweg 21, Tel. 39-23 12, Fax 39-23 12; Komm. Leiterin: Dipl.-Psych. Elisabeth MOHR; Mitarbeiter: Dipl.-Psych. Christiane GOEBELS-LOHFINK, Dipl.-Psych. Martin ASSHOFF, Dipl.-Psych. Stephanie RÖHRIG, Renate SUCKERT, VAe; Freie Mitarbeiter: Dipl.-Psych. Petra MATTES, Dipl.-Psych. Renate MENNING-HEINEMANN, Dipl.-Psych. Daniela SAALWÄCHTER, Dipl.-Psych. Eckart WIEDERHOLD

An die Beratungsstelle können sich Studierende wenden, die psychologisch-therapeutische Hilfe bei Studien- und Lebensproblemen suchen (u. a. Prüfungsangst, Lernschwierigkeiten, soziale Ängste und persönliche Krisen). Sprechstd. n. V., Anmeldung Mo-Fr 10-12

Die Anmeldetermine für die einzelnen Kurse (s. Aushänge) sind vorwiegend vor Semesterbeginn.

Psychosoziale Beratung am Fachbereich 23 – Angewandte Sprach- und Kulturwissenschaften

Dipl.-Psych. Martina SEEBERGER, Tel. (0 72 74) 50 81 17; privat: (01 72) 6 82 24 69

Beratungsstunden: Zi 117, Mi 13-18

Die Beratung, die in Einzelgesprächen stattfindet, ist vertraulich und steht allen Studierenden offen, die Unterstützung bei Problemen in studentischen und privaten Lebensbereichen suchen. Es werden verschiedene Gruppen zu Prüfungsängsten, Förde-

rung eines positiven Selbstwertgefühls, Lerntechniken und Lernstrategien angeboten. Z. u. O. w. durch Aushang am Fachbereich bekanntgegeben.

Sozialberatungsstelle des Studentenwerks Mainz

Dipl.-Sozialarbeiterin Hildegard DIETRICH, Staudingerweg 21, Studierendenhaus, Eingang A, Tel. 39-49 00, Sprechzeiten Mo-Di 9-12, Mi-Do 13-16 und n. tel. V.

Die Gespräche sind für alle Studierenden der Hochschulregion Mainz Bingen offen und kostenfrei. Eine telefonische Anmeldung ist sinnvoll. Anlässe, ein Beratungsgespräch in Anspruch zu nehmen, können z.B. sein: Beziehungs- oder Partnerschaftskrisen, überhöhte Studierenerwartungen, Lernschwierigkeiten, Prüfungsangst, Doppelbelastung durch Job oder Familie, Studienfinanzierung, Anspruchsvoraussetzungen für soziale Hilfen, Mißerfolgsorientierung u.s.w.

Psychologische Beratungsstelle in der KHG für Studentinnen und Studenten

Der Caritas-Verband bietet in der Kath. Hochschulgemeinde (Newmanhaus), Saarstr. 20, den Studierenden Beratung bei Problemen und Konflikten an. Die Beratungsgespräche sind für alle offen. Offene Sprechzeiten: Mo 10-11, Mi 14-15 und n. V. Anmeldung: Tel. 32 21 15/6, Dipl.-Psych. Monika BRINKMANN-KRAMP u. Anne KAISER.

Berufsberatung

Berufsberatung für Studierende durch das Hochschulteam des Arbeitsamtes Mainz, Staudingerweg 21 (Studierendenhaus), Tel. 248-750. Freie Sprechstunde Di und Do 13-15.30, ausführliche Beratung nach vorheriger Terminvereinbarung.

Das Hochschulteam des Arbeitsamtes Mainz informiert und berät in allen Fragen der Berufswahl, der Berufsmöglichkeiten nach dem Studium und bei Studienproblemen. Sie nutzt ein bundesweites Datensystem und ist nicht auf lokale Informationen

beschränkt. Bei einem Studienabbruch helfen die Berufsberater auf der Suche nach alternativen schulischen oder betrieblichen Ausbildungsmöglichkeiten sowie Umschulungsmaßnahmen. Eine ausführliche Beratung findet nach vorheriger Terminvereinbarung statt. Für kurze Informationen oder zur Kontaktaufnahme sind die Berufsberater im Studierendenhaus, Staudingerweg 21, dienstags und donnerstags 13-15.30 Uhr erreichbar.

Beurlaubung

Beim Vorliegen wichtiger Gründe (z.B. Krankheit, deren voraussichtliche Dauer ärztlich bescheinigt werden muß, Vorbereitung auf das Abschlußexamen) kann der Studierende beurlaubt werden. Die Gründe, auf die sich der Antrag auf Beurlaubung stützt, sind in geeigneter Weise zu belegen. Die

Beurlaubung ist innerhalb der Rückmeldefrist zu beantragen. Sie kann jeweils nur für ein Semester ausgesprochen werden. Urlaubssemester zählen nicht als Fachsemester. Die Beurlaubung befreit nicht von der Zahlung der Semesterbeiträge.

Bewerbung

Zur Aufnahme des Studiums an der Universität Mainz ist eine Antragstellung innerhalb der Bewerbungsfrist erforderlich. Bewerbungsschluß für alle Studiengänge bei der ZVS und der Universität Mainz ist der

- 15.07. für das Wintersemester und
- 15.01. für das Sommersemester.

Die Anforderung der Bewerbungsvordrucke ist laut folgender Tabelle bei ZVS, ST, AAA oder

GERM vorzunehmen. Für dort nicht genannte, zulassungsfreie Studienfächer ist für Deutsche das ST, bei Ausländern das AAA zuständig.

Die entsprechenden Vordrucke für eine Bewerbung werden zugesandt. Sie müssen dann innerhalb der gesetzten Bewerbungsfrist vollständig (auch mit den angeforderten Zeugnissen) ausgefüllt abgegeben oder zurückgesandt werden. Mit unvollständigen Angaben wird die Bewerbung nicht angenommen.

zulassungsbeschränkte Studiengänge/ Studienfächer	Bewerbung zum 1. Fachsemester			
	Deutsche	Bildungsinländer ¹	EU-Ausländer ²	Ausländer ³
Betriebswirtschaftslehre	ZVS	ZVS	ZVS	AAA
Biologie	ZVS	ZVS	ZVS	AAA
Biologie (Lehramt an Gymnasien)	ST	ST	AAA	—
Dolmetscher/Übersetzer	GERM	GERM	GERM	GERM
Filmwissenschaft	ST	ST	AAA	AAA
Medizin	ZVS	ZVS	ZVS	AAA
Pharmazie	ZVS	ZVS	ZVS	AAA
Pädagogik (Diplom)	ST	ST	AAA	AAA
Psychologie (nur WS)	ZVS	ZVS	ZVS	AAA
Psychologie (NF Magister)	ST	ST	AAA	AAA
Publizistik	ST	ST	AAA	AAA
Rechtswissenschaft	ZVS	ZVS	ZVS	AAA
Theaterwissenschaft	ST	ST	AAA	AAA
Wirtschaftspädagogik	ST	ST	AAA	AAA
Zahnmedizin	ZVS	ZVS	ZVS	AAA

1 Ausländer mit deutschem Abitur

2 Ausländer mit Staatsangehörigkeit eines EU-Landes mit deutschen oder ausländischen Zeugnissen

3 Ausländer mit ausländischen Zeugnissen ohne EU-Staatsangehörigkeit

ZVS: Zentralstelle für die Vergabe von Studienplätzen (ZVS), Sonnenstr. 171, 44128 Dortmund. Die ZVS-Zulassungsanträge verteilt die ZVS, die Zentrale Studienberatung, das Studierendensekretariat und das Akademische Auslandsamt.

- ST: Studierendensekretariat der
Johannes Gutenberg-Universität,
55099 Mainz.
Besucheranschrift: Forum 3,
Tel. 39-26 57, Fax 39-54 02,
[studsek@verwaltung.uni-mainz.de]
- AAA: Johannes Gutenberg-Universität Mainz,
Akademisches Auslandsamt,
D-55099 Mainz.
Besucheranschrift: Forum 1-2, EG
- GERM: Studierendensekretariat
Fachbereich Angewandte
Sprach- und Kulturwissenschaft,
An der Hochschule 2,
76726 Germersheim,
Tel. (0 72 74) 5 08-1 03, Fax 508-4 29

STUDIENPLATZTAUSCH

Eine Zulassungsmöglichkeit zu einem höheren Fachsemester in den vollständig zulassungsbeschränkten Studiengängen ist der Studienplatztausch. Informationen erhalten Sie bei der Zentralen Studienberatung und beim Studierendensekretariat; der Tausch wird beim Studierendensekretariat durchgeführt. Sie können nur den Studienplatz tauschen, wenn Sie einen Tauschpartner der gewünschten Universität gefunden haben, der densel-

ben Studiengang studiert und sich im selben Fachsemester wie Sie befindet. Maßgebend bei medizinischen Studiengängen ist die Übereinstimmung der vorklinischen oder der klinischen Semester.

DAUER DER ZULASSUNGSBESCHRÄNKUNG

Studienfach	Zulassungsbeschr.
Betriebswirtschaftslehre	alle Fachsemester
Biologie	1. Fachsemester
Biologie (Lehramt an Gymnasien)	1. Fachsemester
Dolmetscher/Übersetzer	1. Fachsemester
Filmwissenschaft	1. Fachsemester
Medizin	alle Fachsemester
Pädagogik	1. Fachsemester
Pharmazie	alle Fachsemester
Psychologie	alle Fachsemester
Psychologie (NF Magister)	1. Fachsemester
Publizistik	1. Fachsemester
Rechtswissenschaft	1. Fachsemester
Theaterwissenschaft	1. Fachsemester
Wirtschaftspädagogik	1. Fachsemester
Zahnmedizin	alle Fachsemester

Botanischer Garten

Der Botanische Garten wurde kurz nach der Wiedereröffnung der Universität angelegt. Die heutige Fläche umfaßt 10 ha. Schwerpunkte des Freilandes sind das Arboretum, die Biologische Abteilung, die Steppenanlage und die Systematische Abteilung. Das Freigelände ist täglich von 7.30-18 Uhr bei freiem Eintritt geöffnet.

Ein großer Teil der Gewächshäuser ist von 10-15 Uhr (außer Fr) zugänglich. Ein Einblick in Artenfülle und Lebensformen außereuropäischer Pflanzen ist somit möglich. Im Nutzpflanzenhaus sind die wichtigsten Kulturpflanzen der Tropen und Subtropen zu sehen.

Während des Sommerhalbjahres finden regelmäßig Führungen statt.

- 31.07.98, 17 Uhr, Univ.-Prof. Dr. A. SIEGERT:
Nutzpflanzen

- 07.08.98, 17 Uhr, Dr. U. HECKER:
Nutzpflanzen
- 09.08.98, 11 Uhr, M. TIEV:
Fleischfressende Pflanzen
- 14.08.98, 17 Uhr, Dr. U. HECKER:
Nutzpflanzen
- 21.08.98, 17 Uhr, Dr. U. HECKER:
Nutzpflanzen
- 06.09.98, 11 Uhr, G. CLAUSING:
Farne und Farnartige
- 11.10.98, 11 Uhr, G. DUBITHKY:
Gehölze

Für Gruppen können auch Sonderführungen vereinbart werden (Tel. 39-26 28/22 51). Prospekte sind am Garteneingang, ein Gartenführer und ein Gehölzverzeichnis im Buchhandel erhältlich.

Cafeterien

Träger: Studentenwerk Mainz

Staudingerweg 21, Studierendenhaus
Abteilungsleiterin: Eleonore DIEGEL, Studierendenhaus, Eingang B, Tel. 39-49 15 oder 39-49 05 (Sekretariat)

- Cafeteria im Max-Planck-Institut für Polymerforschung, Ackermannweg 10, Mo-Fr 8.45-14.15 (ganzjährig)
- Cafeteria Philosophicum, Welderweg 18, Mo-Do 9-16.30, Fr 9-14 (im Semester); Mo-Fr 9.30-12.30 (in der vorlesungsfreien Zeit)
- Cafeteria ReWi, Welderweg 9, (Neubau Rechts- und Wirtschaftswissenschaften)
Öffnungszeiten: Mo-Do 8.30-19, Fr 8.30-18 (im Semester); Mo-Do 8.30-18, Fr 8.30-17 (in der vorlesungsfreien Zeit)
- Cafeteria SB II, Bentzelweg 17, Automatenfiliale
- Cafeteria Zentralmensa, Staudingerweg 15, Obergeschoß, Mo-Do 8.30-16, Fr 8.30-15 (ganzjährig)

Andere Träger

- Café Bistro medicum, Langenbeckstr. 1 (gegenüber Augenklinik),
täglich außer Samstag 8.30-22, Ermäßigung für Studierende, Tel. 17-34 95
- »Kasino« des Klinikums, Langenbeckstr. 1
Öffnungszeiten: Mo-Fr 11.30-14.30, Sa und So 11.30-13, Frühstücksbuffet von 7.30-10, Besuchercafé von 10-16. Zutritt für Jedermann. Berechtigung für Studierendenzuschuß für Studierende der Medizin, Zahnmedizin, Biologie, Pharmazie, Toxikologie, Chemie, Musik und Bildende Kunst.
- Kulturcafé des AStA im »Café im Forum«, Beyerweg 5 (Alte Mensa), Tel. 39-40 63, Mo-Do 9-01, Fr 9-02, Sa 18-02, So je nach Programm. Räumlichkeiten können von Interessenten für Feste, Parties etc. angemietet werden.

Deutsche Sprachkurse für Ausländer/innen

- Postanschrift: Lehrgebiet Deutsch als Fremdsprache der Johannes Gutenberg-Universität Mainz, 55099 Mainz
- Besucheranschrift: Welderweg 18 (Philosophicum), Tel. 39-26 48

Alle ausländischen Studierenden aus nicht deutschsprachigen Ländern müssen gemäß Rahmenordnung der Hochschulrektorenkonferenz vor Aufnahme des Fachstudiums die Deutsche Sprachprüfung für den Hochschulzugang ausländischer Studienbewerber (DSH) ablegen. Die Sprachkenntnisse werden vom Lehrgebiet Deutsch als Fremdsprache überprüft. Bewerber, die die Sprachprüfung nicht bestehen, können – sofern Lernplätze für Deutsch als Fremdsprache

zur Verfügung stehen – im Lehrgebiet Deutsch als Fremdsprache Deutsch lernen und für diese Zeit, jedoch höchstens für drei Semester, dort eingeschrieben werden, wobei zu bedenken ist, daß die Universität Mainz für die Aufnahme in die Sprachkurse die erfolgreich abgeschlossene Grundstufe Deutsch als Fremdsprache voraussetzt. Nach Bestehen der Deutschen Sprachprüfung können ausländische Studienbewerber in das Fachstudium eingeschrieben werden. Bei zulassungsbeschränkten Fächern gelten Sonderregelungen. Ausländische Studenten, die ins Fachstudium aufgenommen wurden, können an studienbegleitenden Sprachveranstaltungen teilnehmen.

Einfahrerlaubnis

Verkehrsaufsicht: Forum 3, EG, Zi. 00-336, Tel. 39-26 07, Sprechzeiten: Mo, Do, Fr 9.30-11.30, Di, Mi 13.30-15.30

Die für das laufende und das nächste Semester gültigen Vergabebedingungen für eine Einfahrerlaub-

nis auf das Universitätsgelände können jeweils zu Semesterbeginn an der Pforte Campus, Ackermannweg 11 sowie bei der Verkehrsaufsicht eingesehen werden.

Einführungsveranstaltungen

Studieneinführungsveranstaltungen der Fachbereiche

Einführungsveranstaltungen für Studienanfänger, Fach- und Hochschulortwechsler werden in allen Fächern zu allen Studiengängen eine Woche vor Semesterbeginn (19.-23. Oktober 1998) angeboten.

MONTAG, 19. OKTOBER 1998

- Buchwissenschaft
16-18 — P 6
- Deutsch/Deutsche Philologie
10-12 — P 1
- Filmwissenschaft
12-14 — P 2
- Journalistik
11-13 — Domus universitatis
- Kunstgeschichte, Christliche Archäologie und Byzantinische Kunstgeschichte
17-18 — P 2
- Mathematik
11-13 — N 1
- Publizistik
16-18 — P 1
- Soziologie
11-13 — P 11
- Studium generale
11 Uhr — N 2
- Theaterwissenschaft
14-16 — P 12

DIENSTAG, 20. OKTOBER 1998

- Allgemeine Sprachwissenschaft
11-12 — P 12
- Deutsche Volkskunde
11 c. t. — P 101
- Englisch, Anglistik, Amerikanistik, Englische Sprachwissenschaft
9 s. t.-11 — P 1
- Erziehungswissenschaftliches Begleitstudium für Lehramtsstudiengänge
18-20 — P 2
- Ethnologie, Afrikanische Philologie und Afrika-Studien
16-18 — Becherweg 4, Hs 13
- Geschichte
14-16 — P 1
- Iranistik
13-14 — P 109

- Pädagogik: Diplomstudiengang
10-12 — P 11
- Pädagogik:
Magister- und Promotionsstudiengang
12-14 — P 11
- Politikwissenschaft/Sozialkunde
14-16 — N 1
- Studienförderung nach BAföG
13-14 — Hs 13, Forum 7
- Vergleichende Sprachwissenschaft
12-13 — P 12
- Vergleichende Sprachwissenschaft/Sprachen Nordeuropas und des Baltikums
13-14 — P 12

MITTWOCH, 21. OKTOBER 1998

- Allgemeine und Vergleichende Literaturwissenschaft
14-16 — P 6
- Chemie Diplom und Lehramt
9-11 — Hs 22
- Chemie Lehramt (zusätzlich)
14 — Becherweg 34, SB I, SR
- Deutsch als Fremdsprache
11-12 — P 6
- Erziehungswissenschaftliches Begleitstudium für Lehramtsstudiengänge
18-20 — P 2
- Informationen zum Studium im Ausland
14-15 — Forum 1, Hs 8
- Klassische Archäologie
11-13 — P 3
- Musikwissenschaft
14-16 — R 01-153
- Orientkunde
12-13 — Welderweg 20, PR 00-112/00-116
- Psychologie für Nebenfachstudierende
9-10 — 03-428
- Psychologie für Hauptfachstudierende
10-12 — 03-428
- Psychologie für Nebenfachstudierende
9-10 — 03-428
- Rechtswissenschaft
16-18 — RW 1
- Romanische Philologie
9-11 — P 1
- Russisch/Slavische Philologie
10-12 — P 15
- Wirtschaftswissenschaften
9-11 — RW 1

DONNERSTAG, 22. OKTOBER 1998

- Ägyptologie
9-10 — P 15
- Biologie
10-12 — Becherweg 9, Hs 18
- Integriertes Studienprogramm
(Magister/Maîtrise)
15-17 — P 11
- Musik
16-18 — Konzertsaal, Binger Str. 26
- Philosophie
11-13 — P 11
- Physik und Meteorologie
11-13 — Hs 20

FREITAG, 23. OKTOBER 1998

- Geographie
11-13 — N 3
- Geologie, Paläontologie und Mineralogie
9-11 — N 3
- Klassische Philologie
9-11 — P 206

MONTAG, 26. OKTOBER 1998

- Bildende Kunst
11-12 — Hs FB 24

- Evang. Theologie
15 s. t. — Forum 4, R 00-415
- Pharmazie
11-13 — SR Pharmazie
- Sport
8-9 — Hs 2
- Vor- und Frühgeschichte (Informationsstunde
zum Lehrangebot des WS 1997/98)
10 s. t. — Schönborner Hof, Schillerstr. 11
(Südflügel), EG

DIENSTAG, 27. OKTOBER 1998

- Ethnologie, Afrikanische Philologie und Afrika-Studien: Vorstellung der Lehrveranstaltungen (Muppet-Show)
11-13 — Atrium maximum

MITTWOCH, 28. OKTOBER 1998

- Indologie
11 — Bibl. d. Inst. f. Indologie

FB 01: KATHOLISCHE THEOLOGIE

- Einführung in die Studiengänge im Rahmen des Einführungskurses I: in der Intensivwoche: Mi 14. Oktober 1998, 14 s. t., Aula des Priesterseminars; im Semesterkurs: Do, 29. Oktober 1998, 8 c. t., Forum 6, R 01-64.

Tradition ▶ Innovation

200 Jahre

IHK Rheinhessen



Von der Idee zum wirtschaftlichen Erfolg

Service für Existenzgründer
Innovationsberatung
Umfangreiches Weiterbildungsangebot

INDUSTRIE- UND HANDELSKAMMER RHEINHESSEN

Schillerplatz 7 • 55116 Mainz
Telefon 06131/262-0 • Telefax 06131/262-169
<http://www.ihk.de/mainz>

Der Einführungskurs I ist als theologischer Grundkurs verpflichtend für das 1. und 2. Fachsemester. Er wird von Dr. Thomas BERGER und Akad. Mitarbeitern geleitet.

Einführungskurs I:

- Entweder als Intensivwoche: Mo, 12. Oktober 1998, 9 Uhr, bis Fr, 15. Oktober 1998, 17 Uhr, Priesterseminar, Augustinerstraße 34, 55116 Mainz. Anmeldung: Im Büro der Studienberatung (Forum 6, R 01-611, Tel. 39-27 45). Es besteht die Möglichkeit der Teilnahme am Mittagessen. Die Mittagessensgebühr (voraussichtlich 30,- DM) ist bei der Anmeldung zu zahlen.
- Oder als Semesterkurs: Wöchentlich ein 2-std. Tutorium. Beginn: Do, 29. Oktober 1998, 8.15 Uhr, Forum 6, R 01-624. Anmeldung: Im Büro der Studienberatung (Forum 6, R 01-611, Tel. 39-27 45).

- Anmeldeschluß für die Intensivwoche und den Semesterkurs ist Di, 5. Oktober 1998.

FB 04: MEDIZIN UND ZAHNMEDIZIN

- Einführungsveranstaltung
Woche vor Semesterbeginn — Campus universitatis
Aushang beachten

Erstsemesterveranstaltungen der Fachschaften

Während der Einführungswoche (und darüber hinaus) bieten die Fachschaften Beratungen von Studierenden für Studierende an. Achten Sie auf die Aushänge der Fachschaften vor ihren Büros. Anschriften s. »Informationen für Studierende«.

Einschreibung (Immatrikulation)

Die Einschreibung kann nur dann erfolgen, wenn der Bewerber auf seinen Antrag einen Zulassungsbescheid erhalten hat. Angaben über den Zeitpunkt der Immatrikulation, vorzulegende Unterlagen, Einschreibeverfahren und weitere wichtige Informationen sind dem Bescheid zu entnehmen. Erst mit der Immatrikulation erwirbt der Studierende

das Recht auf die Teilnahme an Lehrveranstaltungen. Mit der Einschreibung erhält der Studierende ein Studienbuch der Universität und den Studierendenausweis. Studienbücher, die der Bewerber während des vorangegangenen Studiums an einer anderen Hochschule erhalten hat, werden weitergeführt.

Ermäßigungen

Studierende können sich unter bestimmten Voraussetzungen von den Rundfunk- und Fernsehgebühren befreien lassen. Über die Anspruchsberechtigung entscheidet das Sozialamt (Mainz: Neubrunnenstraße 8, III. OG, Sprechstd. Mo, Di,

Do 8.30-12). Studierende, die von den Rundfunk- und Fernsehgebühren befreit sind, haben Anspruch auf Ermäßigung der Telefongebühren. Die Antragstellung erfolgt beim Telekomladen (Mainz: Am Brand 36 und Münsterplatz 2).

Exmatrikulation

Wer die Universität verlassen will, stellt beim Studierendensekretariat innerhalb der dafür vorgesehenen Frist Antrag auf Exmatrikulation (mittels des Rück-

meldungsbogens). Dem Antrag sind beizufügen: a) Studienbuch, b) Studentenausweis, c) Entlastungsnachweis (im Sekretariat erhältlich).

Fachpraktikum

Lehramtskandidatinnen und -kandidaten haben ab dem 4. Semester die Möglichkeit, ein Fachpraktikum zu absolvieren (Unterrichtsplanung und eigene Unterrichtsversuche). Der Unterricht findet bei Fachleiterinnen und Fachleitern an Gymnasien im Bereich der Studienseminare Mainz und Bad Kreuznach statt. Nähere Informationen in den

Fachbereichen und in den Studienseminaren Mainz (Tel. 96 81 24) oder Bad Kreuznach (Tel. 06 71/8 95 10 41); Leistungsnachweis ist möglich aufgrund regelmäßiger Teilnahme und aktiver Mitarbeit. Das Fachpraktikum kann das zweiwöchige Schulpraktikum ersetzen. Bitte Aushänge beachten.

Ferien

Stand: Juni 1998 (Alle Angaben ohne Gewähr)

Ferienregelung in den Bundesländern im Schuljahr 1998/99

Land	Herbst 1998	Weihnachten 1998/99	Ostern 1999	Pfingsten 1999	Sommer 1999
Baden-Württemb.	26.10. – 30.10.	23.12. – 05.01.	06.04. – 10.04.	14.05. und 22.05. – 05.06.	29.07. – 11.09.
Bayern	02.11. – 07.11.	24.12. – 05.01.	29.03. – 10.04.	25.05. – 05.06.	29.07. – 13.09.
Berlin	17.10. – 24.10.	24.12. – 02.01.	03.04. – 17.04.	14.05.	15.07. – 28.08.
Brandenburg	12.10. – 17.10.	23.12. – 02.01.	01.04. – 09.04.	25.05. – 26.05.	15.07. – 28.08.
Bremen	26.10. – 31.10.	23.12. – 06.01.	29.03. – 17.04.	–	22.07. – 04.09.
Hamburg	12.10. – 24.10.	23.12. – 05.01.	08.03. – 20.03.	14.05. und 25.05. – 29.05.	15.07. – 25.08.
Hessen	12.10. – 17.10.	24.12. – 08.01.	22.03. – 10.04.	–	01.07. – 13.08.
Meckl. – Vorpom.	15.10. – 24.10.	23.12. – 04.01.	29.03. – 07.04.	21.05. – 25.06.	15.07. – 25.08.
Niedersachsen	19.10. – 31.10.	23.12. – 06.01.	29.03. – 17.04.	14.05. und 25.05.	22.07. – 01.09.
Nordrhein-Westf.	05.10. – 17.10.	23.12. – 06.01.	29.03. – 10.04.	–	17.06. – 31.07.
Rheinland-Pfalz	10.10. – 24.10.	21.12. – 31.12.	26.03. – 10.04.	–	01.07. – 13.08.
Saarland	19.10. – 31.10.	21.12. – 05.01.	26.03. – 12.04.	–	01.07. – 11.08.
Sachsen	19.10. – 23.10.	23.12. – 02.01.	29.03. – 10.04.	22.05. – 25.05.	22.07. – 01.09.
Sachsen-Anhalt	26.10. – 30.10.	23.12. – 05.01.	06.04. – 10.04.	14.05. – 22.05.	22.07. – 01.09.
Schleswig-Holst.	12.10. – 26.10.	23.12. – 06.01.	01.04. – 17.04.	–	15.07. – 25.08.
Thüringen	26.10. – 30.10.	21.12. – 06.01.	29.03. – 10.04.	21.05. – 25.05.	22.07. – 01.09.

Langfristige Sommerferienplanung der Schulen

(Beschluß der 256. Plenarsitzung der Ständigen Konferenz der Kultusminister und -senatoren der Länder in der Bundesrepublik Deutschland vom 6. Dezember 1991)

Land	1999	2000	2001	2002	2003
Baden-Württemb.	29.07. – 11.09.	27.07. – 09.09.	26.07. – 08.09.	25.07. – 07.09.	*
Bayern	29.07. – 13.09.	27.07. – 11.09.	26.07. – 10.09.	01.08. – 16.09.	30.07. – 14.09.
Berlin	15.07. – 28.08.	20.07. – 02.09.	19.07. – 01.09.	04.07. – 17.08.	*
Brandenburg	15.07. – 28.08.	20.07. – 30.08.	19.07. – 29.08.	04.07. – 14.08.	*
Bremen	22.07. – 04.09.	13.07. – 26.08.	28.06. – 11.08.	20.06. – 31.07.	*
Hamburg	15.07. – 25.08.	20.07. – 30.08.	19.07. – 29.08.	04.07. – 14.08.	*
Hessen	01.07. – 13.08.	23.06. – 04.08.	21.06. – 03.08.	27.06. – 09.08.	*
Meckl. – Vorpom.	15.07. – 25.08.	20.07. – 30.08.	19.07. – 29.08.	04.07. – 14.08.	*
Niedersachsen	22.07. – 01.09.	13.07. – 23.08.	28.06. – 08.08.	20.06. – 31.07.	*
Nordrhein-Westf.	17.06. – 31.07.	29.06. – 09.08.	05.07. – 15.08.	18.07. – 28.08.	*
Rheinland-Pfalz	01.07. – 13.08.	23.06. – 04.08.	28.06. – 10.08.	04.07. – 16.08.	*
Saarland	01.07. – 11.08.	22.06. – 02.08.	21.06. – 01.08.	27.06. – 07.08.	*
Sachsen	22.07. – 01.09.	13.07. – 23.08.	28.06. – 08.08.	20.06. – 31.07.	*
Sachsen-Anhalt	22.07. – 01.09.	13.07. – 23.08.	28.06. – 08.08.	20.06. – 31.07.	*
Schleswig-Holst.	15.07. – 25.08.	20.07. – 02.09.	19.07. – 01.09.	04.07. – 14.08.	*
Thüringen	22.07. – 01.09.	13.07. – 23.08.	28.06. – 08.08.	20.06. – 31.07.	*

* Ferientermine lagen bei Redaktionsschluß noch nicht vor.

Förderungsmöglichkeiten für Studierende

Allgemeine Förderungsmöglichkeiten

AUSBILDUNGSFÖRDERUNG NACH DEM BUNDESAUSBILDUNGSGESETZ – (BAföG)

- Postanschrift: Johannes Gutenberg-Universität – Amt für Ausbildungsförderung, Saarstraße 21, 55122 Mainz
- Besucheranschrift: Forum 6, 1. OG, Telefon: 39-9 72, Fax 39-54 52

Sprechstunden: Di 12.30-15.30, Fr 9-12 (während der Sprechstunden ist eine telefonische Auskunft nicht möglich). Persönliche Beratungs- und Informationsgespräche außerhalb der Sprechstunden nur nach vorheriger Terminvereinbarung.

Antragsausgabe: Zimmer 638, Mo-Fr 8-11.30, Di 8-11.30 und 12.30-15.30. Bei Vorlage von Unterlagen bitte Förderungsnummer angeben, soweit bekannt.

BAFÖG-BERATUNG DES ASTA

Kostenlose Rechts- und BAföG-Beratung außerhalb der Universitätsverwaltung im AstA: AstA-Sekretariat, Staudingerweg 21, Sprechstd. Rechtsberatung: Di 16-18, Vorlage eines gültigen Studierendenausweises.

BAföG-Beratung außerdem noch im AstA-Sozial-Referat, Tel. 39-48 22, Sprechstd. s. Aushang

CUSANUSWERK

- Baumschulallee 5, 53115 Bonn, Tel. (02 28) 63 14 07/08

Vertrauensdozent: Univ.-Prof. Dr. phil. Stephan FÜSSEL, Buchwissenschaft (FB16), Welderweg 18, Zi. 03-537, Tel. 39-25 80, [fuessel@goofy.zdv.uni-mainz.de], Sprechstd. im Semester Di 12-12.30, i. d. vorlesungsfreien Zeit n. tel. V.

Das Cusanuswerk fördert besonders begabte deutsche katholische Studierende aller Fachrichtungen an wissenschaftlichen Hochschulen (Erststudien bis zum ersten berufsbefähigenden Examen, Promotionen in begrenztem Umfang; Zweitstudien werden in der Regel nicht gefördert.) Zu den Eignungsvoraussetzungen zählen eindeutig überdurchschnittliche intellektuelle und wissenschaftliche Qualifikationen, geistige Offenheit, der Wille, die Aufgaben in Beruf, Gesellschaft und Kirche in christlichem Verantwortungsbewußtsein zu übernehmen.

Interessenten können sich selbst bewerben oder durch Schule, Hochschule, Studentenpfarrer oder ehemalige Stipendiaten vorschlagen lassen. Zum Auswahlverfahren gehören ausführliche wissen-

schaftliche Gutachten, ein Gutachten des Studentenpfarrers, ein Kolloquium mit einem Mitglied der Geschäftsstelle des Cusanuswerks.

EVANGELISCHES STUDIENWERK E. V.

- Haus Villigst, 58239 Schwerte, Tel. (0 23 04) 75 50

Vertrauensdozent: Univ.-Prof. Dr. Friedrich Wilhelm KRON, Pädagogisches Institut (FB 11), SB II 02-653, Colonel-Kleinmann Weg 2, Tel. 39-21 43; privat: Am Linsenberg 21, 55131 Mainz, Tel. 22 54 68

Das Evangelische Studienwerk fördert begabte evangelische deutsche Studierende aller Fachbereiche an wissenschaftlichen und künstlerischen Hochschulen. Erwartet wird von den Stipendiaten Aufgeschlossenheit für die Aufgaben der Kirche, soziales Engagement, Bereitschaft zur Mitarbeit am studienbegleitenden (praktischen und theoretischen) Programm des Werks. Der Selbstbewerbung (für das Sommersemester bis 1. September, für das Wintersemester bis 1. März) müssen zwei Gutachten beiliegen, davon eins von einem Lehrer bzw. einem Hochschullehrer. Die Bewerber/innen sollen nicht jenseits des 5. Semesters sein. Gezahlt wird familienabhängig ein Stipendium in Höhe von 920,- DM zuzüglich 150,- DM Büchergeld. Auch Promotionen werden gefördert (Tel. 75 51 96).

FRIEDRICH-EBERT-STIFTUNG

- Abteilung Studienförderung, Godesberger Allee 149, 53175 Bonn, Tel. (02 28) 88 30

Landesbüro Rheinland-Pfalz: Erthalstraße 1, 55118 Mainz. Vertrauensdozenten: N. N.; Univ.-Prof. Dr. Dieter KAFTITZ, FB 13, Univ.-Prof. Dr. Eberhard SANDSCHNEIDER, FB 12, Tel. 39-54 86.

Die Friedrich-Ebert-Stiftung fördert deutsche und ausländische Studenten aller Fachrichtungen bis zu einem ersten berufsbefähigenden Examen (Grundförderung). Voraussetzungen zur Annahme in die Studienförderung sind überdurchschnittliche Studienleistungen, ausgeprägte Reife des Charakters und staatsbürgerliches Verantwortungsbewußtsein.

Ausländische Stipendiaten, die ein Staats- oder Diplomexamen abgelegt haben, können den Antrag auf Aufnahme in die Promotionsförderung stellen. Die Promotion deutscher Doktoranden wird gefördert als eigenständige wissenschaftliche Leistung oder als gleichwertige Leistung in einer intra- oder interdisziplinären Arbeitsgruppe, in der Regel im

Anschluß an ein abgeschlossenes akademisches Studium. Die Promotionsförderung erfolgt unabhängig vom elterlichen Einkommen.

FRIEDRICH-NAUMANN-STIFTUNG

- Wissenschaftliche Dienste und Begabtenförderung (WDB)
Königswinterer Str. 409, 53639 Königswinter
Tel. (0 22 23) 701-349, Fax 701-222

Die Friedrich-Naumann-Stiftung fördert begabte deutsche und ausländische Studierende und Graduierte an den wissenschaftlichen und künstlerischen Hochschulen Deutschlands. Zusätzlich können sich auch deutsche Fachhochschüler bewerben.

Voraussetzung für die Aufnahme in die Förderung sind hohe wissenschaftliche, fachspezifische Begabung, charakterliche Qualitäten mit der Bereitschaft, Verantwortung zu übernehmen, sowie politisches und gesellschaftliches Engagement aus liberaler Grundhaltung.

Deutsche Studierende werden erst ab dem 3. Fachsemester gefördert. Die ausländischen Bewerber müssen aus den Projektländern der Stiftung kommen; eine Förderung ist hier nur für Promotionsvorhaben und Aufbaustudium möglich. Weitere Bedingungen sind den Förderungsrichtlinien zu entnehmen.

Termine für die Bewerbung sind der 31. Mai und der 30. November.

Vertrauensdozenten: Univ.-Prof. Dr. Klaus JUNG, Sportmedizin (FB 26), Hauptgebäude des FB Sport, Zi. 12, Sprechzeiten Mo 11-13 u. n. V. (in der vorlesungsfreien Zeit nur n. V.), Tel. 39-35 86; LtD. Regierungsdirektor Dr. Manfred SCHUMACHER, Leiter des Dezernats 1: Wirtschaft, Planung und Forschung, Forum 2, Zi. 01-319/315, Tel. 39-23 03/06;

HANNS-SEIDEL-STIFTUNG E. V. – STUDIENFÖRDERUNG

- Lazarettstraße 33, Postfach 19 08 46,
80636 München, Tel. (0 89) 12 58-0

Vertrauensdozent: Univ.-Prof. Dr. Horst KONZEN (FB 03), Jakob-Welder-Weg 9, Tel. 39-25 60/34 31

Der Verwirklichung der Ziele der Hanns-Seidel-Stiftung dienen vielfältige und höchst unterschiedliche Maßnahmen, welche z.B. die Bereiche der politikwissenschaftlichen Forschung, der Politikberatung, der politischen Jugend- und Erwachsenenbildung, der internationalen Verständigung und der Entwicklungshilfe umfassen. Im Sommersemester 1982 begann die Hanns-Seidel-Stiftung,

Stipendien an hochbegabte Studenten und Wissenschaftler zu vergeben. Seit Herbst 1995 besteht für die Bereiche Fachhochschule und Universität ein Stipendiaten-Sonderprogramm »Schwerpunkt Journalismus«. Ziel der Studienförderung ist es, zur Erziehung eines persönlich und wissenschaftlich hochqualifizierten Akademikernachwuchses beizutragen.

HANS-BÖCKLER-STIFTUNG

- Bertha-von-Suttner-Platz 3,
40227 Düsseldorf, Tel. (02 11) 777 80

Vertrauensdozent: Univ.-Prof. Dr. Franz HAMBURGER (FB 11), Tel. 39-29 18

Errichtet 1954 durch den Bundesvorstand des DGB als Stiftung Mitbestimmung, seit 1977 Hans-Böckler-Stiftung. Gefördert werden engagierte und begabte Studierende aus den Kreisen abhängig Beschäftigter, um einen Beitrag zur Überwindung sozialer Bildungsbarrieren und zur Herbeiführung echter Chancengleichheit zu leisten. Höhe des Stipendiums: Maximal 920,- DM und 150,- DM Büchergeld. Eine Direktbewerbung ist nicht möglich. Der Antrag ist an die örtliche Verwaltungsstelle einer der DGB-Gewerkschaften zu richten. DGB-Adresse in Mainz: Kaiserstraße 26-30, Tel. 23 16 27

HEINRICH BÖLL STIFTUNG E. V.

- Studienwerk Hackesche Höfe, Rosenthaler Str.
40-41, 10178 Berlin, Tel. (0 30) 28 53 40

Das Studienwerk fördert begabte und gesellschaftspolitisch motivierte Studentinnen und Studenten und Graduierte aller Fachrichtungen. In seiner themen- und fächerübergreifenden Förderung will es ein ganzheitliches Verhältnis zu Mensch, Natur und Gesellschaft entwickeln helfen. Kreativität und interdisziplinäre Herangehensweise an Studium und Promotion gehören ebenso zu Kriterien der Auswahl wie Themen aus Kunst, Kultur und Literatur, der Zeitgeschichte und der Beschäftigung mit Osteuropa und der früheren DDR. Zentrales Anliegen ist es, durch die besondere Förderung von Frauen dazu beizutragen, geschlechtsspezifische Benachteiligungen zu kompensieren und die Unterrepräsentanz von Frauen in akademischen Berufen zu verringern.

Die Heinrich-Böll-Stiftung vergibt Stipendien an deutsche und ausländische Studierende und Promovierende (nach abgeschlossenem Grundstudium). Bewerbungsschluß: jeweils am 15. Mai bzw. 15. Oktober.

HEINRICH J. KLEIN FÖRDERSTIFTUNG

- Stiftungsverwalter: Schott Glaswerke
Hattenbergstr. 10, 55122 Mainz
Tel. (0 61 31) 66-24 11

Die Stiftung hat sich die Förderung der Wissenschaft durch die Vergabe von Stipendien an Studierende im In- und Ausland zum Ziel gesetzt. Gefördert werden zeitlich begrenzte, wissenschaftlich qualifizierende Aufenthalte von Deutschen im Ausland und von ausländischen Wissenschaftlern in Deutschland. Förderbare Aufenthalte sind Sommerkurse, Semesteraufenthalte, Mitarbeit an oder Erarbeitung von wissenschaftlichen Projekten. Bewerben können sich Studierende bis 28 Jahre, die an Standorten des Stiftungsverwalters Schott Glaswerke im In- und Ausland wissenschaftlich tätig sind. Die Förderleistung wird vom Kuratorium individuell festgelegt.

KONRAD-ADENAUER-STIFTUNG E. V. –
BEGABTENFÖRDERUNG

- Rathausallee 12, 53757 St. Augustin,
Tel. (0 22 41) 2 46-328

Vertrauensdozenten: Univ.-Prof. Dr. Josef Joachim MENZEL (FB 16), Tel. 39-24 33; Univ.-Prof. Dr. Manfred DOMRÖS (FB 22), Tel. 39-22 96

Die Konrad-Adenauer-Stiftung fördert überdurchschnittlich begabte deutsche Studierende und Graduierte sowie ausländische Studierende, die bereits in ihrem Heimatland ein Studium abgeschlossen haben. Sie bietet außerdem mit einem studienbegleitenden Seminarprogramm Gelegenheit zum politischen und fachübergreifenden wissenschaftlichen Gedankenaustausch.

Um ein Stipendium können sich deutsche Studierende und Graduierte bewerben, deren Persönlichkeit und Begabung besondere wissenschaftliche Leistungen erwarten lassen. Die Bewerber sollen politisches Verantwortungsbewußtsein und soziale Aufgeschlossenheit mitbringen und bereit sein, in Einrichtungen und Organisationen von Hochschule, Politik und Gesellschaft mitzuarbeiten.

Mit einem speziellen Förderungsprogramm für den journalistischen Nachwuchs bietet die Konrad-Adenauer-Stiftung Studenten, die eine journalistische Berufstätigkeit anstreben, eine an den beruflichen Anforderungen orientierte Aus- und Fortbildungsmöglichkeit.

Das Stipendium für Studierende kann – je nach der wirtschaftlichen Lage der Eltern – bis zu 920,- DM im Monat betragen. Unabhängig davon wird ein monatliches Büchergeld bis zu 150,-DM gezahlt. Ein zweisemestriger Studienaufenthalt im Ausland kann nach Ablauf der Probeförderungszeit geför-

dert werden. Studenten, die im Studium bereits weit fortgeschritten sind, können nicht berücksichtigt werden.

Das Stipendium für Promovenden beträgt 1400,- DM. Verheiratete erhalten einen Zuschlag von 300,- DM. Voraussetzung für die Aufnahme in die Graduiertenförderung ist u. a. ein überdurchschnittlicher Examensabschluß.

Bei Studierenden ist der Bewerbungsschluß für das Sommersemester der 15. Januar, für das Wintersemester der 1. Juli eines Jahres. Bei Graduierten ist der Bewerbungsschluß der 31. Januar, der 30. April und der 31. Juli eines Jahres.

ÖKUMENISCHES STIPENDIENPROGRAMM
DES DIAKONISCHEN WERKES DER EKD E. V.

Das Diakonische Werk vergibt kurzfristige Beihilfen an Studierende aus Entwicklungsländern. Beihilfen können während des Studiums unter bestimmten Voraussetzungen gewährt werden. Anträge auf Beihilfen können nur über die Evangelischen Studentenpfarrer, für den Bereich der Universität Mainz über die Evangelische Studentengemeinde, Am Gonsenheimer Spieß 1, 55122 Mainz, gestellt werden. Di u. Fr 10-12, Do 16-18.30 u. n. V. (in der vorlesungsfreien Zeit bitte Sprechzeiten unter Tel. 3 10 79 erfragen)

OTTO BENECKE STIFTUNG E. V.

Spätaussiedler, Asylberechtigte und Kontingentflüchtlinge bis zum Alter von 30 Jahren, die hier ein Hochschulstudium aufnehmen oder fortsetzen wollen, und Spätaussiedler sowie Kontingentflüchtlinge bis einschließlich 49 Jahre, die im Herkunftsland eine Hochschulausbildung abgeschlossen haben, können durch Integrationshilfen der Otto Benecke Stiftung e. V. gefördert werden. Nähere Bedingungen zu erfragen bei der zuständigen Leitstelle: Alt Griesheim 18, 65933 Frankfurt/M., Tel. (0 69) 3 80 37 30, Fax (0 69) 38 03 73 13

STUDIENSTIFTUNG DES DEUTSCHEN
VOLKES

- Mirbachstraße 7, 53173 Bonn,
Tel. (02 28) 8 20 96-0

Präsident: Prof. Dr. Helmut ALTNER. Generalsekretär: Dr. Gerhard TEUFEL. Vertrauensdozenten: Univ.-Prof. Julius BERGER (FB 25), Univ.-Prof. Dr. Wolfgang DIPPOLD (FB 04); Univ.-Prof. Friedemann HAHN (FB 24); Prof. Dr. Manfred HENNEN (federführend), (FB 12), Sprechst. n. V., Tel. 39 54 24/23 83; Univ.-Prof. Dr. Winfried HERGET (FB 14); Univ.-Prof. Dr. Martin KRETZSCHMAR (FB 18); Univ.-Prof. Dr. Jochen MARTENS (FB

21); PD Dr. Hans-Jürgen RUPPRECHT (FB 04); Univ.-Prof. Dr. Karlhans SAUERNHEIMER (FB 03); Univ.-Prof. Dr. Hans SILLESCU (FB 19); Prof. Dr. Ursel THEILE, Genetische Beratungsstelle des Landes Rheinland-Pfalz, Hafenstraße 6, 55118 Mainz

Die Studienstiftung ist eine Einrichtung zur Förderung hervorragend begabter Studenten. Studierende aller Fachrichtungen können in die Förderung aufgenommen werden. Die finanzielle Förderung umfaßt ein Lebenshaltungsstipendium von z. Z. maximal 880,- DM, bei dessen Berechnung das Einkommen der Eltern und/oder des Ehepartners berücksichtigt wird. Darüber hinaus erhält jeder Stipendiat ein »Büchergeld« von monatlich 150,- DM, das elternunabhängig gewährt wird. Die Dauer der Förderung erstreckt sich bis zum Abschluß des ersten berufsbefähigenden Examens. Anschließend kann ein Promotionsstipendium beantragt werden, das für maximal zwei Jahre gewährt wird. Die Höhe dieses Stipendiums beträgt monatlich 1400,- DM. Voraussetzung ist ein mindestens »gut« bestandenes Staats-, Diplom- oder Magisterexamen. Darüber hinaus gibt es für Stipendiaten Auslands-, Sprachkursstipendien und die Möglichkeit zur Teilnahme an Ferienakademien.

Vorschläge von Hochschullehrern werden jederzeit angenommen. Schulvorschläge müssen bis zum 15. Juli eingegangen sein. Selbstbewerbung ist ausgeschlossen. Die von den Schulen vorgeschlagenen Abiturienten werden zu Auswahlseminaren eingeladen, in denen über die Aufnahme entschieden wird. Über die Aufnahme der von den Hochschullehrern vorgeschlagenen entscheidet nach zwei persönlichen Gesprächen ein Ausschuß. Die Aufnahme erfolgt bei den Schulvorschlägen für zunächst drei bzw. vier Probeseester. Danach entscheidet der Aufnahmeansschuß über die Weiterförderung bis zum ersten berufsbefähigenden Examen.

STUDENTISCHE INITIATIVE

Zur Förderung des fachbezogenen und fächerübergreifenden europäischen Gedankenaustausches werden nach dem universitären Förderprogramm B 27 studentische Initiativen nach Maßgabe vorhandener Mittel unterstützt. Anträge studentischer Gruppen oder einzelner Wissenschaftler sind an den Präsidenten zum 15. 01. eines jeden Jahres zu richten.

Weitere Auskünfte: Dr. K. P. C. SPATH (Abt. 11), Tel. 39-58 91

Soziales Netz

Zuständig für die individuelle Beratung der Förderungsmöglichkeiten innerhalb und außerhalb der Universität: Förderungs- und Sozialberatung, Johanna EHLERS, Forum 1, EG, Raum 00-106, Tel. 39-23 17, Mo-Fr 11-12 und n. tel. V.

FÖRDERUNG FÜR SCHWANGERE UND ALLEINSTEHENDE STUDIERENDE MIT KIND

Nähere Informationen: Förderungs- und Sozialberatung, Johanna EHLERS, Forum 1, EG, Raum 00-106, Tel. 39-23 17, Mo-Fr 11-12 u. n. tel. V.

LANDRICHTER DR. MÜLLERSCHE STIFTUNG

Gefördert werden elternlose Jurastudierende. Weitere Informationen: Förderungs- und Sozialberatung, Johanna EHLERS, Forum 1, EG, Raum 00-106, Tel. 39-23 17, Mo-Fr 11-12 u. n. tel. V.

MAINZER VOLLWAISEN

Nähere Informationen: Förderungs- und Sozialberatung, Johanna EHLERS, Forum 1, EG, Raum 00-106, Tel. 39-23 17, Mo-Fr 11-12 u. n. tel. V.

Landes
museum
Mainz

Große Bleiche 49 - 51
55116 Mainz

InfoTel 061 31/28 57 28
Telefax 061 31/28 57 57

CITEAUX 1098-1998

Zisterzienser im Rheinland

22. November 1998 bis 12. Februar 1999

Ständige Sammlung: **Von der Vorgeschichte bis zur Kunst in der Gegenwart.**
Vorträge, Führungen, Publikumsberatung, regelmäßige Veranstaltungen für Kinder

Landesmuseum Mainz

Öffnungszeiten:
Di. 10 - 20 Uhr, Mi.-So. 10 - 17 Uhr

NOTHILFEFONDS FÜR AUSLÄNDISCHE STUDIERENDE

Aus diesem Fonds werden Studierende unterstützt, die aufgrund politischer Ereignisse in ihrem Heimatland oder durch von ihnen nicht zu vertretende persönliche Umstände in Not geraten sind und bei denen dadurch der erfolgreiche Abschluß ihres Studiums gefährdet ist.

Nähere Informationen: Marija DIGNASS und Brigitte ORF Studentenwerk Mainz, Staudingerweg 21, Eingang C, Tel. 39-49 22/49 27, Sprechzeiten Mo-Mi 10-12

NOTGEMEINSCHAFT STUDIENDANK e. V.

Universitätsnaher Sozialverein, der für die Universität Mainz folgende Aufgaben übernommen hat:

- Betreuung der Darlehenskasse »Stiftung Notgemeinschaft Studiendank«
 - Trägerschaft einer Gruppenkrankenversicherung für ausländische Studierende
 - Träger für die Kinderhäuser »Posselmann« Campus Mainz und »FASK« Campus Germersheim
1. Vorsitzender: Univ.-Prof. Dr. Justus KRÜMPELMANN, Tel. 39-25 58
2. Vorsitzende: Johanna EHLERS, Tel. 39-23 17

BARBEIHILFE

Studierende, die sich kurzfristig in einer finanziellen Notlage befinden, welche die Fortführung ihres Studiums gefährdet oder die einen mit ihrem Studium in Zusammenhang stehenden plötzlichen Geldbedarf haben, der aus anderen Mitteln nicht gedeckt werden kann, können Barbeihilfe beantragen.

Nähere Informationen: Marija DIGNASS, Tel. 39-49 22, und Brigitte ORF, Tel. 39-49 27, Studentenwerk Mainz, Staudingerweg 21, Eingang C, Sprechzeiten Mo-Mi 10-12

BARBEIHILFEDEASTA

Nähere Informationen erteilt das AStA-Sozial-Referat, Staudingerweg 21, Tel. 39-48 22 Sprechzeiten nach Aushang

FREITISCH

Nähere Informationen über Essensvergünstigungen erteilt das Studentenwerk Mainz, Studierendenhaus, Eingang C, Marija DIGNASS und Brigitte ORF, Sprechzeiten Mo und Mi 10-12, Tel. 39-49 22/49 27

DARLEHEN DES AStA-SOZIALREFERAT

Nähere Informationen erteilt das AStA-Sozial-Referat, Staudingerweg 21, Tel. 39-48 22

DARLEHEN DES STUDENTENWERKS MAINZ

Darlehenskasse für Studierende in Rheinland-Pfalz beim Studentenwerk Mainz (Examensabschlußdarlehen)

Diese Darlehenskasse dient ausschließlich zur Finanzierung der mit dem Studienabschluß unmittelbar zusammenhängenden Ausgaben des/der Darlehensnehmerin, zu denen auch die Kosten der Lebenshaltung gehören.

Das Examensabschlußdarlehen kann frühestens ein Jahr vor Examensbeginn beantragt werden. Wird eine Prüfung in mehreren Abschnitten abgelegt, so kann das Darlehen erst ein Jahr vor Beginn des letzten Abschnitts der Prüfung gewährt werden. Die Darlehenshöchstsumme beträgt 3000,- DM. Zwei Monate nach abgelegtem Examen wird das Darlehen in monatlichen Teilbeträgen von mindestens 1/12 der Darlehenssumme zur Rückzahlung fällig und ab diesem Zeitpunkt zu 3% p.a. verzinst.

Darlehenskasse der Stiftung Notgemeinschaft Studiendank beim Studentenwerk Mainz

Die Stiftung Notgemeinschaft Studiendank ist eine Darlehenskasse, die kurzfristige zinslose Darlehen vergibt. Zielsetzung ist es, Studierenden, denen unverschuldet keine oder zeitweise nicht ausreichende Mittel zur Verfügung stehen, Darlehen zu gewähren, um sie damit in die Lage zu versetzen, ihr Studium fortzuführen. Die Darlehenshöchstsumme beträgt 5000,- DM. (In begründeten Ausnahmefällen auch höher) und muß innerhalb von höchstens zwei Jahren zurückgezahlt werden.

Darlehenskasse Studentenwerk Mainz

Die Darlehenskasse des Studentenwerks vergibt kurzfristige kleinere Überbrückungsdarlehen an Studierende, die ohne eigenes Verschulden in eine erhebliche soziale Notlage geraten und dadurch an der ordnungsgemäßen Durchführung ihres Studiums gehindert sind. Die Rückzahlung muß kurzfristig erfolgen.

Ansprechpartnerin für alle genannten Darlehenskassen:

Frau Brigitte ORF, Studentenwerk Mainz, Staudingerweg 21, Studierendenhaus, Eingang C, Tel. 39-49 27, Sprechzeiten: Mo, Di, Mi 10-12, Do, Fr n. tel. V.

Frau Orf berät in allen Fragen, die mit der Gewährung und Rückzahlung eines Darlehens in Zusammenhang stehen und gibt Auskunft über die vorzulegenden Antragsunterlagen. Über die Vergabe der

Darlehen entscheidet ein Ausschuß, der aus je einem/r Vertreter/in der Studierendenschaft, der Hochschule und des Studentenwerks besteht.

SOZIALHILFE

Auskunft: Stadtverwaltung Mainz, Sozialamt, Rheinstraße 43-45, Mo-Di, Do Fr 8.30-12

Individuelle Beratung und zuständig für die erforderlichen Gutachten: Förderungs- und Sozialberatung, Johanna EHLERS, Forum 1, EG, Zi. 00-106, Tel. 39-23 17, Mo-Fr 11-12 u. n. tel. V.

SENATSBEAUFTRAGTE

1. Barbeihilfen, Ausländernotfonds, Darlehen
Notgemeinschaft Studiendank: N. N.
 2. Gutenberg-Stipendien der Stadt Mainz:
Univ.-Prof. Dr. O. BÖCHER, FB 02,
Ev. Theologie, Tel. 39-22 85
 3. Ausländerbeauftragter:
Dr. phil. Karl ORTSEIFEN, FB 14,
Seminar für Englische Philologie, Tel. 39-27 67
 4. Senatsbeauftragter für behinderte Studierende:
Univ.-Prof. Dr. E. STOFFT, FB 04,
Anatomisches Institut, Tel. 39-21 72
 5. Senatsbeauftragter für Wohnheimfragen:
Dr. phil. K. ORTSEIFEN, FB 14,
Seminar für Englische Philologie, Tel. 39-27 67
- Sprechzeiten bitte direkt bei den Beauftragten oder der Förderungs- und Sozialberatung erfragen:
Johanna EHLERS, Raum 00-106,
Tel. 39-23-17, Mo-Fr 11-12 u. n. tel. V.

Förderungen für Doktoranden/ Studierende einzelner Fachrichtungen

ADOLF-TODT-STIFTUNG

Die Stiftung wurde 1973 durch Frau Helene Todt zum Andenken an ihren verstorbenen Ehemann Adolf Todt, ehemals Vorsitzender des Vorstandes der Kalle AG, Wiesbaden-Biebrich, errichtet. Mit den Stiftungsmitteln werden in jedem Jahr einige Doktoranden der Chemie des Fachbereichs Chemie und Pharmazie für hervorragende Forschungsleistungen ausgezeichnet. Vergabevorschläge können von Professoren, die würdige Doktoranden der Chemie betreuen, während der vom Dekan des Fachbereichs Chemie und Pharmazie festgelegten Ausschreibungsfrist, eingereicht werden. Die Auswahl der Preisträger obliegt einem Gremium, dem der Dekan und zwei weitere, vom Fachbereichsrat bestimmte Professoren angehören.

Anfragen: Dekan des Fachbereichs 19 – Chemie und Pharmazie – der Johannes Gutenberg-Universität, Postfach 3980, 55099 Mainz, Tel. 39-22 73.

BARBARA-KOCH-STIFTUNG

Die Stiftung wurde 1962 errichtet. Ausschließlicher Zweck ist die Hilfe für das behinderte Kind.

BOEHRINGER-INGELHEIM-STIFTUNG

Die Stiftung wurde 1979 errichtet. Sie dient der Förderung der chemischen, medizinischen und pharmazeutischen Wissenschaft. Die Stiftung stellt der Johannes Gutenberg-Universität jährlich einen Betrag zur Verfügung, der etwa zu zwei Dritteln zur Förderung eines Forschungsprojekts oder eines Doktoranden/einer Doktorandin oder eines/einer besonders qualifizierten wissenschaftlichen Mitarbeiters/Mitarbeiterin verwendet wird. Das Vorschlagsrecht für die Verwendung dieses Teils der Zuwendung eines Jahres liegt alternierend bei den Fächern Chemie, Pharmazie und Medizin. Das letzte Drittel der Zuwendung wird zu gleichen Teilen an die Fächer Chemie, Pharmazie und Medizin zur Auszeichnung einer hervorragenden wissenschaftlichen Leistung verteilt. Anfragen sind an die jeweiligen Fachbereiche zu richten.

DR. MED. ERICH UND ELLA TANCRÉ-STIFTUNG

Die Stiftung wurde 1965 durch Frau Dr. med. Ella Tancre, Wiesbaden, zum Gedenken an ihren Ehemann Dr. med. Erich Tancre, errichtet. Aus ihr werden auf Vorschlag des Medizinischen Fachbereiches einmalige Stipendien an Doktoranden vergeben.

DR. GEORG-SCHEUING-STIFTUNG

Die Stiftung wurde 1962 errichtet zum Gedächtnis des 1948 verstorbenen Dipl.-Chem. Dr. Georg Scheuing, Leiter der wissenschaftlichen Abteilung der Firma C. H. Boehringer Sohn, Ingelheim, von seiner Gattin Martha, geb. Steiger. Stipendien werden an bedürftige und würdige Studierende und Doktoranden der Fachbereiche Chemie und Pharmazie vergeben. Daraus können ferner die notwendigen Kosten für wissenschaftliche Arbeiten aus dem Gebiet der Chemie bestritten werden. Über die Vergabe der Mittel entscheidet der Präsident der Universität. Antragsberechtigt sind: die Direktoren der Chemischen Institute, des Instituts für Pharmazie, die Stellvertretenden Vorsitzenden des Senatsausschusses für Studienbeihilfen sowie jeder Förderungsberechtigte. Die Anträge sind jeweils bis zum 15. November eines Jahres an den Präsidenten zu richten.

**DR. JURIS UTRIUSQUE KARL
FELDBAUSCH-STIFTUNG**

Die Stiftung wurde 1966 durch Dr. Karl Feldbausch, Speyer, errichtet. Das Stiftungsvermögen steht je zur Hälfte dem Fachbereich Katholische Theologie und dem Fachbereich Biologie zur Verfügung. Im Fachbereich Biologie wird aus der Stiftung die systematische zoologische und botanische Forschung gefördert. Anträge sind an die genannten Fachbereiche zu richten.

**EMIL UND PAUL
MÜLLER-GEDÄCHTNISSTIFTUNG ZUR
FÖRDERUNG DER WISSENSCHAFT**

Die Stiftung wurde 1964 durch Direktor Fritz Müller, Wiesbaden, zum Gedächtnis an seinen Vater, Generaldirektor Emil Müller, Gründer der Rheinisch-Westfälischen Sprengstoff-AG, Troisdorf, und seinen Bruder, Professor Dr. Paul Müller, Generaldirektor der Dynamit Nobel AG, Troisdorf, errichtet.

Sie dient der unmittelbaren Förderung der Wissenschaft in den naturwissenschaftlichen Fächern, insbesondere der Fachrichtung Chemie, durch Unterstützung der Lehr- und Forschungseinrichtungen, Förderung bestimmter fachlich und zeitlich begrenzter Forschungsvorhaben, wissenschaftlicher Arbeiten und Veröffentlichungen auf dem Gebiet der Chemie und ihrer Grenzgebiete. Daneben werden Beihilfen in jeglicher Form zum Studium sowie zu Forschungs- und Studienreisen im In- und Ausland an Professoren, wissenschaftliche Mitarbeiter und Studenten gewährt.

Dem Stiftungsvorstand, der über die Gewährung von Zuwendungen entscheidet, gehören zwei Vertreter der Dresdner Bank AG und der Kanzler der Johannes Gutenberg-Universität an. Der Stiftungsvorstand erhält Vergabevorschläge vom Stiftungsbeirat, dem der Dekan des Fachbereichs Chemie und Pharmazie und zwei vom Fachbereichsrat vorgeschlagene und vom Präsidenten der Universität bestellte Professoren des Fachbereichs Chemie und Pharmazie angehören. Anfragen: Dekan des Fachbereichs 19 – Chemie und Pharmazie – der Johannes Gutenberg-Universität, Postfach 3980, 55099 Mainz, Tel. 39-22 73

EMILIE LEMMER-STIFTUNG

Die Stiftung wurde 1965 errichtet. Aus ihr werden Beihilfen an unbemittelte Studenten der katholischen Theologie und an unbemittelte katholische Studenten der Medizin gewährt. Vorschlagsberechtigt sind die genannten Fachbereiche. Die Vor-

schläge sind über den Präsidenten an den Vorstand der Stiftung zu richten.

HEDWIG-SAINT-DENIS-STIFTUNG

Die Stiftung wurde 1967 errichtet. Die Mittel werden für wissenschaftliche Forschungszwecke zur Krebsbekämpfung verwandt.

HORST KLIEMANN STIFTUNG

▪ Großer Hirschgraben 17-21, 60004 Frankfurt, Postfach 10 04 42, Tel. (0 69) 13 06 87

Vorstand: Vorsitzender:

Prof. Dr. Reinhard WITTMANN, Fischbachau;
Dr. Klaus G. SAUR, München.

Zuständig bei Förderungsanträgen: Dr. Monika ESTERMANN, Frankfurt

Die Horst Kliemann Stiftung wurde als rechtsfähige Stiftung privaten Rechts 1969 durch Frau Margarete Kliemann gegründet. Sie dient der Förderung der buch- und buchhandelsgeschichtlichen Forschung und ihrer Publikationen. Sie unterstützt insbesondere Studenten und Doktoranden bei Studienaufenthalten im In- und Ausland und leistet Zuschüsse zu Forschungsaufgaben.

KARL GÜCKINGER STIFTUNG

Universität Mainz, Saarstr. 21, 55099 Mainz

Die Stiftung wurde aufgrund eines Testaments von Karl Gückinger 1989 errichtet.

Aus den Stiftungsmitteln werden Reisestipendien für junge Wissenschaftler und Unterstützung für Fortbildungs- und Forschungsseminare des Fachbereiches Chemie und Pharmazie gewährt. Über die Vergabe der Mittel entscheidet der Stiftungsvorstand, dem der Kanzler der Johannes Gutenberg-Universität, der Dekan des Fachbereichs Chemie und Pharmazie sowie ein vom Fachbereichsrat bestimmter Professor des Fachbereichs Chemie und Pharmazie, angehören.

Anfragen: Dekan des Fachbereichs 19 – Chemie und Pharmazie – der Johannes Gutenberg-Universität, Postfach 3980, 55099 Mainz, Tel. 39-22 73.

**PROFESSOR DR. DIETRICH LANG-
HINRICHSSEN-STIFTUNG**

Die Stiftung wurde 1983 durch Frau Klara Lang-Hinrichsen zum Gedächtnis an ihren Ehemann, den 1974 verstorbenen Bundesrichter a.D. und o. Professor für Strafrecht und Strafprozeßrecht an der Universität Mainz Dr. Dietrich Lang-Hinrichsen, testamentarisch errichtet. Sie dient der Förderung fähiger Wissenschaftler auf dem Gebiet des Strafrechts.

Anfragen und Anträge sind zu richten an Univ.-Prof. Dr. Ernst-Walter HANACK, Fachbereich Rechts- und Wirtschaftswissenschaften der Johannes Gutenberg-Universität Mainz, als den Geschäftsführenden Beauftragten der Stiftung.

PROFESSOR DR. FRIEDRICH SCHUBEL-STIFTUNG

Die Stiftung wurde 1985 von Prof. em. Dr. Friedrich Schubel, von 1957 bis 1962 Ordinarius für Englische Philologie an der Johannes Gutenberg-Universität Mainz, und seiner Frau Annamaria eingerichtet und 1989 mit dem Stiftungsvermögen versehen. Gefördert werden würdige und bedürftige Studierende der Englischen Philologie an der Johannes Gutenberg-Universität, die Dissertationen und wissenschaftliche Prüfungsarbeiten in den Studiengängen Lehramt an Gymnasien und Magister Artium anfertigen.

Anfragen: Dekan des Fachbereichs 14 (Philologie II) der Johannes Gutenberg-Universität, 55099 Mainz

ROBERT-MÜLLER-STIFTUNG

Die Stiftung wurde 1966 errichtet durch Verleger Robert Müller, Wiesbaden-Sonnenberg; ausschließlicher Zweck ist die unmittelbare Förderung der Forschung am Medizinischen Fachbereich, vornehmlich auf dem Gebiet der Angio-Kardiologie. Dazu gehören die Unterstützung der Lehr- und Forschungseinrichtungen, Förderung bestimmter, fachlich und zeitlich begrenzter Forschungsvorhaben, wissenschaftlicher Arbeiten und Veröffentlichungen sowie die Gewährung von Beihilfen in jeder Form zu Forschungs- und Studienreisen.

Über die Gewährung von Stiftungsleistungen entscheidet der Stiftungsvorstand auf Vorschlag des Beirats, dem angehören: die Universitätsprofessoren OELERT, THELEN, BRETER. Anträge sind über den Beirat an den Vorstand (Univ.-Prof. Dr. Ernst-Walter HANACK, Direktor P. GEIPEL) zu richten.

ROCHELMEYER-STIFTUNG

Die Stiftung wurde 1993 errichtet zum Gedächtnis des 1985 verstorbenen Ordinarius für Pharmazie Professor Dr. Hans Rochelmeyer an der Johannes Gutenberg-Universität Mainz. Die Gründung der Stiftung wurde unter federführender Mitwirkung von Frau Katharina Fasel ermöglicht. Die Stiftung dient dem ausschließlichen Zweck der Förderung von Forschung und Lehre im Bereich des Fachs Pharmazie an der Johannes Gutenberg-Universität Mainz. Insbesondere sollen gefördert werden: be-

stimmte fachlich und zeitlich begrenzte Forschungsvorhaben und wissenschaftliche Arbeiten in der Fachrichtung Pharmazie. Daneben werden Beihilfen zu Forschungs-, Studienreisen und Studienaufenthalten im In- und Ausland oder Stipendien an Dozenten, Doktoranden und besonders qualifizierte wissenschaftliche Mitarbeiter vergeben. Über die Vergabe der Mittel entscheidet der Stiftungsbeirat. Anträge sind an den Vorsitzenden der Rochelmeyer-Stiftung, den Geschäftsführenden Leiter des Instituts für Pharmazie, bis zum 15. Oktober eines Jahres zu richten.

SULZMANN-STIFTUNG

Die Stiftung wurde 1984 durch Familie Sulzmann errichtet zur Förderung der Forschung in Zaire und benachbarten Ländern vornehmlich durch Doktorandinnen und Doktoranden des Instituts für Ethnologie und Afrika-Studien der Johannes Gutenberg-Universität, die die Stiftung treuhänderisch verwaltet. Über die Gewährung von Stiftungsleistungen entscheidet der Beirat, dem Univ.-Prof. Dr. Gerhard GROHS, München, Univ.-Prof. Dr. Raimund KASTENHOLZ, Mainz, und Dr. Anna-Maria BRANDSTETTER, Mainz, die auch Geschäftsführerin der Stiftung ist, angehören. Weitere Informationen: Dr. A.-M. BRANDSTETTER, Institut für Ethnologie und Afrika-Studien, Forum 6, EG, Zi 00-652, Tel. 39-28 70, n. tel. V.

Förderung von Auslandsaufenthalten

BAFÖG-AUSLANDSFÖRDERUNG

BAfÖG-Anträge für die Zeit des Auslandsaufenthaltes sind bei gesondert bestimmten Ämtern für Ausbildungsförderung zu stellen. Weitere Informationen: BAfÖG-Amt, Forum 6, 1. OG, Tel. 39-9 72

DEUTSCHER AKADEMISCHER AUSTAUSCHDIENST E. V. (DAAD)

▪ Kennedyallee 50, 53175 Bonn,
Tel. (02 28) 8 82-0, Fax 882-444

Der DAAD fördert die akademischen Beziehungen zum Ausland sowohl ideell als auch finanziell durch den Austausch von Studierenden und Wissenschaftlern. Die Johannes Gutenberg-Universität Mainz ist ordentliches Mitglied des DAAD. Informationen über die Förderprogramme des DAAD erteilt das Akademische Auslandsamt der Johannes Gutenberg-Universität, Forum 2, EG, Raum 00-206, Tel. 39-22 81

FULBRIGHT-KOMMISSION

- Theaterplatz 1a, 53177 Bonn,
Tel. (02 28) 9 35 69-0

Kommission für Studenten- und Dozentenaustausch zwischen der Bundesrepublik Deutschland und den Vereinigten Staaten von Amerika. Die Fulbright-Kommission vergibt Stipendien an deutsche Studierende und Graduierte für ein akademisches Jahr in den USA.

Bewerbungen sind möglich für Voll-, Teil- und Reisestipendien. Auskunft erteilt das Akademische Auslandsamt der Johannes Gutenberg-Universität, Forum 2, EG, Raum 00-206, Tel. 39-22 81.

PEREGRINUS-STIFTUNG

Die Stiftung wurde 1994 von Univ.-Prof. em. Dr. Rudolf Meimberg eingerichtet. Gefördert werden Studienaufenthalte im Ausland für Studierende der Volkswirtschaftslehre oder Rechtswissenschaft des Fachbereichs 03 der Johannes Gutenberg-Universität Mainz. Anfragen und Anträge sind zu richten an Univ.-Prof. Dr. Hartwig BARTLING, Fachbereich Rechts- und Wirtschaftswissenschaften der Johannes Gutenberg-Universität, Jakob-Welder-Weg 4, 55128 Mainz.

SOKRATES-PROGRAMM

Aktionsprogramm der EU zur Förderung der transnationalen Zusammenarbeit in Europa. Auslandsaufenthalte von Studierenden und Dozenten/Dozentinnen können im Rahmen von Gruppenprogrammen gefördert werden. Einzelbewerbungen von Studierenden bei der EU sind nicht möglich. Informationen erteilt das Akademische Auslandsamt (s. S. 31).

Förderung des wissenschaftlichen Nachwuchses

(Außer den unter »Allgemeine Förderungsmöglichkeiten« genannten Organisationen.)

ALEXANDER VON HUMBOLDT-STIFTUNG

- Jean-Paul-Straße 12, 53173 Bonn,
Tel. (02 28) 8 33-0, Fax 83 31 99.

Präsident: Prof. Dr. Reimar LÜST. Generalsekretär: Dr. Manfred OSTEN. Vertrauensdozent an der Johannes Gutenberg-Universität Mainz:

Univ.-Prof. Dr. Helmut RINGSDORF, FB 19,
Tel. 39-24 02, [post@alex.avh.uni-bonn.de],
<http://www.avh.de>

Die Alexander von Humboldt-Stiftung ist eine öffentliche Stiftung privaten Rechts. Träger ist die

Bundesrepublik Deutschland, vertreten durch den Bundesminister des Auswärtigen.

Vergabe von jährlich bis zu 500 Forschungsstipendien an hochqualifizierte und promovierte ausländische Wissenschaftler zur Durchführung von längerfristigen (6 bis 12 Monate) Forschungsvorhaben an Universitäten oder anderen Forschungsinstituten in der Bundesrepublik Deutschland.

Offen für alle Nationen und alle Fachgebiete; Bewerbung zu jeder Zeit direkt bei der Stiftung in Bonn; monatliche Stipendienraten 3400,- bis 4200,- DM netto je nach wissenschaftlicher Qualifikation und akademischer Stellung; Reisekosten sowie weitere Zuschläge; Altersgrenze 40 Jahre.

CARL DUISBERG GESELLSCHAFT E.V.

- Weyerstr. 79-83, 50676 Köln,
Tel. (02 21) 20 98-0, Fax (02 21) 20 98-1 11

Hauptgeschäftsführer: Dr. Norbert SCHNEIDER
Landesstelle Hessen-Rheinland-Pfalz: Adolfstr. 16, 65185 Wiesbaden, Tel. (06 11) 99 94 10, Fax (06 11) 9 99 41 55. Leiter: Dr. Hans-Jürgen BRANDT

Die Carl Duisberg Gesellschaft (CDG) ist eine gemeinnützige Organisation für internationale berufliche Weiterbildung und Personalentwicklung. Ihre Programme richten sich an Fach- und Führungskräfte aus Deutschland und anderen Industrieländern, aus Entwicklungsländern und den Staaten Mittel- und Osteuropas.

Die angebotenen Programmaßnahmen werden aus Mitteln des Bundes, der Bundesländer und internationaler Organisationen wie z.B. Europäischer Union und UNO finanziert.

Die Bewerbung zu Fortbildungsprogrammen erfolgt für Deutsche bei der Zentrale der CDG in Köln, Geschäftsbereich Industrieländer, für Bewerber aus Entwicklungsländern sind die Bewerbungen über die Auslandsvertretungen der Bundesrepublik Deutschland einzureichen, und es muß eine Nominierung durch die Regierung des Heimatstaates erfolgen.

Der Direkteinstieg in ein Stipendienprogramm nach Aufnahme des Studiums in Deutschland ist regelmäßig nicht möglich.

Die Landesstelle Hessen-Rheinland-Pfalz berät Bewerber auf Wunsch über das vorhandene Programmangebot und die Aufnahmebedingungen.

FÖRDERUNGSSTIPENDIEN DER JOHANNES GUTENBERG-UNIVERSITÄT

Senatsausschuß für die Vergabe von Förderungsstipendien

Vorsitzender:

Vizepräsident Univ.-Prof. Dr. Michael LOOS

Der Senatsausschuß vergibt Stipendien nur an Nachwuchskräfte, die weiter für wissenschaftliche Berufe ausgebildet werden sollen. Die Antragsteller müssen sich aufgrund ihrer bisherigen Leistungen einer besonderen Förderung für würdig erwiesen haben. Es muß zu erwarten sein, daß sie auch künftig erhöhten Anforderungen entsprechen. Stipendien können demnach nur im Zusammenhang mit eigenen laufenden wissenschaftlichen oder künstlerischen Arbeiten (Magister-, Staatsexamens-, Diplom- oder Doktorarbeit und selbständige wissenschaftliche Arbeiten in einem Forschungsprojekt) vergeben werden. Die Gewährung der Stipendien darf nicht von Dienstleistungen abhängig gemacht werden. Ein Rechtsanspruch auf die Gewährung eines Stipendiums besteht nicht.

Stipendien werden einmalig bis zu einem Höchstbetrag von monatlich 700,- DM (ohne Hochschulabschluß 650,- DM) gewährt. Die Förderungsdauer ist auf höchstens sechs Monate begrenzt. Verlängerungsanträgen kann nur in besonders begründeten Ausnahmefällen entsprochen werden. Die Ausschreibung erfolgt regelmäßig zum 1.3., 1.7. und 1.11. eines Jahres.

Die wissenschaftliche Qualifikation ist durch zwei ausführliche Gutachten von Hochschullehrern (erstes Gutachten vom betreuenden Professor und zweites Gutachten durch einen weiteren Professor) zu bestätigen. Zusätzlich ist die Benotung für die erbrachten Studienleistungen, Vordiplom, Diplom, Staatsexamen und sonstige Prüfungen anzugeben.

Tätigkeiten, die aus öffentlichen Mitteln finanziert werden, schließen die Gewährung eines Förderungsstipendiums aus. Dies gilt nicht für mit der Förderung zu vereinbarende Nebentätigkeiten von geringem Umfang, namentlich nicht für Tätigkeiten als Hilfskraft oder wissenschaftliche Hilfskraft, wenn die hierbei erzielten monatlichen Verdienste den jeweiligen Förderungsbetrag nicht überschreiten. Förderungsstipendien sind neben Stipendien der Deutschen Studienstiftung, Dr. G.-Scheuing-Stiftung und der Graduiertenförderung nicht möglich. Sonstige bezahlte Tätigkeiten sind anzugeben. Förderungsstipendien werden Beziehern von BAföG voll auf ihre Förderungsleistungen angerechnet.

Der ausgefüllte und mit zwei Gutachten ergänzte Antrag ist dem Dekan zuzuleiten. Der Dekan prüft die formalen Voraussetzungen für die Antragstellung und leitet die Anträge an die Stipendienverga-

bekommision des Fachbereichs, die die Priorität und die Reihenfolge der Antragsteller festlegt und die Anträge an den Senatsausschuß weiterleitet.

Antragsformulare sind erhältlich

a) in den Dekanaten der Fachbereiche,

b) bei der Förderungsabteilung, Forum 6, 1. Stock,

Zi. 710, Tel. 39-48 04, Sprechzeiten Mo-Fr 9-11

GRADUIERTENFÖRDERUNG

Zentrale Kommission für die Graduiertenförderung. Vorsitzender: Univ.-Prof. Dr. BISANG, FB 14; Stellv. Vorsitzender: Univ.-Prof. Dr. Gerhard WEGENER, FB 21. Geschäftsführung: Johanna EHLERS.

Nach Maßgabe des Landesgraduiertenförderungsgesetzes (LGFG) werden Promotionsstipendien vergeben. Die Stipendien und Zuschläge für Sach- und Reisekosten werden als Zuschüsse gewährt. Stipendien können erhalten:

1. Doktoranden, die ein Hochschulstudium abgeschlossen haben, das die Zulassung zur Promotion ermöglicht,

2. Studierende, die soweit Studien- und Promotionsordnung es vorsehen, als Studienabschluß lediglich die Promotion anstreben. In diesem Fall kann die Förderung ein halbes Jahr vor Ablauf der in der Promotionsordnung vorgesehenen Studiendauer beginnen, falls alle sonstigen Voraussetzungen für die Meldung zum Rigorosum vorliegen.

Die Ausschreibung der Stipendien erfolgt in regelmäßigen Abständen hochschulöffentlich. Antragsformulare sind jederzeit in der Geschäftsstelle der Zentralen Kommission für die Förderung des wissenschaftlichen Nachwuchses erhältlich.

**STIFTUNG MAINZER
UNIVERSITÄTSFONDS**

Vorsitzender des Verwaltungsausschusses:

Der Kanzler.

Leiter des Rentamtes:

Ernst HEDDERICH, Ernst-Ludwig-Straße 12,
55116 Mainz, Tel. 23 27 29.

Der Mainzer Universitätsfonds, der seit dem Jahre 1781 besteht, hat die Aufgabe, aus seinen Erträgen die Lehre und Forschung im Bereich der Johannes Gutenberg-Universität zu unterstützen und zur Nachwuchsförderung beizutragen. Dies wird u.a. durch die Vergabe des Preises der Johannes Gutenberg-Universität für besonders qualifizierte Dissertationen bzw. herausragende künstlerische Leistungen erreicht. Des weiteren werden hieraus die Willy-Eberz-Medaille für besonderes studentisches Engagement und der Preis »Jugend forscht« verliehen. Die Verteilung der Mittel erfolgt auf Antrag durch den Präsidenten der Universität.

BUND-LÄNDERPROGRAMM FÜR FRAUEN (HSP III)

Über die Vergabe von Stipendien und Werkverträgen für Frauen in der Wissenschaft nach einer Familienphase informiert das Frauenbüro, Forum 3, Zi. 00-320/402/404/406, Tel. 39-29 88/47 87/57 83 oder Klinikum, Gebäude 601, Zi. 907, Tel. 17-67 44
Antragstermine: 1. Februar und 1. August

Weitere Förderungsmöglichkeiten für Forschungsprojekte

INFORMATIONEN IM INTERNET:

<http://www.verwaltung.uni-mainz.de/dez1/forschungsoerderung.html>

DEUTSCHE FORSCHUNGSGEMEINSCHAFT (DFG)

▪ Kennedyallee 40, 53175 Bonn, Tel. (02 28) 8 85-1
Präsident: Prof. Dr. Ernst-Ludwig WINNACKER, Generalsekretär: Dr. Reinhard GRUNWALD
Die Deutsche Forschungsgemeinschaft (DFG) ist die zentrale Selbstverwaltungsorganisation der Wissenschaft in der Bundesrepublik Deutschland. Jeder deutsche Wissenschaftler kann bei der Deutschen Forschungsgemeinschaft im Normalverfahren Anträge auf Finanzierungshilfe für ein von ihm gewähltes Forschungsvorhaben stellen. Die Forschergruppe ist ein längerfristiger Zusammenschluß mehrerer, in der Regel an einem Ort wirkenden Wissenschaftler zur Bearbeitung einer besonderen, meist interdisziplinärer Forschungsaufgabe. In Schwerpunktprogrammen arbeiten Forscher aus verschiedenen wissenschaftlichen Instituten im Rahmen einer vorgegebenen Thematik für begrenzte Zeit zusammen. Sonderforschungsberei-

che sind Gruppen von Wissenschaftlern, die sich mit Zustimmung ihrer Hochschule zur gemeinsamen Forschung auf Wissenschaftsgebieten zusammengeschlossen haben, in denen die Hochschule einen längerfristig zu fördernden Schwerpunkt sieht.

Weitere Auskünfte/Unterlagen beim Forschungsreferenten der Universität: Dr. K. P. C. SPATH (Abt. 11), Tel. 39-58 91

Vertrauensdozent: Univ.-Prof. Dr. J. MICHAELIS (FB 04), Tel. 17-32 52/73 69

VOLKSWAGEN-STIFTUNG

▪ Kastanienallee 35, D-30519 Hannover, Tel. (05 11) 83 81-0, Fax (05 11) 83 81-3 44, [mail@volkswagen-stiftung.de]

Vorsitzende des Kuratoriums:

Helga SCHUCHARDT;

Generalsekretär: Dr. Wilhelm KRULL

Die Stiftung wurde zur Förderung von Wissenschaft und Technik in Forschung und Lehre gegründet. Ihre Fördermittel sind als zweckgebundene Zuwendungen an wissenschaftliche Einrichtungen zu vergeben. Laufende Mittel dürfen nur in Ausnahmefällen über die Dauer von fünf Jahren hinaus gewährt werden.

Die Stiftung fördert grundsätzlich im Rahmen zeitlich begrenzter Schwerpunkte vorwiegend interdisziplinären Charakters.

Anträge sind schriftlich an die Geschäftsstelle der Volkswagen-Stiftung zu richten. Sie sollen – auch sprachlich – so abgefaßt sein, daß sie sowohl der Stiftung als auch den Fachgutachtern ein verständliches und für die Prüfung ausreichendes Bild des geplanten Projekts vermitteln. Fachliche Ausführungen können dem Antrag gegebenenfalls auch als Anlage beigegeben werden.

Fundsachen

- für den Campus-Bereich: Pedell Forum, Eingang Becherweg 2, Zi. 01-111, Tel. 39-23 41
- für die Zentralmensa: Sekretariat der Verpflegungsbetriebe, Frau EICKE, Herr ZUCK, Studierendenhaus, Eingang B, Staudingerweg 21, Tel. 39-49 05/49 26
- für den Klinikums-Bereich: Fundbüro des Klinikums, Gebäude 601, EG, Zentrale Dienste, Tel. 17-28 08
- für den Mainzer Stadtbereich: Fundbüro der Stadtverwaltung, Klarastr. 4, Tel. 12-24 32, Sprechzeiten: Mo-Fr 8.30-12, Mo-Do 13.30-16, Fr 13.30-14.30
- für die Verkehrsbetriebe der Stadtwerke Mainz AG: Fundbüro der Stadtwerke Mainz AG, Bonifaziusstr. 2, Tel. 12-66 51, Sprechzeiten: Mo-Mi 8.30-17, Do 8.30-18, Fr 7.15-15

Gastprofessorenhaus

Besucheranschrift:

Wittichweg 31, 55099 Mainz, Tel. 39-58 70

Das Gastprofessorenhaus dient der Unterbringung ausländischer Wissenschaftler. Vermittlung durch das Akademische Auslandsamt, s. S. 31

Hausmeister und Pedelle (außer Klinikum)

Erläuterung: (H) = Hausmeister, (P) = Pedell, C = Campus, A = außerhalb des Campus

Bezeichnung	Lage	Straße	Raum, Tel.-Nr.
Chemie (H)	C	Becherweg 22	Zi. 17
Forum universitatis (P) und (H)	C	Becherweg 2	Zi. 01-111, 39-23 41
Bildende Kunst (H)	A	Am Taubertsberg 6	Raum 134, 39-21 31
Musik (H)	A	Binger Straße 26	23 16 60
Naturwissenschaften (P)	C	Becherweg 21	Poststelle
Naturwissenschaften (H)	C	Becherweg 21	Zi. 00-132, 39-4140
Pharmazie (H)	C	Staudingerweg 5	Zi. 00-125, 39-5360
Philosophicum (P)	C	Welderweg 18	Zi. P 9, 39-2200
Philosophicum (H)	C	Welderweg 18	Zi. 00-423, 39-3325
Physik (H)	C	Staudingerweg 7	Raum 00-619, 39-59 16
Recht und Wirtschaft (P)	C	Welderweg 4	Zi. 1, 39-2342
Sonderbau II (SB II) (H)	C	Becherweg 17	Zi. 00-141, 39-4102
Sport (H)	C	Albert-Schweitzer-Straße 22	Zi. 110, 39-3507
Zahnlabor (H)	C	Bentzelweg 14	Zi. 17

Hörsäle

Campus universitatis

Hörsaal	Platzzahl	Standort	Hörsaal	Platzzahl	Standort
<i>Forum</i>			Hs RW 3	80	Welderweg 9
Hs 7	144	Forum 1	Hs RW 4	60	Welderweg 9
Hs 8	342	Forum 1	Hs RW 5	40	Welderweg 9
Hs 10	84	Forum, Eingang Becherweg 4	Hs RW 6	40	Welderweg 9
Hs 11	78	Alte Mensa, Becherweg 5	<i>Gebäude RW II (alt)</i>		
Hs 13	132	Forum, Eingang Becherweg 4	Hs I	42	Welderweg 4
Hs 15	143	Forum, Eingang Becherweg 4	Hs II	80	Welderweg 4
Hs 16	199	Forum, Eingang Becherweg 4	Hs III	60	Welderweg 4
Auditorium maximum	285	Alte Mensa, Becherweg 5	Hs IV	80	Welderweg 4
Atrium maximum	234	Alte Mensa, Becherweg 5	Hs V	42	Welderweg 4
Atrium minimum	351	Alte Mensa, Becherweg 5	Hs VI	42	Welderweg 4
Linke Aula	117	Alte Mensa, Becherweg 5	Hs VII	42	Welderweg 4
<i>Gebäude RW I (neu)</i>			<i>Philosophicum</i>		
Hs RW 1	1000	Welderweg 9	Hs P 1	374	Welderweg 18
Hs RW 2	140	Welderweg 9	Hs P 2	130	Welderweg 18
			Hs P 3	112	Welderweg 18
			Hs P 4	112	Welderweg 18
			Hs P 5	130	Welderweg 18
			Hs P 6	40	Welderweg 18
			Hs P 7	72	Welderweg 18
			Hs P 10	180	Welderweg 18
			Hs P 11	130	Welderweg 18
			Hs P 12	50	Welderweg 18

Hörsaal	Platzzahl	Standort
Hs P 13	84	Welderweg 18
Hs P 15	40	Welderweg 18
Hs P 101	30	Welderweg 18
Hs P 102	84	Welderweg 18
Hs P 103	50	Welderweg 18
Hs P 104	84	Welderweg 18
Hs P 105	50	Welderweg 18
Hs P 106	60	Welderweg 18
Hs P 107	20	Welderweg 18
Hs P 108	40	Welderweg 18
Hs P 109a	35	Welderweg 18
Hs P 110	60	Welderweg 18
Hs P 200	35	Welderweg 18
Hs P 201	30	Welderweg 18
Hs P 202	51	Welderweg 18
Hs P 203	30	Welderweg 18
Hs P 204	180	Welderweg 18
Hs P 205	48	Welderweg 18
Hs P 206	84	Welderweg 18
Hs P 207	60	Welderweg 18
Hs P 208	50	Welderweg 18

Universitätsklinikum

Raum	Platzzahl	Standort
0231/0221 (Konferenz- zimmer)	40	Diätlehranstalt, Bau 304
6	175	ZMK-Klinik
129	36	ZMK-Klinik
227	50	ZMK-Klinik
224 (Kurssaal)	39	ZMK-Klinik
F 231	212	Bau 205
	278	Chirurgie Bau 505
A42 (Kurssaal)	50	Chirurgie Bau 505
A 40 (Konfe- renzzimmer)	32	
00-111	268	Patholog. Bau 707

Hörsaal	Platzzahl	Standort
<i>Naturwissenschaftliche Gebäude</i>		
SR 11	52	Müllerweg 6
Hs 18	244	Becherweg 9
Hs 19	200	Becherweg 13
Hs 20	280	Becherweg 14
Hs 21	108	Welderweg 11
Hs 22	348	Becherweg 22
Hs 23	95	Becherweg 22
Hs N0 25	81	Becherweg 21
Hs N 1	272	Becherweg 23
Hs N 2	211	Becherweg 23
Hs N 3	202	Becherweg 23
Hs N 6	132	Becherweg 21
Hs N 33	95	Becherweg 21
Hs 120	108	Becherweg 45
<i>Fachbereich Sport</i>		
Hs S 1	368	Sportinstitut
Hs S 2	96	Sportinstitut
Hs S 3	98	Sportinstitut

Raum	Platzzahl	Standort
00-141 (Kurssaal)	100	Patholog. Bau 707
00-232	61	Patholog. Bau 706
U 24 A/ U 1241	140	Hautklinik, Bau 401
136	93	HNO/Augenklinik, Bau 101
	132	Frauenklinik, Bau 104
	65	Inst. f. Klinische Strahlkunde, Bau 210
04423	195	Pulverturm

Infothek der Zentralen Studienberatung

▪ Forum 1, EG, Zi. 00-123, geöffnet: Mo-Do 8-11
Die Präsenzbibliothek bei der Zentralen Studienberatung verfügt über bildungspolitische, studienberatende und arbeitsmarktpolitische Literatur. Im Leseraum können allgemeine und fachspezifische Informationsschriften eingesehen werden; Studi-

en- und Prüfungsordnungen der Universität Mainz sind dort verfügbar, auch Vorlesungsverzeichnisse anderer Hochschulen und länderübergreifende Informationsschriften. Ferner sind die Abi-/Uni-Hefte der Bundesanstalt für Arbeit und die »Blätter zur Berufskunde« dort vorrätig.

Internationaler Studierendenausweis und Deutsch-Französischer Sozialausweis

1. Der Internationale Studierendenausweis (ISIC-Ausweis) ist unter Vorlage eines Paßbildes und des gültigen Studentenausweises auf dem Campus beim Studentenwerk Mainz, Studierendenhaus, Staudingerweg 21, Eingang A, Mo-Fr 9-12 (Frau SCHREIBER, Tel. 39-49 11), im AStA und beim STA-TRAVEL Reisebüro gegen eine Gebühr von 15,- DM erhältlich. Der Ausweis ist ebenfalls in der Verwaltung des Studentenwerks Vorderpfalz, Am Fort 7, Landau, erhältlich.
2. Der Deutsch-Französische Sozialausweis be-

rechtigt, in Frankreich soziale Leistungen (Essen, Übernachtungen) gleichberechtigt mit französischen Studierenden in Anspruch zu nehmen. Der ein Jahr gültige Ausweis ist gegen eine Gebühr von DM 3,-, einem Lichtbild und der Vorlage des Studentenausweises beim Studentenwerk Mainz, Studierendenhaus, Staudingerweg 21, Eingang A, Mo-Fr 9-12 (Frau SCHREIBER, Tel. 39-49 11) erhältlich. Der Ausweis ist ebenfalls in der Verwaltung des Studentenwerks Vorderpfalz, Am Fort 7, Landau, erhältlich.

Kindergarten/-krippen

Campus universitatis

Jakob-Welder-Weg, Tel. 38 21 05. Der Kindergarten an der Universität, eine städtische Einrichtung, kann von Studierenden und Angestellten der Universität Mainz in Anspruch genommen werden. Die Anmeldung ist immer in Verbindung mit einem Dringlichkeitsantrag an den Senatsausschuß für den Universitätskindergarten zu richten. In der Kinderkrippe werden Kinder von 0 bis 3 Jahren, im Kindergarten solche von 3 bis 6 Jahren betreut. Die Einrichtung ist Mo-Do von 7 bis 17 Uhr (KiGa 6.45 bis 17 Uhr) und Fr von 7 bis 16.30 Uhr (KiGa 6.45 bis 16.30 Uhr) geöffnet.

Katholische Hochschulgemeinde (KHG)

Saarstr. 20, 55122 Mainz, Tel. 32 21 20. Die Kinderkrippe in der KHG ist eine Elterninitiative innerhalb der Hochschulgemeinde. Die Eltern sind unmittelbar an der Betreuung und der anfallenden Arbeit in der Kinderkrippe beteiligt. Die Belegung umfaßt 3 Gruppen von Kindern von 6 bis 36 Monaten. Voraussetzung für die Aufnahme ist, daß mindestens ein Elternteil an der Johannes Gutenberg-Universität studiert.

Kinderhaus Posselmann

Dahlheimer Weg 31, Tel. 39-38 74, 1. Anträge sind zu richten an Johanna EHLERS, Tel. 39-23 17.

Konzerte

Im Fachbereich Musik finden wöchentlich mehrere Konzerte von Studierenden und Lehrenden statt, die im Semesterprogramm und durch Einzelaus-

hang angekündigt werden. Informationen: Veranstaltungen und Öffentlichkeitsarbeit Fachbereich Musik: Binger Str. 26, 55122 Mainz, Tel. 39-35 38,

Fax 39-35 38. Besucheranschrift: Fachbereich Musik, Binger Str. 26
Das Collegium musicum veranstaltet ebenfalls re-

gelmäßig Konzerte. Informationen: Collegium musicum, Gresemundweg 4, Tel. 37 12 45 oder 39-38 78, Fax 37 14 80, s. a. S. 112

Krankenversicherung

Die Studentische Krankenversicherung ist durch das Gesundheitsreformgesetz (GRG) ab dem Sommersemester 1989 neu geregelt worden. Danach dürfen die Hochschulen eine Einschreibung von Studierenden oder Studienbewerbern, die der Versicherungspflicht unterliegen, ohne den Nachweis über das Bestehen einer Krankenversicherung nicht vornehmen. Von einer Versicherungspflicht wird immer dann ausgegangen, wenn ein Studierender oder ein Bewerber weder das 14. Fachsemester noch das 30. Lebensjahr überschritten hat und keine Bescheinigung der Krankenkasse über eine Befreiung von der Versicherungspflicht gemäß 8 Abs. 1 Nr. 5 SGB V vorlegen kann. Im Falle der Befreiung von der Versicherungspflicht ist zumin-

dest der Befreiungsbescheid der Krankenkasse vorzulegen. In Zweifelsfällen wenden Sie sich bitte an Ihre Krankenkasse oder an das Studierendensekretariat.

Für ausländische Studierende, die nach dem Ausländergesetz grundsätzlich einer Krankenversicherung angehören müssen, besteht eine günstige Gruppenversicherung. Bitte im AStA oder bei der Förderungs- und Sozialberatung erfragen (Tel. 39-48 22/23 17).

Individuelle Beratung über Krankenversicherungen – insbesondere für ausländische Studierende – und zuständig für die erforderlichen Gutachten: Förderungs- und Sozialberatung, Forum 1, EG, Zi. 00-106, Tel. 39-23 17, Mo-Fr 11-12

Lehrveranstaltungen

Vorlesung

Die Vorlesung gibt Studierenden die Möglichkeit, sich einen Überblick über Themen und Problemstellungen des Faches zu verschaffen. Zu Beginn des Semesters wird im allgemeinen eine Literaturliste zum Thema der Vorlesung herausgegeben. Dies ermöglicht die Vorbereitung und Vertiefung des während der Vorlesung vorgetragenen Stoffes. Für die Vorlesung gibt es keine Begrenzung der Teilnehmerzahl, auch keine Anwesenheitspflicht. Der Besuch einer Vorlesung allein ist auch keine Grundlage für eine Leistungsbescheinigung. Vorlesungen können von allen Studierenden, auch anderer Fächer, besucht werden.

Alle weiteren Veranstaltungen führen die Studierenden an ein eigenständiges wissenschaftliches Arbeiten heran. In Übungen, Seminaren und Praktika ist die Teilnehmerzahl wegen der notwendigen Arbeitsbedingungen begrenzt. Gelegentlich liegt schon am Ende des vorhergehenden Semesters eine Anmelde-Liste für eine Veranstaltung des nächsten Semesters im jeweiligen Institut aus. In diesen Veranstaltungen herrscht Präsenzpflicht, die durch eine Anwesenheitsliste überprüft wird. Diese Veranstaltungen sollen den Studierenden am Ende des Semesters einen Leistungsnachweis, einen sog. »Schein«, erbringen, der für die Zulassung zur Zwischen- oder Abschlußprüfung verlangt wird.

Übung

Die Übung bietet Studienanfängern eine Einführung in fachspezifische Themen und Problemstellungen oder dient zur Vertiefung, Ergänzung und Anwendung des in Vorlesungen gehörten Stoffes. Am Ende des Semesters wird der Wissensstand meistens durch eine schriftliche Prüfung, eine Klausur, festgestellt. Schriftliche Hausarbeiten, Referate oder ein Prüfungsgespräch (Kolloquium) sind andere Formen der Prüfung. Sofern Studierende die erforderlichen Leistungen erbracht haben, erhalten sie dafür einen Leistungsnachweis (Schein).

Seminar

Hier geht es um die Eigenständigkeit der wissenschaftlichen Arbeit der einzelnen Studierenden. In einem Seminar wird von allen Teilnehmern gemeinsam ein bestimmter umfassender Themenbereich unter verschiedenen Aspekten erarbeitet. Im Gegensatz zur Vorlesung ist hier die aktive Teilnahme der Studierenden an der Diskussion erwünscht. Im allgemeinen übernimmt jeder Teilnehmer ein Referat, durch dessen Vortrag in der Seminarsitzung die Diskussionsgrundlage geliefert wird. Die Referatsthemen werden im allgemeinen am Anfang des Semesters verteilt. Es empfiehlt sich jedoch, nach Möglichkeit schon am Ende des vorhergehenden Semesters ein Thema auszusuchen, um die vorlesungsfreie Zeit zur Anfertigung

eines Referates nutzen zu können. Proseminare besuchen die Studierenden im Grundstudium, also vor der Zwischenprüfung, danach können Haupt- und Oberseminare besucht werden.

Kolloquium

Dies ist im allgemeinen eine Gesprächsrunde von Doktoranden und Diplomanden zu speziellen wissenschaftlichen Problemen und Themen, z.T. auf persönliche Einladung des jeweiligen Hochschullehrers.

Praktikum

Hier soll die Theorie in praktische Anwendung umgesetzt werden. Die Studierenden können z.B. Experimente zu Übungszwecken durchführen. Laborpraktika finden semesterbegleitend und/oder in der vorlesungsfreien Zeit für die naturwissenschaftlichen Fächer statt.

Schulpraktikum

Studierende des Studienganges für das Lehramt an Gymnasien müssen im Verlauf ihres Studiums zwei Schulpraktika ableisten. Das erste Praktikum dient insbesondere der Hospitation und dauert min-

destens zwei Wochen; das zweite Praktikum dient der unterrichtspraktischen Erprobung und dauert vier Wochen. Die Schulpraktika sollen mit geeigneten erziehungswissenschaftlichen sowie fachdidaktischen Lehrveranstaltungen der Universität verbunden sein.

Exkursionen

In einigen Studienfächern, z.B. Geographie, Biologie, Pharmazie, in denen der Lehr- und Forschungsgegenstand untersucht oder besichtigt werden muß, ist die Teilnahme an Exkursionen obligatorisch.

Tutorien und Arbeitsgemeinschaften

Diese Veranstaltungen begleiten Vorlesungen, Übungen oder Seminare, um den dort gebotenen Stoff durch die Arbeit innerhalb einer kleineren Gruppe, vor allem für Anfangssemester oder ausländische Studierende, zu vertiefen. Hier können inhaltliche Fragen geklärt und diskutiert werden. Diese Gruppen werden von wissenschaftlichen Mitarbeitern oder Studierenden höherer Semester geleitet.



Szenen

wechsel

Raus aus der Schule – und schon sind Sie mitten drin
im Hochschul – Dschungel.

Kennen Sie sich in der Uni Szene schon aus?

Wenn nicht, dann nichts wie hin zur BARMER.
Dort gibt es, selbstverständlich **kostenlos**, die neue
»Uni Szene von A–Z«.

**Insidertips verschaffen Durchblick. Wie hoch ist
der aktuelle BAföG-Satz? Wie finde ich eine Bleibe?
Worauf muß ich beim Jobben achten?**

Ein praktischer Ratgeber für alle, die ihr Studium starten
wollen. Mit 2 Semesterplanern für Ihr individuelles Timing.

**Holen Sie sich noch heute Ihr persönliches Exemplar.
Oder rufen Sie uns einfach an.**

BARMER

Deutschlands größte Krankenkasse
Staudinger Weg 21, 55128 Mainz, Tel.: 06131/244-440

Leihwagen

Wohnraumverwaltung des Studentenwerks Mainz, Staudingerweg 21, Eingang C, Tel. 39-49 04, Mo-Fr 9-11, Mi 13.30-14.30

Immatrikulierten Studierenden stehen für Umzüge, Sachtransporte u.ä. Hochraum-Kastenwagen sowie ein Personenkleinbus (9 Personen) zur Verfügung. Die Wagen können für einen Zeitraum von

vier Stunden (8-12 Uhr, 12-16 Uhr), einem Tag (8-8 Uhr) oder einem Wochenende (Fr 12-Mo 8 Uhr) gemietet werden, stehen aber auch in Ausnahmefällen für längere Mietfristen bereit. Es empfiehlt sich, die Reservierung zwei bis drei Wochen im voraus vorzunehmen.

Meldepflicht

Studierende sind verpflichtet, sich innerhalb einer Woche nach dem Bezug einer Wohnung oder nach dem Auszug aus einer Wohnung bei der zuständigen Behörde (Stadt- oder Ortsverwaltung) an- bzw. abzumelden.

Einwohner- und Meldeamt Mainz: Rheinstr. 105-107. Öffnungszeiten: Mo-Di 8-12, Mi 13.30-17.30, Do-Fr 8-12

Mensen

Zentralmensa

Staudingerweg 15, 55128 Mainz

Träger: Studentenwerk Mainz, Staudingerweg 21, Studierendenhaus, Eingang B, Tel. 39-49 15

Abteilungsleiterin: Eleonore DIEGEL, Studierendenhaus, Eingang B, Tel. 39-49 15 oder 39-49 05 (Sekretariat)

Öffnungszeiten der Zentralmensa: Mo-Fr 11-14, Sa 11.30-13.15

Es stehen vier Wahlessen zum Preis von 3,50 DM bis 4,50 DM zur Auswahl. Der tägliche Speiseplan ist auch im Internet abgelegt [<http://www.uni-mainz.de/UniInfo/Uni/Mensa/speiseplan.html>]

Darüberhinaus bieten wir während der Öffnungszeiten der Zentralmensa ein Salat- und Dessertbuffet sowie Eintöpfe an einer speziellen Theke an.

Tellergerichte in der Cafeteria der Zentralmensa: In der Zeit von 11-15 Uhr bieten wir ganzjährig ein Tellergericht mit zwei Essenskomponenten zum Preis von 2,70 DM für Studierende (Bedienstete: DM 4,80) an. Ein fester Speiseplan existiert nicht. Bitte beachten Sie die Hinweistafeln an den Zugängen zur Cafeteria.

Mensa der Katholischen Hochschulgemeinde

Saarstr. 20, 55122 Mainz, Tel. 32 21 09, Fax 32 21 00

Studentisches Essen: DM 3,60

Nichtstudentisches Essen: DM 7,20

Öffnungszeiten: Mo-Fr 11.30-13.30.

Sollten die vorbereiteten Essen ausverkauft sein, schließt die Mensa früher. [<http://www.uni-mainz.de/~khg/Speiseplan/speiseplan.html>]

»Kasino« des Klinikums

Langenbeckstr. 1

Öffnungszeiten: Mo-Fr 11.30-14.30, Sa und So 11.30-13. Zutritt für Jedermann. Berechtigung für Studierendenzuschuß für Studierende der Medizin, Zahnmedizin, Biologie, Pharmazie, Toxikologie, Chemie, Musik und Bildende Kunst.

Kulturcafé des AStA im »Café im Forum«

Becherweg 5 (Alte Mensa), Tel. 39-40 63

Essenspreise: DM 4,50 bis 6,80.

(Menü und Tellergericht, Salatbar)

Essensausgabe: Mo-Fr 11.30-15.30.

Räumlichkeiten können von Interessenten für Feste, Parties etc. angemietet werden.

Prüfungsämter für Abschluß Staatsexamen

(Über die Prüfungsämter aller anderen Studiengänge geben die Dekanate des jeweiligen Fachbereichs Auskunft.)

Prüfungsamt Lehramt an Gymnasien

Landesprüfungsamt für das Lehramt an Schulen in Rheinland-Pfalz, Abteilung 4c des Ministeriums für Bildung, Wissenschaft und Weiterbildung, Mittlere Bleiche 61, 55116 Mainz, Fax 16-45 67. Präsidentin: Dr. Helga SMOLLICH, Zi. 316, Sprechzeiten n. tel. V., Tel. 16-45 25/6

Erste Staatsprüfung für das Lehramt an Gymnasien: Regierungsschuldirektorin Ute AHRENS, Zi. 303, Sprechzeiten n. tel. V., Tel. 16-45 30; M. HORNICKEL, W. FEGE, Sprechzeiten in der Universität: Friedrich-von-Pfeiffer-Weg 3, Mo-Fr 10-12, Tel. 39-48 05/48 00

Prüfungsamt für Juristen

Landesprüfungsamt für Juristen bei dem Ministerium der Justiz.

Präsident: Bruno C. HÜLBUSCH

Geschäftsstelle: Ernst-Ludwig-Straße 3, Ministerium der Justiz, 55116 Mainz, Tel. 16-49 05, Fax 16-58 76

Besucheranschrift: Landgericht Mainz, Diether-von-Isenburg-Straße (3. OG, bei der Bibliothek), Öffnungszeiten: Mo-Fr 9-12

Prüfungsamt Medizin und Pharmazie

Landesprüfungsamt für Studierende der Medizin und Pharmazie beim Landesamt für Soziales, Jugend und Versorgung

Ausschuß für die Naturwissenschaftliche und Zahnärztliche Prüfung

Ausschuß für die Zahnärztliche Prüfung

Postanschrift: Postfach 2964, 55019 Mainz

Dienstgebäude: Schießgartenstr. 6, 55116 Mainz, Fax 16-20 15

Leiter: Dr. Jürgen FALTIN, Tel. 16-23 51

Grundsatzfragen, Widerspruchs- und Klageverfahren: Guido DAUM, Tel. 16-20 10, Sprechzeiten Mo-Fr 9-12

Medizin, Anrechnungen Zahnmedizin In- u. Ausland, Medizin Inland: Harald BECHTOLDT, Tel. 16-43 81, Sprechzeiten Mo-Fr 9-12

Zahnmedizin und Pharmazie: Brigitte RITTER, Tel. 16-23 30, Sprechzeiten Mo-Fr 9-12

3. Abschnitt der Ärtzl. Prüfung, AiP-Berufserkenntnisse, Approbation Zahnärzte und Apotheker: Dieter MEINHA

Die Anmeldefrist zu den Prüfungen im Sommer 1999 (Ärztliche Vorprüfung und Ärztliche Prüfungen M 1, M 2, M 3, Pharmazeutische Prüfungen P 1, P 2) endet am Montag, 11. Januar 1999, für die Naturwissenschaftliche Vorprüfung und Zahnärztliche Vorprüfung am Montag, 25. Januar 1999. Die Frist für das Nachreichen fehlender Leistungsnachweise endet voraussichtlich am Mittwoch, 17. Februar 1999.

Rückmeldung

Die Fortsetzung des Studiums setzt die ordnungsgemäße Rückmeldung zum folgenden Semester voraus. Die Rückmeldung ist innerhalb der Rückmeldefrist (s. Zeittafel) im Studierendensekretariat zu beantragen. Nach dieser Frist ist eine Rückmel-

dung grundsätzlich nicht mehr möglich. Wird mit der Rückmeldung gleichzeitig die Hinzunahme oder der Wechsel in einen nicht aufnahmebeschränkten Studiengang beantragt, ist zusätzlich das Studienbuch einzureichen.

Schwimmbad/Sauna

Allgemeine Öffnungszeiten für Bedienstete und Studierende der Universität:

- Sauna (im Schwimmbadgebäude):
Frauen: Di 10-20, Do 10-21,
Fr 10-16 (ungerade Woche);

- Männer: Mo 10-20, Mi 10-21,
Fr 10-16 (gerade Woche);
- Schwimmbad, Tel. 39-35 95
(Schwimmbad neben dem Stadion):
Mo 15-18.30, Di 15-18, Mi-Fr 15-18.30

Semesterbeiträge

Es sind Semesterbeiträge in Höhe von 196,65 DM zu entrichten. Die Beiträge setzen sich zusammen aus: 81,- DM für das Studentenwerk; 13,50 DM für die studentische Selbstverwaltung; 1,50 DM für

den studentischen Hilfsfonds des AStA; 3,15 DM für den Sport; 96,50 DM für das Studierendenticket (s. S. 91); Gruppenkrankenversicherung 1,- DM.

Spindvermietung

Für jeden Studierenden besteht die Möglichkeit, in seinem Fachbereich/Institut ein Schrankfach oder einen Spind zu mieten. Die Pfandgebühr beträgt 25,- DM und kann in der Organisationsabteilung bei Frau Gerlinde HAHN, Forum 3, Zi. 00-346, Tel. 39-26 31, eingezahlt werden.

Öffnungszeiten Mo-Do 7.30-11.30 und Mo-Do 13-15
Der Fachbereich Rechtswissenschaft und Wirtschaftswissenschaften überläßt das Schrankfach kostenfrei. Zuständig: Pedell Haus Recht und Wirtschaft, Welderweg 9.

Sprachkenntnisse

Informationen über erforderliche Sprachkenntnisse in den verschiedenen Studiengängen sind in den zuständigen Dekanaten, bei den Studienfachbera-

tern oder der Zentralen Studienberatung zu erfragen bzw. in den Studienordnungen nachzulesen.

Sprachprüfungen (Ergänzungsprüfungen)

Latein und Griechisch

Die staatlichen Ergänzungsprüfungen in Latein und Griechisch (Latinum, Graecum) werden in Rheinland-Pfalz an den Seminaren für Klassische Philologie der Universitäten Mainz bzw. Trier (z. T. auch Landau) abgelegt. Maßgebend ist die »Landesverordnung über die Ergänzungsprüfungen in Latein und Griechisch« vom 13. Juli 1983 (Gesetz- und Verordnungsblatt für das Land Rheinland-Pfalz Nr. 19, 1983, S. 191-196). Das »Latinum« im Sinne dieser Prüfungsordnung entspricht dem früheren »Großen Latinum« (Standard: Cicero, Sallust, Livius). Anmeldungen zu den staatlichen Ergänzungsprüfungen sind bis zum 15. Februar bzw. 15. August für Teilnehmer der Universitätskurse über die Kursleiter, für sonstige Bewerber direkt an das Ministerium für Bildung, Wissenschaft und Weiterbildung, Rheinland-Pfalz, in Mainz zu richten. Auskünfte über Prüfungsanforderungen und erforderliche Unterlagen erteilen die Kursleiter und das Seminar für Klassische Philologie (Teilgebiet Sprachkurse). Über das Verfahren in anderen Bundesländern informieren die jeweiligen Kultusministerien.

Für die Promotions- und Masterstudiengänge der Fachbereiche 11-16 und 23 kann der Nachweis der Sprachkenntnisse auch durch eine universitätsinterne Prüfung gemäß der »Sprachprüfungsordnung der Fachbereiche 11-16 und 23 der Johannes Gutenberg-Universität Mainz zum Nachweis von Latein- und Griechischkenntnissen« vom 1.10.1989 erbracht werden. Auskünfte erteilt das Seminar für Klassische Philologie (Teilgebiet Sprachkurse), FB 15, Prof. Dr. D. MÜLLER, Tel. 39-26 65.

Für die Studiengänge des Fachbereichs 01 (Katholische Theologie) kann der Nachweis der Sprachkenntnisse auch durch eine fachbereichsinterne Sprachprüfung erbracht werden.

Auskunft bzw. Nachweis von Sprachkenntnissen in Latein- und Griechisch für die theologischen Studiengänge erteilen die Dekanate der Fachbereiche 01 bzw. 02.

Hebräisch

Die hebräischen Sprachprüfungen (Hebraicum) sind vor den zuständigen Prüfungsausschüssen der Fachbereiche Katholische und Evangelische Theologie abzulegen. Auskünfte erteilen die jeweiligen Dekanate.

Staatsbauamt Mainz

Baugruppe Schillerstraße 9, 551 16 Mainz,
Tel. 27 2-0

Außenstelle Campus (Wittichweg):
Projektleiter: Bauamtsrat H. WÖLL,
Tel. 39-25 04; Zentrale: Tel. 39-25 00

Studentengemeinden

Mainz

KATHOLISCHE HOCHSCHULGEMEINDE
(KHG)

- Saarstr. 20 (Newmanhaus), 55122 Mainz,
Tel. 32 21 10, Fax 32 21 00
[<http://www.uni-mainz.de/~khg>]
- Hochschulpfarrer Dr. R. HARTMANN,
Tel. 32 21 01, Sprechstd. Mo-Mi 10.30-12 n. V.
- Diakon: Hubert FRANK, Tel. 32 21 07,
Sprechstd. Di 10.30-12.30, Do 15-16 und n. V.
- Assistenten:
Martina PENTZ, Tel. 32 21 05,
Sprechstd. Di 11-13, Do 10.30-12.30 und n. V.,
Klemens WITTIG, Tel. 32 21 06, 25 31 22,
Sprechstd. Mo 15-17, Di 10.30-12.

Uni-Kapelle – Ort der Stille

Besucheranschrift: Becherweg 4 (Keller)
Die Uni-Kapelle der Katholischen Hochschulge-
meinde direkt am Forum lädt ein zur Stille und
Besinnung im Uni-Alltag. Sie ist während der Vor-
lesungszeiten für alle Universitätsangehörigen ge-
öffnet. Verschiedene evangelische, katholische
und ökumenische Gebetsgruppen treffen sich zu
eigenen Wortgottesdiensten (s. Anschlag). Jeden
Mittwoch im Semester um 12.15 Uhr feiert die
KHG dort Eucharistie.

Studentenwohnheime

Wohnheime des Studentenwerks Mainz

- Zuständige Abteilung: Wohnraumverwaltung,
Staudingerweg 21, Studierendenhaus, Eingang C,
Tel. 39-49 03/04/08/09, Fax 39-47 34
Abteilungsleiter:
Adolf DAUBER-PRIMA VESSY, Tel 39-49 34
Bürozeiten: Mo-Fr 9-11, Mi 13.30-14.30;
- Bushaltestelle: »Friedrich-von-Pfeiffer-Weg«,
Linien: 6, 16, 17, 27, 216

EVANGELISCHE STUDENTENGEMEINDE
(ESG I)

- Am Gonsenheimer Spieß 1, 55122 Mainz,
Tel. 3 10 79, 38 42 72, Fax 38 42 51;
Sekretariat: S. WEIN,
Sprechzeiten: Mo-Fr 10-12, Di-Mi 14-16
- Studentenpfarrer Dr. Ulrich LUIG,
Tel. 37 40 714, Sprechstd. Di 10-12,
Do 16.30-18.30, Fr 10-12 und n. V.
- Studentenpfarrer Reinhard HENRICH,
Tel. 37 40 717, Sprechstd. Di, 10-12,
Do 16-18.30, Fr 10-12 und n. V.
- Gottesdienste:
während der Vorlesungszeit: Mi 18.30

Germersheim

KATHOLISCHE HOCHSCHULGEMEINDE

- Klosterstraße 13, 76726 Germersheim,
Tel. (0 72 74) 27 86
- Hochschuleseelsorger: Pastoralreferent Matthias
BRUNNER, Moltkestr. 9, 76829 Landau,
Tel. (0 63 41) 91 94 45/6
- Büro: KHG Landau,
Moltkestraße 9, 76829 Landau,
Tel. (0 63 41) 8 21 80, Fax 8 29 43

EVANGELISCHE STUDENTENGEMEINDE

- Studierendenpfarrer Dr. Peter BUSCH, Tel./Fax:
(0 63 44) 67 97, [p.busch@t-online.de], Sprech-
stunden lt. Aushang im Andachtsraum; Gottes-
dienste: »Halbzeit« Mi 19-19.30, Ev. Kirche

Die Aufnahme in ein Studentenwohnheim wird
durch eine Benutzungsordnung geregelt. Die Ent-
scheidung über die Aufnahme trifft die Wohn-
raumverwaltung des Studentenwerkes.

Die Mietzeit beträgt grundsätzlich sieben Seme-
ster. Eine Verlängerung ist unter bestimmten Um-
ständen bis zu vier Semestern möglich.

Wohnberechtigt sind Studierende

- der Johannes Gutenberg-Universität,

- der Fachhochschule Mainz I und der Fachhochschule Bingen,
- des Staatlichen Studienkollegs an der Johannes Gutenberg-Universität.

Die Miete ist eine reine Kostenmiete, wobei die Nebenkosten mit den Bewohnern jährlich abgerechnet werden.

Bei Fragen und Problemen, die sich im Zusammenhang mit der Unterbringung in einem Studentenwohnheim ergeben, können Sie sich auch wenden an:

- Herrn Dr. Karl ORTSEIFEN, Senatsbeauftragter für Wohnheimfragen, Seminar für englische Philologie, Welderweg 18 (Philosophicum), Tel 39-27 67

AM FORUM

(nur für Stipendiaten)

- Forum universitatis, Tel. 39-49 08/04
- Bushaltestelle: »Universität«, Linien: 6, 13, 14, 16, 17, 19, 22, 23, 27, 34, 216
- 98 Bettplätze

MAINZER KOLLEG

- Jakob-Welder-Weg 8-16 (Leibniz-Haus und Geschwister-Scholl-Haus), Tel. 39-49 03/04
- Bushaltestelle: »Universität«, Linien: 6, 13, 14, 16, 17, 19, 22, 23, 27, 216
- 93 Einzelzimmer
- Mietpreis: 241,- DM bzw. 327,- DM

INTER I

- Wittichweg 45, Tel. 39-49 03/04
- Bushaltestelle: »F.-von-Pfeiffer-Weg«, Linien: 6, 16, 17, 27, 216
- 196 Einzelzimmer
- Mietpreis: 295,- DM bzw. 377,- DM

INTER II

- Jakob-Welder-Weg 30-40, Tel. 39-49 03/04
- Bushaltestelle: »F.-von-Pfeiffer-Weg«, Linien: 6, 16, 17, 27, 216
- 160 Einzelzimmer, 66 Einzelappartements, 85 Doppelappartements, 40 Doppelappartements mit einem Kinderzimmer, 4 Gruppenwohnungen à 8 Zimmer (Diele gemeinsam).
- Mietpreis: Einzelzimmer 255,- DM, Einzelappartement 309,- DM, Doppelappartement 487,- DM, ein Doppelappartement mit Kinderzimmer 586,- DM, Wohnplatz in einer Gruppenwohnung 255,- DM

HARTENBERG

- Jakob-Steffan-Straße 39, Tel. 39-49 03/04
- Bushaltestelle: »Eduard-David-Straße«, Linie: 19
- 110 Doubletten, 22 Doppelappartements
- Mietpreis: zwischen 280,- DM und 308,- DM, Doppelappartements: 496,- DM

VALENCIAHAUS

- Valenciaplatz 10 (Mainzer Neustadt), Tel. 39-49 03/04
- Haltestelle: »Goethestraße/Goetheplatz«, Buslinien: 1, 15, 23; Straßenbahnlinien: 8, 10, 11
- 35 Einzelzimmer, 1 Einzelappartement, 2 Doppelappartements
- Mietpreis: Einzelzimmer zwischen 281,- DM und 360,- DM, Einzelappartement 437,- DM, Doppelappartement 569,- DM

MÜNCHFELD

- Franz-Werfel-Straße 9, Tel. 39-49 03/04
- Bushaltestelle: »Hegelstraße«, Buslinie: 23, 216
- 96 Einzelzimmer
- Mietpreis: 298,- DM

WEISENAU

- Max-Hufschmidt-Straße 13, Mainz-Weisenau, Tel. 39-49 09/04
- Bushaltestelle: »Max-Hufschmidt-Straße«, Buslinie: 15
- 498 Bettplätze
- Mietpreis: Einzelappartement 379,80 DM, Doppelappartement 759,60 DM

HECHTSHEIM

- Generaloberst-Beck-Straße 4-14, Oberstadt, Tel. 39-49 09/04
- Haltestelle: »Kurmainz-Kaserne«, Buslinie: 16, Straßenbahnlinien: 10, 11
- 672 Bettplätze
- Mietpreis: zwischen 397,- und 465,- DM

GONSENHEIM

- Canisiusstraße 27-31, 55122 Mainz, Tel. 39-49 08/04
- Haltestelle: »Elbestraße«, Straßenbahnlinien: 10, 11
- 329 Bettplätze
- Mietpreis: Einzelzimmer zwischen 338,- und 513,- DM, Platz in einem Doppelzimmer ca. 270,- DM

Studentenwohnheime anderer Träger

EVANGELISCHES STUDENTENZENTRUM

- Am Gonsenheimer Spieß 1, 55122 Mainz, Tel. 37 40 70, Fax 3 74 07 15
- Bushaltestelle: »Universität«, Linien: 6, 13, 14, 16, 17, 19, 22, 23, 27, 34, 216
- 117 Plätze in Einzelzimmern, 6 Wohnungen für Studentenpaare mit Kindern
- Miete: Einzelzi. 295,- DM (ab 1.4.99), Wohnungen für Studentenpaare mit Kindern 750,- DM (ab 1.4.99).
- Geschäftsführer: Stefan SCHLIMMER, Sprechstd. Di, Do 10-12, Mi 13-14 und n. tel. V. Über die Aufnahme entscheidet der Verwaltungsrat Mitte Januar bzw. Mitte Juni. Anträge spätestens bis 15. Dezember für das Sommersemester und bis 15. Mai für das Wintersemester einreichen. Das Mietverhältnis gilt für 7 Semester, kann aber verlängert werden.

NEWMANHAUS

- Saarstraße 20, 55122 Mainz, Tel. 32 21 04, Fax 32 21 00
- Bushaltestelle: »Universität«, Linien: 6, 13, 14, 16, 17, 19, 22, 23, 27, 34, 216
- 103 Plätze

- Mietpreis: Einzelzimmer 200,- DM, Platz in einem Doppelzimmer 150,- DM
- Aufnahmeanträge und Informationen: Tel. 32 21 10
- Heimleiter: Manfred NAETSCHER, Tel. 32 21 03, Sprechstd. Di 9-10.30 und n. V. Das Newmanhaus ist Teil des studentischen Gemeindezentrums der katholischen Hochschulpfarrei St. Albertus Magnus. Aufnahme erfolgt nach schriftlichem Antrag und persönlicher Vorstellung bei der Heimleitung durch ein Auswahlgremium. Bewerbungen für das Sommersemester bis zum 15. November, für das Wintersemester bis zum 15. Mai möglich. Das Mietverhältnis gilt jeweils für ein volles Semester (Semesterhalbjahr); es kann bis zu sechs Semestern verlängert werden.

STUDENTENWOHNHEIM RHEIN-MAIN E. V.

- In der Meielache 42, 55122 Mainz
- Bushaltestelle: »Münchfeld«, Buslinien: 23, 216
- 71 Einzelzimmer
- Mietpreis: 250,- DM
- Telefonanschluß in jedem Zimmer
- unmittelbare Uninähe
- großzügige Gemeinschaftsräume
- eigener Parkplatz, großer Garten mit Grill
- tägliche Reinigung

Ein-Zimmer-Wohnungen zu vermieten
Mainz, Nähe Stadtpark
21 qm, Vollmöblierung, 491,25 DM (inkl. NK)

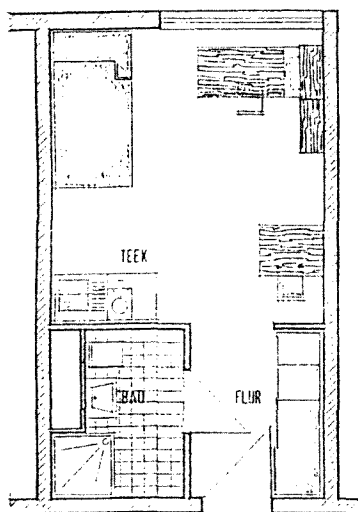

GRUNDRISS

Ausführliche
Informationen:
Tel. 06131 / 57 97 75



SEITENANSICHT

- Heimleiter: Herwin SPECKTER,
Tel. 3 17 75, Sprechstd. Di, Do 18-20, Sprechstd.
in der vorlesungsfreien Zeit nur Mi 18-20
 - Hausmeister: Familie LOMPA
- Aufnahme erfolgt nach schriftlichem Antrag und persönlicher Vorstellung bei der Heimleitung durch einen Aufnahmeausschuß; Bewerbungen für das Sommersemester bis zum 15. Januar, für das Wintersemester bis zum 15. Juni möglich. Nach diesem Termin werden bevorzugt Bewerbungen von Erstsemestern berücksichtigt.

Studentenwohnheime der VEGIS

Immobilien Verwaltungs- und Vertriebsgesellschaft m.b.H., Postfach 22 20, 63244 Neu-Isenburg, Tel. (0 61 02) 7 50 30, Fax (0 61 02) 75 03-10

STUDENTENWOHNHEIM MAINZ I

- Generaloberst-Beck-Straße 3-7, 55129 Mainz
- Haltestelle: »Kurmains-Kaserne«,
Buslinie: 16, Straßenbahnlinien: 10, 11
- 280 Einzelappartements, 6 Dublettenapp., 2 Dublettenapp. für Behinderte, 6 Maisonetten (für 2 Pers.), 12 3er-Appartements für Ehepaare mit Kind; 76 Tiefgaragenstellplätze, 79 Parkdeckstellplätze
- Mietpreis (einschließlich Nebenkosten): Einzelappartement 362,20 DM, 2er-Appartement 724,40 DM, 3er-Appartement 950,00 DM, für einen Stellplatz in der Tiefgarage 38,- DM, für einen Stellplatz auf dem Parkdeck 25,- DM.
Die Kautions beträgt 500,- DM pro Bettplatz.
Kautions für Stellplätze 100,- DM.
- Hausmeister: Frank GEILER, Tel. 57 35 44

STUDENTENWOHNHEIM MAINZ II

- Am Gonsenheimer Spieß 4, 55122 Mainz

Studienbescheinigung

Bescheinigungen und Bestätigungen über die studentische Mitgliedschaft zur Hochschule sind im Studierendensekretariat erhältlich. Alle Studierenden der Universität Mainz, die sich zum folgenden Semester ordnungsgemäß zurückgemeldet haben, erhalten über EDV erstellte Bescheinigungen (vier

- Bushaltestelle: »Universität«,
Linien: 6, 13, 14, 16, 17, 19, 22, 23, 27, 34, 216
- 173 Wohneinheiten: 157 Einzelappartements, 8 Doppelappartements (davon 2 Behindertenapp.); 65 Tiefgaragenplätze, 15 Parkdeckplätze
- Mietpreis (einschließlich Nebenkosten): Einzelappartement 331,50 DM; Doppelapp. 663,00 DM; Stellplatz in Tiefgarage 38,- DM, Stellplatz auf dem Parkdeck 25,- DM.
Die Kautions beträgt 500,- DM pro Bettplatz.
Kautions für Stellplätze 100,- DM.
- Hausmeister: Andreas GEILER, Tel. 38 41 97

STUDENTENWOHNHEIM MAINZ III

- Rüsselsheimer Allee 74-76,
55130 Mainz (Laubenheim)
- Bushaltestelle: »Rüsselsheimer Allee«, Linie: 1
- 174 Wohneinheiten: 168 Einzelappartements, 3 Doppelappartements
- Mietpreis (einschließlich Nebenkosten): Einzelappartement 316,65 DM; Doppelappartement 633,30 DM. Die Kautions beträgt 500,- DM pro Bettplatz.
- Hausmeister: Mike GOLINSKI, Tel. 88 17 37

STUDENTENAPPARTEMENTANLAGE MAINZ IV

- Mombacher Str. 85a, 55122 Mainz
- 103 möblierte 1-2 Zimmer-Appartements
- Mietpreis: ab 420,- DM mtl., zzgl. Nebenkosten; die Kautions beträgt zwei Nettomonatsmieten
- Tiefgaragenstellplätze: Mehrfachparker je Platz 60,- DM, Einfachparker je Platz 100,- DM
- Hausmeister: Frank GEILER, Tel. 57 35 44,
Andreas Geiler, Tel. 38 41 97

Studienbescheinigungen, zwei Bescheinigungen für Fahrpreisermäßigung, Studentenausweis und Anlage zur Bescheinigung nach § 9 BAföG) für das Sommersemester bis Ende März und für das Wintersemester bis Ende September.

Studienfächer und -abschlüsse

Wechsel, Erweiterung und Einschränkung des Studienganges bedürfen einer Änderung der Einschreibung. Das gleiche gilt für die Änderung des Studienabschlusses. Die Antragsstellung für freie

Studiengänge erfolgt innerhalb der Rückmeldefrist unter Vorlage des Studienbuches. Für die Antragsstellung bezüglich zulassungsbe-

schränkter Studiengänge gelten die regulären Bewerbungsfristen (s. Zeittafel).

Die Universität Mainz bietet eine Vielzahl von Studiengängen mit unterschiedlichen Abschlüssen an. Zu unterscheiden sind: Diplom, Magister, Staatsexamen und Promotion.

Welche Fächer möglich sind und welche Abschlüsse im gewünschten Fach an der Universität Mainz erworben werden können, entnehmen Sie bitte der nachfolgenden Aufstellung.

- Diplomstudiengänge setzen sich aus einem Hauptfach und dem Abschluß Diplom zusammen.
- Magisterstudiengänge setzen sich aus einem Hauptfach und zwei Nebenfächern und dem Abschluß Magister Artium (M. A.) zusammen. Wegen der Besonderheiten in den Magisterstudiengängen Rechtswissenschaft s. im folgenden die Anmerkungen 8 a und 8 b.
- Staatsexamensstudiengänge (z.B. Medizin) setzen sich aus einem Hauptfach und dem Abschluß Staatsexamen zusammen.
- Für den Studiengang »Lehramt an Gymnasien« ist das Studium in zwei Fächern und den Erziehungswissenschaften erforderlich. Für das Lehramt an berufsbildenden Schulen kann eine Erweiterungsprüfung in den Fächern Deutsch, Englisch, Französisch und Wirtschaftsinformatik abgelegt werden.
- Eine Promotion stellt in der Regel eine Zusatzqualifikation dar, die einen anderen Hochschulabschluß voraussetzt. In vielen Magisterstudiengängen kann die Promotion auch als erster Abschluß gewählt werden. Insbesondere im Ausland wird aber die Promotion ohne vorheriges Examen oft nicht als Studienabschluß anerkannt.

Studienfächer	FB	Abschlüsse						zulassungbeschränkt (numerus clausus)	Studienbeginn nur zum Wintersemester
		Magister	Diplom	Staatsexamen	1. Staatsprüfung f. Lehramt Gymnas.	Promotion ohne vorheriges Examen	Sonstige		
Ägyptologie	15	X				X			
Afrikanische Philologie	12	X				X			
Allgemeine Sprachwissenschaft	14	X				X			
Allgemeine und Vergleichende Literaturwissenschaft ¹	13	X				X			
Alte Geschichte ²	16	X				X			
Amerikanistik ³	14	X				X			
Anglistik ³	14	X				X			
Anthropologie	21	X ⁴				X ²⁰			
Archäologie	15	siehe Klassische Archäologie							
Betriebswirtschaftslehre	3	X ⁹	X ¹⁶				X ¹³		
Bildende Kunst ⁵	24				X				
Biologie	21		X ¹⁶		X		X		
Buchwissenschaft	16	X				X			
Byzantinistik	16	X				X			
Chemie	19		X		X				
Christliche Archäologie und Byzantinische Kunstgeschichte	15	X				X			
Deutsch	13				X				
Deutsche Philologie (Germanistik) ¹	13	X				X			
Deutsche Volkskunde ¹	13	X				X			
Diplom-Musiklehrer ⁵	25		X						
Dolmetscher ¹⁴	23	siehe Übersicht FB 23							
Englisch	14				X				

Studienfächer	FB	Abschlüsse						zulassungsbeschränkt (numerus clausus)	Studienbeginn nur zum Wintersemester
		Magister	Diplom	Staatsexamen	1. Staatsprüfung f. Lehramt Gymnas.	Promotion ohne vorheriges Examen	Sonstige		
Englische Sprachwissenschaft ³	14	X				X			
Ethnologie	12	X							
Evangelische Theologie	2		X			X	X		
Filmwissenschaft	13	X				X		X	X
Französisch	15				X				
Freie Bildende Kunst ⁵	24		X						X
Geographie (siehe auch Kulturgeogr.)	22		X		X				X ⁶
Geologie/Paläontologie	22		X						X ⁶
Geschichte	16				X				
Geschichte der Mathematik und der Naturwissenschaften	17						X ¹⁷		
Geschichtliche Hilfswissenschaften ²	16					X	X		
Griechisch	15				X				
Griechische Philologie	15	X				X			
Indologie	15	X				X			
Islamische Philologie ⁷	15	X				X			
Islamkunde ¹⁵	15	X				X			
Italienisch	15				X				
Journalistik ¹⁸	12						X		X
Katholische Theologie	1		X				X		
Kirchenmusik ⁵	25						X		
Klassische Archäologie	15	X				X			
Kulturgeographie	22	X ⁴				X ²⁰			
Kunst	24	siehe Freie Bildende Kunst oder Bildende Kunst							
Kunstgeschichte	15	X				X			
Latein	15				X				
Lateinische Philologie	15	X				X			
Mathematik ²¹	17		X		X				X ⁶
Medizin ¹⁶	4			X				X	
Meteorologie	18		X						X ⁶
Mineralogie	22		X						X ⁶
Mittlere und Neuere Geschichte ²	16	X				X			
Musik ⁵	25		X		X				
Musikwissenschaft	16	X				X			
Orchestermusik ⁵	25		X						
Osteuropäische Geschichte ²	16	X				X			
Pädagogik	11	X	X			X		X ¹⁹	
Pharmazie ¹⁶	19			X				X	
Philosophie	11	X			X	X			

Studienfächer	FB	Abschlüsse						zulassungsbeschränkt (numerus clausus)	Studienbeginn nur zum Wintersemester
		Magister	Diplom	Staatsexamen	1. Staatsprüfung f. Lehramt Gymnas.	Promotion ohne vorheriges Examen	Sonstige		
Physik	18		X		X				X ⁶
Politikwissenschaft	12	X				X			
Polnisch ¹²	15				X				
Portugiesisch ¹²	15				X				
Psychologie	12	X ⁹	X ¹⁶					X	X
Publizistik	12	X						X	
Religionslehre (evangelisch)	2				X				
Religionslehre (katholisch)	1				X				
Rechtswissenschaft	3	X ⁸		X ¹⁶				X ¹³	
Romanische Philologie ¹⁰	15	X				X			
Russisch	15				X				X ⁶
Semitistik	15	X				X			
Slavische Philologie ¹¹	15	X							X ⁶
Sozialkunde	12				X				
Soziologie	12	X							X ⁶
Spanisch	15				X				
Sport ⁵ /Sportwissenschaft	26	X	X		X				X ¹⁹
Theaterwissenschaft	13	X				X		X	X
Turkologie	15	X				X			
Übersetzer ¹⁴	23	siehe Übersicht FB 23							
Vergleichende Sprachwissenschaft	14	X				X			
Volkswirtschaftslehre	3	X ⁹	X						
Vor- u. Frühgeschichte ²	16	X				X			
Wirtschaftspädagogik	3		X					X	
Zahnmedizin ¹⁶	4			X				X	

1 Von den Fächern Deutsche Philologie, Deutsche Volkskunde sowie Allgemeine und Vergleichende Literaturwissenschaft können höchstens zwei gewählt werden.

2 Von den Fächern Vor- und Frühgeschichte, Alte Geschichte, Mittlere und Neuere Geschichte, Osteuropäische Geschichte können höchstens zwei gewählt werden. Für die Promotion dürfen von den Fächern Alte Geschichte, Mittlere und Neuere Geschichte, Osteuropäische Geschichte und Geschichtliche Hilfswissenschaften nur zwei gewählt werden.

3 Von den Fächern Anglistik, Amerikanistik und Englische Sprachwissenschaft können höchstens zwei gewählt werden.

4 Anthropologie und Kulturgeographie sind als Hauptfach nur in Verbindung mit mindestens einem Nebenfach aus den Fachbereichen 11-16 zugelassen.

5 Adressen der Fachbereiche mit Aufnahmeprüfung:
Kunst: Anmeldung bis 15.01./15.07. eines Jahres: Universität Mainz, Fachbereich Bildende Kunst, Am Taubertsberg 6, 55122 Mainz
Musik: Anmeldung bis 01.06./01.01. eines

Jahres: Universität Mainz, Fachbereich Musik, Binger Straße 26, 55122 Mainz

Sport (Diplom): Anmeldung bis 01.06./15.07. eines Jahres: Universität Mainz, Fachbereich Sport, 55099 Mainz

Für Kunst, Musik und Sport (Diplom) müssen zwei Bewerbungen abgegeben werden: der Antrag auf Zulassung beim Studierendensekretariat bzw. Auslandsamt und ein Antrag für die Aufnahmeprüfung beim Fachbereich.

- 6 In der Regel keine Lehrveranstaltungen für Anfänger im Sommersemester.
- 7 Bei der Wahl Islamische Philologie als Hauptfach ist Islamkunde als ein Nebenfach vorgeschrieben.
- 8 a) »Magister Legum (LL.M.)«: einjähriger Aufbaustudiengang für Studierende, die bereits im Ausland ein juristisches Hochschulstudium abgeschlossen haben (z. B. LL.B., J.D., Maîtrise etc.); nur mit Hauptfach Rechtswissenschaft möglich.
b) »Magister des deutschen und ausländischen Rechts (Mag. iur.)«: Magisterstudiengang nur mit Hauptfach Rechtswissenschaft; Inlandsstudium im 1., 2. und 4. Studienjahr, Auslandsstudium im 3. Studienjahr an einer Partneruniversität des Mainzer Fachbereichs.
c) »Magister Artium (M. A.)«: bei diesem Abschluß kann Recht als zulassungsfreies Nebenfach gewählt werden.
- 9 Bei diesem Abschluß nur als Nebenfach möglich.
- 10 Romanische Philologie besteht aus vier Teilgebieten: Französisch, Spanisch, Italienisch und Portugiesisch. Wer zwei dieser Teilgebiete studieren will (eines als Hauptfach, eines als Nebenfach) trägt nur noch ein anderes Nebenfach in den Zulassungsbogen ein.
- 11 Slavische Philologie besteht aus vier Teilgebieten: Russistik, Polonistik, Serbokroastistik und Bohemistik. Wer zwei dieser Teilgebiete studieren möchte (eines als Hauptfach, eines als Nebenfach), trägt nur noch ein anderes Fach in den Zulassungsbogen ein. Die Wahl der Teilgebiete Serbokroastistik und Bohemistik erfolgt nach Maßgabe des Lehrangebotes.

Für Studienanfänger ohne ausreichende Russischkenntnisse findet bereits vor Beginn des Wintersemesters ein obligatorischer Russischintensivkurs statt. Auch für das Polnische wird für Anfänger ein Intensivkurs angeboten. Informationen: Institut für Slavistik, Welderweg 18, 55099 Mainz.

- 12 In den Fächern Polnisch und Portugiesisch ist nur eine Erweiterungsprüfung möglich. Eine Ausbildung im Referendariat in Rheinland-Pfalz ist nicht möglich.
- 13 Gilt nur, wenn als Hauptfach gewählt.
- 14 Bewerber für die Studiengänge Dolmetscher und Übersetzer bewerben sich direkt beim Fachbereich für Angewandte Sprach- und Kulturwissenschaft, An der Hochschule 2, D-76711 Germersheim, Tel. (0 72 74) 50 80
- 15 Islamkunde als Haupt- oder Nebenfach erfordert Islamische Philologie als weiteres Fach.
- 16 Deutsche, EU-Ausländer und Ausländer mit deutschem Abitur (Bildungsinländer) bewerben sich bei der Zentralen Vergabestelle für Studienplätze (ZVS), D-44128 Dortmund, andere Ausländer direkt bei der Universität.
- 17 Nur als Nebenfach beim Abschluß Promotion in einem naturwissenschaftlichen Fach möglich. Voraussetzung ist ein Diplom oder Staatsexamen.
- 18 Journalistik ist ein Aufbaustudiengang, der ein abgeschlossenes Hochschulstudium voraussetzt.
- 19 Gilt nur im Diplom-Studiengang.
- 20 Anthropologie und Kulturgeographie sind in Promotionsstudiengängen ohne vorherigen Abschluß nur als Nebenfächer zugelassen. Die Promotion als Hauptfach setzt ein abgeschlossenes Hochschulstudium mit Anthropologie bzw. Geographie im Hauptfach voraus; zu Ausnahmen bezügl. Kulturgeographie vgl. die Promotionsordnung der Fachbereiche 11-16 und 23.
- 21 Im Fachbereich Mathematik kann in Informatik eine Erweiterungsprüfung für das Lehramt Gymnasien abgelegt werden. Eine Ausbildung im Referendariat in Rheinland-Pfalz ist nicht möglich.

Studienkolleg an der Universität Mainz (Feststellungsprüfung)

Saarstr. 52, 55122 Mainz, Tel. 37 47 80,

Fax 3 74 78 88

Sprechzeiten des Sekretariats: Mo-Fr 11-13

Ausländische Studienbewerber, deren Bildungsnachweise nicht als Voraussetzung zur Aufnahme

eines Fachstudiums gelten, müssen vor Studienbeginn eine Feststellungsprüfung ablegen. Diese Feststellungsprüfung wird für die Johannes Gutenberg-Universität und andere wissenschaftliche Hochschulen des Landes Rheinland-Pfalz am

Staatlichen Studienkolleg in Mainz zweimal im Jahr durchgeführt (Mai und November, Änderungen vorbehalten).

Studienbewerber können zur Vorbereitung auf diese Feststellungsprüfung die Kurse des Staatlichen Studienkollegs (nach bestandener Aufnahmeprüfung) besuchen, die jeweils Anfang Januar oder im Juli/August beginnen und in der Regel zwei Halbjahre umfassen. Gegebenfalls ist der Besuch eines Vorkurses möglich. Wer die Kurse nicht besuchen will, kann sich direkt zur Feststellungsprüfung anmelden.

Anträge auf Zulassung zur Prüfung bzw. zum Eintritt in das Staatliche Studienkolleg müssen an die Universität gerichtet werden, bis zum 15. Januar für den Kursbeginn nach den Sommerferien und bis zum 15. Juli für den Kursbeginn nach den Weihnachtsferien.

Die Semester am Studienkolleg sind ein Propädeutikum und werden auf das Fachstudium nicht angerechnet.

Informationen zu den Kurstypen (entsprechend dem Studienfach/den Studienfächern) sind im Sekretariat des Studienkollegs erhältlich.

Studierendensekretariat

Postanschrift: Johannes Gutenberg-Universität,
Studierendensekretariat, 55099 Mainz

Besucheranschrift: Forum 3, Fax 39-54 02,

[studsek@verwaltung.uni-mainz.de]

Sprechzeiten: Mo-Fr 10-12 u. n. pers. V.

▪ Schalterbereich:

A-La: Tel. 39-21 40/23 10;

Lb-Z: Tel. 39-54 10/54 40

Siehe auch Seite 37

Studierendenstatistik

Ausländische Studierende (Stand: 10. Juni 1998)

Hinweis: Aus Datenschutzgründen können Studierenden-Zahlen unter fünf Personen eines Staates nicht genau aufgeführt werden. In diesen Fällen steht die Angabe »< 5«.

Staatsangehörigkeit	Univer- sität	Studien- kolleg	Staatsangehörigkeit	Univer- sität	Studien- kolleg
Ägypten	51		Chile	10	< 5
Äthiopien	< 5		China, Taiwan	45	
Afghanistan	14		China, Volksrepublik (einschl. Tibet)	123	
Albanien	7		Costa Rica	5	
Algerien	24	< 5	Cote d'Ivoire (Elfenbein- küste)	< 5	
Angola	< 5		Dänemark	6	
Argentinien	12	< 5	Ecuador	< 5	
Armenien	9		El Salvador	< 5	
Aserbaidshjan		< 5	Eritrea	< 5	
Australien	< 5		Estland	< 5	
Bangladesch	< 5		Finnland	45	
Belarus (Weißrußland)	14		Frankreich	205	
Belgien	9		Gabun	< 5	
Belize	< 5		Georgien	14	
Benin (Dahome)	< 5		Ghana	8	
Bolivien	7		Griechenland	198	
Bosnien-Herzegowina	10	< 5	Großbritannien	72	
Botswana	< 5		Hongkong	< 5	
Brasilien	48	< 5			
Bulgarien	20	< 5			

Staatsangehörigkeit	Univer- sität	Studien- kolleg	Staatsangehörigkeit	Univer- sität	Studien- kolleg
Indien	18		Pakistan	7	<5
Indonesien	8		Palästinensische Autonomiegebiete		<5
Irak	<5	<5	Paraguay	<5	
Iran	235	5	Peru	24	7
Irland	8		Philippinen	<5	
Island	5		Polen	172	5
Israel	22		Portugal	42	
Italien	189		Ruanda	<5	
Japan	25	<5	Rumänien	15	
Jemen	<5		Russische Föderation	96	<5
Jordanien	26	<5	Saudi-Arabien	<5	<5
Kambodscha	<5		Schweden	8	
Kamerun	29		Schweiz	17	
Kanada	14		Senegal	12	
Kasachstan	<5	<5	Serbien u. Montenegro	55	<5
Kenia	5	<5	Singapur	<5	
Kirgisische Republik	<5		Slowakische Republik	<5	
Kolumbien	25	<5	Slowenien	9	
Korea, Demokratische Volksrepublik	<5		Spanien	162	
Korea, Republik	134	<5	Sri Lanka	<5	
Kroatien	87		Sudan	16	<5
Kuba	<5		Südafrika	<5	
Laos, Dem. Volksrepublik	<5		Syrien	11	<5
Lesotho	<5		Thailand	<5	
Lettland	9	<5	Togo	<5	
Libanon	<5	<5	Tschechische Republik	19	
Litauen	14	<5	Türkei	337	7
Luxemburg	9		Tunesien	23	<5
Madagaskar	<5		Turkmenistan	<5	
Malawi	<5		Uganda	<5	
Malaysia	<5		Ukraine	29	
Mali	<5	<5	Ungarn	32	<5
Marokko	208	15	Uruguay	<5	
Mazedonien	<5		USA	95	<5
Mexiko	5		Usbekistan	<5	<5
Moldawien	<5		Venezuela	7	
Mongolei	<5		Vietnam	13	
Nepal		<5	Zaire	26	<5
Neuseeland	<5		Zimbabwe	<5	
Niederlande	35		Zypern	10	
Nigeria	18	<5	Staatenlos	9	<5
Norwegen	8		Ungeklärt	8	
Österreich	71		ohne Angabe	<5	
			SUMME	351	82

Fächer-Statistik (Stand: 10. Juni 1998)

A-Fach: 1. Studiengang (Hauptfach Diplom/Magister Artium/Promotion; 1. Fach Lehramt)

B-Fach: 1. Studiengang (Nebenfach Magister/Promotion, 2. Fach Lehramt)

C-Fach: 1. Studiengang (2. Nebenfach Magister/Promotion, weiteres Fach Lehramt)

FB	Fach	A-Fach		B-Fach	C-Fach
		1. Sem.	Gesamt	Gesamt	Gesamt
01	Katholische Theologie	13	194	21	30
	Katholische Theologie (Lehramt)	1	67	95	1
02	Evangelische Theologie	13	154	12	24
	Evangelische Theologie (Lehramt)	0	28	57	0
03	Betriebswirtschaftslehre	65	1160	245	200
	Rechtswissenschaft	125	2913	317	458
	Volkswirtschaftslehre	201	990	124	133
	Wirtschaftspädagogik	13	468	0	2
04	Medizin	211	3034	1	3
	Zahnmedizin	54	751	0	0
11	Pädagogik	73	1342	309	428
	Philosophie	44	352	386	410
	Philosophie (Lehramt)	1	44	88	12
12	Afrikanische Philologie	3	28	43	36
	Ethnologie	20	246	247	257
	Journalistik	0	44	0	0
	Politikwissenschaft	89	1018	535	440
	Psychologie	0	507	107	97
	Publizistik	38	636	182	175
	Sozialkunde (Lehramt)	4	75	211	11
	Soziologie	23	251	467	467
13	Allgemeine und Vergleichende Literaturwissenschaft	20	239	212	212
	Deutsch (Lehramt)	14	470	324	7
	Deutsche Philologie	53	817	551	306
	Deutsche Volkskunde	6	74	158	219
	Filmwissenschaft	0	211	78	134
	Theaterwissenschaft	0	154	67	63
14	Allgemeine Sprachwissenschaft	6	37	47	60
	Amerikanistik	16	292	296	200
	Anglistik	25	279	355	244
	Englisch (Lehramt)	26	293	290	2
	Englische Sprachwissenschaft	3	18	56	44
	Iranistik	0	5	6	4
	Vergleichende Sprachwissenschaft	8	61	36	62
15	Ägyptologie	5	62	34	33
	Christliche Archäologie u. Byzantinische Kunstgesch.	1	11	36	48
	Französisch (Lehramt)	10	161	162	1
	Griechisch (Lehramt)	0	5	5	1
	Indologie	1	24	22	21
	Islamkunde	2	32	43	39
	Islamische Philologie	1	33	72	24
	Italienisch (Lehramt)	3	23	33	2

FB	Fach	A-Fach		B-Fach	C-Fach
		1. Sem.	Gesamt	Gesamt	Gesamt
	Klassische Archäologie	3	59	150	95
	Klassische Philologie	1	22	44	34
	Kunstgeschichte	29	344	247	234
	Latein (Lehramt)	2	50	51	1
	Polnisch (Lehramt)	1	1	1	0
	Romanische Philologie	30	403	456	393
	Russisch (Lehramt)	0	13	14	3
	Semitistik	0	7	9	10
	Slavische Philologie	9	91	80	68
	Spanisch (Lehramt)	10	60	54	11
	Turkologie	0	23	13	19
16	Alte Geschichte	0	30	132	94
	Buchwissenschaft	16	249	173	220
	Byzantinistik	0	6	9	15
	Geschichte (Lehramt)	6	143	210	8
	Geschichtliche Hilfswissenschaften	0	1	13	8
	Mittlere und Neuere Geschichte	13	342	309	288
	Musikwissenschaft	12	201	71	46
	Osteuropäische Geschichte	0	22	39	33
	Vor- und Frühgeschichte	2	65	40	51
17	Geschichte der Mathematik und der Naturwissenschaften	0	2	1	2
	Mathematik	31	466	5	19
	Mathematik (Lehramt)	4	206	142	2
18	Meteorologie	4	77	0	0
	Physik	31	626	1	4
	Physik (Lehramt)	4	74	128	2
19	Chemie	27	594	1	2
	Chemie (Lehramt)	2	114	86	4
	Pharmazie	47	541	0	0
21	Anthropologie	8	58	52	48
	Biologie	98	1113	1	10
	Biologie (Lehramt)	8	151	94	2
22	Geographie	40	672	94	96
	Geographie (Lehramt)	6	113	183	3
	Geologie/Paläontologie	10	286	0	3
	Mineralogie	3	67	0	1
23	Allgemeine Sprachwissenschaft	0	3	3	4
	Arabisch	0	26	25	17
	Chinesisch	1	12	42	10
	Deutsch als Fremdsprache	69	793	0	0
	Englisch	1	650	611	141
	Französisch	0	270	366	119
	Germanistik	1	2	0	0
	Italienisch	8	120	277	134

FB	Fach	A-Fach		B-Fach	C-Fach
		1. Sem.	Gesamt	Gesamt	Gesamt
	Neugriechisch	1	19	9	9
	Niederländisch	1	7	79	38
	Polnisch	0	14	23	11
	Portugiesisch	3	41	58	19
	Russisch	0	89	139	44
	Spanisch	0	118	417	143
24	Bildende Kunst	5	142	8	0
	Freie Bildende Kunst	2	121	1	1
25	Gesang (Lied/Oratorium)	2	6	0	0
	Kath. Kirchenmusik	1	16	0	0
	Konzertexamen	11	27	0	0
	Liedbegleitung/Korrepitition	0	2	0	0
	Musik	8	125	0	0
	Musik (Lehramt)	4	108	9	0
	Orchestermusik	7	44	0	0
26	Sport	0	349	1	2
	Sport (Lehramt)	0	158	98	1
	Sportwissenschaft	6	36	12	14
	Deutsch für Ausländer	107	277		
	Gesamtzahl aller Studierender		28470		

Studierendenticket

Geltungsbereich:

Das Semesterticket gilt im gesamten Liniennetz des Rhein-Main-Verkehrsverbundes (RMV) und in großen Teilen des Liniennetzes der Omnibusverkehr Rhein-Nahe GmbH (ORN). Im RMV können alle eingezogenen Verkehrsmittel (Stadt- und Regionalbusse, Straßenbahnen, U-Bahnen, die Nahverkehrszüge der deutschen Bahn AG (S-Bahn, RB, SE, RE sowie die InterRegio-Züge) und im ORN alle Regionalbuslinien in den Landkreisen Alzey-Worms, Bad Kreuznach, Birkenfeld, Mainz-Bingen, Donnersberg und Rhein-Hunsrück

zuschlagsfrei genutzt werden. ORN-Linien im Verkehrsverbund Rhein-Neckar (VRN) dürfen nicht benutzt werden; dies betrifft Linien im südlichen Landkreis Alzey-Worms und im östlichen Landkreis Donnersbergkreis. Fahrschein ist der gültige Studentenausweis in Verbindung mit dem Personalausweis; er gilt, unabhängig von den Vorlesungszeiten, im gesamten Semester. Genaue und aktuelle Informationen erteilt gerne das AStA-Referat für Ökologie und Verkehr unter 39-48 03 oder <http://www.uni-mainz.de/~asta>.

Theaterausschuß der Johannes Gutenberg-Universität

Der Theaterausschuß ist ein aus den Fachbereichen 13-15 gewähltes Beratungsgremium des Präsidenten. Er ist zuständig für die Vergabe des Hörsaals P 1 (Theatersaal) für kulturelle Veranstaltungen nach 18 Uhr und am Wochenende.

Mitglieder: Univ.-Prof. Dr. Christopher BALME (Vorsitzender), Dr. Michael GISENWEHRER, stud. phil. Peter SCHULZ (Geschäftsführer), Stell-

vertreter: Univ.-Prof. Dr. Dieter KAFITZ, Dr. Christian KLOTZ, Simone WOLF

Sprechstd. der Geschäftsführung: Mo, Mi 14-15, Raum U1-497 (Tiefgeschoß Philosophicum), Tel. 39-21 17. Anträge auf Raumvergabe sind im Geschäftszimmer erhältlich. Anmeldeschluß für universitäre Theatergruppen bis 30. September für das Wintersemester und bis 31. Januar für das Sommersemester.

Unfallversicherung

Jeder ordentlich eingeschriebene Studierende ist gesetzlich kostenlos gegen Unfälle während der Lehrveranstaltungen innerhalb und außerhalb der Universität versichert. In dieser Versicherung ist auch der Hin- und Rückweg zu diesen Veranstaltungen abgesichert. Die Studierenden erhalten die gleichen Leistungen wie alle anderen von der gesetzlichen Unfallversicherung erfaßten Personen. Dies sind in der Hauptsache Kostenersatz für eine Heilbehandlung, Anspruch auf Rente sowie auf alle erforderlichen Rehabilitationshilfen bei Dau-

erschäden. Der Unfall ist beim Studierendensekretariat unverzüglich anzuzeigen, damit die Anzeige an den Versicherungsträger weitergereicht werden kann. Dem behandelnden Arzt ist zu Beginn der Behandlung mitzuteilen, daß es sich um einen Hochschulunfall handelt. Privatunfälle werden von der gesetzlichen Unfallversicherung nicht erfaßt.

Vordrucke für die Erstattung der Unfallanzeige sind beim Studierendensekretariat, Forum 3, Zi. 00-319 erhältlich.

Universitätsgesetz

Das Landesgesetz über die Universitäten in Rheinland-Pfalz (Universitätsgesetz – UG) vom 23. Mai 1995 ist am 1. Oktober 1995 in Kraft getreten. Neben den allgemeinen Bestimmungen über die Freiheit von Kunst und Wissenschaft, Forschung, Lehre und Studium, über die Rechtsstellung der Hochschulen, das Satzungsrecht, die Selbstverwaltungs- und Auftragsangelegenheiten, regelt es die Aufgaben der Hochschulen, die Rechte und Pflichten der Mitglieder der Hochschule, die Organisation und Verwaltung der Hochschule, das Finanzwesen, die Rechts- und Fachaufsicht des Landes, die Rechtsstellung und Aufgaben der Studentenschaft, die Organisation, Rechtsstellung und Aufgaben der Studentenwerke sowie die Formen der staatlichen Anerkennung von Hochschulen in freier Trägerschaft.

Die Dekanate, die Leitungen der Fachbereichseinrichtungen sowie die Leitungen der zentralen Einrichtungen sind mit dem Gesetzestext ausgestattet worden. Soweit erforderlich, kann er bei der Regi-

stratur der Zentralen Verwaltung angefordert werden (Tel. 39-42 33). Das Landesgesetz zur Umwandlung des Klinikums der Johannes Gutenberg Universität Mainz in eine rechtsfähige Anstalt des öffentlichen Rechts vom 1. Juli 1997, das am 1. Januar 1998 in Kraft getreten ist, hat u. a. bestimmte Vorschriften des Universitätsgesetzes, die das Klinikum betreffen, aufgehoben.

Gleichzeitig wurde mit dem Landesgesetz über das Klinikum der Johannes Gutenberg Universität (Universitätsklinikumsgesetz) die gemeinnützige Anstalt des öffentlichen Rechts »Klinikum der Johannes Gutenberg Universität Mainz« (Klinikum) errichtet. Das Klinikum ist rechtsfähig. Es dient in besonderer Weise der Johannes Gutenberg Universität Mainz bei der Erfüllung ihrer medizinisch-wissenschaftlichen Aufgaben; es setzt die Tradition der Verbindung von Forschung, Lehre und Krankenversorgung fort.

Universitätsgottesdienste

**voraussichtlich: von Juni bis November
Gottesdienst in der Johanniskirche
(wegen Umbau der Christuskirche),
ansonsten Christuskirche Mainz,
Kaiserstraße**

- Universitätsprediger: Univ.-Prof.
Dr. theol. Rainer VOLP, Tel. 39-26 53
 - Kirchenmusik:
Bachchor und Bachorchester Mainz,
Leitung: Kantor Prof. Ralf OTTO
Orgel: Prof. Hans-Joachim BARTSCH
- Gottesdienste jeweils am letzten Sonntag im Monat, 11 Uhr in der Johanneskirche/11.15 Uhr in der Christuskirche:

27.09.98	Erich LOEST (Stadtschreiber Mainz)
25.10.98	Univ.-Prof. Dr. Friedrich BEISSER
29.11.98	Univ.-Prof. Dr. Rainer VOLP
25.12.98	Univ.-Prof. Dr. Gert OTTO (emeritiert)
31.01.99	Univ.-Prof. Dr. Rainer VOLP

St. Albertus, Saarstraße

Die Semestereröffnungs- und Schlußgottesdienste finden jeweils am 1. und letzten Semesterdonnerstag um 19.15 Uhr in der Kirche der KHG St. Albertus statt; sonntags jeweils um 8, 11 und 19 Uhr, während des Semesters Mi, 12.15 Uhr in der Unikapelle, Becherweg 4

Vertrauensdozenten für ausländische Studierende

Die Vertrauensdozenten sind Kontaktpersonen für die ausländischen Studierenden. Sie sollen mithelfen, die Schwierigkeiten, die erfahrungsgemäß das Studium für ausländische Studierende erschweren, abzubauen. Termine und Sprechzeiten der Vertrauensdozenten sind im Vorlesungsverzeichnis

im Abschnitt »Informationen für Studierende« des jeweiligen Fachbereichs angegeben. Verbindungsstelle zwischen Vertrauensdozenten und ausländischen Studierenden ist das Akademische Auslandsamt, Forum 1, Zi. 00-115, Tel. 39-25 25.

Vorlesungszeiten ab dem Wintersemester 1998/99

(LHPK-Beschluß vom 1. Juli 1996; vorbehaltlich der Zustimmung des Ministeriums für Bildung, Wissenschaft und Weiterbildung Rheinland-Pfalz)

- Wintersemester 1998/99:
vom 26. 10. 1998 bis 20. 02. 1999

- Sommersemester 1999:
vom 06. 04. 1999 bis 10. 07. 1999
- Wintersemester 1999/00:
vom 25. 10. 1999 bis 19. 02. 2000

Weitere Termine standen bei Redaktionsschluß noch nicht fest.

Weiterbildung

I. Weiterführende Studiengänge (Zusatz-, Ergänzungs- Aufbau- und Weiterbildungsstudien)

An der Johannes Gutenberg-Universität Mainz werden verschiedene Aufbau-, Zusatz- und Ergänzungsstudiengänge angeboten, die sich an Studierende oder Hochschulabsolventen richten. Zusätzliche Informationen speziell zu den Weiterbildungsangeboten können dem Verzeichnis »Wissenschaftliche Weiterbildung« entnommen werden.

a) Studienbegleitende Zusatzqualifikationen

CHORSÄNGERAUSBILDUNG

Für Studierende aller Fachbereiche. Teilnehmerzahl: 20 Personen.

Ziel ist, Studierende neben ihrem regulärem Studium im Bereich des Chorsingens zu qualifizieren, um die Mitwirkung in hochrangigen (semi-) professionellen und Laienchören zu ermöglichen. Dauer: bis SS 2000. Inhalt: 5-6 Sem.-Wstd. Stimm- bildung, Ensemble-Musizieren, Gehörbildung, Musiktheorie, Chorpraxis. Abschlußzertifikat.

Künstlerischer Leiter: Prof. Joshard Daus

Voraussetzung: eingeschriebene/r Studierende/r in Mainz. Eignungstest: ca. 6 Wochen vor Semesterbeginn.

Kontaktadresse: Collegium musicum,
Tel. 37 12 45, Fax 37 14 80

DEUTSCH ALS FREMDSPRACHE

Voraussetzung: eingeschriebene/r Studierende/r in Mainz in Germanistik (HF/NF) oder in anderen philologischen Fächern. Kontaktadresse:

Dr. E.-M. WILLKOP, Tel. 39-27 58,
<http://www.daf.uni-mainz.de>

POLNISCHE SPRACHE UND KULTUR (MAINZER POLONICUM)

1 Semester (Intensivkurs Grundlehrgang der polnischen Sprache und Kultur). Für Hörer aller Fachbereiche. Voraussetzung: eingeschriebene/r Studierende/r in Mainz. Kontaktadresse:

Dr. H. MATUSCHEK, Tel. 39-51 09/49 89

RUSSISCHE SPRACHE UND GESELLSCHAFTSKUNDE

Dauer: 4 Semester. Voraussetzung: ordentliche Immatrikulation an einer deutschen Universität sowie Zulassung zum Erwerb der Zusatzqualifikation in Mainz. Kontaktadresse: Dr. J. MEICHEL, Institut für Slavistik, FB 15, Tel. 39-21 99

b) Zusatz-, Ergänzungs- und Aufbaustudiengänge

DEUTSCH ALS FREMDSPRACHE – INTERKULTURELLE PÄDAGOGIK

(Zusatzstudium in Landau an der Universität Koblenz-Landau in Kooperation mit FB 23 in Gernersheim) Voraussetzung: Einschreibung an einer der beiden Trägerhochschulen, ersatzweise abgeschlossenes Lehramtsstudium bzw. Tätigkeit als

Lehrer/in; sprachbezogenes grundständiges Studium. Kontaktadresse: Prof. H. H. REICH, Institut für Interkulturelle Bildung, Marktstraße 46, 76829 Landau, Tel. (0 63 41) 40 28

LEHRER FÜR KINDER MIT FREMDE MUTTERSPRACHE

(Ergänzungsstudium in Landau an der Universität Koblenz-Landau in Kooperation mit FB 23 in Gernsheim) Kontaktadresse: Prof. H. H. REICH, Institut für Interkulturelle Bildung, Marktstraße 46, 76829 Landau, Tel. (0 63 41) 40 28

FREIE BILDENDE KUNST/ BILDENDE KUNST FÜR DAS LEHRAMT AN GYMNASIEN

(Vertiefungsstudium, 2 Semester) Voraussetzungen: Diplom-Abschluß »Freie Bildende Kunst« mit Note »sehr gut« oder der Nachweis gleichwertiger Leistungen. Kontaktadresse: Dekan/-in des FB 24, Tel. 39-21 31

MUSIKLEHRER

(Ergänzungsstudium/Erweiterungsprüfung im Rahmen des Diplom-Musiklehrerstudiengangs, 3 Semester), vermittelt Lehrbefähigung in einem weiteren Fach der Musik; Voraussetzung: abgeschlossenes 1. Staatsexamen für das Lehramt an Gymnasien oder Staatliche Musiklehrerprüfung. Kontaktadresse: Fachbereich Musik, Tel. 39-55 38

GESANG (LIED/ORATORIUM)

(Aufbaustudiengang, 4 Semester), Voraussetzungen: abgeschlossenes Studium mit Hauptfach »Gesang« und Nachweis der besonderen Eignung gemäß § 2 der Ordnung für den Aufbaustudiengang »Gesang (Lied/Oratorium)« vom 24. April 1996. Kontaktadresse: Fachbereich Musik, Tel. 39-55 38

DEUTSCHES RECHT FÜR IM AUSLAND GRADUIERTE JURISTEN

(Aufbaustudium, 2 Semester) Voraussetzung: abgeschlossenes rechtswissenschaftliches Studium an einer ausländischen Universität. Kontaktadresse: Univ.-Prof. Dr. J. LÜCKE, LL.M., Tel. 39-33 75, [luecke@jura1.jura.uni-mainz.de]

JOURNALISTIK

(Aufbaustudium, 4 Semester) Voraussetzungen: wissenschaftlicher Hochschulabschluß (keine FH), Eignungsprüfung. Bewerbung: 15. Juli beim Studierendensekretariat (Beginn nur zum Wintersemester). Kontaktadresse: Dr. T. HARTMANN, Tel. 39-93 03

KATHOLISCHE THEOLOGIE (LIZENTIAT)

(Aufbaustudium, 2 Semester) Voraussetzung: Erste Staatsprüfung im Studiengang Katholische Religionslehre für das Lehramt an Gymnasien oder abgeschlossenes philosophisch-theologisches Studium im Diplomstudiengang. Kontaktadresse: Fachbereich Katholische Theologie, Tel. 39-27 45

KONZERTEXAMEN

(Aufbaustudium, 4 Semester), Voraussetzung: mit hervorragendem Erfolg absolviertes berufsqualifizierendes Musikstudium mit i. d. R. künstlerischem Abschluß und Nachweis der besonderen Eignung gemäß § 2 der Ordnung für den Aufbaustudiengang vom 24. April 1996 $\hat{=}$ Prüfungsordnung. In besonders begründeten Fällen können auch Diplommusiklehrer (und Staatsexamenskandidaten) zugelassen werden. Kontaktadresse: Fachbereich Musik, Tel. 39-55 38

c) Weiterbildungsstudien

CHORLEITUNG

(Ausbildung in Teilzeitform), A-Prüfung (3-jährige Ausbildung); B-Prüfung (2-jährige Ausbildung). Kontaktadresse: Fachbereich Musik, Tel. 39-55 38

KONTAKTSTUDIUM ERWACHSENEN- GEMÄSSES LEHREN UND LERNEN EINER FREMDSPRACHE – SPRACHANDRAGOGIK

Das Kontaktstudium dient der berufsbegleitenden Weiterbildung von Fremdsprachenlehrkräften im Bereich der Erwachsenenbildung. Die konzeptionelle Betreuung, Durchführung und Auswertung liegt bei dem Arbeitskreis für »Erwachsenengemäßes Lehren und Lernen einer Fremdsprache – Sprachandragogik«, bestehend aus Vertretern der Sprachlehranlage (Dr. D. EGGERS), der Fachbereiche 13 (Dr. E.-M. WILLKOP), 14 (Dr. F. SCHULZ), 15 (B. DUFEU), der Volkshochschule Mainz (G. SCHLIEPHAKE, Assessorin des Lehramtes), der Volkshochschule Koblenz (Dr. R. PIEDMONT), des Verbandes der Volkshochschulen (Dr. E. ZEHNDER) und des Deutschen Inst. f. EB/DVV Frankfurt (G. von der HANDT) sowie – mit beratender Stimme – der Zentralstelle für universitäre Fort- und Weiterbildung.

Voraussetzung für ein Zeugnis: Wochenendveranstaltungen bzw. Semesterseminare, wissenschaftliche Hausarbeit, Unterrichtsprobe und Kolloquium.

Nächste Lerneinheiten:

- Hörverstehen
D. Eggers
Wochenendseminar: 23./24.10.1998
- Sprachlern- und Spracherwerbsstrategien im Fremdsprachenunterricht mit Erwachsenen
R. Piedmont
Wochenendseminar: Termin wird noch bekanntgegeben
- Die Kursleitenden in der Gruppe
G. Schliephake
Wochenendseminar: 5./6. 3. 1999
- Neue Formen des Lernens und Unterrichtens
G. v. d. Handt, E. Zehnder
Wochenendseminar: 23./24. 10. 1998

Kontakt: Zentralstelle für universitäre Fort- und Weiterbildung, Tel. 39-21 33, Fax 39 -47 14

WEITERBILDENDES STUDIUM IN KLINISCHER PSYCHOLOGIE, PSYCHO- THERAPIE, VERHALTENSTHERAPIE

Voraussetzung: Diplompsychologen/innen mit einem Beschäftigungsverhältnis im klinisch-psychologischen Bereich. Teilnehmerbegrenzung: Ja. Gebühren: Ja. Beginn: SoSe. Kontaktadresse: Dr. Nicole DEUKER, Tel. 39-46 21/46 22

II. Modellprojekte zur wissenschaftlichen Weiterbildung

Modellprojekte dienen der Entwicklung von Studienangeboten und Veranstaltungen der wissenschaftlichen Weiterbildung. Sie sind berufsbegleitend organisiert. Kontaktstelle: Zentralstelle für universitäre Fort- und Weiterbildung, Forum 1, Tel. 39-29 01/ 41 18

III. Seminare zur wissenschaftlichen Weiterbildung

Zu verschiedenen Themenbereichen werden von den Fachbereichen bzw. fachbereichsübergreifend Einzelveranstaltungen, Seminare, Tagungen etc. angeboten, die z. T. in Kooperation auch mit anderen Bildungsträgern stattfinden. Weiterbildungsveranstaltungen stehen nach Maßgabe der Veranstaltungsleiter auch Personen offen, die noch kein Studium absolviert haben, sich aber aufgrund der Anforderungen ihres Arbeitsbereichs oder aus persönlichen Gründen mit den neuesten Erkenntnissen der Wissenschaft vertraut machen wollen. Themenbereiche u. a.:

- Statistik für die empirische Forschung
- Klinische Pharmakopsychologie

- Professionalisierung in der Altenpflege
- Filmische Dokumentation
- Gleichstellung im Beruf
- Grund- und Trinkwasser
- Berufsbegleitende erwachsenenpädagogische Grundqualifizierung
- Fortbildung für Lehrkräfte
- Sicherheit in der Gentechnik
- etc.

Ausführliche Programme und Informationen: Zentralstelle für universitäre Fort- und Weiterbildung, Forum 1, Tel. 39-29 01/41 18, Fax 39-47 14

[zufw@verwaltung.uni-mainz.de]

Aktuelles Programm im Internet:

<http://www.uni-mainz.de/>

IV. Studium generale

Das Studium generale ist eine zentrale wissenschaftliche Einrichtung. Es dient der interdisziplinären Erweiterung des Fachstudiums und hat die Aufgabe, fachübergreifende Ansätze in Forschung und Lehre zu fördern sowie Einsicht in die Zusammenhänge zwischen wissenschaftlichem Erkennen und lebensweltlicher Praxis zu vermitteln. Das Programm umfasst: Die Mainzer Universitätsgespräche (eine öffentliche Kolloquienreihe zu fächerübergreifenden Themen), Reihen (Symposien, Tagungen, Ringvorlesungen etc.), Einzelveranstaltungen und Exkursionen. Für die Teilnahme an den Veranstaltungen gelten keine Zulassungsbedingungen. Kontaktadresse: Studium generale, Colonel-Kleinmann-Weg 2 (SB II), Zi. 05-553, Tel. 39-56 60, Fax 39-31 68, [studgen@mail.uni-mainz.de] Aktuelles Programm im Internet: <http://www.uni-mainz.de/ZE/StudGen>

V. Gasthörer

Die Gasthörerschaft dient der Weiterbildung in einzelnen Wissensgebieten. Die Berechtigung zum Besuch von Lehrveranstaltungen ermöglicht der Gasthörerschein. Die Rechte aus der Gasthörerschaft beschränken sich auf die Teilnahme in den beantragten Veranstaltungen. Die Gasthörerschaft ist kein Ersatz für ein ordnungsgemäßes Studium und schließt den Erwerb von prüfungsrelevanten Studienleistungen aus. Antragstermine: für das Sommersemester 1. März-30. April, für das Wintersemester 1. September-31. Oktober.

Kontaktadresse: Studierendensekretariat,

Forum 3, Zi. 00-319, Tel. 39-24 78,

Sprechzeiten: Mo-Fr 10-12

Wohngeld

BAföG-Empfänger können im allgemeinen kein Wohngeld beziehen, es sei denn, der Ehepartner erhält kein BAföG. Ein Nicht-BAföG-Empfänger erhält Wohngeld, wenn er eine erkennbare Entscheidung getroffen hat, die eine Lösung vom Familienhaushalt bedeutet. Die Höhe des Wohngelds hängt vom monatlichen Einkommen und der

Miethöhe ab. Weitere Informationen sind z.B. den Studierenden-Informationsbroschüren wie »Studieren in Mainz« zu entnehmen. Antragsformulare für Wohngeld sind erhältlich beim Wohnungsamt, Abt. Wohngeld, Wilh.-Theod.-Römheld-Str. 16 in Mainz-Weisenau, Postfach 38 20, 55028 Mainz, Tel. 121

Zimmervermittlungen

- Katholische Hochschulgemeinde (KHG): Saarstr. 20 (Newmanhaus), 55122 Mainz, Tel. 32 21 10, Mo-Do 9-17, Fr 9-15
- Studentenwerk Staudingerweg 21, Studierendenhaus, Eingang C, MARJA DIGNASS, Tel. 39-49 22, Mo-Fr 10-12, Mo-Do 13.30-14.30
Vermittlung von privat angebotenen Zimmern nach persönlicher Vorsprache.
Um die Vermittlung in Anspruch zu nehmen, muß der gültige Studentenausweis oder das Zulassungsschreiben der Hochschule oder eine Bescheinigung des Studienkollegs vorgelegt werden.
- AStA: Staudingerweg 21, Tel. 39-48 01, Mo-Do 10-13, Fr 10-12
- Ring Christlich-Demokratischer Studenten (RCDS), Zimmervermittlung und WG-Partnerbörse vor allem für Erstsemester und Studienortwechsler: Campus, Müllerweg 1, (Kellereingang), Tel. 39-37 91, Fax 38 22 32, [rcds@mail.uni-mainz.de], <http://www.uni-mainz.de/~rcds>, Sprechstunden nach Ansage auf dem Anrufbeantworter
- HomeCompany Mitwohnzentrale Mainz/Wiesbaden (gebührenpflichtig): Herderstraße 22, 65185 Wiesbaden, Tel. (06 11) 300 800 (Wiesbaden), (0 61 31) 22 10 60 (Mainz), 1 94 45 (bundesweite Rufnummer aller Mitwohnzentralen), Sprechzeiten: Mo-Fr 9-18

Zulassung/Zulassungsbeschränkungen

Da bei Drucklegung die endgültig unter die Zulassungsbeschränkungen fallenden Fächer noch nicht bekannt sind, verweist das Studierendensekretariat auf die dem Bewerbungsvordruck beigelegte Studienangebotsübersicht, in der – vorbehaltlich evtl. später eintretender Änderungen – alle NC-Fächer im aktuellen Stand aufgeführt sind. Ausländische

Studienbewerber müssen sich an das Akademische Auslandsamt (Forum 1, Zi. 00-119, Tel. 39-25 25) wenden; sie können dort zusammen mit dem Zulassungsantrag und den Bewerbungsunterlagen eine Informationsbroschüre mit dem Titel »Info für ausländische Studienbewerber« Teil I und II erhalten.

Bibliotheken

Universitätsbibliothek

- Direktor: Dr. A. ANDERHUB,
[anderhub@ubl.uni-mainz.de]

- Sekretariat: K. KOCH, Tel. 39-26 44,
Fax 39-38 22, [koch@ubl.uni-mainz.de]
- Vertreter: N. N.

Zentralbibliothek

Jakob-Welder-Weg 6, Postfach 40 20,
55030 Mainz, Fax 39-41 59,
[info@mail.ub.uni-mainz.de],
<http://www.ub.uni-mainz.de>

- Katalogauskunft: Tel. 39-26 33,
Öffnungszeiten: Mo-Do 8-20, Fr 8-18
- Lesesäle: Tel. 39-41 79,
Öffnungszeiten: Mo-Do 8-20, Fr 8-18
- Ausleihe: Tel. 39-22 13, Fax 39-38 20
Öffnungszeiten: Mo-Do 10-20, Fr 10-18,
Fristverlängerungen: Tel. 39-39 13
- Bibliographisches Zentrum: Tel. 39-22 14,
Öffnungszeiten: Mo-Do 8-20, Fr 8-18
- Dissertationsannahme: Raum Nr. 01 118,
Öffnungszeiten: Mo-Fr 8-12
Angaben zur Benutzung der Bibliothek sind den
Benutzungsführern zu entnehmen.

Führungen durch die Zentralbibliothek

Während der Studieneinführungswoche vom 19.
bis zum 23. Oktober 1998:

- Mo-Do: 10, 10.30, 11, 13, 13.30, 14 Uhr
Fr: 10, 10.30, 11, 12 Uhr

Führungen für Gruppen sind nach tel. Terminab-
sprache möglich (Tel. 39-24 57).

Während der Vorlesungszeit finden Führungen je-
weils dienstags um 13 Uhr statt. Walkman-Führun-
gen können während der Öffnungszeiten in An-
spruch genommen werden. Treffpunkt: *Eingangsbereich der Zentralbibliothek, Welderweg 6*

Die Zentralbibliothek bleibt in der letzten vollen
Augustwoche und vom 24. Dezember bis 1. Januar
geschlossen. Im Monat August schließt die Biblio-
thek auch Mo-Do um 18 Uhr.

Fachreferenten (wissenschaftlicher Dienst)

- Dr. M. BARTSCH, Bibliotheksdirektorin:
Planungsreferentin EDV, Tel. 39-41 68, [bartsch@mail.ub.uni-mainz.de]
- Dr. S. BESSLICH, Oberbibliotheksrat: Lehr-
buchsammlung, Klassische Philologie, Slavi-

sche Philologie, Archäologie, Tel. 39-25 90,
[besslich@ubl.uni-mainz.de]

- K. ECKERT M.A., Wiss. Ang.: Netzbasierte In-
formationsdienste, Rechtswiss., Tel. 39-24 50,
[karin.eckert@uni-mainz.de]
- Dr. M. HAGENMAIER-FARNBAUER, Oberbi-
bliotheksrätin: Anglistik, Amerikanistik, Biblio-
thek für Nordamerika-Studien, Tel. 39-39 77/
56 03, [hagenmaier@ubl.uni-mainz.de]
- R. HEYEN: Systemadministrator des Lokalsys-
tems Rheinhessen, Tel. 39-34 97, [heyen@
mail.ub.uni-mainz.de]
- Dr. E. HOBEN, Oberbibliotheksrätin: Allgemeine
Sprach- und Literaturwiss., Orientalistik, Germani-
stik, Tel. 39-45 68, [hoben@ubl.uni-mainz.de]
- Dr. B. HÖRICH, Oberbibliotheksrätin: Medizin,
Sport, Fachbibliothek Medizin, Tel. 39-26 36,
17-25 36, [hoerich@ubl.uni-mainz.de]
- Dr. M. LILL, Bibliotheksrat: Allgemeines,
Kunst, Pädagogik, Philosophie, Religionswis-
senschaft, Theologie, Tel. 39-22 09, [lill@ubl.
ub.uni-mainz.de]
- Dr. R. REICHARDT, Bibliotheksdirektor: Romani-
sche Philologie, Musik- und Theaterwissenschaft,
Sozialwissenschaft, Sammelschwerpunkt Frank-
reich, Tel. 39-26 37, [reichardt@ubl.uni-mainz.de]
- Dr. G. ROCHE, Wiss. Ang.: Sammelschwerpunkt
Frankreich, Tel. 39-23 79, [roche@ubl.uni-mainz.de]
- Dr. U. SCHAFFT, Oberbibliotheksrat: Mathema-
tik, Allg. Naturwissenschaften, Physik, Geowis-
senschaften, Astronomie, Technik, Informatik,
Völkerkunde, Statistik, Tel. 39-26 55, [schafft@
ubl.uni-mainz.de]
- N. SCHOTT, Oberbibliotheksrat: Biologie, Chemie,
Pharmazie, Landwirtschaft, Umweltschutz, Tel.
39-24 57, [schott@ubl.uni-mainz.de]
- K. SCHREINER, Dipl.-Informatiker: Leiter der
Bibl. EDV, Tel. 39-51 34, [kurt.schreiner@uni-
mainz.de]
- G. WAGNER, Oberbibliotheksrätin: Projektpla-
nung und -durchführung, Psychologie, Tel.
39-45 70, [wagner@ubl.uni-mainz.de]

- N. N.: Staatswissenschaft, Politik, Geschichte, Volkskunde, Militaria, Tel. 39-22 08

- N. N.: Informationsvermittlung, Wirtschaftswissenschaften, Tel. 39-25 85

Bibliothek für Nordamerika-Studien

Besucheranschrift:

Colonel-Kleinmann-Weg 2 (SB II), 55128 Mainz
 Postanschrift: Postfach 4020, 55030 Mainz,
 Fax 39-56 15, [usa@ub1.ub.uni-mainz.de]
<http://www.ub.uni-mainz.de/bns/bns-home.html>

Öffnungszeiten:

- In der Vorlesungszeit:
Mo-Do 9-19.30, Fr 9-18, Sa 9-13
- In der vorlesungsfreien Zeit: siehe Aushang
- Auskunft: Mo-Fr 9-17, Tel. 39-56 64
- Leitung: Dr. M. HAGENMAIER-FARNBAUER,
Tel. 39-39 77/56 03

Fachbibliothek Medizin

Universitätsklinikum (Gebäude 602),
 Langenbeckstraße 1, 55031 Mainz, Fax 17-34 12,
 [fbm@ub1.ub.uni-mainz.de]
<http://www.ub.uni-mainz.de/fbm/fbm-home.html>

Öffnungszeiten:

- Lesesaal: Mo-Fr 9-20
- Zeitschriftenmagazin: Mo-Fr 9-20

- Auskunft: Mo-Fr 9-13 u. 13.30-17, Tel. 17-25 36
 - Ausleihe Mo-Fr 10-13 u. 14.30-16.30,
Tel. 17-28 95
 - Leitung: Dr. B. HÖRICH, Tel. 39-26 36, 17-25 36
- Die Fachbibliothek Medizin bleibt in der letzten vollen Augustwoche und vom 24. Dezember bis 1. Januar geschlossen.

Fachbereichsbibliotheken

Die Fachbereichs- und Institutsbibliotheken sind bei den Fachbereichen angeführt.

Jüdische Bibliothek in Mainz

Die Bibliothek enthält 5500 Bände Judaica (Dauerleihgabe der jüdischen Gemeinde). Sie steht allen Studierenden als Präsenzbibliothek kostenlos zur

Verfügung. Zugang nach tel. Vereinbarung mit Univ.-Prof. Dr. G. MAYER, FB 02, Tel. 39-25 45

Gemeinsame Ausschüsse

Gemeinsamer Ausschuß der Fachbereiche 11-16 und 23

- Postanschrift: 55099 Mainz, Fax 39-47 96
- Besucheranschrift:
Welderweg 18 (Philosophicum)
- Vorsitzender: Univ.-Prof. Dr. Klaus PÖRTL
- Sekretariat: Ursula GLOOS, Zi. 00-221,
Tel. 39-33 01, Sprechzeiten für Hörsaalvergabe:
Di u. Do 9-13
- Stellvertretende Vorsitzende:
Univ.-Prof. Dr. Winfried HERGET;
Univ.-Prof. Dr. Arno SCHILSON

Gemeinsamer Ausschuß der Fachbereiche 17-22

- Promotions- u. Habilitationsangelegenheiten
- Postanschrift:
Institut für Pharmazie, Fachbereich Chemie und Pharmazie, 55099 Mainz
- Besucheranschrift:
Staudingerweg 5, Zi. 03-174
- Vorsitzender:
Univ.-Prof. Dr. rer. nat. Ulf PINDUR,
Sprechstunden n. V., Tel. 39-57 06
- Sekretariat: Barbara KEMMETER, Zi. 03-174,
Tel. 39-57 06, Fax 39-37 79
- Stellvertreter: Univ.-Prof. Dr. rer. nat.
Konrad KLEINKNECHT, Institut für Physik,
Fachbereich Physik, 55099 Mainz,
Besucheranschrift: Staudingerweg 7, Sprechzeiten n. V., Tel. 39-28 93

Fachbereichsübergreifende Einrichtungen und Projekte

Forschungszentren

Materialwissenschaftliches Forschungszentrum

Das Materialwissenschaftliche Zentrum fördert interdisziplinär und fachbereichsübergreifend die Forschung im Bereich der physikalischen und chemischen Grundlagen der Materialwissenschaften, insbesondere auf dem Gebiet amorpher Materialien und Polymere sowie elektronisch hoch-korrelierter Materialien. Dies beinhaltet sowohl die Koordination und die Unterstützung bestehender Arbeitsgruppen als auch die Initiierung neuer Forschungseinrichtungen. Es wird von einem Koordinationsausschuß vertreten. Ihm gehören an:

- die beteiligten Sonderforschungsbereiche, einschließlich der in Gründung befindlichen:
 - SFB 262: Univ.-Prof. Dr. K. BINDER (FB 18)
 - SFB 252: Univ.-Prof. Dr. H. ADRIAN (FB 18)
 - SFB in Gründung: Univ.-Prof. Dr. M. SCHMIDT (FB 19)
- jeweils zwei Beauftragte aus den FB Chemie und Physik sowie je ein Beauftragter aus den FB Biologie, Geowissenschaften und Medizin:
 - Medizin: Univ.-Prof. Dr. J. KRAFT
 - Physik: Univ.-Prof. Dr. P. BECKMANN, Univ.-Prof. Dr. G. SCHÖNHENSE
 - Chemie: Univ.-Prof. Dr. H. MEIER, Univ.-Prof. Dr. Ph. GÜTLICH
 - Biologie: Univ.-Prof. Dr. H. DECKER
 - Geowissenschaften: Univ.-Prof. Dr. H. BÖHM
- Prof. Dr. W. KNOLL, Vertreter Max-Planck-Institut für Polymerforschung (mit beratender Stimme)
- Vizepräsident für Forschung: Univ.-Prof. Dr. M. LOOS (mit beratender Stimme)
- Vorsitzender: Univ.-Prof. Dr. H. ADRIAN (FB 18)
- Sekretariat: C. FRIERSON, Tel. 39-43 45, Fax 39-40 76 (Institut für Physik)

Naturwissenschaftlich-Medizinisches Forschungszentrum

Das Naturwissenschaftlich-Medizinische Forschungszentrum fördert interdisziplinär und fachbereichsübergreifend die Forschung über die molekularen Aspekte des Aufbaus und der Funktion biologisch-aktiver Systeme. Dies beinhaltet sowohl die Koordination und die Unterstützung bestehender Arbeitsgruppen als auch die Initiierung neuer Forschungseinrichtungen. Es wird von einem Koordinationsausschuß vertreten. Ihm gehören an:

- Vertreter der beteiligten Sonderforschungsbereiche:
 - SFB 311: Univ.-Prof. Dr. Dr. K.-H. MEYER ZUM BÜSCHENFELDE
 - SFB 553: Univ.-Prof. Dr. U. FÖRSTERMANN
- die Beauftragten aus den Fachbereichen:
 - Medizin: Univ.-Prof. Dr. J. KNOP, Univ.-Prof. Dr. P. VAUPEL, Prof. Dr. J. ARENDES (Stellvertreter), Prof. Dr. O. KEMPSKI (Stellvertreter)
 - Physik: Univ.-Prof. Dr. P. BECKMANN
 - Chemie: Univ.-Prof. Dr. H. KUNZ, Univ.-Prof. Dr. C. KOCH-BRANDT (Stellvertreterin)

Sofortdienst für alle Examensarbeiten!

**BUCHBINDEREI
SCHULZ GmbH**

Bibliotheks- u. Sortimentsbuchbinderei • Kopierzentrum
Druckweiterverarbeitung

Am Heckerpfad 12 • 55128 Mainz - Bretzenheim
Tel. 061 31 / 341 47 • Fax 061 31 / 3661 32

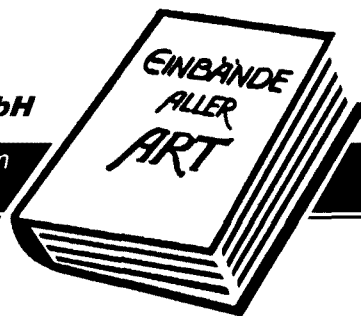

Kopieren • Sortieren • Binden

- Biologie: Univ.-Prof. Dr. J. MARKL,
Univ.-Prof. Dr. H. DECKER,
Univ.-Prof. Dr. G. WEGENER (Stellvertreter),
Univ.-Prof. Dr. E. R. SCHMIDT (Stellvertreter)

- Vorsitzender:
Univ.-Prof. Dr. U. FÖRSTERMANN
- Verwaltung: Dr. Petra M. SCHWARZ,
Tel. 17-31 22, Fax 17-66 21

Zentrum für Umweltforschung

Das Zentrum für Umweltforschung fördert interdisziplinär und fachbereichsübergreifend die Forschung mit den Schwerpunktbereichen:

1. Ökosystemforschung im Rhein-Main-Nahe-Gebiet
2. Entwicklung eines ökologisch-ökonomischen Gesamtkonzepts der Raum- und Gesellschaftsordnung
3. Umweltanalytik
4. Ökotoxikologie
5. Umweltplanung
6. Umweltrecht
7. Umweltökonomie

Das Zentrum wird durch einen Koordinationsausschuß vertreten. Ihm gehören an:

- die Beauftragten aus den Fachbereichen:
 - FB 18: Univ.-Prof. Dr. G. HUBER
 - FB 19: Prof. Dr. W. BAUMANN
 - FB 21: Univ.-Prof. Dr. A. SEITZ
 - FB 22: Univ.-Prof. Dr. J. PREUSS

- FB 03: Univ.-Prof. Dr. H. BARTMANN
- FB 04: PD Dr. K. KIENAST
- FB 12: HD Dr. P. GLANZMANN
- FB 01/02/11: apl. Prof. Dr. phil. S. GRÄTZEL
- FB 13-17/23-26:
Univ.-Prof. Dr. W. J. BÜHLER, Ph. D.
- die Vertreter des MPI für Chemie:
Dr. D. PERNER, Dr. J. KESSELMEIER
- Dr. W. THÜNE, Ministerium für Umwelt und Gesundheit
- Univ.-Prof. Dr. L. S. WEILEMANN,
Vertreter AKUT
- Prof. Dr. R.-D. WILKEN, ESWE-Institut
- Dr. Ursula OBST, WFM GmbH
- Prof. Dr. C. JAHNEL, Geol. Landesamt
- Vorsitzender: Prof. Dr. W. BAUMANN, Institut für Physikalische Chemie, FB 19, Tel. 39-27 27, Fax 39-29 80
- Sekretariat: s. Vorsitzender

Sonderforschungsbereiche (SFB) an der Johannes Gutenberg-Universität Mainz

SFB 201: Mittelenergiephysik mit elektromagnetischer Wechselwirkung

(U Bonn, Gießen, Göttingen, Mainz)
Besucheranschrift: Institut für Kernphysik (FB 18),
Becherweg 45, 55128 Mainz, Fax 39-29 64
Sprecher: Univ.-Prof. Dr. T. WALCHER,
Tel. 39-51 96/97
Sekretariat: M. BAUMBUSCH, Tel. 39-31 13

Sprecher: Univ.-Prof. Dr. K. BINDER, Tel. 39-33 48
Sekretariat: C. KOHLBECHER, Tel. 39-21 49

SFB 252: Elektronisch hochkorrelierte metallische Materialien

(TU Darmstadt, U Frankfurt/M., U Mainz)
Besucheranschrift: Institut für Physik (FB 18),
Staudingerweg 7, Fax 39-40 76, 55128 Mainz
Mainzer Sprecher: Univ.-Prof. Dr. H. ADRIAN,
Tel. 39-36 37
Sekretariat: Christiane FRIERSON, Tel. 39-43 45

SFB 295 Kulturelle u. sprachliche Kontakte

Besucheranschrift: Forum 1, 55099 Mainz,
Fax 39-40 20
Sprecher: Univ.-Prof. Dr. M. KROPP, Tel. 39-41 85
Geschäftsstelle: Dr. D. STOCKFISCH, Tel. 39-40 10
Sekretariat: A. MEISTER, Tel. 39-40 10

SFB 262: Glaszustand und Glasübergang nichtmetallischer amorpher Materialien

Besucheranschrift: Institut für Physik (FB 18),
Staudingerweg 7, 55128 Mainz, Fax 39-29 91

SFB 311: Immunpathogenese

Besucheranschrift: I. Med. Klinik und Poliklinik
(FB 04), Helmholtzweg, Gebäude 301, 55131
Mainz, Fax 17-66 09
Sprecher: Univ.-Prof. Dr. Dr. K.-H. MEYER ZUM
BÜSCHENFELDE, Tel. 17-72 75
Forschergruppe Boehringer Ingelheim Stiftung:
Dr. M. BLESSING, Verfügungsgebäude (Obere
Zahlbacher Str. 63), 2. OG, Tel. 17-33 59
Sekretariat: H. GOTTSCHLING, Tel. 17-31 20

SFB 432: Mechanismen der Tumorabwehr und ihre therapeutische Beeinflussung

Besucheranschrift: III. Med. Klinik und Poliklinik (FB 04), Naunynweg, 55131 Mainz, Fax 17-66 78
 Sprecher: Univ.-Prof. Dr. C. HUBER, Tel. 17-71 74
 Verwaltung: S. BROOKSHIRE, Tel. 17-65 45

SFB 519: Organ- und Zelltypspezifität der Tumorentstehung, -entwicklung und -prävention

Besucheranschrift: Institut für Toxikologie (FB 04), Obere Zahlbacher Str. 67, Gebäude 905,

55131 Mainz, Fax 23 05 06
 Sprecher: Univ.-Prof. Dr. F. OESCH, Tel. 17-72 36
 Sekretariat: B. RUDOLPH, Tel. 17-43 78

SFB 553: Stickstoffmonoxid (NO): Generator- und Effektorsysteme

(U Frankfurt/M., Mainz)
 Besucheranschrift: Pharmakologisches Institut (FB 04), Obere Zahlbacher Str. 67, 55131 Mainz, Fax 17-66 11
 Sprecher: Univ.-Prof. Dr. U. FÖRSTERMANN, Tel. 17-71 70
 Verwaltung: Dr. Petra M. SCHWARZ, Tel. 17-31 22

Klinische Forschergruppen

Zelluläre und molekulare Mechanismen allergischer Krankheiten

Besucheranschrift: Dermatologie, Gebäude 401, Helmholtzweg, 55131 Mainz, Tel. 17-71 12
 Sprecher: Univ.-Prof. Dr. J. KNOP, Dermatologie, Tel. 17-71 12
 Leiterin: Univ.-Prof. Dr. A. B. RESKE-KUNZ, Dermatologie, Tel. 17-29 17

Untersuchungen am GABA-Benzodiazepin-System bei psychopharmaka-induzierten und krankheitsbedingten Verhaltensänderungen

Besucheranschrift: Psychiatrische Klinik und Poliklinik, Gebäude 920, Untere Zahlbacher Str. 8, 55131 Mainz
 Sprecher: Univ.-Prof. Dr. O. BENKERT, Psychiatrische Klinik und Poliklinik, Tel. 17-73 36
 Leiter: Univ.-Prof. Dr. H. LÜDDENS, Psychiatrische Klinik und Poliklinik, Tel. 17-29 20
 [lueddens@mail.uni-mainz.de]

Graduiertenkollegs

Graduiertenkolleg: Molekulare und zelluläre Mechanismen der Pathogenese

Das Generalthema ist die krankheitsbezogene Grundlagenforschung. Medizinern und Doktoranden der Naturwissenschaften wird ein mehrere Fachgebiete umfassendes Ausbildungs- und Forschungsprogramm angeboten.

Hauptziele des Ausbildungsprogramms sind einerseits das Verständnis für die molekularen und zellulären Ursachen von Erkrankungen und die Möglichkeit ihrer Behandlung, andererseits die Vermittlung von Techniken, deren Beherrschung es gestattet, klinisch relevante Forschungsarbeiten mit molekularbiologischen Methoden durchzuführen.

Das Forschungsprogramm umfaßt immunologische Fragestellungen, die molekulare Analyse der Wirkung humanpathogener Organismen, Aspekte der Tumorforschung und die Untersuchung genetisch (mit)bedingter Krankheiten. Beteiligt sind die I. und III. Medizinische Klinik und Poliklinik, die

Kinderklinik und Kinderpoliklinik sowie die Institute für Toxikologie, Medizinische Mikrobiologie und Hygiene, Immunologie und Pathologie.

Es stehen zwölf Doktorandenstipendien mit einer Laufzeit von drei Jahren zur Verfügung. Zusätzlich können einige Doktoranden, die am Ausbildungsprogramm des Kollegs teilnehmen wollen, auch ohne Stipendium aufgenommen werden. Anfragen und Anträge sind an den Sprecher des Kollegs zu richten: Univ.-Prof. Dr. rer. nat., Dr. med. habil. R. E. STREECK, Institut für Medizinische Mikrobiologie (Molekulare Genetik), Augustusplatz, 55101 Mainz, Tel. 17-32 09.

Universitätsprofessoren:

Dr. Dr. K.-H. MEYER ZUM BÜSCHENFELDE,
 Dr. A. KNUTH, Dr. F. OESCH,
 Dr. S. ROSE-JOHN, Dr. E. RÜDE,
 Dr. Dr. R. E. STREECK, Dr. B. ZABEL

Lehrveranstaltungen

PRAKTIKA

- Neuere Methoden der Molekularbiologie und Molekulargenetik
Streeck, Sapp, Prange
— Institut für Medizinische Mikrobiologie
- Expression von rekombinanten Proteinen in Bakterien-, Hefe- oder Säugetierzellen
Vollmer, Peters, Rose-John
— Verfügungsgebäude
- Synthese rekombinanter Proteine mit Hilfe des Baculovirus-Systems
Sapp, Streeck
— Institut für Medizinische Mikrobiologie
- Herstellung und initiales Screening von cDNA-Bibliotheken
Rose-John
— Pathophysiologie, Verfügungsgebäude
- Licht- und elektronenmikroskopische Techniken
Schirmacher, Odenthal
— Institut für Pathologie
- Techniken der In situ-Hybridisierung
Zabel, Mundlos, Winterpacht
— Kinderklinik

- Direkte und indirekte Gendiagnostik
Zabel, Winterpacht
— Kinderklinik
- Spezielle Methoden der Immunologie
Schmitt
— Institut für Immunologie
- Immungenetik
Rittner, Schneider
— Institut für Rechtsmedizin
- Ausgewählte Methoden der Biochemischen Toxikologie
Oesch, Arand
— Institut für Toxikologie
- Computerprogramme
Arand, Bahn
— Institut für Toxikologie/ Kinderklinik

VORLESUNGSREIHE

- Biochemie, Molekularbiologie und Klinik medizinisch bedeutsamer Erkrankungen
H.-P. Dienes, W. Dippold, G. Gerken, R. Klingel, A. Knuth, A. Lohse, M. Odenthal, P. Schirmacher, B. Seliger, T. Wölfel

Graduiertenkolleg: Theater als Paradigma der Moderne: Drama und Theater im 20. Jh. (ab 1880)

Gegenstand des Graduiertenkollegs sind die grundlegenden Wandlungsprozesse, die von Drama und Theater im 20. Jahrhundert in Europa und Nordamerika vollzogen wurden. Ausgangsthese ist, daß das Theater heute erneut – wie im 17. Jahrhundert – die Funktion eines kulturellen Modells übernommen hat. Indem das Theater als Modell für Prozesse kulturellen Wandels untersucht wird, soll schließlich ein Beitrag zur abendländischen Kulturgeschichte des 20. Jahrhunderts geleistet werden.

Die Konzeption des Graduiertenkollegs schließt eine intensive und interdisziplinäre Zusammenarbeit von (Nachwuchs-)Wissenschaftlern unterschiedlicher geisteswissenschaftlicher Fachbereiche ein. Das Studien- und Förderungsprogramm des Kollegs richtet sich vor allem an Doktorandinnen und Doktoranden der Theater- und Literaturwissenschaft, der Ethnologie, der Philosophie, der Filmwissenschaft und der philologischen Fächer. Die Dissertationsvorhaben, die im Rahmen des

Graduiertenkollegs durchgeführt werden, betreffen folgende Forschungsschwerpunkte:

1. Kultureller und sozialer Umbruch
 2. Ästhetik und Poetik von Drama und Theater
 3. Dramaturgische Prinzipien und künstlerische Verfahren
 4. Theater und die neuen Medien
 5. Theater im kulturwissenschaftlichen Diskurs
- Sprecher: Prof. Dr. C BALME, Institut für Philosophie, FB 11, Welderweg 18, Zi. 3, 55099 Mainz, Tel. 39-56 68

Universitätsprofessoren: Dr. F.-J. ALBERSMEIER (Universität Bonn), Dr. G. BRANDSTETTER (Universität Basel), Dr. E. FISCHER-LICHTE (Freie Universität Berlin), Dr. S. GRÄTZEL (FB 11), Dr. W. HERGET (FB 14), Dr. A. HORNING (FB 14), Dr. Dr. h. c. D. JANIK (FB 15), Dr. D. KAFITZ (FB 13), Dr. T. KOEBNER (FB 13), Dr. H.-T. LEHMANN (Universität Frankfurt/M.), Dr. R. MÖHRMANN (Universität Köln), Dr. R. MÜNZ (FB 13), Dr. B. SCHULTZE (FB 15), Dr. R. VOLP (FB 02)

Lehrveranstaltungen

- Oberseminar: Gastwissenschaftlerprogramm [2-std.]
C. Balme
Z u. O. n. V.

- Blockseminare mit Gastdozenten
Z. u. O. n. V.
- Forschungskolloquium [2-std.]
Z. u. O. n. V.

Graduiertenkolleg: Kreisläufe, Austauschprozesse und Wirkungen von Stoffen in der Umwelt

Ziel des 1990 gegründeten Graduiertenkollegs (GK) ist es, sehr gut qualifizierten Doktoranden in gemeinsamen Lehrveranstaltungen von Hochschullehrern der FB 18 (Physik), 19 (Chemie und Pharmazie), 21 (Biologie) und 22 (Geowissenschaften) sowie des Max-Planck-Instituts für Chemie (MPI) eine fundierte wissenschaftliche Ausbildung im Bereich der Umweltforschung zu geben. Dabei soll ein interdisziplinär konzipiertes Forschungs- und Ausbildungsprogramm einer zu großen Spezialisierung des Dissertationsvorhabens entgegenwirken.

Die tragenden Fachbereiche sind seit mehreren Jahren über eine Reihe im Bereich der Umweltforschung und Umweltanalytik ausgewiesener Forschergruppen im Zentrum für Umweltforschung verbunden. Das GK dient der Nutzung des hier vorhandenen Wissenspotentials für die Ausbildung, um so eine Generation kritischer Umweltforscher heranzubilden, die aufgrund einer breiten und fächerübergreifenden Ausbildung in der Lage sein sollten, Umweltprobleme sachgerecht und angemessen zu diskutieren und wissenschaftlich zu bearbeiten.

Am GK sind derzeit die folgenden Fachgebiete beteiligt: Analytische Chemie, Botanik, Experimentalphysik, Geochemie, Geographie, Geologie, Physik der Atmosphäre, Mineralogie, Physikalische Chemie, Radiochemie, Zoologie.

Als Zugangsvoraussetzung gilt die Zulassung zur Promotion gemäß der gemeinsamen Promotionsordnung der Fachbereiche 17 bis 22 zusammen mit einem überdurchschnittlichen Prüfungsergebnis in dem zur Zulassung zur Promotion anerkannten letzten Hochschulabschluß. Nähere Informationen sowie Bewerbungen für Stipendien über den Sprecher:

Univ.-Prof. Dr. R. JAENICKE, Institut für Physik der Atmosphäre, 55099 Mainz

Universitätsprofessoren und -dozenten: Dr. M. ANDREAE (MPI), Dr. W. BAUMANN (FB 19), Dr. P. CRUTZEN (MPI), Dr. M. DOMRÖS (FB 22), Dr. V. HEIDT (FB 22), Dr. G. HELAS (MPI), Dr. G. HUBER (FB 18), Dr. R. JAENICKE (FB 18), Dr. J. KESSELMEIER (MPI), Dr. X. MEIXNER (MPI), Dr. E. OTTEN (FB 18), Dr. D. PERNER (MPI), Dr. A. POETHKE (FB 21), Dr. H. PRUPPACHER (FB 18), Dr. D. SCHENK (FB 22), Dr. A. SEITZ (FB 21), Dr. N. TRAUTMANN (FB 19), Dr. A. WILD (FB 21), Dr. C. WILHELM (FB 21), Dr. W. ZDUNKOWSKI (FB 18), Dr. G. ZIMMERMANN (FB 18)

Lehrveranstaltungen

- Praktikum Umweltanalytik mit begleitender Vorlesung
Alle Dozenten
Z. u. O. n. V.
- Ringvorlesung I: Analytische Methoden
Alle Dozenten
Z. u. O. n. V.
- Ringvorlesung II: Schadstoffkreisläufe in der Natur
Alle Dozenten
Z. u. O. n. V.

Hinzu kommt ein für alle Kollegiaten verpflichtendes Kolloquium zum Forschungsrahmenthema, das 14-tägig während der Vorlesungszeit angeboten wird und der wissenschaftlichen Kommunikation unter den Kollegiaten selbst wie auch dem intensiven Kontakt mit den das Kolleg tragenden Hochschullehrern dient.

Weiter wird auf die Lehrveranstaltungen in den einzelnen Fachbereichen verwiesen.

Graduiertenkolleg: Elementarteilchenphysik bei mittleren und hohen Energien

Das Graduiertenkolleg wird getragen von sechs Hochschullehrern für Experimentalphysik und sieben Hochschullehrern für Theoretische Physik. Die Teilchenphysik ist an der Johannes Gutenberg-Universität durch ein reichhaltiges Spektrum von

experimentellen und theoretischen Forschungsgebieten vertreten: Untersuchungen der Niederenergiestruktur der Nukleonen am Mainzer Elektronenbeschleuniger MAMI; Spektroskopie und Reaktionsdynamik von Hadronen mit Strangeness;

Messung der Strukturfunktionen des gebundenen und des freien Nukleons mittels inelastischer Myon-Streuung am CERN; Untersuchungen der CP-Verletzung bei Zerfällen neutraler K-Mesonen; Präzisionstests des Standardmodells im Energiebereich des Z-Pols.

Ziel des Graduiertenkollegs ist es, den Doktoranden aus den verschiedenen Spezialgebieten der Teilchenphysik während ihrer Promotionszeit über die Beschäftigung mit ihrem Dissertationsthema hinaus ein zusätzliches geschlossenes theoretisches und experimentelles Ausbildungsprogramm anzubieten.

Sprecher: Univ.-Prof. Dr. K. KLEINKNECHT, Institut für Physik, Staudingerweg 7, 55099 Mainz, Tel. 39-28 93, Fax 39-51 69

Universitätsprofessoren: Dr. J. ARENDS, Dr. H. ARENHÖVEL, Dr. R. BROCKMANN, Dr. D. DRECHSEL, Dr. D. v. HARRACH, Dr. K. JAKOBS, Dr. K. KLEINKNECHT, Dr. L. KÖPKE, Dr. J. KÖRNER, Dr. N. PAPADOPOULOS, Dr. H. G. SANDER,

Dr. F. SCHECK, Dr. K. SCHILCHER, Dr. H. STRÖHER, Dr. T. WALCHER

Lehrveranstaltungen

- 18- Schwache Wechselwirkung [3-std.]
301 *L. Köpke, K. Schilcher*
Di, Do, Z. u. O. n. V.
- 18- Übungen zur Schwachen Wechselwirkung
302 [2-std.]
L. Köpke, K. Schilcher
Z. u. O. n. V.
- 18- Seminar über Teilchen- und Mittelenergie-
419 physik (F) [2-std.]
L. Köpke gemeinsam mit: E. O. Alt, J. Arends, H. Arenhövel, R. Brockmann, D. Drechsel, D. v. Harrach, K. Jakobs, J. Körner, K. Kleinknecht, N. Papadopoulos, H. G. Sander, F. Scheck, K. Schilcher, T. Walcher
Mi 14-16 — Minkowski-Raum
(Bau 2412, R 05-119)

Graduiertenkolleg: Physik und Chemie supramolekularer Systeme

19 Hochschullehrer der Fachbereiche Chemie und Pharmazie, Physik und Geowissenschaften und des MPI für Polymerforschung beteiligen sich am Graduiertenkolleg. Zur Thematik existieren umfangreiche Forschungsaktivitäten, die u.a. durch das Materialwissenschaftliche Forschungszentrum und einen Sonderforschungsbereich verstärkt gefördert werden. Die Forschungsarbeiten umfassen:

- **Synthese und Herstellung supramolekularer Systeme** aus organischen und anorganischen Materialien (Flüssige Kristalle, Dünne Schichten, Grenzflächen, Zeolithe, Polymermischungen, Metallorgan. und Schichtkristalle)
- **Charakterisierung von Struktur, Dynamik und Eigenschaften**
- **Theoretische Beschreibung und Simulation**

Besonders qualifizierte Doktoranden mit ausreichender Grundausbildung in Physik und Chemie sollen verstärkt forschungsorientiert gefördert werden. Es soll eine Spezialausbildung über supramolekulare Systeme angeboten werden, die auch eine zusätzliche Berufsqualifikation verschafft.

Das Ausbildungsprogramm besteht aus Grundvorlesungen, in denen, meist durch mehrere Hochschullehrer gemeinsam, ein größerer Problembereich behandelt wird und aus Spezialvorlesungen, jeweils mit Übungen und Seminaren. Zusätzlich finden Gastvorträge auswärtiger und ausländischer Wissenschaftler und andere Sonderveranstaltungen statt.

Durch die zielgerichtete fachübergreifende Ausbildung soll den Graduierten auch die Fähigkeit zu interdisziplinärer Forschung vermittelt werden.

Sprecher: Univ.-Prof. Dr. M. SCHMIDT, Institut für Physikalische Chemie, J.-Welderweg 11-15, Tel. 39-37 70, Fax 39-29 70

Leitungskollegium: Univ.-Prof. Dr. H. Meier, Univ.-Prof. Dr. Jun Okuda, Univ.-Prof. Dr. T. Palberg, Univ.-Prof. Dr. M. Schmidt, Univ.-Prof. Dr. H. Sillescu, Univ.-Prof. Dr. H. W. Spiess.

Lehrveranstaltungen

GRUNDTVORLESUNG

- **Physikalische Chemie IV mit Übungen** [4-std.]
H. Sillescu
Z. u. O. n. V.

SPEZIALVORLESUNGEN

- **Polymerlösungen und Polymermischungen: Rheologische Auswirkungen thermodynamischer Verhältnisse und thermodynamische Folgen des Fließens** [2-std.]
B. A. Wolf
Z. u. O. n. V. — Institut für Physikalische Chemie

- Grenzflächen [2std.]
H.-J. Butt
Mo 8-10 — Institut für Physikalische Chemie Seminarraum J
- Photochemie in supramolekularen Systemen [2-std.]
H. Meier
Z. u. O. n. V. — Institut für Organische Chemie
Blockveranstaltung
- Physikalische Methoden der Chemie (Analytische Chemie III) [2-std.]
P. Güttlich, W. Tremel
Z. u. O. n. V. — Institut für Anorgan. und Analyt. Chemie
- Physikalische und chemische Eigenschaften von Kolloiden [2-std.]
T. Palberg
Z. u. O. n. V. — Institut für Physik
- Teilchenfallen: Grundlagen und Anwendungen [2-std.]
T. Peter, L. Schweikhard, K. Wendt
Z. u. O. n. V. — Institut für Physik
- Einführung in die Theorie der ungeordneten Festkörper [2-std.]
W. Kob
Z. u. O. n. V. — Institut für Physik
- Theorie stochastischer Prozesse mit Anwendungen in Physik und Finanzwelt [4-std.]
W. Paul, J. Baschnagel
Z. u. O. n. V. — Institut für Physik
- Theorie und Simulation komplexer Fluide II [2-std.]
W. Kremer, B. Dünweg
Mo 10-11.30 — Institut für Physik Galilei-Raum
- Mehrdimensionale Festkörper-NMR von Polymeren [2-std.]
H. W. Spiess
Z. u. O. n. V. — MPI-Polymerforschung
- Instrumentelle Analytik [2-std.]
M. Wilhelm
Z. u. O. n. V. — MPI-Polymerforschung
- Strukturuntersuchungen zu biomineralen Prozessen in den Materialwissenschaften [2-std.]
U. Wiesner
Z. u. O. n. V. — MPI-Polymerforschung
- Neuronale Netze und Spingläser [4-std.]
A. Heuer, A. Latz
Mo 14-16 — MPI-Polymerforschung
Di 15-17 — Institut für Physik Galilei-Raum

Graduiertenkolleg: Geistliches Lied und Kirchenlied interdisziplinär

Das Thema »Kirchenlied und geistliches Lied« steht im Schnittpunkt verschiedener Disziplinen, vor allem der Theologie beider Konfessionen, der Germanistik, der Musikwissenschaft und der Buchwissenschaft. Untersucht werden soll die theologische, die literarische, die kultur- und mentalitätsgeschichtliche, die musikalische und die buchwissenschaftliche Entwicklung der Gattung von ihren Anfängen (Psalmen, lateinische Hymnen, Lieder des Spätmittelalters) über die große Glanzzeit (16.-18. Jahrhundert) bis zur Gegenwart mit ihren Verfallsprozessen und Erneuerungsbestrebungen. Dabei wird das Kirchenlied als Seismograph und Paradigma allgemeiner kultureller Entwicklungen in steter Beziehung auf das gleich-

zeitige Geschehen in der »profanen« Kultur-, Musik-, Literatur- und Buchgeschichte verstanden. Sprecher: Prof. Dr. Hermann KURZKE, Deutsches Institut, Fachbereich 13, Tel. 39-41 82 und 39-40 24

Weitere beteiligte Hochschullehrer: Prof. Dr. H. BECKER (FB 01), Prof. Dr. R. VOLP (FB 02), Prof. Dr. S. WEYER-MENKHOFF (FB 02), Prof. Dr. C. REICH (FB 02), Prof. Dr. U. RUBERG (FB 13), Prof. Dr. C.-H. MAHLING (FB 16), Prof. Dr. A. BEER (FB 16), Prof. Dr. S. FÜSSEL (FB 16), Dr. G. EIFLER (FB 13).

Das Lehrveranstaltungsprogramm ist auf Anfrage beim Sprecher erhältlich.

Graduiertenkolleg: Stoffbestand und Entwicklung von Kruste und Mantel

Dieses 1997 gegründete, vom Institut für Geowissenschaften der Johannes Gutenberg-Universität und dem Max-Planck-Institut für Chemie getragene Graduiertenkolleg hat zum Ziel, Doktoranden auf dem Gebiet der Geowissenschaften auszubilden. Das interdisziplinäre Ausbildungs- und For-

schungsprogramm umfaßt die Fachrichtungen Geochemie und Petrologie, Isotopengeologie und Geochronologie sowie Geodynamik, Geophysik, Strukturgeologie und Tektonophysik. Die Kollegiaten sollen die Möglichkeit erhalten, durch das Graduiertenkolleg eine fundierte Ausbildung in

verschiedenen Bereichen der geowissenschaftlichen Grundlagenforschung zu erwerben und dadurch Methoden und Denkweisen außerhalb ihres eigenen Spezialgebietes kennenzulernen.

Die Forschungsschwerpunkte des Graduiertenkollegs sind

- die Identifizierung und Charakterisierung von Episoden des Krustenwachstums,
- die Klärung der Prozesse der Deformation und Metamorphose und die stofflichen Veränderungen während des Wachstums und der Konsolidierung der Kontinente und
- die Evolution des Erdmantels und die Wechselwirkung zwischen Kruste und Mantel. Dabei geht es einerseits um die Rolle des Mantels bei der Bildung neuer kontinentaler Kruste, andererseits um Rückführung und Recycling von kontinentaler und ozeanischer Kruste in den Erdmantel.

Im Rahmen dieses Graduiertenkollegs stehen insgesamt zwölf Doktoranden-Stipendien und zwei Postdoktoranden-Stipendien zur Verfügung. Darüber hinaus kann eine begrenzte Zahl von Doktoranden auch ohne Stipendium am Ausbildungsprogramm des Kollegs teilnehmen. Bewerbungen sind jederzeit möglich. Anfragen sowie Bewerbungen sind an den Sprecher des Graduiertenkollegs zu richten. Weitere Informationen unter <http://www.uni-mainz.de/FB/Geo/Geologie/GK/>
Sprecher: PD Dr. Thomas REISCHMANN,
Institut für Geowissenschaften, Becherweg 21,
Tel. 39-28 59, Fax 39-47 69,
[gradkoll@mail.uni-mainz.de].

Lehrveranstaltungen

Bis Redaktionsschluß lag uns leider keine Mitteilung über die Lehrveranstaltungen im Wintersemester 1998/99 vor – die Redaktion.

Interdisziplinäre Arbeitskreise

Interdisziplinärer Arbeitskreis: Drama und Theater

Dieser Interdisziplinäre Arbeitskreis schließt alle Wissenschaftler der Johannes Gutenberg-Universität ein, die im Bereich von Drama und Theater forschen und lehren.

Der Sprecherausschuß des Arbeitskreises besteht aus Vertretern derjenigen Fachbereiche, in denen Forschung und Lehre zu Drama und Theater betrieben werden. Vertreten sind derzeit die FB 02, 11, 12, 13, 14, 15, 16, 23, 24 und 25.

Aufgaben des Arbeitskreises sind:

1. Durchführung von interdisziplinären wissenschaftlichen Veranstaltungen in Forschung und Lehre
2. Förderung der Zusammenarbeit von Universität, Theatern und anderen Medien in Theorie und Praxis
3. Förderung interdisziplinärer Forschungs- und Lehrvorhaben

4. Maßnahmen zur Stärkung der theaterwissenschaftlichen Infrastruktur der Johannes Gutenberg-Universität

5. Einrichtung einer Dokumentation (Sachkatalog, Videobank, Cassettenbank).

Vorsitzender und Ansprechpartner: Univ.-Prof. Dr. K. LEY, FB 15, Romanisches Seminar, Welderweg 18, 55099 Mainz, Tel. 39-29 86/22 49

Stellvertretender Vorsitzender:

Univ.-Prof. Dr. D. KAFITZ, FB 13, Deutsches Institut, Welderweg 18, 55099 Mainz, Tel. 39-21 73/22 60

Lehrveranstaltung

- Ringvorlesung: Große Komödien der Weltliteratur II [2-std.]
Referentinnen und Referenten w. noch bekanntgegeben
Mo 17-19 — P 5

Interdisziplinärer Arbeitskreis: Dritte Welt

Interdisziplinärer Arbeitskreis »Dritte Welt«, Johannes Gutenberg-Universität, Geographisches Institut, 55099 Mainz, Fax 39-47 36

Dieser Arbeitskreis fördert den wissenschaftlichen Austausch im Bereich der Forschung zu Problemen der Dritten Welt und initiiert gemeinsame

Vorhaben. Er führt wissenschaftliche Veranstaltungen durch, in denen jeweils ein Rahmenthema aus der Sicht unterschiedlicher Disziplinen behandelt wird. Er koordiniert zusammen mit anderen in diesem Bereich tätigen Einrichtungen der Johannes Gutenberg-Universität fächerübergreifende

Lehrveranstaltungen. Dem Arbeitskreis können alle Wissenschaftler der Johannes Gutenberg-Universität angehören, die mit Forschungen zur Dritten Welt befaßt sind. Der Beitritt erfolgt durch eine schriftliche Erklärung.

Vorsitzender: Univ.-Prof. Dr. G. MEYER, FB 22, Geographisches Institut, Tel. 39-27 01/34 46, Fax 39-47 36

Stellvertretender Vorsitzender: A. THIMM M.A., Studium generale, Tel. 39-21 41, Fax 39-31 68

Interdisziplinärer Arbeitskreis »Forschungsverbund Komplexe Systeme (CSRA)«

- Institut für Physik, Staudingerweg 7, Tel. 39-58 11, Fax 39-56 09

Der Forschungsverbund Komplexe Systeme (CSRA) dient der Weiterentwicklung der interdisziplinären Forschung und Lehre. Insbesondere fördert der Arbeitskreis den wissenschaftlichen Austausch und die interdisziplinäre Zusammenarbeit im Bereich der Erforschung komplexer Systeme auf der Basis mathematischer Modellierung. Der

Arbeitskreis veranstaltet Gastvorträge, Seminare und Kolloquien.

Dem Forschungsverbund können Wissenschaftlerinnen und Wissenschaftler der Johannes Gutenberg-Universität angehören, die im Bereich der Erforschung komplexer Systeme tätig sind.

- Vorsitzender des Sprecherausschusses:
Univ.-Prof. Dr. Peter BECKMANN

Interdisziplinärer Arbeitskreis Frauenforschung

Interdisziplinärer Arbeitskreis »Frauenforschung«, c/o Patricia PLUMMER M. A., Seminar für Englische Philologie, Abt. Amerikanistik und Neueste Anglistik, 55099 Mainz, Tel. 39-34 77, Fax 39-38 58, [plummer@mail.uni-mainz.de]

Der Arbeitskreis fördert den wissenschaftlichen Austausch und die interdisziplinäre Zusammenarbeit von Wissenschaftlerinnen/Wissenschaftlern im Bereich Frauenforschung durch die Entwicklung gemeinsamer Konzepte, die Durchführung fachbereichsübergreifender Lehrveranstaltungen

sowie die Koordination von Projekten mit anderen Universitäten und außeruniversitären Gruppen.

Dem Arbeitskreis können alle wissenschaftlich Tätigen der Johannes Gutenberg-Universität sowie außeruniversitär wissenschaftlich und künstlerisch Tätige angehören, die im Bereich »Frauen- und Genderforschung« arbeiten. Der Beitritt erfolgt durch eine schriftliche Erklärung.

1. Vorsitzende: Patricia PLUMMER M. A.; Stellvertretende Vorsitzende: Dipl.-Hdl. Barbara HEDDERICH, FB 03, Volkswirtschaftslehre

Interdisziplinärer Arbeitskreis: Gesangbuchforschung

Die über 6000 deutschsprachigen Gesangbücher der Neuzeit sind eine kultur- und mentalitätsgeschichtliche Quelle ersten Ranges. Im Wandel der Lieder spiegelt sich der Wandel der Zeiten. Dem Arbeitskreis können alle Wissenschaftler der Universität beitreten, die im Bereich Gesangbuchforschung tätig sein wollen. Im Arbeitskreis wirken bis jetzt Mitglieder aus den FB 01, 02, 12, 13, 16.4 und 16.5 mit. Zu seinen Zielen gehört die Errichtung und katalogmäßige Erschließung eines Gesangbuchar-

chivs. Bisher sind über 1600 Bände vorhanden. Im Endausbau ist mit mehreren Tausend zu rechnen. Im übrigen fördert der Arbeitskreis Forschungsprojekte, Publikationen, Tagungen und interdisziplinäre Lehrveranstaltungen auf dem Gebiet der Gesangbuchforschung und der Hymnologie.

Vorsitzende: Prof. Dr. Dr. H. BECKER, FB 01; Prof. Dr. H. KURZKE, FB 13

Öffnungszeiten des Gesangbucharchivs: Mo 10-12 u. n. V.; Tel. 39-40 24

Interdisziplinärer Arbeitskreis: Jüdische Studien

Dem Arbeitskreis können alle Wissenschaftler und Wissenschaftlerinnen der Johannes Gutenberg-Universität angehören, die im Bereich Jüdischer Studien tätig sind. Der Beitritt erfolgt durch eine schriftliche Erklärung. Der Arbeitskreis fördert die Forschung und den wissenschaftlichen Austausch

auf dem Gebiet der Jüdischen Studien. Er initiiert und koordiniert Lehrveranstaltungen jeder Art. Zur Zeit nehmen an ihm Wissenschaftler und Wissenschaftlerinnen aus folgenden Bereichen teil: Allgemeine und Vergleichende Literaturwissenschaft, Amerikanistik, Buchwesen, Filmwissenschaft,

Germanistik, Interkulturelle Germanistik, Geschichte der Medizin, Judaistik, Klassische Philologie, Kunsttheorie, Osteuropäische Geschichte, Pädagogik, Philosophie, Politologie, Polonistik, Vergleichende Landesgeschichte.

Vorsitzender: Univ.-Prof. Dr. Dieter LAMPING, Institut für Allgemeine und Vergleichende Literaturwissenschaft, FB 13, Welderweg 18, 55099 Mainz, Tel. 39-25 43

Lehrveranstaltungen

FB 02 – EVANGELISCHE THEOLOGIE

- Vorlesung: Ein Blick in die literarische Werkstatt des Josephus [2-std.]
G. Meyer
Do 14-16 — R 00-504
- Seminar: Joseph Albo und das Christentum [2-std.]
G. Mayer
Do 14-16 — R 00-504
- Seminar: Das Mosebild der Tannaiten [2-std.]
G. Mayer
Fr 9-11 — R 00-504
- Übung: Die Samaritaner bei Flavius Josephus [2-std.]
G. Mayer durch M. Tilly
Di 16-18 — R 00-504
Übung: Benjamin von Tudelas Reisebericht und sein Quellenwert für das mittelalterliche Judentum [2-std.]
G. Mayer durch M. Tilly
Fr 14-16 — R 00-504

FB 04.25 – MEDIZINHISTORISCHES INSTITUT

- Arbeitsgruppe: NS-Verbrechen in der Nachkriegspresse [2-std.]
G. Lilienthal
Di 16-18 — Bibliothek des Medizinhistorischen Instituts (Am Pulverturm 13, Untergeschoß)

FB 12.1 – INSTITUT FÜR POLITIKWISSENSCHAFT

- Hauptseminar: 50 Jahre Staat Israel – Transformation der israelischen Gesellschaft [2-std.]
A. Wittstock
Di 16-18 — SB II 05-132
Beginn: 27.10.1998

- Hauptseminar: Antisemitismus – Ausgewählte Fragen zur Struktur und Geschichte eines Vorurteils [2-std. u. Blockseminar]
A. Wittstock
Mi 12-14 — SB II 05-432
Beginn: 28.10.1998
- Sprachkurs (für Hörer aller Fachbereiche): Modernes Hebräisch II [2-std.]
A. Wittstock
Mi 16-18 — SB II 05-432
Beginn: 28.10.1998
- Arbeitsgemeinschaft Israel (für Hörer aller Fachbereiche) [2-std.]
A. Wittstock
14-tägl.: Mi 18-20 — SB II 05-442
Beginn: 28.10.1998

FB 13.2 – INSTITUT FÜR ALLGEMEINE UND VERGLEICHENDE LITERATURWISSENSCHAFT

- Proseminar: Jüdische Bilder der Romantik [2-std.]
A. Dunker
Di 16.30-18 — P 106
- Proseminar: Walter Benjamins literarische Essays [2-std.]
H. Pillau
Do 15 s. t.-16.30 — P 13
Beginn: 29.10.1998
- Proseminar: Jüdische Aphoristik [2-std.]
A. Wittbrodt
Mi 8.30-10 — P 101
- Hauptseminar: Celan-Lektüren [2-std.]
D. Lamping
Di 12 s. t.-13.30 — P 7

FB 16.6 – INSTITUT FÜR OSTEUROPAISCHE GESCHICHTE

- Lektürekurs Russisch: Das Jüdische Antifaschistische Komitee in der UdSSR 1941-1948 [2-std.]
E. Oberländer
Mi 11-13 — R 01-712 des Instituts für Osteuropäische Geschichte

Interdisziplinärer Arbeitskreis: Lateinamerika

Interdisziplinärer Arbeitskreis »Lateinamerika«, c/o Univ.-Prof. Dr. M. MOLS, Institut für Politikwissenschaft, Abt. Politische Auslandsstudien und Entwicklungspolitik, 55099 Mainz, Tel. 39-27 28
Dem Arbeitskreis können alle Wissenschaftler der Johannes Gutenberg-Universität angehören, die im Bereich der Lateinamerikaforschung tätig sind. Der Beitritt erfolgt durch schriftliche Erklärung. Der Ar-

beitskreis fördert die Forschung und den wissenschaftlichen Austausch im Bereich der Lateinamerikanistik. Der Arbeitskreis führt jährlich einen Studientag über ein Schwerpunktthema durch.
Vorsitzender: Univ.-Prof. Dr. M. MOLS, FB 12;
Stellvertretender Vorsitzender: Univ.-Prof. Dr., Dr. h. c. D. JANIK, FB 15, Philologie III, Tel. 39-44 45

Interdisziplinärer Arbeitskreis: Medienwissenschaften

Der Interdisziplinäre Arbeitskreis fördert den wissenschaftlichen Austausch im Bereich Medienforschung. Er hat insbesondere die Aufgabe, die Zusammenarbeit von Universität und Medien in Theorie und Praxis zu fördern und neue Wege zur Verbesserung der Kommunikation zwischen Wissenschaft und Öffentlichkeit aufzuzeigen. Der Arbeitskreis hat auch zum Ziel, die medienwissenschaftliche Infrastruktur der Universität zu stärken

und die Bedeutung der Sprach- und Kulturwissenschaften, Gesellschafts- und Naturwissenschaften für die Medien und in den Medien als Forschungsschwerpunkt auszubauen.

Vorsitzender: Univ.-Prof. Dr. E. FISCHER (FB 16), Buchwissenschaft, Tel. 39-31 80
Stellv. Vorsitzender: Univ.-Prof. Dr. T. KOEBNER (FB 13), Filmwissenschaft, Tel. 39-38 17

Interdisziplinärer Arbeitskreis: Musik- und Kunstinformatik

Sprecherausschuß Interdisziplinärer Arbeitskreis »Musik- und Kunstinformatik«, Johannes Gutenberg-Universität, 55099 Mainz

Am Interdisziplinären Arbeitskreis »Musik- und Kunstinformatik« nehmen Wissenschaftler aus den Bereichen Musik, Musikwissenschaft, Informatik, Mathematik, Bildende Kunst, Nachrichtentechnik, Physik, Biologie, Psychologie und andere teil, die sich mit fächerübergreifenden Vorhaben in Forschung und Lehre befassen.

Aufgaben des Arbeitskreises sind:

1. Vorbereitung und Förderung von interdisziplinären Forschungsvorhaben
2. Durchführung und Förderung von interdisziplinären Lehrveranstaltungen
3. Förderung der Zusammenarbeit von Universität, Wirtschaft und anderen Institutionen

Vorsitzender:
Univ.-Prof. Dr. C.-H. MAHLING, FB 16.5,
Tel. 39-22 59
Stellvertretender Vorsitzender:
Dr. A. GRÄF, FB 16.5, Tel. 39-51 42

Interdisziplinärer Arbeitskreis: Nordamerikastudien

Arbeitskreis »Nordamerikastudien«, c/o Univ.-Prof. Dr. W. HERGET, FB 14, Amerikanistik, Welderweg 18, 55099 Mainz, Tel. 39-23 57, Fax: 39-51 00, [herget@mzdmza.zdv.uni-mainz.de]

Dem Arbeitskreis können alle Wissenschaftler der Johannes Gutenberg-Universität angehören, die im Bereich der Nordamerikastudien tätig sind. Der Beitritt erfolgt durch eine schriftliche Erklärung.

Der Arbeitskreis fördert die Forschung und den wissenschaftlichen Austausch auf dem Gebiet der

Nordamerikastudien. Er initiiert und koordiniert fächerübergreifende Vorlesungen und Kolloquien.

Vorsitzender: Univ.-Prof. Dr. W. HERGET
Stellvertretende Vorsitzende: apl. Prof. Dr. W. RÖDEL, FB 16, Tel. 39-44 57; Univ.-Prof. Dr. T. SEEBOHM, FB 11, Tel. 39-25 27

Projekt »Amerikaner in Rheinland-Pfalz«

Leitung: Univ.-Prof. Dr. W. HERGET, Prof. Dr. W. RÖDEL

Interdisziplinärer Arbeitskreis: Nordostafrikanisch-westasiatische Studien

Am Interdisziplinären Arbeitskreis Nordostafrikanisch-westasiatische Studien nehmen z. Zt. Wissenschaftler aus den Bereichen:

- Ägyptologie
 - Afrikanische Philologie
 - Alte Geschichte
 - Byzantinistik
 - Christliche Archäologie, Kunstgeschichte
 - Evangelische Theologie
 - Katholische Theologie
 - Klassische Archäologie
 - Orientkunde
 - Sudanarchäologie/Meroitistik
 - Vergleichende Sprachwissenschaft
- unter Einfluß auswärtiger Mitglieder teil.

Der Arbeitskreis fördert die Forschung über den wissenschaftlichen Austausch auf dem Gebiet der Nordostafrikanisch-westasiatischen Studien. Er organisiert fächerübergreifende Vorlesungen (Ringvorlesungen) und Fachtagungen.

Vorsitzender: Univ.-Prof. Dr. R. GUNDLACH,
FB 15, Tel. 39-31 81

Stellvertretende Vorsitzende:

Univ.-Prof. Dr. M. KROPP, FB 15, Tel. 39-41 85;

Univ.-Prof. Dr. W. BISANG, FB 14, Tel. 39-27 78

Anschrift:

Univ.-Prof. Dr. R. GUNDLACH, Fachbereich 15 –
Institut für Ägyptologie, Friedrich-von-Pfeiffer-
Weg 5, 55099 Mainz, Tel. 39-31 81

Interdisziplinärer Arbeitskreis: Ost-, Südostasienstudien

Interdisziplinärer Arbeitskreis »Ost-, Südostasienstudien«,

c/o Univ.-Prof. Dr. K. A. SPRENGARD, FB 11,
Philosophisches Seminar, Welderweg 18, 55099
Mainz, Tel. 39-27 89, Fax 39-51 41

Dem Arbeitskreis können alle Wissenschaftler der
Johannes Gutenberg-Universität angehören, die im
Bereich der Ost-, Südostasienstudien tätig sind. Der
Beitritt erfolgt durch eine schriftliche Erklärung.

Der Arbeitskreis fördert die Forschung und den
wissenschaftlichen Austausch auf dem Gebiet der
Ost-, Südostasienstudien. Er initiiert und koordi-
niert fächerübergreifende Vorlesungen und Kollo-
quien.

Vorsitzender: Univ.-Prof. Dr. K. A. SPRENGARD

Stellvertretender Vorsitzender:

Univ.-Prof. Dr. W. BISANG, FB 14, Tel. 39-27 78

Interdisziplinärer Arbeitskreis: PET-Forschung

Interdisziplinärer Arbeitskreis »PET-Forschung«,
Institut für Kernchemie, Fritz-Straßmann-Weg 2,
55128 Mainz, Tel 39-53 02,

[roesch@vkcMZd.chemie.uni-mainz.de]

Es ist Anliegen des Interdisziplinären Arbeitskreises
PET-Forschung, die in einzelnen Arbeitsgrup-
pen in in vitro-, ex vivo- oder invasiven Studien
gewonnenen Ergebnisse zu biochemischen
und/oder klinisch relevanten Grundlagen der Tu-
morbiologie und Neurobiologie sowie weiteren
Themen auf das in vivo-System Tier/Mensch zu
übertragen. Nach einer radiopharmazeutischen
Bearbeitung mit Partnern der Kernchemie, Chemie
und Pharmazie werden nicht-invasiv und dyna-

misch die in vivo-Parameter der markierten Ver-
bindungen mittels der Positronen-Emissions-To-
mographie zugänglich. Dazu steht ein moderner
PET-Scanner zur Verfügung.

Der Arbeitskreis fördert Einzelprojekte und koor-
diniert gemeinsame Projekte verschiedener Ein-
richtungen. Derzeit sind ca. 40 Gruppen aus den
Fachbereichen 04, 19 und 21 sowie niedergelasse-
ne Nuklearmediziner beteiligt.

Vorsitzender: Univ.-Prof. Dr. F. RÖSCH, FB 19,
Tel. 39-53 02

Stellvertretender Vorsitzender:

Univ.-Prof. Dr. O. BENKERT, FB 04, Tel. 17-73 36

Interdisziplinärer Arbeitskreis: Reichserzkanzler

Interdisziplinärer Arbeitskreis »Reichserzkanz-
ler«, Institut für Geschichtliche Landeskunde an
der Universität Mainz, Johann-Friedrich-von-
Pfeiffer-Weg 3, 55099 Mainz, Tel. 39-48 27

Der Arbeitskreis wurde geschaffen, um innerhalb
der Universität alle Wissenschaftler zusammenzu-

führen, die in der Erforschung des Wirkens des
Mainzer Reichserzkanzlers im Rahmen der
Reichsverfassung und der europäischen Diploma-
tie der Neuzeit tätig sind. Der Sprecherausschuß
besteht aus Vertretern der FB 01-04, 15 und 16. Die
im Institut für Geschichtliche Landeskunde ver-

wahrten umfangreichen Archivalienverfilmungen und Regestenkarteen stehen auch Interessenten außerhalb der Universität zur Verfügung. Ziele und Aufgaben des Sprecherausschusses sind:

1. Durchführung interdisziplinärer Veranstaltungen in Forschung und Lehre universitätsintern
2. Gewinnung und Betreuung von Studierenden aus den Bereichen der Geschichtswissenschaft, der Rechts- und Verfassungsgeschichte, der Kanonistik, der Kirchengeschichte, Kunstge-

schichte und verwandter Gebiete zum Zwecke der Erstellung von Magisterarbeiten, Dissertationen und Staatsexamensarbeiten

3. Organisation fachbereichsübergreifender Kolloquien von Wissenschaftlern aus Mainz und anderen Universitäten.

Vorsitzender: Univ.-Prof. Dr. P. C. HARTMANN, FB 16, Geschichtswissenschaft

Stellvertretende Vorsitzende: Akad. Direktorin Dr. A. EGLER, FB 01, Katholische Theologie

Interdisziplinärer Arbeitskreis: Stochastik in der empirischen Forschung

Univ.-Prof. N. WERMUTH, Ph. D., FB 12, Psychologisches Institut, 55099 Mainz,

Tel. 39-23 46, 39-24 26, Fax 39-43 41

Der Interdisziplinäre Arbeitskreis »Stochastik in der empirischen Forschung« fördert den Austausch über Theorie und Anwendung der Wahrscheinlichkeitsrechnung für die Interpretation von Daten. Er führt insbesondere wissenschaftliche Veranstaltungen über Forschungen in diesem Bereich durch

und initiiert und koordiniert fachbereichsübergreifende Lehrveranstaltungen.

Dem Arbeitskreis können alle Wissenschaftler der Johannes Gutenberg-Universität angehören, die im Bereich Stochastik in der empirischen Forschung tätig sind.

Vorsitzende: Univ.-Prof. N. WERMUTH, Ph. D., FB 12, Psychologische Methodenlehre

Stellvertretender Vorsitzender: Univ.-Prof. W. BÜHLER, Ph. D., FB 17, Mathematische Statistik

Interdisziplinärer Arbeitskreis: Thanatologie

Univ.-Prof. Dr. R. OCHSMANN, FB 12, Psychologisches Institut, Staudingerweg 9, 55099 Mainz, Tel. und Fax 39-37 01

Thanatologie bezeichnet das Studium aller todbezogenen Gedanken, Gefühle, Verhaltensweisen und Phänomene. Fortschritte in der biologischen und medizinischen Forschung verändern radikal das Verständnis dessen, was Leben und Tod ist. Auch gesellschaftliche Entwicklungen zwingen zu einer Überprüfung des Verhältnisses zum Tod und machen neue Übereinkünfte notwendig. Wissenschaftler sind durch ihre Forschung dazu aufgefor-

dert, den gesellschaftlichen Diskurs anzuregen, die Grundlagen der Debatte zu verdeutlichen und die Rationalität der Auseinandersetzung zu fördern.

Im interdisziplinären Arbeitskreis »Thanatologie« haben sich Mediziner, Geistes- und Sozialwissenschaftler der Johannes Gutenberg-Universität zusammengeschlossen, die an Fragen im Umkreis von Sterben und Tod interessiert sind. Aufgabe und Ziel des Arbeitskreises ist es, interdisziplinäre Lehrveranstaltungen und Weiterbildungsprogramme zu initiieren bzw. zu koordinieren.

Schwerpunkt Polen

Postanschrift: Johannes Gutenberg-Universität, Schwerpunkt Polen, 55099 Mainz

Besucheranschrift: Forum 2, Zi. 00-21 1

Prof. Dr. Karol BAL, Sekretariat: Silke BECKER, Claudia GROBBAUER, Tel. 39-21 70,

[spp@verwaltung.uni-mainz.de]

Der Schwerpunkt Polen ist eine Gastprofessur der Johannes Gutenberg-Universität, auf die seit 1982 polnische Wissenschaftler verschiedener Disziplinen für jeweils ein Semester berufen werden.

Naturwissenschaftlich-Philosophisches Kolloquium

Geschäftsführer: Prof. Dr. Johannes REITER, Katholische Theologie, Tel. 39-25 47

Das Naturwissenschaftlich-Philosophische Kolloquium ergänzt das Vorlesungsprogramm der Uni-

versität und stellt eine zentrale, aber freie wissenschaftliche Einrichtung dar, deren Veranstaltungen in engem Zusammenhang mit den Fachdisziplinen von einem Organisatorenkreis aus der ehemaligen

Mathematisch-Naturwissenschaftlichen und Philosophischen Fakultät getragen werden. Dieser Kreis hat sich vor zwanzig Jahren gebildet und wird durch Kooptation erweitert; er wirkt ehrenamtlich. Das Kolloquium hat die Aufgabe, in enger Anlehnung an die aktuelle Forschung Fragen von allgemeiner fächerübergreifender Bedeutung zu behandeln und zur Diskussion zu stellen. Es ist dabei nicht an ein festes Programm gebunden, sondern schließt sich unmittelbar der Entwicklung der Forschung an. Das Kolloquium verfolgt nicht popularisierende, sondern weiterführende Tendenzen. Es stützt sich der Natur der Sache nach in der Mehrzahl

auf auswärtige, auch ausländische Referenten, die das Neueste ihrer Forschung zur Aussprache bringen. In den Veranstaltungen geht es um Probleme, die noch im Fluß sind und für die die fachlich Zuständigen gewonnen werden. Behandelt werden sowohl grundlagentheoretische als auch spezialwissenschaftliche Themen, in deren gemeinsamer Bearbeitung sich die universitas magistrorum et scholarium erst bildet.

Das Diskussionsangebot ist vielfältig; alle Veranstaltungen stehen Studierenden und anderen Interessenten offen. Die Kolloquien werden durch Anschläge und Handzettel bekanntgegeben.

Collegium musicum

- Leitung: Prof. Joshard DAUS
- Sekretariat: Brigitte RASSELENBERG
- Postanschrift: Collegium musicum, Johannes Gutenberg-Universität, 55099 Mainz
- Besucheranschrift: Gresemundweg 4, Erdgesch. Rückseite Alte Mensa,
Tel. 37 12 45 oder 39-38 78, Fax 37 14 80

Unter pädagogischen, künstlerischen und wissenschaftlichen Aspekten werden vokale und instrumentale Werke aus allen Epochen der Musikgeschichte (weltlich und geistlich) erarbeitet und in Konzerten einer breiten Öffentlichkeit zugänglich gemacht.

Die Teilnahme am Chor oder Orchester des Collegium musicum ist offen für Studierende aller Fachbereiche, die Interesse und Erfahrung im Chorsingen beziehungsweise Instrumentalspiel haben. Das Collegium musicum arbeitet in folgenden, dem Leistungsstand des einzelnen entsprechenden Gruppierungen: Großer Chor, Kammerchor, Sinfonieorchester.

Die jeweiligen Semesterarbeitsprogramme, Konzerttermine und -orte sind am Schwarzen Brett des Fachbereichs Musik, Binger Str. 22, und im Eingangsbereich der Alten Mensa angeschlagen.

Proben

- Chor: Mi 19-22, Alte Mensa
1. Probe: 28. Oktober 1998
- Orchester: Do 19-22, Alte Mensa
1. Probe: 29. Oktober 1998
- Bach-Ensemble: Teilnahme auf Anfrage

Konzerte

- Freitag, 16. Oktober 1998, 20 Uhr, Kurhaus Wiesbaden, Friedrich-von-Thiersch-Saal:
Johann Sebastian Bach: h-moll Messe; Bach-Ensemble, Münchner Symphoniker, Kwon, Fassbender, Taylor, Lika, Leitung: Joshard Daus
- Donnerstag, 17. Dezember 1998, 20 Uhr, Jahrhunderthalle Frankfurt-Hoechst:
Gustav Mahler, 8. Symphonie; EuropaChor Akademie (Einstudierung: Joshard Daus), SWF-Symphonieorchester, Solisten, Leitung: Michael Gielen
- Dienstag, 19. Januar 1999, 20 Uhr, O. w. n b :
Pjotr I. Tschairowsky: 1. Symphonie; J. Francaix, Sept dances; W. Williams: Streicherserenade; Orchester des Collegium musicum, Leitung: Lothar Mayer
- Sonntag, 07. Februar 1999, 18 Uhr, St. Katharinenkirche Oppenheim:
Edward Elgar: Die Apostel (Oratorium); Chor des Collegium musicum, Philharmonia Hungaria, Solisten, Leitung: Joshard Daus
- Mittwoch, 31. März 1999, 20 Uhr, Kurhaus Wiesbaden, Friedrich-von-Thiersch-Saal:
Johann Sebastian Bach: Johannespassion; Bach-Ensemble, Kurpfälzisches Kammerorchester, Leitung: Joshard Daus

Info-Service

Der Informations-Service des Collegium musicum informiert rechtzeitig über Konzerte und Projekte der Ensemble. Kann kostenlos über das Sekretariat angefordert werden.

Integriertes Deutsch-Französisches Studienprogramm

mit Doppelabschluß Magister Artium der Johannes Gutenberg-Universität Mainz und Maîtrise der Université de Bourgogne, Dijon.

Studienfächer: Philosophie, Deutsche Philologie, Allgemeine und Vergleichende Literaturwissenschaft, Französische Philologie, Lateinische Philologie, Anglistik, Amerikanistik, Englische Sprachwissenschaft, Mittlere und Neuere Geschichte.

Im Nebenfach: Italienisch, Spanisch, Portugiesisch, Kunstgeschichte, Musikwissenschaft, Kulturgeographie.

Studienverlauf: 1. und 4. Jahr Mainz; 2. und 3. Jahr Dijon. Abschlußprüfung und Vergabe beider akademischer Grade.

Auskunft und Studienberatung

INTEGRIERTES STUDIENPROGRAMM
MAGISTER/MAÎTRISE:

Dana STEINBRÜCK, Philosophisches Seminar,
Zi. 00-936, Tel. 39-44 22, Fax 39-51 41,
[DIJON@mzdmza.zdv.uni-mainz.de], Sprechstd.
Mo 12-13, Di 14-15, Do 15-16; Dr. L. BAUMANN,
Philosophisches Seminar, Zi. 00-932, Tel.
39-27 92, Sprechstd. Di 10-12

- Einführungsveranstaltung für Studienanfänger
L. Baumann

Do, 22. Oktober 1998, 15-17 — P 11

DIJON-BÜRO (INFORMATIONEN ZUM
ERASMUS-PROGRAMM MAINZ/DIJON):

Philosophisches Seminar, Zi. 00-936, Tel. 39-38 52,
Fax 39-51 41, Sprechstd. Mi 11-13, 15-16

Projekt

Projekt zur Förderung von Studium und Lehre (PsL)

Besucheranschrift: Forum universitatis 1, 55099
Mainz, Fax 39-55 28

Der Senat hat ein Projekt zur Förderung von Studium und Lehre eingerichtet; auf Initiative der Fächer werden Einzelprojekte gefördert, deren Maßnahmen auf die Verbesserung der Lehr- und Lernbedingungen zielen. Die Arbeitsgruppe zur Förderung von Studium und Lehre begutachtet die Anträge, der Senatsausschuß ist für die Bewilligung zuständig. Die Betreuung der Projekte liegt bei einer wissenschaftlichen Projektleitung. Seit dem Sommersemester 1997 ist das Projekt ebenfalls mit der wissenschaftlichen Beratung der Fächer bei der

Anfertigung von Lehrberichten betraut.

Vorsitz:

Univ.-Prof. Dr. Friedrich LANDWEHRMANN

Leiter:

Prof. Dr. Manfred HENNEN, R. 00-101,
Tel. 39-54 24

Sekretariat:

Tanja URICH, R 00-103, Tel 39-54 24

Wiss. Mitarbeiter:

Uwe SCHMIDT M. A., R. 00-105, Tel 39-40 29

Elisabeth SPRINGER M. A., R 00-107, Tel. 39-40 29

Geschäftsführung:

Dr. Bernhard EINIG, Tel. 39-23 21

Zentrale wissenschaftliche Einrichtungen

Studium generale

- Postanschrift: Studium generale, 55099 Mainz, Fax 39-31 68
- Besucheranschrift: Colonel-Kleinmann-Weg 2 (SB II), 5. Stock, Tel. 39-21 41/26 60/56 41/56 60
- Leitung: Univ.-Prof. Dr. Andreas CESANA
- Sekretariat: Maria BIEGER, Hildegard MÜHLENBECK, [studgen@mail.uni-mainz.de]
- Wiss. Mitarbeiter: M. T. BRANDL M. A., Dipl.-Psych. O. DIEHL, S. FETZER Ass. d. L., M. STERNER M. A., A. THIMM M. A.
- Tutoren: Eckhard MANDRELLA, Dr. Franz NEUBAUER
- Einführungsveranstaltung für Studienanfänger, Fach- und Hochschulortwechsler: Montag, den 19. Oktober 1998, 11-13, N 3 (Muschel)
- Bibliothek: Ausleihzeiten der Bibliothek des Studium generale: Mo-Fr 10-12

Information für Studierende

Das Studium generale ist eine zentrale wissenschaftliche Einrichtung. Es dient der interdisziplinären Erweiterung des Fachstudiums und hat die Aufgabe, fachübergreifende Ansätze in Forschung und Lehre zu fördern sowie Einsicht in die Zusammenhänge zwischen wissenschaftlichem Erkennen und lebensweltlicher Praxis zu vermitteln. Semesterweise wechselnde Themenschwerpunkte dienen dazu, die Veranstaltungen des Studium generale sowohl untereinander als auch mit Fachlehrveranstaltungen zu verknüpfen.

Das interdisziplinäre und wissenschaftsüberschreitende Programm des Studium generale umfaßt folgende Veranstaltungsformen:

1. Die Mainzer Universitätsgespräche: Kolloquienreihe zu einem der Themenschwerpunkte. Der jeweilige Gegenstand der Kolloquienreihe steht in thematischer Verbindung mit einzelnen Lehrveranstaltungen in verschiedenen Fachbereichen.
2. Reihen (Symposien, Tagungen, Ringvorlesungen, etc.) und Einzelveranstaltungen: in Kooperation mit Fachdisziplinen über interdisziplinäre

Fragen, deren Behandlung die Öffnung zu Nachbarwissenschaften oder die Berücksichtigung der außerwissenschaftlichen Öffentlichkeit verlangt.

3. Exkursionen: Kleingruppenveranstaltungen unter fachlicher Anleitung, die den Teilnehmenden den Zugang zu wissenschaftlichen Themen auf fachspezifische Weise ebnet.
4. Lehrveranstaltungen für Studierende aller Fachbereiche: eine Auswahl aus dem Vorlesungsangebot aller Fächer, soweit Gegenstand und Darbietungsweise dieser Veranstaltungen einem Informations- oder Orientierungsbedürfnis auch jenseits der Fachgrenzen entsprechen.

Für die Teilnahme an den Veranstaltungen des Studium generale gelten keine Zulassungsbedingungen.

Anfang Oktober 1998 erscheint das neue Semesterprogramm des Studium generale. Das Veranstaltungsangebot wird während des Semesters laufend ergänzt; weitere Veranstaltungen werden durch Plakate angekündigt. Das jeweils aktuelle Programm ist unter folgender Internetadresse zu finden: <http://www.uni-mainz.de/ZE/StudGen>

Personalteil

Universitätsprofessoren auf Lebenszeit

CESANA, Andreas, Dr. phil., Leiter des Studium generale, Zi. 05-555, Tel. 39-26 60/ 56 60, [cesana@mail.uni-mainz.de], Sprechstd. n. V. Privat: Göttelmannstr. 2c, 55130 Mainz, Tel. 83 54 15

SCHNEIDER, Peter, Dr. iur., Litt. D. h. c., (emeritiert), Tel. 39-26 60/ 23 29. Privat: Goldenluftgasse 4, 55116 Mainz, Tel. 22 32 73

Wissenschaftliche Mitarbeiter

BRANDL, Margit Thea, M.A., Wiss. Ang., Tel. 39-56 41, [brandl@mail.uni-mainz.de]. Privat: Hauptstr. 16, 55270 Klein-Winternheim, Tel. (06136) 88073

DIEHL, Oliver, Dipl.-Psych., Wiss. Ang., Tel. 39-56 41, [diehl@mail.uni-mainz.de]. Privat: Kapellenstr. 21, 65193 Wiesbaden, Tel. (06 11) 5 92 26

FETZER, Sabine, Ass. d. L., Tel. 39-56 41, [fetzer@mail.uni-mainz.de]. Privat: Unterer Schenkgarten 17, 55218 Ingelheim, Tel. (06132) 1261

STERNER, Markus, M.A., Tel. 39-56 41, [sterner@mail.uni-mainz.de]. Privat: Kurfürstenstr. 41, 55118 Mainz, Tel. u. Fax 67 96 57

THIMM, Andreas, M.A., Wiss. Ang., Tel. 39-56 41, [thimm@mail.uni-mainz.de]. Privat: An der Klosterhecke 55, 55130 Mainz, Tel. 88 11 75

Lehrbeauftragte

EIFLER, Günter, Dr. phil., *Ältere deutsche Literaturgeschichte*, P Zi. 01-512, Tel. 39-3275, Sprechstd. Mo 12-13 und SB II Zi. 05-551, Tel. 39-5660, Sprechstd. n. V., [eifler@mail.uni-mainz.de]. Privat: Rheinblick 17, 55262 Wakkernheim, Tel.(06132) 58382

MANDRELLA, Eckhard, *Politikwissenschaft*, SB II Zi. 05-551, Tel. 39-26 60, [mandrell@mail.uni-mainz.de], Sprechstd. n. V. Privat: Ringstr. 41, 67574 Osthofen

Lehrveranstaltungen

I. Themenschwerpunkte

1. SUCHT: SELBSTBEFREIUNG – SELBSTVERLUST

A. Mainzer Universitätsgespräche

- Sucht: Selbstbefreiung – Selbstverlust [1-std.]
A. Cesana
14-tägl.: Mi 17-19 — N 3
Termine: 4.11., 18.11., 2.12., 16.12.1998, 13.1., 27.1., 10.2.1999

B. Weiterführende Lehrveranstaltungen

- Alkoholabhängigkeit: Diagnose, Therapie und Prävention [1-std.]
H. Wetzel, A. Szegedi, B. Lörch, A. Ruppe, O. Benkert
14-tägl.: Mo 18 s.t.-19.30 — Konferenzraum der Psychiatrischen Klinik
- Alkohol- und Drogenabhängigkeit [2-std.]
C. Hiemke
Mo 17 s.t.-18.30 — Psychiatrische Klinik, Gruppenraum neben Station 6
- Drogenhilfe: Akzeptierende Drogenarbeit [2-std.]
C. Rausch
Fr 14-16 — SB II 03-444
- Wille und Macht als Grundbedingungen politischen Handelns [2-std.]
E. Mandrella
Do 16-18 — SB II 05-432

2. GRENZEN ERFAHREN – GRENZEN ÜBERSCHREITEN

A. Ringvorlesung

- Grenzen erfahren – Grenzen überschreiten [2-std.]
Mo 18-20 — N 3
Einzelthemen und Referenten werden im Semesterprogramm des Studium generale bekanntgegeben

B. Weiterführende Lehrveranstaltungen

- Philosophie zwischen Existenz und Umgreifenden. Karl Jaspers' philosophischer Werdegang (mit begleitenden Tutorien) [2-std.]
H.-M. Gerlach
Mi 16.30-18 — P 10
- Von der Grenzenlosigkeit der Lust (Platons Philebos) [2-std.]
T. Buchheim
Di 10-12 — Forum 6, R 01-624
- Staatsgrenzen versus kulturelle Grenzen. Great Lake Region/Zentralafrika und Südafrika [2-std.]
P. Drechsel
Mi 15-17 — Hs 15
- The African Frontier: Migration, Landnutzung und Siedlungsgrenzen im ländlichen Afrika [2-std.]
T. Bierschenk
Z. u. O. n. V.
Blockveranstaltung, Vorbesprechung: Do 25.10.98, 9-11, Institut für Ethnologie und Afrika-Studien
- Literatur der Grenze [2-std.]
D. Lamping
Do 12 s. t.-13.30 — P 206

- Die Schule von Fontainebleau – Zur Bedeutung von Künstlerwanderung und Rezeptionswegen in der französischen Kunst des 16. Jahrhunderts [2-std.]
C. Meier
Mo 11-13 — Binger Str. 26, Seminarraum
- Visionen der Hildegard von Bingen [2-std.]
Ä. Bäumer-Schleinkofer
Mi 15-17 — Staudinger Weg 9, 05-132
- Ästhetiken des Hybriden [2-std.]
V. Kuni
Mi 15-17 — Taubertsweg 6, R 142
- Surrealismus, Teil I: Die Manifeste und der Beitrag der Malerei [2-std.]
J. Zimmermann
Mo 18-20 — Taubertsweg 6, R 142
- Ästhetische Grenzüberschreitungen: Die Vielfalt der Künste und die Idee des Gesamtkunstwerks [2-std.]
J. Zimmermann
Mo 14-16 — P 1

3. EVOLUTION

A. Ringvorlesung

- Evolution [2-std.]
Di 18-20 — N 3
Einzelthemen und Referenten werden im Semesterprogramm des Studium generale bekanntgegeben

B. Weiterführende Lehrveranstaltungen

- Von der »räsonnierenden Öffentlichkeit« zur »Informationsgesellschaft«. Grundzüge einer Sozialgeschichte der Medien vom 18. zum 20. Jahrhundert [2-std.]
E. Fischer
Do 16-18 — P 4
- Proseminar: Das Eindringen historischer und evolutionärer Denkweisen in die Naturwissenschaften [2-std.]
Ä. Bäumer-Schleinkofer
Mi 17-19 — Staudinger Weg 9, 05-132
- Naturwissenschaft im Horizont der Gottesfrage: Schöpfung aus Nichts – Rätsel des Bösen – Physik und Mystik [2-std.]
K. Meyer zu Uptrup
Do 8-10 — P 103
- Einführung in die Pflanzengeographie II (Formationslehre) [1-std.]
D. Lüpnitz
Mi 12-13 — Hs 18

- Die Evolution der Pflanzen [2-std.]
J. W. Kadereit
Do 9-11 — SR 275 Spez. Botanik, A.-F.-von-Bentzel-Weg 2
- Evolution und Stammesgeschichte der Pflanzen [2-std.]
J. W. Kadereit
Do 14-16 — SR 275 Spez. Botanik, A.-F.-von-Bentzel-Weg 2
- Evolution und Entwicklung der Kinderzeichnung [2-std.]
W. Reiß
Do 14-16 — O. n. V.

II. Weitere Lehrveranstaltungen für Studierende aller Fachbereiche

- Die Kirche in der Spätantike [2-std.]
T. Baumeister
Mo, Di 10-11 — Hs 13
- Die Geschichte der katholischen Kirche im 19. und 20. Jahrhundert [2-std.]
W. Damberg
Fr 11-13 — Hs 15
- Proseminar: Die KatholikInnen in der Deutschen Demokratischen Republik (1949-1990) [2-std.]
K. Bosl zusammen mit P. Downes
Fr 14.30-16 — Forum 6, R 01-624
- Von den jüdischen Wurzeln bis ins 3. Jahrtausend. Liturgiegeschichte als Inkulturation [2-std.]
A. Franz
Mo, Di 11-12 — Hs 13
- Kirchenmusikalisches Praktikum: Musik im Angesicht des Todes [2-std.]
M. Bitsch-Molitor
Di 19 s. t.-20.30 — Alter Musiksaal
- Religionsphilosophie [3-std.]
A. Kreiner
Di 8-10, 12-13 — Hs 13
- Theologie der johanneischen Schriften [2-std.]
M. Reiser
Fr 8-10 — Hs 13
- Wunder und Wundergeschichten, Teil 1: Antike und Jesus [1-std.]
M. Reiser
Do 11-12 — Hs 7
- Ethik I: Fundamentelethik [2-std.]
A. Anzenbacher
Do 10-12 — Hs 13
- Die Rechtsstellung des Papstes [2-std.]
I. Riedel-Spangenberg
Mo 10-12 — Hs 15

- Die rechtsgeschichtlichen Voraussetzungen für das gegenwärtige Verhältnis zwischen Staat und Kirche in Rheinland-Pfalz [2-std.]
I. Riedel-Spangenberg
Di 14.30-16 — Forum 6, R 01-546
- Seminar: Die rechtliche Organisation der römischen Kurie [2-std.]
I. Riedel-Spangenberg zusammen mit N. Witsch
Mo 14.30-16 — Forum 5, R 01-545
- Seminar: Marguerite Porete: Ihr »Spiegel der einfachen Seelen« für den sie 1310 auf den Scheiterhaufen kam. Lektüre, Interpretation, Übersetzung [2-std.]
G. Stachel
Di 18.30-20 — Forum 6, R 01-624
- Übung: Übung des Za-Zen: Einführung in Za-Zen [1-std.]
G. Stachel
Mi 18-19 Uhr (vgl. dazu auch Aushang) —
Priesterseminar, Augustinerstraße 34, 55116 Mainz
plus 3 Tage Blockveranstaltung
- Gemeindepastoral im Gesellschaftskontext von heute [2-std.]
S. Knobloch
Di 10-12 — Hs 15
- Seminar: Spuren des Religiösen in der Gegenwartsgesellschaft [2-std.]
S. Knobloch, A. Schilson (FB 16), S. Klein
Di 14.30-16 — Forum 4, R 01-421
- Seminar: Diakonie [2-std.]
H. Haslinger
Z. u. O. w. n. b.
Blockveranstaltung
- Weisheit und Qohelet [4-std.]
D. Michel
Do, Fr 9-11 — Hs 11
- Einführung in die Offenbarung des Johannes [2-std.]
O. Böcher
Do 9-11 — Hs 10
- Die Briefe des Jakobus, Petrus und Judas [2-std.]
O. Böcher
Di 9-11 — Hs 10
Beginn: 3.11.1998
- Seminar: Ausgewählte Texte der Offenbarung des Johannes [2-std.]
O. Böcher
Do 11-13 — R 00-415
- Geschichte der Kirche im Überblick [4-std.]
G. May
Di, Mi 11-13 — Hs 11
- Biblisches Hebräisch für Studierende aller Fachbereiche I [2-std.]
R. Lehmann
Z. n. V. — R 02-509
Terminvereinbarung: Do, 19.10., 11 s. t.
- Verfassungsgeschichte der Neuzeit [2-std.]
D. Kugelmann
Di 16-18 — RW II, Hs IV
- Allgemeine Staatslehre [2-std.]
W. Rudolf
Mi 10-12 — RW 1
- Recht der internationalen Organisationen [2-std.]
D. Dörr
Di 16-18 — RW II, Hs I
- Weinrecht [1-std.]
H.-J. Koch
14-tägl.: Mi 15-17 — RW II, Hs IV
- Einführung in die Volkswirtschaftslehre [3-std.]
G. Tillmann
Di 8-10, Mi 15-16 — RW 1
- Umwelt- und Allokationstheorie [2-std.]
H. Bartmann
Do 10-12 — RW II, Hs III
- Internationale Handelspolitik [2-std.]
K. Sauernheimer
Mo 12-14 — RW II, Hs IV
- Interdisziplinäres Seminar: »Ökologische Bewertung«
H. Bartmann, A. Cesana (Studium generale), V. Heidi (FB 22), S. Hradil (FB 12)
Z. u. O. w. n. b.
Interdisziplinäres Seminar in Zusammenarbeit mit dem Studium generale
Blockveranstaltung vom 29.-31.1.1999, voraussichtlich in der Umweltakademie Obermorschel; pers. Anmeldung erforderlich
- Grundlagen der Wirtschaftspolitik [4-std.]
W. Zohlnhöfer
Di 10-12 — S 1
Mi Uhrzeit u. O. w. n. b.
- Interdisziplinäres Seminar: »Arbeitslosigkeit« [2-std.]
M. Kulesa, W. Zohlnhöfer, A. Anzenbacher (FB 01)
Z. u. O. w. n. b.
- Finanzwissenschaft III: Besondere Steuerlehre [2-std.]
R. Peffekoven
Mo 10-12, Di 10-12 — RW 2

- Finanzierungssystem der Europäischen Union [2-std.]
R. Peffekoven
Di 16-18 — RW II, Hs III
- Einführung in die EDV für Wirtschaftswissenschaftler [4-std.]
A. Guba
Di 12-14, Do 8-10 — RW I
- Vorlesung zur Wirtschafts- und Sozialgeschichte nach dem 2. Weltkrieg (1945-1955) [2-std.]
V. Hentschel
Mi 10-12 — HS IV
- Die Zahnheilkunde in der Geschichte der Medizin [1-std.]
K.-D. Fischer
Di 11-12 — Sr U 1120 des Medizinhistorischen Instituts, Am Pulverturm 13
Beginn: 3.11.1998
- Arzneimitteltherapie bei Hildegard von Bingen im Vergleich mit Antike und Frühmittelalter [2-std.]
K.-D. Fischer
Do 17-19 — Sr U 1120 des Medizinhistorischen Instituts, Am Pulverturm 13
Beginn: 29.10.1998
adäquate Lateinkenntnisse erforderlich
- Geschichte der Medizin (Historische, kulturelle und soziale Grundlagen des ärztlichen Denkens, Wissens und Handelns) [3-std.]
W. M. Kümmel
Do 10-12 — Sr U 1120 des Medizinhistorischen Instituts, Am Pulverturm 13
- Metabolische Prozessierung kanzerogener Stoffe und Mechanismen der Tumorentstehung [4-std.]
F. Oesch
Mo 8.30-10, Fr 16-18 — Seminarraum des Verfügungsgebäudes für Forschung und Entwicklung (EG)
- Stationen und Paradigmen der antiken Philosophie (mit begleitenden Tutorien) [2-std.]
T. Buchheim
Di 16-18 — P 13
- Einführung in die klassische griechische Staatsphilosophie (mit begleitenden Tutorien) [1-std.]
W. Patt
Do 16-17 — P 10
- Kants Einleitungen in die Kritik der Urteilskraft [2-std.]
B. Dörflinger
Fr 8.30-10 — P 102
- Philosophie der Romantik [2-std.]
K. A. Sprengard
Mi 10-12 (1. Treffen)
Beginn und Ort s. Aushang
- Hegel: Ausgewählte Kapitel der »Enzyklopädie« [2-std.]
J. Kopper
Di 16-17 — P 4
Mi 16-17 — P 5
- Ethik im deutschen Idealismus. Das Problem »Gewissen« [2-std.]
K. Bal
Z. u. O. n. V.
- Ästhetik des Deutschen Idealismus [2-std.]
M. Kößler
Do 10s.t.-11.30 — P 104
- John Stuart Mill: Kausalität und Induktion [2-std.]
T. M. Seebohm
Mi 10-12 — P 12
- Philosophie der Technik (mit begleitenden Tutorien) [2-std.]
R. Zecher
Mi 9.30-11 — P 10
- Philosophische Anthropologie [3-std.]
J. Rauscher
Mo 9-10 — P 13
Mi 10-12 — P 11
- Kulturphilosophie im 20. Jahrhundert [1-std.]
S. Grätzel
Di 10-11 — P 4
- Philosophie anhand klassischer lateinischer Texte [2-std.]
W. Vogt
Mo 8.30-10 — P 201
- Lektürekurs zur Vorlesung Philosophische Anthropologie [1-std.]
J. Rauscher
Z. u. O. n. V.
- Einführung in die Problematik der »Cognitive Sciences« [2-std.]
O. Wiegand
Di 8.30-10 — P 106
- Hume, An Enquiry Concerning Human Understanding [2-std.]
L. Baumann
Di 8.30-10 — P 12

- Einführung in die Didaktik der Philosophie [2-std.]
B. Hoffmann, S. Krützfeld
14.30-18 — P 15
Die Veranstaltung soll in vier Blöcken stattfinden. Geplant sind drei Freitagnachmittage sowie ein Samstag. Das erste Treffen findet statt am Fr 6.11.98 statt. Die weiteren Treffen werden außerhalb der Uni stattfinden. Die Termine werden in Absprache mit den TeilnehmerInnen festgelegt.
- Der Humanismus von Marx und Engels als Einführung in den Marxismus [2-std.]
F. Neubauer
Mo 17-19 — P 15
- Institutionen und Organisationsformen im Erziehungswesen [2-std.]
C. Beck
Do 14-16 — P 3
- Legasthenie als spezielle Begabungsschwäche bei Kindern, Jugendlichen und Erwachsenen [2-std.]
K.-H. Berg
Di 10-12 — P 5
- Medizinische Aspekte von Behinderungen [1-std.]
J.-A. Ermert
Do 8 s. t.-10.15 — P 106
- Einführung in die Schulpädagogik [2-std.]
W. Helsper
Di 18-20 — P 10
- Historische Pädagogik [2-std.]
E. Hufnagel
Mi 9-10 — P 3
Fr 9-10 — P 5
- Medizinische Grundlagen von Hör-, Stimm-, Sprach- und Sprechstörungen [1-std.]
A. Keilmann
Di 8.30-9.30 — HNO Hs 101
- Erziehungstheorien und Anthropologie [2-std.]
F. W. Kron
Mi 10-12 — P 1
- Bedeutende Pädagogen im Bild [2-std.]
J. Peege
Mo 14 s. t.-15.30 — P 4
- Ringvorlesung [2-std.]
DozentInnen des Päd. Inst.
Di 12-14 — P 204
- Die Verfassung der Bundesrepublik Deutschland [2-std.]
H. Buchheim
Di 16-18 — P 5
- Das Politische System der Bundesrepublik Deutschland [2-std.]
J. W. Falter
Di 18-20 — P 3
- Diplomatie anhand von Dokumenten der Deutschlandpolitik 1949-1972 [2-std.]
H. Buchheim
Mi 8.30-10 — SB II 03-436
- Quantitative und qualitative Forschung [2-std.]
H. Buchheim, E. Noelle-Neumann
Di 18 s. t.-19.30 — Seminarraum für Publizistik
- Wille und Macht als Grundbedingungen politischen Handelns [2-std.]
E. Mandrella
Do 16-18 — SB II 05-432
- Arbeitslosigkeit und Arbeitsmarktpolitik im internationalen Vergleich [2-std.]
W. Merkel
Mi 14-16 — SB II 05-432
- Aktuelle Probleme europäischer Sicherheitspolitik [2-std.]
E. Sandschneider
Mi 10-12 — SB II 05-432
- Steuern, Sozialabgaben und Staatsverschuldung – Bestandsaufnahme und Perspektiven [2-std.]
G. Schwarz
Mi 16-18 — SB II 05-132
- Geschlecht und Gesellschaft. Einführung in die Geschlechtersoziologie [2-std.]
B. Heintz
Di 14 s. t.-15.30 — RW II, Hs IV
- Einführung in die Soziologie [2-std.]
S. Hradil
Mo 10-12 — P 1
- Einführung in die Politische Soziologie [2-std.]
B. Nedelmann
Mo 10-12 — RW II, Hs II
- Familie und private Lebensführung [2-std.]
N. F. Schneider
Di 16-18 — P 3
- Einführung in die Ethnologie [1-std.]
P. Drechsel
14-tägl.: Mi 12-14 — Forum 1, Hs 15
- Einführung in die Sozialethnologie [2-std.]
A.-M. Brandstetter
Mo 14-16 — Forum 1, Hs 16
- Einführung in die Ethnologie der Weltauffassung [2-std.]
H. Muszinski
Do 12-14 — Forum 7, Hs 13

- Forschungsgeschichte zur Klassifikation afrikanischer Sprachen [2-std.]
W. Full
Do 9-11 — Forum 6, R 00-624
- Einführung in die Oratur Afrikas [2-std.]
U. Reuster-Jahn
Mo 11-13 — Forum 6, R 00-624
- Einführung in die Literatur Afrikas [2-std.]
G. Czernik-Schild
Fr 9-11 — Forum 6, R 00-624
- Geschichte des südlichen Afrikas [2-std.]
B. Schmidt
Mi 11-13 — Forum 7, R 01-715
- Zeitgenössische Künstlerinnen in Afrika: Zwischen Globalisierung und Peripherie [2-std.]
J. Ströter-Bender
Z. u. O. n. V.
Blockveranstaltung
- Einführung in die moderne afrikanische Musik [2-std.]
W. Bender
Mi 15-17 — Forum 6, R 00-624
- »Musik am Mittag«. In Afrika wird nicht nur getrommelt. Afrikanische Musikinstrumente außer Trommeln [1-std.]
W. Bender
Di 13-14 — Forum 6, R 00-624
- »Wasch mir den Pelz, aber mach mich nicht naß« – Die staatliche Entwicklungszusammenarbeit wird von einer ehemals eher technischen zu einer politischen Aufgabe [2-std.]
F. Diaby-Pentzlin (GTZ)
Blockveranstaltung Okt.-Dez. 98:
Fr 15-19 — Forum 6, R 00-624
Beginn: 30.10.98
- Mediengeschichte der Bundesrepublik Deutschland [2-std.]
J. Wilke
Mi 12-13 — P 2
Do 16-17 — P 5
- Öffentlichkeitsarbeit: Konzepte und Theorien [2-std.]
M. Kunczik
Di 12-13 — P 10
Mi 12-13 — P 4
- Das deutsche Mediensystem. Geschichte, Struktur, Ökonomie [2-std.]
C. Holtz-Bacha
Di, Mi 10-11 — Hs 11
- Presserecht I – Verfassungsrechtliche Grundlagen [2-std.]
R. Ricker
Di 9-11 — Hs 16
- Allgemeine Psychologie I: Grundlagen des Erkennens [4-std.]
W. Fröhlich
Mo, Di 16-18 — P 1
- Persönlichkeitspsychologie I [2-std.]
H. Krohne
Mo 14-16 — 03-428
- Sozialpsychologie I [2-std.]
R. Ochsmann
Fr 12-14 — P 10
- Spezialgebiete multivariater Statistik [2-std.]
H. Becher
Mo 14-16 — Staudinger Weg 9, 02-122
- Klinische Psychologie [2-std.]
W. Hiller
Di 11-13 — Staudinger Weg 9, 03-428
- Psychologische Diagnostik [2-std.]
H. Krohne
Di 14-16 — Staudinger Weg 9, 03-428
- Arbeitspsychologie [2-std.]
A. Mattenklott
Di 9-11 — Staudinger Weg 9, 03-428
- Mentale Beanspruchung am Arbeitsplatz [2-std.]
W. D. Fröhlich
Do 14-16 — Staudinger Weg 9, 03-424
- Markt- und Kommunikationspsychologie [2-std.]
A. Mattenklott
Mo 14-16 — Staudinger Weg 9, 03-424
- Biologische Grundlagen psychischer Prozesse [1-std.]
M. Velden
14-tägl.: Mo 16-18 — Staudinger Weg 9, 03-424
- Geschichte des deutschen Romans, Erster Teil: 17. und 18. Jh. [2-std.]
D. Kafitz
Mo, Mi 13-14 — P 1
- Geschichte der deutschen Literatur in der Weimarer Republik [2-std.]
D. Mayer
Mi 10-12 — P 3
- Künstlerromane I [1-std.]
H. Fritz
Di 14-15 — P 5
- Grundformen des Dramas [2-std.]
C. Balme
Mi 10-12 — P 2
- Der deutsche Film zwischen 1918 und 1962 [2-std.]
T. Koebner
Di 14-16 — P 2

- Bildgestaltung [2-std.]
T. Koebner
Mi 14-16 — P 2
- Fritz Langs Filme der Weimarer Republik [3-std.]
B. Kiefer
Do 16-19 — P 2
- English Literature of the Middle Ages I [1-std.]
P. Erlebach
Fr 9-10 — P 1
- American Literature 1960-1999 [2-std.]
W. Herget, A. Hornung, K. Lubbers
Di, Do 10-11 — P 1
- The Significance of Sports in American Culture [1-std.]
W. Herget
Do 11-12 — P 1
- Frankreich im 20. Jahrhundert: Literatur, Kultur, Landeskunde (1. Teil: 1913-1968) [2-std.]
H. T. Siepe
Di 10-11 — P 104
Mi 10-11 — P 4
- Goldoni und Casanova, zwei Venezianer in europäischer Kulturlandschaft (mit Exkursion) [2-std.]
V. Cessi, G. Dambelmont
Do 12-14 — SB II 03-436
- Storia italiana contemporanea [2-std.]
V. Cessi
Mo 11 s. t.-12.30 — P 108
- Der Roman in Spanischamerika vom Criollismo bis zur Gegenwart [2-std.]
D. Janik
Mi, Do 9-10 — P 104
- Brasilianische Literatur des 20. Jahrhunderts [2-std.]
E. Geisler
Di 10 s. t.-11.30 — P 102
- Geschichte der polnischen Literatur I: Von den Anfängen bis zur Renaissance [1-std.]
B. Schultze
Mi 14-15 — P 10
- Geschichte der tschechischen Literatur nach dem Zweiten Weltkrieg [1-std.]
B. Schultze
Di 9-10 — Polonicum
- Lateinische Dichtung der Renaissance [3-std.]
J. Blänsdorf
Di, Mi, Do 9-10 — P 206
- Historische Landeskunde: Römische Provinzen am westlichen Mittelmeer [1-std.]
D. Müller
Mi 12-13 — P 206
- Lateinische Ringvorlesung: De miraculis mundi [1-std.]
Die Namen der Vortragenden werden durch besonderen Aushang bekanntgegeben.
Di 18-19 — P 4
Termine: 3.11.98, 24.11.98, 15.12.98, 19.1.99
- Übung: Kolloquium zur griechischen Tragödie (Besprechung ausgewählter Dramen in deutscher Übersetzung für Hörer aller Fachbereiche) [2-std.]
W. Nicolai
Di 16-18 — P 03-553
- Hellenistische Kunst III [2-std.]
R. Fleischer
Do 11-13 — P 3
- Geschichte der Kunst von der Spätantike bis zur Gegenwart, Teil V: Barock [2-std.]
M. Bringmann
Mo 18-20 — Binger Str. 26, Seminarraum
- Hauptwerke spätgotischer Baukunst [2-std.]
D. von Winterfeld
Mi 17-19 — Binger Str. 26, Seminarraum
- Raffael und seine Zeit. Malerei und Skulptur zwischen 1480-1520 [2-std.]
E. Schröter
Do 13-15 — Binger Str. 26, Seminarraum
- Französische Malerei und Skulptur seit 1880 [2-std.]
H.-J. Imiela
Do 18-20 — Binger Str. 26, Seminarraum
- Väter der Moderne: Cézanne – Seurat – Gauguin – van Gogh [2-std.]
C. Meier
Mi 11-13 — Binger Str. 26, Seminarraum
- Byzantinische Buchmalerei [2-std.]
U. Peschlow
Di 18-20 — Binger Str. 26, Seminarraum
- Augustus – Die Begründung des Prinzipats [2-std.]
G. Horsmann
Do 9-11 — P 3
- Von Augustinus zu Dante. Herrschaftsverständnis und »politische Theorien« im frühen und hohen Mittelalter [2-std.]
E.-D. Hehl
Do 8-10 — P 5
- Die Zeit der Salier [2-std.]
M. Matheus
Mo 10-12 — P 5

- Das Papsttum in Avignon – Babylonische Gefangenschaft der Kirche? [2-std.]
F. J. Felten
Di 8.30-10 — P 3
- Europa und die Welt vom 16. bis zum 18. Jahrhundert [2-std.]
W. G. Rödel
Mo, Di 11-12 — P 4
- Vielvölkerreiche und nationale Selbstbestimmung 1815-1991. Teil III: Proletarischer Internationalismus versus Nationalismus – Das Sowjetimperium (1945-1991) [2-std.]
E. Oberländer
Di, Mi 15-16 — P 5
- Frauenklöster und Stifte am Mittelrhein im Mittelalter [2-std.]
F. J. Felten
Mi 9-11 — P 103
- Medien in der Frühen Neuzeit [2-std.]
S. Füssel
Di 10-12 — P 10
- Liedkompositionen im 19. und frühen 20. Jahrhundert [2-std.]
C.-H. Mahling
Do 11-13 — Philosophicum, R 01-153
- Musikgeschichte vom 18. bis zur Mitte des 19. Jahrhunderts [2-std.]
A. Beer
Di 11-13 — Philosophicum, R 01-153
- Musik und Computer [2-std.]
H. Kupper
Z. u. O. n. V.
Blockseminar
- Abendländische Religionsgeschichte: Das Mittelalter [2-std.]
A. Schilson
Do 9-11 — P 15
- Religion als Realität und Thema der Gegenwart. Streiflichter zur Wiederkehr des Religiösen [2-std.]
A. Schilson
Do 11.30-13 — P 12
- Elementarmathematik vom höheren Standpunkt II (Der Zahlbegriff) [2-std.]
E. Kroll
Mi 16-18 — Staudinger Weg 9, 04-422
- Statistik an Fallbeispielen [2-std.]
W. Bühler
Di 16-18 — Staudinger Weg 9, 05-426
- Gespräche über philosophische Aspekte der Naturwissenschaften [1-std.]
H. G. Andresen
Do 17-18 — SR Kernphysik
J.-J.-Becher-Weg 45
- Recht für Chemiker [2-std.]
R. Eßmann, R. Radtke, H.-J. Zimmer
Mo 17-19 — Hs 21
- Metabolische Prozessierung kanzerogener Stoffe und Mechanismen der Tumorentstehung (für Chemiker, Biologen u. Pharmazeuten, 5. Stud.pl.-Sem.) (prs.)
F. Oesch
Fr 16 s. t.-18 in unregelmäßiger Folge (siehe Aushang) — SR EG Verfügungsgebäude, Obere Zahlbachstr. 63
- Chemische Substanzen als Umweltprobleme (Teil II) [1-std.]
H. Singer
Fr 14-15 — Leseraum SB 1 bzw. Neubau SR 221.01.107
Beginn: 30.10.1998
- Populationsbiologie I (Ökologie) [2-std.]
A. Seitz
Mo 13-15 — SR 11, J.-v.-Müller-Weg 6
- Sinnesphysiologie [2-std.]
C. v. Campenhausen
Do 15-17 — SR 11, J.-v.-Müller-Weg 6
- Einführung in die Verhaltensforschung [2-std.]
C. Neumeyer
Di 17-19 — SR 11, J.-v.-Müller-Weg 6
- Edelsteinkunde [1-std.]
W. Hofmeister
Mo 16-17 — Naturwiss. Neubau, J.-J.-Becher-Weg 21, 3 OG, R 350
- Einführung in die Kulturgeographie I: Siedlungsgeographie [2-std.]
A. Escher
Mi 10-12 — N 3
- Einführung in die Kulturgeographie III: Bevölkerungsgeographie [2-std.]
D. Uthoff
Mo, Mi 12-13 — N 3
- Grundlagen des Arten- und Biotopschutzes [1-std.]
V. Heidt
Di 10-11 — N 6
- Grundzüge der Regionalen Geographie von Rheinland-Pfalz [1-std.]
H.-J. Fuchs
Di 15-16 — N 6
- Die Golfregion – wirtschaftlicher und sozialer Wandel eines Krisengebietes [2-std.]
G. Meyer
Di 8-10 — N 6
- Ästhetische und ethische Existenz (Sören Kierkegaard: Entweder – Oder) [2-std.]
J. Zimmermann
Di 8.30-10 — P 107

- Das Porträt in der Photographie (August Sander: Menschen des 20. Jahrhunderts) [2-std.]
J. Zimmermann
Di 14-16 — Am Taubertsberg 6, R 142
- Musikgeschichte: Kirchenmusik [2-std.]
G. Krombach
Do 9 s. t.-10.30 — Binger Str. 26, R 208
- Orgelkunde [1-std.]
J. Rodeland
Mi 17.30-18.15 — Binger Str. 26, R 5
- Orgelliteratur [2-std.]
G. Gnann
Di 9.45-11.15 — Binger Str. 26, Orgelsaal
- Kommunikation mit Musik und Bewegung – Zur Praxis von Musiktherapie und Sonderpädagogik
M. Barthel-Rösing
Z. u. O. n. V.
Teilnahme nur nach Anmeldung.
- Ensemble für historische Tänze [3-std.]
U. Großkreutz
Mo 17-20 — Alter Musiksaal, Forum
- Orchester (Registerproben, Streicher und Bläser, Tuttiprobe) [4-std.]
J. Daus
Do 19-22 — Alte Mensa, Forum
- Chor (Registerproben, Tutti) [4-std.]
J. Daus
Mi 19-22 — Alte Mensa, Forum
- Bach-Ensemble: Teilnahme auf Anfrage
- Pop-Rock-Jazz-Chor [2-std.]
B. Frank
Mo 19.30-21.30 — Jazzraum
- Psychologische Grundlagen für Erziehung und Unterricht [2-std.]
W. Petter
Di 14-15, Do 13-14 — Hs S 1
- Sportmedizin I – Anatomie [2-std.]
E. Lachtermann
Mo 11-12, Mi 11-12 — Hs S 2
- Sportmedizin III – Internistische Sportmedizin [1-std.]
E. Lachtermann
Mi 9-10 — Hs S 2
- Sportmedizin IV – Leistungsmedizin [1-std.]
K. Jung
Do 12-13 — Hs S 2
- Bewegung und Training als Therapie bei chronischen Krankheiten [1-std.]
K. Jung
Di 12-13 — Hs S 3

Sprachlehranlage

- Postanschrift: Sprachlehranlage,
55099 Mainz, Fax 39-43 27,
[gsandner@mail.uni-mainz.de]
- Besucheranschrift:
Jakob-Welder-Weg 18 (Philosophicum)
- Leitung: Leitender Akad. Direktor
Dr. Dietrich EGGERS,
U1-615 und U1-631, Tel. 39-26 48
- Sekretariat: Gertrud SANDNER,
U1-609, Tel. 39-26 48
- Betriebstechniker: Herbert REIS,
U1-621, Tel. 39-42 62
- Labor I: U1-732
- Labor II: U1-522
- AVI-Raum I: 02-411
- AVI-Raum II: 02-421
- Techniker-Werkstatt: U1-621, 39-42 62
- Video- und Audio-Studio: U1-614
- Arbeitsraum I: U1-508
- Arbeitsraum II: U1-912
- Arbeitsraum III: 00-812
- Bibliothek und Mediothek: U1-634
- Audiometrie, Digitale Signalverarbeitung und Tonstudio: U1-626

Studienberatung u. Vertrauensdozenten

Deutsch als Fremdsprache:
Dr. G. BICKES, U1-627 (Tel. 39-21 05),
Dr. D. EGGERS, U1-631 (Tel. 39-26 48),
Dr. E. MÜLLER-KÜPPERS, U1-625,
(Tel. 39-31 88)

Individualbetreuung und Sprachförderung

Für Teilnehmer an den Deutsch-Lehrveranstaltungen und für Studienbewerber, die zum DSH-Termin (s. S. 125) zugelassen sind. Räume U1-631, U1-627 und U1-625, Philosophicum, Jakob-Welder-Weg 18, Untergeschoß:

- In der Vorlesungszeit:
Mo 10-11; E. MÜLLER-KÜPPERS
Mo 10-11; G. BICKES
Di 9-10; D. EGGERS
Mi 12-13; E. MÜLLER-KÜPPERS
Mi 12-13; G. BICKES
Do 16-17; D. EGGERS
- In der vorlesungsfreien Zeit:
Mo 9-12; E. MÜLLER-KÜPPERS

Di 9-12; D. EGGERS
 Mi 9-12; G. BICKES
 Do 9-12; G. BICKES

Do 14-17; D. EGGERS
 Fr 9-12; E. MÜLLER-KÜPPERS

Personalteil

Wissenschaftliche Mitarbeiter

BICKES, Gerhard, Dr. phil., Akad. Oberrat, Lehrkraft für besondere Aufgaben, *Deutsch als Fremdsprache*, U1-627, Tel. 39-21 05. Privat: Beuthener Str. 30, 55131 Mainz, Tel. 57 15 76, [bickes@mail.uni-mainz.de]

EGGERS, Dietrich, Dr. phil., Leitender Akad. Direktor, *Deutsch als Fremdsprache*, U1-615, Tel. 39-26 48. Privat: Rilkeallee 115, 55127 Mainz, Tel. 7 80 53

MÜLLER-KÜPPERS, Evelyn, Dr. phil., Lehrkraft für besondere Aufgaben, *Deutsch als Fremdsprache*, U1-625, Tel. 39-31 88. Privat: Binger Str. 10, 55257 Budenheim, Tel. (0 61 39) 60 45, [kueppers@mail.uni-mainz]

Lehrbeauftragte

- Gemeinsame Arbeitsräume:
 Welderweg 18, U1-635, -620, U1-612
- ABOUB, Abdessalem, *Französisch*, U1-612, Tel. 39-47 45
- ANGULO-MARTINEZ, José Luis, *Spanisch*, U1-620, Tel. 39-21 77. Privat: Klobberstr. 12, 55252 Kastel, Tel. (0 61 34) 6 96 19
- ANTONOVA, Halyna, *Russisch*, U1-620, Tel. 39-21 77. Privat: Werderstr. 2, 65195 Wiesbaden
- BECKER, Kerstin, *Deutsch als Fremdsprache*, U1-635, Tel. 39-31 89. Privat: Ruländerstr. 28, 55129 Mainz, Tel. 59 37 03
- BLEICHER, Thomas, Dr. phil., *Deutsch als Fremdsprache*, U1-635, Tel. 39-31 89. Privat: Astenweg 31, 55126 Mainz, Tel. 47 61 03
- BOSCOLO, Cristina, *Italienisch*, U1-612, Tel. 39-47 45. Privat: Mittlere Bleiche 37, 55116 Mainz, Tel. 22 76 66
- BRAUN, Cornelia, *Deutsch als Fremdsprache*, U1-635, Tel. 39-31 89. Privat: Hollerbornstr. 22, 65197 Wiesbaden, Tel. (06 11) 4 05 01 14
- CALENTIER, François, *Französisch*, U1-612, Tel. 39-47 45. Privat: Am Schinnergraben 67, 55129 Mainz, Tel. 58 10 47
- CASALLAS DE BRAKE, Christina, Dr. phil., *Spanisch*, U1-620, Tel. 39-21 77. Privat: Wenzel-Jaksch-Str. 32 a, 65199 Wiesbaden, Tel. (06 11) 46 78 26

- CERONI, Daniela, *Italienisch*, U1-612, Tel. 39-47 45. Privat: Am Gonsenheimer Spieß 8, 55122 Mainz, Tel. 32 02 60
- COMPAROT, Béatrice, *Französisch*, U1-612, Tel. 39-47 45. Privat: Wilhelmstr. 59, 55411 Bingen, Tel. (0 67 21) 4 58 81
- CLERMONT-WOCKER, Liliane, *Französisch*, U1-612, Tel. 39-47 45. Privat: Vogelgesangweg 6, 55124 Mainz, Tel. 47 21 91
- DEASY, John Michael, *Englisch*, U1-542, Tel. 39-28 13. Privat: Trajanstr. 16, 55131 Mainz
- ESSER, Evelyn, *Englisch*, U1-620, Tel. 39-47 45. Privat: Göttelmannstr. 53, 55131 Mainz, Tel. 83 43 45
- FÄRBER, Andreas, Dr. phil., *Englisch*, U1-620, Tel. 39-21 77. Privat: Schwalbacher Str. 25, 65343 Eltville, Tel. (0 61 23) 55 73
- FEDERICI, Elisabetta, *Italienisch*, U1-612, Tel. 39-47 45. Privat: Pfaffengasse 1, 55116 Mainz, Tel. 22 62 09
- FÖHRENBACH, Jasmin, *Deutsch als Fremdsprache*, U1-635, Tel. 39-31 89. Privat: Emrichruhstr. 37, 55120 Mainz, Tel. 62 55 86
- GAMM, Heinold, Dr. med., *Spanisch*, Tel. 17-72 43. Privat: Vogelsbergstraße 19, 55129 Mainz, Tel. 50 97 38
- GÖRES, Monica, *Englisch*, U1-620, Tel. 39-21 77. Privat: Konrad-Adenauer-Str. 48, 55129 Mainz, Tel. (0 61 36) 4 20 83
- HATTEMER, Alice, *Englisch*, U1-620, Tel. 39-21 77. Privat: Am Marienpfad 1, 55128 Mainz, Tel. 3 44 88
- HOFMANN-LOTH, Katharina, *Russisch*, U1-620, Tel. 39-21 77. Privat: Bierstädter Str. 58, 65189 Wiesbaden, Tel. (06 11) 56 14 24
- HOPPE, Sabine, *Deutsch als Fremdsprache*, U1-635, Tel. 39-31 89. Privat: Kirchgasse 48, 55126 Mainz, Tel. 47 50 58
- HUNDEMER-FRIEDMANN, Petra, *Deutsch als Fremdsprache*, U1-635, Tel. 39-31 89. Privat: Michael-Müller-Ring 21, 55128 Mainz, Tel. 33 10 06
- KÖSTER, Cornelia, *Deutsch als Fremdsprache*, U1-635, Tel. 39-31 89. Privat: Talstr. 73 a, 55218 Ingelheim, Tel. (0 61 32) 8 44 24
- MALPELI-GRÜN, Maria-Grazia, *Italienisch*, U1-612, Tel. 39-47 45. Privat: Uwe-Beyer-Str. 20, 55128 Mainz, Tel. 36 19 12

- MARTINEZ-SANCHEZ, Elena, *Spanisch*, U1-612, Tel. 37-47 45. Privat: Leibnizstr. 10a, 55118 Mainz, Tel. 63 27 61
- MEYER, Magali, *Französisch*, U1-612, Tel. 39-47 45. Privat: Hallgarter Str. 4, 65197 Wiesbaden, Tel. (06 11) 9 81 24 75
- NAGEL, Rainer, Dr. phil., *Englisch*, U1-620, Tel. 39-47 45. Privat: Heinrich-von-Meißen-Str. 21, 55129 Mainz, Tel. 59 33 78
- NIEDENTHAL, Carola, *Deutsch als Fremdsprache*, U1-635, Tel. 39-31 89. Privat: Lanzelhohl 4, 55128 Mainz, Tel. 36 12 89
- NIETZEL, Margot, *Deutsch als Fremdsprache*, U1-635, Tel. 39-31 89. Privat: Buchenweg 4, 55262 Heidesheim, Tel. (0 61 32) 5 97 38
- PANITZ, Sonja, *Deutsch als Fremdsprache*, U1-635, Tel. 39-31 89. Privat: Waldstr. 15, 55124 Mainz, Tel. 46 73 21
- PAPADOPOULOS, Christiane, Dr. phil., *Französisch*, U1-612, Tel. 39-47 45. Privat: Mainzer Weg 4, 55263 Wackernheim, Tel. (0 61 32) 5 95 66
- PARMA, Vinicio Piero, *Italienisch*, U1-612, Tel. 39-47 45. Privat: Bahnhofstr. 50, 35390 Gießen, Tel. (06 41) 7 28 87
- PORTEN-PALANGE, Paola, Dr., *Italienisch*, U1-612, Tel. 39-47 45. Privat: Berliner Str. 27, 55131 Mainz, Tel. 57 89 23
- PLUMMER, Patricia, *Englisch*, U1-620, Tel. 39-34 77, Seminar für Englische Philologie, P Zi. 01-566, Tel. 39-21 45, [plummer@mail.uni-mainz.de]
- RAU-MANN, Dagmar, *Deutsch als Fremdsprache*, U1-635, Tel. 39-31 89. Privat: An der Nonnenwiese 150a, 55122 Mainz, Tel. 46 99 09
- ROJAS TORO, Marta, *Spanisch*, U1-620, Tel. 39-21 77. Privat: Im Haferacker 13, 55497 Elbern, Tel. (0 67 64) 14 10
- SO, Young-Rok, *Koreanisch*, U1-612, Tel. 39-47 45. Privat: Sertoriusring 311, 55126 Mainz, Tel. 47 97 64
- SOTO DE KAMANN, Silvia, *Spanisch*, U1-620, Tel. 39-21 77. Privat: Im Brühl 32, 55218 Ingelheim, Tel. (0 61 32) 31 28
- WETZLING, Sharon, *Englisch*, U1-620, Tel. 39-21 77. Privat: Hochheimer Str. 66, 65462 Ginsheim, Tel. (0 61 34) 5 30 31
- WIEMER, Claudia, *Deutsch als Fremdsprache*, U1-635, Tel. 39-31 89. Privat: Hans-Böckler-Straße 7a, 55128 Mainz, Tel. 36 84 07
- WILHELM, Astrid, *Russisch*, U1-620, Tel. 39-21 77/ 28 09. Privat: Röntgenstr. 3, 55128 Mainz, Tel. 36 63 58
- ZEHREN, Sigrid, *Deutsch als Fremdsprache*, U1-635, Tel. 39-31 89. Privat: Hochstr. 79, 55128 Mainz, Tel. 3 55 52
- ZILCHER, Hildegard, *Deutsch als Fremdsprache*, U1-635, Tel. 39-31 89. Privat: Jakob-Steffan-Str. 14, 55122 Mainz, Tel. 37 35 61
- ZÖLLNER, Inge, *Deutsch als Fremdsprache*, U1-635, Tel. 39-31 89. Privat: Pfarrer-Falk-Str. 25, 55270 Klein-Winterheim

Lehrveranstaltungen

Deutsch als Fremdsprache

Deutsche Sprachprüfung für den Hochschulzugang ausländischer Studienbewerber (DSH) und Einstufungstest für die Mittelstufe

TERMIN: 05./06. OKTOBER 1998

- Anmeldung und mündlicher Einstufungstest: Montag, 05. Oktober 1998, 10-12 Uhr — 02-421 (P202) (Ohne Anmeldung ist die Teilnahme an den Prüfungen nicht möglich)
- Beginn der Prüfungen: Dienstag, 06. Oktober 1998, 9 Uhr
- Ergebnisse bzw. mündliche Prüfungen: 15. und 16. Oktober 1998 ab 9 Uhr (Philosophicum, Jakob-Welder-Weg 18, Untergeschoß)

A) Sprachlehrveranstaltungen vor Aufnahme des Fachstudiums

MITTELSTUFE: EINFÜHRUNG IN DIE WISSENSCHAFTSSPRACHE

- Kurs A [20-std.]
 - C. Köster*
Mo 8.30-12 — U1-508
Di 10.30-14 — 00-812
 - G. Bickes*
Mi 8.30-12 — U1-508
 - M. Nietzel*
Do 12 s. t.-15.30 — U1-508
Fr 8 s. t.-11.30 — 02-411

- Kurs B [20-std.]
D. Rau-Mann
Mo 8.30-12 — 00-812
E. Müller-Küppers
Di 8.30-12 — 02-411
N. N.
Mi 14.30-17 — 02-411
N. N.
Do 13.30-17 — U1-912
D. Rau-Mann
Fr 8.30-12 — U1-732
- Kurs C [20-std.]
G. Bickes
Mo 12 s. t.-15.30 — 02-421
H. Zilcher
Di 14 s. t.-17.30 — 00-812
Mi 12 s. t.-15.30 — U1-508
P. Hundemer-Friedman
Do 8.30-12 — U1-912
Fr 8.30-12 — 00-812
- Kurs D [20-std.]
N. N.
Mo 12 s. t.-15.30 — 00-812
G. Bickes
Di 8.30-12 — 02-421
N. N.
Mi 10.30-14 — 02-421
N. N.
Do 14.30-18 — U1-732
N. N.
Fr 10.30-14 — U1-912
- Kurs A [16-std.]
D. Eggers
Di 8.30-12 — U1-508
Do 14.30-18 — 02-421
E. Müller-Küppers
Mo 11 s. t.-14.30 — U1-912
Mi 8.30-12 — 00-812
- Kurs B [16-std.]
C. Wiemer
Mo 8.30-12 — 02-421
Mi 8.30-12 — U1-912
I. Zöllner
Di 8.30-12 — U1-912
Do 9.30-13 — 02-411
- Kurs C [16-std.]
C. Niedenthal
Di 12 s. t.-15.30 — 02-411
Fr 8.30-12 — U1-508
S. Hoppe
Mo 13 s. t.-16.30 — 02-411
Do 8.30-12 — U1-508

B) Sprachlehrveranstaltungen nach Aufnahme des Fachstudiums (Phase IV)

- IV.1 Einführung in wissenschaftliche Arbeitstechniken [2-std.]
D. Eggers
Mi 12 s. t.-13.30 — 00-812
- IV.2 Übungen zur Aussprache (Lautbildung und Intonation). Kleingruppenunterricht in Verbindung mit der Lehrveranstaltung IV.1 [2-std.]
E. Müller-Küppers
Z. u. O. n. V.
Anmeldung in den Sprechstunden: U1-625

OBERSTUFE : SCHRIFTLICHE UND MÜNDLICHE KOMMUNIKATIONSVERFAHREN IM AKADEMISCHEN BEREICH

(zur Vorbereitung auf die Deutsche Sprachprüfung für den Hochschulzugang ausländischer Studienbewerber -DSH-)

DEUTSCH ALS FREMDSPRACHE

Dr. Hans-Jürgen Schönstädt

Holzstraße 31 · 55116 Mainz (Buslinie 1) · Tel.: 06131-22 80 52

DSH-VORBEREITUNGSKURSE MIT PRÜFUNGSTRAINING

(Hör- und Leseverstehen · Grammatische Strukturen · Textproduktion)

AUFBAUKURSE FÜR STUDENTEN UND WISSENSCHAFTLER

Gruppenunterricht mit maximal 6 Teilnehmern: DM 10,00/Unterrichtsstunde

Für Bafög-Empfänger (Nachweis erforderlich!) ab 3 Teiln.: DM 5,00/Ustd.

Einzelunterricht: DM 30,00 / Unterrichtsstunde

BERATUNG - EINSTUFUNGSTESTS - ANMELDUNG: MONTAG-FREITAG 14-16 UHR

IV.3 Wissenschaftssprachlich relevante grammatische Strukturen [2-std.]

G. Bickes

Do 10.30-12 — U1-732

IV.4 Wirtschaftskommunikation [2-std.]

G. Bickes

Do 12 s. t.-13.30 — U1-912

IV.5 Moderne Literatur verstehen [2-std.]

D. Eggers

Mi 14 s. t.-15.30 — 00-812

IV.6 Einführung in die Fachsprache der Sozialwissenschaften [2-std.]

E. Müller-Küppers

Do 8 s. t.-9.30 — 02-411

C) Sprachlehrveranstaltungen für ausländische Gastwissenschaftler

- Deutsch als Fremdsprache I [6-std.]

T. Bleicher

Mo, Fr 18 s. t.-20.30 — U1-732

- Deutsch als Fremdsprache II [6-std.]

S. Panitz

Di, Do 18 s. t.-20.30 — U1-508

Sprachlehrveranstaltungen für Hörer aller Fachbereiche

- Angebot Wintersemester 1998/99
Änderungen des ausgedruckten Angebotes sind möglich; sie werden rechtzeitig vor Semesterbeginn bekanntgegeben:
 - Bereich Campus: Philosophicum, Erd- u. Untergeschoß, Neue Mensa
 - Bereich Klinikum: Haupteingang und Kasino
- Anmeldung und Einstufung
 - Phasen I und II:
Für alle Kurse wird eine Einstufung nach Schwierigkeitsgrad und Fachrichtung angestrebt. Die Anmeldung dient daher auch der Einstufungsberatung.
 - Phase III dient der Einführung in die jeweiligen Fachsprachen
 - Phase IV:
Voraussetzung für die Teilnahme an den Kursen ist die Beherrschung der jeweiligen Sprache. Diese Kurse sind für Studierende ab dem 4. Semester, die schon im Ausland waren und/oder in der Zielsprache sehr gewandt sind und für Angehörige des Lehrkörpers.
- Anmeldung zu den Sprachkursen im Philosophicum, Dienstag, 27. Oktober und Mittwoch, 28. Oktober 1998, jeweils für
 - Englisch: 9-12 — 02-421
 - Französisch: 14-17 — 02-421
 - Italienisch: 9-12 — 02-411
 - Koreanisch: 9-12 — 02-411
 - Russisch: 9-12 — 02-411
 - Spanisch: 13.30-16.30 — 02-411

Beginn aller Kurse: ab Montag, 2. November 1998

Englisch für Hörer aller Fachbereiche

LEVEL I: FOUNDATION IN ENGLISH

wird nicht angeboten

LEVEL II: PROGRESSING IN ENGLISH

II.3a English in Review – intermediate »New Headway – Intermediate«, 1. Teil [3-std.]

D. Balestrini

Di 15.30-18 — 02-411

II.3b English in Review – intermediate »New Headway – Intermediate«, 2. Teil [3-std.]

M. Göres

Mo 15.30-18 — 00-812

II.4a English in Review – advanced »New Headway – Upper-Intermediate«, 1. Teil [3-std.]

N. N.

Fr 10.30-13 — 02-421

II.4b English in Review – advanced »New Headway – Upper-Intermediate«, 2. Teil [3-std.]

E. Esser

Mo 8 s. t.-10.30 — 02-411

II.5a Advanced Communication Skills »Headway Advanced«, 1. Teil [3-std.]

D. Balestrini

Do 9.30-12 — 02-421

II.5b Advanced Communication Skills »Headway Advanced«, 2. Teil [3-std.]

R. Nagel

Fr 11.30-14 — 02-411

LEVEL III: ENGLISH FOR SPECIAL PURPOSES

III.1 English for Business [3-std.]

A. Hattemer

Do 17 s. t.-19.30 — U1-912

- III.2 English for Economics [3-std.]
S. Wetzling
 Mi 17 s. t.-19.30 — 02-411
- III.3 English for Medicine [3-std.]
A. Färber
 Mi 8 s. t.-10.30 — 02-421
- III.4 English for Health Care [3-std.]
A. Färber
 Fr 8 s. t.-10.30 — U1-912
- III.5 Selected Topics in the Natural Sciences (wird wieder im SS 1999 angeboten)
- III.6 English for Law [3-std.]
J. M. Deasy
 Mi 18 s. t.-20.30 — 01-441 (P 105)
- III.7 English for Sociology (wird wieder im SS 1999 angeboten)
- III.8 English for Psychology [3-std.]
P. Plummer
 Di 13 s. t.-15.30 — U1-732
- III.9 English for Biology [3-std.]
N. N.
 Mo 16.30-19 — 02-411

LEVEL IV: LANGUAGE AND SOCIETY

- IV.1 English for Academic Professional Careers [3-std.]
P. Plummer
 Do 13.30-16 — 00-812

Französisch für Hörer aller Fachbereiche

NIVEAU I: INITIATION

- Kursmaterial: Espaces I
- I.1 Première rencontre avec la langue [3-std.]
L. Clermont-Wocker
 Di 17.30-20 — 00-812
- I.1a Première rencontre avec la langue – Intensivkurs [60-std.]
K. Siepe
 Di 16 s. t.-19.30 — U1-732
- I.2 Élargissement des notions fondamentales [3-std.]
M. Meyer
 Do 8 s. t.-10.30 — U1-732
- I.3 Renforcement des notions communicatives [3-std.]
A. Aboub
 Di 13 s. t.-15.30 — 02-421

- I.4 Échanges interactifs [3-std.]
B. Comparot
 Fr 15 s. t.-17.30 — 00-812

NIVEAU II: APPROFONDISSEMENT

- Kursmaterial: Espaces II
- II.1 Structures et situations d'interaction [3-std.]
C. Papadopoulos
 Mi 15.30-18 — 00-812
- II.2 Entraînement à l'expression orale [3-std.]
F. Calentier
 Mo 10.30-13 — 02-411
- II.3 Variation sur un thème [3-std.]
L. Clermont-Wocker
 Do 18 s. t.-20.30 — 02-421
- II.4 Préparation aux langues de spécialité: Travail sur l'expression orale et écrite [3-std.]
B. Comparot
 Fr 12 s. t.-14.30 — U1-508

NIVEAU III: LANGUE ET SOCIÉTÉ

- III.1 L'actualité en France 1: langue et vie sociale [3-std.]
C. Papadopoulos
 Mo 17 s. t.-19.30 — U1-912
- III.2 L'actualité en France 2: aspects économiques et politiques [3-std.]
F. Calentier
 Mi 12 s. t.-14.30 — U1-732
- III.3 Littérature et médias [3-std.]
M. Meyer
 Do 12 s. t.-14.30 — 02-421
- III.4 Introduction à la langue des sciences de l'Homme [3-std.]
A. Aboub
 Mo 14.30-17 — U1-912

Italienisch für Hörer aller Fachbereiche

I. FASE INIZIALE

- Kursmaterial: Corso Italia I und Zusatzmaterialien
- I.1 In Italiano, prego! [3-std.]
D. Ceroni
 Mi 11 s. t.-13.30 — 02-411
- I.2 Parlo, dunque sono [3-std.]
M. G. Malpeli-Grün
 Do 16 s. t.-18.30 — 02-411
- I.3 Avanti, avanti! [3-std.]
V. Parma
 Do 13 s. t.-15.30 — 02-411

II. FASE DI APPROFONDIMENTO

- Kursmaterial wird in den jeweiligen Kursen bekanntgegeben

II.1 Come pioveva [3-std.]

V. Parma

Fr 12 s. t.-14.30 — 00-812

II.2 Mi dica [3-std.]

D. Ceroni

Di 15.30-18 — U1-912

II.3 Se fossi fuoco [3-std.]

P. Porten-Palange

Fr 15.30-18 — 02-421

III. FASE DI PERFEZIONAMENTO

III.1 »Attualità italiana: aspetti economici

[2-std.]

E. Federici

Do 10.30-11 — U1-608/610

III.2 Attualità italiana: aspetti giuridici [2-std.]

E. Federici

Do 8 s. t.-9.30 — 02-421

Koreanisch für Hörer aller Fachbereiche

I.1 Koreanisch für Anfänger [2-std.]

N. N.

Do 18 s. t.-19.30 — U1-732

I.2 Koreanisch für Fortgeschrittene [2-std.]

N. N.

Mi 18.30-20 — 02-421

Russisch für Hörer aller Fachbereiche

- Kursmaterial: MOCT

I.1 Einführung in die russische Sprache der Gegenwart [3-std.]

A. Wilhelm

Mo 12 s. t.-14.30 — U1-508

I.2 Grundkenntnisse der russischen Sprache [3-std.]

A. Wilhelm

Di 13 s. t.-15.30 — U1-912

II.1 Vertiefung der Grundkenntnisse [3-std.]

K. Hofmann

Mi 15.30-18 — U1-508

II.2 Erweiterung der Sprachkenntnisse [3-std.]

K. Hofmann

Mi 18 s. t.-20.30 — 00-812

III. Mündliche und schriftliche Kommunikation/Textbearbeitung [3-std.]

H. Antonova

Mi 18 s. t.-20.30 — U1-508

Spanisch

(Für die Kurse sind 3-4 Stunden Hausaufgaben erforderlich)

- Kursmaterial: Puente I und II

NIVEL I

I.1 Curso umbral de español (Puente I, 1. Teil) [3-std.]

J. L. Angulo-Martínez

Mi 14.30-17 — U1-912

I.2 Preparándonos para la comunicación básica (Puente I, 2. Teil) [3-std.]

M. Rojas Toro

Do 11 s. t.-13.30 — 00-812

I.3 Practicando las bases de la comunicación (Puente II, 1. Teil) [3-std.]

C. Casallas de Brake

Mo 8.30-11 — U1-912

I.4 Avances de nuestros conocimientos del idioma (Puente II, 2. Teil) [3-std.]

E. Martínez-Sánchez

Mo 15.30-18 — 02-421

NIVEL II

- Kursmaterial: A Fondo

II.1 Práctica idiomática para avanzados [3-std.]

E. Martínez-Sánchez

Mo 12.30-15 — U1-732

II.2 Profundizando la comunicación oral y escrita [3-std.]

J. L. Angulo-Martínez

Mo 14.30-17 — U1-508

II.3 Prácticas avanzadas de comunicación [3-std.]

M. Rojas Toro

Mi 12 s. t.-14.30 — U1-912

NIVEL III

III.1 Prácticas para avanzados 2 [3-std.]

S. Soto de Kamann

Do 8.30-11 — 00-812

III.2 Prácticas para avanzados 3 [3-std.]

C. Casallas de Brake

Mi 8.30-11 — 02-411

Zentrum für Datenverarbeitung

- Postanschrift: Zentrum für Datenverarbeitung, Johannes Gutenberg-Universität, 55099 Mainz, Fax 39-64 07
- Besucheranschrift: Bentzelweg 12 (Naturwissenschaftliches Institutsgebäude)
- Leiter: Univ.-Prof. Dr. Klaus MERLE, Tel. 39-63 01, [merle@uni-mainz.de], Sprechzeiten n. V.
- Technischer Leiter: Dr. Frank SCHMUTZLER, Tel. 39-63 05, [schmutzler@uni-mainz.de], Sprechzeiten Mo 10-12 o. n. V.
- Vorzimmer:
Jutta EGGER, Tel. 39-63 00, [egger@uni-mainz.de],
Christine FUCHS, Tel. 39-63 00, [fuchs@uni-mainz.de],
Sprechzeiten: Mo-Do 9-12, 14-16, Fr 9-12, 13-15.30
- Sekretariat/Verwaltung:
Birgitta TISCHBEIN, Tel. 39-63 02, [tischbei@uni-mainz.de],
Liane CHRIST, Tel. 39-63 02, [christ@uni-mainz.de],
Sprechzeiten Mo-Do 9-12, 14-16, Fr 9-12

Betriebsabteilung/Infrastruktur:

- Leiter: Dr. S. SCHARDT, Tel. 39-63 15, [schardt@uni-mainz.de]
- Betriebsmittelverwaltung: H. PICHLMAIER, Tel. 39-64 46, [pichl@uni-mainz.de], Sprechzeiten Mo-Fr 9.30-11.30, Mo-Do 13.30-15.30
- Sekretariat: Silke HAMM, Tel. 39-64 46, [shamm@uni-mainz.de]
- Maschinensaal: Tel. 39-64 09
- Maschinensaalleiter:
Dipl.-Inform. (FH) M. MALDANER, Tel. 39-63 18, [maldaner@uni-mainz.de], Sprechzeiten: n. V.
- Technik: Raum 10, J. REIN, Tel. 39-63 11, [rein@uni-mainz.de], W. ZAUNER, Tel. 39-63 12, [zauner@uni-mainz.de], Sprechzeiten: n. V.
- Workstation-Labor: Tel. 39-63 44

Systembetreuung:

- *Unix-Arbeitsgruppe:*
Sprechzeiten: Mo, Di, Do, Fr 10-12
Unix-Sammelnummer: Tel. 39-6 48
Dr. A. HEIL, Tel. 39-63 58, [heil@uni-mainz.de],
J. HÖHLE, Tel. 39-63 36, [hoehle@uni-mainz.de],
J. HUEG, Tel. 39-63 17, [hueg@uni-mainz.de],
Dr. R. SCHÖPF, Tel. 39-63 09, [schoepf@uni-mainz.de],
M. TACKE, Tel. 39-63 27, [tacke@uni-mainz.de]
- *NT-Arbeitsgruppe:*
Sprechzeiten: Mo-Do 13-14.30
C. ALLENDÖRFER, Tel. 39-63 29, [allendoerfer@

uni-mainz.de], H.-I. GRÄFF, Tel. 39-63 30, [graeff@uni-mainz.de], Prof. Dr. K. G. KALB, Tel. 39-63 33, [kalb@uni-mainz.de], M. KÖNIG, Tel. 39-63 07, [koenig@uni-mainz.de], D. SCHMIDT, Tel. 39-63 32, [dschmidt@uni-mainz.de]

▪ Netzwerkgruppe:

- Leiter: Dr. J. WEISS, Tel. 39-63 61, [weiss@uni-mainz.de]
Sprechzeiten: Mo, Di, Do, Fr 10-12
- Mitarbeiter: F. LÖBLEIN, Tel. 39-63 06, [loeblein@uni-mainz.de], F. NEUGEBAUER, Tel. 39-63 57, [neugebauer@uni-mainz.de], Anja SLOWINSKI, Tel. 39-63 23, [slowi@uni-mainz.de], M. TACKE, Tel. 39-63 27, [tacke@uni-mainz.de]
- *Datensicherung/Datenhaltung:*
Angelika BRUMBY, Tel. 39-63 19, [brumby@uni-mainz.de], Anneliese HEIMBÜRGER, Tel. 39-63 19, [heimbuerg@uni-mainz.de]

Abteilung

Anwendungsbetreuung/Beratung:

- Leiterin: Dipl.-Math. Doris MÜLLER, Tel. 39-63 21, [mueller@uni-mainz.de], Sprechzeiten n. V.
- Mitarbeiter: W. BRANDT, Tel. 39-63 25, [brandt@uni-mainz.de], G. GREUEL (freigestellt), M. KÖNIG, Tel. 39-63 07, [koenig@uni-mainz.de], D. STUMPEN, Tel. 39-63 25, [stumpen@uni-mainz.de], Dr. Zarah TARAF, Tel. 39-63 21, [taraf@uni-mainz.de], Karin TUNG, Tel. 39-63 08, [tung@uni-mainz.de], Dr. S. WENNEIS (freigestellt), Jutta ZIMMERMANN, Tel. 39-63 24, [zim@uni-mainz.de], Sprechzeiten: Mo, Di, Do, Fr 10-12
- Zentrale Beratungsstelle: Raum 00 453, Tel. 39-63 63, [beratung@zdv.uni-mainz.de], Sprechzeiten Mo-Fr 9-12, 13-16
- Bibliothek: N. N., Öffnungszeiten Mo-Fr 9-12
- *PC-Gruppe:*
Leiter: Prof. Dr. K. G. KALB, Tel. 39-63 33, [kalb@uni-mainz.de],
Sprechzeiten Mo 15-16, Mi 14-16 o. n. V.
- Sekretariat: Silvia HERZOG-WÖLFLEIN, Tel. 39-63 34, [herzog@uni-mainz.de], Sprechzeiten Mo-Fr 9.30-12
- Mitarbeiter: C. ALLENDÖRFER, Tel. 39-63 29, [allendoerfer@uni-mainz.de], Sprechzeiten: Mo, Do, Fr 10-12, Elfriede BÖCKENHOLT, Tel. 39-63 31, [boeckenholt@uni-mainz.de]

Personalteil

Universitätsprofessor auf Lebenszeit

MERLE, Klaus, Dr. rer. nat., Dipl.-Phys., Leiter des Zentrums für Datenverarbeitung, Tel. 39-63 01. Privat: Carl-Zuckmayer-Str. 27, 55127 Mainz, Tel. 47 38 39

Wissenschaftliche Mitarbeiter

ALLENDÖRFER, Carsten, Dipl.-Math., Wiss. Ang., Tel. 39-63 29

BRANDT, Walter, Dipl.-Päd., Wiss. Ang., Tel. 39-63 25

EHRLE, Claudia, M. A., Wiss. Ang., Tel. 39-63 08, [ehrle@uni-mainz.de]

GREUEL, Günter, Dipl.-Math., Wiss. Ang. (freigestellt), Tel. 39-55 57

HAN, Xiaochun, Wiss. Ang., Tel. 39-63 42

HEIL, Alfons, Dr. rer. nat., Dipl.-Phys., Wiss. Ang., Tel. 39-63 58

HEIMBÜRGER, Anneliese, Dipl.-Math., Wiss. Ang., Tel. 39-63 19

HENNEBERG, Jörg-Michael, Dipl.-Phys., Wiss. Ang., Tel. 39-63 36

HÖHLE, Jörg, Dipl.-Phys., Wiss. Ang., Tel. 39-63 36

JAHNS, Ingo, M.A., Wiss. Ang., Tel. 39-63 28

KALB, Klaus Gero, Prof. Dr. rer. nat., Dipl.-Math., Wiss. Ang., Tel. 39-63 33. Privat: Sertoriusring 207, 55126 Mainz

KÖNIG, Markus, Dipl.-Phys., Wiss. Ang., Tel. 39-63 07

LANG, Cosmas, Dipl.-Phys., Wiss. Ang., Tel. 39-63 28

MÜLLER, Doris, Dipl.-Math., Wiss. Ang., Tel. 39-63 21. Privat: Alte Mainzer Str. 119, 55129 Mainz, Tel. 83 92 46

NEUGEBAUER, Friedrich, Dipl.-Phys., Wiss. Ang., Tel. 39-63 57

SCHARDT, Stefan Dr. rer. nat., Dipl.-Phys., Wiss. Ang., Tel. 39-63 15

SCHMUTZLER, Frank, Dr. rer. nat., Dipl.-Phys., Wiss. Ang., Techn. Leiter des ZDV, Tel. 39-63 05. Privat: Gänsauweg 33, 55276 Oppenheim, Tel. (0 61 33) 40 79

SCHÖPF, Rainer, Dr. rer. nat., Dipl.-Physiker, Wiss. Ang., Tel. 39-63 09

TACKE, Markus, Dipl.-Math., Wiss. Ang., Tel. 39-63 27

WEISS, Jürgen, Dr. rer. nat., Dipl.-Phys., Wiss. Ang., Tel. 39-63 61

WENNEIS, Siegfried, Dr. rer. nat., Dipl.-Phys., Wiss. Ang. (freigestellt), Tel. 39-55 51

Lehrveranstaltungen

zur Elektronischen Datenverarbeitung (EDV) und Informatik

I. Blockveranstaltungen

während der vorlesungsfreien Zeit

* = Verant. mit begrenzter Teilnehmerzahl

Für die Veranstaltungen mit begrenzter Teilnehmerzahl sind Anmeldungen erforderlich und ab dem 9. Juli 1998 in der Zentralen Beratungsstelle des Zentrums für Datenverarbeitung (Raum 00-453) möglich. Öffnungszeiten der Zentralen Beratungsstelle: Mo-Fr 9-13 und 14-16. Dort liegen ab Mitte Juni 1998 nähere Informationen zu den Veranstaltungen aus.

- ZDV-Newcomer: Einführung in die PC-Benutzung unter Windows NT *
C. Allendörfer
- Kurs A: 7.-9.9.98, Mo-Mi 9-13 — KR 1
- Kurs B: 7.-9.9.98, Mo-Mi 13-17 — KR 1

- Orientation for ZDV-Newcomers (in englischer Sprache)*
C. Ehrle
14.-16.9.98, Mo-Mi 9-13 — KR 1
- UNIX für Anfänger *
J. Hueg
- Kurs A: 5.-9.10.98, Mo-Fr 9-12 — KR 1
- Kurs B: 12.-16.10.98, Mo-Fr 9-12 — KR 1
Übungen nachmittags (KR 1)
- UNIX für Fortgeschrittene *
J. Hueg
19.-23.10.98, Mo-Fr 9-12 — KR 1
Übungen nachmittags (KR 1) Voraussetzung: UNIX-Grundkenntnisse
- Systemadministration in UNIX *
R. Schöpf
29.9.-2.10.98, Mo-Fr 9-12 — KR 1
Übungen nachmittags (KR 1) Voraussetzung: UNIX-Grundkenntnisse

- Textverarbeitung mit Word für Windows (Einführung) *
E. Böckenholt
• Kurs A: 7.-11.9.98, Mo-Fr 9-12 — KR 2
• Kurs B: 21.-25.9.98, Mo-Fr 9-12 — KR 2
• Kurs C: 5.-9.10.98, Mo-Fr 9-12 — KR 2
• Kurs D: 12.-16.10.98, Mo-Fr 9-12 — KR 2
Voraussetzung: Windows-Grundkenntnisse
- Einführung in die Tabellenkalkulation (Excel) *
W. Brandt
14.-18.9.98, Mo-Fr 9-12 — KR 2
Voraussetzung: Windows-Grundkenntnisse
- Einführung in Werkzeuge zur Erstellung von Folienpräsentationen (PowerPoint)*
A. Heimbürger
21.-25.9.98, Mo-Fr 9-12 — KR 1
Voraussetzung: Windows-Grundkenntnisse
- Einführung in das DTP-Programm Frame Maker *
C. Ehrle
21.-25.9.98, Mo-Fr 13-16 — KR 1
- Einführung in das Statistikprogrammpaket SPSS für Windows *
W. Brandt
29.9.-2.10.98, Mo-Fr 9-12 — KR 2
Voraussetzung: Windows-Grundkenntnisse
- Einführung in das Datenbanksystem Access *
D. Stumpen
19.-23.10.98, Mo-Fr 9-12 — KR 2
Voraussetzung: Windows-Grundkenntnisse
- Einführung in die Parallelverarbeitung *
A. Ebbes, M. König, M. Tacke
7.-11.9.98, Mo-Fr 9-12 — N 6
Übungen nachmittags (KR 2)
- Einführung in die Computeralgebra *
M. König
5.-9.10.98, Mo-Fr 9-12 — N 6
Übungen nachmittags (KR 2)
- Windows NT-Workshop für Betreuer [1-std.]
M. König
Fr 12-13 — N 025
- Informationsdienste im Internet [2-std.]
A. Slowinski
Mo 9-11 — KR 1
- HTML-Authoring: Homepage erstellen [2-std.]
A. Slowinski
14 tägl.: Do 9-11 — KR 1
Beginn: 29.10.98
- HTML-Authoring: Frontpage-Webs [2-std.]
A. Slowinski
14 tägl.: Do 9-11 — KR 1
Beginn: 5.11.98
- Bildbearbeitung mit Photoshop [2-std.]
J. Zimmermann
Di 10-12 — KR 1
Beginn: 27.10.98, Voraussetzung Windows Grundkenntnisse
- Workshop »Daten mit IDL visualisieren« [2-std.]
J. Zimmermann
Fr 10-12 Workstation-Labor
Anmeldung per email an zim@uni-mainz.de
- Einführung in COREL-DRAW* [2-std.]
E. Böckenholt
Do 14-16 — KR 1
Voraussetzung: Windows-Grundkenntnisse
- Excel für Fortgeschrittene * [2-std.]
W. Brandt
Mo 14-16 — KR 1
- Einführung in die Textverarbeitung mit Word für Windows * [2-std.]
Z. Taraf
Fr 9-11 — KR 2
- Einführung in die Programmiersprache C (mit Übungen) * [4-std.]
J. Hueg
Fr 12-14 — N 6
Z. u. O. der Übungen n. b. V.
- Einführung in die objektorientierte Programmiersprache C++ (mit Übungen) * [4-std.]
J. Hueg
Do 16-18 — KR 1 (oder N 6)
Z. der Übungen n. b. V. — KR 1
- Publizieren mit LATEX2* [2-std.]
N. N.
Mi 18-20 — KR 1

II. Lehrveranstaltungen während der Vorlesungszeit

- ZDV-Newcomer: Einführung in die PC-Benutzung unter Windows NT [3-std.]
C. Allendörfer
Di 14-17 — KR 2
Einzelveranstaltungen (zwei Nachmittage), Termine werden bekanntgegeben
- Windows NT für Anwender * [3-std.]
A. Heimbürger et al.
Fr 9-12 — KR 1

- Seminar zu speziellen Fragen der EDV [2-std.]
K. Merle u. Mitarbeiter
Mi 10-12 — N 437
- Vorträge zu speziellen Themen aus dem Bereich EDV [2-std.]
N. N.
Mi 14-16 — N 6
Die Einzelvorträge werden durch Aushang im ZDV angekündigt.

Elektronisches Medienzentrum (EMZ)

- Postanschrift:
Elektronisches Medienzentrum, 55099 Mainz
- Besucheranschrift: Becherweg 5
(Aulagebäude Erdgeschoß)
- Geschäftsführende Leiterin:
Univ.-Prof. Dr. Christina HOLTZ-BACHA,
Tel. 39-56 36
- Technischer Leiter:
N. N.
- Sekretariat: N. N.
- Technische Mitarbeiter:
Konrad BENNETTI, Tel. 39-32 55
Peter STUPPERT, Tel. 39-32 55

Das Elektronische Medienzentrum (EMZ) ist eine Betriebseinheit der Fachbereiche Philosophie/Pädagogik, Sozialwissenschaften und Bildende Kunst. Es dient den Fachbereichen durch Bereitstellung elektronischer Medien bei der Erfüllung von Lehr- und Forschungsaufgaben. Das EMZ hat insbesondere die Ausbildung für Medien- und Kommunikationsberufe sowie mediendidaktische Lehr- und Forschungsaufgaben durch Anwendung audiovisueller Anlagen zu unterstützen.

Fachbereich 01: Katholische Theologie

- Postanschrift:
Fachbereich Katholische Theologie
55099 Mainz, Fax 39-35 01
- Besucheranschrift: Forum 6
- Dekan: Univ.-Prof. Dr. Werner SIMON
R 01-618/20, Tel. 39-22 15
- Prodekan: Univ.-Prof. Dr. Armin KREINER
- Dekanat: Akad. Rat Dr. Thomas BERGER
Sprechzeiten Di-Do 10-12,
R 01-611, Tel. 39-27 45;
Gudrun LEHMANN
- Sprechzeiten Mo-Fr 10-12,
R 01-618/20, Tel. 39-22 15
- Fachbereichsbibliothek: Forum 6,
R 01-532, Tel. 39-32 52
Mo-Do 9-18, Fr 9-16,
Ausleihe Mo-Do ab 16, Fr ab 12
Dipl.-Bibliothekarin Maria HAAS
R 01-533, Tel. 39-23 67
- Frauenbeauftragte:
Univ.-Prof. Dr. Ilona RIEDEL-SPANGENBERGER,
R 01-541, Tel. 39-26 73

Informationen für Studierende

Studienfach und -abschlußmöglichkeiten sowie Studien-, Prüfungs- und Promotionsordnungen

- Katholische Theologie:
 - Diplom (Dipl.-Theol.)
Die Studienordnung für den Diplomstudiengang im Fach Katholische Theologie an der Johannes Gutenberg-Universität und die Diplomprüfungsordnung des Fachbereichs Katholische Theologie sind im Dekanat erhältlich.
 - Kirchliche Abschlußprüfung: Lizentiatsprüfung
Zulassungsvoraussetzung zur Lizentiatsprüfung ist der Nachweis eines abgeschlossenen philosophisch-theologischen Studiums.
Die Lizentiatsprüfungsordnung des Fachbereichs Katholische Theologie ist im Dekanat gegen eine Schutzgebühr von 0,50 DM erhältlich.
 - Magister Artium (M.A.) *Nebenfach*
Katholische Theologie kann nur auf Antrag gemäß § 9 Abs. 2 der Magisterprüfungsordnung der Fachbereiche 11-16 und 23 als Nebenfach studiert werden. Studien- und Prüfungsleistungen werden dann mit dem Nebenfachprüfer des Fb 01 schriftlich in Anlehnung an den in der Magisterprüfungsordnung üblichen Umfang von Nebenfachprüfungen vereinbart.
Eine Studien- bzw. Prüfungsordnung für das Nebenfach Katholische Theologie liegt daher nicht vor.
 - Erste Staatsprüfung für das Lehramt an Gymnasien
Die Studienordnung für das Studium des Fachs Katholische Religionslehre im Studiengang Lehramt an Gymnasien ist im Dekanat erhältlich.
Die Zwischenprüfungsordnung für das Fach

Katholische Religionslehre im Studiengang Lehramt an Gymnasien ist im Dekanat erhältlich.
Die Landesverordnung über die Erste Staatsprüfung für das Lehramt an Gymnasien ist im Buchhandel erhältlich und im Dekanat einsehbar (Kopiervorlage).

Doppelwahlfach:

Die Studienordnung für das Studium der Katholischen Religionslehre als Doppelwahlfach im Rahmen des Diplomstudiengangs für Handelslehrer ist im Dekanat erhältlich.

Fachpraktikum für Lehramtsstudierende
s. S. 58

Termine für die Vorbesprechung und endgültige Anmeldung werden per Aushang bekanntgegeben.

- Prüfungsamt: s. S. 77

- Promotion (Dr. theol.), die eine Abschlußprüfung voraussetzt

Die Promotionsordnung des Fachbereichs Katholische Theologie ist im Dekanat gegen eine Schutzgebühr von 1,- DM erhältlich.

PRÜFUNGSAUSSCHUSS KATHOLISCHE THEOLOGIE

Vorsitzender: Dekan

Geschäftsstelle: Dekanat, Sprechzeiten Mo-Fr 10-12

Einführungsveranstaltungen für Studienanfänger, Fach- und Hochschulortwechsler

- in der Intensivwoche: Mi, 14. Oktober 1998, 14 s. t., Aula des Priesterseminars
- im Semesterkurs: Do, 29. Oktober 1998, 8.15, Forum 6, R 01-624

Studienfachberatung und Vertrauensdozent für ausländische Studierende

- Dr. Thomas BERGER, Forum 6,
R 01-611, Tel. 39-27 45, Di-Do 10-12 u. n. V.
- in der vorlesungsfreien Zeit vom 05. bis 09. und vom 19. bis 23. Oktober 1998
 - in der Vorlesungszeit vom 27. Oktober 1998 bis 18. Februar 1999

- in der vorlesungsfreien Zeit vom 22. Februar bis 31. März 1999 jeweils gemäß Aushang

Kommentar zu den Lehrveranstaltungen

Erhältlich ab Anfang des Semesters in der Bibliothek (Schutzgebühr 1,50 DM).

Anschrift der Fachschaft

- Katholische Theologie, Forum 6, R 01-610, Tel. 39-32 14

01

Wissenschaftliche Einrichtungen

Integrierte wissenschaftliche Einrichtungen ohne eigene Leitung, ohne eigene Verwaltung.

- Besucheranschrift: Forum 6

Seminar für Kirchengeschichte

ABTEILUNG ALTE KIRCHENGESCHICHTE
UND PATROLOGIE:

- Univ.-Prof. Dr. T. BAUMEISTER,
R 01-549, Tel. 39-27 41
- Wiss. Mitarbeiterin:
Dr. H. GRIESER
- Sekretariat: Angelika MOLL,
R 01-549, Tel. 39-27 41

ABTEILUNG MITTLERE UND NEUERE
KIRCHENGESCHICHTE/RELIGIÖSE
VOLKSKUNDE:

- Univ.-Prof. Dr. J. MEIER, R 01-628, Tel. 39-38 44
- Wiss. Mitarbeiter: Dr. K. BOSL, P. DOWNES M. A.
- Sekretariat: Renate KETTER,
R 01-623, Tel. 39-43 00

Seminar für Biblische Wissenschaften

ABTEILUNG ALTES TESTAMENT

- N. N., R 01-433, Tel. 39-27 44
- Wiss. Mitarbeiter: N. N.
- Sekretariat: Helga BENDER,
R 01-435, Tel. 39-27 44

ABTEILUNG NEUES TESTAMENT

- Univ.-Prof. Dr. M. REISER,
R 01-432, Tel. 39-27 42
- Univ.-Prof. Dr. L. SCHENKE,
R 01-410, Tel. 39-27 12
- Wiss. Assistent: Dr. R. KANY,
R 01-432, Tel. 39-27 42
- Sekretariat: Rosemarie PANGERL,
R 01-434, Tel. 39-27 42

Seminar für Moraltheologie und Sozialethik

ABTEILUNG MORALTHEOLOGIE

- Univ.-Prof. Dr. J. REITER,
R 01-550, Tel. 39-25 47
- Wiss. Mitarbeiter:
Dipl.-Theologe C. GÖTZ
- Sekretariat: Renate NALEPA,
R 01-548, Tel. 39-25 47

ABTEILUNG SOZIALETHIK

- Univ.-Prof. Dr. A. ANZENBACHER,
R 01-444, Tel. 39-25 46
- Wiss. Mitarbeiter:
PD Dr. K. A. WOHLFARTH

Seminar für Dogmatik und Fundamentaltheologie

ABTEILUNG DOGMATIK

- N. N., R 01-429, Tel. 39-26 74
- Univ.-Prof. Dr. B. WEISS,
R 01-606, Tel. 39-24 60
- Wiss. Mitarbeiterin: N. N.
- Sekretariat: Gundelinde STOLTENBERG,
R 01-438, Tel. 39-26 74

ABTEILUNG FUNDAMENTALTHEOLOGIE
UND RELIGIONSWISSENSCHAFT

- Univ.-Prof. Dr. A. KREINER
R 01-604, Tel. 39-26 01
- Wiss. Mitarbeiter:
Dipl.-Theologe M. SPLETT
- Sekretariat: Hertha SIEPCHEN,
R 01-602, Tel. 39-26 01

Seminar für Praktische Theologie

ABTEILUNG LITURGIEWISSENSCHAFT

- Univ.-Prof. Dr. Dr. H. BECKER,
R 01-542, Tel. 39-26 00
- Wiss. Assistent: Dr. A. FRANZ,
R 01-542, Tel. 39-26 00
- Sekretariat: Waltraud APPEL,
R 01-542, Tel. 39-26 00

ABTEILUNG PASTORALTHEOLOGIE

- Univ.-Prof. Dr. S. KNOBLOCH,
R 01-603, Tel. 39-27 43
- Wiss. Assistentin: Dr. S. KLEIN,
R 01-601, Tel. 39-27 43
- Sekretariat: Gundelinde STOLTENBERG,
R 01-601, Tel. 39-27 43

**Seminar für Religionspädagogik,
Katechetik und Fachdidaktik Religion**

- Univ.-Prof. Dr. W. SIMON,
R 01-609, Tel. 39-37 72
- Wiss. Mitarbeiter:
Dipl.-Theol., Dipl.-Päd. B. PORZELT
- Sekretariat: Marline BAUER,
R 01-607, Tel. 39-24 58

**Seminar für Kirchenrecht, Kirchliche
Rechtsgeschichte und
Staatskirchenrecht**

- Univ.-Prof. Dr. I. RIEDEL-SPANGENBERGER,
R 01-541, Tel. 39-39 00, Fax 39-39 01
- Wiss. Assistent: Dr. N. WITSCH, R 01-535,
Tel. 39-39 03, Fax 39-39 01
- Sekretariat: Waltraud SINGH,
R 01-537, Tel. 39-26 73, Fax 39-39 01

Personalteil**Bedienstete der Universität****Universitätsprofessoren auf Lebenszeit**

- ADAM, Adolf, Prälat, Dr. theol. (emeritiert), *Praktische Theologie*. Privat: Waldthausenstr. 52, 55126 Mainz, Tel. 4 06 30
- ANZENBACHER, Arno, Dr. phil., *Christliche Anthropologie und Sozialethik*, R 01-444, Tel. 39-25 46, Sprechstd. n. V. Privat: Krokusweg 3, 55126 Mainz, Tel. 47 23 28
- BAUMEISTER, Theofried, Dr. theol., *Kirchengeschichte des Altertums und Patrologie*, R 01-547/49, Tel. 39-27 41, Sprechstd. n. V. Privat: Scharnhorststr. 28, 65195 Wiesbaden, Tel. (06 11) 40 83 58
- BECKER, Hansjakob, Dr. theol., Dr. phil., *Liturgiewissenschaft und Homiletik*, R 01-542, Tel. 39-26 00, Sprechstd. n. V. Privat: Südring 279, 55128 Mainz, Tel. 36 58 35
- FRANK, Isnard W., Dr. phil., Lector s. theol. (pensioniert), *Mittlere und Neuere Kirchengeschichte und Religiöse Volkskunde*. Privat: Paulusplatz 5, 67547 Worms, Tel. (0 62 41) 9 20 40 13
- KNOBLOCH, Stefan, Dr. theol., *Pastoraltheologie*, R 01-601, Tel. 39-27 43, Sprechstd. n. V. Privat: Lion-Feuchtwanger-Str. 38, 55129 Mainz, Tel. 50 89 82
- KREINER, Armin, Dr. theol., *Fundamentaltheologie und Religionswissenschaft*, R 01-604, Tel. 39-26 01, Sprechstd. n. V. Privat: Wolfffurtstr. 16, 87634 Obergünzburg, Tel. (0 83 72) 77 50
- MAY, Georg, Dr. theol. (emeritiert), *Kirchenrecht, Kirchliche Rechtsgeschichte und Staatskirchenrecht*. Privat: Fränzenbergstr. 14, 55257 Budenheim, Tel. (0 61 39) 61 82
- MEIER, Johannes, Dr. theol., *Mittlere und Neuere Kirchengeschichte und Religiöse Volkskunde*, R 01-628, Tel. 39-38 44, Sprechstd. n. V. Privat: Schenkendorfstr. 5, 56068 Koblenz, Tel. (02 61) 3 00 21 34, Fax (02 61) 3 00 21 35
- MOSIS, Rudolf, Dr. theol., (emeritiert), *Altes Testament*, R 01-433, Tel. 39-27 44, Sprechstd. s. Aushang. Privat: Liebermannstr. 46, 55127 Mainz, Tel. 7 26 96
- PESCH, Wilhelm CSSR, Dr. theol., Lic. bibl. (emeritiert), *Neues Testament*. Privat: Liebfrauenstr. 3, 55116 Mainz, Tel. 23 43 23
- REISER, Marius, Dr. theol., *Neues Testament*, R 01-432/34, Tel. 39-27 42, Sprechstd. Do 15-16. Privat: Taunusstr. 30, 55262 Heidesheim, Tel. (0 61 32) 5 86 54
- REITER, Johannes, Dr. theol., *Moraltheologie*, R 01-548/50, Tel. 39-25 47, Sprechstd. n. V. Privat: Taunusblick 43, 55437 Appenheim, Tel. (0 67 25) 50 83
- RIEDEL-SPANGENBERGER, Ilona, Dr. theol., Lic. iur. can., *Kirchenrecht*, R 01-541, Tel. 39-39 00, [riedelsp@mail.uni-mainz.de], Sprechstd. Mo 16-18 u. n. V. Privat: Grenzweg 2, 55130 Mainz, Tel. 83 57 71, Fax 83 57 74

SCHENKE, Ludger, Dr. theol., *Neues Testament*, R 01-410, Tel. 39-27 12, Sprechstd. n. V. Privat: Mainzer Weg 6, 55270 Klein-Winternheim, Tel. (0 61 36) 8 51 80

SCHMITZ, Josef, Prälat, Dr. theol. (emeritiert), *Fundamentaltheologie und Religionswissenschaft*. Privat: Weidmannstr. 10, 55131 Mainz, Tel. 8 21 66

SCHNEIDER, Theodor, Dr. theol., (emeritiert), *Dogmatik und ökumenische Theologie*, R 01-438, Tel. 39-26 74, Sprechstd. n. V. Privat: Hauptstr. 60, 55288 Armsheim, Tel. (0 67 34) 5 06

SIMON, Werner, Dr. theol., *Religionspädagogik, Katechetik, Fachdidaktik*, R 01-607/609, Tel. 39-37 72, Sprechstd. n. V. Privat: Regerstr. 6, 55127 Mainz, Tel. 36 43 90

STACHEL, Günter, Dr. phil., Lic. theol. (emeritiert), *Religionspädagogik, Katechetik, Fachdidaktik Religion*. Privat: Carl-Orff-Str. 12, 55127 Mainz, Tel. 47 68 59

WEISS, Bardo, Dr. theol., *Dogmatik*, R 01-606, Tel. 39-24 60, Sprechstd. n. V. Privat: Kloster Tiefenthal, Schlangenbader Str. 165b, 65344 Eltville, Tel. (0 61 23) 79 61 17

ZIEGLER, Josef Georg, Prälat, Dr. theol., Dr. h. c. (emeritiert), *Moraltheologie*. Privat: Waldthausenstr. 52 a, 55126 Mainz, Tel. 4 06 03

Habilitierter Bediensteter

WOHLFARTH, Karl Anton, Dr. phil. habil., Dipl.-Theologe, Akad. Oberrat, *Sozialethik*, R 01-446, Tel. 39-26 99, Sprechstd. n. V. Privat: Fontanestr. 116, 55127 Mainz, Tel. 7 11 66

Wissenschaftliche Assistenten

FRANZ, Ansgar, Dr. theol., *Liturgiewissenschaft*, R 01-542, Tel. 39-26 00. Privat: Heinrich-Bekker-Str. 15a, 55411 Bingen, Tel. (0 67 21) 3 52 73

GRIESER, Heike, Dr. theol., *Kirchengeschichte*, R 01-549, Tel. 39-27 41. Privat: Storchenweg 5, 68623 Lampertheim, Tel. (0 62 06) 1 31 64

KANY, Roland, Dr. phil., *Neues Testament*, R 01-432, Tel. 39-27 42. Privat: Augustinerstr. 34, 55116 Mainz, Tel. 26 63 16

KLEIN, Stephanie, Dr. theol., Dipl.-Pädagogin, *Pastoraltheologie*, R 01-601, Tel. 39-27 43. Privat: Birkenweg 6, 65719 Hofheim/Ts., Tel./Fax (0 61 92) 3 13 08

WITSCH, Norbert, Dr. theol., *Kirchenrecht*, R 01-535, Tel. 39-39 03. Privat: Südring 98, 55128 Mainz, Tel. 3 54 28

Wissenschaftliche Mitarbeiter

BERGER, Thomas, Dr. theol., Akad. Rat, Dekanat, R 01-611, Tel. 39-27 45. Privat: Philipp-Was-serburg-Str. 47, 55122 Mainz, Tel. 4 40 30

BOSL, Katharina, Dr. phil., Dipl.-Theol., *Kirchengeschichte*, R 01-625, Tel. 39-54 00. Privat: Bohnesmühlgasse 7, 97070 Würzburg, Tel. (09 31) 5 27 63

DOWNES, Peter, M. A., Dipl.-Theol., *Kirchengeschichte*, R 01-627, Tel. 39-33 21. Privat: Augustinerstr. 34, 55116 Mainz, Tel. 26 60

EGLER, Anna, Dr. phil., Akad. Direktorin, R 01-424, Tel. 39-33 20, Sprechstd. Fr 11-12. Privat: Rotkehlchenweg 8, 55126 Mainz, Tel. 4 04 13

GÖTZ, Christoph, Dipl.-Theol., *Moraltheologie*, R 01-550, Tel. 39-25 47. Privat: Pfarrer-Dorn-Str. 21, 55127 Mainz, Tel. 33 87 85

PORZELT, Burkard, Dipl.-Theol., Dipl.-Päd., *Religionspädagogik*, R 01-607, Tel. 39-24 58. Privat: Osteinstr. 10, 55118 Mainz, Tel. 67 42 70

SLIWINSKI, Hans, Akad. Rat., *Latein und biblische Sprachen*, R 01-613, Tel. 39-33 09. Privat: Kummeliusstr. 1, 61440 Oberursel, Tel. (0 61 71) 58 09 34

SPLETT, Martin, Dipl.-Theol., *Fundamentaltheologie*, R 01-602, Tel. 39-26 01. Privat: Walpodenstr. 14, 55116 Mainz, Tel. 22 41 99

Nichtbedienstete Lehrkräfte und Lehrbeauftragte

Honorarprofessoren

LEHMANN, Karl, Dr. theol., Dr. phil., DDr. h. c., Bischof von Mainz, *Dogmatik*, Bischofsplatz 2a, 55116 Mainz

WETTER, Friedrich, Kardinal, Dr. theol., Erzbischof von München-Freising, *Theologische Propädeutik und Dogmatik*. Privat: Kardinal-Faulhaber-Str. 7, 80333 München

Nichtbedienstete Privatdozenten

DECOT, Rolf, Dr. theol. habil., *Kirchengeschichte*, Domus universitatis R 305, Tel. 39-93 42. Privat: Liebfrauenstraße 3, 55116 Mainz, Tel. 22 72 15

DIEZ, Karlheinz, Dr. theol. habil., *Dogmatik und Ökumenische Theologie*. Privat: Domplatz 5, 36037 Fulda, Tel. (06 61) 8 72 30

HASSLINGER, Herbert, Dr. theol. habil., *Pastoraltheologie*. Privat: Römerstr. 27, 72184 Eutingen-Göttelfingen, Tel. (0 74 59) 80 69

KRÄMER, Werner, Dr. theol. habil., *Sozialethik*. Privat: Oskar-Wachtel-Weg 11, 44149 Dortmund, Tel. (02 31) 17 28 70

Lehrbeauftragte

BITSCH-MOLITOR, Mechthild, Dipl.-Theol., *Liturgiewissenschaft*. Privat: Carl-Goerdeler-Straße 37, 55122 Mainz, Tel. 68 95 83

NEUSER, Heinz, Prof. Dr., *Religionspädagogik*. Privat: Frühlingsweg 15, 32130 Enger, Tel. (05 21) 1 06 26 55

SATTLER, Dorothea, Dr. theol. habil., *Dogmatik und Ökumenische Theologie*. Privat: Schulgässchen 6, 55578 Vendersheim, Tel. u. Fax (067 32) 29 03

SEDLMEIER, Franz, Dr. theol. habil., *Altes Testament*. Privat: Schillerstr. 53a, 85055 Ingolstadt, Tel. (08 41) 5 83 09

SCHULTE, Antonius, Stud. Dir., Fachleiter für Katholische Religionslehre am Staatl. Studienseminar für das Lehramt an Gymnasien Mainz. Privat: Pfr.-Autsch-Str. 12, 55126 Mainz, Tel. 4 04 60

Lehrveranstaltungen

Einführungskurs I

- Verpflichtend für das 1. und 2. Fachsemester, wahlweise als Intensivwoche oder als Semesterkurs.
T. Berger und Akad. Mitarb.
- Intensivwoche: Mo, 12. Oktober 1998, 9 Uhr, bis Fr, 16. Oktober 1998, 17 Uhr, Priesterseminar, Augustinerstraße 34, 55116 Mainz. Anmeldung: Im Büro der Studienberatung (Forum 6, R 01-611, Tel. 39-27 45). Es besteht die Möglichkeit

der Teilnahme am Mittagessen. Die Mittagessengebühr (voraussichtlich 30.- DM) ist bei der Anmeldung zu zahlen.

- Semesterkurs: Wöchentlich ein zweistündiges Tutorium. Beginn: Do, 29. Oktober 1998, 8.15 Uhr, Forum 6, R 01-624. Anmeldung: Im Büro der Studienberatung, Forum 6, R 01-611, Tel. 39-27 45
- Anmeldeschluß für die Intensivwoche und den Semesterkurs ist Di, 6. Oktober 1998.

Alle Vorlesungen, Seminare und Übungen aus dem Lehrangebot des Fachbereichs stehen interessierten Lehrkräften zur Fort- und Weiterbildung offen, sofern keine anderslautenden Angaben gemacht werden.

Philosophie

Vorlesung (Diplom)

- Philosophische Anthropologie [3-std.]
J. Rauscher
Mo 9-10 — P 13
Mi 10-12 — P 11

Seminare, Lektürekurs (Diplom)

- Proseminar: Erkenntnistheorie bei Thomas von Aquin [2-std.]
J. Rauscher
Do 8.30-10 — P 12
- Proseminar: Einführung in die Wissenschaftstheorie (vorzugsweise) der empirischen Wissenschaften [2-std.]
A. Häußling
Di 10 s. t.-11.30 — P 12

- Proseminar: Zur Entwicklung des neuzeitlichen Wissenschaftsbegriffes: Die Anfänge des wissenschaftlichen Denkens in der Antike [2-std.]

A. Häußling
Di 13 s. t.-14.30 — P 15

- Proseminar: Schelers materiale Wertethik [2-std.]
G. Piller
Mo 15 s. t.-16.30 — P 109a
- Proseminar: »Die Würde des Menschen – zwischen Grundwert und Gemeinplatz« [2-std.]

J. Roggenhofer
Mo 18-20 — P 11

- Übung: Lektürekurs zur Vorlesung Philosophische Anthropologie [1-std.]

J. Rauscher
Z. u. O. n. V.

Alte Kirchengeschichte und Patrologie

Vorlesung

- 001 Die Kirche in der Spätantike (Diplom, LA Gymnasien) [2-std.]
T. Baumeister
 Mo, Di 10-11 — Hs 13

Seminare, Kolloquium, Lektürekurs

- 002 Seminar (LA Gymnasien): Die altkirchlichen Glaubensbekenntnisse [2-std.]
T. Baumeister zusammen mit H. Grieser
 Di 14.30-16 — Forum 6, R 01-624
- 003 Seminar (Diplom): Kirchengeschichte Deutschlands im Altertum: z.B. Mainz, Augsburg, Trier, Köln [2-std.]
T. Baumeister zusammen mit H. Grieser
 Mo 14.30-16 — Forum 6, R 01-624 mit Exkursion
- 004 Lektüre: Die Briefe des Johannes Chrysostomus an Olympias [2-std.]
H. Grieser
 Z. u. O. n. V.
- 005 Kolloquium: Aktuelle Fragen der kirchengeschichtlichen Forschung [2-std.]
T. Baumeister
 Z. u. O. n. V.

Mittlere und Neuere Kirchengeschichte/Religiöse Volkskunde

Vorlesung

- 001 Die Geschichte der katholischen Kirche im 19. und 20. Jahrhundert (Diplom, LA Gymnasien) [2-std.]
W. Damberg
 Fr 11-13 — Hs 15

Seminare

- 002 Seminar: Die Bettelorden: Entstehung, Funktion und Ausbreitung. Stadt- und Ordensgeschichte im Hochmittelalter (Diplom) [2-std.]
T. Berger
 Do 16.30-18 — Forum 6, R 01-624
- 003 Proseminar: Die Katholiken in der Deutschen Demokratischen Republik (1949-1990) (Diplom) [2-std.]
K. Bosl zusammen mit P. Downes
 Fr 14.30-16 — Forum 6, R 01-624

Liturgiewissenschaft

Vorlesungen

- 001 Grundkurs Liturgie III: (LA Gymnasien) Heilige Zeiten – Heilige Zeichen [1-std.]
A. Franz
 Do 15-16 — Hs 15
- 002 Von den jüdischen Wurzeln bis ins 3. Jahrtausend. Liturgiegeschichte als Inkulturation (Diplom) [2-std.]
A. Franz
 Mo, Di 11-12 — Hs 13

Seminare, Repetitorium, Übung, Kolloquien, Praktikum

- 003 Proseminar: Methodisch-thematische Einführung in die Liturgiewissenschaft (Diplom) [2-std.]
A. Franz
 Di 14.30-16 — Forum 5, R 01-545
- 004 Seminar: Maria in der Liturgie
A. Franz
 Z. u. O. w. n. b.
 Blockveranstaltung
- 005 Seminar: Sterben und Begräbnis als Thema des Kirchenliedes [2-std.]
A. Franz zusammen mit C. Reich
 Mi 11.30-13 — Forum 5, R 01-545
- 006 Oberseminar: Hymnologie interdisziplinär [2-std.]
A. Franz
 Z. u. O. w. n. b.
 Blockveranstaltung
- 007 Repetitorium [2-std.]
A. Franz
 Z. u. O. n. V.

- 008 Kirchenmusikalisches Praktikum: Musik im Angesicht des Todes [2-std.]
M. Bitsch-Molitor
Di 19 s. t.-20.30 — Alter Musiksaal
- 009 Homiletische Übungen [3-std.]
*A. Franz zusammen mit
Tutorinnen/Tutoren*
Mi 14-17 — Forum 6, R 01-624
1-std. Vorlesung/2-std. Tutorien
- 010 Seminar: Bildprogramm und Bildverhüllung. Zu Funktion und Entwicklung der Fastentücher [2-std.]
F. Mennekes
Mi 13-15 — RW II, Hs I

Fundamentaltheologie und Religionswissenschaft

Vorlesung

- 001 Religionsphilosophie (Diplom, LA Gymnasien) [3-std.]
A. Kreiner
Di 8-10, 12-13 — Hs 13

Seminare, Kolloquium

- 002 Seminar: Einführung in die Prozeßtheologie (Diplom, LA Gymnasien) [2-std.]
A. Kreiner
Mo 14.30-16 — Forum 4, R 01-421

- 003 Seminar: Karl Rahners »Grundkurs des Glaubens« (Diplom, LA Gymnasien) [2-std.]
A. Kreiner
Mo 16.30-18 — Forum 5, R 01-545
- 004 Kolloquium zur Vorlesung »Religionsphilosophie« [1-std.]
A. Kreiner
Z. u. O. n. V.

Alle nachfolgenden Lehrveranstaltungen stehen für Studierende der Studiengänge Lehramt an Gymnasien und Diplom gleichermaßen offen

Altes Testament

Vorlesungen

- 001 Einführung in das Alte Testament (Einleitung I) [3-std.]
N. N.
Do 11-12 — Hs 16
Fr 8-10 — Hs 16
- 002 Ezechiel: Exegese ausgewählter Texte [2-std.]
N. N.
Do 8-9 — Hs 13
Fr 12-13 — Hs 13

- 004 Kolloquium zur Exegesevorlesung [2-std.]
N. N.
14-tägl.: Z. u. O. n. V.
- 005 Kolloquium zu Themen alttestamentlicher Arbeiten (Diplom, LA Gymnasien) [2-std.]
N. N.
14-tägl.: Z. u. O. n. V.
- 006 Kolloquium für Doktoranden [2-std.]
*N. N. gemeinsam mit D. Michel (FB 02),
H. Engel, H.-W. Jüngling, N. Lohfink (alle
St. Georgen Frankfurt/Main)*
14-tägl.: Z. u. O. n. V.

Seminar, Kolloquien

- 003 Seminar: Spuren eschatologischen und apokalyptischen Denkens in den Psalmen [2-std.]
N. N.
Do 14.30-16 — Forum 5, R 01-545
gute Hebräischkenntnisse erforderlich

Neues Testament

Vorlesungen

- 001 Theologie der johanneischen Schriften [2-std.]
M. Reiser
Fr 8-10 — Hs 13
- 002 Wunder und Wundergeschichten, Teil 1: Antike und Jesus [1-std.]
M. Reiser
Do 11-12 — Hs 7
- 003 Das Markusevangelium I [3-std.]
L. Schenke
Mo 10-13 — Forum 4, R 01-421

Seminare, Lektürekurse

- 004 Seminar: Evangelium und Biographie [2-std.]
M. Reiser
Do 16.30-18 — Forum 5, R 01-545

- 005 Seminar: Texte des Markusevangeliums [2-std.]
L. Schenke
Di 10-12 — Forum 4, R 01-421
- 006 Proseminar: Einführung in die exegetischen Methoden [2-std.]
R. Kany
Di 16.30-18 — Forum 6, R 01-624
- 007 Lektürekurs: Patristische und neuzeitliche Römerbrief-Exegese [2-std.]
R. Kany
Mo 16.30-18 — Forum 4, R 01-432
- 008 Lektüre/Proseminar: Synoptisches Lesen [2-std.]
L. Schenke
Di 17 s. t.-18.30 — Forum 4, R 01-410
- 009 Lektüre [2-std.]
L. Schenke
Mo 14.30-16 — Forum 4, R 01-410

Sozialethik/Ethik

Vorlesungen

- 001 Sozialethik III: Recht und Staat [2-std.]
A. Anzenbacher
Di 8-10 — Hs 15
- 002 Ethik I [2-std.]
A. Anzenbacher
Do 10-12 — Hs 13

Seminar, Übung, Kolloquien

- 003 Seminar: Arbeitslosigkeit [2-std.]
A. Anzenbacher gemeinsam mit M. Kulesa (FB 03)
Z. u. O. w. n. b.

- 004 Übung: Der Katholizismus und die soziale Frage im 19. Jahrhundert [2-std.]
K. A. Wohlfarth
Mo 14.30-16 — Forum 5, R 01-546
- 005 Kolloquium zu Sozialethik III: [1-std.]
A. Anzenbacher
Z. u. O. n. V.
- 006 Kolloquium zu Ethik I [1-std.]
A. Anzenbacher
Z. u. O. n. V.

Unser Rezept für Ihre Gesundheitsvorsorge

Gerade wenn Sie krank sind sollten Sie nicht auf eine optimale medizinische Behandlung verzichten. Nach den Kürzungen in der gesetzlichen Krankenversicherung ist das nur mit privater Vorsorge möglich!

Informieren Sie sich jetzt über das Angebot unseres Partners, der **PAX Krankenversicherung**. Dieser Spezialversicherer für Mitarbeiter der katholischen Kirche überzeugt durch Leistung zu günstigen Tarifen. Rufen Sie uns an und informieren Sie sich.

**Regionaldirektion
Hessen und Nassau**
Rosengasse 19, 65549 Limburg
Telefon 0 64 31 / 2 36 36



**BRUDERHILFE
FAMILIENFÜRSORGE**
Versicherer im Raum der Kirchen

Moraltheologie

Vorlesung

- 001 Allgemeine Moraltheologie I: Sexualethik [3-std.]
J. Reiter
 Mi 9-10, Do 9-11 — Hs 15

Seminar, Kolloquien

- 002 Seminar: Ethisches Denken in der Medizin [2-std.]
J. Reiter zusammen mit C. Götz
 Do 14 s. t.-15.30 — Forum 5, R 01-546

- 003 Kolloquium für Staatsexamenskandidaten und Diplomanden [2-std.]
J. Reiter
 Z. u. O. n. V.
- 004 Kolloquium für Doktoranden [2-std.]
J. Reiter
 Z. u. O. n. V.

Dogmatik

Vorlesungen

- 001 Die Kirche [2-std.]
B. Weiß
 Mo 8-10 — Hs 13
- 002 Der eine und dreipersonale Gott. Trinitätstheologie [2-std.]
D. Sattler
 Fr 10-12 — Hs 16

Seminar

- 003 Seminar: Mechthild von Magdeburg: »Das fließende Licht der Gottheit«. Ein Beispiel der Frauenmystik des 13. Jahrhunderts. [2-std.]
B. Weiß
 Z. n. V. — Kloster Tiefenthal, Schlangbader Str. 22, 65344 Eltville
 Blockveranstaltung vom 21. bis 24.2.1999

Kirchenrecht

Vorlesungen

- 001 Die Rechtsstellung des Papstes [2-std.]
I. Riedel-Spangenberg
 Mo 10-12 — Hs 15
- 002 Das Sakrament der Eucharistie in der kirchlichen Rechtsordnung [1-std.]
I. Riedel-Spangenberg
 Mi 10-11 — Hs 15
- 003 Das rechtliche Verhältnis zwischen Staat und Kirche in Rheinland-Pfalz [1-std.]
I. Riedel-Spangenberg
 Mi 11-12 — Hs 15

Seminare, Kolloquium

- 004 Proseminar: Kirchenrechtliche Grundbegriffe [2-std.]
N. Witsch
 Di 16.30-18 — Forum 5, R 01-545
- 005 Seminar: Die rechtliche Organisation der römischen Kurie [2-std.]
I. Riedel-Spangenberg zusammen mit N. Witsch
 Mo 14.30-16 — Forum 5, R 01-545
- 006 Kolloquium für Doktoranden und Habilitanden [2-std.]
I. Riedel-Spangenberg
 Z. u. O. n. V.

Religionspädagogik

Vorlesung

- 001 Methoden des schulischen Religionsunterrichts II [2-std.]
W. Simon
 Do 11-13 — Hs 15

Seminare, Übungen, Kolloquium

- 002 Seminar: Biblische Erzählungen im schulischen Religionsunterricht [2-std.]
W. Simon
 Do 16.30-18 — Forum 4, R 01-421

- 003 Seminar: Marguerite Porete: Ihr »Spiegel der einfachen Seelen« für den sie 1310 auf den Scheiterhaufen kam. Lektüre, Interpretation, Übersetzung [2-std.]
G. Stachel
Di 18.30-20 — Forum 6, R 01-624
- 004 Übung: Religionsunterricht beobachten und analysieren [2-std.]
W. Simon zusammen mit B. Porzelt
Blockveranstaltung. Einführungswochenende: Fr, 19. Februar 1999, 14-18 Uhr; Sa, 20. Februar 1999, 9-13 Uhr Forum 5, R 01-546; Hospitationen in Mainzer Schulen in der Woche von Mo 22. Februar bis Fr 26. Februar 1999
- 005 Übung: Übung des Za-Zen: Einführung in Za-Zen [1-std.]
G. Stachel
Mi 18-19 Uhr (vgl. dazu auch Aushang) — Priesterseminar, Augustinerstraße 34, 55116 Mainz
plus 3 Tage Blockveranstaltung
- 006 Kolloquium: Aktuelle religionspädagogische Fragen und Arbeiten [2-std.]
W. Simon
Mo 14.30-16 — Forum 6, R 01-607
evtl. Z. u. O. n. V.
- 007 Fachpraktikum (vgl. Aushang)
A. Schulte

Pastoraltheologie

Vorlesung

- 001 Gemeindepastoral im Gesellschaftskontext von heute [2-std.]
S. Knobloch
Di 10-12 — Hs 15

Seminare, Kolloquien

- 002 Seminar: Spuren des Religiösen in der Gegenwartsgesellschaft [2-std.]
S. Knobloch, A. Schilson (FB 16), S. Klein
Di 14.30-16 — Forum 4, R 01-421
- 003 Seminar: Diakonie [2-std.]
H. Haslinger
Z. u. O. w. n. b.
Blockveranstaltung

- 004 Proseminar: Einführung in die Methoden der Praktischen Theologie [2-std.]
S. Klein
Do 14.30-16 — Forum 6, R 01-624
- 005 Kolloquium für Diplomanden und Diplomandinnen [2-std.]
S. Knobloch
Z. u. O. n. V.
- 006 Kolloquium für Doktoranden und Doktorandinnen [2-std.]
S. Knobloch
Z. u. O. n. V.

Sprachkurse

- 001 Ferien-Intensivkurs Hebräisch I [4-std.]
H. Sliwinski
Mo-Fr 9 s. t.-12.30 — Priesterseminar, Augustinerstraße 34, 55116 Mainz
Blockveranstaltung; Beginn: Fr, 11.9.98; Ende: Fr, 9.10.98; Anmeldung beim Kursleiter, Forum 6, R 01-613
- 002 Latein I [4-std.]
H. Sliwinski
Mi, Fr 14.30-16 — Forum 5, R 01-545
- 003 Griechisch I [4-std.]
H. Sliwinski
Mo, Do 14.30-16 — Hs 10
- 004 Hebräisch II (Hebraicum für Theologen) [4-std.]
H. Sliwinski
Di, Do 16.30-18 — Forum 5, R 01-546
- 005 Quellenlektüre Latein [2-std.]
H. Sliwinski
Z. u. O. n. V.
- 006 Quellenlektüre Griechisch [2-std.]
H. Sliwinski
Z. u. O. n. V.
- 007 Quellenlektüre Hebräisch [2-std.]
H. Sliwinski
Z. u. O. n. V.

Fachbereich 02: Evangelische Theologie

- Postanschrift:
Fachbereich Evangelische Theologie,
55099 Mainz, Fax 39-26 03
- Besucheranschrift: Forum 4
- Dekan: Univ.-Prof. Dr. Friedrich BEISSER,
Zi. 00-416, Anmeldung Zi. 00-418, Tel. 39-22 17,
Sprechzeiten n. V.
- Prodekan: Univ.-Prof. Dr. Friedrich HORN,
Zi. 00-407, Tel. 39-23 48, Sprechz. n. V.
- Dekanat: Elisabeth MAYER,
Zi. 00-418, Tel. 39-22 17/41 84,
Sprechzeiten Mo-Fr 8-12
- Fachbereichsreferent: Dr. J. C. GERTZ,
Zi. 00-445, Tel. 39-27 48
- Fachbereichsbibliothek: Mo-Do 9-18, Fr 9-17,
in der vorlesungsfreien Zeit geänderte Öffnungs-
zeiten.
Dipl.-Bibl. Ute SCHÖLLHAMMER, Tel. 39-37 96,
Bibl.-Angest. Jürgen KENST,
Ludmila BELOVSKY, Tel. 39-26 02
- Frauenbeauftragte:
Heike OMERZU, Zi. 02-515, Tel. 39-32 98
- Vertreterin:
Elisabeth MAYER, Zi. 00-418, Tel. 39-22 17

Informationen für Studierende

Studienfach und -abschlußmöglich- keiten sowie Studien-, Prüfungs- und Promotionsordnungen

- Evangelische Theologie:
 - Diplom (Dipl.-Theol.)
Die Ordnung für die Diplomprüfung in Evan-
gelischer Theologie an der Universität Mainz
ist im Dekanat erhältlich.
 - Kirchliche Abschlußprüfung
Das kirchliche Abschlußexamen ist ein Erstes
theologisches Examen bei der Landeskirche.
Jede Landeskirche hat eine eigene Prüfungs-
ordnung, die bei den Landeskirchenämtern an-
gefordert werden kann.
 - Magister Artium (M.A.) *Nebenfach*
Studierende aus anderen Fachbereichen, die
für das Magister- oder Doktorexamen als Ne-
benfach »Evangelische Theologie« wählen,
werden in einer im Fachbereich Evangelische
Theologie vertretenen Disziplin geprüft. Diese
Disziplin wird in Klammern der Nebenfachbe-
zeichnung »Evangelische Theologie« beige-
fügt. Die Anforderungen der Prüfung entspre-
chen denen in einem Nebenfach der theologi-
schen Doktorprüfung.
Die Prüfung in der gewählten Disziplin setzt
ein Studium von mehreren Semestern voraus
(vgl. Fachbereichs-Prüfungsordnung); dabei
sind Nachbardisziplinen angemessen zu be-
rücksichtigen.
Latein- und Griechischkenntnisse sind in je-
dem Fall Voraussetzung.
Die Planung des Studiengangs sollte rechtzei-
tig mit einem Vertreter der gewählten Disziplin
besprochen werden.

- Erste Staatsprüfung für das Lehramt an Gymnasien
Die Studienordnung Evangelische Religions-
lehre im Studiengang Lehramt an Gymnasien
an der Johannes Gutenberg-Universität ist im
Dekanat erhältlich.
Die Landesverordnung über die Erste Staats-
prüfung für das Lehramt an Gymnasien ist im
Buchhandel erhältlich und im Dekanat einseh-
bar (Kopiervorlage).
Fachpraktikum für Lehramtsstudierende s. S. 58
Termine für die Vorbesprechung und endgül-
tige Anmeldung werden per Aushang bekannt-
gegeben.
Doppelwahlfach:
Die vorläufige Studienordnung für das Studi-
um der Evangelischen Religionslehre als Dop-
pelwahlfach im Rahmen des Diplom-Studien-
ganges für Handelslehrer an der Johannes Gu-
tenberg-Universität ist im Dekanat erhältlich.
 - Prüfungsamt: s. S. 77
- Promotion (Dr. theol.)
Die Promotionsordnung ist im Dekanat erhältlich.
- Promotion (Dr. theol.) *Nebenfach*
s. unter Magister/Nebenfach und unter Promo-
tionsordnung

Einführungsveranstaltung für Studien- anfänger, Fach- und Hochschulort- wechsler

Montag, 26. Oktober 1998, 15 s. t., Forum 4, Zi. 00-415

Studienfachberatung

Auskünfte im Dekanat, Zi. 00-418,
Tel. 39-22 17/41 84, Mo-Fr 8-12

Vertrauensdozent für ausländische Studierende

Univ.-Prof. Dr. Diethelm MICHEL, Forum 5,
Zi. 00-533, Tel. 39-26 85, Sprechzeiten Mi 11-12

Anschrift der Fachschaft

- Evangelische Theologie
Forum 5, R 00-530, Tel. 39-32 65

Wissenschaftliche Einrichtungen

Integrierte wissenschaftliche Einrichtungen ohne eigene Leitung, ohne eigene Verwaltung.

- Besucheranschrift: Forum 5

Seminar für Altes Testament und Biblische Archäologie

- Universitätsprofessoren:
Dr. D. MICHEL, Tel. 39-26 85,
Dr. W. ZICKEL, Tel. 39-22 63
- Wiss. Mitarbeiter:
J. F. DIEHL, Dr. J. C. GERTZ,
Dr. A. WAGNER M. A.
- Sekretariat:
M. KÜCHENMEISTER, Zi. 00-537, Tel. 39-26 85

Seminar für Neues Testament

- Universitätsprofessoren:
Dr. Dr. O. BÖCHER, Tel. 39-22 85
Dr. F. HORN, Tel. 39-27 47
- Wiss. Mitarbeiter:
Dr. M. FRENSCHKOWSKI, H. OMERZU,
Dr. G. ORTWEIN
- Sekretariat:
S. WEINDEL, Zi. 00-536, Tel. 39-46 78,
R. STARKE, Zi. 00-539, Tel. 39-22 85

Seminar für Kirchengeschichte und Territorialkirchengeschichte

- Universitätsprofessoren:
Dr. G. MAY, Tel. 39-23 49, N. N.
- Wiss. Mitarbeiter:
K. GRESCHAT, C. HELMER, PhD,
Dr. W.-F. SCHÄUFELE
- Sekretariat:
U. SCHLECHTER, Zi. 00-546, Tel. 39-23 49

Praxisbegleitung für Theologiestudierende

Helmut GROSS (Pfarrer der Evangelischen Kirche in Hessen und Nassau) ist an den Fachbereich 02 für die kirchliche Studienbegleitung (Einführungsveranstaltung, Praktika, Beratung von Studierenden der Theologie etc.) abgeordnet.
Zi. 00-521, Tel. 39-52 78, Sprechstd. n. tel. V.

Seminar für Systematische Theologie und Sozialethik

- Universitätsprofessoren:
Dr. F. BEISSER, Tel. 39-23 48
Dr. W. DIETZ, Tel. 39-26 86
- Sekretariat:
S. PATOK, Zi. 00-411, Tel. 39-26 86
- Wiss. Assistent:
Dr. J. BOOMGAARDEN, Zi. 02-510, Tel. 39-24 56

Seminar für Praktische Theologie

- Universitätsprofessoren:
Dr. R. VOLP, Tel. 39-26 53
Dr. S. WEYER-MENKHOFF, Tel. 39-55 76
- Wiss. Mitarbeiter:
G. SCHEIDHAUER
- Sekretariat:
M. JAGD, Zi. 00-545, Tel. 39-26 53
M. BEER, Zi. 00-542, Tel. 39-55 76

Seminar für Religions- und Missionswissenschaft und Judaistik

- Universitätsprofessoren:
Dr. H. WISSMANN, Tel. 39-24 55
Dr. G. MAYER, Tel. 39-25 45
- Hochschuldozent auf Zeit:
Dr. A. GRÜNSCHLOSS M. A., Tel. 39-31 41
- Wiss. Assistent:
Dr. M. TILLY, Tel. 39-26 41
- Sekretariat:
B. BIESINGER, Zi. 01-428, Tel. 39-24 55

Personalteil

Bedienstete der Universität

Universitätsprofessoren auf Lebenszeit

- BEISSER, Friedrich, Dr. theol., *Systematische Theologie*, Zi. 00-407, Tel. 39-23 48. Privat: Jakob-Steffan-Str. 55, 55122 Mainz, Tel. 38 19 76
- BENRATH, Gustav Adolf, Dr. theol., Litt. D. h. c., (emeritiert), *Kirchen- und Dogmengeschichte*. Privat: Weidmannstr. 32, 55131 Mainz, Tel. 8 29 93
- BÖCHER, Otto, Dr. theol., Dr. phil., *Neues Testament*, Zi. 00-539, Tel. 39-22 85. Privat: Carl-Zuckmayer-Str. 30, 55127 Mainz, Tel. 47 66 45
- BRANDENBURGER, Egon, Dr. theol. (emeritiert), *Neues Testament*. Privat: Bornwiesweg 29, 65388 Schlangenbad, Tel. (0 61 29) 23 14
- DIETZ, Walter, Dr. theol., *Systematische Theologie*, Zi. 00-411, Tel. 39-26 86, Fax 39-40 58. Privat: Josef-Völker-Str. 10, 55276 Oppenheim
- HORN, Friedrich, Dr. theol., *Neues Testament*, Zi. 00-529, Tel. 39-27 47. Privat: Stefan-Zweig-Str. 8, 55122 Mainz, Tel. 38 59 12
- KAMLAH, Ehrhard, Dr. theol. (pensioniert), *Neues Testament*. Privat: Rembrandtstr. 45, 55127 Mainz, Tel. 7 30 17
- LORENZ, Rudolf, D. theol. (emeritiert), *Kirchen- und Dogmengeschichte*
- MAASS, Fritz, Dr. theol. (emeritiert), *Altes Testament und Biblische Archäologie*. Privat: Berliner Str. 32, 79211 Denzlingen b. Freiburg, Tel. (0 76 66) 44 96
- MAY, Gerhard, Dr. theol., *Kirchen- und Dogmengeschichte*, Zi. 00-546/548, Tel. 39-23 49. Privat: Lennebergstr. 17a, 55124 Mainz, Tel. 46 61 50
- MAYER, Günter, Dr. theol., *Geschichte und Literatur des biblischen und nachbiblischen Judentums*, Zi. 00-503, Tel. 39-25 45. Privat: Ruländerstr. 10, 55270 Zornheim, Tel. (0 61 36) 4 48 37
- MICHEL, Diethelm, Dr. theol., *Altes Testament*, Zi. 00-533, Tel. 39-26 85. Privat: Fischtorplatz 20, 55116 Mainz, Tel. 22 48 69
- OTTO, Gert, Dr. theol. (emeritiert), *Praktische Theologie*, Zi. 02-503, Tel. 39-22 86. Privat: Uferstr. 27, 55116 Mainz, Tel. 23 12 15
- PÄSCHKE, Bernd, Dr. theol., (pensioniert), *Praktische Theologie und Sozialethik*. Privat: Krauskopffallee 27, 65388 Schlangenbad, Tel. (0 61 29) 85 51

- STEITZ, Heinrich, D. theol., Dr. phil. (pensioniert), *Kirchengeschichte, insbesondere hessische Territorialkirchengeschichte und Diasporakunde*. Privat: Jakob-Steffan-Str. 47, 55122 Mainz, Tel. 32 03 10
- VOLP, Rainer, Dr. theol., Universitätsprediger, *Praktische Theologie*, Zi. 00-547, Tel. 39-26 53. Privat: Königstuhlstr. 57, 55296 Lörzweiler, Tel. (0 61 38) 64 92
- WEYER-MENKHOFF, Stephan, Dr. theol., *Praktische Theologie*, Zi. 00-544, Tel. 39-55 76. Privat: Kardinal-von-Galen-Str. 12b, 55127 Mainz
- WISSMANN, Hans, Dr. phil., *Religions- und Missionswissenschaft*, Zi. 01-428, Tel. 39-24 55. Privat: In der Hohl 4, 69483 Wald-Michelbach, Tel. (0 62 07) 66 23, Semesteranschrift: Fischtorplatz 20, 55116 Mainz, Tel. 23 71 49
- ZWICKEL, Wolfgang, Dr. theol., *Altes Testament und Biblische Archäologie*, Zi. 00-543, Tel. 39-22 63

Hochschuldozent auf Zeit

- GRÜNSCHLOSS, Andreas, Dr. theol., M. A., Seminar für Religions- und Missionswissenschaft, Zi. 02-512, Tel. 39-31 41. Privat: Im Pflänzer 6, 55545 Bad Kreuznach, Tel. (06 71) 4 24 00

Wissenschaftliche Assistenten

- FRENSCHKOWSKI, Marco, Dr. theol., Seminar für Neues Testament, Zi. 02-508, Tel. 39-27 46. Privat: Dr.-Rohmer-Weg 1, 65719 Hofheim (Ts.), Tel. (0 61 92) 2 12 77
- GERTZ, Jan Christian, Dr. theol., Seminar für Altes Testament und Biblische Archäologie, Zi. 02-506, Tel. 39-26 87. Privat: Benfeyweg 3, 37075 Göttingen, Tel. (05 51) 48 63 46
- TILLY, Michael, Dr. theol., Seminar für Judaistik, Zi. 00-505, Tel. 39-26 41. Privat: Scharnhorststr. 48, 65195 Wiesbaden, Tel. (06 11) 9 45 09 68
- WAGNER, Andreas, Dr. theol., M. A., Seminar für Altes Testament, Zi. 02-513, Tel. 39-24 69. Privat: Mandelring 168, 67433 Neustadt, Tel. (0 63 21) 96 80 35

Wissenschaftliche Mitarbeiter

- BOOMGAARDEN, Jürgen, Dr. theol., Seminar für Systematische Theologie, Zi. 02-510, Tel. 39-24 56.

- Privat: Wehrdaer Weg 6, 35037 Marburg, Tel. (0 64 21) 6 38 29
- DIEHL, Johannes F., Seminar für Altes Testament und Biblische Archäologie, Zi. 02-509, Tel. 39-38 55. Privat: Hartenauer Str. 69, 64404 Bickenbach, Tel. (06257) 688 64
- GRESCHAT, Katharina, Seminar für Kirchengeschichte, Zi. 02-518, Tel. 39-32 57. Privat: Am Fort Josef 5, 55131 Mainz, Tel. 23 14 23
- HELMER, Christine, PhD, Seminar für Kirchengeschichte, Zi. 02-518, Tel. 39-32 57. Privat: Lautereustr. 1, 55116 Mainz, Tel. 23 39 38
- LEHMANN, Reinhard G., Dr. theol., Akad. Oberat, *Hebräisch und Aramäisch*, Zi. 02-507, Tel. 39-32 84, [lehmann@mail.uni-mainz.de]. Privat: Otto-Wels-Str. 45, 55130 Mainz, Tel. 8 18 84
- OMERZU, Heike, Seminar für Neues Testament, Zi. 02-515, Tel. 39-32 98. Privat: Hochfeldstr. 36, 47053 Duisburg, Tel. (02 03) 66 31 77
- ORTWEIN, Gudrun, Dr. theol., Seminar für Neues Testament, Zi. 00-541, Tel. 39-26 52. Privat: Ernst-Ludwig-Str. 22a, 55435 Gau-Algesheim
- SCHÄUFELE, Wolf-Friedrich, Dr. theol., Seminar für Kirchengeschichte, Zi. 02-502, Tel. 39-44 79. Privat: Rheinstr. 29, 55116 Mainz, Tel. 22 15 68
- SCHIEDHAUER, Gerhard, Seminar für Praktische Theologie, Zi. 02-516, Tel. 39-31 43. Privat: Eltviller Str. 18, 65197 Wiesbaden, Tel. (06 11) 44 28 40

Nichtbedienstete Lehrkräfte und Lehrbeauftragte

Honorarprofessoren

- KRÜGER, Hanfried, Dr. theol., Dr. phil., *Ökumenische Theologie*. Privat: Georg-Treser-Str. 32, 60599 Frankfurt/Main, Tel. (0 69) 65 21 18
- TREPP, Leo, Dr. phil., D.D., *Judaistik*. Privat: 295 Montecito Blvd., Napa, California 94559, USA, [treppleo@napanet.net.]
- REICH, Christa, Dr. theol., *Kirchenmusik*. Privat: Martin-Luther-Str. 11, 61118 Bad Vilbel

Nichtbediensteter Professor

- SCHOEN, Ulrich, Dr. rer. nat., Dr. theol., (pensioniert), *Religions- und Missionswissenschaft*. Privat: Düppelstr. 24, 45663 Recklinghausen

Lehrveranstaltungen

- Einführungsveranstaltung für Studienanfänger, Fach- und Hochschulortwechsler
F. Beißer, M. Frenschkowski
Mo, 26. Oktober 1998, 15 s. t. — Forum
Eingang 4, R 00-415

Altes Testament

Vorlesungen

- 001 Genesis (L) [4-std.]
N. N.
Di, Mi 11-13 — Hs 10, Hs 16
- 002 Weisheit und Qohelet (L) [4-std.]
D. Michel
Do, Fr 9-11 — Hs 11

Nichtbedienstete Habilitierte

- ROOSEN, Rudolf, Dr. theol., *Praktische Theologie*. Privat: Wingerstsheide 25, 51427 Berg. Gladbach
- ROTH, Elisabeth, Dr. theol., *Praktische Theologie*. Privat: Hildastr. 12, 65189 Wiesbaden
- WONNEBERGER, Reinhard, Dr. theol., *Altes Testament*. Privat: Weichselstr. 56, 55131 Mainz

Lehrbeauftragter

- JACOBY, Norbert, *Griechisch*. Privat: Max-Beckmann-Str. 6a, 67227 Frankenthal, Tel. (0 62 33) 4 19 77

Seminare und Übungen

- 011 Alttestamentliches Proseminar: Einführung in die Exegese [2-std.]
D. Michel durch J.C. Gertz
Do 14-16 — R 01-421
- 012 Übung für Lehramtsstudierende: Propheten [2-std.]
D. Michel durch A. Wagner
Do 11-13 — R 01-421

- 013 Übung: Die religiöse Entwicklung in Israel in vorexilischer Zeit [2-std.]
W. Zwickel
Do 16-18 — R 00-504
- 014 Seminar: Landnahme [2-std.]
W. Zwickel
Di 14-16 — R 01-440
- 015 Seminar: Probleme der Psalmenforschung unter besonderer Berücksichtigung überlieferungs- und religionsgeschichtlicher Fragestellungen [2-std.]
D. Michel
Do 16-18 — R 00-415
- 016 Alttestamentliche Übung: Elia [2-std.]
J. C. Gertz
Mi 18 s. t.-19.30 — R 00-415
- 017 Doktorandenseminar (St. Georgen) [2-std.]
D. Michel, R. Mosis gemeinsam mit N. Lohfink, H. W. Jüngling, H. Engel
14-tägl.: Mi 19.30-21 — R 00-415
- 018 Hebraisticum (L) [2-std.]
D. Michel, R. Lehmann
Fr 11.30-13 — R 02-509

Neues Testament

Vorlesungen

- 051 Einführung in die Offenbarung des Johannes (L) [2-std.]
O. Böcher
Do 9-11 — Hs 10
- 052 Der Römerbrief (L) [2-std.]
F. Horn
Fr 11-13 — Hs 11
- 053 Die Briefe des Jakobus, Petrus und Judas (L) [2-std.]
O. Böcher
Di 9-11 — Hs 10

Seminare und Übungen

- 061 Proseminar: Einführung in die Methoden neutestamentlicher Exegese [2-std.]
F. W. Horn durch H. Omerzu
Fr 14-16 — R 00-415
- 062 Seminar: Ausgewählte Texte der Offenbarung des Johannes [2-std.]
O. Böcher
Do 11-13 — R 00-415
- 063 Seminar: Die Rechtfertigungslehre des Paulus [2-std.]
F. W. Horn
Do 14-16 — R 00-415

- 064 Frühchristliche Apostelgeschichten [2-std.]
F. W. Horn
Do 11-13 — R 00-415
- 065 Übung: Von H. J. Holtzmann bis E. Käsemann. Kritische Lektüre neutestamentlicher Sekundärliteratur [2-std.]
O. Böcher
Do 11-13 — R 00-415
- 066 Neutestamentliche Sozietät [2-std.]
F. W. Horn
Do 18-20 — R 00-410
- 067 Übung: Reste des ältesten Judenchristentums? Die judenchristlichen Evangelienfragmente (L) [2-std.]
O. Böcher durch M. Frenschkowski
Di 14-16 — R 00-410
- 068 Übung: Die Apostelgeschichte: Lektüre mit exegetischen Erläuterungen (L) [2-std.]
O. Böcher durch M. Frenschkowski
Do 14-16 — R U1-440
- 069 Die Erforschung des Neuen Testaments im 19. und 20. Jahrhundert [2-std.]
F. W. Horn durch G. Ortwein
Mi 16-18 — R 00-504
- 070 Neuere feministisch-theologische Entwürfe [2-std.]
F. W. Horn durch G. Ortwein
Fr 14-16 — R 00-410

Kirchengeschichte

Vorlesungen

- 101 Geschichte der Kirche im Überblick (L) [4-std.]
G. May
Di, Mi 11-13 — Hs 11

- 102 Von 1848 nach 1918: Pfälzische Kirchengeschichte zwischen den Revolutionen [2-std.]
B. Bonkhoff
Do 11-13 — R 00-504

Seminare

- 111 Proseminar: Luthers 95 Thesen über den Ablass [2-std.]
G. May durch K. Greschat
 Do 16-18 — R 00-410

- 112 Seminar: Muß ein Bischof heilig sein? Der Donatismus (L) [2-std.]
G. May
 Mo 16-18 — R 00-415

Systematische Theologie**Vorlesungen**

- 151 Dogmatik: Christologie (L) [2-std.]
F. Beißer
 Mo 9-11 — Hs 10
- 152 Dogmatik Eschatologie (L) [2-std.]
F. Beißer
 Fr 11-13 — Hs 10
- 153 Theologie und Philosophie (L) [2-std.]
W. Dietz
 Mo 11-13 — Hs 10
- 154 Die Theologie W. Pannenberg's (L) [2-std.]
W. Dietz
 Di 9-11 — Hs 11

- 162 Seminar: Die Zwei-Reiche-Lehre (L) [2-std.]
F. Beißer
 Di 16-18 — R 00-410
- 163 Übung für die Examens-Klausuren in Syst. Theologie (L) [2-std.]
F. Beißer
 Mo 18-20 — R 00-410
- 164 Seminar: Tillich, Systematische Theologie (L) [2-std.]
W. Dietz
 Di 14-16 — R 00-415
- 165 Seminar: Die Ehe (Sozialethik I) (L) [2-std.]
W. Dietz
 Mo 16-18 — R 00-410
- 166 Übung: Bonhoeffer's Ethik (L) [2-std.]
W. Dietz durch J. Boomgaarden
 Di 9-11 — R 00-415

Seminare und Übungen

- 161 Proseminar: Glauben und Denken – ein Widerspruch? [2-std.]
W. Dietz durch J. Boomgaarden
 Mi 9-11 — R 00-415

Praktische Theologie**Vorlesungen**

- 201 Praktische Theologie I: Bildungs- und Kunsttheorien [2-std.]
R. Volp
 Do 11-13 — Hs 11
- 202 Naturwissenschaft im Horizont der Gottesfrage: Schöpfung aus dem Nichts – Rätsel des Bösen – Physik und Mystik [2-std.]
K. Meyer zu Utrup
 Do 8-10 — P 103

Seminare und Übungen

- 211 Praktisch-theologisches Proseminar [3-std.]
S. Weyer-Menkhoff
 Mo 17-20 — R 01-421
- 212 Religionspädagogisches Seminar: Bild in Handlung (L) [2-std.]
R. Volp mit G. Scheidhauer u. H. Gross
 Di 14-16 — R 00-504

- 213 Homiletisches Seminar (L) [2-std.]
R. Volp
 Mo 14-16 — Hs 11
- 214 Oberseminar: Lessing und Herder [2-std.]
R. Volp
 Mo 11-13 — R 00-415
- 215 Religion im Religionsunterricht [2-std.]
S. Weyer-Menkhoff
 Di 16-18 — R 00-415
- 216 Oberseminar: Hymnologie interdisziplinär [2-std.]
S. Weyer-Menkhoff
 Z. u. O. n. V.
 Blockveranstaltung
- 217 Sozietät: Praktisch-theologisch relevante Literatur [1-std.]
S. Weyer-Menkhoff
 Beginn 17 Uhr — R 00-544
 Blockveranstaltung: jeden ersten Donnerstag des Monats

- 218 Doktorandenkolloquium [2-std.]
R. Volp
 Mo 16-18 — Semiotikraum
- 219 Seminar: Seelsorge im »nazistischen Zeitalter« [2-std.]
R. Roosen
 Fr 11-13 — R 00-415
- 220 Seminar: Sterben und ewiges Leben als Thema des Kirchenliedes [2-std.]
C. Reich mit A. Franz (FB 01)
 Mi 11-13 — R 00-415

Religions- und Missionswissenschaft und Judaistik

Vorlesungen

- 251 Neue Religionen II [2-std.]
H. Wißmann
 Mi 11-13 — Hs 10
- 252 Religionswissenschaft zwischen Religionskritik und Sympathie für den »homo religiosus«. Eine Einführung in die Geschichte der Religionsforschung [2-std.]
A. Grünschloß
 Mi 9-11 — Hs 11
- 253 Ein Blick in die literarische Werkstatt des Josephus [2-std.]
G. Mayer
 Mo 14-16 — R 00-504

Seminare und Übungen

- 261 Seminar: Von Siddharta Gautama bis zu Dogen und Hakuin: Stationen und Traditionen des Meditations- (»Zen-«) Buddhismus in der Geschichte des Buddhismus [2-std.]
A. Grünschloß
 Mo 16-18 — R U1-440
- 262 Seminar: Ausgewählte missionstheologische Entwürfe des 20. Jahrhunderts [2-std.]
A. Grünschloß
 Mo 14-16 — R 00-410

- 263 Seminar: Religion und Sexualität [2-std.]
H. Wißmann
 Mo 18-20 — R 00-415
- 265 Religionswissenschaftliche Übung [2-std.]
H. Wißmann
 Di 11-13 — R U1-440
- 266 Religion im Religionsunterricht [2-std.]
H. Wißmann, S. Weyer-Menkhoff
 Di 16-18 — R 00-415
- 267 Seminar: Das Mosebild der Tannaiten (L) [2-std.]
G. Mayer
 Fr 9-11 — R 00-504
- 268 Seminar: Joseph Albo und das Christentum (L) [2-std.]
G. Mayer
 Do 14-16 — R 00-504
- 269 Übung: Die Samaritaner bei Flavius Josephus [2-std.]
G. Mayer durch M. Tilly
 Di 16-18 — R 00-504
- 270 Übung: Benjamins von Tudela Reisebericht und sein Quellenwert für das mittelalterliche Judentum [2-std.]
G. Mayer durch M. Tilly
 Fr 14-16 — R 00-504

Sprachkurse

- 301 Hebräisch I: Biblisches Hebräisch für Anfänger (mit Tutorium) [6-std.]
R. Lehmann
 Mo 9-11 — R 00-415
 Mi, Fr 9-11 — R 01-421
- 302 Hebräisch II: Die Gestalt der hebräischen Sprache. Abschnitt A [2-std.]
R. Lehmann
 Di 11-13 — R 00-504
- 302 Hebräisch III: Einführung in die Althebräische Epigraphik [2-std.]
R. Lehmann
 Z. n. V. — R 02-509
 Blockveranstaltung am 15. und 16. Januar, Anmeldung erbeten
- 303 Kursorische alttestamentlich-hebräische Lektüre [1-std.]
R. Lehmann
 Mo 11-12 — R 02-509

- 304 Hebräisch für Lehramtsstudierende und Hörer aller Fachbereiche I [2-std.]
R. Lehmann
Z. n. V. — R 02-509
Terminvereinbarung: Do, 19.10., 11 s. t.
- 305 Aramäisch II: Altaramäische Inschriften und Papyri [2-std.]
R. Lehmann
Z. n. V. — R 02-509
(Terminbesprechung Do., 29.10., 11 s. t., R 02-509)
- 306 Hebraisticum: Spezialfragen hebräischer Syntax [2-std.]
R. Lehmann, D. Michel
Fr 11.30-13 — R 02-509
- 307 Aramäische Sozietät [2-std.]
R. Lehmann
bitte Aushang beachten! — R 02-509

Fachbereich 03: Rechts- und Wirtschaftswissenschaften

- Postanschrift:
Fachbereich Rechts- und
Wirtschaftswissenschaften,
55099 Mainz, Fax 39-35 29
- Besucheranschrift:
Jakob-Welder-Weg 9
- Dekan: Univ.-Prof. Dr. Volker HENTSCHEL,
Zi 03-126, Tel. 39-22 25/22 23
- Prodekan:
Univ.-Prof. Dr. Christoph TRZASKALIK,
Zi. 03-110, Tel. 39-32 85/20 98
- Dekanat: S. WULF-BALDES,
Zi. 03-118, Tel. 39-22 23/22 25
Vera CISARIA, Zi. 03-114, Tel. 39-32 85/20 98,
Sprechzeiten Mo 10-12 und 14-16, Di, Do,
Fr 10-12
- Fachbereichsbibliothek:
Jakob-Welder-Weg 9, Erdgeschoß
 - Leitung: Univ.-Prof. Dr. M. HARDER,
Zi 00-470, Tel. 39-30 56
 - Stellvertreter: Univ.-Prof. Dr. H. KARGL
 - Geschäftsführer: Akad. Rat W. PULLIG,
Zi. 00-464, Tel. 39-26 46
 - Sekretariat: Brigitte KUHL, Zi. 00-466,
Tel. 39-30 25, Fax 39-54 89
[fb03@jura1.jura.uni-mainz.de]
 - Fachreferenten: Bibl.-Rat Alexander EWALD,
Zi. 00-450, Tel. 39-25 66
(Wirtschaftswissenschaften)
- Ref. iur., Dipl.-Bibl. Ulrike AMSINCK,
Zi. 00-454, Tel. 39-25 67
(Rechtswissenschaft)
- Haushalts- und Finanzwesen:
Monika REBENTISCH, Zi. 00-468,
Tel. 39-22 26
- Bibl.-Mitarbeiter:
Bibl. Insp. Martina BECKER,
Zi. 00-444, Tel. 39-30 30
Charlotte HENN-HAENN,
Zi. 00-472, Tel. 39-30 36
Dipl. Bibl. Silvia KÄSTNER,
Zi. 00-442, Tel. 39-34 54
Bibl.-Hauptsekr. Monika PUSCHMANN,
Zi. 00-438, Tel. 39-30 28
Bibl.-Sekr. Martina SCHLOSSER,
Zi. 00-432, Tel. 39-30 22
Loni SCHÖN, Zi. 00-488, Tel. 39-30 33
- Aufsicht: Marie-Luise REIS, Donata BAKA-
LARCZYK, Zi. 00-327, Tel. 39-23 63
- Öffnungszeiten: Mo-Do 8-21.30,
Fr 8-20.30, Sa 8-12.30
- Frauenbeauftragte:
Univ.-Prof. Dr. Dr. Ingrid KUBIN,
Jakob-Welder-Weg 4, Zi. 23, Tel. 39-41 91,
Dr. Anja STEINBECK, Zi. 02-205, Tel. 39-20 39
- Pedell: Karl KETTENBACH,
Jakob-Welder-Weg 4, Zi. 1, Tel. 39-23 42

Informationen für Studierende

Studienfächer und -abschlußmöglich- keiten sowie Studien-, Prüfungs- und Promotionsordnungen

- Rechtswissenschaft:
 - Erste Juristische Staatsprüfung (Ref. iur.)
Zulassungsbeschränkung: Auswahlverfahren über
die ZVS, Sonnenstraße 171, 44128 Dortmund;
Die Studienempfehlung für das Fach Rechtswis-
senschaft ist bei der Aufsicht der Fachbereichsbi-
bliothek gegen eine Schutzgebühr von 0,50 DM
erhältlich.
Die Juristische Ausbildungs- und Prüfungs-
ordnung für Rheinland-Pfalz ist im Buchhan-
del erhältlich und bei der Aufsicht der Fachbe-
reichsbibliothek, Jakob-Welder-Weg 9, einseh-
bar (Kopiermöglichkeit).
 - Landesprüfungsamt für Juristen s. S. 77
 - Magister Artium (M.A.) *Nebenfach*
Die Studien- und Prüfungsordnung für das Stu-
dium der Rechtswissenschaft als Nebenfach
mit dem Ziel der Magisterprüfung ist bei den
Dekanaten des Hauptfachs erhältlich.
 - Magister des deutschen und ausländischen Rechts
(Mag. iur.);
Die Studien- und Prüfungsordnung für den
Studiengang »Magister des deutschen und aus-
ländischen Rechts (Mag. iur)« ist im Auslands-
büro der Abteilung Rechtswissenschaft (RW I
02-132 u. 02-220) erhältlich.
 - Magister Legum (LL.M.) für Ausländer mit
Hochschulabschluß
Die Magisterordnung Rechtswissenschaft des
Fachbereichs Rechts- und Wirtschaftswissen-
schaften der Johannes Gutenberg-Universität
Mainz für ausländische Studierende ist bei der
Aufsicht der Fachbereichsbibliothek, Jakob-
Welder-Weg 9, erhältlich.
 - Promotion (Dr. iur.), die das Bestehen der Er-
sten Juristischen Staatsprüfung voraussetzt.

Die Promotionsordnung zur Erlangung des Grades eines Doktors der Rechte (Dr. iur.) ist bei der Aufsicht der Fachbereichsbibliothek, Jakob-Welder-Weg 9, gegen eine Schutzgebühr von 2,50 DM erhältlich.

- Betriebswirtschaftslehre:
 - Diplom (Dipl.-Kfm/Dipl.-Kffr.)
Zulassungsbeschränkung: Auswahlverfahren über die ZVS, Sonnenstraße 171, 44128 Dortmund;
Die Studienordnung für das Studium der Betriebswirtschaftslehre ist im Prüfungsamt und bei der Fachschaft, die Ordnung für die Diplomprüfung im Prüfungsamt erhältlich.
 - Magister Artium (M.A.) *Nebenfach*
Die Studien- und Prüfungsordnung für das Studium der Betriebswirtschaftslehre als Nebenfach mit dem Ziel der Magisterprüfung ist bei den Dekanaten des Hauptfachs erhältlich.
 - Promotion (Dr. rer. pol.), die das Bestehen einer Abschlußprüfung voraussetzt
Die Promotionsordnung zur Erlangung des Grades eines Doktors der wirtschaftlichen Staatswissenschaften (Dr. rer. pol.) ist bei der Aufsicht der Fachbereichsbibliothek, Jakob-Welder-Weg 9, gegen eine Schutzgebühr von 2,50 DM erhältlich.
- Volkswirtschaftslehre:
 - Diplom (Dipl.-Volkswirt/in);
Das Merkblatt für Studienanfänger zum Studium der Volkswirtschaftslehre und zum Studiengang Diplom-Handelslehrer ist im Prüfungsamt und bei der Fachschaft erhältlich.
Die Studienordnung für das Studium der Volkswirtschaftslehre ist im Prüfungsamt und bei der Fachschaft, die Ordnung für die Diplomprüfung im Studiengang Volkswirtschaftslehre im Prüfungsamt erhältlich.
 - Magister Artium (M.A.) *Nebenfach*
Die Studien- und Prüfungsordnung für das Studium der Volkswirtschaftslehre als Nebenfach mit dem Ziel der Magisterprüfung ist bei den Dekanaten des Hauptfachs erhältlich.
 - Promotion (Dr. rer. pol.), die das Bestehen einer Abschlußprüfung voraussetzt
Promotionsordnung siehe unter Betriebswirtschaftslehre/Promotion
- Wirtschaftspädagogik:
 - Diplom (Dipl.-Handelslehrer/in)
Örtlich begrenzter Numerus Clausus. Bewerbungen an das Studierendensekretariat der Johannes Gutenberg-Universität Mainz, Zi. 00-309, Forum 3, 55099 Mainz

Die Ordnung für die Diplomprüfung für Handelslehrer ist im Prüfungsamt erhältlich.

- Promotion (Dr. rer. pol.), die das Bestehen einer Abschlußprüfung voraussetzt
Die Studienempfehlung für das Studium der Wirtschaftspädagogik ist im Prüfungsamt und bei der Fachschaft erhältlich.
Promotionsordnung siehe unter Betriebswirtschaftslehre/Promotion

PRÜFUNGSAUSSCHUSS WIRTSCHAFTSWISSENSCHAFTEN:

Postanschrift: Johannes Gutenberg-Universität Mainz, FB 03, 55099 Mainz
Besucheranschrift:
Forum 1, Eingang Becher-Weg 2
Vorsitzender: Univ.-Prof. Dr. K. BECK
Stellv. Vorsitzende: Univ.-Prof. Dr. Dr. I. KUBIN
Leiter der Geschäftsstelle des Prüfungsamtes:
Ronald SONNTAG, Tel. 39-25 26,
Sprechzeiten Mi 14-15.30
Geschäftsstelle: Romy STRITTER, Tel. 39-24 04,
Sprechzeiten Di 10-11.30, D. BYSTRON-LAUSCH,
Tel. 39-54 18, Sprechzeiten Do 10-12, K. ENDERS,
Tel. 39-33 41, Sprechzeiten Mo, Mi 10-12, C. FASS-
NACHT, Tel. 39-25 26, Sprechzeiten Mi 10-12

Einführungsveranstaltungen für Studienanfänger, Fach- und Hochschulortwechsler

- Rechtswissenschaft:
Mi, 21. Oktober 1998, 16-18, RW 1
- Wirtschaftswissenschaften:
Mi, 21. Oktober 1998, 9-11, RW 1,
Einführungswoche der Fachschaft:
Mi, 21. Oktober 1998 bis Fr, 23. Oktober 1998

Studienfachberatung

- Rechtswissenschaft:
Univ.-Prof. Dr. W. HADDING
Tel. 39-20 39/22 78/20 40, Sprechstd. Fr. 10-11
- Betriebswirtschaftslehre: M. KOLLMANNSPERGER, LS für ABWL u. Organisation, RW I, Zi. 01-253, Tel. 39-30 58
- Doppeldiplom BWL Mainz/Dijon: Univ.-Prof. Dr. O. HEIL, RW I, Zi. 01-138
- Volkswirtschaftslehre:
S. KLOMFASS, RW II, Zi. 26, Tel. 39-32 33,
Sprechstd. Do 11-12
- Wirtschaftspädagogik:
G. MINNAMEIER, RW I, Zi 01-241, Tel. 39-30 20, Sprechstd. Mo 12-14

Auslandsbeauftragte:

- Rechtswissenschaft:
Univ.-Prof. Dr. R. HEPTING, RW I 02-218, Tel. 39-42 54, Mitarbeiterin: VAe E. ADAMSKI, RW I 02-132, Tel. 39-20 74, [erasmus@jura1.jura.uni-mainz.de], Sprechstd. Mo-Fr 9.30-11.45
- Wirtschaftswissenschaften:
Univ.-Prof. DDr. I. KUBIN, RW II, Zi. 23, Tel. 39-41 91,
Mitarbeiterin: C. SCMDT, RW II, Zi. 25, Tel. 39-25 14
- Doppeldiplom BWL Mainz/Dijon:
Univ.-Prof. Dr. A. HERRMANN, RW I, Zi. 01-210

Beauftragter für den Studiengang**»Magister des deutschen und ausländischen Rechts«**

- Magisterangelegenheiten:
Univ.-Prof. Dr. R. HEPTING, RW I 02-218, Tel. 39-42 54, Mitarbeiter: VAe C. REINKE-WITIG, RW I 02-220, Tel. 39-42 54, Sprechstd. Mo, Di, Do, Fr 9.30-11.45; w.M. P. BRETZER, RW I 02-133, Tel. 39-20 26, Sprechstd. Di 10-12; w.M. K. MAYER, RW I 02-133, Tel. 39-20 26, Sprechstd. Do 10-12

Wissenschaftliche Einrichtungen**Institut für Rechts- und Verfassungsgeschichte**

- Besucheranschrift: Jakob-Welder-Weg 9
- Leitung: N. N.
- Mitdirektor: N. N.

Institut für Allgemeine und Außenwirtschaftstheorie

- Besucheranschrift: Jakob-Welder-Weg 4
- Leitung:
Univ.-Prof. Dr. K. SAUERNHEIMER
- Wiss. Mitarbeiter:
C. FISCHER, U. KREICKEMEIER, M. SCHWARZ
- Sekretariat:
K. C. GIEBEL, H. KIRSCH, Tel. 39-25 59, Zi. 10
- Bibliothek: Zi. 79, Tel. 39-38 60, Öffnungszeiten: Mo-Do 9-12.30, 13.30-17, Fr 9-12.30

Institut für Finanzwissenschaft

- Besucheranschrift:
Jakob-Welder-Weg 4, Zi. 70-75

Beauftragter für Magisterprüfungen ausländischer Studierender

- Univ.-Prof. Dr. J. LÜCKE, LL.M., Tel. 39-33 75; w. M. M. TSCHIENE, RW I 03-224, Tel. 39-20 69; w. M. S. KADEL, RW I 03-223, Tel. 39-20 12

Vertrauensdozenten für ausländische Studierende

- Rechtswissenschaft:
Univ.-Prof. Dr. jur. W. HADDING, Tel. 39-25 61, Sprechstd. n. V.
- Wirtschaftswissenschaften:
Univ.-Prof. Dr. K. SAUERNHEIMER, Tel. 39-25 59, Sprechstd. n. V.

Beauftragter für den Juristischen Examenskurs

- Richter am Verwaltungsgericht V. STEIN, RW II Zi. 21, Tel. 39-55 95

Anschrift der Fachschaften

- Rechtswissenschaft:
Welderweg 9, Zi. 00-219, Tel. 39-30 17
- Wirtschaftswissenschaften:
Welderweg 9, Zi. 00-217, Tel. 39-32 66

Leitung:

- Univ.-Prof. Dr. R. PEFFEKOVEN, Tel. 39-26 17,
- Univ.-Prof. Dr. G. TILLMANN, Tel. 39-47 01,
- Em. Univ.-Prof. Dr. K. SCHMIDT, Tel. 39-42 40
- Wiss. Mitarbeiter:
A. BREITBACH, F. HOCHAPFEL, S. KLOMFASS, C. LIESENFELD, C. PROFITLICH F. ROLAND, R. STEYER
- Bibliothek: Zi. 80, Eingang durch Zi. 79, Öffnungszeiten: Mo-Do 9-12.30, 13.30-17, Fr 9-12.30

Institut für Verkehrswissenschaft

- Besucheranschrift: Jakob-Welder-Weg 4
- Leitung:
Univ.-Prof. Dr. H. BARTLING, Tel. 39-25 64;
Em. Univ.-Prof. Dr. H. DIEDERICH, Tel. 39-20 97

Institut für Statistik und Ökonometrie

- Besucheranschrift:
Jakob-Welder-Weg 4, Zi. 4-8
- Leitung:
Univ.-Prof. Dr. P. M. SCHULZE, Tel. 39-25 51

- Wiss. Mitarbeiter:
D. PORATH, R. SKARUPKE, C. BALZ
- Bibliothek: Zi. 77/78, Eingang durch Zi. 79
Öffnungszeiten: Mo-Do 9-12.30, 13.30-17, Fr
9-12.30

Institut für internationales Recht des Spar-, Giro- und Kreditwesens

- vgl. S. 22

Personalteil

Bedienstete der Universität

Universitätsprofessoren auf Lebenszeit

- BALLWEG**, Ottmar, Dr. iur. utr. (i.R.), *Rechtsphilosophie, Rhetorik (Grundlagenforschung), Rechtssoziologie*, Jakob-Welder-Weg 9, Zi. 02-121, Tel. 39-25 50. Privat: Hofgut Weilbach, Schloßstr. 23, 65439 Flörsheim, Tel. (06145) 3 04 77
- BARTLING**, Hartwig, Dr. sc. pol., Dipl.-Volkswirt, *Volkswirtschaftslehre, bes. Wirtschaftspolitik*, Jakob-Welder-Weg 4, Zi. 43a, Tel. 39-25 64. Privat: Moritzstr. 14 e, 55130 Mainz, Tel. 8 59 41
- BARTMANN**, Hermann, Dr. rer. pol., Dipl.-Volkswirt, *Volkswirtschaftslehre*, Jakob-Welder-Weg 4, Zi. 31, Tel. 39-21 14. Sekretariat: E. Baltes, Zi. 30, Tel. 39-21 14, Fax 39-38 27, [bartmann@mzdmza.zdv.uni-mainz.de]. Privat: Bleichweg 21, 55283 Nierstein/Rhein, Tel. (0 61 33) 53 74
- BECK**, Klaus, Dr. phil., Dipl.-Handelslehrer, *Wirtschaftspädagogik*, Jakob-Welder-Weg 9, Zi. 01-232, Tel. 39-20 09; [beck@pop.uni-mainz.de], Sekretariat: Evelyn Postleb, Zi. 01-230, Tel. 39-20 09
- BELLMANN**, Klaus, Dr. rer. pol., Dipl.-Ingenieur, *Betriebswirtschaftslehre und Produktionswirtschaft*, Jakob-Welder-Weg 9, Zi. 01-224, Tel. 39-20 07, [bellmann@prod-org.bwl.uni-mainz.de]; Sekretariat: K. Brandt-Wagner, Zi. 01-222, Tel. 39-20 07, [kwagner@prod.org.bwl.uni-mainz.de]
- BOCK**, Michael, Dr. rer. soc., Dr. iur., *Kriminologie, Jugendstrafrecht, Strafvollzug, Strafrecht*, Jakob-Welder-Weg 9, Zi. 02-124, Tel. 39-25 55. Privat: Hinter der Kirche 57, 55129 Mainz, Tel. (0 61 36) 95 90 64; Sekretariat: Gabriele Schatz, Zi. 02-126, Fax 39-30 53, [bock@jura1.jura.uni-mainz.de]
- BÖHM**, Alexander, Dr. iur. (emeritiert), Richter am Oberlandesgericht Zweibrücken a.D., *Kriminologie, Strafrecht, Strafvollzug*, Jakob-Welder-Weg 9, Zi. 02-119, Tel. 39-21 06. Privat: Raiffeisenstr. 15a, 35519 Rockenberg, Tel. (0 60 33) 6 68 48
- BREUER**, Klaus, Dr. phil., Assessor des LabS, *Wirtschaftspädagogik*, Jakob-Welder-Weg 9, Zi. 01-238, Tel. 39-20 04, [breuer@pop.uni-mainz.de]
- BRONNER**, Rolf, Dr. rer. pol., Dipl.-Kaufmann, *Betriebswirtschaftslehre und Organisation*, Jakob-Welder-Weg 9, Zi. 01-242, Tel. 39-37 67. Sekretariat: B. Genzler, A. Mauer, Zi. 01-240, Tel. 39 37 67, Fax 39 30 04. Privat: Katharinenstr. 14, 55124 Mainz, Tel. 47 93 73
- DIEDERICH**, Helmut, Dr. rer. pol., Dipl.-Volkswirt (emeritiert), *Betriebswirtschaftslehre*, Jakob-Welder-Weg 4, Zi. 61, Tel. 39-22 30. Privat: Alfred-Mumbächer-Str. 26, 55128 Mainz, Tel. 3 52 47
- DÖRR**, Dieter, Dr. jur., *Öffentliches Recht, Völker- und Europarecht*, Jakob-Welder-Weg 9, Zi. 03-222, Tel. 39-26 81. Wiss. Mitarbeiter: Tel. 39-20 68, Fax 39-56 97, [doerr@jura1.jura.uni-mainz.de], Sekretariat: Elke Kindgen-Bauer, Zi. 03-220, Tel. 39-30 44
- DREHER**, Meinrad, Dr. iur. LL.M., Richter am Oberlandesgericht Frankfurt/M. (a. D.), *Europarecht, Bürgerliches Recht, Handels- und Wirtschaftsrecht, Rechtsvergleichung*, Jakob-Welder-Weg 9, Zi. 02-242, Tel. 39-56 73. Sekretariat: Regina Heß und Vera Schlick, Zi. 02-240, Tel. 39-56 72. Privat: Königshütter-Str. 5, 55131 Mainz, Tel. 5 26 11
- EULER**, Roland, Dr. rer. pol., Dipl.-Kaufmann, *Allgemeine Betriebswirtschaftslehre und Betriebliche Steuerlehre*, Jakob-Welder-Weg 9, Zi. 01-218, Tel. 39-20 36
- GRUNEWALD**, Barbara, Dr. iur., *Bürgerliches Recht, Handels-, Gesellschafts- und Wirtschaftsrecht*, Jakob-Welder-Weg 9, Zi. 02-238, Tel. 39-33 45. Privat: Hospitalweg 13, 53115 Bonn, Tel. (02 28) 21 05 89
- HADDING**, Walther, Dr. iur., *Bürgerliches Recht, Handels-, Wirtschafts- und Zivilprozeßrecht*, Jakob-Welder-Weg 9, Zi. 02-208, Tel. 39-25 61. Privat: Hintergasse 7, 55270 Essenheim, Tel. (0 61 36) 8 55 55
- HÄRTTER**, Erich, Dr. rer. nat., (emeritiert), *Mathematik und Statistik*, Jakob-Welder-Weg 9, Zi. 01-

- 150, Tel. 39-57 03. Privat: Am Mahnes 53, 55120 Mainz
- HANACK, Ernst-Walter, Dr. iur., (emeritiert), *Strafrecht, Prozeßrecht, Kriminologie*, Jakob-Welder-Weg 4, Zi. 15, Tel. 39-25 69
- HARDER, Manfred, Dr. iur., Richter am Pfälzischen Oberlandesgericht Zweibrücken a.D., *Römisches Recht, Bürgerliches Recht, Privatrechtsgeschichte der Neuzeit*, Jakob-Welder-Weg 9, Zi. 02-250, Tel. 39-27 77. Privat: Alfred-Mumbächer-Str. 36, 55128 Mainz, Tel. 3 59 24, Wiss. Mitarbeiter: Tel. 39-30 57/20 76, Sekretariat: Gudrun Laux, Tel. 39-24 92, Fax 39-20 56, [harder@radbruch.jura.uni-mainz.de]
- HEIL, Oliver P., Ph. D., M. S., Dipl.-Volkswirt, *Betriebswirtschaftslehre und Marketing*, Jakob-Welder-Weg 9, Zi. 01-139, Tel. 39-20 16, [101744.300@compuserve.com]; Sekretariat: H. Cobello, Zi. 01-139
- HENTSCHEL, Volker, Dr. rer. pol., *Wirtschafts- und Sozialgeschichte*, Jakob-Welder-Weg 4, Zi. 23, Tel. 39-21 36. Privat: Am Hasensprung 33, 55578 Vendersheim, Tel. (067 32) 6 27 52, Fax 75 99
- HEPTING, Reinhard, Dr. iur., *Bürgerliches Recht, Internationales Privatrecht, Rechtsvergleichung*, Jakob-Welder-Weg 9, Zi. 02-218, Tel. 39-42 54, Fax 39-38 28 [erasmus@jura1.jura.uni-mainz.de]. Privat: Steinkirchner Str. 40, 82166 Gräfelfing, Tel. (089) 8 54 26 62
- HERRMANN, Andreas, Dr. rer. pol., Dipl.-Kaufmann, *Betriebswirtschaftslehre und Marketing*. Sekretariat: Imma Lang, Jakob-Welder-Weg 9, Zi. 01-212, Tel. 39-22 27
- HETTINGER, Michael, Dr. iur. utr., *Strafrecht, Strafprozeßrecht, Strafrechtsgeschichte*, Jakob-Welder-Weg 9, Zi. 02-122, Tel. 39-20 58; Sekretariat: Martha Merkes, Zi. 02-118, Tel. 39-20 47
- HOERSTER, Norbert, Dr. iur., Dr. phil., Master of Arts (pensioniert), *Rechts- und Sozialphilosophie, Rechtssoziologie*. Privat: Höchberghang 40, 97234 Reichenberg, Tel. (09 31) 66 14 76
- HUFEN, Friedhelm, Dr. iur., *Öffentliches Recht – Staats- und Verwaltungsrecht*, Jakob-Welder-Weg 9, Zi. 03-238, Tel. 39-23 54/30 45, [hufen@jura1.jura.uni-mainz.de]. Privat: Backhaushohl 62, 55128 Mainz, Tel. 3 44 44; Wiss. Mitarbeiter: Zi. 03-231/233, Tel. 39-57 59/20 72, Sekretariat: Ulrike Kramer, Zi. 03-236, Tel. 39-23 54/30 45
- KARGL, Herbert, Dipl.-Wirtsch.-Ing., Dr. rer. pol., *Betriebswirtschaftslehre und Wirtschaftsinformatik*, Jakob-Welder-Weg 9, Zi. 01-244, Tel. 39-27 34, [kargl@bong.bwl.uni-mainz.de]
- KNOTH, Joachim, Dr. rer. pol., Dipl.-Volkswirt, Wirtschaftsprüfer, *Betriebswirtschaftslehre*, Jakob-Welder-Weg 9, Zi. 01-250, Tel. 39-24 13
- KONZEN, Horst, Dr. iur., *Bürgerliches Recht, Arbeitsrecht, Handelsrecht, Zivilprozeßrecht*, Jakob-Welder-Weg 9, Zi. 02-226, Tel. 39-25 60, [konzen@jura1.jura.uni-mainz.de]; Sekretariat: Ute Graf, Zi. 02-228, Tel. 39-34 31, Fax 39-55 03. Privat: Auf der Irrlitz 26, 65347 Eltville, Tel. (0 67 23) 58 30
- KRAFT, Alfons, Dr. iur. (emeritiert), *Bürgerliches Recht, Handels-, Arbeits- und Zivilprozeßrecht*, Jakob-Welder-Weg 9, Zi. 02-212, Tel. 39-22 10. Privat: Tannenstr. 14, 64297 Darmstadt, Tel. (061 51) 5 49 51
- KRÜMPELMANN, Justus, Dr. iur., *Strafrecht und Strafprozeßrecht*, Jakob-Welder-Weg 9, Zi. 02-150, Tel. 39-25 58. Wiss. Mitarbeiter: Zi. 02-145/147/149, Tel. 39-20 20/20 21/20 53; Sekretariat: Ursula Streng, Zi. 02-146, Tel. 39-34 58/34 76. Privat: Am Eselsweg 30, 55128 Mainz, Tel. 3 49 32
- KUBIN, Ingrid, Dr. rer. soc. oec., Dr. jur., *Theoretische Volkswirtschaftslehre*, Jakob-Welder-Weg 4, Zi. 23, Tel. 39-41 91. Privat: Dominikanerstr. 5, 55116 Mainz, Tel. 23 80 55, [kubin@mzdmza.zdv.uni-mainz.de]; Wiss. Mitarbeiter: Zi. 37/38, Tel. 39-41 92/37 62, Sekretariat: Zi. 36, Tel. 39-20 06
- LAUBINGER, Hans-Werner, Dr. iur., M.C.L., *Öffentliches Recht und Verwaltungslehre*, Jakob-Welder-Weg 9, Zi. 03-212, Tel. 39-59 42, Fax 39-40 59, [laubinger@jura1.jura.uni-mainz.de]. Wiss. Mitarbeiter: Tel. 39-52 49/37 51/20 65; Sekretariat: Petra Michaela Kirchmayer, Zi. 03-208, Tel. 39-31 23, [kirchmayer@jura1.jura.uni-mainz.de]. Privat: Philipp-Wasserburg-Str. 45, 55122 Mainz, Tel. 4 31 91
- LENEL, Hans Otto, Dr. rer. pol., Dipl.-Kaufmann (emeritiert), *Volkswirtschaftslehre*, Jakob-Welder-Weg 9, Zi. 02-131, Tel. 39-31 72
- LÜCKE, Jörg, Dr. iur., LL.M., *Staats- und Verwaltungsrecht, Gesetzgebungslehre, Ausl. öffentliches Recht*, Jakob-Welder-Weg 9, Zi. 03-228, Tel. 39-33 75/20 12, [luecke@jura1.jura.uni-mainz.de]. Privat: Körnerstr. 5a, 53173 Bonn, Tel. (02 28) 35 61 10
- MEIMBERG, Rudolf, Dr. rer. pol. (emeritiert), *Volkswirtschaftslehre*, Tel. 39-25 54
- MERGEN, Armand, Dr. Dr. iur. (pensioniert), *Kriminologie*. Privat: 20, rue de Strassen L-8156 Bridel (Luxemburg), Tel. (0 03 52) 33 21 03

- MÜHL, Otto, Dr. iur., Bundesrichter a. D. (emeritiert), *Bürgerliches Recht, Handels-, Wirtschafts- und Prozeßrecht*, Tel. 39-25 56. Privat: Heidesheimer Str. 59, 55124 Mainz, Tel. 47 47 42
- MÜLLER, Klaus, Dr. iur., Honorarprofessor der Universität Stuttgart, Richter am Oberlandesgericht Zweibrücken, *Bürgerliches Recht, Handelsrecht, Prozeßrecht, Ausländisches und Internationales Privatrecht, Rechtsvergleichung*, Jakob-Welder-Weg 9, Zi. 02-216, Tel. 39-22 29. Privat: Collinistr. 10, 68161 Mannheim, Tel. (06 21) 2 33 39
- PECHER, Hans Peter, Dr. iur., *Zivilprozeßrecht, Bürgerliches Recht*, Jakob-Welder-Weg 9, Zi. 02-224, Tel. 39-25 56
- PEEGE, Joachim, Dr. rer. pol., Dipl.-Kaufmann, Dipl.-Handelslehrer (emeritiert), *Wirtschaftspädagogik*. Privat: Weidmannstr. 23, 55131 Mainz, Tel. 8 26 45
- PEFFEKOVEN, Rolf, Dr. rer. pol., Dipl.-Volkswirt, *Volkswirtschaftslehre und Finanzwissenschaft*, Jakob-Welder-Weg 4, Zi. 70, Tel. 39-26 17. Privat: Kelterweg 12, 55129 Mainz, Tel. 50 43 17
- PERRON, Walter, Dr. iur., *Deutsches und ausländisches Strafrecht und Strafprozeßrecht*, Jakob-Welder-Weg 9, Zi. 02-138, Tel. 39-23 68. Wiss. Mitarbeiter: Zi. 02-139/141/143, Tel. 39-26 19/20 23/20 22, Sekretariat: Ursula Streng, Zi. 02-142, Tel. 39-34 76. Privat: Liegnitzer Str. 7, 55131 Mainz, Tel. 5 21 37
- PFLUG, Hans-Joachim, *Bürgerliches Recht, Handels-, Wirtschafts- und Zivilprozeßrecht*, Jakob-Welder-Weg 9, Zi. 02-232, Tel. 39-25 65; Sekretariat: Frau Graf, Zi. 02-230, Tel. 39-30 42. Privat: Jakob-Steffan-Straße 12, 55122 Mainz, Tel. 38 14 16
- PICK, Eckhart, Dr. iur., MdB (beurlaubt), *Bürgerliches Recht, Handels- und Gesellschaftsrecht, Deutsche Rechtsgeschichte, Verfassungsgeschichte*, Jakob-Welder-Weg 9, Zi. 02-122, Tel. 39-20 42. Privat: Tizianweg 46, 55127 Mainz, Tel. 7 27 48
- PRINZ, Aloys, Dr. rer. pol., Dipl.-Volkswirt, *Volkswirtschaftslehre*, Jakob-Welder-Weg 9, Zi. 01-208, Tel. 39-37 80. Privat: Binger Str. 3, 55116 Mainz, Tel. 22 14 34
- ROSE, Klaus, Dr. rer. pol., Dipl.-Volkswirt (emeritiert), *Volkswirtschaftslehre*, Jakob-Welder-Weg 4, Zi. 22. Privat: Eselsweg 2, 55128 Mainz
- ROTH, Andreas, Dr. iur., *Bürgerliches Recht, Familienrecht, Erbrecht, Deutsche Rechtsgeschichte*, Jakob-Welder-Weg 9, Zi. 02-244, Tel. 39-22 28. Sekretariat: Gerlinde Seufert, Zi. 02-246, Tel. 39-20 75, [roth@jura1.jura.uni-mainz.de]. Privat: Lanzelhohl 57, 55128 Mainz, Tel. 36 17 38
- RUDOLF, Walter, Dr. iur., Staatssekretär a.D., Richter am Ständigen Schiedshof in Den Haag, Landesbeauftragter f. Datenschutz Rhld.-Pf., *Öffentliches Recht*, Jakob-Welder-Weg 4, Zi. 40, Tel. 39-24 12. Privat: Rubensallee 55a, 55027 Mainz
- RUPP, Hans Heinrich, Dr. iur. (emeritiert), *Öffentliches Recht*, Jakob-Welder-Weg 9, Zi. 03-220, Tel. 39-20 71
- SANDMANN, Klaus, Dr. rer. pol., Dipl.-Mathematiker, *Betriebswirtschaftslehre und Bankbetriebslehre*, Jakob-Welder-Weg 9, Zi. 01-226, Tel. 39-20 97. Privat: Henri-Parisot-Str. 9, 53225 Bonn, Tel. (02 28) 46 91 85
- SAUERNHEIMER, Karlhans, Dr. rer. pol., Dipl.-Volkswirt, *Volkswirtschaftslehre*, Jakob-Welder-Weg 4, Zi. 9, Tel. 39-25 59. Privat: Moritzstr. 62, 55130 Mainz, Tel. 89 14 84
- SCHMIDT, Kurt, Dr. rer. pol., Dipl.-Volkswirt (emeritiert), *Volkswirtschaftslehre und Finanzwissenschaft*, Jakob-Welder-Weg 4, Zi. 84, Tel. 39-42 40. Privat: Kehlweg 45, 55124 Mainz, Tel. 47 22 22
- SCHNEIDER, Peter, Dr. iur., Litt. D. h. c. (emeritiert), *Öffentliches Recht*, Tel. 39-23 29, 17-30 01. Privat: Goldenluftgasse 4, 55116 Mainz, Tel. 22 32 73
- SCHULZE, Peter M., Dr. rer. pol., Dipl.-Volkswirt, *Statistik und Ökonometrie, Regionalwirtschaftslehre*, Jakob-Welder-Weg 4, Zi. 8, Tel. 39-25 51. Privat: Rotweinstr. 20, 55218 Ingelheim, Tel. (0 61 32) 26 27
- TEICHMANN, Arndt, Dr. iur., Richter am Oberlandesgericht Koblenz, *Allgemeine Rechtslehre, Bürgerliches Recht, Handelsrecht, Deutsches und Europäisches Wirtschaftsrecht*, Jakob-Welder-Weg 9, Zi. 02-110, Tel. 39-21 75, [teichman@radbruch.jura.uni-mainz.de]. Sekretariat: Martina Weichel, Zi. 02-112, Tel. 39 25 52. Privat: Alfred-Mumbächer-Straße 51, 55128 Mainz, Tel. 33 17 69
- TILLMANN, Georg, Dr., rer. pol., *Volkswirtschaftslehre und Finanzwissenschaft*, Jakob-Welder-Weg 4, Zi. 24, Tel. 39-47 01. Sekretariat: Tel. 39-25 14
- TRAUTMANN, Siegfried, Dr. rer. pol., Dipl. Wi.-Ing., *Betriebswirtschaftslehre und Finanzwirtschaft*, Jakob-Welder-Weg 9, Zi. 01-216, Tel. 39-37 60, [traut@fin.bwl.uni-mainz.de]; Sekretariat: Doris Kärigel, Zi. 01-214, Tel. 39-37 61, [kaergel@fin.bwl.uni-mainz.de]

TRZASKALIK, Christoph, Dr. iur., *Finanz- und Steuerrecht*, Jakob-Welder-Weg 9, Zi. 03-214, Tel. 39-21 38/27 25; Sekretariat: Stephanie RAUCH, Tel. 39-30 43. Privat: Pfarrer-Stockheimer-Str. 30, 55128 Mainz

WERLE, Hans, Dr. iur. utr., Dr. phil. (pensioniert), *Deutsche Rechtsgeschichte, Deutsches Privatrecht, Verfassungsgeschichte, Kirchenrecht*, Jakob-Welder-Weg 9, Zi. 02-251, Tel. 39-21 35/20 60. Privat: Bebelstr. 67, 55128 Mainz, Tel. 3 54 78

ZOHLNHÖFER, Werner, Dr. rer. pol., Dipl.-Volkswirt, M.A. (Political Science), *Volkswirtschaftslehre*, Jakob-Welder-Weg 4, Zi. 60, Tel. 39-25 54. Privat: Bahnweg 33, 55129 Mainz, Tel. 5 94 01

Wissenschaftliche Assistenten

BARTHEL, Claus, Assessor, (*Prof. Hettinger*), Jakob-Welder-Weg 9, Zi. 02-115, Tel. 39-20 60

BECK, Markus, Dr. jur., Assessor, (*Prof. Teichmann*), Zi. 02-113, Tel. 39-43 88, [beck@jural.jura.uni-mainz.de]. Privat: Nahestr. 1, 55118 Mainz, Tel. 67 83 23

HENNRICHS, Joachim, Dr. iur., Assessor, (*Prof. Hadding*), Jakob-Welder-Weg 9, Zi. 02-209, Tel. 39-20 40. Privat: Im Schauinsland 10c, 56579 Rengsdorf, Tel. (0 26 34) 15 44

INGELFINGER, Helmar, Dr. iur., Assessor, (*Prof. Lortz*), Jakob-Welder-Weg 9, Zi. 02-211, Tel. 39-20 41.

KALLER, Paul, Dr. iur., Lic. iur., (*Prof. Roth*), Jakob-Welder-Weg 9, Zi. 02-261, Tel. 39-21 35. Privat: Nachtigallenweg 8, 65207 Wiesbaden, Tel. (0 61 27) 6 22 26

KUGELMANN, Dieter, Dr. iur., (*Prof. Rudolf*), Jakob-Welder-Weg 4, Zi. 42, Tel. 39-34 57, [kugelm@jural.jura.uni-mainz.de]. Privat: Eschenweg 13, 55128 Mainz, Tel. 36 91 89

KULESSA, Margareta, Dr. rer. pol., *Volkswirtschaftslehre*, Jakob-Welder-Weg 4, R 03, Tel. 39-20 63, [m.kulesa@uni-mainz.de].

MILDENBERGER, Udo, Dr. rer. pol., Dipl.-Kaufm., (*Prof. Bellmann*), Jakob-Welder-Weg 9, Zi. 01-229, Tel. 39-20 85, [umild@prod-org.bwl.uni-mainz.de]

MÜLLER, Hans-Friedrich, Dr. iur., Assessor, LL.M. (*Prof. Grunewald*), Jakob-Welder-Weg 9, Zi. 02-247, Tel. 39-20 70, [hfmue@jura.uni-mainz.de]

MUJKANOVIC, Robin, Dr. rer. pol., (*Prof. Knoth*), Jakob-Welder-Weg 9, Zi. 01-267, Tel. 39-20 89

RAAB, Thomas, Dr. iur., Jakob-Welder-Weg 9, Zi. 02-213, Tel. 39-20 32. Privat: Agnesienberg 24, 55545 Bad Kreuznach, Tel. (06 71) 3 38 30

REPKEWITZ, Ulrich, Dr. iur., Assessor, (*Prof. Laubinger*), Jakob-Welder-Weg 9, Zi. 03-211, Tel. 39-52 49

SCHMIDT, Paul-Günther, Dr. rer. pol., *Volkswirtschaftslehre*, Jakob-Welder-Weg 4, R 57, Tel. 39-25 54/32 32

SCHNEIDER, Hendrik, Dr. iur., (*Prof. Bock*), Jakob-Welder-Weg 9, Zi. 02-123, Tel. 39-20 31

SCHWICKERT, Axel C., Dr. rer. pol., Dipl.-Volkswirt, (*Prof. Kargl*), Jakob-Welder-Weg 9, Zi. 01-263, Tel. 39-32 05, [acs@bong.bwl.uni-mainz.de]. Privat: Karcherweg 19, 55131 Mainz, Tel. 57 36 06

SCZESNY, Christoph, Dr. rer. pol., M.A., (*Prof. Beck*), Jakob-Welder-Weg 9, Zi. 01-110, Tel. 39-20 92, [sczesny@pop.uni-mainz.de]. Privat: Buchenstr. 37, 55286 Wörrstadt, Tel. (0 67 32) 6 30 05

SEITEL, Hans Peter, Dr. rer. pol., Dipl.-Volkswirt, (*Prof. Bartling*), Jakob-Welder-Weg 4, Zi. 55, Tel. 39-32 34. Privat: Am Sportplatz 11, 55276 Dienheim, Tel. (0 61 33) 7 02 06

SHIRAZI, Homan, Dipl.-Mathematiker, (*Prof. Härter*), Jakob-Welder-Weg 9, Tel. 39-20 15. Privat: Luisenstr. 5, 65185 Wiesbaden

STEIN, Friedrich A., Dr. rer. pol., Dipl.-Ökonom, (*Prof. Bronner*), Jakob-Welder-Weg 9, Zi. 02-118, Tel. 39-20 38. Privat: An der Pforte 5, 55559 Bretzenheim/Nahe, Tel. (0671) 4 61 91

STEINBECK, Anja, Dr. jur., (*Prof. Hadding*), Jakob-Welder-Weg 9, Zi. 02-205, Tel. 39-20 39. Privat: Biebricher Allee 51a, 65187 Wiesbaden, Tel. (06 11) 80 74 89

TREBER, Jürgen, Dr. iur., (*Prof. Konzen*), Jakob-Welder-Weg 9, Zi. 02-237, Tel. 39-20 50. Privat: Taunusstr. 11, 65474 Bischofsheim, Tel. (0 61 44) 4 29 06

WEBER, Christoph, Dr. iur., (*Prof. Konzen*), Jakob-Welder-Weg 9, Zi. 02-235, Tel. 39-20 49. Privat: Westring 18, 55120 Mainz, Tel. 68 08 14

Lehrkraft für besondere Aufgaben

VEBREL, Suzanne, Jakob-Welder-Weg 9, Zi. 02-203, Tel. 39-20 11. Privat: Am Gonsenheimer Spieß 16, 55122 Mainz

Wissenschaftliche Mitarbeiter

AKKAYA, Adem, Dipl.-Kfm., (*Prof. Euler*), Jakob-Welder-Weg 9, Zi. 01-227, Tel. 39-56 00

AMSINCK, Ulrike, Dipl.-Bibliothekarin, Ref. iur., Jakob-Welder-Weg 9, Fachbereichsbibliothek,

- Tel. 39-25 67. Privat: Im Plänzer 17, 55296 Gau-Bischofsheim, Tel. (0 61 36) 4 35 82
- APPEL, Kirsten, Assessorin, (*Prof. Dreher*), Jakob-Welder-Weg 9, Zi. 02-257, Tel. 39-56 74
- APPEL, Wolfgang, Dipl.-Kaufmann, (*Prof. Bronner*), Jakob-Welder-Weg 9, Zi. 01-257, Tel. 39-20 94. Privat: Mainzerstr. 91, 55124 Mainz, Tel. 4 55 45, [appel@prod-org.bwl.uni-mainz.de]
- BAAB, Heiner, Assessor, LL.M. (USA), Attorney and Counselor at Law (New York), (*Prof. Rudolf*), Jakob-Welder-Weg 4, Zi. 39, Tel. 39-54 31. Privat: An der Oberpforte 1, 55128 Mainz, Tel. 36 99 47
- BÄTZEL, Martina, Dipl.-Volkswirtin, (*Prof. Zohnhöfer*), Jakob-Welder-Weg 4, Zi. 58, Tel. 39-54 25, [baetzel@jura1.jura.uni-mainz.de]. Privat: Nackstraße 9, 55118 Mainz, Tel. 61 68 11
- BALZ, Christoph, Dipl.-Volkswirt, (*Prof. Schulze*), Jakob-Welder-Weg 4, Zi. 5, Tel. 39-27 15
- BAUNACK, Martina, Assessorin, (*Prof. Krümpelmann*), Jakob-Welder-Weg 9, Zi. 02-149, Tel. 39-20 20. Privat: Am Oberwald 38, 64395 Brensbach, Tel. (0 61 61) 10 16
- BECK, Hanno, Dipl.-Volkswirt, (*Prof. Prinz*), Jakob-Welder-Weg 9, Zi. 01-207, Tel. 39-20 77. Privat: Selztalstr. 106, 55218 Ingelheim
- BECK, Markus, Assessor, (*Prof. Teichmann*), Zi. 02-113, Tel. 39-43 88, [beck@jura1.jura.uni-mainz.de]. Privat: Nahestraße 1, 55118 Mainz, Tel. 67 83 23
- BEISSER, Jochen, Dipl.-Mathematiker, (*Prof. Sandmann*), Jakob-Welder-Weg 9, Zi. 01-235, Tel. 39-39 90
- BERENDES, Kai, Dipl.-Handelslehrer, (*Prof. Breuer*), Jakob-Welder-Weg 4, Zi. 83, Tel. 39-37 38, [kaib@chaos.bwl.uni-mainz.de]
- BRAML, Claudia, Assessorin, (*Prof. Dörr*), Jakob-Welder-Weg 9, Zi. 03-221, Tel. 39-20 68
- BRAUNSTEIN, Christine, (*Prof. Herrmann*), Tel. 39-22 27
- BREITBACH, Axel, Dipl.-Volkswirt, (*Prof. Tillmann*), Jakob-Welder-Weg 4, Zi. 35, Tel. 39-47 02, [axel.breitbach@uni-mainz.de]
- BUNGERT, Michael, Dipl.-Kfm., (*Prof. Heil*), Jakob-Welder-Weg 9, Zi. 01-143, Tel. 39-37 58, [michael.bungert@uni-mainz.de]
- BUSCH, Andreas, Dipl.-Volkswirt, (*Prof. Bartmann*), Jakob-Welder-Weg 4, Zi. 29, Tel. 39-32 28, [abusch@mzdmza.zdv.uni-mainz.de]. Privat: Hegelstr. 46, 55122 Mainz, Tel. 38 71 34
- CARL, Petra, Dipl.-Volkswirtin, (*Prof. Bartling*), Jakob-Welder-Weg 4, Zi. 43, Tel. 39-54 08. Privat: Traminerweg 16, 55291 Saulheim, Tel. (0 67 32) 6 45 87
- CASPERS, Anne, Assessorin, (*Prof. Trzaskalik*), Jakob-Welder-Weg 9, Zi. 03-218, Tel. 39-21 38
- CHARISSÉ, Peter, Assessor, (*Prof. Dörr*), Jakob-Welder-Weg 9, Zi. 03-219, Tel. 39-55 36
- DREHER, Kyra, (*Prof. Perron*), Jakob-Welder-Weg 9, Zi. 02-129, Tel. 39-26 19, [dreher@jura1.jura.uni-mainz.de]
- DRESSLER, Michaela, Dipl. Math., (*Prof. Trautmann*), Jakob-Welder-Weg 9, Zi. 01-221, Tel. 39-20 83, [dressler@fin.bwl.uni-mainz.de]
- EBERT, Rochus, Assessor jur., (*Prof. Müller*), Jakob-Welder-Weg 9, Zi. 02-217, Tel. 39-20 43. Privat: Scharfensteinstr. 11, 65343 Eltville
- ENGEL, Gerhard, Dr. phil., (*Prof. Hoerster*), Jakob-Welder-Weg 9, Zi. 02-129, Tel. 39-20 28, [0512142434-0001@t-online.de]
- ERMERT, Matthias, Rechtsreferendar, (*Prof. Bock*), Jakob-Welder-Weg 9, Zi. 02-119, Tel. 39-21 06
- EWALD, Sabine, Assessorin, (*Prof. Trzaskalik*), Jakob-Welder-Weg 9, Zi. 03-215, Tel. 39-27 25
- FABIAN, Sascha, Dipl.-Kaufm., Jakob-Welder-Weg 9, Zi. 01-14, [sascha.fabian@uni-mainz.de]
- FISCHER, Christoph, (*Prof. Sauernheimer*), Jakob-Welder-Weg 4, Zi. 11, Tel. 39-21 15
- GAISER, Anja, Dr. iur., Assessorin, (*Prof. Grunewald*), Jakob-Welder-Weg 9, Zi. 02-249, Tel. 39-44 47
- GELDSETZER, Antje, Dipl.-Volkswirtin, (beurlaubt), (*Prof. Bartmann*), Jakob-Welder-Weg 4, Zi. 29, Tel. 39-32 28. Privat: Dautenheimer Landstraße 24, 55232 Alzey, Tel. (0 67 31) 34 28
- GORBAUCH, Marc, Ass. jur., (*Prof. Trzaskalik*), Jakob-Welder-Weg 9, Zi. 03-217, Tel. 39-20 67. Privat: Oestricher Straße 1, 65197 Wiesbaden, Tel. (0 61 1) 4 87 01
- GREIN, Alexander, Assessor, (*Prof. Roth*), Jakob-Welder-Weg 9, Zi. 02-259, Tel. 39-20 59
- GUBA, Andreas, Dipl.-Kaufmann, (*Prof. Kargl*), Jakob-Welder-Weg 9, Zi. 01-259, Tel. 39-20 17, [guba@bong.bwl.uni-mainz.de]
- HARITZ, André-Oliver, Dipl.-Kaufmann, (*Prof. Bellmann*), Jakob-Welder-Weg 9, Zi. 01-233, Tel. 39-20 88, [aharitz@prod-org.bwl.uni-mainz.de]
- HELBIG, Christine, Dipl.-Volkswirtin, (*Prof. Zohnhöfer*), Jakob-Welder-Weg 4, Zi. 63, Tel. 39-41 09
- HELMSCHROTT, Harald, Dr. rer. pol., (*Prof. Knoth*), Jakob-Welder-Weg 9, Zi. 01-269, Tel. 39-41 23
- HENGSTLER, Martin, (*Prof. Perron*), Jakob-Welder-Weg 9, Zi. 02-139, Tel. 39-26 19

- HILLEN, Stefanie Andrea, Dipl.-Handelslehrerin, (*Prof. Breuer*), Jakob-Welder-Weg 4, Zi. 83, Tel. 39-37 38, [hillen@pop.uni-mainz.de]
- HOCHAPFEL, Frank, Dipl.-Volkswirt, (*Prof. Tillmann*), Jakob-Welder-Weg 4, Zi. 34, Tel. 39-47 03, [frank.hochapfel@uni-mainz.de]
- HÖHN, Katharina, Dipl.-Handelslehrerin, (*Prof. Breuer*), Jakob-Welder-Weg 9, Zi. 01-247, Tel. 39-41 22, [khoehn@jura1.jura.uni-mainz.de]
- JACOBS, Matthias, Assessor iur., (*Prof. Konzen*), Jakob-Welder-Weg 9, Zi. 02-239, Tel. 39-20 51, [mjacobs@jura1.jura.uni-mainz.de]. Privat: Konrad-Adenauer-Str. 26, 55129 Mainz, Tel. (0 61 36) 4 31 42
- JÄNICKE, Harald, (*Prof. Perron*), Jakob-Welder-Weg 9, Zi. 02-143, Tel. 39-20 22
- JÜTTNER-NAUROTH, Beate, Dipl.-Kauffrau, (*Prof. Sandmann*), Jakob-Welder-Weg 9, Zi. 01-239, Tel. 39-39 92
- JUNGE, Karsten, Dipl.-Wirtsch.-Ing., (*Prof. Bellmann*), Jakob-Welder-Weg 9, Zi. 01-231, Tel. 39-20 86, [kjunge@prod-org.bwl.uni-mainz.de]
- KADEL, Sabine, (*Prof. Lücke*), Jakob-Welder-Weg 9, Zi. 03-223, Tel. 39-20 12. Privat: Michael-Müller-Ring 35, 55128 Mainz, Tel. 36 62 08
- KAESER, Christian, Ref. jur., (*Prof. Trzaskalik*), Jakob-Welder-Weg 9, Zi. 03-218, Tel. 39-21 38, Privat: Eintrachtstr. 15, 65193 Wiesbaden, Tel. (06 11) 54 06 01
- KAMPOVSKY, Anne-Kerstin, Dipl.-Math., (*Prof. Trautmann*), Jakob-Welder-Weg 9, Zi. 01-209, Tel. 39-20 84, [kampovsk@fin.bwl.uni-mainz.de]
- KAUL, Oliver, Dipl.-Kaufmann, (*Prof. Heil*), Jakob-Welder-Weg 9, Zi. 01-141, Tel. 39-37 59, [oliver.kaul@uni-mainz.de]
- KAYSER, Martina, Dipl.-Volkswirtin, (*Prof. Prinz*), Jakob-Welder-Weg 9, Zi. 01-205, Tel. 39-20 78
- KIESSLING, Erik, (*Prof. Hadding*), Jakob-Welder-Weg 9, Zi. 02-207, Tel. 39-22 78. Privat: Kaiserstr. 29a, 55116 Mainz, Tel. 61 18 17
- KIND, Christoph, Dipl.-Volkswirt, (*Prof. Kubin*), Jakob-Welder-Weg 4, Zi. 37, Tel. 39-37 62, [kind@mzdmza.zdv.uni-mainz.de]
- KLOMFASS, Stefan, Dipl.-Volkswirt, (*Prof. Tillmann*), Jakob-Welder-Weg 4, Zi. 26, Tel. 39-32 33
- KÖNIG, Rainer, Dipl.-Volkswirt, (*Prof. Härter*), Jakob-Welder-Weg 9, Zi. 01-147, Tel. 39-20 52, [rkoenig@mzdmza.zdv.uni-mainz.de]
- KOLLMANNSPERGER, Martina, Dipl.-Kauffrau, (*Prof. Bronner*), Jakob-Welder-Weg 9, Zi. 01-253, Tel. 39-30 58. Privat: Welfenstr. 25, 55218 Ingelheim, Tel. (0 61 32) 4 13 72, [kollmann@prod-org.bwl.uni-mainz.de]
- KREICKEMEIER, Udo, Dipl.-Volksw., (*Prof. Sauernheimer*), Jakob-Welder-Weg 4, Zi. 12, Tel. 39-51 40
- KROPFENBERG, Inge, Assessorin, (*Prof. Harder*), Jakob-Welder-Weg 9, Zi. 02-269, Tel. 39-30 57. Privat: Taunusstr. 11, 65474 Bischofsheim, Tel. (061 44) 4 28 75
- KUCHENBAUER, Stephanie, Assessorin, (*Prof. Laubinger*), Jakob-Welder-Weg 9, Zi. 03-213, Tel. 39-37 51
- KUSCHNEREIT, Ulrich, Dipl.-Volkswirt, (*Prof. Kubin*), Jakob-Welder-Weg 4, Zi. 38, Tel. 39-41 92, [kuschner@mzdmza.zdv.uni-mainz.de]
- LANGSDORFF, Britta, Assessorin, (*Prof. Loritz*), Jakob-Welder-Weg 9, Zi. 02-214, Tel. 39-55 35. Privat: Mathildenstr. 2, 55116 Mainz, Tel. 5 58 25
- LIESENFELD, Christiane, Dipl.-Volkswirtin, (*Prof. Peffekoven*), Jakob-Welder-Weg 4, Zi. 72, Tel. 39-47 06, [christiane.liesenfeld@uni-mainz.de]
- LING, Michael A., Dr. iur., Assessor, (*Prof. Krümpelmann*), Jakob-Welder-Weg 9, Zi. 02-147, Tel. 39-20 21
- LUTHER, Ingrid, Assessorin, (*Prof. Pecher*), Jakob-Welder-Weg 9, Zi. 02-233, Tel. 39-20 46
- MARTINI, Mario, ref. iur., (*Prof. Laubinger*), Jakob-Welder-Weg 9, Zi. 03-207, Tel. 39-20 65. Privat: Freiherr-vom-Stein-Str. 14, 55559 Bretzenheim/Nahe, Tel. (06 71) 2 69 33; Im Münchfeld 33, App. 129, 55122 Mainz, Tel. 38 58 07
- MASUCH, Thorsten, (*Prof. Hufen*), Jakob-Welder-Weg 9, Zi. 03-225, Tel. 39-20 64
- MERTENS, Monika, Dipl.-Volkswirtin, (*Prof. Sandmann*), Jakob-Welder-Weg 9, Zi. 01-237, Tel. 39-39 91
- MINNAMEIER, Gerhard, Dipl.-Handelslehrer, (*Prof. Beck*), Jakob-Welder-Weg 9, Zi. 01-241, Tel. 39-30 20, [minnamei@pop.uni-mainz.de]. Privat: Kendelstraße 36a, 55545 Bad Kreuznach, Tel. (06 71) 4 65 38
- MOEHRLE, Martin, Dipl.-Kaufmann, (*Prof. Knoth*), Jakob-Welder-Weg 9, Zi. 01-265, Tel. 39-20 19
- MOHR, Katja, Dipl.-Handelslehrerin, (*Prof. Bartling*), Jakob-Welder-Weg 4, Zi. 56, Tel. 39-32 34. Privat: Canisiusstr. 17, 55122 Mainz
- MÜLLER, Karl-Dieter, RA Dr., (*Prof. Müller*), Wiss. Ass. Privat: Bismarckstr. 75, 76133 Karlsruhe, Tel. (07 21) 2 47 59
- PORATH, Daniel, Dipl.-Handelslehrer, (*Prof. Schulze*), Jakob-Welder-Weg 4, Zi. 4, Tel. 39-27 15

- PROFITLICH, Christopher, Dipl.-Volkswirt, (*Prof. Peffekoven*), Jakob-Welder-Weg 4, Zi. 74, Tel. 39-47 07, [christopher.profitlich@uni-mainz.de]
- PULLIG, Winfried, Akad. Rat, Jakob-Welder-Weg 9, Zi. 00-464, Fachbereichsbibliothek, Tel. 39-26 46. Privat: Mainzer Str. 137c, 55124 Mainz, Tel. 46 65 78
- RÖDER, Roland, Dipl.-Hdl., (*Prof. Bronner*), Jakob-Welder-Weg 9, Zi. 01-255, Tel. 39-30 31, [roeder@prod-org.bwl.uni-mainz.de]
- ROLAND, Frank, Dipl.-Volkswirt, (*Prof. Peffekoven*), Jakob-Welder-Weg 4, Zi. 72, Tel. 39-55 37, [frank.roland@uni-mainz.de]
- SCHALLERT, Christoph, Rechtsanwalt, (*Prof. Bock*), Jakob-Welder-Weg 9, Zi. 02-125, Tel. 39-20 30
- SCHMIDT, Christoph, Ref. iur., (*Prof. Harder*), Jakob-Welder-Weg 9, Zi. 02-267, Tel. 39-20 76. Privat: Lenzhahner Weg 26, 65527 Niedernhausen, Tel. (0 61 27) 86 44
- SCHNORBUS, York, Rechtsreferendar, (*Prof. Dreher*), Jakob-Welder-Weg 9, Zi. 02-255, Tel. 39-20 61
- SCHREIBER, Susanne, Dipl.-Kauffrau, (*Prof. Euler*), Jakob-Welder-Weg 9, Zi. 01-225, Tel. 39-56 82
- SCHRÖDER, Friedo, Assessor, (*Prof. Teichmann*), Tel. 39-31 75, [schroede@jura1.jura.uni-mainz.de]. Privat: Große Bleiche 6, 55116 Mainz, Tel. 22 44 65
- SCHULMERICHS, Marco, Dipl.-Math., (*Prof. Trautmann*), Jakob-Welder-Weg 9, Zi. 01-219, Tel. 39-20 82, [schulmer@fin.bwl.uni-mainz.de]
- SCHUNK, Holger, Dipl.-Kfm., (*Prof. Heil*), Jakob-Welder-Weg 9, Zi. 01-143, Tel. 39-55 49, [holger.schunk@uni-mainz.de]
- SCHWAAB, Carsten, Dipl.-Kfm., (*Prof. Bronner*), Jakob-Welder-Weg 9, Zi. 01-249, Tel. 39-20 93, [schwaab@prod-org.uni-mainz.de]
- SCHWAAB, Jan A., Dipl.-Volkswirt, (*Prof. Bartmann*), Jakob-Welder-Weg 4, Zi. 27, Tel. 39-44 25, [schwaab@mzdmza.zdv.uni-mainz.de]. Privat: Eleonorenstr. 68, 55252 Mainz-Kastel, Tel. (0 61 34) 2 17 23
- SCHWARZ, Mathias, (*Prof. Sauernheimer*), Jakob-Welder-Weg 4, Zi. 13, Tel. 39-26 72
- SEIDEL, Frank, Dipl.-Kfm., (*Prof. Euler*), Jakob-Welder-Weg 9, Zi. 01-223, Tel. 39-40 70
- SEILHEIMER, Christian, Dipl.-Volksw., (*Prof. Herrmann*), Tel. 39-30 18
- SETTERGREN, Pia, Ass. jur., (*Prof. Hepting*), Jakob-Welder-Weg 9, Zi. 02-227, Tel. 39-32 69
- SIMON, Eric, (*Prof. Hettinger*), Jakob-Welder-Weg 9, Zi. 02-117, Tel. 39-22 24
- SKARUPKE, Robert, Dipl.-Volkswirt, (*Prof. Schulze*), Jakob-Welder-Weg 4, Zi. 7, Tel. 39-27 15
- SONNTAG, Ronald, Assessor, Forum 1, Zi. 02-237, Tel. 39-25 26. Privat: Adolfsallee 39, 65185 Wiesbaden, Tel. (06 11) 30 96 52
- STENNER, Alexander, (*Prof. Perron*), Jakob-Welder-Weg 9, Zi. 02-141, Tel. 39-20 23
- STEWEN, Marcus, Dipl.-Volkswirt, (*Prof. Zohlhöfer*), Jakob-Welder-Weg 4, Zi. 62, Tel. 39-25 53, [stewen@jura1.jura.uni-mainz.de]. Privat: Roonstr. 9, 55252 Mainz-Kastel
- STEYER, Ronald, Dipl.-Volkswirt, (*Prof. Peffekoven*), Jakob-Welder-Weg 4, Zi. 75, Tel. 39-37 23, [ronald.steyer@uni-mainz.de]. Privat: Augustinerstr. 1, 55116 Mainz
- SUTHAUS, Christiane, Dipl.-Kaufmann, Jakob-Welder-Weg 9, Zi. 01-207, Tel. 39-20 77
- TSCHIENE, Maren, (*Prof. Lücke*), Jakob-Welder-Weg 9, Zi. 03-224, Tel. 39-20 69. Privat: Draiser Straße 136D, 55128 Mainz, Tel. 36 90 79
- WALBURG, Lucius, Rechtsanwalt, (*Prof. Roth*), Jakob-Welder-Weg 9, Zi. 02-263, Tel. 39-20 57
- WENIGER, Stefanie, Assessorin, (*Prof. Müller*), Jakob-Welder-Weg 9, Zi. 02-221, Tel. 39-20 45. Privat: Adelungstr. 3, 55131 Mainz
- WINKLER, Markus, Assessor, (*Prof. Hufen*), Jakob-Welder-Weg 9, Zi. 03-233, Tel. 39-20 72, [winkler@jura1.jura.uni-mainz.de]
- WRICKE, Martin, Dipl.-Kaufmann, (*Prof. Herrmann*), Tel. 39-20 80
- VETTER, Ingrid, Dipl.-Kffr., (*Prof. Herrmann*), Tel. 39-20 80
- ZIRKEL, Andrea, Dipl.-Handelslehrerin, (*Prof. Beck*), Jakob-Welder-Weg 9, Zi. 01-245, Tel. 39-20 96, [zirkel@pop.uni-mainz.de]. Privat: Josefsstr. 26, 55118 Mainz, Tel. 67 78 44

Nichtbedienstete Lehrkräfte und Lehrbeauftragte

Honorarprofessoren

- FÖRSTER, Wolfgang, Dr. iur., Dr. rer. pol., Rechtsanwalt, Dipl.-Volkswirt, *Bilanzlehre*, Tel. 70 28 28. Privat: Hungerborn 2, 55411 Bingen, Tel. (0 67 21) 22 22

- FUHR, Ernst, Dr. jur., Rechtsanwalt, bis 1990 Justitiar des Zweiten Deutschen Fernsehens. Privat: Am Viktorstift 21, 55130 Mainz
- PLAGEMANN, Hermann, Dr. jur., Rechtsanwalt und Fachanwalt für Sozialrecht, *Sozialrecht*,

- Myliusstr. 15, 60323 Frankfurt/Main, Tel. (0 69) 9 71 20 60
- OEFTERING, Heinz, Dr. iur., Dr.-Ing., E. h., Erster Präsident der Deutschen Bundesbahn i. R. (liest nicht), *Steuerrecht*
- REINHARDT, Egon, Dr. rer. pol., Dipl.-Kaufmann, Dipl.-Handelslehrer, Oberstudiendirektor i. R., *Didaktik und Methodik der Wirtschaftsschulen*. Privat: Bebelstr. 41, 55128 Mainz, Tel. 3 48 20
- SCHMIDT, Dirk, Dr. iur., *Geld-, Bank- und Börsenrecht, Recht der öffentlichen Kreditwirtschaft*. Privat: Am Reichenberg 36, 53604 Bad Honnef
- TER BECK, Hans, Dr. iur., Staatssekretär i. R., *Zivilprozeßrecht*. Privat: Am Viktorstift 9, 55130 Mainz, Tel. 8 92 33
- TÖPFER, Klaus, Dr. rer. pol, ordentlicher Prof. an der Universität Hannover, Bundesminister f. Raumordnung, Bauwesen und Städtebau, Deichmannsaeue 31-37, 53179 Bonn
- WEIRICH, Hans-Armin, Dr. jur., Justizrat, Ehrenpräsident der Notarkammer Koblenz, Notar a. D. (liest nicht), *Grundstücksrecht, Freiwillige Gerichtsbarkeit, Vertragsgestaltung*. Privat: Tausstr. 4, 55218 Ingelheim, Tel. (0 61 32) 4 18 00

Nichtbedienstete Professoren und Privatdozenten

- ERB, Volker, Dr. iur., *Strafrecht und Strafprozeßrecht*. Privat: Am Bohrgrund 4, 55270 Klein-Winternheim, Tel. (0 61 36) 8 97 12
- FEUERHELM, Wolfgang, Dr. iur., Dipl.-Pädagoge, (*Prof. Bock*), Jakob-Welder-Weg 9, Zi. 02-126, Tel. 39-25 55. Privat: Kreidelstr. 5, 65193 Wiesbaden, Tel. (0 61 31) 56 23 38
- GRAF, Gerhard, Dr., Prof., *Volkswirtschaftslehre*. Privat: Weinbergstr. 32, 55268 Nieder-Olm, Tel. (0 61 36) 4 60 34
- HESSELBACH, Josef, Dr., *Landwirtschaftliche Betriebslehre*. Privat: Hofgartenstr. 5, 55545 Bad Kreuznach, Tel. (06 71) 3 26 04
- KEUPP, Lutz, Dr. iur., Dipl.-Psychologe, *Kriminologie*. Privat: Wimpelstr. 8, 67063 Ludwigshafen
- REICHLING, Peter, Dr. rer. pol., Dipl.-Math. oec., (*Prof. Trautmann*), Jakob-Welder-Weg 9, Zi. 01-217, Tel. 39-20 81, [reichlin@fin.bwl.uni-mainz.de]
- ROTTER, Frank, Dr. iur., Professor an der Fachhochschule Fulda, *Rechtssoziologie, Rechts- und Sozialphilosophie*. Privat: Friedensstr. 15, 36043 Fulda, Tel. (06 61) 2 16 04

Lehrbeauftragte

- ALBRECHT, Ulrike, Dr. phil., Wiss. Angestellte Konferenz der Deutschen Akademien der Wissenschaften. Privat: Dagobertstr. 4, 55115 Mainz
- BARAK, Vladimir, Dr. rer. pol., F. Hofmann-La Roche, CH-4002 Basel
- BECKER, Günter, Dr. jur., Ministerialdirigent a. D. im Ministerium für Wirtschaft und Verkehr des Landes Rheinland-Pfalz, *Verkehrswissenschaft*. Privat: Josef-Knettel-Str. 24, 55411 Bingen, Tel. (06721) 1 72 22, (0611) 808584
- BECKER, Jochen. Privat: Am Edelmann 7, 55130 Mainz
- BEHR, Jürgen, Dr. jur., Ministerialrat im Justizministerium des Landes Rheinland-Pfalz, *Kriminologie, Jugendstrafrecht, Strafvollzug*. Privat: Rembrandstr. 23, 55127 Mainz
- BÖHM, Klaus, Dr. iur., Ministerialdirigent im Justizministerium des Landes Rheinland-Pfalz, *Strafrecht*, Tel. 16-48 17. Privat: Glühwürmchenweg 20, 55128 Mainz, Tel. 33 17 80
- BOLLHEIMER, Thomas. Privat: Lohnstr. 8, 67574 Osthofen
- BRAUN, Stefan, Dr. rer. pol. Privat: Am Gonsenheimer Spieß 6, 55122 Mainz
- BÜERMANN, Wulf, Dr. iur., Ministerialrat im Ministerium des Innern und für Sport des Landes Rheinland-Pfalz, *Datenschutzrecht*. Privat: Silvanerstr. 38, 55129 Mainz, Tel. 5 98 93
- DECKER, Martin, Ministerialdirigent, Abt.-Leiter Berufliche Bildung im MBWW. Privat: Multatulist. 20, 55128 Ingelheim
- DISCHINGER, Guido, Dr. rer. pol., Dipl.-Math. Privat: Graben 3, 55116 Mainz
- ENDERLE, Peter. Privat: Hans-Thoma-Str. 15, 65191 Wiesbaden, Tel. (06 11) 40 92 30
- ERLEBACH, Peter, Dr. phil., Univ.-Prof. (FB 14), *Englisch für Wirtschaftspädagogen*, Englisches Seminar, Zi. 238, Tel. 39-27 66. Privat: Plesserstr. 31, 55131 Mainz
- GLATZEL, Johann, Dr. med., Univ.-Prof., FB 04
- HENNECKE, Frank, Dr. iur. utr., Ltd. Ministerialrat im Ministerium für Umwelt und Forsten des Landes Rheinland-Pfalz, Kaiser-Friedrich-Str. 7, 55116 Mainz, Tel. 16-23 23. Privat: Herzogstr. 15, 67061 Ludwigshafen, Tel. (06 21) 56 91 63
- HÜTHER, Michael, Dr., Generalsekretär des Sachverständigenrates zur Begutachtung der gesamtwirtschaftlichen Entwicklung. Privat: Thomastr. 1, 65193 Wiesbaden
- ILLI, Manfred, Dr., Wiesenrain 18, 65207 Wiesbaden, Tel. (0 61 22) 49 66

- ITZEL, Peter, Dr. jur., Richter am Oberlandesgericht, Ministerium der Justiz, 55116 Mainz. Privat: Kaiserstraße 66, 55116 Mainz
- KEIM, Christopher, Notar, *Vertragsgestaltung*. Privat: Bezirksamtstr. 27, 67806 Rockenhausen, Tel. (063 61) 72 83
- KOCH, Hans-Jörg, Dr. jur., Amtsgerichtsdirektor (a. D.), *Weinrecht*. Privat: Breitenweg 1, 55286 Wörrstadt, Tel. (0 67 32) 25 79
- KÜHL, Carsten, Dr., Ministerium für Bildung, Wissenschaft und Weiterbildung des Landes Rheinland-Pfalz. Privat: Merkurweg 7, 55126 Mainz
- LEWINSKI, Silke von, Dr. jur., *Urheberrecht*, Tel. (0 89) 92 46-224, Max-Planck-Inst. f. ausländisches u. internationales Patent-, Urheber- u. Wettbewerbsrecht, Siebertstr. 3, 81675 München
- MÜLLNER, Klaus. Privat: Behringsstr. 8a, 65779 Kelkheim/Fischbach
- OPEL, Heinz von, Dr. jur. Privat: Hofgut Westerhaus, 55218 Ingelheim
- PEIFER, Karl-Heinz, Dr., Vizepräsident des Bundesarbeitsgerichts. Privat: Ahrensbergstr. 6b, 34131 Kassel-Wilhelmshöhe
- PIQUARDT, Gert, Oberstudiendirektor, Am Leymberg 52, 56075 Koblenz
- RÄDLER, Arno. Privat: Bürgermeister-Kirchner-Str. 17, 55590 Meisenheim
- REBENTISCH, Manfred, R. A. Privat: Gonsbachstr. 27, 55124 Mainz
- ROOS, Helmut, Dr. Privat: Windesheimer Str. 45, 55545 Bad Kreuznach
- RUPPERT, Urban, Richter am Landgericht Landau, *Strafrecht und Strafprozeßrecht*. Privat: Moltkestr. 20, 76829 Landau
- SCHNEIDER, Uwe H., Dr. iur., Professor, *Deutsches und ausländisches Kreditrecht*, Tel. (0 61 51) 16 28 18. Privat: Hochschulstr. 1, 64289 Darmstadt
- SCHWARZ, Lothar, Dr. Privat: Otto-Jessing-St. 19, 99610 Sömmerda
- STARCK, Joachim, Richter am Bundesgerichtshof, Bundesgerichtshof, Herrenstraße 45a, 76133 Karlsruhe
- STEIN, Volker, Richter beim Verwaltungsgericht Koblenz, *Öffentliches Recht*. Privat: Hüttenweg 36, 56154 Boppard

Lehrveranstaltungen

Hörsäle/Übungsräume:

- RW 1-6: Jakob-Welder-Weg 9
- Hs I-VII: Jakob-Welder-Weg 4
- Hs 7 und 8: Forum, Eingang Becherweg 2
- Hs 13, 15 und 16: Forum, Eingang 7

- Hs Audimax: Auditorium maximum, Forum, Becherweg 5
- Hs N 1-N 3: Becherweg 23
- Hs S 1-S 3: Sportinstitut
- CIP-Pool Jura: Haus RW II, Jakob-Welder-Weg 4, 1. Stock, Zi. 32

Rechtswissenschaft

- Einführungsveranstaltung für Studienanfänger, Fach- und Hochschulortwechsler
W. Hadding
Mi, 21. Oktober 1998, 16-18 — RW 1

Vorlesungen

RECHTSGESCHICHTE, RECHTSTHEORIE, RECHTSVERGLEICHUNG

- 001 Deutsche Rechtsgeschichte [2-std.]
N. N.
Mo 8.30 s. t.-10 — RW 1 (mit Abschlußklausur zum Erwerb des Grundlagenscheins)
- 002 Verfassungsgeschichte der Neuzeit [2-std.]
D. Kugelmann
Di 16-18 — Hs IV

PRIVATRECHT

- 003 BGB I (Allgemeiner Teil und Rechtsge-
schäftslehre für Anfänger) [6-std.]
A. Teichmann
Mo 12-14 — N 1
Mi 15-17 — N 1
Do 8-10 — Audimax
- 004 BGB II/1 (Schuldrecht, Allgemeiner Teil)
[6-std.]
M. Hepting
Mo 14-16 — Hs 15
Di 11-13 — Hs 16
Mi 12-14 — Hs 7
- 005 BGB II/2 (Schuldrecht, Besonderer Teil)
[4-std.]
W. Hadding
Mi 12-14 — Hs 16
Do 12-14 — Hs 16

Für Studium und Examen

Karl Engisch

Einführung in das juristische Denken
Von Prof. Dr. Dr. h. c. Karl Engisch,
herausgegeben von Prof. Dr. Thomas
Württemberg und Dr. Dirk Otto, beide
Universität Freiburg.
9., überarb. Aufl. 1997.
304 Seiten. Kart. DM 30,-
ISBN 3-17-014384-0
Urban-Taschenbücher, Band 20

Haase/Keller

**Grundlagen und Grundformen
des Rechts**

Eine Einführung.
Von Dr. iur. Dr. phil. Richard Haase,
Direktor des AG Leonberg a.D.,
Honorarprofessor an den Universitäten
Hohenheim und Tübingen, und Dr. iur.
Rolf Keller, MinDirektor im Justiz-
ministerium Baden-Württemberg in
Stuttgart, Honorarprofessor an der
Universität Tübingen.
10. Aufl. 1995. XX, 456 Seiten.
Kart. DM 49,80
ISBN 3-17-013892-8

Ingo von Münch

Staatsrecht Band 1

Einführung; Deutschland: Teilung
und Vereinigung; Staatsform;
Staatsorgane; Deutschland in der
Europäischen Gemeinschaft.
Von Prof. Dr. Dr. h. c. Ingo von Münch,
Universität Hamburg.
5., neubearb. Aufl. 1993.
XVIII, 456 Seiten. Kart. DM 56,-
ISBN 3-17-011992-3

Volker Krey

Strafrecht Besonderer Teil

Studienbuch in systematisch-
induktiver Darstellung.
Von Prof. Dr. Volker Krey,
Universität Trier.

**Band 1: Besonderer Teil ohne
Vermögensdelikte.**

10., völlig neubearb. Aufl. 1996.
XV, 405 Seiten. Kart. DM 38,80
ISBN 3-17-014383-2

**Band 2: Besonderer Teil.
Vermögensdelikte.**

11., neubearb. Aufl. 1997.
XIV, 326 Seiten. Kart. DM 36,-
ISBN 3-17-015142-8

Volker Krey

Strafverfahrensrecht

Studienbuch.
Von Prof. Dr. Volker Krey,
Universität Trier.

Band 1:

1988. XX, 308 Seiten.
Kart. DM 34,-
ISBN 3-17-009655-9

Band 2:

1990. XXIV, 270 Seiten.
Kart. DM 39,80
ISBN 3-17-009656-7

Franz Streng

Strafrechtliche Sanktionen

Grundlagen und Anwendung.
Von Prof. Dr. Franz Streng,
Universität Erlangen.
1991. XX, 340 Seiten.
Kart. DM 49,80
ISBN 3-17-011337-2

Schaffstein/Beulke

Jugendstrafrecht

Von Prof. Dr. Friedrich Schaffstein,
Universität Göttingen, und Prof. Dr.
Werner Beulke, Universität Passau.
13., überarb. Aufl. 1998.
324 Seiten. Kart. DM 46,-
ISBN 3-17-015143-6

Brox/Rüthers

Arbeitsrecht

Von Bundesverfassungsrichter a.D.,
em. o. Prof. Dr. Hans Brox, Universität
Münster, und Prof. Dr. Bernd Rüthers,
Universität Konstanz.
13., neubearb. Aufl. 1997.
XXVIII, 321 Seiten. Kart. DM 42,-
(unverbindliche Preisempfehlung).
ISBN 3-17-015067-7

Walter Gerhardt

**Grundbegriffe des Vollstreckungs-
und Insolvenzrechts**

Eine Einführung an Hand von Fällen.
Von Prof. Dr. Walter Gerhardt,
Universität Bonn.
1985. XX, 291 Seiten.
Kart. DM 49,80
ISBN 3-17-008410-0

Rudolf Schweickhardt

Allgemeines Verwaltungsrecht

Herausgegeben von Prof. Dr. Rudolf
Schweickhardt, FHS Ludwigsburg -
Hochschule für öffentliche Verwaltung.
7., überarb. u. erw. Aufl. 1995.
XXIV, 411 Seiten, 2 Faltblätter.
Kart. DM 54,-
ISBN 3-17-013761-1

Rolf Stober

**Kommunalrecht in der
Bundesrepublik Deutschland**

Von Prof. Dr. Rolf Stober,
Universität Hamburg.
3., neubearb. Aufl. 1996.
XXVIII, 366 Seiten. Kart. DM 59,-
ISBN 3-17-014365-4

Rolf Stober

Allgemeines

Wirtschaftsverwaltungsrecht

Grundlagen und Prinzipien, Wirtschafts-
verfassungsrecht.
Von Prof. Dr. Rolf Stober,
Universität Hamburg.
11. Aufl. 1998. 444 Seiten.
Kart. DM 46,-
ISBN 3-17-015342-0

Rolf Stober

Besonderes

Wirtschaftsverwaltungsrecht

Gewerberecht und andere
Wirtschaftszweige, Subventionsrecht.
Von Prof. Dr. Rolf Stober,
Universität Hamburg.
11. Aufl. 1998. 376 Seiten.
Kart. DM 52,-
ISBN 3-17-015343-9

Ulrich Battis

**Öffentliches Baurecht und
Raumordnungsrecht**

Von Prof. Dr. Ulrich Battis,
Humboldt-Universität Berlin.
4., neubearb. Aufl. 1998.
Ca. 340 Seiten. Kart. Ca. DM 58,-
ISBN 3-17-015335-8
in Vorbereitung

Gerd Schmidt-Eichstaedt

Städtebaurecht

Einführung und Handbuch.
Von Prof. Dr. Gerd Schmidt-Eichstaedt,
Technische Universität Berlin.
3., überarb. u. erw. Aufl. 1998.
Ca. 370 Seiten. Kart. Ca. DM 79,80
ISBN 3-17-015341-2
in Vorbereitung

Kohlhammer

W. Kohlhammer GmbH · 70549 Stuttgart

- 006 Sachenrecht [4-std.]
J. Pflug
 Mo 14-16
 Fr 12-14 — N2
- 007 Erbrecht [3-std.]
M. Harder
 Do 9 s. t.-11.15 — Hs 7
- 008 Familienrecht [2-std.]
H. P. Pecher
 Di 8-10 — Hs 7
- 009 Vertiefungsvorlesung Familienrecht (WfG 1) [2-std.]
H. P. Pecher
 Di 16-18 — Hs 7
- 010 Vertiefungsveranstaltung im Grundstücksrecht mit Grundbuchordnung (WfG 1) [2-std.]
C. Keim
 Do 17.30-19 — Hs II
- 011 Markenrecht (WfG 2) [2-std.]
J. Starck
 Mo 17-19 — Hs VI
- 012 Aktuelle höchstrichterliche Rechtsprechung im Zivilrecht (für Examenskandidaten) [2-std.]
H. F. Müller
 Do 16 s. t.-17.30 — RW 5
- 013 Schadensersatzrecht [2-std.]
J. Treber
 Do 8.30 s. t.-10 — Hs I
- 014 Internationales Privatrecht II (WfG 4) [3-std.]
K. Müller
 Mo 16-19 — Audimax
- 015 Privatrecht für ausländische Studierende [4-std.]
J. Pflug
 Di, Do 12-14 — Hs III
- 016 Einführung in das polnische Privatrecht. Schwerpunkt Zivilrecht [2-std.]
A. Klimowicz-Pakula
 Do 16-18 — Hs VI

HANDELS- UND WIRTSCHAFTSRECHT

- 017 Gesellschaftsrecht II (WfG 2) [2-std.]
M. Dreher
 Z. u. O. w. n. b.
- 018 Handelsrecht [2-std.]
H. Konzen
 Mo 10-12 — Audimax
- 019 Kartellrecht (WfG 2) [2-std.]
M. Dreher
 Mo 15-17 — Hs VI
- 020 Bilanzrecht (WfG 2) [2-std.]
K. Müller
 Di 14-16 — N 1
- ARBEITSRECHT
- 021 Betriebsverfassungsrecht (WfG 3) [3-std.]
H. Konzen
 Mo 15-18 — RW 4
- 022 Koalitions-, Tarifvertrags- u. Arbeitskampfrecht (WfG 3) [2-std.]
N. N.
 Di 14-16 — HS V
- FINANZ- UND STEUERRECHT
- 023 Bilanzsteuerrecht (WfG 7) [4-std.]
C. Trzaskalik
 Fr 8-12 — RW 2
- 024 Umsatzsteuerrecht (WfG 7) [2-std.]
C. Trzaskalik
 Do 14-16 — RW 2
- ÖFFENTLICHES RECHT
- 025 Allgemeine Staatslehre [2-std.]
W. Rudolf
 Mi 10-12 — RW 1
- 026 Staatsrecht I [4-std.]
J. Lücke
 Di 16-18, Do 12-14 — RW 1
- 027 Allgemeines Verwaltungsrecht I [4-std.]
H.-W. Laubinger
 Di, Mi 8-10, Do 10-12 — S 1
- 028 Kommunalrecht [2-std.]
V. Stein
 Do 16-18 — N 2
- 029 Öffentliches Baurecht [3-std.]
H.-W. Laubinger
 Fr 8-11 — Hs 7
- 030 Wirtschaftsverwaltungsrecht (WfG 6) [2-std.]
U. Repkewitz
 Do 14-16 — Hs III
- 031 Umweltschutzrecht I (WfG 6) [2-std.]
M. Rebentisch
 Fr 8.30 s. t. -10 — Hs III
- 032 Europarecht I [3-std.]
D. Dörr
 Di 10-13 — N 2

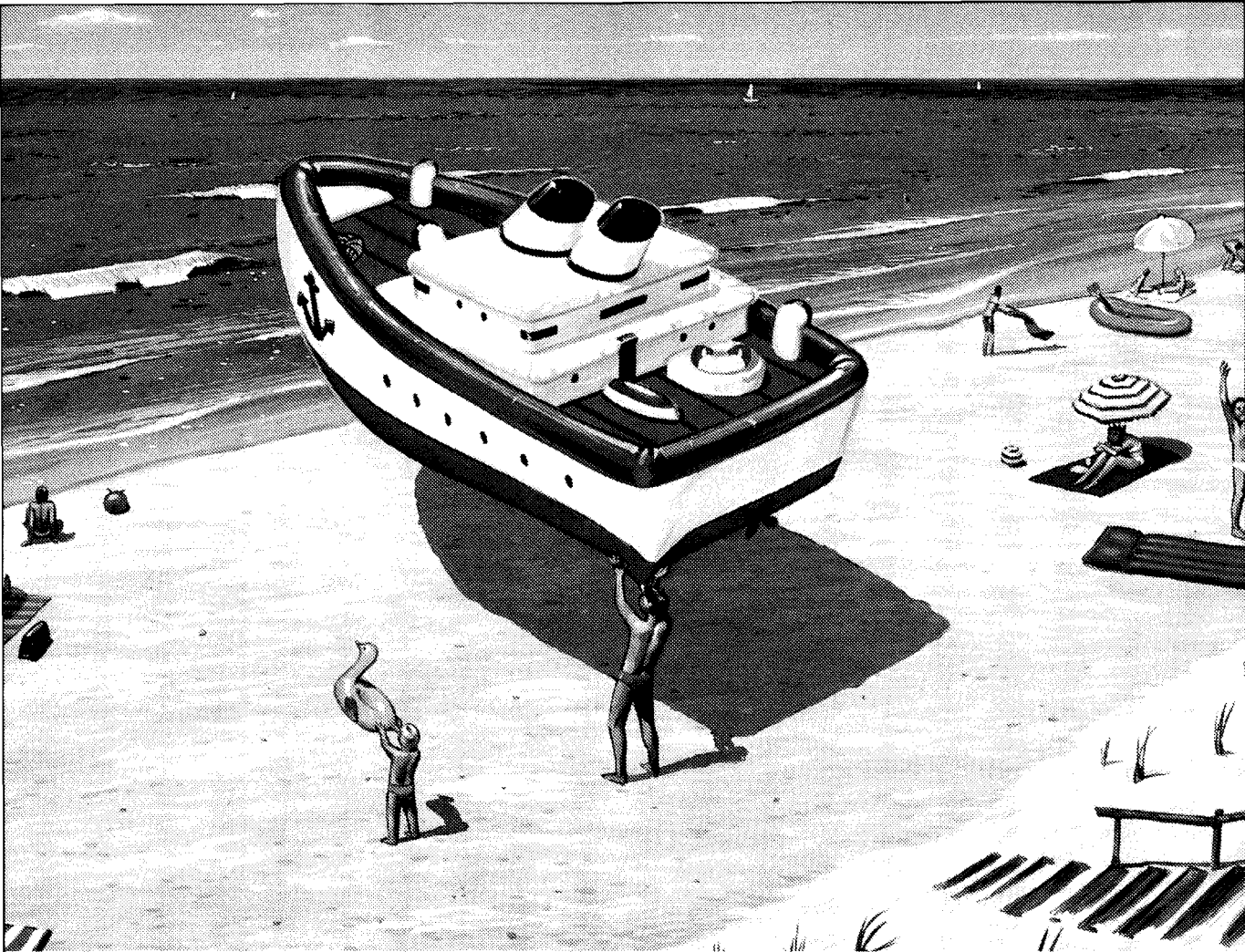

Karriere der wollen Sie Is Angestellter nicht auch Unternehmer sein?

Manche Hochschulabsolventen und -absolventinnen finden eine Laufbahn von der Stange völlig in Ordnung. Sie dagegen denken, Ihre Karriere sollte Ihnen entsprechen, Ihren Leistungen, Ihren Fähigkeiten, Ihrem Engagement.

Wir sehen das genauso. Und weil uns an Ihrem Erfolg ebensoviel liegt wie Ihnen, fordern und fördern wir Ihr Interesse, Entscheidungsspielräume zu nutzen, Ihren Mut zum unternehmerischen Handeln, Ihre Bereitschaft, Verantwortung auch über Ihren Arbeitsbereich hinaus zu übernehmen. So unterstützen wir Ihre berufliche

Professionalisierung und Ihre persönlichen Leistungs- und Entwicklungsprozesse. Ganz individuell.

Wenn Sie ein wirtschaftswissenschaftliches Studium mit bankfachlicher Ausrichtung oder ein Studium der (Wirtschafts-)Mathematik oder -Informatik absolviert haben, und wenn Sie wissen wollen, welche Chancen sich Ihnen durch Ihr unternehmerisches Denken bieten, rufen Sie uns an: Telefon: (02 11) 826-4345/6784. Weitere Informationen erhalten Sie auch im Internet unter: <http://www.westlb.de/>

 WestLB

- 033 Recht der internationalen Organisationen (WfG 8) [2-std.]
D. Dörr
Di 16-18 — Hs I
- 034 Weinrecht [1-std.]
H.-J. Koch
14-tägl.: Mi 15-17 — Hs IV
- 035 Datenschutzrecht [1-std.]
W. Büermann
14-tägl.: Mo 17-19 — Hs I
- 036 Öffentliches Recht für Nichtjuristen [2-std.]
W. Rudolf
Do 10-12 — N 2

STRAFRECHT

- 037 Strafrecht, Allgemeiner Teil I [6-std.]
J. Krümpelmann
Di, Mi 12-14, Do 10-12 — N 1
- 038 Strafrecht, Allgemeiner Teil II mit Übung für Anfänger [4-std.]
W. Perron
Di 14-16 — N 3
Do 14-16 — N 2
- 039 Strafrecht, Besonderer Teil I (Delikte gegen die Person) [2-std.]
V. Erb
Mo 18-20 — N 1
- 040 Strafrecht, Besonderer Teil II (Vermögensdelikte) [2-std.]
M. Ling
Mi 16-18 — N 2
- 041 Besprechung höchstrichterlicher Entscheidungen im Strafrecht [2-std.]
K. Böhm
Mo 17-19 — Hs VII
- 042 Rechtsmedizin für Juristen [2-std.]
C. Rittner, R. Urban
Fr 8-10 — Kurssaal, Institut für Rechtsmedizin, Am Pulverturm 3
- 043 Rechtsmedizinische Falldemonstration [2-std.]
C. Rittner, R. Urban
Z. n. V. — Prosektur, Pulverturm 3
- 044 Forensische Psychiatrie (mit Fallvorstellungen) [1-std.]
J. Glatzel
14-tägl.: Mo 18-20 — Psychiatrische Klinik, Untere Zahlbacher Str. 8

VERFAHRENSRECHT

- 045 Verwaltungsprozeßrecht [4-std.]
F. Hufen
Di 10-12 — RW 1
Do 10-12 — S 1
- 046 Zivilprozeßrecht [4-std.]
H. P. Pecher
Mo 16-18 — HS 7
Mi 10-12 — Hs 16

KRIMINOLOGIE

- 047 Jugendstrafrecht (WfG 5) [2-std.]
H. Schneider
Do 14-16 — Hs IV

Exegese

- 048 Deutschrechtliche Exegese (Veranstaltung gem. PromO § 5 Abs. 1 Nr. 3) [2-std.]
P. Kaller
Mo 14-16 — Hs I
- 049 Digestenexegese [2-std.]
M. Harder
Di 16-18 — RW 5

Kolloquien

- 050 Doktorandenkolloquium [2-std.]
M. Bock
Di 18-20 — RW 5
- 051 Kolloquium zum Völker- und Europarecht (WfG 8) [2-std.]
D. Kugelmann
Mi 16-18 — RW 5

Seminare

- 052 Rechtssoziologisches Seminar: Sozialpsychologie des Rechts (Erwerb des Grundlagenscheins möglich) [2-std.]
F. Rotter
Fr 12-14 — Hs VII
- 053 Rechtsvergleichendes Seminar [2-std.]
M. Hepting
Mi 16-18 — Hs VI
- 054 Verfassungsrechtliches Seminar [2-std.]
F. Hufen
Do 18-20 — RW 5
- 055 Seminar im Handels- und Wirtschaftsrecht (WfG 2) [2-std.]
M. Dreher
Mo 17-19 — RW 5

- 056 Seminar / Kolloquium im Bilanzrecht (Schwerpunkt Konzernbilanz/Sonderbilanzen (WfG 2) [2-std.]
W. Förster
Fr 8.30 s. t. -10 — Hs VII
- 057 Seminar im Gesellschaftsrecht (WfG 2) [2-std.]
B. Grunewald
Mi 16-18 — Hs I
- 058 Seminar für deutsches und internationales Kreditrecht [2-std.]
W. Hadding, U. H. Schneider
Mi 18-20 — Inst. f. Int. Kreditrecht, Wallstraße 11
- 059 Seminar zum UN-Kaufrecht (CISG) [2-std.]
A. Teichmann
Mo 15-17 — Hs VII
- 060 Völkerrechtliches Seminar (WfG 8) [2-std.]
W. Rudolf
Do 18-20 — Hs VI
- 061 Sozialabweichendes Verhalten von Frauen und Mädchen (WfG 5) [2-std.]
L. Keupp
Fr 14-16 — Hs VII
- 062 Seminar im Steuerrecht (WfG 7) [2-std.]
C. Trzaskalik
Mi 18-20 — RW 5
- 063 Seminar zum ausländischen Verfassungsrecht [2-std.]
J. Lücke
Blockveranstaltung
Z. u. O. n. Aushang
- 064 Arztrechtsseminar [2-std.]
C. Rittner, R. Urban
Fr 10-12 — Kurssaal Rechtsmedizin, Am Pulverturm 3

- 065 Seminar im Arbeitsrecht [2-std.]
N. N.
Blockveranstaltung
Z. u. O. n. Aushang

Übungen

- 066 Übungen im Bürgerlichen Recht für Anfänger [2-std.]
B. Grunewald
Mi 14-16 — N 3
- 067 Übungen im Bürgerlichen Recht für Fortgeschrittene [2-std.]
K. Müller
Di 16-18 — Audimax
- 068 Übungen im Öffentlichen Recht für Anfänger [2-std.]
J. Lücke
Do 16-18 — S 1
- 069 Übungen im Öffentlichen Recht für Fortgeschrittene [2-std.]
F. Hufen
Mi 16-18 — RW 1
- 070 Übungen im Strafrecht für Anfänger und Strafrecht AT II [4-std.]
W. Perron
Di 14-16 — N 3
Do 14-16 — N 2
- 071 Übungen im Strafrecht für Fortgeschrittene [2-std.]
J. Krümpelmann
Do 14-16 — Hs 8
- 072 Übung im Wahlfach 1 (Familien-, Erbrecht und Freiwillige Gerichtsbarkeit) [2-std.]
H. P. Pecher
Mi 14-16 — Hs 7
- 073 Übung im Arbeitsrecht (WfG 3) [3-std.]
N. N.
Di 16-19 — Hs II

Die Adresse für Rechts- und Wirtschafts-Fachbücher

FACHBUCHHANDLUNG

Scherell & Mundt

Inh. Claus-Peter Rathje

Hauptgeschäft: 55116 Mainz
Kaiser-Friedr.-Str. 6 (b. Gericht) • Tel. 0 61 31 - 2 83 50 • Fax 28 35 20
Internet <http://home.t-online.de/home/scherell>
E-Mail scherell@t-online.de

Filiale: 65185 Wiesbaden
Gerichtsstr. 9 • Tel. 06 11 - 308 23 66 • Fax 308 23 68

- 090 Examinatorium mit Übung zum Internationalen Privatrecht (WfG 4) [2-std.]
R. Hepting, K. Müller
Di 16-18 — Audimax
- 074 Übung zur Kriminologie (WfG 5) [2-std.]
M. Bock mit C. Schallert, H. Schneider, M. Ermert
Do 18-20 — RW 4
- 075 Übung für Studierende der WfG 6 (Besonderes Verwaltungsrecht) [2-std.]
U. Repkewitz
Fr 10-12 — Hs III
- 076 Übungen im Steuerrecht (WfG 7) [4-std.]
C. Trzaskalik
Di 14-18 — RW 4
- 077 Übungen zum Wahlfach 8 (Völker- und Europarecht) [2-std.]
D. Dörr
Mi 14-16 — Hs III

Juristischer Examenskurs

HERBSTKURS

(14. September bis 23. Oktober 1998)

- 078 BGB AT [6-std.]
M. Harder
Di 8.30 s. t.-12, Do 10-12 — N2
- 079 Bereicherungsrecht [2-std.]
M. Dreher
Mo 8.30 s. t.-10 — N2
- 080 Kommunalrecht [4-std.]
V. Stein
Mo 10-12, Do 8.30 s. t.-10 — N2
- 081 Strafrecht [4-std.]
N. N.
Fr. 8.30 s. t.-12 N2

WINTERKURS

(ab Beginn des Wintersemesters)

- 082 Sachenrecht [2-std.]
H. Konzen
Mo, Di 8.30-10 — Audimax
- 083 Allgemeines Verwaltungsrecht/Verwaltungsprozessrecht [2-std.]
V. Stein
Mo 10-12 — S 1
- 084 Strafrecht [4-std.]
W. Perron
Di 10-12 — Audimax
Do 8.30-10 — N 3

- 085 Schadensersatzrecht [2-std.]
B. Grunewald
Mi 8.30-10 — Hs 8
- 086 Verfassungsrecht I [2-std.]
D. Dörr
Mi 10-12 — S 1
- 087 Staatshaftungsrecht und öffentl. Sachenrecht [2-std.]
H. W. Laubinger
Do 12-14 — HS 7
Die Veranstaltung läuft bis einschließl. Dezember 1998
- 088 Handels- und Gesellschaftsrecht [2-std.]
A. Teichmann
Do 10-12 — Audimax

Weitere Examinatorien und Repetitorien

- 089 Examinatorium zum Handels- und Gesellschaftsrecht (WfG 2) [2-std.]
M. Dreher
Di 16-18 — Hs V
- 090 Examinatorium mit Übung zum Internationalen Privatrecht (WfG 4) [2-std.]
R. Hepting, K. Müller
Di 18-20 — Audimax
- 091 Repetitorium im Wahlfach Kriminologie, Jugendstrafrecht, Strafvollzugsrecht (WfG 5) [1-std.]
H. Schneider
Di 17-18 — RW 2

Klausurenkurse

- 092 Großer Klausurenkurs [5-std.]
K. Müller
Sa 8-12.45 — Hs 8 (Abgabe) und Hs 7
Besprechung: Fr 14-16 — RW 1
- 093 Klausurenkurs im Arbeitsrecht (WfG 3) [2-std.]
K.-H. Peifer
Fr 11-13 — Hs VI
- 094 Klausurenkurs im Wahlfach Kriminologie, Jugendstrafrecht, Strafvollzugsrecht (WfG 5) [2-std.]
J. Behr
Di 18-20 — RW 2

Rechtsinformatik, EDV für Juristen

- 095 Einführung in die Rechtsinformatik – EDV-Einsatz in der Justiz [2-std.]
P. Itzel
Do 16-18 — CIP-Pool Jura

Fremdsprachen

- 096 Initiation à la langue française (niveau 1)
[2-std.]
S. Vebrel
Di 14-16 — Hs VI
- 097 L'actualité en France (niveau 2) [2-std.]
S. Vebrel
Di 16-18 — Hs VI

- 098 Préparation au séjour en France (niveau 3)
[2-std.]
S. Vebrel
Mi 10-12 — Hs VI
- 099 Polnische Rechts- und Wirtschaftssprache
[1-std.]
A. Klimowicz-Pakula
14-tägl.: Mi 18-20 — Hs VI

Wirtschaftswissenschaften

- Einführungsveranstaltung für Studienanfänger, Fach- und Hochschulortwechsler [2-std.]
M. Kollmannsperger, S. Klomfaß, G. Minnameier
Mi, 21. Oktober 1998, 9-11 — RW 1
- Einführungswoche der Fachschaft: Mi, 21. Oktober 1998 bis Fr, 23. Oktober 1998

VOLKSWIRTSCHAFTSTHEORIE**Vorlesungen**

- 101 Einführung in die Volkswirtschaftslehre
[3-std.]
G. Tillmann
Di 8-10, Mi 15-16 — RW 1
- 102 Vorlesung aus Grundzüge der Makroökonomik
[4-std.]
I. Kubin
Di 14-16, Mi 8-10 — RW 1
- 103 Grundlagen der Makroökonomik [2-std.]
G. Graf
Di 18-20 — Hs III
- 104 Konjunktur- und Verteilungstheorie [3-std.]
H. Bartmann
Di 15-16, Do 14-16 — S 1
- 105 Allokationstheorie [2-std.]
H. Bartmann
Do 10-12 — Hs III
- 106 Vorlesung aus Arbeitsmarkttheorie 2
[3-std.]
I. Kubin
Di 10-13 — RW 5
- 107 Geld- und Wachstumstheorie [4-std.]
K. Sauernheimer
Mo 8-10 — S 1
Di 8-10 — N 3
- 108 Internationale Handelspolitik [2-std.]
K. Sauernheimer
Mo 12-14 — Hs IV

Übungen

- 109 Makroökonomische Übung für Anfänger
[2-std.]
U. Kuschnereit
Mi 10-12 — Hs II
- Parallelveranstaltung
Mi 12-14 — Hs II
- 110 Makroökonomische Übung für Anfänger
[2-std.]
K. Mohr
Di 10-12 — Hs IV
- Parallelveranstaltung
Mi 10-12 — Hs V
 - Parallelveranstaltung
Mi 16-18 — Hs V
- 111 Übung zur Außenwirtschaftstheorie [2-std.]
U. Kreickemeier
Mo 10-12 — Hs III

Kolloquien

- 112 Kolloquium zur Umwelt- und Allokationstheorie [2-std.]
H. Bartmann
Mi 10-12 — Hs I
- 113 Kolloquium für Examenskandidaten
[2-std.]
H. Bartmann
Mi 16-18 — Hs III

Seminare

- 114 Interdisziplinäres Seminar: »Ökologische Bewertung«
H. Bartmann, A. Cesana (Studium generale), V. Heidi (FB 22), S. Hradil (FB 12)
Z. u. O. w. n. b.
Interdisziplinäres Seminar in Zusammenarbeit mit dem Studium generale
Blockveranstaltung vom 29.-31.1.1999, voraussichtlich in der Umweltakademie Obermorschel; pers. Anmeldung erforderlich

- 115 Seminar aus Arbeitsmarkttheorie
I. Kubin
Z. u. O. w. n. b.
Blockveranstaltung
- 116 Volkswirtschaftstheoretisches Seminar
[2-std.]
K. Sauernheimer
Z. u. O. w. n. b.

VOLKSWIRTSCHAFTSPOLITIK

Vorlesungen

- 117 Grundlagen der Wirtschaftspolitik [4-std.]
W. Zohnhöfer
Di 10-12 — S 1
Mi Uhrzeit u. O. w. n. b.
- 118 Spezielle Wettbewerbspolitik II: Beschäftigungs- und Regionalpolitik [5-std.]
H. Bartling
Di 14-16, Mi 12-14, Do 10-12 — RW 2
- 119 Arbeitsmarktpolitik [2-std.]
A. Prinz
Mo 10-12 — HS V
- 120 Marktwirtschaftliche Ordnungspolitik II (Sozialordnung), Teil A [3-std.]
W. Zohnhöfer
Di 16-19 — Hs VII

Übungen

- 121 Wirtschaftspolitische Übung für Fortgeschrittene zur Entwicklungspolitik [2-std.]
M. Kulesa, W. Zohnhöfer
Mo 12-14 — Hs II
- 122 Übung zur Stabilisierungspolitik [2-std.]
A. Prinz
Mo 14-16 — N 3
- 123 Übung zur Gesundheitsökonomik [2-std.]
A. Prinz
Di 14-16 — HS I
- 124 Ausgewählte Probleme der wirtschaftlichen Integration Europas [2-std.]
P.-G. Schmidt
Mi 16-18 — S 1

Seminare

- 125 Wirtschaftspolitisches Seminar [2-std.]
H. Bartling
Z. u. O. w. n. b.
- 126 Wirtschaftspolitisches Forschungs- und Doktorandenseminar [2-std.]
H. Bartling und W. Zohnhöfer
Z. u. O. w. n. b.

- 127 Seminar Arbeitsmarktpolitik [2-std.]
A. Prinz
Z. u. O. w. n. b.
- 128 Interdisziplinäres Seminar: »Arbeitslosigkeit« [2-std.]
M. Kulesa, W. Zohnhöfer, A. Anzenbacher (FB 01)
Z. u. O. w. n. b.

FINANZWISSENSCHAFT

Vorlesungen

- 129 Finanzwissenschaft II: Allgemeine Steuerlehre [2-std.]
G. Tillmann
Do 12-14 — N 2
- 130 Finanzwissenschaft III: Besondere Steuerlehre [4-std.]
R. Peffekoven
Mo 10-12, Di 10-12 — RW 2
- 131 Finanzierungssystem der Europäischen Union (WF) [2-std.]
R. Peffekoven
Di 16-18 — Hs III

Übung

- 132 Finanzwissenschaftliche Übung für Fortgeschrittene [2-std.]
G. Tillmann
Do 8-10 — Hs III

Kolloquium

- 133 Repetitorium für Examenskandidaten [2-std.]
R. Peffekoven
Mo 16-18 — RW 3
- 134 Finanzwissenschaftliches Repetitorium für Examenskandidaten [2-std.]
S. Klomfaß
Mo 14-16 — HS II

Seminare

- 135 Seminar aus Finanzwissenschaft [2-std.]
G. Tillmann
Z. u. O. w. n. b.
Blockveranstaltung

**BETRIEBSWIRTSCHAFTSLEHRE
(GRUNDSTUDIUM)**
Vorlesungen

- 136 Produktionswirtschaft [4-std.]
K. Bellmann
Mo 10-14 — RW 1
- 137 Einführung in die EDV für Wirtschaftswissenschaftler [4-std.]
A. Guba
Di 12-14, Do 8-10 — RW 1
- 138 Kosten- und Leistungsrechnung [2-std.]
U. Mildenberger
Do 16-18 — RW 1
- 139 Finanzwirtschaft & Investition [3-std.]
K. Sandmann
Mi 12-15 — RW 1
- 140 Buchführung und Jahresabschluß [3-std.]
S. Schreiber
Do 12-14, 14-tägl.: Mo 14-16 — HS 8

**BETRIEBSWIRTSCHAFTSLEHRE
(HAUPTSTUDIUM)**
Vorlesungen

- 141 Steuern und betriebliche Entscheidung [4-std.]
R. Euler
Do 16-18 — N 1
Fr 14-16 — Audimax
- 142 Marketingtheorie [2-std.]
A. Herrmann
Mo 12-14 — S 1
- 143 Grundlagen des Jahresabschlusses (A) [2-std.]
J. Knoth
Di 10-12 — N 1

- 144 Investition und Finanzierung [2-std.]
S. Trautmann
Fr 10-12 — S 1

Übungen

- 145 Betriebswirtschaftliche Übung für Fortgeschrittene [2-std.]
A. Haritz
Mi 18-20 — HS 7
- 146 Übung zur Allgemeinen BWL [2-std.]
S. Trautmann
Mo 14-16 — N 1
- 146a Betriebswirtschaftliche Übung für Fortgeschrittene [2-std.]
F. A. Stein
Mi 12-14 — N 1
- 147 Workshop wissenschaftliches Arbeiten
A. Guba
Z. u. O. w. n. b.
Blockveranstaltung

WAHLPFLICHTFÄCHER
Vorlesungen

- 148 Industrielle Fertigungstechnologien [2-std.]
K. Bellmann
Do 14-16 — HS II
- 149 Taktisches und operatives Produktmanagement [2-std.]
K. Bellmann
Do 12-14 — Hs II
- 150 Produktion und Umwelt [2-std.]
K. Bellmann
Di 16-18 — RW 3
- 151 Organisationstheorie [2-std.]
R. Bronner
Mi 10-12 — RW 3

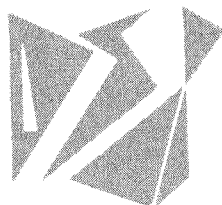

Data Service & Information
<http://www.dsidata.com>

Wirtschaftsstatistiken der Europäischen Union
EU Gemeinschaftsrecht (Celex)
EU Ausschreibungen (TED)

- 152 Unternehmenspolitik [2-std.]
R. Bronner
Do 12-14 — RW 2
- 153 Besteuerung von Personen- und Kapitalgesellschaften [2-std.]
R. Euler
Fr 10-12 — HS II
- 154 Marketing in Theorie und Praxis [2-std.]
O. P. Heil
Do 18-20 — RW 2
- 155 Käuferverhalten [2-std.]
O. P. Heil
Do 16-18 — RW 2
- 156 Marketing Management
O. P. Heil
Do 14-16 — RW 3
- 157 Werbepolitik und Markenmanagement [2-std.]
A. Herrmann
Mo 8-10 — RW 2
- 158 Produktmanagement [2-std.]
A. Herrmann
Di 12-14 — RW 2
- 159 Planung und Entwicklung von Informations- und Kommunikationssystemen II [2-std.]
H. Kargl
Mo 10-12 — RW 4
- 160 Informationsmanagement [2-std.]
H. Kargl
Di 8-10 — RW 2
- 161 Rechnungslegung II (Konzernabschluß) [4-std.]
J. Knoth
Mi 14-16 — N 2
Do 12-14 — N 1
- 162 Jahresabschlußanalyse [2-std.]
J. Knoth
Di 14-16 — N 2
- 163 Prozeßmanagement und Workflow [2-std.]
G. Maurer, A. Guba
Z. w. n. b. — PC-Pool: 00/275
- 164 Risikomanagement von Versicherungen [4-std.]
K. Sandmann
Mi 16-18, Do 11-13 — RW 3
- 165 Finanzwirtschaft II [2-std.]
S. Trautmann
Mi 14-16 — RW 2
- 166 Finanzderivate II [2-std.]
S. Trautmann
Mi 10-12 — RW 2

- 167 Planung und Entscheidung
R. Bronner
Mo-Fr 9-17 — RW 2, RW 3, RW 4, RW 5
Blockveranstaltung: 19.-23.10.1998

Übungen

- 168 Anleitung zum selbständigen Üben mit CASE-Tools [1-std.]
H. Kargl
Z. w. n. b. — PC-Pool
- 169 Übung zu Finanzderivate II [1-std.]
A. K. Kampovski
Do 10-12 (14 tgl.) — RW 4
- 170 Übung zu Finanzwirtschaft II [1-std.]
M. Dreher
Do 10-12 (14 tgl.) — RW 4
- 171 Kooperative Führung
R. Bronner, M. Kollmannsperger
Mi-Sa 9-17 — HS 11
Blockveranstaltung: 14.-17.10.1998

Kolloquium

- 172 Kolloquium für Diplomanden [2-std.]
K. Junge, A. Haritz
Do 18-20 — HS IV
- 173 Kolloquium zur Wirtschaftsinformatik [2-std.]
H. Kargl
Z. u. O. w. n. b.
- 174 Kolloquium für Examenskandidaten [2-std.]
J. Knoth
Do 16-19 — RW 3
- 175 Bank- und Finanzwirtschaftliches Kolloquium, »Seminar on Banking and Finance« [2-std.]
S. Trautmann
Mi 17-19 — RW 2

Seminare

- 176 Produktionswirtschaftliches Seminar [2-std.]
K. Bellmann durch Mitarbeiter
Di 10-12 — HS V
- 177 Organisations-Seminar [2-std.]
R. Bronner
Mi 14-16 — RW 5
- 178 Steuerseminar [2-std.]
R. Euler
Do 10-12 — HS V

- 179 Strategisches Management mit System Dynamics [2-std.]
U. Mildenberger
Do 16-18 — Hs VII
- 180 Marketingseminar [2-std.]
O. P. Heil
Di 18-20 — RW 3
- 181 Seminar zur Marketingtheorie [2-std.]
A. Herrmann
Mo 16-18 — HS III
- 182 Seminar im Wahlfach Rechnungslegung der Unternehmung und Wirtschaftsprüfung [2-std.]
J. Knoth
Z. u. O. w. n. b.
Blockveranstaltung
- 183 Seminar zur Finanzinnovation [2-std.]
K. Sandmann
Do 14-16 — HS VI
- 184 Seminar zur Finanzwirtschaft [2-std.]
S. Trautmann
Z. u. O. w. n. b.
Blockveranstaltung
- 185 Forschungsseminar für Diplomanden und Doktoranden [2-std.]
S. Trautmann
Fr 14-16 — RW 5

MATHEMATIK, STATISTIK, ÖKONOMETRIE

Vorlesungen

- 186 Mathematik für Wirtschaftswissenschaftler A (GS) [2-std.]
N. N.
Fr 10-12 — RW 1
- 187 Statistische Methodenlehre II (GS) [4-std.]
P. Schulze
Do 10-12, Fr 12-14 — RW 1
- 188 Methoden der Wirtschaftsprognose [2-std.]
P. Schulze
Fr 10-12 — HS IV

Übungen

- 189 Übungen zur Mathematik für Wirtschaftswissenschaftler (GS) [2-std.]
N. N.
Z. u. O. w. n. b.
Mehrere Parallelveranstaltungen

- 190 Übungen zur statistischen Methodenlehre II (GS) [2-std.]
P. Schulze durch Mitarbeiter
Z. u. O. w. n. b.
Mehrere Parallelveranstaltungen
- 191 Übung zur Mathematik/Statistik für Fortgeschrittene für Examenskandidaten [2-std.]
E. Härter
Z. u. O. w. n. b.
- 192 Statistisch-ökonomische Übungen für Fortgeschrittene [2-std.]
P. Schulze durch Mitarbeiter
Z. u. O. w. n. b.

Kolloquium

- 193 Statistisch-ökonomisches Kolloquium für Examenssemester [2-std.]
P. Schulze
Do 12-14 — Hs I

WIRTSCHAFTS- UND SOZIALGESCHICHTE

Vorlesung

- 194 Vorlesung zur Wirtschafts- und Sozialgeschichte nach dem 2. Weltkrieg (1945-1955) [2-std.]
V. Hentschel
Mi 10-12 — HS IV

Seminar

- 195 Seminar zur Wirtschafts- und Sozialgeschichte [2-std.]
V. Hentschel
Fr 10-12 — Hs I

WIRTSCHAFTSPÄDAGOGIK

Vorlesungen im Grund- und Hauptstudium

- 196 Einführung in die Wirtschaftspädagogik [2-std.]
K. Beck
Mo 14-16 — RW 2
- 197 Didaktische Grundlagen der kaufmännischen Berufserziehung I [2-std.]
K. Beck
Di 10-12 — RW 3

Übungen für Anfänger (Grundstudium)

- 198 Analyse kaufmännischer Lehrpläne [2-std.]
G. Minnameier
Mi 12-14 — RW 5

- 199 Unterrichtsbeobachtung und Lehrversuche
A. Zirkel
Blockveranstaltung: 12-16.10.1998 — RW 5
- 200 Planung und Evaluation des kaufmännischen
Unterrichts [2-std.]
G. Piquardt
Di 12-14 — Hs I
- 201 Institutionen, Strukturen und Entwicklungen
des beruflichen Schulwesens [2-std.]
M. Decker
Do 12-14 — Hs V

Übungen für Fortgeschrittene (Hauptstudium)

- 202 Lehren und Lernen in konstruktivistischer
Sicht [2-std.]
G. Minnameier
Mo 10-12 — RW 5
- 203 Erziehungswissenschaftliche Forschungsme-
thoden im Kontext empirischer Wirtschafts-
pädagogik [2-std.]
C. Sczesny
Fr 10-12 — RW 3
- 204 Neuere Geschichte der Unterrichtsmethodik
[2-std.]
C. Sczesny
Fr 8-10 — RW 5
- 205 Unterweisung in der betrieblichen Ausbil-
dung [2-std.]
N. N.
Mi 10-12 — RW 5
- 206 Das »Duale System« im Spannungsfeld von
Allgemeinbildung und Berufsbildung
[2-std.]
N. N.
Di 10-12 — Hs VI

Kolloquien

- 207 Erziehungswissenschaftliches Kolloquium
[1-std.]
K. Beck
14-tägl.: Di 14-16 — RW 5
Beginn: 03.11.1998
- 208 Kolloquium für Examenskandidaten
[1-std.]
K. Beck
14-tägl.: Di 14-16 — RW 5
Beginn: 24.11.1998

Seminar

- 209 Unterrichtsmethoden in der kaufmännischen
Berufserziehung [2-std.]
K. Beck
Mi 10-12 — RW 4
Beginn: 28.10.1998

FREMDSPRACHEN

Übung

- 210 Reading and Discussing Newspaper Articles
(Mainly Business News) [2-std.]
P. Erlebach
Fr 15-17 — Hs V

Seminar

- 211 The European Union (to be followed by »Stu-
dents Present their Areas of Studies«)
[2-std.]
P. Erlebach
Mo 18 s.t.-19.30 — Hs V



Wer zu SPAETH kommt, den belohnt das Leben

(Michail Gorbatschow)

Eberhard Spaeth

Gaustraße 34

55116 Mainz

Tel.: 0 61 31/22 55 82

Fax.: 0 61 31/22 55 87



Öffnungszeiten:

Mo, Di, Do, Fr
9:30 - 18:30

Mi, Sa
9:30 - 13:00

s/w-Kopien, Farbkopien, Ausdrucke von Dateien in s/w oder Farbe, Scans, Stempel, Faxservice,
Kopiergeräte, -zubehör und -service, Papiere

Fachbereich 04: Medizin

- Postanschrift: 55131 Mainz
- Diensträume: Obere Zahlbacher Straße 63, Gebäude 912, Fax 17-34 87
- Dekan:
Univ.-Prof. Dr. med. Sven Olaf HOFFMANN
- Prodekan:
Univ. Prof. Dr. med. Peter VAUPEL
- Planungsreferent: Dr. Jürgen HIPPCHEM,
Tel. 17-34 75
- Büroleiter: N. N., Tel. 17-34 81
- Sekretariat: Elisabeth SELTMANN,
Tel. 17-31 80/73 86, Sprechzeiten n. V.
- Mündliche Prüfungen II. Abschnitt:
Roswitha HEBEL, Tel. 17-27 71
- Promotionen: Veronika WÖLFLE,
Sprechzeiten: Mo-Do 9-12, Tel. 17-31 86

- Habilitationen: Gisela RUMSEY,
Sprechzeiten: Mo-Do 9-12, Tel. 17-28 32
- Haushalt: Heidemarie BRAUN,
Sprechzeiten: Mo-Do 11-13, Tel. 17-34 82;
Roswitha HEBEL, Sprechzeiten: Mo-Do 9-12,
Tel. 17-27 71
- Poststelle: N. N., Tel. 17-34 81

Bereichsausschuß Theoretische Medizin

- Postanschrift: 55131 Mainz
- Diensträume: Obere Zahlbacher Str. 67,
Geb. 905 (Hochhaus)
- Vorsitzender: Univ.-Prof. Dr. S. BHAKDI
- Stellv. Vorsitzender: Univ.-Prof. Dr. P. VAUPEL
- Sekretariat: I. MAKOWIECKI,
Tel. 17-73 41, Fax 39-23 59

Informationen für Studierende

Studiendekan des Fachbereichs Medizin

und Beauftragter für Studienfachberatung für den Bereich Klinik (zugleich Unterrichtsbeauftragter für den 1., 2. und 3. klinischen Studienabschnitt):

- Univ.-Prof. Dr. R. WANITSCHKE,
Sprechzeiten: Di-Do 11-11.30
Studiendekanat: Fax 17-55 81
Maria-Theresia HERRMANN, 5., 6. klin. Sem.,
Praktisches Jahr, Tel. 17-31 85,
Bettina KRÖHLER, 1.-4. klin. Sem., Tel. 17-34 85,
Gabriele ROSSMANN, Tel. 17-34 85,
Sprechzeiten: Mo-Do 9-11.30
- Projekt »Evaluation der Lehre«: Dipl.-Psych.
Andrea HANS, Zi. 01-414, Tel. 17-34 78,
Diensträume: Obere Zahlbacher Straße 63,
1. OG, 55131 Mainz, Fax 17-34 87,
Sprechzeiten: Mo-Do 11-12.30

Studienbeauftragter für den Bereich Vorklinik

- Dr. K. BRODDA,
Sprechzeiten: Di, Do 13-13.30,
Sekretariat: Edelgard NEUFURTH,
Tel. 39-57 99, Sprechzeiten: Mo-Fr 9-12,
Diensträume: Duesbergweg 6
(Campus universitatis), Zi. 01-430

Einführungsveranstaltungen für Studienanfänger, Fach- und Hochschulortwechsler für Medizin und Zahnmedizin

Woche vor Semesterbeginn: Tag, Zeit und Ort werden durch Aushang bekanntgegeben (Campus universitatis)

Vertrauensdozenten für Ausländische Studierende

BEREICH VORKLINIK:

- Univ.-Prof. Dr. rer. nat. D. PETUTSCHNIG,
Anatomisches Institut, Becherweg 13, Zi. 01-464, Tel. 39-25 32, Sprechzeiten n. V.
Sekretariat: C. HOFFMANN, Zi. 01-474, Tel. 39-22 39, Sprechzeiten: Mo, Mi 10-11, O. n. V.
Vertreter: Univ.-Prof. Dr. med. E. STOFFT, Anatomisches Institut, Becherweg 13, Tel. 39-21 72, Sprechzeiten n. V.

BEREICH KLINISCH-THEORETISCHE INSTITUTE:

- Univ.-Prof. Dr. med. H. KILBINGER, Zi. 1348,
Tel. 17-73 79, Sprechzeiten n. V., Obere Zahlbacher Straße 67

BEREICH KLINIKUM:

- Hochschuldozentin Dr. S. MOHR-KAHALY,
II. Medizinische Klinik, Reisingerweg 2,

Tel. 17-72 65,
Dr. H. GAMM, III. Medizinische Klinik,
Schwerpunkt Hämatologie, Naunynweg 1, Zi.
203, 2. Stock, Tel. 17-72 43, Sprechzeiten n. V.,
Sekretariat: Tel. 17-72 44

universitatis), Tel. 39-25 32
Sekretariat: C. HOFFMANN, Zi. 01-474, Tel.
39-22 39, Sprechzeiten Mo, Mi 10-11 O. n. V.
Stellvertreter: Univ.-Prof. Dr. med. E. STOFFT,
Anatomisches Institut, Becherweg 13, Tel.
39-21 72

Beauftragter für die Ausstellung von Leistungsnachweisen gemäß BAföG:

- Univ.-Prof. Dr. rer. nat. D. PETUTSCHNIGK,
Anatomisches Institut, Becherweg 13 (Campus

Unterrichtsbeauftragte der Studienfächer der Medizin:

Vorklinik:

- *Anatomie*: Univ.-Prof. Dr. E. STOFFT, Anatomisches Institut, Tel. 39-21 72
- *Physiologie und Pathophysiologie*: Prof. Dr. G. BÖHMER, Institut für Physiologie und Pathophysiologie
- *Physiologische Chemie und Pathobiochemie*: Univ.-Prof. Dr. Dr. B. SCHMIDT, Institut für Physiologische Chemie und Pathobiochemie, Tel. 39-59 22
- *Medizinische Psychologie und Medizinische Soziologie*: Univ.-Prof. Dr. G. HUPPMANN, Abt. f. Med. Psychologie u. Med. Soziologie, Tel. 39-59 04

Klinik:

- *Hygiene*: Univ.-Prof. Dr. Dr. B. JANSEN, Abteilung für Hygiene, Obere Zahlbacher Straße 67, Tel. 17-31 26
- *Mikrobiologie*: PD Dr. M. MAEURER, Institut für Medizinische Mikrobiologie, Obere Zahlbacher Straße 67, Tel. 17-72 37, 17-31 44
- *Geschichte der Medizin*: Univ.-Prof. Dr. phil. W. F. KÜMMEL, Medizinhistorisches Institut, Am Pulverturm 13, Tel. 17-73 55
- *Arbeits- und Sozialmedizin*: Univ.-Prof. Dr. med. J. KONIETZKO, Institut für Arbeits- und Sozialmedizin, Obere Zahlbacher Straße 67, Tel. 17-32 33
- *Immunologie*: Univ.-Prof. Dr. med. E. RÜDE, Institut für Immunologie, Obere Zahlbacher Straße 67, Tel. 17-72 88
- *Pharmakologie*: Univ.-Prof. Dr. H. KILBINGER, Obere Zahlbacher Straße 67, Tel. 17-73 79
- *Rechtsmedizin*: Univ.-Prof. Dr. Dr. R. URBAN, Institut für Rechtsmedizin, Pulverturm 3, Tel. 17-21 79
- *Anästhesiologie*: Univ.-Prof. Dr. med. M. HALMAGYI, Klinik für Anästhesiologie, Ehrlichweg 5, Tel. 17-71 72

- *Augenheilkunde*: Dr. S. PITZ, Augenklinik, Helmholtzweg 1, Tel. 17-25 33
- *Chirurgie*: Dr. med. M. MÖRSCHER, Chirurgische Klinik, Ehrlichweg 6, Tel. 17-20 75
- *Dermatologie*: Prof. Dr. med. P. SCHRAMM, Hautklinik, Helmholtzweg 16, Tel. 17-72 59
- *Gynäkologie und Geburtshilfe*: Univ.-Prof. Dr. med. P. BROCKERHOFF, Klinik für Geburtshilfe und Frauenkrankheiten, Semmelweisweg 5, Tel. 17-73 16
- *Hals-Nasen-Ohren-Heilkunde*: PD Dr. J. MAURER, Hals-Nasen-Ohren-Klinik, Helmholtzweg 1, Tel. 17-27 95
- *Innere Medizin I*: Univ.-Prof. Dr. med. R. WANITSCHKE, I. Med. Klinik und Poliklinik, Naunynweg, Tel. 17-71 18
- *Innere Medizin II*: Hochschuldoz. Dr. S. MOHRKAHALY, II. Med. Klinik und Poliklinik, Billrothweg 2, Tel. 17-72 65
- *Innere Medizin III*: PD Dr. G. ZEILE, Schwerpunkt Hämatologie, Naunynweg 1, Tel. 17-71 48
- *Neurochirurgie*: PD Dr. R. SCHUBERT, Neurochirurgische Klinik, Czernyweg 9a, Tel. 17-21 13
- *Neurologie*: N. N., Klinik und Poliklinik für Neurologie, Pettenkoferweg 5, Tel. 17-22 22
- *Orthopädie*: PD Dr. P. EYSEL, Klinik für Orthopädie, Billrothweg 6, Tel. 17-73 74
- *Pädiatrie*: PD Dr. S. MUNDLOS, Kinderklinik, Czernyweg 1, Zi. 68, Tel. 17-73 28
- *Pathologie*: PD Dr. J. KRIEGSMANN, Institut für Pathologie, Reisingerweg 4, Zi. 10a, Tel. 17-73 03
- *Psychiatrie*: PD Dr. Dr. J. RÖSCHKE, Psychiatrische Klinik und Polikl., Untere Zahlbacher Straße 8, Tel. 17-73 63
- *Psychotherapie*: Dr. A. ECKARDT, Klinik für Psychosomatische Medizin und Psychotherapie, Untere Zahlbacher Straße 8, Tel. 17-21 68

- *Radiologie*: Univ.-Prof. Dr. med. J. KUTZNER, Klinik und Poliklinik für Radiologie, Geb. 210, UG, Naunynweg 9, Tel. 17-71 25
- *Statistik und Dokumentation*: Univ.-Prof. Dr. med. G. HOMMEL, Institut für Med. Statistik und Dokumentation, Obere Zahlbacher Straße 69, Zi. 108, Tel. 17-32 32
- *Urologie*: PD Dr. M. FISCH, Urologische Klinik, Pettenkoferweg, Bau 604, Zi. E 223, Tel. 17-72 03
- *Allgemeinmedizin*: Prof. Dr. med. G. FAUST, Münsterplatz 10, 55116 Mainz, Tel. 22-06 02

Studienfächer und -abschlußmöglichkeiten sowie Studien-, Prüfungs- und Promotionsordnungen

- Zulassungsbeschränkungen: Das Studium der Medizin und der Zahnmedizin ist zulassungsbeschränkt; Bewerbungen sind an die ZVS, Sonnenstraße 171, 44128 Dortmund, zu richten.
- **Medizin:**
 - **Staatsexamen**
Die Studienordnung des Fachbereichs Medizin der Johannes Gutenberg-Universität Mainz im Rahmen der Ausbildungs- und Studienordnung für das Studium der Medizin ist im Studiendekanat des Fachbereichs Medizin erhältlich.
»Approbationsordnung für Ärzte« (ÄAppO) vom 28.10.1970 in der Fassung der Bekanntmachung vom 14.7.1987 (BGBl. I, S. 1593) und 7. Verordnung zur Änderung der Approbationsordnung für Ärzte vom 21.12.1989. (Die Approbationsordnung ist zu beziehen vom Deutschen Ärzte-Verlag GmbH, Lövenich, Kreis Köln.)
 - **Organisation und Durchführung des mündlichen Abschnitts in der Ärztlichen Vorprüfung (ÄAppO)**
Beauftragter:
Hochschuldozent Prof. Dr. H. J. BRETER,
Vertreter: Univ.-Prof. Dr. Dr. B. SCHMIDT
 - **Organisation und Durchführung der mündlichen Prüfungen im 2. Abschnitt der Ärztlichen Prüfung (ÄAppO)**
Beauftragter: Univ.-Prof. Dr. S. O. HOFFMANN
 - **Prüfungskommission für den mündlichen Teil des 3. Abschnitts der Ärztlichen Prüfung (ÄAppO)**
Vorsitzender: N. N.,
Vertreter: Univ.-Prof. Dr. M. THELEN
 - **Landesprüfungsamt für Studierende der Medizin und Pharmazie: s. S.77**
 - **Promotion, die eine Abschlußprüfung voraussetzt.**
Die Promotionsordnung des Fachbereichs Me-

dizin der Johannes Gutenberg-Universität Mainz ist im Dekanat, Promotionsbüro, Tel. 17-31 86, erhältlich.

Der Fachbereich Medizin verleiht den akademischen Grad eines Doktors der Medizin (Dr. med.), eines Doktors der Zahnmedizin (Dr. med. dent.) sowie eines Doktors der physiologischen Wissenschaften (Dr. rer. physiol.).

▪ Zahnmedizin:

• **Staatsexamen**

Der Studienplan für das Studium der Zahn-, Mund- und Kieferheilkunde an der Johannes Gutenberg-Universität Mainz ist im Geschäftszimmer der Klinik und Polikliniken für Zahn-, Mund- und Kieferkrankheiten erhältlich.

Approbationsordnung für Zahnärzte in der Fassung vom 19. 6. 1964, zuletzt geändert durch die Röntgenverordnung vom 8. 1. 1987 (BGBl. I, S. 114).

▪ Ausschuß für die naturwissenschaftliche und zahnärztliche Vorprüfung

Vorsitzender: Univ.-Prof. Dr. P. VAUPEL,

Vertreter: Univ.-Prof. Dr. D. PETUTSCHNIGK;

Univ.-Prof. Dr. Dr. B. SCHMIDT

▪ Ausschuß für zahnärztliche Prüfung

Vorsitzender: Univ.-Prof. Dr. H. MÜNTEFERING,

Vertreter: Univ.-Prof. Dr. B. WILLERSHAUSEN-

ZÖNNCHEN, Univ.-Prof. Dr. S. BHAKDI,

Geschäftsstelle: B. RITTER, Landesprüfungsamt für Studierende der Medizin und Pharmazie, Rheinallee 97-101, Geschäftsräume: Schießgartenstr. 6, 55116 Mainz, Sprechzeiten: Mo-Fr 9-12, Tel. 16-44 60, Fax 16-20 15, s. S. 77

• **Promotion, die eine Abschlußprüfung voraussetzt**
Promotionsordnung siehe Medizin/Promotion

Institut für medizinische und pharmazeutische Prüfungsfragen

Große Langgasse 8, 55116 Mainz, Tel. 28-13-0

Anschrift der Fachschaften

- **Medizin Vorklinik**, Becherweg 13, Anatomisches Institut, Zi. 00-414. Tel. 39-34 65, 55099 Mainz
- **Medizin Klinik**, Obere Zahlbacher Straße 63, UG, Tel. 17-25 37, 55131 Mainz
- **Zahnmedizin Vorklinik**, Becherweg 13, Anatomisches Institut, Zi. 00-412, Tel. 39-33 90, 55099 Mainz
- **Zahnmedizin Klinik**, Augustusplatz 2, Keller, Tel. 17-28 62, 55131 Mainz

Wissenschaftliche Einrichtungen

Integrierte wissenschaftliche Einrichtungen mit eigener Leitung und eigener Verwaltung

Bereich Vorklinik

Die wissenschaftlichen Einrichtungen des Bereichs Vorklinik befinden sich auf dem Campus universitatis, 55099 Mainz, Fax 39-59 46

Anatomisches Institut

- Becherweg 13, Fax 39-37 19
- Postanschrift: 55099 Mainz
- Geschäftsführender Leiter: Univ.-Prof. Dr. E. STOFFT, Tel. 39-21 72, Sekretariat: Tel. 39-23 61, Fax 39-37 19, Univ.-Prof. Dr. E. SCHULTE, Tel. 39-22 38, Sekretariat: R. DECHAU, Tel. 39-27 22, Fax 39-54 01; N. N., Zi. 1474, Tel. 39-22 39, Univ.-Prof. Dr. L. VOLLRATH, Tel. 39-23 62, Sekretariat: U. HULICK, R. HEINSS, Tel. 39-23 61, Fax 39-37 19
- Universitätsprofessoren: Dr. M. KONERDING, Tel. 39-25 49, Fax 39-47 10, Dr. R. LEUBE, Tel. 39-27 31, Dr. D. PETUTSCHNIGK, Tel. 39-25 32, Dr. E. STOFFT, Tel. 39-21 72
- Professor: Dr. S. REUSS, Tel. 39-32 07
- Hochschuldozenten: Dr. T. MÜLLER, Tel. 39-34 94, Dr. R. SPESSERT, Tel. 39-37 18, Dr. A. ZSCHÄBITZ, Tel. 39-56 53
- Wissenschaftlicher Assistent: Dr. R. WINDORFER, Tel. 39-37 20
- Wiss. Mitarbeiter: Dr. P. HUHNS, Dr. H. JASTROW, Dr. C. KHALEDPOUR, Dr. V. KRAHN, Dr. J. RIENÄCKER, Dr. J. RUDE, Dr. J. SCHENDA, Dr. I. SPIWOKS-BECKER

Institut für Physiologie und Pathophysiologie

- Duesbergweg 6, Fax 39-57 74
- Postanschrift: 55099 Mainz
- Geschäftsführender Leiter: Univ.-Prof. Dr. P. VAUPEL M.A. (Univ. Harvard), Tel. 39-59 29, Stellvertreter: Prof. Dr. rer. nat. G. BÖHMER, Tel. 39-57 70

PHYSIOLOGIE:

- Univ.-Prof. Dr. U. POHL, Tel. 39-59 44, Fax 39-56 44

Sekretariat: C. WELLER, M. ZANCHETTA, Tel. 39-59 44

- Universitätsprofessoren: Dr. R.-D. TREEDE, Tel. 39-57 15, Fax 39-59 02
- Hochschuldozent: Prof. Dr. G. BÖHMER, Tel. 39-57 70
- Wiss. Assistent: Dr. W. MAGERL
- Wiss. Mitarbeiter: Dr. J. BERGELER, Dr. S. BOLZ, Dr. K. BRODDA, Dr. T. GLOE, H. VOGEL, Dr. C. DEWIT

PATHOPHYSIOLOGIE:

- Univ.-Prof. Dr. P. VAUPEL M.A. (Univ. Harvard), Tel. 39-59 29, Fax 39-57 74, Sekretariat: S. BUA, Tel. 39-59 29, H. RAHN, Tel. 39-52 03, C. STEINBACH, Tel. 39-57 61,
- Universitätsprofessoren: Dr. W. MÜLLER-KLIESER, Tel. 39-57 61, Dr. R. ZANDER, Tel. 39-59 30
- Wiss. Assistenten: Dr. D. BICKES-KELLEHER, Dr. O. THEWS, Dr. S. WALENTA
- Wiss. Mitarbeiter: Dr. A. KLEIN, Dr. W. LANG, Dr. B. LECHER

Institut für Physiologische Chemie und Pathobiochemie

- Duesbergweg 6
- Postanschrift: 55099 Mainz
- Geschäftsführender Leiter: Univ.-Prof. Dr. A. MAELICKE, Tel. 39-59 12, Institutssekretariat: G. ZIMMERMANN, Tel. 39-59 19, S. SEILS, Tel. 39-57 94

PHYSIOLOGISCHE CHEMIE:

- Univ.-Prof. Dr. A. MAELICKE, Tel. 39-59 12, Sekretariat: H. RESCH, Tel. 39-59 11, Fax 39-35 36, [resch@goofy.zdv.uni-mainz.de]
- Universitätsprofessoren: Dr. E. J. ZÖLLNER (beurlaubt)
- Hochschuldozenten: Prof. Dr. J. ARENDES, Tel. 39-59 36, Dr. S. REINHARDT, Tel. 39-57 97
- Wiss. Assistenten: Dr. T. HERGET, Tel. 39-57 97, Dr. A. SCHRATTENHOLZ-HAMMAR, Tel. 39-59 97

- Wiss. Mitarbeiter:
Dr. R. BLASBERG, Dr. W. HENNIG, Dr. R. JOSTOCK

PATHOBIOCHEMIE:

- Univ.-Prof. Dr. W. MÜLLER-ESTERL,
Tel. 39-58 90,
Sekretariat S. HOLZ, Tel. 39-58 90, Fax 39-57 92
- Universitätsprofessor:
Dr. Dr. B. SCHMIDT, Tel. 39-59 22
- Hochschuldozenten:
Prof. Dr. H.-J. BRETER, Tel. 39-59 09,
Dr. W. JAHNEN-DECHENT, Tel. 39-57 93
- Wiss. Assistent:
Dr. J. DEDIO, Tel. 39-55 00
- Wiss. Mitarbeiter: Dr. A. MAIDHOF

ABTEILUNG FÜR ANGEWANDTE MOLEKULARBIOLOGIE

- Leitung:
Univ.-Prof. Dr. W. E. G. MÜLLER,

Tel. 39-59 10,
Sekretariat: D. ZIMMERMANN-LUTZ,
Tel. 39-57 89, Fax 39-52 43

- Hochschuldozenten:
Prof. Dr. Dr. H.-C. SCHRÖDER, Tel. 39-57 91,
Prof. Dr. M. BACHMANN (Hermann- und Lilly-Schilling-Stiftungsprofessur), Tel. 39-57 95

Abteilung für Medizinische Psychologie und Medizinische Soziologie

- Duesbergweg 6, Fax 39-27 50
- Postanschrift: 55099 Mainz
- Leitung: Univ.-Prof. Dr. G. HUPPMANN,
Sekretariat: H. BAUS, Tel. 39-59 04, Fax 39-27 50
- Honorarprofessor:
Dr. W. FISCHER-ROSENTHAL
- Wiss. Mitarbeiter:
M. BRIEGER, S. FISCHBECK, J. M. GIESLER,
I. HUB, B. LIPPS

Bereich Klinisch-Theoretische Institute

Institut für Medizinische Mikrobiologie und Hygiene

- Obere Zahlbacher Straße 67 (Hochhaus),
Gebäude 905, Fax 39-23 59
- Postanschrift:
Obere Zahlbacher Str. 67, 55131 Mainz
- Leitung:
Univ.-Prof. Dr. S. BHAKDI, Tel. 17-73 41,
Sekretariat: I. MAKOWIECKI, Tel. 17-73 42,
Sprechzeiten 8-17, Zi. 945
- Universitätsprofessoren:
Dr. M. LOOS, Tel. 17-72 37/31 44,
Dr. R. E. STREECK, Tel. 17-32 09
- Privatdozenten: Dr. C. VON EICHEL-STREIBER,
Tel. 17-22 04, Dr. M. MAEURER, Tel. 17-36 45
- Wiss. Assistenten: Dr. R. PRANGE, Dr. M. SAPP
- Wiss. Mitarbeiter: Dr. C. BIERMANN, Dr. S. DANIELLO, Dr. R. GENITSARIOTIS, Dr. G. GRUBER, Dr. M. HUSMANN, Dr. B. JAHN, Dr. M. KLOUCHE, Dr. M. PALMER, Dr. F. PETRY, Dr. A. WALEVA, Dr. I. WALEV

ABTEILUNG FÜR HYGIENE UND UMWELTMEDIZIN

- Obere Zahlbacher Str. 67 (Hochhaus),
Gebäude 905, Fax 17-66 28
- Postanschrift:
Obere Zahlbacher Str. 67, 55131 Mainz
- Leitung:
Univ.-Prof. Dr. Dr. B. JANSEN, Tel. 17-31 26,

Sekretariat: G. TUTTAS, G. VOGEL,
Zi. 649, Tel. 17-31 26

- Professor:
Dr. H. R. EDENHARDER, Tel. 17-31 63
- Wiss. Mitarbeiter: Dr. R. KIMBEL, Dr. W. KOHNEN, PD Dr. M. PIETSCH, Dr. M. SPIELMANN
- Krankenhaushygiene:
Sekretariat: S. JUNG, Tel. 17-32 25,
Wiss. Mitarbeiter: Dr. R. MACHMERTH,
Hygienefachkraft: R. METZ, Tel. 17-31 49

Institut für Virologie

- Obere Zahlbacher Str. 67 (Hochhaus), Gebäude 905, Fax 39-56 04
- Postanschrift:
Obere Zahlbacher Str. 67, 55131 Mainz
- Leitung:
Univ.-Prof. Dr. M. J. REDDEHASE, Tel. 17-36 51,
Sekretariat: M. SCHWARZ-KNÖCK,
Zi. 708, Tel. 17-36 50
- Universitätsprofessor: Dr. B. PLACHTER,
Tel. 17-36 52,
Sekretariat: G. SEEWALD, Tel. 17-51 13
- Virologische Diagnostik:
Dr. K. WEISE, Dr. J. PODLECH, Tel. 17-31 34
- Wiss. Assistenten:
Dr. R. BARTENSCHLAGER, Tel. 17-44 51,
Dr. J. BENINGA, Tel. 17-51 20
- Wiss. Mitarbeiter: Dr. R. HOLTAPPELS,
Dipl.-Biol. H.-P. STEFFENS

Medizinhistorisches Institut

- Am Pulverturm 13, Gebäude 906, Fax 17-66 82, <http://www.uni-mainz.de/FB/Medizin/medhist.htm>
- Postanschrift:
Am Pulverturm 13, 55131 Mainz
- Leitung:
Univ.-Prof. Dr. W. F. KÜMMEL, Tel. 17-73 55, Sekretariat: Brigitte MERL, Sprechzeiten: 10-13, 15-16, Zi. 00131, Tel. 17-73 56
- Bibliothek: Dipl.-Bibliothekarinnen D. LOCH und C. WAURICK, Tel. 17-73 54, Zi. U 1124
- Hochschuldozenten:
Prof. Dr. K.-D. FISCHER M.A., Tel. 17-73 56, Dr. M. KUTZER, Tel. 17-32 34

SOEMMERRING-FORSCHUNGSSTELLE
GEMEINSAM MIT DER AKADEMIE DER
WISSENSCHAFTEN UND DER LITERATUR
MAINZ:

- Wiss. Mitarbeiter:
Dr. phil. F. DUMONT, Tel. 17-32 58 (Akademie der Wissenschaften und der Literatur Mainz, Tel. 5 77 32)

MEDIZINHISTORISCHES JOURNAL

Zentralredaktion: S. DOERK

**Institut für Arbeitsmedizin,
Sozialmedizin und Umweltmedizin**

- Obere Zahlbacher Straße 67 (Hochhaus), Gebäude 905, Fax 17-66 80
- Postanschrift:
Obere Zahlbacher Straße 67, 55131 Mainz
- Leitung: Univ.-Prof. Dr. J. KONIETZKO, Tel. 17-32 33/32 35, Sekretariat: T. SCHWERDT, Zi. 302, Tel. 17-32 33/32 35
- Wiss. Mitarbeiter: Dr. D. JUNG, Dr. O. MAYER-POPKEN, Dr. A. MUTTRAY, S. RIEDEL, Dr. D. M. ROSE

Institut für Immunologie

- Obere Zahlbacher Straße 67 (Hochhaus), Gebäude 905, Fax 39-56 88
- Postanschrift:
Obere Zahlbacher Straße 67, 55131 Mainz
- Leitung:
N. N., Tel. 17-72 88, Sekretariat: K. FETZER, Tel. 17-72 88, A. KÖRBER, Tel. 17-32 29
- Hochschuldozent: Dr. E. SCHMITT

- Wiss. Mitarbeiter:
Dr. S. JIN, Dr. K. RESKE, Dr. M. STASSEN

Pharmakologisches Institut

- Obere Zahlbacher Straße 67 (Hochhaus), Gebäude 905, Fax 17-66 11
- Postanschrift: Obere Zahlbacher Straße 67, 55101 Mainz, Fax 17-66 11
- Geschäftsführender Leiter:
Univ.-Prof. Dr. H. KILBINGER, Tel. 17-31 70, Stellvertreter:
Univ.-Prof. Dr. U. FÖRSTERMANN, Tel. 17-71 70, Sekretariat: H. HALL, Sprechzeiten: 8-17, Zi. 1106, Tel. 17-71 70
- Sekretariat für studentische Angelegenheiten:
E. KIRSCHNITZKI, Sprechzeiten: 8-12, Zi. 1111, Tel. 17-31 71
- Universitätsprofessoren:
Dr. U. FÖRSTERMANN, Tel. 17-71 70, Dr. K. LÖFFELHOLZ, Tel. 17-32 60
- Hochschuldozenten:
Dr. J. KLEIN, Tel. 17-43 93, Prof. Dr. H. NAWRATH, Tel. 17-72 98
- Wiss. Assistent: Dr. E. I. CLOSS, Tel. 17-31 78
- Wiss. Mitarbeiter: Akad. Rat Dr. H. KLEINERT, Dr. J. WEGENER

ABTEILUNG FÜR
NEUROPHARMAKOLOGIE

- Obere Zahlbacher Straße 67 (Hochhaus), Gebäude 905
- Postanschrift:
Obere Zahlbacher Straße 67, 55101 Mainz
- Leitung:
Univ.-Prof. Dr. H. KILBINGER, Tel. 17-73 79
- Wiss. Mitarbeiter: Dr. T. GINAP

Institut für Toxikologie

- Obere Zahlbacher Straße 67 (Hochhaus), Gebäude 905, Fax 23 05 06
- Postanschrift:
Obere Zahlbacher Straße 67, 55131 Mainz
- Leitung: Univ.-Prof. Dr. F. OESCH, Sekretariat: I. BÖHM, D. KRÄMER, Sprechzeiten: 8-12, 13.30-17, Zi. 450, Tel. 17-72 36/23 17 20
- Hochschuldozent:
Prof. Dr. K.-L. PLATT, Tel. 17-43 70
- Privatdozent:
Dr. P. STEINBERG, Tel. 17-33 01
- Wiss. Mitarbeiter: Dr. M. ARAND, Dr. R. BECKER, Dr. C. DIETRICH, Dr. J. HENGSTLER, Dr. K. JANSSEN, Dr. B. OESCH, Dr. A. SEIDEL

ABTEILUNG FÜR ANGEWANDTE TOXIKOLOGIE

- Obere Zahlbacher Straße 67 (Hochhaus),
Gebäude 905
- Postanschrift:
Obere Zahlbacher Straße 67, 55131 Mainz
- Leitung: Univ.-Prof. Dr. B. KAINA, Tel.
17-32 46/ 43 81, Fax 17-34 21
Sekretariat: H. BREIVOGEL, Tel. 17-32 46/43 81
- Wiss. Mitarbeiter: M. CHRISTMANN, Dr. J.
DOSCH, Dr. G. FRITZ, R. GNAD, Dr. T. GROM-
BACHER, S. HAAS, S. KIESEL, J. LIPS, K. OCHS,
M. TOMCIC

Institut für Rechtsmedizin

- Am Pulverturm 3, Gebäude 908,
Fax 39-31 83

Bereich Klinikum

Allgemeinmedizin

- Am Pulverturm 13, 3. OG, Fax 17-66 01
- Lehrbeauftragte: Prof. Dr. G. FAUST, Dr. G.
GERHARDT, Dr. J. HARDT, Dr. M. HINZ, Dr. P.
HOFFMANN, Dr. K. HÜNTE, Dr. W. MARIC-
OEHLER, Dr. K. NESTEL, Dr. M. PSCZOLLA,
Dr. U. SEIFERT
- Weiterbildungsassistent:
Dr. R. BENZ
- Sekretariat: G. VEIT, Tel. 17-32 40, Sprechzei-
ten: Mo-Fr 8-12

Klinik für Anästhesiologie

- Ehrlichweg, Gebäude 505, Fax 17-66 49
- Postanschrift: 55101 Mainz
- Direktor: Univ.-Prof. Dr. Dr. h.c. W. DICK,
Sekretariat: U. KRÄMER, Tel. 17-71 17
- Universitätsprofessoren:
Dr. Dr. M. HALMAGYI, Tel. 17-71 72,
Dr. W. HEINRICHS, Tel. 17-71 75/67 55,
Dr. J. JAGE, Tel. 17-72 73/71 76
- Oberarzt-/Kliniksekretariat:
M. POLLOK, Tel. 17-67 55,
S. WEX, Tel. 17-71 76,
S. ORTH, Tel. 17-67 55
- Privatdozenten:
Dr. D. DUDA, Dr. H. GERVAIS, Tel. 17-23 79,
Dr. Dr. M. LIPP, Tel. 17-71 76

- Postanschrift:
Am Pulverturm 3, 55131 Mainz
- Leitung: Univ.-Prof. Dr. C. RITTNER,
Sekretariat: H. BERGWELER, Sprechzeiten
9-16, Tel. 17-73 87/35 11
- Universitätsprofessor:
Dr. Dr. R. URBAN,
Sekretariat: C. BALDUIN, Tel. 17-21 79
- Hochschuldozenten:
Dr. T. RIEPERT, Tel. 17-28 21,
Dr. P. M. SCHNEIDER, Tel. 17-26 87
- Privatdozent: Dr. S. OGBUIHI
- Wiss. Mitarbeiter: Dr. J. BECKER, Dr. T. FINK,
Dr. T. KAUFMANN, Dr. L. PÖTSCH-SCHNEI-
DER, Dr. J. RÖHRICH, H. S. ZÖRNTLEIN

- Wiss. Mitarbeiter: Dr. B. AHLHEIM-ACKER-
MANN, Dr. T. BEY, C. BEYER, Dr. E. BLOH, J.
BRACHLOW, Dr. A. BRAMBRINK, Dr. F. R.
BROST, K. BÜRGER, H. BUGGENHAGEN, Dr.
H. CLAUS, Dr. J. COLLO, M. DAVID, A. L. DEP-
TA, Dr. C. DIETZ, Dr. S. DOETSCH, Dr. B. EBER-
LE, Dr. M. EINIG, Dr. D. ELICH, Dr. K. ERD-
MANN, Dr. E. EZER, Dr. P. FAUST, Dr. U.
FAUTH, Dr. J. GAUL, G. HARSCH-MENZEL, Dr.
B. HAUF (freigestellt), C. HERBST, Dr. H. J.
HENNES, Dr. E. HERRMANN, Dr. B. HILLER,
Dr. L. HOFMANN, B. JAGE, Dr. R. JANIK, Dr. R.
KENTNER, Dr. T. KERN, Dr. T. KERZ, A. KOCH,
A. KÖBLER, Dr. P. KRAUTKREMER, Dr. K.
KUNKEL, Dr. C. LANG, Dr. F. LATORRE, A.
LAUBERT, C. LOTT, Dr. K. LUCKHAUPT-
KOCH, Dr. S. MAIER, Dr. U. MANTZKE, Dr. R.
G. MEYER, Dr. T. MEYER-YARK, Dr. A. MI-
CHALSEN, Dr. S. MÖNK, Dr. B. MONZ, Dr. C.
MÜLLER, Dr. M. NEUMANN, Dr. J.-P. OELTZE,
Dr. J. RAPIN, Dr. G. RASKIN, K. REIFF, Dr. T.
REINHARDT, A. RÜMELIN, Dr. M. SCHÄFER,
G. SCHERER, Dr. A. SCHERHAG, Dr. A.
SCHMIDT, A. SCHMIDT-GLINTZER, Dr. T.
SCHNEIDER, Dr. M. SCHWAB, Dr. R. SCHWAB,
Dr. A. STANĚK, Dr. U. STRECKER, Dr. V.
STRÖHLE, Dr. M. THEISS, Dr. A. THIERBACH,
A. TRABERT, Dr. I. TZANOVA, Dr. M. VI-
GUIER-LÖWE, Dr. B. WANGEMANN, Dr. N.
WEILER, Dr. T. WERLE, Dr. G. WISSER, B.
WOLCKE

Koordinationsausschuß der Medizinischen Einrichtungen der Radiologie

- Vorsitzender: N. N.
- Stellv. Vorsitzender: N. N.

Klinik und Poliklinik für Radiologie

- Naunynweg, Gebäude 210, Fax 17-73 59
- Postanschrift: 55101 Mainz
- Direktor:
Univ.-Prof. Dr. M. THELEN, Tel. 17-73 70,
Sekretariat: H. HUBIG, Tel. 17-73 71
- Universitätsprofessor:
Dr. J. KUTZNER, Tel. 17-71 25
- Hochschuldozent: Dr. C. DÜBER, Tel. 17-73 58
- Privatdozenten: Dr. H.-U. KAUCZOR, Tel. 17-51 56, Dr. P. MILDENBERGER, Tel. 17-71 26, Dr. K. SCHUNK, Tel. 17-20 19
- Wiss. Mitarbeiter: Dr. J. BEUS, E. BÖCK, Dr. K. ELMENDORFF-DREIKORN, Dr. A. FASSE, Dr. A. FERBER, Dr. M. GARTENSCHLÄGER, S. HERBER, Dr. C. P. HEUSSEL, Dr. P. KALDEN, Dr. R. KAMIAR-GILANI, Dr. A. KERN, Dr. S. KESSLER, Dr. K. F. KREITNER, Dr. R. LÖW, Dr. U. METZMANN, W. MEYENBURG, Dipl.-Ing. W. MOHR, Dr. K. OBERHOLZER, Dr. M. PITTON, Dr. O. RIEKER, Dr. H. P. RÖSLER, Dr. S. SCHADMAND-FISCHER, Dr. W. SCHREIBER, Dr. F. SCHWEDEN, Dr. E. TEICHMANN, Dr. A. TEIFKE, Dr. N. VOGEL, Dr. C. WIELAND-SCHNEIDER, Dr. H. VON ZITZEWITZ

MEDIZINISCHE PHYSIK

- Helmholtzweg, Gebäude 601
- Postanschrift: 55101 Mainz
- Univ.-Prof. Dr. R. WOLF,
Tel. 17-73 77 (pensioniert)

Institut für Neuroradiologie

- Czernyweg, Gebäude 505, Fax -17-66 43
- Postanschrift: 55101 Mainz
- Direktor:
Univ.-Prof. Dr. P. STOETER, Tel. 17-71 41,
Sekretariat: M. TASCHNER, Tel. 17-71 39
- Privatdozentin:
Dr. W. MÜLLER-FORELL, Tel. 17-67 85
- Wiss. Mitarbeiter: Dr. S. BOOR, Dr. K. BRÜHL, Dr. C. FITZEK, Dr. J. GAWEHN, Dipl.-Phys. S. HUNSCHKE, Dr. K. RINGEL, Dipl.-Phys. H. SPECKTER

Klinik und Poliklinik für Nuklearmedizin

- Naunynweg, Gebäude 210, Fax 17-23 86
- Postanschrift: 55101 Mainz
- Direktor: N. N., Tel. 17-71 24
- Komm. Leitung:
Univ.-Prof. Dr. M. THELEN,
Sekretariat: C. KÜFNER, Tel. 17-28 01
- Wiss. Mitarbeiter: Dr. J. ANDREAS, Dr. S. BOTH, Dr. K. DIEFENBACH, Dr. W. EICHORN, Dr. G. FÖRSTER, Dr. W. GRIMM, Dr. O. NICKEL, Dipl.-Phys. H. REBER, Dr. M. SCHMIDT, Dr. D. VEHLING

Institut für Pathologie

- Reisingerweg, Gebäude 706, Fax 17-66 04
- Postanschrift: 55101 Mainz
- Direktor: Univ.-Prof. C. J. KIRKPATRICK, MD., Ph.D., D. Sc., Tel. 17-73 01,
Sekretariat: U. ZSCHÄCK, Tel. 17-73 05
- Universitätsprofessoren:
Dr. H. MASCHKE, Tel. 17-32 68,
Dr. H. K. WOLF, Tel. 17-73 03,
Sekretariat: C. BÜRKNER, Tel. 17-29 29,
Sekretariat für stud. Angelegenheiten:
D. DAWLA, Tel. 17-35 74, Geb. 707 (Keller des Hörsaalgebäudes), Zi. H 08
- Universitätsprofessor auf Zeit:
Dr. H.-A. LEHR, Tel. 17-32 69
- Privatdozenten:
Dr. F. KOMMOSS, Tel. 17-73 06, Dr. Dr. J. KRIEGSMANN, Dr. P. SCHIRMACHER
- Wiss. Mitarbeiter: Dr. F. BITTINGER, Dr. M. BITZER, Dr. J. E. BURG, Dr. H. CHEREMET, Dr. A. GAUMANN, Dr. H.-D. JOHN, Dr. H.-U. KASPER, Dipl.-Biol. Dr. C. KLEIN, Dr. H.-H. KÖHLER, Dr. M. OTTO, Dr. P. PETROW, Dr. N. SI-MIANTONAKI

ABTEILUNG FÜR NEUROPATHOLOGIE

- Reisingerweg, Gebäude 601, Fax 17-66 06
- Postanschrift: 55101 Mainz
- Leitung:
Univ.-Prof. Dr. H. H. GOEBEL, Tel. 17-32 13,
2. Stock, Zi. 217,
Sekretariat: B. JOST, L. WILLMS, Tel. 17-73 08,
2. Stock, Zi. 211
- Wiss. Mitarbeiter: Dr. J. BOHL, Dr. D. S. TEWS

ABTEILUNG FÜR KINDERPATHOLOGIE

- Reisingerweg, Gebäude 706, Fax 17-35 46
- Postanschrift: 55101 Mainz

- Leitung:
Univ.-Prof. Dr. H. MÜNTEFERING, Tel. 17-73 09,
Sekretariat: R. SODY, Tel. 17-21 10
- Wiss. Mitarbeiter: PD Dr. J. ARNEMANN, Dr.
W. COERDT, Dr. N. KOHLSCHMIDT, Dr. J.
OLERT

Institut für Medizinische Statistik und Dokumentation

- Obere Zahlbacher Straße 69, Gebäude 902,
Fax 17-29 68
- Postanschrift:
55101 Mainz
- Direktor:
Univ.-Prof. Dr. J. MICHAELIS, Tel. 17-32 52,
Sekretariat: A. STEPHAN, Zi. 109, Tel. 17-73 69
- Universitätsprofessoren:
Dr. G. HOMMEL, Tel. 17-32 32,
Dr. K. POMMERENING, Tel. 17-31 06
- Wiss. Mitarbeiter: Dr. F. KRUMMENAUER, R.
LIPPOLD, R. MEINERT, G. RIPPIN, Dr. E.
SCHEIDT, Dr. K.-H. SCHICKETANZ, Dr. J.
SCHÜZ, M. SERGL, T. WESTERMEIER, G. WET-
TER

Koordinationsausschuß der Medizinischen Kliniken

- Vorsitzender:
Univ.-Prof. Dr. W. PRELLWITZ
- Stellv. Vorsitzender: N. N.

I. Medizinische Klinik und Poliklinik

- Helmholtzweg, Gebäude 301, Fax 17-66 09
- Postanschrift: 55101 Mainz
- Direktor: Univ.-Prof. Dr. P. R. GALLE
- Sekretariat:
I. PUCHER-PALMER, Tel. 17-72 75/72 76
- Kliniksekretariat:
U. SCHNELL, Tel. 17-73 95
- Pathophysiologie:
Univ.-Prof. Dr. S. ROSE-JOHN, Tel. 17-33 63
- Boehringer Ingelheim Forschergruppe:
SFB 311 – Immunpathogenese:
PD Dr. M. BLESSING, Tel. 17-33 59
- Universitätsprofessoren:
Dr. W. OHLER, Tel. 17-72 80,
Dr. R. WANITSCHKE, Tel. 17-71 18
- Hochschuldozenten:
Dr. H. LÖHR, Tel. 17-71 04,
Dr. A. LOHSE, Tel. 17-72 99,
Dr. E. MÄRKER-HERMANN, Tel. 17-26 69,
Dr. W. MAYET, Tel. 17-71 04

- Privatdozenten:
M. F. NEURATH, Dr. J. SCHLAAK, Dr. U. TREI-
CHEL
- Oberarztsekretariat: Gebäude 701, 10. OG;
C. SEIBEL, Tel. 17-71 04, Fax 17-42 76
- Wiss. Mitarbeiter: Dr. T. BEYER, Dr. W. O.
BÖCHER, Dr. H. BROCKMANN, Dr. U. DENZER,
Dr. J. FAUST, Dr. H. GERKE, Dr. F. GOHLKE, Dr.
M. HEIKE, Dr. I. HELMREICH-BECKER, Dr. P.
HILGARD, Dr. T. HÖHLER, Dr. S. HOISCHEN, Dr.
M. HOLTMANN, Dr. M. IBE, Dr. K.-J. KALLEN,
Dr. W. KALUZA, Dr. S. KANZLER, Dr. D. MICHA-
EL, Dr. T. ORTH, Dr. E.-W. PASCHER, Dr. M.
PETERS, Dr. M. SCHNÜTGEN, Dr. A. SCHWAR-
TING, Dr. J. SIEBLER, Dr. B. SUCKE, Akad. Ober-
rätin Dr. E. WANDEL, Dr. A.-D. WIRTH

II. Medizinische Klinik und Poliklinik

- Reisingerweg, Gebäude 701, Fax 17-66 15
- Postanschrift: 55101 Mainz
- Direktor:
Univ.-Prof. Dr. J. MEYER, Tel. 17-72 50,
Sekretariat: E. KULLMANN, Tel. 17-72 51
- Universitätsprofessor:
Dr. L. S. WEILEMANN, Tel. 17-68 13,
Sekretariat: B. KROST, Tel. 17-71 67
- Hochschuldozenten:
Dr. S. MOHR-KAHALY, Tel. 17-24 63,
Stud. Sekr.: I. BRUGGER, Tel. 17-28 26
- Privatdozenten:
Dr. H. BIERBACH, Tel. 17-72 66,
Dr. R. BRENNECKE, Tel. 17-71 63,
Dr. H. DARIUS, Tel. 17-36 28/29 95,
Dr. E. HIMMICH, Tel. 17-72 65,
Dr. H.-J. RUPPRECHT, Tel. 17-72 67,
Dr. Dr. H. SCHINZEL, Tel. 17-72 64
- Wiss. Mitarbeiter: Dr. Ö. AKBULUT, Dr. S. VON
BARDELEBEN, Dr. R. BLANK, Dr. A. BRAND,
Dr. M. BUERKE, U. DIETZ, Dr. C. ESPINOLA-
KLEIN, Dr. T. FISCHER, Dr. S. GEIL, Dr. S.
GENTH-ZOTZ, Dr. P. HARLOFF, Dr. G. HOR-
STICK, Dr. W. IBE, Dr. H. KOPP, Dr. G. KURZ,
A. LIEBRICH, Dr. T. MENZEL, Dr. B. NALENZ,
Dr. U. NIXDORFF, Dr. B. NOWAK, Dr. F. POST,
Dr. A. RECKMANN, J. RÖRIG, Dr. S. ROSOCHA,
Dr. M. SEBASTIAN, Dr. P. STÄHR, Dr. A. STÜ-
RER, Dr. T. VOIGTLÄNDER, Dr. S. WAGNER,
Dr. T. WITTLINGER, Dr. K. ZACHAROWSKI,
Dr. C. ZELLERHOFF

III. Medizinische Klinik und Poliklinik

- Postanschrift: 55101 Mainz
- Direktor:
Univ.-Prof. Dr. C. HUBER, Tel. 17-71 74,
Sekretariat: I. FREUND, I. SCHMIDT,
Tel. 17-72 81, Fax 17-66 78

SCHWERPUNKT HÄMATOLOGIE

- Naunynweg, Gebäude 302, Fax 17-66 78
- Postanschrift: 55101 Mainz
- Leitung:
Univ.-Prof. Dr. C. HUBER, Tel. 17-72 81
Sekretariat:
I. FREUND, I. SCHMIDT, Tel. 17-72 81
- Hochschuldozenten:
Dr. B. SELIGER, Tel. 17-33 13,
Dr. T. WÖLFEL, Tel. 17-37 97
- Privatdozenten:
Dr. H.-J. DECKER, Tel. 17-34 56,
Dr. H. G. DERIGS, Tel. 17-27 10,
Dr. G. ZEILE, Tel. 17-71 48
- Wiss. Mitarbeiter: Dr. H.-J. BECK, Dr. U. BRASS, Dipl.-Biol. J. BUKUR, Dr. D. DEPRÉS, Dr. T. FISCHER, T. FLOHR, Dr. H. FORSTBAUER, Dr. H. FORSTREUTER, Dipl.-Biol. C. HARDERS, Dr. U. F. HARTWIG, Dr. G. HESS, G. HEUSSEL, Dr. P. K. HOFFMANN, Dipl.-Biol. Dr. K. KOLBE, Dr. S. KREITER, Dipl.-Biochem. Dr. R. LICHTENFELS, Dr. M. H. LINDAUER, Dr. R. G. MEYER, Dr. H. OTTO, Dr. C. REIFENRATH, Dipl.-Biol. B. RUPILIUS, Dr. M. SCHULER, Dipl.-Biol. T. STANISLAWSKI, Dr. M. THEOBALD, Dr. A. J. ULLMANN, Dr. M. WEBER
- Strahlenschutzarzt: Dr. H. GAMM, Tel. 17-72 43
- Strahlenschutzsekretariat:
M. POOST, Tel. 17-72 44

SCHWERPUNKT PNEUMOLOGIE

- Kilianweg, Gebäude 409, Fax 17-66 68
- Postanschrift: 55101 Mainz
- Leitung: Univ.-Prof. Dr. R. BUHL, Tel. 17-72 70
- Sekretariat: U. JÄGER, Tel. 17-72 71
- Privatdozent:
Dr. K.-H. KIENAST, Tel. 17-68 50
- Wiss. Mitarbeiter: K. DRUMM, Dr. K.-M. ESIG, Dr. B. FISCHER, Dr. A. HOFMANN, J. LILL, Dr. C. RIEDER-NELISSEN, Dr. J. SCHLEGEL, R. WIEWRODT

Klinik und Poliklinik der Inneren Medizin mit Schwerpunkt Endokrinologie und Stoffwechselerkrankungen

- Naunynweg, Gebäude 303
- Postanschrift: 55101 Mainz
- Leitung:
Univ.-Prof. Dr. J. BEYER, Tel. 17-72 55,
Sekretariat: E. KRÖHLE-DIEHL, U. HAAG,
Tel. 17-72 60, Fax 17-66 19
- Professor: Dr. G. KAHALY, Tel. 17-68 46
- Privatdozent: Dr. P. KANN
- Wiss. Mitarbeiter: Dipl.-Psych. A. BARTECKI, Dr. M. ENGELBACH, Dr. T. FORST, Dr. K. GOLTOM, Dr. O. HARZER, Dr. E. KÜSTNER, Dr. T. KUNT, Dipl.-Chem. PD Dr. K. LICHTWALD, Dr. B. PIEPKORN, Dr. H.-E. SARNIGHAUSEN, Dr. oec. troph. M. SCHNEIDER, Dr. S. SCHNEIDER, Dr. G. SCHULZ

Institut für Klinische Chemie und Laboratoriumsmedizin

- Naunynweg, Gebäude 208, Fax 17-66 27
- Postanschrift: 55101 Mainz
- Direktor:
Univ.-Prof. Dr. W. PRELLWITZ, Tel. 17-71 90,
Sekretariat: R. STAHL, Tel. 17-71 90
- Privatdozent: Dr. med. G. HAFNER
- Wiss. Mitarbeiter: Dr. Dr. W. EHRENTAL, Dr. G. KÜPPERS, Dr. J. LOTZ, Dr. M. OSSENDORF, Dr. D. PEETZ, H. G. STRUSS, H. WIRTZ

Kinderklinik und Kinderpoliklinik

- Czernyweg, Gebäude 109, Fax 17-66 08
- Postanschrift: 55101 Mainz
- Direktor: N. N.
- Komm. Leiter:
Univ.-Prof. Dr. W. SCHÖNBERGER,
Tel. 17-73 25,
Sekretariat: H. BRAUN, Zi. 14, Tel. 17-73 26
- Universitätsprofessoren:
Dr. P. GUTJAHR, Tel. 17-30 15,
Dr. B. REITTER, Tel. 17-32 89,
Dr. W. SCHÖNBERGER, Tel. 17-73 24,
Dr. R. SCHUMACHER, Tel. 17-24 45,
Dr. H. STOPFKUCHEN, Tel. 17-27 73,
Dr. B. ZABEL, Tel. 17-20 20
- Privatdozenten:
Dr. M. BECK, Dr. S. MUNDLOS, Dr. A. WINTERPACHT, Dr. F. ZEPP
- Wiss. Mitarbeiter: Dr. R. BEETZ, Dr. R. BOOR, G. BRINKMANN-NILGES, R. BRZEZINSKA, Dr. H.-M. DITTRICH, Dr. E. EINSIEDEL, S. FI-

SCHER, G. FRICKE, P. HABERMEHL, Dr. M. HAMANN, M. HILBERT, K. HOHENFELLNER, Dr. T. HUMPL, R. G. HUTH, Dr. W. KAMIN, C. KAMPMANN, Dr. D. KIENINGER-BAUM, B. KLÄR-HLAWATSCH, M. KNUF, Dr. T. KOFFLER, S. KOLB, W. KRÄMER, Dr. U. KULLMER, Dr. G. KUTSCHKE, Dr. K. LAKATOSH, Dr. W. MANNHARDT-LAAKMANN, Dr. R. J. MELCHIOR, K.-E. MENGEL, Dr. P. S. NAVARRO, Dr. H. PHILIPPI, R. QUARG, Dr. A. QUEISSER-LUFT, C. REBSCH, Dr. H. SÄLTZER, Dr. T. SCHNEIDER, G. STOLZ, H. TRÜBEL, I. WEIGL-JAKOBI, C. M. WIETHOFF, Dr. C.-F. WIPPERMANN, Dr. U. ZURMÖHLE

Hautklinik

- Helmholtzweg, Gebäude 401, Fax 17-66 14
- Postanschrift: 55101 Mainz
- Direktor:
Univ.-Prof. Dr. J. KNOP, Tel. 17-29 10
Sekretariat: R. MUSCHIOL, Tel. 17-71 12
- Universitätsprofessoren:
Dr. K. BORK, Tel. 17-35 45,
Sekretariat: N. N., Tel. 17-72 90,
Dr. A. ENK, Tel. 17-37 92,
Sekretariat: A. BERG, Tel. 17-71 30;
Dr. A. B. RESKE-KUNZ, Tel. 17-33 49,
Sekretariat: A. OBERLÄNDER, Tel. 17-33 46;
Dr. R. E. SCHOPF, Tel. 17-71 08,
Dr. P. SCHRAMM, Tel. 17-72 59
- Privatdozenten: Dr. D. BECKER, Tel. 17-36 79,
Dr. J. SALOGA, Tel. 17-29 27,
Sekretariat: M. KLEIN, Tel. 17-71 54
- Wiss. Mitarbeiter:
Dr. J. BAUERSCHMITZ, Dr. P. BENES, Dr. W. BRÄUNINGER, Dr. T. HULTSCH, Dr. E. JARMAN, Dr. H. JONULEIT, T. KAISER, Dr. S. LOHMANN, Dr. S. MÜNSTER, C. NAGEL, Dr. R. ROSS, Dr. X. ROSS, Dr. G. SCHWARZ, Dr. K. STEINBRINK, Dr. G. ZIMMERMANN

Psychiatrische Klinik und Poliklinik

- Untere Zahlbacher Straße 8, Gebäude 920,
Fax 17-66 90
- Postanschrift:
Untere Zahlbacher Straße 8, 55131 Mainz
- Direktor:
Univ.-Prof. Dr. O. BENKERT, Tel. 17-73 36
- Sekretariat: E. MILLER, Tel. 17-73 36
- Universitätsprofessoren:
Dr. J. GLATZEL, Tel. 17-73 51,
Dr. C. HIEMKE, Tel. 17-73 63,
Dr. H. LÜDDENS, Tel. 17-33 22

- Privatdozent:
Dr. Dr. J. RÖSCHKE, Tel. 17-73 63
- Wiss. Mitarbeiter: I.-G. ANGHELESCU, Dr. B. CONNEMANN, Dr. N. DAHMEN, Dr. E. DAVIDS, Dr. W. DEMUTH, Dr. J. GEYGER, Dr. M. GRAF-MORGENSTERN, Dr. M. GRÖZINGER, Dr. G. GRÜNDER, Dr. S. HÄRTTER, Dr. E. HAMMES, N. HEYDARI, Dr. W. HEVERS, Dr. C. JAKKEL, Dr. C. KLAWE, Dr. P. KÖGEL, Dr. C. LANGE-ASSCHENFELDT, Dipl.-Psych. Dr. B. LÖRCH, Dr. K. MANN, Dr. H. MÜLLER, Dr. M. MÜLLER, J. PANKOK, Dr. E. REGIER-KLEIN, Dr. U. RÖHR, Dr. W. ROSSBACH, Dr. T. SALAMON, Dr. R. SCHLÖSSER, Dr. U. SCHMITT, Dr. K. SCHUSTER, Dr. N. SEYFEDDINIPUR, Dr. A. SZEGEDI, Dr. P. WAGNER, H. WEIGMANN, Dr. H. WETZEL, Dr. J. WIESNER

Klinik und Poliklinik für Kinder- und Jugendpsychiatrie und -psychotherapie

- Langenbeckstraße 1, Gebäude 601
- Postanschrift: 55101 Mainz
- Direktor:
Univ.-Prof. Dr. G.-E. TROTT
Sekretariat: N. N., Tel. 17-73 45
- Wiss. Mitarbeiter: Dr. F. BADURA,
Dipl.-Psych. O. BERGER, Dr. S. WIRTH

Klinik und Poliklinik für Psychosomatische Medizin und Psychotherapie

- Untere Zahlbacher Straße 8, Gebäude 920,
Fax 17-66 88
- Postanschrift:
Untere Zahlbacher Straße 8, 55131 Mainz
- Direktor:
Univ.-Prof. Dr. S. O. HOFFMANN, Tel. 17-73 48
Sekretariat: G. SCHMITT, Tel. 17-28 41
- Universitätsprofessor auf Zeit: Dr. U. T. EGLE
Sekretariat: M. VOGELPOTH, Tel. 17-73 81
- Privatdozent: Dr. M. BASSLER, Tel. 17-72 89
- Wiss. Mitarbeiter: Dr. A. ECKHARDT-HENN,
Dr. G. GREIF-HIGER, Dr. J. HARDT, Dipl.-Psych. S. KESSELER-SCHELER, Dipl.-Psych. N. MÜLLER-GERHARD, C. NEHRING, Dr. R. NICKEL, Dr. G. NICKEL-STORK, Dipl.-Psych. F. PETRAK, Dr. U. PORSCH, Dr. B. WICK, Dr. H. WILLENBERG

Klinik und Poliklinik für Neurologie

- Reisingerweg, Gebäude 701, Fax 17-32 71
- Postanschrift: 55101 Mainz

- **Direktor:**
Univ.-Prof. Dr. H. C. HOPF, Tel. 17-25 10
Sekretariat: G. SCHMIED, Tel. 17-71 55
- **Universitätsprofessor:**
Dr. W. NIX, Tel. 17-22 24
- **Privatdozenten:**
Dr. B. TETTENBORN, Tel. 17-70 94,
Dr. F. THÖMKE, Tel. 17-71 94
- **Sekretariat (für studentische Angelegenheiten):**
E. FALKE, Tel. 17-36 82
- **Wiss. Mitarbeiter:** Dr. K. BEER, Dr. A. E. BREDEL-GEISSLER, Dr. M. EICKE, Dr. C. HANSEN, Dr. J. KOEHLER, G. LÜDER, A. MIKA-GRÜTTNER, Dr. S. MITROVIC, Dr. S. RICHTER, Dr. S. SEDDIGH, Dr. E. SEIDEL, Dr. M. STROTHJOHANN, C. THOMALSKE, Dr. P. URBAN, Dr. A. VISBECK, Dr. T. VOGT

Koordinationsausschuß der Medizinischen Einrichtungen der Chirurgie

- **Vorsitzender:**
Univ.-Prof. Dr. H. OELERT
- **Stellv. Vorsitzender:**
Univ.-Prof. Dr. P. M. ROMMENS

Klinik und Poliklinik für Allgemein- und Abdominalchirurgie

- Ehrlichweg, Gebäude 505, Fax 17-66 30
- Postanschrift: 55101 Mainz
- **Direktor:**
Univ.-Prof. Dr. T. JUNGINGER, Tel. 17-72 91
Sekretariat: M. PIEPENBRING, Zi. 6.222,
Tel. 17-72 91
- **Hochschuldozenten:**
Prof. Dr. T. BÖTTGER,
Univ.-Prof. Dr. S. WALGENBACH,
Tel. 17-71 50
Sekretariat: A. ZIEGLER, Tel. 17-24 83
- **Privatdozenten:**
Dr. A. HEINTZ, Tel. 17-71 79
Dr. W. WAHL, Tel. 17-39 76
- **Wiss. Mitarbeiter:** Dr. P. AMRHEIN, Dr. B. BAUER, Dr. U. BERGER, Dr. J. BERNAUER, Dr. C. BULITTA, Dr. P. DUTKOWSKI, Dr. R. FRIES, Dr. U. GÖNNER, Dr. B. HOFER, Dr. R. KÜCHLE, Dr. W. LUTTERMANN, Dr. B. MANN, Dr. M. MANN, Dr. M. MÖRSCHER, Dr. L. P. MÜLLER, Dr. F. REHKUGLER, Dr. R. ROSNIATOWSKI, Dr. B. SCHENKLuhn, Dr. T. SCHLICK, Dr. J.-K. SEIFERT, Dr. T. WEIGEL

Klinik und Poliklinik für Herz-, Thorax- und Gefäßchirurgie

- Ehrlichweg, Gebäude 505,
Fax 17-39 41/66 26
- Postanschrift: 55101 Mainz
- **Direktor:**
Univ.-Prof. Dr. H. OELERT, Tel. 17-39 26
Sekretariat: H. BAUER, Tel. 17-32 08
- **Professor:**
Dr. U. HAKE, Tel. 17-21 05
- **Privatdozenten:**
Dr. M. DAHM, Tel. 17-27 35,
Dr. E. MAYER, Tel. 17-68 94,
Dr. F. X. SCHMID,
Dr. W. SCHMIEDT,
Sekretariat: F. BOTTLER, Tel. 17-21 06
- **Wiss. Mitarbeiter:** Dr. Y.-H. CHOI, Dr. G. DOHMEN, Dr. S. GUTH, Dr. T. HELWERTH, Dr. M. HILKER, W. KASPAR-KÖNIG, Dr. T. KRAMM, Dr. W. KUROCZYNSKI, Dr. W. MOERSIG, Dr. A. NEUFANG, Dr. A. PEIVANDI, Dr. D. PRÜFER, Dr. J. REINSTADLER

ABTEILUNG FÜR TRANSPLANTATIONSCHIRURGIE

- Ehrlichweg, Gebäude 505, Fax 17-55 53
- Postanschrift: 55101 Mainz
- **Leiter:** Univ.-Prof. Dr. med. G. OTTO
Sekretariat: G. DAMBERGER,
Tel. 17-36 13/28 50
- **Wiss. Mitarbeiter:** A. HADIAN, H. G. KRUMM,
Dr. J. THIES, A. WUNSCH, M. WUNSCH

Klinik und Poliklinik für Kinderchirurgie

- Ehrlichweg, Gebäude 406, Fax 17-66 36
- Postanschrift: 55101 Mainz
- **Direktor:** Univ.-Prof. Dr. S. HOFMANN VON KAP-HERR, Tel. 17-71 11
Sekretariat: H. BUB, Tel. 17-20 34
- **Privatdozentin:**
Dr. A. WÜRFEL, Tel. 17-71 07,
Sekretariat: S. Colo'n, Tel. 17-65 22
- **Wiss. Mitarbeiter:** O. BECK, Dr. S. BERGER, Dr. F. EBLE, V. ENGEL, Dr. C. GEYER, M. KESSLER, Dr. F. LINKE, Dr. S. UHLARIK, Dr. P. ZIEBELL

Klinik und Poliklinik für Unfallchirurgie

- Ehrlichweg, Gebäude 505, Fax 17-66 87
- Postanschrift: 55101 Mainz

- Direktor: Univ.-Prof. Dr. P. M. ROMMENS
Sekretariat: G. PARENT, J. ECKELT, Zi. 4.214,
I. AL-BASSAM, Zi. 4.213, Tel. 17-72 92/71 40,
Fax 17-40 43/55 22, U. DIELMANN, Zi. 4.222,
Tel. 17-28 45, Fax 17-66 87
- Universitätsprofessor auf Zeit:
Dr. J. DEGREIF, Tel. 17-36 07
- Privatdozenten:
Dr. W.-D. VON ISSENDORFF, Tel. 17-20 96,
Dr. W. KUROCK, Tel. 17-71 15,
Dr. M. RUNKEL, Tel. 17-22 86
- Wiss. Mitarbeiter: S. ATAHI, Dr. J. BLUM, Dr. J.
BODDIN, Dr. E. GERCEK, Dr. M. HANSEN, Dr.
M. HESSMANN, Dr. G. HOFFMANN, Dr. D.
KIRSCH, Dr. A. MAYER, Dr. S. MÜLLER-HA-
BERSTOCK, Dr. H.-J. REGENTROP, Dr. L. RU-
DIG, Dr. B. WEYLAND, Dr. O. ZÖPHEL

Orthopädische Klinik und Poliklinik

- Pettenkoferweg, Gebäude 503, Fax 17-34 16
- Postanschrift: 55101 Mainz
- Direktor:
Univ.-Prof. Dr. J. HEINE, Tel. 17-71 80
Sekretariat: S. KRAUSE-PLEVA, Geb. 503 EG,
Tel. 17-71 81, E. FRÖLICH, Tel. 17-25 68/
71 80/71 81
- Privatdozenten:
Dr. A. ECKARDT,
Dr. P. EYSEL, Tel. 17-73 02, Tel. 17-73 74,
Dr. J. D. ROMPE,
Sekretariat: I. ROHMER, Tel. 17-27 48
- Wiss. Mitarbeiter: Dipl.-Phys. Dr. F. BODEM,
Dr. J. DECKING, Dr. B. HERBSTHOFER, Dr. T.
HUMKE, Dr. M. KRAUSE, Dr. T. KRIESE, Dr. K.
KÜLLMER, Dr. A. MEURER, Dr. T. ROSEN-
DAHL, Dr. C. SCHÖLLNER, Dr. M. SCHWITAL-
LE, Dr. M. STRATMANN, Dr. T. VETTER, Dr. J.
ZÖLLNER

Urologische Klinik und Poliklinik

- Pettenkoferweg, Gebäude 604, Fax 23 04 62
- Postanschrift: 55101 Mainz
- Direktor:
Univ.-Prof. Dr. J. W. THÜROFF, Tel. 17-71 83,
Sekretariat: D. FOLZ, Zi. E 123, Tel. 17-71 83
- Privatdozenten:
Dr. J.-D. FICHTNER, Tel. 17-71 78
Dr. M. FISCH, Tel. 17-21 16,
Sekretariat: G. BORNMANN,
Zi. E 217, Tel. 17-23 12,
- Wiss. Mitarbeiter: Dr. P. BLACK, E. BUSS, Dr. S.
DAHMS, Dr. G. D'ELIA, Dr. D. FILIPAS, Dr. L.
FRANZARING, C. GILFRICH, Dr. R. GILLITZER,
Dr. C. HAMPPEL, PD Dr. M. HOHENFELLNER,

Dr. J. LEISSNER, Dr. J. LINN, Dr. S. MELCHIOR,
Dr. J. JONES, O. REICH, Dr. R. STEIN, Dr. A.
SCHRÖDER, Dr. R. WAMMACK

Neurochirurgische Klinik und Poliklinik

- Czernyweg, Gebäude 505, Fax 17-22 74
- Postanschrift: 55101 Mainz
- Direktor:
Univ.-Prof. Dr. A. PERNECZKY, Tel. 17-73 31,
[per@nc.klinik.uni-mainz.de]
Sekretariat: I. NEDER, Zi. 2.203, Tel. 17-73 30,
U. SCHMIDTBERGER, Tel. 17-20 39
- Universitätsprofessor:
Dr. Dr. h. c. D. VOTH, Tel. 17-73 20,
Sekretariat: U. BEST, Tel. 17-71 42
- Universitätsprofessor auf Zeit:
Dr. M. BETTAG, Tel. 17-37 35,
Sekretariat: M.-L. VON DREUSCHE,
Tel. 17-37 34
- Privatdozenten: Dr. P. GRUNERT, Tel. 17-20 12,
Dr. R. SCHUBERT, Tel. 17-21 13
- Wiss. Mitarbeiter:
Dr. H.-G. BÖCHER-SCHWARZ, Dr. C. BUSERT,
Dr. K. DARABI, Dr. R. FILIPPI, Dr. G. FRIES, Dr.
M. GÜNTNER, Dr. O. HEY, Dr. N. HOPF, Dr. N.
HÜWEL, Dr. G. KESSEL, Dr. D. KOCH, Dr. R.
REISCH, M. SCHWARZ

Institut für Neurochirurgische Pathophysiologie

- Czernyweg, Gebäude 505
- Postanschrift: 55101 Mainz
- Direktor:
Univ.-Prof. Dr. O. KEMPSKI, Tel. 17-23 73
Sekretariat: M. WESTENHUBER,
Zi. U.109, Tel. 17-23 73, Fax 17-66 40
- Wiss. Mitarbeiter: A. HEIMANN, Tierarzt,
Tel. 17-29 86

Klinik und Poliklinik für Geburtshilfe und Frauenkrankheiten

- Paul-Ehrlich-Weg, Gebäude 403-407
- Postanschrift: 55101 Mainz
- Direktor:
Univ.-Prof. Dr. P.-G. KNAPSTEIN,
Tel. 17-73 10,
Sekretariat: I. KÜNSTLER,
Geb. 406, EG, Tel. 17-73 11, Fax 17-34 15
- Universitätsprofessor:
Dr. P. BROCKERHOFF, Tel. 17-73 16,
Sekretariat: M. BECKER,
Geb. 406, EG, Tel. 17-73 16, Fax 17-66 44

- Professor: Dr. E. MERZ
- Privatdozent: Dr. W. WEIKEL
- Wiss. Mitarbeiter: Dr. B. BADENHOOP, Dr. F. BAHLMANN, Dr. H. BAUER, Dr. K. BECKMANN, Dr. R. GERLACH, Dr. S. HAWIGHORST-KNAPSTEIN, Dr. M. HOFMANN, Dr. D. MACCHIELLA, Dr. M. MAHLKE, Dr. U. MEIER, Dr. H. PILCH, Dr. E. RECKMANN, Dr. U. SCHÄFFER, Dr. M. SCHMIDT, Dipl.-Psych. G. SCHÖNEFUSS, Dr. R. SEUFERT, Dr. E. STEINER, Dr. B. TANNER, Dr. S. WEBER, Dr. C. WELTER, Dr. C. WENZEL, Dr. H. WIRKNER

ABTEILUNG FÜR EXPERIMENTELLE ENDOKRINOLOGIE

- Paul-Ehrlich-Weg, Gebäude 402, 403, 601
- Postanschrift: 55101 Mainz
- Leitung:
Univ.-Prof. Dr. K. POLLOW, Tel. 17-72 78
- Privatdozent: Dr. F. CASPER
- Wiss. Mitarbeiter:
Dipl.-Chem. Dr. O. BELOVSKY,
Dipl.-Biol. M. SCHAFFRATH

Augenklinik und Poliklinik

- Helmholtzweg, Gebäude 402, Fax 17-66 20
- Postanschrift: 55101 Mainz
- Direktor:
Univ.-Prof. Dr. N. PFEIFFER, Tel. 17-72 85
Sekretariat: U. LHOTZKY, E. WALTHER,
Tel. 17-72 86
- Universitätsprofessorin:
Dr. D. OLBERT, Tel. 17-32 61
- Privatdozent: Dr. Dr. P. R. PREUSSNER,
Sekretariat: C. WEHLE, Tel. 17-36 91
- Wiss. Mitarbeiter: Dr. M. ABDULJALIL, Dr. L. BERGER, Dr. P. BREIL, Dr. A. BRÜNING, Dr. B. DICK, Dr. K. FASSBENDER, Dr. L. FRISCH, Dr. M. GHORBANI, Dr. K. GREINER, Dr. F. HERTEL, Dr. D. HOCHGESAND, Dr. R. JAHN, Dr. I. KERSTEN, Dr. A. ÖZER-ARASLI, Dr. F. PERU, Dr. S. PITZ, Dr. S. SCHMITZ, Dr. O. SCHWENN, Dr. B. STOFFELNS, Dr. U. UÇAR, Dr. J. WAHL, Dr. A. WINKGEN-BÖHRES, Dr. C. WÜLLENWEBER

Hals-Nasen-Ohren-Klinik und Poliklinik

- Helmholtzweg, Gebäude 101, Fax 17-66 37
- Postanschrift: 55101 Mainz
- Direktor:
Univ.-Prof. Dr. W. MANN, Tel. 17-73 60,

Sekretariat:

- B. FINKENAUER, Zi. 48, Tel. 17-73 61
- Privatdozenten:
Dr. U. R. HEINRICH,
Dr. J. MAURER, Tel. 17-20 99
- Wiss. Mitarbeiter: Dr. H. BERNAUER, Dr. R. BLEIER, Dr. C. BOUS, C. BROMMER, Dr. P. BUMB, U. ECKE, Dr. A. ESRITI, Dr. Y. FISCHER, Dr. T. FROMMELD, Dr. J. GOSEPATH, Dr. K. GOSEPATH, Dr. B. HAFNER, Dr. F. HOFFMANN, Dr. R. JACOB, L. KLIMEK, Dr. B. KOHLER, Dr. T. KALDENBACH, M. KÜHNEMUND, Dr. M. LUKES, Dr. B. MOLL, Dr. T. MEWES, Dipl.-Ing. H. PELSTER, Dr. F. SCHREIBER

Klinik für Kommunikationsstörungen

- Helmholtzweg, Gebäude 101, Fax 17-66 23
- Postanschrift: 55101 Mainz
- Direktor:
Univ.-Prof. Dr. M. HEINEMANN, Tel. 17-21 90,
Sekretariat: I. BRANDEL, Zi. 339, Tel. 17-73 65
- Privatdozenten:
Dr. A. KEILMANN, Tel. 17-21 89,
Dr. R. MAIER, Tel. 17-22 02
- Wiss. Mitarbeiter: Dipl.-Psych. L. BRAUN, Dr. S. FLEISCHER, Dipl.-Ing. Dr. K.-L. LIPPERT, Dr. C. MASSINGER, Dr. C. SCHRÖDER, Dr. M. J. TISCH

Klinik und Polikliniken für Zahn-, Mund- und Kieferkrankheiten

- Augustusplatz 2, Gebäude 901,
Fax 17-66 29
- Postanschrift: Augustusplatz 2,
55131 Mainz
- Direktoren: N. N., Tel. 17-30 20,
Univ.-Prof. Dr. H. G. SERGL, Tel. 17-30 24,
Univ.-Prof. Dr. B. D' HOEDT,
Tel. 17-30 22,
Univ.-Prof. Dr. J. KRAFT, Tel. 39-26 54,
Univ.-Prof. Dr. Dr. W. WAGNER,
Tel. 17-30 60,
Univ.-Prof. Dr. B. WILLERSHAUSEN-
ZÖNNCHEN, Tel. 17-72 46
- Geschäftsführender Direktor:
Univ.-Prof. Dr. Dr. W. WAGNER
- Sekretariat: Renate BACHMANN,
Zi. 148, Tel. 17-72 72

Integrierte wissenschaftliche Einrichtungen mit eigener Leitung:

Klinik für Mund-, Kiefer- und Gesichtschirurgie

- Augustusplatz 2, Gebäude 901, Fax 17-66 02
- Postanschrift: 55131 Mainz
- Direktor:
Univ.-Prof. Dr. Dr. W. WAGNER, Tel. 17-30 60
Sekretariat: Sabine HIPPEL,
Zi. 515, Tel. 17-73 34
- Wiss. Mitarbeiter: Dr. P. ADZESSA, Dr. Dr. B. AL-NAWAS, Dr. Dr. K.-A. GRÖTZ, Dr. H.-D. KUFFNER, Dr. Dr. M. KUNKEL, Dr. Dr. T. REICHERT, Dr. U.-W. WAHLMANN, Dr. G. WEIBRICH

Poliklinik für Zahnärztliche Chirurgie

- Augustusplatz 2, Gebäude 901, Fax 17-34 34
- Postanschrift: 55101 Mainz
- Direktor:
Univ.-Prof. Dr. B. D' HOEDT, Tel. 17-30 22,
Sekretariat: Brigitte KLUTH,
Zi. 13, Tel. 17-73 32
- Wiss. Mitarbeiter: Dr. A. BEHNEKE, Dr. I. BREHME, Dr. M. BÜRWINKEL, Dr. Dr. M. DAUBLÄNDER, Dr. P. GLASSER, Dr. A. LAKATOSH, Dr. H. RASKIN, M. SCHREDER, Dr. R. SCHULZE

Poliklinik für Kieferorthopädie

- Augustusplatz 2, Gebäude 901, Fax 17-66 29
- Postanschrift: 55101 Mainz
- Direktor:
Univ.-Prof. Dr. H. G. SERGL, Tel. 17-30 24,
Sekretariat: Ingrid DUNFORD,
Zi. 114, Tel. 17-72 45
- Wiss. Mitarbeiter: Dr. S. BEER, Dr. Dr. G. DOLL, Dr. Y. GÜRSELER, Dipl.-Psych. Dr. U. KLAGES, Dr. S. PEYLO, Dr. S. PFAHL, Dr. B. REICHERT, Dr. R. REINHARDT, Dr. S. SAFFARI, Dr. M. WILDT, Dr. S. WRIEDT, Dr. A. ZENTNER

Poliklinik für Zahnerhaltungskunde

- Augustusplatz 2, Gebäude 901, Fax 17-34 06
- Postanschrift: 55101 Mainz
- Direktor:
Univ.-Prof. Dr. B. WILLERSHAUSEN-ZÖNNCHEN, Tel. 17-72 46,
Sekretariat: Hiltrud NAUTH-PINHACK, Zi. 207,
Tel. 17-72 47

- Universitätsprofessor:
Dr. B. BRISEÑO, Tel. 17-30 79
- Wiss. Mitarbeiter: Dr. B. AZRAK, Dr. M. BRANDENBUSCH, Dr. A. CALLAWAY, Akad. Rat. Dr. C.-P. ERNST, Dr. Dr. C. GLEISSNER, Dr. B. HAGEDORN, Dr. G. KELLER, T. KRAHWINKEL, T. MANN, M. MARTIN, Dr. A. PISTORIUS, Dr. J. PISTORIUS, A. SEBUS, Akad. Rat. Dr. F.-J. TREINEN, L. WATERMANN, Dr. K. WENDE

Poliklinik für Prothetik

- Augustusplatz 2, Gebäude 901, Fax 17-66 29
- Postanschrift: 55101 Mainz
- Komm. Leiter:
Univ.-Prof. Dr. N. BEHNEKE, Tel. 17-30 20
Sekretariat: Ortrud METZGER,
Zi. 308, Tel. 17-72 56
- Universitätsprofessor auf Zeit:
Dr. N. BEHNEKE, Tel. 17-72 57
- Privatdozentin: Dr. F. MÜLLER, Tel. 17-21 02
- Wiss. Mitarbeiter: M. CECIOR, Dr. H. DIETRICH, Dr. W. FISCHER, T. HÄRTWIG, M. HANKE, R. U. HARTMANN, Dr. M. HENGSTENBERG, H. HERR, Dr. B. KOHLMAYER, J. KUHNKE, Dr. J. WEGENER, Dr. D. ZAHORKA

Institut für Zahnärztliche Werkstoffkunde und Technologie

- Anselm-Franz-von-Bentzel-Weg 14,
Fax 39-29 89
- Postanschrift: 55099 Mainz
- Direktor: Univ.-Prof. Dr. J. KRAFT
Sekretariat: Marijke WITKÖPPER, Tel. 39-26 54
- Wiss. Mitarbeiter: B. U. GERGEN, A. OTT, C. PATROSIO, Akad. Oberrätin Dr. A. SCHÄFER,
Akad. Oberrat Dr. E. STENDER, N. WENZL

Angewandte Struktur- und Mikroanalytik

- Obere Zahlbacher Straße 63 (Verfügungsgebäude für Forschung und Entwicklung)
- Postanschrift:
Obere Zahlbacher Straße 63, 55131 Mainz
- Leiter: Univ.-Prof. Dr. rer. nat.
H. DUSCHNER, Tel. 17-33 87, Fax 17-66 50
- Wiss. Mitarbeiter: Dipl.-Chem. A. DAMBACH, Dipl.-Chem. M. GABRIEL, Dipl.-Phys. H. GÖTZ, Dipl.-Phys. M. RAUSCHER, Dr. Dipl.-Phys. K. SCHENK-MEUSER

Personalteil

(Die Sprechstunden finden, sofern nicht anders angegeben, im Anschluß an die Vorlesung statt.)

Bedienstete der Universität

Universitätsprofessoren auf Lebenszeit

- BÄSSLER, Karl-Heinz, Dr. med. (emeritiert), *Physiologische Chemie*. Privat: Kirchstr. 81, 55124 Mainz, Tel. 4 35 33
- BARNIKOL, Wolfgang, Dr. med., Dr. rer. nat. (pensioniert), *Physiologie*. Privat: Lanzelhohl 66, 55128 Mainz
- BAUMGARTEN, Rudolf von, Dr. med. (emeritiert), *Physiologie*. Privat: Gertrud-Bäumer-Str. 10, 65189 Wiesbaden
- BENKERT, Otto, Dr. med., *Psychiatrie*, Tel. 17-73 36
- BEYER, Jürgen, Dr. med., *Innere Medizin, Endokrinologie*, Tel. 17-72 55
- BHAKDI, Sucharit, Dr. med., *Medizinische Mikrobiologie*, Tel. 17-73 41/73 42
- BIESALSKI, Peter, Dr. med. (emeritiert), *Sprach- und Stimmheilkunde*. Privat: Weidmannstr. 63, 55131 Mainz, Tel. 8 25 78
- BORK, Konrad, Dr. med., *Haut- und Geschlechtskrankheiten*, Tel. 17-72 90. Privat: Bebelstr. 53a, 55128 Mainz, Tel. 3 42 46
- BORNEFF, Joachim, Dr. med. (emeritiert), *Hygiene und Bakteriologie*, Tel. 17-32 26. Privat: Am Eselsweg 43, 55128 Mainz, Tel. 3 49 06
- BRISEÑO, Benjamin, Dr. med. dent. habil., *Zahnerhaltungskunde*, Poliklinik für Zahnerhaltungskunde, Tel. 17-30 79, [brisenom@mzdmza.zdv.uni-mainz.de], [brisenom@gooify.zdv.uni-mainz.de]
- BROCKERHOFF, Peter, Dr. med., *Frauenheilkunde*, Tel. 17-73 16, Fax 17-66 44. Privat: In den 14 Morgen 82, 55268 Nieder-Olm
- BUHL, Roland, Dr. med., *Pneumologie*, III. Med. Klinik und Poliklinik, Schwerpunkt Pneumologie, Tel. 17-72 70
- DICK, Wolfgang, Dr. med., Dr. h. c., *Anästhesiologie*, Tel. 17-71 16/71 17, Fax 17-66 49, 23 60 28, [dick@mzdmza.zdv.uni-mainz.de]
- DIETHELM, Lothar, Dr. med. (emeritiert), *Medizinische Strahlenkunde*. Privat: Weichselstr. 53, 55131 Mainz, Tel. 5 21 21
- DUSCHNER, Heinz, Dr. rer. nat., Leiter Angewandte Struktur- und Mikroanalytik, Obere Zahlbacher Str. 63, (Verfügungsgebäude), 55131 Mainz, Tel. 17-33 87
- EHRENBRAND, Friedrich, Dr. med. (pensioniert), *Anatomie*. Privat: Thüringer Str. 11, 55126 Mainz
- ENK, Alexander, Dr. med., *Haut- und Geschlechtskrankheiten*, Hautklinik, Tel. 17-37 92
- ERDMANN, Gerhart, Dr. med. (pensioniert), *Kinderheilkunde*, Tel. 17-27 69. Privat: Augustusstr. 11, 55131 Mainz, Tel. 57 17 47
- EWE, Klaus, Dr. med. (pensioniert), *Innere Medizin*. Privat: Südring 349, 55128 Mainz, Tel. 33 11 09
- FALKE, Dietrich, Dr. med. (pensioniert), *Medizinische Mikrobiologie*. Privat: Alfred-Mumbäcker-Str. 30 c, 55128 Mainz, Tel. 3 43 62
- FERLINZ, Rudolf, Dr. med., (pensioniert), *Innere Medizin, Pneumologie*. Privat: Ulmenring 12, 55270 Ober-Olm, Tel. (0 61 36) 85 80
- FESSELER, Ansgar, Dr. med. dent. (pensioniert), *Zahnerhaltungskunde*, Tel. 17-30 79. Privat: Am Eselsweg 45, 55128 Mainz, Tel. 3 52 22
- FÖRSTERMANN, Ulrich, Dr. med., *Pharmakologie*, Tel. 17-71 70, Fax 17-66 11, [ulrich.forstermann@uni-mainz.de]
- FRIEDBERG, Volker, Dr. med. (emeritiert), *Geburtshilfe und Gynäkologie*. Privat: In den alten Gärten 20, 88662 Überlingen/Hödingen
- FUHR, Klaus, Dr. med. dent. (emeritiert), *Zahnärztliche Prothetik*. Privat: Weidmannstr. 27, 55131 Mainz
- GÄRTNER, Jürgen, Dr. med. (pensioniert), *Augenheilkunde*. Privat: Pfarrer-Autsch-Str. 17, 55126 Mainz, Tel. 47 53 25
- GALLE, Peter R., Dr. med., *Innere Medizin*, I. Med. Klinik und Poliklinik, Tel. 17-72 75/72 76
- GLATZEL, Johann, Dr. med., *Psychiatrie*, Tel. 17-73 51. Privat: Am Sonnenhof 14, 55268 Nieder-Olm, Tel. (0 61 36) 41 91
- GOEBEL, Hans H., Dr. med., *Neuropathologie*, Tel. 17-73 08/32 13. Privat: Elsa-Brandström-Str. 6, 55124 Mainz, Tel. 68 59 18
- HALMAGYI, Miklos, Dr. med., Dr. h. c., *Anästhesiologie*, Tel. 17-71 72. Privat: Schillerstr. 19, 55257 Budenheim, Tel. (0 61 39) 83 33
- HARTH, Otto, Dr. med. (pensioniert), *Physiologie*. Privat: Balchstadter Str. 19, 82057 Icking
- HEINE, Jochen, Dr. med., *Orthopädie*, Tel. 17-71 80. Privat: Am Jungstück 40, 55130 Mainz
- HEINEMANN, Manfred, Dr. med., *Kommunikationsstörungen*, Tel. 17-21 90. Privat: Dahlienweg 12, 55126 Mainz, Tel. 47 40 96

- HEINRICH, Wolfgang, Dr. med., *Anästhesiologie*, Tel. 17-71 75/67 55, Fax 17-66 49, [heinrich@mzdmza.zdv.uni-mainz.de]
- D'HOEDT, Bernd, *Zahnärztliche Chirurgie*, Tel. 17-30 22
- HIEMKE, Christoph, Dr. rer. nat. et med. habil., *Psychiatrie*, Tel. 17-73 6
- HOFFMANN, Sven Olaf, Dr. med., Dipl.-Psychologe, *Psychosomatische Medizin und Psychotherapie*, Tel. 17-73 48/28 41, Untere Zahlbacher Straße 8
- HOFMANN VON KAP-HERR, Karl Siegfried, Dr. med., Klinik und Poliklinik für Kinderchirurgie, Tel. 17-71 11
- HOHENFELLNER, Rudolf, Dr. med., (emeritiert), *Urologie*, Sekretariat der Urologischen Klinik und Poliklinik Mainz
- HOMMEL, Gerhard, Dr. rer. nat., *Medizinische Statistik und Dokumentation*, Tel. 17-32 32, [hommel@imsd.uni-mainz.de]. Privat: An den Platzäckern 27, 55127 Mainz
- HOPF, Hanns Christian, Dr. med., *Neurologie*, Tel. 17-25 10. Privat: Rembrandtstr. 28, 55127 Mainz, Tel. 7 17 64
- HUBER, Christoph, Dr. med., *Innere Medizin*, III. Med. Klinik, Schwerpunkt Hämatologie, Tel. 17-72 81
- HUPPMANN, Gernot, Dr. med., Dipl.-Psychologe, *Medizinische Psychologie und Medizinische Soziologie*, Tel. 39-59 05
- JAGE, Jürgen, Dr. med., *Anästhesiologie*, Tel. 17-72 73, Fax 17-66 49
- JANSEN, Bernd, Dr. med., Dr. rer. nat., *Hygiene*, Abteilung für Hygiene, Tel. 17-31 26
- JÜNGST, Bodo-Knut, Dr. med. (pensioniert), *Kinderheilkunde*. Privat: Kehlweg 64, 55124 Mainz
- JUNG, Klaus, Dr. med., *Innere Medizin, Sportmedizin (im FB 26)*, Tel. 39-35 87. Privat: Rembrandtstr. 60, 55127 Mainz, Tel. 7 35 21
- JUNGINGER, Theodor, Dr. med., *Chirurgie*, Tel. 17-72 91
- KAINA, Bernd, Dr. rer. nat., *Angewandte Toxikologie*, Tel. 17-32 46/43 81, Fax 17-34 21
- KEMPSKI, Oliver, Dr. med., *Neurochirurgische Pathophysiologie*, Tel. 17-23 73
- KETTERL, Werner, Dr. med., Dr. med. dent. (emeritiert), *Zahnerhaltungskunde*, Sprechstd. Mi 12, Tel. 17-72 46. Privat: An der Steige 18, 55126 Mainz, Tel. 47 26 58
- KILBINGER, Heinz, Dr. med., *Pharmakologie und Toxikologie*, Tel. 17-73 79, Fax 17-66 11, [kilbinge@mzdmza.zdv.uni-mainz.de]
- KIRKPATRICK, Charles James, MD., Ph D., D. Sc., *Pathologie*, Tel. 17-73 01, Institut für Pathologie
- KNAPSTEIN, Paul-Georg, Dr. med., *Geburtshilfe und Gynäkologie*, Tel. 17-73 10, Fax 17-34 15. Privat: Bebelstr. 38, 55128 Mainz
- KNOP, Jürgen, Dr. med., *Dermatologie*, Tel. 17-29 10. Privat: Gartenbrunnenweg 3, 55543 Bad Kreuznach
- KONERDING, Moritz A., Dr. med., *Anatomie*, Tel. 39-25 49
- KONIETZKO, Johannes, Dr. med., *Arbeits- und Sozialmedizin*, Tel. 17-32 33. Privat: Albanusstr. 28, 55128 Mainz, Tel. 36 32 13
- KRAFT, Joachim, Dr. med. dent., *Zahnärztliche Werkstoffkunde*, Tel. 39-26 54
- KÜMMEL, Werner F., Dr. phil., *Geschichte der Medizin*, Tel. 17-73 55, [kuemmel@mail.uni-mainz.de]. Privat: Schillerstr. 6a, 55288 Udenheim, Tel. (0 67 32) 6 33 93
- KÜMMERLE, Fritz, Dr. med. (emeritiert), *Chirurgie*, Tel. 17-29 92. Privat: Am Eselsweg 31, 55128 Mainz
- KUTZNER, Joachim, Dr. med., *Radiologie*, Tel. 17-71 25, [kutzner@radiologie.klinik.uni-mainz.de]
- LANGENDORF, Heinz, Dr. med. (pensioniert), *Klinische Chemie*. Privat: Franz-Schubert-Str. 10, 65462 Ginsheim, Tel. (0 61 44) 3 21 29
- LEITHOFF, Horst, Dr. med. (emeritiert), *Rechtsmedizin*. Privat: Wahlheimer Hof 30, 55278 Hahnheim, Tel. (0 67 37) 4 94
- LEUBE, Rudolf, Dr. med., *Anatomie*, Anatomisches Institut, Tel. 39-27 31, Sprechstd. n. V. Privat: Hechtsheimer Str. 10, 55131 Mainz, Tel. 83 23 20
- LÖFFELHOLZ, Konrad, Dr. med., *Pharmakologie*, Tel. 17-32 60/31 71, Fax 17-66 11, [loeffelh@mzdmza.zdv.uni-mainz.de]
- LOOS, Michael, Dr. rer. nat. et med. habil., *Medizinische Mikrobiologie*, Tel. 17-72 37/31 44. Privat: Donnersbergstr. 26, 55129 Mainz, Tel. 5 83 23
- LÜDDENS, Hartmut, Dr. rer. nat., Tel. 17-33 22, Psychiatrische Klinik und Poliklinik
- MAELICKE, Alfred, Dr. rer. nat., *Physiologische Chemie*, Tel. 39-59 11/59 12, [alfred.maelicke@uni-mainz.de]. Privat: Hinter der Hecke 1, 55268 Nieder-Olm, Tel. (0 61 36) 95 85 55
- MANN, Wolf, Dr. med., *Hals-Nasen-Ohren-Heilkunde*, Tel. 17-73 60
- MASCHEK, Hansjörg, Dr. med., *Pathologie*, Institut für Pathologie, Tel. 17-32 68

- MEYER, Jürgen, Dr. med., *Innere Medizin*, Tel. 17-72 50. Privat: Donnersbergstr. 6, 55129 Mainz, Tel. 50 40 46
- MEYER ZUM BÜSCHENFELDE, Karl-Hermann, Dr. med., Dr. med. vet., Dr. h. c. (emeritiert), *Innere Medizin*. Privat: Kleine Windmühlenstr. 1, 55131 Mainz, Tel. 22 99 24
- MICHAELIS, Jörg, Dr. med., *Medizinische Statistik und Dokumentation*, Tel. 17-32 52/73 69, [michael@imsd.uni-mainz.de]. Privat: Liebermannstr. 26, 55127 Mainz, Tel. 7 12 28
- MORSCHES, Bernhard, Dipl.-Chemiker, Dr. rer. nat. et med. habil. (pensioniert), *Klinische Chemie*. Privat: Grabenstr. 40, 55124 Mainz, Tel. 4 15 11
- MÜLLER, Gerhard, Dr. med. (pensioniert), *Anatomie*. Privat: Oberer Mühlrech 15, 55128 Mainz, Tel. 3 51 74
- MÜLLER, Werner E. G., Dr. rer. nat. et med. habil., *Physiologische Chemie*, Tel. 39-59 10, [wmuller@goofy.zdv.uni-mainz.de]. Privat: Semmelweisstr. 12, 65203 Wiesbaden, Tel. (06 11) 6 71 61
- MÜLLER-ESTERL, Werner, Dr. rer. nat., Dr. med. habil., *Pathobiochemie*, Tel. 39-58 90, [werner.muller-esterl@uni-mainz.de]. Privat: Am Morschberg 2, 65366 Johannisberg, Tel. (06 72) 58 70
- MÜLLER-KLIESER, Wolfgang, Dr. rer. nat., *Pathophysiologie*, Tel. 39-57 61. Privat: Curt-Goetz-Straße 63, 55127 Mainz
- MÜNTEFERING, Horst, Dr. med., *Allgemeine Pathologie und Kinderpathologie*, Tel. 17-73 09. Privat: Lion-Feuchtwanger-Str. 49, 55129 Mainz, Tel. 59 35 40
- MUSCHOLL, Erich, Dr. med. (emeritiert), *Pharmakologie*, Tel. 17-71 70. Privat: Draiser Str. 87, 55128 Mainz, Tel. 36 53 61
- NIX, Wilfred, Dr. med., *Neurologie*, Tel. 17-22 24. Privat: Trajanstr. 10, 55131 Mainz, Tel. 57 18 13
- OELERT, Hellmut, Dr. med., *Herz-, Thorax- und Gefäßchirurgie*, Tel. 17-32 08/39 26. Privat: Silvaner Str. 5a, 55129 Mainz
- OESCH, Franz, Dr. rer. nat., *Toxikologie*, Tel. 23 17 20
- OHLER, Werner, Dr. med., *Innere Medizin*, Tel. 17-72 80. Privat: Am Marienpfad 59, 55128 Mainz, Tel. 3 45 92
- OLBERT, Dorothea, Dr. med., *Augenheilkunde*, Augenklinik und Poliklinik, Tel. 17-23 61
- OTTE, Paul, Dr. med. (pensioniert), *Orthopädie*. Privat: Unterer Michelsbergweg 10, 55131 Mainz, Tel. 8 28 86
- OTTO, Gerd, Dr. med., *Chirurgie*, Abteilung für Transplantationschirurgie, Tel. 17-36 13
- PERNECZKY, Axel, Dr. med., *Neurochirurgie*, Tel. 17-73 31, [per@nc.klinik.uni-mainz.de]. Privat: Rochusallee 24, 55411 Bingen
- PETERSOHN, Franz, Dr. med. (pensioniert), *Rechtsmedizin*. Privat: Heidesheimer Str. 66, 55124 Mainz, Tel. 47 57 36
- PETUTSCHNIGK, Diethelm, Dr. rer. nat. et med. habil., *Anatomie*, Tel. 39-25 32. Privat: Burgunderstr. 52, 55291 Saulheim
- PFEIFFER, Norbert, Dr. med., *Augenklinik und Poliklinik, Augenheilkunde*, Tel. 17-72 85
- PLACHTER, Bodo, Dr. med., *Virologie*, Institut für Virologie, Tel. 17-36 52
- POHL, Ulrich, Dr. med., *Physiologie*, Institut für Physiologie und Pathophysiologie, Tel. 39-59 44, [pohl@mzdmza.zdv.uni-mainz.de]
- POLLOW, Kunhard, Dr. med., *Experimentelle Endokrinologie*, Tel. 17-72 78. Privat: Lion-Feuchtwanger-Str. 63, 55129 Mainz, Tel. 50 99 19
- POMMERENING, Klaus, Dr. rer. nat., Institut für Medizinische Statistik und Dokumentation, Tel. 17-31 06, [pom@imsd.uni-mainz.de]. Privat: Taunusstr. 18 B, 55218 Ingelheim, Tel. (0 61 32) 45 66
- PRELLWITZ, Winfried, Dr. med., *Klinische Chemie und Laboratoriumsmedizin*, Tel. 17-71 90. Privat: Hechtsheimer Str. 42, 55131 Mainz, Tel. 83 98 89
- RATHGEN, Günther H., Dr. med. (pensioniert), *Geburtshilfe und Gynäkologie*. Privat: Carl-Orff-Str. 1, 55127 Mainz, Tel. 47 77 00
- REDDEHASE, Matthias J., Dr. rer. nat., *Virologie*, Tel. 17-36 51, [redde@mzdmza.zdv.uni-mainz.de]. Privat: Hinter Saal 18, 55283 Nierstein
- REITTER, Bernd, Dr. med., *Kinderheilkunde/Neuropädiatrie*, Tel. 17-32 89. Privat: Unterer Michelsberg 24, 55131 Mainz
- RESKE-KUNZ, Angelika, Dr. rer. nat. et med. habil., *Dermatologie*, Tel. 17-33 49
- RITTER, Gebhard, Dr. med. (pensioniert), *Unfallchirurgie*. Privat: Jupiterweg 13, 55126 Mainz, Tel. 47 12 05
- RITTNER, Christian, Dr. med., *Rechtsmedizin*, Tel. 17-73 87, 39-21 18. Privat: Höhenweg 8, 55268 Nieder-Olm
- ROMER, Franz, Dr. rer. nat., *Biologie für Mediziner*, Tel. 39-28 79 (im FB 21). Privat: Im Herrengarten 14, 55263 Wackernheim, Tel. (0 61 32) 5 88 80
- ROMMENS, Pol Maria, Dr. med. *Unfallchirurgie*, Tel. 17-72 92
- ROSE-JOHN, Stefan, Dr. med., *Pathophysiologie*, I. Med. Klinik, Tel. 17-33 63. Privat: Töngestr. 65, 55129 Mainz, Tel. (0 61 36) 95 81 37

- RÜDE, Erwin, Dr. rer. nat. (emeritiert), *Immunologie*. Privat: In den Borngärten 2 a, 55296 Gau-Bischofsheim, Tel. (0 61 35) 39 10
- SCHMIDT, Berthold, Dr. med., Dr. rer. nat., Dipl.-Chemiker, *Pathobiochemie*, Tel. 39-59 22, [bschmidt@mail.uni-mainz.de]. Privat: Goldregenstr. 26, 55126 Mainz, Tel. 47 23 67
- SCHÖLMERICH, Paul, Dr. med. (emeritiert), *Innere Medizin*. Privat: Weidmannstr. 67, 55131 Mainz, Tel. 8 26 79
- SCHÖNBERGER, Winfried, Dr. med., *Kinderheilkunde*, Tel. 17-73 24. Privat: Pfahlerstr. 43, 65193 Wiesbaden
- SCHÜRMAN, Kurt, Dr. med., Dr. med. h. c. (emeritiert), *Neurochirurgie*. Privat: Am Eselsweg 29, 55128 Mainz, Tel. 3 48 61
- SCHULTE, Erik, Dr. med., *Anatomie*, Tel. 39-27 22, Sprechstd. n. V.
- SCHUMACHER, Reinhard, Dr. med., *Kinder-Radiologie*, Tel. 17-24 45. Privat: An der Krimm 15, 55124 Mainz
- SERGL, Hans Georg, Dr. med. dent., Dipl.-Psychologe, *Kieferorthopädie*, Augustusplatz 2, Tel. 17-30 24
- SPRANGER, Jürgen, Dr. med. (emeritiert), *Kinderheilkunde*, Tel. 17-73 25. Privat: Sickingenstr. 1, 55278 Königernheim
- STOETER, Peter, Dr. med., *Neuroradiologie*, Tel. 17-71 41. Privat: Am Fort Mariaborn 7, 55131 Mainz, Tel. 5 43 18
- STOFFT, Eckart, Dr. med., *Anatomie*, Tel. 39-21 72, Sprechstd. n. V. Privat: Am Linsenberg 19, 55131 Mainz
- STOPFKUCHEN, Herwig, Dr. med., *Kinderheilkunde*, Tel. 17-27 73. Privat: Christian-Lechleitner-Str. 34, 55128 Mainz
- STREECK, Rolf E., Dr. rer. nat., Dr. med. habil., *Molekulare Genetik (Medizinische Mikrobiologie)*, Tel. 17-32 09
- THELEN, Manfred, Dr. med., *Radiologie*, Klinik und Poliklinik für Radiologie, Tel. 17-73 70, [thelen@radiologie.klinik.uni-mainz.de]
- THEWS, Gerhard, Dr. med., Dr. rer. nat. (emeritiert), *Physiologie*. Privat: Weidmannstr. 29, 55131 Mainz, Tel. 8 29 87
- THÜROFF, Joachim, Dr. med., Urologische Klinik und Poliklinik, *Urologie*, Tel. 17-71 77
- TREUDE, Rolf-Detlef, Dr. med., *Physiologie*, Tel. 39-57 15
- TROTT, Götz-Erik, Dr. med., *Kinder- und Jugendpsychiatrie*, Klinik und Poliklinik für Kinder- und Jugendpsychiatrie, Tel. 17-73 45
- URBAN, Reinhard, Dr. Dr., Tel. 17-21 79, Institut für Rechtsmedizin
- VAUPEL, Peter, Dr. med., M.A. (Univ. Harvard), *Pathophysiologie*, Tel. 39-59 29, [vaupel@goofy.zdv.uni-mainz.de]. Privat: Am Eiskeller 71, 55126 Mainz, Tel. 47 25 55
- VOLLRATH, Lutz, Dr. med., *Histologie und Embryologie*, Becherweg 13, Tel. 39-23 62, Sprechstd. n. V.
- VOTH, Dieter, Dr. med., Dr. med. h. c., *Neurochirurgie*, Tel. 17-73 20. Privat: Kehlweg 76, 55124 Mainz, Tel. 9 92 16
- WAGNER, Wilfried, Dr. med., Dr. med. dent., *Mund-, Kiefer- und Gesichtschirurgie*, Augustusplatz 2, Tel. 17-30 60
- WALGENBACH, Siegfried, Dr. med., *Allgemein- und Abdominalchirurgie*, Tel. 17-71 50
- WALTHER, Gotfried, Dr. med. (pensioniert), *Rechtsmedizin*. Privat: Hinter den Wiesen 12, 55127 Mainz
- WANITSCHKE, Roland, Dr. med., *Innere Medizin*, Tel. 17-71 18. Privat: Weinbergstr. 1, 55294 Bodenheim, Tel. (0 61 35) 53 79
- WEILEMANN, Ludwig Sascha, Dr. med., *Innere Medizin*, Tel. 17-71 67. Privat: Am Schönborner Hof 9, 55294 Bodenheim, Tel. (0 61 35) 43 90
- WEINBLUM, Dieter, Dr.-Ing. et med. habil. (pensioniert), *Physiologische Chemie*. Privat: Lorenz-Diehl-Str. 1, 55131 Mainz, Tel. 83 11 95
- WERNITSCH, Walter, Dr. med. (pensioniert), *Chirurgie*, Langenbeckstr. 1, 55131 Mainz
- WILLERSHAUSEN-ZÖNNCHEN, Brita, Dr. med. dent., Dipl.-Chem., Poliklinik für Zahnerhaltungskunde, Tel. 17-72 46, Fax 17-34 06, [willersh@mzdmza.zdv.uni-mainz.de], [willersh@goofy.zdv.uni-mainz.de]. Privat: Kakteenweg 2, 55126 Mainz, Tel. 47 87 80
- WOLF, Helmut Karl, Dr. med., *Pathologie*, Institut für Pathologie, Tel. 17-73 03
- WOLF, Rudolf, Dr. rer. nat. et med. habil. (pensioniert), *Medizinische Physik*, Tel. 17-73 77. Privat: Fichtenstr. 3, 65510 Hünstetten-Oberlibbach, Tel. (0 61 28) 7 15 16
- WOLFF, Hans Peter, Dr. med. (emeritiert), *Innere Medizin*. Privat: Hinterthal 15, A-5761 Maria Alm
- ZABEL, Bernhard, Dr. med., *Kinderheilkunde*, Tel. 17-20 20. Privat: Menzelstr. 9, 55127 Mainz
- ZAHN, Rudolf K., Dr. med. (emeritiert), *Physiologische Chemie*, Tel. 17-33 15. Privat: Oderstr. 12, 65201 Wiesbaden, Tel. (06 11) 2 29 84
- ZANDER, Rolf, Dr. med., *Pathophysiologie*, Tel. 39-59 30. Privat: Luisenstr. 17, 55124 Mainz, Tel. 47 47 18
- ZÖLLNER, E. Jürgen, Dr. med. (beurlaubt), *Physiologische Chemie*, Tel. 39-59 36. Privat: Ernst-Neeb-Str. 10, 55131 Mainz, Tel. 5 58 66

Universitätsprofessoren auf Zeit

- BEHNEKE, Nikolaus, Dr. med. dent., Poliklinik für Zahnärztliche Prothetik, Tel. 17-72 57
- BETTAG, Martin, Dr. med., Neurochirurgische Klinik und Poliklinik, Tel. 17-37 35. Privat: Ernst-Ludwig-Str. 68, 55435 Gau-Algesheim, Tel. (067 25) 37 17
- DEGREIF, Jürgen, Dr. med., *Unfallchirurgie*, Klinik und Poliklinik für Unfallchirurgie, Tel. 17-36 07
- EGLE, Ulrich T., Dr. med., *Psychosomatik*, Klinik und Poliklinik für Psychosomatische Medizin und Psychotherapie, Tel. 17-73 44
- LEHR, Hans-Anton, Dr. med., *Pathologie*, Institut für Pathologie, Tel. 17-32 69
- MADJIDI, Abbas, Dr. med. (pensioniert), *Anästhesiologie*. Privat: Adolf-Gerhard-Str. 5, 55128 Mainz

»Hermann-und-Lilly-Schilling-Stiftungsprofessur«

- BACHMANN, Michael, Dr. rer. nat. et med. habil. (apl. Prof.), *Physiologische Chemie*, Tel. 39-57 95, [bachmann@mzdmza.uni-mainz.de]

Außerplanmäßige Professoren

- BACHMANN, Michael, Dr. rer. nat. et med. habil. (apl. Prof.), *Physiologische Chemie*, Tel. 39-57 95, [bachmann@mzdmza.uni-mainz.de]
- BÖTTGER, Thomas Carsten, Dr. med. (apl. Prof.), *Allgemein- und Abdominalchirurgie*. Privat: Tornowstr. 17, 60486 Frankfurt/M.
- DUPUIS, Heinrich, Prof. Dr. agr., Akad. Direktor (pensioniert), *Arbeits- und Sozialmedizin*, Tel. 17-32 36. Privat: Holbeinstr. 85, 55543 Bad Kreuznach, Tel. (06 71) 6 26 12
- EDENHARDER, Hans Rudolf, Dr. rer. nat. et med. habil., (apl. Prof.), *Hygiene*, Abteilung für Hygiene und Umweltmedizin, Tel. 17-31 63. Privat: Jahnstr. 40, 55124 Mainz, Tel. 4 44 00
- GUTJAHR, Peter, Prof. Dr. med., *Kinderheilkunde*, Tel. 17-30 15. Privat: Buchenweg 81, 55131 Mainz
- HAKE, Ulrich, Dr. med. (apl. Prof.), *Chirurgie*, Klinik und Poliklinik für Herz-, Thorax- und Gefäßchirurgie, Tel. 17-21 05
- KAHALY, George, Dr. med. (apl. Prof.), *Innere Medizin*, Tel. 17-68 46
- MERZ, Eberhard, Dr. med. (apl. Prof.), *Geburtshilfe und Frauenkrankheiten*. Privat: Sylvanerweg 9, 55296 Gau-Bischofsheim, Tel. (061 35) 48 25
- REUSS, Stefan, Dr. rer. nat. (apl. Prof.), *Anatomie*, Anatomisches Institut, Tel. 39-32 07

- SCHOPF, Rudolf Ernst, Dr. med. (apl. Prof.), *Dermatologie*. Privat: Emser Str. 7, 65307 Bad Schwalbach
- SCHRAMM, Peter, Dr. med. (apl. Prof.), *Dermatologie*, Hautklinik, Tel. 17-72 59. Privat: Philipp-Holl-Str. 18b, 65195 Wiesbaden

Hochschuldozenten auf Lebenszeit

- ARENDES, Josef, Dr. rer. nat. et med. habil. (apl. Prof.), *Physiologische Chemie*, Tel. 39-59 36, [arendes@mzdmza.zdv.uni-mainz.de]. Privat: Am Eselsweg 48, 55128 Mainz
- BÖHMER, Gerd, Dr. rer. nat. (apl. Prof.), *Physiologie*, Tel. 39-57 70. Privat: Krauskopfallee 1 A, 65388 Schlangenbad
- BRETER, Hans-Joachim, Dr. med. (apl. Prof.), *Pathobiochemie*, Tel. 39-59 09, [breter@mzdmza.zdv.uni-mainz.de]
- FISCHER, Klaus-Dietrich, Dr. phil., M.A. (apl. Prof.), *Geschichte der Medizin*, Tel. 17-73 56, Fax 17-66 82, [kdfisch@mail.uni-mainz.de]
- NAWRATH, Hermann, Dr. med., Prof., *Pharmakologie*, Tel. 17-72 98, Fax 17-66 11, [nawrath@mzdmza.zdv.uni-mainz.de]
- PLATT, Karl-Ludwig, Dr. rer. nat. et med. habil. (apl. Prof.), *Toxikologie*, Tel. 17-43 70. Privat: Sandmühlweg 3, 55124 Mainz, Tel. 47 34 31
- SCHRÖDER, Heinz-Christoph, Dr. med., Dr. rer. nat. (apl. Prof.), *Physiologische Chemie*, Tel. 39-57 91, [hschroed@mzdmza.zdv.uni-mainz.de]. Privat: Karl-Peters-Str. 37a Wiesbaden, Tel. (06 11) 76 13 01

Hochschuldozenten auf Zeit

- DÜBER, Christoph, Dr. med., *Radiologie*, Klinik und Poliklinik für Radiologie, Tel. 17-71 26, [dueber@radiologie.klinik.uni-mainz.de]
- JAHNEN-DECHENT, Willi, Dr. rer. nat., *Physiologische Chemie*, Institut für Physiologische Chemie und Pathobiochemie, Tel. 39-57 93
- KLEIN, Jochen, Dr. rer. nat., *Pharmakologie*, Pharmakologisches Institut, Tel. 17-43 93
- KUTZER, Michael, Dr. med., *Medizinhistorisches Institut*, Tel. 17-32 34, [kutzer@mail.uni-mainz.de]
- LÖHR, Hanns, Dr. med., *Innere Medizin*, I. Med. Klinik, Tel. 17-71 04
- LOHSE, Ansgar, Dr. med., *Innere Medizin*, I. Med. Klinik und Poliklinik, Tel. 17-72 99
- MÄRKER-HERMANN, Elisabeth, Dr. med., I. Med. Klinik. Privat: Prinz-Friedrich-Karl-Str. 2, 55543 Bad Kreuznach, Tel. (01 71) 5 30 34 95
- MAYET, Werner, Dr. med., I. Med. Klinik, Tel. 17-40 18. Privat: Küferweg 76, 55128 Mainz, Tel. (01 72) 6 10-48 50, Fax 36 80 89

- MOHR-KAHALY, Susanne, Dr. med., *Innere Medizin*, Tel. 17-24 63
- MÜLLER, Thomas, Dr. med., *Anatomie*, Anatomisches Institut, Tel. 39-34 94
- REINHARDT, Sigrid, Dr. rer. nat., Institut für Physiologische Chemie und Pathobiochemie, Tel. 39-57 97
- RIEPERT, Thomas, Dr. med., *Rechtsmedizin*, Institut für Rechtsmedizin
- SCHMITT, Edgar, Dr., Institut für Immunologie
- SCHNEIDER, Peter M., Dr. rer. nat., *Rechtsmedizin*, Institut für Rechtsmedizin
- SELIGER, Barbara, Dr. med., Tel. 17-33 13, III. Med. Klinik, Schwerpunkt Hämatologie
- SPESSERT, Rainer, Dr. rer. nat., *Anatomie*, Anatomisches Institut, Tel. 39-37 18
- WÖLFEL, Thomas, Dr. med., *Innere Medizin*, III. Med. Klinik und Poliklinik, Schwerpunkt Hämatologie
- ZSCHÄBITZ, Albrecht, Dr. med., *Anatomie*, Anatomisches Institut, Tel. 39-56 53

Privatdozenten

- BASSLER, Markus, Dr. med., Klinik und Poliklinik für Psychosomatische Medizin und Psychotherapie, Tel. 17-72 89
- BECK, Michael, Dr. med., *Kinderheilkunde*, Kinderklinik und Kinderpoliklinik. Privat: Kurt-Schumacher-Str. 31, 55270 Zornheim
- BECKER, Detlef, Dr. med., *Dermatologie*, Hautklinik, Tel. 17-36 79
- BIERBACH, Hartmut, Dr. med., *Innere Medizin*, Tel. 17-72 66. Privat: Am Fahrengrund 15, 55120 Mainz, Tel. 68 83 81
- BRENNECKE, Rüdiger, Dr. rer. nat. et med. habil., *Medizinische Physik*, Tel. 17-71 63. Privat: Kettelerstr. 3, 55126 Mainz
- CASPER, Fritz, Dr. med., *Gynäkologie und Frauenheilkunde*, Abt. f. Experimentelle Endokrinologie. Privat: Auf dem Gewölb 15, 55291 Saulheim
- DAHM, Manfred, Dr. med., *Herz-, Thorax- und Gefäßchirurgie*, Tel. 17-27 35
- DARIUS, Harald, Dr. med., II. Med. Klinik und Poliklinik, Tel. 17-29 95
- DECKER, Hans-Joachim, Dr. med., *Innere Medizin*, III. Med. Klinik mit Schwerpunkt Hämatologie, Tel. 17-34 56
- DERIGS, Hans Günther, Dr. med., *Innere Medizin*, III. Med. Klinik und Poliklinik, Schwerpunkt Hämatologie, Tel. 17-27 10
- DUDA, Dorothea, Dr. med., *Anästhesie*, Klinik für Anästhesiologie
- ECKARDT, Anke, Dr. med., *Orthopädie*, Orthopädische Klinik und Poliklinik
- EICHEL-STREIBER, Christoph von, Dr. med., Institut für Medizinische Mikrobiologie und Hygiene, Tel. 17-22 04. Privat: Bingerweg 15, 55444 Schweppenheim, Tel. (0 67 24) 33 98
- EYSEL, Peer, Dr. med., *Orthopädie*, Orthopädische Klinik und Poliklinik
- FICHTNER, Jan-Dieter, Dr. med., *Urologie*, Urologische Klinik u. Poliklinik, Tel. 17-71 78. Privat: Albanusstr. 59, 55128 Mainz
- FISCH, Margit, Dr. med., Urologische Klinik und Poliklinik, Tel. 17-23 31
- GERVAIS, Hendrik, Dr. med., *Anästhesiologie*, Klinik für Anästhesiologie, Tel. 17-23 79. Privat: Walpodenstr. 15, 55116 Mainz, Tel. 23 59 04
- GRUNERT, Peter, Dr. med., *Neurochirurgie*, Neurochirurgische Klinik und Poliklinik
- HAFNER, Gerd, Dr., Institut für Klinische Chemie und Laboratoriumsmedizin
- HEINRICH, Ulf Rüdiger, Dr. med., *Hals-Nasen-Ohrenheilkunde*, Hals-Nasen-Ohrenklinik und Poliklinik
- HEINTZ, Achim, Dr. med. *Chirurgie*, Klinik f. Allgemein- und Abdominalchirurgie, Tel. 17-71 79
- HIMMRICH, Ewald, Dr. med., *Innere Medizin*, II. Med. Klinik und Poliklinik, Tel. 17-72 65
- ISSENDORFF, Wolf-Dietrich von, Dr. med., *Unfallchirurgie*, Tel. 17-20 96. Privat: Holländische Str. 10, 65199 Wiesbaden
- KANN, Peter, Dr. med., *Innere Medizin*, Klinik f. Endokrinologie und Stoffwechselerkrankungen
- KAUCZOR, Hans-Ulrich, Dr. med., *Radiologie*, Klinik und Poliklinik für Radiologie, Tel. 17-51 56/54 96, [kauczor@radiologie.klinik.uni-mainz.de]
- KEILMANN, Annerose, Dr. med. *Kommunikationsstörungen*, Klinik für Kommunikationsstörungen
- KIENAST, Klaus Heinz, Dr. med., Dipl.-Chemiker, III. Med. Klinik und Poliklinik, Schwerpunkt Pneumologie. Privat: Karl-Sieben-Str. 12a, 55268 Nieder-Olm
- KOMMOSS, Friedrich, Dr. med. *Pathologie*, Institut für Pathologie, Tel. 17-73 06
- KRIEGSMANN, Jörg, Dr. med., Dr. phil., Institut für Pathologie
- KUROCK, Werner, Dr. med., *Chirurgie*, Tel. 17-71 13. Privat: Ringstr. 36, 55270 Klein-Winternheim, Tel. (0 61 36) 8 59 82
- LIPP, Markus, Dr. med., Dr. med. dent., *Anästhesiologie*, Tel. 17-71 76

MAEURER, Markus, Dr. med., *Mikrobiologie*, Institut für Medizinische Mikrobiologie und Hygiene, Tel. 17-36 45

MAIER, Rüdiger, Dr. rer. nat. et med. habil., Klinik für Kommunikationsstörungen

MAURER, Jan, Dr. med., Hals-Nasen-Ohren-Klinik und Poliklinik

MAYER, Eckhard, Dr. med., *Chirurgie*, Klinik und Poliklinik für Herz-, Thorax- u. Gefäßchirurgie, Tel. 17-68 94

MILDENBERGER, Peter, Dr. med., Radiologie, Klinik und Poliklinik für Radiologie, Tel. 17-71 26/20 19, [milden@radiologie.klinik.uni-mainz.de]

MÜLLER, Frauke, Dr. med. dent., Poliklinik für Prothetik, Tel. 17-21 02

MÜLLER-FORELL, Wibke, Dr. med., *Neuroradiologie*, Abteilung für Neuroradiologie. Privat: Frauenlobstr. 30, 55118 Mainz

MUNDLOS, Stefan, Dr. med., *Kinderheilkunde*, Kinderklinik und Poliklinik

NEURATH, Markus, Dr. med., I. Med. Klinik

OGBUIHI, Sylvester, Dr. med., *Rechtsmedizin*

PREUSSNER, Paul Rolf, Dr. med., Dr. rer. nat., *Augenheilkunde*, Augenklinik

RÖSCHKE, Joachim, Dr. med., Dr. rer. nat., *Psychiatrie*, Tel. 17-73 63

ROMPE, Jan Dirk, Dr. med., *Orthopädie*, Orthopädische Klinik und Poliklinik

RUNKEL, Martin, Dr. med., *Unfallchirurgie*, Tel. 17-26 62. Privat: Huxelrebenweg 58, 55129 Mainz

RUPPRECHT, Hans-Jürgen, Dr. med., *Innere Medizin*, II. Med. Klinik, Tel. 17-72 67

SALOGA, Joachim, Dr. med., *Dermatologie*, Hautklinik, Tel. 17-29 27

SCHINZEL, Helmut, Dr. med., Dr. phil., *Innere Medizin*, II. Med. Klinik und Poliklinik

SCHIRMACHER, Peter, Dr. med., *Pathologie*, Institut für Pathologie, Tel. 17-32 66

SCHLAAK, Jörg, Dr. med., *Innere Medizin*, I. Med. Klinik und Poliklinik. Privat: Große Langgasse 6, 55116 Mainz, Tel. 22 73 74

SCHMID, Franz Xaver, Dr. med., Klinik und Poliklinik für Herz-, Thorax- und Gefäßchirurgie, Tel. 17-70 67

SCHMIEDT, Walther, Dr. med., Klinik für Herz-, Thorax- und Gefäßchirurgie, Tel. 17-22 82

SCHUBERT, Roland, Dr. med., *Neurochirurgie*, Tel. 17-21 13. Privat: Am Linsenbergr 23, 55131 Mainz, Tel. 22 78 38

SCHUNK, Klaus, Dr. med., *Radiologie*, Klinik für Radiologie, Tel. 17-20 19, [schunk@radiologie.klinik.uni-mainz.de]

STEINBERG, Pablo, Dr. rer. nat., Institut für Toxikologie, Tel. 17-33 01

TETTENBORN, Barbara, Dr. med., *Neurologie*, Klinik und Poliklinik für Neurologie, Tel. 17-70 94

THÖMKE, Frank, Dr. med., *Neurologie*, Klinik und Poliklinik für Neurologie, Tel. 17-71 94

TREICHEL, Ulrich, *Innere Medizin*, I. Med. Klinik und Poliklinik

WAHL, Wolfgang, Dr. med., Klinik und Poliklinik für Allgemein- und Abdominalchirurgie, Tel. 17-39 76

WEIKEL, Wolfgang, Dr. med., *Frauenheilkunde*, Klinik und Poliklinik für Geburtshilfe und Frauenkrankheiten

WINTERPACHT, Andreas, Dr. rer. nat., Kinderklinik und Kinderpoliklinik

WÜRFEL, Almut, Dr. med., *Kinderchirurgie*, Klinik und Poliklinik für Kinderchirurgie, Tel. 17-71 07

ZEILE, Gerhard, Dr. med., *Innere Medizin*, III. Med. Klinik, Schwerpunkt Hämatologie, Tel. 17-71 48. Privat: Ostdeutsche Str. 18, 55232 Alzey, Tel. (0 67 31) 80 17

ZEPP, Fred-Philipp, Dr. med., *Kinderheilkunde*. Privat: Eibenweg 32, 55128 Mainz

Wissenschaftliche Assistenten

BARTENSCHLAGER, Ralf, Dr. rer. nat., Institut für Virologie, Tel. 17-31 34

BICKES-KELLEHER, Debra, Ph. D., Institut für Physiologie und Pathophysiologie, Tel. 39-53 81

BENINGA, Jochen, Dr. rer. nat., Institut für Virologie, Tel. 17-51 20

CLOSS, Ellen Ildicho, Dr. rer. nat., Pharmakologisches Institut, Tel. 17-31 78, Fax 17-66 11, [closs@mzdmza.zdv.uni-mainz.de]

DEDIO, Jürgen, Dr. rer. nat., Institut für Physiologische Chemie und Pathobiochemie, Tel. 39-58 95

HERGET, Thomas, Dr. rer. nat., Institut für Physiologische Chemie und Pathobiochemie, Tel. 39-57 97, [herget@goofy.zdv.uni-mainz.de]

KELLNER, Roland, Dr., *Pathobiochemie*, Tel. 39-57 94, [kellner@mzdmza.uni-mainz.de]

MAGERL, Walter, Dr. rer. biol. hum., Institut für Physiologie und Pathophysiologie, Tel. 39-52 18

SCHMITT, Edgar, Dr., Institut für Immunologie, Tel. 17-32 28, [eschmitt@mzdmza.zdv.uni-mainz.de]

SAPP, Martin, Dr., Institut für Med. Mikrobiologie und Hygiene, Tel. 17-67 49

SCHRATTENHOLZ-HAMMAR, André, Dr. rer. nat., Institut für Physiologische Chemie und Pa-

- thobiochemie, Tel. 39-59 97, [Schratte@goofy.zdv.uni-mainz.de]
- SCHRÖDER, Christian, Dr. rer. nat., Institut für Physiologische Chemie und Pathobiochemie, Tel. 39-57 93, [schroeder@mzdmza.zdv.uni-mainz.de]
- THEWS, Oliver, Dr. med., Institut für Physiologie und Pathophysiologie, Tel. 39-52 09
- WALENTA, Stefan, Dr. rer. nat., Institut für Physiologie und Pathophysiologie, Tel. 39-57 72
- WINDORFER, R., Dr. rer. nat., Anatomisches Institut, Tel. 39-37 20

Wissenschaftliche Mitarbeiter

- ABULJALIL, Mohamed, Dr. med., Augenklinik und Poliklinik
- ACHTERBERG, Hermann, Klinik für Anästhesiologie
- ADZESSA, Piere, Dr. med., Klinik für Mund-, Kiefer- und Gesichtschirurgie
- AHLHEIM-ACKERMANN, Birgit, Dr. med., Klinik für Anästhesiologie
- AKBULUT, Ö., Dr. med., II. Med. Klinik und Poliklinik
- AL-NAWAS, Bilal, Dr. med., Dr. med. dent., Klinik für Mund-, Kiefer- und Gesichtschirurgie
- AMBROSCH, Andreas, Dr. med., III. Med. Klinik, Schwerpunkt Endokrinologie
- AMRHEIN, Peter, Dr. med., Klinik und Poliklinik für Allgemein- und Abdominalchirurgie
- ANDREAS, Jörg, Dr. med., Klinik und Poliklinik für Nuklearmedizin, Tel. 17-24 48
- ANGHELESCU, Ion-George, Psychiatrische Klinik und Poliklinik
- ARAND, Michael, Dr. phil. nat., Institut für Toxikologie, Tel. 17-43 76
- ATAHI, Safiulla, Klinik und Poliklinik für Unfallchirurgie
- AUST, Günter, Dr. med., Orthopädische Klinik, Tel. 17-27 52. Privat: Im Münchfeld 31, 55122 Mainz
- AZRAK, Birgül, Dr. med. dent., Poliklinik für Zahnerhaltungskunde
- BADENHOOP, Beate, Dr. med., Klinik und Poliklinik für Geburtshilfe und Frauenkrankheiten
- BADURA, Frank, Dr. med., Klinik und Poliklinik für Kinder- und Jugendpsychiatrie
- BAHLMANN, Franz, Dr. med., Klinik und Poliklinik für Geburtshilfe und Frauenkrankheiten
- BANDOW, Edgar, Transfusionszentrale, Tel. 17-32 18
- BARDELEBEN, Stephan von, Dr. med., II. Med. Klinik und Poliklinik
- BARTECKI, Andrea, Dipl.-Psych., III. Med. Klinik mit Schwerpunkt Endokrinologie und Stoffwechselerkrankungen
- BAUER, Bernd, Dr. med., Klinik und Poliklinik für Allgemein- und Abdominalchirurgie
- BAUER, Horst, Dr. med., Klinik für Geburtshilfe und Frauenkrankheiten, Tel. 17-27 64. Privat: Am Keltenlager 23, 55126 Mainz
- BAUERSACHS, Rupert, Dr. med., III. Med. Klinik, Abt. für Innere Medizin mit Schwerpunkt Endokrinologie
- BAUERSCHMITZ, Jürgen, Dr. med., Hautklinik
- BECK, Hans-Joachim, Dr. med., III. Med. Klinik, Hämatologie
- BECK, Otfried, Klinik und Poliklinik für Kinderchirurgie
- BECKER, Jürgen, Dr. rer. nat., Institut für Rechtsmedizin. Privat: Im Münchfeld 11, 55122 Mainz, Tel. 38 13 49
- BECKER, Roger, Dr. rer. nat., Institut für Toxikologie, Tel. 17-33 06, [beckerr@vzdmzd.zdv.uni-mainz.de]. Privat: Budenheimer Str. 21, 55124 Mainz, Tel. 46 68 20
- BECKMANN, Karin, Dr. med. Klinik und Poliklinik für Geburtshilfe und Frauenkrankheiten
- BEER, Karsten, Dr. med., Klinik und Poliklinik für Neurologie
- BEER, Simone, Dr. med. dent., Poliklinik für Kieferorthopädie
- BEETZ, Rolf, Dr., Kinderklinik. Privat: Ernst-Ludwig-Str. 14, 56118 Heidesheim
- BEHNEKE, Alexandra, Dr. med. dent., Poliklinik für Zahnärztliche Chirurgie, Augustusplatz 2
- BELOVSKY, Oldrich, Dipl. Chemiker, Dr. rer. nat., Abteilung für Experimentielle Endokrinologie, Tel. 17-27 63. Privat: In der Meielache 19, 55122 Mainz, Tel. 38 18 58
- BENES, Petr, Dr. rer. nat., Hautklinik, Tel. 17-45 22. Privat: Suderstr. 132, 55120 Mainz, Tel. 69 06 49
- BENZ, Roman, Dr. med., *Allgemeinmedizin*
- BERGELER, Jürgen, Akad. Oberrat, Dr.-Ing., Institut für Physiologie und Pathophysiologie
- BERGER, Lieselotte, Dr. med., Augenklinik und Poliklinik
- BERGER, Ortrun, Dipl.-Psych., Klinik und Poliklinik für Kinder- und Jugendpsychiatrie
- BERGER, Steffen, Dr. med., Klinik und Poliklinik für Kinderchirurgie
- BERGER, Ulf, Dr. med., Klinik und Poliklinik für Allgemein- und Abdominalchirurgie
- BERNAUER, Hubert, Dr. rer. nat., Hals-, Nasen- und Ohren-Klinik und Poliklinik
- BERNAUER, Jörg, Dr. med., Klinik und Poliklinik für Allgemein- und Abdominalchirurgie
- BEUS, Jochen, Dr. med., Klinik und Poliklinik für Radiologie, [beus@radiologie.klinik.uni-mainz.de]

- BEY, Tareg, Dr. med., Klinik für Anästhesiologie
 BEYER, Christian, Klinik für Anästhesiologie
 BEYER, Thorsten, Dr. med., I. Med. Klinik und Poliklinik
 BITTINGER, Fernando, Dr. med., Institut für Pathologie
 BITZER, Monika, Dr. med., Institut für Pathologie
 BLACK, Peter, Dr. med., Klinik und Poliklinik für Urologie
 BLANK, Ralf, Dr. med., II. Med. Klinik u. Poliklinik
 BLASBERG, Rolf, Akad. Oberrat, Dr. med., Institut für Physiologische Chemie und Pathobiochemie, Tel. 39-59 64, [blasberg@goofy.zdv.uni-mainz.de]. Privat: Weidmannstr. 71, 55131 Mainz
 BLEIER, Renate, Dr. med., Hals-Nasen-Ohren-Klinik und Poliklinik
 BLESSING, Manfred, PD Dr. rer. nat., I. Med. Klinik, Verfügungsgebäude, Obere Zahlbacher Str. 63, 2. OG, Tel. 17-33 59
 BLOH, Elke, Dr. med., Klinik für Anästhesiologie, Tel. 17-71 55
 BLUM, Jochen, Dr. med., Klinik und Poliklinik für Unfallchirurgie
 BODDIN, Jörg, Dr. med., Klinik und Poliklinik für Unfallchirurgie
 BODEM, Friedrich, Dr. med., Dipl.-Physiker, Orthopädische Klinik, Tel. 17-23 37
 BÖCHER, Wulf Otto, Dr. med., I. Med. Klinik
 BÖCHER-SCHWARZ, Hans-Gerd, Dr. med., Neurochirurgische Klinik und Poliklinik
 BÖCK, Egon, Dipl.-Physiker, Klinik und Poliklinik für Radiologie, Tel. 17-22 95
 BOHL, Jürgen, Dr. med., Abteilung für Neuropathologie, Pathologisch-Anatomisches Institut, Tel. 17-67 18
 BOLZ, Steffen-Sebastian, Dr., Institut für Physiologie und Pathophysiologie, Tel. 39-52 12
 BOOR, Rainer, Dr. med., Kinderklinik
 BOOR, Stephan, Dr. med.
 BORNEMANN, Antje, Dr. med., Abteilung für Neuropathologie, Tel. 17-67 16
 BOTH, Stefan, Dr. med., Klinik und Poliklinik für Nuklearmedizin, Institut für Neuroradiologie
 BOUS, Clemens, Dr. med., Hals-Nasen-Ohrenklinik
 BRACHLOW, Jürgen, Klinik für Anästhesiologie
 BRAISCH, Monika, Dr. med., Transfusionszentrale, Tel. 17-32 18
 BRAMBRINK, Ansgar, Dr. med., Klinik für Anästhesiologie, Tel. 17-73 66
 BRAND, Axel, Dr. med., II. Med. Klinik und Poliklinik
 BRANDENBUSCH, Mathias, Dr. med. dent., Poliklinik für Zahnerhaltungskunde
 BRASS, Ute, Dr. med., III. Med. Klinik, Schwerpunkt Hämatologie
 BRAUN, Ludwig, Klinik für Kommunikationsstörungen
 BRÄUNINGER, Wolfgang, Dr. med., Hautklinik
 BREDEL-GEISSLER, Anne Elisabeth, Klinik und Poliklinik für Neurologie
 BREIL, Peter, Dr. med., Augenklinik und Poliklinik
 BREHME, Ingo, Dr. med. dent., Poliklinik für Zahnärztliche Chirurgie
 BRIEGER, Matthias, Abteilung für Medizinische Psychologie und Medizinische Soziologie, Tel. 39-37 16
 BRINKMANN-NILGES, Gabriele, Kinderklinik um und Kinderpoliklinik. Privat: Bahnweg 14, 55129 Mainz
 BROCKMANN, Holger, Dr. med., I. Med. Klinik und Poliklinik
 BRODDA, Klaus, Akad. Oberrat, *Physiologie*, Dr. rer. nat., Tel. 39-58 75
 BROMMER, Christian, Hals-, Nasen- und Ohrenklinik
 BROST, Frank-Rüdiger, Dr. med., Klinik für Anästhesiologie, Tel. 17-25 19
 BRÜHL, Klaus, Dr. med., Institut für Neuroradiologie
 BRÜNING, Agnete, Dr. med., Augenklinik und Poliklinik
 BRZEZINSKA, Ryta, Kinderklinik und Kinderpoliklinik
 BÜRGER, Katja, Klinik für Anästhesiologie
 BUERKE, Michael, Dr. med., II. Med. Klinik und Poliklinik
 BÜRWINDEL, Matthias, Dr. med. dent., Poliklinik für Zahnärztliche Chirurgie
 BUGGENHAGEN, Holger, Klinik für Anästhesiologie
 BUKUR, Jürgen, Dipl.-Biol., III. Med. Klinik, *Hämatologie*
 BULITTA, Clemens, Dr. med., Klinik für Allgemein- und Abdominalchirurgie
 BUMB, Peter, Dr. med., Hals-Nasen-Ohren-Klinik, Tel. 17-27 95
 BURG, Jürgen E., Dr. med., Institut für Pathologie
 BUSERT, Christoph, Dr. med., Neurochirurgische Klinik und Poliklinik
 BUSS, Eva, Urologische Klinik und Poliklinik
 CALLAWAY, Angelika, Dr., Poliklinik für Zahnerhaltungskunde
 CECIOR, Manfred, Poliklinik für Prothetik
 CHOI, Yeong-Hoon, Dr. med., Klinik und Poliklinik für Herz-, Thorax- u. Gefäßchirurgie
 CHEREMET, Helena, Dr. med., Inst. für Pathologie

- CHRISTMANN, Markus, Abteilung für angewandte Toxikologie
- CLAS, Werner, Dipl.-Ingenieur, II. Med. Klinik und Poliklinik, Tel. 17-26 94
- CLAUS, Hermann, Dr. med., Klinik für Anästhesiologie
- COERDT, Wiltrud, Dr. med., Abteilung für Kinderpathologie, Tel. 17-73 33
- COLLO, Jutta, Klinik für Anästhesiologie, Tel. 17-71 75. Privat: Südring 211, 55128 Mainz, Tel. 3 52 03
- CONNEMANN, Bernhard, Dr. med., Psychiatrische Klinik und Poliklinik
- CONRADI, Roland, Dr. med., Transfusionszentrale, Tel. 17-32 18/22 63
- DAHMS, Stefan, Dr. med., Urologische Klinik und Poliklinik
- DAMBACH, Andrea, Dipl.-Chemikerin, *Experimentelle Zahnheilkunde*
- DANIELLO, Sandra, Dr., Institut für Medizinische Mikrobiologie, Tel. 17-71 47
- DARABI, Kambiz, Dr. med., Neurochirurgische Klinik und Poliklinik
- DAUBLÄNDER, Monika, Dr. med., Dr. med. dent., Poliklinik für Zahnärztliche Chirurgie
- DAVID, Matthias, Klinik für Anästhesiologie
- DAVIDS, Eugen, Dr. med., Psychiatrische Klinik und Poliklinik
- DECKING, Jens, Dr. med., Orthopädische Klinik und Poliklinik
- D'ELIA, Gianluca, Dr. med., Urologische Klinik und Poliklinik
- DEMUTH, Wolfgang, Dr. rer. nat., Dipl.-Psychologin, Psychiatrische Klinik, Tel. 17-25 98
- DENZER, Ulrike, Dr. med., I. Med. Klinik und Poliklinik
- DEPRÉS, Daniela, Dr. med., III. Med. Klinik, Schwerpunkt Hämatologie
- DEPTA, Arno Ludwig, Klinik für Anästhesiologie
- DICK, Burkhard, Dr. med., Augenklinik
- DIEFENBACH, Klaus, Dr. med., Klinik und Poliklinik für Nuklearmedizin
- DIETRICH, Cornelia, Dr., Institut für Toxikologie
- DIETRICH, Helmut, Dr. med. dent., Poliklinik für Prothetik
- DIETZ, Carmen, Klinik für Anästhesiologie
- DIETZ, Ulrich, II. Med. Klinik u. Poliklinik
- DITTRICH, Helmut-Matthias, Dr. med., Kinderklinik und Kinderpoliklinik, Tel. 17-26 42
- DOETSCH, Stephanie, Dr. med., Klinik für Anästhesiologie. Privat: Trajanstr. 1, 55131 Mainz
- DOHMEN, Guido, Dr. med., Klinik für Herz-, Thorax- u. Gefäßchirurgie, Tel. 17-23 88
- DOLL, Gerhard, Dr. med., Dr. med. dent., Poliklinik für Kieferorthopädie, Tel. 17-30 30. Privat: Kurfürstenstr. 15-17, 55118 Mainz, Tel. 67 67 01
- DOMS, Rosemarie, Dipl.-Psychologin, Klinik und Poliklinik für Psychosomatische Medizin u. Psychotherapie
- DOSCH, J., Dr. rer. nat., Institut für Toxikologie, Abt. für Angewandte Toxikologie
- DRUMM, Karina, Dipl.-Biol., III. Med. Klinik, Pneumologie
- DUTKOWSKI, Philipp, Dr. med., Klinik und Poliklinik für Allgemein- und Abdominalchirurgie
- EBERLE, Balthasar, Dr. med., Klinik für Anästhesiologie, Tel. 17-25 19/35 70
- EBLE, Florian, Dr. med., Klinik und Poliklinik für Kinderchirurgie
- ECKE, Ulrich, Hals-Nasen-Ohren-Klinik und Poliklinik
- ECKER, Thomas, Dr. med., Transfusionszentrale, Tel. 17-32 18
- ECKHARDT-HENN, Annegret, Dr. med., Klinik und Poliklinik für Psychosomatische Medizin und Psychotherapie
- EHRENBERG-KIECKEBUSCH, Waltraud, Akad. Direktorin, Dr. rer. nat., Institut für Zoologie
- EHRENTHAL, Wolfram, Dr. med., Dr. rer. nat., Institut für Klinische Chemie und Laboratoriumsmedizin
- EICHHORN, Waltraud, Dr. med., Klinik und Poliklinik für Nuklearmedizin
- EICKE, Martin, Dr. med., Klinik und Poliklinik für Neurologie
- EINIG, Monika, Dr. med., Klinik für Anästhesiologie, Tel. 17-71 75. Privat: Friedensstr. 45, 65189 Wiesbaden, Tel. (06 11) 7 42 31
- EINSIEDEL, Ekkehard, Dr., Dipl.-Psychologin, Kinderklinik, Tel. 17 25 57/27 84. Privat: Draiser Str. 76, 55128 Mainz, Tel. 3 37 65
- ELICH, Dirk, Dr. med., Klinik für Anästhesiologie
- ELMENDORFF-DREIKORN, Kristina, Klinik und Poliklinik für Radiologie, [elmendor@radiologie-klinik.uni-mainz.de]
- ENDLER, Claus, Dr. med., Klinik für Kommunikationsstörungen, Tel. 17-24 49. Privat: Auf dem Stielchen 1, 55130 Mainz
- ENGEL, Veronika, Klinik und Poliklinik für Kinderchirurgie
- ENGELBACH, Martin, Dr. med., III. Med., Endokrinologie
- ERDMANN, Klaus, Dr. med., Klinik für Anästhesiologie. Privat: Lennebergstr. 14, 55124 Mainz, Tel. 46 62 75
- ERNST, Claus-Peter, Dr., Akad. Rat., Poliklinik für Zahnerhaltungskunde

- ESPINOLA-KLEIN, Christina, Dr. med., II. Med. Klinik und Poliklinik
- ESRITI, Answar, Dr. med., Hals-, Nasen- und Ohrenklinik
- ESSIG, Karl-Michael, Dr. med., III. Med. Klinik, Schwerpunkt Pneumologie
- EZER, E., Dr. med., Klinik für Anästhesiologie
- FASSBENDER, Karen, Dr. med., Augenklinik und Poliklinik
- FASSE, Andrea, Dr. med., Klinik und Poliklinik für Radiologie, [fasse@radiologie.klinik.uni-mainz.de]
- FAUST, Justus, Dr. med., I. Med. Klinik und Poliklinik
- FAUST, Pio, Dr. med., Klinik für Anästhesie
- FAUTH, Ulrich, Dr., Klinik für Anästhesiologie. Privat: Schäferweg 17a, 65207 Wiesbaden
- FERBER, Angela, Dr. med., Klinik und Poliklinik für Radiologie, [ferber@radiologie.klinik.uni-mainz.de]
- FILIPAS, Dragana, Dr. med., Urologische Klinik und Poliklinik. Privat: Im Münchfeld 60, 55122 Mainz
- FILIPPI, R., Dr. med., Neurochirurgische Klinik und Poliklinik
- FINK, Thorsten, Dr. med., Institut für Rechtsmedizin
- FISCHBECK, Sabine, Dipl.-Psych., Abt. für Medizinische Psychologie und Medizinische Soziologie, Tel. 39-59 39
- FISCHER, Berthold, Dr. med., III. Med. Klinik, Schwerpunkt Pneumologie. Privat: Richard-Wagner-Str. 7, 55294 Bodenheim
- FISCHER, Steffen, Kinderklinik und Kinderpoliklinik
- FISCHER, Thomas, Dr. med., II. Med. Klinik und Poliklinik
- FISCHER, Thomas, Dr. med., III. Med. Klinik, Schwerpunkt Hämatologie
- FISCHER, Yvonne, Dr. med., Hals-, Nasen-Ohrenklinik und Poliklinik
- FITZEK, Clemens, Dr. med., Institut für Neurologie
- FLEISCHER, Susanne, Dr., Klinik für Kommunikationsstörungen
- FLOHR, Thomas, III. Med. Klinik, Schwerpunkt Hämatologie
- FÖRSTER, Gregor, Dr. med., Klinik, und Poliklinik für Nuklearmedizin
- FORST, Thomas, Dr. med., III. Med. Klinik, Schwerpunkt Endokrinologie
- FORSTBAUER, Helmut, Dr. med., III. Med. Klinik und Poliklinik, Schwerpunkt Hämatologie
- FORSTREUTER, Helmut, Dr. med., III. Med. Klinik, Schwerpunkt Hämatologie
- FRANZARING, Ludger, Dr. med., Urologische Klinik und Poliklinik
- FRICKE, Gerald, Kinderklinik u. Kinderpoliklinik
- FRIES, Georg, Dr. med., Neurochirurgische Klinik und Poliklinik
- FRIES, Rosemarie, Dr. med., Klinik und Poliklinik für Allgemein- und Abdominalchirurgie
- FRISCH, Lars, Augenklinik und Poliklinik
- FRITZ, Gerhard, Dr. rer. nat., Abt. für angewandte Toxikologie
- FROMMELD, Torsten, Dr. med., Hals-, Nasen- und Ohrenklinik
- GABRIEL, M., Dipl.-Chem., *Angewandte Struktur- und Mikroanalytik*
- GAMM, Heinold, Dr. med., III. Med. Klinik, Schwerpunkt Hämatologie, Tel. 17-72 43, Sekretariat: Tel. 17-72 44. Privat: Vogelsbergstr. 19, 55129 Mainz, Tel. 50 97 38
- GARTENSCHLÄGER, Martin, Dr. med., Klinik u. Poliklinik für Radiologie, [garten@radiologie.klinik.uni-mainz.de]
- GAUL, Jutta, Dr. med., Klinik für Anästhesiologie
- GAUMANN, Andreas, Dr. med., Institut für Pathologie
- GAWEHN, Joachim, Dr. med., Institut für Neurologie
- GEIL, Stephanie, II. Med. Klinik und Poliklinik
- GENITSARIOTIS, Ruth, Dr. rer. nat., Institut für Medizinische Mikrobiologie. Privat: Am Sportfeld 3, 55278 Mommenheim, Tel. (0 61 38) 17 87
- GENTH-ZOTZ, Sabine, Dr. med., II. Med. Klinik und Poliklinik
- GERCEK, Erol, Dr. med., Klinik und Poliklinik für Unfallchirurgie
- GERGEN, Britta Ulrike, Institut für Zahnärztliche Werkstoffkunde und Technologie
- GERKE, Henning, Dr. med., I. Med. Klinik und Poliklinik
- GERLACH, Ruth, Dr. med., Klinik für Geburtshilfe und Frauenkrankheiten, Tel. 17-26 56. Privat: Am Fort Heiligkreuz 6, 55131 Mainz
- GEYER, Christian, Dr. med., Klinik und Poliklinik für Kinderchirurgie
- GEYGER, Jochen, Dr. med., Psychiatrische Klinik und Poliklinik
- GHORBANI, Mohamad, Dr. med., Augenklinik und Poliklinik
- GIESLER, Jürgen M., Dipl.-Psych., Abt. f. Med. Psychologie und Med. Soziologie, Tel. 39-38 57
- GILFRICH, Christian, Urologische Klinik und Poliklinik
- GILLITZER, Rolf, Dr. med., Urologische Klinik u. Poliklinik

- GINAP, T., Dr. rer. nat., Pharmakologisches Institut, Tel. 17-31 92
- GLASSER, Petra, Dr. med. dent., Poliklinik für Zahnärztliche Chirurgie
- GLEISSNER, Christiane, Dr. med., Dr. med. dent., Poliklinik für Zahnerhaltungskunde
- GLOE, Thorsten, Dr. rer. nat., Institut für Physiologie und Pathophysiologie, Tel. 39-59 24
- GNAD, Renate, Abteilung für angewandte Toxikologie
- GÖNNER, Ursula, Dr. med., Klinik und Poliklinik für Allgemein- und Abdominalchirurgie
- GÖTZ, Hermann, Dipl.-Physiker, *Experimentelle Zahnheilkunde*
- GOHLKE, Frank, Dr. med., I. Med. Klinik
- GOITOM, Khrom, Dr. med., Klinik für Innere Medizin/Endokrinologie und Stoffwechselerkrankungen
- GOSEPATH, Jan, Dr. med., Hals-Nasen-Ohren-Klinik
- GOSEPATH, Katrin, Dr. med., Hals-Nasen-Ohren-Klinik
- GRAF-MORGENSTERN, Mechthild, Dr. med., Psychiatrische Klinik und Poliklinik
- GREIF-HIGER, Gertrud, Dr. med., Klinik und Poliklinik für Psychosomatische Medizin und Psychotherapie
- GREINER, Kathrin, Dr. med., Augenklinik und Poliklinik
- GRIMM, Werner, Dr. rer. nat., Klinik und Poliklinik für Nuklearmedizin, Tel. 17-26 78. Privat: Martin-Kirchner-Str. 1, 55128 Mainz, Tel. 3 48 17
- GRÖTZ, Knut-Achim, Dr. med., Dr. med. dent., Klinik für Mund-, Kiefer- und Gesichtschirurgie
- GRÖZINGER, Michael, Dr. med., Psychiatrische Klinik und Poliklinik, Tel. 17-21 34
- GROMBACHER, Thomas, Dr. rer. nat., Abteilung für angewandte Toxikologie
- GRUBER, Gudrun, Dr. vet. med., Tel. 17-31 25, Institut für Medizinische Mikrobiologie. Privat: Löhstr. 20, 55450 Langenlonsheim
- GRÜNDER, Gerhard, Dr. med., Psychiatrische Klinik und Poliklinik
- GÜNTNER, Monika, Dr. med., Neurochirurgische Klinik und Poliklinik
- GÜRSELER, Yasmin, Poliklinik für Kieferorthopädie
- GUGEREL, Thomas, Dr. med., Transfusionszentrale, Tel. 17-32 18
- GUTH, Stefan, Dr. med., Klinik und Poliklinik für Herz-, Thorax- u. Gefäßchirurgie, Tel. 17-23 88
- HAAS, Simone, Abt. für Angewandte Toxikologie
- HABERMEHL, Pirmin, Kinderklinik
- HADIAN, Ali, Abt. f. Transplantationschirurgie
- HÄRTTER, Sebastian, Dr. med., Psychiatrische Klinik und Poliklinik
- HÄRTWIG, Thomas, Poliklinik für Prothetik
- HAFNER, Bernd, Dr. med., Hals-Nasen-Ohren-Klinik und Poliklinik
- HAGEDORN, Barbara, Dr. med. dent., Poliklinik für Zahnerhaltungskunde
- HAMANN, Michaeli, Dr. med., Kinderklinik
- HAMPEL, Christian, Dr. med., Urologische Klinik und Poliklinik
- HAMMES, Elke, Dr. med., Psychiatrische Klinik und Poliklinik, Tel. 17-21 57
- HANKE, Michael, Poliklinik für Prothetik
- HANSEN, Christiane, Dr. med., Klinik und Poliklinik für Neuroradiologie
- HANSEN, Matthias, Dr. med., Klinik und Poliklinik für Unfallchirurgie
- HARDERS, Christina, Dipl.-Biol., III. Med. Klinik, Schwerpunkt Hämatologie
- HARDT, Jürgen, Dr. med., Klinik und Poliklinik für Psychosomatische Medizin und Psychotherapie
- HARLOFF, Patrick, Dr. med., II. Med. Klinik und Poliklinik
- HARSCH-MENZEL, Gudrun, Klinik für Anästhesiologie
- HARTMANN, Rüdiger Ulrich, Poliklinik für Prothetik
- HARTWIG, Udo Frank, Dr. rer. physiol., III. Med. Klinik und Poliklinik, Hämatologie
- HARZER, Oliver, Dr. med., Klinik und Poliklinik für Innere Medizin/Endokrinologie und Stoffwechselerkrankungen
- HAUF, Barbara, Dr. med. (freigestellt), Klinik für Anästhesiologie
- HAWIGHORST-KNAPSTEIN, Sabine, Dr. med., Klinik und Poliklinik für Geburtshilfe und Frauenkrankheiten
- HEGEL, Walter, Dr. med., Augenklinik, Tel. 17-31 30
- HEIKE, Michael, Dr. med., I. Med. Klinik. Privat: Am Kühborn 2, 55129 Mainz, Tel. 50 96 01
- HEIMANN, Axel, Tierarzt, Institut für Neurochirurgische Pathophysiologie
- HELMREICH-BECKER, Ilka, Dr. med., I. Med. Klinik
- HELLWERTH, Thomas, Dr. med., Klinik und Poliklinik für Herz-, Thorax- und Gefäßchirurgie
- HENGSTENBERG, Matthias, Dr. med. dent., Poliklinik für Prothetik, Zahnärztliche Prothetik, Augustusplatz 2, Tel. 17-22 11
- HENGSTLER, Jan, Dr., Abt. für Angewandte Toxikologie, Tel. 17-31 15
- HENNES, Hans Jürgen, Dr. med., Klinik für Anästhesiologie, Tel. 17-22 67, Fax 17-34 40
- HENNIG, Wolfgang, Dr. rer. nat., Institut für Physiologische Chemie und Pathobiochemie, Tel. 39-29 30

- HERBER, Sascha, Klinik und Poliklinik für Radiologie, [herber@radiologie.uni-mainz.de]
- HERBST, Christoph, Klinik für Anästhesiologie
- HERBSTHOFER, Bernd, Dr. med., Orthopädische Klinik und Poliklinik
- HERR, Holger, Poliklinik für Prothetik
- HERRMANN, Elke, Dr. med., Klinik für Anästhesiologie, Tel. 17-71 55. Privat: Kettelerstr. 8, 55270 Zornheim
- HERTEL, Frank, Dr. med., Augenklinik und Poliklinik
- HESS, Georg, Dr. med., III. Med. Klinik, Schwerpunkt Hämatologie
- HESSMANN, Martin, Dr. med., Klinik und Poliklinik für Unfallchirurgie
- HEUN, Reinhard, Psychiatrische Klinik, Tel. 17-21 45
- HEUSSEL, Claus Peter, Dr. med., Klinik und Poliklinik für Radiologie, [heussel@radiologie.klinik.uni-mainz.de]
- HEUSSEL, Gudula, III. Med. Klinik, Schwerpunkt Hämatologie
- HEVERS, Wulf, Dr. med., Psychiatrische Klinik und Poliklinik
- HEY, Otto, Dr. med., Neurochirurgische Klinik, Tel. 17-27 47
- HEYDARI, Nilofar, Psychiatrische Klinik und Poliklinik
- HILBERT, Matthias, Kinderklinik
- HILGARD, Philipp, Dr. med., I. Med. Klinik und Poliklinik
- HILKER, Michael, Dr. med., Klinik u. Poliklinik für Herz-, Thorax- u. Gefäßchirurgie, Tel. 17-23 88
- HILLER, Benjamin, Dr. med., Klinik für Anästhesiologie
- HITZLER, Walter Erich, Dr. med., Direktor der Transfusionszentrale, Tel. 17-32 11
- HOCHGESAND, Dirk, Dr. med., Augenklinik und Poliklinik
- HÖCKEL, Stefan, Dr. Dr., Orthopädische Klinik. Privat: Am Rosengarten 26, 55131 Mainz, Tel. 83 25 30
- HOEFFELMAN, Hans, Dr. med., Neurologische Klinik. Privat: Feldbergstr. 26, 55118 Mainz, Tel. 67 28 29
- HÖHLER, Thomas, Dr. med., I. Med. Klinik
- HÖTKER, Ulrich, Dr. med., Klinik und Poliklinik für Unfallchirurgie
- HOFER, Bernhard, Dr. med., Klinik und Poliklinik für Allgemein- und Abdominalchirurgie
- HOFFMANN, Frank, Dr. med., Hals-Nasen-Ohren-Klinik und Poliklinik
- HOFFMANN, Gerhard, Dr. med., Klinik und Poliklinik für Unfallchirurgie
- HOFFMANN, Peter Karl, Dr. med., III. Med. Klinik und Poliklinik, Schwerpunkt Hämatologie
- HOFMANN, André, Dr. med., III. Med. Klinik und Poliklinik, Schwerpunkt Pneumologie
- HOFMANN, Ludwig, Dr. med., Klinik für Anästhesiologie
- HOFMANN, Manfred, Dr. med., Klinik und Poliklinik für Geburtshilfe und Frauenkrankheiten
- HOHENFELLNER, Katharina, Kinderklinik und Kinderpoliklinik
- HOHENFELLNER, Markus, Privatdozent Dr. med., Urologische Klinik und Poliklinik
- HOISCHEN, Susanne, Dr. med., I. Med. Klinik und Poliklinik
- HOLTAPPELS, Rafaela, Dr. rer. nat., Dipl.-Biol., Institut für Virologie
- HOLTMANN, Martin, Dr. med., I. Med. Klinik und Poliklinik
- HOLZER, Ralf, Dr. med., Klinik und Poliklinik für Herz-, Thorax- und Gefäßchirurgie
- HOPF, N., Dr. med., Neurochirurgische Klinik und Poliklinik
- HORSTICK, Georg, Dr. med., II. Med. Klinik und Poliklinik
- HUB, I., Abt. f. Medizinische Psychologie und Med. Soziologie
- HUBBERT, Magdalena, Dr. med., Klinik u. Poliklinik für Psychosomatische Medizin und Psychotherapie. Privat: Hultschinerstr. 4, 55131 Mainz
- HÜWEL, Norbert, Dr. med., *Neurochirurgie*, Tel. 17-23 94
- HUHN, Peter, Dr. med., Akad. Oberrat, Anatomisches Institut, Tel. 39-41 81
- HULTSCH, Verena, Dr. med., Hautklinik
- HUMKE, Thorsten, Dr. med., Orthopädische Klinik und Poliklinik
- HUMPL, Tilman, Dr. med., Kinderklinik
- HUNSCHE, Stefan, Dipl.-Phys., Institut für Neuroradiologie
- HUSMANN, Matthias, Dr. med., Institut für Mikrobiologie, Tel. 17-28 65. Privat: Domitianstr. 17a, 55126 Mainz, Tel. 47 90 87
- HUTH, Ralf Günter, Kinderklinik und Kinderpoliklinik. Privat: Beuthenerstr. 37, 55131 Mainz
- IBE, Michael, Dr. med., I. Med. Klinik
- IBE, Waltraut, Dr. med., II. Med. Klinik und Poliklinik
- JACKEL, Carolin, Dr. med., Psychiatrische Klinik und Poliklinik
- JACOB, Roland, Dr. med., Hals-, Nasen- und Ohren-Klinik und Poliklinik
- JAGE, Brigitte, Klinik für Anästhesiologie
- JAHN, Bernhard, Dr. med., Institut für Medizinische Mikrobiologie und Hygiene

- JAHN, Robert, Dr. med., Augenklinik u. Poliklinik
 JANSSEN, Kai, Dr. rer. nat., Institut für Toxikologie
 JANIK, Ralph, Dr. med., Klinik für Anästhesiologie, Tel. 17-71 75. Privat: Buchenweg 13, 55128 Mainz, Tel. 36 40 70
 JARMAN, Elisabeth, Dr. med., Hautklinik
 JASTROW, Holger, Dr. med., Anatomisches Institut, Tel. 39-46 17
 JIN, Shen-chu, Dr., Institut für Immunologie
 JOHN, Hans-Dieter, Dr. med., Institut für Pathologie, Tel. 17-73 07
 JONES, Jon, Dr. med., Urologische Klinik und Poliklinik
 JONULEIT, Helmut, Dr. med., Hautklinik
 JOSTOCK, Ruth, Dr. rer. nat., Institut für Physiologische Chemie und Pathobiochemie, Tel. 39-34 02
 JUNG, Detlev, Dr. med., Institut für Arbeits- und Sozialmedizin, Tel. 17-32 02
 KAISER, T., Hautklinik
 KALDEN, Peter, Dr. med., Klinik und Poliklinik für Radiologie, [kalden@radiologie.klinik.uni-mainz.de]
 KALDENBACH, Titus, Dr. med., Hals-, Nasen- und Ohren-Klinik
 KALLEN, Karl-Josef, Dr. med., I. Med. Klinik
 KALUZA, Wiebke, Dr. med., I. Med. Klinik und Poliklinik
 KAMIAR-GILANI, Roja, Dr. med., Klinik und Poliklinik für Radiologie, [kamiar@radiologie.klinik.uni-mainz.de]
 KAMIN, Wolfgang, Dr. med., Kinderklinik, Bau 107
 KAMPMANN, Christoph, Kinderklinik und Kinderpoliklinik
 KANZLER, Stephan, Dr. med., I. Med. Klinik
 KASPAR-KÖNIG, Walter, Klinik und Poliklinik für Herz-, Thorax- u. Gefäßchirurgie, Tel. 17-23 88
 KASPER, Hans-Udo, Dr. med., Institut für Pathologie
 KAUFMANN, Thomas, Dr. med., Institut für Rechtsmedizin
 KELLER, Gudrun, Dr. med. dent., Poliklinik für Zahnerhaltungskunde
 KENTNER, Rainer, Dr. med., Klinik für Anästhesiologie. Privat: Oberer Dorfgraben 14b, 55130 Laubenheim
 KERN, Annett, Dr. med., Klinik und Poliklinik für Radiologie, [akern@radiologie.klinik.uni-mainz.de]
 KERN, Thomas, Dr. med., Klinik für Anästhesiologie
 KERSTEN, Inga, Dr. med., Augenklinik und Poliklinik
 KERZ, Thomas, Dr. med., Klinik für Anästhesiologie
 KESSEL, Gerhard, Dr. med., Neurochirurgische Klinik. Privat: Kleiststr. 30, 55543 Bad Kreuznach, Tel. (06 71) 6 67 91
 KESSELER-SCHELER, Stefanie, Dipl.-Psychologin, Klinik und Poliklinik für Psychosomatische Medizin und Psychotherapie
 KESSLER, Markus, Klinik und Poliklinik für Kinderchirurgie
 KESSLER, Stefan, Dr. med., Klinik und Poliklinik für Radiologie, [kessler@radiologie.klinik.uni-mainz.de]
 KHALEDPOUR, Cyrus, Dr. med., Anatomisches Institut, Tel. 39-31 39
 KIENINGER-BAUM, Dorothee, Kinderklinik. Privat: Taunusstr. 33, 55118 Mainz
 KIESEL, Sabine, Institut für Toxikologie, Abt. für Angewandte Toxikologie
 KIMBEL, Renate, Dr. med., Abteilung für Hygiene und Umweltmedizin, Tel. 17-25 26
 KIRSCH, Delia, Dr. med., Klinik und Poliklinik für Unfallchirurgie
 KLÄR-HLAWATSCH, Bettina, Kinderklinik
 KLAGES, Ulrich, Dr. phil., Dipl.-Psychologe, *Kieferorthopädie*, Institut für Virologie, Augustusplatz 2, Tel. 17-30 40
 KLAWE, Christoph, Dr. med., Psychiatrische Klinik und Poliklinik
 KLEIN, Andrea, Dr. rer. nat., Institut für Physiologie und Pathophysiologie, Tel. 39-52 03
 KLEIN, Christoph, Dipl.-Biologe, Dr., Institut für Pathologie
 KLEINERT, Hartmut, Dr. rer. nat., Akad. Rat, Pharmakologisches Institut, Tel. 17-32 45/68 36, Fax 17-66 11, [kleinert@mzdmza.zdv.uni-mainz.de]
 KLIMEK, Ludger, Dr. med., Hals-Nasen-Ohren-Klinik, Poliklinik
 KLOUCHE, Mariam, Dr. med., Institut für Med. Mikrobiologie und Hygiene
 KNUF, Markus, Kinderklinik und Kinderpoliklinik
 KOCH, Anja, Klinik für Anästhesiologie
 KOCH, Dorothee, Dr. med., Neurochirurgische Klinik und Poliklinik
 KÖBLER, Andrea, Klinik für Anästhesiologie
 KÖGEL, Pia, Dr. med., Psychiatrische Klinik und Poliklinik
 KÖHLER, Heinz-Hermann, Dr. med., Institut für Pathologie
 KOEHLER, Jürgen, Dr. med., Klinik und Poliklinik für Neurologie
 KOELSCH, Bernhard, Dr. med., II. Med. Klinik und Poliklinik
 KOFFLER, Thomas, Dr. med., Kinderklinik

- KOHLER, Birgit, Dr. med., Hals-, Nasen- und Ohrenklinik
- KOHLMEYER, Birgit, Dr. med. dent., Poliklinik für Prothetik
- KOHLSCHMIDT, Nicolai, Dr. med., *Kinderpathologie*
- KOHNEN, Wolfgang, Dr. rer. nat., Abt. für Hygiene und Umweltmedizin, Tel. 17-31 59
- KOLB, Stefanie, Kinderklinik u. Kinderpoliklinik
- KOLBE, Karin, Dipl.-Biologin, Dr. med., III. Med. Klinik und Poliklinik, Schwerpunkt Hämatologie, Tel. 17-27 12
- KOPP, Helmut, Dr. med., II. Med. Klinik u. Poliklinik. Privat: Trajanstr. 10, 55131 Mainz
- KRÄMER, Wolfram, Kinderklinik. Privat: Auf der Morgenweide 25, 55276 Oppenheim
- KRAHN, Volker, Dr. med., Akad. Direktor, Anatomisches Institut, Tel. 39-22 40
- KRAHWINKEL, Thomas, Poliklinik für Zahnerhaltungskunde
- KRAUSE, Marc, Dr. med., Orthopädische Klinik und Poliklinik
- KRAUTKREMER, Petra, Dr. med., Klinik für Anästhesiologie
- KREITER, Sebastian, Dr. med., III. Med. Klinik, Schwerpunkt Hämatologie
- KREITNER, Karl-Friedrich, Dr. med., Klinik u. Poliklinik für Radiologie, Tel. 17-41 60, [kreitner@radiologie.klinik.uni-mainz.de]
- KRIESE, Thorsten, Dr. med., Orthopädische Klinik und Poliklinik
- KRUMM, Hans Georg, Abt. f. Transplantationsschirurgie
- KRUMMENAUER, Frank, Dr. rer. nat., Institut für Medizinische Statistik und Dokumentation, [krummi@imsd.uni-mainz.de]
- KÜCHLE, Raphael, Dr. med., Klinik und Poliklinik für Allgemein- und Abdominalchirurgie
- KÜHNEMUND, Matthias, Hals-Nasen-Ohrenklinik
- KÜLLMER, Klaus, Dr. med., Orthopädische Klinik und Poliklinik
- KÜPPERS, Gudrun, Dr. med., Institut für Klinische Chemie und Laboratoriumsmedizin
- KÜSTNER, Ernst, Dr. med., III. Med. Klinik, Schwerpunkt Endokrinologie
- KUFFNER, Hans-Dieter, Dr. med. dent. und Arzt, *Mund-, Kiefer- und Gesichtschirurgie*, Tel. 17-30 82
- KUHNKE, Jürgen, Dr. med., Poliklinik für Prothetik
- KULLMER, Ulrike, Dr. med. Kinderklinik und Kinderpoliklinik
- KUNKEL, Katja, Dr. med., Klinik für Anästhesiologie
- KUNKEL, Martin, Dr. med., Dr. med. dent., Klinik für Mund-, Kiefer- und Gesichtschirurgie
- KUNT, Thomas, Dr. med., III. Med., Endokrinologie
- KUNZ, Maria, Dr. med., Transfusionszentrale, Tel. 17-73 21
- KUROCZYNSKI, Wlodzimierz, Dr. med., Klinik und Poliklinik für Herz-, Thorax- und Gefäßchirurgie, Tel. 17-23 88
- KURZ, Gisela, Dr. med., II. Med. Klinik und Poliklinik
- KUTSCHKE, Georg, Dr. med., Kinderklinik
- LAKATOSH, Andrea, Dr. med. dent., Poliklinik für Zahnärztliche Chirurgie
- LAKATOSH, Karoly, Dr. med., Kinderklinik und Kinderpoliklinik
- LANG, Christian, Dr. med., Klinik für Anästhesiologie
- LANG, Werner, Dr. rer. nat., Institut für Physiologie und Pathophysiologie, Tel. 39-57 78
- LANGE-ASSCHENFELDT, Christian, Dr. med., Psychiatrische Klinik und Poliklinik
- LATORRE, Frederico, Dr. med., Klinik für Anästhesiologie
- LAUBERT, Anne, Klinik für Anästhesiologie
- LECHER, Bernd, Dr. med. vet., Institut für Physiologie und Pathophysiologie, Tel. 39-52 03
- LEICHER-DÜBER, Annegret, Institut für Klinische Strahlenkunde. Privat: An den Weiden 7, 55127 Mainz
- LEISSNER, Joachim, Dr. med., Urologische Klinik u. Poliklinik
- LICHTENFELS, Rudolf, Dipl.-Biochem., Dr. med., III. Med. Klinik, Schwerpunkt Hämatologie
- LICHTWALD, Klaus, Dr. rer. nat., Privatdozent, III. Med. Klinik, Endokrinologie, Tel. 17-72 68
- LIEBRICH, Andreas, II. Med. Klinik und Poliklinik
- LILL, Jana, III. Med. Klinik mit Schwerpunkt Pneumologie
- LINDAUER, Markus Hermann, Dr. med., III. Med. Klinik, *Hämatologie*
- LINKE, Frank, Dr. med., Klinik und Poliklinik für Kinderchirurgie, Tel. 17-68 64
- LINN, Jürgen, Dr. med., Urologische Klinik und Poliklinik
- LIPPERT, Karl-Ludwig, Dipl.-Ingenieur, Tel. 17-24 49, Klinik für Kommunikationsstörungen. Privat: Im Kirschgarten 17a, 55263 Wackernheim
- LIPPOLD, Rainer, Dipl.-Phys., Institut für Medizinische Statistik und Dokumentation, Tel. 17-71 43, [li@imsd.uni-mainz.de]. Privat: Selztalstr. 139, 55218 Ingelheim, Tel. (0 61 32) 40 92
- LIPPS, Beate, Dipl.-Psych., Abteilung für Medizinische Psychologie und Medizinische Soziologie, Tel. 39-52 90

- LIPS, Jochen, Abteilung für angewandte Toxikologie
 LÖRCH, Bernhard, Dr. med., Dipl.-Psychologe, Psychiatrische Klinik und Poliklinik, Tel. 17-21 46
 LÖW, Roland, Dr. med., Klinik u. Poliklinik für Radiologie, [loew@radiologie.klinik.uni-mainz.de]
 LOHMANN, Sabine, Dr. med., Hautklinik
 LOTT, Carsten, Dr. med., Klinik für Anästhesiologie
 LOTZ, Johannes, Dr. med., Institut für Klinische Chemie und Laboratoriumsmedizin
 LUCKHAUPT-KOCH, Kornelia, Dr. med., Klinik für Anästhesiologie
 LÜDER, Günther, Klinik und Poliklinik für Neurologie
 LUKES, Martin, Dr. med., Hals-, Nasen-Ohren-Klinik und Poliklinik
 LUTTERMANN, Wolfgang, Dr. med., Klinik und Poliklinik für Allgemein- und Abdominalchirurgie
 MACCHIELLA, Doris, Dr., Klinik und Poliklinik für Geburtshilfe und Frauenkrankheiten. Privat: Germanikusstr. 8, 55131 Mainz
 MACHMERTH, R., Dr., Institut für Medizinische Mikrobiologie und Hygiene
 MAHLKE, Martina, Dr. med., Klinik und Poliklinik für Geburtshilfe und Frauenkrankheiten
 MAIDHOF, Armin, Akad. Direktor, Dr. rer. nat., Tel. 39-52 27, Institut für Physiologische Chemie und Pathobiochemie. Privat: Im Sampel 54, 55246 Mainz, Tel. (0 61 43) 6 94 23
 MAIER, Susanne, Dr. med., Klinik für Anästhesiologie
 MAKOWSKI, Thomas, II. Med. Klinik und Poliklinik
 MANN, Bernd, Dr. med., Klinik und Poliklinik für Allgemein- und Abdominalchirurgie
 MANN, Klaus, Dr. med., Psychiatrische Klinik und Poliklinik, Tel. 17-35 96
 MANN, Markus, Dr. med., Klinik und Poliklinik für Allgemein- und Abdominalchirurgie
 MANN, Thorsten, Poliklinik für Zahnerhaltungskunde
 MANNHARDT-LAAKMANN, Wilma, Dr., Kinderklinik und Kinderpoliklinik. Privat: St. Sebastian-Str. 14, 55128 Mainz
 MANTZKE, Ursula, Dr. med., Klinik für Anästhesiologie
 MARKIEFKA, U., Dr. med. dent., Poliklinik für Kieferorthopädie
 MARTIN, Monika, Poliklinik für Zahnerhaltungskunde
 MASSINGER, Claudia, Dr. med., Klinik für Kommunikationsstörungen
 MAYER, Alexander, Dr. med., Klinik und Poliklinik für Unfallchirurgie
 MAYER-POPKEN, Ottfried, Dr. rer. nat., Institut für Arbeits- und Sozialmedizin, Tel. 17-31 19. Privat: Am Rheinhessenblick 24b, 55296 Harxheim, Tel. (061 38) 67 16
 MEIER, Ute, Dr. med., Klinik und Poliklinik für Geburtshilfe und Frauenkrankheiten
 MEINERT, Rolf, Dipl.-Stat., Institut für Statistik und Dokumentation, [meinert@imsd.uni-mainz.de]
 MELCHIOR, Sebastian, Dr. med., Urologische Klinik und Poliklinik
 MELCHIOR, Ralph Jochen, Dr. med., Kinderklinik
 MENGEL, Karl-Eugen, Kinderklinik
 MENZEL, T., Dr. med., II. Med. Klinik u. Poliklinik
 METZMANN, Ute, Dr. med., Klinik und Poliklinik für Radiologie, [metzmann@radiologie.klinik.uni-mainz.de]
 MEURER, Andrea, Dr. med., Orthopädische Klinik und Poliklinik
 MEWES, Torsten, Dr. med., Hals-, Nasen- und Ohren-Klinik und Poliklinik
 MEYER, Ralf Georg, Dr. med., III. Med. Klinik, Schwerpunkt Hämatologie
 MEYER, Roland, Dr. med., Klinik für Anästhesiologie
 MEYENBURG, Walter, Klinik und Poliklinik für Radiologie
 MEYER-YARK, Ties, Dr. med., Klinik für Anästhesiologie
 MICHAEL, Dagmar, Dr. med., I. Med. Klinik und Poliklinik
 MICHALSEN, Andrej, Klinik für Anästhesiologie
 MIKA-GRÜTTNER, Annette, Klinik und Poliklinik für Neurologie
 MITROVIC, Sascha, Dr. med., Klinik und Poliklinik für Neurochirurgie
 MOELLER, Bernhard, Dr. med., Klinik u. Poliklinik für Herz-, Thorax- u. Gefäßchirurgie, Tel. 17-68 97
 MÖNK, Stefan, Dr. med., Klinik für Anästhesiologie, Tel. 17-29 58. Privat: Lion Feuchtwanger Str. 75a, 55129 Mainz, Tel. 58 13 79
 MÖRSCHER, Matthias, Dr. med., Klinik und Poliklinik für Allgemein- und Abdominalchirurgie
 MOERSIG, Wolfgang, Dr. med., Klinik u. Poliklinik für Herz-, Thorax- u. Gefäßchirurgie, Tel. 17-29 11
 MOHR, Walter, Dipl.-Ing., Klinik und Poliklinik für Radiologie, Tel. 17-30 42
 MOLL, Bertram, Hals-Nasen-Ohren-Klinik und Poliklinik
 MONZ, Brigitta, Dr. med., Klinik für Anästhesiologie
 MÜLLER, Christina, Dr. med., Klinik für Anästhesiologie

- MÜLLER, Hildegard, Dr., Psychiatrische Klinik und Poliklinik, Tel. 17-21 62
- MÜLLER, Lars Peter, Dr. med., Klinik und Poliklinik für Allgemein- und Abdominalchirurgie
- MÜLLER, Matthias, Dr. med. Psychiatrische Klinik und Poliklinik
- MÜLLER-GERHARD, Norbert, Dipl.-Psychologe, Klinik und Poliklinik für Psychosomatische Medizin und Psychotherapie, Tel. 17-28 33. Privat: Alfred-Mumbächer-Str. 30a, 55128 Mainz, Tel. 36 24 43
- MÜLLER-HABERSTOCK, Stephan, Dr. med., Klinik und Poliklinik für Unfallchirurgie
- MÜNSTER, Sabine, Dr. med., Hautklinik
- MUTTRAY, Axel, Dr. med., Institut für Arbeits- und Sozialmedizin, Tel. 17-31 21. Privat: Kelterweg 30, 55129 Mainz
- NAGEL, C., Hautklinik
- NALENZ, Barbara, Dr. med., II. Med. Klinik und Poliklinik
- NAVARRO, Psihas Salvador, Kinderklinik
- NEHRING, Cornelia, Klinik und Poliklinik für Psychosomatische Medizin und Psychotherapie
- NEUFANG, Achim, Dr. med., Klinik und Poliklinik für Herz-, Thorax- und Gefäßchirurgie, Tel. 17-68 97
- NEUMANN, Markus, Dr. med., Klinik für Anästhesiologie
- NICKEL, Otmar, Dr. rer. biol. hum., Klinik und Poliklinik für Nuklearmedizin, Tel. 17-29 84. Privat: Zum Schollberg 11, 55129 Mainz, Tel. (0 61 36) 4 24 80
- NICKEL, Ralf, Dr. med., Klinik und Poliklinik für Psychosomatische Medizin und Psychotherapie
- NICKEL-STORK, Gabriele, Dr. med., Klinik und Poliklinik für Psychosomatische Medizin und Psychotherapie
- NICKISCH, Andreas, Dr., Klinik für Kommunikationsstörungen
- NIXDORFF, Uwe, Dr. med., II. Med. Klinik und Poliklinik
- NOWAK, Bernd, Dr. med., II. Med. Klinik und Poliklinik
- OBERHOLZER, Katja, Dr. med., Klinik und Poliklinik für Radiologie, [oberholz@radiologie.klinik.uni-mainz.de]
- OCHS, Kirsten, Abteilung für angewandte Toxikologie
- OELTZE, Jörn-Peter, Dr. med., Klinik für Anästhesie
- OESCH, Barbara, Dr. med., Institut für Toxikologie, Tel. 17-43 76
- ÖZER-ARASLI, Ali, Dr. med., Augenklinik und Poliklinik
- OLERT, Jürgen, Dr. phil. nat., Abteilung f. Kinderpathologie
- OSSENDORF, Manfred, Dr. med., Institut für Klinische Chemie und Labormedizin
- OTT, Alexander, Institut für Zahnärztliche Werkstoffkunde und Technologie
- OTTO, Mike, Dr. med., Institut für Pathologie
- PAHL, Ulrich, Transfusionszentrale, Tel. 17-32 18
- PALMER, Michael, Dr. med., Institut für Medizinische Mikrobiologie, Tel. 17-31 28
- PANAGIOTIS, Konstantinos, Zahnarzt, Poliklinik für Kieferorthopädie
- PANKOK, Justus, Psychiatrische Klinik und Poliklinik
- PASCHER, Ernst-Walther, Dr. med., I. Med. Klinik
- PATROSIO, Christian, Institut für Zahnärztl. Werkstoffkunde und Technologie
- PEETZ, Dirk, Dr. med., Inst. für klinische Chemie und Laboratoriumsmedizin
- PEIVANDI, Ali, Dr. med., Klinik und Poliklinik für Herz-, Thorax- und Gefäßchirurgie, Tel. 17-23 88
- PELSTER, Herbert, Dipl.-Ingenieur, Hals-Nasen-Ohren-Klinik
- PERU, Fasil, Dr. med. Augenklinik und Poliklinik
- PETERS, Malte, Dr. med., I. Med. Klinik
- PETRAK, Frank, Dipl.-Psych., Klinik und Poliklinik für Psychosomatische Medizin und Psychotherapie
- PETROW, Peter Kalojan, Dr. med., Institut für Pathologie
- PETRY, Franz, Dr. rer. nat., Institut für Medizinische Mikrobiologie und Hygiene
- PEYLO, Stephan, Poliklinik für Kieferorthopädie
- PFAHL, Stefanie, Dr. med. dent., Poliklinik für Kieferorthopädie
- PHILIPPI, Heike, Dr. med., Kinderklinik und Poliklinik
- PIEPKORN, Birgit, Dr. med., III. Med., Endokrinologie
- PIETSCH, Michael, Akad. Oberrat, PD Dr. med., Abt. für Hygiene und Umweltmedizin, Tel. 17-31 53
- PILCH, Henryh, Dr. med., Klinik und Poliklinik für Geburtshilfe und Frauenkrankheiten
- PISTORIUS, Alexander, Dr. med., Akad. Rat, Poliklinik für Zahnerhaltungskunde
- PITTON, Michael, Dr. med., Klinik und Poliklinik für Radiologie, [pitton@radiologie.klinik.uni-mainz.de]
- PITZ, Susanne, Dr. med., Augenklinik u. Poliklinik
- PODLECH, Jürgen, Dr. med., Institut für Virologie
- PÖTSCH-SCHNEIDER, Lucia, Dr., Institut für Rechtsmedizin

- PORSCH, Udo, Dr. med., Dipl.-Psych., Klinik und Poliklinik für Psychosomatische Medizin und Psychotherapie
- POST, Felix, Dr. med., II. Med. Klinik und Poliklinik
- PRANGE, Reinhild, Dr. rer. nat., Institut für Medizinische Mikrobiologie und Hygiene, Tel. 17-67 50
- PRÜFER, Diethard, Dr. med., Klinik und Poliklinik für Herz-, Thorax- und Gefäßchirurgie, Tel. 17-68 97
- QUARG, Renate, Kinderklinik
- QUEISSER-LUFT, Annette, Dr. med., Kinderklinik und Kinderpoliklinik. Privat: Im Münchfeld 13, 55122 Mainz
- RAPIN, Jürgen, Dr. med., Klinik für Anästhesiologie
- RASKIN, Gisela, Dr. med., Klinik für Anästhesiologie, Tel. 17-71 75. Privat: Silvanerweg 4, 55296 Gau-Bischofsheim, Tel. (0 61 35) 33 02
- RASKIN, Henriette, Dr. med. dent., Poliklinik für Zahnärztliche Chirurgie
- RAUSCHER, Matthias, Dipl.-Physiker, *Experimentelle Zahnheilkunde*
- REBER, Helmut, Dipl.-Physiker, Klinik und Poliklinik für Nuklearmedizin, Tel. 17-26 46
- REBSCH, Christine, Kinderklinik und Kinderpoliklinik
- RECKMANN, Achim, Dr. med., II. Med. Klinik und Poliklinik
- RECKMANN, Eva, Dr. med., Klinik und Poliklinik für Geburtshilfe und Frauenkrankheiten
- REGENTROP, Hans-Jörg, Klinik und Poliklinik für Unfallchirurgie. Privat: Winkeler Str. 5, 65197 Wiesbaden, Tel. (06 11) 44 66 12
- REGIER-KLEIN, Eva, Dr. med., Psychiatrische Klinik und Poliklinik
- REHKUGLER, Frank, Dr. med., Klinik und Poliklinik für Allgemein- und Abdominalchirurgie
- REICH, Oliver, Urologische Klinik und Poliklinik
- REICHERT, Beate, Dr. med., Poliklinik für Kieferorthopädie
- REICHERT, T., Dr. med., Dr. med. dent., Klinik für Mund-, Kiefer- und Gesichtschirurgie
- REIFENRATH, Claudia, Dr. med., III. Med. Klinik, Hämatologie
- REIFF, Klaus, Klinik für Anästhesiologie, Tel. 17-71 75. Privat: Am sonnigen Hang 63, 55127 Mainz, Tel. 36 25 14
- REINHARDT, Rotraut, Poliklinik für Kieferorthopädie, Augustusplatz 2
- REINHARDT, Thomas, Dr. med., Klinik für Anästhesiologie
- REINSTADLER, Jan, Dr. med., Klinik und Poliklinik für Herz-, Thorax- und Gefäßchirurgie
- REISCH, Robert, Dr. med., Neurochirurgische Klinik und Poliklinik
- RESKE, Konrad, Dr. rer. nat., Institut für Immunologie, Tel. 17-71 56
- RICHTER, Stefan, Dr. med., Klinik u. Poliklinik für Neurologie
- RIEDEL, Stephan, Dr. med., Institut für Arbeits- u. Sozialmedizin, Tel. (06 71) 23 02. Privat: Forsthausweg 26, 55543 Bad Kreuznach, Tel. (06 71) 23 02
- RIEDER-NELISSEN, Christian, Dr. med., III. Med., Pneumologie
- RIEKER, Olaf, Dr. med., Klinik und Poliklinik für Radiologie, [rieker@radiologie.klinik.uni-mainz.de]
- RIENÄCKER, Jürgen, Dr. rer. nat., Anatomisches Institut, Tel. 39-32 01. Privat: Daniel-Brendel-Str. 19, 55127 Mainz, Tel. 47 67 27
- RINGEL, Kurt, Dr. med., Institut für Neuroradiologie
- RINTELEN, Clothilde von, Dr. med., Psychiatrische Klinik. Privat: Richard-Wagner-Str. 53, 65193 Wiesbaden, Tel. (06 11) 52 07 59
- RIPPIN, Gerd, Dipl.-Stat., Institut für Med. Statistik und Dokumentation
- RÖHR, Ute, Dr. med., Psychiatrische Klinik, Tel. 17-21 30
- RÖHRICH, Jörg, Dr. med., Institut für Rechtsmedizin
- RÖRIG, Jürgen, II. Med. Klinik und Poliklinik
- RÖSLER, Dr. med., Hans Peter, Klinik und Poliklinik für Radiologie, Tel. 17-68 79, [roesler@radiologie.klinik.uni-mainz.de]
- ROSE, D. M., Dr. med., Institut für Arbeits- und Sozialmedizin, Tel. 17-36 29, [rose@uiasm1.arbeits.medizin.uni-mainz.de]
- ROSENDAHL, Thomas, Dr. med., Orthopädische Klinik und Poliklinik
- ROSNATOWSKI, Rolland, Dr. med., Klinik und Poliklinik für Allgemein- und Abdominalchirurgie
- ROSOCHA, S., Dr. med., II. Med. Klinik und Poliklinik
- ROSS, Ralf, Dr. med., Hautklinik
- ROSS, Xiaolan, Dr. med., Hautklinik
- ROSSBACH, Wolfgang, Dr. med., Psychiatrische Klinik und Poliklinik
- RUDE, Jürgen, Dr. med., Dipl.-Biologe, Akad. Oberrat, Anatomisches Institut, Tel. 39-34 93. Privat: Sauerbruchstr. 11, 55126 Mainz, Tel. 47 61 30
- RUDIG, Lothar, Dr. med., Klinik für Unfallchirurgie. Privat: Katzenberg 78, 55126 Mainz, Tel. 47 14 32
- RÜMELIN, Andreas, Klinik für Anästhesiologie
- RUNKEL, Stefan, Transfusionszentrale, Tel. 17-32 14

- RUPILIUS, Barbara, Dipl.-Biol., *Hämatologie*, III. Med. Klinik
- SÄLTZER, Heiko, Dr. med., Kinderklinik
- SAFFARI, Sara, Dr. med. dent., Poliklinik für Kieferorthopädie
- SALAMON, Thomas, Dr. med., Psychiatrische Klinik und Poliklinik
- SAPP, Martin, Dr., Institut für Med. Mikrobiologie und Hygiene, Tel. 17-67 49
- SARNIGHAUSEN, Hans-Eckart, Dr. med., Klinik und Poliklinik der Inneren Medizin mit Schwerpunkt Endokrinologie und Stoffwechselerkrankungen
- SCHADMAND-FISCHER, Simin, Dr. med., Klinik und Poliklinik für Radiologie, [schadmann@radiologie.klinik.uni-mainz.de]
- SCHÄFER, Astrid, Dr. rer. nat., Akad. Oberrätin, *Zahnärztliche Werkstoffkunde und Technologie*, Tel. 39-23 16, Saarstraße 21
- SCHÄFER, Matthias, Dr., Klinik für Anästhesiologie. Privat: Neustr. 17, 55296 Gau-Bischofsheim
- SCHÄFER, Winfried, Dr. med., Klinik für Allgemein- und Abdominalchirurgie. Privat: Wilhelm-Behr-Str. 1, 97529 Sulzheim
- SCHÄFFER, Uwe, Dr. med., Klinik und Poliklinik für Geburtshilfe und Frauenkrankheiten
- SCHAFFRATH, Michael, Dipl.-Biologe, Abteilung für Experimentelle Endokrinologie
- SCHIEDT, Eberhard, Dr. med., Institut für Medizinische Statistik und Dokumentation, Tel. 17-31 02, [sdt@imsd.uni-mainz.de]. Privat: Beuthener Str. 22, 55131 Mainz, Tel. 5 29 88
- SCHENDA, Jutta, Dr. rer. nat., Anatomisches Institut, Tel. 17-21 58
- SCHENKLUHN, Bernd, Dr. med., Klinik und Poliklinik für Allgemein- und Abdominalchirurgie
- SCHENK-MEUSER, Karin, Dr. med., Experimentelle Zahnheilkunde
- SCHERER, Guido, Klinik für Anästhesiologie. Privat: Fritz-Kohl-Str. 13, 55122 Mainz
- SCHERHAG, Anton, Dr., Klinik für Anästhesiologie, Tel. 17-30 85
- SCHICKETANZ, Karl-Heinz, Dr. med., Institut für Medizinische Statistik und Dokumentation, Tel. 17-31 04, [sz@imsd.uni-mainz.de]. Privat: Wahlheimer Hof 28, 55278 Hahnheim, Tel. (0 67 37) 96 91
- SCHIMMACK, Lothar, Dr. med., Transfusionszentrale, Tel. 17-31 18
- SCHLEGEL, Jens, III. Med. Klinik, Schwerpunkt Pneumologie. Privat: Am Sportfeld 4, 55294 Bardenheim
- SCHLICK, Tilman, Dr. med., Klinik für Allgemein- und Abdominalchirurgie
- SCHLÖSSER, Ralf, Dr. med., Psychiatrische Klinik und Poliklinik
- SCHMIDT, Anette, Dr. med., Klinik für Anästhesiologie, Tel. 17-24 12
- SCHMIDT, Marcus, Dr. med., Klinik und Poliklinik für Geburtshilfe und Frauenkrankheiten
- SCHMIDT, Marita, Dr. med., Klinik und Poliklinik für Nuklearmedizin
- SCHMIDT-GLINTZER, Albrecht, Klinik für Anästhesiologie
- SCHMITT, Ulrich, Dr. med., Psychiatrische Klinik und Poliklinik
- SCHMITZ, Sabine, Dr. med., Augenklinik und Poliklinik
- SCHMITZ-NAHRATH, Martin, Dr. med., Orthopädische Klinik und Poliklinik
- SCHNEIDER, Monika, Dr. oec. troph., III. Med. Klinik mit Schwerpunkt Endokrinologie und Stoffwechselerkrankungen
- SCHNEIDER, Stephan, Dr. med., III. Med. Klinik mit Schwerpunkt Endokrinologie und Stoffwechselerkrankungen
- SCHNEIDER, Thomas, Dr. med., Klinik für Anästhesiologie
- SCHNEIDER, Thomas, Dr. med., Kinderklinik
- SCHNÜTGEN, Michael, Dr. med., I. Med. Klinik
- SCHÖLLNER, Carsten, Dr. med., Orthopädische Klinik und Poliklinik
- SCHÖNEFUSS, Götz, Dipl.-Psych., Klinik und Poliklinik für Geburtshilfe und Frauenkrankheiten
- SCHREDER, Michael, Poliklinik für Zahnärztliche Chirurgie
- SCHREIBER, Frank, Dr. med., Hals-, Nasen- und Ohrenklinik
- SCHREIBER, Wolfgang, Dr. rer. nat., Klinik und Poliklinik für Radiologie, Tel. 17-52 85, [wosch@radiologie.klinik.uni-mainz.de]
- SCHRÖDER, Annette, Dr. med., Urologische Klinik und Poliklinik
- SCHRÖDER, Christine, Dr. med., Klinik für Kommunikationsstörungen
- SCHÜZ, Joachim, Dr., Institut für Medizinische Statistik und Dokumentation
- SCHULER, Martin, Dr. med., III. Med. Klinik, Schwerpunkt Hämatologie
- SCHULZ, Gerhard, Dr. med., I. Med. Klinik und Poliklinik, Abteilung für Endokrinologie
- SCHULZ, Thomas, Dr. med., I. Med. Klinik. Privat: Ruhestr. 18, 55127 Mainz, Tel. 36 15 25
- SCHULZE, Ralf, Dr. med. dent., Poliklinik für Zahnärztliche Chirurgie
- SCHUSTER, Kirsten, Dr. med., Psychiatrische Klinik und Poliklinik

- SCHWAB, Michael, Dr. med., Klinik für Anästhesiologie
- SCHWAB, Rainer, Dr. med., Klinik für Anästhesiologie, Tel. 17-72 48/72 58. Privat: Bebelstr. 63, 55128 Mainz, Tel. 36 64 26
- SCHWARTING, Andreas, Dr. med., I. Med. Klinik
- SCHWARZ, Gunther, Dr. med., Hautklinik
- SCHWARZ, Manfred, Neurochirurgische Klinik, Tel. 17-27 47. Privat: Draiser Str. 98, 55128 Mainz, Tel. 36 16 42
- SCHWEDEN, Franz, Dr. med., Klinik und Poliklinik für Radiologie, Tel. 17-67 84, [schweden@radiologie.klinik.uni-mainz.de]
- SCHWENN, Oliver, Dr. med., Augenklinik und Poliklinik
- SCHWITALLE, Maik, Dr. med., Orthopädische Klinik und Poliklinik
- SEBASTIAN, Martin, Dr. med., II. Med. Klinik und Poliklinik
- SEBUS, Andreas, Poliklinik für Zahnerhaltungskunde
- SEDDIGH, Susann, Dr. med., Klinik und Poliklinik für Neurologie
- SEIDEL, Albrecht, Dr. rer. nat., Institut für Toxikologie, Tel. 17-43 65
- SEIDEL, Elisabeth, Dr. med., Klinik und Poliklinik für Neurologie
- SEIFERT, Joachim-Kai, Dr. med., Klinik und Poliklinik für Allgemein- und Abdominalchirurgie
- SELL, Gerd, Dr. med., II. Med. Klinik und Poliklinik, Abteilung für Endokrinologie, Tel. 17-27 76. Privat: Ilkenhausstr. 17, 60433 Frankfurt, Tel. (0 69) 51 42 71
- SERGL, Marita, Dipl.-Math., Inst. für Statistik und Dokumentation
- SEUFERT, Rudolf, Dr. med., Klinik und Poliklinik für Frauenkrankheiten und Geburtshilfe
- SEYFEDDINIPUR, Nosratollah, Dr., Psychiatrische Klinik und Poliklinik, Tel. 17-73 38
- SIEBLER, Jürgen, Dr. med., I. Med. Klinik und Poliklinik
- SIMIANTONAKI, Nektaria, Dr. med., Inst. für Pathologie
- SPECKTER, Herwin, Dipl.-Phys., Institut für Neuroradiologie
- SPIELMANN, Mechthild, Dr. med., Abteilung für Hygiene und Umweltmedizin, Tel. 17-31 24
- SPIWOKS-BECKER, Isabella, Dr. rer. nat., Anatomisches Institut, Tel. 39-46 12
- STÄHR, Peter, Dr. med., II. Med. Klinik u. Poliklinik
- STANĚK, AlĚs, Dr. med., Klinik für Anästhesiologie. Privat: Sauerbruchstr. 8, 65203 Wiesbaden
- STANISLAWSKI, Thomas, Dipl.-Biol., III. Med. Klinik, *Hämatologie*
- STASSEN, Michael, Dr., Institut für Immunologie
- STEFFENS, Hans-Peter, Dipl.-Biol., Institut für Virologie
- STEIN, Raimund, Dr. med., Urologische Klinik und Poliklinik. Privat: Pariser Str. 14 a, 55270 Klein-Winternheim
- STEINBRINK, Kerstin, Dr. med., Hautklinik
- STEINER, Eric, Dr. med., Klinik und Poliklinik für Geburtshilfe und Frauenkrankheiten
- STENDER, Elmar, Dr. rer. nat., Dipl.-Chemiker, Akad. Oberrat, *Zahnärztliche Werkstoffkunde und Technologie*, Augustusplatz 2, Tel. 17-30 77
- STOCK, Rainer, Poliklinik für Prothetik
- STOFFELNS, Bernhard, Dr. med., Augenklinik und Poliklinik
- STOLZ, Gabriele, Kinderklinik u. Kinderpoliklinik
- STOVER, Cordula, Dr. med., III. Med. Klinik u. Poliklinik mit Schwerpunkt Endokrinologie
- STRATMANN, Martina, Dr. med., Orthopädische Klinik und Poliklinik
- STRECKER, Ulrich, Klinik für Anästhesiologie
- STRÖHLE, Veronika, Dr. med., Klinik für Anästhesiologie. Privat: An der Ringkirche 9, 65197 Wiesbaden
- STROTHJOHANN, Martin, Dr. med., Klinik und Poliklinik für Neurologie
- STRUSS, Hans-Garlich, Institut für Klinische Chemie und Laboratoriumsmedizin
- STÜRER, Andreas, Dr. med., II. Med. Klinik und Poliklinik
- SUCKE, Bernhard, Dr. med., I. Med. Klinik und Poliklinik
- SZEGEDI, Armin, Dr. med., Psychiatrische Klinik und Poliklinik, Tel. 17-21 41
- TANNER, Berno, Dr. med., Klinik und Poliklinik für Geburtshilfe und Frauenkrankheiten
- TEICHMANN, Elke, Dr. med., Klinik und Poliklinik für Radiologie, [voges@radiologie.klinik.uni-mainz.de]
- TEIFKE, Andrea, Dr. med., Klinik und Poliklinik für Radiologie, Tel. 17-73 53/24 99, [teifke@radiologie.klinik.uni-mainz.de]
- TEWS, Dominique, Dr. med., Abt. für Neuropathologie, Tel. 17-67 16
- THEISS, Margrit, Dr. med., Klinik für Anästhesiologie, Tel. 17-71 75. Privat: An der Nonnenwiese 160, 55122 Mainz, Tel. 4 45 16
- THEOBALD, Matthias, Dr. med., III. Med. Klinik, Schwerpunkt Hämatologie
- THIERBACH, Andreas, Dr. med., Klinik für Anästhesiologie

- THIES, Jochen, Dr. med., Abt. f. Transplantationschirurgie
- THOMALSKE, Catherin, Klinik und Poliklinik für Neurologie
- TISCH, Michael Josef, Dr. med., Klinik für Kommunikationsstörungen
- TOMCIC, Maja, Abt. für Angewandte Toxikologie
- TRABERT, Angelika, Klinik für Anästhesiologie
- TREINEN, Franz-Joachim, Dr. med. dent., *Zahnerhaltungskunde*, Augustusplatz 2, Tel. 17-71 57
- TRÜBEL, Hubert, Kinderklinik
- TZANOVA, Irene, Dr. med., Klinik für Anästhesiologie, Tel. 17-35 71/65 68
- UÇAR, Ufuk, Dr. med., Augenklinik und Poliklinik
- UHLARIK, Susanne, Dr. med., Klinik und Poliklinik für Kinderchirurgie
- ULLMANN, Andrew John, Dr. med., III. Med. Klinik, Schwerpunkt Hämatologie
- URBAN, Peter, Dr. med., Klinik und Poliklinik für Neurologie
- VEHLING, Dirk, Dr. med., Klinik und Poliklinik für Nuklearmedizin
- VETTER, Thomas, Dr. med., Orthopädische Klinik und Poliklinik
- VIGUIER-LÖWE, Monique, Dr. med., Klinik für Anästhesiologie, Tel. 17-31 03
- VISBECK, Anke, Dr. med., Klinik und Poliklinik für Neurologie
- VOGEL, Hagen, Institut für Physiologie und Pathophysiologie, Tel. 39-57 60. Privat: Vogelsbergstr. 30, 55129 Mainz, Tel. 59 22 17
- VOGEL, Norbert, Dr. med., Klinik und Poliklinik für Radiologie, [vogel@radiologie.klinik.uni-mainz.de]
- VOGT, Thomas, Dr., Neurologische Klinik und Poliklinik
- VOIGTLÄNDER, Thomas, Dr. med., II. Med. Klinik und Poliklinik
- WAGNER, Peter, Dr. med., Psychiatrische Klinik und Poliklinik
- WAGNER, Stephan, Dr. med., II. Med. Klinik und Poliklinik
- WAHL, Jochen, Dr. med., Augenklinik
- WAHLER, Jaqueline, Dr. med., I. Med. Klinik und Poliklinik
- WAHLMANN, Ulrich-Wilhelm, Dr. med. und Zahnarzt, *Mund-, Kiefer- und Gesichtschirurgie*. Privat: Scheurebenweg 4, 55129 Mainz
- WALEVA, Angela, Dr., Institut für Medizinische Mikrobiologie und Hygiene
- WALEV, Ivan, Dr. med., Institut für Medizinische Mikrobiologie, Tel. 17-31 34
- WAMMACK, Robert, Dr. med., Urologische Klinik und Poliklinik
- WANDEL, Eveline, Dr. med., Akad. Oberrätin, I. Med. Klinik. Privat: Flachsmarktstr. 11, 55116, 55116 Mainz, Tel. 22 34 23
- WANGEMANN, Birgit, Dr. med., Tel. 17-71 55, Klinik für Anästhesiologie. Privat: Südring 128, 55128 Mainz, Tel. 36 65 61
- WATERMANN, Linda, Poliklinik für Zahnerhaltungskunde
- WEBER, Martin, Dr. med., III. Med. Klinik, Schwerpunkt Hämatologie
- WEBER, Susanne, Dr. med., Klinik und Poliklinik für Geburtshilfe und Frauenkrankheiten
- WEGENER, Joachim, Dr. med. dent., Poliklinik für Prothetik
- WEGENER, Jörg, Dr. rer. nat., Pharmakologisches Institut, Tel. 17-31 89
- WEIBRICH, G., Dr. med. dent., Klinik für Mund-, Kiefer- und Gesichtschirurgie
- WEIGEL, Thomas, Dr. med., Klinik und Poliklinik für Allgemein- u. Abdominalchirurgie
- WEIGL-JAKOBI, Ingeborg, Kinderklinik und Kinderpoliklinik
- WEIGMANN, Harald, Psychiatrische Klinik und Poliklinik
- WEILER, Norbert, Dr. med. Klinik für Anästhesiologie
- WEIS, Christof, Dr. med., Klinik und Poliklinik für Allgemein- und Abdominalchirurgie. Privat: Moritzstr. 6, 55130 Mainz
- WEISE, Kerstin, Dr. rer. nat., Institut für Virologie
- WELTER, Christoph, Dr. med., Klinik und Poliklinik für Geburtshilfe und Frauenkrankheiten
- WENDE, Katja, Dr. med. dent., Poliklinik für Zahnerhaltungskunde
- WENZEL, Claudia, Dr. med., Klinik und Poliklinik für Geburtshilfe und Frauenkrankheiten
- WENZL, Nadja, Institut für Zahnärztl. Werkstoffkunde und Technologie
- WERLE, Thomas, Dr. med., Klinik für Anästhesiologie
- WESTERMEIER, Thorsten, Dipl.-Statistiker, Institut für Medizinische Statistik und Dokumentation, Tel. 17-39 38, [wester@imsd.uni-mainz.de]
- WETTER, Günter, Dipl.-Mathematiker, Institut für Medizinische Statistik und Dokumentation, Tel. 17-71 95, [wett@imsd.uni-mainz.de]. Privat: Im Münchfeld 13, 55122 Mainz
- WETZEL, Hermann, Dr. med., Psychiatrische Klinik und Poliklinik, Tel. 17-21 40
- WEYLAND, Bettina, Dr. med., Klinik und Poliklinik für Unfallchirurgie
- WICK, Birgit, Dr. med., Klinik und Poliklinik für Psychosomatische Medizin und Psychotherapie

- WIELAND-SCHNEIDER, Christa, Dr. med., Klinik und Poliklinik für Radiologie, [wieland@radiologie.klinik.uni-mainz.de]
- WIESMANN, Claudia, Dr. med., Institut für Klinische Strahlkunde
- WIESNER, Jasmin, Dr. med., Psychiatrische Klinik und Poliklinik, Tel. 17-21 31
- WIETHOFF, Christiane Maria, Kinderklinik und Kinderpoliklinik
- WIEWRODT, Rainer, Dr. med., III. Med. Klinik und Poliklinik, Schwerpunkt Pneumologie
- WILDT, Manuela, Dr. med. dent., Poliklinik für Kieferorthopädie
- WILLENBERG, Hans, Dr. phil. nat., Klinik und Poliklinik für Psychosomatische Medizin und Psychotherapie
- WINKGEN-BÖHRES, Andrea, Dr. med., Augenklinik und Poliklinik
- WIPPERMANN, Carl-Friedrich, Dr. med., Kinderklinik und Kinderpoliklinik. Privat: Schützenstr. 3, 65195 Wiesbaden
- WIRKNER, Harriet, Dr. med., Klinik und Poliklinik für Geburtshilfe und Frauenkrankheiten
- WIRTH, Anne Dorothea, I. Med. Klinik
- WIRTH, Sigrun, Dr. med., Klinik und Poliklinik für Kinder- und Jugendpsychiatrie
- WIRTZ, Helmut, Institut für Klinische Chemie und Laboratoriumsmedizin
- WISSER, Gregor, Dr. med., Klinik für Anästhesiologie
- WIT, Cor de, Dr. med., Institut für Physiologie und Pathophysiologie, Tel. 39-57 71
- WITTLINGER, Thomas, Dr. med., II. Med. Klinik und Poliklinik
- WOLCKE, Benno, Klinik für Anästhesiologie
- WOLF, Sieglinde, Transfusionszentrale, Tel. 17-32 18
- WRIEDT, Susanne, Dr. med. dent., *Kieferorthopädie*, Augustusplatz 2, Tel. 17-30 40
- WÜLLENWEBER, Charlotte, Dr. med., Augenklinik und Poliklinik
- WUNSCH, Andreas, Abt. f. Transplantationschirurgie
- WUNSCH, Matthias, Abt. f. Transplantationschirurgie
- ZACHAROWSKI, Kai, Dr. med., II. Med. Klinik und Poliklinik
- ZAHORKA, Daniza, Dr. med. dent., *Zahnärztliche Prothetik*, Augustusplatz 2, Tel. 17-22 11
- ZELLERHOFF, Christian, Dr. med., II. Med. Klinik und Poliklinik
- ZENTNER, Andrej, Dr. med. dent., Poliklinik für Kieferorthopädie
- ZIEBELL, Peter, Dr. med., Klinik und Poliklinik für Kinderchirurgie
- ZIMMERMANN, Gerhard, Dr. med., Hautklinik
- ZITZEWITZ, Hubertus von, Dr. med., Klinik und Poliklinik für Radiologie, [zitzewit@radiologie.klinik.uni-mainz.de]
- ZÖLLNER, Jan, Dr. med., Orthopädische Klinik und Poliklinik
- ZÖPHEL, Oliver, Dr. med., Klinik und Poliklinik für Unfallchirurgie
- ZÖRNTLEIN, H. S., Institut für Rechtsmedizin
- ZURMÖHLE, Uwe, Dr. med., Kinderklinik und Kinderpoliklinik

Nichtbedienstete Lehrkräfte und Lehrbeauftragte

Honorarprofessoren

- FAUST, Günther, Dr. med., *Allgemeinmedizin*. Privat: Lanzelhohl 36, 51128 Mainz, Tel. 22 06 02, Fax 22 10 74
- FISCHER-ROSENTHAL, W., Dr. phil., *Medizinische Psychologie und Medizinische Soziologie*. Privat: Sonnenallee 77, 12045 Berlin, Tel. und Fax: (0 30) 6 23 44 83
- KÖNIG, Benno, Dr. med., *Arzt für Allgemeinmedizin* (entpflichtet). Privat: Prunkgasse 9, 55126 Mainz, Tel. 47 20 37; Fax 4 03 25

Nichtbedienstete Professoren

- ABDELHAMID, Saleh, Dr. med., *Innere Medizin*, Deutsche Klinik für Diagnostik, Fachbereich Hypertonie/Nephrologie, Aukammallee 33, 65191 Wiesbaden, Tel. (06 11) 57 72 10

- ABDULLAH, Walid, Dr. med. (apl. Prof.), *Anästhesiologie*, Klinik für Anästhesiologie und Intensivmedizin des Klinikums Bernburg, Robert-Kirchhoffstr. 12, 06406 Bernburg
- ABEL, Hubert, Dr. med., *Innere Medizin*, Alwinenstr. 23, 65189 Wiesbaden
- AHLERS, Jürgen, Dr. med., Chefarzt d. Unfall-, Hand- u. Wiederherstellungs-Chirurgie, Städt. Krankenhaus Leverkusen, Dhünnberg 60, 51375 Leverkusen
- ALBERS, Herbert, Dr. med. (pensioniert), *Geburtshilfe und Gynäkologie*
- ARNOLD, Wolfgang, Dr. med., Direktor, *Innere Medizin*, Klinik II des Zentralkrankenhauses, Klinikum für Innere Medizin, St.-Jürgen-Str., 28205 Bremen, Tel. (04 21) 4 97-53 54
- ATZPODIEN, Wilhelm, Dr. med., *Innere Medizin*, H.-G.-Walther-Kreiskrankenhaus Lichtenfels,

- 96215 Lichtenfels/Oberfranken, Tel. (0 95 71) 1 23 85
- AULITZKY, Walter, Dr. med. (apl. Prof.), *Innere Medizin*, Robert-Bosch-Krankenhaus, Stuttgart
- BAAS, Ernst-Ulrich, Dr. med., Leitender Arzt der Bad Mergentheimer Leberklinik, *Innere Medizin*, Lothar-Daimler-Str. 1, 97980 Bad Mergentheim, Tel. (0 79 31) 5 64 01
- BÄSSLER, Roland, Dr. med. (liest nicht), *Pathologie*. Privat: Hubertusstr. 1, 36041 Fulda
- BARTHELMAI, Wolfgang, Dr. med. (pensioniert), *Orthopädie*
- BAUM, Peter, Dr. med. (pensioniert), *Innere Medizin*. Privat: Bebelstr. 32c, 55128 Mainz, Tel. 3 40 65
- BAUMANN, Walter, Dr. med., Chefarzt, *Kinderheilkunde*, Städtische Kinderklinik, Zu den Rehwiesen 9, 47055 Duisburg, Tel. (02 03) 7 33 24 21
- BAUMBUSCH, Friedrich, Dr. med. (beurlaubt), *Chirurgie und Urologie*
- BECK, Thomas, Dr. med. (apl. Prof.), Chefarzt, *Gynäkologie und Frauenkrankheiten*, Klinik für Gynäkologie und Geburtshilfe, Pettenkofer Str. 10, 83022 Rosenheim, Tel. (0 80 31) 39 51
- BELZ, Gustav Georg, Dr. med., *Innere Medizin*, Kardiologische Praxis. Privat: Alwinenstr. 16, 65189 Wiesbaden, Tel. (06 11) 30 73 79
- BERLE, Peter, Dr. med., Leiter der Gynäkologischen Abt. der Dr.-Horst-Schmidt-Kliniken, *Gynäkologie*, Ludwig-Erhard-Str. 100, 65199 Wiesbaden, Tel. (06 11) 43 23 79/77
- BESSER, Roland, Dr. med., (apl. Prof.), Neurologe, Leiter der Abteilung für Neurologie am Städt. Krankenhaus Krefeld, 47798 Krefeld
- BETTENDORF, Ulrich, Dr. med., *Pathologie*, Praxis für Pathologie, Ludwig-Erhard-Str. 100, 65199 Wiesbaden, Tel. (06 11) 43 25 43
- BLÜMLEIN, Helmut, Dr. med., Chefarzt, *Orthopädie*, Orthopädische Klinik Kutzenberg, 96250 Ebensfeld
- BOPP, Karl Philipp, Dr. med. (entpflichtet), *Innere Medizin*. Privat: Am Brand 40, 55116 Mainz, Tel. 22 32 36
- BRACKERTZ, Dieter, Dr. med., *Innere Medizin*, *Rheumatologie*, St.-Vincenz- und Elisabeth-Hospital, An der Goldgrube 11, 55131 Mainz, Tel. 57 54 20
- BRANDT, Ludwig, Dr. med., Direktor des Instituts für Anästhesiologie am Klinikum der Stadt Wuppertal-Barmen, *Anästhesiologie*, Heusner Str. 40, 42283 Wuppertal, Tel. (02 02) 8 96 24 01
- BRAUN, Bernd, Dr. med., Chefarzt, *Innere Medizin*, Med. Klinik, Kreiskrankenhaus Reutlingen, Steinenbergstr. 31, 72764 Reutlingen, Tel. (0 71 21) 3 01-1
- BREHM, Georg, Dr. med. (pensioniert), *Haut- und Geschlechtskrankheiten*. Privat: Weimarer Str. 49, 67071 Ludwigshafen, Tel. (06 21) 50 32 29
- BREINL, Hermann, Dr. med. (pensioniert), *Gynäkologie und Geburtshilfe*. Privat: Rehpfad 8a, 65428 Rüsselsheim
- BRETT, Reinhard, Dr. med., *Haut- und Geschlechtskrankheiten*. Privat: Theodorstr. 35c, 22671 Hamburg, Tel. (0 40) 8 99 21 86
- BRÜCKNER, Robert, Dr. med., Chefarzt, *Chirurgie*, Kreiskrankenhaus Norden, Osterstr. 110, 26506 Norden, Tel. (0 49 31) 1 81-0
- BRÜNNER, Hubertus, Dr. med., (pensioniert), Chefarzt, *Chirurgie*, Chirurgische Klinik der Städt. Krankenanstalten Krefeld, Lutherplatz, 47805 Krefeld, Tel. (0 21 51) 322-601
- BÜLOW, Markward von, Dr. med., Chefarzt, *Chirurgie*, Chirurgische Abteilung des Kreiskrankenhauses, Hameln-Pyrmont, St. Maur-Platz 1, 31785 Hameln
- BURCKHARDT, Theo, Dr. med. (pensioniert), *Chirurgie*. Privat: Albrecht-Dürer-Str. 9, 65428 Rüsselsheim
- BUSCH, Günter, Dr. med., Chefarzt, *Neurochirurgie*, Neurochirurgische Abteilung der St.-Barbara-Klinik Hessen, Sundern 19, 59073 Hamm, Tel. (0 23 81) 6 81-4 76
- CARLSON, Sven, Dr. med., Direktor, *Hygiene und Mikrobiologie*, Hygiene-Institut der Stadt Nürnberg, Flurstr. 17, 90419 Nürnberg, Tel. (09 11) 3 98 25 20
- CLAUS, Hans-Günther, Dr. med. (pensioniert), *Radiologie*. Privat: Oberer Laubenheimer Weg 37, 55131 Mainz
- COLLO, Detlef, Dr. med., Chefarzt, *Hals-Nasen-Ohren-Heilkunde*, Allgemeines Krankenhaus Barmbeck, Hamburg, Tel. (0 40) 6 38 51
- CORDES, Uwe, Dr. med., *Innere Medizin*. Privat: Bahnhofplatz 2, 55116 Mainz, Tel. 23 13 62
- DENK, Rolf, Dr. med., *Haut- und Geschlechtskrankheiten*. Privat: Obergasse 1, 65428 Rüsselsheim, Tel. (0 61 42) 3 26 88
- DIPPOLD, Wolfgang, Dr. med., *Innere Medizin*, Chefarzt der Abt. f. Innere Medizin am Vincenz- und Elisabethen-Hospital Mainz, An der Goldgrube
- DORSCH, Walter, Dr. med., *Kinderheilkunde*. Privat: Schönstr. 71b, 81543 München, Tel. (0 89) 66 82 44

- DRAF, Wolfgang, Dr. med., Chefarzt, *Hals-Nasen-Ohren-Heilkunde*, Klinik für HNO-Krankheiten und Plastische Gesichtschirurgie, Pacelliallee 4, 36043 Fulda, Tel. (06 61) 844 81
- ECKARDT, Volker, Dr. med., *Innere Medizin*, Gastroenterologische Fachpraxis, Dotzheimer Str. 14-18, 65185 Wiesbaden, Tel. (06 11) 3 99 31
- ECKHARDT, Rainer, Dr. med., Chefarzt, *Innere Medizin*, Medizinische Abteilung des Ev. Krankenhauses Köln, Weyertal 76, 50931 Köln, Tel. (02 21) 47 92 46
- EGIDY, Christoph Hans von, Dr. med., (pensioniert), *Innere Medizin*. Privat: Annabergstr. 28, 55131 Mainz, Tel. 5 43 32
- EHLERT, Claus, Dr. med., Chefarzt (beurlaubt), *Chirurgie*, Chirurgische Klinik der Städt. Krankenanstalten Sanderbusch, 26452 Sande, Tel. (0 44 22) 8 02 56
- ENDRIS, Rolf, Dr. med., Dr. med. dent., *Kieferorthopädie*, Gemeinschaftspraxis Dr. Kemkes & Prof. Dr. Endris, Wilhelmstr. 65, 65582 Diez, Tel. (0 64 32) 55 51. Privat: Kemeler Weg 36, 56370 Reckenroth, Tel. (0 61 20) 89 51
- FASSBENDER, Hans-Georg, Dr. med., Leiter des Zentrums für Rheuma-Pathologie, *Allgemeine Pathologie und Pathologische Anatomie*, Breidenbacherstraße 13, 55116 Mainz, Tel. 22 86 38. Privat: Schweidnitzer Str. 2, 55131 Mainz, Tel. 5 24 26
- FAUST-TINNEFELDT, Gunhild, Dr. med., Chefarztin und Ärztliche Direktorin, *Innere Medizin*, Medizinische Klinik Schlangenbad – Zentrum Rheumatologie – 65388 Schlangenbad, Tel. (0 61 29) 4 14 56
- FUDER, Hermann, Dr. med. (apl. Prof.), PAREXEL GmbH Klinikum Westend, Haus 18, Spandauer Damm 130, 14050 Berlin, Tel. (0 30) 3 06 85-340, Fax (0 30) 3 06 85-297. Privat: Bayernallee 40a, 14052 Berlin
- GEHLER, Jürgen, Dr. med., Chefarzt, *Kinderheilkunde*, Pädiatrische Abteilung des Stadtkrankenhauses Rüsselsheim, August-Bebel-Str. 59, 65428 Rüsselsheim, Tel. (0 61 42) 60 31
- GERBERSHAGEN, Hans-Ulrich, Dr. med., Chefarzt, *Anästhesiologie*, Alice-Krankenhaus – Schmerzklinik – Mainz, Auf der Steig 14-16, 55131 Mainz, Tel. 83 81 01
- GERSMEYER, Ernst Felix, Dr. med., Chefarzt, *Innere Medizin*, Medizinische Klinik des Kreis- und Stadtkrankenhauses Herford, Schwarzenmoorstr. 70, 32049 Herford
- GILFRICH, Hans-Joachim, Dr. med., Chefarzt, *Innere Medizin*, Innere Abteilung des St.-Katharienen-Krankenhauses, I. Med., Abt. 9, Seckbacher Landstr. 65, 60389 Frankfurt
- GOSEPATH, Jochen, Dr. med. (pensioniert). Privat: Auf der Redoute 28, 54296 Trier
- GRASER, Fritz, Dr. med. (pensioniert), *Kinderheilkunde*. Privat: Sooderstr. 21, 65193 Wiesbaden
- GRÖNNIGER, Johannes, Dr. med., Leiter der Allg. Chirurgie, *Chirurgie*, Klinikum Minden, Friedrichstraße, 32427 Minden
- GRÜN, Martin, Dr. med. (pensioniert), *Innere Medizin*. Privat: Auf dem Wasen 2, 55758 Hellertshausen
- GRÜTZNER, Anton, Dr. med. (entpflichtet), *Neurologie und Psychiatrie*. Privat: Abeggstr. 43, 65193 Wiesbaden
- GÜNTHER, Götz, Dr. med., *Pathologie*, Städtische Krankenanstalten Idar-Oberstein, Dr.-Ottmar-Kohler-Str. 2, 55743 Idar-Oberstein, Tel. (0 67 81) 6 63 55
- HAAS, Erwin, Prof., Dr. med. (pensioniert), *Hals-Nasen-Ohren-Heilkunde*. Privat: Steinhäuserstr. 18, 76135 Karlsruhe, Tel. (07 21) 81 08 23 44
- HAAS, Jean-Peter, Prof., Dr. med., Chefarzt (beurlaubt), *Radiologie*, Strahlenabteilung, Städtische Krankenanstalten, Pacelliallee 4, 36043 Fulda
- HABIGHORST, Ludwig-Volker, Dr. med., *Klinische Radiologie*, Städtisches Krankenhaus Kemperhof, Koblenz, Tel. (02 61) 4 99-1. Privat: Geisbachstr. 43, 56072 Koblenz-Metternich, Tel. (02 61) 2 16 77
- HALLAUER, Werner, Prof., Dr. med., *Innere Medizin*, Geisbachstr. 17, 56072 Koblenz-Metternich, Tel. (02 61) 2 25 75
- HAMMAR, Carl-Heinz, Dr. med., Chefarzt, *Innere Medizin*, Innere Abteilung am Stadt Krankenhaus, Schlitzer Str. 104, 36039 Fulda, Tel. (06 61) 6 14 09
- HANCKE, Edgar, Dr. med. (apl. Prof.), *Chirurgie*, Krankenhaus Maingau vom Roten Kreuz, Scheffelstr. 2-16, 60318 Frankfurt/Main
- HAPP, Joachim, Dr. med., *Innere Medizin*. Privat: Düsseldorfer Straße 1, 60329 Frankfurt, Tel. (069) 23 13 03
- HASE, Ulrich, Dr. med., Chefarzt, *Neurochirurgie*, Neurochirurgische Abteilung am Ev. Jung-Stilling-Krankenhaus, Siegen, Tel. (02 71) 33 71-2 18/2 19
- HAYM, Joachim, Dr. med., Dr. med. dent. (entpflichtet), *Zahn-, Mund- und Kieferheilkunde*. Privat: Bismarckstraße 6, 32427 Minden, Tel. (05 71) 80 11/80 10
- HECKING, Erwin, Dr. med., Leiter der Nephrologischen Abteilung, *Innere Medizin*, Augusta-

- Krankenanstalten, Bergstr. 23, 44791 Bochum, Tel. (02 34) 51 73 28
- HEICKE, Bernd, Prof., Dr. med., Ltd. Arzt, *Klinische Chemie*, Labormedizin des Bioscienta-Instituts, Binger Str. 173, 55218 Ingelheim, Tel. (0 61 32) 78 11 10
- HEIDSIECK, Carl, Dr. med., Dr. med. dent. (beurlaubt), *Zahn-, Mund- und Kieferheilkunde*. Privat: Boedecker Str. 69, 30161 Hannover, Tel. (05 11) 66 05 36
- HENGST, Wolfgang, Dr. med., Oberstarzt (pensioniert), *Nuklearmedizin*. Privat: Kiefernweg 4, 56075 Koblenz-Karthause
- HERZOG, Rolf-Eberhard, Dr. med., Chefarzt, *Gynäkologie*, Geburtshilfliche-Gynäkologische Abteilung des Ev. Waldkrankenhauses, Bonn-Bad Godesberg
- HESS, Georg, Dr. med., Leiter der strategischen Planung, *Innere Medizin*, Strategische Planung bei Boehringer Mannheim, M 1/4, 68161 Mannheim, Tel. (06 21) 7 59 89 50/1. Privat: Oppenheimer Str. 83, 55130 Mainz, Tel. 88 10 12
- HIERSCHKE, Hans-Dieter, Dr. med., *Frauenheilkunde*. Privat: Wilhelminenstr. 43, 65193 Wiesbaden, Tel. (06 11) 52 06 46
- HILL, Klaus, Dr. med., Chefarzt, *Allgemeine Pathologie und Pathologische Anatomie*, Pathologisches Institut am Ev. Krankenhaus, Werler Str. 110, 59063 Hamm/Westf., Tel. (0 23 81) 58 94 99. Privat: Heideweg 194, 59069 Hammberge, Tel. (0 23 81) 5 12 29
- HOCHGESAND, Peter, Dr. med., *Augenheilkunde*. Privat: Am Brand 22, 55116 Mainz, Tel. 23 32 46
- HÖHLE, Karl-Dieter, Dr. med., Chefarzt, *Chirurgie*, Chirurgische Abteilung des St.-Hildegardis-Krankenhauses, Hildegardisstr. 2, 55131 Mainz, Tel. 14 71
- HÖHN, Peter, Dr. med., *Allgemeine Pathologie und Pathologische Anatomie*, Pathologisches Institut, Harrenufer 41, 26122 Oldenburg, Tel. (04 41) 2 56 01
- HOLTERMÜLLER, Karl-Hans, Dr. med., Chefarzt, *Innere Medizin*, I. Med. Klinik des St.-Markus-Krankenhauses, Wilhelm-Eppstein-Str. 2, 60431 Frankfurt/M.
- HOPF, Christoph, Dr. med. (apl. Prof.), *Orthopädie*, Leitender Arzt für Wirbelsäulenchirurgie, Kinder- und onkologische Orthopädie, Lubinus-Klinik, Postfach 5001, 24062 Kiel, Tel. (04 31) 38 83 01
- HÜLSE, Reinhard, Dr. med., *Klinische Strahlenkunde*, Evangelisches Stift St. Martin, Johannes-Müller-Str. 7, 56068 Koblenz, Tel. (02 61) 13 72 07. Privat: Auf der Luh 20, 56076 Koblenz, Tel. (02 61) 7 54 55
- HÜTTEROTH, Thomas, Dr. med., Direktor, *Innere Medizin*, Med. Klinik Städt. Krankenhaus Süd, Kronsfordter Allee 71, 23560 Lübeck. Privat: Danziger Str. 43, 23564 Lübeck
- HUTSCHENREITER, Gerd, Dr. med., Chefarzt, *Urologie*, Urologische Abt. der Evangelischen u. Johanniter-Krankenanstalt, Duisburg-Nord/Oberh., Steinbrinkstr. 96, 46145 Oberhausen, Tel. (02 08) 69 74 30
- IVANCEVIC, Lazar, Dr. med., *Urologie*, Praxis: Ludwigstr. 1, 55116 Mainz, Tel. 23 10 01
- JACOBI, Günther H., Dr. med., *Urologie*. Praxis: Friedrich-Ebert-Str. 176, 47179 Duisburg, Tel. (02 03) 49 58 55
- JÄHNCHEN, Eberhard, Dr. med., *Pharmakologie*, Abt. für Klinische Pharmakologie, Rehabilitationszentrum, Südring 15, 79189 Bad Krotzingen, Tel. (0 76 33) 40 25 25
- JANTZEN, Jan-Peter, Dr. med. (apl. Prof.), *Anästhesie*, Chefarzt der Klinik für Anästhesiologie und Intensivmedizin des Nordstadtkrankenhauses, Haltenhoffstr. 41, 30167 Hannover
- JELLINGHAUS, Wilfried, Dr. med. (apl. Prof.), *Urologie*, Urologische Klinik Stadt Krankenhaus Worms, Gabriel-von-Seidl-Str. 81, 67550 Worms, Tel. (0 62 41) 50 13 74
- JENNEWEIN, Hans-Michael, Dr. med., Leiter der Abt. Pharmakologie, *Pharmakologie*, Boehringer Ingelheim KG, Physiologie, 55218 Ingelheim, Tel. (0 61 32) 77 21 35
- JUNG, Helmut, Dr. med., Chefarzt, *Hals-Nasen-Ohren-Heilkunde*, HNO-Abteilung, Krankenhaus Marienhof, Rudolf-Virchow-Str. 7, 56073 Koblenz, Tel. (06 21) 49 61
- KAISER, Eberhard, Dr. med., *Gynäkologie/Gynäkologische Endokrinologie*, Deutsche Klinik für Diagnostik, Aukammallee 33, 65191 Wiesbaden, Tel. (06 11) 5 77-2 17
- KAPPEY, Fritz, Dr. med. (pensioniert), *Chirurgie*. Privat: Brunnengasse 11, 69469 Weinheim
- KEMPF, Peter, Dr. med., Chefarzt, *Chirurgie*, Chirurgische Abt. am Städtischen Krankenhaus, August-Bebel-Str. 59, 65428 Rüsselsheim
- KIRCHNER, Rainer, Dr. med., *Chirurgie*, Leiter der Chirurgie am Städt. Krankenhaus Kemperhof, 55065 Koblenz, Tel. (02 61) 4 99-22 52
- KIRSCHNER, Peter, Dr. med. (apl. Prof.), Leiter der Unfallchirurgie, *Unfallchirurgie*, St.-Vincenz- und Elisabeth-Hospitals, An der Goldgrube 11, 55131 Mainz

- KLEIN, Hermann Hubert, Dr. med., (apl. Prof.), *Innere Medizin*, 55743 Städt. Krankenanstalten Idar-Oberstein
- KLIPPEL, Karl-Friedrich, Dr. med., Chefarzt, *Urologie*, Urologische Abteilung des Allgemeinen Krankenhauses Celle, Siemensplatz 4, 29223 Celle, Tel. (0 51 41) 30 84 04/4 05
- KNICK, Bernhard, Dr. med. (liest nicht), *Innere Medizin*. Privat: Oskar-Schüler-Str. 14, 82327 Tutzing, Tel. (0 81 58) 15 82
- KNUTH, Alexander, Dr. med. (apl. Prof.), Chefarzt, Onkologische Abt. am Nordwestkrankenhaus Frankfurt/M., Steinbacher Hohl 2-26, 60488 Frankfurt/M.
- KÖLLERMANN, Manfred, Dr. med., Chefarzt, *Urologie*, Urologische Kl. der Dr.-Horst-Schmidt-Kliniken, Ludwig-Erhard-Str. 100, 65199 Wiesbaden, Tel. (06 11) 43-0
- KOLTAI, Johannes Ladislaus, Dr. med., Leiter der Kinderchirurgie, *Kinderchirurgie*, Städtisches Krankenhaus Frankfurt-Höchst, Gotenstr. 6-8, 65929 Frankfurt
- KREBS, Rolf, Dr. med. (beurlaubt), *Pharmakologie und Toxikologie*, Boehringer Ingelheim Zentrale GmbH, Postfach 2 00, 55218 Ingelheim
- KREMER, Gerhard Joseph, Dr. med., (entpflichtet), Chefarzt, *Innere Medizin*, Innere Abteilung St.-Josefs-Hospital, Mühlheimer Str. 83, 46045 Oberhausen, Tel. (0 21 32) 69 51
- KREUSCHER, Hermann, Dr. med., Chefarzt, *Anästhesiologie*, Institut für Anästhesiologie der Städtischen Kliniken Osnabrück, Natruper-Tor-Wall 1, 49076 Osnabrück, Tel. (05 41) 32 31
- KRÖNIG, Bernd, Dr. med., Chefarzt, *Innere Medizin*, Evangelisches Elisabeth-Krankenhaus, Theobaldstr. 12, 54292 Trier, Tel. (06 51) 4 80 35
- KUHL, Wolfgang, Dr. med. (entpflichtet), *Neurologie und Klinische Neurophysiologie*, Deutsche Klinik für Diagnostik, Aukammallee 33, 65191 Wiesbaden, Tel. (06 11) 57 71
- LANG, Klaus, Dr. med., Chefarzt, *Innere Medizin*, Medizinische Klinik, Städtische Krankenanstalten, Postfach 21 03, 7730 Villingen-Schwenningen, Tel. (0 77 21) 8 92 78
- LANGER, Karl Heinz, Dr. med., *Experimentelle Pathologie*, Experimentelle Pathologie H 811, Hoechst AG, Postfach 80 03 20, 65929 Frankfurt, Tel. (0 69) 3 05-72 79
- LANGREDER, Wilhelm, Dr. med., Dr. rer. nat. (entpflichtet), *Frauenheilkunde*. Privat: Im Weinhof 1, 58119 Hagen, Tel. (0 23 24) 21 41
- LANZ, Egon, Dr. med., Chefarzt, *Anästhesiologie*, Zentrale Abteilung für Anästhesiologie der Krankenhäuser des Landkreises Biberach, Ziegelhausstr. 50, 88400 Biberach/Riß
- LEMMEL, Ernst Martin, Dr. med., *Innere Medizin, Immunologie*, Staatl. Rheumakrankenhaus Baden-Baden, Rotenbachtalstr. 5, 76530 Baden-Baden
- LENNER, Volker, Dr. med., Chefarzt, *Chirurgie*, Chirurgische Klinik des Diakonie-Krankenhauses Schwäbisch-Hall, 74523 Schwäbisch-Hall, Tel. (07 91) 75 31
- LENZ, Jürgen, Dr. med. (apl. Prof.), Leiter der Abteilung II, *Chirurgie* am Bundeswehrzentralkrankenhaus, Rübenacher Str. 170, 56072 Koblenz
- LIMBOURG, Peter, Dr. med., *Innere Medizin*, Medizinische Klinik I, Stadtkrankenhaus Worms, Schwerpunkt Kardiologie-Angiologie, Gabriel-v-Seidl-Str. 31, 67550 Worms, Tel. (0 62 41) 50 13 40
- LINKE, Horst, Dr. med., Chefarzt, *Innere Medizin*, Kurklinik Pitzer KG, Genthstraße 7-9, 65307 Bad Schwalbach
- LOCH, Ernst-Gerhard, Dr. med., *Geburtshilfe und Gynäkologie*, Deutsche Klinik für Diagnostik, Aukammallee 33, 65191 Wiesbaden, Tel. (06 11) 57 71. Privat: Erbsenacker 22, 65207 Wiesbaden-Naurod
- LÖHR, Jost, *Allgemeine Pathologie und Pathologische Anatomie*, Pathologisches Institut, Harrenufer 41, 26122 Oldenburg, Tel. (04 41) 2 56 01
- LÖLLGEN, Herbert, Dr. med., Chefarzt, *Innere Medizin*, Med. Klinik-Kardiologie-Pneumologie an den Krankenanstalten der Stadt Remscheid, Bürgerstr. 211, 42859 Remscheid, Tel. (0 21 91) 13 24 10
- LORENZ, Joachim, Dr. med. (apl. Prof.), *Innere Medizin*, Chefarzt am Kreiskrankenhaus Lüdenscheid, Abt. Innere Medizin, Paulmannshöhestr. 14, 58515 Lüdenscheid, Privat: Am Ramsberg 30, 58509 Lüdenscheid
- LOTH, Rainer, Dr. med., Chefarzt, *Chirurgie*, Chirurgische Abteilung am Paulinenstift, 65189 Wiesbaden
- LOWITZSCH, Klaus, Dr. med., Leiter der Neurologischen Klinik, *Neurologie*, Neurologische Klinik der Städtischen Krankenanstalten Ludwigshafen, Bremser Str. 79, 67063 Ludwigshafen
- MAPPE, Gerhart, Dr. med., Chefarzt (beurlaubt), *Chirurgie*, Chirurgische Klinik im Neuen St.-Vincentius-Krankenhaus Karlsruhe, Südenstr. 32, 76137 Karlsruhe
- MATZKER, Joseph, Dr. med. (pensioniert), *Hals-Nasen-Ohren-Heilkunde*
- MEINEN, Klaus, Dr. med., *Frauenheilkunde*, Gyn.-Gebh. Abteilung der St.-Lucas-Klinik,

- Schwanenstr. 132, 42697 Solingen, Tel. (0 21 22) 7 05 22 01
- MEINIG, Günter, Dr. med., *Neurochirurgie*, BG-Unfallklinik, Friedberger Landstr. 438, 60389 Frankfurt
- MENGDEN, Hans-Jürgen von, Dr. med., Chefarzt, *Innere Medizin*, Innere Abteilung, Kardiologie, Stadtkrankenhaus, August-Bebel-Str., 65428 Rüsselsheim, Tel. (0 61 42) 60 31
- MENGER, Wolfgang, Dr. med. (entpflichtet), *Kinderheilkunde*
- MENKE, Wolfgang, Dr. med., *Orthopädie*, Deutsche Sporthochschule Köln, Institut für Sportorthopädie – Sporttraumatologie, Carl-Diehm-Weg 6, 50927 Köln, Tel. (02 21) 4 98 23 19
- MEVES, Michael, Dr. med., Chefarzt, *Radiologie*, Radiologisches Zentralinstitut am Krankenhaus Nordwest, Steinbacher Hohl 2-26, 60488 Frankfurt, Tel. (0 69) 76 01-4 48
- MIEHLKE, Klaus, Dr. med. (pensioniert), *Innere Medizin*. Privat: Am Birnbaum 51, 65191 Wiesbaden, Tel. (06 11) 30 79 46
- NAGEL, Felix, Dr. med., Chefarzt, *Hals-Nasen-Ohren-Heilkunde*, Hals-Nasen-Ohren-Abteilung des Siloah-Krankenhauses Pforzheim
- NAGEL, Klaus, Dr. med., Chefarzt, *Chirurgie*, Allgemeine Chirurgie Marienhospital Aachen, Zeise 4, 52066 Aachen/Burtscheid
- NAST, Hanns-Peter, Dr. med., Chefarzt, *Innere Medizin*, Innere Abteilung des Ketteler-Krankenhauses, Lichtplattenweg 85, 63071 Offenbach, Tel. (06 11) 8 50 51
- NEHER, Manfred, Dr. med., Chefarzt, *Chirurgie*, Chirurgische Klinik des Stadtkrankenhauses Kempten, Robert-Weixler-Str. 50, 87439 Kempten
- NEUHANN, Thomas, Dr. med. (apl. Prof.), *Augenheilkunde*. Privat: Kurfürstenplatz 5, 80796 München
- NIEMCZYK, Horst, Dr. med., Chefarzt und Ärztlicher Direktor, *Innere Medizin*, Chefarzt der Medizinischen Klinik und Ärztlicher Direktor am Städtischen Marienkrankenhaus, Postfach 2 62, 92224 Amberg, Tel. (0 96 21) 38(0)-2 30/1
- OCKENGA, Theodor, Dr. med. (pensioniert), *Innere Medizin*
- OKONEK, Stefan, Dr. med., *Innere Medizin*, *Kardiologie*. Privat: Biebricher Allee 101, 65187 Wiesbaden, Tel. (06 11) 84 64 65
- OLBERMANN, Manfred, Dr. med., Chefarzt, *Gastroenterologie*, Innere Abteilung des Stadtkrankenhauses Rüsselsheim, August-Bebel-Str., 65428 Rüsselsheim, Tel. (0 61 42) 60 31
- OLBERT, Dorothea, Dr. med., *Augenheilkunde*. Privat: Gegenbauerstr. 16, 88239 Wangen
- ORESTANO, Fausto, Dr. med., *Urologie*. Privat: Via Filippo Cordova 62-64, I-90143 Palermo
- OVERZIER, Claus, Dr. med. (pensioniert), *Innere Medizin*. Privat: Baldurstr. 16, 51107 Köln, Tel. (02 21) 86 24 15
- PALME, Eckhard, Dr. sc. med., Chefarzt, *Orthopädie*, Edith-Stein-Fachklinik Bad Bergzabern, Am Wonneberg, 76887 Bad Bergzabern
- PECHSTEIN, Johannes, Dr. med., Direktor, *Kinderheilkunde*, Kinderneurologisches Zentrum Rheinland-Pfalz, Institut für Soziale Pädiatrie, Marienpfad 66, 55122 Mainz
- PETERS, Friedolf, Dr. med., Chefarzt, *Gynäkologie und Geburtshilfe*, Gynäkologische Abteilung des Hildegardiskrankenhauses, Hildegardstr. 2, 55131 Mainz
- PETRI, Eckhard, Dr. med., *Gynäkologie*, Städtische Krankenanstalten, Abteilung für Gynäkologie und Geburtshilfe, 55743 Idar-Oberstein
- PFANNENSTIEL, Peter, Dr. med., *Innere Medizin*, *Nuklearmedizin*, Praxis: Peter-Sander-Str. 15, 55252 Mainz, Tel. (0 61 34) 72 02-0. Privat: Nietzschesstraße 2, 65191 Wiesbaden, Tel. (06 11) 56 37 59
- PFEIFFER, Günther, Dr. med., *Geburtshilfe und Gynäkologie*
- PHILIPP, Michael, Dr. med., Chefarzt, *Psychiatrie*, Klinik für Psychiatrie und Psychotherapie am Bezirkskrankenhaus Landshut, Prof. Buchner-Str. 22, 84034 Landshut, Tel. (08 71) 8 08 01
- PIRKE, Karl Martin, Dr. med. (apl. Prof.), Forschungszentrum für Psychobiol. u. Psychosom., Abt. f. Psychoendokrinol., Mutterhaus der Borromäerinnen, 54290 Trier, Tel. (06 51) 947-24 76
- PLANZ, Konrad, Dr. med. (entpflichtet), *Urologie*, Städtische Krankenanstalten Fulda, Pacelliallee 4, 36043 Fulda, Tel. (06 61) 84 25 62
- PORALLA, Thomas, Dr. med., Chefarzt, *Innere Medizin*, Abt. für Gastroenterologie am St-Joseph-Krankenhaus, Akademisches Lehrkrankenhaus Berlin, 12101 Berlin, Tel. (0 30) 78 82 22 15, Fax (0 30) 78 82 24 45
- PROSS, Eberhard, Dr. med., Chefarzt (beurlaubt), *Chirurgie*, Chirurgische Klinik Villingen
- RAU, Gerhard, Dr. med., *Innere Medizin*, Panoramaweg 10, 65191 Wiesbaden, Tel. (06 11) 56 33 05
- RAUH, Wolfgang, Dr. med., Chefarzt, *Kinderheilkunde*, Pädiatrische Abteilung Krankenhaus Mutterhaus der Borromäerinnen, Feldstr. 16, 54290 Trier, Tel. (06 51) 9 47-26 54
- REICHEL, Wolfgang, Dr. med., Chefarzt der Abt. Orthopädie u. Rheumatologie, *Orthopädie*, Kreiskrankenhaus Biberach/Riß, 88400 Biberach/Riß

- REISNER, Klaus, Dr. med. (apl. Prof.) (beurlaubt), *Radiologie*. Privat: Südendstr. Karlsruhe, Tel. (07 21) 81 10 31
- REMMELE, Wolfgang, (pensioniert), *Allgemeine Pathologie und spezielle pathologische Anatomie*, Institut für Pathologie der Kliniken der Landeshauptstadt Wiesbaden, Ludwig-Erhard-Str. 100, 65199 Wiesbaden
- RICHTER, Gerhard, Dr. med., *Chirurgie*. Privat: Augsburger Str. 340, 70327 Stuttgart, Tel. (07 11) 33 09 12
- RIEGER, Hubert, Dr. med., *Psychiatrie*, Psychiatrisches Krankenhaus Weilmünster, Weilstraße 10, 35789 Weilmünster, Tel. (0 64 72) 6 02 00
- RISTER, Manfred, Dr. med. (apl. Prof.), Chefarzt, *Kinderheilkunde*, Kinderklinik am Städtischen Krankenhaus Kemperhof, 56073 Koblenz, Tel. (02 61) 4 99-6 50
- RITTER, Karsten, Dr. med., Chefarzt, *Hals-Nasen-Ohren-Heilkunde*, HNO-Klinik, Evangelische Diakonie-Anstalt, Gröpelinger Heerstr. 406-408, 28239 Bremen
- RUDIGIER, Jürgen, Dr. med., *Chirurgie*, Chirurgische Klinik II (Unfallchirurgie-Handchirurgie), Kreiskrankenhaus Offenburg
- RÜCKERT, Klaus, Dr. med., Chefarzt, *Chirurgie*, Chirurgische Abteilung des Allgemeinen Krankenhauses Ochsenzoll in Hamburg, Tangstedter Landstraße 400, 22413 Hamburg
- RUMPELT, Hans-Joachim, Dr. med., Chefarzt, *Pathologie*, Pathologisches Institut am Städtischen Krankenhaus Heilbronn, Jägerstr. 26, 74074 Heilbronn
- SCHÄFER, Albrecht, Dr. med., *Pathologie*
- SCHAUWECKER, Frank, Dr. med., (pensioniert), *Chirurgie*, Psf. 5252, 65042 Wiesbaden
- SCHEGA, Wolfgang, Dr. med. (pensioniert), *Chirurgie*, Wilhelmhofallee 112, 47800 Krefeld, Tel. (0 21 51) 59 34 40
- SCHIER, Johannes, Dr. med., Chefarzt, *Chirurgie*, Chirurgische Klinik des St.-Hildegardis-Krankenhauses, Köln-Lindenthal
- SCHILLING, Fritz, Dr. med. (pensioniert), *Innere Medizin, Rheumatologie*. Privat: Hebbelstr. 20, 55127 Mainz
- SCHLACK, Hans Georg, Dr. med., *Neurologie*, Kinderneurologisches Zentrum, Waldenburger Ring 46, 53119 Bonn, Tel. (02 28) 66 40 51
- SCHMIDSEDER, Ralf, Dr. med., Dr. med. dent., *Mund-, Kiefer- und Gesichtschirurgie*. Privat: Kaiserstr. 11, 60311 Frankfurt/M., Tel. (0 69) 28 25 15
- SCHMIDT, August-Wilhelm, Dr. med. (entpflichtet), *Frauenheilkunde*, Leibnitzweg 7, 32756 Detmold, Tel. (0 52 31) 2 93 03/2 60 31
- SCHMIDT, Hans-Dieter, Dr. med., *Chirurgie*, St.-Johannes-Hospital, An der Abtei 7, 47166 Duisburg, Tel. (02 03) 55 55 91
- SCHMIDT, Helmut, Dr. med., (pensioniert), *Innere Medizin*, Ketteler Str. 29, 65193 Wiesbaden
- SCHMIDT, Wolfgang, Dr. med. (pensioniert), *Innere Medizin*. Am Gonsenheimer Spieß 61, 55122 Mainz
- SCHMIDT-KÖPPLER, August, Dr. med., Chefarzt, *Chirurgie*, Chirurgische Klinik des Stadtkrankenhauses Offenburg, Brücknerstr. 14, 77654 Offenburg
- SCHNABEL, Karl Hans, Dr. med., *Innere Medizin*, Paracelsusklinik Bad Ems, Tel. (0 26 03) 1 30 91
- SCHNEIDER, Hans-Michael, Dr. med., *Pathologie*, Institut für Pathologie St.-Vincentius-Krankenhäuser, Postfach 6604, 7500 Karlsruhe, Tel. (07 21) 81 08-20 00
- SCHÖNBORN, Hartwig, Dr. med., Ltd. Arzt der Med. Klinik I (beurlaubt), *Innere Medizin*, Med. Klinik I, Nordwestkrankenhaus Sandelbusch, 26452 Sande, Tel. (0 44 22) 8 01
- SCHREZENMEIR, Jürgen, Dr. med. (apl. Prof.), Leiter des Inst. für Physiol. u. Biochemie der Ernährung, Bundesforschungsanstalt, Hermann-Weigmann-Str. 1, 24103 Kiel, Tel. (04 31) 609-220
- SCHRIEFERS, Karl-Heinz, Dr. med. (pensioniert), *Chirurgie*
- SCHULTE-WISSERMANN, Hermann, Dr. med., Chefarzt, *Kinderheilkunde*, Kinderklinik Krefeld, Lutherplatz 40, 47805 Krefeld, Tel. (0 21 51) 3 20
- SCHULZ, Volker, Dr. med., Chefarzt, *Innere Medizin*, Abt. Innere Medizin und Pneumologie, Krankenhaus Rohrbach Heidelberg, Amalienstr. 7, 69126 Heidelberg, Tel. (0 62 21) 3 96-2 77
- SCHUSTER, Carl-Johannes, Dr. med., Leiter der Inneren Abteilung (beurlaubt), *Innere Medizin*, St.-Antonius-Hospital, Dechant-Deckers-Str., 52249 Eschweiler/Aachen
- SECKFORT, Helmut, Dr. med. Obermedizinaldirektor (pensioniert), *Innere Medizin*, Weserlandklinik, Petershagen-Bad Hopfenberg. Privat: Simeonsglaci 23 a, 32427 Minden
- SEHHATI-CHAFAI, Gholam, Chefarzt, *Anästhesiologie*, Anästhesiologische Abteilung am Rotkreuz-Krankenhaus Bremen, St-Pauli-Deich 24, 28203 Bremen
- SEIBERT, Gerhard, Dr. rer. nat., *Physiologische Chemie*. Privat: Glaeserweg 21, 64291 Darmstadt, Tel. (0 61 51) 37 21 17

- SEIFERT, Erwin, Dr. med., Chefarzt, *Innere Medizin*, Medizinische Klinik I, Städtisches Krankenhaus Kemperhof, Koblenz, Tel. (02 61) 4 99-1
- SEITZ, Wolfgang, Dr. med., Chefarzt, *Chirurgie*, Elisabeth-Krankenhaus, Recklinghausen-Süd, Tel. (0 23 61) 12 20
- SIEBNER, Horst, Dr. med. (pensioniert), *Innere Medizin*. Privat: An der Pferdsweide 56, 54296 Trier
- SOLLBERG, Günther, Dr. med. (pensioniert), *Neurologie und Psychiatrie*
- SONNHOF, Udo, Dr. med., *Physiologie*. Privat: Wormser Str. 32, 55276 Oppenheim
- SPITZ, Jörg, Dr. med. (apl. Prof.), Chefarzt des Instituts für Nuklearmedizin, Dr. Horst-Schmidt-Kliniken, Ludwig-Erhard-Str. 100, 65199 Wiesbaden
- SORGER, Karin, Dr. med., Chefarztin, *Pathologie*, Institut für Pathologie, Klinik am Eichert, Göppingen, Tel. (0 71 61) 6 41-7 63
- STAHLSCHEIDT, Michael, Dr. med., Chefarzt, *Chirurgie*, Allgemeinchirurgische Abteilung des St.-Vincenz- und Elisabeth-Hospitals Mainz, An der Goldgrube 11, 55131 Mainz, Tel. 57 52 40
- STARITZ, Martin, Dr. med., Chefarzt, *Innere Medizin*, Medizinische Klinik am Städtischen Krankenhaus, Röntgenstr. 20, 78054 Villingen-Schwenningen, Tel. (0 77 20) 93 20 01, Fax (0 77 20) 93 20 99
- STAUDTE, Hans-Walter, Dr. med., Chefarzt, *Orthopädie*, Orthopädische Abteilung am Kreis-Krankenhaus Marienhöhe, Mauerfeldchenstr., 52146 Würselen, Tel. (0 24 05) 6 25 51
- STEEGER, Dieter, Dr. med. Ärztlicher Direktor, *Orthopädie*, Orthopädische Klinik Lindenlohe/Oberpfalz, 92421 Schwandorf
- STEFFEN, Hartmut, Dr. med., *Kinder- und Jugendpsychiatrie*. Privat: Aukammallee 11, 65191 Wiesbaden, Tel. (06 11) 5 99 05 01
- STEINBACH, Manfred, Dr. med., *Neurologie und Psychiatrie*, Bundesministerium für Jugend, Familie und Gesundheit, Deutschherrenstr. 87, 53177 Bonn, Tel. (02 28) 3 38-1
- STEINHARDT, Hans Jörg, Dr. med., Leiter der Inneren Abteilung, *Innere Medizin*, Innere Abteilung des Kreiskrankenhauses, Am Engelberg 29, 88239 Wangen/Allgäu
- STELZIG, Hans Hartmut, Dr. med., *Klinische Strahlenkunde*, Stadt-Krankenhaus, Radiologische Abteilung, August-Bebel-Str. 59, 65428 Rüsselsheim, Tel. (0 61 42) 60 31
- STEPPLING, Harald, Dr. med., Chefarzt, II. Medizinische Klinik am Clemenshospital, Duesbergweg 124, 48153 Münster
- STOCKAMP, Karl, Dr. med., Chefarzt, (beurlaubt bis SoSe 98), *Urologie*, Urologische Abteilung der Städt. Krankenanstalten Ludwigshafen, Bremserstr. 79, 67063 Ludwigshafen, Tel. (06 21) 5 03 44 01
- STOCKSMEIER, Uwe, Dr. med., Dr. phil., Dipl.-Psychologe, *Medizinische Psychologie*. Privat: Höhenbergsraße 6, 82327 Tutzing/Starnberger See, Tel. (0 81 58) 84 22 u. 3 54
- STÖTZER, Harry, Dr. med., Abteilungsleiter, *Pathologie*, Abt. für experimentelle Pathologie der Fa. Boehringer Sohn, 55218 Ingelheim, Tel. (0 61 32) 77 25 73. Privat: Frankenstr. 1, 55218 Ingelheim, Tel. (0 61 32) 23 80
- STOSSECK, Klaus, Dr. med., Abteilungsleiter, *Anästhesiologie*, Anästhesieabteilung des Ev. Diakonie-Krankenhauses in Freiburg, Wirthstr. 11, 79110 Freiburg-Landwasser, Tel. (07 61) 13 01 01
- STRAUB, Eberhard, Dr. med., Direktor, *Kinderheilkunde*, Kinderklinik des Städt. Krankenhauses Frankfurt/M.-Höchst, Gotenstr. 6-8, 65929 Frankfurt
- STRAUSS, Günter, Dr. med. (pensioniert), *Geburtshilfe und Gynäkologie*. Privat: Ödschied M, 55743 Idar-Oberstein
- STRUBE, Hans-Dietmar, Dr. med., Chefarzt, *Unfallchirurgie*, Klinik für Unfallchirurgie, St.-Johannes-Hospital, An der Abtei 11, 47166 Duisburg, Tel. (02 03) 54 60
- THEILE, Ursel, Dr. med., Stellenleiterin, *Innere Medizin*, Genetische Beratungsstelle Rheinland-Pfalz, Hafenstr. 6, 55118 Mainz, Tel. 67 90 55
- THEISSING, Jürgen, Dr. med., Abteilungsvorsteher, *Hals-Nasen-Ohren-Heilkunde*, Hals-Nasen-Ohren-Abteilung der Städtischen Krankenanstalten Nürnberg, Flurstr. 1, 90419 Nürnberg, Tel. (09 11) 3 98 25 16
- THÜMLER, Reiner, Dr. med., *Neurologie*, Landesnervenklinik Alzey, Neurologische Abteilung, Vulkanstr. 58, 55232 Alzey, Tel. (0 67 31) 3 64 50
- TILLING, Werner, Dr. med. (pensioniert), *Innere Medizin*. Privat: Am Bürgersgarten 18, 67433 Neustadt, Tel. (0 63 21) 8 04 25
- TIMM, Claus-Johannes, Dr. med. (pensioniert), *Hals-Nasen-Ohren-Heilkunde*. Privat: Theodor-Heuss-Str. 4, 64823 Groß-Umstadt, Tel. (0 60 78) 47 28
- TITTEL, Klaus, Dr. med. (apl. Prof.), *Unfallchirurgie*, Neumarktstr. 11, 26136 Varel

- TOUSSAINT, Walter, Dr. med. (pensioniert), *Kinderheilkunde*. Privat: Auf dem Forst 1, 56077 Koblenz
- TREESE, Norbert, Dr. med. (apl. Prof.), Chefarzt der Inneren Abt. am Marienhospital Osnabrück, Johannesfreiheit 2-4, 49074 Osnabrück
- ULMER, Hans-Volkhart, Dr. med. *Angewandte Physiologie*, Sportphysiologische Abteilung, Tel. 39-35 83/85, Fax 39-35 25, [aengel@mail.uni-mainz.de]. Privat: Curt-Goetz-Str. 93, 55127 Mainz
- UNGERN-STERNBERG, Axel von, Chefarzt, *Innere Medizin*, II. Med. Abteilung, Weserbergland-klinik, 37671 Hörter
- VAN DE WEYER, Karl-Heinrich, Dr. med. (pensioniert), *Radiologie*. Privat: Am Weinberg 11, 54296 Trier
- VOGEL, Hans-Rüdiger, Dr. med. (beurlaubt), *Physiologie*. Privat: Weidmannstr. 17, 55131 Mainz, Tel. 2 05 81
- WAGNER, Friedrich, Dr. med. (entpflichtet), *Augenheilkunde*. Privat: Herzogweg 4, 65193 Wiesbaden
- WAGNER, Rudolf, Dr. med., Chefarzt, *Allgemeine Pathologie und pathologische Anatomie*, Pathologisches Institut der Städtischen Krankenanstalten Kaiserslautern. Privat: Pfarrer-Falk-Str. 19, 55270 Klein-Winternheim, Tel. (0 61 36) 8 77 36
- WALDECK, Franz, Dr. med., *Physiologie*, Breslauer Str. 4, 55268 Nieder-Olm
- WALLENFANG, Thomas, Dr. med., Chefarzt, *Neurochirurgie*, Neurochirurgische Klinik, Städtische Krankenanstalten Fulda, Pacelliallee 4, 36043 Fulda
- WALZ, Peter, Dr. med. (apl. Prof.), Chefarzt, *Urologie*, Urologische Abteilung des Kreiskrankenhauses Lüdenscheid-Hellersen, Paulmannshöher Str. 21, 58515 Lüdenscheid, Tel. (0 23 51) 46 36 81
- WASIELEWSKI, Eberhard von, Dr. med. (entpflichtet), *Hygiene und Bakteriologie*. Privat: Gräfelfinger Str. 72a, 81375 München, Tel. (0 89) 70 49 68
- WEIGAND, Hanfried, Dr. med., Chefarzt, *Radiologie*, Dr.-Horst-Schmidt-Kliniken, Ludwig-Erhard-Str. 100, Wiesbaden
- WEIGAND, Herbert, Dr. med., Chefarzt, *Unfallchirurgie*, St.-Markus-Krankenhaus Frankfurt, Wilhelm-Eppstein-Str. 2, 60431 Frankfurt, Tel. (0 69) 7 91 20
- WEITZEL, Dieter, Dr. med., *Kinderheilkunde*, Deutsche Klinik für Diagnostik Wiesbaden, Aukammallee, 65191 Wiesbaden
- WENDA, Klaus, Dr. med. (apl. Prof.), *Unfallchirurgie*, Chefarzt der Klinik für Unfall- und Wiederherstellungschirurgie an den Dr. Horst-Schmidt-Kliniken GmbH, Klinikum der Landeshauptstadt Wiesbaden, Ludwig-Erhard-Str. 100, 65199 Wiesbaden, Tel. (06 11) 43 20 87
- WENDLING, Peter, Dr. med., Chefarzt, *Chirurgie*, Chirurgische Abteilung des Kreiskrankenhauses Bad Soden, Tel. (0 61 96) 20 72 77
- WERNER, Heinz-Peter, Dr. med., Direktor, Landeshygiene-Institut Schwerin, Bornhövedstraße 78, 19055 Schwerin, Tel. (03 85) 81 01 44. Privat: Lion-Feuchtwanger-Str. 69, 55129 Mainz
- WESSLER, Ignatz, Dr. med. (apl. Prof.), *Pharmakologie*, Würzburger Str. 28, 65205 Wiesbaden
- WILLEBRAND, Hermann, Dr. med., *Chirurgie*. Privat: Hauptstr. 343, 55743 Idar-Oberstein
- WUNDERLICH, Christof, Dr. med. (entpflichtet), *Kinderheilkunde*. Privat: Weidenstr. 65-67, 82110 Unterpfaffenhofen
- ZSCHIEDRICH, Hartmut, Dr. med., Abteilungsleiter, *Innere Medizin*, Roten-Kreuz-Krankenhaus Bremen, St.-Pauli-Deich 24, 28199 Bremen

Nichtbedienstete Privatdozenten

- ACKERMANN, Ralf H., Dr. med., Chefarzt, *Frauenheilkunde*, Frauenklinik der Diakonie in Flensburg, Marienhölungsweg, 24939 Flensburg. Privat: Dammweg 12, 24955 Harrislee
- BECHTHOLD, Heinrich, Dr. med., *Innere Medizin*, Caritas-Krankenhaus, Zum Bandhaus 7, 97980 Bad Mergentheim. Privat: An der Hasenquelle 83, 55120 Mainz
- BECKER, Konrad, Dr. med., *Pathologie*, Städtische Krankenanstalten Kaiserslautern
- BÖCKERS, Martin, Dr. med., *Dermatologie*. Privat: Bahnhofstr. 2 b, 55268 Nieder-Olm, Tel. (0 61 36) 22 22
- BÖRNER, Norbert, Dr. med., *Innere Medizin*, Deutsche Klinik für Diagnostik, Gastroenterologie, Aukammallee 33, 65191 Wiesbaden, Tel. (06 11) 57 76 04
- BOTZENHARDT, Ulrich, Dr. med., Chefarzt, *Innere Medizin*, Rheumatologische Abteilung am Rotkreuz-Krankenhaus, St.-Pauli-Deich 24, 28199 Bremen, Tel. (04 21) 5 59-95 11
- BRACHTEL, Dirk, Dr. med., *Innere Medizin*, Medizinische Abteilung Krankenhaus Mutterhaus der Borromäerinnen, Feldstr. 16, 54290 Trier
- BÜRGER, Rainer, Dr. med., *Urologie*, Chefarzt der Urologischen Abteilung am St. Katharinen-Krankenhaus Frankfurt/M., Tel. (069) 46 03 12 50
- DEI-ANANG, K., Dr. med., *Neurochirurgie*, Schmerzzentrum Mainz, Auf der Steig 14-16, 55131 Mainz, Tel. 8 38-105

- DZIENISZEWSKI, Gerhard Peter, Dr. med., *Chirurgie*, Chirurgische Abteilung Krankenhaus, Ingelheim
- FRICKHOFEN, Norbert, Dr. med., *Innere Medizin*, Zentrum Innere Medizin III, an den Dr. Horst-Schmidt-Kliniken GmbH, Ludwig-Erhard-Str. 100, 65199 Wiesbaden
- FRIEDBERG, Thomas, Dr. rer. nat., *Toxikologie*, Biochemical Research Centre, University of Dundee, Dundee DD1 4HN, Scotland, Tel. und Fax (00 44)-3 82-6 99 93
- FUCHS, Jürgen, Dr. rer. nat., *Toxikologie*, Hindenburgstr. 36, 55278 Mommenheim
- GAMSTÄTTER, Gerhard, Dr. med., *Chirurgie*, Dr.-Horst-Schmidt-Kliniken, Ludwig-Erhard-Str. 100, 65199 Wiesbaden, Tel. (06 11) 43 20 91
- GOERG, Karl-Josef, Dr. med., Chefarzt, *Innere Medizin*, Innere Abteilung am Krankenhaus St. Josef, 5600 Wuppertal, Tel. (02 02) 48 52 70
- HENRICHS, Karl-Jürgen, Dr. med., Chefarzt Abt. Innere III, *Kardiologie*, Kreiskrankenhaus Lüdenscheid, Paulmannshöherstr. 14, 58515 Lüdenscheid, Tel. (0 23 51) 4 60
- HITSCHOLD, Thomas, Dr. med., *Gynäkologie*, Oberarzt der Frauenklinik am Horst-Schmidt-Klinikum, 65199 Wiesbaden, Ludwig-Erhard-Str. 100, Tel. (06 11) 43 23 82
- HOFFMANN, Gerald, Dr. med., Chefarzt, *Frauenheilkunde*, Gynäkologische Abteilung am St.-Joseph-Hospital, Wiesbaden
- IVERSEN, Stein, Dr. med., Chefarzt der Kardiologischen Abt., Herzzentrum, Breite Gasse, 60313 Frankfurt/M., Tel. (0 69) 92 05 55 29
- JUST, Michael, Dr. med., Dr. rer. nat., *Radiologie*, Praxis Prof. Krott und Just, Gänsbühl 2, 88212 Ravensburg, Tel. (07 51) 1 60 49
- KARBOWSKI, Alfred, Dr. med., *Orthopädie*, Chefarzt der Orthopäd. Abt. am Krankenhaus der Augustinerinnen, Jakobstr. 27-31, 50678 Köln, Tel. (02 21) 33 08 13 51
- KERSJES, Wilhelm, Dr. med. (beurlaubt), *Radiologie*, Radiologische Universitätsklinik, Sig-mund-Freud-Str. 25, 53107 Bonn
- KERSTING, Friedrich, Dr. med., *Innere Medizin*, Ev. Stift St. Martin, Koblenz, Johannes-Müller-Str. 7, 56068 Koblenz
- KLINGEL, Reinhard, Dr. med., *Innere Medizin*, Leiter der Dialyse-Technik der Fa. Fresenius, Borkenberg 14, 61440 Oberursel
- KRAUS, Werner, Dr. med., *Radiologie*. Privat: Kaspar-Kerell-Str. 43, 81245 München, Tel. (0 89) 8 21 11 88
- KRIEG, Horst, Dr. med., Chefarzt, *Chirurgie*, Chirurgische Abteilung, Krankenhaus Maria Hilf, Oberdießemer Straße 94, 47805 Krefeld
- LIEB, Wolfgang, Dr. med., Oberarzt, *Augenheilkunde*, Kopfklinikum Würzburg, Universitätsklinik und Poliklinik für Augenranke, Josef-Schneider-Str. 11, 97080 Würzburg
- LILIENTHAL, Georg, Dr. phil. et med. habil., *Geschichte der Medizin*, [lilienth@mail.uni-mainz.de]. Privat: Klosterstr. 4, 56073 Koblenz
- LUDWIG, Bernd, Dr. med., *Radiologie*, Am Brand 22, 55116 Mainz, Tel. 2 88 11-0
- MARKEWITZ, Andreas, Dr. med., *Chirurgie*, HTG-Chirurgie Abt. II am Bundeswehrzentral-krankenhaus Koblenz, Rübenacherstr. 170, 56072 Koblenz
- MENKE, Henrik, Dr. med., *Chirurgie*, Klinik für Plastische Chirurgie Diakonie Kaiserwerth, Kreuzbergstr. 79, 40489 Düsseldorf, Tel. (02 11) 4 09 25 23
- MIKA, Holger, Dr. med., *Hals-Nasen-Ohren-Heilkunde*. Priv.: Salinenstr. 2, 55543 Bad Kreuznach
- MITZE, Margarethe, Dr. med., *Pathologie*, Abt. f. Gynäkologie, Uniklinik Erlangen
- MÜLLER-QUERNHEIM, Joachim, Dr. med., *Pneumologie*, Forschungsinstitut Borstel, Medizinische Klinik, Parkallee 35, 23845 Borstel
- NINK, M., Dr. med., *Innere Medizin*, Gladbacher Str. 21, 65388 Schlangenbad
- PETRACIC, Bozidar, Dr. med., *Unfallchirurgie*, St.-Josef-Hospital Sterkrade, Abt. für Unfall-, Hand- und Wiederherstellungschirurgie, Wilhelmstr. 34, 46145 Oberhausen
- PISTOR, Gert, Dr. med., *Kinderchirurgie*, Virchow-Krankenhaus, Abteilung Kinderchirurgie, Berlin
- RIEDER, H., Dr. med., *Innere Medizin*, Medizinische Abteilung I, St. Josef-Krankenhaus Berlin
- ROBERTS, Heidi, Dr. med., *Radiologie*, Department of Radiology, University of California, Parnassus Ave., San Francisco, Ca. 94 143
- SCHLEGEL, Sabine, Dr. med., Leiterin der Abt. für Psychiatrie und Psychotherapie am St. Markus-Krankenhaus, Wilhelm-Epstein-Str. 2, 60431 Frankfurt/M.
- SCHMIDT, Helga, Dr. med., *Radiologie*, Zentrum der Radiologie an der Universität Frankfurt/M., Theodor-Stern-Kai 7, 60590 Frankfurt/M., Tel. (0 69) 63 01 57 34. Privat: Heiligkreuzweg 87, 55130 Mainz
- SCHOFER, Otto, Dr. med., Chefarzt, *Kinderheilkunde*, Tel. (0 68 41) 16 82 20/1, Landeskinderklinik, Klinikweg 1-5, 66539 Neuenkirchen

- SCHUSTER, Stephan, Dr. med., *Kardiologe*, Klinikum der Stadt Ludwigshafen, Bremserstr. 79, 67063 Ludwigshafen
- SIGMUND, Günther, Dr. med., Chefarzt, *Radiologische Diagnostik und Nuklearmedizin*, Krankenanstalt Mutterhaus der Borromäerinnen, Feldstr. 16, 54290 Trier, Tel. (06 51) 9 47-23 54
- THOMANN, Klaus-Dieter, Dr. med., *Medizinhistorisches Institut*, Tel. 17-71 92. Privat: Hammerskjödring 141, 60439 Frankfurt/M., Tel. (06 39) 57 17 75
- UNGERSBÖCK, Karl, Dr. med., Oberarzt, *Neurochirurgie*, Neurochir. Klinik der Univ. Wien, Währinger Gürtel 18-20, A-1090 Wien
- WALTER, Udo, Dr. med., Dr. rer. nat., *Innere Medizin*, Klinische Forschung der Farbwerke Hoechst AG, Frankfurt/M., Tel. (06 11) 30 51
- WEISS, Erich, Dr. med., *Gynäkologie*, Chefarzt der Frauenklinik am Kreiskrankenhaus Böblingen, Bunsenstraße
- WELKOBORSKY, Hans-Jürgen, Dr. med., Dr. med. dent., Hals-, Nasen- u. Ohrenklinik, Elernstr. 39, 30175 Hannover
- WIESER, Raimund, Dr. rer. nat., *Toxikologie*, Bismarckring 30, 65183 Wiesbaden
- ZIPFEL, Johannes, Dr. med., *Innere Medizin, Kardiologie*. Privat: Emmeransstr. 9, 55116 Mainz, Tel. 23 44 23
- ZOTZ, Rainer, Dr. med., *Innere Medizin*, Herzzentrum Leipzig, Uni-Klinik, Russenstr. 19, 04289 Leipzig, Tel. (03 41) 8 65-14 15
- Lehrbeauftragte**
- DIEHL, Bernhard, Dr. med., Abteilungsleiter, *Psychiatrie, Psychotherapie*, Landesnervenklinik Alzey. Privat: Buchenweg 39, 55128 Mainz, Tel. 36 31 79
- EINSIEDEL, Ekkehard, Dr., Dipl.-Psychologe, Tel. 17-25 57, 27 84, Kinderklinik. Privat: Draiser Str. 76, 55128 Mainz
- FRANZ, Joachim, Dr. med., *Arbeits- und Sozialmedizin*. Privat: Hauptstr. 2, 53604 Bad Honnef
- GERHARDT, Günter, Dr. med., *Allgemeinmedizin*. Privat: Auf den Saal 2, 55234 Wendelsheim, Tel. (0 67 34) 10 36
- HAAS, Helmut, Dr. med., *Urologie*. Privat: Kiefernweg 3, 64646 Heppenheim, Tel. (0 62 52) 34 47
- HARDT, Jürgen, Dr. med., *Allgemeinmedizin*. Privat: Bahnhofstr. 112, 55218 Ingelheim, Tel. (0 61 32) 12 00
- HINZ, Michael, Dr. med., *Allgemeinmedizin*. Privat: Marktstr. 3, 54486 Mülheim/Mosel, Tel. (0 65 34) 7 47
- HITZLER, Walter Erich, Dr. med., Direktor, Transfusionszentrale, Tel. 17-32 11
- HOFFMANN, Peter, Dr. med., *Allgemeinmedizin*. Privat: Bahnhofstr. 36, 76846 Hauenstein, Tel. (0 63 92) 12 64
- HÜNTEN, Klaus, Dr. med., *Allgemeinmedizin*. Privat: Forsthausstraße 7, 65479 Raunheim, Tel. (0 61 42) 9 46 50
- MARIC-OEHLER, Walburg, Dr. med., *Allgemeinmedizin*, Louisenstraße 19, 61348 Bad Homburg v.d.H., Tel. (0 61 72) 2 10
- NESTEL, Karljörg, Dr. rer. nat., *Allgemeinmedizin*. Privat: Im Herzenacker 38, 55435 Gau-Algesheim, Tel. (0 67 25) 9 51 52, Fax (0 67 25) 9 51 53
- PSCZOLLA, Matthias, Dr. med., *Orthopädische Abt.*, Krankenhaus St. Goar, 55329 St. Goar, Tel. (0 67 41) 9 20 14
- SCHUTH, Walter, PD Dr. med., Dipl.-Psychologe, Universitäts-Frauenklinik Freiburg, Hugstetterstr., 79106 Freiburg
- SEIFERT, Ulrich, Dr. med., *Allgemeinmedizin*, Odenheimer Str. 13, 55568 Staudernheim/Nahe
- STEPHAN, Siegfried, Dr. med., *Psychotherapie*. Privat: Vogelsbergstr. 63, 55129 Mainz, Tel. 58 28 14
- THEISEN, Jean-Marie, Dr. med., Facharzt für HNO. Privat: 14-16 Ave. de la Gare, L-4131 Esch-sur-Alzette, Luxemburg
- THOMANN, Klaus-Dieter, Dr. med. Privat: Hammerskjödring 141, 60439 Frankfurt, Tel. (06 11) 57 17 75
- WALTER, Udo, Dr. med., Dr. rer. nat., *Klinische Chemie*. Privat: Elsa Brandström-Str. 21, 55124 Mainz

Lehrveranstaltungen Medizin

Hinweis: Mediziner und Doktoranden der Naturwissenschaften können an dem Graduiertenkolleg »Molekulare und zelluläre Mechanismen der Pathogenese« (s. S. 101) teilnehmen.

- Einführungsveranstaltung für Studienanfänger, Fach- und Hochschulortwechsler
K. Brodda
Woche vor Semesterbeginn, Tag, Z. u. O. w. d. Aushang bekanntgegeben

Physik

Unterrichtsveranstaltungen mit Leistungsnachweis

- Physikalisches Praktikum für Mediziner und Pharmazeuten [3-std.]
G. Schönhense, H. Wiechert u. Ass.
- Kurs 1: Mi 16-19
- Kurs 2: Do 12.15-15.15
- Kurs 3: Do 16-19
- Alle Kurse: Bau 2413, Praktikumsräume
- Begleitseminar zum Physikalischen Praktikum für Mediziner und Pharmazeuten [2-std.]
G. Schönhense, H. Wiechert mit Ass.

- Kurs A: Di 16-18 — Hs 20
- Kurs B: Fr 8-10 — O. n. V.

Dringend empfohlene Unterrichtsveranstaltungen

- Ergänzende Vorlesung: Physik für Mediziner und Pharmazeuten [3-std.]
T. Palberg
Mo 11-13, Fr 12-13 — Hs 20
- Rechenkurs [1-std.]
G. Schönhense, H. Wiechert mit Ass.
Mi 10-11 — O. n. V.

Chemie

Unterrichtsveranstaltungen mit Leistungsnachweis

- Chemisches Praktikum für Mediziner und Zahnmediziner [4-std.]
W. Tremel, J. Dietz u. Wiss. Mitarb.
- Kurs A: Mo 13-17
- Kurs B: Di 14-18
- Kurs C: Mi 14-18
- Kurs D: Do 13-17
- Kurs E: Fr 8-12
- Kurs F: Fr 13-17
- Prüfungen zum Praktikum
J. Dietz u. Wiss. Mitarb.
Mo 18 — RW 1 (Rechtswissenschaften/Becherweg)

Dringend empfohlene Unterrichtsveranstaltungen

- Begleitende Vorlesung: Chemie für Mediziner und Zahnmediziner, 1. Semesterhälfte [2-std.]
W. Tremel
Di 13-14, Mi 11-12 u. 13-14, Do 11-12 — Hs 22 (Gr Hs d. Chemie)
- Einführung mit Übungen in das Praktikum für Mediziner und Zahnmediziner, 2. Semesterhälfte [1-std.]
J. Dietz
Do 12-13 — Hs 22 (Gr Hs d. Chemie)
- Begleitseminare
J. Dietz u. wiss. Mitarb.
Seminar 1: Di 14.30-16
Seminar 2: Di 16s. t.-17.30
Seminar 3: Mi 14.30-16
Seminar 4: Mi 16s. t.-17.30
Seminar 5: Do 14.30-16
Seminar 6: Do 16s. t.-17.30 — Phys. Chemie

Biologie

Unterrichtsveranstaltung mit Leistungsnachweis

- Biologisches Praktikum für Mediziner [4-std.]
F. Romer u. wiss. Mitarb.
- Kurs A: Di 14-17.35 — Histol. KS SB II
- Kurs B: Mi 14-17.35 — Histol. KS SB II

Pflichtveranstaltung für Wiederholer

- Begleitseminar zum Biologischen Praktikum für Mediziner [2-std.]
F. Romer u. wiss. Mitarb.
Do 10-12 — Histol. KS SB II Anatomie

Freiwillige Lehrveranstaltung

- Begleitseminar zum biologischen Praktikum für Mediziner [2-std.]
F. Romer u. wiss. Mitarb.
Mi 10-12 — Histol. KS SB II Anatomie

Anatomie (für Studierende der Medizin und Zahnmedizin)

Unterrichtsveranstaltungen mit Leistungsnachweis

- Kursus der Makroskopischen Anatomie für Studierende der Medizin [8-std.]
M. Konerding, R. Leube, T. Müller, S. Reuss, E. Schulte, R. Spessert, E. Stofft, A. Zschäbitz u. wiss. Mitarb.
- Kurs A: Mo, Mi 14 s. t.-17
- Kurs B: Di 14 s. t.-17, Do 12.30-15.30
- Mikroskopisch-anatomischer (histologischer) Kurs für Zahnmediziner und Mediziner [6-std.]
L. Vollrath, S. Reuss u. wiss. Mitarb.
Mo, Fr 13-15 — KS SB II
- Mikroskopisch-anatomischer (histologischer) Kurs für Wiederholer [3-std.]
L. Vollrath u. wiss. Mitarb.
Mo 19.30-21.30 — KS SB II
- Anatomisches Seminar, Gruppen A – J [2-std.]
M. Konerding, R. Leube, T. Müller, S. Reuss, E. Schulte, R. Spessert, E. Stofft, A. Zschäbitz u. wiss. Mitarb.
Mo-Do 11-13

Dringend empfohlene Unterrichtsveranstaltungen

(die mit * gekennzeichneten Vorlesungen zählen zu den belegpflichtigen Vorlesungen für Studierende der Zahnmedizin)

ERGÄNZENDE VORLESUNGEN

- Anatomie II und Entwicklung der Eingeweide [3-std.]
E. Stofft, A. Zschäbitz
Di-Do 9-10 — Hs 19

- Topographische Anatomie (Begleitvorlesung zum Kurs der Makroskopischen Anatomie) [5-std.]
E. Schulte
Mo 8-10, Di-Do 8-9 — Hs 19
- Anatomie II (Eingeweide) für Zahnmediziner [3-std.]
D. Petutschnigk
Di, Mi, Do 13 c. t.-14 — Hs 19
- Anatomie III (Nervensystem) für Zahnmediziner [1-std.]
D. Petutschnigk
Mo 13 c. t.-14 — Hs 19
- Histologie (für Mediziner und Zahnmediziner) [2-std.]
L. Vollrath
Di, Mi 12-13 — Hs 19

Wahlunterrichtsveranstaltungen

- Anatomie im Röntgenbild (für Studierende der Vorklinik) [2-std.]
N. N. u. wiss. Mitarb.
Fr 13-15 — Hs 19
- Filmvorführung zur Topographie [1-std.]
C. Khaledpour
Do 17-18 — Hs 19
- Anleitung zum wissenschaftlichen Arbeiten am Anatomischen Institut
M. Konerding, R. Leube, T. Müller, D. Petutschnigk, S. Reuss, E. Schulte, R. Spessert, E. Stofft, L. Vollrath, A. Zschäbitz
Z. u. O. n. V.
- Einführung in das Internet für Mediziner und Zahnmediziner [2-std.]
D. Petutschnigk
Z. u. O. n. V.
- Workshop Anatomie für das Internet [2-std.]
L. Vollrath u. wiss. Mitarb.
Fr 12-14 — KR, ZDV

Physiologie und Pathophysiologie

Unterrichtsveranstaltungen mit Leistungsnachweis

- Praktikum der Physiologie
 - a) Einführung [2-std.]
P. Vaupel, G. Böhmer, W. Müller-Klieser, U. Pohl, R.-D. Treede, R. Zander, u. wiss. Mitarb.
 - Kurse 1-6: Mo-Mi 14-15
 - Kurse 7-12: Di-Do 14-15
Alle Kurse: Praktikumsräume des Instituts
 - b) Praktikum [8-std.]
P. Vaupel, G. Böhmer, W. Müller-Klieser, U. Pohl, R.-D. Treede, R. Zander, u. wiss. Mitarb.
 - Kurse 1-6: Mo-Mi 15-18
 - Kurse 7-12: Di-Do 15-18
Alle Kurse: Praktikumsräume des Instituts
- Seminar Physiologie [4-std.]
P. Vaupel, G. Böhmer, W. Müller-Klieser, U. Pohl, R.-D. Treede, R. Zander
Mo, Mi 11-13, Di, Do 11-13 — Seminar- und Praktikumsräume des Instituts
- Kursus der Physiologie für Pharmazeuten in 2 Parallelkursen [4,5-std.]
W. Müller-Klieser, G. Böhmer, R. Zander, O. Thews mit Ass.
Mi 13.30-17 — Praktikumsr. des Instituts

Dringend empfohlene Unterrichtsveranstaltungen

(die mit * gekennzeichneten Vorlesungen zählen zu den belegpflichtigen Vorlesungen für Studierende der Zahnmedizin)

- * Physiologie des Menschen I [5-std.]
W. Müller-Klieser, U. Pohl, P. Vaupel, R. Zander
Mo-Fr 10-11 — Hs 19

Physiologische Chemie und Pathobiochemie

Unterrichtsveranstaltungen mit Leistungsnachweis

- Physiologisch-chemisches Praktikum für Studierende der Medizin und Zahnmedizin [8-std.]
J. Arendes, M. Bachmann, H.-J. Breter, W. Jahnen-Dechent, A. Maelicke, W. E. G. Müller, W. Müller-Esterl, S. Reinhardt, B. Schmidt, H. C. Schröder
Mo, Di, Mi, Do 13s. t.-18.30

- Physiologie für Psychologen, Teil II [2-std.]
G. Böhmer
Fr 14-16 — Hs Psychologie
- Grundlagen der Anatomie und Physiologie für Pharmazeuten [2-std.]
W. Müller-Klieser, O. Thews
Di 13 s. t.-14.30 — SR FB 19
- Pathophysiologie für Pharmazeuten [2-std.]
W. Müller-Klieser, O. Thews
Do 13 s. t.-14.30 — SR FB 19

Wahlunterrichtsveranstaltungen

- Anleitung zum wissenschaftlichen Arbeiten
R. v. Baumgarten, G. Böhmer, M. Jennewein, W. Müller-Klieser, U. Pohl, G. Thews, R.-D. Treede, P. Vaupel, R. Zander
Z. u. O. n. V.
- Neurobiologisches Kolloquium [2-std.]
O. Benkert, H. C. Hopf, O. Kempfski, W. Nix, A. Perneckzy, R.-D. Treede, D. Voth, T. Wallenfang
Z. n. V. — Hs Hautklinik
S. spezielles Programm
- Seminar zur Neurobiologie des Schmerzsinn [1-std.]
R.-D. Treede mit Ass.
Mo 18.30 — Seminarraum 04-430
- Physiologisches Kolloquium [2-std.]
Mitarbeiter des Instituts
Di 18 — Seminarraum 03-227
- Pathophysiologie von Herz-Kreislaufkrankungen
U. Pohl
Z. u. O. n. V.

- Praktikum der Physiologischen Chemie für Studierende der Biologie F 1 [6-std.]
A. Maelicke, W. Müller-Esterl, W. E. G. Müller, H. C. Schröder, M. Bachmann
Mo, Di 8.30-13
- Fortgeschrittenen-Praktikum F 2 der physiologischen Chemie für Studierende der Biologie [ganztägig]
A. Maelicke, W. Müller-Esterl, W. E. G. Müller, H.-J. Breter, H. C. Schröder, M. Bachmann

Dringend empfohlene Unterrichtsveranstaltungen

(die mit * gekennzeichneten Vorlesungen zählen zu den belegpflichtigen Vorlesungen für Studierende der Zahnmedizin)

- * Physiologische Chemie I für Studierende der Medizin, Zahnmedizin und Biologie [5-std.]
J. Arendes, M. Bachmann, H.-J. Breter, W. Jahnen-Dechent, A. Maelicke, W. E. G. Müller, W. Müller-Esterl, S. Reinhardt, B. Schmidt, H. C. Schröder
Mo-Fr 11-12 — Hs 19
- * Physiologisch-chemisches Kolloquium (für Examenskandidaten der Medizin und Zahnmedizin) [3-std.]
B. Schmidt
Fr 12-14.15 — SR III

Wahlunterrichtsveranstaltungen

- Seminar Physiologische Chemie und Pathobiochemie [1-std.]
J. Arendes, H.-J. Breter, M. Bachmann, W. Jahnen-Dechent, A. Maelicke, W. E. G. Müller, W. Müller-Esterl, S. Reinhardt, B. Schmidt, H. C. Schröder
Mi 12-13 — SR V
- Konzepte der Biochemie (Begleitende Vorlesung zum Seminar Biochemie) [2-std.]
M. Bachmann, A. Maelicke, W. Müller-Esterl, B. Schmidt
Fr 11-13 — O. n. V.
- Seminar: Rezeption und Transduktion (für Fortgeschrittene der Chemie, Biologie, Pharmazie, Medizin) [2-std.]
W. Jahnen-Dechent, W. Müller-Esterl u. wiss. Mitarb.
Fr 9-11

- Spezialvorlesung: Neurotransmission (für Fortgeschrittene der Chemie, Pharmazie, Biologie, Medizin) [2-std.]
A. Maelicke u. wiss. Mitarb.
Do 9-11
- Literaturseminar: Molekulare und zelluläre Neurobiologie [2-std.]
A. Maelicke, S. Reinhardt
Mi 17-19 — SR V
- Seminar: Mechanismen der Zelldifferenzierung (für Examenskandidaten, Diplomanden und Doktoranden) [2-std.]
A. Maelicke, S. Reinhardt
Di 9-11
Teilnehmerzahl begrenzt
- Seminar: Ausgewählte Kapitel zu den molekularen Grundlagen der Hormonwirkung (f. Examenskand., Diplomanden u. Doktoranden) [1-std.]
W. Jahnen-Dechent, W. Müller-Esterl u. wiss. Mitarb.
Mo 9-11
- Grundlagen (Propädeutik) der Physiologischen Chemie für Mediziner und Zahnmediziner
- Kurs A: für Anfänger (1. Sem.) [2-std.]
- Kurs B: für Fortgeschrittene [2-std.]
H.-J. Breter
Z. u. O. n. V.
(Vorbesprechungen beachten)
- Zellbiologie und Evolution [2-std.]
W. E. G. Müller, H. C. Schröder u. Wiss. Mitarb.
Di 17-19 — R 02-223
- Cytokine und Wachstumsfaktoren: Eine Einführung [1-std.]
J. Arendes
Fr 9-10 — SRI
- Ausgewählte Kapitel aus der Biochemie von Umweltgiftwirkungen [1-std.]
R. K. Zahn u. wiss. Mitarb.
Mo 16-17 — SR II
- Anleitung zum wiss. Arbeiten [ganztägig]
J. Arendes, M. Bachmann, H.-J. Breter, W. Jahnen-Dechent, A. Maelicke, W. E. G. Müller, W. Müller-Esterl, S. Reinhardt, B. Schmidt, H. C. Schröder, R. K. Zahn

Einführung in die Klinische Medizin

Unterrichtsveranstaltung mit Leistungsnachweis

- Praktikum der Einführung in die Klinische Medizin [2-std.]
Dozenten der Vorklinischen und der Klinisch-Theoretischen Institute sowie der Klinischen Institute und der Kliniken
Blockpraktikum in der letzten Woche der Vorlesungszeit; Z. u. O. werden Mitte des Semesters durch Aushang bekanntgegeben.

Wahlunterrichtsveranstaltung

- Ethik in der Medizin [1-std.]
L. S. Weilemann
Di 13-14 — Hs Med. Klinik

Allgemeinmedizin

Unterrichtsveranstaltung mit Leistungsnachweis

- Praktikum der Berufsfelderkundung [2-std.]
G. Gerhardt und Lehrbeauftragte für Allgemeinmedizin
Fr 8.30-10 — Hs 8, Becherweg 2, 2. OG,
Eingang Forum 1 (Z. u. O. n. V).

Medizinische Psychologie und Medizinische Soziologie

Unterrichtsveranstaltungen mit Leistungsnachweis

- Kursus der Medizinischen Psychologie (Praktikum der Medizinischen Psychologie, in Parallelkursen)
G. Huppmann u. Wiss. Mitarb.
Neubau Physiologie
Z. u. O. werden am Schwarzen Brett der Abteilung bekanntgegeben (01-429)
- Kursus der Medizinischen Psychologie (Seminar der Medizinischen Psychologie, in Parallelkursen)
G. Huppmann
Neubau Physiologie
Z. u. O. werden am Schwarzen Brett der Abteilung bekanntgegeben (01-429)

- Vorlesung Medizinische Soziologie [2-std.]
W. Fischer-Rosenthal
Z. u. O. werden am Schwarzen Brett der Abteilung für Medizinische Psychologie bekanntgegeben (01-429).

Wahlunterrichtsveranstaltungen

- Seminar: Arzt-Patient-Beziehung
W. Schuth
Z. u. O. werden am Schwarzen Brett der Abteilung für Medizinische Psychologie und Medizinische Soziologie bekanntgegeben (01-429).
- Medizinisch-psychologisches Kolloquium (zugleich Kolloquium für Doktoranden) [2-std.]
G. Huppmann
Z. u. O. n. V.

Dringend empfohlene Unterrichtsveranstaltungen

- Vorlesung Medizinische Psychologie [2-std.]
G. Huppmann
Di 19 s. t.-21 — Hs 19

Hygiene und Umweltmedizin

Unterrichtsveranstaltung mit Leistungsnachweis

- Ökologischer Kurs Teil Hygiene [2-std., 1/2 Semester]
B. Jansen, M. Pietsch, H. R. Edenharder u. Wiss. Mitarb.
 - Kurs A: Mo 14-16
 - Kurs C: Di 14-16
 - Kurs B: Mo 14-16
 - Kurs D: Di 14-16
- Alle Kurse: Institutshochhaus R 710 a

Dringend empfohlene Veranstaltungen

- Hygiene und Umweltmedizin [2-std.]
B. Jansen, M. Pietsch, H. R. Edenharder
Do 9-11 — Hs Hautklinik
- Praktische Präventivmedizin im Rahmen der Seuchenbekämpfung: Epidemiologie und Schutzimpfungen [1-std.]
B. Jansen, M. Pietsch u. Wiss. Mitarb.
Mi 10-11 — Institutshochhaus R 710 a
- Hygiene einschl. Gesundheitsfürsorge für Zahnmediziner [2-std.]
M. Pietsch
Di 17-19 — HS ZMK-Klinik

Medizinische Mikrobiologie und Virologie

Unterrichtsveranstaltungen mit Leistungsnachweisen

- Medizinische Mikrobiologie und Immunologie, theoretischer Teil [4-std.]
S. Bhakdi, M. Loos, M. Maeurer, B. Plachter, M. Reddehase, R. E. Streeck
Di-Do 12-13, Fr 9-10 — GrHs Pathologie (Di, Fr), Hs Innere Medizin (Mi, Do)
 - Medizinische Mikrobiologie und Immunologie, praktischer Teil (70 Plätze in 3 Parallelkursen) [4-std.]
S. Bhakdi, C. v. Eichel-Streiber, M. Maeurer, B. Plachter, M. Reddehase, u. Ass.
 - Kurs 1: Di 8.30-10, Mi 13-15
 - Kurs 2: Di, Mi 10.30-12
 - Kurs 3: Di 13-15, Mi 8.30-10
- Alle Kurse: KS Institutsgebäude, EG
- Medizinische Mikrobiologie für Pharmazeuten mit Übungen [3-std.]
M. Loos u. wiss. Mitarb.
Mi 16.30-19 — KS Institutsgeb. EG

Wahlveranstaltungen

- Hygieneprobleme in Krankenhaus und Arztpraxis [1-std.]
B. Jansen u. Wiss. Mitarb.
Z. n. V. — Institutshochhaus R 710a
Anmeldung erforderlich
- Seminar Wehrhygiene und Einsatzepidemiologie [1-std.]
M. Pietsch
Z. n. V. — Institutshochhaus R 710a
Anmeldung erforderlich
- Spezielle Kapitel aus der Umwelthygiene und der Ernährungshygiene unter besonderer Berücksichtigung der Bedeutung für die Krebsentstehung
H. R. Edenharder
Z. u. O. n. V.
- Anleitung zum wissenschaftlichen Arbeiten [ganztägig]
H. R. Edenharder, B. Jansen, M. Pietsch
Z. u. O. n. V.

Wahlunterrichtsveranstaltungen für Mediziner und Naturwissenschaftler

- Aktuelle Themen der Virologie für Fortgeschrittene (begrenzte Teilnehmerzahl) [2-std.]
M. Reddehase u. wiss. Mitarb.
Z. u. O. n. V.
- Virusnachweis mit modernen histologischen Methoden (begrenzte Teilnehmerzahl) [3 Tage, 8-std.]
M. Reddehase u. wiss. Mitarb.
Z. n. V. — Institutshochhaus, R. 635
- Einführung in die Molekulare Virologie (s. Molekulargenetik FB 21) [2-std.]
E. Schmidt, R. Bartenschlager
Di 11-13 — Inst. f. Molekulargenetik, Bibliothek
- Aktuelle Themen der molekularen Mikrobiologie (begrenzte Teilnehmerzahl) [2-std.]
C. v. Eichel-Streiber
Z. u. O. n. V.

- Immunologie der Infektionskrankheiten [1-std.]
N. N.
Mo 17-18 — KS Mikrobiologie
- Immunologie für Mediziner [2-std.]
S. Bhakdi
Fr 10-12 — Hs Innere Medizin
- Anleitung zum wissenschaftlichen Arbeiten [ganztägig]
S. Bhakdi, C. v. Eichel-Streiber, M. Loos, M. Maeurer, B. Plachter, M. Reddehase, R. E. Streeck
Z. u. O. n. V.
- Aktuelle Probleme der Krankenhaushygiene [1-std.]
B. Jansen, u. Wiss. Mitarb.
Z. u. O. n. V.
- Einführung in die Serologie der Bluttransfusion mit blutgruppenserologischem Praktikum [2-std.]
W. Hitzler
Z. n. V. — Transfusionszentrale
- Ausgewählte Kapitel der Immunhämatologie und Transfusionskunde [1-std.]
W. Hitzler
Z. n. V. — Transfusionszentrale
- Serologische und präparative Immunchemie der Blutersatzmittel [1-std.]
N. N. u. Wiss. Mitarb.
Z. n. V. — KS Institutsgebäude, EG
- Kolloquium für Diplomanden und Doktoranden über neuere naturwissenschaftlich-medizinische Forschungsergebnisse [1-std.]
R. E. Streeck
Fr 9-10 — Institutsgebäude, R 1038
- Neuere Methoden der Molekularbiologie und -genetik. Laborpraktikum für Naturwissenschaftler und Mediziner [ganztägig]
R. E. Streeck, R. Prange, M. Sapp
3-wöchig in den Semesterferien — Institutsgebäude, R 1038
Begrenzte Teilnehmerzahl, pers. Anmeld. erforderl.
- Anleitung zum wissenschaftlichen Arbeiten [ganztägig]
Z. u. O. n. V.

Wahlunterrichtsveranstaltungen für Naturwissenschaftler

- Einführung in die Medizinische Mikrobiologie, Hygiene und Immunbiologie für Pharmazeuten [2-std.]
M. Loos u. wiss. Mitarb.
Do 11-13 — SR Pharmazie
- Immunologisches Seminar mit praktischen Übungen (für Naturwissenschaftler), s. Immunologie
M. Loos, K. Reske, E. Rüde, A. Reske-Kunz
Begrenzte Teilnehmerzahl

04

Sparen Sie bis 500% Kosten. Vervielfältigen Sie Ihre Dissertation auf Mikrofilm!

PREISE:	zugl. MWST.	Rechenbeispiel für eine z.B. Medizinische Dissertation mit 150 Seiten und 50 Kopien:
MASTER-FICHE MIT 98 SEITEN UND TITEL	DM 34.00	2 Master DM 68.--, 100 Kopien DM 50.--
KOPIE VOM MASTER	DM 0.50	50 Hüllen DM 7.50, Versand DM 10.--
FICHE-HÜLLE	DM 0.15	gesamt DM 135.50
VERSANDKOSTENPAUSCHALE	DM 10.00	16% MWST DM 21.68
Schnelle Lieferung: In der Regel am nächsten Arbeitstag nach Eingang. (Postlaufzeit durchschnittl. 1,2 Tage lt. Poststatistik.)		Kosten der Arbeit insgesamt DM 157.18

MIKROFORM-
DISSERTATION Sabine Waber

Unterlagen anfordern bei:

Karlsruher Straße 39
68775 Ketsch b. Mannheim
Telefon/Fax 06202-68006

Pharmakologie und Toxikologie

Unterrichtsveranstaltungen mit Leistungsnachweisen

- Kursus der Allg. und Systematischen Pharmakologie und Toxikologie [6-std.]
- a) begleitende Vorlesung für alle Teilnehmer der Parallelkurse I-V [4-std.]
K. Löffelholz, U. Förstermann, J. Klein, K. L. Platt
Di-Fr 11-12 — GrHs der Pathologie
Pflichtveranstaltung nach der ÄAppO
- b) praktischer Teil mit Unterricht in kleinen Gruppen in 10 Parallelkursen [2-std.]
U. Förstermann, T. Friedberg, J. Fuchs, B. Kaina, J. Klein, K. Löffelholz, F. Oesch, K. L. Platt u. Wiss. Mitarb.
Kurs 1a,b: Di 14.30-16
Kurs 2a,b: Mi 13.30-15
Kurs 3a,b: Mi 16 s. t.-17.30
Kurs 4a,b: Do 14 s. t.-15.30
Kurs 5a,b: Do 17.30-19
Kurse in: KS Pharmakologie, 11. Stock, Hochhaus oder Seminarraum Pharmakologie, Hochhaus EG, Zi. 43
Pflichtveranstaltung nach der ÄAppO
- Kursus der Speziellen Pharmakologie (ab 5. klin. Semester)
H. Kilbinger, H. Nawrath, E. Jähnchen, I. Wessler
- a) begleitende Vorlesung für alle Teilnehmer der Parallelkurse 1-5 [3-std.]
Mo 13-14, Mi 14-15, Do 16-17 — GrHs Pathologie
- b) Unterricht in kleinen Gruppen in 5 Parallelkursen [1-std.]
Kurs 1: Mo 8-9
Kurs 2: Di 16-17
Kurs 3: Do 11-12
Kurs 4: Fr 10-11
Kurs 5: Fr 13-14
Alle Kurse finden im Seminarraum der Pharmakologie statt, Hochhaus EG, Zi. 43

Wahlunterrichtsveranstaltungen

- Seminar Humanpharmakologie. Grundlagen der Durchführung klinisch-pharmakologischer Studien am Menschen [1-std.]
H. Fuder
14-tägl.: Do 17-18 s. t. — Pharm. Inst., (Campus), SR I EG
- Anleitung zum wissenschaftlichen Arbeiten [ganztägl.]
U. Förstermann, B. Kaina, H. Kilbinger, J. Klein, K. Löffelholz, R. Nawrath, F. Oesch, K. L. Platt
Z. n. V. — im Institut
- Metabolische Prozessierung kanzerogener Stoffe und Mechanismen der Tumorentstehung (für Mediziner und Naturwissenschaftler), Seminar [2-std.]
F. Oesch
14-tägl.: Fr 16-18 (in unregelmäßiger Folge) — Verfügungsgebäude EG, Seminarraum
- Biosynthese reaktiver Metabolite, DNS-Schäden und zelluläre Folgen (für Mediziner und Naturwissenschaftler), Fortgeschrittene, Seminar [3-std.]
F. Oesch
14-tägl.: Mo 8.30-10.45 (in unregelmäßiger Folge, siehe Aushang) — Verfügungsgebäude EG, Seminarraum
(Voraussetzung: Teilnahme am Seminar »Metabolische Prozessierung kanzerogener Stoffe und Mechanismen der Tumorentstehung« 4 Sem.)

Für Studierende der Zahnheilkunde

- Pharmakologie für Zahnmediziner, einschl. Arzneiverordnungen/II [3-std.]
B. Kaina, R. Wieser
Mo 15-17, Do 14 s. t.-14.45 — Hs Zahnklinik

Geschichte der Medizin

Unterrichtsveranstaltung mit Leistungsnachweisen

- Kursus der medizinischen Terminologie [2-std.]
K.-D. Fischer, M. Kutzer
 - Kurs A: Mo 13-15
 - Kurs B: Mo 15-17
 - Kurs C: Do 13-15
 - Kurs D: Do 15-17
 - Kurs E: Di 15-17
- Alle Kurse: SR U 1120 des Medizinhist. Inst., Am Pulverturm 13, UG
Beginn: s. Aushang
Einteilung in Gruppen durch die Zentrale Einschreibung

Dringend empfohlene Unterrichtsveranstaltungen

- Geschichte der Medizin (historische, kulturelle und soziale Grundlagen des ärztl. Denkens, Wissens und Handelns) [2-std.]
W. F. Kümmel
Do 10-12 — SR U 1120 des Medizinhist. Inst., UG, Am Pulverturm 13
Beginn: 29.10.98
- Die Zahnheilkunde in der Geschichte der Medizin [1-std.]
K.-D. Fischer
Di 11-12 — SR U 1120 des Medizinhist. Inst., UG, Am Pulverturm 13
Beginn: 03.11.98
- Methoden der wissenschaftlich-literarischen Arbeit (medizinische Bibliographie), Einführung für Studenten und Doktoranden aller medizinischen Fachgebiete [1-std.]
K. D. Thomann
Di 14-15 — SR U 1120 des Medizinhist. Inst., UG, Am Pulverturm 13
alternativ dazu Blockkurs: Z. n. V., s. Aushang, SR Institut

Wahlunterrichtsveranstaltungen

- Wissenschaftshistorisches Kolloquium [2-std.]
W. F. Kümmel, K.-D. Fischer, G. Lilienthal, M. Kutzer, K.-D. Thomann, N. N.
Di 18-20 (s. Aushang) — SR U 1120 des Medizinhist. Inst., UG, Am Pulverturm 13

- Einführung in die Literatur und Methode der Medizingeschichte (Proseminar) [1-std.]
W. F. Kümmel
Z. n. V. — SR U 1120 des Medizinhist. Inst., UG, Am Pulverturm 13
- Doktoranden-Kolloquium [2-std.]
W. F. Kümmel, K.-D. Fischer, G. Lilienthal, M. Kutzer, K.-D. Thomann
Z. n. V. — SR U 1120 des Medizinhist. Inst., UG, Am Pulverturm 13
- Bibliographisch-literarische Beratung bei wissenschaftlichen Arbeiten
W. F. Kümmel, M. Kutzer, N. N.
Mi 14-17 und n. V. — SR U 1120 des Medizinhist. Inst., UG, Am Pulverturm 13; Voranmeldung erbeten
- Seminar: Arzneimitteltherapie bei Hildegard von Bingen im Vergleich mit Antike und Frühmittelalter (adäquate Lateinkenntnisse erforderlich) [2-std.]
K.-D. Fischer
Do 17-19 — SR U 1120 des Medizinhist. Inst., UG, Am Pulverturm 13
Beginn: 29.10.98
- Anleitung zum wissenschaftlichen Arbeiten (nach Voranmeldung) [2-std.]
K.-D. Fischer
Mo 17-19 — Zi 00141 des Medizinhist. Inst., Am Pulverturm 13
Beginn: 26.10.98
- Arbeitsgruppe: NS Ärzteverbrechen in der Nachkriegspresse [2-std.]
G. Lilienthal
Do 17-19 — Bibliothek des Medizinhistorischen Institutes
Beginn: 29.10.98
- Seminar: Historische psychiatrische Fallbeschreibung [2-std.]
M. Kutzer
Mo 17-19 — Bibliothek des Medizinhist. Inst., UG, Am Pulverturm 13
- Seminar: Nationalsozialistische Rassenpolitik V: Gesundheits- und Sozialfürsorge als Rassenpolitik [2-std.]
K.-D. Thomann
Z. n. V. — SR Institut, Am Pulverturm 13
Beginn: Do, 05.11.98, 17.15 Uhr
- Seminar: Geschichte der physikalischen Therapie und Rehabilitation [2-std.]
M. Kutzer
Mo 17-19 — Bibliothek des Medizinhist. Inst., UG, Am Pulverturm 13

Rechtsmedizin

Pflichtlehrveranstaltungen

- Ökologischer Kurs, Teil Rechtsmedizin, jeweils 1/2 Semester [4-std.]
C. Rittner, R. Urban, S. Ogbuihi, T. Riepert u. Ass.
Mo, Di 14-16 — KS Rechtsmedizin
- Rechtsmedizin einschließlich Versicherungsmedizin und ärztliche Rechts- und Berufskunde [2-std.]
C. Rittner, R. Urban, S. Ogbuihi, T. Riepert, P. M. Schneider u. Ass.
Mo, Di 13-14 — KS Rechtsmedizin
- Übungen zur äußeren Leichenschau in Gruppen [2-std.]
C. Rittner, R. Urban, S. Ogbuihi, T. Riepert u. Ass.
Mo, Fr 8-9 — Prosektur Rechtsmedizin

Wahllehrveranstaltungen

- Rechtsmedizin für Juristen [2-std.]
C. Rittner, R. Urban, P. M. Schneider
Fr 8-10 — KS Rechtsmedizin
- Seminar für Immunogenetik [2-std.]
C. Rittner, P. M. Schneider
14-tägl.: Di 14-15.30 — Sitzungszimmer Rechtsmedizin

- Kurs für Immun- und Molekulargenetik [ganztags]
C. Rittner, P. M. Schneider u. Ass.
14 Tage — Labor für Immun- u. Molekulargenetik Rechtsmedizin
Als Blockkurs in der vorlesungsfreien Zeit (beschränkte Teilnehmerzahl; vorzugsweise für Graduiertenkolleg »Molekulare und zelluläre Mechanismen der Pathogenese«)
- Doktorandenkolloquium
C. Rittner, R. Urban, S. Ogbuihi, T. Riepert, P. M. Schneider u. Ass.
Z. n. V. — Sitzungszimmer Rechtsmedizin
- Rechtsmedizinische Fallvorstellung [1-std.]
C. Rittner, R. Urban, S. Ogbuihi, T. Riepert, P. M. Schneider u. Ass.
Fr 11.30-12.15 — Sitzungszimmer Rechtsmedizin (auch in der vorlesungsfreien Zeit)
- Rechtsmedizinisches Seminar [2-std.]
C. Rittner, R. Urban, S. Ogbuihi, T. Riepert, P. M. Schneider u. Ass.
14-tägl.: Mi 14.30-16 — Kursraum Rechtsmedizin (auch in der vorlesungsfreien Zeit)
- Kriminologische Klinik – Allgemeine Psychopathologie [2-std.]
F. Petersohn
14-tägl.: Fr 14-16 — Haus ReWi
- Arztrecht-Seminar [2-std.]
C. Rittner, R. Urban, P. M. Schneider
Fr 10s. t.-11.30 — KS Rechtsmedizin
- Anleitung zu wiss. Arbeiten [ganztägig]
C. Rittner, R. Urban, S. Ogbuihi, T. Riepert, P. M. Schneider
Z. n. V.

Arbeits- und Sozialmedizin

Unterrichtsveranstaltungen mit Leistungsnachweisen

- Ökologischer Kurs, Teil Arbeits- und Sozialmedizin (neue ÄAppO), Vorlesung für alle Teilnehmer [3-std.]
J. Konietzko u. Wiss. Mitarb.
Do 14-15 — GrHs Chirurgie
- Ökologischer Kurs, Praktikumsteil Arbeitsmedizin
J. Konietzko u. Wiss. Mitarb.
Do 9-12 — Hochhaus Augustusplatz, SR 301, 3. Stock
Gruppeneinteilung s. Aushang

- Arbeitsmedizinische Betriebsbesichtigungen und sozialmedizinische Exkursionen im Rahmen Ökol. Kurs. Z. n. V.

Dringend empfohlene Unterrichtsveranstaltungen

- Chemische Einwirkungen am Arbeitsplatz [1-std.]
J. Konietzko
Z. n. V. — SR 301

- Spezielle Fragen physikalischer Einwirkungen auf den Menschen [1-std.]
H. Dupuis, H. V. Ulmer
Do 15-16 — SR 301

Wahlunterrichtsveranstaltung

- Kolloquium für Doktoranden und Anleitung zum wissenschaftlichen Arbeiten
J. Konietzko u. Wiss. Mitarb.
Z. u. O. n. V.
- Vorlesung Flugmedizin [1-std.]
J. Konietzko, D.-M. Rose, R. Thümler, H.-V. Ulmer, J. Wetzig, B. König
Mi 16-17 — SR 301

Immunologie

Wahlunterrichtsveranstaltungen für Mediziner, obligatorisch für Naturwissenschaftler mit Nebenfach Immunologie

- Einführung in die Immunologie für Mediziner und Naturwissenschaftler, Teil I [2-std.]
E. Schmitt
Fr 13-15 — HS 18, FB Biologie
- Seminar über Spezielle Probleme der Immunologie [2-std.]
N. N. u. Wiss. Mitarb.
Mo 18s. t.-19.30

- Immunologischer Kurs mit praktischen Übungen für Naturwissenschaftler (ganztäglich)
A. Reske-Kunz, E. Schmitt u. Wiss. Mitarb.
dreiwöchig als Blockkurs in der vorlesungsfreien Zeit, Z. n. V.
begrenzte Teilnehmerzahl

Wahlunterrichtsveranstaltungen

- Literaturseminar für fortgeschrittene Studenten und Doktoranden [2-std.]
E. Schmitt u. Wiss. Mitarb.
Mo 8.30-9.30, Fr 8-9 — O.n. V.
- Anleitung zum wissenschaftlichen Arbeiten [ganztäglich]
E. Schmitt
Z. n. V.

Anästhesiologie

Unterrichtsveranstaltungen mit Leistungsnachweisen

- Ärztliche Versorgung akuter Notfälle, vorbereitend zu Praktische Übungen für akute Notfälle und Erste ärztliche Hilfe [1-std.]
M Halmágyi, G. Sehhati-Chafai u. Wiss. Mitarb.
Do 12-13 — Hs Chir., Bau 505
- Praktische Übungen für akute Notfälle und Erste ärztliche Hilfe I [20-std.]
M Halmágyi u. Wiss. Mitarb.
Di-Mi 14-16 — Bau 502
- Praktische Übungen für akute Notfälle und Erste ärztliche Hilfe II [20-std.]
W. Dick, M. Lipp u. Wiss. Mitarb.
Mo 13-14, 16-17, Do 14-16 — Bau 502

- Praktikum der Prämedikation zur Narkose I im Rahmen des Praktikums der Chirurgie I, Seminar [1-std.]
M Halmágyi, W. Heinrichs u. Wiss. Mitarb.
Do 16-17 — Hs Chir., Bau 505
- Praktikum der Prämedikation zur Narkose I im Rahmen des Prakt. der Chirurgie I, Unterricht am Krankenbett [9-std.]
M Halmágyi, W. Heinrichs u. Wiss. Mitarb.
Di-Mi 16-17 — s. Aushang
- Praktikum der Prämedikation zur Narkose II im Rahmen des Praktikums der Chirurgie I, Seminar [1-std.]
W. Dick, J.-P. Jantzen, W. Heinrichs u. Wiss. Mitarb.
Di 16-17 — Hs Chir., Bau 505

- Praktikum der Prämedikation zur Narkose II im Rahmen des Prakt. der Chirurgie I, Unterricht am Krankenbett [9-std.]
W. Dick, J.-P. Jantzen, W. Heinrichs u. Wiss. Mitarb.
Mo-Do 16-17 — s. Aushang
- Erste Hilfe für Studierende des vorklinischen Studienabschnittes [2-std.]
W. Heinrichs u. Wiss. Mitarb.
Do 14-16 — Bau 505, 2. OG.
- Praktikum der Notfallmedizin: Einführung in die Notfallmedizin, Begleitende Vorlesung zum Praktikum der Notfallmedizin [1-std.]
W. Dick, P. Brockerhoff, H. Gervais, W. Heinrichs, H.-J. Rupprecht, J. Röschke, H. Stopfkuchen, L. S. Weilemann u. Wiss. Mitarb.
Mo 16-17 — HS Chir., Bau 505
- Praktikum der Notfallmedizin, Seminar [4-std.]
W. Dick, H. Gervais, W. Heinrichs u. Wiss. Mitarb.
Di, Mi, Do 14-16 — KoR Anästhesie, Bau 505, 2. Stock, R. 2.431
- Praktikum der Notfallmedizin, Klinischer Unterricht [64-std.]
W. Dick, H. Gervais, M. Lipp u. Wiss. Mitarb.
Mo-Do 7.30-13.30
- Klinische und arzneimitteltherapeutische Konferenzen für Studenten des 3. klinischen Studienabschnittes in Anästhesie [1-std.]
W. Dick, J. Jage u. Wiss. Mitarb.
Mi 7-8 — Bibliothek, Bau 505, 2. Stock
- Klinische und arzneimitteltherapeutische Konferenzen für Studenten des 3. klinischen Studienabschnittes in Intensivmedizin [1-std.]
M. Halmágyi u. Wiss. Mitarb.
Fr 11-12 — Bibliothek Bau 505, 2. Stock, Zi 9.216
- Klinisch-praktische Tätigkeit für Studenten des 3. klin. Studienabschnittes in den Anästhesiebetrieben [80-std.]
W. Dick, H. Gervais, M. Halmágyi, J. Jage, M. Lipp u. Wiss. Mitarb.
Mo-Fr 8-16 — siehe Organisationsplan

- Klinisch-praktische Tätigkeit für Studenten des 3. klinischen Studienabschnittes in der Intensivmedizin [80-std.]
M. Halmágyi, W. Heinrichs u. Wiss. Mitarb.
Mo-Fr 8-16 — Bau 505, 1. Stock

Dringend empfohlene Unterrichtsveranstaltungen

- Allgemeine und örtliche Betäubungsverfahren [1-std.]
J.-P. Jantzen u. Wiss. Mitarb.
Mi 14-15 — Hs Chir., Bau 505
- Erkennung und Behandlung von Zwischenfällen in der Anästhesie [1-std.]
W. Heinrichs u. Wiss. Mitarb.
Di 11-12 — Hs Chir., Bau 505
- Grundzüge der Intensivbehandlung [1-std.]
M. Halmágyi u. Wiss. Mitarb.
Mo 11-12 — Hs Chir., Bau 505
- Kurs der ersten zahnärztlichen Hilfe bei Zwischenfällen [1-std.]
M. Lipp
Z. n. V. — Bau 502

Wahlunterrichtsveranstaltungen

- Spezielle Probleme der Anästhesie und Intensivtherapie [2-std., mtl.]
W. Dick, W. Heinrichs, J. Jage, Mitarbeiter und geladene Gäste
Mo 18s. t.-19.30 — Hs Chir., Bau 505
- Interdisziplinäre Schmerzkonferenz [2-std.]
J. Jage, U. Gerbershagen
14-tägl.: Di 19.30-21 — O. n. V.
- Spezielle Probleme und Praxis der Regionalanästhesie
J. Jage, W. Abdullah, E. Lanz
Z. u. O. n. V.
- Spezielle Probleme der Therapie akuter und chronischer Schmerzen
J. Jage u. Wiss. Mitarb.
Z. u. O. n. V.
- Palliativmedizinische Vorlesung (s. Wahlunterrichtsveranstaltung Innere Medizin)
S. Husebö, M. Weber, J. Jage
Z. n. Aushang — Hs Zahnklinik

Radiologie

Unterrichtsveranstaltung mit Leistungsnachweis

- Kursus der Radiologie unter Berücksichtigung des Strahlenschutzes [2-std.]
C. Düber, H.-U. Kauczor, J. Kutzner, P. Mildenberger, K. Schunk u. wiss. Mitarb.
Mo 14-16 — Geb. 707, GrHs Pathologie
Gruppen nur in Gruppeneinteilung, s. Ausgang Geb. 210, Erdgeschoß

Dringend empfohlene Unterrichtsveranstaltungen

BEGLEITENDE VORLESUNG

- Radiologie (Röntgendiagnostik, Strahlentherapie und Nuklearmedizin) [2-std.]
H. Roberts, M. Thelen
Mo 10-11, Fr 12-13 — Geb 707, GrHs Pathologie

ERGÄNZENDE VORLESUNG

- Anatomie im Röntgenbild (für Studierende der Vorklinik) [2-std.]
H.-U. Kauczor, K. Schunk u. wiss. Mitarb.
Fr 13-15 — Hs 19

Wahlunterrichtsveranstaltungen

- Radiologie für höhere Semester [1-std.]
C. Düber, J. Kutzner, H. Schmidt u. wiss. Mitarb.
Mi 10-11 — Geb. 210
- Pädiatrische Radiologie
R. Schumacher
Do 16 — Rö.-Abt. Kinderklinik
- Einführung in die Nuklearmedizin [2-std.]
N. N. u. wiss. Mitarb.
Z. u. O. n. V.
- Spezielle Fragen nach neuen Entwicklungen in der Nuklearmedizin
N. N. u. wiss. Mitarb.
Fr, Z. n. V. — Hs 210/I
- Einführung in die Erwachsenen- und Kinder-sonographie (mit prakt. Übungen) [1-std.]
M. Thelen, R. Schumacher u. Wiss. Mitarb.
Di 17-18 — O. n. V.

- Arbeiten in der experimentellen Abteilung
M. Thelen, J. Spitz, C. Düber, M. Just, H.-U. Kauczor, W. Kraus, J. Kutzner, P. Mildenberger, K. Schunk, H. Weigand u. Wiss. Mitarb.
Z. u. O. n. V.
- Strahlentherapie [1-std.]
J. Kutzner u. wiss. Mitarb.
Di 10-11 — O. n. V.
- Systematische Bildanalyse
C. Düber u. wiss. Mitarb.
Mi 12 — Hs Geb. 210
- Interdisziplinäres Kolloquium: Radiologie-Hämatologie/Onkologie-Pneumologie-Herz-,Thorax- u. Gefäßchirurgie
C. Düber, C. Huber, J. Kutzner, H. Oelert, M. Thelen u. Wiss. Mitarb.
Mo-Fr 13.30 — HS Geb. 210
- Radiologisch-Chirurgisches Kolloquium – Allgemein- und Abdominalchirurgie
T. Junginger, P. Mildenberger, K. Schunk, M. Thelen u. wiss. Mitarb.
Di-Fr 16 s. t. — Demonstrationsraum, Geb. 505
Begleitkolloquium zum chir. Blockpraktikum
- Radiologisch-Chirurgisches Kolloquium – Herz-, Thorax- und Gefäßchirurgie
P. Mildenberger, K. Schunk, M. Thelen, H. Oelert u. wiss. Mitarb.
Mo-Fr 7.30 — Demonstrationsraum, Geb. 505
Begleitkolloquium zum chir. Blockpraktikum
- Radiologisch-Chirurgisches Kolloquium – Unfallchirurgie
P. Mildenberger, P. Rommens, K. Schunk, M. Thelen u. wiss. Mitarb.
Mi 14.30 — Demonstrationsraum, Geb. 505
Begleitkolloquium zum chir. Blockpraktikum
- Radiologisch-Orthopädisches Kolloquium
J. Heine, K. Schunk, M. Thelen u. wiss. Mitarb.
Mo-Fr 14.45 — Demonstrationsraum, Geb. 503
- Computerunterstützte Bildverarbeitung
H.-U. Kauczor, P. Mildenberger
Z. u. O. n. V.
- Doktorandenkolloquium
C. Düber, P. Mildenberger, H.-U. Kauczor, J. Kutzner, K. Schunk, M. Thelen u. wiss. Mitarb.
14-tägl.: Mi 18.30 — Hs Geb. 210

- Klinisch nuklearmedizinische Konferenz
N. N. u. Wiss. Mitarb.
Mo-Fr 15.30 — Geb. 210 Demo-Raum Nu-
klearmed.

Neuroradiologie

Wahlunterrichtsveranstaltungen

- Neuroradiologische Diagnostik cerebraler und spinaler Erkrankungen [1-std.]
P. Stoeter mit Ass.
Mo 10-11 — Bau 505, 2. OG. Demo-Raum Neuroradiologie
- Neuroradiologische Demonstrationen [2-std.]
B. Ludwig
Mi 15s. t.-16.30 — Hs Neurochirurgische Klinik, Abt. für Neuroradiologie
- Einführung in die Neuroradiologische MR-Diagnostik mit Computerkurs [2-std.]
P. Stoeter, W. Müller-Forell u. Wiss. Mitarb.
Z. u. O. n. V.

- Neuroradiologische/Neurochirurgische Konferenz [5-std.]
P. Stoeter, A. Perneckzy und Mitarbeiter
Mo-Fr 7.45-8.30 — Bau 505, Demonstrationsraum, 2. OG., Neuroradiologie
- Neuroradiologische/Neurologische Konferenz [3-std.]
P. Stoeter, H. C. Hopf und Mitarbeiter
Di-Do 16-16.45 — Bau 505, Demonstrationsraum
- Grundlagen der Neuroradiologie.
Kurs mit praktischen Übungen für Assistenten und Studenten [1-std.]
W. Müller-Forell
14-tägl.: Z. u. O. n. V.

04

Allgemeine Pathologie und Pathologische Anatomie

(für Studierende nach der ÄAppO)

Unterrichtsveranstaltungen mit Leistungsnachweisen

- Kursus Allgemeine Pathologie [6-std.]
C. J. Kirkpatrick, H. A. Lehr, H. H. Goebel, K. L. Langer, u. Wiss. Mitarb.
- Gruppe I – A u. B: Mo-Do 9-10 (System. Instr.), Fr 8 s. t.-9.30 (Prakt.) GrHs und KS Pathologie
- Gruppe II – C u. D: Mo-Do 9-10 (System. Instr.), Fr 9.45-11.15 (Prakt.) GrHs und KS Pathologie
- Gruppe III – E u. F: Mo-Do 9-10 (System. Instr.), Mo 11-13 (Prakt.) GrHs und KS Pathologie
- Kursus Spezielle Pathologie [4-std.]
C. J. Kirkpatrick, H. Maschek, H. K. Wolf, F. Kommos, J. Kriegsmann, H. H. Goebel, H. M. Schneider, R. Wagner u. Wiss. Mitarb.
- Gruppe I: Mo 9-11 u. 17-19
- Gruppe II: Di 9-11, 17-19
- Gruppe III: Mi 9-11, 17-19
- Alle Gruppen: KS, KIHS und SeS Pathologie, ab 3. Klin. Semester

Dringend empfohlene Unterrichtsveranstaltungen

BEGLEITENDE VORLESUNGEN

- Allgemeine Pathologie (insbesondere Organpathologie) [3-std.]
C. J. Kirkpatrick, F. Kommos, J. Kriegsmann, H. A. Lehr, H. H. Goebel
Di, Mi, Do 10-11 — GrHs Pathologie
- Spezielle Pathologie [2-std.]
H. Maschek, H. K. Wolf, H. H. Goebel, H. Müntefering
Di, Mi 16-17 — GrHs Pathologie
- Pathologisch-anatomische Konferenzen an Obduktionen [5-std.]
J. Kriegsmann mit Ass.
Mo-Fr 12-13 — SeS Pathologie
- Pathologisch-anatomische Konferenzen mit der Inneren Medizin und Radiologie [1-std.]
C. J. Kirkpatrick mit Ass., J. Beyer, C. Huber, J. Meyer, K.-H. Meyer zum Büschenfelde, M. Thelen
14-tägl.: Do 12-13

- Pathologisch-anatomische Konferenzen mit der Chirurgie, HNO-Heilkunde, Urologie u. a. Spezialgebieten [1-std.]
C. Huber, H. D. John, T. Junginger, C. J. Kirkpatrick, F. Kommoss, H. A. Lehr, W. Mann, H. Maschek, H. Oelert, J. W. Thüroff, H. K. Wolf u. Wiss. Mitarb.
Do 12-13 — KIHS Pathologie im Wechsel mit der Inneren Medizin
- Kinderpathol.-pädiatrische Konferenzen mit der Kinderklinik [1-std.]
H. Münterfering, J. Spranger
4-wöchentl.: Mi 16.30 — Seminarraum Kinderklinik
- Kinderpathologisch-pädiatrische Konferenzen mit den Kliniken für Kinderchirurgie, HNO-Heilkunde, Urologie, Mund-, Kiefer- und Gesichtschirurgie, Geburtshilfe und Frauenheilkunde [1-std. je Klinik]
H. Münterfering, S. Hofmann v. Kapherr, R. Hohenfellner, W. Mann, W. Wagner, P. G. Knapstein
4-wöchentl.: Do 12.30 — KI HS, KoR Pathologie
- Pathologisch-anatomische Konferenzen mit der Neurologie, Neurochirurgie, Neuroradiologie und Neuropädiatrie [1-std.]
H. H. Goebel, H. C. Hopf, A. Perneckzy, B. Reitter u. Wiss. Mitarb.
Z. u. O. n. V.
- Anleitung zum wissenschaftlichen Arbeiten am Institut für Pathologie [2-std.]
C. J. Kirkpatrick, J. Kriegsmann, H. Maschek, H. A. Lehr, H. K. Wolf
Z. u. O. n. V.
- Ausgewählte Kapitel der Hepatopathologie mit praktischen Übungen am Mikroskop [2-std.]
H. Maschek
Z. u. O. n. V.
- Ausgewählte Kapitel der Gynäkopathologie sowie gynäkologisch-morphologisches Fallseminar mit Demonstration am Mikroskop [2-std.]
F. Kommoss
Do 17 s. t. — Bibliothek Pathologie
- Seminar: ausgewählte Kapitel der klinischen Pathologie [2-std.]
H. K. Wolf
Z. u. O. n. V.
- Seminar: ausgewählte Kapitel der allgemeinen Pathologie [2-std.]
H. A. Lehr
Z. u. O. n. V.
- Spezielle Pathologie der Brustdrüsenerkrankungen [1-std.]
R. Bäßler
Z. u. O. n. V.
- Spezielle Probleme der klinischen Pathologie unter besonderer Berücksichtigung bioptischer und cytologischer Untersuchungsmethoden [4-std.]
H. Flenker, K. Hill, K. Sorger, H. J. Rumpelt, F. K. Kößling, J. Löhr, P. Höhn
Z. u. O. n. V.
- Klinisch-pathol. Besprechungen [5-std.]
W. Remmele u. Wiss. Mitarb.
Mo, Di, Do, Fr 13.30, Mi 12.30 — SeS Pathologie
- Klinisch-pathologisches Colloquium über ausgewählte Fälle aus dem Einsende- und Sektionsgut [1-std.]
W. Remmele, U. Bettendorf
Z. n. V. — KoR Chirurgie

Für Studierende der Zahnheilkunde

Unterrichtsveranstaltung mit Leistungsnachweis

- Pathologisch-histologisches Praktikum für Studierende der Zahnheilkunde [2-std.]
H. Münterfering u. Wiss. Mitarb.
Fr 11.30-13 — KS Pathologie

Dringend empfohlene Unterrichtsveranstaltungen

- Pathologie Teil I, Vorlesung u. Kurs für Studierende der Zahnheilkunde [4-std.]
H. Münterfering
Mo, Do 17 — Gr HS Pathologie
- Spezielle Pathologie und Pathohistologie der Zahn-, Mund- und Kieferkrankheiten, Teil I [1-std.]
W. Wagner, H. Münterfering
Di 16-17 — Gr HS ZMK

Medizinische Statistik und Dokumentation

Unterrichtsveranstaltungen mit Leistungsnachweisen

- Übungen zur Biomathematik für Mediziner [2-std.]
G. Hommel, J. Michaelis u. Wiss. Mitarb.
Mo-Fr 9-16 — KS Institut
- Ökologischer Kurs, Teil Medizinische Statistik und Dokumentation (Seminaranteil) [1-std.]
J. Michaelis
Fr 9-10 — Hs Hautklinik
- Ökologischer Kurs, Teil Medizinische Statistik und Dokumentation (Praktikumsteil) [einmalig 2 Doppelstunden]
G. Hommel, J. Michaelis, K. Pommerening, R. Brennecke u. Wiss. Mitarb.
Mo, Di oder Mi 9-11 — KS Institut
Gruppeneinteilung s. Aushang

Dringend empfohlene Lehrveranstaltung

- Biomathematik für Mediziner [2-std.]
G. Hommel
Mo 17-19 — Hs Pulverturm

Wahlveranstaltungen

- Statistische Probleme bei medizinischen Dissertationen [einmalig 2 Doppelstunden]
G. Hommel u. Wiss. Mitarb.
Ferienkurs s. Aushang, 10-12 u. 13-15, KS Institut, Voranmeldung erforderlich

- Statistische Probleme bei medizinischen Dissertationen [einmalig 2 Doppelstunden]
G. Hommel u. Wiss. Mitarb.
Mi 18 s. t.-19.30 — KS Institut
Beginn: s. Aushang im KS Institut, Voranmeldung erforderlich
- Statistische Beratung bei wissenschaftlichen Arbeiten [halbtägig]
G. Hommel, J. Michaelis, Wiss. Mitarb.
Z. u. O. n. V.
Voraussetzung: Kurs über Statistische Probleme bei med. Dissertationen
- Nutzung von Personal-Computern (Anfängerkurs mit prakt. Übungen) [2-std.]
K. Pommerening, R. Brennecke u. Wiss. Mitarb.
Mi 15.30-17 — KS Institut
- Seminar über Bildverarbeitung [1-std.]
R. Brennecke
Z. n. V. — KS Institut
- Oberseminar Medizin-Informatik [1-std.]
K. Pommerening
Z. n. V. — KS Institut
- Allgemeine Epidemiologie mit Fallbeispielen [1-std.]
J. Michaelis, W. K. Baier
Di 15-16 — KS Institut

Sportmedizin

(Alle Veranstaltungen finden im Sportinstitut statt, frühzeitige Anmeldung notwendig.)

Vorlesungen

- Sportmedizin I: Anatomische Grundlagen [2-std.(D), 1-std.(L)]
E. Lachtermann
Mo 10-11, Mi 11-12 — Hs 2
- Sportmedizin III: Internistische Sportmedizin [1-std.]
E. Lachtermann
Mi 12-13 — Hs 2
- Sportmedizin IV: Leistungsmedizin [1-std.]
K. Jung
Do 8-9 — Hs 2

Seminar

- Sportmedizinisches Seminar (Projekt) [2-std.]
K. Jung u. wiss. Mitarb.
Di 15-17 — AR

Übung

- Praktische sporttraumatologische Übungen
J. Knappmann, D. Steeger
Z. u. O. n. V.

Kolloquien

- Kolloquium für Studierende mit sportmedizinischen Examens-, Diplomarbeiten und Doktoranden [1-std.]
K. Jung
Mo 15-16 — R 100

Innere Medizin

Unterrichtsveranstaltungen mit Leistungsnachweisen

- Kursus der allgemeinen klinischen Untersuchungen in den nichtoperativen und operativen Stoffgebieten [2-std.]
- Kurs A: Mo 15 s. t.-16.30 — Hs Med. Kl.
H. J. Gilfrich, H.-J. Rupprecht
- Kurs B: Do 15 s. t.-16.30 — Hs Med. Kl.
W. Ohler
- Kurs C: Di 12-14 — Hs Med. Klinik
G. Kahaly, J. Lorenz, J. Zipfel
- Praktikum für klinische Chemie und Hämatologie [s. Aushang]
C. Huber, W. Hitzler, W. Prellwitz, G. Zeile, u. Mitarb.
Hs Pulverturm, 3. OG
Vorbesprechung: Mo 12-13, s. Aush.
- Praktikum der Inneren Medizin (AO)*, (Medizinische Klinik) (BO*) für 1., 2. u. 3. Semester, II. Abschnitt (in 3 Teilen) (Teil 1, 2) [2-std.]
J. Beyer, H. Bierbach, R. Buhl, H. Darius, H. J. Decker, H. G. Derigs, W. Dippold, R. Eckhard, G. Faust-Tinnefeld, P. Galle, J. Happ, E. Himmrich, C. Huber, G. Kahaly, K.-H. Kienast, H. Löhr, A. Lohse, W. Mayet, E. Märker-Hermann, J. Meyer, S. Mohr-Kahaly, H. P. Nast, W. Ohler, R. Rau, H.-J. Rupprecht, H. Schinzel, H. Steppling, R. Wanitschke, L. S. Weilemann, T. Wölfel, G. Zeile mit Ass.
Fr 10-12
* Die angekündigte Unterrichtsveranstaltung gilt für Studierende nach der ÄAppO, die in Klammer angegebene Bezeichnung gilt für Studierende nach der BO

- Anleitung zu selbständigem wissenschaftlichen Arbeiten
K. Jung
Z. u. O. n. V.

- Praktikum der Inneren Medizin (AO)*, (Medizinische Klinik) (BO*) für 1., 2. u. 3. Semester, II. Abschnitt (in 3 Teilen) (Teil 3) [2-std.]
S. Abdelhamid, W. Aulitzky, U. Baas, G. Belz, J. Beyer, H. Bierbach, R. Buhl, H. Darius, H.-J. Decker, H. G. Derigs, W. Dippold, V. Eckardt, R. Eckhard, P. Galle, K. J. Goerg, J. Happ, E. Himmrich, C. Huber, G. Kahaly, K.-H. Kienast, R. Klingel, A. Knuth, B. Krönig, H. Löhr, A. Lohse, E. Märker-Hermann, W. Mayet, J. Meyer, S. Mohr-Kahaly, M. Nink, W. Ohler, R. Rau, H.-J. Rupprecht, H. Schinzel, W. Schmidt, H. Steppling, R. Wanitschke, L. S. Weilemann, T. Wölfel, G. Zeile, mit Ass.
14-tägl.: Mi 15-17
* Die angekündigte Unterrichtsveranstaltung gilt für Studierende nach der ÄAppO, die in Klammer angegebene Bezeichnung gilt für Studierende nach der BO
- Medizinische Klinik für 3. Semester (practicando) [3-std.]
J. Beyer, R. Buhl, P. Galle, C. Huber, J. Meyer
Mo, Di, Do 11-12 — Hs Innere Medizin

Dringend empfohlene Lehrveranstaltungen

- Medizinische Poliklinik (3. Sem.) [2-std.]
H. Darius, H.-J. Decker, R. Wanitschke, G. Kahaly, S. Mohr-Kahaly, H. Schinzel
Mo 9-10, Mi 11-12 — Hs Med. Klinik
- Pathophysiologie und klin. Symptomatologie in der inneren Med. (1. Sem.) [3-std.]
J. Beyer, C. Huber, R. Wanitschke, L. S. Weilemann
Di, Mi, Do 8-9 — Hs Med. Klinik
- Internistische Ultraschalldiagnostik mit praktischen Übungen für höhere klinische Semester [2-std.]
R. Brennecke, G. Kahaly, S. Mohr-Kahaly
Mi 15.30-16.50 — Hs Med. Klinik

- Kolloquium Innerer Krankheiten (für Examenssemester) [2-std.]
A. Lohse, E. Märker-Hermann
Mi 17 s. t.-18.30 — Hs Med. Klinik

Wahlunterrichtsveranstaltungen

- Klinische Genetik (mit Praktikum: Beratungsfälle) [1-std.]
U. Theile
Mo 9-10 — Hs Augenklinik
- Diagnostik, Klinik und Therapie rheumatologischer Krankheitsbilder für höhere klinische Semester [1-std.]
D. Brackertz
Di 16-17 — Hs Hautklinik
nur Wintersemester
- Kolloquium klinische Immunologie – Rheumatologie [1-std.]
W. Mayet
Do 10-11 — Konferenzraum I. Med. Geb. 206 E
- Einführung in die Elektrokardiographie und Vektorkardiographie, Demonstration am Patienten [1-std.]
H. J. von Mengden, J. Meyer
Mo 16-17 — Hs Med. Klinik
- Ringvorlesung: Aktuelle Fragen der Ernährung [1-std.]
H.-K. Biesalski
Mo 17-18 — Hs Innere Medizin
- Künstliche Ernährung des kritisch Kranken (Einführungskurs) [2-std.]
L. S. Weilemann
Do 14-16 — Bau 406, I. OG
- Pathobiochemie Innerer Erkrankungen (parallel zum Praktikum) [2-std.]
W. Prellwitz
Do 13-14 — Hs Innere Medizin
Fr 8-9 — Hs Pathologie
- Klinisch-chemische Differentialdiagnose Innerer Krankheiten [2-std.]
W. Prellwitz
Di 12-14 — Hs Pulverturm
- Hämatologie und Internistische Onkologie: ausgewählte Kapitel aus der Pathophysiologie und Klinik [2-std.]
C. Huber, W. Aulitzky, G. Derigs, N. Frickhofen, E. Jäger, A. Knuth, B. Seliger, T. Wölfel
Z. u. O. siehe Aushang Bau 302
- Molekular- und zellbiologische Aspekte hämatologischer Erkrankungen (mit Praktikum für begrenzte Teilnehmerzahl) [1-std.]
W. Aulitzky, B. Seliger
Z. u. O. s. Aushang Bau 302
- Der Arzt und sein schwerkranker Patient, palliativmedizinische Vorlesung [2-std.]
J. Jage, S. Husebö, M. Weber
Mo 18.30-20 — Hs Zahnklinik
- Anleitung zum selbständigen wissenschaftlichen Arbeiten (nur für Doktoranden)
C. Huber, R. Buhl, K.-H. Kienast, J. Decker, G. Derigs, B. Seliger, T. Wölfel
Z. u. O. s. Aushang Bau 302 u. Bau 409
- Grand Round (interdisziplinäre Fallbesprechung) [1-std.]
C. Huber, R. Buhl, T. Wölfel
Mi 14-15 — II Med. Klinik, Bau 302 EG, Raum 6
- Innere Medizin f. Zahnmediziner [2-std.]
U. Cordes, K. H. Schnabel, V. Schulz, U. Theile
Mo 16.45-17.30, Do 16 s. t.-16.45
- Kursus der klinisch-chemischen und physikalischen Untersuchungsmethoden für Zahnmed. (Pflicht für Zahnmediziner) [2-std.]
U. Cordes
Mo 15-17 — Hs Zahnklinik
(nur im Sommersemester)
- Klinisch-pathologische Konferenz [1-std.]
C. J. Kirkpatrick mit Medizinischen Kliniken
14-tägl.: Do 12-13 — Hs Pathologie
- Klinische Elektrokardiographie und Arrhythmiediagnostik [1-std.]
E. Himmrich, N. Treese
Do 14-15 — Hs Med. Klinik
- Pathophysiologie und Klinik der Fettstoffwechselstörungen, Risikofakt. für die koronare Herzerkrankung [2-std.]
W. Atzpodien, J. Schrezenmeir
14-tägl.: Mi 17-19 — Bau 303, SR, II. OG
- Anleitung zum selbständigen wiss. Arbeiten (nur für Doktoranden) [2-std.]
J. Beyer, G. Kahaly, K. Lichtwald, J. Schrezenmeir
Mo 17-19 — Bau 303, II. OG
- Pathologische Physiologie innerer Erkrankungen [1-std.]
C. H. Hammar, H. Niemczyk
Z. s. Aushang — KS Blutbank

- Einführung in die Lungenfunktionsdiagnostik [1-std.]
C. Kortsik
Mi 16-17 — Lungenfunktionslabor, Hildesgardis-Krankenhaus, Mainz
- Pneumologisches Seminar, klinisch-radiologische Demonstrationen [2-std.]
R. Buhl, H. Oelert, M. Thelen
Mo, Di 14-15 — Bau 210, Röntgen-Demonstrationsraum, 1. OG
- Pathophysiologie, Klinik und Therapie von endokrinen und Stoffwechselkrankheiten [2-std.]
W. Atzpodien, J. Beyer, G. Kahaly, K. Lichtwald
Mi 13.30-15 — Abt. f. Endokrinologie und Stoffwechsel, Bau 303, SR, II. OG
- Klinisch-kardiologische Falldemonstrationen (Herzkatheter) [2-std.]
J. Meyer, H. J. Rupprecht, K. J. Henrichs, H. Darius
Mo, Mi 13-15 — KS Bau 209, Parterre
- Echokardiographische Falldemonstrationen [1-std.]
S. Mohr-Kahaly
Mo 18-19 — Bau 701, Parterre, Zi. 8
- Nutzung von Personal-Computern für Klinik und Forschung mit praktischen Übungen [2-std.]
R. Brennecke, J. Michaelis, m. Ass.
Di 18 s.t.-19.30 — KS IMSD
Vor Anmeldung erforderlich
- Angiologische Falldemonstrationen [1-std.]
K. Oelert, U. Hake, T. Böttger, H. Schinzel
Fr 14-15 — Bau 210
- Neue bildgebende Systeme in der Medizin (DSA, CT, MRT, US, PACS) mit Demonstrationen [2-std.]
R. Brennecke, M. Just
Z. u. O. n. V., begrenzte Teilnehmerzahl
- Ethik in der Medizin [1-std.]
L. S. Weilemann
Di 13-14 — Hs Med. Klinik
- Internistische Ultraschalldiagnostik mit praktischen Übungen für höhere klinische Semester [2-std.]
N. Börner, R. Brennecke, S. Mohr-Kahaly, G. Kahaly
Mi 15.30-16.50
- Kardiologisch-Kardiochirurgische Konferenz [2-std.]
J. P. Meyer, H. Oelert, N. Treese, U. Hake, H. J. Rupprecht, K. J. Henrichs, H. Darius
Do 16.30-18 — Bibliothek Bau 701, ptr.
- Diagnose, Therapie und Prophylaxe von Virus-erkrankungen [1-std.]
G. Hess
Mo 13-14 — Hs Frauenklinik
- Einführung in die Serologie der Bluttransfusion mit blutgruppenserologischem Praktikum [2-std.]
W. Hitzler
Z. n. V. — Transfusionszentrale
- Einführung in die medizinische Molekularbiologie (Vorlesung mit Übung) [2-std.]
S. Rose-John
Mi 18-20 — Verfügungsgebäude, Seminarraum 2. OG
- Molekular- und Zellbiologie von inflammatorischen Zytokinen [2-std.]
S. Rose-John u. Wiss. Mitarb.
Di 16-18 — Verfügungsgebäude, Seminarraum 2. OG
- Neue Literatur zu inflammatorischen Zytokinen [2-std.]
S. Rose-John u. Wiss. Mitarb.
Mi 16-18 — Verfügungsgebäude, Seminarraum 2. OG
- Anleitung zum selbständigen wissenschaftlichen Arbeiten (nur für Doktoranden) [ganzjährig, ganztägig]
S. Rose-John u. Wiss. Mitarb.

Allgemeinmedizin

Pflichtveranstaltungen mit Leistungsnachweisen

- Kursus der Allgemeinmedizin [2-std.]
 - Kurs A
G. Faust
Mi 10-12 — Hs Rechtsmedizin
 - Kurs B
J. Hardt
Mi 12-14 — KR 3225 B, 3. OG Pulverturm
- Kurs C
P. Hoffmann
Mi 10-12 — KR 3225 B, 3. OG Pulverturm
- Kurs D
M. Hinz
Mi 12-14 — KR 3225 B, 3. OG Pulverturm
- Kurs E
U. Seifert
Mi 10-12 — Hs Rechtsmedizin

Dringend empfohlene Lehrveranstaltung

- Vorlesung: Klinik und Allgemeinmed. – Interdisziplinäre Fallvorstellungen [1-std.]
Dozenten der verschiedenen Kliniken und Lehrbeauftragte der Allgemeinmedizin
Do 12-13 — Hs Radiologie

Sonderveranstaltung

- Manuelle Medizin (Chirotherapie), Physikalische Therapie, Homöopathie, Phytotherapie, Rehabilitation und Allgemeinmedizin [2-std.]
G. Faust, K. Löffelholz, E. Stofft, M. Psczolla u. wiss. Mitarb.
Mo 17-19 — KR Allgemeinmedizin, Pulverturm, 3. OG

Wahlunterrichtsveranstaltungen

- Theoretische und praktische Einführung in die klassische chinesische Akupunktur (Theor. Teil) [2-std.]
W. Maric-Oehler
Di 17s. t.-18.30 — Hs Innere Medizin

Kinderheilkunde

Unterrichtsveranstaltung mit Leistungsnachweisen

- Praktikum der Kinderheilkunde, (I): Grundlagen der Kinderheilkunde, practicando mit Abschlußprüfung (5. Klin. Semester) [4-std.]
N. N.
Di-Fr 9-10 — Hs Med. Klinik
- Praktikum der Kinderheilkunde, (II): Unterricht am Krankenbett (6. u. höhere Klin. Semester) [4-std.]
M. Beck, P. Gutjahr, S. Mundlos, B. Reitter, W. Schönberger, R. Schumacher, H. Stopfkuchen, A. Winterpacht, B. Zabel, F. Zepp, u. Ass.
Di, Mi 10s. t.-11.30
nach Gruppeneinteilung, Aushang Geb. 109

Wahlveranstaltungen

- Psychosomatik und Verhaltensstörungen im Kindesalter [2-std.]
E. Einsiedel
Di 13-15 — Hs Frauenklinik

- Theoretische und praktische Einführung in die klassische chinesische Akupunktur (Prakt. Teil) [2-std.]
K. Hünten
Z. u. O. n. V.
- Vorlesung: Gesundheitspolitische Aspekte ausgewählter medizinischer Probleme (wie Arzneiwesen, Psychiatriereform, Gesundheitsberufe, Prävention, Aids, Drogenbekämpfung) [2-std.]
M. Steinbach
Fr 14-16 — KR 3225 B, 3. OG Pulverturm
- Kolloq. für Examenskandidaten [1-std.]
G. Faust
Z. u. O. n. V.
- Teilnahme an Hausbesuchen [2-std.]
G. Faust, M. Hinz, B. Schmaltz, P. Hoffmann, J. Hardt, U. Seifert
Z. u. O. n. V.

- Aspekte der pädiatrischen Intensivmedizin [1-std.]
H. Stopfkuchen u. Wiss. Mitarb.
Z. u. O. n. V.
begrenzte Hörerzahl
- Ausgewählte Kapitel der pädiatrischen Gastroenterologie [1-std.]
S. Wirth u. Wiss. Mitarb.
Z. u. O. n. V.
- Ausgewählte Kapitel genetischer Stoffwechselstörungen [1-std.]
J. Gehler u. Wiss. Mitarb.
Z. u. O. n. V.
Anmeldung: (0 61 42) 60 34 47
- Pädiatrische Allergologie und Pulmologie (Seminar mit Übungen) [1-std.]
W. Dorsch
Z. u. O. n. V.
- Neuropädiatrisches Seminar (6. Klin. Semester) [2-std.]
B. Reitter u. Wiss. Mitarb.
Mo 14-16 in den ersten drei Vorlesungsmo-
naten — Bibliothek der Kinderklinik, Geb.
211

- Neuropädiatrisches Seminar für Fortgeschrittene (Postgraduate) [1-std.]
B. Reitter u. Wiss. Mitarb.
Mo 16 — Bibliothek der Kinderklinik, Geb. 211
- Genetisch bedingte Stoffwechselstörungen [1-std.]
M. Beck
Z. u. O. n. V.
- Ausgewählte Kapitel der Kinderradiologie [1-std.]
R. Schumacher u. Wiss. Mitarb.
Z. n. V. — Kinderradiologie, Geb 109
- Pädiatrische Immunologie und Infektologie [2-std.]
O. Schofer, F. Zepp, u. Wiss. Mitarb.
Mo 14-16 — O. n. V.
begrenzte Teilnehmerzahl: 10
- Seminar zu Themen der medizinischen Genetik
S. Mundlos, A. Winterpacht, B. Zabel
Z. u. O. n. V.
- Klinik der pädiatrischen Onkologie und Hämatologie
P. Gutjahr
Z. u. O. n. V.
- Pädiatrische Sonographie [2-std.]
D. Weitzel, H. Peters
Fr 15-17 — O. n. V.
Anmeldung: 37 80
- Besprechung von Forschungsarbeiten auf dem Gebiet der pädiatrischen Sonographie
D. Weitzel
Z. u. O. n. V., Anmeldung: (06 11) 57 57 38
- Aspekte der systemischen Familientherapie [2-std.]
H. Steffen
Mi 15-17 — Wilhelminenstr. 29, 65193 Wiesbaden, Tel. (06 11) 5 99 05 01
- Einf. in die Erwachsenen- und Kindersonographie (mit prakt. Übungen) [1-std.]
M. Thelen, R. Schumacher u. Wiss. Mitarb.
Di 16-17 — O. n. V.,
begrenzte Teilnehmerzahl

Haut- und Geschlechtskrankheiten

Unterrichtsveranstaltungen mit Leistungsnachweisen

- Praktikum der Dermato-Venerologie (AO)
D. Becker, K. Bork, A. Enk, J. Knop, J. Saloga, P. Schramm, R. E. Schopf, u. Ass.
Z. u. O. s. Aushang in der Hautklinik
- Haut- und Geschlechtskrankheiten (für Zahnmediziner) [3-std.]
K. Bork
Mo 17-18, Do 17-19 — Hs Hautklinik

Dringend empfohlene Lehrveranstaltung

- Klinik und Poliklinik der Haut- und Geschlechtskrankheiten (BO) [3-std.]
D. Becker, A. Enk, J. Knop, R. Schopf, J. Saloga, P. Schramm u. Ass.
Mo 12-13, Mi 11-13 — Hs Hautklinik

Wahlunterrichtsveranstaltungen

- Klinische Visite [2-std.]
V. Voigtländer
Mi 13-15 — Bibliothek der Hautklinik am Klinikum Ludwigshafen, Bremserstraße 79, Tel. (06 21) 5 03 33 50

- Dermatologisches Kolloquium für Examenskandidaten [1-std.]
P. Schramm
Do 12.15-13 — Hs Hautklinik
- Klinische Visite [1-std.]
J. Metz
Mo 16-17 — Dr.-Horst-Schmidt-Kliniken, Ludwig-Erhard-Straße 100, Wiesbaden
- Immunologisch-wissenschaftliches Arbeiten in der Dermatologie [1-std.]
R. E. Schopf
Z. u. O. n. V.
- Dermato-Histopathologie für Anfänger
M. Böckers
14-tägl.: Z. u. O. n. V.
- Grundlagen und Klinik allergischer Krankheiten [1-std.]
J. Knop, W. Mann, A. Reske-Kunz u. wiss. Mitarb.
4. Klin. Semester: Fr 11-12

Psychiatrie

Unterrichtsveranstaltungen mit Leistungsnachweisen

- Praktikum der Psychiatrie A (Vorlesung) [3-std.]
O. Benkert, C. Hiemke, J. Glatzel, M. Philipp, J. Röschke u. Wiss. Mitarb.
Di 9-11, Do 9-10 — Hs Psychiatrische Klinik
- Praktikum der Psychiatrie B
O. Benkert, J. Glatzel, J. Röschke u. Ass.

Dringend empfohlene Lehrveranstaltung

- Klinische Fallkonferenz [2-std.]
O. Benkert u. Wiss. Ass.
Do 15.30-17 — Konferenzraum der Psych. Klinik

Wahlunterrichtsveranstaltungen

- Interdisziplinäres Praktikum der Psychiatrie und Klinischen Psychologie für Medizin- und Psychologiestudenten (äquivalent zum Praktikum der Psychiatrie B) [14 tägl.: 4-std.]
O. Benkert, U. Luka-Krausgrill u. wiss. Mitarb.
Z. u. O. n. V.
- Alkoholabhängigkeit: Diagnose, Therapie und Prävention (Fachübergreifende Wahlveranstaltung für Mediziner und Psychologen) [14 tägl.: 1-std.]
O. Benkert u. wiss. Mitarb.
Mo 18-19.30 — Konferenzraum der Psychiatrie

- Drogen- und Alkoholabhängigkeit [2-std.]
C. Hiemke
Mo 17s t.-18.30 — SR 2. OG, Raum 3.401
- Therapeutisches Drug Monitoring in der Psychiatrie [1-std.]
C. Hiemke u. Wiss. Mitarb.
Z. s. Aushang — Neurochem. Labor
- Anleitung zum wissenschaftlichen Arbeiten im Neurochemischen Labor
C. Hiemke
Z. u. O. s. Aushang
- Anleitung zum wissenschaftlichen Arbeiten im Molekularbiologischen Labor
H. Lüddens
Z. u. O. s. Aushang
- Einführung in die Psychopathologie [2-std.]
J. Glatzel
14-tägl.: Mo 18 s. t.-19.30
Pflicht für Psychologen
- Lineare und nichtlineare Methoden d. Biosignalverarbeitung
J. Röschke u. wiss. Mitarb.
Z. u. O. s. Aushang
- Neuro-biologisches Kolloquium [2-std.]
H. C. Hopf, O. Benkert, O. Kempfski, A. Knosp
14-tägl.: Mi 17-19 — Hs Hautklinik
- Neuronale Netze und Mustererkennung in der Biosignalverarbeitung [1-std.]
J. Röschke u. Wiss. Mitarb.
Z. u. O. s. Aushang
- Wissenschaftliches Kolloquium [2-std.]
O. Benkert u. Wiss. Mitarb.
14-tägl.: Di 11-12.45 — Konferenzraum Psych. Klinik

04

Kinder- und Jugendpsychiatrie und -psychotherapie

Unterrichtsveranstaltungen mit Leistungsnachweisen

- Praktikum der Kinder- und Jugendpsychiatrie und -psychotherapie A (Vorlesung) [1-std.]
G.-E. Trott u. Wiss. Mitarb.
Do 10-11 — Hs Psychiatrische Klinik
- Praktikum der Kinder- und Jugendpsychiatrie und -psychotherapie B [1-std.]
G.-E. Trott u. Wiss. Mitarb.
Z. u. O. w. noch bekanntgegeben

Dringend empfohlene Lehrveranstaltung

- Klinik der Kinder- und Jugendpsychiatrie und -psychotherapie (2 semestrige Vorlesung) [2-std.]
G.-E. Trott u. Wiss. Mitarb.
Do 14-16 — Hs Psychiatrische Klinik

Wahlunterrichtsveranstaltungen

- Psychosomatische Probleme bei Kindern und Jugendlichen in der Praxis des Kinderarztes und Allgemeinarztes [2-std.]
G.-E. Trott u. Wiss. Mitarb.
Di 14-16 — Konferenzraum der Klinik, Geb. 601, Raum 408
- Einführung in die Diagnostik neuropsychiatrisch auffälliger Kinder und Jugendlicher [2-std.]
G.-E. Trott u. Wiss. Mitarb.
Fr 11-13 — Konferenzraum der Klinik, Geb. 601, Raum 408
- Kinder- und jugendpsychiatrische Forensik und Fragen der Begutachtung [2-std.]
G.-E. Trott u. Wiss. Mitarb.
14-tägl.: Z n. V. — Konferenzraum der Klinik, Geb. 601, Raum 408
- Einführung in die Psychopathologie des Entwicklungsalters [2-std.]
G.-E. Trott u. Wiss. Mitarb.
14-tägl.: Z n. V. — Konferenzraum der Klinik, Geb. 601, Raum 408
- Klinische Fallkonferenz [1-std.]
G.-E. Trott u. Wiss. Mitarb.
Mi 11-12 — Konferenzraum der Klinik, Geb. 601, Raum 408
- Kolloquium für Doktoranden [1-std.]
G.-E. Trott u. Wiss. Mitarb.
Mo 13-14 — Konferenzraum der Klinik, Geb. 601, Raum 408

Psychosomatische Medizin und Psychotherapie

Unterrichtsveranstaltung mit Leistungsnachweis

- Teil I: Einführung in die Neurosenlehre und Psychosomatische Medizin (systematische Einführung in das Gesamtgebiet) [2-std.]
S. O. Hoffmann, M. Bassler, A. Eckhardt-Henn, U. T. Egle
Mo, Fr 9-10 — Hs Chirurgie
- Teil II: Praktikum diagnostisches Erstgespräch. Mehrfache Teilnahme an diagnostischen Erstgesprächen jeweils in Sechsergruppen mit Erstellung eines Protokolls
S. O. Hoffmann u. Mitarb.

Voraussetzung für den Erwerb des Scheins ist ein qualifizierter Leistungsnachweis in Form einer Klausur am Ende des Semesters und die Teilnahme an einem praktischen Teil im darauffolgenden Semester.

Wahlunterrichtsveranstaltungen

- Autogenes Training und progressive Muskelrelaxation [2-std.]
S. Stephan
Mi 18-20 — Hs Psychiatrie

- Kolloquium für Doktoranden [2-std.]
S. O. Hoffmann, U. T. Egle
14-tägl.: Mi 11.30-13 — Konferenzraum Psychosomat. Klinik
- Kindheitsbelastungen und die Entwicklung psychischer Störungen im Erwachsenenalter. Eine fachübergreifende Wahlveranstaltung für Mediziner und Psychologen [2-std.]
U. T. Egle und Wiss. Ass.
14-tägl.: Mi 17-19 — Hs Psychiatrie/Psychosomatik

Lehrveranstaltung für Hörer aller Fachbereiche

- Hypnoide Verfahren und Verhaltenstherapie in der Psychosomatik (mit Demonstration und Eigenübungen) [2-std.]
U. Stocksmeier
Fr 12.30-14 — Hs Psychiatr. und Psychosomat. Klinik

Allgemein- und Abdominalchirurgie – Unfallchirurgie – Herz-, Thorax- und Gefäßchirurgie – Kinderchirurgie – Neurochirurgie – Neurochirurgische Pathophysiologie

Unterrichtsveranstaltungen mit Leistungsnachweisen

- Chirurgisches Blockpraktikum (I und II, AO-II/2 AO-II/3) [10 Tage, ganztägig]
T. Böttger, J. Degreif, M. Dahm, U. Hake, W.-D. v. Issendorff, E. Mayer, M. Runkel, R. Schubert, K. Ungersböck, W. Wahl, S. Walgenbach
Mo-Fr 7.30-16 Kernzeit — auf allen Stationen der Chirurg. Kliniken, s. Aushang
- Chirurgische Poliklinik für Zahnmediziner (BO) [1-std.]
E. Hancke, J. Degreif, M. Runkel, M. Stahlshmidt
Do 12-13 — KR Chirurg. Klinik
- Allgemeine Chirurgie für Zahnmediziner [1-std.]
T. Böttger, A. Heintz, R. Loth, W. Wahl
Mi 11-12 — KR Chirurg. Klinik

Dringend empfohlene Veranstaltungen

- Chirurgie I (AO-II/1) [3-std.]
T. Junginger
Mo-Mi 8-9 — Hs Chirurg. Klinik im Sommersemester
- Chirurgie II (AO-II/2) [3-std.]
T. Junginger
Mo-Mi 8-9 — Hs Chirurg. Klinik im Wintersemester
- Herz-Thorax- u. Gefäßchirurgie [1-std.]
H. Oelert, M. Dahm, U. Hake, E. Mayer, F. X. Schmid, W. Schmiedt
Mi 10-11 — Hs Chirurgie im Wintersemester
- Unfallchirurgie (AO-II/1) [2-std.]
P. M. Rommens
Mo, Mi 13-14 — Hs Chirurg. Klinik
- Chirurgie der Arterien [1-std.]
H. Oelert
Fr 13-14 — SR HTG-Chirurgie
- Allgemeine Gefäßchirurgie [1-std.]
T. Böttger
Fr 12-13 — Hs Chirurg. Klinik

- Chirurgisches Videoseminar [1-std.]
T. Böttger, M. Dahm, J. Degreif, U. Hake, A. Heintz, W. Kurock, W.-D. v. Issendorff, M. Runkel, R. Schubert, D. Voth, W. Wahl, S. Walgenbach
Do 13-14 — Hs Chirurg. Klinik
- Chirurgische Poliklinik [2-std.]
J. Degreif, H. Krieg, M. Runkel, S. Walgenbach
Mo, Do 12-13 — Hs Chirurg. Klinik
- Systematik der Gefäßchirurgie [1-std.]
H. Oelert, M. Dahm, U. Hake, W. Schmiedt u. Wiss. Ass.
Mo 14-15 — SR HTG
- Herzchirurgie – Systematik der angeborenen u. erworbenen Herzfehler [1-std.]
H. Oelert, M. Dahm, U. Hake, E. Mayer, F. X. Schmid u. Wiss. Ass.
Mo 13-14 — SR HTG
- Klinisch-chirurgisches Seminar (AO-III) [2-std.]
T. Böttger, J. Degreif, W.-D. v. Issendorff, J. Koltai, W. Kurock, M. Runkel, R. Schubert, D. Voth, W. Wahl, S. Walgenbach u. Wiss. Mitarb.
Mi 13-15 — KoR Chirurgie, 9. Stock, R 9.216
- Die Chirurgie der Schädelbasis aus neurochirurgischer Sicht [1-std.]
M. Bettag
Z. n. V. — KoR Neurochirurgische Klinik telefonische Vereinbarung: 17-68 04
- Neurochirurgische Klinik I/III [1-std.]
A. Perneczky, M. Bettag, R. Schubert
Fr 8-9 — Hs Chirurg. Klinik
- Spezielle Neurochirurgie mit Neurotraumatologie (AO-II/3) [1-std.]
R. Schubert u. Wiss. Mitarb.
Z. n. V. — Zi. 2.216
- Allgemeine und spezielle Kinderchirurgie (AO-II/3) [2-std.]
S. Hofmann v. Kap-Herr, I. Koltai, G. Pistor, K. Stosseck, A. Würfel
Do 10-12 — GrHs Chirurg. Klinik (über 2 Semester)

Wahlunterrichtsveranstaltungen

- Begutachtung chirurgischer Erkrankungen [2-std.]
G. Richter
Mi 16 s. t.-18 — KoR Chirurgie, 9. Stock, R 9.216, (nur im Sommersemester)
- Unfallchirurgische Visite (II/3) [1-std.]
J. Degreif, W.-D. v. Issendorff, W. Kurock, M. Runkel u. Wiss. Ass.
Do 16-17 — UCC 3
- Notfälle in der Chirurgie [2-std.]
G. P. Dzieniszewski, G. Gamstätter, K. Tittel
14-tägl.: Di 17-19 — KoR Chirurgie, 9. Stock, R 9.216
- Chirurgisches Kolloquium für Examenskandidaten [2-std.]
H. Menke, H.-D. Schmidt, H.-D. Strube
14-tägl.: Sa 10-12 — KR Chirurg. Klinik
- Plastische und Wiederherstellende Chirurgie [2-std.]
H. Menke
14-tägl.: Fr 16-18 — Ks Chirurgie, 9. O.G.
- Kinderchirurgische Visite [1-std.]
S. Hofmann von Kap-Herr u. Wiss. Ass.
Do 17-18 — Stat. A.
- Handchirurgie [2-std.]
J. Degreif u. Wiss. Mitarb.
Fr 10-11.30
- Technik der konservativen Behandlung von Extremitätenverletzungen, Demonstrationen und praktische Übungen (Verbände, Gipsverb., Extensionen) [1-std.]
W. Kurock u. Wiss. Mitarb.
Z. u. O. n. V.
- Kolloquium für Doktoranden [1-std.]
J. Degreif, W.-D. v. Issendorf, W. Kurock, M. Runkel u. Wiss. Ass.
Z. n. V. — UCC 3
- Praktikum »Moderne Osteosyntheseverfahren« [2-std.]
W.-D. v. Issendorff u. Wiss. Ass.
Do 14 s. t.-15.45 — UC Seminarraum
- Neurochirurgische Operationen
A. Perneczky, M. Bettag
Z. n. V. — OP Neurochirurg. Klinik
- Neurochirurgische Behandlung der Hirnnervenläsionen
G. Meinig
14-tägl.: Z. n. V. — Zi. 2.216
- Neurochirurgie und Traumatologie der Wirbelsäule [1-std.]
T. Wallenfang, G. Meinig
Di 17-18 O. n. V. — Zi. 2.216
- Pathophysiologie und Chirurgie cerebrovaskulärer Erkrankungen
K. Ungersböck
Z. u. O. s. Aushang Neurochirurg. Klinik
Anmeldung: Fr. Schmidtberger, Tel. 17-20 39
- Monitoring in der Neurochirurgie [1-std.]
W. Wagner u. Wiss. Mitarb.
Z. u. O. n. V.
- Interdisziplinäres Kolloquium »Die dysrhythmischen Fehlbildungen« [1-tägig]
D. Voth, B. Reitter u. a. Dozenten
Z. u. O. s. Aushang
Anmeldung: Frau Best, Tel. 17-71 42
- Systematik, biologische und pathologische Besonderheiten der intrakraniellen Geschwülste aus neurochirurgischer Sicht [1-std.]
D. Voth
Mo 16-17 — Zi. 2.216
- Die poliklinischen Untersuchungen in der Neurochirurgie [1-std.]
R. Schubert
Z. n. V. — Zi. 2.216
- Diagnostik bei peripheren Nervenläsionen [1-std.]
A. Perneczky u. Wiss. Ass.
Z. n. V. — Zi. 2.216
- Neurobiologisches Kolloquium [2-std.]
H. C. Hopf, H. Goebel, A. Perneczky, O. Kempfski, R.-D. Treede, D. Voth, T. Wallenfang
Z. n. V. — Hs Hautklinik
- Klinisch orientierte Neuro-Pathophysiologie (Kolloq. f. fortgeschr. Sem.) [1-std.]
O. Kempfski, T. Wallenfang u. Wiss. Ass.
Z. u. O. n. V.
- Seminar experimentelle Medizin
N. N.
Di 17 — O. Kempfski-Geb. 505, 2. OG, Zi. 2.216
- Klinische Neurochirurgie [2-std.]
G. Busch, U. Haase
Z. n. V. (Tel. (0 23 81) 6 81-15 00)
Zi. 2.216
- Stereotaxie und funktionelle Neurochirurgie [1-std.]
P. Grunert
Z. n. V. — Zi. 2.216, s. Aushang
Anmeldung Frau Schmidtberger,
Tel. 17-20 39

- Interdisziplinäres Kolloquium zum Thema »Hirnfunktion« [2-std.]
P. Grunert
Do 16-18 — R 2.216, Geb 505
- Aspekte Neurochirurgischer Schmerztherapie ab 5. Klin. Semester [1-std.]
K. Dei-Anang
Z. u. O. n. V.
Anmeldung unter Tel. 838-105
- Methoden der Datenerfassung in der neurochirurgischen Forschung [1-std.]
O. Kempfski
Z. u. O. n. V.
- Anleitung zur experimentellen Arbeit in der neurochirurgischen Forschung [ganztägig]
O. Kempfski, T. Wallenfang
Z. n. V. — Inst. für Neurochirurgische Pathophysiologie, Bau 505, UG
- Aktuelle unfallchirurgische Aspekte
K. Wenda
Mo 14 s. t. — Hs der Horst-Schmidt-Kliniken, Ludwig-Erhard-Straße 100, Wiesbaden, Tel. (06 11) 43-20 87
- Unfallchirurgische klinische Visite [1-std.]
P. Kirschner
Di 17-18 — St.-Vincenz- und Elisabeth-Krankenhaus, Mainz
- Einübung in herzchirurgische Operationsmethoden, Praktikum für Studierende höherer Semester [ganztägig]
H. Oelert, M. Dahm, U. Hake E. Mayer
Fr — OP-Saal, Station C 5 A
Anmeldung im Sekretariat
- Kinderherzchirurgie (Seminar für alle Semester) [2-std.]
H. Oelert und F. X. Schmid
14-tägl.: Di 17-19 — SR HTG
- Herzchirurgische Visite [1-std.]
H. Oelert u. Wiss. Ass.
Fr 13-14 — Stat. 403/1. OG
- Herzchirurgische Grundlagen [1-std.]
U. Hake
Mi 11-12 — SR HTG
- Ausgewählte Themen der Kardiovaskularchirurgie
S. Iversen
Z. u. O. s. Aushang HTG
- Seminar: Einführung in das herzchirurgische Praktikum [2-std.]
S. Iversen
14 tägl.: Mi 18-20 — SR HTG, Geb. 505
- Transplantationschirurgie und spezielle Chirurgie von Leber, Gallenwegen und Pankreas [1-std.]
G. Otto u. wiss. Mitarb.
Z. u. O. n. V.
- Spezielle Probleme im unfallchirurgischen Krankengut
J. Ahlers
Z. u. O. n. V.

BUCHER
LEHMANN'S
FACHBUCHHANDLUNG

Binger Straße 18
55122 Mainz

Software

CD-ROMs

Öffnungszeiten:

Mo. - Fr. 9.00 - 19.00 Uhr

Sa. 10.00 - 14.00 Uhr

Telefon: 061 31/37 12 12

Fax: 061 31/37 32 63

E-mail: mainz@lehmanns.de

Urologie

Unterrichtsveranstaltung mit Leistungsnachweis

- Praktikum der Urologie (ÄAppO) [8-std.]
R. Bürger, M. Fisch, H. Haas, M. Hohenfellner, R. Hohenfellner, G. Hutschenreiter, G. Jacobi, P. Walz
Fr 13 s. t.-17, Sa 8 s. t.-12
Anmeldung Kliniksekretariat E 137

BEGLEITENDE VORLESUNG

- Einführung zum urologischen Praktikum VIII (mit MC-Fragen) [1-std.]
J. W. Thüroff
Do 8-9 — Hs Chirurg. Klinik

Wahlunterrichtsveranstaltungen

- Urologisches Kolloquium mit Röntgendemonstration [3-std.]
J. W. Thüroff, M. Fisch
Mo, Di, Do 16-17 — O. n. V., Rö-DR der Urolog. Klinik
- Urologische Tumorsprechstunde [1-std.]
M. Fisch u. wiss. Mitarb.
Do 8-9 n. b. V. — Urologische Poliklinik
- Andrologische Sprechstunde [2-std.]
M. Hohenfellner u. Wiss. Mitarb.
Fr 9-11 — Urologische Klinik
beschränkte Teilnehmerzahl

- Einführung in die urologische Sonographie [1-std.]
M. Fisch u. wiss. Mitarb.
Z. u. O. n. V.
- Anleitung zum wiss. Arbeiten [2-std.]
M. Fisch, M. Hohenfellner u. Wiss. Mitarb.
Z. u. O. n. V.
- Seminar: Urologie in der täglichen Praxis [4-std.]
H. Haas
Z. u. O. n. V.
- Ringvorlesung: Urologische Notfälle in Klinik und Praxis [3-std./Monat]
K. F. Klippel, L. Ivancevic, F. Orestano
Fr — Seminarraum Urolog. Klinik
Terminvereinbarung: Tel. (051 41) 72 14 51
- Praktische Einführung in die Urologie [1-wöchig]
K. F. Klippel
Terminvereinbarung: Tel. (051 41) 72 14 51
- Demonstration von typischen urologischen Krankheitsbildern [2-std.]
L. Ivancevic
Terminvereinbarung: Tel. 23 10 01
- Einführung in die Andrologie [1-std.]
R. Bürger
Z. u. O. s. Aushang

Geburtshilfe und Frauenkrankheiten

Unterrichtsveranstaltungen mit Leistungsnachweisen

- Praktikum der Frauenheilkunde (ÄAppO)
- Teil A: Basisvorlesung Geburtshilfe [1-std.]
P. Brockerhoff
Mi 11-12 — Hs Frauenklinik
für Studenten des II/2. Studienabschn.
- Teil A: Basisvorlesung Gynäkologie [1-std.]
W. Weikel
Mi 12-13 — Hs Frauenklinik
für Studenten des II/2. Studienabschn.
- Teil B: Seminar mit Demonstrationen [4-std.]
P. G. Knapstein
Di-Fr 8-9 — Hs Frauenklinik

- für Studenten des II/3. Studienabschn.
- Teil C, in 3 Gruppen;
Gruppe I: Ganztagspraktikum in kl. Gruppen [3-tägig]
P. Brockerhoff u. wiss. Ass.
Mo, Do 8 s. t. — Frauenklinik, Treffpunkt UFK, Zi 00541; für Studenten des II/4. Studienabschnittes, Voraussetzung: Teilnahmenachweis Teil A und B
Gruppe II: Halbtagspraktikum in kleinen Gruppen [5-tägig]
L. Heilmann
Mo 8 — Treffpunkt: Stadt Krankenhaus Rüsselsheim; für Studenten des II/4. Studienabschnittes, Voraussetzung: Teilnahmenachweis Teil A und B

Gruppe III: Ganztagspraktikum in kleinen Gruppen [3-tägig]

R. Schuhmann

Do 8 — Treffpunkt: Stadtkrankenhaus Worms; für Studenten des II/4. Studienabschnittes, Voraussetzung: Teilnahmenachweis Teil A und B

Dringend empfohlene Unterrichtsveranstaltungen

BEGLEITENDE VORLESUNGEN

- Geburtshilflicher Operationskurs [2-std.]
R. Herzog
Mo 17-19 — Hs Frauenklinik
- Seminar gynäkologische Urologie [2-std.]
F. Casper, E. Petri
14-tägl.: Do 9-11 — Hs Frauenklinik
- Endokrinologie in der Geburtshilfe und Gynäkologie [1-std.]
G. Hoffmann, F. Peters
Fr 11-12 — Frauenklinik
- Gynäkologische Präventivdiagnostik mit praktischen Übungen [2-std.]
K. Meinen, H. Breinl
14-tägl.: Mi 16-18, O. n. V. — Hs Frauenklinik
- Minimal invasive endoskopische Chirurgie in der Gynäkologie (Seminar mit praktischen Übungen und Video-Demonstration) [2-std.]
K. Meinen u. Wiss. Mitarb.
14-tägl.: Mi 16-18, O. n. V. — Hs Frauenklinik
- Differentialdiagnostik in Gynäkologie und Geburtshilfe [2-std.]
T. Beck
Do 14-16 — Hs Frauenklinik

Wahlunterrichtsveranstaltungen

- Gynäkologische Urologie [1-std.]
F. Casper, E. Petri
Z. u. O. n. V.
- Anleitung zum wiss. Arbeiten [6-std.]
P. Brockerhoff
Z. n. V.
- Praktische Übungen in der Experimentellen Endokrinologie (Rezeptor-Kurs) [ganztägig]
K. Pollow
einwöchiger Blockkurs, begrenzte Teilnehmerzahl, Anmeldung erforderlich
- Seminar über biochemische Mechanismen endokrinologischer Probleme [2-std.]
K. Pollow mit Ass.
Z. u. O. n. V.
- Einführung in die biochemischen und molekularbiologischen Grundlagen der Endokrinologie [1-std.]
K. Pollow mit Ass.
Z. u. O. n. V.
- Anleitung zum wiss. Arbeiten [6-std.]
K. Pollow mit Ass.
Z. u. O. n. V.
- Nichtinvasive und invasive pränatale Diagnostik
E. Merz, H. Loch u. Wiss. Mitarb.
14-tägl.: Mi 13 — HS Frauenklinik
- Zytometrische Prognosefaktoren gynäkologischer Karziome [1-std.]
R. Herzog u. Wiss. Mitarb.
Z. u. O. n. V.
- Diagnostische Verfahren in Gynäkologie und Geburtshilfe [2-std.]
T. Hitschold, E. Weiss
Di 15s. t.-16.30 ganzjährig oder n. V. — HSK-Städt. Kliniken Wiesbaden, Hs EG

04

Augenheilkunde

Pflichtlehveranstaltungen

- Kursus der allgemeinen klinischen Untersuchungen in dem nicht-operativen und operativen Stoffgebiet, kursbegleitende Pflichtvorlesung für alle Teilnehmer der Kurse A-C (Spiegelkurs) [1-std.]
N. Pfeiffer, P. R. Preussner mit Ass.
Mo 8-9 — Hs Innere Medizin
- Kurs A
N. Pfeiffer mit Ass.
Mo 15.30-17 — Hs Augenklinik
- Kurs B
N. Pfeiffer mit Ass.
Di 15.30-17 — Hs Augenklinik
- Kurs C
N. Pfeiffer mit Ass.
Fr 15.30-17 — Hs Augenklinik
- Praktikum der Augenheilkunde [2-std.]
N. Pfeiffer, D. Olbert
Mo 12-13, Do 15-16 — Hs Pathologie

- Kursus der allgemeinen klinischen Untersuchungen in dem nicht-operativen und operativen Stoffgebiet [1-std.]
N. Pfeiffer mit Ass.
Di 15-16 — Augenklinik

Dringend empfohlene Lehrveranstaltungen

- Mikrochirurgie der Augenvorderabschnitte und der Augenanhangsgebilde [4-std.]
N. Pfeiffer, D. Olbert
Mo, Fr 8-12 — OP Augenklinik

- Mikrochirurgie des Glaskörpers und der Netzhaut [4-std.]
N. Pfeiffer u. Ass.
Mo, Mi, Do 8-12 — OP Augenklinik
- Klinisch-ophthalmologische Visite [1-std.]
N. Pfeiffer, D. Olbert u. Ass.
Do 14-15 — Augenklinik, Station IV

Wahlunterrichtsveranstaltung

- Anleitung zum wissenschaftlichen Arbeiten [1-std.]
N. Pfeiffer
Mi 16-17 — Augenklinik Raum 114

Hals-Nasen-Ohren-Heilkunde und Phoniatrie/Pädaudiologie

Unterrichtsveranstaltungen mit Leistungsnachweisen

- Kursus der allgemeinen klinischen Untersuchungen im nichtoperativen und operativen Stoffgebiet (HNO-Spiegelkurs) [1-std.]
- Kurs A/B
J. Maurer u. Mitarb.
Mo 14.s.t.-15 — HNO-Klinik, KR
beschränkte Teilnehmerzahl I/1
- Kurs C/D
J. Maurer u. Mitarb.
Fr 13.30-14.30 — HNO-Klinik, KR
beschränkte Teilnehmerzahl I/1
- Praktikum der Hals-Nasen-Ohren-Heilkunde, Kopf- und Halschirurgie, einschl. Hör-, Stimm- und Sprachstörungen II/3 [2-std.]
*W. Mann, M. Heinemann, D. Collo,
W. Draf, J. Maurer, H. Mika, H. Jung,
F. Nagel, K. Ritter, J.-M. Theisen,
J. Theissing, A. Keilmann,
H. J. Welkoborsky u. Mitarb.*
Di 13s. t.-14.30

Dringend empfohlene Unterrichtsveranstaltungen

VORBEREITENDE VORLESUNGEN

- Klinik und Poliklinik der Hals-Nasen-Ohren-Heilkunde [2-std.]
W. Mann, J. Maurer, H.-J. Welkoborsky u. Mitarb.
Di, Do 10-11 — Hs HNO-Klinik
- Phoniatrie: Stimm-, Sprech- und Sprachstörungen [2-std.]
M. Heinemann u. Mitarb.
Z. n. V. — Hs HNO-Klinik

- Pädaudiologie: Diagnostik, Therapie und Rehabilitation von Hörstörungen im Kindesalter [2-std.]
M. Heinemann u. Mitarb.
Z. n. V. — Hs HNO-Klinik
- Phoniatrie-pädaudiologische Poliklinik (Übungen) [10-std.]
M. Heinemann u. Mitarb.
Z. n. V. — Hs HNO-Klinik
- Hals-Nasen-Ohren-Heilkunde für Zahnmediziner [1-std.]
W. Mann u. Mitarb.
Mi 13-14

Wahlunterrichtsveranstaltungen

- Klinische Visite [1-std.]
W. Mann, J. Maurer, u. Mitarb.
Mo-Fr 7.45-8.30 — HNO-Klinik, Stat. VI, Kinder
- Klinische Fallvorstellung [1-std.]
W. Mann u. Mitarb.
Mo 17 s. t.-17.45 — Hs HNO-Klinik
- Röntgenkolleg [2-std.]
W. Mann, M. Thelen, P. Stoeter
Mi 14. s. t.-15.30
- Endoskopie und Intubationstechnik sowie Tracheotomie (Kurs mit praktischen Übungen) [2-std.]
W. Mann u. Mitarb.
Z. n. V. — Hs HNO-Klinik
- Anleitung zum selbständigen wissenschaftlichen Arbeiten [1-std.]
J. Maurer
Z. u. O. n. V.

- Anleitung zum selbständigen wissenschaftlichen Arbeiten [1-std.]
M. Heinemann u. Mitarb.
Z. n. V.
- Elektrophysiologische Diagnostik zentralnervöser Prozesse [1-std.]
R. Maier, L. Lippert
Z. u. O. n. V.
- Interdisziplinäres Kolloquium »Die dysrhythmischen Fehlbildungen« [1-tägig]
D. Voth, B. Reitter u. a. Dozenten
Z. u. O. s. Aushang
Anmeldung: Frau Best, Tel. 17-71 42

Neurologie

Unterrichtsveranstaltungen mit Leistungsnachweisen

- Praktikum der Neurologie
- Teil A, I, 2 [2-std.]
W. Nix u. Wiss. Mitarb.
14-tägl.: Mo, Di u. Do 13.30-15
Gruppeneinteilung und Ort s. Aushang Poliklinik, NSK I
- Teil B, II, 1, (Neurologische Klinik für BO) [2-std.]
H. C. Hopf, B. Tettenborn, F. Thömke u. Wiss. Mitarb.
Mo 10-11, Mi 9-10 — Hs Chirurg. Klinik
- Teil C, II, 2, [2-std.]
R. Besser, H. C. Hopf, B. Tettenborn, F. Thömke u. Wiss. Mitarb.
14-tägl.: Mo, Di u. Do 13.30-15; Gruppeneinteilung und Ort s. Aushang Poliklinik, NSK I, Voraussetzung: Teilnahme an Teil A und B

Dringend empfohlene Unterrichtsveranstaltung

VORBEREITENDE VORLESUNG

- Pathophysiologie und Klinische Symptomatologie [2-std.]
Dozenten s. Innere Medizin
Mo, Mi 8-9 — Hs Med. Klinik

Wahlunterrichtsveranstaltungen

- Neurobiolog. Kolloquium [2-std.]
H. C. Hopf, O. Benkert, A. Pernecky, W. Nix, O. Kempfski, H. L. Haas
14-tägl.: Mi 17-19 — Hs Hautklinik
s. spezielles Programm: Aushang NSK I
- Neurophysiologische Diagnostik (Myographie, Neurographie) [2-std.]
W. Nix
Mi 14-16 — Neurolog. Klinik NSK, Zi 10
- Neurootologisches und Neuroophthalmologisches Seminar [1-std.]
R. Thümler
Z. u. O. n. V.
- Evozierte Potentiale in der Neurologischen Diagnostik [2-std.]
K. Lowitzsch
14-tägl.: Di 15 s.t-16.30 — O. n. V
- Epileptologie mit Fall- und EEG-Vorstellung [1-std.]
F. Thömke u. Wiss. Mitarb.
Mi 14-15 — NSK, 7. Stock, R 728
- Neurologische Notfälle [1-std.]
W. Nix
Z. u. O. n. V.
- Zerebrale Gefäßdiagnostik mit Fallvorstellung [1-std.]
B. Tettenborn
Mo 14-15 — NSK, 1. Stock, Zi 140

Orthopädie

Unterrichtsveranstaltungen mit Leistungsnachweisen

- Praktikum der Orthopädie
J. Heine, P. Eysel, C. Hopf, E. Palme, W. Menke, A. Karbowski, W. Reichel, H. Blümlein, H. W. Stauder, D. Steeger u. Wiss. Mitarb.
— SR Orthopädie
Gruppeneinteilung (ÄAppO) nach zentraler Anmeldung und nach Leistungsnachweis

Dringend empfohlene Unterrichtsveranstaltung

BEGLEITENDE VORLESUNG

- Orthopädische Klinik (BO/ÄAppO), theoretischer Teil [2-std.]
J. Heine
Di, Fr 12-13 — Hs Hautklinik

Wahlunterrichtsveranstaltungen

- Praktische Ausbildung in der Krankenanstalt in Orthopädie [tägl.]
P. Eysel, A. Eckardt, J. Heine, C. Hopf, J. D. Rompe u. Wiss. Mitarb.
- Anleitung zum wissenschaftlichen Arbeiten [tägl.]
J. Heine, P. Eysel, C. Hopf, A. Karbowski, J. D. Rompe u. Wiss. Mitarb.

- Konservative und operative Therapie in der Rheuma-Orthopädie einschl. handorthopädischer Erkrankungen [1-std.]
P. Eysel, A. Eckardt, C. Hopf, E. Palme, J. D. Rompe u. wiss. Mitarb.
Z. u. O. n. V.
- Technische Orthopädie [1-std.]
P. Eysel, A. Eckardt, C. Hopf, E. Palme, J. D. Rompe, R. Volkert u. wiss. Mitarb.
Z. u. O. n. V. — Gebäude Techn. Orthopädie
- Konservative und operative Therapie in der Kinder-Orthopädie [1-std.]
P. Eysel, C. Hopf, E. Palme, J. D. Rompe, D. Steeger u. wiss. Mitarb.
Z. u. O. n. V.
- Sportmedizin (Ringvorlesung) [1-std.]
H. Blümlein, P. Eysel, C. Hopf, B.-K. Jüngst, H. Löllgen, W. Menke, J. D. Rompe, D. Steeger, H. Stopfkuchen u. Wiss. Mitarb.
Z. u. O. n. V.
- Biomechanische und Klinische Aspekte der Sportmedizin [1-std.]
W. Menke u. Wiss. Mitarb.
Z. u. O. n. V.
- Einführung in die klinische Biomechanik [2-std.]
J. Heine u. Wiss. Mitarb.
Z. u. O. n. V.
- Experimentelle Orthopädie [2-std.]
P. Eysel, J. D. Rompe
Do 16.15-17 — SR Orthopädie

Lehrveranstaltungen Zahn-, Mund- und Kieferheilkunde

- Einführungsveranstaltungen für Studienanfänger, Fach-, und Hochschulortwechsler
K. Brodda
Woche vor Semesterbeginn, Tag, Z. u. O. w. d. Aushang bekanntgegeben

Die Vorlesungen und Kurse für die klinischen Studierenden finden in der Klinik und Poliklinik für Zahn-, Mund- und Kieferkrankheiten, Augustusplatz 2, statt, für die vorklinischen Studierenden im Hause der Vorkliniker-Laboratorien, Universitätsgelände, Anselm-Franz-v.-Bentzel-Weg 14.

Pflichtlehrveranstaltungen

- Klinik und Poliklinik für Zahn-, Mund- und Kieferkrankheiten (für Mediziner) [1-std.]
N. Behneke, B. Willershausen-Zönnchen, W. Wagner, H. G. Serogl, A. Fesseler, B. d'Hoedt
Mo 11-12
- Klinik und Poliklinik für Zahn-, Mund- und Kieferkrankheiten (für Zahnmed.), 1., 2., 3. und 5. klin. Semester [4-std.]
W. Wagner, B. d'Hoedt
Di, Do 9-11

- Spezielle Pathologie und Pathohistologie der Zahn-, Mund- und Kieferkrankheiten, Teil II, 4., 5. klin. Semester [1-std.]
H. Müntefering, W. Wagner
Di 16-17
- Spezielle Zahn-, Mund- und Kieferchirurgie, Teil I, 2. u. 3. klin. Semester [1-std.]
W. Wagner
Mi 12 s. t.-12.45
- * * *
- Operationskurs I, 3. klin. Semester [11-std.]
B. d'Hoedt m. Ass.
Z. n. V.
s. besonderen Anschlag
- Vorlesung zum Operationskurs I, 3. klin. Semester [1-std.]
B. d'Hoedt m. Ass.
Mo 12-13
- Operationskurs II, 4. klin. Sem. [10-std.]
B. d'Hoedt m. Ass.
Mo-Fr 13.30-15.30
s. besonderen Anschlag
- Vorlesung zum Operationskurs II, 4. klin. Semester [1-std.]
B. d'Hoedt m. Ass.
Mo 12-13
- Röntgenkurs, 1. klin. Sem. [2-std.]
B. d'Hoedt, W. Wagner m. Ass.
Di 12 s. t.-14
- Klinisch-röntgenologische Differentialdiagnostik, 5. klin. Sem. [1-std.]
W. Wagner, B. d'Hoedt u. Ass.
Z. u. O. n. V.
- Operationskurs III – Klinische Mund-, Kiefer- und Gesichtschirurgie, 3. klin. Sem. [5-std.]
W. Wagner u. Ass.
Mo 8-12.30
- Zahnärztliche Implantologie (Ringvorlesung), 4.-5. klin. Sem. [1-std.]
B. d'Hoedt, N. Behneke, W. Wagner
Do 16-17

Pflichtlehrveranstaltungen

- Phantomkurs der Zahnerhaltungskunde, 1. klin. Sem. [20-std.]
B. Willershausen-Zönnchen u. Ass.
Mo-Do 13-17
- Vorlesung zum Phantomkurs der Zahnerhaltungskunde, 1. klin. Sem. [3-std.]
B. Willershausen-Zönnchen u. Ass.
Do 11-12, Fr 8-9
- Zahnerhaltungskunde I, 2. und 5. klin. Sem. [3-std.]
B. Willershausen-Zönnchen
Mo 8-10, Fr 11-12
- Kursus und Poliklinik der Zahnerhaltungskunde I, 2. klin. Sem. [18-std.]
B. Willershausen-Zönnchen
Mo-Do 13-17
- Kursus und Poliklinik der Zahnerhaltungskunde II, 5. klin. Sem. [18-std.]
B. Willershausen-Zönnchen
Mo-Fr 8-12.30
- Therapie der Parodontopathien, 2. und 5. klin. Sem. [1-std.]
B. Willershausen-Zönnchen
Fr 12-13

Dringend empfohlene Lehrveranstaltungen

- Zahnärztlich-chirurgische Propädeutik (m. prakt. Übungen), 1. kl. Sem. [2-std.]
B. d'Hoedt m. Ass.
Mi 9-11



- Kolloquium über ausgewählte Kapitel der konservierenden Zahnheilkunde, 2. klin. Sem. [1-std.]
B. Willershausen-Zönnchen u. Ass.
Mo 11-12
 - Kolloquium über ausgewählte Kapitel der konservierenden Zahnheilkunde, 5. klin. Sem. [1-std.]
B. Willershausen-Zönnchen u. Ass.
Do 8-9
 - Einführung in die Zahnheilkunde (nur für Kliniker), 1. klin. Sem. [1-std.]
B. Willershausen-Zönnchen
Mo 14-15
- ***
- Werkstoffkunde für Vorkliniker, Teil I [1-std.]
J. Kraft u. Mitarb.
Di 9-10
 - Werkstoffkunde für Vorkliniker, Teil II [2-std.]
J. Kraft u. Mitarb.
Mo 10-11, Mi 8-9
 - Technisch-propädeutischer Kursus der Zahnersatzkunde mit Demonstrationen [20-std.]
J. Kraft m. Ass.
Di, Do 8-9
Laboröffnungszeiten: Mo-Do 8-16.45, Fr 8-14
 - Phantomkurs der Zahnersatzkunde I, mit Demonstrationen [ganztägig]
J. Kraft m. Ass.
6 Wochen in der vorlesungsfreien Zeit nach dem Sommersemester
 - Phantomkurs der Zahnersatzkunde II, mit Demonstrationen [20-std.]
J. Kraft m. Ass.
Mo 11-12, Mi, Do 9-10
Laboröffnungszeiten: Mo-Do 8-16.45, Fr 8-14
- ***
- Zahnersatzkunde für Kliniker Teil I, 1. und 2. klin. Sem. [2-std.]
N. Behneke, F. Müller
Di-Do 8-9
 - Propädeutischer Kursus der klinischen Prothetik, 1. klin. Sem. [6-std.]
N. Behneke mit Ass.
Mo, Mi 13.30-16.30
 - Kursus und Poliklinik der Zahnersatzkunde I, mit klinischen Demonstrationen und Präparierübungen, 3. klin. Sem. [18-std.]
N. Behneke mit Ass.
Mo-Fr 13.30-17
 - Kursus und Poliklinik der Zahnersatzkunde II, mit klinischen Demonstrationen, 4. klin. Sem. [18-std.]
N. Behneke mit Ass.
Mo, Di, Do, Fr 8-12.30
 - Poliklinik der Zahnersatzkunde, 3. und 4. klin. Sem. [2-std.]
N. Behneke
10-12
 - Kolloquium der klinischen Prothetik, 5. klin. Sem. [1-std.]
N. Behneke mit Ass.
Z. n. V.
 - Einführung in die Okklusionslehre und Funktionsdiagnostik, mit klinischen Demonstrationen, 5. klin. Sem. [1-std.]
N. Behneke m. Ass.
Z. n. V.
- ***
- Kursus der kieferorthopädischen Technik mit Demonstrationen, 1. klin. Sem. [6-std.]
H. G. Serogl m. Ass.
Mo 8-13, Fr 9-10
 - Einführung in die Kieferorthopädie, 1. klin. Sem. [2-std.]
H. G. Serogl
Fr 9-11
 - Kieferorthopädie Teil I, 2. und 3. klin. Sem. [2-std.]
H. G. Serogl
Mo 10-11, Di 11s. t-12
 - Kursus und Poliklinik der Kieferorthopädie I, mit diagnostisch therapeutischen Übungen; 3. klin. Sem. [8-std., durchgehend]
H. G. Serogl m. Ass.
Übungen: Di 11.45-12.30, Mi 8-9
 - Kursus und Poliklinik der Kieferorthopädie II mit diagnostisch therapeutischen Übungen, 4. klin. Sem. [8-std., durchgehend]
H. G. Serogl m. Ass.
Übungen: Mi 15s. t-16.30

Dringend empfohlene Lehrveranstaltungen

- Psychologie für Zahnmediziner [1-std.]
H. G. Sergl m. Ass.
Z. n. V.
- Kieferorthopädisches Kolloquium [2-std.]
R. Endris
Z. u. O. n. V.
- Spezielle prothetische Aspekte der zahnärztlichen Implantologie [1-std.]
N. Behneke
Z. u. O. n. V.

- Gerodontologische Aspekte der zahnärztlichen Prothetik [1-std.]
F. Müller
Z. u. O. n. V.

Wahlunterrichtsveranstaltungen

- Anleitung zum selbständigen wissenschaftlichen Arbeiten [ganztägig]
H. Duschner
Z. n. V. — Verfügungsgebäude
- Oberflächenanalytische Untersuchungsmethoden in der Zahnmedizinischen Grundlagenforschung [2-std.]
H. Duschner
Z. n. V. — Verfügungsgebäude
Tel. 17-33 87

04

Akademische Lehrkrankenhäuser der Johannes Gutenberg-Universität

Die »Bundesärzteordnung« sieht nach ihrer Fassung der Bekanntmachung vom 14.10.1977 (BGBl. I, S. 1585), zuletzt geändert durch das »Gesetz zur Änderung der Bundesärzteordnung und weitere Gesetze für Heilberufe« vom 23.3.1992 (BGBl. I, S. 719), für die ärztliche Ausbildung ein Studium von mindestens sechs Jahren vor, wobei innerhalb des Studiums eine Zeit von mindestens acht, höchstens zwölf Monaten, für eine durchgehende praktische Ausbildung in Krankenanstalten zu entfallen hat. Der Bundesminister für Jugend, Familie und Gesundheit hat auf dieser Grundlage in der »Approbationsordnung für Ärzte« vom 28.10.1970 (in der Fassung der Bekanntmachung vom 14.7.1987 (BGBl. I, S. 1593) und 7. Verordnung zur Änderung der Approbationsordnung für Ärzte vom 21.12.1989) die Mindestanforderungen, die an das Studium der Medizin zu stellen sind, geregelt. Danach umfaßt die ärztliche Ausbildung ein Studium der Medizin von mindestens sechs Jahren an einer wissenschaftlichen Hochschule. Das letzte Jahr des Studiums entfällt auf eine 48wöchige zusammenhängende praktische Ausbildung in Krankenanstalten. Der »Unterricht am Krankenbett« soll in diesem Zeitraum ganztägig durchgeführt werden können. Dieses »Praktische Jahr« ist Bestandteil des Medizinstudiums in den Unterrichtskliniken. Da die Ausbildungskapazität der Universitätskliniken hierfür nicht ausreicht, ist es notwendig, andere Krankenanstalten, die perso-

nell, räumlich und ausstattungs-mäßig bestimmte Mindestanforderungen erfüllen, an der Ausbildung der Studierenden der Medizin zu beteiligen.

Die Verteilung der Medizinstudenten auf die Ausbildungsplätze für die Absolvierung des »Praktischen Jahres« im Klinikum und in den Akademischen Lehrkrankenhäusern der Johannes Gutenberg-Universität obliegt dem Ausschuß »Lehre Klinik« des Fachbereichsrats Medizin. Die Verteilung wird von diesem Ausschuß anhand der Orts- und Fachwünsche der Medizinstudenten und nach Maßgabe einer vom Fachbereichsrat Medizin erlassenen »Präferenzliste« vorgenommen.

Die Krankenanstalten nehmen auf der Grundlage der Ordnung des Fachbereichs Medizin der Johannes Gutenberg-Universität Mainz für das Studium der Medizin im Rahmen der Ärztlichen Ausbildung vom 11. Mai 1993 an der praktischen Ausbildung von Studierenden der Medizin gemäß den Bestimmungen der Approbationsordnung für Ärzte teil. Die Krankenanstalten sind berechtigt, für die Zeit der Vertragsdauer die Zusatzbezeichnung »Akademisches Lehrkrankenhaus der Johannes Gutenberg-Universität Mainz« zu führen. Die praktische Ausbildung in der Krankenanstalt gliedert sich in eine Ausbildung von je vier Monaten in Innerer Medizin und Chirurgie (Pflichtfächer) und wahlweise in einem der übrigen klinisch-praktischen Fachgebiete (Wahlpflichtfächer).

Städtische Krankenanstalten Idar-Oberstein GmbH

- Dr.-Ottmar-Kohler-Straße 2, 55743 Idar-Oberstein, Tel. (067 81) 6 60, Fax 66 19 40
- Studienleiter:
Dr. med. G. BÜHLER, Tel. 66 15 70
- Sekretariat:
Christine MUNSTEINER, Studentenbibl., Tel. 66 19 62, Sprechz. Mo-Fr 9-11
- Ärztlicher Direktor:
Dr. med. E.-A. GÖBEL, Tel. 66 11 70
- Verwaltungsdirektor:
J. WILD, Tel. 66 17 01
- Vertragsdauer: 1.10.1977 bis 30.9.1997
- Ausbildungsplätze: 32
- Dauer des Praktischen Jahres:
26.10.1998-25.09.1999

Lehrbeauftragte

PFLICHTFÄCHER:

- Chirurgie: Prof. Dr. H. RAHMER,
Dr. F. WEYAND

- Innere Medizin:
Dr. G. BÜHLER, Prof. Dr. Dr. A. A. FAUSER,
Prof. Dr. H. H. KLEIN

WAHLPFLICHTFÄCHER:

- Gynäkologie: Dr. R. GROS
- Pädiatrie: Prof. Dr. Dr. R. GALASKE
- Radiologie: Dr. W. WAGENMANN
- Urologie: Dr. J. GÜNTHER
- Neurologie: Dr. W.-H. VON ARNIM

KONSILIARFÄCHER:

- Augenheilkunde: Dr. H.-J. SCHMIDT
- Laboratoriumsmedizin: Dr. N. ADE
- Pathologie: Prof. Dr. G. GÜNTHER
- HNO-Heilkunde: Dr. H. RAULS
- Anästhesiologie: Dr. E.-A. GÖBEL
- Psychatrie: Dr. B. LAUFS

Westpfalz-Klinikum, Standort 1, Kaiserslautern

- Hellmut-Hartert-Straße 1, 67655 Kaiserslautern, Tel. (06 31) 2 03-1, Fax 2 03 17 03
- Studienleiter:
Prof. Dr. R. WAGNER, Tel. 2 03-16 67
- Sekretariat:
Simone GEIB, Tel. 2 03-17 35, Fax 2 03-15 39, Sprechzeiten: Mo-Fr 7.30-12, 8. OG W-Bau
- Ärztlicher Direktor:
Prof. Dr. K. PASCHEN, Tel. 2 03-12 56
- Geschäftsführerin:
Diana DIETRICH, Tel. 2 03-12 30
- Vertragsdauer: 1.4.1997 bis 31.3.2000
- Ausbildungsplätze: 36
- Dauer des Praktischen Jahres:
27.4.1998 bis 27.3.1999

Lehrbeauftragte

PFLICHTFÄCHER:

- Chirurgie: Prof. Dr. B. KOCH, Dr. H. RITTER,
Prof. Dr. W. SEYBOLD-EPTING
- Innere Medizin: Prof. Dr. H. LINK
- Innere Medizin II: Dr. H.-G. GLUNZ
- Innere Medizin III: Prof. Dr. F. W. ALBERT

WAHLPFLICHTFÄCHER:

- Gynäkologie: PD Dr. H.-J. VOIGT
- Pädiatrie: Prof. Dr. G. RUPPRATH
- Urologie: Prof. Dr. KOPPER

KONSILIARFÄCHER:

- Anästhesiologie: Prof. Dr. C. MADLER
- Nuklearmedizin u. Röntgendiagnostik:
Dr. W. HERBIG
- Pathologie: Prof. Dr. R. WAGNER
- Laboratoriumsmedizin: Prof. Dr. K. PASCHEN

Bundeswehrzentral Krankenhaus Koblenz

- Rübener Straße 170, 56072 Koblenz, Tel. (02 61) 28 11, Fax 28 14 01
- Chefarzt:
Generalarzt Dr. Björn MIROW, Tel. 2 81/21 00
- Studienleiter: Oberstarzt Dr.
Hartmut FALLEN, Tel. 2 81/22 05

- Sekretariat:
Eveline MATYSSEK, Sprechzeiten: Mo-Fr 8-12,
Tel. 2 81/6 08
- Leiter der Verwaltung:
Regierungsoberamtsrat Erich ADAMS, Tel.
2 81/22 00

- Vertragsdauer: 27.04.1998-27.03.1999
- Ausbildungsplätze: 14
- Dauer des Praktischen Jahres:
27.4.1998 bis 27.3.1999

Lehrbeauftragte

PFLICHTFÄCHER:

- Chirurgie: Oberstarzt Prof. Dr. J. LENZ

- Herz- und Gefäßchirurgie: Oberfeldarzt Prof. Dr. C. WEINHOLD
- Innere Medizin: Oberstarzt Dr. H. FALLEN

WAHLPFLICHTFÄCHER:

- Orthopädie: Oberstarzt Dr. D. KNAPP
- Dermatologie: Flottenarzt PD Dr. E. FRANZ

KONSILIARFACH:

- Pathologie: Oberstarzt Dr. R. SCHÄFER

Evangelisches Stift St. Martin, Koblenz

- Johannes-Müller-Straße 7, 56068 Koblenz, Tel. (02 61) 1 37-0, Fax 1 37-12 34
- Studienleiter:
Dr. med. Hans-Hermann DORMEYER, Sprechzeiten Di 16-18, Tel. (02 61) 1 37-16 43, Fax 1 37 16 88
- Sekretariat:
Gerti OED, Eleonore ZIMMER, Sprechzeiten: Di u. Fr 13-16, Zi. 207, Tel. (02 61) 1 37-16 43
- Ärztlicher Direktor:
PDDr. Friedrich KERSTING, Tel. (02 61) 1 37-16 41
- Verwaltungsdirektor:
Lutz HECHT, Tel. (02 61) 1 37-14 11/14 48, Fax 1 37 16 54
- Vertragsdauer: 1.10.1979 bis 30.9.1994 (neuer Vertrag folgt)
- Ausbildungsplätze zusammen mit Landesnervenklinik Andernach: 18

- Dauer des Praktischen Jahres:
26.10.1998-25.09.1999

Lehrbeauftragte

PFLICHTFÄCHER:

- Chirurgie: PD Dr. F. BAUMGAERTEL, PD Dr. Dr. B. PETRACIC, Prof. Dr. W. HISSEN
- Innere Medizin: Dr. H. H. DORMEYER, PD Dr. F. KERSTING

KONSILIARFÄCHER:

- Anästhesiologie: Dr. J. ELGER
- Pathologie: Prof. Dr. R. KRÜGER, Dr. E. DE LEON, Prof. Dr. W. LENZ
- Radiologie: Prof. Dr. R. HÜLSE
- Augenabteilung: Dr. D. BRAMBRING, Dr. P. SCHMITZ-VALCKENBERG

Rhein-Mosel-Fachklinik Andernach

- Vulkanstraße 58, 56626 Andernach, Tel. (026 32) 4 07-5 77, Fax 40 76 02
- Studienleiter und Ärztlicher Direktor:
Dr. med. Fritz HILGENSTOCK, Tel. 40 75 77
- Sekretariat:
Heidrun FINSTERER, Klinisches Zentrum
- Verwaltungsdirektor:
Willi WEIDENBACH, Tel. 40 73 22
- Vertragsdauer: 1.10.1979 bis 30.9.1994 (neuer Vertrag folgt)

- Ausbildungsplätze: Siehe Evangelisches Stift St. Martin, Koblenz
- Dauer des Praktischen Jahres: 26.10.1998-25.09.1999

Lehrbeauftragte

WAHLPFLICHTFÄCHER:

- Psychiatrie: Dr. ELSNER, Dr. A. KORN
- Neurologie: Dr. F. HILGENSTOCK, Dr. D. VON DER OSTEN-SACKEN

Städtisches Krankenhaus Kemperhof, Koblenz

- Koblenzer Straße 115-155, 56065 Koblenz, Tel. (02 61) 49 91, Fax 4 99- 22 00
- Studienleiter:
Prof. Dr. med. Rainer KIRCHNER, Tel. 4 99-22 52
- Sekretariat:
Marina FLÖCK, Sprechzeiten: Mo-Do 7.30-12

- und 12.30-16, Fr 7.30-14, Büro Lehrkrankenhause, Tel. 4 99-28 05
- Ärztlicher Direktor:
Prof. Dr. med. Manfred RISTER, Tel. 4 99-26 01
- Verwaltungsdirektor:
Siegmar STÖRMER, Tel. 4 99-20 01

- Vertragsdauer: 1.4.1977 bis 31.3.1997
- Ausbildungsplätze: 42
- Dauer des Praktischen Jahres: 27.4.98-27.3.99

Lehrbeauftragte

PFLICHTFÄCHER:

- Chirurgie: Prof. Dr. R. KIRCHNER, Dr. D. GUSE, Dr. U. HUTZELMANN
- Innere Medizin: Prof. Dr. T. BOZKURT, Prof. Dr. T. EISENHAUER, Dr. M. KERN, Dr. R. DE MAS

WAHLPFLICHTFÄCHER:

- Anästhesiologie: Prof. Dr. H. MÜLLER
- Gynäkologie: PD Dr. U. GETHMANN
- Pädiatrie: Prof. Dr. M. RISTER, Dr. R. FERRARI
- Urologie: Dr. L. LAMPANTE, Dr. C. CHARVALAKIS

KONSILIARFÄCHER:

- Pathologie: Dr. F. DE LEON, Prof. Dr. R. KRÜGER, Prof. Dr. W. LENZ
- Radiologie: Prof. Dr. L. V. HABIGHORST

Klinikum der Stadt Ludwigshafen GmbH

- Bremsersstraße 79, 67063 Ludwigshafen, Tel. (06 21) 5 03-0, Fax 5 03 45 76
- Studienleiter: Prof. Dr. med. Rüdiger WELT, Tel. 5 03-30 50
- Stellvertreter: Prof. Dr. med. Volker VOIGTLÄNDER, Tel. 5 03-33 50
- Sekretariat: Monika ROLLAR, Studentenhaus (Haus 3) Tel. 5 03-45 70, Sprechzeiten: Mo, Mi, Do 8-15
- Ärztlicher Direktor: Prof. Dr. Dr. Dieter SEILER, Tel. 5 03-35 50
- Geschäftsführer: Dr. V. GRAF, Tel. 5 03 20 88
- Vertragsdauer: 1.4.1984 bis 31.3.1999
- Ausbildungsplätze: 30
- Dauer des Praktischen Jahres: 27.4.98- 27.3.99

Lehrbeauftragte

PFLICHTFÄCHER:

- Chirurgie: Prof. Dr. K. SCHÖNLEBEN, Dr. H. A. MÜLLER

- Innere Medizin: PD Dr. M. UPPENKAMP, Klinik A, Prof. Dr. J. SENEGES, Klinik B, Prof. Dr. J.-F. RIEMANN, Klinik C, PD Dr. S. SCHUSTER

WAHLPFLICHTFÄCHER:

- Gynäkologie: Prof. Dr. W. D. LEHMANN
- Neurologie: Prof. Dr. K. LOWITZSCH
- Dermatologie: Prof. Dr. V. VOIGTLÄNDER

KONSILIARFÄCHER:

- Anästhesiologie: Prof. Dr. J. BOLDT
- Pathologie: Prof. Dr. M. BOHRER
- Radiologie/Röntgendiagnostik: Dr. P. WETZEL
- Laboratoriumsmedizin: Prof. Dr. Dr. D. SEILER, Prof. Dr. P. HELLSTERN
- Augenheilkunde: Prof. Dr. R. WELT
- HNO-Heilkunde: Prof. Dr. H.-G. MÜNKER
- Strahlentherapie und Nuklearmedizin: PD Dr. T. SCHNABEL
- Herzchirurgie: Prof. Dr. W. SAGGAU

St. Hildegardis-Krankenhaus, Mainz

- Hildegardstraße 2, 55131 Mainz, Tel. 14 71, Fax 14 77 53
- Studienleiter: PD Dr. med. Michael JUNG
- Sekretariat: Susanne DIETSCH, Uta SCHUKART, Sprechzeiten: Mo-Fr 8-16, Tel. 14 74 27
- Ärztlicher Direktor: Prof. Dr. med. Karl-Dieter HÖHLE
- Verwaltungsdirektor: K. G. SINSS
- Vertragsdauer: 1.4.1977 bis 1.10.2000
- Ausbildungsplätze: 16
- Dauer des Praktischen Jahres: 26.10.1998-25.09.1999

Lehrbeauftragte

PFLICHTFÄCHER:

- Chirurgie: Prof. Dr. K.-D. HÖHLE
- Innere Medizin: PD Dr. M. JUNG, PD Dr. C. KORTSIK

WAHLPFLICHTFÄCHER:

- Gynäkologie: Prof. Dr. F. PETERS

KONSILIARFÄCHER:

- Anästhesiologie: Dr. G. TRAUE
- Radiologie: Dr. L. LOCHNER

Stadtkrankenhaus Rüsselsheim am Main

- August-Bebel-Straße 59, 65428 Rüsselsheim am Main, Tel. (0 61 42) 60 31, Fax 60 33 71
- Studienleiter und Ärztlicher Direktor:
Prof. Dr. med. Hans Hartmut STELZIG, Tel. 88 15 01
- Sekretariat:
Emilie FISCHER, Sprechzeiten: Mo-Fr 12-16, Tel. 88 14 67
- Verwaltungsdirektor: Willi BURGARD, Ltd. Magistratsdirektor, Tel. 88 14 00
- Vertragsdauer: 1.10.1977 bis 30.9.1997
- Ausbildungsplätze: 36
- Dauer des Praktischen Jahres: 26.10.1998-25.09.1999

Lehrbeauftragte

PFLICHTFÄCHER:

- Chirurgie: Prof. Dr. P. KEMPF
- Innere Medizin: Prof. Dr. H. J. VON MENGDEN, Prof. Dr. M. OLBERMANN

WAHLPFLICHTFÄCHER:

- Anästhesiologie: Dr. F.-H. SCHÜTTE
- Gynäkologie: Prof. Dr. L. HEILMANN
- Pädiatrie: Prof. Dr. J. GEHLER
- Radiologie: Prof. Dr. H. H. STELZIG

KONSILIARFÄCHER:

- Augenheilkunde: Prof. Dr. P. HOCHGESAND
- Urologie: Dr. VRADELIS
- Laboratoriumsdiagnostik:
Dr. E. SCHMIDT-MARTTILA

Dr.-Horst-Schmidt-Kliniken GmbH, Klinikum der Landeshauptstadt Wiesbaden

- Ludwig-Erhard-Straße 100, 65199 Wiesbaden, Tel. (06 11) 43-0, Fax 43 26 01
- Studienleiter:
Prof. Dr. Boye WEISNER, Tel. 43 23 74, Fax 43 27 32
- Sekretariat:
Hannelore REIDL, Sprechzeiten: Mo-Fr 7.30-13, Neubau Schule, Zi. 27, Tel. (06 11) 43 28 41
- Ärztlicher Direktor:
Prof. Dr. Michael ALBANI, Tel. 43-25 54, Fax 43 25 57
- Stellv. Ärztlicher Direktor:
Prof. Dr. Boye WEISNER
- Geschäftsführer der Kliniken:
Holger STREHLAU-SCHWOLL, Tel. 43 20 75, Fax 43 27 27
- Stellvertr. Geschäftsführerin:
Ingrid STRACK, Magistratsdirektorin, Tel. 43 20 78
- Vertragsdauer: 1.4.1997 bis 31.3.2000
- Ausbildungsplätze: 56
- Dauer des Praktischen Jahres: 27.4.98-27.3.99

Lehrbeauftragte

PFLICHTFÄCHER:

- Chirurgie:
Prof. Dr. H. PETERS, PD Dr. G. GAMSTÄTTER
- Unfallchirurgie: Prof. Dr. K. WENDA
- Innere Medizin: Prof. Dr. M. SIGMUND, Dr. C. PIPER, Prof. Dr. C. ELL, PD Dr. N. FRICK-HOFEN

WAHLPFLICHTFÄCHER:

- Anästhesiologie: Prof. Dr. J. SCHMITZ
- Dermatologie: Prof. Dr. J. METZ
- Gynäkologie: Prof. Dr. P. BERLE, PD Dr. T. HITSCHOLD
- Pädiatrie: Prof. Dr. M. ALBANI
- Urologie: Prof. Dr. M. KÖLLERMANN
- Neurologie/Psychiatrie: Prof. Dr. B. WEISNER

KONSILIARFÄCHER:

- Augenheilkunde: Prof. Dr. W. LERCHE
- Pathologie: Prof. Dr. H. MÜLLER
- Radiologie: Prof. Dr. H. WEIGAND, Prof. Dr. J. SPITZ
- Mikrobiologie: Prof. Dr. H.-H. SCHASSAN

Stadtkrankenhaus Worms

- Gabriel-von-Seidl-Straße 81, 67550 Worms,
Tel. (062 41) 5 01-0, Fax 50 16 00
- Studienleiter:
Prof. Dr. med. Roland SCHUHMAN, Tel.
50 13 37, Fax 50 16 16
- Sekretariat:
Ursula BAUER, Sprechzeiten: Mo-Fr, 8-12, Zi.
029, 7. OG, Tel. 50 13 96
- Ärztlicher Direktor:
Dr. G. HERRMANN, Tel. 50 12 80
- Verwaltungsdirektor:
Friedrich HAAS, Tel. 50 12 10
- Vertragsdauer: 1.10.1977 bis 30.9.2000
- Ausbildungsplätze: 27
- Dauer des Praktischen Jahres: 26.10.1998-
25.09.1999

Lehrbeauftragte

PFLICHTFÄCHER:

- Chirurgie: Prof. Dr. H. BINDEWALD,
Prof. Dr. F. KLAPP
- Innere Medizin: Prof. Dr. P. LIMBOURG,
Prof. Dr. K. H. BECKH

WAHLPFLICHTFÄCHER:

- Gynäkologie und Geburtshilfe:
Prof. Dr. R. SCHUHMAN
- Pädiatrie: PD Dr. SKOPNIK
- Urologie: Prof. Dr. W. JELLINGHAUS
- Orthopädie: Dr. J. ORTH

KONSILIARFÄCHER:

- Anästhesiologie: Dr. G. HERRMANN
- Pathologie: Prof. Dr. V. GROULS
- Radiologie: Dr. J. ADOLPH

Krankenhaus der Barmherzigen Brüder, Trier

- Nordallee 1, 54292 Trier, Tel. (06 51) 20 80,
Fax 2 08 12 99
- Studienleiter:
Prof. Dr. med. W. H. BOESKEN, Tel. 2 08 27 21,
Fax 208 27 30
- Sekretariat:
Eva HAAS-GIELEN, Sprechzeiten: Mo-Fr 8-12
und 13.30-16, Zi. 30, Tel 2 08 12 06/12 07
- Ärztlicher Direktor:
Dr. med. A. DELLER
- Verwaltungsdirektor:
Dr. G. MERSCHBÄCHER, Tel. 2 08 12 06
- Vertragsdauer: 1.10.1977 bis 30.9.1997
- Ausbildungsplätze: 29
- Dauer des Praktischen Jahres:
26.10.1998-25.09.1999

- Innere Medizin: Prof. Dr. W. H. BOESKEN,
PD Dr. C. KÖLBEL, Dr. K. GANSTER,
Dr. E. JOCHUM, Dr. K. HAUPTMANN,
Dr. J. VOGT

WAHLPFLICHTFÄCHER:

- Augenheilkunde: Prof. Dr. H. HÜBNER
- Neurologie: Dr. B. BOHNERT
- Orthopädie: Prof. Dr. T. HOPF

KONSILIARFÄCHER:

- Anästhesiologie: Dr. A. DELLER
- Pathologie: Dr. U. UHL, Prof. Dr. E. MÄUSLE,
Dr. K. HINKELDEY
- Radiologie: Prof. Dr. H.-P. BUSCH
- Urologie: PD Dr. D. NEISIUS
- Neurochirurgie: Prof. Dr. K. FAULHAUER

Lehrbeauftragte

PFLICHTFÄCHER:

- Chirurgie: Prof. Dr. W. OETTINGER,
Dr. V. MÜLLER

Krankenanstalt Mutterhaus der Borromäerinnen, Trier

- Hausanschrift: Feldstraße 16, 54290 Trier, Tel. (06 51) 947-0, Fax 7 42 15
- Postfachanschrift: Psf. 2920, 54219 Trier
- Studienleiter:
Prof. Dr. med. Michael CLEMENS, Tel. 9 47 23 76, Fax 9 47 25 74
- Sekretariat:
Margret SCHMITT, Sprechzeiten: Mo-Do 8-16, Fr 8-14, Zi. 778, Studiengeschoß, Tel. 9 47-23 21
- Ärztlicher Direktor:
PD Dr. med. Rolf GRUBER
- Geschäftsführer:
Ralf LUNKENHEIMER, Tel. 9 47 23 29
- Vertragsdauer: 1.4.1997 bis 31.3.2000
- Ausbildungsplätze: 28
- Dauer des Praktischen Jahres: 27.4.98-27.3.99

Lehrbeauftragte

PFLICHTFÄCHER:

- Chirurgie: Prof. Dr. H. G. STRAATEN
- Kinderchirurgie: PD. Dr. R. GRUBER

- Gefäßchirurgie: Dr. med. C. DOLETSCHKE
- Innere Medizin: Prof. Dr. med. M. CLEMENS, PD Dr. D. BRACHTEL, Prof. Dr. T. H. SCHÜRMEYER

WAHLFÄCHER:

- Gynäkologie: Prof. Dr. med. J. HANKER
- HNO-Heilkunde: Dr. F. P. SCHWERTFEGER
- Kinderheilkunde: Prof. Dr. med. W. RAUH
- Radiologie/Onkologie: Dr. W. DORNOFF
- Radiologie/Diagnostik/Nuklearmedizin:
PD Dr. G. SIGMUND

KONSILIARFÄCHER:

- Anästhesiologie: Dr. Giovanni LO SARDO
- Augenheilkunde: Dr. B. ELLERHORST
- Neurologie: Dr. L. STOLZIS
- Orthopädie: Prof. Dr. med. W. MENKE
- Pathologische Anatomie:
Prof. Dr. E. MÄUSLE
- Kinder- und Jugendpsychiatrie:
PD Dr. A. MARCU

Klinikum der Johannes Gutenberg-Universität

- Langenbeckstraße 1, 55131 Mainz, Tel. 17-1, Fax 17-34 87
- Studiendekan:
Univ.-Prof. Dr. R. WANITSCHKE, Tel. 17-34 85
- Studiendekanat:
Maria-Theresia HERRMANN, Tel. 17-31 85
- Ärztlicher Direktor:
Univ.-Prof. Dr. M. THELEN, Tel. 17-73 70
- Verwaltungsdirektor:
Thomas MÜLLER-BELLINGRODT,
Tel. 17-72 01
- Ausbildungsplätze: 43
- Dauer des Praktischen Jahres:
26.10.1998-25.09.1999

Lehrbeauftragte

PFLICHTFÄCHER:

- Chirurgie:
Univ.-Prof. Dr. T. JUNGINGER, Univ.-Prof. Dr. H. OELERT, Univ.-Prof. Dr. S. HOFMANN VON KAP-HERR, Prof. Dr. P. M. ROMMENS
- Innere Medizin:
Univ.-Prof. Dr. J. MEYER, N. N., Univ.-Prof. Dr. J. BEYER, Univ.-Prof. Dr. R. BUHL, Univ.-Prof. Dr. C. HUBER

WAHLPFLICHTFÄCHER:

- Anästhesiologie: Univ.-Prof. Dr. W. DICK
- Neurologie: Univ.-Prof. Dr. H. C. HOPF
- Psychotherapie:
Univ.-Prof. Dr. S. O. HOFFMANN
- Orthopädie: Univ.-Prof. Dr. J. HEINE
- Radiologie: Univ.-Prof. Dr. M. THELEN
- Urologie: Univ.-Prof. Dr. J. THÜROFF
- Psychiatrie: Univ.-Prof. Dr. O. BENKERT
- Augenheilkunde: Univ.-Prof. Dr. N. PFEIFFER
- Dermatologie: Univ.-Prof. Dr. J. KNOP
- HNO-Heilkunde: Univ.-Prof. Dr. W. MANN

Fachbereich 11: Philosophie/Pädagogik

- Postanschrift:
Fachbereich Philosophie/Pädagogik
55099 Mainz, Fax 39-34 07
- Besucheranschrift:
Jakob-Welder-Weg 18 (Philosophicum)
- Dekan: Univ.-Prof. Dr. Erwin HUFNAGEL,
P 00-227, Tel. 39-26 16, Sprechzeiten: Mo 14-15
- Prodekan: Uni.-Prof. Dr. Jörg BÜRMAN
- Dekanat: Margit SCHÄFER-WEYAND,
P 00-223, Tel. 39-26 16/54 16,
[sweyand@goofy.zdv.uni-mainz.de],
Sprechzeiten Mo-Fr 10-12
- Frauenbeauftragte: N. N.
- Vertreterin:
N. N.

Informationen für Studierende

Studienfächer und -abschlußmöglichkeiten sowie Studien-, Prüfungs- und Promotionsordnungen

- Philosophie:
 - Magister Artium (M.A.); Doppelabschluß Magister Artium der Johannes Gutenberg-Universität Mainz und Maîtrise der Université de Bourgogne, Dijon (s. S. 107)
Die Ordnung für die Zwischenprüfung der Fachbereiche 11-16 und 23 ist im Dekanat und in P Zi. 00-924 erhältlich.
Die Ordnung für die Magisterprüfung der Fachbereiche 11-16 und 23 ist im Dekanat erhältlich.
 - Erste Staatsprüfung für das Lehramt an Gymnasien
Die Studienordnung für das Fach Philosophie (für die Studiengänge Erste Staatsprüfung für das Lehramt an Gymnasien; Magister Artium und Promotion) an der Johannes Gutenberg-Universität Mainz ist in P Zi. 00-924 erhältlich.
Die Landesverordnung über die Erste Staatsprüfung für das Lehramt an Gymnasien ist im Buchhandel erhältlich.
 - Prüfungsamt: s. S. 72
 - Promotion (Dr. phil.), die keine Abschlußprüfung voraussetzt
Die Promotionsordnung der Fachbereiche 11-16 und 23 ist im Dekanat erhältlich.
- Pädagogik:
 - Diplom (Dipl.-Päd.)
Die Ordnung für die Diplomprüfung in Erziehungswissenschaft an der Johannes Gutenberg-Universität ist im Päd. Institut erhältlich.
 - Magister Artium (M.A.)
Die Ordnungen der Fachbereiche 11-16 und 23 für die Zwischenprüfung und die Magisterprüfung sind im Dekanat erhältlich.
 - Erste Staatsprüfung für das Lehramt an Gymnasien (Erziehungswissenschaftliches Begleitstudium)
Die Landesverordnung über die Erste Staats-

prüfung für das Lehramt an Gymnasien ist im Buchhandel erhältlich und im Dekanat einsehbar (Kopiervorlage).

▪ Prüfungsamt: s. S. 72

- Promotion (Dr. phil.), die keine Abschlußprüfung voraussetzt.

Die Promotionsordnung der Fachbereiche 11-16 und 23 ist im Dekanat erhältlich.

PRÜFUNGSAUSSCHUSS PHILOSOPHIE:

Vorsitzender: Dekan des Fachbereichs,
Geschäftsstelle: Dekanat des Fachbereichs,
P Zi. 00-223, Sprechzeiten Mo-Fr 10-12

PRÜFUNGSAUSSCHUSS PÄDAGOGIK:

- Diplom
Vorsitzender: Univ.-Prof. Dr. Erhard MEUELER,
Sekretariat: Hedda KITTLER,
Geschäftsstelle: Pädagogisches Institut, SB II
03-313, Tel. 39-29 17, Sprechzeiten Mo, Mi,
Do 9-12, Mo 14-16
- Magister, Promotion
s. Prüfungsausschuß Philosophie

Einführungsveranstaltungen für Studienanfänger, Fach- und Hochschulortwechsler

- Philosophie:
Donnerstag, 22. Oktober 1998, 11-13, P 11
- Integriertes Studienprogramm Magister/Maîtrise:
Donnerstag, 22. Oktober 1998, 15-17, P 11
- Pädagogik:
 - Diplomstudiengang:
Dienstag, 20. Oktober 1998, 10-12, P 11
 - Magister- und Promotionsstudiengang:
Dienstag, 20. Oktober 1998, 12-14, P 11
 - Erziehungswissenschaftliches Begleitstudium für Lehramtsstudiengänge:
Mittwoch, 21. Oktober 1998, 18-20, P 2

Studienfachberatung

PHILOSOPHIE

Jakob-Welder-Weg 18

- in der vorlesungsfreien Zeit vom 1. bis 16. Oktober 1998: N. N., s. Aushang, die genauen Zeiten sind im Sekretariat (Tel. 39-23 88) zu erfragen.
- in der Studieneinführungswoche vom 19. bis 23. Oktober 1998: s. Aushang, die Zeiten können im Sekretariat (Tel. 39-23 88) erfragt werden.
- in der Vorlesungszeit vom 26. Oktober 1998 bis 19. Februar 1999: Dr. L. BAUMANN, Di 10-12, P Zi. 00-932
- in der vorlesungsfreien Zeit vom 22. Februar bis 31. März 1999: s. Aushang, die Zeiten können im Sekretariat (Tel. 39-23 88) erfragt werden.

PÄDAGOGIK

Colonel-Kleinmann-Weg 2, SB II

- in der vorlesungsfreien Zeit vom 1. bis 16. Oktober 1998:
 - Studiengang Diplom-Pädagogik:
 - R. MAIER, Mo, Do 9-10.30, SB II 03-321, Tel. 39-29 17;
 - B. HEUER, Mo 11.15-13, SB II 03-333, Tel. 39-29 76
 - Studiengang Lehramt an Gymnasien:
 - G. EDLICH, Mo 11.15-13, Di 10-12, SB II 03-131, Tel. 39-29 73;
 - Dr. G. HECK, Di 10-12, SB II 03-342, Tel. 39-22 91;
 - B. HEUER, Mo 11.15-13, SB II 03-333, Tel. 39-29 76;
 - Dr. E. G. RENDA, Di 12-13, SB II 03-233, Tel. 39-38 13
 - Andere Studiengänge und Pädagogik als Nebenfach: A. R. EBEL, Di 10-12, Fr 14-16, SB II 04-623, Tel. 39-22 52
- in der Studieneinführungswoche vom 19. bis 23. Oktober 1998: Beratungsplan s. Aushang
- in der Vorlesungszeit vom 26. Oktober 1998 bis 19. Februar 1999:
 - Studiengang Diplom-Pädagogik:
 - R. MAIER, Mo, Do 9-10.30, SB II 03-321, Tel. 39-29 17;
 - B. HEUER, Mo 11.15-13, SB II 03-333, Tel. 39-29 76
 - Studienrichtung Sozialpädagogik:
 - Dr. G. SANDER, Do 11-12, SB II 03-431, Tel. 39-32 49
 - Kindergartenpädagogik:
 - A. R. EBEL, Di 10-12, SB II 04-623, Tel. 39-22 52

- Studienrichtung Erwachsenenbildung:
 - Dr. G. HECK, Di 10-12, SB II 03-342, Tel. 39-22 91
- Studienrichtung Sonderpädagogik:
 - S. HIRSCH, Mi 14-16, SB II 03-443, Tel. 39-46 36
 - S. HECKLAU-SEIBERT, Di 15-17, SB II 03-443, Tel. 39-46 36
- Studienrichtung Schule:
 - s. Studiengang Lehramt
- Studiengang Lehramt an Gymnasien:
 - G. EDLICH, Mo 11.15-13, Di 10-12, SB II 03-131, Tel. 39-29 73;
 - Dr. G. HECK, Di 10-12, SB II 03-342, Tel. 39-22 91;
 - Prof. Dr. W. HELSPER, Di 9-11, SB II 03-143, Tel. 39-48 11;
 - B. HEUER, Mo 11.15-13, SB II 03-333, Tel. 39-29 76;
 - Dr. E.-G. RENDA, Di 12-13, SB II 03-233, Tel. 39-38 13
- Andere Studiengänge und Pädagogik als Nebenfach: A. R. EBEL, Di 10-12, Fr 14-16, SB II 04-623, Tel. 39-22 52
- in der vorlesungsfreien Zeit vom 22. Februar bis 31. März 1999:
 - Studiengang Diplom-Pädagogik:
 - R. MAIER, Mo, Do 9-10.30, SB II 03-321, Tel. 39-29 17;
 - B. HEUER, Mo 11.15-13, SB II 03-333, Tel. 39-29 76
 - Studiengang Lehramt an Gymnasien:
 - G. EDLICH, Mo 11.15-13, Di 10-12, SB II 03-131, Tel. 39-29 73;
 - Dr. G. HECK, Di 10-12, SB II 03-342, Tel. 39-22 91;
 - B. HEUER, Mo 11.15-13, SB II 03-333, Tel. 39-29 76;
 - Dr. E. G. RENDA, Di 12-13, SB II 03-233, Tel. 39-38 13
 - Andere Studiengänge und Pädagogik als Nebenfach: A. R. EBEL, Di 10-12, Fr 14-16, SB II 04-623, Tel. 39-22 52

Praktikumsberatung für Studierende der Diplompädagogik

- Sandra HUTH, Zeit: siehe Aushang, SB II 03-435, Tel. 39-29 73;

Praktikums- und ERASMUS/SOKRATES-Beratung

- Iris THIMM, Zeit: siehe Aushang, SB II 03-435, Tel. 39-29 73

Vertrauensdozenten für ausländische Studierende

- Philosophie:
Dr. phil. Lutz BAUMANN,
Philosophicum, Jakob-Welder-Weg 18,
P Zi. 00-932, Tel. 39-27 92, Sprechzeiten in der
Vorlesungszeit Di 10-12 u. n. V., in der vorle-
sungsfreien Zeit gemäß Aushang u. n. V.
- Pädagogik: Univ.-Prof. Dr. phil.
Friedrich Wilhelm KRON,
SB II 02-653, Tel. 39-21 43,
Sprechzeiten Mi 15-17 u. n. V.

Kommentar zu den Lehrveranstaltungen

Der Fachschaftsrat Philosophie gibt ein kommentiertes Verzeichnis aller Lehrveranstaltungen her-

Wissenschaftliche Einrichtungen

Integrierte wissenschaftliche Einrichtungen mit eigener Leitung, ohne eigene Verwaltung.

Philosophisches Seminar

- Besucheranschrift:
Jakob-Welder-Weg 18 (Philosophicum), Fax
39-51 41
- Geschäftsführender Leiter:
Univ.-Prof. Dr. H.-M. GERLACH, Tel. 39-56 66
- Sekretariat:
Ulrike CONRATH, P Zi. 00-924, Tel. 39-23 88,
Christiane WAGNER, P Zi. 00-926, Tel. 39-56 67,
[chwagner@goofy.zdv.uni-mainz.de]
- Universitätsprofessoren:
Dr. W. BRÜNING (pensioniert),
Dr. T. BUCHHEIM, Tel. 39-32 79,
Dr. A. CESANA (Studium generale),
Tel. 39-21 41/26 60,
Dr. G. FUNKE (emeritiert), Tel. 39-56 66,
Dr. K. HOLZAMER (emeritiert),
Dr. Dr. h. c. J. KOPPER (emeritiert), Tel. 39-27 90,
Dr. H.-M. GERLACH, Tel. 39-56 66,
Dr. S. GRÄTZEL, Tel. 39-56 68,
Dr. J. REITER (beurlaubt), Tel. 39-22 64,
Vertretung: Dr. J. RAUSCHER, (Büro: N. N., Tel.
39-29 25)
Dr. T. M. SEEBOHM, Tel. 39-25 27,
Dr. K. A. SPRENGARD, (pensioniert),
Vertretung: Dr. Dr. R. ZECHER, Tel. 39-25 44
Dr. R. WISSER (pensioniert), Tel. 39-27 88
- Hochschuldozent auf Zeit:
Dr. phil. habil. J. RAUSCHER, Tel. 39-27 91

aus. Erhältlich voraussichtlich gegen Ende des Semesters im Sekretariat P Zi. 00-924.

Das Pädagogische Institut gibt ein kommentiertes Vorlesungsverzeichnis heraus. Erhältlich voraussichtlich gegen Ende des Semesters in der Institutsbibliothek, Schutzgebühr 2,- DM.

Anschrift der Fachschaften

- Philosophie:
Jakob-Welder-Weg 18
(Philosophicum, Zi. 00-214), Tel. 39-21 71
- Pädagogik:
Colonel-Kleinmann-Weg 2
(SB II 03-213), Tel. 39-49 43

- Wiss. Assistenten:
Dr. phil. K. JOISTEN, Tel. 39-27 91
Dr. phil. O. WIEGAND M. A., Tel. 39-42 19
- Wiss. Mitarbeiter:
Dr. phil. L. BAUMANN, Dr. phil. habil. B. DÖRFLINGER, J. HÜBNER M. A., D. KERSTJENS M. A., Dr. phil. R. KING, M. RUFFING M. A., D. SCHMICKING M. A., Dr. phil. A. THOMMES, M. VOLLET M. A.
- Seminarbibliothek:
Philosophisches Seminar, Philosophicum,
Erdgeschoß, R 00-818 und R 00-836;
Sylvia MEISINGER, Tel. 39-54 03; [meising@
goofy.zdv.uni-mainz.de]
Öffnungszeiten: Mo-Do 8-20, Fr 8-19
(Präsenzbibliothek)

Kant-Forschungsstelle

- Leitung: Univ.-Prof. Dr. H.-M. GERLACH
- Sekretariat:
Brigitte VOGT, SB II 00-233, Tel. 39-27 93,
Fax 39-55 93 [kant@goofy.zdv.uni-mainz.de]
- Kant-Studien-Redaktion:
Wiss. Mitarbeiter:
PD Dr. phil. habil. B. DÖRFLINGER

Deutsch-Französisches Zentrum für Blondelforschung (in Zusammenarbeit mit der Université de Bourgogne, Dijon)

- Leitung: Univ.-Prof. Dr. J. REITER
- Archiv: Raum Zi. 1
(Sprech- und Öffnungszeiten n. V.)

Dijon-Büro

- Geschäftsführung: Dr. L. BAUMANN,
Philosophisches Seminar, Jakob-Welder-Weg
18, P Zi. 00-932, Tel. 39-27 92, Fax 39-51 41,
Sprechstd. in der Vorlesungszeit: Di 10-12
- a) Integriertes Studienprogramm Magister/Maîtrise:
Gottfried SCHWITZGEBEL,
Philosophisches Seminar, P Zi. 00-936, Tel.
39-44 22, [dijon@mzdmza.zdv.uni-mainz.de],
Sprechstd. Mo 12-13, Di 14-15, Do 15-16
(speziell für Abiturienten und Studienanfänger)
- b) Erasmus-Programm Mainz/Dijon/Lausanne/
Bologna/Innsbruck:
Christiane PFÜTZNER,
Philosophisches Seminar, P Zi. 00-936,
Tel. 39-38 52, [socrates@mzdmza.zdv.uni-
mainz.de], Sprechstd. Mi 11-13, 15-16

Pädagogisches Institut

- Besucheranschrift:
Colonel-Kleinmann-Weg 2 (SB II),
Fax 39-59 95
- Kollegiale Leitung:
Geschäftsführender Leiter:
Univ.-Prof. Dr. E. MEUELER,
SB II 03-241, Tel 39-29 18
- Instituts-Sekretariat:
Monika HAMANN,
SB II 03-452, Tel. 39-25 88
- Universitätsprofessoren:
Dr. E. HEINEMANN, Tel. 39-46 37,
Dr. F. HAMBURGER, Tel. 39-29 18,
Dr. W. HELSPER, Tel. 39-48 11,
Dr. H. HETTWER (pensioniert),
Tel. 39-25 88,
Dr. E. HUFNAGEL, Tel. 39-29 74,
Dr. F. W. KRON, Tel. 39-21 43,
Dr. E. MEUELER, Tel. 39-32 45,
Dr. J. PEEGE (emeritiert), Tel. 39-29 16,
Dr. G. VELTHAUS (emeritiert), Tel. 39-25 88

Personalteil**Bedienstete der Universität****Universitätsprofessoren auf Lebenszeit**

BACH, Heinz, Dr. phil., Honorarprofessor an der Johannes Gutenberg-Universität (emeritiert), *Sonderpädagogik unter besonderer Berücksichtigung der Allgemeinen Sonderpädagogik und der Geistigbehindertenpädagogik*. Privat: Am Eselsweg 33, 55128 Mainz, Tel. 3 48 95

- Hochschuldozent:
Dr. phil. habil. C. BECK, Tel. 39-38 41
- Wiss. Assistenten:
Dr. E. BORST, Tel. 39-29 73
Dr. M. HÖFFER-MEHLMER, Tel. 39-22 91
B. STELMASZYK, Tel. 39-48 11
- Wiss. Mitarbeiter:
F. DORN, A. R. EBEL, G. EDLICH, Dr. G. HECK,
Dr. S. HECKLAU-SEIBERT, B. HEUER, S.
HIRSCH, M. JAFARI-GORZINI, R. MAIER, Dr.
E.-G. RENDA, Dr. M. RUPPERT, Dr. G. SANDER,
E. SCHMIED, Dr. H. ULLRICH, Dr. M.
WÖBCKE
- Arbeitsgruppen-Geschäftszimmer:
Brigitte JORDAN, Tel. 39-46 37,
Karin LAUENROTH, Tel. 39-29 18,
Liselotte SCHÄFER, Tel. 39-21 43,
Marlise SCHÜPFERLING, Tel. 39-29 74
- Institutsbibliothek:
Pädagogisches Institut,
Colonel-Kleinmann-Weg 2 (SB II 01-132);
Dipl.-Bibl. V. STÖCKEMANN, Tel. 39-37 97;
Öffnungszeiten: Mo-Do 9-20, Fr 9-18, Sa 9-13;
Präsenzbibliothek; Wochenendausleihe möglich.
- Lernzentrum des Pädagogischen Instituts:
SB II 03-523
Koordination: Dr. H. ULLRICH,
Öffnungszeiten in der Vorlesungszeit:
Mo-Fr 10-16

HOCHSCHULDIDAKTIK

- Besucheranschrift:
Colonel-Kleinmann-Weg 2
(SB II 02-153/156), Fax 39-38 93
- Univ.-Prof.:
Dr. J. BÜRMAN, Tel. 39-59 94/38 94
- Wiss. Mitarbeiter: G. EDLICH
- Sekretariat: N. N., Tel. 39-59 94/38 94

BERG, Karl-Heinz, Dr. phil. (emeritiert), *Sonderpädagogik unter besonderer Berücksichtigung der Lernbehindertenpädagogik und der Sprachbehindertenpädagogik*. Privat: Uhlandstr. 1, 67435 Neustadt/W.

BRÜNING, Walther, Dr. phil. (pensioniert), *Philosophie*

- BUCHHEIM, Thomas, Dr. phil., *Philosophie*, P Zi. 00-507, Tel. 39-32 79, [buchheim@goofy.zdv.uni-mainz.de], Sprechstd. Di 15-16. Privat: Weidmannstr. 35, 55131 Mainz, Tel. 8 27 47
- BÜRMAN, Jörg, Dr. phil., *Hochschuldidaktik*, SB II 02-156, Tel. 39-59 94/38 94, Sprechstd. n. V. Privat: Rochusstraße 30, 55116 Mainz, Tel. 22 77 05
- CESANA, Andreas, Dr. phil., *Philosophie*, Leiter d. Studium generale, Tel. 39-26 60/56 60, [cesana@mail.uni-mainz.de], Sprechstd. n. V. Privat: Göttemannstr. 2c, 55130 Mainz, Tel. 83 54 15
- EICHBERGER-KIENER, Irene, Dr. phil., Dipl.-Psych. (pensioniert), *Sonderpädagogik unter besonderer Berücksichtigung der Verhaltensbehindertenpädagogik u. d. sonderpädagog. Psychologie*. Privat: Kapellenstraße 95, 65193 Wiesbaden, Tel. (06 11) 52 09 77
- FUNKE, Gerhard, Dr. phil., Honorarprofessor an der Universität Lima (emeritiert), *Philosophie*, P Zi. 00-916, Tel. 39-56 66. Privat: Viktoriastraße 5, 76646 Bruchsal, Tel. (0 72 51) 27 86
- GERLACH, Hans-Martin, Dr. phil., *Philosophie*, P Zi. 00-916, Tel. 39-56 66, Sprechstd. Mi 13-14. Privat: Erlenstr. 2a, 04105 Leipzig, Tel. (03 41) 5 90 31 08 u. Rosmerthastr. 27, 55126 Mainz
- GRÄTZEL, Stephan, Dr. phil., *Philosophie*, P Zi. 5, Tel. 39-56 68, Sprechstd. Di 16-17. Privat: Gartenstr. 43, 67582 Mettenheim, Tel. (0 62 42) 6 09 87
- HAMBURGER, Franz, Dr. phil., M. A., *Pädagogik*, SB II 03-242, Tel. 39-29 18, Sprechstd. Do 10-12. Privat: Am Stiftswingert 15, 55131 Mainz, Tel. 8 27 83
- HEINEMANN, Evelyn, Dr. phil., Dipl.-Psych., Dipl.-Päd., Sonderschullehrerin, *Allgemeine Sonderpädagogik*, SB II 03-453, Tel. 39-46 37, Sprechstd. Do 12-14. Privat: Günthersburgallee 84, 60389 Frankfurt/Main, Tel. (0 69) 45 15 73
- HELSPER, Werner, Dr. phil., *Pädagogik*, SB II 03-143, Tel. 39-48 11, Sprechstd. Di 9-11.30. Privat: Ludwig-Nauth-Str. 17, 55128 Mainz
- HETTWER, Hubertus, Dr. phil. (pensioniert), *Pädagogik*. Privat: Frölingsstr. 53, 61348 Bad Homburg
- HOLZAMER, Karl, Dr. phil. (Intendant des Zweiten Deutschen Fernsehens a. D.), (emeritiert), *Philosophie, Psychologie, Pädagogik*. Privat: Friedrich-Schneider-Straße 32, 55131 Mainz
- HUFNAGEL, Erwin, Dr. phil., M. A., *Erziehungswissenschaft*, SB II 03-241, Tel. 39-29 74, Sprechstd. Mi 12-13. Privat: Am Sonnenhang 6, 56179 Vallendar, Tel. (02 61) 6 97 93
- KOPPER, Joachim, Dr. phil., Dr. h. c. (emeritiert), *Philosophie*, P Zi. 00-912, Tel. 39-27 90, Sprechstd. n. V. Privat: Stahlbergstraße 7, 55131 Mainz, Tel. 5 26 63
- KRON, Friedrich Wilhelm, Dr. phil., *Pädagogik*, SB II 04-653, Tel. 39-21 43, Sprechstd. Mi 15-17 u. n. V. Privat: Am Linsenberg 21, 55131 Mainz, Tel. 22 54 68
- MEUELER, Erhard, Dr. theol. et phil. habil., *Erwachsenenbildung*, SB II 03-341, Tel. 39-32 45, Sprechstd. Mo 14-16. Privat: Unterdorf 78, 64823 Groß Umstadt/Raibach, Tel. (0 60 78) 57 72
- PEEGE, Joachim, Dr. rer. pol., Dipl.-Kaufmann, Dipl.-Handelslehrer (emeritiert), *Pädagogik*, Tel. 39-27 16. Privat: Weidmannstraße 23, 55131 Mainz, Tel. 8 26 45
- REITER, Josef, Dr. phil. (beurlaubt), *Philosophie*, Tel. 39-22 64. Privat: Auf dem Krahl 2, 55120 Mainz, Tel. 68 48 43
- SEEBOHM, Thomas M., Dr. phil., *Philosophie*, P Zi. 00-515, Tel. 39-25 27, [seebohm@goofy.zdv.uni-mainz.de], Sprechstd. Mo 13-14, Mi 13-14. Privat: Germanenstraße 12, 53175 Bonn, Tel. (02 28) 37 33 59
- SPRENGARD, Karl Anton, Dr. phil., (pensioniert), *Philosophie*, P Zi. 00-506, Tel. 39-27 89, Sprechstd. s. Aushang u. n. V. Privat: Mühlalstraße 17, 55126 Mainz, Tel. 4 02 02
- VELTHAUS, Gerhard, Dr. phil. (emeritiert), *Pädagogik*, SB II 03-452, Tel. 39-25 88, Sprechstd. Mo 17-18. Privat: Ulmenstraße 24, 55126 Mainz, Tel. 47 18 42
- WESTRICH, Edmund, Dr. phil., Dipl.-Psych. (emeritiert), *Sprachbehindertenpädagogik*. Privat: Göttemannstraße 46, 55131 Mainz, Tel. 8 26 62
- WISSER, Richard, Dr. phil. (pensioniert), *Philosophie*, P Zi. 00-508, Tel. 39-27 88, Sprechstd. Di 10-12 (14-tägig, s. Aushang). Privat: Lutherring 29, 67547 Worms, Tel. (0 62 41) 2 48 03

Vertretung von Professuren

- RAUSCHER, Josef, PD Dr. phil., Philosophisches Seminar, P Zi. 00-514, Tel. 39-27 91, Sprechstd. Do 10-12. Privat: Sertoriusring 303, 55126 Mainz, Tel. 47 39 21
- ZECHER, Reinhard, PD Dr. Dr. phil., Wiss. Ang., Philosophisches Seminar, P Zi 00-914, Tel. 39-25 44, Sprechstd. Mi 16-17 Privat: Am Flurgraben 3, 65747 Bischofsheim, Tel. (0 61 44) 4 26 49

Hochschuldozent

BECK, Christian, PD, Dr. phil. habil. Dipl.-Päd., *Pädagogik*, Pädagogisches Institut, SB II 04-633, Tel. 39-38 41, Sprechstd. Di 14-15. Privat: Erlengrund 7, 55286 Wörrstadt, Tel. (0 67 32) 33 78

Habilterter Bediensteter

DÖRFLINGER, Bernd, PD Dr. phil. habil., Akad. Oberrat, Philosophisches Seminar, Kant-Studien-Redaktion, SB II 00-231, Tel. 39-55 23, [kant@goofy.zdv.uni-mainz.de], Sprechstd. Di 17-18. Privat: Mohrengasse 18, 55232 Alzey, Tel. (0 67 31) 9 76 51

Wissenschaftliche Assistenten

BORST, Eva, Dr. phil., Pädagogisches Institut, SB II 03-331, Tel. 39-29 73, Sprechstd. Mi 15-16. Privat: Michael-Müller-Ring 33, 55128 Mainz, Tel 3 59 08

HÖFFER-MEHLMER, Markus, Dr. phil., Dipl.-Sozialpäd. (FH), Dipl.-Päd., Tel. 39-22 91, Pädagogisches Institut, SB II 03-342, Sprechstd. Di 10-12. Privat: Stahlbergstr. 28, 55131 Mainz, Tel. 5 23 93

JOISTEN, Karen, Dr. phil., Philosophisches Seminar, P Zi. 00-514, Tel. 39-27 91, Sprechstd. Di 12-13

STELMASZYK, Bernhard, Pädagogisches Institut, SB II 03-151, Tel. 39-48 11, Sprechstd. Mo 16-17. Privat: Stiftmühlenbrink 21, 45134 Essen, Tel. (02 01) 44 47 84

WIEGAND, Olav, Dr. phil., M. A., Philosophisches Seminar, P Zi 00-517, Tel. 39-42 19, [owiegand@goofy.zdv.uni-mainz.de], Sprechstd. Di 14-15. Privat: Linsenbergring 10, 65439 Weilbach, Tel. (0 61 45) 99 03 45

Wissenschaftliche Mitarbeiter

BADAWIA, Tarek, M. A., Pädagogisches Institut, SB II 04-631, Tel. 39-55 45, Sprechstd. Mi 12-14. Privat: Schillstr. 68, 55131 Mainz

BAUMANN, Lutz, Dr. phil., Akad. Oberrat, Philosophisches Seminar, P Zi. 00-932, Tel. 39-27 92, [baumann@vzdmzb.zdv.uni-mainz.de], Sprechstd. Di 10-12. Privat: Uwe-Beyer-Str. 76, 55128 Mainz, Tel. 36 53 00

BERNHARD, Armin, Dr. phil. habil., Dipl.-Päd., Pädagogisches Institut. Privat: Stefansstr. 1, 55116 Mainz, Tel. 22 31 04

DORN, Fred, Dipl.-Sozialwirt, Psychodramaleiter, Pädagogisches Institut, SB II 03-331, Tel. 39-

59 93, Sprechstd. Di 15-16. Privat: Flotowstr. 26, 64287 Darmstadt, Tel. (0 61 51) 71 92 79

EBEL, Axel Rüdiger, M. A., Wiss. Ang., Pädagogisches Institut, SB II 04-623, Tel. 39-22 52, Sprechstd. Di 10-12, Fr 14-16. Privat: Katzenberg 171, 55126 Mainz, Tel. 47 39 94

EDLICH, Günter, Akad. Direktor, *Hochschuldidaktik*, Pädagogisches Institut, Tel. 39-59 94, Sprechstd. Mo 11-13 (SB II 03-131) Di 10-12 (SB II 03-131). Privat: Ludwig-Schwamb-Straße 10, 55126 Mainz, Tel. 4 05 06

HECK, Gerhard, Dr. phil., Akad. Direktor, Pädagogisches Institut, SB II 03-342, Tel. 39-22 91, Sprechstd. Di 10-12. Privat: Am Rathaus 10, 55116 Mainz, Tel. 22 75 15

HECKLAU-SEIBERT, Sabine, Dr. phil., M. A., Pädagogisches Institut, SB II 03-443, Tel. 39-46 36, Sprechstd. Di 15-17. Privat: Waldgartenstr. 52, 65428 Rüsselsheim, Tel. (0 61 42) 3 28 42

HEUER, Bernhard, Dipl.-Soz., M. A., Akad. Direktor, Pädagogisches Institut, SB II 03-333, Tel. 39-29 76, Sprechstd. Mo 11.15-13. Privat: Lilienweg 18, 55126 Mainz, Tel. 47 32 73

HIRSCH, Stephan, Dipl.-Päd., Pädagogisches Institut, SB II 03-443, Tel. 39-46 36, Sprechstd. Mi 14-16. Privat: Hölderlinstr. 4, 55131 Mainz, Tel. 5 21 53

HÜBNER, Johannes, M. A., Philosophisches Seminar. Privat: Elvirastraße 14, 80636 München, Tel. (0 89) 1 29 15 17

IDEL, Till-Sebastian, Dipl. Päd., Päd. Institut, Forum I, R 02-103, Tel. 39 32 15, Sprechstd. Do 12-13. Priv. Eichendorffweg 3, 55595 Hargesheim, Tel. (06 71) 3 58 75

JAFARI-GORZINI, Mehdi, M. A., Pädagogisches Institut, SB II 03-331, Tel. 39-59 93, Sprechstd. Mi 10-12. Privat: Südring 66, 55128 Mainz, Tel. 36 34 86

KERSTJENS, Dominic M. A., Wiss. Ang., Philosophisches Seminar, P Zi 00-918, Tel. 39-43 01, Sprechstd. Di 14-15. Privat: Weidmannstr. 12, 55131 Mainz, Tel. 83 37 82

KING, Richard, Dr., Wiss. Ang., Philosophisches Seminar, P Zi 00-918, Tel. 39-43 01, Sprechstd. Do 15.30-16.30. Privat: Am Gonsenheimer Spieß 10, 55122 Mainz

MAIER, Roland, Akad. Direktor, Pädagogisches Institut, SB II 03-321, Tel. 39-29 17, Sprechstd. Mo, Do 9-10.30. Privat: Karthause 13, 55270 Klein-Winternheim, Tel. (0 61 36) 8 77 83

MAUL, Bärbel, M. A., Pädagogisches Institut, SB II 04-643, Tel. 39-27 16. Privat: Pankratiusstr. 26, 55118 Mainz, Tel. 61 62 33

- RENDA, Ernst-Georg, Dr. phil., Dipl.-Päd., Akad. Direktor, Pädagogisches Institut, SB II 03-233, Tel. 39-38 13, [renda@mail.uni-mainz.de], Sprechstd. Di 12-13. Privat: Am Damsberg 12, 55130 Mainz
- ROCK, Kerstin, Dipl.-Päd., Wiss. Mitarbeiterin, Pädagogisches Institut, Tel. 39-46 36, Sprechstd. Mi 10-12. Privat: Forsterstr. 42, 55118 Mainz, Tel. 60 47 87
- RUFFING, Margit, M. A., Wiss. Ang., Philosophisches Seminar, Tel. 39-27 93. Privat: Lilienstr. 6, 65207 Wiesbaden, Tel. (0 61 27) 41 88
- RUPPERT, Matthias, Dr. phil., Wiss. Mitarbeiter, Pädagogisches Institut, SB II 03-133, Tel. 39-29 75, Sprechstd. Mi 13-14. Privat: Hans-Böckler-Str. 7a, 55128 Mainz
- SANDER, Günther, Dr. rer. soc., Dipl.-Päd., Wiss. Ang., Pädagogisches Institut, SB II 03-431, Tel. 39-32 49, Sprechstd. Do 11-12. Privat: Bahnhofstraße 11, 55276 Oppenheim, Tel. (0 61 33) 44 76
- SCHMICKING, Daniel M. A., Wiss. Ang., Philosophisches Seminar, P Zi 00-517, Tel. 39-42 19, Sprechstd. Mi 13-14 u. n. V. Privat: Michael-Müller-Ring 30a, 55128 Mainz, Tel. 36 26 72
- SCHMIED, Ewa, Dipl.-Päd., Wiss. Ang., Pädagogisches Institut, SB II 04-651, Tel. 39-55 45, Sprechstd. Do 10-12. Privat: Rochusstraße 8, 55116 Mainz
- SCHWITZGEBEL, Gottfried, Wiss. Ang., Philosophisches Seminar, P Zi 00-936, Tel. 39-44 22, Sprechstd. Di 10.15-11. Privat: Wallaustr. 24, 55118 Mainz, Tel. 63 81 19
- THOMMES, Armin, Dr. phil., Wiss. Ang., Philosophisches Seminar, P Zi. 00-926, Tel. 39-56 67, Sprechstd. Mi 10-11. Privat: Rheingoldstr. 38, 55430 Oberwesel-Urbar, Tel. (0 67 41) 28 49
- ULLRICH, Heiner, Dr. phil., Akad. Direktor, Pädagogisches Institut, SB II 03-454, Tel. 39-55 46, Sprechstd. Di 10-11.30. Privat: Lion-Feuchtwanger-Straße 67, 55129 Mainz, Tel. 50 41 41
- VOLLET, Matthias, M. A., Wiss. Ang., Philosophisches Seminar, P Zi. 00-918, Tel. 39-43 01, [vollet@goofy.zdv.uni-mainz.de], Sprechstd. Mo 15-16. Privat: An der Oberpforte 1, 55128 Mainz, Tel. 36 23 02
- WÖBCKE, Manfred, Dr. phil., Dipl.-Psych., Dipl.-Päd., Realschullehrer, Akad. Oberrat, Pädagogisches Institut, SB II 03-223, Tel. 39-29 75, Sprechstd. Mo 9-12. Privat: Scharfensteiner Str. 9, 65399 Kiedrich, Tel. (0 61 23) 6 31 25

Nichtbedienstete Lehrkräfte und Lehrbeauftragte

Nichtbedienstete Privatdozenten

- BÖHMER, Maria, Dr. phil., MdB, *Pädagogik*, Tel. (02 28) 1 61, Deutscher Bundestag, 53133 Bonn. Privat: Lion-Feuchtwanger-Str. 33, 55129 Mainz, Tel. 50 41 15
- HOLZBRECHER, Alfred, Dr. phil., *Schule*. Privat: Bismarckstr. 5, 53842 Troisdorf, Tel. (0 22 41) 8 26 54
- KOSSLER, Matthias, Dr. phil., *Philosophie*, Sprechstd. Mi 10-11 u. n. V., Tel. 39-42 19, P Zi. 00-517. Privat: Waldstr. 15, 55124 Mainz
- PATT, Walter, Dr. phil., *Philosophie*, P Zi 00-916, Sprechstd. n V. Privat: Leibnizstraße 2a, App. 56, 55118 Mainz
- BECK, Günter, Dipl.-Päd., *außerschulische Jugendbildung*. Privat: Benjamin-Franklin-Str. 18, 55122 Mainz, Tel. 38 32 21
- BENDER-NICKEL, Andrea, Dipl.-Päd., *Altenarbeit*. Privat: An der Schmalbach 33, 65307 Bad Schwalbach
- BENTNER, Ariane, Dr. phil., *Sozialpädagogik*. Privat: Pallaswiesenstr. 38, 64213 Darmstadt, Tel. (0 61 51) 27 23 06
- BERGMILLER, Iris, Dipl.-Soz., *Volkshochschule*, Tel. (0 61 42) 60 04 02. Privat: Metzstraße 6, 60487 Frankfurt/Main, Tel. (0 61 42) 60 04 02
- BÖHM, Maria, Dr. phil., *Pädagogik*. Privat: Vogelsbergstr. 16, 60316 Frankfurt/Main, Tel. (0 69) 44 91 61

Lehrbeauftragte

- ACKERMANN, Karl-Ernst, Prof. Dr., *Sonderpädagogik*. Privat: Steinackerstr. 85, 53797 Lohmar-Donrath
- BARTHEL-RÖSING, Marita, *Sonderpädagogik*. Privat: Gartenstraße 11, 60594 Frankfurt/Main
- BAUM, Detlef, Prof. Dr. phil., *Sozialpolitik, Sozialadministration*, Tel. (02 61) 95 28-0, Fachhochschule Koblenz, Fachbereich Sozialpädagogik, Finkenherd 4, 56075 Koblenz
- CHRIST, Rainer, M. A., *Erwachsenenbildung*. Privat: Josefstr. 37, 55118 Mainz, Tel. 67 46 25
- ENDRES, Ute, *Sonderpädagogik*. Privat: Morschstraße 36, 55129 Mainz
- ERMERT, Johann August, Dr. med., *Kinderheilkunde*. Privat: Cranachweg 10, 55127 Mainz
- FELKER, Sabine, *Sonderpädagogik*. Privat: Fritz-Ohlof-Str. 6, 55122 Mainz
- FRIETSCH, R., Prof. Dr., *Recht für DiplompädagogenInnen*. Privat: Südring 275, 55128 Mainz, Tel. 36 64 57

- HÄUSSLING, Ansgar, Prof. Dr. (Universität Koblenz-Landau), Philosophisches Seminar, P Zi. 00-523, Tel. 39-22 64, Sprechstd. Di 9.30-10 u. 12-13. Privat: Am Burgenring 52, 76855 Annweiler, Tel. (0 63 46) 72 71
- HAFEMANN, Helmut, Dipl.-Päd., *Friedenspädagogik*. Privat: Freiherr-von-Stein-Straße 5, 55593 Rüdesheim
- HÖLZEL, Sven, Dipl.-Psych., *Erziehungsberatung*. Privat: Schöne Aussicht 46, 65510 Idstein, Tel. (0 61 26) 61 83
- HOFFMANN, Burkhard, Studienrat, *Didaktik der Philosophie*. Privat: Ignazgäßchen 3, 55116 Mainz, Tel. 23 06 38
- HUMMRICH, Merle, *Sozialpädagogik*. Privat: Uwe-Beyer-Str. 77, 55128 Mainz, Tel. 33 82 80
- KEILMANN, Annerose, PD Dr. med., *Sonderpädagogik*, Klinik für Kommunikationsstörungen, Langenbeckstr. 1, 55101 Mainz
- JAFARI-GORZINI, Mehdi M. A. Privat: Südring 66, 55128 Mainz, Tel. 36 34 86
- KIRSTEN-SCHMIDT, Hans-Peter, Schule: Martin-Buber-Gesamtschule, W.-Seipp-Straße, 64521 Groß-Gerau, Tel. (0 61 52) 98 11 0 (dienstlich), (0 61 52) 8 25 23 (privat)
- KOCZOR, Martin M. A., ISM, Am Taubertsberg 4, 55122 Mainz, Tel. 32 84 88
- KOHL, Hanne, Dipl.-Päd., *Erwachsenenbildung, Supervision*, Tel. 28 94 45 7. Privat: Südstraße 14, 55257 Budenheim, Tel. (0 61 39) 21 68
- KOPPER-REIFENBERG, Kath. FH Mainz, Saarstr. 2
- KRASS, Michael, Rechtsanwalt, *Recht Parcuss*tr. 8, 55116 Mainz, Tel. 23 18 11. Privat: Rosenweg 10, 55130 Mainz
- KRETSCHMER, Ingo, Dr. phil., Dipl.-Psych., M. A., *Sonderpädagogik*. Privat: Am Grimmen 24, 65343 Eltville, Tel. (0 61 23) 33 49
- KRICK, Roland, Dipl.-Päd., *Sozialpädagogik*. Privat: Bahnhofstraße 2a, 55116 Mainz, Tel. 5 14 99
- KROKER, Eduard, Dr. phil., Dr. jur. utr., Prof. an der Philosophisch-Theol. Hochschule Königstein, Honorarprof. an der Univ. Frankfurt, *Philosophie*. Privat: B.-Kindermann-Str. 5, 61462 Königstein/Taunus, Tel. (0 61 74) 2 28 83
- KRUG, Peter, Dr., Dipl.-Soz.-wirt, Min. Dir., *Erwachsenenbildung*, Ministerium für Wissenschaft u. Weiterbildung, Mittlere Bleiche 61, 55116 Mainz
- KUNTZE, Gerhard, M. A., *Forschungsmethoden*. Privat: Ludwigsburger Str. 4, 55122 Mainz, Tel. 38 16 00
- KUNZE, Roland, Dipl.-Psych., *Jugendstrafvollzug*. Privat: Grüner Weg 20, 61231 Bad Nauheim
- LENHART, Christian, Dr., Dipl.-Päd., *Empirie*. Privat: Werderstraße, 55118 Mainz, Tel. 63 27 56
- LIEGERER, Andreas, *Sonderpädagogik*. Privat: Kästrich 2b, 55116 Mainz
- LIPPS, Anne, Dipl.-Päd., Privat: Hezengässle 5, 72411 Bodelshausen, Tel. (0 74 71) 7 33 07
- MÜHL, Martin, Dr. phil., *Philosophie*. Privat: Gundelhardstr. 8, 65719 Hofheim a. T., Tel. (0 61 92) 18 36
- NEUBAUER, Franz, Dr. phil., *Philosophie*. Privat: Friedrichsstraße 54, 55124 Mainz, Tel. 47 33 00
- PETERS, Jan, E., Dr. phil., *Erwachsenenbildung*. Privat: Moselstr. 43, 55262 Heidesheim, Tel. (0 61 32) 5 72 53
- PILLER, Gereon, Dr. phil., Dipl.-Theol., M.A. *Philosophie*. Privat: Deuerlingerstr. 6, 93164 Kleinenzenberg Gde. Laaber, Tel. (0 94 98) 28 40
- RAUSCH, Christian, Dipl.-Päd., *Drogenhilfe*. Privat: Am Kühborn 4, 55129 Mainz
- RECH, Andreas, *Schule*. Wiesbadener Str. 8, 65199 Wiesbaden, Tel. (06 11) 9 41 03 56
- RECH, Hildegunde, *Jugendbildung*, Amt für soziale Arbeit, Dotzheimer Straße 97, 65197 Wiesbaden, Tel. (06 11) 31 35 30
- REIFENBERG, Peter, Dr. theol., *Philosophie*, Erbacher Hof, Grebenstraße 24-26, 55116 Mainz, Tel. 25 75 22
- ROGGENHOFER, Johannes, Dr. phil., *Philosophie*. Privat: Ulmenstr. 7, 55126 Mainz, Tel. 47 96 74
- SCHLECHTRIEMEN, Petra, Dipl.-Päd., *Sozialpädagogik*. Privat: Jahnstr. 44, 55124 Mainz, Tel. 46 71 05 (privat), 4 42 38 (dienstlich)
- SCHRODIN, Christine, *Schule*. Privat: Elsa-Brandström-Straße 25, 55124 Mainz
- SCHULZEN, Petra, Dipl.-Päd., *Familienberatung*. Privat: Rathausstraße 2, 65346 Eltville-Erbach
- SEITZ, Willi, Prof. Dr. phil., Dipl.-Psych., *Verhaltensbehindertenpädagogik und Psychologie der Behinderten*. Privat: Am Parkfeld 2c, 65203 Wiesbaden, Tel. (06 11) 6 28 44
- SOFOS, Alivisios, Dr. phil., *Interkulturelle Erziehung*. Privat: Gartenfeldstr. 20, 55118 Mainz, Tel. 67 35 08
- STUMPF, Fritz, Sonderschullehrer, *Geistig- und Körperbehindertenpädagogik*. Privat: Neugasse 41, 55234 Albig, Tel. (0 67 31) 4 13 42
- TÖNGES, Hans-Josef, Dipl.-Päd., *Sozialpädagogische Methoden*, Tel. (06 51) 70 51. Privat: Schönbornstr. 7, 55116 Mainz, Tel. 22 24 78
- VALERIUS, Dorothea, *Sonderpädagogik*. Privat: An der Kastilport 1, 54295 Trier
- VOGT, Walter, Oberstudiendirektor, a. D., *Philosophie*. Privat: Am Gonsenheimer Spieß 18, 55122 Mainz, Tel. 38 12 49

WAUBERT DE PUISEAU, Rosemi, *Schule*. Privat:
Welschstr. 14, 55131 Mainz, Tel. 5 42 57
WOLF, Eberhard, Dipl.-Päd., *Erwachsenenbil-*
dung. Privat: Bahnhofstr. 16, 55296 Gau-Bi-
schofsheim, Tel. (0 61 35) 29 18

WOLTER, Otto, Dipl.-Päd., *Sozialpädagogik*. Pri-
vat: Am Zollstock 1, 55444 Seibersbach, Tel.
(0 61 35) 86 77
WÜRKERT, Barbara, Dipl.-Psych., *Sonderpäd-*
agogik. Privat: Gehanweg 20, 55128 Ingelheim

Lehrveranstaltungen

Fachbereichsübergreifende hochschuldidaktische Lehrveranstaltungen: Siehe Nr. 250 ff.

Hinweis: Die für die Fort- und Weiterbildung von Lehrkräften geeigneten Lehrveranstaltungen sind mit (L) gekennzeichnet.

Philosophie

- Einführungsveranstaltung für Studienanfänger, Fach- und Hochschulortwechsler
L. Baumann
Do, 22. Oktober 1998, 11-13 — P 11
 - Integriertes Studienprogramm (Magister/Maîtrise):
Einführungsveranstaltung für Studienanfänger
L. Baumann, N. N.
Do, 22. Oktober 1998, 15-17 — P 11
Eventuelle Änderungen sind dem Schwarzen Brett des Philosophischen Seminars zu entnehmen.
- Vorlesungen**
- 001 Stationen und Paradigmen der antiken Philosophie (mit begleitenden Tutorien) (L) [2-std.]
T. Buchheim
Di 16-18 — P 13
 - 002 Einführung in die klassische griechische Staatsphilosophie (mit begleitenden Tutorien) (L) [1-std.]
W. Patt
Do 16-17 — P 10
 - 003 Kants Einleitungen in die Kritik der Urteilskraft (L) [2-std.]
B. Dörflinger
Fr 8.30-10 — P 102
 - 004 Philosophie der Romantik [2-std.]
K. A. Sprengard
Mi 10-12 (1. Treffen)
Beginn und Ort s. Aushang
 - 005 Hegel: Ausgewählte Kapitel der »Enzyklopädie« (L) [2-std.]
J. Kopper
Di 16-17 — P 4
Mi 16-17 — P 5
 - 006 Ethik im deutschen Idealismus. Das Problem »Gewissen« (L) [2-std.]
K. Bal
Z. u. O. n. V.
 - 007 Ästhetik des Deutschen Idealismus (L) [2-std.]
M. Kofler
Do 10s.t.-11.30 — P 104
 - 008 John Stuart Mill: Kausalität und Induktion (L) [2-std.]
T. M. Seebohm
Mi 10-12 — P 12
 - 009 Philosophie zwischen Existenz und Umgreifenden. Karl Jaspers' philosophischer Werdegang (mit begleitenden Tutorien) (L) [2-std.]
H.-M. Gerlach
Mi 16.30-18 — P 10
 - 010 Philosophie der Technik (mit begleitenden Tutorien) (L) [2-std.]
R. Zecher
Mi 9.30-11 — P 10
 - 011 Philosophische Anthropologie (L) [3-std.]
J. Rauscher
Mo 9-10 — P 13
Mi 10-12 — P 11
 - 012 Kulturphilosophie im 20. Jahrhundert (L) [1-std.]
S. Grätzel
Di 10-11 — P 4
 - 013 Ästhetische Grenzüberschreitungen: Die Vielfalt der Künste und die Idee des Gesamtkunstwerks (L) [2-std.]
J. Zimmermann
Mo 14-16 — P 1

Übungen

In allen Übungen können auch Proseminarscheine erworben werden.

- 014 Philosophie anhand klassischer lateinischer Texte (L) [2-std.]
W. Vogt
Mo 8.30-10 — P 201
- 015 Lektürekurs zur Vorlesung Philosophische Anthropologie (L) [1-std.]
J. Rauscher
Z. u. O. n. V.
- 016 Einführung in die Problematik der »Cognitive Sciences« (L) [2-std.]
O. Wiegand
Di 8.30-10 — P 106
- 017 Hume, An Enquiry Concerning Human Understanding (L) [2-std.]
L. Baumann
Di 8.30-10 — P 12
- 018 Einführung in die Didaktik der Philosophie (L) [2-std.]
B. Hoffmann, S. Krützfeld
14.30-18 — P 15
Die Veranstaltung soll in vier Blöcken stattfinden. Geplant sind drei Freitagnachmittage sowie ein Samstag. Das erste Treffen findet statt am Fr 6.11.98 statt. Die weiteren Treffen werden außerhalb der Uni stattfinden. Die Termine werden in Absprache mit den TeilnehmerInnen festgelegt.

Proseminare

In allen Proseminaren können auch Übungsscheine erworben werden.

- 018a Einführung in das Studium der Philosophie für Studienanfänger/innen (Haupt- und Nebenfach) (mit begleitenden Tutorien) (L) [2-std.]
N. N.
Z. u. O. n. b. A.
- 019 Von der Grenzenlosigkeit der Lust (Platons Philebos) (L) [2-std.]
T. Buchheim
Di 10-12 — Forum 6, R 01-624 (FB 01)
- 020 Aristoteles über Leben und Tod (mit begleitenden Tutorien) (L) [2-std.]
R. King
Do 17-19 — P 102
- 021 Erkenntnistheorie bei Thomas von Aquin (L) [2-std.]
J. Rauscher
Do 8.30-10 — P 12

- 022 Zur Entwicklung des neuzeitlichen Wissenschaftsbegriffes: Die Anfänge des wissenschaftlichen Denkens in der Antike (L) [2-std.]
A. Häußling
Di 13 s. t.-14.30 — P 15
- 023 Klassische Texte zur Ethik und Ökonomie. Thomas Hobbes, John Locke, Adam Smith u.a. (L)
P. Steinfeld
Di 8.30-10 — P 102
- 024 E. B. de Coudillac: Abhandlung über die Entdeckungen (L) [2-std.]
D. Schmicking
Mo 11.30-13 — P 103
- 025 Lessings Aufklärungsphilosophie oder Gespräche für Freimaurer (L) [2-std.]
H.-M. Gerlach
Di 17 s. t.-18.30 — P 207
- 026 Kants Philosophie der Medizin (L) [2-std.]
W. Euler
Fr 13-15 — P 109a
- 027 Religion und Staat nach Fichte (anhand von »Die Grundzüge des gegenwärtigen Zeitalters«) (L) [2-std.]
L. Baumann
Do 8.30-10 — P 7
- 028 Ludwig Feuerbachs Fundmentalanthropologie – der in Natur, Gott und Gattung geborgene Mensch (L) [2-std.]
R. Zecher
Do 13 s. t.-14.30 — P 103
- 028a Sören Kierkegaard: Der Begriff Angst (L) [2-std.]
G. Schwitzgebel
Di 8.30-10 — P 201
- 029 Der Humanismus von Marx und Engels als Einführung in den Marxismus (L) [2-std.]
F. Neubauer
Mo 17-19 — P 15
- 030 Jules Lachelier (1832-1918) Psychologie und Metaphysik (L) [2-std.]
P. Reifenberg
Mi 8.30-10 — P 201
- 031 Edmund Husserl: Die Krisis der europäischen Wissenschaften und die transzendente Phänomenologie (L) [2-std.]
K. Joisten
Fr 10-12 — P 103
- 032 Schelers materiale Wertehtik (L) [2-std.]
G. Piller
Mo 15 s. t.-16.30 — P 109a

- 033 »Die Würde des Menschen – zwischen Grundwert und Gemeinplatz« (L) [2-std.]
J. Roggenhofer
Mo 18-20 — P 11
- 034 Texte zum Pragmatismus (L) [2-std.]
H. G. Callaway
Mo 14 s. t.-15.30 — P 15
- 035 Einführende Texte zur Sprechakttheorie (J. L. Austin und J. R. Searle) (L) [2-std.]
D. Schmicking
Mo 16.30-18 — P 103
- 036 Einführung in die Wissenschaftstheorie (vorzugsweise) der empirischen Wissenschaften (L) [2-std.]
A. Häußling
Di 10 s. t.-11.30 — P 12
- 037 Theorien der Intersubjektivität (L) [2-std.]
M. Mühl
Di 16-18 — P 7
- 038 Die Begriffe »synthetisch/analytisch«, »a priori/a posteriori« bei Kant und der analytischen Philosophie [2-std.]
D. Kerstjens
Di 18 s. t.-19.30 — P 15
- 039 Wirtschaftsethik (L) [2-std.]
M. Vollet
Mo 12 s. t.-13.30 — PR 00-518
1. Sitzung: 26.10.1998; geplantes Blockseminar voraussichtlich vom 25.2.-27.2.1999 im Kloster Himmerod; nähere Angaben s. Aushang
- 040 M. Webers »Protestantische Wertethik« (L) [2-std.]
S. Grätzel
Mo 11 s. t.-12.30 — P 107
- 041 Kunstphilosophie (L)
A. Thommes
Mi 8.30-10 — P 106
- 042 Einführung in die Philosophie des chinesischen Buddhismus (L)
E. Kroker
Fr 12.30-14 — P 11
- 043 Zhuangzi – die inneren Kapitel (L)
R. King
Do 14 s. t.-15.30 — P 201
- 044 Einführung in die formalisierte klassische Logik: Aussagenlogik und Prädikatenlogik 1. Stufe (L)
O. Wiegand
Di 12-14 — SB II-03-436

Hauptseminare

- 045 Francis Bacon »Novum Organon« und »De dignitate et augmentis scientiarum«
R. Zecher
Do 8.30-10 — P 203
- 046 Fichte: Grundlage der gesamten Wissenschaftslehre III [2-std.]
B. Dörflinger
Fr 15-17 — P 104
- 047 Große Philosophen oder große Epochen der Philosophie? Philosophiegeschichte bei Jaspers und Hegel – ein Vergleich [2-std.]
K. Bal, H.-M. Gerlach
Mi 10-12 — Forum 6, R 01-624 (FB 01)
- 048 Ästhetische und ethische Existenz (Sören Kierkegaard: Entweder – oder) [2-std.]
J. Zimmermann
Di 8.30-10 — P 107
- 049 Philosophie und Mythologie I; Schelling, Cassirer, Blumenberg [2-std.]
S. Grätzel
Do 11-13 — P 11
- 050 Heidegger, Sein und Zeit [2-std.]
W. Patt
Mo 16-18 — P 7
- 051 W. v. O. Quine. Späte Schriften [2-std.]
T. M. Seebohm
Mi 14-16 — P 6
- 052 Zur Logik des Ganzen und der Teile [2-std.]
T. M. Seebohm
Di 12-14 — P 205
- 053 Formalisierte Modale Logik [2-std.]
T. M. Seebohm
Mo 14-16 — P 204
- 054 Grundlagen und Methoden der Chemie – eine wissenschaftstheoretische Reflexion [2-std.]
R. Zecher
Mi 13 s. t.-14.30 — P 107
- 055 Das Privatsprachenargument in Wittgensteins Philosophischen Untersuchungen [2-std.]
T. Buchheim, D. Kerstjens
Mo 16.05-18.00 — P 11
- 056 Ontologische und kulturphilosophische Probleme der Photographie: Wirklichkeit, Bildwelten, Weltbilder [2-std.]
J. Rauscher
Do 18-20 — P 12
- 057 Texte zur philosophisch-medizinischen Anthropologie [2-std.]
S. Grätzel
Di 17.30-19 — P 11

Oberseminare

- 058 Neuigkeiten zur Philosophie der Freiheit [2-std.]
T. Buchheim
Mo 18-20 — P 201
- 059 Wie modern ist die philosophische Moderne? Philosophische Moderne zwischen Antiquität und Modernität? [2-std.]
H.-M. Gerlach
Do 9.30-11 — P 207
- 060 Natur, Landschaft, Umwelt [2-std.]
H. Fritz, S. Grätzel, W. Nell, W. Riedel
Do 18 s. t.-19.30 — P 110

Kolloquien

- 061 Doktorandenkolloquium (prs.) [4-std.]
R. Wisser
Di ab 19.30 u. n. V. auf Einladung — P 107'
- 062 Doktorandenkolloquium (prs.) [1-std.]
K.A. Sprengard
Z. u. O. n. V.
- 063 Rezeption der deutschen Philosophie des 17.-20. Jahrhundert in Polen [2-std.]
K. Bal
14-tägl.: Z. u. O. n. V.
- 064 Interdisziplinäres Seminar: Ökologische Bewertung
H. Bartmann (FB 03), A. Cesana (Studium generale), V. Heidt (FB 22), S. Hradil (FB 12)
Z. u. O. n. V.
Interdisziplinäres Seminar in Zusammenarbeit mit dem Studium generale
Blockseminar vom 29.-31.1.1999, voraussichtlich in der Umweltakademie Obermorschel; pers. Anmeldung erforderlich

Pädagogik**Einführungsveranstaltungen für Studienanfänger, Fach- und Hochschulortwechsler**

- Pädagogik: Diplomstudiengang
R. Maier
Di, 20. Oktober 1998, 10-12 — P 11
- Pädagogik: Magister- und Promotionsstudiengang
A. R. Ebel
Di, 20. Oktober 1998, 12-14 — P 11
- Erziehungswissenschaftliches Begleitstudium für Lehramtsstudiengänge
F. W. Kron, G. Edlich, B. Heuer
Mi, 21. Oktober 1998, 18-20 — P 2

Ergänzende Veranstaltungen im Bereich Kunsttheorie

- 065 Surrealismus, Teil I: Die Manifeste und der Beitrag der Malerei [2-std.]
J. Zimmermann
Mo 18-20 — Raum 142 im FB Bildende Kunst
- 066 Das Porträt in der Photographie (August Sander: Menschen des 20. Jahrhunderts) [2-std.]
J. Zimmermann
Di 14-16 — Raum 142 im FB Bildende Kunst

- Naturwissenschaftlich-Philosophisches Kolloquium [2-std.]
P. Beckmann, F. Beißer, C. v. Campenhausen, O. Ewert, C. Huber, H. Oehlert, P. Schneider, P. Schölmerich, E. Thomas, W. Zohlhöfer
14-tägl.: Mi 19-21 — N 1
Die Einzelveranstaltungen werden durch Plakate angekündigt.
- Mainzer Universitätsgespräche des Studium generale
G. Eifler, P. Schneider
14-tägl.: Mi 17-19 — N 3 (Kuppelbau)
Die Einzelveranstaltungen werden durch Plakate angekündigt.

Für Lehramtsstudierende geeignete Veranstaltungen

- Sachbereich I: Theorie der Erziehungswissenschaft, Theorie der Erziehung, Pädagogische Anthropologie, Gesellschaftliche Bedingungen von Erziehung und Unterricht: Veranstaltungs-Nr. 105, 107, 108, 117, 119, 120, 121, 122, 135, 138, 140, 144, 145, 164, 183, 195, 201, 202, 214, 218, 225, 226,
- Sachbereich II: Didaktik, Curriculum, Lehrplan, Methodik, Unterricht: Veranstaltungs-Nr. 104, 108, 130, 143, 156, 166, 182, 192, 201, 210,
- Sachbereich III: Schulwesen, Geschichte des Schulwesens, (Schulische) Institutionen und Or-

ganisationen, Bildungsplanung, Bildungspolitik: Veranstaltungs-Nr. 100, 104, 108, 139, 144, 146, 156, 160, 165, 169, 176, 179, 192, 196, 200, 201, 212,

- Sachbereich IV: Pädagogische Psychologie (Entwicklung, Lehren und Lernen, Soziale Beziehungen im schulischen Bereich): Veranstaltungs-Nr. 134, 143, 182, 192, 209, 211,
- Sachbereich V: Sozialisierungstheorie, Sozialisierungsinstanzen, Sozialisierungsbereiche, Individuation: Veranstaltungs-Nr. 104, 124, 125, 126, 134, 135, 140, 181, 200, 228,
- Sachbereich VI: Kernbereiche der Schulpraxis (zur Vorbereitung auf das Schulpraktikum): Veranstaltungs-Nr. 127, 128, 129,

Vorlesungen

- 100 Institutionen und Organisationsformen im Erziehungswesen [2-std.]
C. Beck
Do 14-16 — P 3
- 101 Methoden der Erziehungswissenschaft (Empirie 1) [2-std.]
C. Beck
Fr 14-16 — P 4
- 102 Legasthenie als spezielle Begabungsschwäche bei Kindern, Jugendlichen und Erwachsenen [2-std.]
K.-H. Berg
Di 10-12 — P 5
- 103 Medizinische Aspekte von Behinderungen [1-std.]
J.-A. Ermert
Do 8 s. t.-10.15 — P 106
- 104 Einführung in die Schulpädagogik [2-std.]
W. Helsper
Di 18-20 — P 10
- 105 Historische Pädagogik [2-std.]
E. Hufnagel
Mi 9-10 — P 3
Fr 9-10 — P 5
- 106 Medizinische Grundlagen von Hör-, Stimm-, Sprach- und Sprechstörungen [1-std.]
A. Keilmann
Di 8.30-9.30 — HNO Hs 101
- 107 Erziehungstheorien und Anthropologie [2-std.]
F. W. Kron
Mi 10-12 — P 1
- 108 Bedeutende Pädagogen im Bild [2-std.]
J. Peege
Mo 14 s. t.-15.30 — P 4
- 109 Ringvorlesung [2-std.]
DozentInnen des Päd. Inst.
Di 12-14 — P 204

Proseminare

Anmeldungspflichtige Proseminare Anmeldung für die Veranstaltungen Nr. 110 - 126 zu folgenden Terminen: 20.10.98 12-14 Uhr; 22.10. und 26.10.98 10-12 Uhr; jeweils im Archiv SB II 03-324

Studieneingangsphase

- 110 Einführung in die Pädagogik [2-std.]
A. Ebel
Mi 14.30-16 — SB II 03-134
- 111 Praxisfeldorientierte Einführung in das Pädagogik-Studium [4-std.]
G. Edlich
Mo 18 s. t.-18.45 — P 3
Mo 18.45-20.15 — P 107
1 Std. n. V.
- 112 Einführung in das Grundstudium und in die Berufsfelder der Pädagogik [4-std.]
B. Heuer
Mo 18 s. t.-18.45 — P 3
Mo 18.45-20.15 — P 6
1 Std. n. V.
- 113 Grundbegriffe der Pädagogik [2-std.]
R. Maier
Di 10-12 — P 6
- 114 Einführung in das Studium der Pädagogik (Gruppe A) [2-std.]
M. Ruppert
Mi 14-16 — SB II 03-436
- 115 Einführung in das Studium der Pädagogik (Gruppe B) [2-std.]
M. Ruppert
Do 10-12 — SB II 02-146
- 116 Einführung in das Studium der Pädagogik (Gruppe C) [2-std.]
M. Ruppert
Do 12-14 — SB II 03-152

Anthropologie

- 117 Einführung in die pädagogische Anthropologie [2-std.]
A. Ebel
Di 16.30-18 — P 106
- 118 Einführung in die pädagogische Anthropologie [2-std.]
E. Freund
Do 8.30-10 — SB II 03-152

- 119 Pädagogische Anthropologie [2-std.]
R. Maier
Mi 10-12 — P 6
- 120 Einführung in die pädagogische Anthropologie [2-std.]
B. Maul
14-tägl.: Fr 10-14 — SB II 02-146
- 121 Pädagogische Anthropologie [2-std.]
E.-G. Renda
Do 10-12 — P 6
- 122 Pädagogische Anthropologie I [2-std.]
N. Welter
Mo 8-10 — SB II 03-144
- Sozialisation*
- 123 Sozialisationstheorien [2-std.]
S. Idel
Do 10-12 — SB II 03-436
- 124 Sozialisationsprozesse in der Arbeits(losen)gesellschaft [2-std.]
C. Lenhart
Mi 12-14 — SB II 03-152
- 125 Sozialisationstheorien I [2-std.]
R. Maier
Di 12-14 — P 6
- 126 Sozialisationstheorien [2-std.]
B. Maul
14-tägl.: Mi 16-20 — SB II 03-444
- Vorbereitung des Schulpraktikums*
- Anmeldung für die Veranstaltungen Nr. 127-129 am 22.10.98 10-12 Uhr im Archiv SB II 03-324
- 127 Vor- und Nachbereitung des Schulpraktikums [2-std.]
K.-H. Borzel
Mo 16 s. t.-17.30 — P 203
- 128 Schule und Unterricht – Zur Vorbereitung auf das Schulpraktikum [4-std.]
G. Heck
Mo 18 s. t.-19 — P 4
Mo 19-21 — P 15
1 Std. n. V.
- 129 Vor- und Nachbereitung des Schulpraktikums [2-std.]
E. Kurz
Do 16-18 — SB II 03-153
- Nichtanmeldungspflichtige Proseminare*
- 130 Einführung für Lehramtsstudierende: Lehr- und Lernprozesse interpretieren (begrenzt auf 20 Teilnehmende) [2-std.]
C. Beck
Mi 14-16 — SB II 03-144
- 131 Recht für Pädagogen (Schwerpunkt SGB) (Gruppe A) [2-std.]
R. Frietsch
Mi 17-19 — HS II
- 132 Recht für PädagogInnen (Schwerpunkt SGB) (Gruppe B) [2-std.]
R. Frietsch
Mi 19-21 — RW 3
- 133 Sonderpädagogik des Erwachsenenalters [2-std.]
E. Heinemann
Mo 16-18 — SB II 03-134
- 134 Einführung in die Schulpädagogik (begrenzt auf 20 Teilnehmende) [2-std.]
W. Helsper
Di 12-14 (27.10.) — Fakultätssaal
Blockseminar 9.12.-12.12.
- 135 Einführung in die Schulpädagogik (begrenzt auf 20 Teilnehmende) [2-std.]
B. Heuer
14-tägl.: Di 10-14 — SB II 03-153
Beginn: 27.10., zusätzlich Blockveranstaltungen
- 136 Frauen in sozialer Arbeit [2-std.]
M. Hummrich
Mi 11-13 — P 7
- 137 Recht für DiplompädagogInnen (Erwachsenenbildung) [2-std.]
M. Kost
Do 12-14 — SB II 02-146
- 138 Konflikte im Unterricht [2-std.]
F. W. Kron
Mo 16-18 — SB II 03-153
- 139 Lern- und Lebensraum Schule [2-std.]
A. Rech
Mi 8.30-10 — SB II 02-146
- 140 Lehren als Beruf [2-std.]
E.-G. Renda
Do 8.30-10 — P 6
- 141 Praxisfelder der Sozialpädagogik (mit Exkursionen) [2-std.]
G. Sander
Do 14-16 — SB II 02-146
begrenzt auf 20 Teilnehmende, Anmeldung in der Praktikumsberatung
- 142 Einführung in die klientenzentrierte Gesprächsführung [2-std.]
P. Schlechtriemen
Mi 18-21 (4.11.) und n. V. — SB II 03-152
Blockveranstaltung

- 143 Lernen – pädagogische Perspektiven [2-std.]
C. Schrodin
14-tägl.: Fr 14-18.30 — SB II 03-152
Blockseminar, 1. Termin 30.10.98
- 144 Schule im Nationalsozialismus [2-std.]
B. Stelmaszyk
Mo 14.30-16 — P 106
- 145 Einführung in die Schulpädagogik (begrenzt auf 20 Teilnehmende) [2-std.]
B. Stelmaszyk
14-tägl.: Di 10-14 — SB II 03-153
Beginn: 03.11.
- 146 Einführung in die Schulpädagogik (begrenzt auf 20 Teilnehmende) [2-std.]
H. Ullrich
Mo 14-16 — SB II 03-444
- 147 Beratung in der Sozialarbeit/Sozialpädagogik [2-std.]
M. Wöbcke
Mo 12-14 — SB II 03-152
- Mittelseminare**
- 150 Methoden der Erziehungswissenschaft (Empirie 2) [2-std.]
T. Badawia
Di 14-16 — SB II 03-134
- 151 Quantitative Methoden in der Erziehungswissenschaft [2-std.]
T. Badawia
Do 18-20 — SB II 03-152
- 152 Musik als Mittel der Kommunikation und Bewegung in der Sonderpädagogik [2-std.]
M. Barthel-Rösing
Z. n. V. — Cornelius-Konservatorium
Blockseminar
- 153 Projektmanagement – Projekte, Konzepte und deren Umsetzung in der außerschulischen Jugendbildung [2-std.]
G. Beck
Do 14-16 — SB II 03-134
- 154 Praxis des Sozial-Marketing [2-std.]
A. Bentner
14 tägl.: Fr 10-14 — SB II 02-146
- 155 Medien und Bildung [2-std.]
M. Böhm
Do 10-12 — IMZ, Becherweg 5
begrenzt auf 25 Teilnehmende
- 156 Medienpädagogik und Schule [2-std.]
M. Böhmer
Z. u. O. n. V.
Blockveranstaltung, erster Termin: Mo 2.11., 10-12 im SB II 03-152
- 157 Geschlecht – Rassismus – Rechtsextremismus [2-std.]
E. Borst
Mi 12-14 — P 208
- 158 Sozialisations- und Bildungstheorie bei Alice Rühle-Gerstel und Otto Rühle [2-std.]
E. Borst
Mi 14-16 — SB II 02-146
- 159 Theorie und Praxis gestalttherapeutischer Beratung in psychosozialen Praxisfeldern [2-std.]
J. Bürmann
14-tägl.: Di 16-20 — SB II 02-146
- 160 Qualitätsmanagement in der Erwachsenenbildung [2-std.]
R. Christ
Mi 14-16 — SB II 03-152
- 161 Handlungskompetenz: Arbeit mit Gruppen II [2-std.]
F. Dorn
14-tägl.: Do 16-20 — HS I
- 162 Projekt: Osteuropa [2-std.]
F. Dorn
14-tägl.: Do 16-20 — HS I
- 163 Erziehungswissenschaft und Erziehungsforschung I: Die Forschungsmethoden der Erziehungswissenschaft als hermeneutisch-pragmatische Disziplin [2-std.]
A. Ebel
Di 12-14 — SB II 02-146
- 164 Pädagogische Anthropologie [2-std.]
A. Ebel
Fr 12-14 — SB II 03-444
- 165 Die Gesamtschule [2-std.]
G. Edlich
Di 18-20 — P 6
- 166 Medien in Schule und Hochschule [2-std.]
G. Edlich
Fr 14-16 — SB II 02-146
- 167 Ganzheitliches kreatives Gestalten in der Sonderpädagogik [1-std.]
U. Endres
Z. n. V., siehe Aushang — Windmühlenschule, Mainz
Blockveranstaltung
- 168 Sozialpädagogisches Projekt [4-std.]
F. Hamburger
Mi 10-12 — SB II 02-146
2 Std. n. V.
- 169 Geschichte der Erwachsenenbildung I (1848-1933) [2-std.]
G. Heck
Do 10-12 — SBII 03-152

- 170 Frieden lernen? – Theorien und Modelle der Friedenspädagogik
G. Heck
Do 8-10 — SB II 02-146
- 171 Einführung in die Psychomotorik I [2-std.]
S. Hecklau-Seibert
Di 10-12 — Fechtsaal
- 172 Fernöstliche Entspannungsmethoden in der Sonderpädagogik [2-std.]
S. Hecklau-Seibert
Di 12-14 — Fechtsaal
- 173 Aggression und Sexualität als Problem der Sonderpädagogik [2-std.]
E. Heinemann
Mo 14-16 — SB II 03-152
- 174 Psychoanalytische Pädagogik: Grundlagen und Methoden [2-std.]
E. Heinemann
Do 14-16 — SB II 03-152
- 175 Ethnographie der Jugendkultur [2-std.]
W. Helsper
Mo 18-20 — SB II 03-134
- 176 Schulreform – Reformschulen [2-std.]
B. Heuer
Mo 16.30-18 — P 109a
- 177 Exkursionsseminar Sonderpädagogik [2-std.]
S. Hirsch
Mo 10-12 — SB II 03-152
- 178 Sonderpädagogik des Erwachsenenalters [2-std.]
S. Hirsch
Mi 16-18 — SB II 03-134
- 179 Das Bildungswesen in der Bundesrepublik – Entwicklungen und Herausforderungen [2-std.]
M. Höffer-Mehlmer
Mo 14-16 — SB II 03-153
- 180 Bildungsmanagement im Überblick [2-std.]
M. Höffer-Mehlmer
Di 14-16 — SB II 03-152
- 181 »Das Gestern im Heute« [2-std.]
S. Hölzel
14-tägl.: Fr 14-18 — SB II 03-152
- 182 Störungen und Konflikte im Unterricht [2-std.]
A. Holzbrecher
12-18 — P 207 u. Fakultätssaal
Blockseminar, Termine: 23.10. (P 207), 13.11 (Fakultätssaal) und 14.11. (11-19 Uhr im P 207)
- 183 Montaigne: Essays über Erziehung [2-std.]
E. Hufnagel
Mi 14-16 — SB II 03-153
- 184 Jugendforschung - Jugendpädagogik [2-std.]
S. Idel
Do 13-15 — SB II 03-444
- 185 Interkulturelle Kompetenz in den Betrieben und die Sozialpädagogischen Aufgaben [2-std.]
M. Jafari-Gorzini
Mi 16-18 — SB II 03-152
- 186 Erziehungswissenschaft in der Einwanderungsgesellschaft im europäischen Vergleich [2-std.]
M. Jafari-Gorzini
Do 15-16.30 — P 107

Gestalt-Institut Mainz IDT e.V.

Zusatzausbildungen
in
Gestaltpädagogik/- Beratung
Gestalttherapie

Raum Mainz/Hunsrück

Information und ausführliches Curriculum erhältlich bei:
Gestalt-Institut Mainz IDT e.V.
Am Linsenberg 14, 55131 Mainz, Tel & Fax: 061 31/478630

- 187 Methoden der Erziehungswissenschaft (Empirie 2) [2-std.]
M. Koczor
Di 16-18 — SB II 03-152
- 188 Rechte Behinderter und ihrer Angehörigen [2-std.]
M. Kraß
Fr 9-11 — SB II 03-134
- 189 Sonderpädagogische Arbeitsweisen bei Lebenskrisen [2-std.]
I. Kretschmer, B. Würkert
Di 8-10 — SB II 03-152
- 190 Reform der psychiatrischen Versorgung [2-std.]
R. Krick
Mi 18-20 — SB II 02-146
- 191 Anthropologische Konzepte [2-std.]
F. W. Kron
Di 10-12 — P 203
- 192 Profi in der Weiterbildung [2-std.]
P. Krug
Mi 16-18 — SB II 02-146
- 193 Methoden der Erziehungswissenschaft (Empirie 2) [2-std.]
G. Kuntze
Do 18-20 — SB II 02-146
- 194 Sozialtherapeutische Schülerhilfe II [2-std.]
A. Liegerer
Do 9-12 — Kinderschutzbund Mainz
- 195 Pädagogische Anthropologie und Sozialisationstheorien II [2-std.]
R. Maier
Mi 12-14 — P 6
- 196 Kirchliche Erwachsenenbildung [2-std.]
E. Meueler
14-tägl.: Di 10-14 — SB II 03-152
- 197 Kreatives Schreiben (1. Gruppe) [2-std.]
E. Meueler
14-tägl.: Fr 10-14 — SB II 03-152
- 198 Kreatives Schreiben (2. Gruppe) [2-std.]
E. Meueler
14-tägl.: Fr 10-14 — SB II 03-152
- 199 Drogenhilfe II: Akzeptierende Drogenarbeit [2-std.]
C. Rausch
Fr 14-16 — SB II 03-444
- 200 Geschichte des pädagogischen Denkens [2-std.]
E. G. Renda
Di 8-10 — SB II 03-444
- 201 Eine Idee wird hundert: Landerziehungsheime [2-std.]
E. G. Renda
Di 10-12 — SB II 03-444
- 202 Pädagogische Anthropologie II [2-std.]
M. Ruppert
Mi 16-18 — SB II 03-153
- 203 Methoden der Sozialarbeit: Geschichte der Einzelfallhilfe, Gruppenarbeit und Gemeinwesenarbeit [2-std.]
G. Sander
Di 14-16 — SB II 02-146
- 204 Sozialistische und antiautoritäre Ansätze in der Sozialpädagogik [2-std.]
G. Sander
14-tägl.: Do 16-18 — SB II 02-146
zusätzlich Blockveranstaltung
- 205 Soziale Dimension und interkulturelle Ressourcen europäischer Migration (ERASMUS-Intensivseminar) [2-std.]
G. Sander
siehe Aushang — siehe Aushang
Blockseminar in den Wintersemesterferien
- 206 Entwicklung von Verhaltensauffälligkeiten in Abhängigkeit von der familiären Sozialisation in der Sonderpädagogik [2-std.]
W. Seitz
14-tägl.: Fr 14-18 — SB II 03-144
- 207 Methoden der interkulturellen Pädagogik [2-std.]
A. Sofos
Do 18-20 — SB II 03-436
- 208 Entwicklungsförderung von Menschen mit schwerster Behinderung, Teil 1: Geistigbehindertenpädagogik [2-std.]
F. Stumpf
Mi n. V. — Schule für Körperbehinderte, Nieder-Olm
Blockseminar
- 209 Personenzentrierte Gesprächsführung [2-std.]
H.-J. Tönges
Mo 18-20 (26.10. u. 2.11.) — SB II 02-146
danach Blockveranstaltung, Z. u. O. n. V.
- 210 Allgemeine Didaktik/Methodik [2-std.]
H. Ullrich
Mo 16-18 — SB II 03-444
- 211 Reformpädagogik [2-std.]
H. Ullrich
Mi 8.30-10 — SB II 03-152

- 212 Schulentwicklung und Schulprofile in Rheinland-Pfalz und Hessen (mit Exkursionen, begrenzte Teilnehmerzahl) [2-std.]
H. Ullrich
Mi 10-12 — SB II 03-152
- 213 Dyslalien und Rhinophonien: Zum Verständnis der Aussprachestörungen [2-std.]
D. Valerius
Mi 9-13 — HS VII
Beginn in der 2. Semesterhälfte, siehe Aushang
- 214 Pädagogische Anthropologie II [2-std.]
N. Welter
Mo 13.30-15 — HS VI
- 215 Sozialarbeit im allgemeinen und im psychiatrischen Krankenhaus [2-std.]
M. Wöbcke
Mo 14-16 — SB II 02-146
- 216 Soziale Gruppenarbeit [2-std.]
M. Wöbcke
Di 10-12 — SB II 03-436
- 217 Altenarbeit [2-std.]
M. Wöbcke
Di 12-14 — SB II 03-134
- 218 »Chaos in Ordnung« – Einführung in systemische Organisationsentwicklung [2-std.]
O. Wolter
Do 16.30-18 — SB II 03-436
- 223 Geschichte der Sonderpädagogik [2-std.]
E. Heinemann
Do 16-18 — SB II 03-152
- 224 Erziehungswissenschaft und Systemtheorie [2-std.]
W. Helsper
Mi 12-14 — SB II 02-146
- 225 Herders Humanitätsdenken [2-std.]
E. Hufnagel
Mi 10-12 — SB II 03-144
- 226 Johann Friedrich Herbart [2-std.]
E. Hufnagel
Fr 10-12 — SB II 03-444
- 227 Dialektik [2-std.]
F. W. Kron
Mo 18-20 — SB II 03-444
- 228 Erwachsenensozialisation [2-std.]
E. Meueler
14-tägl.: Di 10-14 — SB II 03-152

Kolloquien

- 229 Forschungskolloquium [2-std.]
F. Hamburger
14-tägl.: Mi 18-20 — SB II 03-242
- 230 Europäische Sozial- und Bildungspolitik: SOKRATES-Kolloquium [2-std.]
F. Hamburger, G. Sander, M. Wöbcke
Mo 16-18 — SB II 03-152
- 231 PraktikantInnenkolloquium (Sonderpädagogik) [1-std.]
S. Hecklau-Seibert
Z. u. O. n. V.
Blockveranstaltung
- 232 Praktikumskolloquium Erwachsenenbildung/ außerschulische Jugendbildung [2-std.]
M. Höffer-Mehlmer
Mo 16-18 — SB II 03-342

Oberseminare

- 221 Geschichte und Theorie der Sozialpädagogik in zentralen Texten [2-std.]
F. Hamburger
Mo 18-20 — SB II 03-152
- 222 Europäische Sozialpolitik und Soziale Arbeit [2-std.]
F. Hamburger
Mi 16-18 — SB II 03-436

Hochschuldidaktik

Veranstaltungen für Lehrende und Studierende aller Fachbereiche

- 250 Kolloquium (besonders für Lehrende des Fachbereichs Medizin): Möglichkeiten und Probleme des Lehrens und Lernens [2-std.]
J. Bürmann
Z. n. V. — SB II 02-146
Blockseminar
Anmeldung telefonisch: 39-59 94/38 94
- 251 Beratung von Tutorinnen und Tutoren (besonders im Fachbereich Biologie) [2-std.]
J. Bürmann
Z.n. V. — SB II 02-146
Anmeldung telefonisch: 39-59 94/38 94
- 252 Hochschuldidaktische Einführung und Beratung von Übungsgruppenleitern im Fachbereich Mathematik [2-std.]
J. Bürmann, G. Edlich, E. Kroll (FB 17), G. Seim (FB 17)
Mo 16-18 — SB II 02-146

253 Medien in Schule und Hochschule [2-std.]
G. Edlich
Fr 14-16 — SB II 02-146

**Seminar, besonders für Studierende
der Pädagogik**

254 Theorie und Praxis gestalttherapeutischer Be-
ratung in psychosozialen Praxisfeldern
[2-std.]
J. Bürmann
14-tägl.: Di 16-20 — SB II 02-146
Anmeldung telefonisch: 39-59 94/38 94

Fachbereich 12: Sozialwissenschaften

- Postanschrift:
Fachbereich Sozialwissenschaften
55099 Mainz, Fax 39-33 47
- Besucheranschrift:
Colonel-Kleinmann-Weg 2 (SB II)
- Dekan: N. N., Zi. 00-655, Tel. 39-22 47,
Sprechzeiten n. V.
- Prodekan: Univ.-Prof. Dr. Jürgen WILKE,
Zi. 00-655, Tel. 39-22 47, Sprechzeiten n. V.
- Dekanat:
Elisabeth FRIEDRICH, Zi 00-653,
[friedric@mail.uni-mainz.de]
Anneliese WERNER Zi. 00-651,
- Tel. 39-22 47,
Sprechzeiten Mo, Di, Do, Fr 10-12
- Fachbereichskatalog:
Elisabeth GRESSER, Bibl.-OInsp.;
Marlies BRAND, Bibl.-OInsp.;
Gerlinde TODT, Bibl.-OInsp.;
Colonel-Kleinmann-Weg 2 (SB II),
00-331, 00-333, 00-343, Tel. 39-32 53
Sprechzeit: Di 10-12
- Frauenbeauftragte:
Dr. A.-M. BRANDSTETTER, Institut für Ethno-
logie und Afrikastudien, Forum 6, Tel. 39-28 70
- Vertreterin:
N. N.

Informationen für Studierende

Studienfächer und -abschlußmöglich- keiten sowie Studien-, Prüfungs- und Promotionsordnungen

- Politikwissenschaft:
 - Magister Artium (M.A.)
Die Studienordnung für das Fach Politikwis-
senschaft bzw. Sozialkunde ist im Institut für
Politikwissenschaft, Colonel-Kleinmann-Weg 2
(SB II), erhältlich. Die Ordnung für die Zwi-
schenprüfung der Fachbereiche 11-16 und 23
ist ebenfalls dort erhältlich. Beide Ordnungen
sind in der Institutsbibliothek einsehbar (Ko-
piervorlage).
Die Ordnung für die Magisterprüfung der
Fachbereiche 11-16 und 23 ist im Dekanat (SB
II) erhältlich, Preis 1,- DM.
 - Promotion (Dr. phil.), die eine Abschlußprü-
fung voraussetzt; Promotion (Dr. phil.), die
keine Abschlußprüfung voraussetzt
Die Promotionsordnung der Fachbereiche 11-16
und 23 ist im Dekanat erhältlich, Preis 1,- DM.
- Sozialkunde:
 - Erste Staatsprüfung für das Lehramt Gymnasien
Studienordnung s. unter Politikwissenschaft/
Magister
Die Landesverordnung über die Erste Staats-
prüfung für das Lehramt an Gymnasien ist im
Buchhandel erhältlich und in der Institutsbi-
bliothek einsehbar (Kopiervorlage).
Fachpraktikum für Lehramtsstudierende s. S. 58
- Prüfungsamt: s. S. 77
- Soziologie:
Es wird empfohlen, den Diplom- und Magister-
studiengang Soziologie im Hauptfach nur zum
Wintersemester aufzunehmen, da im Sommer-
semester keine Lehrveranstaltungen für Studien-
anfänger im Hauptfach angeboten werden.
- Diplom (Dipl.-Soz.)
Die Studienordnung für das Fach Soziologie
und die Ordnungen für die Vordiplom- und
Diplomprüfung sind in der Bibliothek, SB II
01-212, erhältlich.
- Magister Artium (M.A.)
Die Studienordnung für das Fach Soziologie
und die Ordnung für die Zwischenprüfung der
FB 11-16 und 23 sind in der Bibliothek, SB II
01-212, erhältlich.
Die Ordnung für die Magisterprüfung der
Fachbereiche 11-16 und 23 ist im Dekanat er-
hältlich, Preis 1,- DM.
- Promotion (Dr. phil.), die eine Abschlußprü-
fung voraussetzt
Die Promotionsordnung der Fachbereiche 11-16
und 23 ist im Dekanat erhältlich, Preis 1,- DM.
- Ethnologie:
 - Magister Artium (M.A.)
Die Studienordnung für das Studium der Eth-
nologie und die Ordnung für die Zwischenprü-
fung der Fachbereiche 11-16 und 23 sind im
Sekretariat, Forum 6, R 00-644, erhältlich.
Die Ordnung für die Magisterprüfung der
Fachbereiche 11-16 und 23 ist im Dekanat er-
hältlich, Preis 1,- DM.
 - Promotion (Dr. phil.), die eine Abschlußprü-
fung voraussetzt
Die Promotionsordnung der Fachbereiche 11-16
und 23 ist im Dekanat erhältlich, Preis 1,- DM.

- Afrikanische Philologie:
 - Magister Artium (M.A.)
Ordnungen s. unter Ethnologie/Magister
 - Promotion (Dr. phil.), die keine Abschlußprüfung voraussetzt
Promotionsordnung s. unter Ethnologie/Promotion
- Publizistik:
Zulassungsbeschränkt. Eine Bewerbung erfolgt an das Studierendensekretariat.
 - Magister Artium (M.A.)
Die Studienordnung für das Fach Publizistik und die Ordnung für die Zwischenprüfung der Fachbereiche 11-16 und 23 sind im Sekretariat, Colonel-Kleinmann-Weg 2 (SB II, 01-430), erhältlich.
Die Ordnung für die Magisterprüfung der Fachbereiche 11-16 und 23 ist im Dekanat erhältlich, Preis 1,- DM.
 - Promotion (Dr. phil.), die eine Abschlußprüfung voraussetzt
Die Promotionsordnung der Fachbereiche 11-16 und 23 ist im Dekanat erhältlich, Preis 1,- DM.
- Journalistik (Aufbaustudiengang):
Bewerbung nur mit abgeschlossenem wissenschaftlichem Hochschulstudium. Die Landesverordnung über die Eignungsprüfung im Studiengang Journalistik ist im Sekretariat, Alte Universitätsstraße 17 (Domus universitatis), erhältlich. Der Aufbaustudiengang kann nur zum Wintersemester aufgenommen werden.
Die Studienordnung für den Studiengang Journalistenausbildung (Aufbaustudiengang) und die Ordnung für die Abschlußprüfung sind im Sekretariat des Journalistischen Seminars, (Domus universitatis) Alte Universitätsstraße 17, erhältlich.
- Psychologie:
Zulassungsbeschränkt. Eine Bewerbung erfolgt über die ZVS, Sonnenstraße 171, 44128 Dortmund; im Studiengang Psychologie-Nebenfach im Rahmen des Magisterstudienganges erfolgt die Bewerbung an das Studierendensekretariat. Studienbeginn im Diplom-Studiengang ist nur zum Wintersemester möglich; im Magister-Studiengang (nur Nebenfach) wird der Studienbeginn zum Wintersemester empfohlen.
 - Diplom (Dipl.-Psych.)
Die Studienordnung für den Diplomstudiengang Psychologie und die Diplomprüfungsordnung sind bei der Studienfachberatung Psychologie erhältlich.

- Magister Artium (M.A.) *Nebenfach*
Die Studienordnung für das Studium der Psychologie als Nebenfach mit dem Ziel der Magisterprüfung oder der Promotion ist bei der Studienfachberatung Psychologie erhältlich.
- Promotion (Dr. phil.), die eine Abschlußprüfung voraussetzt
Die Promotionsordnung der Fachbereiche 11-16 und 23 ist im Dekanat erhältlich, Preis 1,- DM.
- Promotion (Dr. phil.) *Nebenfach*
Promotionsordnung s. unter Magister/Nebenfach

PRÜFUNGSAUSSCHUSS PSYCHOLOGIE:

Vorsitzende:

Univ.-Prof. Dr. I. SEIFFGE-KRENKE,
Geschäftsstelle: M. SCHÄFERS,
Staudingerweg 9, Tel. 39-33 73

Einführungsveranstaltungen für Studienanfänger, Fach- und Hochschulortwechsler

- Politikwissenschaft/Sozialkunde:
Dienstag 20. Oktober 1998, 14-16, N 1
- Soziologie: Montag, 19. Oktober 1998, 11-13, P 11
- Ethnologie, Afrikanische Philologie und Afrika-Studien: Dienstag, 20. Oktober 1998, 16-18, Hs 13 (Becherweg 4);
Vorstellung der Lehrveranstaltungen (Muppet-Show): Dienstag, 27. Oktober 1998, 11-13, Alte Mensa, Atrium Maximum
- Publizistik: Montag, 19. Oktober 1998, 16-18, P 1
- Psychologie (für Hauptfachstudenten):
Mittwoch, 21. Oktober 1998, 10-12, 03-428
- Psychologie (für Nebenfachstudenten):
Mittwoch, 21. Oktober 1998, 9-10, 03-428

Studienfachberatung

POLITIKWISSENSCHAFT

Besucheranschrift:

Colonel-Kleinmann-Weg 2, SB II
Dr. Christl BLANK, Zi. 05-153, Tel. 39-29 95,
Annette SCHMITT M.A., Zi. 05-144, Tel. 39-37 82,
Dr. Christoph WAGNER, Zi. 05-643, Tel. 39-59 56

- in der vorlesungsfreien Zeit vom 1. bis 16. Oktober 1998:
BLANK, Mo 10-12, Do 11-12 u. n. V.;
SCHMITT, Di 10-12 u. n. V.
WAGNER, Mi 14-16 u. n. V.
- in der Studieneinführungswoche vom 19. bis 23. Oktober 1998:
BLANK, Mo 10-12, Do 11-12 u. n. V.;
SCHMITT, Di 10-12 u. n. V.
WAGNER, Mi 14-16 u. n. V.

- in der Vorlesungszeit vom 26. Oktober 1998 bis 19. Februar 1999:
BLANK, Mo 10-12, Do 11-12 u. n. V.;
SCHMITT, Di 10-12 u. n. V.
WAGNER, Mi 14-16 u. n. V.
- in der vorlesungsfreien Zeit vom 22. Februar bis 31. März 1999:
BLANK, Mo 10-12, Do 11-12 u. n. V.,
SCHMITT, Di 10-12 u. n. V.
WAGNER, Mi 14-16 u. n. V.

SOZIOLOGIE

Besucheranschrift:

- Colonel-Kleinmann-Weg 2, SB II, 4. Stock
A. FROHNEN, Zi. 04-431, Tel. 39-40 42
u. Zi. 05-201, Tel. 39-40 26;
apl. Prof. Dr. M. HENNEN, Zi. 04-331 u. Forum 1,
Zi. 101, Tel. 39-23 83/54 24;
K. INHETVEEN M.A., Zi. 04-443, Tel. 39-38 33;
Dr. H. LOFINK, Zi. 04-543, Tel. 39-47 92;
Dr. K. MAREL, Zi. 04-323, Tel. 39-24 41;
F. MARWEHE M.A., Zi. 04-441, Tel. 39-38 77;
Dr. H. MATTHIAS-BLECK, Zi. 04-453,
Tel. 39-32 06;
apl. Prof. Dr. W.-U. PRIGGE, Zi. 04-321,
Tel. 39-34 38;
J. SCHIENER M.A., Zi. 04-313, Tel. 39-47 05
apl. Prof. Dr. G. SCHMIED, Zi. 04-533,
Tel. 39-27 97;
A. SCHNABEL, Zi. 04-431, Tel. 39-40 42;
Dr. R. SUDEK, Zi. 04-333, Tel. 39-31 55
- in der vorlesungsfreien Zeit vom 1. bis 16. Oktober 1998: Mi 10-11, SB II 04-341
 - in der Studieneinführungswoche vom 19. bis 23. Oktober 1998:
MAREL, Di 10-12,
LOFINK, Mi 10-12
 - in der Vorlesungszeit vom 26. Oktober 1998 bis 19. Februar 1999:
FROHNEN, Do 16-17,
HENNEN, n. V.,
LOFINK, Fr 10-11,
MAREL, Do 10-12,
MARWEHE, Do 14-15,
MATTHIAS-BLECK, Mi 16.30-17.30,
PRIGGE, n. V.,
SCHIENER, Do 15-16
SCHMIED, Mo 10-11,
SCHNABEL, Do 16-17,
SUDEK, Do 10-12
 - in der vorlesungsfreien Zeit vom 22. Februar bis 31. März 1999: Mi 10-11, SB II 04-341

ETHNOLOGIE

Besucheranschrift:

- Forum 6, R 00-644, Tel. 39-27 98
Dr. W. BENDER, Mi 13-14;
Dr. Anna-Maria BRANDSTETTER M.A., Di 13-14;
Dr. P.-Y. LE MEUR, n. V.,
H. MUSZINSKI M.A., Sprechstd. Mi 11-12 u. n. V.;
Univ.-Prof. Dr. I. STRECKER

AFRIKANISCHE PHILOLOGIE

Besucheranschrift: Forum 6, R 00-613

- W. FULL M.A., Do 15-16,
Univ.-Prof. Dr. R. KASTENHOLZ, n. V.,
U. REUSTER-JAHN, Mo 10-11, Tel. 39-24 14

PUBLIZISTIK

Besucheranschrift:

- Colonel-Kleinmann-Weg 2 (SB II),
1., 2. und 5. St.
G. DASCHMANN M.A., Tel. 39-32 09,
E. ENGESSER M.A., Tel. 39-42 90,
Dr. F. ESSER, Tel. 39-21 80,
J. KAHL, Tel. 39-52 62
U. KLEIN M. A., Tel. 39-56 37,
Dr. E. LAMP M. A., Tel. 39-57 63,
M. MAURER M.A., Tel. 39-21 76,
Dr. W. PEISER, Tel. 39-56 38,
C. REINEMANN, Tel. 39-37 48,
N. N., Tel. 39-29 00,
A. ZIPFEL, Tel. 39-44 80
- in der vorlesungsfreien Zeit vom 1. bis 16. Oktober 1998:
Mo 11-12 (PEISER),
Mo 14-15 (ESSER),
Mo 15-16 (ZIPFEL),
Di 10-11 (DASCHMANN),
Mi 9-12 (LAMP),
Mi 14-15 (KLEIN),
Mi 14-15 (MAURER),
Mi 15-16 (KAHL),
Do 11-12 (N. N.),
Do 15-16 (REINEMANN),
Fr 10-11 (ENGESSER)
 - in der Studieneinführungswoche vom 19. bis 23. Oktober 1998:
Mo 11-12 (PEISER),
Mo 14-15 (ESSER),
Mo 15-16 (ZIPFEL),
Di 10-11 (DASCHMANN),
Mi 9-12 (LAMP),
Mi 14-15 (KLEIN),
Mi 14-15 (MAURER),
Mi 15-16 (KAHL),
Do 11-12 (N. N.),

- Do 15-16 (REINEMANN),
Fr 10-11 (ENGESSER)
- in der Vorlesungszeit vom 26. Oktober 1998 bis 19. Februar 1999:
Mo 11-12 (PEISER)
Mo 14-15 (ESSER),
Mo 15-16 (ZIPFEL),
Di 10-11 (DASCHMANN),
Mi 9-12 (LAMP),
Mi 14-15 (KLEIN),
Mi 14-15 (MAURER),
Mi 15-16 (KAHL),
Do 11-12 (N. N.),
Do 15-16 (REINEMANN),
Fr 10-11 (ENGESSER)
 - in der vorlesungsfreien Zeit vom 22. Februar bis 31. März 1999:
Mo 11-12 (PEISER),
Mo 14-15 (ESSER),
Mo 15-16 (ZIPFEL),
Di 10-11 (DASCHMANN),
Mi 14-15 (KLEIN),
Mi 9-12 (LAMP),
Mi 14-15 (MAURER),
Mi 15-16 (KAHL),
Do 11-12 (N. N.),
Do 15-16 (REINEMANN),
Fr 10-11 (ENGESSER)

PSYCHOLOGIE

Besucheranschrift: Staudingerweg 9

Dipl.-Psych. Inge LINDNER,

Zi. 02-621, Tel. 39-41 45

- in der vorlesungsfreien Zeit vom 1. bis 16. Oktober 1998: n. V.
- in der Studieneinführungswoche vom 19. bis 23. Oktober 1998: Mi 14-16
- in der Vorlesungszeit vom 26. Oktober 1998 bis 19. Februar 1999: Di 11-12 u. n. V.
- in der vorlesungsfreien Zeit vom 22. Februar bis 31. März 1999: n. V.

Vertrauensdozenten für ausländische Studierende

- Politikwissenschaft:
Wolfgang MUNO M. A.,
Institut für Politikwissenschaft,
Colonel-Kleinmann-Weg 2 (SB II),

Zi. 05-633, Tel. 39-59 47,

Sprechzeiten: Mi 14-16

- Soziologie:
Wiss. Ang. Dr. phil. Harald LOFINK,
Colonel-Kleinmann-Weg 2 (SB II),
Zi. 04-543, Tel. 39-47 92,
Sprechzeiten Fr 10-12 u. n. V.
- Ethnologie:
Uta REUSTER-JAHN,
Forum 6, R 00-613, Sprechzeiten Mo 10-11 u. n. V., Tel. 39-24 14
- Afrikanische Philologie:
Uta REUSTER-JAHN,
Forum 6, R 00-613, Sprechzeiten Mo 10-11 u. n. V., Tel. 39-24 14
- Publizistik:
Gregor DASCHMANN M.A., SB II 01-433,
Sprechzeiten Di 10-11, Tel. 39-32 09
- Psychologie:
Univ.-Prof. Dr. Heinz Walter KROHNE,
Staudingerweg 9, Zi. 02-233,
Sprechzeiten n. V.,
tel. Anmeldung 39-25 99

Kommentar zu den Lehrveranstaltungen

- Politikwissenschaft/Sozialkunde: erhältlich in der Regel am Ende des vorausgehenden Semesters bei der Aufsicht der Institutsbibliothek.
- Soziologie: erhältlich voraussichtlich Ende des vorausgehenden Semesters in der Bibliothek des Instituts, SB II 01-212.
- Ethnologie, Afrika-Studien, Afrikanische Philologie: erhältlich in der Regel am Ende des vorausgehenden Semesters bei der Aufsicht der Institutsbibliothek
- Publizistik: erhältlich in der vorlesungsfreien Zeit bei der Bibliotheksaufsicht.

Anschriften der Fachschaften

- Politikwissenschaft: Welderweg 18 (Philosophicum), Glaskasten (neben P 5), Tel. 39-32 13
- Soziologie: Colonel-Kleinmann-Weg 2 (SB II 04-556), Tel. 39-55 86
- Ethnologie und Afrikanistik:
Forum 6, Zi. 00-616, Tel. 39-51 33
- Publizistik: Colonel-Kleinmann-Weg 2 (SB II 00-623), Tel. 39-21 91
- Psychologie: Staudingerweg 9, Zi. 03-433, Tel. 39-34 34

Wissenschaftliche Einrichtungen

Integrierte wissenschaftliche Einrichtungen mit eigener Leitung, mit eigener Verwaltung.

Institut für Politikwissenschaft

- Besucheranschrift:
Colonel-Kleinmann-Weg 2 (SB II)
<http://www.uni-mainz.de/FB/Sozialwissenschaften/Politik/>
- Geschäftsführender Leiter:
Univ.-Prof. Dr. W. MERKEL
- Sekretariat: Karin EISERFEY, 05-345, Tel. 39-21 50, Fax 39-37 29, [Eiserfey@goofy.zdv.uni-mainz.de]
- Universitätsprofessoren:
Dr. H. BUCHHEIM (emeritiert), 05-131, Tel. 39-38 70, Fax 39-29 96;
Dr. U. DRUWE, 05-343, Tel. 39-29 07,
Sekretariat: Karin EISERFEY, 05-345,
Tel. 39-21 50, Fax 39-37 29,
[Druwe@mail.uni-mainz.de]
Dr. J. FALTER, 05-154, Tel. 39-26 61,
Fax 39-29 96,
Sekretariat: Marie-Luise DE BROUWER, 05-156,
Öffnungszeiten: Mo-Fr 10-12, Tel. 39-26 61, Fax 39-29 96, [M.L.DeBrouwer@ipofa.politik.uni-mainz.de]
Dr. E. GARZÓN VALDÉS (pensioniert), 05-244,
Tel. 39-21 50;
Dr. W. MERKEL, 05-451, Tel. 39-31 42,
Fax 39-56 42,
Sekretariat: Karin EISERFEY, 05-345,
Tel. 39-21 50, Fax 39-37 29;
Dr. M. MOLS, 05-651, Tel. 39-27 28,
Sekretariat: Annemarie SCHMIDT, 05-651, Tel. 39-27 28, Fax 39-33 28, [Schmidt@goofy.zdv.uni-mainz.de], Öffnungszeiten: Mo-Fr 10-12;
Dr. E. SANDSCHNEIDER, 05-443, Tel. 39-54 86,
Fax 39-29 92,
Sekretariat: Karin EISERFEY, 05-345, Tel. 39-21 50, Fax 39-37 29,
Öffnungszeiten: Mo-Do 9-11
- Honorar-Professor: Dr. P. FISCHER, 05-131,
Tel. 39-38 70, Fax 39-29 96;
- Wiss. Mitarbeiter:
K. ARZHEIMER, Dr. C. BLANK, Dr. J. DOSCH,
Dipl.-Kfm. J. FAUST, A. GAYHOFF M.A., Dipl.-
Pol. U. W. GEHRING, M. HAMPE M.A., Dr.
H.-J. LAUTH, N. MEISSNER M.A., W. MUNO
M.A., C. OTTO M.A., A. SCHMITT M.A., Dipl.-
Pol. H. SCHOEN, T. SCHUMACHER M.A., Dr. S.
SCHUMANN, Dr. C. WAGNER, Dr. J.
WINKLER, A. WITTSTOCK

- Institutsbibliothek:
Colonel-Kleinmann-Weg 2 (SB II), EG,
Tel. 39-41 08, Aufsicht Glaskasten Tel. 39-38 11

FORSCHUNGSGRUPPE »DIE ZUKUNFT DER POLITISCHEN ZUSAMMENARBEIT IM PAZIFISCHEN BECKEN«

- Besucheranschrift:
Colonel-Kleinmann-Weg 2 (SB II)
- Leiter: Univ.-Prof. Dr. M. MOLS
- Stellvertretender Leiter:
Dr. J. DOSCH, Zi. 05-454, Tel. 39-59 57

Institut für Soziologie

- Besucheranschrift:
Colonel-Kleinmann-Weg 2, 55099 Mainz
<http://www.uni-mainz.de/FB/Sozialwissenschaften/Soziologie/>
- Geschäftsführende Leitung:
Univ.-Prof. Dr. N. F. SCHNEIDER,
Sekretariat: Marianne KRÖMEKE,
Tel. 39-24 44/ 47 04, Fax 39-55 69, SB II 04-451,
[schneider@lehre.sowi.uni-mainz.de],
Öffnungszeiten: Mo-Do 15-16, Fr 12.30-13
- Universitätsprofessorinnen und -professoren:
Dr. B. HEINTZ,
Sekretariat: Irmgard PAULY, Tel. 39-40 42, Fax 39-40 43, [abtbh@soziologie.uni-mainz.de],
SB II 04-431, Öffnungszeiten: Mo 14-15, Di 10-11, Mi 14-15;
Dr. Dr. h.c. S. HRADIL,
Sekretariat: Irmgard PAULY, Rosemarie MAIER,
Tel. 39-26 92, Fax 39-37 26,
[abtsh@lehre.sowi.uni-mainz.de], SB II 04-551, Öffnungszeiten: Mo-Do 11-13, Fr 10-12;
Dr. F. LANDWEHRMANN,
Sekretariat: Marianne KRÖMEKE, Petra Michaela KIRCHMAYER, Tel. 39-25 68, Fax 39-52 69, [abtfl@lehre.sowi.uni-mainz.de], SB II 04-341, Öffnungszeiten: Mo-Do 10.30-12, Fr 10-10.30;
Dr. B. NEDELMANN
Sekretariat: Ursula KÜLHEIM, Tel. 39-52 70, Fax 39-37 28, [abtbm@lehre.sowi.uni-mainz.de], SB II 04-442, Öffnungszeiten: Mo-Do 10-12
Dr. G. SCHWÄGLER (pensioniert), SB II 05-209,
Tel. 39-40 28;
Dr. W. SCHLAU (emeritiert)

- Hochschuldozent auf Lebenszeit:
apl. Prof. Dr. W.-U. PRIGGE Tel. 39-34 38, SB II
04-321
- Wissenschaftliche Assistentin:
Dr. H. MATTHIAS-BLECK, Tel. 39-32 06
- Wiss. Mitarbeiter:
Dipl. Soz. A. FROHNEN, apl. Prof. Dr. M. HEN-
NEN, K. INHETVEEN M.A., Dr. H. LOFINK, Dr.
K. MAREL, F. MARWEHE M.A., J. SCHIENER
M.A., apl. Prof. Dr. G. SCHMIED, U. SCHMIDT
M. A., Dipl.-Volkswirtin Soz.-Rich. A. SCHNA-
BEL, E. SPRINGER M. A., Dr. R. SUDEK
- Institutsbibliothek Soziologie:
K.-J. WENDEL, Colonel-Kleinmann-Weg 2 (SB
II) 01-212, Tel. 39-38 14, Öffnungszeiten: Mo-
Do 9-19.30, Fr 9-18, Sa 9-13

Institut für Ethnologie und Afrika-Studien

- Besucheranschrift: Forum 6
[ifeas@mail.uni-mainz.de]
<http://www.uni-mainz.de/~ifeas/>
- Kollegiale Leitung. Geschäftsführend:
Univ.-Prof. Dr. T. BIRSCHENK
- Wiss. Mitarbeiter in Geschäftsführung:
H. MUSZINSKI M.A., R 00-650, Tel. 39-28 70
- Sekretariat: Helena HÜBNER, [huebner@goofy.
zdv.uni-mainz.de], Elvira GLOOS, R 00-644,
Tel. 39-27 98, Fax 39-37 30
- Institutsbibliothek Ethnologie, Afrikanische Phi-
lologie, Afrika-Studien: Forum 6, R 00-637, Tel.
39-27 99, Mo-Do 10-16, Fr 10-14, in der vorle-
sungsfreien Zeit: Di 10-14, Do 12-16.
Zugang zur Janheinz-Jahn-Bibliothek nur nach
Vereinbarung.

ETHNOLOGIE

- Universitätsprofessoren:
Dr. T. BIRSCHENK, Tel. 39-27 98;
Dr. E. W. MÜLLER (i.R.), Tel. 39-48 13;
Dr. I. STRECKER, Tel. 39-25 42;
- Nichtbedienstete Professoren
Dr. P. DRECHSEL, Tel. 39-27 98,
Dr. J. F. THIEL, Tel. 39-28 70
- Honorarprofessor für Musikethnologie
Dr. A. M. DAUER, Tel. 39-48 13
- Wiss. Mitarbeiter u. Mitarbeiterinnen:
Dr. W. BENDER, Dr. A.-M. BRANDSTETTER,
Dr. P.-Y. LE MEUR, H. MUSZINSKI M.A.,
N. SCHARAIKA M.A.

Archiv für afrikanische Musik

- Wiss. Mitarbeiter: Dr. W. BENDER

Ethnographische Studiensammlung

- Wiss. Mitarbeiterin: Dr. A.-M. BRANDSTETTER

Janheinz-Jahn-Bibliothek

- Wiss. Mitarbeiter: N. N.

KULTUR UND GESELLSCHAFT AFRIKAS

- Universitätsprofessoren:
Dr. T. BIRSCHENK, Tel. 39-39 78;
Dr. G. GROHS (emeritiert)
- Wiss. Mitarbeiter:
Dr. P.-Y. LE MEUR

AFRIKANISCHE PHILOLOGIE

- Universitätsprofessor:
Dr. R. KASTENHOLZ, Tel. 39-24 14
- Wiss. Mitarbeiter und Mitarbeiterinnen:
B. DEHNHARD, M. A., W. FULL, Dr. A. JAKO-
BI, M.A., U. REUSTER-JAHN

Institut für Publizistik

- Besucheranschrift:
Colonel-Kleinmann-Weg 2 (SB II)
[ifpmail@uni-mainz.de]
<http://www.uni-mainz.de/~ifpwww/>
- Geschäftsführender Leiter:
Univ.-Prof. Dr. H. M. KEPPLINGER,
Tel. 39-26 70, Fax 39-42 39
- Zentrales Sekretariat: Hilke STUMPF,
Tel. 39-26 70,
Studentenauskunft: Tel. 39-26 70
- Allgemeine Geschäftsführung:
Dr. E. LAMP, Tel. 39-57 63
- Universitätsprofessoren:
Dr. R. GERHARDT, Tel. 39-93 04, Domus uni-
versitatis, Sekretariat: Eva SOHÁR,
Tel. 39-93 00
Dr. C. HOLTZ-BACHA, Tel. 39-56 36,
Sekretariat: A. HEIL, Tel. 39-56 35,
Colonel-Kleinmann-Weg 2 (SB II);
Dr. H. M. KEPPLINGER, Tel. 39-25 94,
Sekretariat: K. STAMMER, Tel. 39-25 79,
Colonel-Kleinmann-Weg 2 (SB II);
Dr. M. KUNCZIK, Tel. 39-52 64,
Colonel-Kleinmann-Weg 2 (SB II);
Dr. phil. K. N. RENNER, Tel. 39-93 06,
Domus universitatis;
Sekretariat: Eva SOHÁR, Tel. 39-93 00
Dr. R. RICKER M.A., Tel. 39-59 38,
Colonel-Kleinmann-Weg 2 (SB II);
Dr. J. WILKE, Tel. 39-25 39;
Sekretariat: Barbara DAUB, Tel. 39-37 22,
Colonel-Kleinmann-Weg 2 (SB II);
Dr. V. WOLFF, Domus universitatis, Tel. 39-93 05;

Sekretariat: Eva SOHÁR, Tel. 39-93 00;
Dr. Dr. h. c. E. NOELLE-NEUMANN (emeritiert),
Tel. 39-25 57, Colonel-Kleinmann-Weg 2 (SB II)

- Honorarprofessor:
Dr. T. STEINER, Journalistisches Seminar,
Domus universitatis, Tel. 39-93 00
- Wiss. Mitarbeiter:
G. DASCHMANN M.A., E. ENGESSER M.A.,
Dr. F. ESSER M.A., Dr. T. HARTMANN M.A.,
J. KAHL, Ass. jur., U. KLEIN M. A., Dr. E.
LAMP, M. MAURER M.A., Dr. W. PEISER, C.
REINEMANN M. A., J. WEBER M.A., A. ZIPFEL
M.A.
- Institutsbibliothek Publizistik: I. GEFELLER,
R. KERN-MARTIN, Tel. 39-38 11
Colonel-Kleinmann-Weg 2 (SB II), 1. Stock,
Mo-Do 9-19.30, Fr 9-18, Sa 9-13

JOURNALISTISCHES SEMINAR

- Besucheranschrift: Domus universitatis, Alte Uni-
versitätsstr. 17, Tel. 39-93 00/93 01, Fax 39-93 02
[journal@goofy.zdv.uni-mainz.de]
<http://www.uni-mainz.de/FB/Sozialwissenschaften/Journalistik/>

Psychologisches Institut

- Besucheranschrift: Staudingerweg 9
[nachname@psych.uni-mainz.de]
<http://gonzo.sowi.uni-mainz.de/>
- Geschäftsführender Leiter:
Univ.-Prof. Dr. H. W. KROHNE, Tel. 39-25 99
- Institutssekretariat: Ursula SCHACK,
Tel. 39-22 50, Fax 39-24 80
- Prüfungsamt:
Univ.-Prof. Dr. I. SEIFFGE-KRENKE,

Sekretariat: M. SCHÄFERS,
Tel. 39-33 73, Fax 39-37 05

- Universitätsprofessoren:
Dr. H. BENESCH (pensioniert)
Dr. E. CHRISTIANSEN (pensioniert)
Dr. O. EWERT, (emeritiert), Tel. 39-21 32,
Dr. W. D. FRÖHLICH, Tel. 39-22 50/24 81,
Sekretariat: Ursula SCHACK, Tel. 39-22 50,
Fax 39-24 80;
Dr. W. HILLER, Tel. 39-23 44/46 21,
Fax 39-46 23;
Dr. A. KNAPP, Tel. 39-31 03, Fax 39-32 74;
Dr. H. W. KROHNE, Tel. 39-25 99,
Sekretariat: J. DÖRFLER, Tel. 39-23 77,
Fax 39-24 83;
Dr. R. OCHSMANN, Tel./Fax 39-37 01;
Dr. I. SEIFFGE-KRENKE, Tel. 39-24 43,
Sekretariat: M. SCHÄFERS, Tel. 39-33 73,
Fax 39-37 05;
N. WERMUTH, Ph. D., (beurlaubt), Tel. 39-23 46,
Fax 39-43 41
- Wiss. Mitarbeiter:
Dr. H. BECHER, S. BERTO, Dr. B. EGLOFF, M.
EL-GIAMAL, A. HELD, H. W. GÖDERT, A.
HENNEBERGER, Dr. M. HOCK, Dr. M. JURIS,
Dr. C.-W. KOHLMANN, I. LINDNER, Dr. U.
LUKA-KRAUSGRILL, Dr. A. MATTENKLOTT,
Dr. C. MOHIYEDDINI, H.-G. RILL, Dr. P.
SCHAFFNER, I. SCHINZEL, U. SMOLNIK, Dr. R.
STREIT, Dr. J. THOMAS, S. TÜRK, Dr. G. VOS-
SEL, K. WALIGORA, Dr. H. ZIMMER, Dr. T.
ZINK
- Institutsbibliothek:
Gerlinde TODT, Tel. 39-46 24, A. WEBER, Tel.
39-43 16; Staudingerweg 9, 03-319, Mo-Do 9-
18, Fr 9-15

Personalteil

Bedienstete der Universität

Universitätsprofessorinnen und -professoren auf Lebenszeit

- BENESCH, Hellmuth, Dr. phil. (pensioniert), *Psy-
chologie*, Staudingerweg 9. Privat: Rheinblick
16, 55263 Wackernheim, Tel. (0 61 32) 53 06
- BIERSCHENK, Thomas, Dr. phil., *Ethnologie*, In-
stitut für Ethnologie und Afrika-Studien, Forum
6, R 00-651, Tel. 39 39 78
- BUCHHEIM, Hans, Dr. phil. (emeritiert), *Politikwis-
senschaft*, SB II 05-131, Tel. 39-38 70, Sprechstd.
wird durch Aushang bekanntgegeben. Privat:
Weidmannstr. 35, 55131 Mainz, Tel. 8 27 47

- CHRISTIANSEN, Ewald, Dr. phil. (pensioniert),
Psychologie, Staudingerweg 9. Privat: Kartaus
3, 55131 Mainz, Tel. 8 27 55
- DRUWE, Ulrich, Dr. phil., *Politikwissenschaft*, SB II
05-343, Tel. 39-29 07, [druwe@mail.uni-mainz.
de], Sprechstd. n. V. Privat: Im Gehren 4, 55257
Budenheim, Tel. (0 61 39) 96 05 68
- EWERT, Otto, Dr. phil., (emeritiert), *Psychologie*,
Staudingerweg 9, 03-123, Tel. 39-21 32,
Sprechstd. n. V.
- FALTER, Jürgen, Dr. rer. pol., *Politikwissenschaft*,
SB II 05-154, Tel. 39-26 61, [Juergen.Falter@ipofa.

- politik.uni-mainz.de], Sprechstd. n. Voranmeldung
- FRÖHLICH, Werner D., Dr. phil., *Psychologie*, Staudingerweg 9, 02-627, Tel. 39-22 50, Sprechstd. n. V. Privat: Göttemannstraße 41, 55131 Mainz, Tel. 83 97 77
- GARZÓN VALDÉS, Ernesto, Dr. h. c. mult. (pensioniert), *Politikwissenschaft*, SB II 05-244, Tel. 39-21 50 (nur Di 17-18). Privat: Rolandstraße 56, 53179 Bonn, Tel. (02 28) 33 52 87
- GERHARDT, Rudolf, Dr. jur., *Publizistik/Journalistik*, Alte Universitätsstraße 17 (Domus universitatis), Tel. 39-93 04, Sprechstd. n. Anmeld. im Sekretariat. Privat: Kirchbühlstraße 6, 77815 Bühl, Tel. (0 72 23) 2 69 94
- GROHS, Gerhard, Dr. jur., Dipl.-Soziologe (emeritiert), *Soziologie*, Institut für Ethnologie und Afrika-Studien, Tel. 39-27 98
- HEINTZ, Bettina, Dr. phil., *Soziologie*, SB II 04-433, Tel. 39-40 42, [heintz@soziologie.uni-mainz.de], <http://www.uni-mainz.de/heintz/>, Sprechstd. Di 16-17.30
- HILLER, Wolfgang, Dr. rer. nat., *Psychologie*, Staudingerweg 9, 03-227, Tel. 39-23 44, Sprechstd. n. V.
- HOLTZ-BACHA, Christina, Dr. phil., *Publizistik*, SB II 05-321, Tel. 39-56 35, Sprechstd. n. V. (Anmeld. im Sekretariat)
- HRADIL, Stefan, Dr. phil., Dr. h.c., *Soziologie*, SB II 04-553, Tel. 39-26 92, [Hradil@lehre.sowi.uni-mainz.de], Sprechstd. Di 10-12. Privat: Schillstr. 98, 55131 Mainz, Tel. 57 89 93
- KASTENHOLZ, Raimund, Dr. phil., *Afrikanische Philologie*, Institut für Ethnologie und Afrika-Studien, Forum 6, R. 00-611, Tel. 39-24 14. Privat: Kronenstr. 20, 55126 Mainz
- KEPPLINGER, Hans Mathias, Dr. phil., *Publizistik*, SB II 01-452, Tel. 39-25 94, Sprechstd. Mi 11-13 (Anmeld. im Sekretariat). Privat: Am Rosengarten 23, 55131 Mainz, Tel. 83 13 92
- KNAPP, Andreas, Dr. rer. nat., *Psychologie für Pädagogen*, Staudingerweg 9, 05-131, Tel. 39-31 03, Sprechstd. n. V. Privat: Tel. (0 69) 25 57 70 02
- KROHNE, Heinz Walter, Dr. rer. nat., *Psychologie*, Staudingerweg 9, 02-233, Tel. 39-25 99, Sprechstd. n. V. Privat: Heddesheimer Straße 40, 55452 Guldental, Tel. (0 67 07) 15 95
- KUNCZIK, Michael, Dr. rer. pol., *Publizistik*, SB II 02-653, Tel. 39-52 64, Sprechstd. n. V. Privat: Retterser Str. 8, 57612 Fiersbach
- LANDWEHRMANN, Friedrich, Dr. rer. pol., Dipl.-Kaufmann, *Soziologie*, SB II 04-345, Tel. 39-25 68, Sprechstd. n. V.
- MERKEL, Wolfgang, Dr. phil., *Politikwissenschaft*, SB II 05-451, Tel. 39-31 42, [merkel@goofy.zdv.uni-mainz.de], Sprechstd. Do 16-17. Privat: Friedrich-Ebert-Anlage 31, 69117 Heidelberg
- MOLS, Manfred, Dr. phil., *Politikwissenschaft*, SB II 05-651, Tel. 39-27 28, Sprechstd. Mi 14-15. Privat: Im Rheinblick 17, 55413 Weiler, Tel. (0 67 21) 3 28 78
- MÜLLER, Ernst Wilhelm, Dr. phil. (i.R.), *Ethnologie*, Forum 6, R 00-636, Tel. 39-48 13, Sprechstd. n. V. Privat: Im Münchfeld 23, 55122 Mainz
- NEDELMANN, Birgitta, Dr. phil., *Soziologie*, SB II 04-442, Tel. 39-52 70, Sprechstd. n. V. (Anmeld. im Sekretariat)
- NOELLE-NEUMANN, Elisabeth, Dr. phil., Dr. h. c. (emeritiert), *Publizistik*, SB II 00-323, Tel. 39-25 57, Sprechstd. n. V. (Anmeld. im Sekretariat). Privat: Seeweg 14, 78476 Allensbach, Tel. (0 75 33) 80 50
- OCHSMANN, Randolph, Dr. phil., *Psychologie*, Staudingerweg 9, 03-233, Tel. 39-37 01. Privat: Südring 175, 55128 Mainz, Tel. 36 23 05
- RENNER, Karl N., Dr. phil., *Publizistik/Journalistik*, Alte Universitätsstr. 17 (Domus universitatis), Tel. 39-93 06, Sprechstd. nach Anmeld. im Sekretariat. Privat: Fronpforte 7, 55546 Freilaubersheim
- RICKER, Reinhart, Dr. jur., M.A., *Publizistik/Journalistik*, SB II 00-633, Tel. 39-59 38. Privat: Schumannstraße 8, 60325 Frankfurt, Tel. (0 69) 74 77 21
- SANDSCHNEIDER, Eberhard, Dr. rer. pol., *Politikwissenschaft*, SB II 05-443, Tel. 39-54 86, [sandschn@goofy.zdv.uni-mainz.de], Sprechstd. Mi 14-15. Privat: Neue Mainzer Str. 117, 55129 Mainz
- SCHLAU, Wilfried, Dr. agr., (emeritiert), *Soziologie/Sozialgeschichte*, Sprechstd. n. V. Privat: Lochmühlenweg 2a/Am Bornberg, 61381 Friedrichsdorf, Tel. (0 61 72) 52 07
- SCHNEIDER, Norbert, F., Dr. rer. pol., *Soziologie*, SB II 04-455, Tel. 39-24 44/47 04, Sprechstd. Mo 14.15-15
- SCHWÄGLER, Georg, Dr. phil., (pensioniert), *Soziologie*, SB II 05-209, Tel. 39-40 28, Sprechstd. n. V. Privat: Gaisbergstr. 39, 69115 Heidelberg, Tel. (0 62 21) 2 00 25
- SEIFFGE-KRENKE, Inge, Dr. phil., *Psychologie*, Staudingerweg 9, 03-132, Tel. 39-24 43, Sprechstd. Mo 12-13. Privat: Kostheimer Landstr. 11, 55246 Kostheim, Tel. (0 61 34) 6 51 51
- STRECKER, Ivo, Dr. phil., *Ethnologie*, Institut für Ethnologie und Afrika-Studien, Forum 6, R 00-

614, Tel. 39-25 42, Sprechstd. n. V. Privat: Arndtstr. 51, 60325 Frankfurt/M., Tel. (0 69) 77 87 59

WERMUTH, Nanny, Ph. D., (beurlaubt), *Psychologische Methodenlehre*, Staudingerweg 9, 02-421, Tel. 39-23 46, Sprechstd. n. V. Privat: Stahlbergstr. 6, 55131 Mainz, Tel. 5 31 98

WILKE, Jürgen, Dr. phil., *Publizistik*, SB II 01-653, Tel. 39-25 39, Sprechstd. n. V. (Anmeld. im Sekretariat). Privat: Curt-Goetz-Str. 5, 55127 Mainz

WOLFF, Volker, Dr. rer. pol., *Publizistik/Journalistik*, Alte Universitätsstr. 17 (Domus universitatis), Tel. 39-93 05, Sprechstd. n. Anmeld. im Sekretariat. Privat: Heideweg 29, 50226 Frechen, Tel. (0 22 34) 96 59 17

Fiebiger-Professur/Universitätsprofessor auf Zeit

VOSSEL, Gerhard, Dr. rer. nat., Dipl. Psych., *Psychologie*, Staudingerweg 9, 02-617, Tel. 39-28 97. Privat: Beethovenstr. 25, 55130 Mainz

Außerplanmäßige Professoren

HENNEN, Manfred, Dr. phil., Dipl.-Volkswirt, Dipl.-Soziologe, Akad. Direktor, *Soziologie*, Tel. 39-54 24 /23 83, [hennnen@verwaltung.uni-mainz.de], Sprechstd. n. V. Privat: Auf der Leimkaut 1, 65321 Heidenrod/Martenroth, Tel. (0 67 72) 67 91

MATTENKLOTT, Axel, Dr. rer. nat., Dipl. Psych., *Psychologie*, Staudingerweg 9, 02-125, Tel. 39-28 88. Privat: Hugo-Sinzheimer-Straße 16, 60437 Frankfurt

PRIGGE, Wolfgang-Ulrich, Dr. rer. soc., Hochschuldozent, *Soziologie*, SB II, Tel. 39-34 38, [prigge@lehre.sowi.uni-mainz.de], Sprechstd. n. V. Privat: Rupt-sur-Moselle-Straße 18, 55271 Stackeden-Elsheim, Tel. (0 61 36) 77 54

SCHMIED, Gerhard, Dr. phil., Akad. Direktor, *Soziologie*, SB II 04-533, Tel. 39-27 97, [schmiedg@lehre.sowi.uni-mainz.de], Sprechstd. Mo 10-11. Privat: Berliner Ring 60, 68519 Viernheim, Tel. (0 62 04) 7 84 48

Hochschuldozent auf Lebenszeit

PRIGGE, Wolfgang-Ulrich, apl. Prof., Dr. rer. soc., Dipl.-Soziologe, *Soziologie*, SB II 04-321, Tel. 39-34 38, [prigge@lehre.sowi.uni-mainz.de], Sprechstd. n. V. Privat: Rupt-sur-Moselle-Straße 18, 55271 Stackeden-Elsheim, Tel. (0 61 36) 77 54

Hochschuldozentinnen und -dozenten auf Zeit

KOHLMANN, Carl-Walter, Dr. phil., Dipl.-Psych., *Psychologie*, Staudingerweg 9, 02-332, Tel. 39-24 84. Privat: Georg-Schrank-Str. 37, 55129 Mainz

LUKA-KRAUSGRILL, Ursula, Dr. phil., Dipl.-Psych., *Psychologie*, Staudingerweg 9, 03-221, Tel. 39-37 07. Privat: Altmünsterstraße 6, 55128 Mainz

Privatdozenten

BECHER, H., Dr. rer. nat., Dipl. Statistiker, *Psychologie*, (Vertretung Professur Methodenlehre), Staudingerweg 9, 02-431, Tel. 39-24 26

HERZER, Manfred, Dr. phil., *Soziologie*. Privat: An der Norr 6, 65307 Bad Schwalbach

THOMAS, Joachim, Dr. phil., Dipl.-Psych., *Psychologie*, Staudingerweg 9, 03-127, Tel. 39-37 06. Privat: Ader Weidenmühle 5, 55585 Norheim, Tel. (0 67 1) 3 46 19

Wissenschaftliche Assistentinnen und Assistenten

EGLOFF, Boris, Dr. phil., Dipl.-Psych., *Psychologie*, Staudingerweg 9, 02-232, Tel. 39-24 85. Privat: Max-Planck-Straße 59, 55124 Mainz

ESSER, Frank, Dr. phil., M.A., *Publizistik*, Colonel-Kleinmann-Weg 2 (SB II), 01-623, Tel. 39-21 80. Privat: Eleonorenstr. 36, 55124 Mainz

LAUTH, Hans-Joachim, Dr. phil., Institut für Politikwissenschaft, SB II 05-453, Tel. 39-55 72. Privat: Südring 297, 55128 Mainz

MATTHIAS-BLECK, Heike, Dr. rer. pol., *Soziologie*, SB II 04-453, Tel. 39-32 06

MOHIYEDDINI, Changiz, Dr. rer. nat., Dipl.-Psych., *Psychologie*, Staudingerweg 9, 02-334, Tel. 39-37 08

ZIMMER, Heinz, Dr. rer. nat., Dipl.-Psych., *Psychologie*, Staudingerweg 9, 02-615, Tel. 39-37 03. Privat: Karl-Zörgel-Straße 6, 55128 Mainz

Wissenschaftliche Mitarbeiterinnen und Mitarbeiter

ARZHEIMER, Kai, *Politikwissenschaft*, SB II 05-146, Tel. 39-37 82, Sprechstd. Mi 14-15. Privat: Raupelsweg 5, 55118 Mainz, Tel. 67-35 24

BENDER, Wolfgang, Dr. phil., *Ethnologie*, Institut für Ethnologie und Afrika-Studien, Tel. 39-48 13, [bender@goofy.zdv.uni-mainz.de]. Privat: Scheidenberg 20, 55590 Meisenheim, Tel. (0 67 53) 96 21 99

- BERTO, Silva, Dipl.-Psych., *Psychologie*, Staudingerweg 9, 02-219, Tel. 39-26 83. Privat: Yorkstr. 9, 65195 Wiesbaden
- BLANK, Christl, Dr. phil., *Politikwissenschaft*, SB II 05-153, Tel. 39-29 95, Sprechstd. Mo 10-12, Do 11-12 u. n. V. Privat: Heddesheimer Weg 2, 55270 Essenheim, Tel. (0 61 36) 8 83 48
- BRANDSTETTER, Anna-Maria, Dr. phil., M.A., Akad. Rätin, *Ethnologie*, Institut für Ethnologie und Afrika-Studien, Tel. 39-28 70. Privat: Eichendorffstr. 29, 55122 Mainz
- DASCHMANN, Gregor, M.A., *Publizistikwissenschaft*, SB II 01-433, Tel. 39-32 09. Privat: Finkenstr. 39, 55122 Mainz, Tel. 38 27 42
- DEHNHARD, Barbara, M.A., *Afrikanische Philologie*, Institut für Ethnologie und Afrika-Studien, Forum 2, R 02-214, Tel. 39-40 14. Privat: Dagobertstraße 11, 55116 Mainz, Tel. 23 39 38
- DOSCH, Jörn, Dr. phil., M.A., *Politikwissenschaft*, SB II 05-454, Tel. 39-59 57, Sprechstd. Mi 14-16. Privat: Willi-Wolf-Str. 10, 55128 Mainz, Tel. 33 75 79
- EL-GIAMAL, Muna, Dipl.-Psych., *Psychologie*, Staudingerweg 9, 02-325, Tel. 39-46 25. Privat: Freiherr-vom-Stein-Str. 21, 60323 Frankfurt
- ENGESSER, Evelyn, M.A., *Publizistikwissenschaft*, SB II 01-527, Tel. 39-42 90
- FAUST, Jörg, Dipl.-Kfm., *Politikwissenschaft*, SB II 05-641, Tel. 39-33 89, Sprechstd. Mi 14-16.
- FROHNEN, Anja, Dipl.-Soz., *Soziologie*, SB II 04-431, Tel. 39-40 42/40 26, [frohn@soziologie.uni-mainz.de], Sprechstd. Do 16-17
- FULL, Wolfram, M.A., *Afrikanische Philologie*, Institut für Ethnologie und Afrikastudien, Tel. 39-24 14, Forum 6, R 00-613. Privat: Hintere Bleiche 25, 55116 Mainz, Tel. 22 97 44
- GAYHOFF, Andreas, M.A., *Politikwissenschaft*, SB II 05-341, Tel. 39-37 81, [Gayhoff@goofy.zdv.uni-mainz.de], Sprechstd. n. V. Privat: Prof.-Neeb-Str. 24, 55291 Saulheim, Tel. (0 67 32) 59 41
- GEHRING, Uwe W., Dipl.-Pol., *Politikwissenschaft*, SB II 05-143, Tel. 39-54 85, [Uwe.Gehring@ipofa.politik.uni-mainz.de], Sprechstd. Mo 16-17. Privat: Autunstr. 5, 55218 Ingelheim, Tel. (0 61 32) 13 62
- GÖDERT, Heinz Werner, Dipl.-Psych., *Psychologie*, Staudingerweg 9. Privat: Augustusstr. 9a, 55131 Mainz
- HARTMANN, Thomas, Dr. phil., *Publizistikwissenschaft/Journalistik*, Alte Universitätsstraße 17 (Domus universitatis), Tel. 39-93 03. Privat: Laubestr. 20, 60594 Frankfurt/Main, Tel. (0 69) 61 18 31
- HAMPE, Michael, M. A. *Politikwissenschaft*, SB II 05-441, Tel. 39-55 68. Privat: Hans-Böckler-Str. 67, 55128 Mainz, Tel. 33 00 47
- HAUCK, Martin, M. A., Dipl.-Ing., *Politikwissenschaft*, SB II 05-442, Tel. 39-47 89, [hauck@goofy.zdv.uni-mainz.de]. Privat: Feuerbachstr. 20, 69126 Heidelberg, Tel. (0 62 21) 37 44 57
- HENNEBERGER, Anton, Dipl.-Psych., *Psychologie*, Staudingerweg 9, 03-131, Tel. 39-22 45. Privat: Dahlienweg 26, 55126 Mainz
- HENNEN, Manfred, apl.-Prof., Dr. phil., Dipl.-Volkswirt, Akad. Direktor, *Soziologie*, Tel. 39-54 24/23 83, Sprechstd. n. V. Privat: Auf der Leimkaut 1, 65321 Heidenrod/Martenroth, Tel. (0 67 72) 67 91
- HOCK, Michael, Dr. phil., Dipl.-Psych., Akad. Rat, *Psychologie*, Staudingerweg 9, 02-223, Tel. 39-27 94. Privat: Wackernheimer Weg 7, 55262 Heidesheim
- INHETVEEN, Katharina, M.A., *Soziologie*, SB II 04-443, Tel. 39-38 33, [inhetveen@lehre.sowi.uni-mainz.de], Sprechstd. Di 14-15
- JAKOBI, Angelika, Dr., *Afrikanische Philologie*, Institut für Ethnologie und Afrika-Studien, Forum 2, R 02-214, Tel. 39-40 14. Privat: Rathenaustr. 31, 95444 Bayreuth, Tel. (09 21) 6 58 65
- JURIS, Michael, Dr. rer. nat., Dipl.-Psych., Akad. Oberrat, *Psychologie*, Staudingerweg 9, 02-133, Tel. 39-37 02/51 23. Privat: Liebfrauenplatz 2, 55116 Mainz
- KAHL, Julia, Ass. jur., *Publizistikwissenschaft*, Tel. 39-52 62
- KLEIN, Ulrike, M.A., *Publizistikwissenschaft*, SB II 05-323, Tel. 39-56 37. Privat: Kurt-Schumacher-Str. 28, 55124 Mainz
- LAMP, Erich, Dr. phil., Akad. Rat, *Publizistikwissenschaft*, SB II 01-434, Tel. 39-57 63. Privat: Küferweg 80, 55128 Mainz, Tel. 33 89 15
- LE MEUR, Yves-Pierre, Dr. phil., *Ethnologie*, Institut für Ethnologie und Afrika-Studien, Tel. 39-59 33
- LINDNER, Inge, Dipl.-Psych., *Psychologie*, Staudingerweg 9, 02-621, Tel. 39-41 45. Privat: Hainerttrift 20, 63303 Dreieich-Buchsschlag
- LOFINK, Harald, Dr. phil., Wiss. Ang., *Soziologie*, SB II 04-543, Tel. 39-47 92, Sprechstd. Fr 10-11. Privat: Färberweg 21, 55128 Mainz, Tel. 36 56 76
- MAREL, Klaus, Dr. phil., Dipl.-Sozialwissenschaftler, Wiss. Ang., *Soziologie*, SB II 04-323, Tel. 39-24 41, Sprechstd. Do 10-12. Privat: Büttenweg 5, 55270 Essenheim, Tel. (0 61 36) 8 98 46

- MARWEHE, Frauke, M.A., *Soziologie*, Inst. f. Soziologie, SB II 04-453, Tel. 39-38 77, [marwehe@pc-pool1.sowi.uni-mainz.de], Sprechstd. Do 14-15. Privat: Bertramstr. 20, 60320 Frankfurt
- MAURER, Marcus, M.A., *Publizistikwissenschaft*, SB II 01-441, Tel. 39-21 76
- MEISSNER, Nicole, M. A., *Politikwissenschaft*, SB II 05-441, Tel. 39-55 68, Sprechstd. n. V.
- MUNO, Wolfgang, M.A., Institut für Politikwissenschaft, SB II 05-633, Tel. 39-59 47, Sprechstd. Mi 14-16. Privat: Wallaustr. 9, 55118 Mainz, Tel. 67 58 15
- MUSZINSKI, Heinzarnold, M.A., Wiss. Ang., *Ethnologie*, Institut f. Ethnologie und Afrika-Studien, R 00-650, Tel. 39-27 98/28 70, [muszinsk@mail.uni-mainz.de], Sprechstd. Mi 11-12. Privat: Am Gonsenheimer Spieß 16, 55122 Mainz, Tel. 38 16 47
- OTTO, Carsten, M. A., *Politikwissenschaft*, SB II 05-454, Tel. 39-59 57, Sprechstd. n. V. Privat: Fischerstr. 23, 67655 Kaiserslautern, Tel. (06 31) 6 41 92
- PEISER, Wolfram, Dr., *Publizistikwissenschaft*, SB II 00-331, Tel. 39-56 38. Privat: Draiser Str. 94, 55128 Mainz, Tel. 36 81 17
- REINEMANN, Carsten, M. A., *Publizistikwissenschaft*, SB II 01-641, Tel. 39-37 48
- REUSTER-JAHN, Uta, *Afrikanische Philologie*, Institut für Ethnologie und Afrika-Studien, Tel. 39-24 14. Privat: Annemarie-Goßmann-Straße 84, 65207 Wiesbaden, Tel. (06 11) 50 87 65
- RILL, Hans-Georg, Dipl.-Psych., *Psychologie*, Staudingerweg 9, 02-628, Tel. 39-27 95. Privat: Am Kühborn 15, 55129 Mainz
- SCHAFFNER, Paul, Dr. phil., Dipl.-Psych., Akad. Oberrat, *Psychologie*, Staudingerweg 9, 03-231, Tel. 39-44 03
- SCHARAIKA, Nikolaus, M. A., *Ethnologie*, Institut für Ethnologie und Afrika-Studien, Tel. 39-45 80. Privat: Boppstr. 70, 55118 Mainz, Tel. 61 81 92
- SCHIENER, Jürgen, M.A., *Soziologie*, SB II 04-313, Tel. 39-47 05, [schiener@lehre.sowi.uni-mainz.de], Sprechstd. Do 15-16. Privat: Feldbergstr. 30, 65462 Ginsheim
- SCHINZEL, Ilona, Dipl.-Psych., *Psychologie*, Staudingerweg 9, 02-628, Tel. 39-46 32. Privat: Alleestr. 14, 65812 Bad Soden/Ts.
- SCHMIDT, Uwe, M.A., *Soziologie*, Forum 1, Zi 105, Tel. 39-40 29. Privat: Mühlbachstr. 42, 56379 Singhofen, Tel. (0 26 04) 94 20 85
- SCHMIED, Gerhard, Dr. phil. (apl. Prof.), Akad. Direktor, *Soziologie*, SB II 04-533, Tel. 39-27 97, [schmiedg@lehre.sowi.uni-mainz.de], Sprechstd. Mo 10-11. Privat: Berliner Ring 60, 68519 Viernheim, Tel. (0 62 04) 7 84 48
- SCHMITT, Annette, M.A., *Politikwissenschaft*, SB II 05-144, Tel. 39-37 82, Sprechstd. Mo 12-13. Privat: Sattlerweg 5, 55128 Mainz, Tel. 36 28 20
- SCHNABEL, Annette, Dipl.-Volkswirtin, Soz.-Rich., *Soziologie*, SB II 04-431, Tel. 39-40 42, Sprechstd. Do 16-17. Privat: Frauenlobstr. 23, 55118 Mainz, [schnabel@soziologie.uni-mainz.de]
- SCHOEN, Harald, Dipl.-Pol., *Politikwissenschaft*, SB II 05-146, Tel. 39-34 50
- SCHUMACHER, Tobias, M. A., *Politikwissenschaft*, SB II 05-433, Tel. 39-37 63. Privat: Lesingstr. 7, 55118 Mainz, Tel. 67 89 16
- SCHUMANN, Siegfried, Dr. phil., *Politikwissenschaft*, SB II 05-151, Tel. 39-54 78, Sprechstd. Mo 14-15 im Semester u. n. V. Privat: Langgasse 34, 55234 Bechtolsheim, Tel. (0 67 33) 87 95
- SMOLNIK, Ulrike, Dipl.-Psych., *Psychologie*, Staudingerweg 9, 05-127, Tel. 39-31 05. Privat: Friedrichstr. 4, 55246 Mainz-Kostheim
- SPRINGER, Elisabeth, M.A., *Soziologie*, Forum 1, Zi 103, Tel. 39-40 29. Privat: Michael-Müller-Ring 30a, 55128 Mainz, Tel. 36 26 72
- STREIT, Reinhold, Dr. Dipl.-Psych., *Psychologie*, Staudingerweg 9, 02-429, Tel. 39-51 25. Privat: Am Mühlbach 24, 55128 Mainz
- SUDEK, Rolf, Dr. phil., Dipl.-Sozialwissensch., Wiss. Ang., *Soziologie*, SB II 04-333, Tel. 39-31 55, [sudek@lehre.sowi.uni-mainz.de], Sprechstd. Do 10-12. Privat: Theodor-Fliedner-Str. 23, 55218 Ingelheim, Tel. (0 61 32) 8 69 02
- TÜRK, Susanne, Dipl.-Psych., *Psychologie*, Staudingerweg 9, 05-125, Tel. 39-30 95. Privat: Scheurebenweg 10, 55278 Mommenheim
- WAGNER, Christoph, Dr. phil., Institut für Politikwissenschaft, SB II 05-643, Tel. 39-59 56, Sprechstd. Mi 14-16. Privat: Am alten Weg 23b, 55127 Mainz, Tel. 3 45 10
- WALIGORA, Katja, Dipl.-Psych., *Psychologie*, Staudingerweg 9, 05-133, Tel. 39-37 04. Privat: Bodenheimer Str. 56a, 55129 Mainz
- WEBER, Johanna, M.A., *Publizistikwissenschaft/Journalistik*, Alte Universitätsstr. 17, (Domus universitatis), Tel. 39-93 16
- WINKLER, Jürgen, Dr. phil., *Politikwissenschaft*, SB II 05-141, Tel. 39-54 77, Sprechstd. Mi 14-16. Privat: Mühlweg 40a, 55128 Mainz, Tel. 33 76 09
- WITTSTOCK, Alfred, *Politikwissenschaft*, SB II 05-133, Tel. 39-47 88, Sprechstd. n. V. Privat: An der Krimm 15, 55124 Mainz, Tel. 68 02 83

ZINK, Thomas, Dr. phil., Dipl.-Psych., *Psychologie*, Staudingerweg 9, 05-133, Tel. 39-31 04.
Privat: Hintere Bleiche 67, 55116 Mainz

ZIPFEL, Astrid, M. A., *Publizistikwissenschaft*, SB II 02-651, Tel. 39-44 80

Nichtbedienstete Lehrkräfte und Lehrbeauftragte

Honorarprofessoren

DAUER, Alfons M., Dr. phil. (emeritiert), Prof. an der Hochschule für Musik und darstellende Kunst, *Ethnologie, insbesondere Musikethnologie*, Institut für Ethnologie und Afrika-Studien, Tel. 39-27 98. Privat: Brandhofgasse 19, A-8010 Graz, Tel. (00 43-3 16) 3 20 53

FISCHER, Per, Dr. phil., Botschafter a.D., *Politikwissenschaft*, Institut für Politikwissenschaft, SB II 05-131, Tel. 39-38 70, Sprechstd. im Semester Mi 16-17. Privat: Königstr. 87, 53115 Bonn, Tel. (02 28) 24 22 377

STEINER, Tilman, Dr. phil., Ass. jur., *Publizistik/Journalistik*, Alte Universitätsstr. 17 (Domus universitatis), Tel. 39-93 00. Privat: Sondermeierstr. 116, 80939 München, Tel. (0 89) 3 23 16 08

Nichtbedienstete Professoren

DRECHSEL, Paul, Dr. phil., M.A., *Ethnologie*, Institut für Ethnologie und Afrika-Studien, Forum 6, Tel. 39-27 98. Privat: Landrat-Joseph-Str. 32, 56179 Niederwerth, Tel. (02 61) 9 62 26 58

GHEORGHIU, Vladimir, Dr. phil. (beurlaubt), *Psychologie*

PÜTZ, Arnold, Prof., Dr., *Psychologie*, Fachhochschule für Sozialwesen, Saarbrücken

THIEL, Josef Franz, Dr. phil., Direktor des Museums für Völkerkunde, *Ethnologie*, Tel. 39-28 70. Privat: Schaumainkai 29, 60594 Frankfurt, Tel. (0 69) 2 12 53 91

Nichtbediensteter außerplanmäßiger Professor

GLANZMANN, Peter, Dr. rer. nat., Dipl.-Psych., *Psychologie*. Privat: Stockborner Straße 18, 67688 Rodenbach, Tel. (0 63 74) 22 42

Lehrbeauftragte

ALTMAYER-BAUMANN, Sabine, M.A., *Soziologie*, Institut für Soziologie. Privat: Ringstraße 30, 55543 Bad Kreuznach

ARNOLD, Bernd-Peter, *Hörfunk*, Institut für Publizistik

BAKO-ARIFARI, Nassirou, *Ethnologie*, Institut für Ethnologie und Afrika-Studien, Tel. 39-27 98.

Privat: Generaloberst-Beck-Str. 8, App. 30 40, 55129 Mainz, Tel. 57 20 19

BECK, Rose-Marie M. A., *Ethnologie*, Institut für Ethnologie und Afrika-Studien, Tel. 39-27 98.

Privat: Kronenstr. 20, 55129 Mainz

BECKER, Roman, M. A., *Statistik*, Institut für Publizistik

BECKER-BURNICKI, Karin, Dipl.-Psych., *Psychologie*

BEHR, Hartmut, Dr. phil., Institut für Politikwissenschaft, SB II 05-653, Tel. 39-27 28

BUCHHOLZ, Axel, *Hörfunk, Publizistik/Journalistik*

BÜLOW, Ulrich, *Öffentlichkeitsarbeit*, Institut für Publizistik

CROISSANT, Aurel M.A., *Politikwissenschaft*, SB II 05-442, Tel. 39-55 41. Privat: Albinstr. 5, 55118 Mainz

CZERNIK-SCHILD, Godehard, *Ethnologie*, Institut für Ethnologie und Afrikastudien, Tel. 39-27 98.

Privat: Am Schinnergraben 86, 55129 Mainz, Tel. 59 38 28

DEXHEIMER, Hermann, *Redaktionsmanagement, Publizistik/Journalistik*

DIABY-PENTZLIN, Friederike, Dr. phil., *Ethnologie*, Institut für Ethnologie und Afrika-Studien, Tel. 39-27 98. Privat: Steinbacher Str. 2, 65760

Eschborn, Tel. (0 61 73) 6 60 43

FÄHNDRICH, Winfried, Dr. phil., Dipl.-Psych., *Statistik*, Institut für Publizistik. Privat: Veilchenweg 13, 55126 Mainz, Tel. 47 32 17

FRITZEN, Michael, Dr. phil., *Presse*, Institut für Publizistik/Journalistenausbildung

FRÜHAUF, Hermann, *Presse*, Institut für Publizistik

GAUDE, Bernhard, Dr. rer. pol., *Politikwissenschaft*, Institut für Politikwissenschaft. Privat: Forsterstraße 9a, 55118 Mainz, Tel. 37 73 10

GÖLZ, Eliheika, *Afrikanische Philologie*, Institut für Ethnologie und Afrika-Studien, Tel. 39-27 98. Privat: Ringstr. 83b, 55543 Bad

Kreuznach, Tel. (06 71) 7 61 79

GROS, Eckhard, Prof. Dr., *Psychologie*, Fachhochschule Wiesbaden

GRÜNWALD, Nicole, Dipl.-Päd., *Ethnologie*, Institut für Ethnologie und Afrika-Studien, Tel. 39-27 98. Privat: Binger Str. 11, 55116 Mainz,

Tel. 23 08 64

HARTUNG, Uwe, M.A., SB II 02-631, Tel. 39-26 77. Privat: Markt 33, 55116 Mainz

- HERRLICH, Jutta, Dr. med., *Psychologie*
 KURZ-GIESELER, Stephan, *Politikwissenschaft*,
 Institut für Politikwissenschaft. Privat: Lenau-
 weg 4, 55127 Mainz, Tel. 7 23 50
 LANGE, Thorsten, Dr. phil., M.A., *Politikwissen-
 schaft*, Institut für Politikwissenschaft. Privat:
 Volckmarstr. 16, 67547 Worms
 LENNERT, Gernot, Dr. phil., *Politikwissenschaft*,
 Institut für Politikwissenschaft, Tel. 39-27 28.
 Privat: Ernst-Reuter-Str. 38, 55130 Mainz, Tel.
 88 19 03
 LEONARD, Joachim, Dr. phil., Dipl.-Psych., *Psy-
 chologie*
 MANDRELLA, Eckhard, *Politikwissenschaft*, In-
 stitut für Politikwissenschaft, Studium generale,
 Tel. 39-26 60. Privat: Münsterstr. 8, 55116
 Mainz, Tel. 991 78
 MANTOWSKI, Rolf, *Politikwissenschaft*. Privat:
 Morschstr. 39, 55129 Mainz
 MARZI, Hiltrud, Dr. phil., *Ethnologie*, Institut für
 Ethnologie und Afrika-Studien, Tel. 39-27 98.
 Privat: Heinrichstr. 18, 55218 Ingelheim
 MÜLLER, Doris, Dipl.-Math., *Psychologische Me-
 thodenlehre, EDV*, Zentrum für Datenverarbei-
 tung, Tel. 39-28 24
 OEHLER, Regina, Dr. rer. nat., *Publizistik/Journa-
 listik*, Alte Universitätsstr. 17 (Domus universi-
 tatis)
 RAAB, Gerhard, Prof. Dr., Dipl.-Psych., *Psychologie*
 REIN, Thomas, M. A., *Politikwissenschaft*. Privat:
 Kantstr. 10, 65462 Ginsheim-Gustavsburg
 RIESE, Hans-Peter, *Hörfunk/Publizistik/Journalistik*
 RINZA, Marianne, M. A., *Politikwissenschaft*, SB
 II 05-442, Tel. 39-55 41. Privat: Hildastr. 17,
 69115 Heidelberg, Tel. (0 62 21) 2 66 02
 SCHMIDT, Bettina, M.A., *Ethnologie*, Institut für
 Ethnologie und Afrika-Studien, Tel. 39-27 98.
 Privat: Landrat Josef Str. 32, 56179 Nieder-
 werth, Tel. (02 61) 9 62 26 58
 SCHMIDT, Uwe, M. A., *Soziologie*, Institut für So-
 zologie, Tel. 39 40 29. Privat: Mühlbachstr. 42,
 56379 Singhofen, Tel. (0 26 04) 94 20 85
 SCHWARZ, Georg, Dr. rer. pol., *Politikwissen-
 schaft*, Institut für Politikwissenschaft, Tel.
 16 42 66. Privat: Mainzer Str. 27, 55278 Mom-
 menheim, Tel. (0 61 38) 12 34
 STORCH, Anne, M.A., *Afrikanische Philologie*, In-
 stitut für Ethnologie und Afrika-Studien, Tel.
 39-27 98. Privat: Am Hundertmorgenring 34,
 64546 Walldorf, Tel. (0 61 05) 69 86
 STRÖTER-BENDER, Jutta, Dr. phil., *Ethnologie*,
 Institut für Ethnologie und Afrika-Studien, Tel.
 39-27 98. Privat: Scheidenberg 20, 55590 Meisen-
 heim, Tel. (0 67 53) 96 21 99
 TALANGA, Nsanda José, *Afrikanische Philologie*,
 Institut für Ethnologie und Afrika-Studien, Tel.
 39-24 14. Privat: Auf der Langen Lein 36, 55120
 Mainz, Tel. 68 58 62
 THIERY, Peter, M.A., *Politikwissenschaft*, SB II
 05-433 Tel. 39-21 50
 THIMM, Andreas, M.A., *Politikwissenschaft*, Insti-
 tut für Politikwissenschaft, Tel. 39-26 60. Pri-
 vat: An der Klosterhecke 55, 55130 Mainz, Tel.
 88 11 75
 VÖGELE, Hannelore, *Afrikanische Philologie*, In-
 stitut für Ethnologie und Afrika-Studien, Tel.
 39-24 14. Privat: Am Weidenbach 27, 50676
 Köln, Tel. (02 21) 31 16 76
 VELDEN, Manfred, Univ.-Prof., Dr. rer. nat., *Psy-
 chologie*
 WERNER, Konstanze, Dipl.-Volkswirtin, *Fernse-
 hen*, Institut für Publizistik
 WISMAR, Matthias, Dr. phil., Institut für Politik-
 wissenschaft, Tel. 39-21 50. Privat: Ingolstädter
 Str. 19, 60316 Frankfurt, Tel. (0 69) 4 90 90 49

Lehrveranstaltungen

Politikwissenschaft/Sozialkunde

Hinweis: Die für die Fort- und Weiterbildung von Lehrkräften geeigneten Lehrveranstaltungen sind mit (L) gekennzeichnet.

- Einführungsveranstaltung für Studienanfänger, Fach- und Hochschulortwechsler
U. Druwe
 Di 20. Oktober 1998, 14-16 — N 1

Vorlesungen

- 001 Die Verfassung der Bundesrepublik Deutschland (L) [2-std.]
H. Buchheim
 Di 16-18 — P 5

- 002 Einführung in die Politikwissenschaft
[2-std.]
N. N.
Do 16-18 — P 3
- 003 Das Politische System der Bundesrepublik
Deutschland (L) [2-std.]
J. W. Falter
Di 18-20 — P 3
- 004 Lateinamerika im 16. Jahrhundert [1-std.]
E. Garzón-Valdés
Di 16-17 — P 12
- 005 Wirtschaft und Gesellschaft (L) [2-std.]
W. Merkel
Mi 10-12 — Hs 8
- 006 Weltpolitik am Beginn eines neuen Jahrhun-
derts: Umbruch oder Konsolidierung? (L)
[2-std.]
M Mols
Mi 10-12 — P 5
- 007 Historische Grundlagen der internationalen
Politik seit 1945 [2-std.]
E. Sandschneider
Mo 16-18 — P 10
- 008 Statistik und Methoden der empirischen So-
zialforschung (Als Seminar im Grundstudium
mit Vorlesungscharakter) [2-std.]
S. Schumann
Di 10-12 — P 2
Fr 10-12 — P 1

Tutorien

- 009 Einführung in das wissenschaftliche Arbeiten
für Politikwissenschaftler
(in 6 Parallelkursen) [2-std.]
- Kurs A
N. N.
Z. u. O. w. n. b.
 - Kurs B
N. N.
Fr 8-10 — SB II 05-132
 - Kurs C
N. N.
Fr 8-10 — SB II 05-432
 - Kurs D
N. N.
Z. u. O. w. n. b.
 - Kurs E
N. N.
Z. u. O. w. n. b.
 - Kurs F
N. N.
Z. u. O. w. n. b.

Proseminar

- 010 Einführung in die Politikwissenschaft (nur für
Sozialkunde/Lehramt an Gymnasien)
[2-std.]
G. Lennert
Fr 12-14 — SB II 05-432
Bitte die Aushänge eine Woche vor Semester-
beginn beachten

Seminare im Grundstudium

- 011 Das politische System der Bundesrepublik
Deutschland (in 7 Parallelkursen) [2-std.]
- Kurs A
K. Arzheimer
Do 8.30-10 — P 208
 - Kurs B
K. Arzheimer
Di 8.30-10 — P 203
 - Kurs C
T. Lange
Mo 10-12 — SB II 03-134
 - Kurs D
H. Schoen
Mo 8.30-10 — SB II 05-432
 - Kurs E
H. Schoen
Mo 12-14 — SB II 05-132
 - Kurs F
J. Winkler
Do 8.30-10 — SB II 05-132
 - Kurs G
J. Winkler
Mi 8.30-10 — SB II 05-432
- 012 Moderne Politische Theorie
(in 5 Parallelkursen) [2-std.]
- Kurs A
U. Druwe
Do 12-14 — SB II 05-132
 - Kurs B
A. Gayhoff
Mo 14-16 — SB II 05-432
 - Kurs C
T. Lange
Fr 10-12 — SB II 05-132
 - Kurs D
N. N.
Mi 14-16 — SB II 05-132
 - Kurs E
T. Rein
Mo 8-10 — SB II 05-132

013 Vergleichende Regierungslehre
(in 5 Parallelkursen) [2-std.]

- Kurs A
J. Faust
Do 12-14 — SB II 05-432
- Kurs B
A. Croissant
Fr 14-16 — SB II 05-432
- Kurs C
E. Garzón Valdés
Di 12-14 — SB II 05-132
- Kurs D
H.-J. Lauth
Fr 10-12 — SB II 05-432
- Kurs E
W. Merkel
Do 10-12 — SB II 05-132

014 Internationale Beziehungen
(in 6 Parallelkursen) [2-std.]

- Kurs A
J. Faust
Do 10-12 — SB II 05-432
- Kurs B
M. Hampe
Mo 12-14 — SB II 05-432
- Kurs C
M. Hampe
Di 8-10 — SB II 05-132
- Kurs D
N. Meißner
Di 8-10 — SB II 05-432
- Kurs E
C. Otto
Mo 10-12 — SB II 05-132
- Kurs F
T. Schumacher
Do 12-14 — SB II 05-432

015 Wirtschaft und Gesellschaft
(in 5 Parallelkursen) [2-std.]

- Kurs A
M. Hauck
Di 12-14 — SB II 05-432
- Kurs B
M. Hauck
Di 16-18 — SB II 05-432
- Kurs C
A. Thimm
Mo 11-13 — O. w. n. b.
- Kurs D
C. Wagner
Mi 8-10 — SB II 05-132
- Kurs E
C. Wagner
Mi 10-12 — SB II 05-132

**Übergreifende Veranstaltungen für
Grund- und Hauptstudium**

Für alle Studierenden im Grund- und Hauptstudium, die den Grundkurs Statistik und Methoden der empirischen Sozialforschung erfolgreich absolviert haben:

- 016 Statistik und Methoden der empirischen Sozialforschung. Aufbaukurs II [2-std.]
S. Schumann
Do 10-12 — SB II 03-134

Seminare im Hauptstudium

- 017 Hermeneutik in der Politikwissenschaft [2-std.]
H. Behr
Mi 18-20 — SB II 05-432
- 017a Diplomatie anhand von Dokumenten der Deutschlandpolitik 1949-1972 (L) [2-std.]
H. Buchheim
Mi 8.30-10 — SB II 03-436
- 018 Quantitative und qualitative Forschung [2-std.]
H. Buchheim, E. Noelle-Neumann
Di 18 s. t.-19.30 — Seminarraum für Publizistik
- 019 Warum ein guter Bürger sein? Probleme der Motivation in der Politischen Philosophie [2-std.]
U. Druwe, A. Schmitt
Mo 10-12 — SB II 05-432
- 020 Titel wird noch bekanntgegeben [2-std.]
N. N.
Z. u. O. w. n. b.
- 021 Der Behaviorismus in der Politikwissenschaft [2-std.]
J. W. Falter
Mi 18-20 — SB II 05-132
- 022 Parteien, Wahlen und politische Kultur in Rheinland-Pfalz [2-std.]
J. W. Falter
Di 14-16 — SB II 05-132
- 023 Herausforderungen für die Wirtschaftspolitik im Euro-Land [2-std.]
B. Gaude
Mo 16.30-18 — Landeszentralbank, Hegelstraße 65
- 024 Literatur und Politik: Diktatur [2-std.]
E. Garzón Valdés
Di 14-16 — SB II 05-432
- 025 Politik und Moral [2-std.]
E. Garzón Valdés
Di 18-20 — SB II 05-432

- 026 Empirische Demokratiemessung [2-std.]
H.-J. Lauth
Do 14-16 — SB II 05-432
- 027 Wille und Macht als Grundbedingungen politischen Handelns [2-std.]
E. Mandrella
Do 16-18 — SB II 05-432
- 028 Zukunftsperspektiven und politische Handlungsoptionen [2-std.]
R. Mantowski
Do 16-18 — SB II 05-132
- 029 Arbeitslosigkeit und Arbeitsmarktpolitik im internationalen Vergleich (L) [2-std.]
W. Merkel
Mi 14-16 — SB II 05-432
- 030 Die Präsidentschaft William Clintons. Versuch einer Evaluierung [2-std.]
M. Mols
Mo 18-20 — SB II 05-432
- 031 Staatstradition und zeitgenössische Staatlichkeit in den USA, Lateinamerika und Asien [2-std.]
M. Mols
Mo 16-18 — SB II 05-432
- 032 Die asiatische Krise der Jahre 1997 und 1998 [2-std.]
M. Mols
Di 10-12 — SB II 05-432
- 033 Die Modernisierungspolitik der VR China 1978-98 [2-std.]
E. Sandschneider
Di 10-12 — SB II 05-132
- 034 Aktuelle Probleme europäischer Sicherheitspolitik (L) [2-std.]
E. Sandschneider
Mi 10-12 — SB II 05-432
- 035 Empirisches Projekt – Politische Einstellungen, Wahlverhalten und Persönlichkeit [2-std.]
S. Schumann
Mo 16-18 — SB II 05-132
- 036 Steuern, Sozialabgaben und Staatsverschuldung – Bestandsaufnahme und Perspektiven (L) [2-std.]
G. Schwarz
Mi 16-18 — SB II 05-132
- 037 Politik in Südamerika [2-std.]
C. Wagner
Mo 14-16 — SB II 05-432
- 038 Projektseminar zu den deutsch-lateinamerikanischen Beziehungen [2-std.]
C. Wagner
Do 8.30-10 — SB II 05-432
- 039 Analysen zur Bundestagswahl 1998 [2-std.]
J. Winkler
Do 18-20 — SB II 05-132
- 040 Grün-libertäre Parteien in Westeuropa [2-std.]
J. Winkler
Mi 10-12 — SB II 03-444
- 041 Antisemitismus. Ausgewählte Fragen zu diesem Problemfeld (L) [2-std.]
A. Wittstock
Mi 12-14 — SB II 05-432
- 042 50 Jahre Staat Israel – Transformation der israelischen Gesellschaft (L) [2-std.]
A. Wittstock
Di 16-18 — SB II 05-132

Kolloquien

- 043 Examenskolloquium für Magistranden und Doktoranden [2-std.]
U. Druwe
Mi 12-14 — SB II 05-132
- 044 Examenskolloquium für Magister- und Staatsexamenskandidaten [2-std.]
J. W. Falter
14-tägl.: Mo 18-20 — SB II 05-132
- 045 Forschungskolloquium zu aktuellen Problemen empirischer Politikforschung [2-std.]
J. W. Falter
14-tägl.: Mo 18-20 — SB II 05-132
- 046 Examenskolloquium für Magistranden und Doktoranden [2-std.]
W. Merkel
Do 18-20 — SB II 05-432
- 047 Examenskolloquium für Magistranden und Doktoranden [2-std.]
E. Sandschneider
Di 18-20 — SB II 05-132

Übungen

- 048 Statistik und Methoden der empirischen Sozialforschung (zum Seminar im Vorlesungsscharakter) [2-std.]
U. Gehring
Z. u. O. w. n. b.
- 049 Statistik und Methoden der empirischen Sozialforschung (zum Seminar im Vorlesungsscharakter) [2-std.]
U. Gehring
Z. u. O. w. n. b.

- 050 Didaktik des Sozialkundeunterrichts [2-std.]
B. Hassemer
Z. u. O. w. n. b.
- 051 Einführung in SPSS und die Grundlagen der sozialwissenschaftlichen Datenanalyse [2-std.]
D. Müller
Mi 16-18 — KR 1, ZDV, Naturwiss. Fakultät

- 052 Arbeitsgemeinschaft Israel [2-std.]
A. Wittstock
14-tägl.: Mi 18-20 — SB II 05-442

Sprachkurs

- 053 Modernes Hebräisch II [2-std.]
A. Wittstock
Mi 16-18 — SB II 05-432

Soziologie

- Einführungsveranstaltung für Studienanfänger, Fach- und Hochschulortwechsler: Montag, 19. Oktober 1998, 11-13, P 11

Erläuterungen zum Inhalt und zur Stellung der soziologischen Lehrveranstaltungen in den Studienordnungen finden Sie im Kommentierten Vorlesungsverzeichnis, erhältlich ab der letzten Woche des vorausgehenden Semesters am Eingang der Institutsbibliothek.

Bei einigen Übungen und Seminaren besteht die Möglichkeit, sich vor Beginn der Veranstaltung verbindlich für ein Referat anzumelden und so eine Teilnahme sicherzustellen. Bitte erkundigen Sie sich bei den jeweiligen Veranstaltungsleitern.

Vorlesungen

- 101 Geschlecht und Gesellschaft. Einführung in die Geschlechtersoziologie [2-std.]
B. Heintz
Di 14 s. t.-15.30 — RW II, Hs IV
- 102 Einführung in die Soziologie [2-std.]
S. Hradil
Mo 10-12 — P 1
- 103 Einführung in die Politische Soziologie [2-std.]
B. Nedelmann
Mo 10-12 — RW II, Hs II
- 104 Soziologie der Arbeitsbeziehungen [2-std.]
W.-U. Prigge
Do 13-15 — P 205
- 105 Familie und private Lebensführung [2-std.]
N. F. Schneider
Di 16-18 — P 3

Grundkurs

- 106 Grundkurs [4-std.]
S. Hradil
Mo 14-16 — SB II 03-134
Di 11.30-13 — SB II 03-144
Nur für Studierende mit Hauptfach Soziologie

Übungen für Anfänger im Nebenfach

Nur für Anfänger im Nebenfach, die einen Übungsschein wünschen oder benötigen. Ansonsten wird der Anfängerschein in der Vorlesung Nr. 102 erworben

- 107 Grundbegriffe der Soziologie (in 3 Parallelkursen) [2-std.]
- Kurs A
A. Frohnen, A. Schnabel
Di 14 s. t.-15.30 — P 6
 - Kurs B
K. Inhetveen
Mo 13.30-15 — P 109a
 - Kurs C
K. Marel
Do 8.30-10 — SB II 03-444

Übungen

- 108 Geschlechterdifferenzen in der Moderne [2-std.]
B. Heintz
Do 10 s. t.-11.30 — SB II 03-444
- 109 Max Webers Sozialtheorie [2-std.]
M. Hennen
Mo 14-16 — SB II 03-144
- 110 Ausgewählte Grundbegriffe der Soziologie [2-std.]
H. Lofink
Do 11.30-13 — P 7
- 111 Die Sozialstruktur der Bundesrepublik Deutschland [2-std.]
H. Lofink
Di 8.30-10 — P 7
- 112 Techniken Wissenschaftlichen Arbeitens in der Soziologie [2-std.]
K. Marel
Mo 10-12 — SB II 03-444

- 113 Lebensführung von Frauen und Männern [2-std.]
H. Matthias-Bleck
Di 14-16 — SB II 03-144
- 114 Klassiker der Politischen Soziologie [2-std.]
B. Nedelmann
Di 17-19 — SB II 03-144
- 115 Einführung in die Organisationssoziologie [2-std.]
W.-U. Prigge
Fr 10-12 — SB II 03-144
- 116 Methoden der empirischen Sozialforschung [4-std.]
J. Schiener
Mo 12-14, Di 8.30-10 — SB II 03-144
Nur für Studierende mit Hauptfach Soziologie
- 117 Einführung in die Soziologie Emile Durkheims [2-std.]
G. Schmied
Di 15 s. t.-16.30 — SB II 03-444
- 118 Ausgewählte Theorien der Interaktion [2-std.]
U. Schmidt
Di 16.30-18 — SB II 03-436
- 119 Nichtkonventionelle Lebensformen [2-std.]
N. F. Schneider
Mo 16-18 — SB II 03-436
- 120 Einführung in die Jugendsoziologie [2-std.]
R. Sudek
Mo 10-12 - SB II 03-153
- 121 Einführung in die Soziologie der Berufe [2-std.]
R. Sudek
Mo 8.30-10 — SB II 03-153
- Seminare**
- 122 Problemfamilien [2-std.]
S. Altmeyer-Baumann
Do 10-12 — SB II 03-144
- 123 Zur Soziologie von Erving Goffman [2-std.]
M. Herzer
Fr 9-11 — P 3
- 124 Integration und Ausgrenzung in modernen Gesellschaften [2-std.]
S. Hradil, H. Lofink
Di 13-15 — SB II 03-444
- 125 Methodische Probleme von Forschungsarbeiten [2-std.]
F. Landwehrmann, M. Hennen, K. Marel, F. Marwehe, W.-U. Prigge, J. Schiener, R. Sudek
Z u. O. n. V
Persönliche Anmeldung erforderlich
- 126 Migration und Sozialpolitik [2-std.]
H. Lofink
Do 10 s. t.-11.30 — P 7
- 127 Machteinsatz in Organisationen [2-std.]
F. Marwehe
Di 14.30-16 — SB II 03-436
- 128 Betriebliche Organisationsentwicklung [2-std.]
F. Marwehe
Do 8.30-10 — SB II 03-134
- 129 Einführung in die Familiensoziologie [2-std.]
H. Matthias-Bleck
Do 8.30-10 — SB II 03-436
- 130 Der Beitrag Margaret Archers zur modernen soziologischen Theoriebildung [2-std.]
B. Nedelmann
Di 13-15 — SB II 04-432
- 131 Sozialer Wandel in Großbritannien [2-std.]
W.-U. Prigge
Fr 13-15 — SB II 03-436
- 132 Soziologie der Betriebsverfassung [2-std.]
W.-U. Prigge
Do 16-18 — SB II 03-134
- 133 Talcott Parsons und der Neoparsonianismus [2-std.]
G. Schmied
Do 13 s. t.-14.30 — SB II 03-144
- 134 Mobilität und Lebensform [2-std.]
N. F. Schneider
Di 10 s. t.-11.30 — SB II 03-144
- 135 Sozialisationstheorien [2-std.]
R. Sudek
Di 10 s. t.-11.30 — SB II 03-134
- 136 Ökologische Bewertung
H. Bartmann (FB 03), A. Cesana (Studium generale), V. Heidt (FB 22), S. Hradil (FB 12)
Z. u. O. w. noch bekanntgegeben
Interdisziplinäres Seminar in Zusammenarbeit mit dem Studium generale;
Blockveranstaltung vom 29.-31.1.1999 voraussichtlich in der Umweltakademie Obermorschel; persönliche Anmeldung erforderlich
- Lektürekurse**
- 137 Organisationsberatung [2-std.]
M. Hennen
Do 10-12 — P 5

- 138 Soziologischer Arbeitskreis: Lektüre aktueller Zeitschriften [2-std.]
B. Nedelmann
 Z. u. O. n. V.
 Persönliche Anmeldung erforderlich

Kolloquien

- 139 Neuere Theorien der Geschlechtersoziologie [2-std.]
B. Heintz, A. Frohnen, D. Müller, A. Schnabel
 Di 18-20 — SB II 03-436
- 140 Besprechung von soziologischen Neuerscheinungen
F. Landwehrmann, M. Hennen, K. Marel, F. Marwehe, W.-U. Prigge, J. Schiener, R. Sudek
 Z. u. O. n. V.
 Persönliche Anmeldung erforderlich

- 141 Examenskolloquium: Kulturosoziologie [2-std.]
G. Schmied
 Do 14.30-16 — SB II 03-144
- 142 Aktuelle Themen der Familienforschung [2-std.]
N. F. Schneider
 Mo 12.30-14 — P 108
 Persönliche Anmeldung erforderlich, TeilnehmerInnenzahl begrenzt
- 143 Kolloquium zu Dissertationen, Magister- und Forschungsarbeiten [2-std.]
G. Schwägler, M. Herzer
 Z. u. O. n. V.

Projekt

- 144 Empirisches Projekt: Wissenschaftliche Karrieren und Fachkulturen II. Die Universität Mainz als Beispiel [4-std.]
B. Heintz, A. Frohnen, D. Müller, A. Schnabel
 Mi 10-14 — SB II 04-432

Ethnologie

- Einführungsveranstaltung für Studienanfänger, Fach- und Hochschulortwechsler
A.-M. Brandstetter
 Di 20. Oktober 1998, 16-18 — Becher Weg 4, Hs 13
- Vorstellung der Lehrveranstaltungen (Muppet-Show)
 Di 27. Oktober 1998, 11-13 — Alte Mensa, Atrium maximum

A.GRUNDSTUDIUM

Vorlesungen mit Kolloquium

- 201 Einführung in die Ethnologie (E 1200) [1-std.]
P. Drechsel
 14-tägl.: Mi 12-14 — Forum 1, Hs 15
- 202 Geschichte der Ethnologie. Von der Antike bis zum ausgehenden 20. Jahrhundert. - Strömungen, Tendenzen, Analysen (E 1501) [2-std.]
N. N.
 Z. u. O. n. V.
- 203 Einführung in die Ethnopsychologie. Schulen und Ergebnisse psychologisch orientierter Richtungen in der Ethnologie des 20. Jahrhunderts (E 1700) [2-std.]
N. N.
 Z. u. O. n. V.

Übungen

- 204 Einführung in das Wissenschaftliche Arbeiten (E 1100, A 171) [1-std.]
A.-M. Brandstetter
 14-tägl.: Mi 12-14 — Forum 7, Hs 15
- 205 Einführung in die Sozialethnologie (E 1401) [2-std.]
A.-M. Brandstetter
 Mo 14-16 — Forum 1, Hs 16
- 206 Einführung in die Ethnologie der Weltanschauung (E 1403) [2-std.]
H. Muszinski
 Do 12-14 — Forum 7, Hs 13
- 207 Theorien der Entwicklung und Unterentwicklung (E 1405) [2-std.]
Y. Le Meur
 Z. u. O. n. V.
- 301 Forschungsgeschichte zur Klassifikation afrikanischer Sprachen (A 111/E 1705) [2-std.]
W. Full
 Do 9-11 — Forum 6, R 00-624
- 303 Einführung in die Morphologie (A 142, E 1705) [2-std.]
A. Jakobi
 Z. u. O. n. V.
 Blockveranstaltung, Jan. u. Feb. 1999

- 304 Einführung in die Oratur Afrikas (A 161, E 1702) [2-std.]
U. Reuster-Jahn
 Mo 11-13 — Forum 6, R 00-624

Regionalseminare

- 208 Geschichte und Ethnographie Ostafrikas (E 1300/1900, E 1717) [2-std.]
I. Strecker
 Z. u. O. n. V.
- 209 Ethnische Minderheiten in Südostasien (E 1300/1900) [2-std.]
Y. Le Meur
 Z. u. O. n. V.

Seminare

- 210 Einführung in die Literatur Afrikas (E 1702, A 161) [2-std.]
G. Czernik-Schild
 Fr 9-11 — Forum 6, R 00-624
- 211 Einführung in die moderne afrikanische Musik (E 1717, A 181) [2-std.]
W. Bender
 Mi 15-17 — Forum 6, R 00-624

B. GRUND- UND HAUPTSTUDIUM

Übungen

- 212 »Musik am Mittag«. Trommeln in Afrika [1-std.]
W. Bender
 Di 13-14 — Forum 6, R 00-624
- 213 Verständlich schreiben in den Wissenschaften auf der Grundlage des »creative writing« (E 1700, E 2100, A 171) [2-std.]
E. Grünwald
 Z. u. O. n. V.
- 214 Schriften und andere graphische Systeme im sub-saharanischen Afrika. Vai-Schrift, »nsi-bidi«-Ideogramme, »tusona«-Idiogramme etc. und ihre Erforschung (E 1700, E 2200, A 181, A 281) [2-std.]
N. N.
 Z. u. O. n. V.

Seminare

- 215 Kulturökologie: Ansätze, Geschichte, Debatten (E 1502/E 2106) [2-std.]
T. Bierschenk mit N. Schareika
 Di 9-11 — Forum 6, R 00-624

- 216 Staatsgrenzen versus kulturelle Grenzen. Great Lake Region/Zentralafrika und Südafrika (E 1700/E 2104) [2-std.]
P. Drechsel
 Mi 15-17 — Forum 7, Hs 15
- 217 Geschichte des südlichen Afrikas (E 1707/E 2404) [2-std.]
B. Schmidt
 Mi 11-13 — Forum 7, R 01-715
- 218 Zeitgenössische Künstlerinnen in Afrika: Zwischen Globalisierung und Peripherie (E 1700/E 2400) [2-std.]
J. Ströter-Bender
 Z. u. O. n. V.
 Blockveranstaltung

Projekt

- 219 Ethnologie und Schule (E 1700, E 2100) [2-std.]
P. Drechsel
 Mi 17-19 — Forum 7, R 01-715

D. SPRACHKURSE

- 307 Swahili I (A 311, E 1802) [2-std.]
U. Reuster-Jahn
 Di 9-11 — Forum 7, R-01-715
- 308 Swahili-Konversation (A 311, E 1802) [2-std.]
H. Götz
 Do 9-11 — O. n. V.
- 309 Hausa II (A 312/E 1802) [2-std.]
H. Vögele
 14-tägl.: Fr. 13-17 — Forum 7, R 01-715
- 310 Lingala I (A 313, E 1802) [2-std.]
J. Talanga
 Di 18-20 — O. n. V.
- 312 Fulfulde I (A 317, E 1802) [2-std.]
A. Storch
 Mo 15-17 — Forum 6, R 00-624
- 313 Strukturkurs: Komorisch II [2-std.]
W. Full
 Z. u. O. n. V.

C. HAUPTSTUDIUM

Seminare

- 220 Zur Ästhetik zeitgenössischer Texte in Ostafrika (Swahili) (E 2402, E 2501, A 261) [2-std.]
R. M. Beck
 Z. u. O. n. V.

- 221 Titel wird noch bekanntgegeben [2-std.]
I. Strecker
Z. u. O. n. V.
- 222 Neuere Literatur zur Konflikt- und Friedensforschung (E 2104) [2-std.]
I. Strecker
Z. u. O. n. V.
- 223 The African Frontier: Migration, Landnutzung und Siedlungsgrenzen im ländlichen Afrika (E 2102, 2110, 2115, 2401, 2405) [2-std.]
T. Bierschenk
Z. u. O. n. V.
Blockveranstaltung, Vorbesprechung: Do 25.10.98, 9-11
- 224 »Wasch mir den Pelz, aber mach mich nicht naß« – Die staatliche Entwicklungszusammenarbeit wird von einer ehemals eher technischen zu einer politischen Aufgabe (E 2115) [2-std.]
F. Diaby-Pentzlin (GTZ)
Blockveranstaltung Okt.-Dez. 98: Fr 15-19 — Forum 6, R 00-624
Beginn: 30.10.98
Kann im Diplomstudiengang Geographie als Veranstaltung zur Entwicklungssoziologie im Hauptstudium anerkannt werden
- 225 Blues: Geschichte und afrikanische Querverbindungen. Inhalte und Daten aus dem neuesten Buch des Vortragenden (E 1717/2117) [2-std.]
N. N.
Z. u. O. n. V.
- 226 Methoden der Lebensstilforschung (E 2204) [2-std.]
A.-M. Brandstetter
Do 11-13 — Forum 7, R 01-715

Übungen für Fortgeschrittene

- 227 Praktische Arbeiten im Musikarchiv (E 2200) [5-std.]
W. Bender
Z. u. O. n. V.
- 228 Dokumentarische Dokumente (2204) [2-std.]
S. Truschel
Z. u. O. n. V.

Mehrsemestriges Projekt

- 229 Alter in Afrika (2301) [2-std.]
H. Marzi
Fr 11-13 — Alte Mensa, Ausstellungsraum (1-312-00-434)

Kolloquien

- 230 Kolloquium für Verfasser ethnologischer Abschlußarbeiten (E 4200) [2-std.]
T. Bierschenk
Do 15-17 — Forum 6, R 00-624
- 231 Forschungskolloquium (E 4200) [2-std.]
I. Strecker
Z. u. O. n. V.
- 232 Institutskolloquium über laufende Forschungsarbeiten (E 4200) [2-std.]
T. Bierschenk mit allen Professoren und wiss. Mitarbeitern/Mitarbeiterinnen
Di 18-20 — Forum 7, R 01-715

D. EXKURSIONEN

- 233 Kleine Exkursion: »Sozio-kulturelle Faktoren« in der Entwicklungszusammenarbeit (E 3100)
T. Bierschenk mit B. Schmidt
Z. u. O. n. V.
- 234 Kleine Exkursion zum Georg-Eckert-Institut für Internationale Schulbuchforschung in Braunschweig [2-std.]
P. Drechsel
Z. u. O. n. V.
- 235 Kleine Exkursionen (E 3100) [2-std.]
N. N.
Z. u. O. n. V.
- 236 Große Exkursion: Feldforschungsexkursion: Macht und Politik in einer afrikanischen Mittelstadt; Parakou, Rep. Benin (E 3200) [3-Mon.]
T. Bierschenk
Z. u. O. n. V.
September bis Dezember 1998
- 237 Große Exkursionen (E 3200) [2-std.]
N. N.
Z. u. O. n. V.

Afrikanische Philologie

- Einführungsveranstaltung für Studienanfänger, Fach- und Hochschulortwechsler
W. Full
Di 20. Oktober 1998, 16-18 — Becherweg 4, Hs 13
- Vorstellung der Lehrveranstaltungen (Muppet-Show)
Di 27. Oktober 1998, 11-13 — Alte Mensa, Atrium Maximum

A. GRUNDSTUDIUM

Übungen

- 301 Forschungsgeschichte zur Klassifikation afrikanischer Sprachen (A 111/E 1705) [2-std.]
W. Full
Do 9-11 — Forum 6, R 00-624
- 302 Phonetik (A 131) [2-std.]
R. Kastenholz
Mi 15-17 — Forum 6, R 00-624
- 303 Einführung in die Morphologie (A 142, E 1705) [2-std.]
A. Jakobi
Z. u. O. n. V.
Blockveranstaltung, Jan. u. Feb. 1999
- 304 Einführung in die Oratur Afrikas (A 161, E 1702) [2-std.]
U. Reuster-Jahn
Mo 11-13 — Forum 6, R 00-624
- 204 Einführung in das wissenschaftliche Arbeiten (E 1100, A 171) [2-std.]
A.-M. Brandstetter
14-tägl.: Mi 11-13 — Forum 7, Hs 13
- 213 Verständlich schreiben in den Wissenschaften auf der Grundlage des »creative writing« (E 1700, E 2100, A 171) [2-std.]
E. Grünwald
Z. u. O. n. V.

Seminare

- 208 Geschichte und Ethnographie Ostafrikas (E 1300/1900, E 1717) [2-std.]
I. Strecker
Z. u. O. n. V.
- 210 Einführung in die Literatur Afrikas (E 1702) [2-std.]
G. Czernik-Schild
Fr 9-11 — Forum 6, R 00-624

- 211 Einführung in die moderne afrikanische Musik (E 1717) [2-std.]
W. Bender
Mi 15-17 — Forum 6, R 00-624
- 217 Geschichte des südlichen Afrikas (E 1707, E 2404) [2-std.]
B. Schmidt
Mi 11-13 — Forum 7, R 01-715

B. GRUND- UND HAUPTSTUDIUM

Übungen

- 212 »Musik am Mittag«. Trommeln in Afrika [1-std.]
W. Bender
Di 13-14 — Forum 6, R 00-624
- 214 Schriften und andere graphische Systeme im sub-saharanischen Afrika. Vai-Schrift, »nsibidi«-Ideogramme, »tusona«-Idiogramme etc. und ihre Erforschung (E 1700, E 2200, A 181, A 281) [2-std.]
N. N.
Z. u. O. n. V.

C. HAUPTSTUDIUM

Seminare

- 305 Typologie afrikanischer Sprachen (A 221) [2-std.]
R. Kastenholz
Do 11-13 — Forum 6, R 00-624
- 306 Deskriptive Grammatik: Materialerhebung und Aufbau (A 231) [2-std.]
R. Kastenholz
Mi 11-13 — Forum 7, R 01-715
- 220 Zur Ästhetik zeitgenössischer Texte in Ostafrika (Swahili) (E 2402, E 2501, A 261) [2-std.]
R. M. Beck
Z. u. O. n. V.

D. SPRACHKURSE

- 307 Swahili I (A 311, E 1802) [2-std.]
U. Reuster-Jahn
Di 9-11 — Forum 7, R-01-715
- 308 Swahili-Konversation (A 311, E 1802) [2-std.]
H. Gözl
Do 9-11 — O. n. V.
- 309 Hausa II (A 312/E 1802) [2-std.]
H. Vögele
14-tägl.: Fr. 13-17 — Forum 7, R 01-175

- 310 Lingala I (A 313, E 1802) [2-std.]
J. Talanga
 Di 18-20 — O. n. V.
- 311 Bambara IV (A 316) [2-std.]
R. Kastenholz
 Di 11-13 — Forum 6, R 00-624
- 312 Fulfulde I (A 317, E 1802) [2-std.]
A. Storch
 Mo 15-17 — Forum 6, R 00-624
- 313 Strukturkurs: Komorisch II [2-std.]
W. Full
 Z. u. O. n. V.

Publizistik

- Einführungsveranstaltung für Studienanfänger, Fach- und Hochschulortwechsler
E. Lamp
 Mo, 19. Oktober 1998, 16-18 — P 1

Die Anmeldungen zu den Lehrveranstaltungen mit beschränkter Teilnehmerzahl müssen bis Mittwoch, 21. Oktober 1998, 10 Uhr, im Institut für Publizistik abgegeben werden. Anmeldeformulare liegen ab Mitte September 1998 im Flur vor dem Sekretariat des Instituts aus. Die Teilnehmerlisten hängen ab Mittwoch, 21. Oktober 1998, 12 Uhr am schwarzen Brett des Instituts aus. Abgabe der Anmeldungen zur Zwischenprüfung bei dem jeweiligen Veranstaltungsleiter bis spätestens Freitag, 22. Januar 1999

Vorlesungen

- 401 Einführung in die Methoden der Publizistikwissenschaft [2-std.]
H. M. Kepplinger
 Di, Do 10-11 — Hs 8
- 402 Mediengeschichte der Bundesrepublik Deutschland [2-std.]
J. Wilke
 Mi 12-13 — P 2
 Do 16-17 — P 5
- 403 Öffentlichkeitsarbeit: Konzepte und Theorien [2-std.]
M. Kunczik
 Di 12-13 — P 10
 Mi 12-13 — P 4
- 404 Das deutsche Mediensystem. Geschichte, Struktur, Ökonomie [2-std.]
C. Holtz-Bacha
 Di, Mi 10-11 — HS 11
- 405 Presserecht I – Verfassungsrechtliche Grundlagen [2-std.]
R. Ricker
 Di 9-11 — Hs 16
- 405 Theorie und Praxis I : Journalistische Gestaltungsformen/Medienbeobachtung [1-std.]
R. Gerhardt
 Do 13-14 — P 204
- 406 Theorie und Praxis der Nachrichtengebung [1-std.]
P.-B. Arnold
 Mo 9-10 — P 10

Proseminare

- 411 Einführung in die Publizistikwissenschaft: Medienwirkungsforschung [2-std.]
G. Daschmann
 Mo 14-16 — Seminarraum
- 412 Einführung in die Publizistikwissenschaft: Empirische Kommunikationsforschung [2-std.]
M. Maurer
 Mo 12-14 — Seminarraum
- 413 Einführung in die Publizistikwissenschaft: Grundbegriffe und theoretische Ansätze [2-std.]
C. Reinemann
 Mi 9-11 — Seminarraum
- 414 Einführung in die Publizistikwissenschaft: Politische Kommunikation [2-std.]
A. Zipfel
 Mo 8.30-10 — Seminarraum
- 415 Einführung in die Publizistikwissenschaft: Journalistische Selektion [2-std.]
U. Klein
 Do 13.30-15 — Seminarraum
- 416 Einführung in die Publizistikwissenschaft: Struktur und Organisation der Massenmedien [2-std.]
N. N.
 Mo 10-12 — Seminarraum
- 417 Übung zur Vorlesung: Einführung in die Methoden der Publizistikwissenschaft [2-std.]
H. M. Kepplinger
 Di 11-12, Do 11-12 — Hs 8
 wird als Proseminar anerkannt
- 418 Übung zur Vorlesung: Mediengeschichte der Bundesrepublik Deutschland [2-std.]
J. Wilke
 Mi 13-14 — P 2
 Do 17-18 — P 5
 wird als Proseminar anerkannt

- 419 Übung zur Vorlesung: Konzepte und Theorien [2-std.]
M. Kunczik
 Di 12-14 — P10
 Mi 13-14 — P4
 wird als Proseminar anerkannt
- 420 Übung zur Vorlesung: Das deutsche Mediensystem. Geschichte, Struktur, Ökonomie [2-std.]
C. Holtz-Bacha
 Di, Mi 11-12 — HS 11
 wird als Proseminar anerkannt
- 421 Presserecht I – Verfassungsrechtliche Grundlagen [2-std.]
R. Ricker
 Di 14-16 — HS 16
 wird als Proseminar anerkannt

Methodenpraktika

- 431 Inhaltsanalyse I [2-std.]
F. Esser
 Di 16-18 — Seminarraum
- 432 Umfrageforschung [2-std.]
E. Lamp
 Fr. 11-13 — Seminarraum
- 433 Sozialwissenschaftliches Experiment [2-std.]
G. Daschmann
 Di 13-15 — Seminarraum
- 434 Datenanalyse mit SPSS for Windows [2-std.]
E. Engesser
 Mo 10-12 — CIP-Pool
- 435 Statistik I für Publizistikwissenschaftler [2-std.]
R. Becker
 Di 18-20 — HS 10
- 436 Begleitende Übung zu Statistik I [2-std.]
R. Becker
 Mi 18-20 — HS 10

Berufspraktika

- 441 Hörfunk: Grundformen der Information [2-std.]
B.-P. Arnold
 Mo 10-12 — P 203
- 442 Presse: Recherche, Schreiben und Redigieren [2-std.]
H. Frühauf
 Do 8.30-10 — Seminarraum

- 443 Öffentlichkeitsarbeit: Presse- und Öffentlichkeitsarbeit in einer öffentlich-rechtlichen Fernsehanstalt [2-std.]
U. Bülow
 Mi 10-12 — SB II 03-134
- 444 Fernsehen: Produktionspraxis für Anfänger [2-std.]
K. Werner
 14-tägl.: Mo 17-21 — EMZ
- 445 Fernsehen: Die Doppelnatur des Programms als Ware und als Botschaft [2-std.]
T. Steiner
 9.30-17 — Studio Journ. Seminar
 Blockveranstaltung: 28.10.98, 25.11.98, 13.01.99 und 10.02.99

Sonstige Lehrveranstaltung

- 447 Einführung in die Medientechnik [2-std.]
K. Benetti, P. Stuppert
 Fr 10-12 — EMZ
 ohne Leistungsnachweis

Übungen

- 451 Übung zur Vorlesung: Einführung in die Methoden der Publizistikwissenschaft [2-std.]
H. M. Kepplinger
 Di, Do 11-12 — Hs 8
- 452 Übung zur Vorlesung: Mediengeschichte der Bundesrepublik Deutschland [2-std.]
J. Wilke
 Mi 13-14 — P2
 Do 17-18 — P5
- 453 Übung zur Vorlesung: »Öffentlichkeitsarbeit: Konzepte und Theorien« [2-std.]
M. Kunczik
 Di 13-14 — P 10
 Mi 13-14 — P 4
- 454 Übung zur Vorlesung: »Das deutsche Mediensystem. Geschichte, Struktur, Ökonomie« [2-std.]
C. Holtz-Bacha
 Di, Mi 11-12 — HS 11
- 455 Übung zur Vorlesung: »Presserecht I – Verfassungsrechtliche Grundlagen« [2-std.]
R. Ricker
 Di 14-16 — HS 16
- 456 Internet und Gesellschaft – Nutzung und Auswirkungen eines neuen Mediums [2-std.]
E. Engesser
 Do 15-17 — Seminarraum

- 457 Boulevardisierung/Sensationalisierung – Entwicklungstrends im deutschen Mediensystem [2-std.]
U. Klein
Mi 11-13 — Seminarraum
- 458 Grundbegriffe des Medienrechts [2-std.]
J. Kahl
Mo 8-10 — SB II 03-134
- 459 Deutsches und europäisches Rundfunkrecht: Aktuelle Probleme [2-std.]
J. Kahl
Mi 8.30-10 — SB II 03-444
- 460 Die Kommunikations- und Informationspolitik ausgewählter Politiker [2-std.]
A. Zipfel
Mo 12-14 — SB II 03-144
- 461 Die politische Bedeutung von Presse und Fernsehen im Vergleich [2-std.]
C. Reinemann
Mo 16-18 — Seminarraum
- 462 Alte und Neue Medien im Wahlkampf [2-std.]
M. Maurer
Di 9-11 — Seminarraum
- 463 Wirkung der Massenmedien: Fallstudien [2-std.]
U. Hartung
Mi 14-16 — SB II 03-436
- 464 Die Finanzierung der Massenmedien durch Werbung: Bedeutung, Folgen, Kritik [2-std.]
W. Peiser
Do 17-19 — Seminarraum
- 465 Begleitübung zum Methodenpraktikum: Statistik I für Publizistikwissenschaftler [2-std.]
R. Becker
Mi 18-20 — HS 10
- 473 Internationale Kommunikation: aktuelle Forschungsprobleme [2-std.]
M. Kunczik
Mi 15-17 — Seminarraum
- 474 Entertainisierung der Politik durch die Massenmedien? Ursachen – Formen – Folgen [2-std.]
C. Holtz-Bacha
Di 13-15 — Seminarraum EMZ
- 475 Aktuelle medienrechtliche Probleme aus medienpolitischer Sicht [2-std.]
R. Ricker
Di 11-13 — Seminarraum
- 476 Öffentliche Meinung in Literatur und Philosophie – Literaturstudien zur öffentlichen Meinung [2-std.]
E. Noelle-Neumann, E. Lamp
14-tägl.: Di 18 s. t.-20 — Seminarraum
Beginn: 03.11.98
Zusätzliche Blockveranstaltung am Semesterende,
Z. u. O. w. n. b.
- 477 Sportberichterstattung im Fernsehen [2-std.]
K. N. Renner
Mi 11-13 — EMZ-Seminarraum
- 478 Darstellungsformen des Pressejournalismus [2-std.]
V. Wolff
Do 10-12 — Seminarraum
- 479 Frauen im Journalismus [2-std.]
W. Peiser
Do 17-19 — Seminarraum
- 480 Agenda Building – Zur Karriere von Medienthemen [2-std.]
F. Esser
Mo 18-20 — Seminarraum

Seminare

- 471 Oberseminar: Quantitative und qualitative Forschung [2-std.]
E. Noelle-Neumann, H. Buchheim, H. M. Kepplinger
14-tägl.: Di 18 s. t.-20 — Seminarraum
Beginn: 27.10.1998
Zusätzliche Blockveranstaltung am Semesterende,
Z. u. O. w. n. b.
- 472 Multimedia [2-std.]
J. Wilke
Mi 18.30-20 — P 208

Kolloquien

- 490 Kolloquium zur Vorbereitung auf die mündliche Prüfung [1-std.]
H. M. Kepplinger
Mi 12-13 — O. n. V.
- 491 Kolloquium zur Besprechung von Magisterarbeiten [2-std.]
H. M. Kepplinger
Mi 9-11 — O. n. V.
- 493 Kolloquium zur Vorbereitung auf die mündliche Prüfung [2-std.]
J. Wilke
Fr 9-11 — Seminarraum

- 494 Kolloquium zur Vorbereitung auf die mündliche Prüfung und zur Besprechung von Magisterarbeiten [2-std.]
C. Holtz-Bacha
Mi 13-15 — Seminarraum
- 493 Kolloquium zur Vorbereitung auf die mündliche Prüfung [1-std.]
M. Kunczik
Di 16-17 — SB II 03-144
- 495 Kolloquium zur Besprechung von Magisterarbeiten [2-std.]
M. Kunczik
Z. u. O. w. n. b.
- 496 Kolloquium zur Vorbereitung auf die mündliche Prüfung [2-std.]
R. Ricker
Mo 19-21 — P 13
- 497 Kolloquium für Examenssemester
E. Nolle-Neumann
Z. u. O. w. n. b.
- 498 Kolloquium für Examenssemester
Beratung zur statistischen Auswertung empirischer Examensarbeiten [1 std.]
W. Fähndrich
Di 10-11 — O. n. V.
- 499 Methodische Fragen empirischer Forschungsprojekte (Pflicht für alle Kandidaten, die eine empirische Examensarbeit übernommen haben) [2-std.]
Alle Professoren und wiss. Mitarbeiter des Instituts
Di 19-21 — Seminarraum
Anmeldung zum Vortrag der eigenen Arbeit bei E. Lamp

Journalistisches Seminar

- Einführungsveranstaltung für Studienanfänger
T. Hartmann
Mo, 19.10.1998, 11-13

Mit Ausnahme der mit ** gekennzeichneten Veranstaltungen nur für Studierende des Aufbaustudiengangs Journalistik; wenn nicht anders angegeben, finden alle Veranstaltungen im Domus universitatis statt.

Zeitungs-Journalismus

- Journalistische Darstellungsformen und redaktionelle Arbeitsmethoden [6-std.]
R. Gerhardt
Do 16 s. t.-18, Fr 10 s. t.-12.30
Beginn: 29.10.1998
- Medienbeobachtung [2-std.]
R. Gerhardt
Fr 13.30-15
Beginn: 30.10.1998
- Theorie der Praxis: Journalistische Gestaltungsformen I ** [1-std.]
R. Gerhardt
Do 13-14 — P 204
Beginn: 29.10.1998
- Grundlagen des Pressejournalismus [4-std.]
V. Wolff
Mi 12 s. t.-13.30, 14 s. t.-15.30
Beginn: 28.10.1998

- Darstellungsformen des Pressejournalismus ** [2-std.]
V. Wolff
Do 10-12 — Seminarraum
Beginn: 29.10.1998
- Journalistische Darstellungsformen und redaktionelle Arbeitsmethoden [4-std.]
V. Wolff
Do 14.30-16, 16.30-18
Beginn: 29.10.1998
- Reportage [2-std.]
M. Fritzen
Mi 9-11
Beginn: 28.10.1998
- Online-Recherche und DTP [1-std.]
T. Hartmann
- Kurs A: Mi 11-12
Beginn: 28.10.1998
- Kurs B: Fr 11-12
Beginn: 30.10.1998
- Theorien der Medienwirkung [1-std.]
J. Weber
- Kurs A: Mi 16-17
Beginn: 28.10.1998
- Kurs B: Do 15-16
Beginn: 29.10.1998

Fernseh-Journalismus

- Technische und journalistische Grundlagen des Fernsehjournalismus [2-std.]
K. N. Renner
- Kurs A: Di 10-12
Beginn: 27.10.1998

- Kurs B: Do 10-12
Beginn: 29.10.1998
- Lehrredaktion Fernsehen [2-std.]
K. N. Renner
- Kurs A: Di 13-15
Beginn: 27.10.1998
- Kurs B: Do 13-15
Beginn: 29.10.1998
- Sportberichterstattung im Fernsehen **
[2-std.]
K. N. Renner
Mi 11-13 — EMZ – Seminarraum
Beginn: 28.10.1998
- Fernsehen: Die Doppelnatur des Programms
als Ware und als Botschaft ** [2-std.]
T. Steiner
9.30-17 — Journalistisches Seminar, Studio
Blockseminar am 28.10.1998, 25.11.1998,
13.01.1999 und 10.02.1999

Hörfunk-Journalismus

- Redaktionelle Arbeitsmethoden und -produkte [5-std.]
- Kurs A: Mo 9-14
H.-P. Riese
Beginn: 26.10.1998
- Kurs B: Fr 15-20
A. Buchholz
Beginn: 30.10.1998

Journalismus für Wissenschaftler

(Nur für Diplomanden, Doktoranden und Wissenschaftler der Johannes Gutenberg-Universität Mainz, Anmeldung bis zum 30.10.1998 im Journalistischen Seminar)

- Einführung in den Wissenschaftsjournalismus [2-std.]
R. Oehler
Mi 19 s. t.-20.30
Beginn: 04.11.1998

Psychologie

Hinweis: Soweit nicht anders angegeben (z. B. P für Philosophicum), finden alle Lehrveranstaltungen im Bau 2 413, Staudingerweg 9, statt.

- GLV: Grundlehrveranstaltung gemäß Studienplan
PLV: Pflichtlehrveranstaltung mit Schein, keine Alternativen
WPV: Wahlpflichtlehrveranstaltung mit Schein-Alternativen
EVV: Ergänzungs- oder Vertiefungsveranstaltung
VD: Lehrveranstaltung des ersten Studienabschnitts (bis Vordiplom)
HD: Lehrveranstaltung des zweiten Studienabschnitts (nach Vordiplom)
NF: Seminar für Studierende mit Psychologie als Nebenfach zum Erwerb der gemäß Studienordnung vorgesehenen Scheine
- Einführungsveranstaltung für Studienanfänger, Fach- und Hochschulortwechsler, Nebenfachstudenten
Mi, 21. Oktober 1998, 9-10 — 03-428
 - Einführungsveranstaltung für Studienanfänger, Fach- und Hochschulortwechsler, Hauptfachstudenten
Mi, 21. Oktober 1998, 10-12 — 03-428

Vorlesungen

- 501 Allgemeine Psychologie I: Grundlagen des Erkennens (GLV, VD) [4-std.]
W. Fröhlich
Mo, Di 16-18 — P 1
- 502 Entwicklungspsychologie I (GLV, VD) [2-std.]
I. Seiffge-Krenke
Mo 9 s. t.-10.30 — P 3
- 503 Persönlichkeitspsychologie I (GLV, VD) [2-std.]
H. Krohne
Mo 14-16 — 03-428
- 504 Sozialpsychologie I (GLV, VD) [2-std.]
R. Ochsmann
Fr 12-14 — P 10
- 505 Forschungsstatistik I (PLV, VD) [2-std.]
H. Becher
Mi 8-10 — P 2
- 506 Spezialgebiete multivariater Statistik (GLV, HD) [2-std.]
H. Becher
Mo 14-16 — 02-122

- 507 Klinische Psychologie (GLV, HD) [2-std.]
W. Hiller
Di 11-13 — 03-428
- 508 Psychologische Diagnostik (GLV, HD) [2-std.]
H. Krohne
Di 14-16 — 03-428
- 509 Pädagogische Psychologie (GLV, HD) [2-std.]
I. Seiffge-Krenke
Mi 11 s. t.-12.30 — P 204
- 510 Instruktionspsychologie (GLV, HD) [2-std.]
J. Thomas
Mo 11-13 — 03-428
- 511 Arbeitspsychologie (GLV, HD) [2-std.]
A. Mattenklott
Di 9-11 — 03-428
- 512 Mentale Beanspruchung am Arbeitsplatz (GLV, HD) [2-std.]
W.D. Fröhlich
Do 14-16 — 03-424
- 513 Markt- und Kommunikationspsychologie (GLV, HD) [2-std.]
A. Mattenklott
Mo 14-16 — 03-424
- 514 Biologische Grundlagen psychischer Prozesse (EVV) [1-std.]
M. Velden
14-tägl.: Mo 16-18 — 03-424
- 04- Physiologie für Psychologen I (GLV, VD) [2-std.]
G. Böhmer
Fr 14-16 — 03-428
- 04- Einführung in die Psychopathologie (GLV, HD) (für Psychologen und für Juristen) [2-std.]
J. Glatzel
14 tägl.: Mo 18 s. t.-20 — Hs Psychiatr. Klinik (der Besuch beider Vorlesungen wird empfohlen)
- 518 Testtheorie und Testkonstruktion (PLV, HD) [4-std.]
C. Mohiyeddini
Do 9-11, 14-16 — 03-428
- 519 Einführung in Statistik-Programmpakete (EVV) [2-std.]
D. Müller
Fr 14 s. t.-15.30 — 02-122

ALLGEMEINE PSYCHOLOGIE

- 520 Seminar Allgemeine Psychologie I (3 Gruppen) (WPV, VD) [2-std.]
- Gruppe 1
G. Vossel
Do 11-13 — 03-122
 - Gruppe 2
H. Zimmer
Do 11-13 — 03-428
 - Gruppe 3
H. Gödert
Do 11-13 — 03-424
gemeinsame Vorbesprechung am Do, 29. Oktober, 11-13, R 03-428
- 521 Seminar Allgemeine Psychologie I (NF) [2-std.]
N. N.
Di 14-16 — 02-122
- 522 Seminar Psychophysik (WPV, VD) [2-std.]
G. Vossel
Do 16-18 — 03-428
- 523 Experimentalpsychologisches Praktikum I (PLV, VD) [6-std.]
M. Juris, H. G. Rill, I. Schinzel, H. Zimmer
Mi 10-13 — 03-428 u. a.
Zusätzlich: Experimentierzeiten n. V.

PERSÖNLICHKEITSPSYCHOLOGIE

- 524 Einführung in die persönlichkeitspsychologische Literatur (WPV, VD) [2-std.]
- Kurs A
S. Bertog
Di 14-16 — 03-424
 - Kurs B
B. Egloff
Di 14-16 — 03-122
- 525 Einführung in die persönlichkeitspsychologische Literatur (NF) [2-std.]
C.W. Kohlmann
Mo 11-13 — 02-122

Seminare, Übungen und Praktika

METHODENLEHRE, EVALUATION UND FORSCHUNGSMETHODIK

- 517 Forschungsstatistik I (PLV, VD) [2-std.]
H. Becher
- Übung
Fr 11-13 — 03-428
 - Tutorium
Mo 18-20 o. Di 12-14 — Institut

526 Methoden der Persönlichkeitsforschung, Praktikum (PLV, VD) [6-std.]

• Kurs A

M. Hock

Do 16-18 — 03-122

u. Experimentierzeiten n. V.

• Kurs B

B. Egloff

Do 16-18 — 03-126

u. Experimentierzeiten n. V.

ENTWICKLUNGS-PSYCHOLOGIE

527 Bedingungen der Sozialisation (WPV, VD) [2-std.]

J. Thomas

Di 9-11 — 03-424

528 Kognitive Entwicklung (WPV, VD) [2-std.]

A. Henneberger

Di 9-11 — 03-122

529 Entwicklungspsychopathologie (WPV, VD) [2-std.]

K. Waligora

Di 9-11 — 03-126

SOZIALPSYCHOLOGIE

530 Verhalten in Gruppen (WPV, VD) [2-std.]

R. Ochsmann

Mo 9-11 — 03-424

531 Attitüden und -änderung (WPV, VD) [2-std.]

R. Ochsmann

Do 9-11 — 03-424

532 Ausgewählte Theorien der Sozialpsychologie (NF) [2-std.]

P. Schaffner

Do 16-18 — 02-122

KLINISCHE PSYCHOLOGIE

533 Ausgewählte Störungsbilder der Verhaltensmedizin (WPV, HD) [2-std.]

W. Hiller

Z. u. O. n. V.

534 Angststörungen (WPV, HD) [2-std.]

U. Luka-Krausgrill

Mi 11-13 — 03-424

535 Seminar zur Klinischen Psychologie (WPV, HD) [2-std.]

N. N.

Z. u. O. n. V.

536 Zwangsstörungen (WPV, HD) [2-std.]

J. Herrlich

Mo 16-18 — 03-122

537 Klinisch-psychologisches Praktikum: Klinische Diagnostik mittels Interviewverfahren (WPV, HD) [4-std.]

W. Hiller, P. Nilges

Z. u. O. n. V.

538 Klinisch-psychologisches Praktikum: Soziale Phobie/Redeangst (WPV, HD) [4-std.]

U. Luka-Krausgrill

Fr 9-13 — 02-124

539 Kindheitsbelastungen und die Entwicklung psychischer Störungen im Erwachsenenalter (Fachübergreifende Wahlveranstaltung für Mediziner und Psychologen) (EVV, HD) [2-std.]

U. T. Egle, J. Hardt

14-tägl.: Mi 17-19 — Hs Psychiatrie/Psychosomatik

ARBEITS-, BETRIEBS- UND ORGANISATIONSPSYCHOLOGIE

540 Führung (WPV, HD) [2-std.]

A. Mattenklott

Fr 14-16 — 03-424

541 Modelle der Markt- und Kommunikationspsychologie (WPV, HD) [2-std.]

A. Mattenklott

Mi 9-11 — 03-424

542 Belastungsfaktoren am Arbeitsplatz (WPV, HD) [2-std.]

E. Gros

Fr 11-13 — 03-126

543 Ausgewählte Probleme der Organisationspsychologie (WPV, HD) [2-std.]

A. Pütz

Fr-So — O. n. V.

Blockseminar, s. Aushang

544 Betriebswirtschaftliche Aspekte der Wirtschaftspsychologie (WPV, HD) [2-std.]

G. Raab

Mi 18-20 — 03-424

PÄDAGOGISCHE PSYCHOLOGIE

545 Determiniertheit und Beeinflussbarkeit von Entwicklung (WPV, HD) [2-std.]

A. Henneberger

Do 9-11 — 03-122

546 Bedingungen des Schulerfolgs (WPV, HD) [2-std.]

A. Henneberger

Fr 9-11 — 03-122

DIAGNOSTIK

- 547 Spezielle Diagnostik (WPV, HD) [2-std.]
C. W. Kohlmann
Mo 14-16 — 03-122
- 548 Diagnostisches Praktikum (PLV, HD)
[4-std.]
P. Schaffner
Mi 16-18 u. n. V. — 03-424

FORSCHUNGSVERTIEFUNG

- 549 Konzepte und Methoden der Psychophysiologie I (WPV, HD) [2-std.]
G. Vossel
Mo 11-13 — 03-424
- 550 Seminar zur Pharmakopsychologie (WPV, HD)
[2-std.]
J. Leonard
Z. u. O. n. V.
Blockseminar, s. Aushang
- 551 Kolloquium: Psychophysiologische Forschungsarbeiten (WPV, HD) [2-std.]
W. Fröhlich, G. Vossel
Mi 16-18 — 02-122
s. Aushang
- 552 Neuere Forschungsergebnisse zur Entwicklungspsychopathologie (WPV, HD) [2-std.]
K. Waligora
Do 16-18 — 03-424
- 553 Grundlagen der Gesundheitspsychologie (WPV, HD) [2-std.]
S. Bertog
Mo 9-11 — 03-122
- 554 Seminar zur Speziellen Gesundheitspsychologie (WPV, HD) [2-std.]
H. Krohne
Mo 11-13 — 03-126
- 555 Seminar zur Speziellen Gesundheitspsychologie (WPV, HD) [2-std.]
C. W. Kohlmann
Di 9-11 — 02-122
- 556 Kolloquium: Planung und Diskussion persönlichkeitspsychologischer Forschungen (WPV, HD) [2-std.]
H. Krohne u. Mitarbeiter
Di 16-18 — 02-122

PSYCHOLOGIE FÜR PÄDAGOGEN

- 557 Entwicklungspsychologie: Kindheit und Jugendalter [2-std.]
U. Smolnik
Mo 11-13 — 03-122

- 558 Entwicklungspsychologie: Soziale Entwicklung [2-std.]
U. Smolnik
Mi 14-16 — 03-424
- 559 Entwicklungspsychologie: Geistige Entwicklung [2-std.]
S. Türk
Mo 9-11 — 03-126
- 560 Sozialpsychologie: Objektwahrnehmung [2-std.]
S. Türk
Do 9-11 — 03-126
- 561 Pädagogische Psychologie: Lehren und Lernen [2-std.]
T. Zink
Mo 16-18 — 03-126
- 562 Sozialpsychologie: Einstellungen und Personenwahrnehmung [2-std.]
T. Zink
Di 16-18 — 03-122
- 563 Pädagogisch-psychologische Intervention [2-std.]
A. Held
Di 11-13 — 03-424
- 564 Übung zur Allgemeinen Psychologie: Lernen und Gedächtnis [2-std.]
K. Jennewein-Lohrey
Do 11-13 — 03-126
- 565 Ausgewählte Probleme der Psychologie (für Fortgeschrittene und Prüfungskandidaten) [2-std.]
U. Smolnik, S. Türk, T. Zink
Do 14-16 — 02-122

Kolloquien

- 566 Forschungskolloquium zur Klinischen Psychologie [2-std.]
W. Hiller, U. Luka-Krausgrill
Di 16-18 — 03-424
s. Aushang
- 567 Kolloquium: Entwicklungs- und Pädagogische Psychologie [2-std.]
I. Seiffge-Krenke und Mitarbeiter
Z. u. O. n. V.
s. Aushang
- 568 Kolloquium: Sozialpsychologische Forschungsarbeiten [2-std.]
R. Ochsmann
Do 11-13 — 02-122

569 Kolloquium: Statistische Methoden und Anwendungen [2-std.]

H. Becher, N. Wermuth

Z. u. O. n. V.

s. Aushang

▪ Beratung laufender Arbeiten [2-std.]

H. Becher

Z. n. V. — 02-431

O. Ewert

Z. n. V. — 03-123

W. Fröhlich

Z. n. V. — 02-627

W. Hiller

Z. n. V. — 03-227

C. W. Kohlmann

Z. n. V. — 02-332

H. Krohne

Z. n. V. — 02-233

U. Luka-Krausgrill

Z. n. V. — 03-221

A. Mattenklott

Z. n. V. — 02-125

R. Ochsmann

Z. n. V. — 03-233

I. Seiffge-Krenke

Z. n. V. — 03-132

G. Vossel

Z. n. V. — 02-619

N. Wermuth

Z. n. V. — 02-421



Zu lang?
Zu kurz?
Zu eng?
Zu weit?

ANGELS
JEANS WEAR

Nie mehr Probleme!

URSULA

MODE & JEANS

DAMEN
HERREN

MAINZ-BRETZENHEIM
RATHAUSSTRASSE 1 · TEL. 36 30 11

Fachbereich 13: Philologie I

- Postanschrift:
Fachbereich Philologie I,
55099 Mainz, Fax 39-31 19
- Besucheranschrift:
Welderweg 18 (Philosophicum)
- Dekan: Univ.-Prof. Dr. Thomas KOEBNER,
P Zi. 02-513, Tel. 39-28 19, Sprechzeiten n. V.
- Prodekan: Univ.-Prof. Dr. Wolfgang DÜSING
- Dekanat: Gerlinde FRITSCHKE,
P Zi. 02-513, Tel. 39-28 19
[fritsche@mail.uni-mainz.de],
Sprechzeiten Mo-Di, Do-Fr 10-12 u. n. V.

Informationen für Studierende

Studienfächer und -abschlußmöglichkeiten sowie Studien-, Prüfungs- und Promotionsordnungen

- Deutsche Philologie/Deutsch (Deutsche Sprachwissenschaft: Historische Sprachwissenschaft, Deskriptive Sprachwissenschaft/Literaturwissenschaft: Ältere deutsche Literaturgeschichte, Neuere deutsche Literaturgeschichte):
Die Studienordnung für die Studiengänge im Fach Deutsch/Deutsche Philologie an der Johannes Gutenberg-Universität Mainz ist in P Zi 01-518, 01-522, 01-525, 01-528 gegen eine Schutzgebühr von 0,50 DM erhältlich.
Die Ordnung für die Zwischenprüfung der Fachbereiche 11-16 und 23 der Johannes Gutenberg-Universität ist in P Zi 01-518, 01-522, 01-525, 01-528 gegen eine Schutzgebühr von 0,50 DM erhältlich.
 - Magister Artium (M.A.); Doppelabschluß Magister Artium der Johannes Gutenberg-Universität Mainz und Maîtrise der Université de Bourgogne, Dijon (s. S. 113)
Die Ordnung für die Magisterprüfung der Fachbereiche 11-16 und 23 ist im Dekanat für den Preis von 1,- DM erhältlich.
 - Erste Staatsprüfung für das Lehramt an Gymnasien
Die Landesverordnung über die Erste Staatsprüfung für das Lehramt an Gymnasien ist im Buchhandel erhältlich.
Fachpraktikum für Lehramtsstudierende s. S. 58
Termine für Anmeldung und Vorbesprechung sind dem Schwarzen Brett im Deutschen Institut zu entnehmen.
 - Prüfungsamt: s. S. 77
 - Promotion (Dr. phil.), die keine Abschlußprüfung voraussetzt
Die Promotionsordnung der Fachbereiche 11-16 und 23 der Johannes Gutenberg-Universität Mainz ist im Dekanat zum Preis von 1,- DM erhältlich.
- Deutsch als Fremdsprache:
Das Studium »Deutsch als Fremdsprache« (Zusatzstudium) ermöglicht den Erwerb der Zusatzqualifikation »Deutsch als Fremdsprache«. Die Zulassung zur Prüfung setzt ein erfolgreich abgeschlossenes Studium in einem sprach- oder literaturwissenschaftlichen Fach voraus.
Die Studienordnung für den Erwerb einer Zusatzqualifikation »Deutsch als Fremdsprache« an der Johannes Gutenberg-Universität sowie die entsprechende Prüfungsordnung des Fachbereichs Philologie I der Johannes Gutenberg-Universität Mainz für den Erwerb einer Zusatzqualifikation »Deutsch als Fremdsprache« sind in P Zi 01-518, 01-522, 01-525, 01-528 erhältlich und unter <http://www.daf.uni-mainz.de>
- Deutsche Volkskunde
Die Studienordnung für die Studiengänge im Fach Deutsche Volkskunde ist in P Zi 01-518, 01-522, 01-525, 01-528 gegen eine Schutzgebühr von 0,10 DM erhältlich.
Die Ordnung für die Zwischenprüfung der Fachbereiche 11-16 und 23 ist in P Zi 01-518, 01-522, 01-525, 01-528 gegen eine Schutzgebühr von 0,50 DM erhältlich.
 - Magister Artium (M.A.)
Die Ordnung für die Magisterprüfung der Fachbereiche 11-16 und 23 ist im Dekanat für den Preis von 1,- DM erhältlich.
 - Promotion (Dr. phil.), die keine Abschlußprüfung voraussetzt
Die Promotionsordnung der Fachbereiche 11-16 und 23 ist im Dekanat zum Preis von 1,- DM erhältlich.
- Allgemeine und Vergleichende Literaturwissenschaft
 - Magister Artium (M.A.); Doppelabschluß Magister Artium der Johannes Gutenberg-Universität Mainz und Maîtrise der Université de Bourgogne, Dijon (s. S. 113)
Die Studienordnung für das Fach Allgemeine und Vergleichende Literaturwissenschaft

(Komparatistik) ist gegen eine Schutzgebühr von 0,10 DM, die Ordnung für die Zwischenprüfung der Fachbereiche 11-16 und 23 gegen eine Schutzgebühr von 0,50 DM im Geschäftszimmer P Zi. 03-914 erhältlich.

Die Ordnung für die Magisterprüfung der Fachbereiche 11-16 und 23 der Johannes Gutenberg-Universität Mainz ist im Dekanat für den Preis von 1,- DM erhältlich.

- Promotion (Dr. phil.), die keine Abschlußprüfung voraussetzt
Die Promotionsordnung der Fachbereiche 11-16 und 23 ist im Dekanat zum Preis von 1,- DM erhältlich.
- Theaterwissenschaft
Die Studienordnung für die Studiengänge im Fach Theaterwissenschaft ist gegen eine Schutzgebühr von 0,50 DM, die Ordnung für die Zwischenprüfung der Fachbereiche 11-16 und 23 gegen eine Schutzgebühr von 0,50 DM im Sekretariat, P Zi. 03-507, erhältlich.
- Magister Artium (M.A.); Doppelabschluß Magister Artium der Johannes Gutenberg-Universität Mainz und Maîtrise der Université de Bourgogne, Dijon (s. S. 113)
Die Ordnung für die Magisterprüfung der Fachbereiche 11-16 und 23 ist im Dekanat für den Preis von 1,- DM erhältlich.
- Promotion (Dr. phil.), die keine Abschlußprüfung voraussetzt
Die Promotionsordnung der Fachbereiche 11-16 und 23 ist im Dekanat zum Preis von 1,- DM erhältlich.
- Filmwissenschaft
Ein »Wegweiser« für Studierende der Filmwissenschaft, der u. a. die Studienordnung, die Prüfungsordnungen und die Zwischenprüfungsordnung enthält, ist gegen eine Gebühr von 5,- DM im Sekretariat, Welderweg 24, erhältlich.
- Magister Artium (M.A.); Doppelabschluß Magister Artium der Johannes Gutenberg-Universität Mainz und Maîtrise der Université de Bourgogne, Dijon (s. S. 113).
Die Ordnung für die Magisterprüfung der Fachbereiche 11-16 und 23 ist im Dekanat für den Preis von 1,- DM erhältlich.
- Promotion (Dr. phil.), die keine Abschlußprüfung voraussetzt
Die Promotionsordnung der Fachbereiche 11-16 und 23 ist im Dekanat zum Preis von 1,- DM erhältlich.

Einführungsveranstaltungen für Studienanfänger, Fach- und Hochschulortwechsler

- Deutsche Philologie (Germanistik):
Montag, 19. Oktober 1998, 10-12, P 1,
Dr. Sabine OBERMAIER
- Deutsche Volkskunde:
Dienstag, 20. Oktober 1998, 11 Uhr, P 101,
Dr. Hildegard FRIESS-REIMANN
- Allg. und Vergl. Literaturwissenschaft:
Mittwoch, 21. Oktober 1998, 14-16, P 6,
Univ.-Prof. Dr. Dieter LAMPING
- Theaterwissenschaft:
Montag, 19. Oktober 1998, 14-16, P 12,
Dr. Michael GISSENWEHRER
- Filmwissenschaft:
Montag, 19. Oktober 1998, 12-14, P 2,
Dr. Bernd KIEFER

Studienfachberatung

DEUTSCHE PHILOLOGIE/DEUTSCH

Welderweg 18

- in der vorlesungsfreien Zeit vom 01. bis 16. Oktober 1998:
Mo-Fr 10-12, P Zi 02-522, Tel. 39-44 48; während der vorlesungsfreien Zeit wird telefonische Anmeldung empfohlen, Tel. 39-22 60
- in der Studieneinführungswoche vom 19. bis 23. Oktober 1998:
Mo-Fr 10-12, P Zi 02-522, Tel. 39-44 48
- in der Vorlesungszeit vom 26. Oktober 1998 bis 19. Februar 1999:
Mo 10-12, P Zi 02-522, Tel. 39-44 48;
Di 11-13, P Zi 02-518, Tel. 39-55 17;
Mi 11-13, P Zi 02-522, Tel. 39-44 48;
Mi 15-17, P Zi 02-514, Tel. 39-41 26;
Do 14-16, P Zi 02-514, Tel. 39-41 26;
Fr 11-13, P Zi 02-518, Tel. 39-55 17
- in der vorlesungsfreien Zeit vom 22. Februar bis 31. März 1999: Mo-Fr 10-12, P Zi 02-522, Tel. 39-44 48; während der vorlesungsfreien Zeit wird telefonische Anmeldung empfohlen, Tel. 39-22 60.

DEUTSCH ALS FREMDSPRACHE

Welderweg 18

Dr. Eva-Maria WILLKOP, P Zi 02-524,
Tel. 39-27 58, [willkop@goofy.zdv.uni-mainz.de]
Termine zur Studienfachberatung entnehmen Sie dem Anschlag am Schwarzen Brett, Zi 02-524

DEUTSCHE VOLKSKUNDE

Welderweg 18

Dr. Hildegard FRIESS-REIMANN,

P Zi 01-508, Tel. 39-55 14

- in der vorlesungsfreien Zeit vom 01. bis 16. Oktober 1998: Mi 14.10. 11-12
außerdem bereits am 29.7., 12.8. und 26.8., jew. 11-12
- in der Studieneinführungswoche vom 19. bis 23. Oktober 1998: Mi, Do 11-12
- in der Vorlesungszeit vom 26. Oktober 1998 bis 19. Februar 1999: Di 11-12, Mi 11.30-12.30
- in der vorlesungsfreien Zeit vom 22. Februar bis 31. März 1999: 24.2., 10.3., jew. 11-12

ALLGEMEINE UND VERGLEICHENDE LITERATURWISSENSCHAFT

Welderweg 18

Dr. H. PILLAU, P Zi. 03-934, Tel. 39-51 44

- in der vorlesungsfreien Zeit vom 1. bis 16. Oktober 1998: Di 11-12
- in der Studieneinführungswoche vom 19. bis 23. Oktober 1998: Mo-Fr 11-12
- in der Vorlesungszeit vom 26. Oktober 1998 bis 19. Februar 1999: Di 11.15-12.45
- in der vorlesungsfreien Zeit vom 22. Februar bis 31. März 1999: Di 11-12

THEATERWISSENSCHAFT

Welderweg 18, 3. Stock, P Zi. 03-525

Dr. M. GISENWEHRER, Tel. 39-38 45

- in der vorlesungsfreien Zeit vom 1. bis 16. Oktober 1998: n. V.
- in der Studieneinführungswoche am 19. bis 23. Oktober 1998: Mo, Di 11-12
- in der Vorlesungszeit vom 26. Oktober 1998 bis 19. Februar 1999: Mi 13-15
- in der vorlesungsfreien Zeit vom 22. Februar bis 31. März 1999: n. V.

FILMWISSENSCHAFT

Welderweg 24

Dr. B. KIEFER, Tel. 39-38 18

- in der vorlesungsfreien Zeit vom 1. bis 16. Oktober 1998: n. V.
- in der Studieneinführungswoche vom 19. bis 23. Oktober 1998: Mo 10-12
- in der Vorlesungszeit vom 26. Oktober 1998 bis 19. Februar 1999: Do 14-16
- in der vorlesungsfreien Zeit vom 22. Februar bis 31. März 1999: n. V.

Vertrauensdozenten für ausländische Studierende

- Deutsche Philologie:
Akad. Rätin Dr. phil. Kerstin RIEDEL,
P Zi 02-518, Tel. 39-55 17,
Sprechzeiten Di 11-13
- Deutsche Volkskunde:
Akad. Oberrätin Dr. phil. Hildegard FRIESS-REIMANN, P Zi 01-508, Tel. 39-55 14, Sprechzeiten Di 11-12, Mi 11.30-12.30
- Allgemeine und Vergleichende Literaturwissenschaft:
Wiss. Ang. Dr. phil. Helmut PILLAU, P Zi. 03-934, Tel. 39-51 44, Sprechzeiten Di 11.15-12.45
- Theaterwissenschaft:
Wiss. Ang. Dr. phil. Michael GISENWEHRER,
Tel. 39-38 45, P Zi. 03-525, Sprechzeiten Mi 13-15
- Filmwissenschaft:
Wiss. Ang. Dr. phil. Bernd KIEFER,
Tel. 39-38 18, Sprechzeiten Do 14-16

Die angegebenen Sprechzeiten gelten nur in der Vorlesungszeit. In der vorlesungsfreien Zeit siehe Sprechzeiten nach Anschlag.

Kommentar zu den Lehrveranstaltungen

- Für die Fächer Deutsch, Deutsch als Fremdsprache, Deutsche Volkskunde liegt das »Kommentierte Verzeichnis der Lehrveranstaltungen des Deutschen Instituts« spätestens Mitte Juli 1998 vor; Schutzgebühr 2,- DM; erhältlich in der Institutsbibliothek des Deutschen Instituts, P Zi 02-812.
- Für das Fach Allgemeine und Vergleichende Literaturwissenschaft liegen die »Erläuterungen zu den Lehrveranstaltungen« spätestens Mitte Juli 1998 vor; Schutzgebühr 0,90 DM; erhältlich im Geschäftszimmer des Instituts, P Zi. 03-914, und in der Bibliothek, P Zi. 03-916.
- Für das Fach Theaterwissenschaft liegen die Erläuterungen zu den Lehrveranstaltungen spätestens zum Semesterende vor, erhältlich im Geschäftszimmer: Welderweg 18, 3. Stock, P Zi. 03-507.
- Für das Fach Filmwissenschaft liegen die Erläuterungen zu den Lehrveranstaltungen Ende des Sommersemesters vor, erhältlich im Geschäftszimmer, Welderweg 24.

Kurzfristige Änderungen gegenüber dem Vorlesungsverzeichnis und den »Erläuterungen« werden an den Anschlagbrettern der Institute bekanntgegeben.

Anschrift der Fachschaften

- Germanistik: Welderweg 18 (Philosophicum), EG, ehem. Cafeteria, Zi. 00-212, Tel. 39-31 67, Sitzung Mi 13-14
- Allgemeine und Vergleichende Literaturwissenschaft: Welderweg 18 (Philosophicum), EG, ehem. Cafeteria, Zi. 00-212, Tel. 39-31 67
- Volkskunde: Welderweg 18 (Philosophicum), EG, ehem. Cafeteria, Zi. 00-216, Tel. 39-40 65, Sprechstunde: Di, Mi 14-15, Do 11-13 u. 16-18
- Theaterwissenschaft: Welderweg 18 (Philosophicum), EG, ehem. Cafeteria, Zi. 00-212, Tel. 39-31 67
- Filmwissenschaft: Welderweg 18 (Philosophicum), U1-497, Tel. 39-55 02

Hinweis zur Anmeldung und Seminarmitgliedskarte

Studienanfängern und Neuimmatrikulierten wird bei der Anmeldung im Deutschen Institut (Deut-

sche Philologie/Deutsche Volkskunde) unter Vorlage des Studienbuches vom 19. Oktober bis 6. November 1998 eine Seminarmitgliedskarte ausgestellt. Rückmeldung der übrigen Studierenden durch Erneuern der Seminarmitgliedskarte vom 19. Oktober bis 6. November 1998, 9-12, jeweils in P Zi 01-518, 01-522, 01-525, 01-528.

Anmeldung der Studierenden beim Institut für Allgemeine und Vergleichende Literaturwissenschaft: 19. Oktober bis 6. November 1998, 9.30-11.30, P Zi. 03-914.

Anmeldung der Studierenden beim Institut für Theaterwissenschaft: in den beiden ersten Wochen des Semesters, 9.30-11.30, Sekretariat: Welderweg 18, 3. Stock, P Zi. 03-507.

Anmeldung und Rückmeldung beim Seminar für Filmwissenschaft in den beiden ersten Wochen des Wintersemesters 1998/99 im Sekretariat: Welderweg 24, Mo-Do 10.30-13

Wissenschaftliche Einrichtungen

Wissenschaftliche Einrichtungen mit eigener Leitung und Verwaltung.

Deutsches Institut

- Besucheranschrift:
Welderweg 18 (Philosophicum)
- Geschäftsführender Leiter:
Univ.-Prof. Dr. W. H. VEITH
- Geschäftszimmer: Wilma ILLY, P Zi 01-525,
Tel. 39-22 60, Fax 39-33 66,
[illy@goofy.zdv.uni-mainz.de]
- Institutsbibliothek: Dipl.-Bibl. Delia WENDT,
Tel. 39-27 37, P Zi 02-525; Heidi GOTTRON,
Brigitte MÖRBEL, Tel. 39-26 15, P Zi 02-836;
Aufsicht: Ursula BERGER, Susanne SCHMID,
Tel. 39-55 94, P Zi 02-836
Öffnungszeiten: Mo-Do 9-19, Fr 9-17;
vorlesungsfreie Zeit: Mo-Do 9-18, Fr 9-17

DEUTSCHE SPRACHWISSENSCHAFT, ÄLTERE LITERATURGESCHICHTE:

- Universitätsprofessoren:
Dr. G. BELLMANN (emeritiert), Tel. 39-55 18;
Dr. W. KLEIBER (emeritiert), Tel. 39-55 18;
Dr. U. RUBERG (beurlaubt), Tel. 39-25 30;
Dr. W. H. VEITH, Tel. 39-27 61
- Hochschuldozent auf Lebenszeit:
Prof. Dr. R. VOSS, Tel. 39-32 75
- Habilitierter Bediensteter:
Dr. J. HERRGEN, Tel. 39-33 65

Wiss. Mitarbeiter:

- C. BIESTERFELDT M.A., Dr. H. GIRNTH, P. L. GRÜNEWALD, Dr. L. HUMMEL, Dr. S. OBERMAIER, Dr. K. RIEDEL, A. RUSS, N. N., N. N., N. N.
- Sekretariat: Maria LEIMER, P Zi 01-528,
Tel. 39-55 19, [leimer@goofy.zdv.uni-mainz.de];
Erna GRESCH, N. N., P Zi 01-518,
Tel. 39-47 52, [gresch@goofy.zdv.uni-mainz.de]

NEUERE DEUTSCHE

LITERATURGESCHICHTE:

- Universitätsprofessoren:
Dr. M. DICK (pensioniert), Tel. 39-55 15;
Dr. W. DÜSING (beurlaubt), Tel. 39-27 56;
Dr. B. HILLEBRAND, Tel. 39-26 13;
Dr. D. KAFITZ, Tel. 39-21 73;
Dr. H.-H. KRUMMACHER, Tel. 39-27 55;
Dr. E. ROTERMUND (emeritiert), Tel. 39-25 75;
Dr. F.-W. WENTZLAFF-EGGEBERT (emeritiert)
- Außerplanmäßiger Professor:
Dr. H. KURZKE, Tel. 39-41 82
- Habilitierte Bedienstete:
Dr. C. SCHÄRF, Tel. 39-32 46,
Dr. S. TRAPPEN, Tel. 39-47 54
- Nichtbediensteter Professor:
Dr. D. MAYER, Tel. 39-21 73
- Nichtbediensteter außerplanmäßiger Professor:
Dr. H. SCHULTZ, Tel. 39-27 59

- **Wiss. Mitarbeiter:**
Dr. C. KLOTZ, Dr. J. KOST, Dr. N. MÜLLER, S. OSTER M.A., J. ULLMAIER M.A., N. N.
- **Sekretariat:**
Doris AUFLEGER, P Zi 01-528, Tel. 39-27 60, [aufleger@goofy.zdv.uni-mainz.de];
Angelika KAUL-VON BOHR, P Zi 01-522, Tel. 39-47 55, [akaul@goofy.zdv.uni-mainz.de]

FACHDIDAKTIK DES DEUTSCHEN:

- **Lehrbeauftragte:**
Dr. K. HOTZ, Dr. E. H. SCHMITT

SPRECHKUNDE UND SPRECHERZIEHUNG:

- **Lehrbeauftragte:**
F. FUCHS M. A., Dr. A. B. GERKEN,
Dr. H.-J. JENSEN

DEUTSCH ALS FREMDSPRACHE:

- **Wiss. Mitarbeiterin:**
Dr. E.-M. WILLKOP
- **Lehrbeauftragte:**
F. FUCHS M. A., M. GREIN M. A., Dr. S. LAUTERBACH, Dr. W. NELL, H. REIS, N. N.

DEUTSCHE VOLKSKUNDE:

- **Universitätsprofessor:**
Dr. H. SCHWEDT, Tel. 39-27 57
- **Wiss. Mitarbeiter:**
Dr. H. FRIESS-REIMANN, Dr. C. NIEM,
T. SCHNEIDER M.A.

Institut für Allgemeine und Vergleichende Literaturwissenschaft

- **Besucheranschrift:**
Welderweg 18 (Philosophicum)
- **Leitung:** Univ.-Prof. Dr. D. LAMPING
- **Geschäftszimmer:** Gabriela ZAVAR, P Zi. 03-914, Tel. 39-25 43, Fax 39-30 64, [instavl@mzdmza.zdv.uni-mainz.de]
- **Universitätsprofessoren:**
Dr. H. FRITZ, Tel. 39-51 44;
Dr. D. LAMPING, Tel. 39-25 43;
Dr. F. N. MENNEMEIER (emeritiert)
- **Hochschuldozentin auf Zeit:**
PD Dr. I. OSOLS-WEHDEN,

Tel. 39-39 05

- **Wiss. Mitarbeiter:**
Dr. A. DUNKER, Dr. H. PILLAU, I. SIPOS M.A.
- **Bibliothek:** Gerlinde ALTMAYER, P Zi. 03-916, Tel. 39-25 43; Öffnungszeiten: Mo-Do 10-13 u. 13.30-16.45, Fr 9-12.50

Institut für Theaterwissenschaft

- **Besucheranschrift:**
Welderweg 18, 3. Stock, Fax 39-37 76
- **Leitung:** Univ.-Prof. Dr. C. BALME, P Zi. 03-513, Tel. 39-37 84
- **Hochschuldozent auf Zeit:** PD Dr. M. GISSEN-WEHRER, P Zi 03-525, Tel. 39-38 45
- **Geschäftszimmer:** Gudula DIEL, Christine BREUER, Mo-Fr 9.30-11.30, P Zi. 03-507, Tel. 39-37 75
- **Wiss. Assistentin:**
Dr. K. RÖTTGER, P Zi 03-523, Tel. 39-37 83
- **Wiss. Mitarbeiter:**
Dr. M. MONINGER, P Zi. 03-523

Filmwissenschaft

- **Besucheranschrift:**
Welderweg 24, Fax 39-38 19
- **Univ.-Prof. Dr. T. KOEBNER,** Tel. 39-38 17
- **Geschäftszimmer:**
Ria KERN-MARTIN, Evelyn ICKSTADT, Mo-Do 10.30-14.30, Fr 10.30-12, Tel. 39-38 16
- **Wiss. Angestellte:**
Dr. B. KIEFER, Dr. J. FELIX, Dr. S. MARSCHALL

Middlebury College

Das Middlebury College mit seiner School of German an der Universität Mainz ermöglicht es amerikanischen Studenten der Germanistik mit dem Bachelor of Arts (wobei die Absolvierung eines Sommersemesters am Middlebury College in Middlebury, Vt./USA, vorausgesetzt ist), nach zwei Semestern Studium in Mainz den amerikanischen Magistergrad zu erwerben. Auskunft erteilen: German Schools, Middlebury College, Middlebury, Vt. 05753 USA, oder die Studienleiterin Constance KENNA M. A., Rheinstraße 42, 55116 Mainz, Tel. 22 10 40, Fax 23 68 95.

Personalteil

Bedienstete der Universität

Universitätsprofessoren auf Lebenszeit

BALME, Christopher, Dr. phil., *Theaterwissenschaft*, P Zi 03-513, Tel. 39-3784, Sprechstd. s. Anschlag. Privat: Gräfelingerstr. 14, 81375 München, Tel. (0 89) 71 18 09

BELLMANN, Günter, Dr. phil. (emeritiert), *Deutsche Sprachwissenschaft*, P Zi 02-936, Tel. 39-5518, Sprechstd. s. Anschlag. Privat: Hinter der Kirche 22, 55129 Mainz, Tel. (0 61 36) 4 26 15

DICK, Manfred, Dr. phil. (pensioniert), *Neuere deutsche Literaturgeschichte*, P Zi 01-521, Tel. 39-55 15, Sprechstd. s. Anschlag. Privat: Mühlweg 117, 55128 Mainz, Tel. 3 46 88

DÜSING, Wolfgang, Dr. phil. (beurlaubt), *Neuere deutsche Literaturgeschichte*, P Zi 01-924, Tel. 39-27 56, Sprechstd. Di 11.30-13.30. Privat: Goethestr. 2, 55270 Zornheim, Tel. (0 61 36) 4 44 61

FRITZ, Horst, Dr. phil., *Allgemeine und Vergleichende Literaturwissenschaft*, P Zi. 03-934, Tel. 39-51 44, Sprechstd. Di 15.15-16.15. Privat: Alicestr. 19, 55257 Budenheim, Tel. (0 61 39) 59 35

HILLEBRAND, Bruno, Dr. phil., *Neuere deutsche Literaturgeschichte*, P Zi 01-928, Tel. 39-26 13, Sprechstd. Mo 13-14. Privat: Mühlbachstr. 20 A, 88662 Überlingen, Tel. (0 75 51) 6 81 60

KAFITZ, Dieter, Dr. phil., *Neuere deutsche Literaturgeschichte*, P Zi 01-506, Tel. 39-21 73, Sprechstd. Mi 10-12. Privat: Am Frankenhag 5, 55131 Mainz, Tel. 83 30 93

KLEIBER, Wolfgang, Dr. phil. (emeritiert), *Deutsche Philologie und Volkskunde*, P Zi 02-936, Tel. 39-55 18, Sprechstd. s. Anschlag. Privat: Bebelstr. 24, 55128 Mainz, Tel. 36 67 86

KOEBNER, Thomas, Dr. phil., *Filmwissenschaft*, Welderweg 24, Tel. 39-38 17, Sprechstd. Di, Mi 11-12. Privat: Blumenthalstraße 77, 50668 Köln, Tel. (0 22 1) 72 99 35

KRUMMACHER, Hans-Henrik, Dr. phil., *Neuere deutsche Literaturgeschichte*, P Zi 02-926, Tel. 39-27 55, Sprechstd. Mi 14-15, Do 16.30-17.15. Privat: Am Mainzer Weg 10, 55127 Mainz, Tel. 47 75 50

LAMPING, Dieter, Dr. phil., *Allgemeine und Vergleichende Literaturwissenschaft*, P Zi. 03-912, Tel. 39-39 06, [lamping@mzdmza.zdv.uni-mainz.de] Sprechstd. Di 10-11. Privat: Menzelstr. 22, 55127 Mainz

MENNEMEIER, Franz Norbert, Dr. phil. (emeritiert), *Allgemeine und Vergleichende Literaturwissenschaft*, P Zi. 03-934, Tel. 39-51 44, Sprechstd. n. V. Privat: Bettelpfad 56, 55130 Mainz, Tel. 83 26 32

ROTERMUND, Erwin, Dr. phil. (emeritiert), *Neuere deutsche Literaturgeschichte*, P Zi 02-922, Tel. 39-25 75, Sprechstd. n. V. Privat: Grenzweg 7, 55130 Mainz, Tel. 83 96 07

RUBERG, Uwe, Dr. phil. (beurlaubt), *Deutsche Philologie* P Zi 02-912, Tel. 39-25 30, Sprechstd. Di 14-15. Privat: Am Mühlberg 8, 55595 Traisen, Tel. (06 71) 3 66 44

SCHWEDT, Herbert, Dr. phil., *Deutsche Volkskunde*, P Zi 01-936, Tel. 39-27 57, Sprechstd. Do 16-18. Privat: Schloßstr. 5, 55444 Schöneberg, Tel. (0 67 24) 34 93

VEITH, Werner H., Dr. phil., *Deskriptive Sprachwissenschaft*, P Zi 01-511, Tel. 39-27 61, Sprechstd. Mo 13-14, Di 17-18. Privat: Reigerstr. 6, 55127 Mainz, Tel. 7 10 89

WENTZLAFF-EGGEBERT, Friedrich-Wilhelm, Dr. phil., Dr. iur. h. c. (emeritiert), *Neuere deutsche Literaturgeschichte*. Privat: Halbinselstr. 51, 88142 Wasserburg/Bodensee, Tel. (0 83 82) 8 96 33

Außerplanmäßiger Professor

KURZKE, Hermann, Dr. phil., Akad. Direktor, *Neuere deutsche Literaturgeschichte*, P Zi 02-528, Tel. 39-41 82, Sprechstd. Do 11-12.30. Privat: Krokusweg 7, 55126 Mainz, Tel. 47 65 02

Hochschuldozent auf Lebenszeit

VOSS, Rudolf, Dr. phil, Professor, *Deutsche Philologie*, P Zi 01-512, Tel. 39-32 75, Sprechstd. Di 14-15, Do 12-13. Privat: Alicestr. 19, 55257 Budenheim, Tel. (0 61 39) 86 54

Hochschuldozenten auf Zeit

OSOLS-WEHDEN, Irmgard, PD Dr., *Allgemeine und Vergleichende Literaturwissenschaft*, P Zi. 02-512, Tel. 39-39 05, Sprechstd. Do 12-13. Privat: Untere Zahlbacher Str. 46, 55131 Mainz, Tel. (0 30) 4 03 54 65

GISSENWEHRER, Michael, PD Dr. phil., *Theaterwissenschaft*, P Zi. 03-525, Tel. 39-38 45, Sprechstd. Mi 13-15. Privat: Hahnheimer Str. 21a, 55270 Zornheim, Tel. (0 61 36) 4 59 04

Habilitierte Bedienstete

- HERRGEN, Joachim, Dr. phil. habil., PD, Akad. Oberrat, Deutsches Institut, P Zi 01-517, Tel. 39-33 65, Sprechstd. Mo 12-13. Privat: Raiffeisenstr. 7, 55270 Zornheim, Tel. (0 61 36) 4 56 80
- SCHÄRF, Christian, Dr. phil. habil., PD, Wiss. Mitarb., *Neuere deutsche Literaturgeschichte*, Deutsches Institut, P Zi. 01-926, Tel. 39-32 46, Sprechstd. Di 10-11. Privat: Brunnenweg 2, 55270 Engelstadt, Tel. (0 61 28) 85 45
- TRAPPEN, Stefan, Dr. phil. habil., PD, Wiss. Mitarb., *Neuere deutsche Literaturgeschichte*, Deutsches Institut, P Zi. 02-928, Tel. 39-47 54, Sprechstd. Mi 11-12. Privat: Strinzerweg 10, 65232 Taunusstein, Tel. (0 61 28) 7 32 41

Wissenschaftliche Assistentinnen und Assistenten

- GIRNTH, Heiko, Dr. phil., Deutsches Institut, P Zi 01-515, Tel. 39-47 50, Sprechstd. Mi 10-11, Do 12-13. Privat: Spitzweg 29, 55127 Mainz, Tel. 33 55 68
- KOST, Jürgen, Dr. phil., Deutsches Institut, P Zi 01-922, Tel. 39-47 49, Sprechstd. Di 14-15. Privat: Am Westring 30a, 55291 Saulheim, Tel. (0 67 32) 6 38 47
- OSTER, Sabine, M.A., Deutsches Institut, P Zi 01-926, Tel. 39-32 46, Sprechstd. Mo 14.30-15.30. Privat: Brunnenweg 2, 55270 Engelstadt
- RÖTTGER, Kati, Dr. phil., *Theaterwissenschaft*, P Zi. 03-523, Tel. 39-37 83, Sprechstd.: Di 9.30-11.30. Privat: Mühlstr. 42, 55218 Ingelheim, Tel. (0 61 32) 25 30

Lehrkräfte für besondere Aufgaben

- OBERMAIER, Sabine, Dr. phil., Akad. Rätin, Deutsches Institut, P Zi 02-514, Tel. 39-41 26, [soberm@goofy.zdv.uni-mainz.de], Sprechstd. Do 14-15. Privat: Am Taubertsberg 4, 55122 Mainz, Tel. 38 38 44
- RIEDEL, Kerstin, Dr. phil., Akad. Rätin, Deutsches Institut, P Zi 02-518, Tel. 39-55 17, Sprechstd. Di 11-13. Privat: Vierzehn-Nothelfer-Str. 26, 55124 Mainz, Tel. 47 38 12

Wissenschaftliche Mitarbeiter

- BIESTERFELDT, Corinna, M.A., Wiss. Ang., Deutsches Institut, P Zi 02-914, Tel. 39-47 51, Sprechstd. Do 14-15. Privat: Siedlerstr. 27b, 67292 Kirchheimbolanden, Tel. (0 63 52) 78 99 39

- DUNKER, Axel, Dr. phil., Wiss. Ang., Institut für Allgemeine und Vergleichende Literaturwissenschaft, P Zi 03-936, Tel. 39-51 43, Sprechstd. Mi 14-15. Privat: Kurzer Weg 6, 55218 Ingelheim
- FELIX, Jürgen, Dr. phil., Wiss. Ang., Institut für Filmwissenschaft, Tel. 39-38 18, Sprechstd. Di 10.30-12. Privat: Theresienstr. 8, 6644 Blieskastel, Tel. (0 68 42) 89 19 09
- FRIESS-REIMANN, Hildegard, Dr. phil., Akad. Oberrätin, *Deutsche Volkskunde*, P Zi 01-508, Tel. 39-55 14, Sprechstd. Di 11-12, Mi 11.30-12.30. Privat: Frauenlobstr. 30, 55118 Mainz, Tel. 67 79 98
- GRÜNEWALD, Paul Lothar, Wiss. Ang., Deutsches Institut, P Zi 02-932, Tel. 39-55 16, Sprechstd. Di 15-16. Privat: Am Eulenrech 5, 55257 Budenheim, Tel. (0 61 39) 4 02
- HUMMEL, Lutz, Dr. phil., Wiss. Ang., Deutsches Institut, P Zi 02-506, Tel. 39-38 49, Sprechstd. Mo 15-16. Privat: Beethovenstr. 1, 55583 Bad Münster a. St., Tel. (0 67 08) 46 98
- KIEFER, Bernd, Dr. phil., Wiss. Ang., *Filmwissenschaft*, Welderweg 24, Tel. 39-38 18, Sprechstd. Do 14-16. Privat: Michael-Müller-Ring 31, 55128 Mainz, Tel. 33 84 10
- KLOTZ, Christian, Dr. phil., Wiss. Ang., Deutsches Institut, P Zi 02-932, Tel. 39-55 16, Sprechstd. Do 13-14. Privat: Turnierstr. 45, 55128 Ingelheim, Tel. (0 61 32) 4313 57
- MARSCHALL, Susanne, Dr., Wiss. Ang., Institut für Filmwissenschaft, Tel. 39-38 18, Sprechstd. Do 12-14. Privat: Stefansberg 3, 55116 Mainz, Tel. 23 35 38
- MONINGER, Markus, Dr. phil., *Theaterwissenschaft*, P Zi. 03-523, Tel. 39-37 83, Sprechstd. Mo 17-18.30. Privat: Dagobertstr. 4, 55116 Mainz, Tel. 23 13 73
- MÜLLER, Norbert, Dr. phil., Akad. Direktor, Deutsches Institut, P Zi 02-522, Tel. 39-44 48, Sprechstd. Mo 10-12, Mi 11-13. Privat: Elsa-Brandström-Str. 25, 55124 Mainz, Tel. 68 16 58
- NIEM, Christina, Dr. phil., *Deutsche Volkskunde*, P Zi 01-932, Tel. 39-33 64, Sprechstd. Di 15-16. Privat: Leibnizstr. 35, 55118 Mainz, Tel. 67 16 58
- PILLAU, Helmut, Dr. phil., Wiss. Ang., Institut für Allgemeine und Vergleichende Literaturwissenschaft, P Zi. 03-934, Tel. 39-51 44, Sprechstd. Di 11.15-12.45. Privat: Auxonner Str. 33, 55262 Heidesheim-Heidenfahrt, Tel./Fax (0 61 32) 5 86 45
- RUSS, Anja Maria, Wiss. Ang., Deutsches Institut, P Zi. 02-914, Tel. 39-47 51, Sprechstd. Di 13-14.

- Privat: Kirchstr. 55, 55243 Framersheim, Tel. (0 67 33) 3 66
- SCHNEIDER, Thomas, M.A., *Deutsche Volkskunde*, P Zi 01-932, Tel. 39-33 64, Sprechstd. Di 13-14. Privat: Hauptstr. 90, 67468 Frankenstein
- SIPOS, Irisz, M.A., Institut für Allgemeine und Vergleichende Literaturwissenschaft, P Zi. 03-918, Tel. 39-52 28, Sprechstd. Mi 16.30-17.30. Privat: Am Obstmarkt 22, 55126 Mainz
- ULLMAIER, Johannes, M.A., Deutsches Institut, P Zi 02-928, Tel. 39-47 54, Sprechstd. Do 12-13. Privat: Karmeliterplatz 4, 55116 Mainz, Tel. 22 72 04
- WILLKOP, Eva-Maria, Dr. phil., Akad. Rätin, *Deutsch als Fremdsprache*, Deutsches Institut, P Zi 02-524, Tel. 39-27 58, Sprechstd. Mi 14-15, Do 16.15-17 u. n. V. Privat: Tel. 38 12 39

Nichtbedienstete Lehrkräfte und Lehrbeauftragte

Nichtbediensteter Professor

- MAYER, Dieter, Dr. phil., *Neuere deutsche Literaturgeschichte*, Deutsches Institut, P Zi 01-506, Sprechstd. s. Anschlag. Privat: Edmund-Merz-Str. 1, 63864 Glattbach, Tel. (0 60 21) 48 04 30

Nichtbediensteter außerplanmäßiger Professor

- SCHULTZ, Hartwig, Dr. phil., *Neuere deutsche Literaturgeschichte*, Deutsches Institut, P Zi 01-516, Tel. 39-27 59 und (0 69) 13 88 02 45, Sprechstd. Do 17.30-18. Privat: Birkenweg 12, 61449 Steinbach/Ts., Tel. (0 61 71) 7 52 32

Nichtbediensteter Habilitierter

- NELL, Werner, PD Dr., *Allgemeine und Vergleichende Literaturwissenschaft*, Sprechstd. n. V. Privat: Bahnhofstr. 18, 55278 Selzen, Tel. (0 67 37) 98 32

Lehrbeauftragte

- ARNS, Alfons, *Filmwissenschaft*, Jakob-Welder-Weg 24, Tel. 39-38 16, Sprechstd. n. V.
- BAUER, Matthias, Dr. phil., *Neuere deutsche Literaturgeschichte*, P Zi 01-926, Tel. 39-32 46, Sprechstd. Mi 16-17. Privat: Lichtenbergstr. 17a, 65191 Wiesbaden
- BUOVOLO, M., Dr., *Filmwissenschaft*, Jakob-Welder-Weg 24, Tel. 39-38 16, Sprechst. n. V.
- DRENDA, Georg, *Sprachwissenschaft des Deutschen*, Institut für geschichtl. Landeskunde, Tel. 39-48 23, Sprechst. Di 9-10. Privat: Hofstattstr. 6f, 55450 Langenlonsheim, Tel. (0 67 04) 31 00
- EIFLER, Günter, Dr. phil., Akad. Direktor, *Ältere deutsche Literaturgeschichte*, P Zi 01-512, Tel. 39-32 75/26 60, Sprechstd. Mo 12-13. Privat: Rheinblick 17, 55263 Wackernheim, Tel. (0 61 32) 5 83 82
- FUCHS, Franziska, M. A., *Deutsch als Fremdsprache, Sprechkunde und Sprecherziehung*, P Zi. 02-522, Tel. 39-44 48, Sprechstd. n. d. Lehrver-

anst. Privat: Lichtenberger Str. 20, 60433 Frankfurt, Tel. (0 69) 53 28 07

GAUCH, Sigfrid, Dr., Ministerialrat, Ministerium für Kultur, Jugend, Familie und Frauen Rheinland-Pfalz, Mittlere Bleiche 61, 55116 Mainz

GERKEN, Anne Barbara, Dr. phil., *Sprechkunde und Sprecherziehung*, P Zi 02-522, Tel. 39-44 48, Sprechstd. n. d. Lehrveranst. Privat: Weißenburgstr. 3, 63454 Hanau, Tel. (0 61 81) 25 35 33

GREIN, Marion, Dr. phil., M.A., *Deutsch als Fremdsprache*, P Zi 03-547, Sprechstd. Do 10-12. Privat: Hegelstr. 45, 14 St., 55122 Mainz

GÖHRING-HOYER, Martina, *Theaterwissenschaft*, Sprechstd. n. V. Privat: Geismarer Hof 12, 55283 Nierstein, Tel. (0 61 33) 5 76 01

HEINTZ, Michael, *Theaterwissenschaft*, Sprechstd. n. V. Privat: Dagobertstr. 11, 55116 Mainz, Tel. 22 79 90

HERMANN, Rolf, Dipl. Film- u. Fernsehwiss., *Filmwissenschaft*, Jakob-Welder-Weg 24, Tel. 39-38 16, Sprechstd. n. V.

HOTZ, Karl, Dr., *Fachdidaktik des Deutschen*, Sprechstd. n. d. Lehrveranst. Privat: Spitzwegstr. 1, 55127 Mainz, Tel. 7 83 71

HÜLBUSCH, Nikolas, M. A., *Filmwissenschaft*, Jakob-Welder-Weg 24, Tel. 39-38 16, Sprechstd. n. V.

JENSEN, Hans-Jürgen, Dr. phil., *Sprechkunde und Sprecherziehung*, Tel. 39-44 48, Sprechstd. n. V. Privat: Ernstthöferstr. 25, 64342 Seeheim, Tel. (0 62 57) 8 34 62

LAUTERBACH, Stefan, Dr. phil., *Deutsch als Fremdsprache*, Sprechstd. n. d. Lehrveranst. Privat: Tel. (0 69) 43 02 70

MARSCHALEK, Oliver M. A., *Theaterwissenschaft*, P Zi 03-528, Tel. 39-55 07, Sprechstd. s. Anschlag. Privat: Saarlandstr. 320, 55411 Bingen, Tel. (0 67 21) 4 47 64

MÜNZ, Rudolf, Univ.-Prof., Dr. phil., *Theaterwissenschaft*, P Zi. 03-513, Tel. 39-97 84, Sprechstd. s. Anschlag. Privat: Modersohnstr. 77, 10245 Berlin, Tel. (0 30) 2 92 49 64

NELL, Werner, PD Dr. phil., *Deutsch als Fremdsprache*, P Zi. 03-934, Tel. 39-25 43, Sprechstd. n. d. Lehrverant. Privat: Bahnhofstr. 18, 55278 Selzen, Tel. (0 67 37) 98 32

NICOLAI, Rosemarie, Dr. phil., *Neuere deutsche Literaturgeschichte*, P Zi 02-523, Tel. 39-32 56, Sprechstd. n. tel. Vereinb. Privat: Lennebergplatz 5, 55124 Mainz, Tel. 47 49 60

PAGÉ, Sylvie M. A., *Filmwissenschaft*, Jakob-Welder-Weg 24, Tel. 39-38 16, Sprechstd. n. V.

PFEIL-AMANN, Brigitte, Dr. phil., *Ältere deutsche Literaturgeschichte*, Sprechstd. n. d. Lehrverant. Privat: An der Steig 6, 55271 Stackeden-Elsheim, Tel. (0 61 30) 18 84

REIS, Herbert, *Deutsch als Fremdsprache*, Sprechstd. n. d. Lehrverant. Privat: Im Tiergarten 1, 55411 Bingen, Tel. (0 67 21) 4 24 29

RINGEL, Stefan, Dr. phil., *Neuere deutsche Literaturgeschichte*, Sprechstd. n. d. Lehrverant. Pri-

vat: Bischheimer Weg 3, 55129 Mainz, Tel. 50 92 90

SCHMITT, Ernst-Herbert, Dr. phil., *Fachdidaktik des Deutschen*, Sprechstd. n. d. Lehrverant. Privat: Kantstr. 81, 55122 Mainz, Tel. 32 09 14

SCHRÖDER, Thomas, Dr. phil., *Neuere deutsche Literaturgeschichte*, Sprechstd. n. d. Lehrverant. Privat: Neuere Universitätsstr. 5, 55116 Mainz, Tel. 23 82 75

SCHULZE, Janine, Dr. phil., *Theaterwissenschaft*, P Zi. 03-525, Tel. 39-38 45, Sprechstd. s. Anschlag

STEFFENS, Rudolf, Dr. phil., *Historische Sprachwissenschaft*, Institut f. Geschichtl. Landeskunde, Tel. 39-48 28, Sprechstd. Di 10-11. Privat: Ulfridstr. 15 A, 55278 Uelversheim, Tel. (0 62 49) 24 77

STRAHL, Thomas, Dipl.-Journalist, Dipl.-Verwaltungswiss., *Filmwissenschaft*, Jakob-Welder-Weg 24, Tel. 39-38 16, Sprechstd. n. V.

Lehrveranstaltungen

Hinweis: Vorbehaltlich späterer inhaltlicher Änderungen sind alle Vorlesungen und Übungen des Fachbereich 13 für die Fort- und Weiterbildung von Lehrkräften geeignet.

Hinweis: Qualifizierte Doktoranden der Fächer Theaterwissenschaft, Allgemeine und Vergleichende Literaturwissenschaft, Deutsch/Deutsche Philologie und Filmwissenschaft können an dem Graduiertenkolleg »Theater als Paradigma der Moderne: Drama und Theater im 20. Jahrhundert (ab 1880)« teilnehmen. Nähere Informationen s. S. 102.

Deutsch/Deutsche Philologie

- Einführungsveranstaltung für Studienanfänger, Fach- und Hochschulortwechsler
S. Obermaier
Mo, 19. Oktober 1998, 10-12 — P 1

Vorlesungen

- 001 Grundzüge der Deutschen Literaturgeschichte [2-std.]
Lehrende des Deutschen Instituts
Mo, Mi 12-13 — P 1
- 002 Vorlesung zur deutschen Sprachwissenschaft [2-std.]
N. N.
Z. u. O. w. n. b.
- 003 Einführung in die Psycholinguistik [2-std.]
W. H. Veith
Mo, Mi 12-13 — P 5
- 004 Phonetik und Phonologie [2-std.]
J. Herrgen
Mo 11-12 — P 3
Mi 11-12 — P 4

- 005 Vorlesung zur Geschichte der deutschen Sprache [2-std.]
N. N.
Z. u. O. w. n. b.
- 006 Vorlesung zur Geschichte der älteren deutschen Literatur [2-std.]
N. N.
Z. u. O. w. n. b.
- 007 Hartmann von Aue [2-std.]
R. Voß
Di, Mi 13-14 — P 5
- 008 -009 Vorlesungen zur Geschichte der neueren deutschen Literatur [2-std.]
N. N., N. N.
Z. u. O. w. n. b.
- 010 Geschichte des deutschen Romans, Erster Teil: 17. und 18. Jh. [2-std.]
D. Kafitz
Mo, Mi 13-14 — P 1

- 011 Deutsche Lyrik im 18. Jahrhundert [2-std.]
H.-H. Krummacher
 Mi 9-10, Do 12-13 — P 5
- 012 Franz Kafka (Teil II) [2-std.]
C. Schärf
 Mo 12-14 — P 4
- 013 Lyrik und Lyriktheorie im 20. Jahrhundert:
 Gottfried Benn und Bertolt Brecht [1-std.]
B. Hillebrand
 Di 12-13 — P 1
- 014 Geschichte der deutschen Literatur in der
 Weimarer Republik [2-std.]
D. Mayer
 Mi 10-12 — P 3
- Proseminare**
- 015 Einführung in die deskriptive Sprachwissen-
 schaft unter besonderer Berücksichtigung des
 Neuhochdeutschen (in 7 Parallelkursen)
 [2-std.]
- Kurs A
R. Steffens
 Di 8.30-10 — P 6
 - Kurs B
N. N.
 Mi 8.30-10 — P 102
 - Kurs C
J. Herrgen
 Mi 13-15 — P 12
 - Kurs D
S. Obermaier
 Do 12.30-14 — P 105
 - Kurs E
S. Obermaier
 Do 16-18 — P 105
 - Kurs F
N. N.
 Z. u. O. w. n. b.
 - Kurs G
N. N.
 Z. u. O. w. n. b.
 Anmeldung zu allen Kursen:
 Do, 22. Oktober 1998, 11.30-12.15 — P 101
 Mo, 26. Oktober 1998, 10 s. t.-10.30
 — ÜR 01-912
- 016 Einführung in die historische Sprachwissen-
 schaft unter besonderer Berücksichtigung des
 Althochdeutschen (in 5 Parallelkursen)
 [2-std.]
- Kurs A
P. L. Grünewald
 Mo 11.30-13 — P 102
 - Kurs B
P. L. Grünewald
 Mo 15-17 — P 101
 - Kurs C
K. Riedel
 Di 9-11 — P 105
 - Kurs D
K. Riedel
 Di 13-15 — P 105
 - Kurs E
S. Obermaier
 Di 16.30-18 — P 101
 Anmeldung zu allen Kursen:
 Do, 22. Oktober 1998, 13.30-14.15 — P 101
 Mo, 26. Oktober 1998, 10.30-11 — ÜR 01-912
- 017 Einführung in das Übersetzen des Mittelhoch-
 deutschen und in die literaturwissenschaftli-
 che Arbeitsweise der Mediävistik
 (in 6 Parallelkursen) [2-std.]
- Kurs A
K. Riedel
 Mo 11-13 — P 105
 - Kurs B
K. Riedel
 Mo 14.30-16 — P 105
 - Kurs C
A. Russ
 Di 11-13 — §R 01-912
 - Kurs D
S. Obermaier
 Mi 13.30-15 — P 105
 - Kurs E
G. Drenda
 Do 10-12 — P 109a
 - Kurs F
C. Biesterfeldt
 Do 12 s. t.-13.30 — P 15
 Anmeldung zu allen Kursen:
 Do, 22. Oktober 1998, 14.30-15.15 — P 201
 Mo, 26. Oktober 1998, 11 s. t.-11.30
 — ÜR 01-912
- 018 Einführung in die Literaturwissenschaft an
 Beispielen neuerer deutscher Literatur
 (in 7 Parallelkursen) [2-std.]
- Kurs A
J. Ullmaier
 Di 10-11 — P 101
 - Kurs B
J. Kost
 Di 11.30-13 — P 101
 - Kurs C
N. Müller
 Mi 8.30-10 — P 105

- Kurs D
N. Müller
Mi 13.30-15 — P 101
- Kurs E
H. Kurzke
Do 8.30-10 — P 101
- Kurs F
H. Kurzke
Do 18 s. t.-19.30 — P 105
- Kurs G
S. Trappen
Fr 12-14 — P 105
Anmeldung zu allen Kursen:
Do, 22. Oktober 1998, 12.30-13.15 — P 201
Mo, 26. Oktober 1998, 11.30-12 — ÜR 01-912
Einige Kurse haben ein begleitendes Tutorium
(Raum und Zeit werden vereinbart)

Thematische Proseminare zur neueren deutschen Literatur

Persönliche Anmeldung zu allen Kursen!

- 019 Chr. M. Wieland [2-std.]
C. Klotz
Di 13-15 — P 104
- 020 Sturm und Drang (Kurs A) [2-std.]
N. Müller
Di 12 s. t.-13.30 — P 207
- 021 Sturm und Drang (Kurs B) [2-std.]
N. Müller
Di 15 s. t.-16.30 — P 101
- 022 Jean Paul [2-std.]
M. Bauer
Mi 14-16 — ÜR 01-912
- 023 R. M. Rilke [2-std.]
S. Oster
Mo 16-18 — ÜR 01-912
- 024 Thomas Mann: Erzählungen [2-std.]
H. Kurzke
Fr 8.30-10 — P 101
- 028 Fachsprachen [2-std.]
N. N.
Do 10.30-12 — P 105
- 029 Zur Geschichte der deutschen Sprache
N. N.
Z. u. O. w. n. b.
- 030 Die Artusromane Hartmanns von Aue [2-std.]
R. Voß
Do 10-12 — P 101
- 031 Das Nibelungenlied [2-std.]
G. Eifler
Mi 10-12 — P 101
- 032 -033 Hauptseminare zur Neueren deutschen Literaturgeschichte [2-std.]
N. N., N. N.
Z. u. O. w. n. b.
- 034 Übungen zur Lyrik des Andreas Gryphius [2-std.]
H.-H. Krummacher
Do 15 s. t.-16.30 — P 101
(mit begleitenden individuellen Studiengesprächen)
Do 17-18.15 — P Zi 02-926
- 035 Lessing [2-std.]
S. Trappen
Fr 10-12 — P 105
- 036 Klopstock [2-std.]
H.-H. Krummacher
Mi 15-17 — P 101
(mit begleitenden individuellen Studiengesprächen)
Mi 17-18 — P Zi 02-926
- 037 Der junge Goethe [2-std.]
H. Schultz
Do 18 s. t.-19.30 — P 7
- 038 Die Komödie im 19. Jh. [2-std.]
D. Kafitz
Mo 9-11 — P 105
- 039 Naturalismus [2-std.]
D. Kafitz
Fr 10-12 — P 6
- 040 Gottfried Benn: Lyrik und Essays
B. Hillebrand
Mo 11-13 — P 101
- 041 Schreibweisen der Prä-Moderne [2-std.]
C. Schärf
Di 11-13 — P 105

Hauptseminare

- 025 Hauptseminar zur deutschen Gegenwartssprache [2-std.]
N. N.
Z. u. O. w. n. b.
- 026 Normen und Normierung im Deutschen [2-std.]
W. H. Veith
Di 12-14 — P 106
- 027 Empirische Linguistik [2-std.]
J. Herrgen
Mi 15 s. t.-16.30 — P 105

Oberseminare

- 042 Linguistik des Deutschen (für Examenskandidaten) [2-std.]
W. H. Veith
Di 15-17 — P 105
- 043 Die romanischen Werke des Stricker: »Daniel von dem Blühenden Tal« und »Der Pfaffe Amis« [2-std.]
R. Voß
Do 13.30-15 — P 101
- 044 Hymnologie interdisziplinär
H. Kurze mit H. Becker, A. Beer, G. Eifler, S. Füssel, C.-H. Mahling, C. Reich, U. Ruberg, R. Volp, S. Weyer-Menkhoff
Z. u. O. w. n. b.
Blockseminar
- 045 Ästhetik des Sensuellen: Umgang mit Prosatexten [2-std.]
B. Hillebrand
Di 13-15 — P 101
- 046 Essays des 20. Jahrhunderts [2-std.]
C. Schärf
Mo 9.30-11 — P 107
- 047 Doktorandenseminar [2-std.]
D. Kafitz
Mi 18-20 — ÜR 01-912
- Übungen**
- 048 Dialektologische Arbeitsverfahren [2-std.]
J. Herrgen
Mo 14-16 — ÜR 01-912
- 049 Wissenschaftliches Arbeiten (für Kandidaten der Deskriptiven Sprachwissenschaft) [2-std.]
W. H. Veith
Mi 14.30-16 — P 109a
- 050 Übungen zum Einsatz des Computers als Arbeitsinstrument in der Philologie (I) [2-std.]
L. Hummel
Mo 16-18 — UG 03 (-1-924)
- 051 Kolloquium und Lektüreübung zur Vorlesung [1-std.]
R. Voß
14-tägl.: Di 10-12 — P 107
Beginn: 3. November 1998
- 052 Kolloquium für Examenskandidaten [1-std.]
R. Voß
14-tägl.: Di 10-12 — P 107
- 053 Der »Parzival« Wolframs von Eschenbach [2-std.]
S. Obermaier
Di 18-20 — ÜR 01-912
- 054 Wolframs von Eschenbach »Willehalm« [2-std.]
P. L. Grünewald
Do 13.30-15 — R 01-912
- 055 Nibelungen-Rezeption [2-std.]
K. Riedel
Do 13.30-15 — P 15
- 056 Die Ritteridee in der Literatur zwischen Mittelalter und Renaissance [2-std.]
B. Pfeil
Mi 15.30-17 — P 13
- 057 Lektüre mhd. Texte (für Examenskandidaten) [2-std.]
S. Obermaier
Mi 17 s. t.-18.30 — R 01-912
- 058 Doktorandenkolloquium [1-std.]
H.-H. Krummacher
Z. u. O. n. b. E. prs.
- 059 Schillers Dramen [2-std.]
J. Kost
Mo 12 s. t.-13.30 — P 6
- 060 Übung zur Interpretation von Dramen [2-std.]
N. Müller
Mo 8.30-10 — R 01-912
- 061 Theodor Storm [2-std.]
N. Müller
Mo 12.30-14 — R 01-912
- 062 Heinrich Mann (I): Werke bis 1918 [2-std.]
S. Ringel
Mi 16-18 — P 208
- 063 Religiosität. Ästhetische Formen der Religion im 20. Jahrhundert [2-std.]
T. Schröder
Mo 15 s. t.-16.30 — P 107
- 064 Die deutsche Kurzgeschichte [2-std.]
C. Klotz
Mo 8.30-10 — P 107
- 065 Peter Handke: Mein Jahr in der Niemandsbucht [2-std.]
S. Oster
Di 11.30-13 — P 201
- Übungen: Fachdidaktik**
- 066 Offener Unterricht [2-std.]
E. Schmitt
Mi 16.30-18 — P 105

- 067 Die moderne deutsche Kurzgeschichte aus didaktischer Perspektive [2-std.]
K. Hotz
 Do 16.30-18 — P 104

Übungen: Sprechkunde und Sprecherziehung

- 068 Reportage, Bericht, Feature [2-std.]
H.-J. Jensen
 14-tägl.: Fr 14-19 — P 105

- 069 Moderation zwischen Textpräsentation und Freiem Sprechen [2-std.]
H.-J. Jensen
 14-tägl.: Fr 10-13 — P 107
- 070 Praktische Gesprächs- und Rederhetorik
F. Fuchs
 14-tägl.: Fr 10-13 — ÜR 01-912
- 071 Präsentation von Referaten [2-std.]
A. B. Gerken
 14-tägl.: Fr 10-13 — P 101

Deutsch als Fremdsprache

- Einführungsveranstaltung Deutsch als Fremdsprache
E.-M. Willkop
 Mi, 21. Oktober 1998, 11-12 — P 6
- 072 Sprachdidaktik/-methodik des Faches Deutsch als Fremdsprache [2-std.]
E.-M. Willkop
 Do 18-20 — P 101
- 073 Grammatik der deutschen Gegenwartssprache, insbesondere der Syntax [2-std.]
E.-M. Willkop
 Do 14.30-16 — P 7
- 074 Literaturdidaktik/-methodik des Faches Deutsch als Fremdsprache [2-std.]
W. Nell
 Mo 18 s. t.-19.30 — P 105
- 075 Texte in mündlicher und schriftlicher Kommunikation [2-std.]
E.-M. Willkop
 Mi 14 s. t.-15.30 — P 110
- 076 Deutsche Landes- und Kulturkunde [2-std.]
E.-M. Willkop
 Mi 18.30-20 — P 101
- 077 Übersetzen aus einer oder in eine Fremdsprache [2-std.]
M. Grein
 Mo 14.30-16 — P 108
- 078 Phonetik des Deutschen [2-std.]
S. Lauterbach
 Di 18.30-20 — P 105
- 079 Sprechtechniken und Sprechsicherheit für DaF-Studierende [3-std.]
F. Fuchs
 Fr 14-17 — SR 01-912
 4 Blockveranstaltungen
- 080 Multimedia-Einsatz im Fremdsprachenunterricht [2-std.]
N. N.
 Di 17 s. t.-18.30 — P 203
- 081 Grammatik in der Praxis des Anfängerunterrichts [2-std.]
N. N.
 Mo-Fr. 10-17 — ÜR 01-912
 Blockveranstaltung vom 19.-23. Oktober 1998!
- 082 Tutorium zum Seminar Grammatik der deutschen Gegenwartssprache, insbesondere der Syntax [2-std.]
N. N.
 Z. u. O. n. V.
- 083 Hospitation (Gerätekunde) [1-std.]
H. Reis
 14-tägl.: Mo 12.30-14 — U1-522

Deutsche Volkskunde

Vorlesung

- 101 Zur Volkskultur der Rheinlande [1-std.]
H. Schwedt
 Mi 15-16 — P 3

Proseminare

- 102 - 103 Einführung in das Fach Volkskunde [2-std.]
- Kurs A
H. Frieß-Reimann
 Mo 13-15 — P 101
 - Kurs B
C. Niem
 Di 13-15 — ÜR 01-912

- 104 Fastnacht und Karneval [2-std.]
H. Frieß-Reimann
Di 9.30-11 — ÜR 01-912
- 105 Jugend und Jugendverbände in der Nachkriegszeit [2-std.]
H. Frieß-Reimann mit H. Brüchert (FB 16)
Do 12 s. t.-13.30 — P 101
- 106 Kulturgeschichtliche Museen [2-std.]
H. Frieß-Reimann
Mi 10 s. t.-11.30 — P 203
- 107 Frauenforschung [2-std.]
C. Niem
Do 10-12 — ÜR 01-912
- 108 Hunsrück: Volkskultur eine Region [2-std.]
T. Schneider
Do 12 s. t.-13.30 — ÜR 01-912
- 109 Nahrungsforschung [2-std.]
T. Schneider
Mi 12-14 — ÜR 01-912

Hauptseminare

- 110 Kultur einer Landschaft: Die Eifel [2-std.]
H. Schwedt
Mi 16-18 — P 7
- 111 Bauern in Geschichte und Gegenwart [2-std.]
H. Schwedt
Do 14-16 — P 105

Oberseminar

- 112 »Volkskultur« der NS-Zeit? [2-std.]
H. Schwedt
Do 18-20 — P 207

Kolloquium

- 113 Kolloquium zur Vorlesung [1-std.]
H. Schwedt
Mi 18-19 — P 109a

Allgemeine und Vergleichende Literaturwissenschaft**Vorlesungen**

- 201 Einführung in die Allgemeine und Vergleichende Literaturwissenschaft (Ringvorlesung) [2-std.]
D. Lamping
Mo 14-16 — P 3
- 202 Künstlerromane I [1-std.]
H. Fritz
Di 14-15 — P 5
- 203 Lyrik der Weltliteratur [2-std.]
D. Lamping
Di 15-17 — P 104
- 204 Europäische Romantik II [2-std.]
I. Osols-Wehden
Do 10-12 — P 2

Proseminare

- 205 Einführung in die Allgemeine und Vergleichende Literaturwissenschaft [2-std.]
A. Dunker
Fr 11.30-13 — P 203
- 206 Einführung in die Allgemeine und Vergleichende Literaturwissenschaft [2-std.]
H. Pillau
Di 9.30-11 — P 15
- 207 Einführung in die Allgemeine und Vergleichende Literaturwissenschaft [2-std.]
I. Sipos
Mo 12 s. t.-13.30 — P 7

- 208 Jüdische Bilder in der Romantik [2-std.]
A. Dunker
Mi 16.30-18 — P 106

- 209 Walter Benjamin literarische Essays [2-std.]
H. Pillau
Do 15 s. t.-16.30 — P 13

- 210 Autoren im Dissens zur Macht: Das Jahr 1968 in der Literatur [2-std.]

- I. Sipos*
Mi 15 s. t.-16.30 — P 12

- 211 Schreiben und Publizieren II [2-std.]
S. Gauch
Mo 15 s. t.-16.30 — P 6

Hauptseminare

- 212 Dürers »Melancholia I« und die literarischen Folgen [2-std.]

- H. Fritz*
Fr 17 s. t.-18.30 — P 208

- 213 Celan-Lektüren [2-std.]

- D. Lamping*
Di 12 s. t.-13.30 — P 7

- 214 Literatur der Grenze [2-std.]

- D. Lamping*
Do 12 s. t.-13.30 — P 206

- 215 Petrarkismus und Antipetrarkismus [2-std.]

- I. Osols-Wehden*
Mi 16 s. t.-17.30 — P 104

- 216 Rezeption italienischer Literatur in Deutschland im 18./19. Jahrhundert [2-std.]
I. Osols-Wehden
 Mi 18 s. t.-19.30 — P 6

Oberseminare

- 217 Natur – Landschaft – Umwelt [2-std.]
H. Fritz, S. Grätzel, W. Nell, A. Riedel
 Do 18 s. t.-19.30 — P 01-612 (Engl.Seminarbibliothek)
- 218 Neue Arbeiten zur Komparatistik [2-std.]
D. Lamping
 Do 15-17 — P 108

Theaterwissenschaft

Einführungsveranstaltung für Studienanfänger,
 Fach- und Hochschulortwechsler
 Mo, 19. Oktober 1998, 14-16 — P 12

Vorlesung

- 301 Grundformen des Dramas [2-std.]
C. Balme
 Mi 10-12 — P 2

Proseminare

- 302 Aufführungsanalyse [4-std.]
M. Gissenwehler, M. Moninger, K. Röttger
 Plenum: Mo 12-14 — P 3
 Gruppe I: Do 16-18 — P 11
 Gruppe II: Di 15.30-17 — P 6
- 303 Einführung in die Theatergeschichte: Kotzebue
 Queer: Revision des Rührstücks [2-std.]
K. Röttger
 Mo 9.30-11 — P 101
- 304 Einführung in Theorie und Ästhetik: Körperkonstruktion und Körper-Material als Paradigmen der Theaterhistoriographie [2-std.]
M. Moninger
 Mo 15.30-17 — P 15
- 305 Einführung in Theorie und Ästhetik/Theatergeschichte: »Harte Männer tanzen nicht«. Einführung in die Tanzanalyse [2-std.]
J. Schulze
 Mo 16-18 — P 3

Übungen

- 219 Übungen zur Textinterpretation [2-std.]
H. Fritz
 Fr 10 s. t.-11.30 — P 110

Kolloquium

- 220 Doktorandenkolloquium [2-std.]
N. N.
 Z. u. O. n. V.

Hauptseminare

- 306 Theatergeschichte: »Looking for Richards and Henries«, Shakespeares Histories: Hintergründe, Dramen, Inszenierungen, Verfilmungen [2-std.]
M. Gissenwehler
 Di 15.30-17 — P 109 a
- 307 Theatergeschichte: Drama und Theater des europäischen Naturalismus [2-std.]
R. Münz
 Blockseminar Z. u. O. n. V.
- 308 Ästhetik und Theorie des Theaters: Der Revolutionär und der Visionär: Leopold Jessner und Friedrich Kiesler im Umfeld der Theateravantgarde [2-std.]
M. Gissenwehler
 Di 17 s. t.-18.30 — P 104
- 309 Ästhetik des Gegenwartstheaters: Figurenkonzeptionen im Theater der Gegenwart [2-std.]
C. Balme
 Di 11 s. t.-12.30 — P 109 a
- 310 Ästhetik und Theorie des Theaters: Theater-Ästhetiken [2-std.]
C. Balme
 Mo 13 s. t.-14.30 — P 11

Kolloquium

- 311 Grundformen des Dramas. Begleitkolloquium zur Vorlesung für Studierende aller Semester [2-std.]
C. Balme
 Mi 12.30-14 — P 15

Der Volksfeind von *Henrik Ibsen* – Der
Rosenkavalier von *Richard Strauss* –
Eisenherz von *Gerlind Reinshagen* –
Carmen, Ballett von *Wolfgang Fortner* –
Salon Pitzelberger von *Jacques Offenbach*
und Rufen Sie Herrn Plim! von *Mischa
Spoliansky* –

von *Gerhart
Pippi Lang-
von Astrid
Don Proco-
Georges*

**STAATS
THEATER
MAINZ**

Die Ratten
Hauptmann-
strumpf
Lindgren –
pio von
Bizet (kon-

zertante Aufführung) – Die Hochzeit des
Figaro von *Wolfgang Amadeus Mozart* –
Hautnah von *Patrick Marber* – Außer Kon-
trolle von *Ray Cooney* – Madama Butterfly
von *Giacomo Puccini* – Herzmündung von
Lutz Hübner – Gespräche der Karme-
literinnen von *Francis Poulenc* – Emilia
Galotti von *Gotthold Ephraim Lessing*

Übungen

- 312 Theaterwissenschaft und das Internet, Teil II [2-std.]
O. Marschalek
 Mi 18.30-20 — Bibliothek

- 313 Das Szenische Projekt. Zur Wahl:
 • Gruppe I (Wintersemester): Absurdes Theater.
 • Gruppe II (Sommersemester): K. Kraus »Die letzten Tage der Menschheit« [6-std.]
M. Göhring-Hoyer, M. Heintz
 Mo ab 18.30 u. Proben n. V. — Mainzer Kammerspiele, Fort Malakoff Park

Filmwissenschaft**Vorlesungen**

- 401 Der deutsche Film zwischen 1918 und 1962 [2-std.]
T. Koebner
 Di 14-16 — P 2
- 402 Bildgestaltung [2-std.]
T. Koebner
 Mi 14-16 — P 2

Proseminare

- 403 Einführung in die Filmanalyse [4-std.]
B. Kiefer
 Do 10-14 — P 2
- 404 Einführung in die Analyse von Fernsehproduktionen [4-std.]
S. Marschall
 Do 14-18 — P 2
- 405 Action-Kino [2-std.]
J. Felix
 Mo 12-14 — P 2
- 406 Das Genre Katastrophenfilm [2-std.]
T. Koebner
 Mo 10-12 — P 2
- 407 Andrej Tarkovskij [14-täg., 4-std.]
N. Hülbusch
 Di 16 s. t.-19.30 — P 2
- 408 Frühe deutsche Filmarchitektur [2-std.]
A. Arns
 14-tägl.: Di 16 s. t.-19.30 — P 2
- 409 Der Politthriller [2-std.]
M. Buovolo
 Di 9.30-11 — P 2
- 410 Produktionsbedingungen des Films und Fernsehens [2-std.]
R. Hermann
 Mo 17-19 — P 2

Hauptseminare

- 411 Michelangelo Antonioni [3-std.]
T. Koebner
 Mi 16-19 — P 2
- 412 Fritz Langs Filme der Weimarer Republik [3-std.]
B. Kiefer
 Do 16-19 — P 2
- 413 Werbefilm [3-std.]
S. Marschall
 Z. u. O. n. V.
- 414 Hollywooddrama als Familiendrama [3-std.]
J. Felix
 Mo 14-17 — P 2
- 415 British Hollywood [3-std.]
J. Felix
 Di 11-14 — P 2

Übungen (Tutorien)

- 416 Filmkritik [2-std.]
B. Kiefer
 Fr 10-12 — P 2
- 417 Theorie und Praxis des Szenariums [2-std.]
S. Pagé
 Do 18-20 — P 2
- 418 Tutorium zur Einführung in die Filmanalyse [2-std.]
M. Stiglegger
 Z. u. O. n. V.
- 417 Analyse von Video-Clips [2-std.]
M. Stiglegger
 Fr 10-12 — P 2

Fachbereich 14: Philologie II

- Postanschrift:
Fachbereich Philologie II,
55099 Mainz, Fax 39-51 00
- Besucheranschrift:
Jakob-Welder-Weg 18 (Philosophicum)
- Dekan: Univ.-Prof. Dr. Winfried HERGET
P Zi. 01-597, Tel. 39-2475/3466,
Sprechzeiten Mi 11-12
- Prodekan: Univ.-Prof. Dr. Walter BISANG
- Dekanat: Annelie GODAU, P Zi. 01-596,
Tel. 39-24 75, [godau@mail.uni-mainz.de],
Sprechzeiten Mo-Fr 10-12
- Frauenbeauftragte:
Dr. Carmen BIRKLE, P Zi. 01-636, Tel. 39-
44 49/21 46, [birkle@fb14.uni-mainz.de]
- Vertreterin:
Patricia PLUMMER M. A., P Zi. 01-619, Tel.
39-21 45/34 77, [plummer@mail.uni-mainz.de]

Informationen für Studierende

Studienfächer und -abschlußmöglich- keiten sowie Studien-, Prüfungs- und Promotionsordnungen

- Anglistik, Amerikanistik, Englische Sprachwis-
senschaft:
 - Magister Artium (M.A.); Doppelabschluß Ma-
gister Artium der Johannes Gutenberg-Univer-
sität und Maîtrise der Université de Bourgo-
gne, Dijon (s. S. 113)
Die Studienordnungen und die Zwischenprü-
fungsordnung der Fachbereiche 11 bis 16 und
23 sind im Dekanat, P Zi. 01-596, und in allen
Sekretariaten des Seminars für Englische Phi-
lologie erhältlich.
Die Ordnung für die Magisterprüfung der
Fachbereiche 11 bis 16 und 23 ist im Dekanat,
P Zi. 01-596, erhältlich.
 - Promotion (Dr. phil.)
Die Promotionsordnung der Fachbereiche 11
bis 16 und 23 ist im Dekanat, P Zi. 01-596,
erhältlich.
- Englisch:
 - Erste Staatsprüfung für das Lehramt an Gym-
nasien
Studien- und Zwischenprüfungsordnung für
das Fach Englisch im Studiengang Lehramt an
Gymnasien sind im Dekanat, P Zi. 01-596, und
in allen Sekretariaten des Seminars für Engli-
sche Philologie erhältlich.
Die Landesverordnung über die Erste
Staatsprüfung für das Lehramt an Gymnasien
ist im Buchhandel erhältlich und im Dekanat, P
Zi. 01-596, einsehbar (Kopiervorlage).
Fachpraktikum für Lehramtsstudierende s. S. 58
Im Studiengang Englisch kann das Fachprakti-
kum *nicht* die Lehrveranstaltung in Fachdidak-
tik ersetzen.
 - Prüfungsamt: s. S. 77
- Allgemeine Sprachwissenschaft, Vergleichende
Sprachwissenschaft, Vergleichende Sprachwissen-
schaft/Sprachen Nordeuropas und des Baltikums:
 - Magister Artium (M.A.)
Die Studienordnungen für die Fächer Allge-
meine Sprachwissenschaft und Vergleichende
Sprachwissenschaft sind im Sekretariat des In-
stituts für Allgemeine und Vergleichende
Sprachwissenschaft erhältlich.
Im Dekanat, P Zi. 01-596, sind die Zwischen-
prüfungsordnung und die Ordnung für die Ma-
gisterprüfung der Fachbereiche 11 bis 16 und
23 erhältlich.
 - Promotion (Dr. phil.), die keine Abschlußprü-
fung voraussetzt
Studienordnungen s. unter Magister
Im Dekanat, P Zi. 01-596, sind die Zwischen-
prüfungsordnung und die Promotionsordnung
der Fachbereiche 11 bis 16 und 23 erhältlich.
- Iranistik:
 - Neueinschreibungen in das Fach Iranistik sind
nicht mehr möglich.
 - Magister Artium (M.A.)
Die Studienordnung für das Fach Iranistik ist in
Bearbeitung. Im Dekanat, P Zi. 01-596, sind
die Zwischenprüfungsordnung und die Ord-
nung für die Magisterprüfung bzw. Promotion-
sordnung der Fachbereiche 11-16 und 23 er-
hältlich.
 - Promotion (Dr. phil.)
s. unter Magister

Einführungsveranstaltungen für Studienanfänger, Fach- und Hochschulwechsler

- Englisch, Anglistik, Amerikanistik,
Englische Sprachwissenschaft:
Di, 20. Oktober 1998, 9 s.t.-11, P 1

- Allgemeine Sprachwissenschaft:
Di, 20. Oktober 1998, 11-12, P 12
- Vergleichende Sprachwissenschaft:
Di, 20. Oktober 1998, 12-13, P 12
- Vergleichende Sprachwissenschaft/Sprachen Nord-
europas und des Baltikums:
Di, 20. Oktober 1998, 13-14, P 12

Studienfachberatung

ENGLISCH/ANGLISTIK/AMERIKANISTIK/ ENGLISCHE SPRACHWISSENSCHAFT

- S. BEIERLEIN, P Zi. 02-572, Tel. 39-32 18;
Dr. habil. G. LAMPERT, P Zi. 01-582, Tel. 39-45 87;
Dr. K. ORTSEIFEN, P Zi. 02-585, Tel. 39-27 67/32 30;
U. WEITZEL, P Zi. 01-566, Tel. 39-21 45/34 77
- in der vorlesungsfreien Zeit vom 1. bis 16. Okto-
ber 1998: Mi 10-12, P Zi. 02-585
 - in der Studieneinführungswoche vom 19. bis 23.
Oktober 1998:
BEIERLEIN, Di 11-14;
Dr. habil. LAMPERT, Mi 10-12;
Dr. ORTSEIFEN, Di 11-14, Do 10-12;
WEITZEL, Di 10-12, Mi 12-13
 - in der Vorlesungszeit vom 26. Oktober 1998 bis
19. Februar 1999:
BEIERLEIN, Mi 12-13;
Dr. habil. LAMPERT, Mi 10-12;
Dr. ORTSEIFEN, Mi 10-12, Do 16-17;
WEITZEL, Di 10-12, Mi 12-13
 - in der vorlesungsfreien Zeit vom 22. Februar bis
31. März 1999: Mi 10-12, P Zi. 02-585

ALLGEMEINE SPRACHWISSENSCHAFT

- Univ.-Prof. Dr. W. BISANG,
P Zi. 03-542, Tel. 39-27 78;
Univ.-Prof. Dr. D. SEELBACH,
P Zi. 03-548, Tel. 39-34 78
- in der vorlesungsfreien Zeit 1. bis 16. Oktober
1998: n. V.
 - in der Studieneinführungswoche vom 19. bis 23.
Oktober 1998:
BISANG, n. V.;
SEELBACH, Mi 12-13
 - in der Vorlesungszeit vom 26. Oktober 1998 bis
19. Februar 1999:
BISANG, Do 15.30-17;
SEELBACH, Mi 12-13
 - in der vorlesungsfreien Zeit vom 22. Februar bis
31. März 1999: n. V.

VERGLEICHENDE SPRACHWISSEN- SCHAFT, VERGLEICHENDE SPRACH- WISSENSCHAFT/SPRACHEN NORDEURO- PAS UND DES BALTIKUMS, IRANISTIK

- Univ.-Prof. Dr. W. BISANG,
P Zi. 03-542, Tel. 39-27 78
- in der vorlesungsfreien Zeit 1. bis 16. Oktober
1998: n. V.
 - in der Studieneinführungswoche vom 19. bis 23.
Oktober 1998: n. V.
 - in der Vorlesungszeit vom 26. Oktober 1998 bis
19. Februar 1999: Do 15.30-17
 - in der vorlesungsfreien Zeit vom 22. Februar bis
31. März 1999: n. V.
- Univ.-Prof. Dr. S. ELIASSON,
P Zi. 01-584, Tel. 39-30 81
- in der vorlesungsfreien Zeit 1. bis 16. Oktober
1998: n. V.
 - in der Studieneinführungswoche vom 19. bis 23.
Oktober 1998: Di 14-15
 - in der Vorlesungszeit vom 22. Februar bis 31.
März 1999: Di 16-17

Vertrauensdozenten für ausländische Studierende

- Allgemeine Sprachwissenschaft:
Univ.-Prof. Dr. Walter BISANG,
P Zi. 03-542, Tel. 39-27 78,
Sprechzeiten n. tel. Voranmeldung;
Univ.-Prof. Dr. Dieter SEELBACH,
P Zi. 03-548, Tel. 39-34 78,
Sprechzeiten n. tel. Voranmeldung
- Anglistik:
Akad. Direktor Dr. habil. Günther LAMPERT,
P Zi. 01-582, Tel. 39-45 87,
Sprechzeiten Mi 10-12;
Bernd ENGELHART M. A.,
P Zi. 01-635, Tel. 39-38 10,
Sprechzeiten Mi 11-12
- Amerikanistik:
Akad. Direktor Dr. Karl ORTSEIFEN,
P Zi. 02-585, Tel. 39-27 67/32 30,
Sprechzeiten Mi 10-12, Do 16-17
- Englische Sprachwissenschaft:
Akad. Oberrat Siegfried BEIERLEIN,
P Zi. 02-572, Tel. 39-32 18,
Sprechzeiten Mi 12-13
- Iranistik:
Honorarprofessor Dr. Josef ELFENBEIN,
P Zi. 01-576, Tel. 39-33 93, Sprechzeiten n. V.
- Vergleichende Sprachwissenschaft:
Univ.-Prof. Dr. Walter BISANG,

P Zi. 03-542, Tel. 39-27 78,

nach telefonischer Voranmeldung

- Vergleichende Sprachwissenschaft/Sprachen Nordeuropas und des Baltikums:
Univ.-Prof. Dr. Stig ELIASSON, P Zi. 01-584,
Tel. 39-30 81, Sprechzeiten Di 16-17

Kommentar zu den Lehrveranstaltungen

- Erläuterungen zu den Lehrveranstaltungen des Seminars für Englische Philologie sind ab Mo 6. Juli 1998 in den Sekretariaten des Seminars gegen eine Schutzgebühr erhältlich.

Wissenschaftliche Einrichtungen

Integrierte wissenschaftliche Einrichtungen mit eigener Leitung und eigener Verwaltung.

Seminar für Englische Philologie

- Besucheranschrift:
Jakob-Welder-Weg 18 (Philosophicum)
- Geschäftsführender Leiter: N. N.
Sekretariat: Brigitte HEINRICHS, P Zi. 01-631,
Tel. 39-27 63, [heb@fb14.uni-mainz.de]
- Bibliothek I: PR 02-611;
Öffnungszeiten Mo-Do 8-19, Fr 8-17;
vorlesungsfreie Zeit s. Aushang
Bibliothekarin: Karla LEMM, Tel. 39-33 67
- Bibliothek II: PR 01-612
Öffnungszeiten: Kernöffnungszeit Mo-Fr 10-14;
vorlesungsfreie Zeit s. Aushang, Tel. 39-32 10

Abteilung Anglistik

- Leitung: Univ.-Prof. Dr. B. REITZ
- Universitätsprofessoren:
Dr. P. ERLEBACH, Tel. 39-55 85,
Dr. B. REITZ, Tel. 39-27 65/34 95,
Sekretariat: Brigitte HEINRICHS, P Zi. 01-631,
Tel. 39-27 63, [heb@fb14.uni-mainz.de],
Marlene LUDWIG, P Zi. 01-567,
Tel./Fax 39-27 65, [lum@fb14.uni-mainz.de],
Dr. D. ROLLE (emeritiert), Tel. 39-27 11,
Dr. F. W. SCHULZE (emeritiert), Tel. 39-27 66
- Wiss. Mitarbeiter:
W. BARTH M. A., P. DERRINGTON B. A. (Austauschlektorin University College Swansea/Wales), B. ENGELHART M. A., E. ESSER, K. REUTER, S. RIEUWERTS M. A., apl. Prof. Dr. T. M. STEIN, N. N., N. N.

Abteilung Amerikanistik

- Leitung: Univ.-Prof. Dr. W. HERGET
- Universitätsprofessoren:
Dr. F. BUSCH (pensioniert), Tel. 39-23 57,

- Kommentare zu den Lehrveranstaltungen des Instituts für Allgemeine und Vergleichende Sprachwissenschaft liegen ab Mo 13. Juli 1998 vor und sind vormittags im Sekretariat, P Zi. 03-544, erhältlich.

Anschrift der Fachschaften

- Englisch, Anglistik, Amerikanistik, Englische Sprachwissenschaft: Jakob-Welder-Weg 18 (Philosophicum), P Zi. 00-222, Tel. 39-31 56
- Allgemeine und Vergleichende Sprachwissenschaft: Jakob-Welder-Weg 18 (Philosophicum), P Zi. 00-220, Tel. App. 40 62

Dr. H. HELMCKE (emeritiert), Tel. 39-21 46,
Dr. W. HERGET, Tel. 39-23 57, Sekretariat:
Petra GEBERT M. A., P Zi. 02-579,
Tel. 39-23 57/ 32 30,
Dr. A. HORNING, Tel. 39-21 46/35 35,
Sekretariat: Margot RISI, P Zi. 01-638,
Tel. 39-21 46, Fax 39-55 77,
[rim@fb14.uni-mainz.de]

- Wiss. Assistenten:
Dr. C. BIRKLE, Dr. F. KELLETER
- Wiss. Mitarbeiter:
Dr. N. BALESTRINI, N. N. (Austauschlektor/in University of Michigan), Dr. U. BRUHNS, N. GERNALZICK M. A., E. HECKER-BRETSCHNEIDER M. A., Dr. D. KÜSTER, N. N. (Austauschlektor/in Columbia University), Dr. K. ORTSEIFEN, Dr. U. RITZENHOFEN, PD Dr. M. SIEBALD, N. N. (Austauschlektor/in University of California, Davis), N. N., N. N., N. N., N. N.

Sprachwissenschaftliche Abteilung

- Leitung:
Univ.-Prof. Dr. K. FAISS, Tel. 39-44 66/22 66
- Sekretariat: Sigrid STRUBEL, Christiane WAGNER, P Zi. 02-574, Tel. 39-22 66, Fax 39-38 08,
[chwagner@goofy.zdv.uni-mainz.de]
- Wiss. Mitarbeiter:
S. BEIERLEIN, apl. Prof. Dr. P. RÖSEL

Bereich Amerikanistik und Neueste Anglistik

- Leitung: Univ.-Prof. Dr. K. LUBBERS,
Tel. 39-21 45/34 04
- Sekretariat: Sonja WÄCHTER,
P Zi. 01-577, Tel. 39-21 45, Fax 39-38 58,
[waechter@mail.uni-mainz.de]

- Hochschuldozent:
apl. Prof. Dr. W. RIEDEL, Tel. 39-32 96
- Wiss. Mitarbeiter:
apl. Prof. Dr. J. ACHILLES, PD Dr. G. LAMPERT,
P. PLUMMER M. A., U. WEITZEL

Institut für Allgemeine und Vergleichende Sprachwissenschaft

- Besucheranschrift:
Jakob-Welder-Weg 18 (Philosophicum)
- Geschäftsführender Leiter:
Univ.-Prof. Dr. W. BISANG
- Institutssekretariat:
Rosemarie VOLKEMER, P Zi. 03-544, Tel. 39-25 41
- Sekretariat (Sprachen Nordeuropas und des Baltikums):

Gabriele ANDRZEJCZAK, P Zi. 01-588, Tel. 39-30 80, Fax 39-39 73, [andrze@mzdmza.zdv.uni-mainz.de]

- Universitätsprofessoren:
Dr. W. BISANG, P Zi. 03-542, Tel. 39-27 78,
Dr. S. ELIASSON, P Zi. 01-584, Tel. 39-30 81,
Dr. H. HUMBACH (emeritiert),
P Zi. 01-141, Tel. 39-33 93,
Dr. D. SEELBACH, P Zi. 03-548, Tel. 39-34 78
- Wiss. Mitarbeiter:
D. GOEZE M.A., Dr. M. GREIN, T. MÜLLER-BARDEY M.Ä.
- Seminarbibliothek des Instituts für Allgemeine und Vergleichende Sprachwissenschaft: P 109, Öffnungszeiten: Kernöffnungszeit Mo-Do 10-15, Fr 10-13 (s. auch Aushang); Tel. 39-25 41 (vormittags), App. 44 69

Personalteil

Bedienstete der Universität

Universitätsprofessoren auf Lebenszeit

- BISANG, Walter, Dr. phil., *Allgemeine und Vergleichende Sprachwissenschaft*, P Zi. 03-542, Tel. 39-27 78, [bisang@mzdmza.zdv.uni-mainz.de], Sprechstd. Do 15.30 -17. Privat: Gottfried-Schwalbach-Str. 31a, 55127 Mainz, Tel. 346 17
- BUSCH, Frieder, Dr. phil. (pensioniert), *Englische Philologie, mit besonderer Berücksichtigung der Amerikanistik*, P Zi. 02-597, Tel. 39-23 57, Sprechstd. n. V. Privat: Thomastraße 4, 65193 Wiesbaden, Tel. (06 11) 52 51 61
- ELIASSON, Stig, Dr. phil., *Vergleichende Sprachwissenschaft/Sprachen Nordeuropas und des Baltikums*, P Zi. 01-584, Tel. 39-30 81, [eliasson@mzdmza.zdv.uni-mainz.de], Sprechstd. Di 16-17. Privat: Backhaushohl 47, 55128 Mainz, Tel. 356 06
- ERLEBACH, Peter, Dr. phil., *Englische Philologie*, P Zi. 01-621, Tel. 39-55 85, [erp@fb14.uni-mainz.de], Sprechstd. Do 10.30-11.30. Privat: Plessers Straße 31, 55131 Mainz, Tel. 57 37 47
- FAISS, Klaus, Dr. phil., *Englische Philologie*, P Zi. 02-578, Tel. 39-22 66/44 66, [faiss@goofy.zdv.uni-mainz.de], Sprechstd. Mi 10-11. Privat: Bahnhofstraße 133, 55296 Harxheim, Tel. (06138) 61 16
- HELMCKE, Hans, Dr. phil. (emeritiert), *Englische Philologie, mit besonderer Berücksichtigung der Amerikanistik*, P Zi. 02-597, Tel. 39-21 46,

Sprechstd. n. V. Privat: Martinstraße 10, 65189 Wiesbaden, Tel. (06 11) 37 26 92

- HERGET, Winfried, Dr. phil., *Amerikanistik*, P Zi. 02-575, Tel. 39-23 57, [herget@mzdmza.zdv.uni-mainz.de], Sprechstd. Di 11-13. Privat: Carl-Orff-Straße 25, 55127 Mainz, Tel. 47 68 22
- HORNUNG, Alfred, Dr. phil., *Englische Philologie*, P Zi. 01-628, Tel. 39-21 46/35 35, [hornung@fb14.uni-mainz.de], Sprechstd. Mi 10-12. Privat: Hermann-Gitter-Str. 14, 65195 Wiesbaden, Tel. (06 11) 940 60 40
- HUMBACH, Helmut, Dr. phil. (emeritiert), *Vergleichende Sprachwissenschaft*, P Zi. 01-576, Tel. 39-33 93, Sprechstd. n. V. Privat: Zeisigweg 27c, 55126 Mainz, Tel. 47 11 98
- LUBBERS, Klaus, Dr. phil., *Englische Philologie, mit besonderer Berücksichtigung der Amerikanistik*, P Zi. 01-583, Tel. 39-21 45/34 04, [lubbers@mail.uni-mainz.de], Sprechstd. Mi 9-10.30. Privat: Cranachweg 9, 55127 Mainz, Tel. 7 23 48
- REITZ, Bernhard, Dr. phil., *Englische Philologie*, P Zi. 01-573, Tel. 39-27 65/34 95, [reb@fb14.uni-mainz.de], Sprechstd. Di 13-14. Privat: Gemündenerstr. 3, 60599 Frankfurt, Tel. (0 69) 68 24 13
- ROLLE, Dietrich, Dr. phil. (emeritiert), *Englische Philologie*, P Zi. 02-597, Tel. 39-27 11, Sprechstd.

s. Aushang. Privat: Rembrandtstraße 42, 55127 Mainz, Tel. 7 82 67

SCHULZE, Fritz W., Dr. phil. (emeritiert), *Englische Philologie*, P Zi. 01-619, Tel. 39-27 66, [scf@fb14.uni-mainz.de], Sprechstd. n. V. Privat: Kerschensteinerstraße 15, 55122 Mainz

SEELBACH, Dieter, Dr. phil., *Allgemeine Sprachwissenschaft*, P Zi. 03-548, Tel. 39-34 78, Sprechstd. Mi 12-13. Privat: Brückenstraße 37a, 65719 Hofheim/Lorsbach, Tel. (0 61 92) 2 79 25

Außerplanmäßige Professoren

ACHILLES, Jochen, Dr. phil., Wiss. Ang., *Englische Philologie*, Seminar f. Englische Philologie, Bereich Amerikanistik und Neueste Anglistik, P Zi. 01-582, Tel. 39-4587, Sprechstd. s. Aushang. Privat: Gutenbergstr. 47, 55124 Mainz, Tel. 4 16 94

RIEDEL, Wolfgang, Dr. phil., *Englische Philologie*, P Zi. 01-568, Tel. 39-32 96, Sprechstd. Di 14-16. Privat: Beethovenring 28, 64342 Seeheim-Jugenheim

RÖSEL, Petr, Dr. phil., Wiss. Ang., *Englische Sprachwissenschaft*, Seminar für Englische Philologie, Abt. Sprachwissenschaft, P Zi. 02-586, Tel. 39-32 63, [roesel@goofy.zdv.uni-mainz.de], Sprechstd. Di 10-11. Privat: Moselstraße 47, 55262 Heidesheim

STEIN, Thomas M., Dr. phil., Wiss. Ang., *Englische Philologie*, Seminar für Englische Philologie, Abt. Anglistik, P Zi. 01-613, Tel. 39-29 12, [stt@fb14.uni-mainz.de], Sprechstd. Mo 12-13. Privat: Niersteiner Straße 35, 55278 Dexheim, Tel. (0 61 33) 5 89 07

Habilitierte Bedienstete

LAMPERT, Günther, Dr. phil., PD, Akad. Direktor, *Englische Sprachwissenschaft*, Seminar für Englische Philologie, Bereich Amerikanistik und Neueste Anglistik, P Zi. 01-582, Tel. 39-21 45/45 87, Sprechstd. Mi 10-12. Privat: Lennebergplatz 7, 55124 Mainz, Tel. 47 42 08

SIEBALD, Manfred, Dr. phil., PD, Akad. Direktor, *Amerikanistik*, Seminar für Englische Philologie, Abt. Amerikanistik, P Zi. 01-585, Tel. 39-46 35/21 46, [sim@fb14.uni-mainz.de]. Privat: Am Mainzer Weg 12a, 55127 Mainz, Tel. 47 68 34

Wissenschaftliche Assistenten

BIRKLE, Carmen, Dr. phil. (beurlaubt), *Amerikanistik*, Seminar für Englische Philologie, Abt.

Amerikanistik, P Zi. 01-636, Tel. 39-44 49/21 46, [birkle@fb14.uni-mainz.de], Sprechstd. Mi 11-12 u. n. V. Privat: Rieslingstr. 46, 55129 Mainz, Tel. 50 88 20

KELLETER, Frank, Dr. phil., *Amerikanistik*, Seminar für Englische Philologie, Abt. Amerikanistik, P Zi. 02-581, Tel. 39-27 67, Sprechstd. Di 11-12.30. Privat: Augustinerstr. 39, 55116 Mainz, Tel. 23 67 78

Wissenschaftliche Mitarbeiter

BALESTRINI, Nassim, Dr. phil., Wiss. Mitarbeiterin, *Amerikanistik*, Seminar für Englische Philologie, Abt. Amerikanistik, P Zi. 02-585, Tel. 39-27 67, Sprechstd. Di 14-15. Privat: Rubensallee 75, 55127 Mainz

BARTH, Willy, M. A., Wiss. Ang., *Anglistik*, Seminar für Englische Philologie, Abt. Anglistik, P Zi. 01-625, Tel. 39-22 16, [baw@fb14.uni-mainz.de], Sprechstd. Fr 14-15

BEIERLEIN, Siegfried, Akad. Oberrat, *Englische Sprachwissenschaft*, Seminar f. Englische Philologie, Abt. Sprachwissenschaft, P Zi. 02-572, Tel. 39-32 18, Sprechstd. Mi 12-13. Privat: Hofstraße 49, 55413 Weiler, Tel. (0 67 21) 3 20 34

BRUHNS, Uwe, Dr. phil., Akad. Direktor, *Amerikanistik*, Seminar für Englische Philologie, Abt. Amerikanistik, P Zi. 02-566, Tel. 39-27 64, Sprechstd. Fr 10-11. Privat: Sommerflor 8, 55129 Mainz

DERRINGTON, Philippa, B. A., Wiss. Ang., *Anglistik*, Seminar für Englische Philologie, Abt. Anglistik, P Zi. 01-629, Tel. 39-33 06, [dep@fb14.uni-mainz.de], Sprechstd. Mi 12-13

ENGELHART, Bernd, M. A., Wiss. Ang., *Anglistik*, Seminar für Englische Philologie, Abt. Anglistik, P Zi. 01-635, Tel. 39-38 10, [enb@fb14.uni-mainz.de], Sprechstd. Mi 12-13. Privat: An der Kirche 7, 55130 Mainz

ESSER, Evelyn, Wiss. Ang., *Anglistik*, Seminar für Englische Philologie, Abt. Anglistik, P Zi. 01-635, Tel. 39-38 10, [ese@fb14.uni-mainz.de], Sprechstd. Mi 10-11. Privat: Göttelmannstr. 53, 55131 Mainz

GOEZE, Dorothee, M. A., Wiss. Ang., *Vergleichende Sprachwissenschaft/Sprachen Nordeuropas und des Baltikums*, Institut für Allgemeine und Vergleichende Sprachwissenschaft, P Zi. 02-582, Tel. 39-30 82, [goeze@mail.uni-mainz.de], Sprechstd. Mi 12-13. Privat: Eichenborff-Str. 51-53, 55122 Mainz, Tel. 38 58 81

GERNALZICK, Nadja, M. A., Wiss. Ang., *Amerikanistik*, Seminar für Englische Philologie, Abt. Amerikanistik, P Zi. 03-597, Tel. 39-27 11,

- Sprechstd. Mo 11-12.30 u. n. V. Privat: Theodor-Heuss-Str. 2, 55126 Mainz
- GREIN, Marion, Dr. phil., Wiss. Ang., *Vergl. Sprachwissenschaft (Japanisch)*, Institut für Allgemeine und Vergleichende Sprachwissenschaft, P Zi. 03-547, Tel. 39-37 78, [grein@mail.uni-mainz.de], Sprechstd. Di 10-11. Privat: Hegelstraße 45, 55122 Mainz, Tel. 38 73 20
- HECKER-BRETSCHNEIDER, Elisabeth, M. A., Wiss. Ang., *Amerikanistik*, Seminar für Englische Philologie, Abt. Amerikanistik, P Zi. 02-568, Tel. 39-27 64. Privat: Am Weinkastell 4d, 55270 Klein-Winternheim
- KÜSTER, Dieter, Dr. phil., Akad. Direktor, *Amerikanistik*, Seminar für Englische Philologie, Abt. Amerikanistik, P Zi. 02-598, Tel. 39-27 68, Sprechstd. Mo, Do 10-11. Privat: Südring 109, 55128 Mainz, Tel. 36 14 84
- MÜLLER-BARDEY, Thomas, M. A., Wiss. Ang., *Allg. und Vergl. Sprachwissenschaft*, Institut für Allgemeine und Vergleichende Sprachwissenschaft, P Zi. 03-536, Tel. 39-38 59, [muellerb@mzdmza.zdv.uni-mainz.de], Sprechstd. Mi 10-12. Privat: Speestraße 10, 50937 Köln, Tel. (02 21) 42 70 57
- ORTSEIFEN, Karl, Dr. phil., Akad. Direktor, *Amerikanistik*, Seminar für Englische Philologie, Abt. Amerikanistik, P Zi. 02-585, Tel. 39-27 67/32 30, Sprechstd. Mi 10-12, Do 16-17. Privat: Zum Knechelsberg 7, 55127 Mainz, Tel. 3 58 06
- PLUMMER, Patricia, M. A., Wiss. Ang., *Anglistik*, Seminar für Englische Philologie, Bereich Amerikanistik und Neueste Anglistik, P Zi. 01-566, Tel. 39-21 45/34 77, [plummer@mail.uni-mainz.de], Sprechstd. Fr 10-11
- REUTER, Klaus, Akad. Direktor, *Anglistik*, Seminar für Englische Philologie, Abt. Anglistik, P Zi. 01-625, Tel. 39-22 16, [rek@fb14.uni-mainz.de], Sprechstd. Do 10-11. Privat: Rembrandtstraße 48 a, 55127 Mainz
- RIEUWERTS, Sigrid, M. A., Wiss. Ang., *Anglistik*, Seminar für Englische Philologie, Abt. Anglistik, P Zi. 01-572, Tel. 39-51 13, [ris@fb14.uni-mainz.de], Sprechstd. s. Aushang. Privat: Schulgasse 2, 55576 Zotzenheim, Tel. (067 01) 96 03 34
- RITZENHOFEN, Ute, Dr. phil., Wiss. Mitarbeiterin, *Amerikanistik*, Seminar für Englische Philologie, Abt. Amerikanistik, P Zi. 02-571, Tel. 39-27 64, Sprechstd. n. V. Privat: Watfordstr. 20 a, 55122 Mainz
- WEITZEL, Uta, Wiss. Ang., *Anglistik*, Seminar für Englische Philologie, Bereich Amerikanistik und Neueste Anglistik, P Zi. 01-566, Tel. 39-21 45/34 77, Sprechstd. Di 11-13, Mi 12-13. Privat: Beethovenstraße 13, 65232 Taunusstein-Wehen, Tel. (0 61 28) 81 76

Nichtbedienstete Lehrkräfte und Lehrbeauftragte

Honorarprofessor

- ELFENBEIN, Josef, Ph.D. (Cambridge), *Iranistik*, Institut für Allgemeine und Vergleichende Sprachwissenschaft, P Zi. 01-576, Tel. 39-33 93, Sprechstd. n. V. Privat: Am Waldgarten 8, 61276 Weilrod, Tel. (060 83) 2 82 62

Nichtbedienstete Habilitierte

- HAMMERSCHMIDT-HUMMEL, Hildegard, Prof., Dr. phil., *Englische Philologie*, Seminar für Englische Philologie. Privat: Spitzwegstraße 1, 65192 Wiesbaden

Lehrbeauftragte

- HENN, Volker, StR., *Fachdidaktik des Englischen*, Seminar für Englische Philologie, P Zi. 01-616, Tel. 39-32 10, Sprechstd. n. d. Lehrveranst.
- HODGSON, Chandra, M. A., *Kanadistik*, Seminar für Englische Philologie, Abt. Amerikanistik, P Zi. 01-617, Tel. 39-56 91, Sprechstd. n. d. Lehrveranst.
- KAPANEN, Tuija, M. A., *Finnische Sprachkurse, Vergleichende Sprachwissenschaft/Sprachen Nordeuropas und des Baltikums*, Institut für Allgemeine und Vergleichende Sprachwissenschaft, Sprechstd. n. d. Lehrveranst. Privat: von-Leyden-Str. 20, 65191 Wiesbaden
- KIRSCH, Romute, Dipl. Litauisch, *Litauische Sprachkurse, Vergleichende Sprachwissenschaft/Sprachen Nordeuropas und des Baltikums*, Institut für Allgemeine und Vergleichende Sprachwissenschaft, Sprechstd. n. d. Lehrveranst. Privat: Amrumer Str. 20, 65199 Wiesbaden
- LINIŅA, Iveta, B. A., *Lettische Sprachkurse, Vergleichende Sprachwissenschaft/Sprachen Nordeuropas und des Baltikums*, Institut für Allgemeine und Vergleichende Sprachwissenschaft, Sprechstd. n. d. Lehrveranst. Privat: Fischtorstr. 2, 55116 Mainz, Tel. 22 79 11
- LOMMEL, Hilde M., M. A., *Norwegische Sprachkurse, Vergleichende Sprachwissenschaft/Sprachen Nordeuropas und des Baltikums*, Institut für Allgemeine und Vergleichende Sprachwissen-

- schaft, Sprechstd. n. d. Lehrveranst. Privat: Auf der Bitz 26, 55270 Ober-Olm, Tel. (0 61 36) 8 90 70
- METOU, Michel Mongi, Dr. phil., *Vergl. Sprachwissenschaft*, Institut für Allgemeine und Vergleichende Sprachwissenschaft, P Zi. 03-536. Privat: Druckenmüllerstr. 22, 54295 Trier
- MÜLLNER, Klaus, M. A., *Allgemeine Sprachwissenschaft*, Institut für Allgemeine und Vergleichende Sprachwissenschaft, P Zi. 03-548, Sprechstd. n. d. Lehrveranst. Privat: Behringstraße 8a, 65779 Kelkheim
- NAGEL, Rainer, Dr. phil., *Englische Fachsprachen*, Seminar für Englische Philologie, P Zi. 01-616, Tel. 39-32 10, Sprechstd. n. d. Lehrveranst. Privat: Heinrich-von-Meißen-Straße 21, 55129 Mainz, Tel. 59 33 78
- ROSSMANN, Ute, Dipl.-Volkswirtin, *Japanisch*, Institut für Allgemeine und Vergleichende Sprachwissenschaft, Sprechstd. n. d. Lehrveranst. Privat: Theodor-Fließner-Str. 2, 55218 Ingelheim, Tel. (0 61 32) 8 73 43
- RÜDELL, Lioba, OStR., *Fachdidaktik des Englischen*, Seminar für Englische Philologie, P Zi. 01-616, Tel. 39-32 10, Sprechstd. n. d. Lehrver.
- SCHLABRENDORFF, Eva von, *Japanische Sprachkurse*, Institut für Allgemeine und Vergleichende Sprachwissenschaft, Sprechstd. n. d. Lehrveranst. Privat: Hedwigstraße 6, 65191 Wiesbaden, Tel. (06 11) 56 51 62
- VU, Thi Dau, Dr., *Thai-Sprachkurse*, Institut für Allgemeine und Vergleichende Sprachwissenschaft, Sprechstd. n. d. Lehrveranst. Privat: Nellenweg 8, 55126 Mainz, Tel. 47 54 42
- WACKER, Petra-Angela, B.A., M. A., *Amerikanistik*, Seminar für Englische Philologie, Abt. Amerikanistik, P Zi. 02-585, Tel. 39-27 67, Sprechstd. n. d. Lehrveranst.
- WINDRATH, Eva, Fil.Mag., *Schwedische Sprachkurse, Vergleichende Sprachwissenschaft/Sprachen Nordeuropas und des Baltikums*, Institut für Allgemeine und Vergleichende Sprachwissenschaft, Sprechstd. n. d. Lehrveranst. Privat: Lahnstr. 16, 65195 Wiesbaden, Tel. (06 11) 40 13 83
- WISKAMP, Keiko, *Japanische Sprachkurse*, Institut für Allgemeine und Vergleichende Sprachwissenschaft, Sprechstd. n. d. Lehrveranst. Privat: Graupnerweg 42, 64287 Darmstadt, Tel. (0 61 51) 78 42 83
- ZHU, Yabo, *Chinesische Sprachkurse*, Institut für Allgemeine und Vergleichende Sprachwissenschaft, Sprechstd. n. d. Lehrveranst. Privat: Generaloberst-Beck-Str. 14, App. 6346, 55129 Mainz, Tel. 57 44 07

Lehrveranstaltungen

Hinweis: Die für die Fort- und Weiterbildung von Lehrkräften geeigneten Lehrveranstaltungen sind mit (L) gekennzeichnet.

Anglistik, Amerikanistik, Englische Sprachwissenschaft (für Magister Artium und Promotion), Englisch (für Lehramt an Gymnasien)

Hinweis: Qualifizierte Doktorandinnen/Doktoranden der Fächer Anglistik/Amerikanistik/Englische Sprachwissenschaft können am Graduiertenkolleg »Theater als Paradigma der Moderne: Drama und Theater im 20. Jahrhundert (ab 1880)« teilnehmen. Informationen s. S. 102.

Vorlesungen

- 001 Einführung in die englische Sprachgeschichte [2-std.]
K. Faiß
Mo, Do 15 s. t.-15.45 — P 5
- 002 Tutorial zur Vorlesung 001 [2-std.]
K. Faiß
Mi 12 s. t.-13.30 — P 106

- 003 Phonetik des Englischen [2-std.]
P. Rösel
Di 15-16 — P 11
Do 14-15 — P 12
- 004 Language and Society: An Introduction to Sociolinguistics [2-std.]
G. Lampert
Mo 11-13 — P 204
- 005 English Literature of the Middle Ages I [1-std.]
P. Erlebach
Fr 9-10 — P 1

- 006 Pre-Elizabethan and Elizabethan Drama [2-std.]
J. Achilles, P. Erlebach, K. Lubbers, B. Reitz, W. Riedel, T. M. Stein
Di, Do 9-10 — P 1
- 007 Tutorial zur Vorlesung 006 [1-std.]
P. Erlebach
Di 18-19 — P 106
- 008 American Literature 1960-1999 [2-std.]
W. Herget, A. Hornung, K. Lubbers
Di, Do 10-11 — P 1
- 009 Discussion Section (Tutorial) zur Vorlesung 008 [2-std.]
N. Gernalzick
Di, Do 9-10 — PR 02-621 (Bibl. I)
- 010 Discussion Section (Tutorial) zur Vorlesung 008 [2-std.]
F. Kelleter
Di, Do 9-10 — PR 01-612 (Bibl. II)
- 011 The Significance of Sports in American Culture [1-std.]
W. Herget
Do 11-12 — P 1
- 012 Speaking of Diversity in American Literature and Art [1-std.]
K. Lubbers
Di 11-12 — P 1
- Proseminare**
- 013 Deskriptive Englische Sprachwissenschaft [2-std.]
P. Rösel
Mo 8.30-10 — P 12
- 014 Morphology and Syntax of the English Noun [2-std.]
S. Beierlein
Mi 13-15 — P 203
- 015 Main Differences between British English and American English [2-std.]
N. N.
Di 14-16 — P 110
- 016 Regional and Social Varieties of American English [2-std.]
P. A. Wacker
Mo 14.30-16 — P 110
- 017 Einführung in die fachsprachliche Übersetzung [2-std.]
R. Nagel
Mo 10-12 — P 6
- 018 Metaphysical Poetry [2-std.]
K. Reuter
Do 14-16 — P 207
- 019 Victorian Poetry [2-std.]
B. Reitz
Mo 10 s. t.-11.30 — P 13
- 020 Postwar English Poetry [2-std.]
W. Barth
Do 10-12 — P 110
- 021 Fathers of Crime: Edgar Allan Poe, Charles Dickens, Wilkie Collins [2-std.]
P. Plummer
Fr 13-15 — P 205
- 022 Nadine Gordimer [2-std.]
E. Esser
Mi 11.30-13 — P 203
- 023 Telling Her Story: (Auto)Biographical Writing by Women [2-std.]
S. Rieuwerts
Mo 10 s. t.-11.30 — P 109a
- 024 Anglo-Irish Literature [2-std.]
B. Engelhart
Mi 14 s. t.-15.30 — P 13
- 025 Critical Approaches [halbtägig]
W. Riedel
Mo-Fr 13-18 — SB II 03-436
Blockseminar vom 5.-9.10.1998
- 026 New England Literary Culture from the Beginnings to the Present [2-std.]
F. Kelleter
Di 12.30-14 — P 109a
- 027 From Local Color to Naturalism [2-std.]
D. Küster
Mi 18-20 — P 106
- 028 American Romanticism [2-std.]
N. N.
Mi 13 s. t.-14.30 — P 109a
- 029 American Women's Literature in the 19th Century [2-std.]
N. N.
Di 16.30-18 — P 108
- 030 The Poetry of Walt Whitman and Emily Dickinson [2-std.]
K. Ortseifen
Mi 8.30-10 — P 110
- 031 Twentieth-Century American Novels [2-std.]
N. N.
Mi 11.30-13 — P 109a
- 032 Postmodern American Literature [2-std.]
N. N.
Do 11.30-13 — P 13
- 033 American Women Playwrights [2-std.]
N. Balestrini
Mi 10 s. t.-11.30 — P 201

- 034 America at the Opera [2-std.]
N. Gernalzick
 Mo 10 s. t.-11.30 — P 103

Seminare

- 035 Englische Wortbildung [2-std.]
P. Rösel
 Di 17-19 — P 109a
- 036 American English(es) [2-std.]
G. Lampert
 Di 8.30-10 — P 110
- 037 Literary and Linguistic Analysis of Prominent Middle English Texts [2-std.]
P. Erlebach
 Mo 10-12 — P 110
- 038 Shakespeare's Comedies: The Merchant of Venice and Much Ado About Nothing [2-std.]
T. M. Stein
 Fr 10 s. t.-11.30 — P 10
- 039 Shakespeare's Virtual Realities [2-std.]
J. Achilles
 Di 13 s. t.-14.30 — P 12
- 040 The Plays of Tom Stoppard [2-std.]
B. Reitz
 Mo 13.30-15 — P 6
- 041 British Playwriting in the Nineties [2-std.]
B. Reitz
 Di 11-13 — P 15
- 042 Contemporary British Fiction: The Novels of Graham Swift [2-std.]
T. M. Stein
 Mo 14.30-16 — P 207
- 043 James Joyce [2-std.]
J. Achilles
 Do 13-15 — P 5
- 044 Civilization and Its Discontents in Modern and Postmodern British and American Fiction [2-std.]
J. Achilles
 Do 16 s. t.-17.30 — P 6
- 045 German Images of America [2-std.]
W. Herget
 Di 18-20 — P 110
- 046 American Renaissance [2-std.]
A. Hornung
 Do 16-18 — P 109a
- 047 Nineteenth-Century American Women Writers [2-std.]
K. Lubbers, P. Plummer
 Do 11-13 — P 102

- 048 Postwar American Poetry [2-std.]
M. Siebald
 Di 12 s. t.-13.30 — P 108

Oberseminare und Kolloquien

- 049 Sprachwissenschaftliches Kolloquium für Magister- und Staatsexamenskandidat/inn/en [2-std.]
K. Faiß
 Di 14 s. t.-15.30 — P 109a
- 050 Kolloquium über laufende Forschungsarbeiten [2-std.]
K. Faiß
 Z. u. O. n. V.
- 051 Kolloquium für Examenskandidat/inn/en [2-std.]
P. Erlebach
 Do 18 s. t.-19.30 — P 106
- 052 Kolloquium für Examenskandidat/inn/en [2-std.]
T. M. Stein
 Do 10-12 — PR 01-612 (Bibl. II)
- 053 Kolloquium zur amerikanischen Literaturgeschichte II [2-std.]
W. Herget
 Mi 18-20 — P 110
- 054 Kolloquium über laufende Forschungsarbeiten [2-std.]
W. Herget
 Z. u. O. n. V.
- 055 Examenskolloquium [2-std.]
A. Hornung
 Mi 12.30-14 — P 110
- 056 Kolloquium über laufende Forschungsarbeiten [2-std.]
A. Hornung
 Z. u. O. n. V.
- 057 Examenskolloquium Amerikanistik [2-std.]
K. Lubbers
 Mi 11-13 — PR 01-612 (Bibl. II)
- 058 Kolloquium über laufende Forschungsarbeiten [2-std.]
K. Lubbers
 Z. u. O. n. V.
- 059 Nature, Culture, Capital: Industrialism Revisited [2-std.]
W. Riedel
 Di 18 s. t.-19.30 — PR 01-612 (Bibl. II)
- 060 Natur, Landschaft, Umwelt [2-std.]
H. Fritz, S. Grätzel, W. Nell, W. Riedel
 Do 18 s. t.-19.30 — P 110

Wissenschaftliche Übungen

GRUNDSTUDIUM

- 061 - 068 Einführung in die Englische Philologie,
in 8 Kursen [3-std.]
- Kurs A
G. Lampert
Mo 8.30-11 — P 204
 - Kurs B
N. N.
Mo 14-15 — P 6
Di 14-16 — P 4
 - Kurs C
K. Reuter
Di 10-11 — P 106
Do 11-13 — P 207
 - Kurs D
M. Siebald
Di 14-16 — P 13
Mi 17-18 — P 110
 - Kurs E
W. Barth
Mi 17s. t.-19.15 — P 11
 - Kurs F
N. N.
Do 13-14 — P 11
Do 16-18 — P 110
 - Kurs G
N. N.
Do 16.30-18 — P 106
Fr 14s. t.-15 — P 106
 - Kurs H
K. Ortseifen
Fr 8.30-11 — P 207
- 069 - 075 Englische Phonetik,
in 7 Kursen [2-std.]
- Kurs A
D. Küster
Mo 11-12 — SLA 013
Mo 12-13 — P 110
 - Kurs B
K. Reuter
Di 11-12 — P 106
Di 12-13 — SLA 013
 - Kurs C
U. Weitzel
Mi 10-12 — P 110
 - Kurs D
P. Rösel
Mi 16-18 — SLA 013
 - Kurs E
K. Ortseifen
Do 14-16 — P 110
- Kurs F
U. Bruhns
Fr 12-13 — P 106
Fr 13-14 — SLA 013
 - Kurs G
S. Beierlein
Fr 13-15 — P 101
- 076 - 079 Integrated Language Course,
in 4 Kursen [3-std.]
- Kurs A
N. N.
Mi 8.30-11 — P 7
 - Kurs B
G. Lampert
Mi 8.30-10 — P 11
Mi 12-13 — P 3
 - Kurs C
U. Bruhns
Mi 14-15 — P 106
Do 15-17 — P 102
 - Kurs D
N. N.
Do 15s. t.-16.30 — P 106
Fr 15s. t.-15.45 — P 106
- 080 - 084 Culture Studies I (Anglistik),
in 5 Kursen [2-std.]
- Kurs A
P. Derrington
Mo 13s. t.-14.30 — P 207
 - Kurs B
P. Derrington
Di 8.30-10 — P 101
 - Kurs C
K. Reuter
Mi 10-12 — P 106
 - Kurs D
S. Beierlein
Fr 10-12 — P 106
 - Kurs E
N. N.
Fr 13-15 — P 108
- 085 - 089 Culture Studies I (Amerikanistik),
in 5 Kursen [2-std.]
- Kurs A
U. Ritzenhofen
Di 11.30-13 — P 102
 - Kurs B
N. Balestrini
Di 12.30-14 — P 110
 - Kurs C
N. N.
Di 16-18 — P 110

- Kurs D: Texte zur Landeskunde der U.S.A.
U. Bruhns
Mi 12-14 — P 13
 - Kurs E
E. Hecker-Bretschneider
Mi 13.30-15 — P 7
 - 090 - 091 Culture Studies II (Anglistik),
in 2 Kursen [2-std.]
 - Kurs A
N. N.
Mo 12s. t.-13.30 — P 106
 - Kurs B
P. Derrington
Mi 17-19 — P 102
 - 092 - 094 Culture Studies II (Amerikanistik),
in 3 Kursen (videogestützt) [2-std.]
 - Kurs A
D. Küster
Do 8.30-10 — P 110
 - Kurs B
N. N.
Fr 8-10 — P 110
 - Kurs C
U. Bruhns
Fr 14-16 — P 110
 - 095 - 097 Übersetzung,
in 3 Kursen [2-std.]
 - Kurs A
D. Küster
Mo 8.30-10 — P 203
 - Kurs B
N. N.
Mi 12-14 — P 13
 - Kurs C
S. Beierlein
Do 14-16 — P 6
 - 098 - 103 Essay,
in 6 Kursen [2-std.]
 - Kurs A
P. Derrington
Mo 8.30-10 — P 102
 - Kurs B
P. Derrington
Mo 10-12 — P 7
 - Kurs C
N. N.
Mi 11.30-13 — SB II 03-153
 - Kurs D
N. N.
Mi 15s. t.-16.30 — SLA 013
 - Kurs E
N. N.
Do 8-10 — P 107
 - Kurs F
N. N.
Do 16-18 — P 204
- HAUPTSTUDIUM
- 104 Culture Studies III (Anglistik) (L),
in 2 Kursen [2-std.]
 - Kurs A
P. Derrington
Mi 15s. t.-16.30 — P 108
 - Kurs B: Empiricism II: Hobbes and Locke
W. Barth
Fr 12-14 — P 110
 - 106 Culture Studies III (Amerikanistik) (L):
Political and Social Institutions of the U.S.A.
[2-std.]
Ortseifen
Do 12-14 — P 110
 - 107 Culture Studies III (Canada) (L) [2-std.]
C. Hodgson
Do 12s. t.-13.30 — P 107
 - 108 Culture Studies IV (Anglistik) (L):
Multiculturalism [2-std.]
W. Riedel
Di 14s. t.-15.30 — P 203
 - 109 - 110 Culture Studies IV (Amerikanistik) (L),
in 2 Kursen [2-std.]
 - Kurs A: Martin Luther King: Preacher, Politician, Activist
M. Siebald
Do 12s. t.-13.30 — P 6
 - Kurs B
N. N.
Do 16-18 — P 109a
 - 111 - 112 Übersetzung,
in 2 Kursen [2-std.]
 - Kurs A
N. N.
Mo 8-10 — P 110
 - Kurs B
N. N.
Mi 16s. t.-17.30 — SB II 03-144
 - 113 - 114 Essay,
in 2 Kursen [2-std.]
 - Kurs A (literaturgestützt)
N. N.
Di 8-10 — SB II 03-436
 - Kurs B (literaturgestützt)
N. N.
Di 13-15 — P 11
 - 115 Fachaufsatz [2-std.]
N. N.
Mi 13.30-15 — SB II 03-444

- 116 - 119 Klausurenkurs für Examenssemester,
in 4 Kursen [2-std.]
- Kurs A
N. N.
Di 12-14 — P 13
 - Kurs B
U. Bruhns
Do 13-15 — P 102
 - Kurs C
D. Küster
Do 13-15 — P 13
 - Kurs D
W. Barth
Fr 10-12 — P 5
- 120 - 121 Fachdidaktik des Englischen,
in 2 Kursen [2-std.]
- Kurs A
V. Henn
Mi 15 s. t.-16.30 — P 102
 - Kurs B
L. Rüdell
Mi 17 s. t.-18.30 — P 13
Stufenübergreifend
- 122 Sprachpraxis: Wirtschaftsenglisch [2-std.]
P. Gebert
Fr 12-14 — P 102

Allgemeine Sprachwissenschaft

- Einführungsveranstaltung für Studienanfänger, Fach- und Hochschulortwechsler
D. Seelbach
Di, 20 Oktober 1998, 11-12 — P 12

Vorlesung

- 151 Linguistische Grundlagen der kontrastiven Lexikographie [2-std.]
D. Seelbach
Di 10-12 — P 110

Proseminare

- 152 Einführung in die Linguistik [2-std.]
W. Bisang
Do 11.30-13 — P 204
vgl. »Tutorien«: Tutorium zum Proseminar: Einführung in die Linguistik; s. S. 349
- 153 Formale Grammatiken und Grammatikformalismen [2-std.]
D. Seelbach
Mi 10-12 — P 13
- 154 Logische Semantik I [2-std.]
T. Müller-Bardey
Mi 14.30-16 — P 104
- 155 Generative Syntax II [2-std.]
T. Müller-Bardey
Mi 16.30-18 — P 108

Seminare

- 156 Textlinguistik [2-std.]
D. Seelbach
Mo 12.30-14 — P 15
- 157 Kolloquium für Examenskandidaten [2-std.]
D. Seelbach
Fr 9-11 — P 208
- 158 Zur Struktur eines südwest-semitischen Dialekt-Clusters: Gurage [2-std.]
W. Bisang/M. Kropp
Fr 10-12 — P 207
- 159 Sprachwissenschaftliche Themen für Fortgeschrittene [2-std.]
W. Bisang
14-tägl.: Fr 12-14 — P 103

Übungen

- 160 Einführung in die Soziolinguistik [2-std.]
K. Müllner
Mo 10-11.30 — P 102
- 161 Parsing-Übungen zum Proseminar: Formale Grammatiken und Grammatikformalismen [2-std.]
N. N.
Fr 10-11.30 — UI-924
- 162 Einführung in die Phonetik [2-std.]
M. Metoui
Mo 12-14 — P 10
Tutorien: siehe Kommentiertes Vorlesungsverzeichnis

Vergleichende Sprachwissenschaft

- Einführungsveranstaltung für Studienanfänger, Fach- und Hochschulortwechsler
W. Bisang
Di, 20. Oktober 1998, 12-13 — P 12

Vorlesung

- 163 Sprachtypologie (L) [2-std.]
W. Bisang
Do 13.30-15 — P 104

Proseminare

- 164 Einführung in die Linguistik [2-std.]
W. Bisang
Do 11.30-13 — P 204
vgl. »Tutorien«: Tutorium zum Proseminar:
Einführung in die Linguistik s. S. 349
- 165 Spracherwerbtheorien (L) [2-std.]
M. Grein
Mo 11 s. t.-12.30 — P 207
- 166 Logische Semantik I [2-std.]
T. Müller-Bardey
Mi 14.30-16 — P 104
- 167 Einführung in die Phonetik [2-std.]
M. Metoui
Mo 12-14 — P 10
- 168 Instrumentelle und Experimentelle Phonetik [2-std.]
M. Metoui
Mo 14-16 — P 102

- 169 Japanische Landeskunde und Geistesgeschichte I (L) [2-std.]
M. Grein
Fr 10.30-12 — P 7
- 170 Japanische Landeskunde und Geistesgeschichte II [2-std.]
M. Grein
Mo 13-14.30 — P 107

Seminar

- 171 Zur Struktur eines südwest-semitischen Dialekt-Clusters: Gurage [2-std.]
W. Bisang/M. Kropp
Fr 10-12 — P 207
- 172 Sprachwissenschaftliche Themen für Fortgeschrittene [2-std.; 14-tägig]
W. Bisang
Fr 12-14 — P 103
- 173 Kontrastive Phonetik [2-std.]
M. Metoui/W. Bisang
Mo 16-18 — P 204

Sprachkurse: siehe »Sprachkurse für Hörer aller Fachbereiche«

Tutorien: siehe Kommentiertes Vorlesungsverzeichnis

Sprachen Nordeuropas und des Baltikums

- Einführungsveranstaltung für Studienanfänger, Fach- und Hochschulortwechsler
S. Eliasson
Di, 20. Oktober 1998, 13-14 — P 12

Vorlesung

- 174 Die phonologischen Entwicklungen des Skandinavischen im Spätmittelalter [2-std.]
S. Eliasson
Di 10-12 — P 207

Proseminare

- 175 Linguistische Analyse [2-std.]
S. Eliasson
Di 14-16 — P 107

- 176 Litauische Grammatik I [2-std.]
S. Eliasson
Do 15 s. t.-16.30 — P 15
- 177 Strukturkurs Estnisch (L) [2-std.]
D. Goeze
Mi 15-17 — P 201

Seminar

- 178 Numeralien und Numeraliensyntax [2-std.]
S. Eliasson
Do 10-12 — P 106

Sprachkurse: siehe »Sprachkurse für Hörer aller Fachbereiche«

Tutorien: siehe Kommentiertes Vorlesungsverzeichnis

Iranistik

- Es findet keine Einführungsveranstaltung statt. Neueinschreibungen in das Fach Iranistik sind nicht mehr möglich.

- 179 Kolloquium für Promovenden [2-std.]
H. Humbach
 Di 10-12 — 01-576

Weitere Veranstaltungen innerhalb der Iranistik
 siehe Kommentiertes Vorlesungsverzeichnis

Sprachkurse (für Hörer aller Fachbereiche)

Hinweis: Die für die Fort- und Weiterbildung von Lehrkräften geeigneten Lehrveranstaltungen sind mit (L) gekennzeichnet.

Sprachen Nordeuropas und des Baltikums

- 179 Schwedisch I (L) [2-std.]
E. Windrath
 Mo 11.30-13 — P 13
- 180 Schwedisch III (L) [2-std.]
E. Windrath
 Mo 13.30-15 s. t. — P 7
- 181 Schwedisch V (L) [2-std.]
E. Windrath
 Mo 16-18 — P 201
- 182 Norwegisch I (L) [2-std.]
H. Lommel
 Mo 10-12 — 00-518
- 183 Norwegisch III (L) [2-std.]
H. Lommel
 Di 8.30-10 s. t. — P 103
- 184 Norwegisch V (L) [2-std.]
H. Lommel
 Di 18-20 — P 103
- 185 Dänisch I (L) [2-std.]
N. N.
 Do 16-18 — P 201
- 186 Finnisch I (L) [2-std.]
T. Kapanen
 Di 12-14 — P 107
- 187 Finnisch III (L) [2-std.]
T. Kapanen
 Di 15 s. t.-16.30 — P 106
- 188 Finnisch V (L) [2-std.]
T. Kapanen
 Di 17s. t.-18.30 — P 12
- 189 Estnisch I (L) [2-std.]
D. Goeze
 Mo 14.30-16 s. t. — P 13
- 190 Estnisch III (L) [2-std.]
D. Goeze
 Mo 18-20 — P 109

- 191 Estnisch V (L) [2-std.]
D. Goeze
 Mo 16-18 — P 109
- 192 Lettisch I (L) [2-std.]
I. Linina
 1. Sitzung: Fr 8.30-10 s. t. — P 105
- 193 Lettisch III (L) [2-std.]
I. Linina
 1. Sitzung: Fr 12-14 — P 103
- 194 Lettisch V (L) [2-std.]
I. Linina
 1. Sitzung: Fr 14 s. t.-15.30 — P 12
- 195 Litauisch I (L) [2-std.]
R. Kirsch
 Mo 18-20 — P 109a

Sprachen Ost- und Südasiens

- 196 Modernes Chinesisch I (L) [2-std.]
Y. Zhu
 Fr 9.30-11 — P 201
- 197 Modernes Chinesisch III (L) [2-std.]
Y. Zhu
 Fr 12.30-14 — P 109 (Bibliothek)
- 198 Thai I, Grammatik und Schrift (L) [2-std.]
T. D. Vu/W. Bisang
 Mi 16.30-19 — P 203

Projekt Japan-Studien

- 199 Japanisch I (L) [2-std.]
E. v. Schlabrendorff
 Fr 9-10.30 — P 104
- 200 Japanisch II (L) [2-std.]
E. v. Schlabrendorff
 Fr 10.30-12 — P 104
- 201 Japanisch III (L) [2-std.]
E. v. Schlabrendorff
 Mo 8.30-10 — P 6
- 202 Japanisch IV (L) [2-std.]
K. Wiskamp
 Mo 13.30-15 — P 103

- 203 Japanisch V (L) [2-std.]
K. Wiskamp
 Mo 11-12.30 — P 104
- 204 Japanisch VI (L) [2-std.]
K. Wiskamp
 Mo 17.30-19 — P 203
- 205 Japanisch Intensiv (L) [2-std.]
U. Roßmann
 Fr 13 s. t.-15 s. t. — P 104
- 206 Japanische Landeskunde und Geistesgeschichte I (L) [2-std.]
M. Grein
 Fr 10.30-12 — P 7
- 207 Japanische Landeskunde und Geistesgeschichte II [2-std.]
M. Grein
 Mo 13-14.30 — P 107

- 208 Japanische Wirtschaft (L) [2-std.]
U. Roßmann
 Fr 8.30-10 — P 109a

Tutorien

- 209 Tutorium zum Proseminar: Einführung in die Linguistik [2-std.]
J. Leibig
 Do 16.30-18 — P 15
- 210 Tutorium Formale Grammatiken und Grammatikformalismen [2-std.]
T. Schmidt
 Z. u. O. n. V.
- 208 Tutorium Linguistische Analyse [2-std.]
J. Leibig, T. Schmidt, A. Schulze
 Mo 17.30-19 — P 106

Studentische Arbeitsgruppen

- 209 Studentische Arbeitsgruppe: Irisch-Gälisch [2-std.]
 Fr 12-14 — P 13

Fachbereich 15: Philologie III

- Postanschrift:
Fachbereich Philologie III,
55099 Mainz
- Besucheranschrift:
Welderweg 18 (Philosophicum)
- Univ.-Prof. Dr. Wolfgang GIRKE, P Zi. 00-215,
Tel. 39-22 46
- Prodekan: Univ.-Prof. Dr. Robert FLEISCHER
- Dekanat:
Ursula SCHOLLMAIER, Christel MICHALSKI,
P Zi. 00-217, Tel. 39-22 46/33 46, Fax 39-46 19,
[schollma. @mail.uni-mainz.de],
Sprechzeiten Mo-Fr 10-12
- Frauenbeauftragte:
PD Dr. Renate BOL, Jakob-Welder-Weg 18,
P Zi. 03-621, Tel. 39-52 39
- Vertreterin:
PD Dr. Claudia MEIER, Binger Str. 26,
Zi. 03-321, Tel. 39-38 75

Informationen für Studierende

Studienfächer und -abschlußmöglichkeiten sowie Studien-, Prüfungs- und Promotionsordnungen

- Romanische Philologie (Französisch, Italienisch, Portugiesisch, Spanisch):
 - Magister Artium (M.A.), Doppelabschluß Magister Artium der Johannes Gutenberg-Universität und Maîtrise der Université de Bourgogne, Dijon (s. S. 113)
Die Studienordnungen für das Studium der Fächer Französische Philologie, Italienische Philologie (Italianistik), Spanische Philologie (Hispanistik) und Portugiesische Philologie (Lusitanistik) in den Studiengängen für Magister und Promotion sind in der Seminarbibliothek A erhältlich.
Die Ordnung für die Zwischenprüfung der Fachbereiche 11-16 und 23 ist in der Seminarbibliothek A erhältlich.
Die Ordnung für die Magisterprüfung der Fachbereiche 11-16 und 23 ist im Dekanat erhältlich.
 - Promotion (Dr. phil.), die keine Abschlußprüfung voraussetzt
Die Promotionsordnung der Fachbereiche 11 bis 16 und 23 ist im Dekanat erhältlich.
- Französisch, Italienisch, Spanisch, Portugiesisch:
 - Erste Staatsprüfung für das Lehramt an Gymnasien
Eine Ausbildung im Vorbereitungsdienst im Fach Portugiesisch (Referendariat) ist in Rheinland-Pfalz nicht möglich.
Die Ordnung für die Zwischenprüfung der Fachbereiche 11-16 und 23 ist in der Seminarbibliothek A erhältlich.
Die Studienordnungen für das Studium der Fächer Französisch, Italienisch, Spanisch und Portugiesisch im Studiengang Lehramt an Gymnasien an der Johannes Gutenberg-Universität sind in der Seminarbibliothek A erhältlich.
Die Landesverordnung über die Erste Staatsprüfung für das Lehramt an Gymnasien liegt zur Einsicht aus: in der Seminarbibliothek A, im Lesesaal der UB und im Prüfungsamt, Johann-Friedrich-von-Pfeiffer-Weg 5. Außerdem ist sie im Buchhandel erhältlich.
Fachpraktikum für Lehramtsstudierende s. S. 58
Termine für Anmeldung und Vorbesprechung sind dem Schwarzen Brett zu entnehmen.
- Slavische Philologie (Russisch, Polnisch, Kroatisch/Serbisch, Tschechisch):
 - Magister (M.A.)
Der Studienplan für das Fach Slavistik (Prüfungsabschluß Magister oder Promotion) ist in Bearbeitung.
Die Ordnungen der Fachbereiche 11-16 und 23 für die Zwischenprüfung und die Magisterprüfung sind im Dekanat erhältlich.
 - Promotion (Dr. phil.), die eine Abschlußprüfung voraussetzt
Die Promotionsordnung der Fachbereiche 11 bis 16 und 23 ist im Dekanat erhältlich.
- Russisch:
 - Erste Staatsprüfung für Lehramt an Gymnasien
Die Studienordnung für das Studium des Faches Russisch im Studiengang Lehramt an Gymnasien an der Johannes Gutenberg-Universität Mainz ist im Institutssekretariat, P Zi. 00-552, erhältlich.
Die Ordnung für die Zwischenprüfung der Fachbereiche 11-16 und 23 ist im Dekanat erhältlich.
Die Landesverordnung über die Erste Staatsprüfung für das Lehramt an Gymnasien ist im Buchhandel erhältlich und im Dekanat einsehbar (Kopiervorlage).
Fachpraktikum für Lehramtsstudierende s. S. 58

- Prüfungsamt: s. S. 77
- Polnisch:
 - Erste Staatsprüfung für Lehramt an Gymnasien
Eine Ausbildung im Vorbereitungsdienst im Fach Polnisch (Referendariat) ist in Rheinland-Pfalz nicht möglich.
Die Ordnung für die Zwischenprüfung der Fachbereiche 11-16 und 23 ist im Dekanat erhältlich.
Die Landesverordnung über die Erste Staatsprüfung für das Lehramt an Gymnasien ist im Buchhandel erhältlich und im Dekanat einsehbar (Kopiervorlage).
Fachpraktikum für Lehramtsstudierende s. S. 58
 - Prüfungsamt: s. S. 77
- Lateinische Philologie:
 - Magister (M.A.); Doppelabschluß Magister Artium der Johannes Gutenberg-Universität und Maîtrise der Université de Bourgogne, Dijon (s. S. 113)
Die Ordnungen der Fachbereiche 11-16 und 23 für die Zwischenprüfung und die Magisterprüfung sind im Dekanat erhältlich.
 - Promotion (Dr. phil.), die keine Abschlußprüfung voraussetzt
Die Promotionsordnung der Fachbereiche 11 bis 16 und 23 ist im Dekanat erhältlich.
- Latein:
 - Erste Staatsprüfung für Lehramt an Gymnasien
Die Studienordnung für das Studium des Faches Latein im Studiengang Lehramt an Gymnasien an der Johannes Gutenberg-Universität ist im Institutssekretariat erhältlich.
Die Ordnung für die Zwischenprüfung der Fachbereiche 11-16 und 23 ist im Dekanat erhältlich.
Die Landesverordnung über die Erste Staatsprüfung für das Lehramt an Gymnasien ist im Buchhandel erhältlich und im Dekanat einsehbar (Kopiervorlage).
Fachpraktikum für Lehramtsstudierende s. S. 58
 - Prüfungsamt: s. S. 77
- Griechische Philologie:
 - Magister (M.A.)
Die Ordnungen der Fachbereiche 11-16 und 23 für die Zwischenprüfung und die Magisterprüfung sind im Dekanat erhältlich.
 - Promotion (Dr. phil.), die keine Abschlußprüfung voraussetzt
Die Promotionsordnung der Fachbereiche 11 bis 16 und 23 ist im Dekanat erhältlich.
- Griechisch
 - Erste Staatsprüfung für Lehramt an Gymnasien
Die Studienordnung für das Studium des Faches Griechisch im Studiengang Lehramt an Gymnasien an der Johannes Gutenberg-Universität Mainz ist im Institutssekretariat erhältlich.
Die Ordnung für die Zwischenprüfung der Fachbereiche 11-16 und 23 ist im Dekanat erhältlich.
Die Landesverordnung über die Erste Staatsprüfung für das Lehramt an Gymnasien ist im Buchhandel erhältlich und im Dekanat einsehbar (Kopiervorlage).
Fachpraktikum für Lehramtsstudierende s. S. 58
 - Prüfungsamt: s. S. 77
- Klassische Archäologie:
 - Magister (M.A.)
Der Kultusminister hat auf Antrag des Fachbereichs auf Erlaß einer Studienordnung verzichtet.
Die Ordnungen der Fachbereiche 11-16 und 23 für die Zwischenprüfung und die Magisterprüfung sind im Dekanat erhältlich.
 - Promotion (Dr. phil.), die keine Abschlußprüfung voraussetzt
Die Promotionsordnung der Fachbereiche 11 bis 16 und 23 ist im Dekanat erhältlich.
- Kunstgeschichte:
 - Magister (M. A.); Nebenfach: Doppelabschluß Magister Artium der Johannes Gutenberg-Universität und Maîtrise der Université de Bourgogne, Dijon (s. S. 113)
Der Studienplan für das Fach Kunstgeschichte ist im Sekretariat, Binger Straße 26, erhältlich.
Die Ordnungen der Fachbereiche 11-16 und 23 für die Zwischenprüfung und die Magisterprüfung sind im Dekanat erhältlich.
 - Promotion (Dr. phil.), die keine Abschlußprüfung voraussetzt
Die Promotionsordnung der Fachbereiche 11 bis 16 und 23 ist im Dekanat erhältlich.
- Christliche Archäologie und Byzantinische Kunstgeschichte:
 - Magister (M.A.); Nebenfach: Doppelabschluß Magister Artium der Johannes Gutenberg-Universität und Maîtrise der Université de Bourgogne, Dijon (s. S. 113)
Die Studienordnung für das Studium des Faches Christliche Archäologie und Byzantinische Kunstgeschichte ist im Institutssekretariat erhältlich.
Die Ordnungen der Fachbereiche 11-16 und 23 für die Zwischenprüfung und die Magisterprüfung sind im Dekanat erhältlich.

- Promotion (Dr. phil.), die keine Abschlußprüfung voraussetzt
Die Promotionsordnung der Fachbereiche 11 bis 16 und 23 ist im Dekanat erhältlich.
- Islamische Philologie, Islamkunde, Semitistik, Turkologie:
 - Magister (M.A.)
Der Kultusminister hat auf Antrag des Fachbereichs auf Erlaß der Studienordnung verzichtet. Die Ordnungen der Fachbereiche 11-16 und 23 für die Zwischenprüfung und die Magisterprüfung sind im Dekanat erhältlich.
 - Promotion (Dr. phil.), die keine Abschlußprüfung voraussetzt
Die Promotionsordnung der Fachbereiche 11 bis 16 und 23 ist im Dekanat erhältlich.
- Indologie:
 - Magister (M.A.)
Der Kultusminister hat auf Antrag des Fachbereichs auf Erlaß der Studienordnung verzichtet. Die Ordnungen der Fachbereiche 11-16 und 23 für die Zwischenprüfung und die Magisterprüfung sind im Dekanat erhältlich.
 - Promotion (Dr. phil.), die keine Abschlußprüfung voraussetzt
Die Promotionsordnung der Fachbereiche 11 bis 16 und 23 ist im Dekanat erhältlich.
- Ägyptologie:
 - Magister (M.A.); Studienrichtung »Vorderasiatische Archäologie« im Nebenfach Magister möglich
Der Kultusminister hat auf Antrag des Fachbereichs auf Erlaß der Studienordnung verzichtet. Die Ordnungen der Fachbereiche 11-16 und 23 für die Zwischenprüfung und die Magisterprüfung sind im Dekanat erhältlich.
 - Promotion (Dr. phil.), die keine Abschlußprüfung voraussetzt
Die Promotionsordnung der Fachbereiche 11 bis 16 und 23 ist im Dekanat erhältlich.
- Kunstgeschichte/Christliche Archäologie und Byzantinische Kunstgeschichte:
Montag, 19. Oktober 1998, 17-18, P 2
- Orientkunde:
Mittwoch, 28. Oktober 1998, 12-13,
PR 00-112/00-116, Welderweg 20
- Indologie:
Mittwoch, 28. Oktober 1998, 11-12,
Bibl. des Inst. f. Indologie
- Ägyptologie:
Donnerstag, 22. Oktober 1998, 9-10, P 15

Studienfachberatung

ROMANISCHE PHILOLOGIE

- Besucheranschrift: Jakob-Welder-Weg 18
BLASER, P Zi. 01-558, Tel. 39-35 28
CESSI, P Zi. 01-542, Tel. 39-44 39;
DAMBLEMONT, P Zi. 01-546, Tel. 39-26 51;
DÖRR, P Bibl., Zi. 02-714, Tel. 39-21 95;
DUFEU, P Zi. 01-546, Tel. 39-26 51;
DUMONTET, P Zi. 02-554, Tel. 39-33 97;
LUSTIG, P Zi. 02-555, Tel. 39-24 32;
SILVA-BRUMMEL, P Zi. 01-555, Tel. 39-51 17;
- in der vorlesungsfreien Zeit vom 1. bis 16. Oktober 1998:
 - Französisch (Allgemeines/Proseminare):
DAMBLEMONT, Mi 10.30-12.30;
DÖRR, Mo 10-12
 - Französisch (Sprachpraxis):
DUMONTET, Do 10-12
 - Spanisch: BLASER, Mi 10-12
 - Italienisch: CESSI, Do 10-12
 - Portugiesisch: SILVA-BRUMMEL, Mi 10-11
 - in der Studieneinführungswoche vom 19. bis 23. Oktober 1998:
 - Französisch:
DAMBLEMONT, Mi 11-13
DUFEU, Mi 11-13
 - Spanisch: LUSTIG, Mi 11-13
 - Italienisch: CESSI, Mi 11-13
 - Portugiesisch:
SILVA-BRUMMEL, Mi 11-12
 - in der Vorlesungszeit vom 26. Oktober 1998 bis 19. Februar 1999:
 - Französisch (Allgemeines/Proseminare):
DAMBLEMONT, Mi 10.30-12.30;
DÖRR, Di 10-11 u. Mi 10-11
 - Französisch (Sprachpraxis):
DUMONTET, Di 11-12 u. Do 11-12
 - Spanisch: BLASER, Di 16-17, Do 16-17
 - Italienisch: CESSI, Mi 9-10, 11-12
 - Portugiesisch:
SILVA-BRUMMEL, Mo, Mi 14.30-15.15

Einführungsveranstaltungen für Studienanfänger, Fach- und Hochschulortwechsler

- Romanische Philologie:
Mittwoch, 21. Oktober 1998, 9-11, P 1
- Russisch/Slavische Philologie:
Mittwoch, 21. Oktober 1998, 10-12, P 15
- Klassische Philologie:
Freitag, 23. Oktober 1998, 9-11, P 206
- Klassische Archäologie:
Mittwoch, 21. Oktober 1998, 11-13, P 3

- in der vorlesungsfreien Zeit vom 22. Februar bis 31. März 1999:
 - Französisch (Allgemeines/Proseminare): DAMBLEMONT, Mi 10.30-12.30; DÖRR, Mo 10-12
 - Französisch (Sprachpraxis): DUMONTET, Do 10-12
 - Spanisch: LUSTIG, Di 15-17; BLASER, Mi 10-12
 - Italienisch: CESSI, Do 10-12
 - Portugiesisch: SILVA-BRUMMEL, Mi 10-11

SLAVISCHE PHILOLOGIE

- Besucheranschrift: Welderweg 18
Dr. H. MATUSCHEK, Mainzer Polonicum,
Friedrich-von-Pfeiffer-Weg 3,
Zi. 03-131, Tel. 39-51 09;
R. GOLDT, P Zi. 00-732, Tel. 39-21 87;
R. RITSCHEL, P Zi. 00-542, Tel. 39-28 08;
- in der vorlesungsfreien Zeit vom 1. bis 16. Oktober 1998: GOLDT, Mo 10-12
 - in der Studieneinführungswoche vom 19. bis 23. Oktober 1998: GOLDT, Mo 10-12
 - in der Vorlesungszeit vom 26. Oktober 1998 bis 19. Februar 1999:
GOLDT, Mo 10-12, Do 10-11;
RITSCHEL, PALME, MATUSCHEK, n. tel. V.
 - in der vorlesungsfreien Zeit vom 22. Februar bis 31. März 1999:
GOLDT, PALME, MATUSCHEK, n. tel. V.

KLASSISCHE PHILOLOGIE:
GRIECHISCH, LATEIN

- Besucheranschrift: Jakob-Welder-Weg 18
Dr. S. FÖLLINGER, P Zi. 03-567, Tel. 39-31 40;
Dr. M. GIESCHE, P Zi. 03-558, Tel. 39-27 87;
Prof. Dr. D. MÜLLER, P Zi. 03-566, Tel. 39-26 65;
PD Dr. C. PIETSCH, P Zi. 03-555, Tel. 39-27 84;
Dr. U. REINHARDT, P Zi. 03-558, Tel. 39-27 87;
E. SCHLITZ, P Zi. 03-567, Tel. 39-31 40
- in der vorlesungsfreien Zeit vom 1. bis 16. Oktober 1998:
FÖLLINGER, PIETSCH, SCHLITZ, n. tel. V.
 - in der Studieneinführungswoche vom 19. bis 23. Oktober 1998:
FÖLLINGER, Mi 11-12 und n. V.,
PIETSCH, Di 15-16 und n. V.,
SCHLITZ, Do 9-10 und n. V.
 - in der Vorlesungszeit vom 26. Oktober 1998 bis 19. Februar 1999:
FÖLLINGER, Mi 11-12 und n. V.,

GIESCHE, Di 10-12,
MÜLLER, Do 10-11,
PIETSCH, Di 15-16 und n. V.,
REINHARDT, Mi 9-10,
SCHLITZ, Do 9-10 und n. V.

- in der vorlesungsfreien Zeit vom 22. Februar bis 31. März 1999:
FÖLLINGER, PIETSCH, SCHLITZ, n. tel. V.

KLASSISCHE ARCHÄOLOGIE

- Besucheranschrift: Welderweg 18
PD Dr. R. BOL, P Zi 03-621, Tel. 39-52 39
- in der vorlesungsfreien Zeit vom 1. bis 16. Oktober 1998: n. tel. V.
 - in der Studieneinführungswoche vom 19. bis 23. Oktober 1998: Mi 10-11
 - in der Vorlesungszeit vom 26. Oktober 1998 bis 19. Februar 1999: Di 10-12
 - in der vorlesungsfreien Zeit vom 22. Februar bis 31. März 1999: n. tel. V.

KUNSTGESCHICHTE, CHRISTLICHE
ARCHÄOLOGIE UND BYZANTINISCHE
KUNSTGESCHICHTE

- Besucheranschrift: Binger Straße 26
Dr. U. ENGEL, Zi. 03 326, Tel. 39-28 95;
Dr. K. KAPPEL, Zi. 03 326, Tel. 39-28 95;
PD Dr. phil. habil. C. MEIER, Zi. 03 321,
Tel. 39-38 75;
A. Thiel M. A., Zi. 01 330, Tel. 39-43 98
- in der vorlesungsfreien Zeit vom 1. bis 16. Oktober 1998: s. Aushang und n. tel. V.
 - in der Studieneinführungswoche vom 19. bis 23. Oktober 1998: s. Aushang und n. tel. V.
 - in der Vorlesungszeit vom 26. Oktober 1998 bis 19. Februar 1999: Mo 9-11, Do 11-13, Fr 13-15
 - in der vorlesungsfreien Zeit vom 22. Februar bis 31. März 1999: s. Aushang und n. tel. V.

ISLAMISCHE PHILOLOGIE, ISLAMKUNDE,
SEMITISTIK, TURKOLOGIE

- Besucheranschrift: Welderweg 20
Linde JOST M.A., R 00-111, Tel. 39-44 51;
Astrid MENZ M.A., R 02-116, Tel. 39-27 79
- in der vorlesungsfreien Zeit vom 1. bis 16. Oktober 1998: n. tel. V.
 - in der Studieneinführungswoche vom 19. bis 23. Oktober 1998: n. tel. V.
 - in der Vorlesungszeit vom 26. Oktober 1998 bis 19. Februar 1999: n. tel. V.
 - in der vorlesungsfreien Zeit vom 22. Februar bis 31. März 1999: n. tel. V.

INDOLOGIE

Besucheranschrift: Friedrich-von-Pfeiffer-Weg 5
H. MICHAEL M. A., Tel. 39-56 11;
C. SEEMANN M.A., Tel. 39-55 10

- in der vorlesungsfreien Zeit vom 1. bis 16. Oktober 1998: n. tel. V.
- in der Studieneinführungswoche vom 19. bis 23. Oktober 1998: n. tel. V.
- in der Vorlesungszeit vom 26. Oktober 1998 bis 19. Februar 1999: n. tel. V.
- in der vorlesungsfreien Zeit vom 22. Februar bis 31. März 1999: n. tel. V.

ÄGYPTOLOGIE

Besucheranschrift: Friedrich-von-Pfeiffer-Weg 5
Univ.-Prof. Dr. U. VERHOEVEN-VAN ELSBERGEN, Zi. 01-105, Tel. 39-50 05, Univ.-Prof. Dr. E. A. BRAUN, Zi 03-192, Tel 39-39 94 (Studienrichtung: Vorderasiatische Archäologie)

- in der vorlesungsfreien Zeit vom 1. bis 16. Oktober 1998: n. tel. V.
- in der Studieneinführungswoche vom 19. bis 23. Oktober 1998: n. tel. V.
- in der Vorlesungszeit vom 26. Oktober 1998 bis 19. Februar 1999: n. tel. V.
- in der vorlesungsfreien Zeit vom 22. Februar bis 31. März 1999: n. tel. V.

Vertrauensdozenten für ausländische Studierende

- Französisch:
Univ.-Prof. Dr. phil. Barbara WEHR,
Welderweg 18, Philosophicum, P Zi 02-546,
Tel. 39-44 42, Sprechzeiten Do 14-16
- Spanisch:
Univ.-Prof. Dr. phil. Dieter JANIK,
Welderweg 18, Philosophicum, P Zi 02-553,
Tel. 39-44 45, Sprechzeiten Di 11-12
- Italienisch:
Univ.-Prof. Dr. phil. Klaus LEY,
Welderweg 18, Philosophicum, P Zi 01-551,
Tel. 39-29 86, Sprechzeiten Mi 15-16
- Portugiesisch:
Dr. phil. Maria Fernanda SILVA-BRUMMEL,
Welderweg 18, Philosophicum, P Zi 01-555,
Tel. 39-51 17, Sprechzeiten Mo, Mi 14.30-15.15
- Slavistik:
Dr. phil. Branka PALME,
Welderweg 18, Philosophicum, P Zi. 00-542,
Tel. 39-28 08, Sprechzeiten n. V.
- Klassische Philologie:
Univ.-Prof. Dr. phil. Klaus SALLMANN,
Welderweg 18, Philosophicum, Tel. 39-23 35

- Klassische Archäologie:
PD Dr. Renate BOL,
Welderweg 18, Philosophicum, P Zi 03-621,
Tel. 39-52 39, Sprechzeiten n. V.
- Kunstgeschichte/Christliche Archäologie und Byzantinische Kunstgeschichte:
PD Dr. phil. habil. Claudia MEIER,
Institut für Kunstgeschichte, Binger Str. 26,
Zi. 03-321, Tel. 39-38 75, Sprechzeiten Do 11-13
- Orientkunde:
Univ.-Prof. Dr. phil. Helga VENZLAFF,
Welderweg 20, R 00-125, Tel. 39-27 80/44 50,
Sprechzeiten Mi 10-12
- Indologie:
Univ.-Prof. Dr. Konrad MEISIG, Pfeifferweg 5,
Tel. 39-44 52, Sprechzeiten n. V.
- Ägyptologie:
Univ.-Prof. Dr. Ursula VERHOEVEN-VAN ELSBERGEN, Friedrich-von-Pfeiffer-Weg 5, Zi. 01-105, Tel. 39-50 05, Sprechzeiten n. V.

Kommentar zu den Lehrveranstaltungen

- Romanistik: Kommentiertes Vorlesungsverzeichnis liegt Anfang Juli 1998 vor; erhältlich in der Bibliothek A des Romanischen Seminars. Schutzgebühr 1,- DM.
- Slavistik, Russistik: Kommentiertes Vorlesungsverzeichnis ist im Sekretariat, P Zi. 00-552, erhältlich.
- Griechisch und Latein: Kommentar ist erhältlich ab dem 6. Juli 1998 in der Seminarbibliothek (P R 03-712) oder P Zi. 03-575.
- Klassische Archäologie: Kommentiertes Vorlesungsverzeichnis der Fachschaft ist erhältlich Mitte Juli 1998 in der Institutsbibliothek, Zi 03-612. Schutzgebühr ca. 1,- DM.
- Ägyptologie und Vorderasiatische Archäologie: Kommentiertes Vorlesungsverzeichnis der Fachschaft ist erhältlich ab Anfang Oktober 1998 im Geschäftszimmer, Zi. 01-106.
- Kunstgeschichte, Christliche Archäologie und Byzantinische Kunstgeschichte: Kommentiertes Vorlesungsverzeichnis der Fachschaft ist vor Semesterbeginn in der Institutsbibliothek, Zi. 02-301, erhältlich.

Anschrift der Fachschaften

- Romanistik:
Welderweg 18 (Philosophicum),
P Zi. 02-538, 55099 Mainz

- Slavistik:
Welderweg 18 (Philosophicum),
55099 Mainz
- Klassische Philologie:
Welderweg 18 (Philosophicum),
P Zi 00-218, Tel. 39-40 88, 55099 Mainz
- Klassische Archäologie:
Welderweg 18 (Philosophicum), P Zi 00-218,
55099 Mainz
- Kunstgeschichte, Christliche Archäologie und
Byzantinische Kunstgeschichte:
Binger Straße 26, 55122 Mainz
- Orientkunde:
Im Studiengang Orientkunde existiert derzeit
keine Fachschaft
- Indologie:
Friedrich-von-Pfeiffer-Weg 5,
55099 Mainz
- Ägyptologie:
Friedrich-von-Pfeiffer-Weg 5,
II. OG, 55099 Mainz

Hinweis für Studierende

STUDIENGANG ROMANISTIK

Alle neu immatrikulierten Studierenden für das Fach Romanistik werden gebeten, sich eine Se-

minarmitgliedskarte unter Vorlage des Studienbuchs und zweier Paßfotos ausstellen zu lassen (Zi. 02-536, Mo-Do 9.30 bis 11.30). Verlängerung der Seminar Karten für die bereits eingeschriebenen Studierenden unter Vorlage des Computerabschnitts und Angabe eventueller Anschriftenänderungen vom Mo, 26.-Fr, 30. Oktober 1998, 9.30-12.30 (Eingang zum Zeitschriftenmagazin des Romanischen Seminars). Nachzügler: Mi 11. November 1998, 9.30-12.30; Mi 25. November 1998, 14.30-16.30 (Eingang zum Zeitschriftenmagazin). Die genannten Termine sind unbedingt einzuhalten. Die Erstimmatrikulierten werden gebeten, sich die »Erläuterungen zu den Lehrveranstaltungen« in jedem Fall vor der Einführungsveranstaltung zu besorgen (in der Bibliothek A des Romanischen Seminars bzw. am Mi 21. Oktober 1998 ab 8.45 vor P 1). Studienordnungen und Informationsblätter sind in der Bibliothek des Romanischen Seminars erhältlich.

STUDIENGANG RUSSISCH, SLAVISCHE PHILOLOGIE

Anmeldungen zu den Lehrveranstaltungen vor Beginn des Semesters. Auskünfte, Informationsblätter, Studienordnungen und Seminar Karten sind im Sekretariat (P Zi. 00-552) erhältlich.

Wissenschaftliche Einrichtungen

Integrierte wissenschaftliche Einrichtungen mit eigener Leitung, ohne eigene Verwaltung.

Romanisches Seminar

- Besucheranschrift:
Jakob-Welder-Weg 18 (Philosophicum)
Fax: 39-30 76
[romanistik@uni-mainz.de]
<http://www.romanistik.uni-mainz.de>
- Leitung:
Univ.-Prof. Dr. K. LEY, Tel. 39-22 49
- Sekretariat:
Katrin MELZER-VOIGT (Geschäftszimmer),
Tel. 39-22 49, P Zi. 02-547,
[melzer@mzdmza.zdv.uni-mainz.de],
Ursula SIMAEI, Tel. 39-28 16, Zi. P 02-536,
[simaei@mzdmza.zdv.uni-mainz.de],
Claude BUSCKE, Tel. 39-34 10, Zi. 02-548,
[buscke@mzdmza.zdv.uni-mainz.de],
Vera SCHLICK, Tel. 39-47 83, Zi. 02-537,
[schlick@mzdmza.zdv.uni-mainz.de],
Irmtraud VOGEL, Tel. 39-47 84, Bibliothek A 1,
Zi. 02-716, [ivogel@mzdmza.zdv.uni-mainz.de]
- Universitätsprofessoren:
Dr. R. ANDRIANNE (emeritiert), Tel. 39-34 10,
Dr. E. GEISLER, Tel. 39-26 50/47 83,
Dr. Dr. h.c. D. JANIK, Tel. 39-44 45-47 84,
Dr. H. KRÖLL (emeritiert), Tel. 39-28 16
Dr. K. LEY, Tel. 39-29 86/47 84,
Dr. H. T. SIEPE, Tel. 39-29 87/34 10,
Fax 39-40 57,
Dr. B. STAIB, Tel. 39-47 82
Dr. B. WEHR, Tel. 39-44 42/34 10, Fax 39-40 57
- Habilitierte Bedienstete:
Dr. DE BERNARDO STEMPEL, Dr. M. SCOTTI-ROSI
- Wiss. Assistentin:
Dr. C. MUNDT-ESPIN, Tel. 39-55 05
- Wiss. Mitarbeiter:
Dr. J. BLASER,
B. BOSOLD, Dr. V. CESSI, Dr. G. DAMBLEMONT, G. DÖRR, B. DUFEU, Dr. D. DUMONTET, C. FORTE, A. KLUMP, S. LANG, Dr. W. LUSTIG, N. N., Dr. D. PALACIOS, K. SEMSCH, Dr. M. F. SILVA-BRUMMEL, Dr. H. THOMASSEN

- Lektor (Instituto Camões):
Dr. L.J. CAETANO DA ROSA, Tel. 39-55 04
- Bibliothek des Romanischen Seminars:
P Zi. 02-712, Mo-Do 9-17, Fr 9-15.30
(evtl. zusätzliche Öffnungszeiten und Öffnungszeiten in der vorlesungsfreien Zeit gemäß Aushang im Romanischen Seminar), Tel. 39-28 18 (Bibl. A), Tel. 39-47 85 (Bibl. B).
Dipl.-BW. G. WENZEL-NASS,
[wenzel@mzdmza.zdv.uni-mainz.de], E. MÜSCH,
I. NERZIK, Tel. 39-28 18, G. DÖRR, Tel. 39-21 95

Institut für Slavistik

- Besucheranschrift:
Welderweg 18 (Philosophicum)
- Geschäftsführung:
Univ.-Prof. Dr. F. GÖBLER, Tel. 39-39 08
- Sekretariat:
N.N., Ewa MAKARCZYK-SCHUSTER,
P Zi. 00-552, Tel. 39-28 07, Fax 39-47 09,
Monika PANITZ (Mainzer Polonicum),
Tel. 39-49 89/51 01, Fax: 39-51 01
- Universitätsprofessoren:
- Universitätsprofessoren:
Dr. W. GIRKE, Tel. 39-21 86,
Dr. F. GÖBLER, Tel. 39-39 08,
Dr. B. SCHULTZE, Tel. 39-49 89
- Habilitierte Bediensteter:
Dr. J. MEICHEL
- Wiss. Mitarbeiter:
I. DERECKA-WEBER, Dr. R. GOLDT,
U. LANGE, M. MASKALA, Akad. Rat Dr. H. MATUSCHEK, Dr. B. PALME,
Dr. U. PATZKE, R. RITSCHHEL, A. WILHELM
- Institutsbibliothek Slavistik und Osteuropäische Geschichte:
P Zi. 00-718, Mo-Do 9-16.30, Fr 9-14,
Tel. 39-28 15

Mainzer Polonicum

- Besucheranschrift:
Friedrich-von-Pfeiffer-Weg 3,
Tel. 39-49 89, Fax 39-51 01
- Wissenschaftliche Leitung:
Univ.-Prof. Dr. B. SCHULTZE,
Tel. 39-49 89/51 01
- Organisation:
Dr. H. MATUSCHEK, Tel. 39-51 09
- Sekretariat:
Monika PANITZ, Tel. 39-49 89,
Sprechstd. Mo-Fr 9-13

Seminar für Klassische Philologie

- Besucheranschrift:
Jakob-Welder-Weg 18 (Philosophicum)
- Leitung:
Univ.-Prof. Dr. J. BLÄNSDORF, Tel. 39-26 14
- Sekretariat: Käthe HEINTZ (Geschäftszimmer),
P Zi. 03-575, Tel. 39-23 35, Fax 39-47 97,
[heintz@mzdmza.zdv.uni-mainz.de]
- Universitätsprofessoren:
Dr. W. NICOLAI (pensioniert), Tel. 39-23 35,
Dr. K. SALLMANN, Tel. 39-27 85,
Dr. A. SPIRA (pensioniert), Tel. 39-23 35,
Dr. A. WLOSOK (emeritiert), Tel. 39-22 35
- Vertretung von Professuren:
PD Dr. J. ALTHOFF, Tel. 39-21 16
- Außerplanmäßiger Professor:
Dr. D. MÜLLER, Tel. 39-26 65
- Habilitierter Bediensteter:
PD Dr. C. PIETSCH
- Wiss. Mitarbeiter:
Dr. S. FÖLLINGER, Dr. M. GIESCHE,
Dr. U. REINHARDT,
Akad. Dir., E. SCHLITZ
- Seminarbibliothek:
Bibl.-OInsp. A. HAUBRICH, E. LIPPOK,
Tel. 39-52 40; P R 03-712, Mo-Fr 10-14 u. n. V.,
in der vorlesungsfreien Zeit gemäß Aushang

Institut für Klassische Archäologie

- Besucheranschrift:
Jakob-Welder-Weg 18 (Philosophicum)
- Leitung:
Univ.-Prof. Dr. D. KREIKENBOM, Tel. 39-27 54
- Sekretariat:
N. N., P Zi 03-613, Tel. 39-27 53, Fax 39-30 73
- Universitätsprofessoren:
Dr. R. FLEISCHER, Tel. 39-27 54,
Dr. A. LEIBUNDGUT-MAYE (pensioniert),
Tel. 39-27 53,
Dr. G. HAFNER (a. D.), Tel. 39-21 74
- Habilitierte Bedienstete:
PD Dr. R. BOL, Tel. 39-52 39
- Wiss. Assistent:
Dr. K. JUNKER, Tel. 39-22 20
- Nichtbedienstete außerplanmäßige Professorin:
Dr. U. HÖCKMANN, Tel. 39-27 53
- Institutsbibliothek: P Zi 03-612, Mo-Fr 9-17
- Fotolabor:
Angelika SCHURZIG, Tel. 39-34 23

Institut für Kunstgeschichte mit Arbeitsbereich Christliche Archäologie und Byzantinische Kunstgeschichte

- Besucheranschrift: Binger Straße 26
- Leitung:
Univ.-Prof. Dr. D. VON WINTERFELD,
Tel. 39-43 97
- Sekretariat: Karin SCHARNAGL, Ingrid SCHOLZ,
Tel. 39-22 58, Fax 32-01 16
- Universitätsprofessoren:
Dr. H. BIERMANN (pensioniert),
Dr. M. BRINGMANN, Tel. 39-43 99,
Dr. R. HAMANN-MACLEAN (emeritiert),
Dr. U. PESCHLOW, Tel. 39-43 98,
Dr. E. SCHRÖTER, Tel. 39-38 75,
Dr. D. VON WINTERFELD, Tel. 39-43 97
- Habilitierte Bedienstete:
Akad. Rätin PD Dr. C. MEIER
Akad. Direktor Prof. Dr. H.-J. IMIELA (pensioniert)
- Nichtbedienstete Habilitierte:
PD Dr. phil. habil. W. BRÖNNER
PD Dr. phil. habil. B. KURMANN-SCHWARZ
- Wiss. Assistenten:
Dr. U. ENGEL (beurlaubt), Dr. K. KAPPEL
- Wissenschaftlicher Mitarbeiter:
A. THIEL M. A.
- Institutsbibliothek: M. STEINBRENNER, Tel.
39-22 58; Binger Straße 26, 2. Stock, Mo-Do 9-
17, Fr 9-16. Öffnungszeiten in der vorlesungsfrei-
en Zeit gemäß Aushang
- Fotolabor: M. GRÄWE, B. DREIS, Tel. 39-22 58

Seminar für Orientkunde

- Besucheranschrift:
Jakob-Welder-Weg 20
- Leitung: Univ.-Prof. Dr. M. KROPP,
Tel. 39-27 80/41 85, Fax 39-43 80
- Sekretariat:
Monika HAEUSSER, R 00-126, Tel. 39-27 80,
Dorothea WINTERLING, R 02-116, Tel. 39-27 79
- Universitätsprofessoren:
Dr. J. BENZING (emeritiert),
Dr. H. HORST (pensioniert),
Dr. L. JOHANSON, Tel. 39-34 00,
Dr. M. KROPP, Tel. 39-41 85,
Dr. H. VENZLAFF, Tel. 39-44 50
- Wiss. Mitarbeiter:
Dr. C. BULUT M.A., L. JOST M.A.,
Dr. H. KANDLER, Dr. F. KIRAL M. A.,
Dr. A. MENZ M.A., Dr. F.-C. MUTH,
Dr. M. RASHED, Dipl.-Übers., Dr. R. RICHTER,

- Seminarbibliothek:
Tel. 39-38 81, gemäß Aushang

Institut für Indologie

- Besucheranschrift:
Friedrich-von-Pfeiffer-Weg 5,
[instindo@goofy.zdv.uni-mainz.de],
<http://www.uni-mainz.de/FB/Philologie-III/Indologie>
- Leitung: Univ.-Prof. Dr. K. MEISIG, Tel. 39-44 52,
Fax 39-44 52, [meisig@goofy.zdv.uni-mainz.de]
- Sekretariat: Dr. Dieter BACK, Tel. 39-26 47, Fax
39-45 82, [back@goofy.zdv.uni-mainz.de]
- Universitätsprofessoren:
Dr. K. MEISIG, Dr. Dr. h.c. G. BUDDRUSS (eme-
ritiert), Tel. 39-44 52
- Nichtbedienstete Habilitierte:
PD Dr. A. Degener, Tel. 39-44 53
- Wiss. Mitarbeiter: H. MICHAEL M. A.,
C. SEEMANN M.A.
- Seminarbibliothek Indologie:
Pfeifferweg 5, EG links, Tel. 39-56 11, Öff-
nungszeiten gemäß Aushang

Institut für Ägyptologie

- Besucheranschrift:
Friedrich-von-Pfeiffer-Weg 5
- Leitung: Univ.-Prof. Dr. U. VERHOEVEN-VAN
ELSBERGEN,
Zi. 01-105, Tel. 39-50 05, Fax 39-54 09
- Sekretariat: Ruth THIES, Zi. 01-106,
Tel. 39-24 38, Fax 39-54 09
- Universitätsprofessor:
Dr. R. GUNDLACH (pensioniert), Zi. 03-191,
Tel. 39-31 81
- Nichtbediensteter Habilitierter:
PD Dr. T. VONDER WAY, Tel. 39-24 38
- Wiss. Mitarbeiterin:
B. HOFMANN M.A.
- Institutsbibliothek Ägyptologie: Friedrich-von-
Pfeiffer-Weg 5, II. OG, App. 38 06 und 44 54,
gemäß Aushang
- Diathek/Arbeitsraum: Friedrich-von-Pfeiffer-
Weg 5, II. OG, App. 38 06

STUDIENRICHTUNG VORDERASIATISCHE ARCHÄOLOGIE

- Universitätsprofessorin:
Dr. E. A. BRAUN, Zi. 03-192, Tel. 39-39 94
- Institutsbibliothek Vorderasiatische Archäolo-
gie: Friedrich-von-Pfeiffer-Weg 5, III. OG,
Zi. 03-192, Tel. 39-39 94, n. V.

Religionswissenschaft des Hellenismus

- Besucheranschrift: Pfeifferweg 12

- Univ.-Prof. Dr. D. ZELLER, Pfeifferweg 12, Tel. 39-52 20, [dzeller@goofy.zdv.uni-mainz.de]

Personalteil**Bedienstete der Universität****Universitätsprofessoren auf Lebenszeit**

- ANDRIANNE, René, Dr. phil.(emeritiert), *Französische Literaturgeschichte*, Sprechstd. n. V. Privat: Rue de Beyseghem 218 B-1120 Brüssel, Tel. 0032-2/268 4876
- BENZING, Johannes, Dr. phil. (emeritiert), *Islamische Philologie und Islamkunde*
- BIERMANN, Hartmut, Dr. phil. (pensioniert), *Mittlere und neuere Kunstgeschichte*, Sprechstd. n. V. Privat: Bebelstr. 45a, 55128 Mainz, Tel. 36 93 58
- BLÄNSDORF, Jürgen, Dr. phil., *Klassische Philologie*, P Zi. 03-585, Tel. 39-26 14, [blaensdo@mzdmza.zdv.uni-mainz.de], Sprechstd. Do 11-12. Privat: Am Römerberg 1c, 55270 Essenheim, Tel. (0 61 36) 8 98 12
- BRAUN, Eva Andrea, Dr. phil., *Vorderasiatische Archäologie*, Friedrich-von-Pfeiffer-Weg 5, Zi. 03-192, Tel. 39-39 94, Sprechstd. n. V. Privat: Ditmarstr. 19, 60487 Frankfurt, Tel. (0 69) 7 07 21 14
- BRINGMANN, Michael, Dr. phil., *Mittlere und neuere Kunstgeschichte*, Zi. 01 322, Tel. 39-43 99, Sprechstd. gem. Aushang. Privat: Thüringer Str. 25, 55294 Bodenheim, Tel. (0 61 35) 56 03
- BUDDRUS, Georg, Dr. phil., Dr. h. c. (emeritiert), *Indologie*. Privat: Am Judensand 45, 55122 Mainz, Tel. 32 05 00
- FLEISCHER, Robert, Dr. phil., *Klassische Archäologie*, P Zi. 03-617, Tel. 39-25 87, Sprechstd. Di 11-12. Privat: Südring 20, 55128 Mainz, Tel. 36 59 12
- GEISLER, Eberhard, Dr. phil., *Romanische Philologie*, Tel. 39-26 50, Sprechstd. Do 10-11. Privat: Kesselbacher Str. 6, 65510 Idstein, Tel. (0 61 26) 9 14 76
- GIRKE, Wolfgang, Dr. phil., *Slavische Sprachwissenschaft*, Zi. 00-537, Tel. 39-21 86, Sprechstd. n. V. Privat: Weidmannstr. 15, 55131 Mainz, Tel. 83 18 38
- GÖBLER, Frank, Dr. phil., *Slavische Literaturwissenschaft*, Zi. 00-524, Tel. 39-39 08, Sprechstd. n. V. Privat: Ägidienberger Str. 2, 50939 Köln, Tel. (02 21) 44 76 69
- GUNDLACH, Rolf, Dr. phil., (pensioniert), *Ägyptologie*, Friedrich-von-Pfeiffer-Weg 5, Zi. 03-191, Tel. 39-31 81, Sprechstd. n. V. Privat: Heinrich-Delp-Straße 243e, 64297 Darmstadt, Tel. (0 61 51) 5 25 40, Fax (0 61 51) 53 71 63
- HAFNER, German, Dr. phil. (a.D.), *Klassische Archäologie*, P Zi. 354, Tel. 39-21 74. Privat: Am Eselsweg 66, 55128 Mainz, Tel. 3 49 45
- HAMANN-MACLEAN, Richard, Dr. phil. (emeritiert), *Allgemeine Kunstgeschichte*. Privat: Niklas-Vogt-Str. 14, 55131 Mainz, Tel. 8 29 16
- HORST, Heribert, Dr. phil. (pensioniert), *Islamische Philologie und Semitistik*, R 00-125, Tel. 39-44 50, Sprechstd. n. V. Privat: Am Schinnergraben 58, 55129 Mainz, Tel. 59 39 58
- JANIK, Dieter, Dr. phil., Dr. h.c., *Romanische Philologie*, P Zi. 02-553, Tel. 39-44 45, Sprechstd. Di 11-12. Privat: Carl-Orff-Str. 51, 55127 Mainz, Tel. 47 72 38
- JOHANSON, Lars, Dr. phil., *Turkologie*, Tel. 39-27 79/34 00, [johanson@mzdmza.zdv.uni-mainz.de], Sprechstd. n. V. Privat: Backhaus-hohl 10, 55128 Mainz, Tel. 36 81 25
- KREIKENBOM, Detlev, Dr. phil., *Klassische Archäologie*, P Zi. 03-627, Tel. 39-27 54, Sprechstd. n. V
- KRÖLL, Heinz, Dr. phil. (emeritiert), *Romanische Philologie*. Privat: Frank-Wedekind-Str. 1, 65201 Wiesbaden, Tel. (06 11) 2 59 32
- KROPP, Manfred, Dr. phil., *Islamwissenschaft und Semitistik*, R 02-126, Tel. 39-41 85/27 85, [kropp@mzdmza.zdv.uni-mainz.de], Sprechstd. n. V.
- LEIBUNDGUT-MAYE, Annalis, Dr. phil. (pensioniert), *Klassische Archäologie*, Tel. 39-40 17/27 53, Sprechstd. n. V. Privat: Viktoriastr. 43, 65189 Wiesbaden, Tel./Fax (06 11) 37 15 50
- LEY, Klaus, Dr. phil., *Romanische Philologie*, P Zi. 01-551, Tel. 39-29 86/22 49, Sprechstd. Mi 15-16. Privat: Hegelstr. 70, 55122 Mainz, Tel. (0 27 61) 6 54 86
- MEISIG, Konrad, Dr. phil., *Indologie*, Friedrich-von-Pfeiffer-Weg 5, Zi. 00-193, Tel. 39-44 52, Fax 39-44 52, [meisig@goofy.zdv.uni-mainz.de]. Sprechstd. n. V. Privat: Zahlbacher Steig 10, 55131 Mainz
- NICOLAI, Walter, Dr. phil. (pensioniert), *Klassische Philologie*, P Zi. 03-554, Tel. 39-23 35, Sprechstd. n. V. Privat: Wallaustraße 53, 55118 Mainz, Tel. 63 26 20

PESCHLOW, Urs, Dr. phil., *Christliche Archäologie und Byzantinische Kunstgeschichte*, Zi. 01 330, Tel. 39-43 98, Sprechstd. Mi 11-13. Privat: Kleiststr. 16, 65187 Wiesbaden, Tel. (06 11) 84 17 79

SALLMANN, Klaus, Dr. phil., *Klassische Philologie*, P Zi. 03-568, Tel. 39-27 85, [sallmann@mzdmza.zdv.uni-mainz.de], Sprechstd. Mi 10-12. Privat: Hermann-Hesse-Str. 110, 55127 Mainz, Tel. 7 16 00

SCHRÖTER, Elisabeth, Dr. phil., *Mittlere und neuere Kunstgeschichte*, Zi. 03 301, Tel. 39-38 75, Sprechstd. Fr 13.15-15. Privat: Adam-Karillon-Straße 28, 55118 Mainz, Tel. 61 89 97

SCHULTZE, Brigitte, Dr. phil., *Slavische Literaturwissenschaft*, Tel. 39-49 89/28 06/51 01, Sprechstd. n. V. Privat: Backhaushohl 47, 55128 Mainz, Tel. 36 85 10

SIEPE, Hans, T., Dr. phil., *Romanische Philologie*, P Zi. 02-550, Tel. 39-29 87, Fax 39-40 57, [siepe@mail.uni-mainz.de], Sprechstd. Di 17-19. Privat: Fasanenstr. 9, 55271 Stackeden-Elsheim, Tel. (061 36) 3806, Fax (061 36) 38 06

STAIB, Bruno, Dr. phil., *Romanische Philologie*, Romanisches Seminar, P Zi. 02-543, Tel. 39-47 82, Sprechstd. Di 16-18. Privat: Karl-Zörgiebel-Str. 14, 55128 Mainz

SPIRA, Andreas, Dr. phil. (pensioniert), *Klassische Philologie*, P Zi. 03-555, Tel. 39-23 35, Sprechstd. n. V. Privat: Heidesheimer Straße 40, 55124 Mainz, Tel. 4 43 48

VENZLAFF, Helga, Dr. phil., *Islamkunde und Islamische Philologie*, R 00-125, Tel. 39-27 80/44 50, Sprechstd. Mi 10-12. Privat: Tucholskyweg 13, 55127 Mainz, Tel. 7 18 76

VERHOEVEN-VAN ELSBERGEN, Ursula, Dr. phil., *Ägyptologie*, Friedrich-von-Pfeiffer-Weg 5, Zi. 01-105, Tel. 39-5005, Sprechstd. nach den Veranstaltungen. Privat: Heinrich-von-Meißen-Str. 35, 55129 Mainz, Tel. 59 24 79

WEHR, Barbara, Dr. phil., *Romanische Philologie*, Romanisches Seminar, P Zi. 02-546, Tel. 39-44 42, Sprechstd. Do 14-16

WINTERFELD, Dethard von, Dr. phil., *Mittlere und neuere Kunstgeschichte*, Zi. 03 310, Tel. 39-43 97, Sprechstd. Mi 11-13. Privat: Wespenweg 17a, 55128 Mainz, Tel. 36 25 95

WISSEMANN, Heinz, Dr. phil. (emeritiert), *Slavische Philologie*. Privat: Kettelerstr. 43, 55126 Mainz, Tel. 4 02 13

WLOSOK, Antonie, Dr. phil. (emeritiert), *Klassische Philologie*, P Zi. 03-576, Tel. 39-22 35, Sprechstd. n. V. Privat: Elsa-Brändström-Str. 19, 55124 Mainz, Tel. 68 15 84

ZELLER, Dieter, Dr. theol., Lic. bibl., *Religionswissenschaft des Hellenismus*, Pfeifferweg 12, Tel. 39-52 20, [dzeller@goofy.zdv.uni-mainz.de], Sprechstd. n. V. Privat: Schillerweg 4, 65346 Eltville, Tel. (0 61 23) 6 35 43

Vertretung von Professuren

ALTHOFF, Jochen, PD Dr. phil., *Klassische Philologie*, P Zi. 03-582, Tel. 39-21 16, Sprechstd. Do 12-13. Privat: Merzhauser Str. 145b, 79100 Freiburg, Tel. (07 61) 40 87 53

Außerplanmäßiger Professor

MÜLLER, Dietram, Dr. phil., Akad. Direktor, *Klassische Philologie*, P Zi. 03-566, Tel. 39-26 65, [dmueller@mzdmza.zdv.uni-mainz.de], Sprechstd. Do 10-11. Privat: Gustav-Freytag-Straße 25, 65189 Wiesbaden, Tel. (06 11) 37 06 91

Hochschuldozentin auf Zeit

PATZKE, Una, Dr. phil. habil., PD, *Slavische Sprachwissenschaft*, Institut für Slavistik, Tel. 39-54 06, Sprechst. n. V. Privat: Am Rodelberg 3, 55131 Mainz, Tel. 57 21 24

Habilitierte Bedienstete

BOL, Renate, PD Dr. phil., Wiss. Mitarb., *Klassische Archäologie*, P Zi. 03-621, Tel. 39-52 39. Privat: Eyseneckstr. 26, 60322 Frankfurt, Tel. (0 69) 59 31 92

DE BERNARDO STEMPEL, Patrizia, Dr. phil. habil., Lektorin für Italienisch, Romanisches Seminar, P Zi. 01-542, Tel. 39-44 39, Sprechstd. Mo 11.30-12.30. Privat: Tel. (02 28) 63 01 06

MIELA, Hans-Jürgen, Professor Dr. phil., Akad. Direktor (pensioniert), *Allgemeine Kunstgeschichte*, Zi. 01 322, Tel. 39-43 99, Sprechstd. Mi 11-12. Privat: Unterer Michelsbergweg 16, 55131 Mainz, Tel. 83 17 28

MEICHEL, Johann, Dr. phil., *Slavische Philologie*, Zi. 00-714, Tel. 39-21 99, Sprechstd. n. V. Privat: Rebenstr. 13, 65207 Wiesbaden

MEIER, Claudia, PD Dr. phil., Akad. Oberrätin, *Mittlere und neuere Kunstgeschichte*, Zi. 03-321, Tel. 39-38 75, Sprechstd. Do 11-13. Privat: Eibenweg 29, 55128 Mainz, Tel. 36 31 66

PIETSCH, Christian, PD Dr. phil., Wiss. Ass., *Klassische Philologie*, P Zi. 03-555, Tel. 39-27 84, [pietsch@mzdmza.zdv.uni-mainz.de], Sprechstd. Di 15-16 u. n. V. Privat: Johanna-Senfter-Straße 31, 55276 Oppenheim, Tel. (0 61 33) 7 03 65

SCOTTI-ROSIN, Michael, Dr. phil. habil., Akad. Direktor, apl. Professor an der Universität Bremen, Romanisches Seminar, P Zi. 02-558, Tel. 39-28 17, Sprechstd. Di 13-15. Privat: Oppenheimer Str. 18, 55130 Mainz, Tel. 88 38 32

Wissenschaftliche Assistenten

ENGEL, Ute, Dr. phil. (beurlaubt), Institut für Kunstgeschichte, Tel. 39-28 95, Sprechstd. n. V. Privat: Untere Albrechtstraße 2, 65185 Wiesbaden, Tel. (06 11) 37 09 59

FÖLLINGER, Sabine, Dr. phil., *Klassische Philologie*, P Zi. 03-567, Tel. 39-31 40, [foelling@mzdmza.zdv.uni-mainz.de], Sprechstd. Mi 11-12 u. n. V. Privat: Friedrich-Naumann-Str. 27, 55131 Mainz, Tel. 89 10 20

JUNKER, Klaus, Dr. phil., *Klassische Archäologie*, P Zi. 03-623, Tel. 39-22 20. Privat: Breidenbacherstr. 4, 55116 Mainz, Tel. 22 57 01

KAPPEL, Kai, Dr. phil., Institut für Kunstgeschichte, Tel. 39-28 95, Sprechstd. Mo 9-11. Privat: Gymnasiumstr. 2, 55116 Mainz, Tel. 23 62 83

MUNDT-ESPÍN, Christine, Dr. phil., Romanisches Seminar, P Zi. 01-548, Tel. 39-55 05, [mundtesp@mzdmza.zdv.uni-mainz.de], Sprechstd. Mi 12-13. Privat: Wallaustr. 30, 55118 Mainz

Wissenschaftliche Mitarbeiter

BLASER, Jutta, Dr. phil., Akad. Rätin, Romanisches Seminar, P Zi. 01-558, Tel. 39-35 28, [blaser@mzdmza.zdv.uni-mainz.de], Sprechstd. Mi 12-13, Fr 11-12. Privat: Gartenfeldplatz 5, 55118 Mainz, Tel. 61 81 85

BOSOLD, Bettina, M.A., Wiss. Ang., Romanisches Seminar, P Zi. 01-548, Tel. 39-55 05, [bosold@mzdmza.zdv.uni-mainz.de], Sprechstd. Fr 11-12. Privat: Matthias-Claudius-Str. 18, 65185 Wiesbaden, Tel. (06 11) 37 24 45

BULUT, Christiane, Dr. phil. M.A., Wiss. Ang., *Islamische Philologie, Islamkunde*, Seminar für Orientkunde, R 00-115, Tel. 39-38 80. Privat: Rosenweg 5, 55263 Wackernheim, Tel. (06 11) 5 73 86

CAETANO DA ROSA, Luciano José, Dr. phil., Lektor, Romanisches Seminar, P Zi. 01-552, Tel. 39-55 04, Sprechstd. Mi 12-13

CESSI, Viviana, Dr. phil., Wiss. Ang., Romanisches Seminar, P Zi. 01-542, Tel. 39-44 39, [cessi@mzdmza.uni-mainz.de], Sprechstd. Di 9-10, 11-12. Privat: Am Huhlschen 6, 55130 Mainz

DAMBLEMONT, Gerhard, Dr. phil., Romanisches Seminar, P Zi. 01-546, Tel. 39-26 51, Sprechstd. Mi 10.30-12.30. Privat: Nerotal 35, 65193 Wiesbaden, Tel. (06 11) 52 05 13

DERECKA-WEBER, Iwona, Wiss. Mitarbeiterin, Institut für Slavistik, Mainzer Polonicum, Tel. 39-49 89. Privat: Borngasse 23, 55126 Mainz, Tel. 47 26 23

DÖRR, Gerhard, Wiss. Ang., Romanisches Seminar, P Bibliothek A 2, Zi. 02-714, Tel. 39-21 95, Sprechstd. Di, Mi 10-11. Privat: Kehlweg 17, 55124 Mainz, Tel. 47 29 41

DUFEU, Bernard, Wiss. Ang., Romanisches Seminar, P Zi. 01-546, Tel. 39-26 51, [dufeu@mzdmza.zdv.uni-mainz.de], Sprechstd. Di 12-13, Do 12-13. Privat: Rilkeallee 187, 55127 Mainz, Tel. 7 35 44

DUMONTET, Danielle, Dr. phil., Wiss. Ang., Romanisches Seminar, P Zi. 02-554, Tel. 39-33 97, [dumontet@mzdmza.zdv.uni-mainz.de], Sprechstd. Di, Do 11-12. Privat: Amselweg 10, 65388 Schlangenbad-Hausen v. d. Höhe, Tel. (0 61 29) 5 97 33, Fax (0 61 29) 5 97 44

FORTE, Carlos, Wiss. Ang. Rom. Seminar, P Zi. 01-555, Tel. 39-51 17, Sprechstd. Di 14.30-16.30

GIESCHE, Maria, Dr. phil., Wiss. Ang., *Klassische Philologie*, P Zi. 03-558, Tel. 39-27 87, Sprechstd. Di 10-12. Privat: Kiefernweg 90, 55130 Mainz, Tel. 88 10 98

GOLDT, Rainer, Dr. phil, Wiss. Ang., Institut für Slavistik, Zi. 00-732, Tel. 39-21 87, Sprechstd. Mo 10-12, Do 10-11 u. n. V. Privat: Maler-Faber-Str. 2, 55545 Bad Kreuznach, Tel. (06 71) 3 48 34

HOFMANN, Beate, M.A., *Ägyptologie*, Institut für Ägyptologie, Zi 01-104, Tel. 39-50 06. Privat: Liebigstr. 9, 35096 Niederweimar, Tel. (0 64 21) 79 41 83

JOST, Linde, M.A., Wiss. Ang., *Islamische Philologie, Islamkunde*, Seminar für Orientkunde, R 00-111, Tel. 39-44 51, Sprechstd. Mo-Fr 10-12. Privat: Rüdeshheimer Str. 29, 65197 Wiesbaden, Tel. (06 11) 44 41 84

KANDLER, Hermann, Dr. phil., Wiss. Ang., Seminar für Orientkunde. Privat: Mühlweg 47, 55128 Mainz, Tel. 3 41 65

KIRAL, Filiz, Dr. phil. M.A., Wiss. Ang., Seminar für Orientkunde, Tel. 39-40 21. Privat: Rheinallee 28, 55118 Mainz, Tel. 67 74 46

KLUMP, Andre, Wiss. Ang. Romanisches Seminar, P Zi. 01-552, Tel. 39-55 04, Sprechstd. Mo 14-16

LANG, Sabine, Wiss. Ang., Romanisches Seminar, P Zi 01-558, Tel. 39-35 28, Sprechstd. Mi 11-12

LANGE, Ulrike, Wiss. Ang., Institut für Slavistik, Zi. 00-528, Tel. 39-28 06. Thürmchenswall 78, 50 668 Köln, Tel. (02 21) 12 17 32

- LUSTIG, Wolfgang, Dr. phil., Akad. Rat, Romanisches Seminar, Tel. 39-24 32, [lustig@mzdmza.zdv.uni-mainz.de], Sprechstd. Di 15-17, P Zi. 02-555. Privat: Hermann-Löns-Allee 22, 65462 Ginsheim-Gustavsburg, Tel. (061 34) 75 74 65
- MASKALA, Maria, Wiss. Mitarbeiterin, Institut für Slavistik, Mainzer Polonicum, Tel. 39-49 89. Privat: Elsa-Brandström-Str. 81, 55124 Mainz, Tel. 68 34 39
- MATUSCHEK, Herbert, Dr. phil., Akad. Rat., Institut für Slavistik, Mainzer Polonicum, Tel. 39-49 89/51 09, Sprechstd. n. d. Übungen. Privat: Draiser Str. 133, 55128 Mainz, Tel. 36 21 99
- MENZ, Astrid, Dr. phil., M. A., Wiss. Ang., Seminar für Orientkunde, R 02-116, Tel. 39-27 79, Sprechstd. Mi 10-12. Privat: Hechtsheimer Str. 57, 55131 Mainz, Tel. 5 35 55
- MICHAEL, Heike, M. A., *Indologie*, Zi. 00-171, Tel. 39-56 11, [michael@goofy.zdv.uni-mainz.de]. Privat: Albert-Schweitzer-Str. 6, 55128 Mainz, Tel. 33 58 67
- MUTH, Franz-Christoph, Dr. phil., Wiss. Ang., Seminar für Orientkunde, R 02-124, Tel. 39-40 18/38 84, Sprechstd. n. V. Privat: Willi-Wolf-Str. 18, 55128 Mainz, Tel. 7 82 28
- PALACIOS, Maria, Dolores, Dr. art., Wiss. Ang., Romanisches Seminar, Zi. 02-555, Tel. 39-24 32, Sprechstd. Do 13-14
- PALME, Branka, Dr. phil., Wiss. Ang., Institut für Slavistik, Zi. 00-542, Tel. 39-28 08, Sprechstd. n. d. Übungen
- RASHED, Mohammed, Dr. phil., Wiss. Ang., Seminar für Orientkunde, R 00-115, Tel. 39-38 80, Sprechstd. n. V. Privat: Schweinfurter Weg 57, 60599 Frankfurt/Main, Tel. (0 69) 68 11 09
- REINHARDT, Udo, Dr. phil., Akad. Direktor, *Klassische Philologie*, P Zi. 03-558, Tel. 39-27 87, Sprechstd. Mi 9-10. Privat: Weyerstraße 4, 55543 Bad Kreuznach, Tel. (06 71) 2 82 41
- RICHTER, Renate, Dr. phil., Wiss. Ang., R 02-124, Tel. 39-38 84/ 40 19, Sprechst. n. V.
- RITSCHHEL, Rudolf, Wiss. Ang., Institut für Slavistik, Zi. 00-542, Tel. 39-28 08/28 07, Sprechstd. n. d. Übungen. Privat: Backhaushohl 16a, 55128 Mainz, Tel. 3 56 77
- SCHLITZ, Egbert, Wiss. Ang., *Klassische Philologie*, P Zi. 03-567, Tel. 39-31 40, [schlitz@mzdmza.zdv.uni-mainz.de], Sprechstd. Do 9-10 und n. V. Privat: Neubamberger Str. 30, 55546 Fürfeld, Tel. (0 67 09) 96 04 95
- SEEMANN, Christine, M. A., [seemc000@goofy.zdv.uni-mainz.de]. Privat: Hegelstr. 52, 55122 Mainz, Tel. 38 54 22
- SEMSCH, Klaus, Wiss. Ang., Romanisches Seminar, P Zi. 02-554, Tel. 39-33 97, Sprechstd. Do 11-12. Privat: Moselstr. 9, 55262 Heidesheim, Tel. (0 61 32) 65 70 13
- SILVA-BRUMMEL, Maria Fernanda, Dr. phil., Wiss. Ang., Romanisches Seminar, P Zi. 01-555, Tel. 39-51 17, Sprechstd. Mo, Mi 14.30-15.15. Privat: Küdinghovenerstr. 139b, 53227 Bonn, Tel. (02 28) 46 72 84
- THIEL, Andreas, M. A., Wiss. Ang., Institut für Kunstgeschichte, Zi. 01 330, Tel. 39-43 98, Sprechstd. Fr 13-15. Privat: Akazienweg 20, 65812 Bad Soden, Tel. (0 61 96) 2 59 00
- THOMASSEN, Helga, Dr. phil., Akad. Rätin, Romanisches Seminar, P Zi. 02-558, Tel. 39-28 17, Sprechstd. Fr 11-12.30. Privat: Münsterstr. 10, 55116 Mainz, Tel. 23 30 44
- WILHELM, Astrid, Wiss. Ang., Institut für Slavistik, Zi. 00-536, Tel. 39-28 09. Privat: Röntgenstr. 3, 55128 Mainz

Nichtbedienstete Lehrkräfte und Lehrbeauftragte

Nichtbedienstete außerplanmäßige Professorin

- HÖCKMANN, Ursula, Dr. (apl. Prof.), *Klassische Archäologie*, Tel. 39-27 53. Privat: Taunusstr. 39, 55118 Mainz, Tel. 63 22 84

Nichtbedienstete Habilitierte

- BRÖNNER, Wolfgang, PD Dr. phil. habil., *Kunstgeschichte*. Privat: Südoststraße 2, 55130 Mainz, Tel. 83 35 55
- DEGENER, Almuth, PD Dr. phil., *Indologie*, Zi. 00184, Tel. 39-44 53, Sprechstd. n. V. Privat: Emrichruhstr. 7, 55120 Mainz, Tel. 68 87 85

- KURMANN-SCHWARZ, Brigitte, PD Dr. phil. habil., *Kunstgeschichte*, Tel. 39-22 58. Privat: Alte Landstr. 50, CH-2542 Pieterlen, Tel. (00 41) 323 77 32 31
- WAY, Thomas von der, PD Dr. phil. habil., *Ägyptologie*, Tel. 39-24 38, Deutsche Botschaft Kairo/DAI, Postfach 15 00, 53105 Bonn, Tel. 002-02-34 82 498
- WEBER, Thomas, Dr. phil. habil., Privatdozent, *Klassische Archäologie*, Tel. 39-27 53, Privat: Südring 98, 55128 Mainz, Tel. 36 46 53

Lehrbeauftragte

- BACK, Dieter, Dr. phil., Institut für Indologie, Tel. 39-26 47. Privat: Frauenlobstr. 37, 55118 Mainz
- CANTZLER, Christina, Dr. phil., Institut für Kunstgeschichte, Tel. 39-22 58. Privat: Birkenweg 23, 65817 Eppstein-Vockenhausen, Tel. (0 61 98) 78 94
- CSEJKA, Gerhard, M.A., *Rumänisch*, Romanisches Seminar, P Zi. 01-552, Tel. 39-55 04, Sprechstd. n. V.
- DEGHAN, Keyvan, Dr. phil., M.A., *Persische Sprache*, Seminar für Orientkunde, Tel. 39-27 80/44 51. Privat: Am Gonsenheimer Spieß 73, 55122 Mainz, Tel. 38 19 28
- FRAHM, Eckart, Dr. phil., *Altorientalistik*, Institut für Ägyptologie, Tel. 39-24 38
- KÖBERLE, Barbara, Dr. phil., *Tschechische Sprachwissenschaft*, Institut für Slavistik, Zi. 01-712, Tel. 39-47 56. Privat: Seerobenstr. 16, 65195 Wiesbaden, Tel. (06 11) 40 09 45
- KORNRUMPF, Hans-Jürgen, Prof. Dr. phil., *Islamische Philologie und Islamkunde*, Seminar für Orientkunde. Privat: Albrecht-Dürer-Straße 20, 76297 Stutensee, Tel. (0 72 49) 69 92
- KŘÍŽ, Jaroslav, *Tschechische Sprache*, Institut für Slavistik, Tel. 39-28 07/49 89. Privat: Holunderweg 34, 55128 Mainz, Tel. 36 86 01

- KOTZUR, Hans-Jürgen, Dr. phil., Dom- und Diözesanmuseum, Domstr. 3, 55116 Mainz, Tel. 25 33 44
- LAUN, Sylvia, Dr. phil., M. A., *Kunstgeschichte*. Privat: Im Altenhof 8, 65510 Idstein, Tel. (0 61 26) 5 59 86.
- SCHADE-BUSCH, Mechthild, Dr. phil., *Ägyptologie*, Institut für Ägyptologie, Friedrich-von-Pfeiffer-Weg 5, Tel. 39-24 38, Sprechstd. n. d. Veranstaltungen. Privat: An der Plantage 79, 55120 Mainz, Tel. 68 33 27, Fax 68 33 07
- SCHRENK, Sabine, Dr. phil., *Christliche Archäologie u. Byzantinische Kunstgeschichte*. Privat: Bonner Wall 100, 50677 Köln, Tel. (02 21) 34 46 31
- SINGER, Hans-Rudolf, Dr. phil., o. Prof. (emeritiert), *Semitistik*, Seminar für Orientkunde. Privat: Bahnhofstraße 6, 76726 Germersheim, Tel. (0 72 74) 12 14
- STANZL, Günter, Dr. phil., *Kunstgeschichte*. Privat: An den Frankengräbern 13, 55129 Mainz, Tel. 83 07 32
- STÖCKLE, Norbert, Studiendirektor am Rabanus Maurus Gymnasium, Romanisches Seminar, P Zi. 01-542, Tel. 39-44 39, Sprechstd. n. V.

Lehrveranstaltungen

Hinweis: Die für die Fort- und Weiterbildung von Lehrkräften geeigneten Lehrveranstaltungen sind mit (L) gekennzeichnet.

Französisch**Vorlesungen**

- 101 Varietäten des Französischen und des Italienischen (L) [2-std.]
B. Wehr
Di und Mi 12-13 — P 11
- 102 Romantik und Romanistik: Die romanische Sprachwissenschaft im 19. Jahrhundert (L) [2-std.]
B. Staib
Di 12.30-14 — P 4

Kurs mit Vorlesungscharakter

- 103 Introduction à la phonétique française [1-std.]
B. Dufeu
Di 8-9 — P 1

Proseminare einführenden Charakters

- 104 Einführung in die französische Sprachwissenschaft (in 2 Parallelkursen) [2-std.]
• Kurs A
M. Scotti-Rosin
Mo 13 s. t.-14.30 — P 12
• Kurs B
H. Thomaßen
Do 10 s. t.-11.30 — P 204
- 105 Geschichte der französischen Sprache I – Altfranzösisch (in 2 Parallelkursen) [2-std.]
• Kurs A
H. Thomaßen
Di 14 s. t.-15.30 — P 201
• Kurs B
G. Damblemont
Mi 8.30-10 — SB II 03-144

Thematisch gebundene Proseminare

- 106 Französische Phonetik und Phonologie
[2-std.]
A. Klump
Mo 11-13 — P 12
- 107 Register und Soziolekte des Französischen
[2-std.]
M. Scotti-Rosin
Di 10-12 — P 7
- 108 Französische Semantik [2-std.]
H. Thomaßen
Mi 8.30-10 — P 7109a

Seminare

- 109 Probleme der französischen Grammatik
[2-std.]
B. Wehr
Di 14.30-16 — P 102
- 110 Das Französische in Kanada [2-std.]
B. Staib
Mi 8.30-10 — P 4

Wissenschaftliche Übungen

- 111 Sprachhistorische und stilistische Analyse
ausgewählter Kapitel aus Rabelais' Gargantua
und Pantagruel [2-std.]
G. Damblemont
Di 17 s. t.-18.30 — P 102
- 112 Afrz. Lektüre: Marie de France, Les Lais
[1-std.]
B. Wehr
14-tägl.: Do 17-19 — Bibliothek B

Kolloquien

- 113 Sprachwissenschaftliches Kolloquium (für
Magister- und Staatsexamenskandidaten)
[2-std.]
B. Staib
Di 18-20 — P 208
- 114 Romanistisches linguistisches Kolloquium
[1-std.]
B. Wehr
14-tägl.: Do 17-19 — Bibliothek B

**2. LITERATURWISSENSCHAFTLICHE
LEHRVERANSTALTUNGEN****Vorlesungen**

- 115 Frankreich im 20. Jahrhundert: Literatur,
Kultur, Landeskunde (1. Teil: 1913-1968)
(L) [2-std.]
H. T. Siepe
Di 10-11 — P 104
Mi 10-11 — P 4
- 116 *Éléments de critique littéraire/Grundlagen der
Literaturwissenschaft (L)* [2-std.]
H. T. Siepe
Mi 12 s. t.-13.30 — P 201

Kurs mit Vorlesungscharakter

- 117 *Les grands couples littéraires* [2-std.]
A. Rieger
Do 15 s. t.-16.30 — P 205

Literarische Übungen

- 118 *Gastrosophie et gastronomie dans la littérature
française* [2-std.]
G. Dörr
Mo 8.30-10 — P 103
- 119 *Littératures francophones* [2-std.]
D. Dumontet
Mi 12 s. t.-13.30 — P 207
- 120 *Goldoni und Casanova, zwei Venezianer in euro-
päischer Kulturlandschaft (mit Exkursion)*
[2-std.]
V. Cessi, G. Damblemont
Do 12-14 — SB II 03-436

Proseminare einführenden Charakters

- 121 *Einführung in die französische Literaturwis-
senschaft (in 3 Parallelkursen)* [2-std.]
- Kurs A
G. Damblemont
Di 15 s. t.-16.30 — P 108
 - Kurs B
G. Dörr
Mi 8 s. t.-9.30 — P 6
 - Kurs C
K. Semsch
Mi 8.30-10 — SB II 03-153

Thematisch gebundene Proseminare

- 122 *La poésie lyrique au XXème siècle* [2-std.]
G. Dörr
Di 11.30-13 — P 12

- 123 Die »femme fatale« in der französischen Literatur [2-std.]
C. Mundt-Espín
 Mi 10 s. t.-11.30 — P 102
- 124 Le théâtre de l'absurde en France [2-std.]
K. Semsch
 Mi 11-13 — P 107
- 125 L'œuvre romanesque de Jean-Jacques Rousseau [2-std.]
D. Dumontet
 Do 9 s. t.-10.30 — SP 108

Seminare

- 126 Le roman de l'entre-deux-guerres [2-std.]
H. T. Siepe
 Di 11.30-13 — P 208
- 127 Chrétien de Troyes [2-std.]
K. Ley
 Do 15 s. t.-16.30 — P 104
- 128 De l'exotisme littéraire à l'expérience inter-culturelle [2-std.]
D. Janik
 Fr 10-12 — P 12

Wissenschaftliche Übung

- 111 Sprachhistorische und stilistische Analyse ausgewählter Kapitel aus Rabelais' Gargantua und Pantagruel [2-std.]
G. Damblemont
 Di 17 s. t.-18.30 — P 102

Kolloquien

- 129 Literaturwissenschaftliches Kolloquium (für Magister- und Staatsexamenskandidaten) [2-std.]
H. T. Siepe
 Di 15.30-17 — P 201
- 130 Literaturwissenschaftliches Kolloquium (nur für Magister- und Staatsexamenskandidaten) [2-std.]
K. Ley
 Mi 17-19 — O. w. n. b.

3. SPRACHPRAKTISCHE ÜBUNGEN

Hinweis: Es gibt keine Anmelde Listen für die sprachpraktischen Kurse, bitte erscheinen Sie zur ersten Veranstaltung.

Grundstudium

- 131 Phonétique française (in 4 Parallelkursen) [1-std.]
 • Kurs A
B. Dufeu
 Di 9-10 — PR 013

- Kurs B
B. Dufeu
 Di 10-11 — PR 013
- Kurs C
B. Dufeu
 Mi 8-9 — PR 013
- Kurs D
B. Dufeu
 Mi 9-10 — PR 013
- 132 Intonation française [1-std.]
B. Dufeu
 Di 11-12 — PR 013
- 133 Cours d'expression orale (in 3 Parallelkursen) [2-std.]
 • Kurs A
N. N.
 Mo 12-14 — SB II 03-134
- Kurs B
N. N.
 Mo 16.30-18 — P 107
- Kurs C
B. Dufeu
 Mi 10 s. t.-11.30 — SB II 03-153
- 134 Grammaire française (in 2 Parallelkursen) [2-std.]
 • Kurs A
N. N.
 Mo 8.30-10 — SB II 03-444
- Kurs B
H. Thomaßen
 Mi 11.30-13 — SB II 03-134
- 135 Entraînement à l'expression écrite [2-std.]
N. N.
 Di 14.30-16 — P 12
- 136 Dissertation française (in 3 Parallelkursen) [2-std.]
 • Kurs A
C. Forte
 Di 14 s. t.-15.30 P 204
- Kurs B
N. N.
 Mi 8.30-10 — SB II 03-134
- Kurs C
B. Dufeu
 Do 8.30-10 — SB II 03-153
- 137 Traduction allemand-français (in 3 Parallelkursen) [2-std.]
 • Kurs A
N. N.
 Mo 10-12 — SB II 03-436
- Kurs B
C. Forte
 Di 17 s. t.-18.30 — SB II 03-444

- Kurs C
D. Dumontet
Do 12 s. t.-13.30 — P 108

Grund- und Hauptstudium

- 138 Traduction français-allemand
(in 3 Parallelkursen) [2-std.]

- Kurs A
G. Dablemont
Mo 8.30-10 — P 11
- Kurs B
S. Lang
Mi 16-18 — P 109a
- Kurs C
G. Dörr
Fr 8.30-10 — P 103

Hauptstudium

- 139 Grammaire française [2-std.]
B. Dufeu
Do 10 s. t.-11.30 — SB II 03-153
- 140 Dissertation française (in 2 Parallelkursen)
[2-std.]
- Kurs A: Littérature
D. Dumontet
Di 9.30-11 — P 108
 - Kurs B: Linguistique
C. Forte
Do 9.30-11 — P 11
- 141 Traduction allemand-français
(in 2 Parallelkursen) [2-std.]
- Kurs A
D. Dumontet
Mi 10 s. t.-11.30 — P 109a
 - Kurs B
C. Forte
Do 16.30-18 — P 13

- 142 Cours de traduction française pour les candidats à la maîtrise [2-std.]
B. Dufeu
14-tägl.: Fr 8.30-12 — P 13

- 143 Cours de préparation à l'examen d'état (Klausurenkurs) [4-std.]
14-tägl. im Wechsel
- Abt. I: Traduction allemand-français
D. Dumontet
Fr 8.30-12 — P 108
 - Abt. II: Dissertaton littéraire
G. Dablemont
Fr 8.30-12 — P 108
 - Abt. III: Dissertation linguistique
H. Thomaßen
Fr 8.30-12 — P 108

4. LANDESKUNDLICHE ÜBUNGEN

Grundstudium

- 144 Einführung in die französische Landeskunde
(in 2 Parallelkursen) [2-std.]
- Kurs A
G. Dörr
Di 8.30-10 — P 208
 - Kurs B
N. N.
Mi 15.30-17 — P 15

Hauptstudium

- 145 Les relations franco-allemandes [2-std.]
G. Dörr
Fr 11-13 — P 205

5. FACHDIDAKTISCHE ÜBUNG

- 146 Thema wird noch bekanntgegeben [2-std.]
N. N.
Z. u. O. w. n. b.

Italienisch1. SPRACHWISSENSCHAFTLICHE
LEHRVERANSTALTUNGEN**Vorlesungen**

- 101 Varietäten des Französischen und des Italienischen (L) [2-std.]
B. Wehr
Di, Mi 12-13 — P 11
- 102 Romantik und Romanistik: Die romanische Sprachwissenschaft [2-std.]
B. Staib
Di 12.30-14 — P 4

Proseminar einführenden Charakters

- 201 Einführung in die italienische Sprachwissenschaft [2-std.]
H. Thomaßen
Di 16 s. t.-17.30 — P 11

Thematisch gebundenes Proseminar

- 202 Italienische Lexikographie [2-std.]
H. Thomaßen
Do 8-10 — P 201

Seminar

- 203 Linguistische Lektüre von Dantes »Divina Commedia« [2-std.]
B. Wehr
 Do 11.30-13 — SB II 03-444

Kolloquium

- 114 Romanistisches linguistisches Kolloquium [1-std.]
B. Wehr
 14-tägl.: Do 17-19 — Bibliothek B

2. LITERATURWISSENSCHAFTLICHE LEHRVERANSTALTUNGEN**Vorlesung**

- 204 Der Italienische Roman im 19. Jahrhundert (L) [2-std.]
K. Ley
 Do 9-11 — P 4

Literarische Übung

- 120 Goldoni und Casanova, zwei Venezianer in europäischer Kulturlandschaft (mit Exkursion) [2-std.]
V. Cessi, G. Dambelmont
 Do 12-14 — SB II 03-436

Proseminar einführenden Charakters

- 205 Einführung in die italienische Literaturwissenschaft [2-std.]
B. Bosold
 Fr 13-15 — P 7

Thematisch gebundene Proseminare

- 206 Boccaccio [2-std.]
G. Dambelmont
 Do 14-16 — P 203
- 207 Carlo Emilio Gadda e il filone espressionistico nella letteratura italiana [2-std.]
B. Bosold
 Do 11.30-13 — SB II 03-153

Seminar

- 208 Das Selbstverständnis des Intellektuellen – ein Problem der italienischen Kulturgeschichte [2-std.]
K. Ley
 Mi 12 s. t.-13.30 — P 108

Kolloquium

- 130 Literaturwissenschaftliches Kolloquium (nur für Magister- und Staatsexamenskandidaten) [2-std.]
K. Ley
 Mi 17-19 — O. w. n. b.

3. SPRACHPRAKTISCHE ÜBUNGEN*Grundstudium*

- 209 Italienischer Sprachkurs I (nur für Studierende der Romanischen Philologie) [3-std.]
B. Bosold
 Do 13.30-15 — P 108
 Fr 9-10 — P 7
- 210 Italienischer Sprachkurs II (nur für Studierende der Romanischen Philologie) [3-std.]
V. Cessi
 Mo 10-11 — P 108
 Di 11-12 — P 108
 Mi 10-11 — P 4
- 211 Italienischer Sprachkurs III [3-std.]
V. Cessi
 Mo 9-10 — P 108
 Di 12-13 — P 203
 Mi 12-13 — P 12
- 212 Deutsch-italienische Übersetzungsübungen anhand leichterer Texte als Vorbereitung für den Oberkurs [2-std.]
V. Cessi
 Di 9-11 — P 109a

Grund- und Hauptstudium

- 213 Grammatik der italienischen Sprache [2-std.]
P. De Bernardo Stempel
 Mo 16-18 — P 12
- 214 Italienisch-deutsche Übersetzungsübungen [1-std.]
B. Bosold
 Fr 8.30-9.15 — P 7

Hauptstudium

- 215 Italienischer Oberkurs: Deutsch-italienische Übersetzungsübungen [2-std.]
P. De Bernardo Stempel
 Mo 13 s. t.-14.30 — P 13

4. LANDESKUNDLICHE ÜBUNGEN*Hauptstudium*

- 216 Storia italiana contemporanea [2-std.]
V. Cessi
 Mo 11 s. t.-12.30 — P 108

5. ALLGEMEINE KONVERSATIONSKURSE

- 217 Italienischer Konversationskurs für Anfänger
[2-std.]
N. N.
Do 12-14 — P 201

- 218 Italienischer Konversationskurs für Fortgeschrittene
N. N.
Mi 13.30-15 — P 201

Spanisch1. SPRACHWISSENSCHAFTLICHE
LEHRVERANSTALTUNGEN**Vorlesung**

- 102 Romantik und Romanistik: Die romanische Sprachwissenschaft im 19. Jahrhundert (L)
[2-std.]
B. Staib
Di 12.30-14 — P 4

Proseminar einführenden Charakters

- 301 Einführung in die spanische Sprachwissenschaft (in 2 Parallelkursen) [2-std.]
- Kurs A
M. Scotti-Rosin
Mo 10-12 — P 10
 - Kurs B
J. Blaser
Mi 10-12 — P 207

Thematisch gebundene Proseminare

- 302 Morphosyntaktische Aspekte des Pronomens im Spanischen [2-std.]
A. Klump
Mo 14.30-16 — P 11
- 303 Das Spanische in Amerika [2-std.]
M. Scotti-Rosin
Di 13.30-15 — P 7

Seminar

- 304 Herausbildung und Entwicklung der iberoromanischen Sprachen während der Reconquista
[2-std.]
B. Staib
Mi 12 s. t.-13.30 — P 101

Kolloquium

- 113 Sprachwissenschaftliches Kolloquium (für Magister- und Staatsexamenskandidaten)
[2-std.]
B. Staib
Di 18-20 — P 208

2. LITERATURWISSENSCHAFTLICHE
LEHRVERANSTALTUNGEN**Vorlesung**

- 305 Der Roman in Spanischamerika vom Criollismo bis zur Gegenwart (L) [2-std.]
D. Janik
Mi, Do 9-10 — P 104

Proseminar einführenden Charakters

- 306 Einführung in die hispanistische Literaturwissenschaft anhand von Texten aus der spanischen Literatur [2-std.]
S. Lang
Mi 13 s. t.-14.30 — P 11

Thematisch gebundenes Proseminar

- 307 Literaturkritik und Literaturgeschichte in Spanien: ihre Anfänge und ihre Entwicklung
[2-std.]
D. Janik
Fr 8.30-10 — P 12

Seminare

- 308 Gabriel García Márquez und Carlos Fuentes: Die Auseinandersetzung mit der Geschichte Spanischamerikas [2-std.]
D. Janik
Di 8.30-10 — P 207
- 309 José Ortega y Gasset [2-std.]
E. Geisler
Do 14.30-16 — P 4

Kolloquium

- 310 Literaturwissenschaftliches Kolloquium (für Magister- und Staatsexamenskandidaten)
[2-std.]
E. Geisler
Do 16-18 — P 207

3. SPRACHPRAKTISCHE ÜBUNGEN

Grundstudium

- 311 Spanischer Sprachkurs I
(in 3 Parallelkursen) [3-std.]
- Kurs A
W. Lustig
Mo 12 s. t.-13.30 — P 109a
Do 13-14 — P 12
 - Kurs B
J. Blaser
Di 10-12 — P 13
Do 13-14 — SB II 03-153
 - Kurs C
M. D. Palacios
Di 15-16 — P 7
Do 10-12 — P 107
Nur für Studierende der Romanischen Philologie und der Wirtschaftspädagogik
- 312 Spanischer Sprachkurs II
(in 2 Parallelkursen) [3-std.]
- Kurs A
W. Lustig
Mo 14-16 — P 203
Do 14-15 — SB II 03-436
 - Kurs B
J. Blaser
Di 14.30-16 — P 15
Do 14-15 — SBII 03-153
Nur für Studierende der Romanischen Philologie und der Wirtschaftspädagogik
- 313 Spanischer Sprachkurs III
(in 2 Parallelkursen) [3-std.]
- Kurs A
C. Forte
Mo 13 s. t.-14.30 — P 5
Do 12-13 — P 208
 - Kurs B
J. Blaser
Di 8.30-10 — P 205
Do 15-16 — SB II 03-153
Nur für Studierende der Romanischen Philologie und der Wirtschaftspädagogik
- 314 Spanische Grammatik [2-std.]
J. Blaser
Fr 8.30-10 — P 6

- 315 Deutsch-spanische Übersetzungsübungen anhand leichter Texten
(in 2 Parallelkursen) [1-std.]
- Kurs A
C. Forte
Mo 15-16 — P 7
 - Kurs B
S. Lang
Do 13-14 P 207
- 316 Spanisch-deutsche Übersetzungsübungen [2-std.]
W. Lustig
Mo 16 s. t.-17.30 — P 106

Hauptstudium

- 317 Spanischer Oberkurs:
Deutsch-spanische Übersetzungsübungen
(in 2 Parallelkursen) [2-std.]
- Kurs A
W. Lustig
Di 13.30-15 — P 108
 - Kurs B
C. Forte
Mo 16 s. t.-17.30 — P 102
- 318 Fachaufsatz: Literatur [2-std.]
C. Forte
Do 13 s. t.-14.30 — P 4
- 319 Fonética y fonología del español (verpflichtend für Studierende der Wirtschaftspädagogik mit Spanisch als Doppelwahlfach) [1-std.]
J. Blaser
Fr 10-11 — P 15

4. LANDESKUNDLICHE ÜBUNG

Hauptstudium

- 320 España en los siglos XIX y XX [2-std.]
M. D. Palacios
Fr 10 s. t.-11.30 — P 203
5. FACHDIDAKTISCHE ÜBUNG
- 321 Titel wird noch bekanntgegeben [2-std.]
N. N.
Mo 16.30-18 — P 6
5. SONSTIGE ÜBUNG
- 322 Internet für Iberoromanisten [2-std.]
W. Lustig
Do 15-17 — CIP-Pool (UG 03)

Portugiesisch

1. SPRACHWISSENSCHAFTLICHE LEHRVERANSTALTUNGEN

Vorlesung

- 102 Romantik und Romanistik: die romanische Sprachwissenschaft (L) [2-std.]
B. Staib
Di 12.30-14 — P 4

Thematisch gebundenes Proseminar

- 401 Aspekte der portugiesischen Sprachgeschichte [2-std.]
M. Scotti-Rosin
Do 10 s. t.-11.30 — P 13

Seminar

- 304 Herausbildung und Entwicklung der iberoromanischen Sprachen während der Reconquista [2-std.]
B. Staib
Mi 12 s. t.-13.30 — P 104

Kolloquium

- 113 Sprachwissenschaftliches Kolloquium (für Magister- und Staatsexamenskandidaten) [2-std.]
B. Staib
Di 18-20 — P 208

2. LITERATURWISSENSCHAFTLICHE LEHRVERANSTALTUNGEN

Vorlesung

- 402 Brasilianische Literatur des 20. Jahrhunderts (L) [2-std.]
E. Geisler
Di 10 s. t.-11.30 — P 102

Literarische Übung

- 403 »Os Lusíadas« de Luís de Camões: Aspectos formais e estudo de alguns episódios [2-std.]
L. Caetano da Rosa
Do 10 s. t.-11.30 — P 203

Thematisch gebundenes Proseminar

- 404 Missão e Sebastianismo na literatura portuguesa [2-std.]
F. Silva-Brummel
Mi 13 s. t.-14.30 — P 204

Seminar

- 405 Miguel Torga, Die Tagebücher [2-std.]
E. Geisler
Di 14-16 — SB II 03-153

Kolloquium

- 310 Literaturwissenschaftliches Kolloquium (für Magister- und Staatsexamenskandidaten) [2-std.]
E. Geisler
Do 16-18 — P 207

3. SPRACHPRAKTISCHE ÜBUNGEN

Grundstudium

- 406 Portugiesischer Sprachkurs I [3-std.]
F. Silva-Brummel
Mo 9-11 — P 15
Mi 9-10 — P 107
Für Hörer aller Fachbereiche

- 407 Portugiesischer Sprachkurs II [3-std.]
L. Caetano da Rosa
Mi 13 s. t.-14.30 — P 104
Do 15 s. t.-15.45 — P 204
Für Hörer aller Fachbereiche

- 408 Portugiesischer Sprachkurs III [3-std.]
F. Silva-Brummel
Mo 11 s. t.-12.30 — P 15
Mi 10-11 — P 107
Für Hörer aller Fachbereiche

- 409 Gramática portuguesa [1-std.]
F. Silva-Brummel
Mo 11.30-13 — P 102

- 410 Tradução I [1-std.]
L. Caetano da Rosa
Do 15.45-16.30 — P 12

Hauptstudium

- 411 Portugiesischer Oberkurs: [2-std.]
2. Tradução Alemão-Português
F. Silva-Brummel
Mo 13 s. t.-14.30 — P 201

- 412 Leitura e comentário de textos [2-std.]
L. Caetano da Rosa
Mi 14.30-16 — P 4

- 413 Aufsatz [2-std.]
L. Caetano da Rosa
Mi 16-18 — P 4

- 414 Portugiesische Phonetik [1-std.]
L. Caetano da Rosa
Do 17-18 — SB II 03-444

5. LANDESKUNDLICHE ÜBUNGEN

- 415 Aspekte der portugiesischen Landeskunde [2-std.]
L. Caetano da Rosa
 Do 13 s. t.-14.30 — P 7

Rumänisch

Sprachpraktische Ausbildung

- 501 Rumänischer Sprachkurs für Anfänger [2-std.]
G. Csejka
 Mi 13.30-15 — RW II, Hs VII

5. SONSTIGE ÜBUNG

- 322 Internet für Iberoromanisten [2-std.]
W. Lustig
 Do 15-17 — CIP-Pool (UG 03)

Russisch/Slavische Philologie

- Einführungsveranstaltung für Studienanfänger
R. Goldt
 Mi 21. Oktober 1998, 10-12 — P 15

Vorlesungen

- 101 Geschichte der polnischen Literatur I: Von den Anfängen bis zur Renaissance [1-std.]
B. Schultze
 Mi 14-15 — P 10
- 102 Geschichte der tschechischen Literatur nach dem Zweiten Weltkrieg [1-std.]
B. Schultze
 Di 9-10 — Polonicum
- 103 Russische Literaturgeschichte IV [2-std.]
F. Göbler
 Mi 15 s. t.-16.30 — P 106
- 104 Geschichte der Sprachwissenschaft [1-std.]
U. Patzke
 Di 14-15 — P 106

Proseminare

- 105 Einführung in die Literaturwissenschaft [2-std.]
F. Göbler
 Do 9-11 — P 102
- 106 Einführung in die Literaturwissenschaft für Polonisten und Bohemisten [2-std.]
B. Schultze
 Mi 12-14 — Polonicum
- 107 Philosophische Lyrik von Deržavin bis Tarkovskij [2-std.]
R. Goldt
 Fr 10-12 — P 01-712
- 108 Definitheit/Indefinitheit [2-std.]
W. Girke
 Fr 8-10 — P 15

- 109 Ältere Sprachzustände des Russischen und Sprachwandel [2-std.]
U. Patzke
 Mi 10 s. t.-11.30 — P 104
- 110 Polnische Kurzdramen des 20. Jahrhunderts [2-std.]
B. Schultze
 Di 12 s. t.-13.30 — Polonicum
- 111 Ältere Sprachzustände und Sprachwandel des Polnischen [2-std.]
H. Mauschek
 Do 9 s. t.-10.30 — Polonicum

Hauptseminare

- 112 Syntax und Semantik des Adverbials [2-std.]
W. Girke
 Mi 8-10 — P 15
- 113 Zwischen Ideologie und Verklärung. Stereotypen und Methoden in der russischen Literaturgeschichtsschreibung (in russ. Sprache) [2-std.]
J. Meichel
 Di 13 s. t.-14.30 — P 102
- 114 Sprachvergleich [2-std.]
U. Patzke
 Di 10 s. t.-11.30 — P 201
- 115 Russische Dramen des 19. Jahrhunderts [2-std.]
F. Göbler
 Do 16.30-18 — P 107

Kolloquien

- 116 Kolloquium für Examenskandidaten [2-std.]
W. Girke
 Mi 14 s. t.-15.30 — P 15

- 117 Kolloquium für Examenskandidaten [2-std.]
F. Göbler
Mi 17-19 — P 107
- 118 Literaturwissenschaftliches Kolloquium in russ. Sprache [3-std.]
J. Meichel
Do 11-12 — P 00-546
Fr 11 s. t.-12.30 — P 201
- 119 Kolloquium zur Vorlesung [1-std.]
U. Patzke
Mi 14-15 — P 108

Tutorien

- 120 Tutorium zum Proseminar: Einführung in die Literaturwissenschaft [2-std.]
U. Lange
Do 12-14 — P 109a
- 120a Tutorium zum Proseminar: Definitheit/Indefinitheit [2-std.]
A. Wilhelm
Di 9-11 — P 00-546

**Sprachpraktische Veranstaltungen/
Übungen**

- Propädeutikum in Russisch (Intensivkurs) verpflichtend für alle Studienanfänger
R. Ritschel
Zeit: 28.9.-16.10., 10-15 Uhr
Beginn: 28.9.98, 10 Uhr, P 15
- Fortsetzung des Intensivkurses während des Semesters
- Kurs A [6-std.]
R. Ritschel
Mo 8 s. t.-9.30 — P 203
Mi 8-10 — P 108
Fr 8-10 — P 203
- Kurs B [6-std.]
R. Ritschel
Mo 9.30-11 — SL 013
Mi 10-12 — P 108
Fr 10-12 — P 204
weitere Zeiten werden bekanntgegeben
Bitte Aushänge beachten!

ab 3. Semester

- 121 Textparaphrase/Aufsatz I [2-std.]
R. Goldt
Mi 14-16 — 00-546
- 122 Konversation I [2-std.]
R. Goldt
Fr 13-15 — 01-712

- 123 Grammatik I [2-std.]
R. Goldt
Mi 10-12 — SL 013
- 124 Landeskunde Rußlands und der GUS [2-std.]
R. Goldt
Mo 12-14 — P 205

ab 5. Semester

- 125 Übersetzung Russisch-Deutsch (Fachsprache) [2-std.]
R. Goldt
14.30-16 — P 201
- 126 Übersetzung Deutsch-Russisch [2-std.]
R. Goldt
Fr 8.30-10 — P 107
- 127 Übersetzung Deutsch-Russisch, Russisch-Deutsch [3-std.]
J. Meichel
Mo 10 s. t.-11.30 — P 201
Di 11-12 — P 00-546
- 128 Konversation in russischer Sprache [3-std.]
J. Meichel
Do 11-12 — P 7
Fr 13 s. t.-14.30 — P 15

ab 7. Semester

- 129 Klausurenkurs für Examenskandidaten (Übersetzung Russisch-Deutsch) [2-std.]
R. Ritschel
Do 8-10 — SB-II-03-144
- 130 Russische Literatur im Film (in russ.)
Ėkranizacija russ. literatury [3-std.]
J. Meichel
Di 11-12, Mi 13-14, Do 11-12 — P 00-546

POLNISCH

- 131 Kolloquium: Theorie und Praxis der literarischen Übersetzung (Deutsch-Polnisch, Polnisch-Deutsch) [2-std.]
B. Schultze, H. Matuschek
Di 15-17 — Polonicum
- 132 Lektüre zur Vorlesung (Spätmittelalter und Renaissance) [2-std.]
H. Matuschek
Di 9 s. t.-10.30 — Polonicum
- 133 Übersetzungen fachsprachlicher Texte [2-std.]
H. Matuschek
Fr 9 s. t.-10.30 — Polonicum

- 134 Übungen zum Hörverständnis [2-std.]
H. Matuschek
Fr 10.30-12 — Polonicum
- 135 Konversation [2-std.]
H. Matuschek
Do 10.30-12 — Polonicum
- 136 Übersetzung Polnisch-Deutsch [2-std.]
H. Matuschek
Mi 10.30-12 — Polonicum
- 137 Nacherzählung [2-std.]
H. Matuschek
Mi 9 s. t.-10.30 — Polonicum
- KROATISCH/SERBISCH**
- Intensivkurs Kroatisch für Anfänger
B. Palme
Mo-Fr 9-13 — 01-712
5.-23. Oktober 1998
- 138 Kroatisch für Anfänger, Stufe I [4-std.]
B. Palme
Di 8.30-10, Do 8.30-10 — P 01-712
- 139 Kroatisch für Fortgeschrittene, Stufe III [3-std.]
B. Palme
Mo 9.30-11 — P 01-712
- 140 Übersetzung und Textparaphrase [2-std.]
B. Palme
Mi 8.30-10 — P 00-542
- 141 Überblick über die kroatische und serbische Literatur I [2-std.]
B. Palme
Do 10-12 — P 01-712
- 142 Deskriptive Grammatik des Kroatischen und Serbischen I [2-std.]
B. Palme
Fr 8.30-10 — P 01-712

SLOVENISCH

- 143 Slovenisch für Anfänger [3-std.]
B. Palme
Do 14-17 — P 01-712

TSCHECHISCH

- Intensivkurs Tschechisch für Anfänger
B. Köberle, J. Kříž
Mo-Fr 8-14 — P 203
5.-23. Oktober 1998
- 144 Tschechisch für Anfänger [4-std.]
J. Kříž
Mo, Mi 16-18 — Polonicum
- 145 Tschechisch für Fortgeschrittene II [2-std.]
J. Kříž
Mo 14-16 — Polonicum
- 146 Deskriptive Grammatik – Prager Strukturalismus [2-std.]
B. Köberle
Z. u. O. w. n. b.
- 147 Konversation für Fortgeschrittene [2-std.]
B. Köberle
Z. u. O. w. n. b.
- 148 Übersetzung Tschechisch-Deutsch, Deutsch-Tschechisch [1-std.]
B. Köberle
Z. u. O. w. n. b.
- 149 Phonetik der tschechischen Sprache [1-std.]
B. Köberle
Z. u. O. w. n. b.

UKRAINISCH

- 150 Ukrainisch für Fortgeschrittene [4-std.]
M. Horkavtschuk
Fr 10-12 — P 11
Fr 12-14 — P 12

Klassische Philologie

- Einführungsveranstaltung für Studienanfänger, Fach- und Hochschulortwechsler (Studiengang Latein und Griechisch)
J. Blänsdorf
Fr, 23. Oktober 1998, 9-11 — P 206

Vorlesungen

- 201 Sophokles [2-std.]
J. Althoff
Do 10-12 — P 206

- 202 Lateinische Dichtung der Renaissance (L) [3-std.]

J. Blänsdorf
Di, Mi, Do 9-10 — P 206

- 203 Lukan und die neronisch-flavische Epik (L) [2-std.]

K. Sallmann
Mo 11-13 — P 206

- 204 Historische Landeskunde: Römische Provinzen am westlichen Mittelmeer [1-std.]

D. Müller
Mi 12-13 — P 206

- 205 Lateinische Ringvorlesung: De miraculis mundi (L) [1-std.]
Die Namen der Vortragenden werden durch besonderen Aushang bekanntgegeben.
 Di 18-19 — P 4
 Termine: 3.11.98, 24.11.98, 15.12.98, 19.1.99

Seminare und Übungen

a) für alle Stufen

- 206 Griechische Lektüre: Homer, Ilias Xff. [4-std.]
J. Althoff
 Mo 16-18 — P 206
 Do 14-16 — P 206
- 207 Griechische Lektüre: Griechischer Roman: Heliodor [2-std.]
S. Föllinger
 Z. u. O. n. V.
- 208 Lateinische Lektüre: Properz, Elegien [2-std.]
K. Sallmann
 Mo 14-16 — P 206
- 209 Lateinische Lektüre: Augustinus (L) [2-std.]
A. Wlosok
 Do 16-18 — P 206
- 210 Übung: Lateinische Sprachwissenschaft: Vom Vulgär- zum Literaturlatein: Ebenen des Spätlateins (L) [2-std.]
J. Blänsdorf
 Mi 10-12 — P 206
- 211 Übung: Kolloquium zur griechischen Tragödie (Besprechung ausgewählter Dramen in deutscher Übersetzung für Hörer aller Fachbereiche) [2-std.]
W. Nicolai
 Di 16-18 — P 03-553
- 212 Colloquium Latinum: Ausonius, Mosella (Vorschlag) [1-std.]
K. Sallmann
 Z. u. O. n. V.

b) für die Unterstufe

- 213 Griechische Lektüre für Anfänger: Lysias [2-std.]
C. Pietsch
 Mi 10-12 — P 03-553
- 214 Lateinische Lektüre für Anfänger: Cicero, Orator/Brutus [4-std.]
U. Reinhardt
 Mi 13.30-15 — P 206
 Fr 9.30-11 — P 206

- 215 Griechisches Proseminar: Hesiod, Theogonie [2-std.]
J. Althoff
 Di 16-18 — P 206
- 216 Lateinisches Proseminar I (für Anfänger): Cornelius Nepos [3-std.]
K. Sallmann
 Mi 15-16 — P 207
 Fr 14-16 — P 206
- 217 Lateinisches Proseminar II (für Fortgeschrittene): Plinius d. J., Briefe [2-std.]
J. Blänsdorf
 Di 14-16 — P 206
- 218 Griechische Stilübungen I [3-std.]
E. Schlitz
 Mo 8.30-10 — P 206
 Do 8-9 — P 206
- 219 Vorkurs zu den lateinischen Stilübungen I [1-std.]
U. Reinhardt
 Fr 8.30-9.15 — P 206
- 220 Lateinische Stilübungen I [3-std.]
S. Föllinger
 Mi 8-9 — P 206
 Fr 11-13 — P 206

c) für die Oberstufe

- 221 Griechisches Hauptseminar: Herodot [2-std.]
C. Pietsch
 Di 16-18 — P 205
- 222 Lateinisches Hauptseminar: Aspekte der Romidee (bis zur Spätantike) [2-std.]
J. Blänsdorf
 Fr 14-16 — P 207
- 223 Griechische Stilübungen II [2-std.]
D. Müller
 Mo 9-11 — P 03-553
- 224 Lateinische Stilübungen II [3-std.]
U. Reinhardt
 Mi 8-9 — P 103
 Fr 11.30-13 — P 109a
- 225 Lateinisch-deutscher Übersetzungskurs [2-std.]
J. Blänsdorf, K. Sallmann
 Mi 17-19 — P 206

Übungen zur Vorbereitung auf die Ergänzungsprüfungen in Griechisch und Latein, sowie Neugriechisch

- Anmeldung zu den Kursen (außer Neugriechisch):
 • Anfängerkurse: Do, 22.10.1998, 9-12, P 206

- Lateinische Lektürekurse: Mo, 26.10.1998, 14-15, PR 03-552
- Alle anderen Kurse: 14.-18.07.1998 oder am 22.10.1998 (s.o.)

I. In der Vorlesungszeit

A. GRIECHISCH FÜR HÖRER ALLER FACHBEREICHE

- 251 Griechisch für Anfänger [4-std.]
D. Müller
 Mo 16-18 — P 108
 Do 11.30-13 — P 203
 Beginn: Mo, 26.10.1998
- 252 Griechisch für Fortgeschrittene [4-std.]
N. N.
 Mo 16-18 — P 207
 Do 10-12 — P 201
 Beginn: Mit Klausur
 Mo, 26.10.1998, 16 s. t., P 207
- 253 Griechische Lektüre: Platon [4-std.]
N. N.
 Di 16-18 — P 107
 Do 14-16 — P 109a
 Beginn: Mit Klausur
 Di, 27.10.1998, 16 s. t., P 107
- Griechisch für Studierende der Evangelischen Theologie: s. FB 02

B. LATEIN FÜR HÖRER ALLER FACHBEREICHE

- 254 Latein für Anfänger
 (in 4 Parallelkursen) [4-std.]
- Kurs A
N. N.
 Mo 8-10 — P 5
 Mi 8 s. t.-9.30 — P 10
 - Kurs B
D. Müller
 Mo 11.30-13 — P 11
 Mi 16-18 — P 204
 - Kurs C
M. Giesche
 Mo, Do 14-16 — P 10
 - Kurs D
N. N.
 Mo 8-10 — P 106
 Mi 8-10 — P 13
- 255 Latein für Fortgeschrittene
 (in 2 Parallelkursen) [4-std.]
 Beginn für beide Kurse: Mit Klausur,
 Di 27.10.1998, 14 s. t., P 10

- Kurs A
N. N.
 Mo 14-16 — P 104
 Mi 14.30-16 — P 11
- Kurs B
N. N.
 Di 14-16 — P 10
 Do 16-18 — P 7

- 256 - 259 Lateinische Lektüre
 (in 4 Parallelkursen) [4-std.]
 Beginn für alle Kurse: Mit Klausur,
 Mo, 26.10.1998, 16 s. t., P 110
- Kurs A: Cicero, Reden
W. Hoben
 Mo, Do 17-19 — P 208
 - Kurs B: Cicero, Philosophische Schriften
M. Giesche
 Mo 16-18 — P 110
 Do 16.30-18 — P 205
 - Kurs C: Sallust und Sueton
N. N.
 Mo 14.30-16 — P 12
 Mi 15 s. t.-16.30 — P 10
 - Kurs D: Ovid, Metamorphosen
U. Reinhardt
 Mi 16-18 — P 207
 Fr 13 s. t.-14.30 — P 204

C. NEUGRIECHISCH

- 260 Neugriechisch für Anfänger [3-std.]
D. Müller
 Mi 13.30-15 — P 207
 Mi 15-16 — SL 013
- 261 Neugriechische Lektüre: Menis Kumantareas, I Fanela me to Ennea [2-std.]
D. Müller
 Mo 18-20 — PR 03-553

II. In der vorlesungsfreien Zeit

A. HERBST 1998

- 262 Latein für Fortgeschrittene [15-std.]
U. Reinhardt
 Mo, Di, Do, Fr 9-12.30 — P 204
 22.09.-14.10.1998 (und Mi, 23.09. und 14.10.)

B. FRÜHJAHR 1999

- 263 Latein für Fortgeschrittene [15-std.]
D. Müller
 Mo, Di, Do, Fr 9-12.30 — P 204
 22.02.-18.03.1999

Klassische Archäologie

- Einführungsveranstaltung für Studienanfänger
Mittwoch, 21. Oktober 1998, 11-13, P 3
R. Fleischer

Vorlesungen

- 301 Hellenistische Kunst III (L) [2-std.]
R. Fleischer
Do 11-13 — P 3
- 302 Römische Porträts II (L) [2-std.]
D. Kreikenbom
Mi 13-15 — P 3

Übungen, Seminare, Kolloquien

Hinweis: Neue Raumnummerierung im Philosophicum. P 210 = Raum 02-487

- 303 Anfängerübung: Beschreibung von griechischen und römischen Skulpturen im Liebieghaus Frankfurt/M. [2-std.]
R. Bol
14-tägl.: Di 14-17 — Liebieghaus Frankfurt/M.
- 304 Anfängerübung: Einführung in die Klassische Archäologie [3-std.]
R. Fleischer
Mo 10-13 — Raum 02-487
- 305 Proseminar: Griechische Statuen des 5. Jh.s.v. Chr. [2-std.]
K. Junker
Do 9-11 — Raum 02-487

- 306 Proseminar: Archaische Reliefs [2-std.]
D. Kreikenbom
Mo 11-13 — Raum 02-487
- 307 Übung: Vorbereitung einer Ausstellung [2-std.]
K. Junker
Z. u. O. n. V.
- 308 Seminar: Der römische Ehrenbogen [3-std.]
R. Fleischer
Fr 10-13 — Raum 02-487
- 309 Seminar: Topographie Roms [2-std.]
D. Kreikenbom
Di 11-13 — Raum 02-487
- 310 Seminar: Die arabischen Königreiche I: Saba und Himiyar. Archäologische Denkmäler Südwestarabiens in vorislamischer Zeit.
Blockveranstaltung
T. Weber
Z. u. O. n. V.
- 311 Kolloquium: Beziehungen zwischen Griechenland, dem Vorderen Orient und Ägypten: Plastik des 6. u. 5. Jhs.v. Chr.
R. Bol, U. Höckmann, H. Matthäus
Mi 15-17 — Raum 02-487
- 312 Kolloquium: Archäologie im 18. Jahrhundert [2-std.]
D. Kreikenbom
Do 17-19 — Raum 02-487
- 313 Kurzexkursionen nach vorheriger Ankündigung
Dozenten des Instituts

Kunstgeschichte

Die Lehrveranstaltungen finden, wenn nicht anders vermerkt, im Hörsaal oder Seminarraum des Instituts für Kunstgeschichte, Binger Str. 26, statt.

- Einführungsveranstaltung für Studienanfänger, Fach- und Hochschulortwechsler (obligatorisch für Studierende im Hauptfach, Nebenfach, Lehramt)
K. Kappel
Mo, 19. Oktober 1998 17-18 — P 2
- Semestereröffnung und Einführung in das Institut (obligatorisch für Studienanfänger im Haupt- und Nebenfach)
Mi, 28. Oktober 1998, 15 Uhr — Binger Str. 26, Seminarraum

Vorlesungen

- 401 Geschichte der Kunst von der Spätantike bis zur Gegenwart, Teil V: Barock (L) [2-std.]
M. Bringmann
Mo 18-20
- 402 Hauptwerke spätgotischer Baukunst (L) [2-std.]
D. von Winterfeld
Mi 17-19
- 403 Raffael und seine Zeit. Malerei und Skulptur zwischen 1480-1520 (L) [2-std.]
E. Schröter
Do 13-15
- 404 Französische Malerei und Skulptur seit 1880 (L) [2-std.]
H.-J. Imiela
Do 18-20

- 405 Väter der Moderne: Cézanne – Seurat –
Gauguin – van Gogh (L) [2-std.]
C. Meier
Mi 11-13

SEMINARE FÜR HAUPT- UND NEBENFACH-
STUDIERENDE, LEHRAMTSKANDIDATEN/
-KANDIDATINNEN UND STUDIERENDE DES
FACHES FREIE BILDENDE KUNST

Proseminare

Einführende Proseminare

- 406 Einführung in die Bildkünste [2-std.]
M. Bringmann
Di 11-13
- 407 Einführung in die Bildkünste [2-std.]
C. Meier
Do 9-11
- 408 Einführung in die Architektur [2-std.]
N. N.
Fr 14-16
- 409 Einführung in die Architektur [2-std.]
D. von Winterfeld
Di 9-11

Thematische Proseminare

- 410 Ordensbaukunst in Europa und im Hl. Land
[2-std.]
K. Kappel
Di 14-16
- 411 Skulpturen am Mittelrhein im 15. und 16. Jahr-
hundert [2-std.]
E. Schröter
Fr 11-13
- 412 Die Schule von Fontainebleau – Zur Bedeu-
tung von Künstlerwanderung und Rezeptions-
wegen in der französischen Kunst des 16.
Jahrhunderts [2-std.]
C. Meier
Mo 11-13
- 413 Probleme der Denkmalpflege in Rheinland-
Pfalz [2-std.]
W. Brönnner
Mi 15-17
- 414 Thema wird noch bekanntgegeben
(zu den Bildkünsten) [2-std.]
N. N.
Z. u. O. w. n. b.

Hauptseminare

- 415 Gotische Kathedralen in Nordfrankreich
[2-std.]
D. von Winterfeld
Di 16-18
- 416 Die italienischen Bildkünste in der Zeit von ca.
1250-1350 [2-std.]
B. Kurmann-Schwarz
14-tägl.: Fr 13-17
- 417 Hauptwerke der altniederländischen Malerei
[2-std.]
M. Bringmann
Do 11-13
- 418 Die Kunstsammlungen in Dresden vom 16.
bis zum frühen 19. Jahrhundert [2-std.]
E. Schröter
Do 15-17

Übungen

- 419 Einführung in das wissenschaftliche Arbeiten
[2-std.]
N. N.
Z. w. n. b.
- 420 Übung vor Originalen [2-std.]
K. Kappel, N. N.
Z. u. O. w. n. b.
- 421 Beschreiben, Bestimmen und Datieren von
Kunstwerken [2-std.]
C. Cantzler
Exkursionen Freitag nachmittags
- 422 Übung zu den »Ismen« in der Malerei des 19.
und 20. Jahrhunderts [2-std.]
S. Laun
Mo 13-15
- 423 Übung zur Museumskunde [2-std.]
H.-J. Kotzur
Mi 15-17
- 424 Übung zur Museumskunde – Entwicklung
und Durchführung einer Ausstellung (Teil I)
[2-std.]
A. Thiel
Di 11-13
- 425 Übung zur Bauaufnahme und Bauforschung
[2-std.]
G. Stanzl
Blockseminar: Z. w. n. b.

Kolloquium

- Kolloquium mit Doktoranden und Kollegen [2-std.]
H. Biermann, M. Bringmann, H.-J. Imiela, U. Peschlow, E. Schröter, D. v. Winterfeld, C. Meier u. wiss. Mitarb.
14-tägl.: Mo 16-18

Exkursionen

- Exkursionen zu Kunstdenkmälern und Museen (nach vorheriger Ankündigung) ganztägig an Wochenenden und in der vorlesungsfreien Zeit
M. Bringmann, U. Peschlow, E. Schröter, D. v. Winterfeld, C. Meier u. wiss. Mitarb.

Christliche Archäologie und Byzantinische Kunstgeschichte

Die Lehrveranstaltungen finden, wenn nicht anders vermerkt, im Hörsaal oder Seminarraum des Instituts für Kunstgeschichte, Binger Str. 26, statt.

- Einführungsveranstaltung für Studienanfänger, Fach- und Hochschulortwechsler (obligatorisch für Studierende im Hauptfach, Nebenfach, Lehramt)
Mo, 19. Oktober 1998 17-18 — P 2
- Semestereröffnung und Einführung in das Institut (obligatorisch für Studienanfänger im Haupt- und Nebenfach)
Mi, 28. Oktober 1998, 15 Uhr — Binger Str. 26, Seminarraum

Vorlesung

- 451 Byzantinische Buchmalerei (L) [2-std.]
U. Peschlow
Di 18-20

SEMINARE FÜR HAUPT- UND NEBENFACH-STUDIERENDE, LEHRAMTSKANDIDATEN/-KANDIDATINNEN UND STUDIERENDE DES FACHES FREIE BILDENDE KUNST

Proseminare*Einführendes Proseminar*

- 452 Einführung in die Christliche Archäologie und Byzantinische Kunstgeschichte [2-std.]
U. Peschlow
Mo 9-11

Orientkunde: Islamische Philologie, Islamkunde, Semitistik, Turkologie

Alle Veranstaltungen finden, sofern nicht anders angegeben, im Welderweg 20, R 00-112/00-116 großer Übungsraum, EG bzw. Welderweg 20, Raum 00-122 kleiner Übungsraum, EG statt.

- Einführungsveranstaltung für Studienanfänger, Fach- und Hochschulortwechsler
Mi, 21. Oktober 1998, 12-13 — PR 00-112/00-116, Welderweg 20

Thematische Proseminare

- 453 Rom – Stadtentwicklung in der Spätantike [2-std.]
S. Schrenk
Mi 15-17
- 411 Ephesos – Die Metropole Asias in Spätantike und Frühmittelalter [2-std.]
A. Thiel
Fr 9-11

Hauptseminar

- 455 Das spätantike Trier [2-std.]
U. Peschlow
Mi 9-11

Übung

- 419 Einführung in das wissenschaftliche Arbeiten [2-std.]
N. N.
Z. u. O. w. n. b.

Kolloquium und Exkursionen

- Kolloquium Christliche Archäologie [2-std.]
N. N.
14-tägl.: Mi 19-21
- Exkursionen: s. unter Kunstgeschichte

Wissenschaftliche Übungen

- 501 Arabisch I [4-std.]
C. Bulut
Mo 12.30-14 — P 104
Mi 14.30-16 — P 107
- 502 Arabisch III [4-std.]
L. Jost, F. C. Muth
Mo, Do 11-13

503 Persisch II [2-std.]
M. Kropp
 Mo 10-11 — R 00-122
 Di 12-13 — R 00-122

504 Türkisch I [2-std.]
L. Jost
 Mo, Fr 9-10 — R 00-112

505 Türkisch III [2-std.]
H. Venzlaff
 Di, Do 9-10 — R 00-112

Seminare

506 Einführung in die Religion des Islam: Die Schi'a [2-std.]
H. Venzlaff
 Di 10-12 — R 00-112

507 Alf laila wa laila. Ausgewählte arabische Texte [2-std.]
H. Venzlaff
 Mi 9-10, Do 10-11 — R 00-112

• 508 Ein arabischer Schelmenroman des 20. Jhd. Emil Habibi: Der Peptist (al-mutasahil). [2-std.]
M. Kropp
 Di 14-16 — R 00-112

509 Klassische arabische Literatur: Adab II [2-std.]
F. Muth
 Z. n. V. — R 00-122

510 Nahost aktuell. Ausgewählte arabische Zeitungstexte zu Themen der Tagespolitik [2-std.]
H. Kandler
 Z. n. V. — R 00-122

511 Ge'ez IV: Aksumitische Texte [2-std.]
M. Kropp
 Z. n. V. — R 00-122

512 Landeskundliche Texte zu Eritrea III (überwiegend Tigrinya) [2-std.]
M. Kropp
 Z. n. V.

513 Amharisch: Textlektüre und Konversation [2-std.]
R. Richter
 Z. n. V.

514 Amharisch für Fortgeschrittene [2-std.]
R. Richter
 Z. n. V.

515 Moderne persische Erzählungen [1-std.]
M. Kropp
 Mo 11-12

516 Samak-i 'ayyar III [1-std.]
H. Horst

Fr 11-12 — R 00-112

517 Sa'adi II [1-std.]
H. Horst

Fr 10-11 — R 00-112

518 Moderne türkische Darstellungen zur Geschichte von Ankara [1-std.]

H.-J. Kornrumpf

14-tägl.: Mi 10-12 — R 00-112

519 Osmanisch-türkische Quellen zur Geschichte von Ankara [1-std.]

H.-J. Kornrumpf

14-tägl.: Mi 13-15 — R 00-112

520 Einführung in die Türksprachen [1-std.]

L. Johanson

Do 14-15 — R 00-112

521 Einführung in die Turkologie [2-std.]

L. Johanson

Mi 15-17 — R 00-112

522 Turkologisches Kolloquium für Examenskandidaten [2-std.]

L. Johanson

Mi 17-19 — R 00-112

523 Seminar zur südaserbaidschanischen Literatur [1-std.]

L. Johanson

Do 15-17 — R 00-112

524 Einführung in das wissenschaftliche Arbeiten (für Turkologen) [1-std.]

L. Johanson

Do 17-18 — R 00-112

525 Kasachisch II [1-std.]

A. Menz

Di 15-16 — R 00-122

526 Jakutisch [1-std.]

A. Menz

Di 16-17 — R 00-122

Sprachpraktische Übungen

527 Arabisch A (begleitend zu Arabisch I) [2-std.]

M. Rashed

Fr 12-14 — R 00-112

528 Arabisch B (ab 3. Semester) [2-std.]

M. Rashed

Fr 10-12 — R 00-122

529 Persisch A (begleitend zu Persisch II) [2-std.]

K. Dehghan

Mo 14-16 — R 00-112

- 530 Persisch B (ab 3. Semester) [1-std.]
K. Dehghan
Mo 16-17 — R 00-112
- 531 Persisch C (ab 4. Semester) [1-std.]
K. Dehghan
Mo 17-18 — R 00-112
- 532 Türkei-türkisch: Sprachpraktikum A (begleitend zu Türkisch I) [2-std.]
F. Kiral
Mo 12-14 — R 00-122
- 533 Türkei-türkisch: Sprachpraktikum B (Übersetzungsübungen 3. und 4. Semester) [2-std.]
F. Kiral
Mo 14-16 — R 00-122
- 534 Türkei-türkisch: Sprachpraktikum C (ab 4. Semester) [2-std.]
F. Kiral
Mo 16-18 — R 00-122

Indologie

Alle Veranstaltungen finden in der Bibliothek des Instituts für Indologie, Friedrich-von-Pfeiffer-Weg 5, EG links, statt.

- Einführungsveranstaltung für Studienanfänger, Fach- und Hochschulortwechsler:
Mi, 28. Oktober 1998, 11.15
- Vorbesprechung:
Mi, 28. Oktober 1998, 12.15
Vorlesungsbeginn: 02.11.1998

Sprachkurse und Proseminare

- 601 Sanskrit I [4-std.]
H. Michael
Mi, Fr 9-11
- 602 Leichte Sanskrit-Lektüre: Dharmasastra [2-std.]
C. Seemann
Mi 11-13
- 603 Hindi II [2-std.]
C. Seemann
Mo 11 s. t.-12.30
- 604 Hindi-Konversation [2-std.]
C. Seemann
Z. n. V.
- 605 Urdu III [2-std.]
A. Degener
Mo 9 s. t.-10.30
- 606 Singhalesisch für Fortgeschrittene [2-std.]
N. N.
Z. n. V.
- 607 Einführung in die klassische tibetische Schriftsprache [2-std.]
D. Back
Z. n. V. (nachmittags)

Hauptseminare

- 608 Yogasutra [2-std.]
K. Meisig
Do 11-13
- 609 Phanisvarnath Renu: Tisri qasam – Der dritte Schwur. Text und Film im Vergleich [2-std.]
K. Meisig
Di 9-11
- 610 Singhalesische Kurzgeschichten [2-std.]
N. N.
Z. n. V.
- 611 Doktorandenkolloquium [2-std.]
K. Meisig
Di 11-13
- 612 Bu-ston: rten 'brel rnam bsad lu kun las btus (Kommentar zum Pratityasamutpada) [2-std.]
D. Back
Z. n. V. (nachmittags)

Arbeitsgruppe Buddhistisches Chinesisch

- 613 Textvergleich: Chinesischer Madhyamagama und Pali Majjhimanikaya. Fortsetzung vom Sommersemester. [2-std.]
K. Meisig
Do 9-11

Ägyptologie

- Einführungsveranstaltung für Studienanfänger, Fach- und Hochschulortwechsler
Do, 22. Oktober 1998, 9-10 — P 15
- Vorbesprechung für alle Studierenden
Di, 27. Oktober 1998, 10-11

Vorlesung

- 701 Ägyptische Literatur in der 21.-30. Dynastie [1-std.]
U. Verhoeven
 Do 13-14 — P 3

Seminare und Übungen

Die ohne Raumnummer aufgeführten Veranstaltungen finden im Seminarraum des Instituts für Ägyptologie, Pfeifferweg 5, 2. OG., statt

- 702 Proseminar: Einführung in das Studium der Ägyptologie [2-std.]
P. Pamminger
 Mo. 14 s. t.-15.30
- 703 Mittelägyptisch I [4-std.]
U. Verhoeven
 Di. und Fr. 9 s. t.-10.30
- 704 Mittelägyptisch III [2-std.]
H. Schmidt
 Mi 10-12

- 705 Tutorium zu Mittelägyptisch III [2-std.]
K. Konrad
 Z. n. V.

- 706 Archäologie II [2-std.]
M. Schade-Busch
 Mo 10-12 — P 109a

- 707 Philologisches Mittelseminar: Koptisch I [2-std.]
B. Hofmann
 Mi 14-16

- 708 Philologisches Oberseminar ergänzend zur Vorlesung: Lektüre ausgewählter späthieratischer Literatur [2-std.]
U. Verhoeven
 Do 9 s. t.-10.30

- 709 Archäologisches Oberseminar: Tempel der Ramessidenzeit [2-std.]
R. Gundlach
 Mo 9 s. t.-10.30

- 710 Doktorandenseminar [2-std.]
U. Verhoeven, R. Gundlach
 Mo 10.30-12

Vorderasiatische Archäologie**Vorlesung**

- 711 Archäologie und Geschichte Mesopotamiens: Mittel- und Neuassyrische Zeit [2-std.]
E. A. Braun
 Do 14.30 s. t.-16 — P 11

Seminare und Übungen

Die Veranstaltungen finden im Seminarraum des Instituts für Ägyptologie, Pfeifferweg 5, 2. OG., statt

- 712 Einführung in das Studium der Vorderasiatischen Archäologie [2-std.]
E. A. Braun
 Do 16-18

- 713 Gräber und Totenkult in Mesopotamien (2. und 1. Jt.) [2-std.]

E. A. Braun
 Di 14.30 s. t.-16

- 714 Seminar: Ikonographie des mesopotamischen Herrschers im 3. Und 2. Jt. [2-std.]

E. A. Braun
 Di 11-13

- 715 Akkadisch: Lektüre oder Einführung [2-std.]

E. Frahm
 Z. n. V.

Religionswissenschaft des Hellenismus**Vorlesungen**

- 901 Hellenistische Elemente in der neutestamentlichen Ethik [2-std.]
D. Zeller
 Do 13.30-15 — P 107
- 902 Griechische Mysterienkulte [2-std.]
D. Zeller
 Do 16.30-18 — P 101

Seminar

- 903 Das Verhältnis zur Welt bei Paulus und in der Stoa [2-std.]
D. Zeller
 Mo 14-16 — Pfeifferweg 12

Übung

- 904 Lektüre griechischer Texte zu den Mysterien [2-std.]
D. Zeller
 Do 10-12 — Pfeifferweg 12

Fachbereich 16: Geschichtswissenschaft

- Postanschrift:
Fachbereich Geschichtswissenschaft,
55099 Mainz, Fax 39-47 48
- Besucheranschrift:
Welderweg 18 (Philosophicum)
- Dekan:
Univ.-Prof. Dr. Dr. Peter Claus HARTMANN,
P Zi. 01-537, Tel. 39-28 14/34 22, Sprechzeiten
Mi 11-12
- Prodekan: Univ.-Prof. Dr. Hermann AMENT,
Schönborner Hof, Schillerstr. 11, 1. OG,
Tel. 39-32 27, Sprechzeiten n. V.
- Dekanat: Marlies RUMP, P Zi. 01-545,
Tel. 39-28 14/34 22, Sprechzeiten Mo-Fr 10-12
- Frauenbeauftragte:
Dr. Hildegard ERNST
- Vertreterin:
Gabriele MAURER

Informationen für Studierende

Studienfächer und -abschlußmöglichkeiten sowie Studien-, Prüfungs- und Promotionsordnungen

- Vor- und Frühgeschichte:
 - Magister Artium (M.A.)
Die Studienordnung für dieses Fach im Magister- und Promotionsstudiengang vom 17.06.1992 ist im Dekanat erhältlich.
Die Ordnung für die Zwischenprüfung der Fachbereiche 11-16 und 23 der Johannes Gutenberg-Universität Mainz ist im Dekanat erhältlich, Preis 0,50 DM.
 - Promotion (Dr. phil.), die keine Abschlußprüfung voraussetzt
Studienordnung s. unter Magister
- Alte Geschichte
 - Magister Artium (M.A.)
Die Studienordnung für dieses Fach im Magister- und Promotionsstudiengang vom 28.02.1997 ist im Dekanat erhältlich.
Die Ordnungen der Fachbereiche 11-16 und 23 für die Zwischenprüfung und die Magisterprüfung sind im Dekanat erhältlich, Preis 0,50 DM bzw. 1,- DM.
 - Promotion (Dr. phil.), die keine Abschlußprüfung voraussetzt
Studienordnung s. unter Magister.
Die Promotionsordnung der Fachbereiche 11-16 und 23 ist im Dekanat erhältlich, Preis 1,- DM.
- Geschichte:
 - Der Studienplan des Fachbereichs 16 Geschichtswissenschaft für das Studium des Faches Geschichte ist im Sekretariat der Geschäftsführung des Historischen Seminars erhältlich.
 - Erste Staatsprüfung für Lehramt an Gymnasien
Die Ordnung für die Zwischenprüfung der Fachbereiche 11-16 und 23 ist im Dekanat erhältlich, Preis 0,50 DM.
- Die Landesverordnung über die Erste Staatsprüfung für das Lehramt an Gymnasien ist im Buchhandel und ein Auszug in der Geschäftsleitung des Historischen Seminars erhältlich.
Fachpraktikum für Lehramtsstudierende s. S. 58
- Prüfungsamt: s. S. 77
- Mittlere und Neuere Geschichte:
 - Magister Artium (M.A.); Nebenfach: Doppelabschluß Magister Artium der Johannes Gutenberg-Universität und Maîtrise der Université de Bourgogne, Dijon (s. S. 113)
Die Studienordnung für dieses Fach im Magister- und Promotionsstudiengang vom 28.02.1997 ist im Dekanat erhältlich.
Die Ordnungen der Fachbereiche 11-16 und 23 für die Zwischenprüfung und die Magisterprüfung sind im Dekanat erhältlich, Preis 0,50 DM bzw. 1,- DM.
 - Promotion (Dr. phil.), die keine Abschlußprüfung voraussetzt
Studienordnung s. unter Magister.
Die Promotionsordnung der Fachbereiche 11-16 und 23 ist im Dekanat erhältlich, Preis 1,- DM.
- Geschichtliche Hilfswissenschaften:
 - Promotion (Dr. phil.), die keine Abschlußprüfung voraussetzt
Die Ordnung für die Zwischenprüfung und die Promotionsordnung der Fachbereiche 11-16 und 23 sind im Dekanat erhältlich, Preis 0,50 DM bzw. 1,- DM.
- Byzantinistik:
 - Magister Artium (M.A.)
Die Studienordnung für dieses Fach im Magister- und Promotionsstudiengang vom 28.02.1997 ist im Dekanat erhältlich.
Die Ordnungen der Fachbereiche 11-16 und 23 für die Zwischenprüfung und die Magisterprüfung sind im Dekanat erhältlich, Preis 0,50 DM bzw. 1,- DM.

- Promotion (Dr. phil.), die keine Abschlußprüfung voraussetzt
Studienordnung s. unter Magister.
Die Promotionsordnung der Fachbereiche 11-16 und 23 ist im Dekanat erhältlich, Preis 1,- DM.
- Osteuropäische Geschichte:
 - Magister Artium (M.A.)
Die Studienordnung für dieses Fach im Magister- und Promotionsstudiengang vom 28.02.1997 ist im Dekanat erhältlich.
Die Ordnungen der Fachbereiche 11-16 und 23 für die Zwischenprüfung und die Magisterprüfung sind im Dekanat erhältlich, Preis 0,50 DM bzw. 1,- DM.
 - Promotion (Dr. phil.), die keine Abschlußprüfung voraussetzt
Studienordnung s. unter Magister.
Die Promotionsordnung der Fachbereiche 11-16 und 23 ist im Dekanat erhältlich, Preis 1,- DM.
- Buchwissenschaft:
 - Magister Artium (M.A.)
Die Studienordnung für das Fach Buchwissenschaft im Magister- und Promotionsstudiengang vom 17.06.1992 und die Ordnung für die Zwischenprüfung der Fachbereiche 11-16 und 23 sind im Institutssekretariat erhältlich.
Die Ordnung für die Magisterprüfung der Fachbereiche 11-16 und 23 ist im Dekanat erhältlich, Preis 1,- DM.
 - Promotion (Dr. phil.), die keine Abschlußprüfung voraussetzt
Studienordnung s. unter Magister.
Die Promotionsordnung der Fachbereiche 11-16 und 23 ist im Dekanat erhältlich, Preis 1,- DM.
- Musikwissenschaft:
Der Studienplan des Fachbereichs 16 Geschichtswissenschaft der Johannes Gutenberg-Universität Mainz für das Studium des Faches Musikwissenschaft ist im Institutssekretariat erhältlich.
 - Magister Artium (M.A.); Nebenfach: Doppelabschluß Magister Artium der Johannes Gutenberg-Universität und Maîtrise der Université de Bourgogne, Dijon (s. S. 113)
Die Studienordnung für das Fach Musikwissenschaft im Magister- und Promotionsstudiengang vom 17.06.1992 ist im Dekanat erhältlich.
Die Ordnungen für die Zwischenprüfung und die Magisterprüfung der Fachbereiche 11-16

und 23 sind im Dekanat erhältlich, Preis 0,50 DM bzw. 1,- DM.

- Promotion (Dr. phil.), die keine Abschlußprüfung voraussetzt
Studienordnung s. unter Magister.
Die Promotionsordnung der Fachbereiche 11-16 und 23 der Johannes Gutenberg-Universität Mainz ist im Dekanat erhältlich, Preis 1,- DM.

Einführungsveranstaltungen für Studienanfänger, Fach- und Hochschulortwechsler

- Geschichte:
Dienstag, 20. Oktober 1998, 14-16, P 1
- Buchwissenschaft:
Montag, 19. Oktober 1998, 16-18, P 6
- Musikwissenschaft:
Mittwoch, 21. Oktober 1998, 14-16, P 01-153

Studienfachberatung

VOR- UND FRÜHGESCHICHTE

Schillerstraße 11 (Schönborner Hof),
Univ.-Prof. Dr. H. AMENT n. V.,
Anmeldung Tel. 39-32 77

- in der vorlesungsfreien Zeit vom 1. bis 16. Oktober 1998: Dr. S. THÖRLE,
apl. Prof. Dr. J. OLDENSTEIN,
Sprechzeiten n. V., Anmeldung Tel. 39-31 54
- in der Studieneinführungswoche vom 19. bis 23. Oktober 1998: Mo-Do 10-11
- in der Vorlesungszeit vom 26. Oktober 1998 bis 19. Februar 1999:
apl. Prof. Dr. J. OLDENSTEIN, Di 11-12
- in der vorlesungsfreien Zeit vom 22. Februar bis 31. März 1999: n. V., Anmeldung Tel. 39-26 67

ALTE GESCHICHTE

Welderweg 18

Univ.-Prof. Dr. L. SCHUMACHER,
P Zi. 03-635, Tel. 39-27 51;

Dr. W. HOBEN, P Zi. 03-596, Tel. 39-33 56;

HD Dr. G. HORSMANN, P Zi. 03-598,
Tel. 39-33 55;

Dr. Frank BERNSTEIN, P Zi. 03-584; Tel. 39-33 98

- in der vorlesungsfreien Zeit vom 1. bis 16. Oktober 1998:
HORSMANN, Mo 11-12;
HOBEN, Di, Fr 10-11;
BERNSTEIN, Do 11-12
- in der Studieneinführungswoche vom 19. bis 23. Oktober 1998:
HOBEN, Di, Fr 10-11;

HORSMANN, Mo 11-12;

BERNSTEIN, Do 11-12

- in der Vorlesungszeit vom 26. Oktober 1998 bis 19. Februar 1999: HORSMANN, Mo 11-12; HOBEN, Di, Fr 10-11; BERNSTEIN, Do 11-12
- in der vorlesungsfreien Zeit vom 22. Februar bis 31. März 1999: HORSMANN, Mo 11-12; HOBEN, Di, Fr 10-11 BERNSTEIN, Do 11-12

GESCHICHTE

Welderweg 18

- in der vorlesungsfreien Zeit vom 1. bis 16. Oktober 1998: Mo 11-12 (Wissenschaftliche Mitarbeiter/innen, nähere Informationen s. Schwarzes Brett)
- in der Studieneinführungswoche vom 19. bis 23. Oktober 1998: Mo-Fr 10-12 (Wissenschaftliche Mitarbeiter/innen, nähere Informationen s. Schwarzes Brett)
- in der Vorlesungszeit vom 26. Oktober 1998 bis 19. Februar 1999: Dr. Hildegard ERNST, P Zi. 00-625, Tel. 39-44 56, Do 11-12 u. n. V.
- in der vorlesungsfreien Zeit vom 22. Februar bis 31. März 1999: Mo 11-12 (Wiss. Mitarbeiter/-innen, nähere Informationen s. Schwarzes Brett)

BYZANTINISTIK

Welderweg 18

Univ.-Prof. Dr. G. PRINZING, P Zi. 03-579, Tel. 39-27 82;

L. HOFFMANN M.A., P Zi. 03-583, Tel. 39-42 92

- in der vorlesungsfreien Zeit vom 1. bis 16. Oktober 1998:
Univ.-Prof. Dr. G. PRINZING, n. tel. V.
- in der Studieneinführungswoche vom 19. bis 23. Oktober 1998:
Univ.-Prof. Dr. G. PRINZING, n. tel. V.
- in der Vorlesungszeit vom 26. Oktober 1998 bis 19. Februar 1999:
Univ.-Prof. Dr. G. PRINZING, n. tel. V.
- in der vorlesungsfreien Zeit vom 22. Februar bis 31. März 1999:
Univ.-Prof. Dr. G. PRINZING, n. tel. V.

OSTEUROPÄISCHE GESCHICHTE

Welderweg 18

Univ.-Prof. Dr. Dr. h.c. E. OBERLÄNDER, P Zi. 00-553, Tel. 39-28 11;

HD Dr. R. AHMANN, Zi. 00-558, Tel. 39-29 11;

- in der vorlesungsfreien Zeit vom 1. bis 16. Oktober 1998: R. AHMANN, E. OERLÄNDER, Termine gem. Anschlag
- in der Studieneinführungswoche vom 19. bis 23. Oktober 1998: AHMANN, Mo 11-13; OBERLÄNDER, Di 11-13
- in der Vorlesungszeit vom 26. Oktober 1998 bis 19. Februar 1999: AHMANN, Di 14-15; OBERLÄNDER, Di 12-13 u. n. V.
- in der vorlesungsfreien Zeit vom 22. Februar bis 31. März 1999: R. AHMANN, E. OERLÄNDER, Termine gem. Anschlag

BUCHWISSENSCHAFT

Welderweg 18, III.Stock

Univ.-Prof. Dr. S. FÜSSEL, Tel. 39-34 69

Dr. U. SCHNEIDER M.A., P Zi. 03-508, Tel. 39-34 68

- in der Vorlesungszeit vom 26. Oktober 1998 bis 19. Februar 1999: Do 9-10

MUSIKWISSENSCHAFT

Welderweg 18

Univ.-Prof. Dr. C.-H. MAHLING, P Zi. 158,

Tel. 39-25 89/22 59, Termine n. tel. V.;

Studienfachberatung: Dr. K. PFARR, P Zi. 157, Tel. 39-22 59/41 71, Mi 9-10 u. n. V.

- in der vorlesungsfreien Zeit vom 1. bis 16. Oktober 1998: Mi 9-10 u. n. V.
- in der Studieneinführungswoche vom 19. bis 23. Oktober 1998: Mi 9-10 u. n. V.
- in der Vorlesungszeit vom 26. Oktober 1998 bis 19. Februar 1999: Mi 9-10 u. n. V.
- in der vorlesungsfreien Zeit vom 22. Februar bis 31. März 1999: Mi 9-10 u. n. V.

Vertrauensdozenten für ausländische Studierende

Philosophicum, Welderweg 18

- Alte Geschichte:

Univ.-Prof. Dr. L. SCHUMACHER, P Zi 351, Tel. 39-27 51

- Mittlere und Neuere Geschichte:

Dr. H. ERNST, P Zi. 00-625, Tel. 39-44 56, Sprechzeiten Do 11-12 u. n. V.

- Byzantinistik:

Univ.-Prof. Dr. phil. Günter PRINZING, P Zi. 345, Tel. 39-27 82, Sprechzeiten n. V.

- Osteuropäische Geschichte:

Univ.-Prof. Dr. phil. Dr. h.c. Erwin OBERLÄNDER, P Zi. 30, Tel. 39-28 11, Sprechzeiten Di 12-13

- Buchwissenschaft:

Dr. Britta SCHEIDELER, P Zi. 03-506, Tel. 39-34 68, Sprechzeiten Do 13-14

- Musikwissenschaft:
Univ.-Prof. Dr. phil. Axel BEER,
P Zi. 171, Tel. 39-28 99, Sprechzeiten Di 14-16

Beauftragte für ein Austauschstudium an Partner-Universitäten

- Dijon (Deutsch-französischer Doppelstudien-
gang Mainz-Dijon):
Univ.-Prof. Dr. P. C. HARTMANN,
Zi. 00-597, Tel. 39-26 63
- Tours/Wolverhampton/Siena/Pamplona/Madrid:
Dr. H. ERNST, Zi. 00-625, Tel. 39-44 56
- Glasgow:
Univ.-Prof. Dr. W. BAUMGART (Forschungs-
freisemester), Zi. U1-597, Tel. 39-26 69
- Riga:
Univ.-Prof. Dr. Dr. h.c. E. OBERLÄNDER,
Zi. 00-553, Tel. 39-28 11

Seniorenbeauftragter

- Musikwissenschaft:
Univ.-Prof. Dr. phil. Christoph-Hellmut MAHLING,
P Zi. 158, Tel. 39-25 89, Sprechzeiten n. V.

Wissenschaftliche Einrichtungen

Integrierte wissenschaftliche Einrichtungen mit eigener Leitung, ohne eigene Verwaltung.

Institut für Vor- und Frühgeschichte

- Postanschrift:
55099 Mainz, Fax 22 67 14
[archvfg@goofy.zdv.uni-mainz.de]
- Besucheranschrift: Schillerstr. 11
(Schönborner Hof), 55116 Mainz
- Leitung:
Univ.-Prof. Dr. H. AMENT, Tel. 39-32 27
- Sekretariat: A. BIEGER, Tel. 39-26 67
- Universitätsprofessoren:
Dr. N. BANTELMANN (pensioniert),
Dr. R. VON USLAR (emeritiert)
- Wiss. Mitarbeiter:
Akad. Oberrat apl.-Prof. Dr. J. OLDENSTEIN,
Dr. R. CORDIE-HACKENBERG, Dr. S. THÖRLE
- Wiss. Zeichnerinnen: L. FALLER, S. KOHZ,
I. BELL, M. SCHAD, Tel. 39-33 92
- Bibliothek: Schönborner Hof,
Schillerstraße 11, 1. OG, Mo-Fr 9-17;
Dipl.-Bibl. Isa LEHMLER-SCHUMACHER,
Tel. 39-28 86

Kommentar zu den Lehrveranstaltungen

Der Kommentar zu den Lehrveranstaltungen für die Studienfächer des FB 16 Geschichtswissenschaft liegt ab Anfang Juli 1998 vor, erhältlich in P Zi. 00-612 (Seminarbibliothek) - für Buchwissenschaft in der Institutsbibliothek (R 03-836).

Anschrift der Fachschaften

- Geschichte: Welderweg 18 (Philosophicum),
P Zi. 00-226, Tel. 39-31 65
- Geschichtliche Hilfswissenschaften: Welder-
weg 18 (Philosophicum), Tel. (0 61 23) 7 59 39
(abends)
- Musikwissenschaft: Welderweg 18 (Philosophi-
cum), P Zi. 01-135 (Nebenraum Bibliothek)
- Buchwissenschaft: Welderweg 18 (Philosophi-
cum), P Zi. 00-226, Tel. 39-40 64
- Vor- und Frühgeschichte: Schönborner Hof,
Schillerstraße 11, EG, Tel. 39-28 86

Institut für Alte Geschichte

- Besucheranschrift:
Welderweg 18 (Philosophicum)
- Leitung: Univ.-Prof.
Dr. L. SCHUMACHER, Tel. 39-27 51,
Univ.-Prof. Dr. H. BELLEN (emeritiert)
- Sekretariat:
Hannelore CAPS, P Zi. 03-597, Tel. 39-27 52
- Hochschuldozent auf Zeit:
Dr. phil. habil. G. HORSMANN, Tel. 39-33 55
- Wiss. Mitarbeiter: Dr. F. BERNSTEIN,
Akad. Direktor Dr. W. HOBEN
- Bibliothek: P Zi. 03-632, Mo 8.30-18;
Dipl.-Bibl. Alice HAUBRICH, Tel. 39-47 39

Historisches Seminar

- Besucheranschrift:
Welderweg 18 (Philosophicum), Fax 39-54 80
- Geschäftsführung: N. N.
- Sekretariat: N. N., P Zi. 00-627, Tel. 39-44 55
- Fachdidaktik:
Dr. H. ERNST, P Zi. 00-625, Tel. 39-44 56
- Bibliothek: P Zi. 00-612, Mo-Fr 9-19
Bibl.-Aufsicht: Agathe MÜNZ, P Zi. 00-612,
Tel. 39-43 33, Johanna SCHÄFFNER, Ulrike
SCHRAMM-SCHMIDT, P Zi. 00-611, Tel. 39-44 63

ARBEITSBEREICH I: ALLGEMEINE UND NEUERE GESCHICHTE

- Univ.-Prof. Dr. Dr. P. C. HARTMANN, Tel. 39-26 63,
Univ.-Prof. Dr. H. WEBER (emeritiert),
Tel. 39-44 64
- Sekretariat: Renate SCHUCHMANN,
P Zi. 00-631, Tel. 39-26 12
- Hochschuldozent auf Zeit:
Dr. phil. habil. K. AMANN, Tel. 39-41 14
- Wissenschaftliche Mitarbeiter:
apl. Prof. Dr. W. G. RÖDEL, L. PELIZAEUS
M.A., H. SCHMAHL

ARBEITSBEREICH II: MITTELALTER

- Univ.-Prof. Dr. F. J. FELTEN, Tel. 39-26 64,
Univ.-Prof. Dr. A. BECKER (emeritiert),
Tel. 39-44 59,
Univ.-Prof. Dr. J. J. MENZEL (pensioniert),
N. N., Tel. 39-24 33
- Sekretariat:
Ellen TÖNGES, P Zi. 00-568,
Tel. 39-27 75, Fax: 39-48 29
- Wiss. Mitarbeiter:
Akad. Oberrätin Dr. I. RINGEL,
Dr. S. HAARLÄNDER, Dr. R. SCHÄFER

ARBEITSBEREICH III: MITTLERE UND NEUERE GESCHICHTE UND VERGLEICHENDE LANDESGESCHICHTE

- Univ.-Prof. Dr. M. MATHEUS, Tel. 39-22 65,
Univ.-Prof. Dr. W. DOTZAUER, Tel. 39-27 74,
Univ.-Prof. Dr. A. GERLICH (emeritiert),
Tel. 39-38 46
- Sekretariat:
Gabriele DÖRR, P Zi. 00-577, Tel. 39-44 62,
Fax: 39-39 84
- Wiss. Mitarbeiter:
B. FLUG, M. HENSEL

ARBEITSBEREICH IV: NEUESTE GESCHICHTE

- Univ.-Prof. Dr. W. BAUMGART (Forschungsfreiemester), Tel. 39-26 69,
Univ.-Prof. Dr. W. ALTGELD, Tel. 39-56 43,
Univ.-Prof. Dr. K. FUCHS (pensioniert),
Tel. 39-28 96
- Sekretariat:
Marina HEIDECKER, P Zi. 00-611, Tel. 39-44 65
- Wiss. Mitarbeiter:
Akad. Oberrat Dr. W. ELZ, Dr. R.-U. KUNZE,
Dr. S. NEITZEL

ARBEITSBEREICH V: BYZANTINISTIK

- Univ.-Prof. Dr. G. PRINZING, Tel. 39-27 82
- Wiss. Mitarbeiter:
L. HOFFMANN M. A.
- Bibliothek: P Zi. 03 636, Mo-Fr 10-12, 15-18
sowie nach Rücksprache im Assistentenzimmer
(03-583)

Institut für Osteuropäische Geschichte

- Besucheranschrift: Welderweg 18
(Philosophicum), Fax 39-32 81
- Leitung: Univ.-Prof. Dr. Dr. h.c.
E. OBERLÄNDER, Tel. 39-28 11
- Sekretariat: Almut TRENSE-HANEWALD,
P Zi. 00-555, Tel. 39-28 12
- Hochschuldozent auf Zeit:
Dr. R. AHMANN
- Wiss. Mitarbeiter:
Y. KLEINMANN M.A.,
Dr. G. WAGNER
- Bibliothek: P Zi. 00-718, Mo-Do 9-17, Fr 9-16,
Dipl.-Bibl. Alice HAUBRICH, Tel. 39-47 39/52 40
Bibl.-Aufsicht: N. N., Tel. 39-28 15

Institut für Buchwissenschaft

- Besucheranschrift: Welderweg 18, III. Stock
- Leitung: Univ.-Prof. Dr. S. FÜSSEL, Zi. 03-543,
Tel. 39-34 69
- Sekretariat: Angelika SCHRADE, Zi. 03-537,
Tel. 39-25 80, Fax 39-54 87
- Univ.-Prof. Dr. E. FISCHER, Zi. 03-518,
Tel. 39-31 80,
Univ.-Prof. Dr. H.-J. KOPPITZ (emeritiert),
Zi. 03-516, Tel. 39-34 68
- Wiss. Mitarbeiter:
F.-J. GÖTZ M. A., Dr. C. HAUG,
Dr. B. SCHEIDELER, Dr. U. SCHNEIDER M. A.
- Lehrdruckerei des Instituts für Buchwissen-
schaft: U1-409,413,415
F. SCHEEL, Tel. 39-52 58
- Bibliothek: P Zi. 03-836, Mo-Do 9-17, Fr 9-15,
Dipl.-Bibl. Isa LEHMLER-SCHUMACHER,
Tel. 39-34 68
Bibl.-Aufsicht: Hedwig SCHIFFLER, Tel. 39-25 80

Musikwissenschaftliches Institut

- Besucheranschrift: Welderweg 18
(Philosophicum), Fax 39-29 93
[maurer@muwiinfra.geschichte.uni-mainz.de]
- Leitung:
Univ.-Prof. Dr. C.-H. MAHLING, Tel. 39-25 89
- Sekretariat:
Gabriele MAURER, P Zi. 01-147, Tel. 39-22 59

- **Universitätsprofessoren:**
Dr. H. FEDERHOFER (emeritiert), Tel. 39-21 84,
Dr. F. W. RIEDEL (pensioniert), Tel. 39-22 59,
Dr. A. BEER, Tel. 39-28 99
- **Hochschulassistentin:**
Dr. U. KRAMER M. A.
- **Wiss. Mitarbeiter:**
Dr. B. CABERO M. A. (Projekt »Spontini«), Dr.
M. FREI-HAUENSCHILD (Projekt »Ideenge-
schichte«), C. HEYTER-RAULAND M. A. (Pro-
jekt »RIPM«), S. MÜNCH, Dr. A. MÜNGEN
M. A., (Projekt »Theaterbilder«), Dr. K. PFARR
M. A., D. SCHNELL M. A., R. SEIBERTS M. A.,
A. VOSTEEN (Projekt »RIPM«)
- **Bibliothek: Bibl.-Ang. Ulrike KRELL,**
PZi. 01-135, Tel. 39-41 71/22 59, Mo-Fr 9-12.30

ABTEILUNG MUSIKINFORMATIK

- **Besucheranschrift:** Fr.-v.-Pfeifferweg 12

- **Leitung:**
Dr. A. GRÄF, Tel. 39-51 42/47 15,
- **Dozent:**
Prof. Dr. H. KUPPER, Tel. 39-51 42
- **Sekretariat:** Felicitas VOLKE,
Tel. 39-51 42/47 15, Fax 39-47 17
- **Systembetreuung:**
T. MCKENNEY, Tel. 39-51 42/47 15
- **Wiss. Mitarbeiter:**
S. DUPONT-CHRIST, U. KUBALLA,
Dipl.-Math. G. WEISSENFELS

Abendländische Religionsgeschichte

- **Besucheranschrift:**
Fr.-v.-Pfeifferweg 12, Zi. 01-214
- **Univ.-Prof. Dr. A. SCHILSON,**
Pfeifferweg 12, Zi. 01-214, Tel. 39-24 59,
Fax 39-38 24

Personalteil

Sprechstunden finden, sofern nicht anders angekündigt, im Anschluß an die Lehrveranstaltungen statt.

Bedienstete der Universität

Universitätsprofessoren auf Lebenszeit

- ALTGELD, Wolfgang, Dr. phil., *Neuere und Neueste Geschichte*, P 00-615, Tel. 39-56 43, Sprechstd. Do 10-11. Privat: Hörgelstr. 8, 76228 Karlsruhe
- AMENT, Hermann, Dr. phil., *Vor- und Frühgeschichte*, Schönborner Hof, Schillerstraße 11, 1. OG., Tel. 39-32 27, Sprechstd. Mo 8.30-9.45 u. n.V. Privat: Finther Landstraße 24a, 55124 Mainz, Tel. 47 87 52
- BANTELMANN, Niels, Dr. phil. (pensioniert), *Vor- und Frühgeschichte*, Schönborner Hof, Schillerstraße 11, 1. OG., Tel. 39-31 54, Sprechstd. n. V. Privat: Schuberstraße 10, 55450 Langenlonsheim
- BAUMGART, Winfried, Dr. phil. (Forschungsfreiemester), *Mittlere, Neuere und Neueste Geschichte*, P Zi. U1-597, Tel. 39-26 69, Sprechstd. Do 10-11. Privat: Südring 39, 55128 Mainz, Tel. 33 15 54
- BECKER, Alfons, Dr. phil. (emeritiert), *Mittelalterliche Geschichte*, Tel. 39-44 59. Privat: Bebelstr. 24, 55128 Mainz, Tel. 3 43 59
- BEER, Axel, Dr. phil., *Musikwissenschaft*, Tel. 39-28 99, Sprechstd. Di 14-16. Privat: Freiherrvom-Stein-Str. 12, 55270 Zornheim, Tel. (0 61 36) 4 55 22

- BELLEN, Heinz, Dr. phil. (emeritiert), *Alte Geschichte*, PZi. 03-598, Tel. 39-27 51, Sprechstd. Fr 11-12. Privat: Alfred-Nobel-Str. 23, 55124 Mainz, Tel. 47 29 19
- DOTZAUER, Winfried, Dr. phil., *Neuere Geschichte und Geschichtliche Landeskunde*, PZi. 00-621, Tel. 39-27 74, Sprechstd. n. d. Vorlesung. Privat: Kästrich 49, 55116 Mainz, Tel. 5 47 58
- DUCHHARDT, Heinz, Dr. phil., (liest nicht), *Neuere Geschichte und Geschichtliche Landeskunde*, Direktor des Instituts für Europäische Geschichte, Abt. Universalgeschichte, Domus universitatis, Alte Universitätsstr. 19, 55116 Mainz, Tel. 39-93 60/93 65
- FEDERHOFER, Hellmut, Dr. phil. (emeritiert), *Musikwissenschaft und Musikgeschichte*, PZi. 167, Tel. 39-21 84, Sprechstd. Di, Do 17-18. Privat: Am Königsborn 18, 55126 Mainz, Tel. 4 05 12
- FELTEN, Franz Josef, Dr. phil., *Mittelalterliche Geschichte und Historische Hilfswissenschaften*, P Zi. 00-572, Tel. 39-26 64, Sprechstd. Mi 11-12 u. n. d. Lehrveranst. Privat: Beuthener Str. 35, 55131 Mainz
- FUCHS, Konrad, Dr. phil. (pensioniert), *Neuere Geschichte, Geschichtliche Landeskunde und Sozial- und Wirtschaftsgeschichte*, P Zi 01-536,

- Tel. 39-28 96. Privat: Ebersheimerweg 38 a, 55131 Mainz, Tel. 5 31 34
- FÜSSEL, Stephan, Dr. phil., *Buchwissenschaft, Schrift- und Druckgeschichte*, P Zi. 03-537, Tel. 39-34 69, [fuessel@goofy.zdv.uni-mainz.de]. Privat: Rilkeallee 48, 55127 Mainz
- GERLICH, Alois, Dr. phil. (emeritiert), *Mittlere und Neuere Geschichte und Geschichtliche Landeskunde*, P Zi. 124, Sprechstd. n. V. Privat: Fritz-Philippi-Str. 13, 65195 Wiesbaden, Tel. (06 11) 40 11 51
- HARTMANN, Peter Claus, Dr. phil., Dr. U(h.) Universität Paris, *Mittlere und Neuere Geschichte*, P Zi. 00-596, Tel. 39-26 63. Privat: Hegelstr. 45, 55122 Mainz
- KOPPITZ, Hans-Joachim, Dr. phil. (emeritiert), *Buch- und Bibliothekswesen, Germanische Philologie*, Sprechstd. n. V. Privat: Carl-Orff-Str. 49, 55127 Mainz, Tel. 47 66 44
- MAHLING, Christoph-Hellmut, Dr. phil., *Musikwissenschaft*, Tel. 39-22 59, [mahling@muwifinfa.geschichte.uni-mainz.de], Sprechstd. Do ab 13.15 u. n. V. Privat: Kurt-Schumacher-Str. 18, 55270 Zornheim, Tel. (0 61 36) 4 45 34
- MATHEUS, Michael, Dr. phil., *Mittlere und Neuere Geschichte und Vergleichende Landesgeschichte*, P Zi. 00-571, Tel. 39-22 65, [hist3@mail.uni-mainz.de], Sprechstd. Mo 16.30-17.30. Privat: Am Zollhafen 8, 55118 Mainz, Tel. 60 42 17
- MENZEL, Josef Joachim, Dr. phil. (pensioniert), *Mittelalterliche Geschichte und Historische Hilfswissenschaften*. Privat: Großgewann 18, 55129 Mainz, Tel. (0 61 36) 4 26 95
- OBERLÄNDER, Erwin, Dr. phil. Dr. h.c., *Osteuropäische Geschichte, Mittlere und Neuere Geschichte*, P Zi. 00-553, Tel. 39-28 11, Sprechstd. Di 12-13. Privat: Kirschallee 48, 53115 Bonn, Tel. (02 28) 21 84 83
- PRINZING, Günter, Dr. phil., *Byzantinistik*, P Zi. 03 579, Tel. 39-27 82, [prinzing@mail.uni-mainz.de], Sprechstd. n. V. Privat: Bebelstr. 24, 55128 Mainz, Tel. 3 43 67
- RIEDEL, Friedrich Wilhelm, Dr. phil. (pensioniert), *Musikwissenschaft*, Tel. 39-22 59, Sprechstd. n. V. Privat: Im Münchfeld 7, 55122 Mainz, Tel. 3 16 04
- SCHILSON, Arno, Dr. theol., *Abendländische Religionsgeschichte*, Pfeifferweg 12, Zi. 01-214, Tel. 39-24 59, Sprechstd. Di 11-12. Privat: Buchenweg 9, 55128 Mainz, Tel. 36 61 63
- SCHUMACHER, Leonhard, Dr. phil., *Alte Geschichte*, P Zi. 03-635, Tel. 39-27 51, Sprechstd. Di 12-13, Do 12-13

- USLAR, Rafael von, Dr. phil. (emeritiert), *Vor- und Frühgeschichte*. Privat: Alten- u. Pflegewohnheim der Arbeiterwohlfahrt, Göttemannstr. 45, 55131 Mainz, Tel. 89 19 98
- WEBER, Hermann, Dr. phil. (emeritiert), *Allgemeine und Neuere Geschichte*, P Zi. 113, Tel. 39-44 64, Sprechstd. n. V. Privat: Weidmannstr. 16, 55131 Mainz, Tel. 8 21 24

Universitätsprofessor auf Zeit

- FISCHER, Ernst, Dr. phil., *Buchhandelsgeschichte im 19. und 20. Jahrhundert*, Institut für Buchwissenschaft, P Zi. 03-518, Tel. 39-31 80, [efischer@goofy.zdv.uni-mainz.de], Sprechstd. Di 16-18. Privat: Jahnstr. 11, 55283 Nierstein-Schwabsburg, Tel. (0 61 33) 6 00 81

Außerplanmäßige Professoren

- OLDENSTEIN, Jürgen, Dr. phil., *Vor- und Frühgeschichte mit bes. Berücksichtigung Provinzialrömischer Archäologie*, Institut f. Vor- u. Frühgeschichte, Tel. 39-31 54. Privat: Im See 17, 55246 Mainz-Kostheim, Tel. (0 61 34) 6 49 08
- RÖDEL, Walter G., Dr. phil., *Neuere Geschichte und Geschichtliche Landeskunde*, Historisches Seminar I, P Zi. 00-635, Tel. 39-44 57. Privat: Curt-Goetz-Str. 65, 55127 Mainz

Hochschuldozenten auf Zeit

- AHMANN, Rolf, Dr. phil. habil., *Neuere und Neueste Geschichte* Institut für Osteuropäische Geschichte, Tel. 39-29 11. Privat: Lanzelhohl 66, 55128 Mainz, Tel. 36 36 25
- AMANN, Konrad, Dr. phil. habil., *Mittlere und Neuere Geschichte*, Historisches Seminar I, P Zi. 00-594, Tel. 39-41 14. Privat: An der Steig 6, 55271 Stackeden-Elsheim
- HORSMANN, Gerhard, Dr. phil. habil., *Alte Geschichte*, Institut für Alte Geschichte, Tel. 39-33 55. Privat: Bahnstr. 62, 55128 Mainz

Wissenschaftliche Assistenten

- BERNSTEIN, Frank, Dr. phil., Institut für Alte Geschichte, Tel. 39-33 98. Privat: Gonsenheimer Str. 20, 55126 Mainz, Tel. 47 54 18
- GRÄF, Albert, Dr. rer. nat., Dipl.-Math., Wiss. Ang., *Musik-informatik*, Friedrich-von-Pfeifferweg 12, Tel. 39-51 42. Privat: Schmittpforte 11, 55599 Wonsheim, Tel. (0 67 03) 49 84
- HAARLÄNDER, Stephanie, Dr. phil., Historisches Seminar II, P Zi. 00-576, Tel. 39-54 05. Privat: Lauterenstr. 30, 55116 Mainz

- KRAMER, Ursula, Dr. phil., M.A., Wiss. Ass., Musikwissenschaftliches Institut, Tel. 39-21 83. Privat: Kupferbergterrasse 23, 55116 Mainz, Tel. 57 43 79
- SCHNEIDER, Ute, Dr. phil., M.A., Institut für Buchwissenschaft, P Zi. 03-508, Tel. 39-34 68, [uschneid@goofy.zdv.uni-mainz.de]. Privat: Stadecker Weg 18, 55270 Essenheim

Wissenschaftliche Mitarbeiter

- CABERO, Bernat, Dr. phil., M.A., Wiss. Ang., Musikwissenschaftliches Institut. Privat: Aspelstr. 2, 55118 Mainz
- CORDIE-HACKENBERG, Rosemarie, Dr. phil., Institut für Vor- und Frühgeschichte, Tel. 39-31 54. Privat: Am Wiesenhang 4, 54318 Mertesdorf
- DUPONT-CHRIST, Stefan, Wiss. Ang. Musikinformatik, Friedrich-von-Pfeiffer-Weg 12, Tel. 39-51 42. Privat: Am Mahnes 49, 55120 Mainz
- ELZ, Wolfgang, Dr. phil., Akad. Oberrat, Historisches Seminar IV, P Zi. U1-596, Tel. 39-26 69. Privat: Am Heckerpfad 30, 55128 Mainz, Tel. 36 65 04, Fax 36 65 01
- ERNST, Hildegard, Dr. phil. Akad. Oberrätin, Historisches Seminar, P Zi. 00-625, Tel. 39-44 56, [hernst@mail.uni-mainz], Studienberatung: Do 11-12 u. n. V. Privat: Wallbrunnstr. 19, 55288 Partenheim, Tel. (0 67 32) 47 50
- FLUG, Brigitte, M.A., Wiss. Ang., Historisches Seminar III, P Zi. 00-567, Tel. 39-44 61
- FREI-HAUENSCHILD, Markus, Dr. phil., Wiss. Ang., Musikwissenschaftliches Institut, Tel. 39-41 71. Privat: Nikolausberger Weg 140, 37075 Göttingen
- GÖTZ, Franz-Jürgen, M.A., Wiss. Ang., Institut für Buchwissenschaft, P Zi 03-516, Tel. 39-34 68, [goetf000@goofy.zdv.uni-mainz.de]. Privat: An den Platzäckern 7, 55127 Mainz
- HAUG, Christine, Dr. phil., Wiss. Ang., Institut für Buchwissenschaft, P Zi 03-516, Tel. 39-34 68. Privat: Henselstr. 8, 35390 Gießen
- HENSEL, Meike, Wiss. Ang., Historisches Seminar III, P Zi. 00-567, Tel. 39-44 61. Privat: Tel. (0 63 03) 1 83 99
- HEYTER-RAULAND, Christine, M.A., Wiss. Ang., Musikwissenschaftliches Institut, R 01-135, Tel. 39-22 59/41 71. Privat: Mainzer Str. 69a, 55218 Ingelheim, Tel. (0 61 32) 4 12 42
- HOBEN, Wolfgang, Dr. phil., Akad. Direktor, Institut für Alte Geschichte, Tel. 39-33 56. Privat: Im Schleichengarten 20, 55127 Mainz
- HOFFMANN, Lars, M.A., Wiss. Ang., Historisches Seminar V., P Zi 03 583, Tel. 39-42 92, [lhoffmann@mail.uni-mainz.de]. Privat: Eduard-Frank-Str. 2, 55122 Mainz, Tel. 38 46 71
- KLEINMANN, Yvonne, M.A., Wiss. Ang., Institut für Osteuropäische Geschichte, P Zi 00-538, Tel. 39-28 10. Privat: Unkelstr. 31, 50939 Köln
- KUBALLA, Ulrich, Wiss. Ang., Musikinformatik, Friedrich-von-Pfeiffer-Weg 12, Tel. 39-51 42. Privat: Zehnthofstr. 4a, 55271 Stackeden-Elsheim
- KUNZE, Rolf-Ulrich, Dr. phil., M.A., Wiss. Ang., Historisches Seminar IV, P Zi 00-615, Tel. 39-56 43. Privat: Gräfin-Hildgard-Str. 7, 97286 Sommershausen, Tel. (0 93 33) 18 82
- MCKENNEY, Thomas, Dipl.-Math., Wiss. Ang., *Musikinformationik*, Pfeifferweg 12, Tel. 39-51 42. Privat: Dr.-Fr.-Kirchhoff-Str. 7d, 55130 Mainz, Te. 83 18 83
- MÜNCH, Stephan, Wiss. Ang., Musikwissenschaftliches Institut, Tel. 39-41 71, Sprechstd. Di 10-12. Privat: Gänsauweg 32, 55276 Oppenheim, Tel. (0 61 33) 7 04 29
- MUNGEN, Anno, Dr. phil., Wiss. Ang., Musikwissenschaftliches Institut, Tel. 39-41 71. Privat: Pfeilstr. 25, 50672 Köln, Tel. (02 21) 2 57 01 83
- NEITZEL, Sönke, Dr. phil., Wiss. Ang., Historisches Seminar IV, P Zi. 00-516, Tel. 39-27 76. Privat: Leibnizstr. 28, 55118 Mainz, Tel. 61 36 86
- OLDENSTEIN, Jürgen, apl.-Prof., Dr. phil., Akad. Oberrat, Institut für Vor- und Frühgeschichte, Tel. 39-26 67. Privat: Im See 17, 55246 Mainz-Kostheim, Tel. (0 61 34) 6 49 08
- PELIZAEUS, Ludolf W.G., M.A., Wiss. Ang., P Zi 00-597, Tel. 39-54 04, [pelizaeu@goofy.zdv.uni-mainz.de]. Privat: Im Borner Grund 85, 55127 Mainz, Tel. 36 89 53
- PFARR, Kristina, Dr. phil., M.A., Wiss. Ang., Musikwissenschaftliches Institut, P 157, Tel. 39-22 59, [pfarr@muwiinfa.geschichte.uni-mainz.de]. Privat: Mairglöckchenweg 29, 55126 Mainz, Tel. 47 86 84
- RINGEL, Ingrid, Dr. phil., Akad. Oberrätin, Historisches Seminar II, P Zi. 00-566, Tel. 39-44 60. Privat: Am Gonsenheimer Spieß 18, 55122 Mainz
- RÖDEL, Walter G., Dr. phil. (apl. Prof.), Akad. Direktor, Historisches Seminar I, P Zi. 00-635, Tel. 39-44 57. Privat: Curt-Goetz-Str. 65, 55127 Mainz
- SCHÄFER, Regina, Dr. phil., Historisches Seminar II, P Zi 00-576, Tel. 39-54 05. Privat: Goethestr. 16, 55411 Bingen, Tel. (0 67 21) 22 23
- SCHEIDELER, Britta, Dr. phil., Wiss. Ang., Institut für Buchwissenschaft, P Zi 03-506, Tel. 39-34 68. Privat: Alfred-Nobel-Str. 25, 55124 Mainz

SCHMAHL, Helmut, Wiss. Ang., P Zi. 00-597, Tel. 39-54 04, [hshmahl@goofy.zdv.uni-mainz.de]. Privat: Burgunder Straße 3, 55232 Alzey

SCHNELL, Dagmar, M. A., Musikwissenschaftliches Institut, Tel. 39-41 71. Privat: Großgewann 3, 55129 Mainz

SEIBERTS, Ruth M. A., Musikwissenschaftliches Institut, Tel. 39-43 38. Privat: Gartenfeldstr. 9, 55118 Mainz, Tel. 61 64 60

THÖRLE, Stefan, Dr. phil., Institut für Vor- und Frühgeschichte, Tel. 39-26 67. Privat: Am Hipperich 88, 55120 Mainz, Tel. 68 64 93

VOSTEEN, Annette, Musikwissenschaftliches Institut, R 01-135, Tel. 39-22 59/41 71. Privat: Walpodenstr. 19, 55116 Mainz, Tel. 22 19 38

WAGNER, Gerhard, Dr. phil., Akad. Oberrat, Institut für Osteuropäische Geschichte, Tel. 39-21 13. Privat: Weinbergstr. 40, 55270 Sörrenloch, Tel. (061 36) 61 72

WEISSENFELS, Gerhard, Dipl.-Math., Wiss. Ang., *Musikformatik*, Pfeifferweg 12, Tel. 39-51 42. Privat: Eleonorenstr. 4, 55252 Mainz, Tel. (061 34) 247 61

Nichtbedienstete Lehrkräfte und Lehrbeauftragte

Honorarprofessoren

BÖHNER, Kurt, Dr. phil., Dr. h. c., Generaldirektor i. R. des Römisch-Germanischen Zentralmuseums Mainz (liest nicht), *Frühmittelalterliche Archäologie*. Privat: Georg-Büchner-Str. 29, 55129 Mainz, Tel. 5 96 01

KUPPER, Hubert P., Dr. phil., *Musikformatik*, Tel. 39-51 42. Privat: Am Thieleshof 36, 40699 Erkrath

MATHY, Helmut, Dr. phil., Ministerialrat, Ehrensenator der Universität, *Geschichte der Mainzer Universität*, P Zi. 00-621, Tel. 39-44 58, Sprechstd. n. d. Lehrveranst. Privat: Hans-Böckler-Str. 52 b, 55128 Mainz, Tel. 33 15 67

MITTLER, Elmar, Dr. phil., Ltd. Bibliotheksdirektor, Institut für Buchwissenschaft, *Bibliotheksgeschichte*. Privat: Görlitzer Str. 21, 37120 Bovenden

WALTER, Rudolf, Dr. phil., (pensioniert), *Musiktheorie*, Tel. 39-22 59, Sprechstd. n. V. Privat: Lessingstr. 3, 69214 Heidelberg-Eppelheim, Tel. (062 21) 76 47 43

Nichtbediensteter außerplanmäßiger Professor

HEHL, Ernst-Dieter, Dr. phil. habil., Wiss. Mitarbeiter an der Akademie der Wissenschaften und der Literatur, Geschwister-Scholl-Str. 2, 55131 Mainz, Tel. 57 71 07. Privat: Karl-Zörgiebel-Straße 43, 55128 Mainz, Tel. 36 43 85

Nichtbedienstete Privatdozenten

HERRMANN-OTTO, Elisabeth, Dr. phil. habil., Wiss. Mitarbeiterin an der Akademie der Wissenschaften und der Literatur, Geschwister-Scholl-Straße 2, 55131 Mainz. Privat: Elsa-Brandström-Straße 21, 55124 Mainz, Tel. 68 04 91

HEYNOWSKI, Ronald, Dr. phil. habil., Landesmuseum für Vorgeschichte, Japanisches Palais, 01067 Dresden. Privat: Reuterstr. 17, 02826 Görlitz

WAND, Norbert, Dr. phil. habil., Oberstudiendirektor, Vor- und Frühgeschichte mit bes. Berücksichtigung der Mittelalter-Archäologie, Sprechstd. n. V. Privat: Kurt-Schumacher-Str. 5, 64625 Bensheim, Tel. (0 62 51) 3 86 00

Gastdozent

DORFMAN, Josef, Prof. Dr., Musikwissenschaftliches Institut, Universität Tel Aviv

Lehrbeauftragte

ALTENHEIN, Hans, Prof. Dr., Institut für Buchwissenschaft. Privat: Auf dem Weißgerber 7, 64404 Bickenbach, Tel. (0 62 57) 6 34 04

BLUM, Peter, Dr. phil. Privat: Unterm Moosgarten 2, 74933 Neidenstein, Tel. (0 72 63) 2 01 66

BRÜCHERT, Hedwig, Dr. phil., Historisches Seminar III, Tel. 39-48 27. Privat: Feldbergstr. 24, 55118 Mainz, Tel. 67 65 65

DEGREIF, Diether, Dr. phil., Archivrat, Tel. (0 61 51) 12 60 17. Privat: Am Wenzel 20, 55120 Mainz

DIETZ-CHARRITAT, Claire, Dipl. Päd., M. A. Privat: Am Großberg 35a, 55130 Mainz, Tel. 83 21 49

ERBAR, Ralph, Dr. phil., Studienrat. Privat: Am Kirchborn 20f, 55126 Mainz, Tel. 47 86 19

ESTERMANN, Alfred, Privatdoz., Dr. phil., Institut für Buchwissenschaft. Privat: Kolbenberger Weg 6, 61440 Oberursel

- FUCHS, Rüdiger, Dr. phil., Wiss. Mitarbeiter an der Akademie d. Wissenschaften u. der Literatur, Geschwister-Scholl-Str. 2, 55131 Mainz, Tel. 5 77 42
- HAUSTEIN, Ulrich, Dr. phil. (apl. Prof.), *Osteuropäische Geschichte*. Privat: Hegelstr. 45, 55122 Mainz, Tel. 38 78 53
- KUEGLE, Karl, Dr. phil., *Musikwissenschaft*. Privat: Gaudystr. 26, 10437 Berlin, Tel./Fax (0 30) 44 34 26 60, [kuegle@berlin.snafu.de]
- LUTZ, Martin-Arnold. Privat: Wupperstr. 14, 65201 Wiesbaden, Tel. (06 11) 2 42 80
- MÜLLER, W. Robert, Dipl.-Kaufmann, Institut für Buchwissenschaft. Privat: Großer Hirschgraben 17, 60004 Frankfurt/M.
- PHILIPPI, Daniela, Dr. phil., *Musikwissenschaft*. Privat: Adelongstr. 11, 55131 Mainz, Tel. 5 19 91
- SCHÄFER, Dorothea, M.A., Institut für Alte Geschichte. Privat: Neustr. 17, 55296 Gau-Bischofsheim, Tel. (0 61 35) 60 97
- SCHMITT, Sigrid, Dr. phil., Wiss. Angest., Institut für Geschichtliche Landeskunde, Pfeifferweg 3, Tel. 39-48 27
- SCHOLZ, Sebastian, Dr. phil., Wiss. Mitarbeiter an der Akademie der Wissenschaften u. der Literatur, Geschwister-Scholl-Str. 2, 55131 Mainz, Tel. 5 77 45
- SCHWÖRER-KOHL, Gretel, Dr. phil., *Musikwissenschaft*. Privat: Am Lornenberg 7, 55263 Wackernheim, Tel. (0 61 32) 5 88 49
- STOLL, Oliver, Dr. phil., Institut für Alte Geschichte, P Zi. 03-588, Tel. 39-51 10. Privat: Wormser Str. 40a, 67591 Wachenheim, Tel. (0 62 43) 87 38
- ZOSEL, Bernhard, *Musikwissenschaft*. Privat: Im Brühl 37, 61476 Kronberg, Tel. (0 61 73) 56 12

Lehrveranstaltungen

Vor- und Frühgeschichte

Alle Lehrveranstaltungen finden, sofern nicht anders vermerkt, im Hörsaal des Instituts für Vor- und Frühgeschichte, Schönborner Hof, Schillerstr. 11 (Südflügel), EG, statt.

Informationsstunde

- 000 Informationsstunde zum Lehrangebot des Wintersemesters 1998/99
*H. Ament, R. Cordie-Hackenberg,
 R. Heynowski, J. Oldenstein, S. Thörle,
 N. Wand*
 Mo 26.10.1998, 10 s. t.

Vorlesung

- 001 Ausgewählte Fundgruppen der jüngeren Kaiserzeit und der Völkerwanderungszeit in Skandinavien [2-std.]
H. Ament
 Mi 11-13

Proseminare

- 002 Einführung in das Studium der Vor- und Frühgeschichte I [2-std.]
H. Ament, S. Thörle
 Mo 9-11
 Beginn: 02.11.98
- 003 Vor- und Frühgeschichte Mitteleuropas im Überblick I: Steinzeit [2-std.]
H. Ament
 Di 14-16

Seminare

- 004 Vorgeschichtliche Opferfunde [2-std.]
R. Heynowski
 Z. u. O. n. V.
- 005 Antike Metallgefäße [2-std.]
J. Oldenstein
 Mo 11-13
 Beginn: 02.11.98
- 006 Das Großmährische Reich – ein frühslawischer Staat zwischen dem Frankenreich und Byzanz [2-std.]
N. Wand
 Di 16-18

Übungen

- 007 Vor- und frühgeschichtliche Fundstätten exemplarischen Charakters in Mitteleuropa II [2-std.]
H. Ament, S. Thörle
 Do 9-11
- 008 Die Mittel- und Spätlatènezeit am Beispiel der Gräberfelder von Wederath [2-std.]
R. Cordie-Hackenberg
 Z. u. O. n. V.
- 009 Römische Funde aus Horn und Bein (Knochen, Horn und Elfenbein) [2-std.]
J. Oldenstein
 Di 9-11

Praktikum

- 010 Ausgrabungen im Vicus von Belginum/Wederath [4-std.]
J. Oldenstein
 Z. u. O. n. V.

Exkursionen

- 011 Tagesexkursionen zu archäologischen Denkmälern [eintägig]
H. Ament, J. Oldenstein, S. Thörle, N. Wand
 Z. u. O. n. V.
 (Termine und Ziele sind den jeweiligen Aushängen zu entnehmen)

Geschichte

- Einführungsveranstaltung für Studienanfänger, Fach- und Hochschulortwechsler
N. N.
 Di, 20. Oktober 1998, 14-16 — P 1

Vorlesungen

- 101 Römische Expansion im Zeitalter der Punischen Kriege [2-std.]
L. Schumacher
 Di 10-12 — P 3
- 102 Die Krise der römischen Republik (133-27 v. Chr.) [2-std.]
E. Herrmann-Otto
 Fr 9-11 — P 4
- 103 Augustus – Die Begründung des Prinzipats [2-std.]
G. Horsmann
 Do 9-11 — P 3
- 104 Einführung in die mittelalterliche und neuere Geschichte unter besonderer Berücksichtigung der Zeitgeschichte [2-std.]
W. Altgeld
 Do 12-14 — P 10
- 105 Von Augustinus zu Dante. Herrschaftsverständnis und »politische Theorien« im frühen und hohen Mittelalter [2-std.]
E.-D. Hehl
 Do 8-10 — P 5
- 106 Die Zeit der Salier [2-std.]
M. Matheus
 Mo 10-12 — P 5
- 107 Byzanz und seine Nachbarn im 12. Jh. [2-std.]
G. Prinzing
 Fr 11-13 — P 15

Doktorandenkolloquium

- 012 Doktorandenkolloquium
 Blockveranstaltung
H. Ament, N. Bantelmann, J. Oldenstein, N. Wand
 Z. u. O. n. V.

- 108 Das Papsttum in Avignon – Babylonische Gefangenschaft der Kirche? [2-std.]
F. J. Felten
 Di 8.30-10 — P 3
- 109 Europa und die Welt vom 16. bis zum 18. Jahrhundert [2-std.]
W. G. Rödel
 Mo, Di 11-12 — P 4
- 110 Deutschland im Zeitalter der Reformation 1517-1555 [2-std.]
W. Dotzauer
 Do 8.30-10 — P 13
- 111 Das Maria-Theresianische Zeitalter [2-std.]
K. Amann
 Mo 15.30-17 — P 4
- 112 Europa in der Zeit des »Europäischen Konzerts« 1815-1878 [2-std.]
R. Ahmann
 Mi 10-12 — O. w. n. b
- 113 Vielvölkerreiche und nationale Selbstbestimmung 1815-1991. Teil III: Proletarischer Internationalismus versus Nationalismus – Das Sowjetimperium (1945-1991) [2-std.]
E. Oberländer
 Di, Mi 15-16 — P 5
- 114 Deutsche Wirtschafts- und Sozialgeschichte in der Besatzungszeit und den Anfangsjahren der Bundesrepublik (1945-1955) [2-std.]
V. Hentschel
 Mi 10-12 — RW II, Hs IV

Proseminare**ALTE GESCHICHTE**

- 115 Von Kleisthenes zu Perikles: Athens Weg zur Demokratie [3-std.]
F. Bernstein
Di 13-16 — P 208
- 116 Rom und Karthago [3-std.]
W. Hoben
Mo 11-13, Mi 9-10 — P 208

MITTELALTER

- 117 Bauern im Mittelalter [3-std.]
S. Schmitt
Mo 14-17 — P 205
- 118 Der byzantinische Privatbrief (zugleich Einführung in das Studium der Byzantinistik) [2-std.]
L. Hoffmann
Do 15-17 (verlegbar) — R 03-636 (Bibl. Byz.)
- 119 Zur Geschichte der Salier [3-std.]
I. Ringel
Di 13.30-15, Do 9-10 — R 00-518 d. Hist. Sem.
- 120 Rittertum [3-std.]
R. Schäfer
Di 10-13 — P 103
- 121 Ludwig der Bayer [3-std.]
S. Haarländer
Mo 14-17 — R 00-518 d. Hist. Sem.
- 122 Sigismund v. Luxemburg [3-std.]
M. Hensel
Di 10-13 — R 00-518 d. Hist. Sem.
- 123 Das Chronicon Moguntinum, eine spätmittelalterliche Quelle [3-std.]
W. Dotzauer
Mi 15-17.30 — R 00-518 d. Hist. Sem.

NEUZEIT

- 124 Bilder als Geschichtsquellen. Alltag in der Kunst [3-std.]
K. Amann
Do 8.30-11 — P 205
- 125 Elisabeth I. und Philipp II.: Der Kampf um die Hegemonie [3-std.]
L. Pelizaeus
Do 10-13 — P 103

NEUESTE ZEIT

- 126 Polen unter russischer Herrschaft (1831-1914) [3-std.]
Y. Kleinmann
Mi 9.30-11 u. 1 Std. n. V. — R 01-712 d. Inst. f. Osteurop. Gesch.
- 127 Die Mitteleuropaidee 1848-1945 [3-std.]
S. Neitzel
Mi 17-20 — P 103
- 128 Die europäischen Großmächte und der Boxeraufstand in China 1899-1901 [3-std.]
R. Erbar
Do 16 s. t.-18.15 — P 103
- 129 Die deutsche Sozialdemokratie im Ersten Weltkrieg [3-std.]
W. Elz
Di 18 s. t.-20.30 — P 205
- 130 Deutschland und Polen zwischen Versailles und Locarno [3-std.]
G. Wagner
Di 11.45-14 — R 01-712 d. Inst. f. Osteurop. Gesch.

Kolloquien/Kurse/Übungen

- 131 Fachdidaktik im Hauptstudium
Kurs A: Friedensordnung und Friedenssicherung [2-std.]
R. Ahmann
Mi 15-17 — R 01-712 d. Inst. f. Osteurop. Gesch.
- 132 Fachdidaktik im Hauptstudium
Kurs B: Lebensängste der Schüler und kritischer Geschichtsunterricht [2-std.]
H. Ernst
Fr 10-12 — R 00-518 d. Hist. Sem.
- 133 Fachdidaktik im Hauptstudium
Kurs C: Lehrpläne und Lehrbücher [2-std.]
H. Ernst
Fr 15-17 — P 205
- 134 Lateinische Lektüre: Cicero, Reden (zur Vorbereitung auf das Latinum) [4-std.]
W. Hoben
Mo, Do 17-19 — P 208
- 135 Französisch für Historiker (Kurs für Anfänger) [4-std.]
C. Dietz-Charritat
Mo, Mi 8.30-10 — P 205
- 136 Französische Lektüre mit leichten Texten (keine Quellenlektüre), Übung/G [2-std.]
H. Ernst
Mi 11-13 — P 103

- 137 Deutsche Fachsprache für ausländische Studierende der Geschichtswissenschaft und verwandter Disziplinen, Übung/G/H [2-std.]
H. Ernst, C. Dietz-Charritat
Fr 13-15 — P 205
- 138 Einführung in das Studium der Alten Geschichte, Übung/G [2-std.]
W. Hoben
• Kurs A
Di 10 s. t.-11.30 — P 208
• Kurs B
Fr 11-13 — P 208
- 139 Griechische Quellenlektüre: Texte zur byzantinischen Kunst- und Kulturgeschichte des 12. Jh., Übung/G/H [2-std.]
G. Prinzing
Mo 15-17 — R 03-636 (Bibl. Byz.)
- 140 Lateinische Quellenlektüre: Historiographie des Spätmittelalters, Übung/G/H [2-std.]
S. Haarländer
Mo 17-19 — R 00-518 d. Hist. Sem.
- 141 Englische Quellenlektüre: England und der Mahdi-Aufstand im Sudan 1884/85, Übung/G
W. Elz
• Kurs A
Di 14-16 — P 103
• Kurs B
Do 11-13 — P 205
- 142 Französische Quellenlektüre: R. Dmowski »La question polonaise«, Übung/G/H [2-std.]
G. Wagner
Fr 9-11 — P 205
- 143 Russische Quellenlektüre: Das Jüdische Antifaschistische Komitee in der UdSSR 1941-1948, Übung/G/H [2-std.]
E. Oberländer
Mi 11-13 — R 01-712 d. Inst. f. Osteurop. Gesch.
- 144 Französische Quellenlektüre: Der Algerienkrieg 1954-1962, Übung/G/H [2-std.]
H. Ernst
Do 15-17 — P 205
- 145 Spanische Quellenlektüre: Miguel Barnet »Biografía de un cimarrón« (1964), Übung/G/H [2-std.]
H. Ernst
Do 13-15 — R 00-518 d. Hist. Sem.
- 146 Althistorisches Grundwissen, Übung/G [2-std.]
W. Hoben
Mi 14-16 — P 208
- 147 Repetitorium: Die Klassische Zeit Griechenlands, Übung/G/H [2-std.]
W. Hoben
Mi 10-12 — P 208
- 148 Das Weltbild der Antike, Übung/G/H [2-std.]
L. Schumacher
Di 16-18 — P 208
- 149 Übung zur Vorlesung: Roms Aufstieg zur Weltmacht, Übung/G/H [2-std.]
L. Schumacher
Do 10-12 — P 208
- 150 Die wirtschaftlichen Reformen Diokletians und ihre Auswirkungen bis Iulianus Apostata, Übung/G/H [2-std.]
D. Schäfer
Mo 15-17 — P 208
- 151 Lust und Frust mit der wissenschaftlichen Abschlussarbeit, Übung/H [2-std.]
M. Matheus
Mo 15 s. t.-16.30 — P 103
- 152 Alltagsleben im Mittelalter (»Historisches Praktikum«), Übung/G/H [2-std.]
M. Hensel / B. Flug
Di 16-18 — R 00-518 d. Hist. Sem.
- 153 Frauenklöster und Stifte am Mittelrhein im Mittelalter, Übung/G/H [2-std.]
F. J. Felten
Mi 9-11 — P 103
- 154 Über die Macht von Geschichtsbildern. Avignon im Spiegel der älteren und jüngeren Historiographie, Übung/H [2-std.]
F. J. Felten
Di 14-16 — P 205
- 155 Reiseführer, Reiseberichte und Reiserechnungen des Mittelalters, Übung/G/H [2-std.]
I. Ringel
Mi 13-15 — R 00-518 d. Hist. Sem.
- 156 Einführung in die Epigraphik, Übung/G/H [2-std.]
R. Fuchs
Mo 17-19 — P 205
- 157 Zur Praxis des Bibliographierens, Übung/G [1-std.]
I. Ringel
Di 15-16 — R 00-518 d. Hist. Sem.
- 158 Geschichte Chinas von der Ming- bis zum Ende der Qingdynastie, Übung/G/H [2-std.]
P. C. Hartmann
Mo 18 s. t.-19.30 — P 103

- 159 Quellen zum ländlichen Bildungswesen (paläographische Übung), Übung/G/H [2-std.]
H. Schmahl
Di 16-18 — P 103
- 160 Menschen, Moden, Militär im 17. und 18. Jahrhundert, Übung/G/H [2-std.]
L. Pelizaeus
Mi 9 s. t.-10.30 — R 00-518 d. Hist. Sem.
- 161 Das tägliche Leben im 18. Jahrhundert, Übung/G/H [2-std.]
W. G. Rödel
Mi 10-12 — P 205
- 162 Das Refuge: Hugenotten im Exil, Übung/G/H [2-std.]
H. Schmahl
Mi 15-17 — P 205
- 163 Übungen zur Archiv- und Aktenkunde des 19. Jahrhunderts, Übung/G/H [2-std.]
D. Degreif
Fr 15-17 — R 00-518 d. Hist. Sem.
- 164 Repetitorium zur neuesten Geschichte Teil II: 1914-1990, Übung/G [2-std.]
R.-U. Kunze
Di 10-12 — P 205
- 165 Nationalsozialismus und Nationalsozialisten in der Provinz, Übung/H [2-std.]
W. Altgeld
Mi 12 s. t.-13.30 — P 205
- 166 Der deutsch-polnische Vertrag vom 26.01.1934, Übung/G/H [2-std.]
G. Wagner
Do 12 s. t.-13.30 — R 01-712 d. Inst. f. Osteurop. Gesch.
- 167 Jugend und Jugendverbände in den 1950er Jahren in Rheinland-Pfalz, Übung/G/H [2-std.]
H. Brüchert, H. Friess-Reimann
Do 12 s. t.-13.30 — P 101
- 168 Germanistisch-historischer Arbeitskreis [2-std.]
S. Schmitt, P. L. Grünwald
Fr 13-15 — R 00-518 d. Hist. Sem.
- 169 Arbeitskreis Historische Demographie [2-std.]
W. G. Rödel
Mi 15.30-17 (auf Einladung) — P 103
- 170 Doktorandenkolloquium, prs. [2-std.]
M. Matheus
Di 18-20 — R 00-518 d. Hist. Sem.
- 171 Kolloquium für Magistranden/Doktoranden, prs. [2-std.]
G. Prinzing
Z. n. V. — R 03-636 (Bibl. Byz.)
- 172 Doktoranden-Arbeitsgemeinschaft, prs. [2-std.]
W. Dotzauer
Z. u. O. n. V.
- 173 Doktoranden- und Magistrandenkolloquium, prs. [2-std.]
P. C. Hartmann
Di 18-20 — O. n. V.
- 174 Doktoranden- und Magistrandenkolloquium, prs. [2-std.]
W. G. Rödel
Mo 19-21 — R 00-518 d. Hist. Sem.
- 175 Doktorandenkolloquium, prs. [2-std.]
W. Baumgart
Fr 17-19 — R U-1-597
- 176 Kolloquium für Examenskandidaten und Doktoranden, prs. [2-std.]
W. Altgeld
Do 16-18 — R 00-518 d. Hist. Sem.

Tagesexkursionen

- 177 Tagesexkursion
P. C. Hartmann
Nähere Informationen siehe Aushang
- 178 Tagesexkursion
G. Prinzing
Nähere Informationen siehe Aushang
- 179 Tagesexkursion
M. Matheus
Nähere Informationen siehe Aushang

Hauptseminare

- 180 Solon – Vater der athenischen Demokratie? [2-std.]
G. Horsmann
Mo 9-11 — P 208
- 181 Helden im Sport und anderen sozialen Systemen [2-std.]
G. Horsmann, M. Messing, E. Emrich
Mo 15-17 — AR (Sportinstitut)
- 182 Oktavians Aufstieg zur Macht [2-std.]
E. Herrmann-Otto
Do 13-15 — P 208
- 183 Kaiser Trajan – Optimus Princeps? [2-std.]
L. Schumacher
Do 15-17 — P 208
- 184 Politik und Gesellschaft im Reich des späten 11. und frühen 12. Jahrhunderts [2-std.]
F. J. Felten
Mi 13.30-15 — P 205

- 185 Der Dichter Theodoros Prodromos und sein Werk [2-std.]
G. Prinzing
Di 15-17 — R 03-636 (Bibl. Byz.)
- 186 Unruhen und Revolten im späten Mittelalter [2-std.]
M. Matheus
Di 15.30-17 — P 203
- 187 Gottes-, Kirchen- und Ordensstaaten in der Neuzeit [2-std.]
P. C. Hartmann
Di 14-16 — P 207
- 188 Krieg und Gesellschaft im 17. Jahrhundert [2-std.]
W. G. Rödel, H. Ernst
Mi 14-16 — P 103
- 189 Die Carolina (= Constitutio Criminalis Carolina) und die Strafjustiz [2-std.]
K. Amann
Do 18-20 — P 205
- 190 »Das große Unbekannte« und »das große Spiel«. Zentralasien und der britisch-russische Gegensatz im Spiegel der Reiseberichte des 19. Jahrhunderts [2-std.]
R. Ahmann
Di 10-12 — R 01-712 d. Inst. f. Osteurop. Gesch.
- 191 Die 1848er Revolution in Deutschland. Der wissenschaftliche und publizistische Ertrag eines Jubiläumsjahres [2-std.]
W. Dotzauer, H. Mathy
Mi 8.30-10 — P 207
- 192 Wirtschaftliche u. soziale Aspekte der deutschen Nationswerdung und Nationalstaatsgründung [2-std.]
W. Altgeld
Mi 10-12 — P 15
- 193 Das Scheitern der Demokratie in Ostmittel- und Südosteuropa 1918-1944 [2-std.]
E. Oberländer
Di 16-18 — P 15
- 194 Zur Geschichte der deutschen Sozialpolitik – Soziale Sicherung und kollektives Arbeitsrecht [2-std.]
V. Hentschel
Fr 10-12 — RW II, Hs I

Buchwissenschaft

- Einführungsveranstaltung für Studienanfänger, Fach- und Hochschulortwechsler
E. Fischer
Mo, 19. Oktober 1998, 16-18 Uhr — P 6

Vorlesungen

- 301 Medien in der Frühen Neuzeit [2-std.]
S. Füssel
Di 10-12 — P 10
- 302 Von der »räsonnierenden Öffentlichkeit« zur »Informationsgesellschaft«. Grundzüge einer Sozialgeschichte der Medien vom 18. zum 20. Jahrhundert [2-std.]
E. Fischer
Do 16-18 — P 4

Proseminare I

- 303 Einführung in die Methoden und Grundlagen der Buchwissenschaft [2-std.]
E. Fischer
Fr 10-12 — P 102

- 304 Einführung in die Methoden und Grundlagen der Buchwissenschaft [2-std.]
N. N.
Mi 13-15 — P 102

Proseminare II

- 305 Buchgeschichte als historische Kulturwissenschaft – Theorien und Methoden [2-std.]
U. Schneider
Mi 8.30-10 — P 12
- 306 Literale Distributionsprozesse im 18. Jahrhundert (auch Alternativformen: Kolportage, geheimbündische Organisationssysteme, pietistische und klandestine Vertriebsnetze, Raubdruckvertrieb, etc.) [2-std.]
C. Haug
Do 10 s. t.-11.30 — P 12
- 307 Buch in der Barockzeit [2-std.]
N. N.
Mo 16-18 — P 104
- 308 Buchhandel und Wissenschaft [2-std.]
B. Scheideler
Do 14-16 — P 204

Übungen

- 309 Berufssoziologische Untersuchungen zum Lektor [2-std.]
U. Schneider
Do 10.30-12 — P 108
- 310 Einigkeit der Einzelgänger? Schriftstellerverbände und Interessenpolitik in der Bundesrepublik [2-std.]
B. Scheideler
Mi 15 s. t.-16.30 — P 203
- 311 Fachtermini und -lexika der Buchwissenschaft [2-std.]
S. Füßel
Di 16-18 — P 204
- 312 Inszenierende Typographie [2-std.]
A. Ernst
Fr 13-15 — P 107

Hauptseminare

- 313 Anfänge der Presse: Flugblätter und »Neue Zeitungen« [2-std.]
S. Füßel
Mo 12.30-14 — P 203
- 314 Verlagsarbeit im »Dritten Reich« [2-std.]
E. Fischer
Di 14.30-16 — P 3
- 315 Die digitale Bibliothek [2-std.]
E. Mittler
Blockseminar: 10.-12. Februar 1999, 10-17 Uhr; Vorbesprechung: Mo, 2. November 1998, 10-12, P 205

Übungen im Hauptstudium

- 316 Einführung in die Archivarbeit am Beispiel des Verlagsarchivs Cotta [2-std.]
B. Fischer
14-tägl.: Fr 14-18 — P 203

Musikwissenschaft

Hinweis: Alle Lehrveranstaltungen finden, sofern nicht anders angegeben, im Hörsaal Raum 01-153 statt. Beginn aller Veranstaltungen in der Woche ab 02. November 1998

- Einführungsveranstaltung für Studienanfänger, Fach- und Hochschulortwechsler
C.-H. Mahling
Mi, 21. Oktober 1998, 14-16 — Raum 01-153

- 317 Globalisierung – Verlage, Bibliotheken und Buchhandel im elektronischen Zeitalter [2-std.]
R. Müller
Do 8.30-10 — P 10
- 318 Suhrkamp – Verlagsgeschichte als Wirkungsgeschichte [2-std.]
H. Altenhein
Mi 11.30-13 — P 104

Oberseminare

- 319 Oberseminar für Doktoranden und Magistranden [2-std.]
S. Füßel
Fr 13-17 (14-tgl.) — Erbacher Hof
- 320 Oberseminar des Graduiertenkollegs »Geistliches Lied – Gesangbuchforschung« [2-std.]
S. Füßel u.a.
Z. u. O. n. V.
- 321 Oberseminar für Magisterkandidaten [2-std.]
E. Fischer
Do 18-20 — P 203
- 322 Kolloquium für Examenskandidaten [2-std.]
H.-J. Koppitz
Di 18.30-20 — P 108

Praktika

- 323 Setzen und Drucken (Bleisatz/Fotosatz/DTP) [2-std.]
F. Scheel
Z. n. V.
Vier parallele Kurse
- 324 Fotosatz [2-std.]
A. Ernst
Fr 9.30-12.30 Lehrdruckerei

Vorlesungen

- 401 Liedkompositionen im 19. und frühen 20. Jahrhundert [2-std.]
C.-H. Mahling
Do 11-13
- 402 Musikgeschichte vom 18. bis zur Mitte des 19. Jahrhunderts [2-std.]
A. Beer
Di 11-13

Proseminare

- 403 Einführung in das wissenschaftliche Arbeiten
(Fortsetzung der Einführung in die Musikwissenschaft) [2-std.]
A. Beer
Di 9-11
- 404 Ballettmusik [2-std.]
D. Schnell
Mi 11-13
- 405 Musik und Musikanschauung im Buddhismus
[2-std.]
G. Schwörer-Kohl
Do 15-17
- 406 Geschichte der Oper im 17. Jahrhundert
[2-std.]
U. Kramer
Di 14-16
- 407 Fragen zur Aufführungspraxis im 17. und 18.
Jahrhundert [2-std.]
M. Lutz
Mi 9-11

Hauptseminare

- 408 Ausgewählte Traktate zur Musiktheorie, Musikgeschichte und Ausführungspraxis vom 14. bis 18. Jahrhundert [2-std.]
C.-H. Mahling
Di 16-18
- 409 Klaviermusik von und um Schumann
[2-std.]
A. Beer
Mo 11-13
- 410 Britische Musik vom Spätviktorianismus zur Gegenwart [2-std.]
K. Kügler
Mi 15-17
- 411 Kontrapunktische Entwicklungen Bach - Beethoven - Hindemith [2-std.]
J. Dorfman
Z. u. O. n. V.
Blockseminar

Oberseminare

- 412 Doktorandenkolloquium: Besprechung von Magister- und Promotionsarbeiten [2-std.]
C.-H. Mahling, A. Beer, J. Blume, U. Kramer, M. Schuler
Mi 15-17

- 413 Doktorandenkolloquium [1-std.]
F. W. Riedel
14-tägl.: Di 18-20

Übungen

- 414 Einführung in die Musikwissenschaft
[2-std.]
K. Pfarr
Fr 9-11
- 415 Generalbaß I [1-std.]
B. Zosel
• Kurs A: Mo 8 s. t.-8.45
• Kurs B: Mo 9.30-10.15
- 416 Partiturspiel I [1-std.]
B. Zosel
• Kurs A: Mo 8.45-9.30
• Kurs B: Mo 10-11
- 417 Gehörbildung II [1-std.]
S. Münch
Mo 13 s. t.-14
- 418 Harmonielehre I [1-std.]
S. Münch
Mo 13.45-14.30
- 419 Kontrapunkt I [1-std.]
S. Münch
Mo 14.30-15.15
- 420 Kontrapunkt III [1-std.]
S. Münch
Mo 15.45-16.30
- 421 Formenlehre: Sonatenformen [1-std.]
S. Münch
Mo 16.30-17.15
- 422 Instrumentation [1-std.]
S. Münch
Mo 17-18
- 423 Musik und Medien IV [2-std.]
R. Seiberts
T. Untucht
Do 13-15
- 424 Zur Edition von Briefen und Schriften Gasparino Spontinis II [2-std.]
C.-H. Mahling, B. Cabero
Do 9-11
- 425 Musik und Computer (L) [2-std.]
H. Kupper
Z. u. O. n. V.
Blockseminar

Abendländische Religionsgeschichte

Vorlesungen

- 401 Abendländische Religionsgeschichte: Das Mittelalter [2-std.]
A. Schilson
Do 9-11 — P 15
- 402 Religion als Realität und Thema der Gegenwart. Streiflichter zur Wiederkehr des Religiösen [2-std.]
A. Schilson
Do 11.30-13 — P 12

Übung

- 403 Quellenlektüre zur Reformationgeschichte [2-std.]
A. Schilson
Z. n. V. — Fr.-v.-Pfeifferweg 12, R 01-214

Hauptseminar

- 404 Spuren des Religiösen in der Gegenwartsgesellschaft [2-std.]
A. Schilson, S. Knobloch, S. Klein
Di 14.30-16 — O. w. n. b.

Fachbereich 17: Mathematik

- Postanschrift: Fachbereich Mathematik
55099 Mainz, Fax 39-43 89
- Besucheranschrift: Staudingerweg 9
<http://www.mathematik.uni-mainz.de>
- Dekan: Univ.-Prof. Dr. Klaus-Jürgen SCHEIBA,
Zi. 03-627, Tel. 39-28 26
- Prodekan: Univ.-Prof. Dr. Klaus DOERK,
Zi. 04-223, Tel. 39-24 53
- Dekanat: Anne-Marie PAGEL,
Sprechzeiten: Mo-Fr 9-12,
Zi. 03-625, Tel. 39-22 70/28 26,
[dekanat@mathematik.uni-mainz.de]
- Fachbereichsbibliothek:
Zi. 03-515, Tel. 39-26 93,
Öffnungszeiten Mo-Do 9-17, Fr 9-13
A. PENNER, P. BREMER, G. BEREND,
[bremer@mathematik.uni-mainz.de],
[berend@mathematik.uni-mainz.de]
- Frauenbeauftragte:
Rosemarie KIRSCHENMANN

Informationen für Studierende

Studienfächer und -abschlußmöglichkeiten sowie Studien-, Prüfungs- und Promotionsordnungen

- **Mathematik:**
 - **Diplom (Dipl.-Math.)**
Die Studienordnung für das Studienfach Mathematik im Studiengang Diplom an der Johannes Gutenberg-Universität Mainz ist im Prüfungssekretariat, Staudingerweg 9, Zi. 03-623, erhältlich.
Dort ist ebenfalls die Ordnung der Diplomprüfung des Fachbereichs Mathematik der Johannes Gutenberg-Universität Mainz erhältlich.
 - **Erste Staatsprüfung für das Lehramt an Gymnasien**
Die Studienordnung für das Studienfach Mathematik im Studiengang Lehramt an Gymnasien an der Johannes Gutenberg-Universität ist im Prüfungssekretariat, Staudingerweg 9, Zi. 03-623, erhältlich.
Dort ist ebenfalls die Ordnung der Zwischenprüfung des Fachbereichs Mathematik der Johannes Gutenberg-Universität Mainz zur Wissenschaftlichen Prüfung für das Lehramt an Gymnasien erhältlich.
Die Landesverordnung über die Erste Staatsprüfung für das Lehramt an Gymnasien ist im Buchhandel erhältlich und Prüfungssekretariat, Staudingerweg 9, Zi. 03-623, einsehbar (Kopiervorlage).
Fachpraktikum für Lehramtsstudierende s. S. 58
Ansprechpartner im FB 17: Dr. E. KROLL, Zi. 04-323, Tel. 39-23 39
Termine für Anmeldung und Vorbesprechung werden per Aushang bekanntgegeben.
- Prüfungsamt: s. S. 77
- Promotion (Dr. rer. nat.), die eine Abschlußprüfung voraussetzt

Die Promotionsordnung der Fachbereiche 17 Mathematik, 18 Physik, 19 Chemie und Pharmazie, 21 Biologie, 22 Geowissenschaften der Johannes Gutenberg-Universität Mainz ist im Dekanat erhältlich.

- **Informatik:**
 - Als Nebenfach im Diplom-Studiengang Mathematik; Studien- und Prüfungsordnung s. Diplom-Mathematik
 - Erweiterungsfach gem. § 27 der Prüfungsordnung für das Lehramt an Gymnasien, Studienordnung s. Lehramt Mathematik
 - Promotion (Dr. rer. nat.), die eine Abschlußprüfung voraussetzt;
Promotionsordnung s. Promotion Mathematik
- **Geschichte der Mathematik und der Naturwissenschaften:**
 - zugelassen als Nebenfach für das Diplom in Mathematik; Studien- und Prüfungsordnung s. Diplom-Mathematik
 - Promotion (Dr. rer. nat.), die ein abgeschlossenes Diplom oder Staatsexamen in einem naturwissenschaftlichen Fach voraussetzt; zugelassen als Nebenfach zur Promotion;
Promotionsordnung s. Promotion Mathematik

PRÜFUNGSAUSSCHUSS MATHEMATIK

Vorsitzender: Univ.-Prof. Dr. K. DOERK,
Stellvertreter: Univ.-Prof. Dr. H.-J. SCHUH
Prüfungssekretariat:
Kristiane SCHWERTZEL, Staudingerweg 9, Zi. 03-623, Tel. 39-27 19, [schwartzel@mathematik.uni-mainz.de], Sprechzeiten Mo-Do 9.30-11.30

Einführungsveranstaltung für Studienanfänger, Fach- und Hochschulortwechsler:

- Montag, 19. Oktober, 11-13, N 1

Studienfachberatung

Staudingerweg 9

MATHEMATIK

Dr. H. ADE, Zi. 05-421, Tel. 39-24 45;

Prof. Dr. H.-P. HEINZ, Zi. 04-515, Tel. 39-25 15

- in der vorlesungsfreien Zeit vom 1. bis 16. Oktober 1998: HEINZ, Di 10-12
- in der Studieneinführungswoche vom 19. bis 23. Oktober 1998: ADE, HEINZ, Mo-Mi 10-12
- in der Vorlesungszeit vom 26. Oktober 1998 bis 19. Februar 1999: ADE, Mo 10-12, Do 10-12
HEINZ, Di 10-12, Mi 14-16
- in der vorlesungsfreien Zeit vom 22. Februar bis 31. März 1999: HEINZ, Di 10-12

INFORMATIK

Dr. H.-J. SCHRÖDER,

Zi. 05-327, Tel. 39-36 05, Mi 10-11

Beratung der Lehramtsstudierenden, insbesondere in den Examssemestern:

Dr. E. KROLL, Zi. 04-323, Tel. 39-23 39, Do 12-14

Vertrauensdozent für ausländische Studierende

- Mathematik: Univ.-Prof. Dr. Bernhard AMBERG, Zi. 04-227, Tel. 39-24 36, Sprechzeiten n. V. und nach der Vorlesung

Kommentar zu den Lehrveranstaltungen

Der Kommentar zu den Lehrveranstaltungen des Fachbereichs Mathematik erscheint im Internet. Änderungen gegenüber dem Vorlesungsverzeichnis werden an den Anschlagbrettern des Fachbereichs bekanntgegeben.

Anschrift der Fachschaft

- Mathematik: Staudingerweg 9, Zi. 04-120, Tel. 39-28 34, Sprechstd. in der vorlesungsfreien Zeit Mi 10-12, im Semester tägl. 12-14

Hinweis

Der Aufbau des Mathematikstudiums im Studiengang Diplom ist auf einen Beginn im Wintersemester als Regelfall abgestellt.

Wissenschaftliche Einrichtungen

Mathematik

- Besucheranschrift: Staudingerweg 9
- Universitätsprofessoren:
 - Dr. B. AMBERG, Tel. 39-24 36 (Sekt. 39-33 35)
 - Dr. W. BÖRSCH-SUPAN (emeritiert), Tel. 39-25 28 (Sekt. 39-23 27)
 - W. J. BÜHLER, Ph. D., Tel. 39-28 29 (Sekt. 39-43 63)
 - Dr. K. DOERK, Tel. 39-24 53 (Sekt. 39-33 35),
 - Dr. E. GOTTSCHLING, Tel. 39-23 18 (Sekt. 39-36 14),
 - Dr. B. GRAMSCH, Tel. 39-25 34 (Sekt. 39-34 52),
 - Dr. D. HELD, Tel. 39-28 35 (Sekt. 39-33 35),
 - Dr. A. HERZER, (a. D.),
 - Dr. G. HOFMEISTER, Tel. 39-28 33 (Sekt. 39-23 27),
 - Dr. B. HUPPERT, (emeritiert),
 - Dr. P. P. KONDER, Tel. 39-28 30 (Sekt. 39-34 52),
 - Dr. M. KRECK, Tel. 39-28 32 (Sekt. 39-43 53),
 - Dr. B. LEEB, Tel. 39-33 37 (Sekt. 39-43 53)
 - Dr. H. MÜLTHEI, Tel. 39-28 31 (Sekt. 39-23 27),
 - Dr. A. PFISTER, Tel. 39-25 38 (Sekt. 39-23 27),
 - D. E. ROWE, Ph. D., Tel. 39-28 37 (Sekt. 39-23 27),

- Dr. H. RÜSSMANN, Tel. 39-22 69,
- Dr. K.-J. SCHEIBA, Tel. 39-28 26 (Sekt. 39-22 70),
- Dr. G. SCHLEINKOFER, Tel. 39-33 30 (Sekt. 39-34 52),
- Dr. H.-J. SCHUH, Tel. 39-33 40 (Sekt. 39-43 63),
- Dr. U. STAUDE, Tel. 39-28 36 (Sekt. 39-36 14),
- Dr. D. van STRATEN, Tel. 39-24 35 (Sekt. 39-33 35),
- Dr. N. STULOFF, (a. D.)
- Hochschuldozenten:
 - Prof. Dr. Dr. Ä. BÄUMER-SCHLEINKOFER, Tel. 39-24 39,
 - Prof. Dr. F. LEINEN, Tel. 39-33 38,
 - Prof. Dr. C. SCHNEIDER, Tel. 39-36 04
- Wissenschaftliche Assistenten:
 - Dr. S. ENDRASS, Tel. 39-36 06,
 - Dr. M. EPPLER, Tel. 39-43 56,
 - Dr. O. HANSEN, Tel. 39-43 55,
 - Dr. S. KLAUS, Tel. 39-43 59,
 - Dr. G. LAURES (beurlaubt), Tel. 39-24 37,
 - Dr. R. LAUTER, Tel. 39-28 28,
 - Dr. J. LUTGEN, Tel. 39-28 28

- Dr. R. KORN, Tel. 39-36 02,
 Dr. M. MÖHLE, Tel. 39-43 56
- Wissenschaftliche Mitarbeiter:
 Dr. H. ADE, S. BALDERING, F. BALDUS, Dr. C. BEHR, V. BRAUER, Dr. A. BREITENBACH, O. CAPS, J. DIAZ-SENG, C. DRÖSCHER, H.-J. FENDRICH, C. FRISCH, J. GÖTTELMANN, Dr. K. H. GOLDHORN, Prof. Dr. H.-P. HEINZ, A. HIPLER, Dr. E. KROLL, T. KUESSNER, F. RITTER, Dr. G. SEIM, Dr. S. WEBER, W. WIRTH
 - Math.-techn. Assistentin:
 Petra STILLGER-MEURER (beurlaubt),
 Tel. 39-34 67
 - Programmierer: M. KAPFFER, Tel. 39-46 57,
 [kapffer@mathematik.uni-mainz.de]
 - Geschäftszimmer: Rosemarie KIRSCHENMANN,
 Zi. 03-617, Tel. 39-28 40,
 [kirschen@mathematik.uni-mainz.de]
 - Sekretariate:
 - Geschichte der Mathematik und der Naturwissenschaften: Renate EMERENZIANI,
 Zi. 05-431, Tel. 39-23 27,
 [emerenz@mathematik.uni-mainz.de];
 - Gruppentheorie und Algebraische Geometrie: Simone BRESWALD,
 Zi. 04-231, Tel. 39-33 35,
 [breswald@mathematik.uni-mainz.de];
 - Mathematische Stochastik:
 Jutta GONSKA, Zi. 05-625, Tel. 39-43 63,
 [gonska@mathematik.uni-mainz.de];
 - Angewandte Mathematik und Zahlentheorie:
 Stephanie GRÜN (beurlaubt),
 Zi. 05-431, Tel. 39-23 27,
 [gruen@mathematik.uni-mainz.de];
 - Funktionalanalysis: Ulrike JACOBI,
 Zi. 05-525, Tel. 39-34 52,
 [jacobi@mathematik.uni-mainz.de];

- Topologie: Ursula JAGTIANI,
 Zi. 04-431, Tel. 39-43 53, Fax 39-38 67,
 [jagtiani@mathematik.uni-mainz.de];
- Differentialgleichungen und Komplexe Analysis: Elisabeth SCHNEIDER,
 Zi. 04-525, Tel. 39-36 14,
 [schneidere@mathematik.uni-mainz.de]

Institut für Informatik

- Besucheranschrift: Staudingerweg 9
- Geschäftsführender Leiter:
 Univ.-Prof. Dr. J. PERL (Forschungsfreiemester),
 Zi. 05-233, Tel. 39-28 38
- Stellvertretender Geschäftsführender Leiter:
 Univ.-Prof. Dr. H. GÖTTLER,
 Zi. 05-219, Tel. 39-33 36
- Sekretariat: Maria HERGET, Zi. 05-231,
 Tel. 39-33 78, Fax: 39-35 34,
 [herget@informatik.uni-mainz.de]
- Sekretariat: Michaela DEUTSCH,
 Zi. 05-229, Tel. 39-32 86
- Universitätsprofessoren:
 Dr. H. GÖTTLER, Tel. 39-33 36,
 Dr. C. LAUTEMANN, Tel. 39-33 34,
- Hochschuldozent:
 PD Dr. T. UTHMANN, Tel. 39-36 10
- Wissenschaftlicher Assistenten:
 Dr. T. SCHWENTICK, Tel. 39-36 03
- Wissenschaftliche Mitarbeiter:
 Dr. D. POLANI, U. SCHLEEF,
 Dr. H.-J. SCHRÖDER, N. SCHWEIKHARDT
- Programmierer:
 E. ABOU-WARDA,
 [warda@informatik.uni-mainz.de],
 J. BAUER, [bauer@informatik.uni-mainz.de],
 Zi. 05-122, Tel. 39-34 67

Personalteil

Bedienstete der Universität

Universitätsprofessoren auf Lebenszeit

- AMBERG, Bernhard, Dr. phil. nat., *Gruppentheorie*, Bau 2/413, 04-227, Tel. 39-24 36, [amberg@mathematik.uni-mainz.de]. Privat: Michael-Müller-Ring 29, 55128 Mainz, Tel. 33 83 06
- BÖRSCH-SUPAN, Wolfgang, Dr. phil. (emeritiert), *Angewandte Mathematik*, Bau 2/413, 05-427, Tel. 39-25 28, [boersch-supan@mathematik.uni-mainz.de]. Privat: Weidmannstraße 79, 55131 Mainz, Tel. 8 26 26

- BÜHLER, Wolfgang J., Ph. D., *Mathematische Stochastik*, Bau 2/413, 05-627, Tel. 39-28 29, [buhler@mathematik.uni-mainz.de]. Privat: Menzelstr. 14, 55127 Mainz, Tel. 7 37 58
- DOERK, Klaus, Dr. rer. nat., *Gruppentheorie*, Bau 2/413, 04-223, Tel. 39-24 53, [doerk@mathematik.uni-mainz.de]. Privat: Am Marienpfad 63, 55128 Mainz, Tel. 36 53 30
- GÖTTLER, Herbert, Dr.-Ing., *Informatik*, Bau 2/413, 05-219, Tel. 39-33 36, [goettler@informatik.uni-mainz.de]. Privat: Nostadtstraße 131, 55411 Bingen, Tel. (067 21) 4 46 17

- GOTTSCHLING, Erhard, Dr. rer. nat., *Komplexe Analysis*, Bau 2/413, 04-627, Tel. 39-23 18, [gottschling@mathematik.uni-mainz.de]. Privat: Bebelstraße 22, 55128 Mainz, Tel. 3 43 65
- GRAMSCH, Bernhard, Dr. rer. nat., *Funktionalanalysis*, Bau 2/413, 05-527, Tel. 39-25 34, [gramsch@mathematik.uni-mainz.de]. Privat: Carl-Orff-Straße 57, 55127 Mainz, Tel. 47 75 74
- HELD, Dieter, Dr. phil. nat., *Gruppentheorie*, Bau 2/413, 04-617, Tel. 39-28 35, [held@mathematik.uni-mainz.de]. Privat: Schöne Aussicht 40, 55595 Spabrücken, Tel. (0 67 06) 87 47
- HERZER, Armin, Dr. rer. nat. (a.D.), *Geometrie*, [herzer.bodman@t-online.de]. Privat: Im Gries 13, 78351 Bodman-Ludwigshafen, Tel. (0 77 73) 56 19
- HOFMEISTER, Gerd, Dr. phil., *Zahlentheorie*, Bau 2/413, 04-327, Tel. 39-28 33, [hofmeister@mathematik.uni-mainz.de]. Privat: Hinter der Kirche 3, 55129 Mainz, Tel. (0 61 36) 4 26 50
- HUPPERT, Bertram, Dr. rer. nat. (emeritiert), *Gruppentheorie*, Bau 2/413, 04-219, Tel. 39-28 39. Privat: Weinbietstraße 26, 67117 Limburgerhof (Pfalz), Tel. (0 62 36) 87 72
- KONDER, Peter Paul, Dr. rer. nat., Honorarprofessor der Universidad de los Andes Bogota/Kolumbien (a. D.), *Funktionalanalysis*, Bau 2/413, 05-523, Tel. 39-28 30, [konder@mathematik.uni-mainz.de]. Privat: Südring 311, 55128 Mainz, Tel. 33 11 42
- KRECK, Matthias, Dr. rer. nat., Direktor des Mathematischen Forschungsinstituts Oberwolfach, *Topologie*, Bau 2/413, 04-433, Tel. 39-28 32, [kreck@mathematik.uni-mainz.de]. Oberwolfach (078 34) 97 90. Privat: Carl-Zuckmayer-Str. 9, 55127 Mainz, Tel. 47 66 43
- LEEB, Bernhard, Dr. rer. nat., *Topologie*, Bau 2/413, 04-423, Tel. 39-33 37, [leeb@mathematik.uni-mainz.de]. Privat: Nonnbornstr. 15, 65779 Kelkheim, Tel. (0 61 95) 32 61
- LAUTEMANN, Clemens, Dr. rer. nat., *Informatik*, Bau 2/413, 05-225, Tel. 39-33 34, [lautemann@informatik.uni-mainz.de]. Privat: Hinkelsteiner Straße 26, 55128 Mainz, Tel. 36 87 65
- MÜLTHEI, Heinrich, Dr. rer. nat., *Angewandte Mathematik*, Bau 2/413, 05-433, Tel. 39-28 31, [muelthei@mathematik.uni-mainz.de]. Privat: Katzenborn 6, 55270 Essenheim, Tel. (0 61 36) 8 59 48
- PERL, Jürgen, Dr. rer. nat. (Forschungsfreisemester), *Informatik*, Bau 2/413, 05-233, Tel. 39-28 38, [perl@informatik.uni-mainz.de]. Privat: Am Haag 1, 55124 Mainz, Tel. 4 58 37
- PFISTER, Albrecht, Dr. rer. nat. (Forschungsfreisemester), *Zahlentheorie*, Bau 2/413, 04-333, Tel. 39-25 38, [pfister@mathematik.uni-mainz.de]. Privat: Heideweg 5, 55299 Nackenheim, Tel. (0 61 35) 29 76
- ROWE, David E., Ph. D., *Geschichte der Mathematik und der Naturwissenschaften*, Bau 2/413, 05-628, Tel. 39-28 37, Fax 39-46 59, [rowe@mathematik.uni-mainz.de]. Privat: Rilkeallee 26, 55127 Mainz, Tel. 7 25 45
- RÜSSMANN, Helmut, Dr. rer. nat., *Differentialgleichungen*, Bau 2/413, 04-527, Tel. 39-22 69, [ruessmann@mathematik.uni-mainz.de]. Privat: Menzelstr. 9a, 55127 Mainz
- SCHEIBA, Klaus-Jürgen, Dr. rer. nat., *Funktionalanalysis*, Bau 2/413, 05-517, Tel. 39-24 54, [scheiba@mathematik.uni-mainz.de]. Privat: Münzthaler Grund 5, 55413 Weiler, Tel. (0 67 21) 99 29 02
- SCHLEINKOFER, Gerhard, Dr. rer. nat., *Differentialgleichungen*, Bau 2/413, 04-517, Tel. 39-33 30, [schleinkofer@mathematik.uni-mainz.de]. Privat: Steinritsch 10, 55270 Klein-Winternheim, Tel. (0 61 36) 892 04
- SCHUH, Hans-Jürgen, Dr. rer. nat., *Mathematische Stochastik*, Bau 2/413, 05-623, Tel. 39-33 40, [schuh@mathematik.uni-mainz.de]. Privat: Goethestraße 4, 55278 Selzen, Tel. (0 67 37) 17 96
- STAUDE, Ulrich, Dr. rer. nat., *Differentialgleichungen*, Bau 2/413, 04-523, Tel. 39-28 36, [staude@mathematik.uni-mainz.de]. Privat: Kehlweg 37, 55124 Mainz, Tel. 47 28 77
- STRATEN, Duco van, Dr. rer. nat., *Algebraische Geometrie*, Bau 2/413, 04-233, Tel. 39-24 35, [straten@mathematik.uni-mainz.de]. Privat: Heiligkreuzweg 85, 55130 Mainz, Tel. 83 18 30
- STULOFF, Nikolai, Dr. rer. nat. (a.D.), *Geschichte der Mathematik*. Privat: Rheinstraße 90, 65185 Wiesbaden, Tel. (06 11) 37 36 91

Außerplanmäßige Professoren

- BÄUMER-SCHLEINKOFER, Anne, Prof. Dr. phil., Dr. rer. nat., *Geschichte der Naturwissenschaften*. Bau 2/413, 05-528, Tel. 39-24 39, [baeumer@mathematik.uni-mainz.de]. Sprechstd. Mo 14-15 u. n. V. Privat: Steinritsch 10, 55270 Klein-Winternheim, Tel. (0 61 36) 8 92 04
- HEINZ, Hans-Peter, Dr. rer. nat., *Differentialgleichungen*, Bau 2/413, 04-515, Tel. 39-25 15, [heinz@mathematik.uni-mainz.de]. Privat: Willi-Wolf-Str. 28, 55128 Mainz, Tel. 33 77 93

LEINEN, Felix, Prof. Dr. rer. nat., *Gruppentheorie*, Bau 2/413, 04-615, Tel. 39-33 38, [leinen@mathematik.uni-mainz.de]. Privat: Huxelrebenweg 30, 55129 Mainz, Tel. 50 85 97

SCHNEIDER, Claus, Dr. rer. nat., *Angewandte Mathematik*, Bau 2/413, 05-325, Tel. 39-36 04, [schneider@mathematik.uni-mainz.de]. Privat: Gürtlerstr. 46, 55128 Mainz, Tel. 36 97 99

Hochschuldozenten

BÄUMER-SCHLEINKOFER, Änne, Prof. Dr. phil., Dr. rer. nat., *Geschichte der Naturwissenschaften*, Bau 2/413, 05-528, Tel. 39-24 39, [baeumer@mathematik.uni-mainz.de], Sprechstd. Mo 14-15 u. n. V. Privat: Steinritsch 10, 55270 Klein-Winternheim, Tel. (061 36) 892 04

LEINEN, Felix, Prof. Dr. rer. nat., *Gruppentheorie*, Bau 2/413, 04-615, Tel. 39-33 38, [leinen@mathematik.uni-mainz.de]. Privat: Huxelrebenweg 30, 55129 Mainz, Tel. 50 85 97

SCHNEIDER, Claus, Prof. Dr. rer. nat., *Angewandte Mathematik*, Bau 2/413, 05-325, Tel. 39-36 04, [schneider@mathematik.uni-mainz.de]. Privat: Gürtlerstraße 46, 55128 Mainz, Tel. 36 97 99

UTHMANN, Thomas, Dr. rer. nat., *Informatik*, Bau 2/413, 05-331, Tel. 39-36 10, [uthmann@informatik.uni-mainz.de]. Privat: Karlsstr. 24a, 55120 Mainz, Tel. 68 87 50

Wissenschaftliche Assistenten

ENDRASS, Stephan, Dr. rer. nat., *Algebraische Geometrie*, Bau 2/413, 04-221, Tel. 39-36 02, [endrass@mathematik.uni-mainz.de]. Privat: Richard-Schirmann-Str. 14, App. 44, 55122 Mainz, Tel. 38 33 01

EPPLE, Moritz, Dr. rer. nat., *Geschichte der Mathematik und der Naturwissenschaften*, Bau 2/413, 05-617, Tel. 39-43 56, [epple@mathematik.uni-mainz.de]. Privat: Eschenweg 2, 55128 Mainz, Tel. 36 62 54

HANSEN, Olaf, Dr. rer. nat., *Angewandte Mathematik*, Bau 2/413, 05-329, Tel. 39-43 55, [hansen@mathematik.uni-mainz.de]. Privat: Birkenweg 1, 55559 Bretzenheim, Tel. (06 71) 2 65 65

KLAUS, Stephan, Dr. rer. nat. habil., *Topologie*, Bau 2/413, 04-425, Tel. 39-43 59, [klaus@mathematik.uni-mainz.de]. Privat: In den Haferwiesen 6, 55299 Nackenheim, Tel. (0 61 35) 82 53

KORN, Ralf, Dr. rer. nat. habil., *Mathematische Stochastik*, Bau 2/413, 05-621, Tel. 39-36 02, [korn@mathematik.uni-mainz.de]

LAURES, Gerd, Dr., *Topologie*, Bau 2/413, 04-427, Tel. 39-24 37, [laures@mathematik.uni-mainz.de]. Privat: Schröderstr. 101, 69120 Heidelberg, Tel. (062 21) 40 25 33

LAUTER, Robert, Dr. rer. nat., *Funktionalanalysis*, Bau 2/413, 05-513, Tel. 39-28 28, [lauter@mathematik.uni-mainz.de]. Privat: Am Heiligenhaus 18, 65232 Taunusstein, Tel. (0 61 28) 8 46 41

LUTGEN, Joseph Paul, Dr. rer. nat., *Funktionalanalysis*, Bau 2/413, 05-513, Tel. 39-28 28, [lutgen@mathematik.uni-mainz.de]. Privat: Münsterstr. 23, 55116 Mainz, Tel. 23 17 79

MÖHLE, Martin, Dr. rer. nat., *Mathematische Stochastik*, Bau 2/413, 05-617, Tel. 39-43 56, [möhle@mathematik.uni-mainz.de]. Privat: Schaftriebweg 4, 55131 Mainz, Tel. 57 83 38

SCHWENTICK, Thomas, Dr. rer. nat., *Informatik*, Bau 2/413, 05-227, Tel. 39-36 03, [schwentick@informatik.uni-mainz.de]. Privat: Georg-Schrank-Str. 7, 55129 Mainz, Tel. 50 48 97

Wissenschaftliche Mitarbeiter

ADE, Hans, Dr. rer. nat., Akad. Direktor, *Angewandte Mathematik*, Bau 2/413, 05-421, Tel. 39-24 45, [ade@mathematik.uni-mainz.de]. Privat: Curt-Goetz-Straße 95, 55127 Mainz, Tel. 47 68 56

BALDERING, Steffen, Dipl.-Math., *Komplexe Analysis*, Bau 2/413, 04-623, Tel. 39-24 03, [baldering@mathematik.uni-mainz.de]. Privat: Bachmayerstr. 2a, 65195 Wiesbaden, Tel. ((06 11) 45 11 15

BALDUS, Frank, Dipl.-Math., *Funktionalanalysis*, Bau 2/413, 05-513, Tel. 39-2828, [baldus@mathematik.uni-mainz.de]. Privat: Schmetterlingweg 10, 55128 Mainz, Tel. 36 41 67

BEHR, Christoph, Dr. rer. nat., Akad. Oberrat, *Differentialgleichungen*, Bau 2/413, 04-521, Tel. 39-43 60. Privat: Rubensallee 46/48, 55127 Mainz

BRAUER, Volker, Dipl.-Math., *Angewandte Mathematik*, Bau 2/413, 05-423, Tel. 39-36 17, [vbrauer@mathematik.uni-mainz.de]. Privat: Richard-Schirmann-Str. 10, 55122 Mainz, Tel. 3 16 09

BREITENBACH, Arno, Dr. rer. nat., Akad. Oberrat, *Funktionalanalysis*, Bau 2/413, 04-321, Tel. 39-24 51

CAPS, Oliver, Dipl.-Math., *Funktionalanalysis*, Bau 2/413, 05-513, Tel. 39-2828, [caps@mathematik.uni-mainz.de]. Privat: Hegelstr. 45, 55122 Mainz, Tel. 37 19 04

DIAZ-SENG, José, Dipl.-Math., *Mathematik*, Bau 2/413, 04-623, Tel. 39-31 32, [diaz@mathematik.uni-mainz.de]. Privat: Richard-Schirmann-Str. 12, 55122 Mainz, Tel. 37 10 69

- DRÖSCHER, Christian, Dipl.-Math., *Zahlentheorie*, Bau 2/413, 04-331, Tel. 39-36 09, [droescher@mathematik.uni-mainz.de]. Privat: Moltkestr. 15, 55118 Mainz, Tel. 67 84 24
- FENDRICH, Hans-Joachim, *Topologie*, Bau 2/413, 04-325, Tel. 39-43 62, [fendrich@mathematik.uni-mainz.de]. Privat: Teuffelssprung 1, 55246 Mainz
- FRISCH, Christoph, Dipl.-Math. *Mathematische Stochastik*, Bau 2/413, 05-617, Tel. 39-36 02, [frisch@mathematik.uni-mainz.de]. Privat: Nahestr. 2, 55118 Mainz, Tel. 67 19 58
- GÖTTELMANN, Jochen, Dipl.-Math., *Angewandte Mathematik*, Bau 2/413, 05-423, Tel. 39-36 17, [goettj@mathematik.uni-mainz.de]. Privat: Portlandstr. 9, 55130 Mainz, Tel. 83 39 17
- GOLDHORN, Karl Heinz, Dr. rer. nat., Akad. Direktor, *Differentialgleichungen*, Bau 2/413, 04-513, Tel. 39-24 52. Privat: Heinrichstraße 8, 55411 Bingen, Tel. (0 67 21) 1 23 62
- HEINZ, Hans-Peter, Prof. Dr. rer. nat., *Differentialgleichungen*, Bau 2/413, 04-515, Tel. 39-25 15, [heinz@mathematik.uni-mainz.de]. Privat: Willi-Wolf-Str. 28, 55128 Mainz, Tel. 33 77 93
- HIPLER, Andreas, Dipl.-Math., *Zahlentheorie*, Bau 2/413, 04-331, Tel. 39-24 37, [hipler@mathematik.uni-mainz.de]. Privat: Anzengasse 4, 55128 Mainz
- KROLL, Ekkehard, Dr. rer. nat., Akad. Direktor, *Zahlentheorie*, Bau 2/413, 04-323, Tel. 39-23 39, [kroll@mathematik.uni-mainz.de]. Privat: Südring 106, 55128 Mainz, Tel. 33 17 97
- KUESSNER, Thilo, Dipl.-Math., *Topologie*, Bau 2/413, 04-325, Tel. 39-43 59
- POLANI, Daniel, Dr. rer. nat., *Informatik*, Bau 2/413, 05-333, Tel. 39-36 08, [polani@informatik.uni-mainz.de]. Privat: Parcusstr. 10, 55116 Mainz, Tel. 22 14 98
- RITTER, Frank, Dipl.-Math., *Differentialgleichungen*, Bau 2/413, Zi.04-621, Tel. 39-31 32, [ritter@mathematik.uni-mainz.de]. Privat: Canisiusstr. 27-31, 55122 Mainz, Tel. 4 26 57
- SCHLEEF, Udo, Dipl.-Math., *Informatik*, Bau 2/413, 05-123, Tel. 39-46 56, [schleef@informatik.uni-mainz.de]. Privat: Mainzer Straße 53, 55399 Gau Odernheim, Tel. (0 67 33) 73 78
- SCHRÖDER, Hans-Jürgen, Dr. rer. nat., Akad. Oberrat, *Informatik*, Bau 2/413, 05-327, Tel. 39-36 05, [schroeder@informatik.uni-mainz.de]. Privat: Pfarrer-Denner-Str. 7, 55299 Nackenheim, Tel. (0 61 35) 50 99
- SCHWEIKHARDT, Nicole, Dipl.-Math., *Informatik*, Bau 2/413, 05-223, Tel. 39-36 15, [nisch@informatik.uni-mainz.de]. Privat: Erich-Ollenhauer-Str. 19, 55130 Mainz, Tel. 83 2
- SEIM, Gunter, Dr. rer. nat., Akad. Direktor, *Mathematische Stochastik*, Bau 2/413, 05-615, Tel. 39-25 16, [seim@mathematik.uni-mainz.de]. Privat: Schillerstraße 1, 55270 Ober-Olm, Tel. (0 61 36) 99 60 09
- WEBER, Siegfried, Dr. rer. nat., Akad. Direktor, *Mathematische Stochastik*, Tel. 39-36 01, [sweber@mathematik.uni-mainz.de]. Privat: Rheinstraße 28, 55283 Nierstein, Tel. (0 61 33) 6 03 71
- WIRTH, Wolfram, Dipl.-Math., *Gruppentheorie*, Bau 2/413, 04-623, Tel. 39-24 03, [wolfram@mathematik.uni-mainz.de]. Privat: Heinrich-Becker-Str. 26, Tel. (0 67 21) 99 33 18

Nichtbedienstete Lehrkräfte und Lehrbeauftragte

Nichtbedienstete Professoren

- KALB, Klaus Gero, Dr. rer. nat., *Mathematik*, Tel. 39-63 33. Privat: Sertoriusring 207, 55126 Mainz, Tel. 47 22 33
- MÜLLER, Gerd, Dr. rer. nat., apl. Prof., *Komplexe Analysis*, Bau 2/413, 04-625, Tel. 39-33 31, [mueller@mathematik.uni-mainz.de]. Privat: Im Mittelweg 25, 55294 Bodenheim, Tel. (0 61 35) 61 57
- POMMERENING, Klaus, Dr. rer. nat., *Mathematik*, Tel. 17-31 06
- WILLEMS, Wolfgang, Dr. rer. nat., *Mathematik*, Tel. 39-43 85, [willems@mathematik.uni-mainz.de]. Privat: Weinbachstr. 7, 54552 Schalkenmehren, Tel. (0 65 92) 41 69

Nichtbedienstete Privatdozenten

- FUCHS, Peter Michael, Dr. rer. nat. habil., *Mathematik*, Bau 2/413, 04-121, Tel. 39-43 61. Privat: Gürtlerstr. 7, 55128 Mainz, Tel. 36 90 59
- SCHMIDT, Stefan, Dr. rer. nat. habil., *Mathematik*, Bau 2/413, 04-121, Tel. 39-43 61. Privat: Gonsenheimer Spieß 10, 55122 Mainz, Tel. 38 15 87

Lehrbeauftragter

- SCHMIDT, Günter, Studiendirektor, Studienseminar in Bad Kreuznach. Privat: Am Hahn 3, 55442 Stromberg, Tel. (0 67 24) 37 69

Lehrveranstaltungen

Hinweis:

Grundsätzlich beginnen in jedem Wintersemester die Lehrveranstaltungen: Analysis I, Lineare Algebra I, Algebra I, Differentialgleichungen I, Numerik II, und in jedem Sommersemester die Lehrveranstaltungen: Geometrie I, Gruppentheorie I, Funktionentheorie I.

Soweit nicht anders angegeben (z.B. N 1, Hörsäle 18 und N 025 in den Naturwissenschaftlichen Ge-

bäuden), finden alle Veranstaltungen im Bau 2/413, Staudingerweg 9, statt

- Einführungsveranstaltung für Studienanfänger, Fach- und Hochschulortwechsler

D. Held, B. Leeb

Montag, 19. Oktober 1998, 11-13 — N1

Hinweis: Die für die Fort- und Weiterbildung von Lehrkräften geeigneten Lehrveranstaltungen sind mit (L) gekennzeichnet

Geschichte der Mathematik und der exakten Naturwissenschaften

001 Geschichte der Mathematik IV (L) [2-std.]

D. Rowe

Mo 14-16 — 05-136

002 Seminar: Geschichte der Geometrie und Kosmologie (L) [2-std.]

D. Rowe

Mo 16-18 — 05-136

003 Oberseminar: Geschichte der Mathematik (L) [2-std.]

D. Rowe

Z. u. O. n. V.

004 Geschichte der exakten Naturwissenschaften IV (L) [2-std.]

D. Rowe

Di 16-18 — 05-136

005 Visionen der Hildegard von Bingen [2-std.]

Ä. Bäumer-Schleinkofer

Mi 15-17 — 05-132

006 Proseminar: Das Eindringen historischer und evolutionärer Denkweisen in die Naturwissenschaften [2-std.]

Ä. Bäumer-Schleinkofer

Mi 17-19 — 05-132

007 Oberseminar zur Geschichte der Naturwissenschaften [2-std.]

Ä. Bäumer-Schleinkofer

Di 19-21 — 05-132

Mathematik

Lehrveranstaltungen zum Grundstudium

Vorlesungen

008 Analysis I (mit Übungen) [8-std.]

B. Leeb

Di, Do 8-10 — N1

Übungen: Z. u. O. n. V.

009 Lineare Algebra I (mit Übungen) [8-std.]

D. Held

Mi, Fr 8-10 — N1

Übungen: Z. u. O. n. V.

010 Analysis III (mit Übungen) [6-std.]

U. Staude

Mi, Fr 8-10 — 05-514

Übungen: Z. u. O. n. V.

011 Lineare Algebra III (mit Übungen) [6-std.]

B. Amberg

Di, Do 10-12 — 04-422

Übungen: Z. u. O. n. V.

012 Einführung in die Stochastik (mit Übungen) (L) [6-std.]

H.J. Schuh

Mo, Fr 10-12 — 05-514

Übungen: Z. u. O. n. V.

Proseminare

013 Lineare Algebra [2-std.]

E. Kroll

Z. u. O. n. V.

014 Algebra [2-std.]

D. Held

Z. u. O. n. V.

015 Analysis [2-std.]

U. Staude

Z. u. O. n. V.

- 016 Analysis mit Mathematica [2-std.]
K.-G.-Kalb
 Mi 8-10 — KR 1, ZDV
- 017 Mathematische Modellierung [2-std.]
W. Bühler
 Z. u. O. n. V.
- 018 Lineare Algebra [2-std.]
B. Amberg
 Z. u. O. n. V.

Lehrveranstaltungen zum Hauptstudium

Vorlesungen

- 019 Algebra I (mit Übungen) [6-std.]
G. Hofmeister
 Mo, Do 10-12 — 04-426
 Übungen: Z. u. O. n. V.
- 020 Analytische Geometrie (mit Übungen)
 [6-std.]
E. Kroll
 Di, Do 8-10 — 05-426
 Übungen: Z. u. O. n. V.
- 021 Differentialgleichungen I (mit Übungen)
 [6-std.]
H. P. Heinz
 Mo, Do 14-16 — 05-426
 Übungen: Z. u. O. n. V.
- 022 Numerische Mathematik II [4-std.]
H. Mülthei
 Di, Do 10-12 — 05-426
- 023 Funktionalanalysis I (mit Übungen) [6-std.]
B. Gramsch
 Di, Do 10-12 — 04-432
 Übungen: Z. u. O. n. V.
- 024 Stochastik I (mit Übungen) [5-std.]
H. J. Schuh
 Mi 13-16 — 05-426
 Übungen: Z. u. O. n. V.
- 025 Maßtheorie zur Stochastik I [2-std.]
H. J. Schuh
 Di 14-16 — 05-426
- 026 Partielle Differentialgleichungen I (mit Übungen)
 [6-std.]
G. Schleinkofer
 Mo, Mi 8-10 — 04-426
 Übungen: Z. u. O. n. V.
- 027 Algebraische Geometrie (mit Übungen)
 [6-std.]
D. van Straten
 Mi, Fr 8-10 — 04-432
 Übungen: Z. u. O. n. V.
- 027a Einführung in die mathematische Logik II
 siehe unter 080 – Informatik
- 028 Elementarmathematik vom höheren Stand-
 punkt II (Der Zahlbegriff) (L) [2-std.]
E. Kroll
 Mi 16-18 — 04-422
- 029 Funktionentheorie II (L) [4-std.]
E. Gottschling
 Mo, Fr 10-12 — 05-426
- 030 Geometrie II [4-std.]
F. Leinen
 Mo 8-10, Fr 10-12 — 04-422
- 031 Endliche Gruppen II (mit Übungen) [6-std.]
K. Doerk
 Di, Do 8-10 — 04-426
 Übungen: Z. u. O. n. V.
- 032 Codierungstheorie (mit Übungen) [6-std.]
W. Willems
 Mo 14-16, Mi 10-12 — 04-432
 Übungen: Z. u. O. n. V.
- 033 Differentialgleichungen III [4-std.]
M. Rüßmann
 Di, Do 8-10 — 04-422
- 034 Numerische Behandlung von Integralglei-
 chungen [4-std.]
C. Schneider
 Mi, Fr 10-12 — 05-136
- 035 Riemannsche Flächen und reelle Divisionsal-
 gebra [2-std.]
E. Gottschling
 Z. u. O. n. V.
- 036 Stochastische Steuerung [2-std.]
R. Korn
 Mi 10-12 — 05-132
- 037 Statistik an Fallbeispielen (L) [2-std.]
W. Bühler
 Di 16-18 — 05-426

Praktika

- 038 Mathematisches Grundpraktikum II [3-std.]
H. Mülthei
 Di, Mi 13-16 — O. n. V.
- 039 Mathematisches Praktikum für Fortgeschrit-
 tene [3-std.]
H. Mülthei, C. Schneider
 Z. u. O. n. V.
- 040 Statistisches Praktikum [4-std.]
S. Weber
 Z. u. O. n. V.

Seminare

- 041 Unendliche Gruppen [2-std.]
B. Amberg, F. Leinen
 Z. u. O. n. V.
- 042 Ausgewählte Kapitel aus der numerischen
 Mathematik [2-std.]
H. Mülthei
 Do 12.30-14 — 05-426
- 043 Endliche Gruppen [2-std.]
K. Doerk
 Z. u. O. n. V.
- 044 Der Riemannsche Abbildungssatz [2-std.]
S. Baldering, E. Gottschling
 Z. u. O. n. V.
- 045 Algebraische Geometrie [2-std.]
D. van Straten
 Z. u. O. n. V.
- 046 Partielle Differentialgleichungen [2-std.]
G. Schleinkofer
 Z. u. O. n. V.
- 047 Numerische Integration im \mathbb{R}^n [2-std.]
C. Schneider
 Z. u. O. n. V.
- 048 Designs und Gruppen [2-std.]
D. Held
 Do 10-12 — 04-522
- 049 Zahlentheorie [2-std.]
G. Hofmeister
 Mo 15-17 — 04-522
- 050 Funktionalanalysis [2-std.]
B. Gramsch
 Mi 16-18 — 05-136
- 051 Differentialgeometrie [2-std.]
B. Leeb
 Mi 16-18 — 04-432
- 052 Operatortheorie und mikrolokale Analysis
 [2-std.]
B. Gramsch
 Mo 16-18 — 05-132

- 053 Topologie [2-std.]
M. Kreck
 Z. u. O. n. V.

Oberseminare

- 054 Angewandte Mathematik [2-std.]
H. Mülthei, C. Schneider
 Mi 8-10 — 05-132
- 055 Mathematische Stochastik [2-std.]
W. Bühler, H.-J. Schuh, R. Korn, N.N.
 Mo 14-16 — 05-132
- 056 Algebraische Geometrie [2-std.]
D. van Straten
 Z. u. O. n. V.
- 057 Gruppentheorie [2-std.]
B. Amberg, K. Doerk, F. Leinen
 Z. u. O. n. V.
- 058 Funktionalanalysis [2-std.]
*B. Gramsch, K. J. Scheiba, G.
 Schleinkofer*
 Z. u. O. n. V.
- 059 Zahlentheorie [2-std.]
G. Hofmeister
 Fr 14-16 — 04-422
- 060 Topologie [2-std.]
M. Kreck
 Z. u. O. n. V.
- 061 Differentialgleichungen [2-std.]
*H. P. Heinz, H. Rießmann, G. Schleinkofer,
 U. Staude*
 Z. u. O. n. V.
- 062 Geometrie [2-std.]
B. Leeb
 Z. u. O. n. V.
- 063 Mathematisches Kolloquium
Alle Dozenten der Mathematik
 Z. u. O. n. V.
- 064 Anleitung zum wissenschaftlichen Arbeiten
Alle Dozenten der Mathematik
 Z. u. O. n. V.

Lehrveranstaltungen für Studierende anderer Fachbereiche**Vorlesungen**

- 065 Mathematik für Biologen (mit Übungen)
 [6-std.]
N.N.
 Mo, Mi 8-10 — HS 18
 Übungen: Z. u. O. n. V.

- 066 Mathematik für Physiker I (mit Übungen)
 [8-std.]
K. J. Scheiba
 Di, Do 8-10 — N2
 Übungen: Z. u. O. n. V.
- 067 Mathematik für Physiker III (mit Übungen)
 [8-std.]
K. H. Goldhorn
 Mo, Mi 8-10 — N2
 Übungen: Z. u. O. n. V.

- 068 Mathematik für Chemiker I (mit Übungen) [6-std.]
H. Ade
 Mi, Fr 8-10 — N3
 Übungen: Z. u. O. n. V.
- 069 Mathematik für Chemiker III (mit Übungen) [3-std.]
S. Weber
 Mo 8-10 — N3
 Übungen: Z. u. O. n. V.
- 070 Mathematik für Chemiker V (mit Übungen) [6-std.]
H. Ade
 Z. u. O. n. V.
- 071 Mathematik für Naturwissenschaftler (mit Übungen) [6-std.]
G. Seim
 Mi, Fr 8-10 — N025
 Übungen: Z. u. O. n. V.
- 072 Mathematik für Pharmazeuthen (mit Übungen) [2-std.]
G. Seim
 Do 16-18 — 05-426
- 073 Lineare Operatoren der mathematischen Physik I (mit Übungen) [6-std.]
K. H. Goldhorn
 Di, Do 8-10 — 04-432
 Übungen: Z. u. O. n. V.

Informatik

Vorlesungen

- 074 Algorithmen I (mit Übungen) (L) [4-std.]
H.-J. Schröder
 Do 14-16 — 05-514
 Übungen: Z. u. O. n. V.
- 075 Grundzüge der Informatik I (mit Übungen) (L) [4-std.]
T. Schwentick
 Di 14-16 — 05-136
 Übungen: Z. u. O. n. V.
- 076 Ergänzungen zu »Grundzüge der Informatik I« (L) [2-std.]
T. Schwentick
 Do 10-12 — 05-136
- 077 Software Engineering I (mit Übungen) [4-std.]
E. Kroll
 Di 14-16 — 05-514
 Übungen: Z. u. O. n. V.
- 078 Grundlagen des Parallelen Rechnens I (mit Übungen) [4-std.]
C. Lautemann
 Di, Do 10-12 — 05-132
- 079 Multiagentensysteme I (mit Übungen) [4-std.]
T. Uthmann
 Do 14-16 — 05-136
 Übungen: Z. u. O. n. V.
- 080 Einführung in die mathematische Logik II (mit Übungen) [4-std.]
C. Lautemann
 Di, Do 14-16 — 05-132
- 081 Datenbanken II (mit Übungen) [4-std.]
H.-J. Schröder
 Mo 14-16 — 05-514
 Übungen: Z. u. O. n. V.
- 082 Grundlagen der Compilertechnik II (mit Übungen) (L) [4-std.]
H. Göttler
 Mi 14-16 — 05-136
 Übungen: Z. u. O. n. V.
- 082a Kommunikation in Rechnernetzen – Konzepte und Anwendungen [2-std.]
H.-J. Schröder, J. Reinhardt
 Z. u. O. n. V.
- 083 Einführung in die Medizin-Informatik [2-std.]
K. Pommerening
 Mo 12-14 — 05-132

Seminare

- 084 Seminar: Artificial Life [2-std.]
T. Uthmann
 Z. u. O. n. V.
- 085 Oberseminar: Informatik [2-std.]
H. Göttler, C. Lautemann, J. Perl
 Di 16-18 — 05-514
- 086 Oberseminar: Medizin-Informatik [1-std.]
K. Pommerening
 Z. u. O. n. V.
- 087 Mainzer KI-Kreis (L) [2-std.]
H.-J. Schröder, T. Uthmann
 1x im Monat: Di 18-20 — 05-514
- 088 Arbeitskreis Multimedia[®] (L) [2-std.]
H. Göttler, T. Uthmann
 1x im Monat: Di 18-20 — 05-514

- 089 Anleitung zum wissenschaftlichen Arbeiten
[2-std.]
H. Göttler, C. Lautemann, J. Perl, D. Polani,
H.-J. Schröder, T. Schwentick, T. Uthmann
Z. u. O. n. V.

Fachdidaktik

Vorlesung

- 090 Didaktik des Zahlenbegriffs (mit Übungen) (L)
[3-std.]
G. Seim
Di 16-18 — 05-132
Übungen: Z. u. O. n. V.

Seminare

- 091 Seminar zur Fachdidaktik [2-std.]
G. Schmidt
Do 17-19 — 04-426
- 092 Hochschuldidaktisches Seminar: Einführung
und Beratung von Übungsgruppenleiter(inne)n
[2-std.]
J. Bürmann, G. Edlich, E. Kroll, G. Seim
Mo 16-18 — SB II, 02-146

Fachbereich 18: Physik

- Postanschrift:
Fachbereich Physik,
55099 Mainz, Fax 39-29 94
- Besucheranschrift: Staudingerweg 7
- Dekan: Univ. Prof. Dr. D. DRECHSEL,
Zi. 01-533, Tel. 39-22 67,
Sprechzeiten Mo-Fr n. V.
- Prodekan: Univ. Prof. Dr. G. HUBER
- Dekanat: Marion MÜLLER,
Dr. Ilona EISENBEIS,
Zi. 01-531, Tel. 39-44 67/22 67,
- Sprechzeiten: Mo-Do 10.30-12, 14.30-16,
Fr 10.30-12
- Fachbereichsbibliothek:
Teilbibliotheken im Institut für Physik, im Insti-
tut für Kernphysik und im Institut für Physik der
Atmosphäre
- Frauenbeauftragte:
Dr. E.-M. KABUSS, Institut für Kernphysik,
Zi. 1-050, Tel. 39-58 07
- Vertreterin: N. N.

Informationen für Studierende

Studienfächer- und -abschlußmöglich- keiten sowie Studien-, Prüfungs- und Promotionsordnungen

- Physik:
 - Diplom (Dipl.-Phys.)
Die Studien- und Prüfungsordnungen sind im
Prüfungssekretariat, Institut für Physik, Stau-
dingerweg 7, Zi. 01-527, erhältlich.
 - Erste Staatsprüfung für das Lehramt an Gymnasien
Die Studienordnung für das Studium des Fa-
ches Physik im Studiengang Lehramt an Gym-
nasien an der Johannes Gutenberg-Universität
ist im Prüfungssekretariat, Institut für Physik,
Zi. 01-527, erhältlich. Dort ist ebenfalls die
Zwischenprüfungsordnung für das Fach Phy-
sik im Studiengang Lehramt an Gymnasien an
der Johannes Gutenberg-Universität erhält-
lich.
Die Landesverordnung über die Erste Staats-
prüfung für das Lehramt an Gymnasien ist im
Buchhandel erhältlich und im Prüfungssekret-
ariat, Institut für Physik, Zi. 01-527, einsehbar
(Kopiervorlage).
Fachpraktikum für Lehramtsstudierende s. S. 58
Termine für die Vorbesprechung und endgülti-
ge Anmeldung werden per Aushang bekannt-
gegeben.
 - Prüfungsamt: s. S. 77
 - Promotion (Dr. rer. nat.), die eine Abschluß-
prüfung voraussetzt
Die Promotionsordnung der Fachbereiche 17-
22 ist im Dekanat erhältlich.
- Meteorologie:
 - Diplom (Dipl.-Met.)
Die Studien- und Prüfungsordnungen sind im

Sekretariat des Instituts für Physik der Atmo-
sphäre, Becherweg 21, N Zi. 502, erhältlich.

- Promotion (Dr. rer. nat.), die eine Abschluß-
prüfung voraussetzt.
Die Promotionsordnung der Fachbereiche 17-
22 ist im Dekanat erhältlich.

PRÜFUNGSAUSSCHUSS PHYSIK:

Vorsitzender: Univ.-Prof. Dr. H. ARENHÖVEL
Stellvertreter: Univ.-Prof. Dr. J. ARENDS
Geschäftsstelle: Sigrid SCHIPPER,
Staudingerweg 7, Zi. 01-527, Tel. 39-36 18,
Sprechzeiten Mo-Do 9-12.20, Fr 9-12

PRÜFUNGSAUSSCHUSS METEOROLOGIE:

Vorsitzender: Univ.-Prof. Dr. G. ZIMMERMANN
Stellvertreter: Univ.-Prof. Dr. R. JAENICKE
Geschäftsstelle: N Zi. 125, Tel. 39-59 68,
Sprechzeiten n. V.

Einführungsveranstaltungen für Studienanfänger, Fach- und Hochschulortwechsler

- Donnerstag, 22. Oktober, 11-13, Hs 20

Studienfachberatung

- in der vorlesungsfreien Zeit vom 1. bis 16. Oktober
1998
- in der Studieneinführungswoche vom 19. bis 23.
Oktober 1998
- in der Vorlesungszeit vom 26. Oktober 1998 bis 19.
Februar 1999
- in der vorlesungsfreien Zeit vom 22. Februar bis
31. März 1999

PHYSIK

- Univ.-Prof. Dr. T. WALCHER, Inst. f. Kernphysik, Becherweg 45, Zi. 2-080b, Tel. 39-51 96/97, Sprechzeiten n. V.
- Univ.-Prof. Dr. F. SCHECK, Inst. f. Physik, Staudingerweg 7, Zi. 04-131, Tel. 39-24 76/24 07, Sprechzeiten n. V.

METEOROLOGIE

- Dr. W.-G. PANHANS, Inst. f. Physik der Atmosphäre, Becherweg 21, Zi. 504, Tel. 39-23 02, Sprechzeiten Mo-Fr n.V.
- Dr. P. BRESS, Inst. f. Physik der Atmosphäre, Becherweg 21, Zi. 520, Tel. 39-28 63, Sprechzeiten Mo-Fr n.V.

Vertrauensdozent für ausländische Studierende:

- Physik:
Univ.-Prof. Dr. G. HUBER, Inst. f. Physik, Staudingerweg 7, Zi. 02-319, Tel. 39-59 69, Sprechzeiten n.V.
- Meteorologie:
Dr. rer. nat. P. BRESS, Inst. f. Physik der Atmosphäre, Becherweg 21, Zi. 520, Tel. 39-28 63, Sprechzeiten Mo-Fr n.V.

Anschrift der Fachschaft

- Physik: Staudingerweg 9, Zi. 01-232, 39-32 72

Hinweis

Es wird dringend empfohlen, den Studiengang Diplom nur zum Wintersemester aufzunehmen, da im Sommersemester keine Lehrveranstaltungen für Studienanfänger angeboten werden.

Wissenschaftliche Einrichtungen

Wissenschaftliche Einrichtungen mit eigener Leitung und eigener Verwaltung

Institut für Physik

- Postanschrift: Institut für Physik, 55099 Mainz
- Besucheranschrift:
Staudingerweg 7, Pforte, Tel. 39-59 16
- Fax 39-29 91
- Institutsvorsitzender: Univ.-Prof. Dr. H. ADRIAN
- Geschäftsführer: Dr. G. PASSLER
Zi. 01-424, Tel. 39-28 84/37 11
- Sekretariat:
Christiane HEMBS, Zi. 01-426, Tel. 39-22 82
- Universitätsprofessoren:
Dr. H. ADRIAN, Tel. 39-36 37,
Dr. E. O. ALT, Tel. 39-28 74,
Dr. P. BECKMANN, Tel. 39-58 11,
Dr. K. BINDER, Tel. 39-33 48,
Dr. R. BROCKMANN, Tel. 39-36 94,
Dr. G. HUBER, Tel. 39-59 69,
Dr. W. INTHOFF (a.D.),
Dr. K. JAKOBS, Tel. 39-56 10,
Dr. G. KLAGES (a.D.),
Dr. K. KLEINKNECHT, Tel. 39-28 93,
Dr. L. KÖPKE, Tel. 39-28 94,
Dr. J. KÖRNER, Tel. 39-32 76,
Dr. M. KRETZSCHMAR (emeritiert),
Tel. 39-24 65,
Dr. G. MÜNZENBERG, Tel. 39-36 73,
Dr. E. W. OTTEN, Tel. 39-25 18,
Dr. T. PALBERG, Tel. 39-36 38,
Dr. N. PAPADOPOULOS, Tel. 39-59 70,
Dr. E. REICHERT, (a. D.), Tel. 39-27 29,

- Dr. M. REUTER, Tel. 39-33 83,
Dr. H.-G. SANDER, Tel. 39-36 67,
Dr. F. SCHECK, Tel. 39-24 76,
Dr. K. SCHILCHER, Tel. 39-59 17,
Dr. R. SCHILLING, Tel. 39-36 99,
Dr. G. SCHÖNHENSE, Tel. 39-36 21,
Dr. G. SCHUBERT (emeritiert),
Dr. E. TRÜBENBACHER (a.D.), Tel. 39-24 64,
Dr. G. WERTH, Tel. 39-28 83
- Hochschuldozent auf Zeit:
Dr. W. HEIL (beurlaubt), Tel. 39-59 18
- Wiss. Assistenten:
Dr. J. BASCHNAGEL, Tel. 39-36 43,
Dr. G. FECHER, Tel. 39-36 31,
Dr. M. HUTH, Tel. 39-36 20,
Dr. W. KOB, Tel. 39-36 41,
Dr. C. WEINHEIMER, Tel. 39-59 55,
Dr. C. ZEITNITZ, Tel. 39-51 67
- Wiss. Mitarbeiter:
Dipl.-Phys. H.-G. BECKER, Dr. J. BONN, Dipl.-Phys. P. VAN GEMMEREN, Dr.-Ing. K.-H. GEORGI, Dipl.-Phys. I. GIEHL, Dipl.-Phys. P. HAI-BACH, Dr. G. JAKOB, Dipl.-Phys. S. KÄMMERER, Dr. F. KAYSER, Dipl.-Phys. T. KLUGE, Dipl.-Phys. B. LEINBÖCK, Dr. R. LEY, Dipl.-Phys. M. MAIER, Dipl.-Phys. E. MARSCHALKOWSKI, Dr. J. C. MARTINEZ, Dipl.-Phys. R. NIEHÜSER, Dr. R. NEUGART, Dipl.-Phys. A. NÜRNBERGER, Dipl.-Phys. M. PASCHKE, Dr. G. PASSLER, Dr. G. QUAST, Dr. B. RENK, Dr.

U. SCHÄFER, Dr. F. SCHMID, Dipl.-Phys. J. C. SCHMIDT, Dipl.-Phys. V. SCHÖNHARTING, Dipl.-Phys. H.-J. SCHÖPE, Dr. L. SCHWEIKHARD, Dr. A. SITARZ, Dr. R. SURKAU, Dipl.-Phys. W. WALKOWIAK, Dipl.-Phys. J.-M. WARZECHA, Dr. H. WEICKSEL, Dr. K. WENDT, Dr. H. WIECHERT, Dipl.-Phys. R. WILHELM, Dr. Z. XIAO

Institut für Kernphysik

- Besucheranschrift: Becherweg 45
- Fax 39-29 64
- Geschäftsführender Direktor:
Univ. Prof. Dr. D. VON HARACH,
Zi. 0-115, Tel. 39-58 00/55 63
- Sekretariat: D. JACOB, Zi. 1-115, Tel. 39-51 98,
[jacob@kph.uni-mainz.de]
- Geschäftsführer: Dr. rer. nat. habil. G. ROSNER,
Zi 0-150, Tel. 39-58 22
- Verwaltungsleiterin:
Marianne HUHNS, Zi 0-270, Tel. 39-37 88,
[huhn@kph.uni-mainz.de]
- Universitätsprofessoren:
Dr. H. G. ANDRESEN (a.D.), Tel. 39-58 16,
Dr. J. ARENDS, Tel. 39-51 94,
Dr. H. ARENHÖVEL, Tel. 39-57 44,
Dr. H. BACKE, Tel. 39-55 63/58 00,
Dr. D. DRECHSEL, Tel. 39-36 95,
Sekretariat: S. KLOTTER, Tel. 39-36 96,
[klotter@kph.uni-mainz.de],
F. OHL, Tel. 39-25 81, [ohl@kph.uni-mainz.de]
Dr. H. EHRENBERG (emeritiert), Tel. 39-58 30,
Dr. G. FRICKE (emeritiert), Tel. 39-58 09,
Dr. J. FRIEDRICH, Tel. 39-58 29,
Dr. D. VON HARRACH, Tel. 39-37 25,
Sekretariat: D. JACOB, Tel. 39-51 98,
[jacob@kph.uni-mainz.de],
Dr. H. HERMINGHAUS (a.D.), Tel. 39-58 25,
Dr. R. NEUHAUSEN, Tel. 39-58 27,
Dr. H. STRÖHER, Tel. 39-58 32,
Dr. T. WALCHER, Tel. 39-51 97,
Sekretariat: R. DRESCHER, Zi 2-080a, Tel.
39-51 96, [drescher@kph.uni-mainz.de]
- Hochschuldozenten auf Zeit:
Dr. rer. nat. habil. E.-M. KABUSS, Tel. 39-58 07

Dr. rer. nat. habil. G. MALLOT (beurlaubt), Tel. 39-58 02

- Wiss. Assistenten:
Dr. R. BECK, Tel. 39-29 33,
Dr. U. MÜLLER, Tel. 39-58 12,
Dr. H. SCHMIEDEN, Tel. 39-29 33
- Wiss. Mitarbeiter:
Dr. J. AHRENS, Dr. K. AULENBACHER, Dr. H. EUTENEUER, Dipl.-Ing. B. FIEDLER, Dr. R. GEIGES, Dr. M. GROSSE-PERDEKAMP, Dipl.-Phys. R. HERR, Dr. P. JENNEWEIN, Dr. K.-H. KAISER, Dr. H. J. KREIDEL, Dr. K. W. KRYGIER, Dr. W. LAUTH, U. LUDWIG-MERTIN, Dr. F. MAAS, Dr. H. MERKEL, Dr. M. NEGRAZUS, Dr. S. SCHERER, Dr. P.-E. SCHILLING, Dr. A. STEINHOF, Dr. G. STEPHAN, Dr. A. THOMAS, Dr. L. TIATOR

Institut für Physik der Atmosphäre

- Besucheranschrift:
Becherweg 21, 5. Stock, Fax 39-35 32
- Geschäftsführender Direktor:
Univ.-Prof. Dr. G. ZIMMERMANN,
Zi. 526, Tel. 39-31 57
- Sekretariat: Renate GRAF-GRIES,
Zi. 502, Tel. 39-22 83/33 96, Fax 39-35 32,
[grafgr@goofy.zdv.uni-mainz.de]
- Universitätsprofessoren:
Dr. W. ZDUNKOWSKI (emeritiert), Zi. 426, Tel. 39-28 68, Sekretariat: Lore ZAHN, Zi. 425, Tel. 39-59 68/28 68, [zahn@goofy.zdv.uni-mainz.de],
Dr. R. JAENICKE, Zi. 501, Tel. 39-22 83,
Dr. H. R. PRUPPACHER (emeritiert), Zi. 513, Tel. 39-28 61
- Hochschuldozent auf Zeit:
Dr. A. BOTT, Tel. 39-28 62
- Wiss. Mitarbeiter:
Dr. P. BRESS, Dr. J. EICHHORN, Dr. S. K. MITRA, Dr. W.-G. PANHANS, Dr. L. SCHÜTZ,
Dr. C. SPRENGARD-EICHEL
- Institutsbibliothek:
N Zi. 539, allgemeine Öffnungszeiten für Institutsfremde laut Aushang
- Vereinbarung über akademische Zusammenarbeit: University Corporation for Atmospheric Research, Boulder, Colorado, USA

Personalteil

Bedienstete der Universität

Universitätsprofessoren auf Lebenszeit

- ADRIAN, Hermann, Dr. rer. nat., *Experimentalphysik*, Bau 2/412, 01-633, Tel. 39-36 37, [Adrian@mail.uni-mainz.de]. Privat: Falltorstr. 23, 64331 Weiterstadt, Tel. (0 61 50) 5 33 37/ (01 72) 6 94 09 92, Fax (0 61 50) 59 04 02
- ALT, Erwin O., Dr. phil., *Theoretische Physik*, Bau 2/412, 03-123, Tel. 39-28 74, [alt@dipmza.physik.uni-mainz.de]. Privat: Carl-Orff-Str. 24, 55127 Mainz, Tel. 47 66 17
- ANDRESEN, Harro Günter, Dr. rer. nat. (a.D.), *Physik*, Inst. f. Kernphysik, Zi B1, Tel. 39-58 16, [andresen@kph.uni-mainz.de]. Privat: Carl-Orff-Str. 18, 55127 Mainz, Tel. 47 67 22
- ARENDS, Jürgen, Dr. rer. nat., *Physik*, Inst. f. Kernphysik, Zi 0-160, Tel. 39-51 94, [arends@kph.uni-mainz.de]. Privat: Hans-Fluck-Str. 31, 55218 Ingelheim, Tel. (0 61 32) 7 62 28
- ARENHÖVEL, Hartmuth, Dr. phil. nat., *Physik*, Inst. f. Kernphysik, Zi 2-100, Tel. 39-57 44, [arenhoevel@kph.uni-mainz.de]. Privat: Rieslingstr. 23, 55129 Mainz, Tel. 50 77 32
- BACKE, Hartmut, Dr. rer. nat., *Experimentalphysik*, Inst. f. Kernphysik, Zi 0-140, Tel. 39-55 63/51 98, [backe@kph.uni-mainz.de]. Privat: Draiser Str. 82, 55128 Mainz
- BECKMANN, Peter, Dr. rer. nat., *Theoretische Physik*, Bau 2/412, 03-132, Tel. 39-58 11, [beckmann@mail.uni-mainz.de]. Privat: Bebelstr. 26, 55128 Mainz, Tel. 33 11 75
- BINDER, Kurt, Dr. rer. nat., *Theoretische Physik*, Bau 2/412, 01-327, Tel. 39-33 48, [binder@chaplin.physik.uni-mainz.de]. Privat: Pariser Str. 18, 55268 Nieder-Olm, Tel. (0 61 36) 21 54
- BROCKMANN, Rolf, Dr. rer. nat., *Theoretische Kernphysik*, Bau 2/412, 122, Tel. 39-36 94, [brockmann@kph.uni-mainz.de]. Privat: Henry-Moisand-Str. 21, 55130 Mainz, Tel. 98 66 16
- DRECHSEL, Dieter, Dr. rer. nat., *Theoretische Physik*, Bau 2/412, 126, Tel. 39-36 95, [drechsel@kph.uni-mainz.de]. Privat: Mühlthalstr. 24, 55126 Mainz, Tel. 4 05 10
- EHRENBERG, Hans, Dr. rer. nat. (emeritiert), *Physik und Kernphysik*, Inst. f. Kernphysik, Zi 2-010, Tel. 39-58 30, [ehrenberg@kph.uni-mainz.de]. Privat: Alfred-Mumbächer-Str. 38, 55128 Mainz, Tel. 33 13 12
- EHRFELD, Wolfgang, Dr.-Ing., Institut für Mikro-technik, Tel. 990-1 00, [seidel@imm-mainz.de]. Privat: Weißliliegasse 3, 55116 Mainz, Tel. 22 66 06
- FISCHER, Erhard W., Dr. rer. nat. (emeritiert), Wissenschaftliches Mitglied und Direktor am Max-Planck-Institut für Polymerforschung, *Physik*, Tel. 39-23 28. Privat: Neue Rheingaustraße 15, 55129 Mainz, Tel. 5 94 70
- FRICKE, Gerhard, Dr. rer. nat. (emeritiert), *Experimentelle Kernphysik*, Inst. f. Kernphysik, Zi B1, Tel. 39-58 09, [fricke@kph.uni-mainz.de]. Privat: Weidmannstr. 51, 55131 Mainz, Tel. 8 25 11
- HARRACH, Dietrich von, Dr. rer. nat., *Experimentelle Physik*, Inst. f. Kernphysik, Zi 1-115, Tel. 39-37 25, [dvh@kph.uni-mainz.de]. Privat: Grillenweg 1, 55128 Mainz, Tel. 36 65 69
- HERMINGHAUS, Helmut, Dr. phil. nat. (a.D.), *Beschleunigerphysik*, Inst. f. Kernphysik, Zi B1, Tel. 39-58 25, [herminghaus@kph.uni-mainz.de]. Privat: Im Bornacker 11, 55413 Weiler bei Bingen, Tel. (0 67 21) 3 23 87
- HUBER, Gerhard, Dr. rer. nat., *Experimentalphysik*, Bau 2/412, 02-319, Tel. 39-59 69, [gerhard.huber@uni-mainz.de]. Privat: Lion-Feuchtwanger-Str. 35, 55129 Mainz, Tel. 50 99 50
- INTHOFF, Wilhelm, Dr. rer. nat. (a.D.), *Theoretische Physik*, Tel. 39-25 81. Privat: Heinrich-Becker-Str. 4, 55411 Bingerbrück, Tel. (0 67 21) 3 28 21
- JAENICKE, Ruprecht, Dr. rer. nat., *Physik der Atmosphäre*, Inst. f. Physik der Atmosphäre, 05-501, Becherweg 21, Tel. 39-22 83, [jaenicke@mail.uni-mainz.de]
- JAKOBS, Karl, Dr. rer. nat., *Experimentalphysik*, Bau 2/412, 03-319, Tel. 39-56 10, [jakobs@dhemze.physik.uni-mainz.de]. Privat: Färberweg 17, 55128 Mainz
- KLAGES, Gerhard, Dr. rer. nat. (a.D.), *Experimentalphysik*
- KLEINKNECHT, Konrad, Dr. rer. nat., *Experimentalphysik*, Bau 2/412, 04-323, Tel. 39-28 93, [kleinknecht@dipmza.physik.uni-mainz.de].
- KÖPKE, Lutz, Dr. rer. nat., *Experimentalphysik*, Bau 2/412, 04-328, Tel. 39-28 94, [koepke@dipmza.physik.uni-mainz.de]. Privat: Stielgasse 21, 55270 Klein-Winternheim
- KÖRNER, Jürgen, Dr. rer. nat., *Theoretische Physik*, Bau 2/412, 04-123, Tel. 39-32 76, [koerner@dipmza.physik.uni-mainz.de]. Privat: Pfarrer-Veller-Str. 6, 55128 Mainz, Tel. 36 91 08

- KRETZSCHMAR, Martin, Dr. rer. nat. (emeritiert), *Theoretische Physik*, Bau 2/412, 03-131, Tel. 39-24 65, [kretzschmar@dipmza.physik.uni-mainz.de]. Privat: Am Finther Weg 16, 55127 Mainz, Tel. 47 72 34
- MERLE, Klaus, Dr. rer. nat., *Experimentalphysik/Datenverarbeitung*, Tel. 39-63 01, [merle@uni-mainz.de]. Privat: Carl-Zuckmayer-Straße 27, 55127 Mainz, Tel. 47 38 39
- MÜNZENBERG, Gottfried, Dr. rer. nat., *Experimentalphysik*, Bau 2/412, 02-323, Tel. 39-36 73, [g.muenzenberg@gsi.de]. Privat: Lortzing Str. 5, 64291 Darmstadt, Tel. (0 61 50) 8 25 51
- NEUHAUSEN, Reiner, Dr. rer. nat., *Physik*, Inst. f. Kernphysik, Zi 1-040, Tel. 39-58 27, [neuhausen@kph.uni-mainz.de]. Privat: Katharina-Pfahler-Str. 17, 55128 Mainz, Tel. 36 18 65
- OTTEN, Ernst W., Dr. rer. nat., *Experimentalphysik*, Bau 2/412, 02-329, Tel. 39-25 18, [ernst.otten@uni-mainz.de]. Privat: Carl-Orff-Str. 47, 55127 Mainz
- PALBERG, Thomas, Dr. rer. nat., *Experimentalphysik*, Bau 2/412, Tel. 39-36 38, [palberg@dipmza.physik.uni-mainz.de]. Privat: Sertoriusring 285, 55126 Mainz, Tel. 47 57 79
- PRUPPACHER, Hans, Dr. rer. nat. (emeritiert), *Physik der Atmosphäre*, Inst. f. Physik der Atmosphäre, Tel. 39-28 61
- REICHERT, Erwin, Dr. rer. nat. (a. D.), *Experimentalphysik*, Bau 2/412, 03-226, Tel. 39-27 29, [reichert@dipmza.physik.uni-mainz.de]. Privat: Erbacher Str. 15a, 55262 Heidesheim-Heidenfahrt, Tel. (0 61 32) 5 77 45
- REUTER, Martin, Dr. rer. nat., *Theoretische Physik*, Bau 2/412, 03-131, Tel. 39-33 83, [reuter@thep.physik.uni-mainz.de]. Privat: Benjamin-Franklin-Str. 25, 55122 Mainz, Tel. 38 20 24
- SANDER, Heinz-Georg, Dr. rer. nat., *Experimentalphysik*, Bau 2/412, 04-317, Tel. 39-36 67, [sander@dipmza.physik.uni-mainz.de]. Privat: Kästrich 61, 55116 Mainz
- SCHECK, Florian, Dr. rer. nat., *Theoretische Physik*, Bau 2/412, 04-131, Tel. 39-24 76, [scheck@dipmza.physik.uni-mainz.de]. Privat: Am Sportfeld 23, 55278 Mommenheim, Tel. (0 61 38) 81 73
- SCHILCHER, Karl, Dr. rer. nat., *Theoretische Physik*, Bau 2/412, 04-132, Tel. 39-59 17, [schilcher@dipmza.physik.uni-mainz.de]. Privat: Kornweg 16, 65388 Schlangenbad, Tel. (0 61 29) 20 32
- SCHILLING, Rolf, Dr. rer. nat., *Theoretische Physik*, Bau 2/412, 01-525, Tel. 39-36 99, [schillin@kph.uni-mainz.de]. Privat: Carl-Orff-Str. 24, 55127 Mainz
- SCHÖNHENSE, Gerhard, Dr. rer. nat., *Experimentalphysik*, Bau 2/412, 03-317, Tel. 39-36 21. Privat: Bahnweg 31, 55129 Mainz
- SCHUBERT, Gerhard, Dr. rer. nat., Dipl.-Physiker (emeritiert), *Theoretische Physik*. Privat: Weidmannstr. 21, 55131 Mainz, Tel. 8 25 85
- STRÖHER, Hans, Dr. rer. nat., *Experimentalphysik*, Institut für Kernphysik, Zi 2-110, Tel. 39-58 32, [stroecher@kph.uni-mainz.de]. Privat: Ringstr. 14, 64380 Roßdorf, Tel. (0 61 54) 8 26 71
- TRÜBENBACHER, Egon, Dr. rer. nat. (a. D.), *Theoretische Physik*, Bau 2/412, 05-432, Tel. 39-24 64. Privat: Bebelstr. 24, 55128 Mainz, Tel. 36 14 36
- WALCHER, Thomas, Dr. rer. nat., *Experimentelle Kernphysik*, Inst. f. Kernphysik, Zi 2-080b, Tel. 39-51 96/51 97, [walcher@kph.uni-mainz.de]. Privat: Eleonorenstr. 33, 55124 Mainz, Tel. 4 10 84
- WERTH, Günther, Dr. rer. nat., *Experimentalphysik*, Bau 2/412, 04-530, Tel. 39-28 83, [werth@dipmza.physik.uni-mainz.de]. Privat: Carl-Orff-Str. 37, 55127 Mainz, Tel. 47 67 88
- ZDUNKOWSKI, Wilford, Dr. rer. nat. (emeritiert), *Physik der Atmosphäre*, Inst. f. Physik der Atmosphäre, 04-426, Becherweg 21, Tel. 39-28 68
- ZIMMERMANN, Geert, Dr. rer. nat., *Physik der Atmosphäre*, Inst. f. Physik der Atmosphäre, 05-526, Becherweg 21, Tel. 39-31 57, [zimmermann@vpamza.physik.uni-mainz.de]

Hochschuldozenten auf Lebenszeit

- FRIEDRICH, Jörg, Prof., Dr. rer. nat., *Kernphysik*, Inst. f. Kernphysik, Zi 1-120, Tel. 39-58 29, [friedrich@kph.uni-mainz.de]. Privat: Am Keltentlager 43, 55126 Mainz, Tel. 47 39 02
- PAPADOPOULOS, Nikolas, Prof. Dr. rer. nat., *Theoretische Physik*, Bau 2/412, 04-122, Tel. 39-59 70, [papadopulos@dipmza.physik.uni-mainz.de]. Privat: Mainzer Weg 4, 55263 Wakernheim, Tel. (0 61 32) 5 63 69

Hochschuldozenten auf Zeit

- BOTT, Andreas, Dr. rer. nat. habil., *Physik der Atmosphäre*, Inst. f. Physik der Atmosphäre, 05-505, Becherweg 21, Tel. 39-28 62, [bott@mail.uni-mainz.de]
- HEIL, Werner, Dr. rer. nat. habil., *Experimentalphysik*, Bau 2/412, 02-325, Tel. 39-59 18, [exakt@dipmza.physik.uni-mainz.de]. Privat: Staudingerweg 7, 55128 Mainz
- KABUSS, Eva-Maria, Dr. rer. nat. habil., *Teilchenphysik*, Institut f. Kernphysik, Zi 1-050, Tel.

39-58 07, [emk@kph.uni-mainz.de]. Privat: Brunostr. 5, 64653 Lorch, Tel. (0 62 51) 5 30 98
 MALLOT, Gerhard, Dr. rer. nat. habil., *Experimentelle Kernphysik*, Inst. f. Kernphysik, Tel. 39-51 89. Privat: Mendelssohnstraße 107a, 56076 Koblenz, Tel. (0 26 1) 7 21 23

Habilitierte Bedienstete

BLÜMER, Hans, Dr. rer. nat. habil., Akad. Oberrat, *Experimentalphysik*, Bau 2/412, 04-321, Tel. 39-59 81, [bluemer@dipmzw.physik.uni-mainz.de]. Privat: Michael-Müller-Ring 12 a, 55128 Mainz, Tel. 36 80 73

KOB, Walter, Dr. rer. nat. habil., *Theoretische Physik*, Staudingerweg 7, Bau 2/412, 55128 Mainz, Tel. 39-36 41, [kob@moses.physik.uni-mainz.de]. Privat: An den Platzäckern 11, 55127 Mainz, Tel. 47 36 83

LÜHRS, Gerold, Dr. rer. nat., Ltd. Akad. Direktor (a.D.), Professor, *Physik und Kernphysik*, Inst. f. Kernphysik, Tel. 39-58 02. Privat: Carl-Zuckmayer-Str. 3, 55127 Mainz, Tel. 47 73 35

NEUGART, Rainer, Dr. rer. nat. habil., apl. Prof., Akad. Direktor, *Experimentalphysik*, Bau 2/412, 02-126, Tel. 39-26 08, [rainer.neugart@uni-mainz.de]. Privat: Carl-Zuckmayer-Str. 17, 55127 Mainz, Tel. 4 01 10

PAUL, Wolfgang, Dr. rer. nat. habil., Akad. Oberrat, *Theoretische Physik*, Bau 2/412, 01-321, Tel. 39-36 44, [paul@pirsig-physik.uni-mainz.de]. Privat: Am Bornwald 18, 55124 Mainz

ROSNER, Günther, Dr. rer. nat. habil., *Kern- und Teilchenphysik*, Institut f. Kernphysik, Zi 0-150, Tel. 39-58 22, [rosner@kph.uni-mainz.de]. Privat: Ernst-Abbe-Str. 3, 55124 Mainz, Tel. 47 48 80

SCHERER, Stefan, Dr. rer. nat. habil., *Theoretische Kernphysik*, Bau 2/412, Tel. 39-32 89, [scherer@kph.uni-mainz.de]. Privat: Dieter-Schro-Weg 9, 55128 Mainz, Tel. 33 82 89

SCHMID, Friederike, Dr. rer. nat. habil., *Theoretische Physik*, Bau 2/412, 01-323, Tel. 39-36 42, [schmid@moses.physik.uni-mainz.de]. Privat: Zangasse 17, 55119 Mainz

SCHWEIKHARD, Lutz, Dr. rer. nat. habil., *Experimentalphysik*, Bau 2/412, Zi. 02-625, Tel. 39-59 74, [schweikhard@dipmza.physik.uni-mainz.de]. Privat: Eichendorffstr. 31, 55122 Mainz, Tel. 3 13 04

Wissenschaftliche Assistenten

BASCHNAGEL, Jörg, Dr. rer. nat., *Theoretische Physik*, Bau 2/412, 01-319, Tel. 39-36 43. Pri-

vat: Häuserweg 2a, 65385 Rüdesheim, Tel. (0 67 22) 15 64

BECK, Reinhard, Dr. rer. nat., *Experimentelle Kernphysik*, Inst. f. Kernphysik, Zi B 4, Tel. 39-29 33, [rbeck@kph.uni-mainz.de]. Privat: An der Lehnsweide 27, 55299 Nackenheim, Tel. (0 61 35) 62 45

FECHER, Gerhard, Dr. rer. nat., *Experimentalphysik*, Bau 2/412, 03-531, Tel. 39-36 21, [fecher@dipmza.physik.uni-mainz.de]. Privat: Rosengartenstr. 5a, 64546 Mörfelden-Waldorf, Tel. (0 61 05) 2 68 16

HUTH, Michael, Dr. rer. nat., *Experimentalphysik*, Bau 2/412, 01-432, Tel. 39-36 20

MÜLLER, Ulrich, Dr. rer. nat., *Experimentalphysik*, Institut f. Kernphysik, Zi 1-060, Tel. 39-58 12, [ulm@kph.uni-mainz.de]. Privat: Zedernweg 54, 55128 Mainz, Tel. 33 73 37

SCHMIEDEN, Hartmut, Dr. rer. nat., *Experimentelle Physik*, Inst. f. Kernphysik, Zi B4, Tel. 39-29 33, [schmieden@kph.uni-mainz.de]. Privat: Im Ebes 2, 55758 Hottenbach, Tel. (0 67 85) 12 84

WEINHEIMER, Christian, Dr. rer. nat., *Experimentalphysik*, Bau 2/412, 02-134, Tel. 39-59 55. Privat: Römerstr. 40, 55257 Budenheim

ZEITNITZ, Christian, Dr. rer. nat., *Experimentalphysik*, Staudingerweg 7, Bau 2/412, Zi. 04-619, 55128 Mainz, Tel. 39-51 67, [zeitnitz@dipmzw.physik.uni-mainz.de]

Wissenschaftliche Mitarbeiter

AHRENS, Jürgen, Dr. rer. nat., *Experimentelle Kernphysik*, Inst. f. Kernphysik, Zi B3, Tel. 39-51 95, [ahrens@kph.uni-mainz.de]. Privat: Leibnizstr. 65, 55118 Mainz, Tel. 61 69 96

AULENBACHER, Kurt, Dr. rer. nat., *Experimentalphysik*, Institut für Kernphysik, Zi 2-040, Tel. 39-58 04, [aulenbac@kph.uni-mainz.de]. Privat: Feldbergplatz 1, 55118 Mainz, Tel. 63 84 30

BECKER, Hans-Georg, Dipl.-Phys., *Experimentalphysik*, Bau 2/412, 04-223, Tel. 39-51 58. Privat: Am Fort Elisabeth 15, 55131 Mainz

BONN, Jochen, Dr. rer. nat., *Experimentalphysik*, Bau 2/412, 02-128, Tel. 39-28 76, [exakt@dipmza.physik.uni-mainz.de]. Privat: Freudenbergstr. 111, 65201 Wiesbaden, Tel. (0 6 11) 2 45 15

BRESS, Peter, Dr. rer. nat., Wiss. Angestellter, *Physik der Atmosphäre*, Inst. f. Physik der Atmosphäre, 05-520, Becherweg 21, Tel. 39-28 63, [bress@mail.uni-mainz.de]

- EICHHORN, Joachim, Dr. rer. nat., *Physik der Atmosphäre*, Inst. f. Physik der Atmosphäre, Tel. 39-28 66, [eichhorn@goofy.zdv.uni-mainz.de]
- EUTENEUER, Hans, Dr. rer. nat., *Kernphysik*, Inst. f. Kernphysik, Zi 0-131, Tel. 39-58 69, [eut@kph.uni-mainz.de]. Privat: Gonsbachstr. 21, 55124 Mainz, Tel. 4 50 82
- FIEDLER, Bernhard, Dipl.-Ingenieur, *Elektronik*, Inst. f. Kernphysik, Linac-Tract, Tel. 39-58 67, [fiedler@kph.uni-mainz.de]. Privat: Gottlieb-Daimler-Str. 52, 55131 Mainz, Tel. 5 19 63
- GEIGES, Rainer, Dr. rer. nat., *Datenverarbeitung, Experimentelle Instrumentation*, Inst. f. Kernphysik, Linac-Tract, Tel. 39-29 56, [geiges@kph.uni-mainz.de]. Privat: Mainstr. 2, 67117 Limburgerhof, Tel. (0 62 36) 4 81 60
- GEMMEREN, Peter van, Dipl.-Phys., *Experimentalphysik*, Bau 2/412. Privat: Wallstr. 59, 55122 Mainz
- GEORGI, Karl-Heinz, Dr.-Ingenieur, Wiss. Angestellter, *Elektroniklabor*, Bau 2/412, 05-327, Tel. 39-24 05. Privat: Kastanienweg 24, 55270 Ober-Olm, Tel. (0 61 36) 8 78 28
- GIEHL, Ingo, Dipl.-Phys., *Experimentalphysik*, Bau 2/412, 04-315, Tel. 39-36 68. Privat: In den Obstanlagen 2, 55127 Mainz
- GROSSE-PERDEKAMP, Matthias, Dr. rer. nat., *Experimentalphysik*, Inst. f. Kernphysik, Tel. 39-29 32
- HAIBACH, Patrick, Dipl.-Phys., *Experimentalphysik*, Bau 2/412, 01-625, Tel. 39-36 30. Privat: Am Lemmchen 27, 55120 Mainz
- HERR, Richard, Dipl.-Physiker, *Kernphysik*, Inst. f. Kernphysik, Linac-Tract, Tel. 39-58 66, [herr@kph.uni-mainz.de]. Privat: Am Marienpfad 25, 55128 Mainz, Tel. 36 53 72
- JAKOB, Gerhard, Dr. rer. nat., *Experimentalphysik*, Bau 2/412, 01-430, Tel. 39-41 33. Privat: Kauschriibenstr. 22, 63762 Großostheim
- JENNEWEIN, Peter, Dr. rer. nat., *Experimentelle Kernphysik*, Inst. f. Kernphysik, Linac-Tract, Tel. 39-58 20, [jewe@kph.uni-mainz.de]. Privat: Tannenweg 14, 55129 Mainz, Tel. 50 87 68
- KAISER, Karl-Heinz, Dr. rer. nat., *Beschleunigerphysik*, Inst. f. Kernphysik, Zi 0-135, Tel. 39-58 71, [kaiser@kph.uni-mainz.de]. Privat: Ernst-Kiefer-Str. 9, 67292 Kirchheimbolanden, Tel. (0 63 52) 45 82
- KAYSER, Friedrich, Dr. rer. nat., Akad. Rat, *Experimentalphysik*, Bau 2/412, 01-428, Tel. 39-42 45, [kayser@dipmza.physik.uni-mainz.de]. Privat: Eibenweg 10, 55 128 Mainz
- KREIDEL, H. J., Dr. rer. nat., *Beschleunigerphysik*, Inst. f. Kernphysik, MAMI 3, Tel. 39-33 08, [kreidel@kph.uni-mainz.de]. Privat: Waldstr. 41, 65187 Wiesbaden, Tel. (06 11) 80 92 19
- KRYGIER, K. W., Dr. rer. nat., *Experimentalphysik/Datenverarbeitung*, Inst. f. Kernphysik, Linac-Tract, Tel. 39-29 60, [krygier@kph.uni-mainz.de]. Privat: Kurzer Weg 4, 55276 Dienheim, Tel. (0 61 33) 92 60 26
- LATZ, Arnulf, Dr. rer. nat., *Theoretische Physik*, Bau 2/412, 01-523, Tel. 39-42 14, [latz@gibbs.physik.uni-mainz.de]. Privat: Sachsenring 65, 67583 Guntersblum
- LAUTH, Werner, Dr. rer. nat., *Experimentalphysik*, Inst. f. Kernphysik, Zi 0-050, Tel. 39-58 06, [lauth@kph.uni-mainz.de]. Privat: Kellerpfad 10-12, 67577 Alsheim, Tel. (0 62 49) 49 45
- LEINBÖCK, Bernd, Dipl.-Phys., *Experimentalphysik*, Bau 2/412, 01-631, Tel. 39-36 35. Privat: Am Alten Weg 33, 55127 Mainz
- LEY, Richard, Dr. rer. nat., Akad. Direktor, *Experimentalphysik*, Bau 2/412, 04-630, Tel. 39-28 91. Privat: Spitzwegstr. 3, 55127 Mainz, Tel. 7 29 61
- LUDWIG-MERTIN, Ursula, Dipl.-Phys., *Beschleunigerphysik*, Inst. f. Kernphysik, Tel. 39-51 93, [ludwig@kph.uni-mainz.de]. Privat: Palisadenstr. 46, 64297 Darmstadt
- MAAS, Frank, Dr. rer. nat., *Experimentalphysik*, Inst. f. Kernphysik, Zi 1-050, Tel. 39-58 07, [maas@kph.uni-mainz.de]. Privat: Am Bodenheimer Weg 5, 55299 Nackenheim, Tel. (0 61 35) 69 89
- MAIER, Markus, Dipl.-Phys., *Experimentalphysik*, Bau 2/412, 01-423, Tel. 39-36 54. Privat: Hauptstr. 23a, 65599 Dornburg, Tel. (0 64 36) 71 11
- MARSCHALKOWSKI, Eric, Dipl.-Phys., *Experimentalphysik*, Bau 2/412, 04-321, Tel. 39-43 84. Privat: Peter-Wagner-Str. 7, 54518 Esch, Tel. (0 65 08) 74 38
- MARTIN, Frank, Dipl.-Phys., *Experimentalphysik*, Bau 2/412, 01-631, Tel. 39-36 35, Privat: Kolpingstr. 8, 65604 Elz
- MARTINEZ, Juan Carlos, Dr. rer. nat., *Experimentalphysik*, Bau 2/412, 01-627, Tel. 39-36 33. Privat: Mainzer Straße 11, 55270 Schwabenheim
- MEFFERT, Holger, Dipl.-Phys., *Experimentalphysik*, Bau 2/412, 01-625, Tel. 39-36 30. Privat: Draustr. 39, 64347 Griesheim
- MERKEL, Harald, Dr. rer. nat., *Physik*, Inst. f. Kernphysik, Zi 1-060, Tel. 39-58 12, [merkel@kph.uni-mainz.de]. Privat: An den Platzäckern 11, 55127 Mainz, Tel. 47 36 83
- MITRA, Subir K., Dr. rer. nat., *Physik der Atmosphäre, Windkanal*, Inst. f. Physik der Atmosphäre, 05-514, Becherweg 21, Tel. 39-26 35/ 37 10,

- [mitra@mail.uni-mainz.de]. Privat: Staudinger-Weg 9, 55128 Mainz
- NEGRAZUS, Marco, Dr. rer. nat., *Experimentalphysik*, Inst. f. Kernphysik, Zi 0-080, Tel. 39-31 62, [negraz@kph.uni-mainz.de]. Privat: Am Sonnigen Hang 21, 55127 Mainz
- NIEHÜSER, Ralf, Dipl.-Phys., *Experimentalphysik*, Bau 2/412, 01-223, Tel. 39-36 27. Privat: Richard-Schirrmann-Str. 16, 55122 Mainz
- NÜRNBERGER, Hans-Arno, Dipl.-Phys., *Experimentalphysik*, Bau 2/412, 04-321. Privat: Kolberger Str. 32, 54516 Wittlich, Tel. (0 65 71) 54 55
- PANHANS, Walter-Georg, Dr. rer. nat., Akad. Obererrat, *Physik der Atmosphäre*, Inst. f. Physik der Atmosphäre, 05-504, Becherweg 21, Tel. 39-23 02, [panhans@vpamza.physik.uni-mainz.de]
- PASCHKE, Mario, Dipl.-Phys., *Theoretische Physik*, Bau 2/412, Tel. 39-36 81. Privat: Stefan-Zweig-Straße 20, 55122 Mainz
- PASSLER, Gerd, Dr. rer. nat., *Experimentalphysik/Geschäftsführung*, Bau 2/412, 01-424/02-623, Tel. 39-37 11/59 14, [passler@dipmza.physik.uni-mainz.de]. Privat: Sattlerweg 7b, 55128 Mainz
- QUAST, Günter, Dr. rer. nat., Akad. Oberrat, *Experimentalphysik*, Bau 2/412, 04-315, Tel. 39-36 68, [quast@dipmza.physik.uni-mainz.de]. Privat: Südstr. 17, 55257 Budenheim
- RENK, Burghard, Dr. rer. nat., Akad. Oberrat, *Experimentalphysik*, Bau 2/412, 04-226, Tel. 39-36 58, [renk@dipmzw.physik.uni-mainz.de]. Privat: Berliner Str. 29, 55131 Mainz
- SCHÄFER, Ulrich, Dr. rer. nat., *Experimentalphysik*, Bau 2/412, 04-432, Tel. 39-59 13. Privat: Bonifaziusplatz 6, 55118 Mainz
- SCHILLING, Ernst-Peter, Dr. rer. nat. habil., *Experimentalphysik*, Inst. f. Kernphysik, Zi. 0-041, Tel. 39-58 17, [schillin@kph.uni-mainz.de]. Privat: Kastanienring 21, 55286 Wörrstadt
- SCHMIDT, Jan Cornelius, Dipl.-Phys., *Theoretische Physik*, Bau 2/13, 01-513, Tel. 39-36 55, [jschmidt@nemo.physik.uni-mainz.de]. Privat: Richard-Schirrmann-Str. 10, 55119 Mainz
- SCHÖNHARTING, Volker, Dipl.-Phys., *Experimentalphysik*, Bau 2/412, 04-525, Tel. 39-51 68. Privat: Neuer Weg 6, 65232 Taunusstein
- SCHÖPE, Hans Joachim, Dipl.-Phys., *Experimentalphysik*, Bau 2/412, 01-221, Tel. 39-36 26. Privat: Am Gonsenheimer Spieß 28, 55122 Mainz, Tel. 38 19 36
- SCHÜTZ, Lothar, Dr. rer. nat., *Physik der Atmosphäre*, Inst. f. Physik der Atmosphäre, 05-521, Tel. 39-28 65, [schuetz@mail.uni-mainz.de], <http://www.uni-mainz.de/FB/Physik/IPA/>
- SPRENGARD-EICHEL, Cornelia, Inst. f. Physik der Atmosphäre, 05-543, Tel. 39-35 27, [eichel@mail.uni-mainz.de]
- SCHWAAN, Christoph, Dipl.-Phys., *Experimentalphysik*, Bau 2/412, 01-625, Tel. 39-36 30. Privat: Kirchgasse 41, 55126 Mainz
- SITARZ, Andrzej, Dr. rer. nat., *Theoretische Physik*, Bau 2/412, 04-134, Tel. 39-23 94. Privat: Christianstr. 23, 55130 Mainz
- STEINHOF, Axel, Dr. rer. nat., *Experimentalphysik*, Gebäude 1380, Tel. 39-58 14, [steinhof@kph.uni-mainz.de]. Privat: Gartenstr. 22, 64409 Messel
- STEPHAN, Gerrit, Dr. rer. nat., *Elektronische Instrumentierung*, Inst. f. Kernphysik, Linac-Tract, Tel. 39-58 40, [stephan@kph.uni-mainz.de]. Privat: Albanusstraße 26, 55128 Mainz, Tel. 36 15 36
- SURKAU, Reinhard, Dr. rer. nat., *Experimentalphysik*, Bau 2/412, 02-325, Tel. 39-59 18. Privat: Willi-Wolf-Str. 22, 55128 Mainz, Tel. 33 74 54
- THOMAS, Andreas, Dr. rer. nat., *Experimentalphysik*, Inst. f. Kernphysik, Bau SB 1, Raum 4, Tel. 39-29 48, [thomas@kph.uni-mainz.de]. Privat: Am Müllerwäldchen 16, 55122 Mainz, Tel. 68 99 55
- TIATOR, Lothar, Dr. rer. nat., *Theoretische Kernphysik*, Bau 2/412, 124, Tel. 39-36 97, [tiator@kph.uni-mainz.de]. Privat: Hinter der Kirche 47, 55129 Mainz, Tel. (0 61 36) 4 22 49
- WALKOWIAK, Wolfgang, Dipl.-Phys., *Experimentalphysik*, Bau 2/412, 04-426, Tel. 39-51 65. Privat: Richard-Schirrmann-Str. 8, 55122 Mainz
- WARZECHA, Jan-Martin, Dipl.-Phys., *Theoretische Physik*, Bau 2/412, 04-127, Tel. 39-36 81, [warzecha@dipmza.physik.uni-mainz.de]. Privat: Ellenbogenstr. 7, 55124 Mainz
- WEICKSEL, Hermann, Dr. phil. nat., Wiss. Angestellter, *Theoretische Physik*, Bau 2/412, 05-424, Tel. 39-22 53. Privat: Windthorststr. 11, 55131 Mainz, Tel. 83 13 45
- WENDT, Klaus, Dr. rer. nat., *Experimentalphysik*, Bau 2/412, 02-124, Staudingerweg 7, 55128 Mainz, Tel. 39-28 82, [wendt@dipmza.physik.uni-mainz.de]
- WESTERBURG, Wilhelm, Dipl.-Phys., *Experimentalphysik*, Bau 2/412, 01-631, Tel. 39-36 35. Privat: Odenwaldstr. 7, 55129 Mainz
- WIECHERT, Horst, Dr. rer. nat., Akad. Direktor, *Experimentalphysik*, Bau 2/412, 01-328, Tel. 39-25 92. Privat: Rosmerthastr. 54, 55126 Mainz, Tel. 47 34 17

WILHELM, Paul, Dr. rer. nat., *Theoretische Kernphysik*, Inst. f. Kernphysik, Tel. 39-58 50, [wilhelm@kph.uni-mainz.de]. Privat: Hauptstr. 11, 67822 Oberhausen

WILHELM, Rainer, Dipl.-Phys., *Experimentalphysik*, Bau 2/412, 04-525, Tel. 39-51 65. Privat: Borngasse 31a, 55126 Mainz

Nichtbedienstete Lehrkräfte und Lehrbeauftragte

Honorarprofessoren

CRUTZEN, Paul, Dr. rer. nat., Wiss. Mitglied und Direktor am MPI für Chemie (Otto-Hahn-Institut), Tel. 30 54 58. Privat: Am Fort Gonsenheim 36, 55122 Mainz, Tel. 38 10 94

SCHRÖDER, Hubert, Dr. rer. nat., *Experimentalphysik*. Privat: Diefenbachstr. 23, 81479 München

WÄFFLER, Hermann, Dr. rer. nat., Wiss. Mitglied am Max-Planck-Institut für Chemie (Otto-Hahn-Institut) (emeritiert), *Atomphysik*. Privat: Mülligerstr. 16, Ch- 5200 Windisch (AG)

Nichtbedienstete Professoren

BEGEMANN, Friedrich, Dr. phil. nat., Wiss. Mitglied und Direktor am Max-Planck-Institut für Chemie (Otto-Hahn-Institut) (emeritiert), *Experimentalphysik*, Max-Planck-Institut für Chemie, Tel. 16 92 45. Privat: Fontanestr. 17, 55127 Mainz, Tel. 7 11 05

KNOLL, Wolfgang, Dr. rer. nat. habil., Wiss. Mitglied und Direktor am Max-Planck-Institut für Polymerforschung, *Experimentalphysik*, Max-Planck-Institut für Polymerforschung/2-407, Tel. 37 91 60. Privat: Jahnstr. 43, 55124 Mainz, Tel. 4 13 97

KRAUSE, Dieter, Dr. rer. nat. habil., Schott Glaswerke, *Experimentalphysik*. Privat: Hattenbergstr. 10, 55122 Mainz

KREMER, Kurt, Dr. rer. nat. habil., Wiss. Mitglied u. Direktor am Max-Planck-Institut für Polymerforschung, *Theoretische Physik*, Max-Planck-Institut für Polymerforschung, Tel. 37 91 40, [kremer@mpip-mainz.mpg.de] Privat: Frankenstr. 11, 55218 Ingelheim

WÄNKE, Heinrich, Dr. phil., Wiss. Mitglied und Direktor am Max-Planck-Institut für Chemie (Otto-Hahn-Institut) (a. D.), *Experimentalphysik*, Max-Planck-Institut für Chemie, Tel. 1 62 30. Privat: Pfälzerwaldstr. 1, 55129 Mainz, Tel. 8 11 96

ZIEGLER, Bernhard, Dr. rer. nat., Max-Planck-Institut für Chemie (Otto-Hahn-Institut) (a. D.), *Kernphysik*, Max-Planck-Institut für Chemie, Kernphysikalische Arbeitsgruppe, Tel. 1 63 03. Privat: Südring 130, 55128 Mainz, Tel. 3 44 53

Nichtbedienstete außerplanmäßige Professoren

ROECKL, Ernst, Dr. rer. nat. habil., apl. Prof., wiss. Mitarbeiter der Gesellschaft für Schwerionenforschung Darmstadt (GSI), GSI Darmstadt, Tel. (0 61 59) 71 29 43. Privat: Mittermayerweg 31, 64289 Darmstadt, Tel. (0 61 51) 7 53 28

VILGIS, Thomas A., Dr. rer. nat. habil., apl. Prof., Wiss. Mitarbeiter am Max-Planck-Institut für Polymerforschung, *Theoretische Physik*, Max-Planck-Institut für Polymerforschung/2-108, Tel. 3 79-1 43. Privat: Lion-Feuchtwanger Str. 89, 55129 Mainz

Nichtbedienstete Habilitierte

BUBECK, Christoph, Dr. rer. nat. habil., Wiss. Mitarb. am Max-Planck-Institut f. Polymerforschung, *Experimentalphysik*, Max-Planck-Institut f. Polymerforschung/2-105, Tel. 379-122. Privat: Bergstr. 50, 65366 Geisenheim, Tel. (0 67 22) 6 42 54

EGELHOF, Peter, Dr. rer. nat. habil., Wiss. Mitarb. der Gesellschaft für Schwerionenforschung Darmstadt, *Experimentalphysik*, Tel. 39-36 73, (0 61 59) 71 26 62. Privat: Binsfeld 75, 67346 Speyer, Tel. (0 62 32) 4 49 13

KREIMER, Dirk, Dr. rer. nat. habil., *Theoretische Physik*, Bau 2/412, 03-122, Tel. 39-59 72, [kreimer@dipmza.physik.uni-mainz.de]

KÜHL, Thomas, Dr. rer. nat. habil., Wiss. Mitarbeiter der Gesellschaft für Schwerionen Darmstadt, *Experimentalphysik*, [t.kuehl@gsi.de], [kuehl@clri6a.gsi.de]

NIELABA, Peter, Dr. rer. nat. habil., *Theoretische Physik*, Bau 2/412, 01-325, Tel. 39-36 43. Privat: Nahe Str. 2, 55118 Mainz

PETER, Thomas, Dr. rer. nat. habil., Wiss. Mitarbeiter am Max-Planck-Institut für Chemie, *Physik*, Tel. 30 53 31, [peter@nike.mpch-mainz.mpg.de]. Privat: Hinkelsteinerstr. 22, 55128 Mainz, Tel. 33 81 18

TRAUTMANN, Thomas, Dr. rer. nat. habil., Wiss. Mitarbeiter am Max-Planck-Institut für Chemie, *Meteorologie*, Tel. 30 53 10, [trautm@mpch-mainz.mpg.de]

Lehrbeauftragte

EMMRICH, Peter, Ltd. Regierungsdirektor, *Wetterbesprechung und Synoptik*, Tel. (069)

80 62 26 00, Deutscher Wetterdienst, Kaiserstraße 42, 63065 Offenbach
LEISEN, Josef, Studiendirektor, *Fachdidaktik Physik*, Staatl. Studienseminar Gymnasien, Zwickauer Str. 22, 56075 Koblenz

Lehrveranstaltungen

Hinweis: Die für die Fort- und Weiterbildung von Lehrkräften geeigneten Lehrveranstaltungen sind mit (L) gekennzeichnet.

- Einführungsveranstaltung für Studienanfänger, Fach- und Hochschulwechsler in Physik und Meteorologie
E. W. Otten
Do, 22.10.98, 11-13 — Hs 20

Schwierigkeitscharakterisierung:

- A = 1. bis 3. Semester
M = 3. bis 5. Semester
F = 5. Semester und höher
L = Lehrerfortbildung
LA = Lehramtskandidaten

Hinweis: Qualifizierte Doktoranden der Physik können an den Graduiertenkollegs »Kreisläufe, Austauschprozesse und Wirkungen von Stoffen in der Umwelt« (s. S. 103), »Elementarteilchenphy-

sik bei mittleren und hohen Energien« (s. S. 103) und »Physik und Chemie supramolekularer Systeme« (s. S. 104) teilnehmen.

- Gemeinsames Physikalisches Kolloquium der Universität, des Max-Planck-Instituts für Chemie und des Max-Planck-Instituts für Polymerforschung (M, F) (L) [2-std.]
Sämtliche Hochschullehrer der Physik
Di 17-19 — Hs Kernphysik

Vorkurs

Mathematik für Studienanfänger zur Vorbereitung auf die Vorlesungen Physik I sowie Experimentalphysik I für Naturwissenschaftler und Biologen [2 Wo., ganztägig]
N. A. Papadopoulos
Mo 12.10.98 - Fr 23.10.98 — Hs 20
Beginn: 12.10.98, 9 Uhr c. t.

Physik**Räume für Lehrveranstaltungen:**

- Lorentz-Raum: Bau 2412, 05-127
- Minkowski-Raum: Bau 2412, 05-119
- Newton-Raum: Bau 2413, 01-122
- Galilei-Raum: Bau 2413, 01-128
- Hörsaal 20: Becherweg 14
- Hörsaal 21: Welderweg 11
- Seminar A: Bau 2413, 01-219
- Seminar B: Bau 2413, 01-224
- Seminar C: Bau 2413, 01-226
- Seminar D: Bau 2413, 01-227
- Seminar E: Bau 2413, 01-231
- Seminar F: Bau 2413, 01-234
- Seminar J: Bau 2413, 01-220
- Seminar K: Bau 2413, 01-525

I. Vorlesungen im Grundstudium**KURSVORLESUNGEN**

- 001 Physik I (mit Experimenten) (A) [4-std.]
E. Otten
Mi, Do 10-12 — Hs 20

- 002 Übungen zur Physik I (A) [2-std.]
E. Otten mit Assistenten
Z. u. O. n. V.

- 003 Tutorium zur Physik I (A) [2-std.]
E. Otten mit Hochschullehrern der Physik
Z. u. O. n. V.

- 004 Experimentalphysik für Naturwissenschaftler I (A) [4-std.]
R. Neuhausen
Di, Do 8-10 — Hs 20

- 005 Übungen zur Experimentalphysik für Naturwissenschaftler I (A) [2-std.]
R. Neuhausen mit Assistenten
Z. u. O. n. V.

- 006 Physik für Mediziner, Zahnmediziner und Pharmazeuten [3-std.]
T. Palberg
Mo 11-13, Fr 12-13 — Hs 20

- 007 Physik für Biologen und Geowissenschaftler (A) [4-std.]
K. Jakobs
Mo, Fr 8-10 — Hs 20

- 008 Übungen zur Physik für Biologen und Geowissenschaftler (A) [2-std.]
K. Jakobs mit Assistenten
Z. u. O. n. V.
- 009 Physik III (Quantenphysik) (A, M) [4-std.]
T. Walcher
Di, Do 10-12 — Hs Kernphysik
- 010 Übungen zur Physik III (Quantenphysik) (A, M) [2-std.]
T. Walcher mit Assistenten
Z. u. O. n. V.
- 011 Theoretische Physik II (Allgemeine Mechanik) (M) [4-std.]
F. Scheck
Mo, Mi 10-12 — Hs N1
- 012 Übungen zur Theoretischen Physik II (Allgemeine Mechanik) (M) [3-std.]
F. Scheck mit Assistenten
Z. u. O. n. V.
In parallelen Arbeitsgruppen nach Bedarf
- 013 Theoretische Physik für Lehramtsstudierende I und II (M, LA) [4-std.]
R. Brockmann
Mo, Mi 10-12 — HS 21
- 014 Übungen zur Theoretischen Physik für Lehramtsstudierende I und II (M, LA) [3-std.]
R. Brockmann mit Assistenten
Z. u. O. n. V.
- 015 Theoretische Physik III (Quantenmechanik) (M, LA) [4-std.]
H. Arenhövel
Mo, Fr 10-12 — Minkowski-Raum
- 016 Übungen zur Theoretischen Physik III (M, LA) [3-std.]
H. Arenhövel mit Assistenten
Z. u. O. n. V.
In parallelen Arbeitsgruppen nach Bedarf
- 104 Übungen zur Theoretischen Physik IV (F) [3-std.]
M. Reuter mit Assistenten
Z. u. O. n. V.
In parallelen Arbeitsgruppen nach Bedarf
- 105 Theoretische Physik VI (Höhere Quantenmechanik und Quantenelektrodynamik) (F) [4-std.]
K. Binder
Mo, Mi 10-12 — Lorentz-Raum
- 106 Übungen zur Theoretischen Physik VI (F) [3-std.]
K. Binder mit Assistenten
Z. u. O. n. V.
In parallelen Arbeitsgruppen nach Bedarf
- 107 Moderne Physik für Lehramtskandidaten (LA) [4-std.]
G. Quast, C. Weinheimer
Mi 10-12, Mi 16-18 — SR K
2. VORLESUNGEN FÜR DAS
PHYSIKALISCHE WAHLPFLICHTFACH
- 108 Grundlagen der Signalverarbeitung mit linearen Systemen (M, F) [3-std.]
H. Backe
Di 12-13, Do 8-10 — Hs Kernphysik
- 109 Übungen zu Grundlagen der Signalverarbeitung mit linearen Systemen (M, F) [1-std.]
H. Backe mit Assistenten
Z. u. O. n. V.
- 110 Theoretische Grundlagen der nichtlinearen Dynamik (M, F) [3-std.]
P. Beckmann
Mo 8-10, Fr 8-9 — Minkowski-Raum
- 111 Übungen zur nichtlinearen Dynamik (M, F) [2-std.]
P. Beckmann mit Assistenten
Mi 12-14 — SR K
- 112 Relativitätstheorie (M, F) [3-std.]
J. Körner
Di 10-12, Do 10-11 — Lorentz-Raum
- 113 Übungen zur Relativitätstheorie (M, F) [1-std.]
J. Körner mit Assistenten
Do 11-12 — Lorentz-Raum
- 114 Ausgewählte Kapitel der Festkörperphysik (Festkörperphysik II) (M, F) [3-std.]
H. Adrian
Di 8-10, Do 8-9 — Lorentz-Raum
- 115 Übungen zu Ausgewählte Kapitel der Festkörperphysik (M, F) [1-std.]
H. Adrian mit Assistenten
Do 9-10 — Lorentz-Raum

II. Vorlesungen im Hauptstudium

1. KURSVORLESUNGEN

- 101 Physik V (Atomphysik) (F) [4-std.]
G. Werth
Di, Do 10-12 — Hs 21
- 102 Übungen zur Physik V (Atomphysik) (F) [2-std.]
G. Werth mit Assistenten
Z. u. O. n. V.
- 103 Theoretische Physik IV (Elektrodynamik und klassische Feldtheorie) (F) [4-std.]
M. Reuter
Mo, Mi 10-12 — Hs N2

- 116 Ausgewählte Kapitel aus der Festkörpertheorie (M, F) [4-std.]
R. Schilling
Di, Do 10-12 — Newton-Raum
- 117 Übungen zur Festkörpertheorie (M, F) [2-std.]
R. Schilling
Z. u. O. n. V.
- 118 Theoretische Physik weicher Materie (F) [3-std.]
T. A. Vilgis
Di 10-12, Mi 12-14 — Minkowski-Raum
- 119 Übungen zur Theoretischen Physik weicher Materie (F) [1-std.]
T. A. Vilgis mit Assistenten
Z. u. O. n. V.
- 120 Laserspektroskopie [3-std.]
G. Huber
Mo 8-10, Mi 12-13 — Lorentz-Raum
- 121 Übungen zur Laserspektroskopie [1-std.]
G. Huber mit Assistenten
Z. u. O. n. V.
- 122 Physik der Elementarteilchen [4-std.]
K. Kleinknecht
Di, Do 8-10 — Newton-Raum
- 123 Übungen zur Physik der Elementarteilchen [1-std.]
K. Kleinknecht mit Assistenten
Z. u. O. n. V.
- 124 Statistische Methoden der Datenanalyse [3-std.]
H.-G. Sander
Mo 9-10, Mi 8-10 — Galilei-Raum
- 125 Übungen zu den Statistischen Methoden der Datenanalyse [1-std.]
H.-G. Sander mit Assistenten
Z. u. O. n. V.
- 126 Meßmethoden oder Anwendungen der Kern- und Teilchenphysik [3-std.]
J. Friedrich
Mo 9-10, Mi 12-14 — Hs Kernphysik
- 127 Übungen zu den Meßmethoden oder Anwendungen der Kern- und Teilchenphysik [1-std.]
J. Friedrich mit Assistenten
Z. u. O. n. V.
- 128 Kern- und Teilchenphysik (F) [3-std.]
D. v. Harrach
Di 8-10, Do 12-13 — Hs Kernphysik
- 129 Übungen zur Kern- und Teilchenphysik (F) [1-std.]
D. v. Harrach mit Assistenten
Z. u. O. n. V.
- 130 Physik mit schweren Ionen (Grundlagenforschung und Anwendung) [3-std.]
G. Münzenberg
Z. u. O. n. V.
- 131 Übungen zur Physik mit schweren Ionen [1-std.]
G. Münzenberg mit Assistenten
Z. u. O. n. V.
- 132 Struktur der Hadronen (F) [3-std.]
D. Drechsel, M. Vanderhaeghen
Z. u. O. n. V.
- 133 Übungen zur Struktur der Hadronen (F) [1-std.]
D. Drechsel, M. Vanderhaeghen
Z. u. O. n. V.
3. SPEZIALVORLESUNGEN
- 201 Einführung in die Quantenfeldtheorie (F) [3-std.]
D. Kreimer
Di 12-13, Do 10-12 — Minkowski-Raum
- 202 Übungen zur Quantenfeldtheorie (F) [1-std.]
D. Kreimer
Z. u. O. n. V.
- 203 Physik mit Hochleistungslasern [2-std.]
T. Kühl
Z. u. O. n. V.
- 204 Experimentelle und theoretische Konzepte der Emissions-Elektronenmikroskopie [2-std.]
G. Schönhense
Di 14.30-16 — Galilei-Raum
- 205 Umweltphysikalische Meßverfahren der atmosphärischen Fernerkundung und in situ-Messung (M, F) (L) [2-std.]
T. Peter, K. Wendt
Mi 10-12 — Galilei-Raum
- 206 Kernspinpolarisierte Edelgase und ihre Anwendung in Physik und Medizin (L) [2-std.]
W. Heil
Z. u. O. n. V.
- 207 Teilchenfallen. Grundlagen und Anwendungen [2-std.]
T. Peter, L. Schweikhard, K. Wendt
Z. u. O. n. V.
- 208 Störungstheoretische Renormierung von Quantenfeldtheorien [2-std.]
R. Häußling
Z. u. O. n. V.

- 209 Übungen zu Störungstheoretische Renormierung von Quantenfeldtheorien [1-std.]
R. Häußling
Z. u. O. n. V.
- 210 Design digitaler Schaltkreise mit modernen programmierbaren Logikbausteinen [2-std.]
C. Zeitnitz
Z. u. O. n. V.
- 211 Physikalische Paradoxa: Neu ausgewählte, phantasieanregende Fragestellungen der Physik [2-std.]
H. G. Andresen
Do 14-16 — SR Kernphysik
4. VORLESUNGEN FÜR DIE
GRADUIERTENKOLLEGS
- 301 Modellmembran III: Von der Biophysik zu den Materialeigenschaften [2-std.]
W. Knoll
Do 10-12 — MPI für Polymerforschung Hs 1003/1004
- 302 Schwache Wechselwirkungen (F) [4-std.]
K. Schilcher, L. Köpke
Z. u. O. n. V.
- 303 Übungen über Schwache Wechselwirkungen (F) [2-std.]
K. Schilcher, L. Köpke mit Assistenten
Z. u. O. n. V.
- 304 Theorie poröser Systeme mit stark korrelierter Unordnung (F) [2-std.]
R. Hilfer
Z. u. O. n. V.
- 305 Einführung in die Theorie der ungeordneten Festkörper (F) [2-std.]
W. Kob
Do 14-16 — Galilei-Raum
- 306 Physik und Chemie kolloidaler Materialien [2-std.]
T. Palberg
Do 8-10 — Minkowski-Raum
- 307 Übungen zu Physik und Chemie kolloidaler Materialien [1-std.]
T. Palberg
Z. u. O. n. V.
- 308 Elastizitätstheorie und Hydrodynamik [4-std.]
M. Müller, F. Schmid
Mo, Mi 14-16 — Galilei-Raum
- 309 Theorie stochastischer Prozesse mit Anwendungen in Physik und Finanzwelt [4-std.]
W. Paul, J. Baschnagel
Mi, Do 14-16 — Newton-Raum
- 310 Exakt lösbare Modelle in der Statistischen Physik (F) [2-std.]
P. Nielaba
Di 10-12 — Galilei-Raum
- 311 Neuronale Netze und Spingläser (F) [4-std.]
A. Latz, A. Heuer
Mo 14-16, Di 15-17 — SR K
- 312 Theorie und Simulation komplexer Fluide II (F) [2-std.]
B. Dünweg, K. Kremer
Mo 10-11.30 — Galilei-Raum
- III. Seminare und Kolloquien**
- 401 Gemeinsames Physikalisches Kolloquium der Universität, des Max-Planck-Instituts für Chemie und des Max-Planck-Instituts für Polymerforschung (M, F) [2-std.]
Sämtliche Hochschullehrer der Physik
Di 17-19 — Hs Kernphysik
- 402 Begleitseminar zum physikalischen Praktikum für Mediziner, Zahnmediziner und Pharmazeuten (A)
(in 2 Parallelveranstaltungen) [2-std.]
G. Schönhense, H. Wiechert und Assistenten
• Kurs A: Di 16-18 — Hs 20
• Kurs B: Fr 8-10 — O. n. V.
- 403 Rechenkurs zur Vorlesung Physik für Mediziner, Zahnmediziner und Pharmazeuten [1-std.]
G. Schönhense, H. Wiechert mit Assistenten
Mi 10-11 — O. n. V.
- 404 Seminar über Teilchen- und Mittelenergiephysik (F) [2-std.]
L. Köpke, K. Jakobs gemeinsam mit E. O. Alt, J. Arends, H. Arenhövel, R. Brockmann, D. Drechsel, D. von Harrach, J. Körner, K. Kleinknecht, D. Kreimer, M. Kretzschmar, N. A. Papadopoulos, M. Reuter, H. G. Sander, F. Scheck, K. Schilcher, H. Ströher, T. Walcher
Mi 14-16 — Minkowski-Raum

- 405 Seminar über experimentelle Atom- und Kernphysik (F) [2-std.]
G. Huber, G. Münzenberger, R. Neugart, E. W. Otten, T. Peter, L. Schweikhard, R. Surkau, G. Werth
 Do 17-19 — Lorentz-Raum
 Aktuelle Liste der Vortragenden und Themen:
http://dipmza.physik.uni-mainz.de/~www_exakt/seminar.html
- 406 Arbeitsgruppenseminar über die Theorie der kondensierten Materie (F) [2-std.]
K. Binder, R. Schilling, R. Hilfer, W. Kob, P. Nielaba, W. Paul, F. Schmid mit J. Baschnagel, A. Heuer, A. Latz
 Di 13 s. t. — Newton-Raum
- 407 Seminar zur Theoretischen Physik für Fortgeschrittene (F) (Probleme aus der Quantenmechanik) [2-std.]
D. Drechsel, S. Scherer mit L. Tiator
 Di 14-16 — SR E
 Vorbesprechung: Mo 26.10.98 14 c. t., SR E
- 408 Seminar zur Theoretischen Physik für Fortgeschrittene (F) (Fragen der Quantenfeldtheorie) [2-std.]
F. Scheck mit M. Paschke
 Mo 17-19 — Minkowski-Raum
- 409 Seminar über aktuelle Fragen der nichtlinearen Dynamik (M, F) [2-std.]
P. Beckmann, U. Staudé
 Do 10-12 — SR K
- 410 Seminar zur Betreuung von Diplomanden in der Theorie der kondensierten Materie (F) [2-std.]
K. Binder
 Z. u. O. n. V.
- 411 Seminar zur Betreuung von Diplomanden in der Elementarteilchenphysik (F) [2-std.]
J. Körner
 Z. u. O. n. V.
- 412 Arbeitsgruppenseminar über die Theorie der Polymere (F) [2-std.]
K. Kremer, T. A. Vilgis mit B. Dünweg, C. Holm, F. Müller-Platze, H. Pleiner
 Do 11-13 — SR im MPI f. Polymerforschung
- 413 Arbeitsgruppenseminar über methodische Grundfragen angewandter nichtlinearer Dynamik (F) [1-std.]
P. Beckmann
 Z. u. O. n. V.
- 414 Seminar zum physikalischen Praktikum für Lehramtskandidaten (LA) [2-std.]
G. Quast
 Do 13-15 — Bau 2413, R 00-421
- 415 Arbeitsgruppenseminar über Wenig-Nukleonsysteme mit elektromagnetischer Wechselwirkung (F) [2-std.]
H. Arenhövel
 Z. u. O. n. V.
- 416 Arbeitsgruppenseminar über elektrische Impedanztomographie (F) [2-std.]
N. A. Papadopoulos, K. Schilcher
 Mi 12-14 — Raum 05-427 Institut für Physik
- 417 Arbeitsgruppenseminar über Berechnung von Feynman-Integralen (F) [2-std.]
J. Körner, K. Schilcher
 Z. u. O. n. V.
 Vorbesprechung: Fr 6.11.98, 11 Uhr
 Raum 04-133 Institut f. Physik
- 418 Arbeitsgruppenseminar über Feldtheorie und nichtkommutative Geometrie (F) [2-std.]
N. A. Papadopoulos
 Z. u. O. n. V.
- 419 Theoretisch-Kernphysikalisches Seminar (F) [2-std.]
H. Arenhövel, R. Brockmann, D. Drechsel
 Z. u. O. n. V.
- 420 Seminar über Astrophysik und Kosmochemie [2-std.]
G. Münzenberg, K.-L. Kratz, U. Ott
 Mo 15-17 (14-tägig) — Seminarraum des Instituts für Kernchemie
- 421 Seminar zum Praktikum für Fortgeschrittene I und II (F) [2-std.]
J. Arends, P. Egelhof, E.-M. Kabuß, E. Roeckl, G. Rosner, L. Schweikhard
 • Kurs A: Mo 14-16 — SR Kernphysik
 • Kurs B: Di 14-16 — SR Kernphysik
 • Kurs C: Mo 14-16 — Lorentz-Raum
 • Kurs D: Di 13.30-15.30 — Lorentz-Raum
- 422 Arbeitsgruppenseminar über Experimente an Teilchenbeschleunigern (F) [2-std.]
K. Jakobs, K. Kleinknecht, L. Köpke, H. G. Sander
 Mo 12-14 — Bau 2412, Raum 04-225
- 423 Arbeitsgruppenseminar über experimentelle Fragen der K-Mesonen (F) [2-std.]
K. Kleinknecht, L. Köpke
 Do 12-14 — Bau 2412, Raum 04-225

- 424 Arbeitsgruppenseminar über Experimente mit dem Large-Electron-Positron Collider am CERN (F) [2-std.]
K. Jakobs, K. Kleinknecht, H. G. Sander
Di 12-14 — Bau 2412, Raum 04-225
- 425 Arbeitsgruppenseminar über Experimente mit dem Large-Hadron-Collider am CERN (F) [2-std.]
K. Jakobs, K. Kleinknecht, L. Köpke
Mi 12-14 — Bau 2412, Raum 04-225
- 426 Arbeitsgruppenseminar über spezielle Fragen der Ionenspektroskopie [2-std.]
G. Werth
Mi 12.30-14 — Bau 2412, Raum 04-621
- 427 Arbeitsgruppenseminar über die Entwicklung anwendungsspezifischer integrierter Schaltungen (F) [2-std.]
K. Jakobs, L. Köpke
Di 14.30-16 — Bau 2412, Raum 04-225
- 428 Seminar über Physik der kondensierten Materie (F) [2-std.]
H. Adrian, K. Binder, H.-J. Elmers, T. Palberg, R. Schilling, G. Schönhense
Mo 15.45-17.15 — Lorentz-Raum
- 429 Kolloquium des Sonderforschungsbereiches 252: Elektronisch hochkorrelierte metallische Materialien (F) [2-std.]
H. Adrian, G. Schönhense
Do 17-19 — Minkowski-Raum
- 430 Seminar über spezielle Fragen der Festkörper- und Grenzflächenphysik (F) [2-std.]
H. Adrian, H.-J. Elmers, T. Palberg, G. Schönhense, H. Wiechert
Di 12-13.30 — Lorentz-Raum
- 431 Arbeitsgruppenseminar über Supraleitung und Magnetismus (F) [2-std.]
H. Adrian, M. Huth, G. Jakob, J. C. Martinez
Mo 10-12 — Newton-Raum
- 432 Seminar zur Betreuung von Diplomanden und Doktoranden in der experimentellen Festkörperphysik (F) [2-std.]
H. Adrian
Z. u. O. n. V.
- 433 Seminar über spezielle Probleme der Beschleunigerphysik [2-std.]
H. Euteneuer, K. H. Kaiser, H. J. Kreidel, G. Stephan
Do 10-12 — SR Kernphysik
- 434 Seminar zur Fachdidaktik Physik (M, LA) [2-std.]
J. Leisen
Do 16-18 — Bau 2/413 Raum 00-421
- 435 Arbeitsgruppenseminar über paritätsverletzende Elektronenstreuung (A4-Kollaboration) (F) [2-std.]
D. von Harrach, E.-M. Kabuß
Z. u. O. n. V.
- 436 Arbeitsgruppenseminar über laufende Koinzidenz-Experimente mit Elektronen (A1-Kollaboration) (F) [1-std.]
J. Friedrich, R. Neuhausen, G. Rosner, T. Walcher, H. Merkel
Mo 16-17 — SR Kernphysik
- 437 Arbeitsgruppenseminar über laufende Experimente mit reellen Photonen (A2-Kollaboration) (F) [2-std.]
H.J. Arends, J. Ahrens, T. Walcher, H. Ströher
Z. u. O. n. V.
- 438 Arbeitsgruppenseminar über laufende Experimente zur kohärenten Röntgenstrahlung (X1-Kollaboration) [2-std.]
H. Backe, H. Euteneuer
Z. u. O. n. V.
- 439 Arbeitsgruppenseminar über Materialeigenschaften der Polymere [2-std.]
W. Knoll
Di 10-12 — O.n.V.
- 440 Arbeitsgruppenseminar über Grenzflächenphysik und -chemie [2-std.]
W. Knoll
Fr 10-12 — O.n.V.

IV. Praktika

- 501 Physikalisches Praktikum für Naturwissenschaftler I und II (A) [5-std.]
N. N.
bzw. Physikalisches Praktikum für Biologen (A) [4-std.]
N. N.
• Kurs I: Mo 14-18 bzw. 14-17
• Kurs II: Fr 14-18 bzw. 14-17
Bau 2413, Praktikumsräume
- 502 Physikalisches Praktikum für Mediziner, Zahnmediziner und Pharmazeuten (A) [3-std.]
G. Schönhense, H. Wiechert und Assistenten
• Kurs I: Mi 16-19
• Kurs II: Do 12-15
• Kurs III: Do 16-19
Bau 2413, Praktikumsräume

- 503 Physikalisches Praktikum für Lehramtskandidaten (M, LA) [ganztägig]
G. Quast mit Assistenten
 Fr 9-17 — Bau 2413, R 00-421
- 504 Physikalisches Praktikum für Fortgeschrittene I und II (F) mit Seminar [8-std.]
J. Arends, R. Neugart
 Fr 9-17 — Institut für Physik, Institut für Kernphysik

Anleitungen zu wissenschaftlichen Arbeiten

- kündigt jeder der folgenden Dozenten an:

H. Adrian, E. O. Alt, J. Arends, H. Arenhövel, H. Backe, P. Beckmann, K. Binder, R. Brockmann, C. Bubeck, D. Drechsel, P. Egelhof, J. Friedrich, D. von Harrach, W. Heil, R. Hilfer, G. Huber, K. Jakobs, E.-M. Kabuß, K. Kleinknecht, W. Knoll, L. Köpke, J. Körner, D. Krause, D. Kreimer, K. Kremer, M. Kretschmar, K. Merle, G. Münzenberg, R. Neugart, R. Neuhausen, P. Nielaba, E. W. Otten, T. Palberg, N. A. Papadopoulos, W. Paul, E. Reichert, M. Reuter, E. Roeckl, G. Rosner, H. G. Sander, F. Scheck, K. Schilcher, R. Schilling, G. Schönhense, L. Schweikhard, H. Ströher, T. A. Vilgis, T. Walcher, G. Werth

Vorlesungen und Veranstaltungen anderer Fachbereiche für Studenten des Fachbereichs Physik

- 601 Chemie für Physiker, Geologen und Mineralogen I (A) [2-std.]
J. O. Denschlag
 Di 10-12 — Gr Hs der Chemie
- 602 Übungen zur Chemie für Physiker, Geologen und Mineralogen I (A) [1-std.]
J. O. Denschlag mit Assistenten
 Z. u. O. n. V.
- 603 Mathematik für Physiker I (A) [4-std.]
K.-J. Scheiba
 Di, Do 8-10 — Hs N2
- 604 Übungen zur Mathematik für Physiker I (A) [4-std.]
K.-J. Scheiba mit Assistenten
 Z. u. O. n. V.
- 605 Mathematik für Physiker III (A) [4-std.]
K. H. Goldhorn
 Mo, Mi 8-10 — Hs N2
- 606 Übungen zur Mathematik für Physiker III (A) [4-std.]
K. H. Goldhorn mit Assistenten
 Z. u. O. n. V.
- 607 Lineare Operatoren der mathematischen Physik I (M) [4-std.]
K. H. Goldhorn
 Di, Do 8-10 — Bau 2431, R 04-431
- 608 Übungen zu Linearen Operatoren I (M) [2-std.]
K. H. Goldhorn
 Z. u. O. n. V.
- 609 Moderne Streumethoden zur Strukturaufklärung: Synchrotron und Neutronenstreuung [1-std.]
M. Stamm
 Mi 10-11 — Kl. HS MPI-P
- 610 Praktikum über Methoden zur Strukturbestimmung (Röntgen-, Licht- und Elektronenstreuung) ganztägig, 3 Wochen
U. Kolb, M. Stamm, I. Voigt-Martin
 Z. u. O. n. V.
 für Fortgeschrittene nach dem Vordiplom
- 611 Polymerphysik für Fortgeschrittene: Mechanische und dielektrische Relaxation in Polymeren [1-std.]
B. Ewen
 Do 9-10 — Kl. HS MPI f. Polymerforschung
- 612 Molekulare Biophysik I: Grundlagen - Biophysik der Proteine [2-std.]
H. Decker
 Mi 13-15 — SR 11, Inst. f. Zoologie
- 613 Molekulare Biophysik III: Einführung in die Röntgenstrukturbestimmung [1-std.]
H. Decker mit H. Hartmann
 Do 14-15 — SR 11, Inst. f. Zoologie

- 614 Übungen am Computer (F): Struktur, Funktion und Evolution von Proteinen
[ganztägig, 2 Wo.]
H. Decker mit H. Hartmann
(Praktika für Physiker nach Vordiplom)
Übungen in der vorlesungsfreien Zeit, voraussichtl. März 1999,
Anmeldung im Institutssekretariat; Vorbesprechung und endgültige Platzvergabe
- 615 Einführung in Biophysikalische Methoden (F1): Praktische Übungen im Labor
[ganztägig, 2 Wo.]
H. Decker mit H. Hartmann, N. Hellmann
Übungen in der vorlesungsfreien Zeit 5.-23.10.1998, max. 10 Teiln. evt. sind noch Plätze frei, bitte im Institut melden (Für Physiker empfohlen)
- 616 Seminar begleitend zu den F1-Veranstaltungen
[1-Wo., blockweise]
H. Decker mit H. Hartmann, N. Hellmann
Z. n. b. A.

Meteorologie

- Vorbesprechung mit Festlegung der Zeiten für die Lehrveranstaltungen:
Di, 27. Oktober 1998, 14.30 Uhr — SR Institut für Physik der Atmosphäre 537/536

Die Lehrveranstaltungen beginnen erst nach dieser Vorbesprechung

Vorlesungen

- 701 Einführung in die Meteorologie I
(A: Allgemeine Meteorologie) (A, M)
[3-std.]
R. Jaenicke
Mo 12-13; Di 10-12 — SR Institut 537
Es wird zur Auffrischung der Mathematik der Besuch des Vorkurses der Physik »Mathematik für Studienanfänger« empfohlen
- 702 Einführung in die Meteorologie I (B: Klimatologie) (A) (L) [1-std.]
R. Jaenicke
Do 12-13 Uhr — SR Institut 537
- 703 Physikalische Meteorologie II (M)
(Meteorologische Optik, Fernerkundung)
[2-std.]
R. Jaenicke
Z. n. V. — SR Institut
- 704 Experimentelle Hilfsmittel II (M, F) [3-std.]
R. Jaenicke mit L. Schütz
Z. n. V. — Raum 532 Institut
- 705 Atmosphärische Strömungen I (Kinematik, Dynamik, Lineare Wellentheorie) (M)
[3-std.]
A. Bott
Z. n. V. — SR Institut
- 706 Übungen zu Atmosphärische Strömungen I (M) [2-std.]
A. Bott mit C. Wanner
Z. n. V. — SR Institut
- 707 Theoretische Meteorologie I:
(Thermodynamik, Statik der Atmosphäre)
(M) (L) [3-std.]
N. N.
Z. n. V. — SR Institut
- 708 Übungen zur Theoretischen Meteorologie I (M) [2-std.]
N. N.
Z. n. V. — SR Institut
- 709 Theoretische Meteorologie III
Strahlungstransport in der Atmosphäre (F)
[3-std.]
T. Trautmann
Z. n. V. — SR Institut
- 710 Übungen zur Theoretischen Meteorologie III (F) [2-std.]
T. Trautmann mit B. Fröh
Z. n. V. — SR Institut
- 711 Spezielle Themen zu Strahlungstransport und Atmosphärischer Optik (F) [1-std.]
T. Trautmann
Z. n. V. — SR Institut
- 712 Experimentelle Meteorologie II
(Wolkenmikrophysik) [2-std.]
S. K. Mitra
Z. n. V. — SR Institut
- 713 Übungen zur Experimentellen Meteorologie II (M, F) [2-std.]
S. K. Mitra mit N. N.
Z. n. V. — SR Institut
- 714 Wetterbesprechung (A) [1-std.]
P. Emmrich
Fr 12-13 — SR Institut 536
- 715 Synoptik II (F) [2-std.]
P. Emmrich
Fr 9-11 — SR Institut 536

- 716 Übungen zur Synoptik II (F) [1-std.]
P. Emmrich
 Fr 11-12 — SR Institut
- 717 Atmosphärische Strömungen III (F)
 (Ausbreitungsvorgänge) (L) [3-std.]
G. Zimmermann
 Z. n. V. — SR Institut
- 718 Wetter als dynamisches System (F) [3-std.]
G. Zimmermann
 Z. n. V. — SR Institut
- 719 Numerische Hilfsmittel (M, F) [2-std.]
G. Zimmermann mit P. Bress
 Z. n. V. — SR Institut

Seminare

- 720 Meteorologisches Seminar (M, F) [2-std.]
Alle Dozenten des Instituts
 Mo 14.30-16 — SR Institut 536/537
- 721 Seminar des Graduiertenkollegs: »Kreisläufe,
 Austauschprozesse und Wirkungen von Stoffen
 in der Umwelt« [1-std.]
*R. Jaenicke, G. Zimmermann u. andere
 Dozenten*
 Z. u. O. n. b. A.

Kolloquium

- 722 Meteorologisches Kolloquium (M, F) ge-
 meinsam mit Frankfurt und dem MPI für Che-
 mie Mainz (Publice) [2-std.]
Alle Dozenten des Instituts
 Do 16.30 Uhr — SR Institut 536/537

Praktikum

- 723 Praktikum I (M)
*R. Jaenicke, L. Schütz,
 C. Sprengard-Eichel, G. Zimmermann*
 Z. u. O. n. V.

Anleitungen zu wissenschaftlichen Arbeiten

- kündigt jeder der Dozenten an:
*A. Bott, R. Jaenicke, G. Zimmermann,
 N. N.*

Fachbereich 19: Chemie und Pharmazie

- Postanschrift:
Fachbereich Chemie und Pharmazie,
55099 Mainz, Fax 39-35 21
- Besucheranschrift:
Becherweg 14
- Dekan: Univ.-Prof. Dr. Gerd DANNHARDT
- Prodekan: Univ.-Prof. Dr. Jun OKUDA
- Dekanat: Dr. Ralf ESSMANN,
Zi. 01-127, Tel. 39-59 96,
Helga STOCK, Bärbel LEGLER,
Zi. 01-113, Tel. 39-22 73/53 50,
[dekan19@goofy.zdv.uni-mainz.de]
Sprechzeiten Mo-Do 9-12
- Frauenbeauftragte:
Birgit SCHROHE, Tel. 39-27 05, Sprechstd. n. V.
- Vertreterin:
Dr. Ute KOLB, Tel. 39-41 54, Sprechstd. n. V.
- Lehrlaboratorium für Chemielaboranten:
Welderweg 27 (SB I)
Leiter: Dr. B. LEHNEN, Tel. 39-26 10

Informationen für Studierende

Studienfächer- und -abschlußmöglichkeiten sowie Studien-, Prüfungs- und Promotionsordnungen

- Chemie:
 - Diplom (Dipl.-Chem.)
Die Studienordnung für den Diplomstudiengang Chemie und die Prüfungsordnung sind im Dekanat erhältlich.
 - Erste Staatsprüfung für das Lehramt an Gymnasien
Die Studienordnung für das Studium des Faches Chemie im Studiengang Lehramt an Gymnasien an der Johannes Gutenberg-Universität Mainz und die Ordnung für die Zwischenprüfung sind in der Abt. für Lehramtskandidaten der Chemie, Becherweg 34 (SB I), erhältlich.
Die Landesverordnung über die Erste Staatsprüfung an Gymnasien ist dort einsehbar (Kopiervorlage).
Fachpraktikum für Lehramtsstudierende s. S. 58
Termine für die Vorbesprechung und endgültige Anmeldung werden per Aushang bekanntgegeben.
 - Prüfungsamt: s. S. 77
 - Promotion (Dr. rer. nat.), die eine Abschlußprüfung voraussetzt
Die Promotionsordnung der Fachbereiche 17-22 ist im Dekanat erhältlich.
- Pharmazie:
Zulassungsbeschränkung. Bewerbungen für Studienanfänger über die ZVS, Sonnenstraße 171, 44128 Dortmund (Allgemeines Auswahlverfahren).
- Staatsexamen
Die Studienordnung für den Studiengang Pharmazie ist im Institut für Pharmazie erhältlich.
Die Prüfungs-/Approbationsordnung für Apo-

theker ist vom Deutschen Apotheker-Verlag, Birkenwaldstr. 44, 70191 Stuttgart, zu beziehen.

- Prüfungsamt: s. S. 77
- Promotion (Dr. rer. nat.), die eine Abschlußprüfung voraussetzt
Die Promotionsordnung der Fachbereiche 17-22 ist im Dekanat erhältlich.

PRÜFUNGSAUSSCHUSS CHEMIE:

Vorsitzender: Univ.-Prof. Dr. H. SILLESCU,
Institut f. Physikalische Chemie,
Welderweg 15, Zi. 01-184
Geschäftsstelle: Annemarie SCHMIDT,
Welderweg 11, Zi. 00-151, Tel. 39-40 30

PRÜFUNGSAUSSCHUSS LEHRAMT CHEMIE:

Vorsitzender: Univ.-Prof. Dr. H. SINGER

PRÜFUNGSAUSSCHUSS PHARMAZIE:

Prüfungskommission für den Zweiten Prüfungsschnitt der Pharmazeutischen Prüfung:
Vorsitzender: Univ.-Prof. Dr. U. PINDUR,
Vertreter: Univ.-Prof. Dr. G. DANNHARDT,
Univ.-Prof. Dr. B. EPE,
Univ.-Prof. Dr. F. MOLL,
Univ.-Prof. Dr. J. STÖCKIGT
Prüfungskommission für den Dritten Prüfungsschnitt der Pharmazeutischen Prüfung:
Vorsitzender:
Ltd. Min.-Rat Dr. W. FRESSENIUS

Einführungsveranstaltungen für Studienanfänger, Fach- und Hochschulortwechsler

- Chemie:
Studiengang Diplom und Lehramt:
Mittwoch, 21. Oktober 1998, 9-11 Uhr, Hs 22

- Chemie:
Studiengang Lehramt (zusätzlich):
Mittwoch, 21. Oktober 1998, 14 Uhr, Becherweg 34, SB I, SR
- Pharmazie: Montag, 26. Oktober 1998, 11-13, SR Pharmazie

Studienfachberatung

CHEMIE

Dr. Ralf ESSMANN, Zi. 01 127, Tel. 39-59 96,
[essmann@goofy.zdv.uni-mainz.de]

- in der vorlesungsfreien Zeit vom 1. bis 16. Oktober 1998: n. tel. V.
- in der Studieneinführungswoche vom 19. bis 23. Oktober 1998: Mo-Mi 9-12
- in der Vorlesungszeit vom 26. Oktober 1998 bis 19. Februar 1999: Mo, Do 14-16
- in der vorlesungsfreien Zeit vom 22. Februar bis 31. März 1999: n. tel. V.

LEHRAMT CHEMIE

Univ.-Prof. Dr. H. SINGER,
Becherweg 34, SB I, Zi. 19, Tel. 39-57 16;
Studienfachberatung n. tel. V.

PHARMAZIE

Dr. J. STRATMANN, Staudingerweg 5,
Zi. 03-143, Tel. 39-57 27

Wissenschaftliche Einrichtungen

Wissenschaftliche Einrichtungen mit eigener Leitung und eigener Verwaltung

Institut für Anorganische Chemie und Analytische Chemie

- Besucheranschrift:
Becherweg 24, Fax 39-53 80
- Geschäftsführender Leiter:
Univ.-Prof. Dr. P. GÜTLICH, Tel. 39-32 21
- Zentrale Verwaltung:
Ulrike NOE, Tel. 39-22 84, Fax 39-53 80
- Prüfungsamt:
Sigrid WIXFORTH, Tel. 39-58 97
- Universitätsprofessoren:
Dr. P. GÜTLICH, Tel. 39-32 21, Sekretariat:
Gabriele LEHR, Tel. 39-23 73, Fax 39-29 90;
Dr. K. HEUMANN, Tel. 39-58 82, Fax 39-33 69;
Sekretariat: Andrea YOUNG, Tel. 39-53 70
Dr. J. OKUDA, Tel. 39-37 37, Fax 39-56 05,
Sekretariat: Corinna THOMSEN, Tel. 39-53 33;
Dr. H. SINGER, Tel. 39-57 16;
Dr. W. TREMEL, Tel. 39-51 35, Fax 39-39 22
Sekretariat: Ulrike NOE, Tel. 39-22 84;
Fax 39-53 80.;

- in der vorlesungsfreien Zeit vom 1. bis 16. Oktober 1998: n. tel. V.
- in der Studieneinführungswoche vom 19. bis 23. Oktober 1998: Mi 14-16, R 03-143
- in der Vorlesungszeit vom 26. Oktober 1998 bis 19. Februar 1999: n. tel. V., R 03-143
- in der vorlesungsfreien Zeit vom 22. Februar bis 31. März 1999: n. tel. V.

Vertrauensdozenten für ausländische Studierende

- Chemie: Univ.-Prof. Dr. rer. nat. Johannes Otto DENSCHLAG, Institut für Kernchemie, Fritz-Straßmann-Weg 2, Anmeldung an der Pforte des Instituts, Tel. 39-58 81, Sprechzeiten n. tel. V.
- Pharmazie: Univ.-Prof. Dr. rer. nat. Friedrich MOLL, Institut für Pharmazie, Staudingerweg 5, Zi. 02-161 od. 03-174, Tel. 39-43 19/57 46, Sprechzeiten n. V.

Anschrift der Fachschaften

- Chemie: Welderweg 11, Zi. 01-172;
Tel. 39-41 48, Sprechzeiten Mo-Do 12-13
- Pharmazie:
Staudingerweg 5, R 00-131, Tel. 39-52 01

- Dr. K. UNGER, Tel. 39-57 45, Fax 39-27 10
Sekretariat: Andrea YOUNG, Tel. 39-53 70
- Hochschuldozent auf Lebenszeit:
Prof. Dr. M. DRÄGER, Tel. 39-57 57
- Hochschuldozent auf Zeit:
Dr. F. TUCZEK, Tel. 39-32 04
- Wiss. Assistenten:
Dr. C. FELSER, Tel. 39-39 20,
Dr. U. PFEIFER-FUKUMURA, Tel. 39-53 65
Dr. B. SELLERGREEN, Tel. 39-57 22
Dr. T. SPANIOL, Tel. 39-39 18
- Wiss. Mitarbeiter: C. APEL, Dr. A. BRENNER,
N. DEMUTH, J. DIEMER, Dr. J. DIETZ, N. VON
DÖHREN, Dr. J. ENSLING, C. GIECK, A. HÖ-
FER, Dr. G. KIEL, T. KLEINHENN, P. KÖNIG, P.
KRYSTEK, Dr. V. KSENOFONTOV, O. LANG, S.
LÖKEN, Dr. B. MATHIASCH, Dr. J. NEUHAUSEN,
O. SCHEDLBAUER, T. SCHLEIS, Dr. H. SPIERING,
I. TADEN, N. N., N. N., N. N., N. N.
- Bibliothek der Institute für Anorganische Chemie
und Analytische Chemie, Kernchemie und Orga-
nische Chemie: Bau M-Haupt, Mo-Fr 8-18

Institut für Kernchemie

- Besucheranschrift:
Fritz-Straßmann-Weg 2, Fax 39-52 53
- Geschäftsführender Leiter:
Univ.-Prof. Dr. J. O. DENSCHLAG, Tel. 39-58 79
- Sekretariat: Petra SACH, Tel. 39-53 21,
[sach@vkcmzd.chemie.uni-mainz.de],
Kornelia BRÜHL, Tel. 39-58 83
Eva-Maria WERNER, Tel. 39-58 79, Ute JERTZ,
Tel. 39-58 83
- Universitätsprofessoren:
Dr. J. O. DENSCHLAG, Tel. 39-58 81,
Dr. G. HERRMANN (emeritiert), Tel. 39-58 52,
Dr. J. V. KRATZ, Tel. 39-57 04,
Dr. F. RÖSCH, Tel. 39-53 02
- Hochschuldozent auf Lebenszeit:
Prof. Dr. K.-L. KRATZ, Tel. 39-58 92
- Wiss. Assistent:
Dr. J. BROCKMANN, Tel. 39-53 18
- Wiss. Mitarbeiter:
S. BUSSE, Dr. K. EBERHARDT, Dr. H. KELLER,
D. SCHLÖSSER, E. STRUB, Dr. N. TRAUT-
MANN, Dr. N. WIEHL
- Bibliothek: s. unter Institut für Anorganische
Chemie und Analytische Chemie

Institut für Organische Chemie

- Besucheranschrift:
Becherweg 18-22, Fax 39-53 96
- Geschäftsführender Leiter:
Univ.-Prof. Dr. H. MEIER, Tel. 39-26 05
- Zentrale Verwaltung: Heidrun NEUHÄUSER,
Bau M-Ost/00 232, Tel. 39-22 87, Fax 39-39 16
- Universitätsprofessoren:
Dr. E. GEYER, (a. D.), Tel. 39-23 72;
Dr. L. HORNER (emeritiert), Tel. 39-22 72;
Dr. H. KUNZ, Tel. 39-23 34, Fax 39-47 86,
Sekretariat: Renate SCHROHE, Renate MICHAELIS,
Bau K/00 144, Tel. 39-22 72/23 34;
Dr. H. MEIER, Tel. 39-26 05,
Sekretariat: Barbara LOPETTI, Bau M-Ost/00
214, Tel. 39-26 05, Fax. 39-53 96;
Dr. H. RINGSDORF (emeritiert); Tel. 39-24 02,
Fax 39-31 45,
Sekretariat: Ingrid SCHERMANN, Bau M-Ost/00
222, Tel. 39-24 02;
Dr. H. RITTER Tel. 39-54 71,
Sekretariat: Ursel GRUNWALD, Bau M-Ost-00-217,
Dr. R. C. SCHULZ (emeritiert), Tel. 39-23 55,
N. N., Tel. 39-58 73, Fax 39-47 78,
Sekretariat: Hannelore LHOTZKY,
Bau M-Ost/00 213, Tel. 39-58 73;
Dr. W. VOGT, Tel. 39-23 56;

- Wiss. Assistenten:
Dr. H. DETERT, Tel. 39-21 11
Dr. K. RÜCK-BRAUN, Tel. 39-24 17
- Wiss. Mitarbeiter:
P. ALLEF, Dr. C. ANTONY-MAYER, H. AUST,
S. BERGER, Dr. G. DOMS, M. FETTEN, E. GEB-
HARD, T. GEIGER, Dr. N. HANOLD, H. HERZ-
NER, A. HOFMEISTER, S. KIM, H. KOLSHORN,
M. LEHMANN, B. LÖHR, K. PEILSTÖCKER, R.
PETERMANN, P. RILLING, M. RÖSCH, J. SCHA-
DEBRODT, Dr. D. SCHOLLMAYER, Dr. M.
SCHULTZ, M. SCHWERTEL, D. SCHWÖPPE, T.
WALTER, T. WITTIG
- Bibliothek: s. unter Institut für Anorganische
Chemie und Analytische Chemie

Institut für Physikalische Chemie

- Besucheranschrift: Welderweg 11-15
- Geschäftsführender Leiter:
Univ.-Prof. Dr. M. SCHMIDT, Tel. 39-37 70
- Zentrale Verwaltung:
Irene VON DZIEGIELEWSKI, Tel. 39-27 06,
Fax 39-38 95
- Universitätsprofessoren:
Dr. T. BASCHÉ, Tel. 39-27 07,
Sekretariat: Annemarie SCHMIDT, Tel. 39-40 30;
Dr. H.-J. BUTT, Tel. 39-39 30,
Dr. E. W. FISCHER (beurlaubt), Tel. 39-23 28;
Dr. R. KIRSTE, Tel. 39-26 06;
Dr. W. LIPTAY (emeritiert), Tel. 39-32 80;
Dr. A. MÜLLER, Tel. 39-23 82, Fax 39-40 82;
Dr. H. SILLESCU, Tel. 39-22 89, Sekretariat:
Katja WERNER, Tel. 39-32 25, Fax 39-55 30;
Dr. M. SCHMIDT, Tel. 39-37 70, Sekretariat:
Margitte FAUST, Tel. 39-37 69, Fax 39-29 70;
Dr. G. V. SCHULZ (emeritiert), Tel. 39-31 38;
Dr. B. A. WOLF, Tel. 39-24 91, Fax 39-46 40
- Theoretische Chemie:
Dr. J. GAUSS, Tel. 39-37 36
- Hochschuldozent auf Lebenszeit:
Prof. Dr. W. BAUMANN,
Tel. 39-27 27, Fax 39-29 80
- Hochschuldozenten auf Zeit:
Dr. E. BARTSCH, Tel. 39-24 90, Fax 39-41 96;
Dr. C. HELM, Tel. 39-24 70, Fax 39-37 68;
Dr. R. WORTMANN,
Tel. 39-42 13, Fax 39-38 95
- Wiss. Assistenten:
Dr. G. DIEZEMANN, Tel. 39-24 89,
Dr. G. HINZE, Tel. 39-24 89,
Dr. M. MASKOS, Tel. 39-41 90,
Dr. A. MEWS, Tel. 39-27 09,
Dr. W. SCHÄRTL, Tel. 39-41 90

- **Wiss. Mitarbeiter:**

H. AHRENS, C. BARTH, Dr. K. BERGER, Dr. R. BÖHMER, K. BÜSCHER, M. BUTSCH, J. CASPAR, T. CHRIST, Dr. N. DETZER, A. DIEDE-
RICH, A. DÖPPENSCHMIDT, A. DÖSS, B. DÜN-
GES, P. DZIEZOK, D. ECK, S. ECK, A. EICH, O.
EMMERICH, Dr. K. FISCHER, C. GRAF, T.
HAASE, M. HARTENSTEIN, D. HELD,, A. HIN-
RICHS, R. HORST, N. HUGENBERG, T. JAHR, T.
JÖRG, N. JUNGSMANN, O. KIRCHER, F. KOBER-
LING, Dr. U. KOLB, H. KOHTE, F. KULZER, H.
KÖNIGSMANN, A. LÄSSIG, G. LINDENBLATT,
A. LUTZ, R. MATSCHINER, H. MÜLLER, F.
NEITZEL, Dr. F. PETZKE, Dr. C. OCHSENFELD,
C. PIES, M. PREUSS, O. RHEINGANS, C. ROOS,
T. SCHERER, B. SCHMITT, Dr. J. SCHMITT, A.
SCHNEIDER, M. SCHNELL, N. SCHULD, W.
STAUF, A. STRACK, S. STRIOUK, A. TITZE, O.
VINOGRADOVA, Dr. Dr. I. G. VOIGT-MARTIN,
Dr. D. VOLLMER, I. WELGE, A. WESEMANN,
M. WINTERLICH, M. WÜNSCH, V. ZIEGLER

- **Bibliothek des Instituts für Physikalische Chemie:** Welderweg 15, R 01 185, Tel. 39-33 03, Mo-Fr 8-12

Institut für Biochemie

- **Besucheranschrift:**

Becherweg 30, Fax 39-53 48,
[ibc1950@mail.uni-mainz.de]

- **Geschäftsführender Leiter:**

Univ.-Prof. Dr. F. FAHRENHOLZ, Tel. 39-58 33

- **Sekretariat:** Stefanie RESCH,

Zi. 01 225, Tel. 39-58 33

- **Universitätsprofessoren:**

Dr. F. FAHRENHOLZ,
Tel. 39-58 33

Sekretariat: Stefanie RESCH, Tel. 39-58 33;

Dr. K. DOSE, (emeritiert), Tel. 39-58 93/58 33,

Dr. P. FLESCH (a.D.), Tel. 39-58 93;

Dr. C. KOCH-BRANDT, Tel. 39-38 30,

Sekretariat: Petra HOFFMANN, Tel. 39-58 39,
Fax 39-51 38/58 93

- **Wiss. Mitarbeiter:**

A. ANDERS, J. ANDERS, M. BAIERSDÖRFER,
M. BARTL, R. BARTZ, F. BENDER, K. BUR-
GER, C. BURO, Dr. Y.-J. CAO, S. GILBERT, Dr.
G. GIMPL, PD Dr. G. KLOCK, M. KNOCHE, Dr.
E. KOJRO, S. LAMMICH, I. LAUER, J. MONDA-
NI, PD Dr. T. NAWROTH, B. NEEB, R. PFEIF-
FER, Dr. R. POSTINA, Dr. S. RISI, PD Dr. H.-J.
SCHÄFER, M. TRISCHLER, O. ULLRICH, C.
WEINDEL, V. WIEGAND

- **Bibliothek des Instituts für Biochemie:**

Becherweg 30, R 01 215, Mo-Fr 8-12.30

Abt. für Lehramtskandidaten der Chemie

(Wissenschaftliche Einrichtung mit eigener
Leitung, ohne eigene Verwaltung)

- **Besucheranschrift:** Becherweg 34 (SB I)

- **Geschäftsführender Leiter:**

Univ.-Prof. Dr. H. SINGER, Tel. 39-57 16

- **Universitätsprofessoren:**

Dr. E. GEYER(a. D.), Tel. 39-23 72,

Dr. R. KIRSTE, Tel. 39-26 06,

Dr. H. SINGER, Tel. 39-57 16

- **Sekretariat:**

Ingrid SIGISMUND-HEINSOHN, Tel. 39-58 98

- **Wiss. Mitarbeiter:**

Dr. V. BÖHMER, M. DRZYZGA,

G. ROSNIATOWSKI, R. SCHWARZBACH

- **Bibliothek der Abt. für Lehramtskandidaten der Chemie:** Becherweg 34, R 19, Mo-Fr 9-11

Institut für Pharmazie

- **Besucheranschrift:**

Staudingerweg 5, Fax 39-37 79

- **Geschäftsführender Leiter:**

Univ.-Prof. Dr. U. PINDUR, Tel. 39-57 06/57 37

[pindur@mzdmza.zdv.uni-mainz.de]

- **Sekretariat der Geschäftsführung:**

Barbara KEMMETER, Tel. 39-57 06

- **Sekretariat für studentische Angelegenheiten:**

Stefan HOPPE, Tel. 39-57 14,

[hoppe@mzdmza.zdv.uni-mainz.de]

- **Universitätsprofessoren:**

Dr. G. DANNHARDT, Tel. 39-57 42,

Fax 39-30 62,

Sekretariat: Christine SCHUHMACHER,

Tel. 39-57 28;

Dr. B. EPE, Tel. 39-43 09;

Dr. F. MOLL, Tel. 39-57 46,

Sekretariat: Ursula PATTBERG, Tel. 39-43 19;

Dr. U. PINDUR, Tel. 39-57 37, Fax 39-56 20;

Dr. J. STÖCKIGT, Tel. 39-57 51, Fax 39-37 52,

Sekretariat: Ilona ZIRBS, Tel. 39-43 22

- **Wiss. Mitarbeiter:**

J. AREND, R. BEERBOHM, Dr. A. BRAUN, L.

FLEMMER, A. GOLDHAMMER, Dr. M.

GRUBERT, K. HELL, M. JANSEN, Dr. W.

KIEFER, A. KOGGEL, B. KOHL, G. KREYE, Dr.

T. LEMSTER, H. MAHLER, C. PERLICK, Dr.

H.-J. SATTLER, R. SCHAFFNIT, C. SCHRÖ-

DER, J. SCHWEPPEHÄUSER, F. SEIBEL, Dr. J.

STRATMANN, H. ULBRICH, D. WAGNER, H.

WARZECHA, O. WILL

- Bibliothek des Instituts für Pharmazie:
Staudingerweg 5, R 00-162,

Mo-Do 9-16, Fr 9-14 in der Vorlesungszeit
Leiterin: Dr. A. BRAUN, Tel. 39-57 49

Personalteil

Sprechstunden finden, sofern nicht anders angekündigt, im Anschluß an die Lehrveranstaltungen statt.

Bedienstete der Universität

Universitätsprofessoren auf Lebenszeit

- BASCHÉ, Thomas, Dr. rer. nat., *Physikalische Chemie*, Tel. 39-27 07. Privat: Draiser Str. 130b, 55128 Mainz
- BEYERMANN, Klaus, Dr. rer. nat., Dr. h. c., Dr. h. c. (pensioniert), *Analytische Chemie*
- BOCK, Rudolf, Dr. rer. nat. (a. D.), *Analytische Chemie*. Privat: Rabenkopfstr. 2, 79102 Freiburg/Br.
- BUTT, Hans-Jürgen, Dr. phil. nat., *Physikalische Chemie*, Tel. 39-39 30, [butt@wintermute.chemie.uni-mainz.de]. Privat: Obergasse 26 b, 61203 Reichelsheim, Tel. (0 60 35) 8 91 90
- DANNHARDT, Gerd, Dr. rer. nat., *Pharmazeutische Chemie*, Tel. 39-57 42. Privat: Ruhestr. 17, 55127 Mainz
- DENSCHLAG, Johannes Otto, Dr. rer. nat., *Kernchemie*, Tel. 39-58 81, [denschlag@vkcmzd.chemie.uni-mainz.de]. Privat: Höhenweg 30, 55268 Nieder-Olm, Tel./Fax (0 61 36) 4 43 03
- DOSE, Klaus, (emeritiert), Dr. phil. nat., *Biochemie*, Tel. 39-58 93/58 33, [dose@goofy.zdv.uni-mainz.de], Sprechstd. n. V. Privat: Sunswelderstraße 33, 55299 Nackenheim, Tel. (0 61 35) 95 01 35
- EPE, Bernd, Dr. rer. nat., *Pharmakologie und Toxikologie für Pharmazeuten*, Tel. 39-43 09, [epe@goofy.zdv.uni-mainz.de]. Privat: Im Brühl 2, 55218 Ingelheim, Tel. (0 61 32) 4 05 86
- FAHRENHOLZ, Falk, Dr. phil. nat., *Biochemie*, Tel. 39-58 33. Privat: An der Klosterheck 17, 55130 Mainz
- FLESCHE, Peter, Dr. rer. nat. (a. D.), *Biochemie*, Tel. 39-58 93. Privat: Maler-Becker-Straße 5, 55124 Mainz, Tel. 4 57 59
- GATTOW, Gerhard, Dr. rer. nat. (emeritiert), *Organische Chemie*, Tel. 39-58 76, Sprechstd. n. V. Privat: An der Lehnweide 45, 55299 Nackenheim, Tel. (0 61 35) 13 28
- GAUSS, Jürgen, Dr. rer. nat., *Theoretische Chemie*, Bau J, Tel. 39-37 36. Privat: Röderbergweg 40, 60314 Frankfurt, Tel. (0 69) 49 22 06
- GEYER, Ekkehard, Dr. rer. nat. (a. D.), *Organische Chemie und Theoretische Organische Chemie*, Tel. 39-23 72, Sprechstd. Di, Do 11-12 (Institut). Privat: Traminer Weg 8, 55296 Gau-Bischofsheim, Tel. (0 61 35) 40 38
- GÜTLICH, Philipp, Dr. Ing., *Anorganische und Analytische Chemie*, Tel. 39-23 73, [guetlich@vacmza.chemie.uni-mainz.de], Sprechstd. n. V. Privat: Georg-Büchner-Str. 9, 64380 Roßdorf, Tel. (0 61 54) 8 13 73
- HEUMANN, Klaus, Dr. Ing., *Anorganische Chemie und Analytische Chemie*, Tel. 39-58 82. Privat: Lange Schneise 5, 64673 Zwingenberg, Tel. (0 62 51) 78 76 37
- HERRMANN, Günter, Dr. rer. nat. (emeritiert), *Kernchemie*, Tel. 39-58 52. Privat: Kehlweg 74, 55124 Mainz, Tel. 47 28 99
- HORNER, Leopold, Dr. phil. nat. (emeritiert), *Organische Chemie und Biochemie*, Tel. 39-22 72. Privat: Alfred-Mumbächer-Str. 17, 55128 Mainz, Tel. 3 44 38
- KIRSTE, Rudolf, Dr. rer. nat., *Physikalische Chemie*, Bau J/U1 126, Tel. 39-26 06. Privat: Hegelstr. 5, 55122 Mainz, Tel. 32 02 98
- KOCH-BRANDT, Claudia, Dr. phil. nat., *Biochemie*, Tel. 39-38 30, Sprechstd. n. d. Vorlesung oder n. V.
- KRATZ, Jens Volker, Dr. rer. nat., *Kernchemie*, Tel. 39-57 04, [jvkratz@vkcmzd.chemie.uni-mainz.de]. Privat: Lion Feuchtwanger-Straße 55, 55129 Mainz, Tel. 50 43 30
- KUNZ, Horst, Dr. rer. nat., *Organische Chemie*, Tel. 39-23 34. Privat: Gemeindehohl 50, 55127 Mainz, Tel. 47 65 82
- LIPTAY, Wolfgang, Dr. rer. nat., (emeritiert), *Physikalische Chemie*, Tel. 39-32 80, Sprechstd. n. V. Privat: Käferweg 3, 55128 Mainz, Tel. 36 42 00, Fax. 36 42 50
- MEIER, Herbert, Dr. rer. nat., *Organische Chemie*, Tel. 39-26 05. Privat: Burgunder Str. 18, 55270 Zornheim, Tel. (0 61 36) 4 38 26
- MOLL, Friedrich, Dr. rer. nat., (emeritiert), *Pharmazeutische Technologie*, Tel. 39-57 46, [moll@mzdmza.zdv.uni-mainz.de]. Privat: Kirschblütenweg 14, 55127 Mainz, Tel. 47 71 38
- NEEB, Rolf, Dr. rer. nat. (a. D.), *Anorganische und Analytische Chemie*. Privat: Carl-Orff-Str. 2, 55127 Mainz, Tel. 47 69 83

- OKUDA, Jun, Dr. rer. nat., *Anorganische Chemie*, Tel. 39-37 37, [okuda@mail.uni-mainz.de]
- PINDUR, Ulf, Dr. rer. nat., *Pharmazeutische Chemie*, Tel. 39-57 37/57 05, [pindur@mzdmza.zdv.uni-mainz.de]. Privat: Dahlienweg 20, 55126 Mainz, Tel. 47 62 45
- RINGS DORF, Helmut, Dr. rer. nat. (emeritiert), *Makromolekulare und Organische Chemie*, Tel. 39-24 02. Privat: Kehlweg 41, 55124 Mainz, Tel. 47 28 84
- RITTER, Helmut, Dr. rer. nat., *Organische Chemie*, Tel. 39-54 71. Privat: Rotdomweg 37, 42097 Wuppertal, Tel. (02 02) 77 23 58
- RÖSCH, Frank, Dr. rer. nat., *Kernchemie*, Tel. 39-53 02, [roesch@vkcmzd.chemie.uni-mainz.de]. Privat: K.-Schumacher-Str. 22, 55270 Zornheim, Tel. (0 61 36) 4 44 07
- SCHMIDT, Manfred, Dr. rer. nat., *Physikalische Chemie*, Bau J, Tel. 39-37 70. Privat: Im Mittelweg 51, 55294 Bodenheim, Tel. (0 61 35) 83 88
- SCHULZ, Günter Victor, Dr. phil., Dr. h. c. mult. (emeritiert), *Physikalische Chemie*, Tel. 39-31 38. Privat: Niklas-Vogt-Straße 22, 55131 Mainz, Tel. 8 26 33
- SCHULZ, Rolf Christian, Dr. rer. nat. (emeritiert), *Organische und Makromolekulare Chemie*, Bau 1251/00-220, Tel. 39-23 55. Privat: Zedernweg 21, 55128 Mainz, Tel. 36 69 92
- SILLES CU, Hans, Dr. phil. nat., *Physikalische Chemie*, Bau M-Haupt/01 182, Tel. 39-22 89. Privat: Carl-Orff-Straße 53, 55127 Mainz, Tel. 47 71 64
- SINGER, Hellmut, Dr. rer. nat., *Anorganische Chemie*, Abt. für Lehramtskandidaten der Chemie, Zi. 19, Tel. 39-57 16, Sprechstd. tägl. Privat: Mühlthalstraße 18, 55126 Mainz, Tel. 47 11 02
- STÖCKIGT, Joachim, Dr. rer. nat., *Pharmazeutische Biologie*, Tel. 39-57 51. Privat: Königsberger Straße 74a, 55268 Nieder-Olm
- STOPP, Klaus, Dr. rer. nat. (a.D.), *Pharmazeutische Biologie*. Privat: Draiser Str. 108, 55128 Mainz, Tel. 3 44 66
- TREMEL, Wolfgang, Dr. rer. nat., *Anorganische Chemie u. Analytische Chemie*, Inst. für Anorganische Chemie u. Analytische Chemie, Tel. 39-51 35, [tremel@uacro.chemie.uni-mainz.de].
- UNGER, Klaus, Dr.-Ing., *Anorganische Chemie*, Tel. 39-57 45, [unger@ak-unger.uni-mainz.de].
- VOGT, Walter, Dr. rer. nat., *Organische Chemie und Makromolekulare Chemie*, Tel. 39-23 56, Sprechstd. tägl. im Institut. Privat: Pfingstbornstr. 93, 65207 Wiesbaden, Tel. (0 61 22) 1 24 91

WOLF, Bernhard A., Dr. phil., *Physikalische Chemie*, Tel. 39-24 91, [bernhard.wolf@uni-mainz.de]. Privat: Fontanestraße 84, 55127 Mainz, Tel. 7 23 92

Außerplanmäßiger Professor

MÜLLER, Axel, Profür, Dr. rer. nat., Akad. Direktor, Institut für Physikalische Chemie, Tel. 39-23 82, Fax 39-40 82, [am@aak.chemie.uni-mainz.de]. Privat: Kapellenstraße 91, 65193 Wiesbaden, Tel. (06 11) 52 57 89

Hochschuldozenten auf Lebenszeit

- BAUMANN, Wolfram, Dr. rer. nat., Profür, Institut für Physikalische Chemie, Tel. 39-27 27. Privat: Am Rathaus 10, 55116 Mainz, Tel. 23 12 07
- DRÄGER, Martin, Dr. rer. nat., Prof, Institut für Anorganische Chemie und Analytische Chemie, Tel. 39-57 57, [draeger@mzdmza.zdv.uni-mainz.de], in der vorlesungsfreien Zeit: [martind@dekin.edu.au]. Privat: Platanenstraße 32, 65474 Bischofsheim, Tel. (0 61 44) 81 67
- KRATZ, Karl-Ludwig, Dr. rer. nat., Profür, Institut für Kernchemie, Tel. 39-58 92, [klkratz@vkcmzd.chemie.uni-mainz.de]. Privat: Waldstraße 2, 65817 Eppstein, Tel. (0 61 98) 72 79

Hochschuldozenten auf Zeit

- BARTSCH, Eckhard, Dr. rer. nat., Institut für Physikalische Chemie, Bau L-Ost/00 254, Tel. 39-24 90. Privat: Eibenweg 15, 55128 Mainz, Tel. 36 29 05
- HELM, Christiane, Dr. rer. nat., Institut für Physikalische Chemie, Tel. 39-24 70. Privat: Jakob-Dieterich-Str. 13, 55115 Mainz, Tel. 67 15 59 [chelm@mail.uni-mainz.de]
- TUCZEK, Felix, Dr. rer. nat., Institut für Anorganische Chemie und Analytische Chemie, Tel. 39-32 04, [tuczek@vacmza.chemie.uni-mainz.de]. Privat: Albert-Einstein-Straße 3, 55122 Mainz
- WORTMANN, Rüdiger, Dr. rer. nat., Institut für Physikalische Chemie, Tel. 39-42 13, [rwortmann@mzdmza.zdv.uni-mainz.de]. Privat: Aufhofstr. 14, 55218 Ingelheim, Tel. (0 61 32) 43 16 04

Wissenschaftliche Assistenten

BROCKMANN, Jörg, Dr. rer. nat., Institut für Kernchemie, Tel. 39-53 18, [brockmann@vkcmzd.chemie.uni-mainz.de]. Privat: An der Oberhecke 30, 55270 Sörgenloch, Tel. (0 61 36) 92 49 29

- DEPERT, Heiner, Dr. rer. nat., Institut für Organische Chemie, Tel. 39-21 11
- DIEZEMANN, Gregor, Dr. rer. nat., Institut für Physikalische Chemie, Bau L-Ost/00 263, Tel. 39-24 89. Privat: Jakob-Welder-Weg 2, 55128 Mainz, Tel. 3 52 90
- FELSER, Claudia, Dr. rer. nat., Institut für Anorganische Chemie und Analytische Chemie, Tel. 39-39 20.
- MASKOS, Michael, Dr. rer. nat., Institut für Physikalische Chemie, Tel. 39-41 90. Privat: Mainzer Str. 19, 55127 Mainz, Tel. (0 61 35) 42 16
- MEWS, Alf, Dr. rer. nat., Institut für Physikalische Chemie, Tel. 39-29 82. Privat: Hauptstr. 27, 55120 Mainz, Tel. 62 51 62
- HINZE, Gerald, Dr. rer. nat., Institut für Physikalische Chemie, Bau L-Ost/00 263, Tel. 39-24 89. Privat: Yorkstraße 2, 65195 Wiesbaden, Tel. (06 11) 40 37 65
- PFEIFER-FUKUMURA, Ursula, Dr. rer. nat., Institut für Anorganische Chemie und Analytische Chemie, Tel. 39-53 65
- RÜCK-BRAUN, Karola, Dr. rer. nat., Institut für Organische Chemie, Tel. 39-24 17.
- SCHÄRTL, Wolfgang, Dr. rer. nat., Inst. für Physikalische Chemie, Tel. 39-41 90. Privat: Am Sportfeld 6, 55294 Bodenheim, Tel. (0 61 35) 42 16
- SELLERGREN, Börje, Dr. rer. nat., Inst. für Anorganische Chemie und Analytische Chemie, Tel. 39-57 22, [borje@ak-unger.chemie.uni-mainz.de]
- SPANIOL, Thomas, Dr. rer. nat., Inst. für Anorganische Chemie und Analytische Chemie, Tel. 39-39 18, [spaniol@mail.uni-mainz.de]
- Wissenschaftliche Mitarbeiter**
- AHRENS, Heiko, Dipl.-Phys., Institut für Physikalische Chemie, Tel. 39-29 65
- ALLEF, Petra, Dipl.-Chem., Institut für Organische Chemie, Tel. 39-22 88
- ANDERS, Jonas, Institut für Biochemie. Privat: Unterer Stöbersberg 6, 65510 Hünstetten
- ANTONY-MAYER, Christine, Dr. rer. nat., Wiss. Ang., Institut für Organische Chemie, Tel. 39-23 50
- APEL, Christof, Dipl.-Chem., Institut für Anorganische und Analytische Chemie, Tel. 17-33 61
- AREND, Joachim, Apotheker, Inst. für Pharmazie, Tel. 39-41 16
- AUST, Harald, Dipl.-Chem., Institut für Organische Chemie, Tel. 39-21 11
- BARTH, Claudia, Dipl.-Chem., Institut für Physikalische Chemie, Bau K/01-132, Tel. 39-24 48
- BARTL, Manfred, Dipl.-Chem., Institut für Biochemie, Tel. 39-57 18, [mbartl@mzdmza.zdv.uni-mainz.de]
- BARTZ, René, Institut für Biochemie, Tel. 39-51 49, [bartr000@goofy.zdv.uni-mainz.de]
- BEERBOHM, Rafael, Apotheker, Institut für Pharmazie, Tel. 39-43 43
- BENDER, Frank, Dipl.-Ing., Institut für Biochemie. Privat: Thomas-Mann-Str. 517, 55122 Mainz
- BERGER, Knut, Dr. rer. nat., Institut für Physikalische Chemie, Tel. 39-24 93. Privat: Untere Goldbergstraße 11, 55268 Nieder-Olm, Tel. (0 61 36) 4 45 80
- BERGER, Svend, Dipl.-Chem., Institut für Organische Chemie, Tel. 39-54 72
- BÖHMER, Roland, Dr. rer. nat., Institut für Physikalische Chemie, Tel. 39-25 36, [bohmer@aak.chemie.uni-mainz.de]. Privat: An der Markthalle 3, 55127 Mainz, Tel. 47 05 47
- BÖHMER, Volker, Dr. rer. nat., Akad. Dir., Abt. für Lehramtskandidaten der Chemie., Tel. 39-23 19, [vböhmer@mzdmza.zdv.uni-mainz.de]. Privat: Krokusweg 10, 55126 Mainz, Tel. 47 39 77
- BRAUN, Anneliese, Dr. rer. nat., Akad. Oberrat, Apothekerin, Inst. für Pharmazie, Tel. 39-57 49
- BREHM, Isabella, Dipl.-Chem., Institut für Organische Chemie, Tel. 39-44 46
- BRENNER, Armin, Dr. rer. nat., Inst. für Anorganische Chemie und Analytische Chemie, Tel. 39-33 60
- BÜSCHER, Karsten, Dipl.-Phys., Institut für Physikalische Chemie, Tel. 39-37 73
- BURGER, Katja, Institut für Biochemie. Privat: Eduard-David-Str. 8, 55122 Mainz
- BUSSE, Stefan, Dipl.-Chem., Institut für Kernchemie, Tel. 39-57 01, [busse@vkcmzd.chemie.uni-mainz.de]. Privat: Draiserstr. 118, 55128 Mainz
- BURO, Corinna, Institut für Biochemie, Tel. 39-57 02
- BUTSCH, Michael, Dipl.-Chem., Institut für Physikalische Chemie, Bau L-Ost/00 254, Tel. 39-24 90
- CAO, Yong-Jiang, Dr., Institut für Biochemie. Privat: Martinsstr. 32B, 55122 Mainz
- CASPAR, Jörg, Dipl.-Chem., Institut für Physikalische Chemie, Tel. 39-57 31. Privat: Essenheimer Str. 119, 55128 Mainz, Tel. 38 77 53
- CHRIST, Thomas, Dipl.-Chem., Institut für Physikalische Chemie, Tel. 39-27 09
- DEMUTH, Natascha, Dipl.-Chem., Inst. für Anorganische Chemie und Analytische Chemie, Tel. 39-57 21
- DETZER, Norbert, Dr. rer. nat., Akad. Direktor, Inst. für Physikalische Chemie, Tel. 39-27 08.

- Privat: Schwedenstr. 3, 55128 Mainz, Tel. 36 20 87
- DIEMER, Jürgen, Dipl.-Chem., Inst. für Anorganische Chemie und Analytische Chemie, Tel. 39-53 55
- DIETZ, Johann, Dr. rer. nat., Akad. Direktor, Institut für Anorganische Chemie und Analytische Chemie, Tel. 39-21 96. Privat: Fasanenstraße 2, 55270 Zornheim
- DÖHREN, Norwin von, Dipl.-Chem., Institut für Anorganische Chemie und Analytische Chemie, Tel. 39-58 77
- DÖPPENSCHMIDT, Astrid, Institut für Physikalische Chemie, Tel. 39-24 47
- DÖSS, Axel, Dipl.-Chem., Institut für Physikalische Chemie, Tel. 39-41 99.
- DOMS, Gerhard, Dr. rer. nat., Wiss. Ang., Institut für Organische Chemie, Tel. 39-57 13. Privat: Schaftriebweg 6, 55131 Mainz
- DRZYŻGA, Maria, Dipl.-Chem., Abt. für Lehramtskandidaten der Chemie, Tel. 39-52 56, Privat: Kiefernweg 6, 55442 Stromberg
- DÜNGES, Bastian, Dipl.-Chem., Institut für Physikalische Chemie, Bau J/U1 122, Tel. 39-57 31/23 30. Privat: Prunkgasse 81, 55126 Mainz, Tel. 47 52 93
- DZIEZOK, Peter, Dipl.-Chem., Inst. für Physikalische Chemie, Tel. 39-23 40
- EBERHARDT, Klaus, Dr. rer. nat., Akad. Oberrat, Institut für Kernchemie, Tel. 39-58 46, [eberhardt@vkcMZD.chemie.uni-mainz.de]. Privat: Henry-Moisand-Str. 10, 55130 Mainz, Tel. 88 37 05
- ECK, Dirk, Dipl.-Phys., Institut für Physikalische Chemie, Tel. 39-37 73
- ECK, Steffan, Institut für Physikalische Chemie, Tel. 39-24 47
- EICH, Andreas, Dipl.-Chem., Institut für Physikalische Chemie, Bau K 01/131, Tel. 39-41 98
- EMMERICH, Olaf, Dipl.-Chem., Inst. für Physikalische Chemie, Tel. 39-23 40. Privat: Rheinallee 85, 55118 Mainz, Tel. 67 32 72
- ENSLING, Jürgen, Dr.-Ing., Institut für Anorganische Chemie und Analytische Chemie, Tel. 39-27 03. Privat: Riedeselstr. 12, 64283 Darmstadt, Tel. (0 61 51) 2 38 90
- ESSMANN, Ralf Robert, Dr. rer. nat. Akad. Rat., Dekanat Chemie und Pharmazie, Tel. 39-59 96. Privat: Kirchstr. 28a, 55278 Ludwigshöhe, Tel. (0 62 49) 9 39 72
- FETTEN, Michael, Dipl.-Chem., Institut für Organische Chemie, Tel. 39-44 46
- FISCHER, Karl, Dr. rer. nat., Akad. Oberrat, Institut für Physikalische Chemie, Tel. 39-29 82. Privat: Am Fort Gonsenheim 49a, 55122 Mainz, Tel. 3 11 78
- FLEMMER, Linda, Apothekerin, Institut für Pharmazie, Tel. 39-42 36
- GEBHARD, Elisabeth, Dipl.-Chem., Institut für Organische Chemie, Tel. 39-52 05
- GEIGER, Thomas, Dipl.-Chem., Institut für Organische Chemie, Tel. 39-25 78
- GIECK, Christine, Dipl.-Ing., Institut für Anorganische Chemie und Analytische Chemie, Tel. 39-44 17
- GILBERT, Sandra, Institut für Biochemie. Privat: Eduard-David-Str. 8, 55112 Mainz
- GIMPL, Gerald, Dr., Institut für Biochemie. Privat: Drechslerweg 20, 55128 Mainz
- GOLDHAMMER, Annette, Dipl.-Chem., Institut für Pharmazie, Tel. 39-34 34
- GRAF, Christina, Dipl.-Chem., Institut für Physikalische Chemie, Tel. 39-34 39
- GRUBERT, Meinhard, Dr. rer. nat., Akad. Direktor, Institut für Pharmazie, Tel. 39-57 52
- HAASE, Tanja, Dipl.-Chem., Inst. für Physikalische Chemie, Bau K/01-126, Tel. 39-31 18
- HANOLD, Norbert, Dr. rer. nat., Institut für Organische Chemie, Tel. 39-44 46/43 81. Privat: Kleine Dresdner Straße 2, 65232 Taunusstein
- HARTENSTEIN, Markus, Dipl.-Chem., Institut für Physikalische Chemie, Tel. 39-23 80
- HELD, Daniela, Dipl.-Chem., Institut für Physikalische Chemie, Tel. 39-37 09
- HELL, Katja, Apothekerin, Institut für Pharmazie, Tel. 39-43 82
- HERZNER, Holger, Dipl.-Chem., Institut für Organische Chemie, Tel. 39-53 56
- HINRICHS, Axel, Dipl.-Chem., Institut für Physikalische Chemie, Tel. 39-24 48
- HÖFER, Andreas, Dipl.-Chem., Institut für Anorganische und Analytische Chemie, Tel. 39-32 22
- HOFMEISTER, Armin, Dipl.-Chem., Institut für Organische Chemie, Tel. 39-22 88
- HOLST, Hans Christof, Dipl.-Chem., Inst. für Organische Chemie, Tel. 39-44 46
- HORST, Roland, Dr. rer. nat., Institut für Physikalische Chemie, Bau K 01/115, Tel. 39-46 39
- HUGENBERG, Norbert, Dipl.-Chem., Institut für Physikalische Chemie, Tel. 39-23 40
- JAHR, Thilo, Dipl.-Chem., Institut für Physikalische Chemie, Tel. 39-33 02
- JANSEN, Michaela, Apothekerin, Institut für Pharmazie, Tel. 39-34 08
- JÖRG, Thomas, Dipl.-Chem., Institut für Physikalische Chemie, Tel. 39-57 33

- JUNGMANN, Nadja, Dipl.-Chem., Institut für Physikalische Chemie, Tel. 39-31 49
- KELLER, Horst, Dr. rer. nat., Institut für Kernchemie, Tel. 39-52 35, [keller@vkcmzd.chemie.uni-mainz.de]. Privat: Essenheimer Str. 5, 55128 Mainz, Tel. 36 32 34
- KIEFER, Werner, Dr. rer. nat., Akad. Rat, Apotheker, Institut für Pharmazie, Tel. 39-30 61
- KIEL, Gertrud, Dr. rer. nat., Akad. Direktorin, Institut für Anorganische Chemie und Analytische Chemie, Tel. 39-58 89, [kiel@mail.uni-mainz.de]. Privat: Johann-Hinrich-Wichern-Straße, 55218 Ingelheim, Tel. (0 61 32) 89 77 64
- KIRCHER, Oliver, Dipl.-Phys., Institut für Physikalische Chemie, Tel. 39-41 99
- KIM, Soungkyoo, Dipl.-Chem., Institut für Organische Chemie, Tel. 39-21 11
- KLEINHENN, Thomas, Dipl.-Chem., Institut für Anorganische und Analytische Chemie, Tel. 39-53 31
- KLOCK, Gerd, Dr. Ing., PD, Institut für Biochemie, Tel. 39-53 52, [klock@mzdmza.zdv.uni-mainz.de]. Privat: Schillerstr. 38, 55257 Budenheim
- KNOCHE, Maren, Dipl.-Chem., Institut für Biochemie, Tel. 39-31 37, [knoche@goofy.zdv.uni-mainz.de]
- KOBERLING, Felix, Dipl.-Chem., Institut für Physikalische Chemie, Tel. 39-27 09
- KOGGEL, Annette, Apothekerin, Institut für Pharmazie, Tel. 39-43 11.
- KOHL, Beate, Apothekerin, Institut für Pharmazie, Tel. 39-34 08
- KÖNIG, Peter, Dipl.-Chem., Inst. für Anorganische Chemie u. Analytische Chemie, Tel. 39-56 12
- KÖNIGSMANN, Herbert, Dipl.-Chem., Inst. für Physikalische Chemie, Tel. 39-23 80
- KOJRO, Elzbieta, Dr., Institut für Biochemie. Privat: Weintorstr. 36, 55116 Mainz
- KOLB, Ute, Dr. rer. nat., Institut für Physikalische Chemie, Tel. 39-41 54
- KOLSHORN, Heinz, Dipl.-Chem., Institut für Organische Chemie, Tel. 39-43 81. Privat: Eibenweg 11, 55128 Mainz
- KOHE, Hans, Institut für Physikalische Chemie, Tel. 39-31 48
- KREYE, Godehard, Apotheker, Institut für Pharmazie, Tel. 39-57 36
- KRYSTEK, Petra, Dipl.-Chem., Institut für Anorganische Chemie und Analytische Chemie, Tel. 39-33 68
- KSENOFONTOV, Vadim, Dr. rer. nat., Institut für Anorganische Chemie und Analytische Chemie, Tel. 39-38 99
- KULZER, Florian, Dipl.-Chem., Institut für Physikalische Chemie, Tel. 39-27 09
- LANG, Olaf, Dipl.-Chem., Institut für Anorganische Chemie und Analytische Chemie, Tel. 39-46 98.
- LÄSSIG, Antje, Dipl.-Chem., Inst. für Physikalische Chemie, Tel. 39-23 40
- LAMMICH, Sven, Inst. für Biochemie. Privat: Draiser Str. 8, 55128 Mainz
- LAUER, I., Dipl.-Chem, Inst. für Biochemie, Tel. 39-31 37, [ilauer@mzdmza.zdv.uni-mainz.de]
- LEHMANN, Matthias, Dipl.-Chem., Institut für Organische Chemie, Tel. 39-44 40
- LEHNEN, Bernd Rainer, Dr. rer. nat., Wiss. Ang., Lehrlab. für Chemielaboranten, Tel. 39-26 10. Privat: Wilhelmstr. 7, 65388 Schlangenbad
- LEMSTER, Thomas, Dr. rer. nat., Institut für Pharmazie, Tel. 39-43 52
- LINDENBLATT, Gudrun, Dipl.-Chem., Institut für Physikalische Chemie, Tel. 39-23 40
- LÖHR, Birgit, Dipl.-Chem., Institut für Organische Chemie, Tel. 39-53 94
- LÖKEN, Sandra, Dipl.-Chem., Inst. für Anorganische Chemie u. Analytische Chemie, Tel. 39-44 17
- LUTZ, Andreas, Institut für Physikalische Chemie, Bau K 01/132, Tel. 39-24 48
- MAAS, Steffen, Dipl.-Chem., Inst. für Organische Chemie, Tel. 39-21 03
- MAHLER, Hans-Christian, Apotheker, Inst. für Pharmazie, Tel. 39-56 51
- MATHIASCH, Bernd, Dr. rer. nat., Akad. Oberrat, Institut für Anorganische Chemie und Analytische Chemie, Tel. 39-58 85. Privat: Rilkeallee 161, 55127 Mainz, Tel. 7 19 38
- MATSCHINER, Ralf, Dipl.-Phys., Institut für Physikalische Chemie, Tel. 39-43 13
- MONDANI, Jürgen, Institut für Biochemie, Tel. 39-58 37
- MÜLLER, Henning, Institut für Physikalische Chemie, Tel. 39-24 47
- NAWROTH, Thomas, PD Dr. rer. nat., Institut für Biochemie, Tel. 39-57 02, [nawroth@goofy.zdv.uni-mainz.de]. Privat: Obere Grabenstraße 34, 55450 Langenlonsheim, Tel. (0 67 04) 8 66
- NEEB, Bernd, Institut für Biochemie, Tel. 39-53 52
- NEITZEL, Frank, Dipl.-Chem., Institut für Physikalische Chemie, Tel. 39-43 12. Privat: Im Münchfeld 27, 55122 Mainz
- NEUHAUSEN, Jörg, Dr. rer. nat., Institut für Anorganische Chemie und Analytische Chemie, Tel. 39-39 20
- OCHSENFELD, Christian, Dr. rer. nat., Institut für Physikalische Chemie, Tel. 39-37 34

- PETERMANN, Ralf, Dipl.-Chem., Institut für Organische Chemie, Tel. 39-21 11
- PEILSTÖCKER, Karen, Dipl.-Chem., Institut für Organische Chemie, Tel. 39-53 56
- PERLICK, Christian, Dipl.-Chem., Institut für Pharmazie, Tel. 39-57 38
- PETZKE, Frank, Dr. rer. nat., Institut für Physikalische Chemie, Tel. 39-28 72. Privat: Sertoriusring 30, 55126 Mainz, Tel. 47 13 39
- PFEIFFER, Roland, Institut für Biochemie. Privat: Darmstädter Landstr. 324, 60598 Frankfurt/M.
- PIES, Carsten, Dipl.-Chem., Inst. für Physikalische Chemie, Tel. 39-24 90
- POSTINA, Rolf, Dr., Inst. für Biochemie. Privat: Jahnstr. 16, 64380 Roßdorf
- PREUSS, Markus, Institut für Physikalische Chemie, Tel. 39-24 47
- RHEINGANS, Oliver, Dipl.-Chem., Institut für Physikalische Chemie, Tel. 39-23 40
- RILLING, Peter, Dipl.-Chem., Institut für Organische Chemie, Tel. 39-54 61
- RISI, Sergio, Dr. phil. nat., Institut für Biochemie, Tel. 39-57 19, [srisi@goofy.zdv.uni-mainz.de]. Privat: Am Gonsenheimer Spieß 16, 55122 Mainz, Tel. 38 16 08
- ROOS, Christopher, Dipl.-Chem., Institut für Physikalische Chemie, Tel. 39-23 40. Privat: Kleine Hohl 70, 55263 Wackernheim, Tel. (0 61 32) 65 89 70
- RÖSCH, Markus, Dipl.-Chem., Institut für Organische Chemie, Tel. 39-44 32
- ROSNIATOWSKI, Gerard, Dipl.-Chem., Abt. für Lehramtskandidaten d. Chemie, Tel. 39-57 07. Privat: Lindenstr. 11, 65346 Eltville, Tel. (0 61 23) 6 16 89
- SATTLER, Hans-Joachim, Dr. rer. nat., Akad. Oberrat, Institut für Pharmazie, Tel. 39-57 29
- SCHADEBRODT, Jens, Dipl.-Chem., Institut für Organische Chemie, Tel. 39-44 31
- SCHÄFER, Hans-Jochen, PD Dr. phil. nat., Institut für Biochemie, Tel. 39-57 20, [jschaef@goofy.zdv.uni-mainz.de]. Privat: Rumpfenheimer Schloßgasse 19, 63075 Offenbach am Main, Tel. (0 69) 86 89 49
- SCHAFFNIT, Rolf, Apotheker, Institut für Pharmazie, Tel. 39-43 11
- SCHEDLBAUER, Oliver, Dipl.-Chem., Institut für Anorganische Chemie und Analytische Chemie, Tel. 39-33 68
- SCHERER, Thorsten, Dipl.-Chem., Institut für Physikalische Chemie, Tel. 39-26 34
- SCHLEIS, Thomas, Dipl.-Chem., Institut für Anorganische und Analytische Chemie, Tel. 39-44 37
- SCHLÖSSER, Dietmar, Dipl.-Chem., Institut für Kernchemie, Tel. 39-58 78, [schloesser@vkcmzd.chemie.uni-mainz.de]. Privat: Mainzer Str. 38, 55270 Sörrenloch
- SCHMITT, Bardo, Dipl.-Chem., Inst. für Physikalische Chemie, Tel. 39-23 80
- SCHMITT, Johannes, Dr., Inst. für Physikalische Chemie, Tel. 39-37 73
- SCHNEIDER, Anja, Dipl.-Chem., Inst. für Physikalische Chemie, Bau K/01 132, Tel. 39-24 48
- SCHNELL, Matthias. Privat: Generaloberst-Beck-Str. 3, 55129 Mainz, Tel. 57 44 64
- SCHOLLMAYER, Dieter, Dr. rer. nat., Institut für Organische Chemie, Tel. 39-53 20/54 69
- SCHRÖDER, Cornelia, Dipl.-Chem., Inst. für Pharmazie, Tel. 39-41 16
- SCHULD, Norbert, Dipl.-Chem., Institut für Physikalische Chemie, Bau K 01/131, Tel. 39-41 98
- SCHULTZ, Michael, Dr. rer. nat., Dipl.-Chem., Institut für Organische Chemie, Tel. 39-53 56
- SCHWARZBACH, Ralf, Dipl.-Chem., Abt. für Lehramtskandidaten der Chemie, Tel. 39-57 07. Privat: Rüsselsheimer Allee 17, 55130 Mainz
- SCHWEPPENHÄUSER, Johannes, Apotheker, Institut für Pharmazie, Tel. 39-42 36
- SCHWERTEL, Manfred, Dipl.-Chem., Institut für Organische Chemie, Tel. 39-44 40
- SCHWÖPPE, Dirk, Dipl.-Chem., Institut für Organische Chemie, Tel. 39-44 40
- SEIBEL, Frank, Apotheker, Institut für Pharmazie, Tel. 39-43 34
- SPIERING, Hartmut, Dr. rer. nat., Institut für Anorganische Chemie und Analytische Chemie, Tel. 39-27 03. Privat: Am Damsberg 86, 55130 Mainz, Tel. 8 78 25
- STAUF, Wolfgang, Dipl.-Chem., Institut für Physikalische Chemie, Tel. 39-23 80
- STRACK, Adrian, Dipl.-Chem., Institut für Physikalische Chemie, Tel. 39-23 40
- STRATMANN, Jörg, Dr. rer. nat., Institut für Pharmazie, Tel. 39-57 27, [stratman@mzdmza.zdv.uni-mainz.de]
- STRIOUK, Sergej, Institut für Physikalische Chemie, Bau K 01/131, Tel. 39-41 98
- STRUB, Erik, Dipl.-Chem., Institut für Kernchemie, Tel. 39-53 12, [strub@vkcmzd.chemie.uni-mainz.de]. Privat: Martin-Luther-Str. 59, 55131 Mainz, Tel. 5 43 31
- TABATABAI, Monir, Dr. rer. nat., Institut für Organische Chemie, Tel. 39-34 63
- TADEN, Insa, Dipl.-Chem., Inst. für Anorganische Chemie und Analytische Chemie, Tel. 39-31 07
- TITZE, Andreas, Dipl.-Phys., Institut für Physikalische Chemie, Tel. 39-24 90

- TRAUTMANN, Norbert, Dr. rer. nat., Ltd. Akad. Direktor, Institut für Kernchemie, Tel. 39-58 47, [trautmann@vkcmzd.chemie.uni-mainz.de]. Privat: Carl-Orff-Str. 31, 55127 Mainz, Tel. 47 67 80
- TRISCHLER, M., Dipl.-Biol., Inst. für Biochemie, Tel. 39-51 49
- ULBRICH, Holger, Apotheker, Institut für Pharmazie, Tel. 39-57 36
- ULLRICH, Oliver, Dr. rer. nat., Institut für Biochemie, Tel. 39-51 49, [ullrich@mzdmza.uni-mainz.de]. Privat: Kronberger Str. 33, 60323 Frankfurt/Main, Tel. (0 69) 17 35 38
- VINOGRADOVA, Olga, Inst. für Physikalische Chemie, Tel. 39-24 47
- VOIGT-MARTIN, Ingrid G., Dr. (Ph.D.) Dr. (D. Sc.), Institut für Physikalische Chemie, Tel. 39-23 47. Privat: Waldstraße 62, 64367 Mühltal-Traisa, Tel. (0 61 51) 14 54 42
- VOLLMER, Doris, Dr. rer. nat., Institut für Physikalische Chemie, Tel. 39-41 90. Privat: Hafenstr. 4, 55118 Mainz, Tel. 67 28 45
- WAGNER, Daniel, Apotheker, Institut für Pharmazie, Tel. 39-43 43
- WALTER, Tilo, Dipl.-Chem., Institut für Organische Chemie, Tel. 39-58 74
- WARZECHA, Heribert, Apotheker, Institut für Pharmazie, Tel. 39-43 34
- WEINDEL, Christina, Institut für Biochemie, Tel. 39-58 39
- WELGE, Ines, Dipl.-Chem., Inst. für Physikalische Chemie, Bau K/01-117, Tel. 39-46 39
- WESEMANN, Alexander, Inst. für Physikalische Chemie, Tel. 39-37 73
- WIEGAND, Volker, Inst. für Biochemie. Privat: Feldbergstr. 1, 65451 Kelsterbach
- WIEHL, Norbert, Dr. rer. nat., Institut für Kernchemie, Tel. 39-53 17, [wiehl@vkcmzd.chemie.uni-mainz.de]. Privat: Am alten Sportplatz 11, 55127 Mainz, Tel. 47 68 55
- WILL, Olaf, Dipl.-Chem., Inst. für Pharmazie, Tel. 39-56 51
- WINTERLICH, Manfred, Dipl.-Phys., Institut für Physikalische Chemie, Tel. 39-24 89
- WÜNSCH, Matthias, Dipl.-Chem., Institut für Physikalische Chemie, Bau K 01/146, Tel. 39-24 48
- ZIEGLER, Verena, Inst. für Physikalische Chemie, Bau K/01-131, Tel. 39-41 98

Nichtbedienstete Lehrkräfte und Lehrbeauftragte

Honorarprofessoren

- MÜLLEN, Klaus, Dr. rer. nat., Wiss. Mitglied u. Direktor am MPI für Polymerforschung, *Organische Chemie*, Tel. 39-53 75. Privat: Draiser Str. 82 b, 55128 Mainz
- URBACH, Hansjörg, Dr. rer. nat. Privat: Oberhöchstätter Str. 54, 61476 Kronberg/Ts., Tel. (0 61 73) 6 81 34, Fax (0 61 73) 6 83 21

Nichtbedienstete Professoren

- BACK, Wilfried, Dr. rer. nat., Abteilungsdirektor am Institut für medizinische und pharmazeutische Prüfungsfragen, *Pharmazeutische Chemie*. Privat: An der Klosterheck 22, 55130 Mainz, Tel. 8 78 61
- FISCHER, Erhard W., Dr. rer. nat., Wissenschaftliches Mitglied und Direktor am Max-Planck-Institut für Polymerforschung, *Physik*, Tel. 39-23 28. Privat: Rheingaustraße 15, 55129 Mainz, Tel. 5 94 70
- HOFFMANN, Hellmut, Dr. rer. nat., *Organische Chemie*, Sprechstd. n. V. Privat: Tersteegenweg 16, 42115 Wuppertal-Vohwinkel
- KLEMM, Alfred, Dr. phil., Wissenschaftliches Mitglied und Abteilungsleiter am Max-Planck-Institut für Chemie (Otto-Hahn-Institut),

- Sprechstd. Mo 11-12 (MPI). Privat: Beuthener Str. 25, 55131 Mainz, Tel. 5 62 76
- KLÖPFFER, Walter, Dr. phil., C. A. U., Daimlerstr. 23, 63303 Dreieich, Tel. (0 61 03) 98 30, Fax (0 61 03) 9 83 10
- KÖNIG, Hans, Dr. rer. nat., *Analytische Chemie*. Privat: Gertrud-Bäumer-Str. 34, 65189 Wiesbaden, Tel. (06 11) 30 36 52
- KRAUCH, Carl Heinrich, Dr. rer. nat., *Organische Chemie*, HÜLS AG, Postfach 13 20, 4370 Marl. Privat: Am Rosengarten 11, 45657 Recklinghausen
- SPIESS, Hans Wolfgang, Dr. rer. nat., Wissenschaftliches Mitglied und Direktor am Max-Planck-Institut für Polymerforschung, *Physikalische Chemie*, Tel. 39-35 23. Privat: Grillenweg 8, 55128 Mainz, Tel. 36 55 26
- WARNECK, Peter, Dr. rer. nat., Max-Planck-Institut Mainz. Privat: Rembrandtstraße 47, 55127 Mainz, Tel. 7 23 81
- WEGNER, Gerhard, Dr. rer. nat., Wissenschaftliches Mitglied und Direktor am Max-Planck-Institut für Polymerforschung, Tel. 37 91 30, *Physikalische Chemie*, Tel. 39-35 22. Privat: Carl-Zuckmayer-Str. 1, 55127 Mainz, Tel. 47 67 24

WEIDLICH, Hans Adolf, Dr. phil., Dr. rer. nat. habil., *Organische Chemie und Biochemie*. Privat: Auf der Alm 5, 76534 Baden-Baden

WINKHAUS, Günter, Dr. rer. nat., *Anorganische Chemie und Analytische Chemie*. Privat: Auf dem Stappenberg 2b, 53639 Königswinter, Tel. (0 22 23) 2 37 40

VOIGT-MARTIN, Ingrid, Dr. (Ph. D.), Dr. (D. Sc.), Leiterin der Elektronenmikroskopischen Arbeitsgruppe, Institut für Physikalische Chemie, Jakob-Welder-Weg 2. Privat: Waldstr. 62, 64367 Mühlthal

Nichtbedienstete außerplanmäßige Professoren

EWEN, Bernd, Dr. rer. nat. (apl. Prof.), *Physikalische Chemie*, Max-Planck-Institut für Polymerforschung Mainz, Tel. 37 91 14. Privat: Niersteiner Str. 6, 55278 Mommenheim, Tel. (0 61 38) 85 96

LAWSON, Alexander Johnston, Dr. rer. nat. (apl. Prof.), *Organische Chemie*. Privat: Am Trieb 8, 65529 Waldems, Tel. (0 69) 7 91 74 10

LÜDERWALD, Ingo, Dr. rer. nat. (apl. Prof.), *Organische Chemie*, Firma Boehringer Ingelheim KG, 55216 Ingelheim, Tel. (0 61 32) 77 36 03.

MENGEL, Rudolf, Dr. rer. nat. (apl. Prof.), Cyanamid-Forschung GmbH, Postfach 100, 55270 Schwabenheim, Tel. (0 61 30) 91 11 00

SCHNECKO, Hans-Werner, Dr. rer. nat. (apl. Prof.). Privat: Wöhlerstraße 12, 63454 Hanau

Nichtbedienstete Privatdozenten

LAUFER, Stefan, Dr. rer. nat. Privat: Karlstr. 65 II, 89143 Blaubeuren

LUCKENBACH, Reiner, Dr. rer. nat., PD, Prof., *Organische Chemie*. Privat: Bahnhofstr. 22, 61476 Kronberg

RIEGLER, Hans, Dr. rer. nat., PD, MPI für Kolloid- und Grenzflächenforschung, Rudower Chaussee 5, 12489 Berlin, Tel. 39-37 70 od. (0 30) 63 92 31 68

STAMM, Manfred, Dr. rer. nat., PD, *Physikalische Chemie*, MPI für Polymerforschung, 55021 Mainz, Tel. 37 91 17. Privat: Im Quellborn 40, 55270 Klein Winternheim

Lehrbeauftragte

BRÜHL, Kornelia, Dipl. oec. troph. Privat: Tilsiter Str. 12, 55218 Ingelheim

FLECKER, Peter, Dr. rer. nat., Privat: Deutschor-denstr. 76, 60528 Frankfurt/Main, Tel. (0 69) 67 68 58

FRESENIUS, Werner, Dr. rer. nat., Ministerium für Umwelt und Gesundheit. Privat: Pommernstraße 29, 65205 Wiesbaden

HÄUSLER, Heribert, Dr. rer. nat. Privat: Am Weltersborn 12, 55270 Klein-Winternheim

HEILMANN, Peter, Pharmazierat. Privat: Weidmannstraße 11, 55131 Mainz

KRÄMER, Irene, Dr. rer. nat. Privat: Curt-Goetz-Str. 39, 55127 Mainz

MEISEL, Werner, Dr. rer. nat., sc. nat., Institut für Anorganische Chemie und Analytische Chemie, Tel. 39-32 82. Privat: Im Quellborn 17, 55270 Klein-Winternheim, Tel. (0 61 36) 8 97 40

SCHNORRENBURG, Gerd, Dr. rer. nat., Boehringer Ingelheim Pharma KG, Abt. chem. Forschung, 88397 Biberach a. d. Riss

WESS, Günther, Dr. rer. nat. Privat: Langenselbolder Weg 35, 63526 Erlensee

Lehrveranstaltungen

Hinweis: Qualifizierte Doktoranden des Fachbereichs können an den Graduiertenkollegs »Kreisläufe, Austauschprozesse und Wirkungen von

Stoffen in der Umwelt« (s. S. 103) und »Physik und Chemie supramolekularer Systeme« (s. S. 104) teilnehmen.

Chemie

- Einführungsveranstaltung für Studienanfänger, Fach- und Hochschulortwechsler
- Studiengang Diplom und Lehramt
Mi, 22. Oktober 1998, 9-11 — Hs 22
- Studiengang Lehramt (zusätzlich)
Mi, 21. Oktober 1998, 14 — SR SBI (Bacherweg 34)
- Veranstaltungen der Fachschaft Chemie für Studienanfänger der Chemie: Mi, 18.10. (Beginn 10 Uhr) bis Do, — GrHs d. Chemie
- 001 Chemisches Kolloquium für Fortgeschrittene [1-std.]
Die Hochschullehrer des Fachbereichs
14-tägl.: Do 17-19 — GrHs der Chemie

- 002 Anleitung zu wissenschaftlichen Arbeiten (Staatsexamens-, Diplom- und Doktorarbeiten)
- Institut für Anorganische Chemie und Analytische Chemie
M. Dräger, P. Gülich, K. Heumann, J. Okuda, H. Singer, W. Tremel, K. Unger, N. N.
 - Institut für Kernchemie
J. O. Denschlag, K.-L. Kratz, J.-V. Kratz, F. Rösch
 - Institut für Organische Chemie
E. Geyer, H. Kunz, H. Meier, H. Ritter, W. Vogt, N. N.
 - Institut für Physikalische Chemie
T. Basché, W. Baumann, R. Kirste, W. Liptay, H. Möhwald, A. Müller, M. Schmidt, H. Sillescu, B. A. Wolf, R. Wortmann, N. N.
 - Institut für Biochemie
F. Fahrenholz, C. Koch-Brandt
 - Abteilung für Lehramtskandidaten der Chemie
E. Geyer, R. Kirste, H. Singer
- 003 Anleitung zu biochemischen und organisch-chemischen Arbeiten mit toxikologischer Zielrichtung (Diplomarbeiten, Doktorarbeiten)
F. Oesch
Z. u. O. n. V.
Institut für Toxikologie im FB 04
- 004 Anleitung zu wissenschaftlichen Arbeiten auf dem Gebiet der Makromolekularen Chemie (Diplom- und Doktorarbeiten)
E. W. Fischer, K. Müllen, H. W. Spieß, G. Wegner
MPI für Polymerforschung
- 005 Recht für Chemiker [2-std.]
R. Eßmann, R. Radtke, H.-J. Zimmer
Mo 17-19 — Hs 21
- 006 Pharmakologie und Toxikologie I (für Pharmazeuten, Biologen und Chemiker) [2-std.]
B. Epe
Di 17-19 — SR Pharmazie

Seminare

- 007 Metabolische Prozessierung kanzerogener Stoffe und Mechanismen der Tumorentstehung (für Chemiker, Biologen u. Pharmazeuten, 5. Stud.pl.-Sem.) (prs.)
F. Oesch
Fr 16 s. t.-18 in unregelmäßiger Folge (siehe Aushang) — SR EG Verfügungsgebäude, Obere Zahlbachstr. 63

- 008 Biosynthese reaktiver Metabolite, DNS-Schäden und zelluläre Folgen (prs.)
F. Oesch
Mo 8.30-10.45 in unregelmäßiger Folge (siehe Aushang) — SR EG Verfügungsgebäude, Obere Zahlbachstr. 63
(Seminar für fortgeschrittene Chemiker, Biologen, Pharmazeuten, ab 9. Stud.pl.-Sem.; Voraussetzung: Vorherige Teilnahme am Seminar »Metabolische Prozessierung kanzerogener Stoffe und Mechanismen der Tumorentstehung« für 4. Sem.)

ANORGANISCHE UND ANALYTISCHE CHEMIE

Vorlesungen, Praktika und Seminare

nach Maßgabe der Studienordnung für den Diplomstudiengang Chemie vom 10. Januar 1991

- 101 Anorganische und Analytische Chemie I [5-std.]
W. Tremel
Mo 8-10, Mi 11-13, Fr 10-11 — GrHs der Chemie
- 102 Praktikum in Anorganischer und Analytischer Chemie I [16-std.]
• *W. Tremel, C. Felser, B. Sellergren und wiss. Mitarb.*
Mo, Di, Do, Fr 14-18
- 103 Übungen in Anorganischer Chemie und Analytischer Chemie I [2-std.]
W. Tremel und wiss. Mitarb.
Z. u. O. n. V.
- 104 Anorganische Chemie III (Metallorganische Chemie) [2-std.]
J. Okuda
Do 14-16 — KIHs der Chemie
- 105 Praktikum Anorganische und Analytische Chemie für Fortgeschrittene. Teil A: Präparative Anorganische Chemie (AC-III) [5 Wo., ganztägig]
M. Dräger, P. Gülich, J. Okuda, W. Tremel, K. Unger und wiss. Mitarb.
14.12.1998 bis 12.2.1999
- 106 Seminar zum Praktikum Präparative Anorganische Chemie für Fortgeschrittene (AC-III) [2-std.]
M. Dräger, P. Gülich, J. Okuda, W. Tremel, K. Unger
Mi 17-19 — SR K 5

- 107 Analytische Chemie III (Physikalische Methoden in der Chemie) [2-std.]
P. Gülich, W. Tremel, F. Tuzcek
Fr 11-13 — SR 01-122 (Neubau Physik)
Voraussetzung zur Teilnahme am Praktikum
Physikalische Methoden der anorganischen und analytischen Chemie
- 108 Analytische Chemie IV (Trennungs- und Bestimmungsmethoden) [2-std.]
K. Heumann, K. Unger
Mo 12-14 — GrHs der Chemie
Voraussetzung zur Durchführung der entsprechenden Praktikumsteile in AC III
- 109 Praktikum Anorganische, Analytische und Kernchemie für Fortgeschrittene
Teil B a: Physikalische Methoden der anorganischen und analytischen Chemie (wahlweise)
M. Dräger, P. Gülich, K. Heumann, J. Okuda, W. Tremel, F. Tuzcek, K. Unger und wiss. Mitarb.
Z. u. O. n. V.
- 110 Seminar zum Praktikum physikalische Methoden der anorganischen und analytischen Chemie [2-std.]
M. Dräger, P. Gülich, K. Heumann, J. Okuda, W. Tremel, K. Unger und wiss. Mitarb.
Fr 13-15 — SR 01-122 (Neubau Physik)
- 111 Praktikum Röntgenstrukturanalyse (8. Stud.pl.-Sem., Wahlpflichtpraktikum) [3-4 Wo., ganztägig]
H. Böhm, M. Dräger, W. Hofmeister
• Teil 1: Einkristallmethoden (WS)
• Teil 2: Rechenmethoden (SS)
22.2. bis 12.3.1999 — Röntgenräume
- 112 Praktikum Spezielle Präparative Anorganische Chemie bzw. Spezielle Methoden der Spurenanalyse (8. Stud.pl.-Sem., Wahlpflichtpraktikum, AC-IV) [3-4 Wo., ganztägig]
M. Dräger, P. Gülich, K. Heumann, J. Okuda, W. Tremel, K. Unger und wiss. Mitarb.
Z. u. O. n. V.
- Vorlesungen und Praktika nach Maßgabe der Studienpläne für Nichtchemiker**
(siehe auch Lehrangebot für Lehramtskandidaten)
- 113 Chemie für Biologen (1. Semester) [5-std.]
M. Dräger, W. Vogt
Di 12-13, Do 9-11, Fr 11-13 — GrHs der Chemie
- 114 Tutorien zur Chemie für Biologen (1. Semester) [2-std.]
M. Dräger, W. Vogt und wiss. Mitarb.
- 115 Chemisches Praktikum für Biologen mit Seminar
M. Dräger, G. Kiel, U. Pfeifer-Fukumura und wiss. Mitarb.
• Kurse A1 und A3
Mo, Di 8.30-16.30, Mi 8.30-12.30 — Saal IV
Kurs A1 in der Zeit vom 28.9. bis 18.12.1998
Kurs A3 in der Zeit vom 4.1. bis 26.3.1999
• Kurs A2 und A4
Mi 13-17, Do, Fr 8.30-16.30 — Saal IV
Kurs A2 in der Zeit vom 28.9. bis 18.12.1998
Kurs A4 in der Zeit vom 4.1. bis 26.3.1999
Termine für die Platzvergabe speziellen Aushängen entnehmen
- 116 Chemie für Mediziner und Zahnmediziner [4-std.]
N. N., J. Dietz
Di 13-14, Mi 11-12 u. 13-14, Do 12-14 — GrHs der Chemie
- 117 Chemisches Praktikum für Mediziner und Zahnmediziner
N. N., J. Dietz und wiss. Mitarb.
• Kurs A: Mo 13-17
• Kurs B: Di 14-18
• Kurs C: Mi 14-18
• Kurs D: Do 14-18
• Kurs E: Fr 8-12
• Kurs F: Fr 13-17 — Saal I
- 118 Seminare zum Chemischen Praktikum für Mediziner und Zahnmediziner
N. N., J. Dietz und wiss. Mitarb.
Di, Mi, Do 14-18 — SR 01-619 (Physiologie)
- 119 Einführung in das Chemische Praktikum für Mediziner und Zahnmediziner (s. S. 103) [2-std.]
J. Dietz
Do 12-14 — GrHs der Chemie
- 120 Analytische Chemie für Naturwissenschaftler [2-std.]
K. Heumann
Mo 13-15 — KIHs der Chemie
- 121 Praktikum in analytischer Chemie für Naturwissenschaftler [3 Wo., ganztägig]
K. Heumann, B. Mathiasch, O. Schedlbauer und wiss. Mitarb.
3 Wo., ganztägig, Semesterende
- 122 Seminar zum Praktikum in analytischer Chemie für Naturwissenschaftler [1-std.]
K. Heumann
Do 13-14 — KIHs der Chemie

- 123 Struktur-Eigenschaft-Beziehung
I Elektronische Eigenschaften von Festkörpern
II Neue Methoden zur Strukturanalyse
[2-std.]
C. Felser, U. Kolb
Mo 12.30-14 — Galilei-Raum (Bau 2413,
01-128)

Erweitertes Lehrangebot

- 124 Optische Spektroskopie [1-std.]
F. Tuczek
Z. u. O. n. V.
- 125 Seminar für Mitarbeiter [1-std.]
M. Dräger
14-tägl.: Di 17-19 — SR K5
- 126 Seminar für Mitarbeiter [2-std.]
P. Gülich, H. Spiering, F. Tuczek
Fr 14-16 — SR 01-132 (Neubau Physik)
- 127 Seminar für Mitarbeiter [2-std.]
K. Heumann
Z. u. O. n. V.
- 128 Seminar für Mitarbeiter [2-std.]
J. Okuda, T. Spaniol
Z. u. O. n. V.
- 129 Seminar für Mitarbeiter [2-std.]
W. Tremel, C. Felser
Z. u. O. n. V.
- 130 Seminar für Mitarbeiter [2-std.]
K. Unger, B. Sellergren
Mi 14-16 — R 98
- 131 Kolloquium in anorganischer und analytischer Chemie [1-std.]
M. Dräger, P. Gülich, K. Heumann, N. N. J. Okuda, H. Singer, W. Tremel, K. Unger
14-tägl.: Mo 17-19 — Hs MPI für Chemie
- 132 Messen, Regeln und Datenerfassung in der Chemie [2-std.]
A. Brenner
Z. u. O. n. V.
- 133 Doktorandenseminar aller Arbeitskreise [1-std.]
M. Dräger, P. Gülich, K. Heumann, J. Okuda, W. Tremel, K. Unger, N. N.
14-tägl.: Mo 17-19 — Hs MPI für Chemie

KERNCHEMIE

Lehrveranstaltungen nach Maßgabe des Studienplans für Chemiker

- 201 Einführung in die Kernchemie [4-std.]
J. V. Kratz
Di, Mi 8-10 — SR Inst.

- 202 Kernreaktionen (Wahlpflichtvorlesung für Kernchemie als viertes Fach) [2-std.]
J. V. Kratz, K.-L. Kratz
Do 8-10 — SR Inst.
- 203 Isotopenanomalien [1-std.]
U. Ott
Z. u. O. n. V.
- 204 Kernphysikalische Parameter für Nukleosyntheseprozesse (Wahlpflichtvorlesung für Kernchemie als viertes Fach) [2-std.]
K.-L. Kratz,
Mo 15-17 — SR Inst.
- 205 Kernchemisches Praktikum I, Ferienkurs (ab 7. Stud.pl.-Sem.) [2 Wo., ganztägig]
J. O. Denschlag, J. V. Kratz, K.-L. Kratz, J. Brockmann, F. Rösch mit Ass.
Z. n. b. A.
Vorheriger Besuch der »Einführung in die Kernchemie« wird empfohlen
- 206 Kernchemisches Praktikum II, (Praktikum im Nebenfach ab 8. Stud.pl.-Sem.) [4 Wo., ganztägig]
J. O. Denschlag, J. V. Kratz, K.-L. Kratz u. F. Rösch
Z. n. V. mit den Dozenten

Lehrveranstaltungen nach Maßgabe des Studienplans für Nichtchemiker

- 207 Einführung in die Kernchemie (für Naturwissenschaftler, die im Diplomexamen als Nebenfach Chemie wählen) [4-std.]
J. V. Kratz
Di, Mi 8-10 — SR Inst.
- 208 Kernreaktionen (Wahlpflichtvorlesung für Naturwissenschaftler, die im Diplomexamen als Nebenfach Chemie wählen) [2-std.]
J. V. Kratz
Do 8-10 — SR Inst.
- 209 Chemie für Physiker, Geologen und Mineralogen I [2-std.]
J. O. Denschlag
Di 10-12 — GrHs d. Chemie
- 210 Übungen zur Chemie für Physiker, Geologen und Mineralogen I [1-std.]
J. O. Denschlag
Z. u. O. n. V.
- 211 Kernchemisches Praktikum I, Ferienkurs (ab 7. Stud.pl.-Sem. für Naturwissenschaftler, die im Diplomexamen als Nebenfach Chemie wählen)
J. O. Denschlag, J. V. Kratz, K.-L. Kratz, J. Brockmann, F. Rösch mit Ass.

- 212 Fachkunde im Strahlenschutz für Lehramtskandidaten der Chemie und Physik (L)
[4 Tage, ganztägig]
*J. O. Denschlag, K. Ulrich,
J. Brockmann, H. Keller*
Z. n. b. A.

Erweitertes Lehrangebot

- 213 Radiopharmazeutische Chemie [2-std.]
F. Rösch
Di 10-12 — SR Inst.
- 214 Seminar für Kern- und Radiochemie [1-std.]
*J.V. Kratz, J.O. Denschlag, K.-L. Kratz,
F. Rösch*
14-tägl.: Mi 17-19 — SR Inst., n. b. A.
- 215 Seminar über aktuelle Themen aus der Kosmochemie und Astrophysik [2-std.]
K.-L. Kratz, G. Münzenberg u. U. Ott
14-tägl.: Mo 17-19 — SR Inst.
- 216 Seminar über laufende Arbeiten im Inst. [1-std.]
*J. O. Denschlag, F. Rösch,
J. V. Kratz, K.-L. Kratz*
14-tägl.: Mi 17-19 — SR Inst., n. b. A.
- 217 Mitarbeiterseminar [1-std.]
K.-L. Kratz
Di 16-17 — SR Inst.
- 218 Mitarbeiterseminar [2-std.]
J. V. Kratz
Z. u. O. n. V.
- 219 Mitarbeiterseminar [2-std.]
F. Rösch
Mq 10-12 — SR Inst.

ORGANISCHE CHEMIE

Lehrveranstaltungen nach Maßgabe des Studienplans für Chemiker

- 301 Experimentalvorlesung: Einführung in die Organische Chemie (3. Stud.pl.-Sem.) [3-std.]
H. Meier
Mo 10-11, Mi 9-11 — GrHs der Chemie
- 302 Übungen zur Einführung in die Organische Chemie [1-std.]
H. Meier mit Ass.
Z. u. O. n. V.
- 303 Grundpraktikum Organische Chemie mit Seminarveranstaltungen (4. Stud.pl.-Sem.) [ganztägig]
H. Ritter mit Ass.
Z. n. b. A.

- 304 Vorlesung zum Grundpraktikum Organische Chemie [4-std.]
H. Ritter mit Ass.
Mi 9-11, Do 10-12 — KIHS der Chemie
- 305 Organisch-chemisches Praktikum für Fortgeschrittene mit begleitenden spektroskopischen Übungen [ganztägig]
• Teil A: Analytisch orientiert [5 Wo.]
K. Müllen, H. Detert, K. Rück-Braun
• Teil B: Literaturpräparate und methodische Arbeiten [12 Wo.]
H. Kunz, H. Meier, K. Rück-Braun
• und Spektrendiskussion
H. Meier
Z. u. O. n. V.
- 306 Naturstoffchemie [2-std.]
H. Kunz
Mo 8-10 — KIHS der Chemie
- 307 Aliphaten und Cycloaliphaten [2-std.]
K. Müllen
Fr 9-11 — KIHS der Chemie
- 308 Übungen zu den Vorlesungen Naturstoff- und Aliphaten-Chemie [1-std.]
H. Kunz, K. Müllen
Do 9-10 — SR K 4
- 309 Seminar für Praktikanten (5. Stud.pl.-Sem.) [4-std.]
*H. Kunz, H. Meier,
K. Rück-Braun*
Mo 17-19, Fr 15-17 — KIHS der Chemie
- 310 Einführung in die Makromolekulare Chemie [2-std.]
H. Ritter
Mo 10-12 — KIHS der Chemie
- 311 Seminar zur Einführung in die Makromolekulare Chemie [1-std.]
H. Ritter, H. Schnecko
Mi 11-12 — KIHS der Chemie
- 312 Praktikum über Organische Chemie, Physikalische Chemie und Physik der Makromoleküle (Praktikum im 4. Fach 8. Stud.pl.-Sem., gemeinsam mit dem Inst. für Physikalische Chemie) [6 Wo., ganztägig]
*B. Ewen, A. Müller, H. Ritter, M. Schmidt,
B. A. Wolf*
Z. n. b. A.
- 313 Praktikum über Makromolekulare Organische Chemie (Wahlpraktikum im 8. Stud.pl.-Sem.) [4 Wo., ganztägig]
H. Ritter
Z. n. b. A.

- 314 Forschungsorientiertes Praktikum Organische Chemie (Wahlpraktikum im 8. Stud.pl.-Sem.) [4 Wo., ganztägig]
H. Kunz gemeinsam mit den anderen Hochschullehrern
Z. n. b. A.
- 315 Spezielle physikalische Methoden der organischen Chemie (Wahlpraktikum im 8. Stud.pl.-Sem.) [4 Wo., ganztägig]
H. Meier gemeinsam mit den anderen Hochschullehrern
Z. n. b. A.
- Lehrveranstaltungen nach Maßgabe der Studienpläne für Nichtchemiker**
- 316 Chemie für Biologen (1. Semester) [5-std.]
M. Dräger, K. Heumann, W. Vogt
Di 12-13, Do 9-11, Fr 11-13 — GrHs der Chemie
- 317 Tutorien zu Chemie für Biologen (1. Semester) [1-std.]
N. N.
Z. u. O. n. V. — GrHs der Chemie
- 318 Toxikologie für Chemiker und andere Naturwissenschaftler (auch zum Erwerb des Sachkenntnisnachweises) [2-std.]
B. Kaina, D. Mayer, F. Oesch, K. L. Platt, P. Steinberg, R. Wieser
Mo 17-19 — Hs 21
- Erweitertes Lehrangebot**
- 319 Chemieinformation heute - vom Buch zum Computer [1-std.]
C. Antony-Mayer
Z. u. O. n. V.
- 320 »Organische Chemie auf dem WWW« [1-std.]
A. J. Lawson
14-tägl.: Fr 14-16 — SR K 5
- 321 Chemie-Information heute: Das Beispiel Beinstein [1-std.]
R. Lückenbach
14-tägl.: Fr 14-16 — SR K 5
- 322 Analyse von Polymeren und Kunststoffen [1-std.]
I. Lüderwald
14-tägl.: Fr 14-16 — SR K 4
- 323 Neuere Entwicklung in Pharma- und Pflanzenschutzbereich [1-std.]
R. Mengel
Do 16-17 — SR K 5
- 324 Moderne Methoden zur Synthese von Arzneimittel-Wirkstoffen [1-std.]
H. Urbach
14-tägl.: Fr 10-12 — SR K 4
- 325 Photochemie supramolekularer Systeme [1-std.]
H. Meier
Z. u. O. n. V.
- 326 Kolloquium über aktuelle Probleme der organischen Chemie [3-std.]
E. Geyer, L. Horner, H. Kunz, K. Rück-Braun
Mi 8-11 — SR K 4
- 327 Seminar über Forschungsarbeiten aus dem Institut für Organische Chemie [1-std.]
W. Vogt gemeinsam mit den anderen Hochschullehrern
14-tägl.: Mi 17-19 — KIHS der Chemie
- 328 Makromolekulares Kolloquium für Fortgeschrittene (zusammen mit dem MPI für Polymerforschung) [2-std.]
H. Ritter, R. C. Schulz, G. Wegener, gem. mit den anderen Hochschullehrern
14-tägl.: Do 14-16 — GrHs der Chemie
- 329 Mitarbeiterseminar [1-std.]
H. Kunz
14-tägl.: Fr 15-17 — KIHS der Chemie
- 330 Mitarbeiterseminar [2-std.]
H. Meier
Z. u. O. n. b. A.
- 331 Mitarbeiterseminar [2-std.]
K. Müllen
Z. u. O. n. b. A.
- 332 Seminar für Mitarbeiter [2-std.]
H. Ritter
Z. u. O. n. b. A.
- 333 Seminar für Mitarbeiter (prs) [2-std.]
W. Vogt
Z. u. O. n. b. A.
- 334 Seminar über chemische Technologie [2-std.]
L. Horner, H. Schnecko, B. A. Wolf
14-tägl.: Mi 17-19 — KIHS der Chemie
- 335 Organisch-chemisches Kolloquium [1-std.]
H. Meier, H. Kunz gem. mit anderen Hochschullehrern der Organischen Chemie
14-tägl.: Do 17-19 — KIHS der Chemie

PHYSIKALISCHE CHEMIE

Lehrveranstaltungen nach Maßgabe des Studienplans für Chemiker

- 401 Physikalische Chemie II (3. Stud.pl.-Sem.) [4-std.]
T. Basché
Di-Fr 8-9 — GrHs der Chemie
- 402 Übungen zur Vorlesung Physikalische Chemie II [1-std.]
T. Basché, F. Petzke
Z. u. O. n. V.
- 403 Physikalisch-chemisches Grundpraktikum (3. Stud.pl.-Sem.) [15 Tage/Sem.]
R. Kirste, H. Sillescu
- 404 Seminar zum physikalisch-chemischen Grundpraktikum (3. Stud.pl.-Sem.) [2-std.]
R. Kirste
Mi, Do 9-10 — SR J
- 405 Physikalische Chemie IV [3-std.]
H. Sillescu
Mi, Do, Fr 8-9 — Hs 21
- 406 Übungen zur Vorlesung Physikalische Chemie IV [1-std.]
H. Sillescu
Z. n. V. — SR J
- 407 Theoretische Chemie II [2-std.]
J. Gauß
Mo 11-13 — SR J
- 408 Übungen zur Vorlesung Theoretische Chemie II [1-std.]
J. Gauß
Mo 14-15 — SR J
- 409 Physikalisch-chemisches Praktikum für Fortgeschrittene (6. Stud.pl.-Sem.) Teil A: Allgemeines Praktikum [3 Wo., 12 Std./Woche]
H. Sillescu, M. Schmidt, A. Müller, E. Bartsch, G. Dietzemann, U. Wiesner, R. Richert, W. Schärtl
Z. s. Aushang
Zusammen mit Teil A (Allgemeines Praktikum, wahlweise Veranstaltungsnummer 410, 411 oder 412)
- 410 Physikalisch-chemisches Praktikum für Fortgeschrittene (6. Stud.pl.-Sem.) Teil B: Praktikum über Spektroskopie
T. Basché, W. Baumann, A. Mews, F. Petzke, R. Wortmann
Zusammen mit Teil A (Allgemeines Praktikum, Veranstaltungsnummer 409)
- 411 Physikalisch-chemisches Praktikum für Fortgeschrittene (6. Stud.pl.-Sem.) Teil B: Praktikum über Physikalische Chemie technischer Prozesse [3 Wo.]
B. A. Wolf
Zusammen mit Teil A (Allgemeines Praktikum, Veranstaltungsnummer 409)
- 412 Physikalisch-chemisches Praktikum für Fortgeschrittene (6. Stud.pl.-Sem.) Teil B: Praktikum über Methoden zur Strukturbestimmung [3 Wo., ganztägig]
U. Kolb, M. Stamm, I. Voigt-Martin
Z. u. O. n. V.
Zusammen mit Teil A (Allgemeines Praktikum, Veranstaltungsnummer 409)
- 413 Seminar zum Praktikum Physikalische Chemie für Fortgeschrittene [2-std.]
A. Müller
Mi 10-12 — SR J
- 414 Praktikum über Spektroskopie (8. Stud.pl.-Sem., Wahlpflichtpraktikum) [3-4 Wo., ganztägig]
T. Basché, W. Baumann, R. Wortmann
Z. u. O. n. V.
- 415 Praktikum über Physikalische Chemie der Polymeren (8. Stud.pl.-Sem., Wahlpflichtpraktikum) [3-4 Wo., ganztägig]
R. Kirste, A. Müller, H. Sillescu, M. Schmidt, H. W. Spieß, B. A. Wolf
Z. u. O. n. V.
- 416 Praktikum über physikalische Chemie technischer Prozesse (8. Stud.pl.-Sem., Wahlpflichtpraktikum) [3 Wo., ganztägig]
B. A. Wolf
Z. u. O. n. V.
- 417 Praktikum über Methoden zur Strukturbestimmung (8. Stud.pl.-Sem., Wahlpflichtpraktikum) [3 Wo., ganztägig]
U. Kolb, M. Stamm, I. Voigt-Martin
Z. u. O. n. V.
- 418 Praktikum Theoretische Chemie [4-6 Wo., ganztägig]
J. Gauß
Z. u. O. n. V.
- 419 Struktur-Eigenschaft Beziehung:
I Elektronische Eigenschaften von Festkörpern
II Neue Methoden zur Strukturanalyse [2-std.]
C. Felser, U. Kolb
Mo 12.30-14 — Galilei-Raum (Bau 2413, 01-128)

MAKROMOLEKULARE CHEMIE UND PHYSIK

- 420 Einführung in die physikalische Chemie der Makromoleküle (Teil 1) (8. Stud.pl.-Sem.) [1-std.]
M. Schmidt
Di 12-13 — KIHs der Chemie
- 421 Praktikum Chemie und Physik der Makromoleküle (Nebenfach im 8. Stud.pl.-Sem.), gemeinsam mit dem Institut für Organische Chemie [6 Wo., ganztägig]
B. Ewen, R. Kirste, A. Müller, M. Schmidt, H. Ritter, B. A. Wolf, N. N.
- 422 Praktikum Physikalische Chemie der Makromoleküle (Wahlpflichtpraktikum im 8. Stud.pl.-Sem.) [6 Wo., ganztägig]
R. Kirste, A. Müller, M. Schmidt, H. Sillescu, W. Spiess, B. A. Wolf

Lehrveranstaltungen nach Maßgabe der Studienpläne für Nichtchemiker

- 423 Übungen zur Physikalischen Chemie für Lehramtskandidaten, Biologen und Pharmazeuten (5.-8. Stud.pl.-Sem.) [2-std.]
R. Kirste
Mi, Do 12-13 — LR SB 1
- 424 Physikalisch-chemische Übungen für Pharmazeuten (prs.) [2-std.]
R. Kirste, V. Böhmer
Z. u. O. n. V.
- 425 Physikalisch-chemisches Praktikum für Fortgeschrittene (Allgemeines Praktikum für Mineralogen und Physiker gem. Studienplan)
E. Bartsch, G. Diezemann, A. Müller, H. Sillescu, R. Richert, U. Wiesner
Z. u. O. n. V.

Erweitertes Lehrangebot

- 426 Einführung in die Photochemie (1. Teil) [1-std.]
W. Klöpffer
Mo 15-16 — KIHs der Chemie
- 427 Seminar Polymerspektroskopie [2-std.]
H. W. Spieß
Mi 13-15 — Hs MPI für Polymerforschung
- 428 Moderne Streumethoden zur Strukturaufklärung: Synchrotron- und Neutronenstreuung [1-std.]
M. Stamm
Mi 10-11 — KIHs MPI für Polymerforschung

- 429 Polymerphysik für Fortgeschrittene: Mechanische und dielektrische Relaxation in Polymeren [1-std.]
B. Ewen
Do 9-10 — KIHs MPI für Polymerforschung
- 430 Grenzflächen [2-std.]
H.-J. Butt
Mo 8-11 — SR J
- 431 Organische Materialien für die Photonik [2-std.]
R. Wortmann
Fr 8-10 — SR J
- 432 Physikalische Chemie von Grenzflächen und dünnen Filmen [26 Stunden]
Blockvorlesung
H. Riegler
Z. u. O. n. V.
- 433 Mehrdimensionale Festkörper-NMR von Polymeren [2-std.]
H. W. Spieß
Di 13-15 — Hs MPI für Polymerforschung
- 434 Optische Spektroskopie in der Chemie (Ergänzung zum Spektroskopie-Praktikum) [2-std.]
W. Baumann
Fr 10-12 — SR J
- 435 Strukturuntersuchungen zu biomimetischen Prozessen in den Materialwissenschaften [1 std.]
U. Wiesner
wird noch bekanntgegeben KIHs MPI für Polymerforschung
- 436 Instrumentelle Analytik [2 std.]
M. Wilhelm
Mo 13-15 — KIHs MPI für Polymerforschung
- 437 Polymerlösungen und Polymermischungen: Rheologische Auswirkungen thermodynamischer Verhältnisse und thermodynamische Folgen des Fließens [2 std.]
B. Wolf
Z. u. O. n. V.
- 438 Ausgewählte Kapitel aus der Physikalischen Chemie der Kolloide [2 std.]
E. Bartsch
Z. u. O. n. V.
- 439 Intermolekulare Kräfte im Bereich zwischen nm und mm [2 std.]
C. Helm
Z. u. O. n. V.

- 440 Ausgewählte Kapitel der Makromolekularen Chemie [2-std.]
M. Schmidt
Z. u. O. n. V.
- 441 Seminar über Streumethoden und Oberflächen von Polymeren [1-std.]
M. Stamm
Mo 13.30-14.30 — KIHs MPI für Polymerforschung
- 442 Seminar über ausgewählte Themen der Polymerphysik [2-std.]
B. Ewen, E. W. Fischer, R. Richert, M. Stamm,
Mo 14.30-16 — Hs MPI für Polymerforschung
- 443 Kolloquium über aktuelle Probleme der Polymerforschung [1-std.]
M. Baumgarten, C. Bubeck, B. Ewen, E. W. Fischer, W. Knoll, W. Köhler, K. Kremer, K. Müllen, R. Richert, U. Scherf, H. W. Spiess, M. Stamm, T. A. Vilgis, G. Wegner
14-tägl.: Mo 17-19 — Hs 21
- 444 Seminar für Mitarbeiter [2-std.]
J. Gauß
Di 17-19 — SR J
- 445 Seminar für Mitarbeiter [2-std.]
A. Müller
Fr 13-15 — Raum L 00-226
- 446 Seminar für Mitarbeiter [2-std.]
M. Schmidt
Di 9-11 — SR J
- 447 Seminar für Mitarbeiter [2-std.]
H. Sillescu
Fr 13-15 — SR J
- 448 Seminar für Mitarbeiter [2-std.]
G. Wegner
Mo 11-13 — Hs MPI für Polymerforschung
- 449 Seminar für Mitarbeiter [2-std.]
B. A. Wolf
Mi 14-16 — SR K5
- 450 Seminar für Mitarbeiter [2-std.]
T. Basché,
Mi 14-16 — Raum 329 Bau I-West
- 451 Seminar über ausgewählte Themen aus Molekülspektroskopie und nichtlinearer Optik [1-std.]
T. Basché, W. Baumann, R. Wortmann
Z. u. O. n. V.
- 452 Seminar für Mitarbeiter [2-std.]
R. Wortmann
Fr 8-10 — R 00-329 I-West

- 453 Seminar für Mitarbeiter [2-std.]
W. Baumann
Mi 8-10 — O. w. n. b.
- 454 Seminar für Mitarbeiter [2-std.]
H. J. Butt
Mi 13-15 — Seminarraum J
- 455 Physikalisch-chemisches Kolloquium [1-std.]
Die Hochschullehrer der Physikalischen Chemie
14-tägl.: Mo 17-19 — Hs 21 Phys. Chemie

BIOCHEMIE

Hinweis: Unsere Vorlesungen sind alle für die Fort- und Weiterbildung von Lehrkräften geeignet, außer den Praktika.

Lehrangebot nach Maßgabe des Studienplans für Chemiker

- 501 Einführung in die Biochemie (ab 6. Stud.pl.-Sem.) [2-std.]
F. Fahrenholz, G. Gimpl, R. Postina, H.-J. Schäfer
Mo, Do 11-12 — GrHs der Chemie
- 502 Übungen zur Einführung in die Biochemie (für Chemiker und Biologen mit Nebenfach Biochemie) [2-std.]
F. Fahrenholz, G. Gimpl, E. Kojro, T. Nawroth, R. Postina, S. Risi, H.-J. Schäfer und Ass.
Z. u. O. n. V.
Anmeldung erforderlich
- 503 Einführung in das Biochemische Grundpraktikum (für Chemiker und Biologen mit Nebenfach Biochemie; ab 7. Stud.pl.-Sem.) [1-std.]
F. Fahrenholz, C. Koch-Brandt, G. Klock, E. Kojro, S. Risi, H.-J. Schäfer, O. Ullrich und wiss. Mitarb.
Mo oder Mi n. V., 13.30 — KS Institut
- 504 Biochemisches Grundpraktikum (für Chemiker und Biologen mit Nebenfach Biochemie; ab 7. Stud.pl.-Sem.) [4-std.]
F. Fahrenholz, C. Koch-Brandt, G. Klock, E. Kojro, S. Risi, H.-J. Schäfer, O. Ullrich und wiss. Mitarb.
Mo oder Mi n. V., 14.30 — KS Institut

- 505 Seminar zum Biochemischen Grundpraktikum (für Chemiker und Biologen mit Nebenfach Biochemie; ab 7. Stud.pl.-Sem.) [1-std.]
F. Fahrenholz, C. Koch-Brandt, G. Klock, E. Kojro, S. Risi, H.-J. Schäfer, O. Ullrich und wiss. Mitarb.
Fr 13-14 — SR SB 1
- 506 Biochemisches Praktikum für Fortgeschrittene I (für Chemiker und Biologen mit Nebenfach Biochemie; ab 7. Stud.pl.-Sem.) [4-5 Wo., ganztägig]
F. Fahrenholz, C. Koch-Brandt, G. Gimpl, G. Klock, S. Risi, H.-J. Schäfer, O. Ullrich und wiss. Mitarb.
Z. n. V. — KS Institut
Beginn n. V., in der vorlesungsfreien Zeit, Anmeldung erforderlich
- 507 Einführung und Seminar zum Biochemischen Praktikum für Fortgeschrittene I (für Chemiker und Biologen mit Nebenfach Biochemie; ab 7. Stud.pl.-Sem.) [5 std., wöchentl. während des Praktikums]
F. Fahrenholz, C. Koch-Brandt, G. Gimpl, G. Klock, S. Risi, H.-J. Schäfer, O. Ullrich
Z. n. V. — Bibl. des Instituts
Beginn n. V., in der vorlesungsfreien Zeit
- 508 Biochemie der Nucleinsäuren – Genexpression, Genregulation und Gentechnologie – (für Chemiker mit Nebenfach Biochemie und Biologen mit Biochemie im 3. bzw. 4. Fach) [2-std.]
C. Koch-Brandt
Fr 11-13 — KIHs der Chemie
- 509 Biochemische Analytik – Chemie und Analytik des Weines (ab 6. Stud.pl.-Sem.) [1-std.]
P. Flesch
Di 15-16 — KIHs der Chemie
- Lehrangebot nach Maßgabe des Studienplans für Nichtchemiker**
- 510 Einführung in die Biochemie (ab 6. Stud.pl.-Sem.) [2-std.]
F. Fahrenholz, G. Gimpl, R. Postina, H.-J. Schäfer
Mo, Do 11-12 — GrHs der Chemie
- 511 Übungen zur Einführung in die Biochemie (für Chemiker und Biologen mit Nebenfach Biochemie) [2-std.]
F. Fahrenholz, G. Gimpl, E. Kojro, T. Nawroth, R. Postina, S. Risi, H.-J. Schäfer und Ass.
Z. u. O. n. V.
Anmeldung erforderlich
- 512 Einführung in das Biochemische Grundpraktikum (für Chemiker und Biologen mit Nebenfach Biochemie; ab 6. Stud.pl.-Sem.) [1-std.]
F. Fahrenholz, C. Koch-Brandt, G. Klock, E. Kojro, S. Risi, H.-J. Schäfer, O. Ullrich und wiss. Mitarbeiter
Mo oder Mi n. V., 13.30 — KS Institut
- 513 Biochemisches Grundpraktikum (für Chemiker und Biologen mit Nebenfach Biochemie; ab 6. Stud.pl.-Sem.) [4-std.]
F. Fahrenholz, C. Koch-Brandt, G. Klock, E. Kojro, S. Risi, H.-J. Schäfer, O. Ullrich und wiss. Mitarbeiter
Mo oder Mi n. V., 14.30 — KS Institut
- 514 Seminar zum Biochemischen Grundpraktikum (für Chemiker und Biologen mit Nebenfach Biochemie; ab 6. Stud.pl.-Sem.) [1-std.]
F. Fahrenholz, C. Koch-Brandt, G. Klock, E. Kojro, S. Risi, H.-J. Schäfer, O. Ullrich und wiss. Mitarbeiter
Fr 13-14 — SR SB 1
- 515 Biochemisches Praktikum für Fortgeschrittene I (für Biologen mit Nebenfach Biochemie; ab 6. Stud.pl.-Sem.) [4-5 Wo., ganztägig]
F. Fahrenholz, C. Koch-Brandt, G. Gimpl, G. Klock, R. Postina, S. Risi, H.-J. Schäfer, O. Ullrich und Wiss. Mitarbeiter
Z. n. V. — KS Institut
Beginn n. V., in der vorlesungsfreien Zeit, Anmeldung erforderlich
- 516 Einführung und Seminar zum Biochemischen Praktikum für Fortgeschrittene I (für Biologen mit Nebenfach Biochemie; ab 6. Stud.pl.-Sem.) [5-std., wöchentlich während des Praktikums]
F. Fahrenholz, C. Koch-Brandt, G. Gimpl, G. Klock, S. Risi, H.-J. Schäfer, O. Ullrich
Z. n. V. — Bibl. des Inst.
Beginn n. V., in der vorlesungsfreien Zeit

- 517 - 520 Biochemisches Praktikum für Fortgeschrittene II mit Seminar und Übungen (für Chemiker und Biologen)
[4-6 Wo., ganztägig]
Z. u. O. n. V.
Beginn n. V., Anmeldung erforderlich
- Zellbiologie
C. Koch-Brandt, G. Klock, O. Ullrich und wiss. Mitarb.
 - Molekularbiologie
C. Koch-Brandt, G. Klock, O. Ullrich und wiss. Mitarb.
 - Membranbiochemie
F. Fahrenholz, T. Nawroth, R. Postina, G. Gimpl, E. Kojro und Mitarb.
Signalübertragung
F. Fahrenholz, G. Gimpl, E. Kojro, R. Postina und Mitarb.
- 521 Biochemie der Nucleinsäuren – Genexpression, Genregulation und Gentechnologie (für Chemiker mit Nebenfach Biochemie und Biologen mit Biochemie im 3. bzw. 4. Fach) [2-std.]
C. Koch-Brandt
Fr 11-13 — KIHs der Chemie
- 522 Biochemische Analytik – Chemie und Analytik des Weines (ab 6. Stud.pl.-Sem.) [1-std.]
P. Flesch
Di 15-16 — KIHs der Chemie
- Erweitertes Lehrangebot;
Graduiertenstudium**
- 523 Methoden der Membranbiochemie (für Chemiker und Biologen; ab 6. Stud.pl.-Sem.) [2-std.]
T. Nawroth
Mi 9-11 — Bibl. des Instituts
- 524 Übungen zu Methoden der Membranbiochemie (für Chemiker und Biologen; ab 6. Stud.pl.-Sem.) [1-std.]
T. Nawroth
Mi 11-12 — Bibl. des Instituts
- 525 Struktur und Funktion von Proteinen – Methoden zur Charakterisierung und Modifizierung – (für Chemiker und Biologen; ab 5. Stud.pl.-Sem.) [1-std.]
H.-J. Schäfer
Fr 9-10 — Bibl. des Instituts
- 526 Einführung in die molekulare Zellbiologie (für Chemiker und Biologen; ab 5. Stud.pl.-Sem.) [1-std.]
O. Ullrich
Do 10-11 — Bibl. des Instituts
- 527 - 530 Biochemisches Praktikum für Fortgeschrittene II mit Seminar und Übungen (für Chemiker und Biologen)
[4-6 Wo., ganztägig]
Z. u. O. n. V.
Beginn n. V., Anmeldung erforderlich
- Zellbiologie
C. Koch-Brandt, G. Klock, O. Ullrich und wiss. Mitarb.
 - Molekularbiologie
C. Koch-Brandt, G. Klock, O. Ullrich und wiss. Mitarb.
 - Membranbiochemie
F. Fahrenholz, T. Nawroth, R. Postina, G. Gimpl, E. Kojro und Mitarb.
 - Signalübertragung
F. Fahrenholz, G. Gimpl, E. Kojro, R. Postina und Mitarb.
- 531 Weinchemischer Kurs (für Chemiker und Biologen mit Nebenfach Biochemie; ab 6. Stud.pl.-Sem.) [3-std.]
P. Flesch
Di 14-17 — KS Institut
Anmeldung erforderlich
- 532 Biochemisches Kolloquium (für Chemiker und Biologen mit Nebenfach Biochemie; ab 7. Stud.pl.-Sem.) [2-std.]
F. Fahrenholz, K. Dose, P. Flesch, C. Koch-Brandt, H.-J. Schäfer
Do 15-17 — Bibl. des Instituts
- 533 Mitarbeiterseminar [4-std.]
F. Fahrenholz
Z. u. O. n. V.
- 534 Mitarbeiterseminar [4-std.]
C. Koch-Brandt
Z. u. O. n. V.
- 535 Seminar: Zellbiologische und molekularbiologische Grundlagen der interzellulären Signalübertragung (für Examenskandidaten, Diplomanden und Doktoranden) [1-std.]
A. Maelicke
Z. u. O. n. V. — Institut für Physiologische Chemie und Pathobiochemie, Duesbergweg 6
Teilnehmerzahl begrenzt
- 536 Konzepte der Biochemie (Begleitende Vorlesung zum Seminar Biochemie) [2-std.]
M. Bachmann, A. Maelicke, W. Müller-Esterl, B. Schmidt
Fr 11-13 — Institut für Physiologische Chemie und Pathobiochemie, Duesbergweg 6

- 537 Seminar: Ausgewählte Kapitel zu den molekularen Grundlagen der Hormonwirkung (für Examenskandidaten, Diplomanden und Doktoranden) [1-std.]

W. Müller-Esterl und Mitarbeiter

Mo 9-10 — Institut für Physiologische Chemie und Pathobiochemie, Duesbergweg 6

LEHRAMT CHEMIE

Einführungsveranstaltung für Studienanfänger Lehramt Chemie

H. Singer

Mi, 21.10.98 14-15 — SR SB 1 (Becherweg 34) bzw. Neubau SR 221.01.107

Lehrangebot nach Maßgabe der Studienpläne für Lehramtskandidaten und Nichtchemiker

Erster Studienabschnitt

- 600 Übungen in Anorganischer und Analytischer Chemie I für Lehramtskandidaten [2-std.]

H. Singer mit V. Böhmer

Di 10-12 — SR SB 1 bzw. Neubau SR 221.01.107

Beginn: 27.10.1998

6 Klausuren Fr 13-16, SR SB 1 bzw. Neubau SR 221.01.107 + 111

- 601 Tutorium für Lehramtskandidaten zu den Vorlesungen Anorg. und Analyt. Chemie I [2std.]

H. Singer

Do 14-16 — SR SB 1 bzw.

Neubau SR 221.01.107

Beginn: 29.10.1998

- 602 Praktische Übungen in Anorganischer Chemie für Lehramtskandidaten der Chemie im 1. Semester [2-std.]

H. Singer

Nach Wahl Mo-Do 14-16 — SB 1 oder Neubau Chemie

Beginn: 09.11.1998

- 603 Anorganisch-chemisches Praktikum für Lehramtskandidaten, Teil II [10-std.]

H. Singer

Mo-Fr — SB 1 oder Neubau Chemie

Beginn: 26.10.1998

- 604 Seminar zum anorganisch-chemischen Praktikum für Lehramtskandidaten, Teil II [6-std.]

H. Singer

Mo, Mi, Fr 11-13 — SR SB 1 bzw.

Neubau SR 221.01.107

Beginn: 26.10.1998

Klausuren Mo 14-17, SR SB 1 bzw.

Neubau SR 221.01.107 + 111

Zweiter Studienabschnitt

- 605 Organisch-chemisches Praktikum für Lehramtskandidaten [ganztägig]

N. N.

Mo-Fr — SB 1 bzw. Neubau Chemie

Beginn: 26.10.1998

- 606 Vorlesung zum organisch-chemischen Praktikum für Lehramtskandidaten [4-std.]

N. N.

Do, Fr 9-11 — Leseraum SB 1 bzw.

Neubau SR 221.01.107

Beginn: Do, 29.10.1998

- 607 Seminar zum organisch-chemischen Praktikum für Lehramtskandidaten [3-std.]

N. N.

Mo 8-11 — Leseraum SB 1 und SR SB 1

bzw. Neubau SR 221.01.107 + 111

Beginn: 02.11.1998

Klausuren Di 8-10, SR SB 1 bzw.

Neubau SR 221.01.107 + 111

- 608 Physikalisch-chemisches Grundpraktikum für Lehramtskandidaten, Physiker, Biologen, Mineralogen und Geologen

R. Kirste mit V. Böhmer

1 Tag pro Woche: Mo, Di oder Mi — SB 1 bzw. Neubau Chemie

Beginn s. Aushang in der Abteilung

- 609 Seminar zum physikalisch-chemischen Grundpraktikum [2-std.]

R. Kirste mit V. Böhmer

Fr 9-11 — SR SB 1 bzw.

Neubau SR 221.01.111

Beginn s. Aushang in der Abteilung

- 610 Schulversuchspraktikum

H. Singer

[8 Halbtage im Semester]

Mo 8-12, 13-17, Di 8-12

und 6 Wo. ganztägig in der vorlesungsfreien Zeit (22.2.-1.4.1999) — Neubau Chemie

- 611 Seminar zum Schulversuchspraktikum [1-std.]
H. Singer
Do 11-12 — SR SB 1 oder Neubau
SR 221.01.107
Beginn: 29.10.1998
- 612 Übung Fachdidaktik Chemie [2-std.]
H. Singer
Mo 16-18 — Leseraum SB 1 bzw.
Neubau SR 221.01.107
Beginn: 26.10.1998
- 613 Industrielle anorganisch-chemische Verfahren (mit Exkursion) [2-std.]
H. Singer
Mi, Do 16-17 — Leseraum SB 1 bzw.
Neubau SR 221.01.107
Beginn: 28.10.1998
- 614 Chemische Substanzen als Umweltprobleme (Teil II) [1-std.]
H. Singer
Fr 14-15 — Leseraum SB 1 bzw.
Neubau SR 221.01.107
Beginn: 30.10.1998
- 615 Seminar zur Physikalischen Chemie für Lehramtskandidaten im Hauptstudium und für Pharmazeuten [2-std.]
R. Kirste
Mi, Do 12-13 — Leseraum SB 1 bzw.
Neubau SR 221.01.111
Beginn: 28.10.1998
- 616 Spezielle Kapitel aus der organischen Chemie (für Lehramtskandidaten nach dem organisch-chemischen Praktikum) [2-std.]
N. N.
Mo 14-16 — Leseraum SB 1 bzw.
Neubau SR 221.01.107
Beginn: 26.10.1998
- 617 Chemisches Kolloquium für Staatsexamenskandidaten [1-std.]
E. Geyer, N. N., H. Singer
Mi 14-15 — Leseraum SB 1 bzw.
Neubau SR 221.01.107
Beginn: 28.10.1998

Pharmazie

- Einführungsveranstaltung für Studienanfänger, Fach- und Hochschulortwechsler
G. Dannhardt, J. Stratmann
Mo, 26. Oktober 1998, 11-13 — SR Pharmazie
- Einführungsveranstaltung in sicheres und praxisgerechtes Arbeiten im Laboratorium
J. Stratmann
Di, 27. Oktober 1998, 8-10 — SR Pharmazie

PHARMAZEUTISCHE CHEMIE

Vorlesungen

- 701 Einführung in die Allg. und Anorgan. Chemie II [2-std.]
G. Dannhardt
Di 10-12 — SR Pharmazie
- 702 Pharmazeutische Chemie [2-std.]
U. Pindur
Mo 17-19 — SR Pharmazie
- 703 Pharmazeutische Chemie [2-std.]
G. Dannhardt
Mi 17-19 — SR Pharmazie
- 704 - 705 Einführung in die anorgan. Analytik [1-std.]
- Teil 1: Qualitative Analyse
J. Stratmann
Mo 10-12 — SR Pharmazie
- Teil 2: Quantitative Analyse
J. Stratmann
Mi 9-10 — SR Pharmazie
- 706 Organische Chemie (Teil I: Aliphaten) [3-std.]
W. Back
Mo 13.50-15, Mi 10.50-12 — SR Pharmazie
- 707 Pharmazeutische Chemie (Arzneibuchuntersuchungen) [2-std.]
T. Lemster
Fr. 13-15 — SR Pharmazie
- 708 Einführung in die instrumentelle Analytik [2-std.]
J. Stratmann, T. Lemster
Di 15-17 — SR Pharmazie
- 709 Grundlagen der Biochemie einschl. Biotechnologie [2-std.]
U. Pindur
Fr 8-10 — SR Pharmazie
- 710 Grundlagen der klinischen Chemie [2-std.]
W. Kiefer
Do 10-12 — SR Pharmazie

- 711 Einführung in die Analyse von Arzneistoffgemischen [2-std.]
S. Laufer
 Z. n. b. A. — SR Pharmazie
- 712 Prinzipien und Methoden zu den biochemischen Praktikumsversuchen [1-std.]
G. Wess
 Z. n. b. A. — SR Pharmazie

Seminare

- 714 Pharmazeutisch-analytische und pharmazeutisch-chemische Seminare nach Semestern getrennt (prs.)
G. Dannhardt, T. Lemster, U. Pindur, W. Back, W. Kiefer, J. Stratmann mit wiss. Mitarb.
 Z. n. b. A. — SR Pharmazie
- 715 Mathematik für Pharmazeuten (prs.) (Vorl. u. Seminar) [2-std.]
G. Seim, S. Weber
 Do 16-18 — R05-426 Institut für Mathematik
- 716 Chemische Nomenklatur (prs.) [2-std.]
W. Back, G. Dannhardt, U. Pindur mit wiss. Mitarb.
 Z. n. b. A. — SR Pharmazie
- 717 Stereochemie (prs.) [2-std.]
W. Back, U. Pindur mit wiss. Mitarb.
 Z. n. b. A. — SR Pharmazie
- 718 Medizinische Chemie [2-std.]
G. Dannhardt mit wiss. Mitarb.
 Z. n. b. A. — SR Pharmazie

Praktika

- 719 Qualitative anorganische Analyse (prs.) [16-std.]
G. Dannhardt mit wiss. Mitarb.
 Mi-Fr — KR Pharmazie
- 720 Quantitative anorganische Analyse (prs.) [10-std.]
U. Pindur, mit wiss. Mitarb.
 Do-Fr 8-12 — KR Pharmazie
- 721 Pharmazeutische Chemie I (org.-chem. Arzneistoffe) (prs.) [15-std.]
W. Back, U. Pindur mit wiss. Mitarb.
 Z. n. V. — KR Pharmazie
- 722 Instrumentelle Analytik (prs.) [13-std.]
U. Pindur, mit wiss. Mitarb.
 Z. n. b. A. — KR Pharmazie
- 723 Pharmazeutische Chemie II (Arzneibuchuntersuchungen) (prs.) [14-std.]
G. Dannhardt mit wiss. Mitarb.
 Z. n. b. A. — KR Pharmazie

- 724 Biochemische Untersuchungsmethoden einschl. klinische Chemie (prs.) [11-std.]
U. Pindur mit wiss. Mitarb.
 Mo-Mi — KR Pharmazie
- 725 Pharmazeutische Chemie III (Toxikologie, Arzneimitteluntersuchungen) (prs.) [16-std.]
G. Dannhardt mit wiss. Mitarb.
 Z. n. b. A. — KR Pharmazie
- 726 Anleitung zu wissenschaftlichem Arbeiten (nur für Doktoranden) (prs.) [ganztägig]
W. Back, G. Dannhardt, S. Laufer, U. Pindur
 Mo-Fr 8-16 — Institut für Pharmazie

PHARMAZEUTISCHE TECHNOLOGIE

Vorlesungen

- 727 Arzneiformenlehre I (Biopharmazeutische Grundlagen) [2-std.]
F. Moll
 Do 8-10 — SR Pharmazie
- 728 Grundlagen der Arzneiformenlehre II [1-std.]
A. Braun
 Di 15-16 — SR Pharmazie
- 729 Qualitätssicherung in der pharmazeutischen Industrie [1-std.]
H. Häusler
 Mi 8-9 — SR Pharmazie
- 730 Klinische Pharmazie II [1-std.]
I. Krämer
 Di 8-9 — SR Pharmazie

Seminare

- 731 Pharmazeutisch-technologische und biopharmazeutische Analysemethoden (prs.) [1-std.]
F. Moll mit wiss. Mitarb.
 Di 16-17 — SR Pharmazie
- 732 Anforderungen des Arzneibuchs an die Herstellung von Arzneiformen (prs.) [1-std.]
F. Moll, A. Braun mit wiss. Mitarb.
 Z. n. b. A. — SR Pharmazie

Praktika

- 733 Arzneiformenlehre II (prs.) [19-std.]
F. Moll, A. Braun mit wiss. Mitarb.
 Mo-Fr — KR Pharmazie
 (in 5 Parallelkursen)

- 734 Arzneiformenlehre I (prs.) [6-std.]
F. Moll, A. Braun mit wiss. Mitarb.
 Di, Fr 8-14 — KR Pharmazie
 (in 2 Parallelkursen)
- 735 Anleitung zu wissenschaftlichem Arbeiten
 (nur für Doktoranden) (prs.) [ganztäglich]
F. Moll
 Mo-Fr 8-16 — Institut für Pharmazie

PHARMAZEUTISCHE BIOLOGIE

Vorlesungen

- 736 Morphologie, Anatomie, Histologie und
 Cytologie der Pflanzen [3-std.]
M. Grubert
 Di 8-10, Mi 8-9 — SR Pharmazie
- 737 Grundlagen der Biologie für Pharmazeuten:
 Stoffwechselfysiologie [1-std.]
J. Stöckigt
 Mo 9-10 — SR Pharmazie
- 738 Pharmazeutische Biologie: Teil II [2-std.]
J. Stöckigt
 Do 15.30-17 — SR Pharmazie

Praktika, Übungen und Exkursionen

- 739 Pharmazeutische Biologie I (Morphologie
 und Anatomie) (prs.) [4-std.]
J. Stöckigt, M. Grubert mit wiss. Mitarb.
 Z. w. n. b. — KR Pharmazie
- 740 Cytologische und histochemische Grundla-
 gen der Biologie (prs.) [2-std.]
J. Stöckigt, M. Grubert mit wiss. Mitarb.
 Z. w. n. b. — KR Pharmazie
- 741 Pharmazeutische Biologie II (Drogenuntersu-
 chungen) (prs.) [3-std.]
J. Stöckigt, M. Grubert mit wiss. Mitarb.
 Z. w. n. b. — KR Pharmazie
- 742 Pharmazeutische Biologie III (Phytochemi-
 sche Methoden und Arzneibuchuntersuchun-
 gen) (Seminar 1-stdg.) (prs.) [8-std.]
J. Stöckigt mit wiss. Mitarb.
 Z. w. n. b. — KR Pharmazie
 (für das 6. Semester)
- 743 Übungen zu den pharmazeutisch-biologi-
 schen Praktika I u. II (prs.)
J. Stöckigt, M. Grubert mit wiss. Mitarb.
 Fr 9-13 — KR Pharmazie
- 744 Anleitung zu wissenschaftlichem Arbeiten
 (nur für Doktoranden) (prs.) [ganztäglich]
J. Stöckigt
 Institut für Pharmazie

PHARMAKOLOGIE UND TOXIKOLOGIE

Vorlesung

- 745 Pharmakologie und Toxikologie III (für Phar-
 mazeuten, Biologen und Chemiker) [2-std.]
B. Epe
 Di 17-19 — SR Pharmazie

Seminare

- 746 Metabolische Prozessierung kanzerogener
 Stoffe und Mechanismen der Tumorentste-
 hung (für Chemiker, Biologen u. Pharmazeu-
 ten, 5. Stud.pl.-Sem.) (prs.) [2-std.]
F. Oesch
 ca. 14-tägl.: Fr 16 s. t.-18 — SREG Verfü-
 gungsgebäude
 s. Aushang
- 747 Biosynthese reaktiver Metabolite, DNS-
 Schäden und zelluläre Folgen (prs.) [3-std.]
F. Oesch
 ca. 14-tägl.: Mo 8.30-10.45 — SREG Ver-
 fügungsgebäude
 (Literaturseminar für fortgeschrittene Chemi-
 ker, Biologen u. Pharmazeuten, ab 9. Stud.pl.-
 Sem.; Voraussetzung: Vorherige Teilnahme
 am Seminar »Metabolische Prozessierung
 kanzerogener Stoffe und Mechanismen der
 Tumorentstehung« für 4. Sem.). Termine s.
 Aushang
- 748 Pharmakologisches Seminar für Biologen und
 Chemiker [3-std.]
B. Epe
 Fr. 13-16.30 — SR Pharmazie

Praktika

- 749 Pharmakologisch-toxikologischer Demonstra-
 tionskursus für Pharmazeuten (prs.) [8-std.]
- Teil A (Seminare)
B. Epe
 Fr 13-16.30 — SR Pharmazie
 - Teil B (Demonstrationen)
K.-L. Platt, K. Löffelholz
 Z. n. V. — Hochhaus d. Med. Inst.
 - Teil C (Blockpraktikum)
B. Epe mit wiss. Mitarb.
 10 Tage vor Vorlesungsbeginn — KR Phar-
 mazie
 - Teil D (Arzneimittelinteraktionen mit Übun-
 gen)
S. Härtter
 Z. u. O. n. b. A. — KR Pharmazie

- 751 Forschungspraktikum biochemische Pharmakologie und Toxikologie
B. Epe mit wiss. Mitarb.
 s. Aushang — KR Pharmazie
 sechs Wochen in der vorlesungsfreien Zeit
- 752 Anleitung zu wissenschaftlichem Arbeiten (prs.) [ganztäglich]
B. Epe, F. Oesch
 Z. w. n. b. — Inst. für Pharmazie, Inst. für Toxikologie

ANDERE GEBIETE

Vorlesungen

- 753 Grundlagen der Anatomie und Physiologie für Pharmazeuten [2-std.]
G. Böhmer, W. Müller-Klieser, P. Vaupel
 Di 13 s. t.-14.30 — SR Pharmazie
- 754 Pathophysiologie für Pharmazeuten [2-std.]
G. Böhmer, W. Müller-Klieser, P. Vaupel
 Do 13 s. t.-14.30 — SR Pharmazie
- 755 Medizinische Mikrobiologie, Immunbiologie u. Hygiene für Pharmazeuten [2-std.]
M. Loos, M. Mäurer, F. Petry
 Do 11-13 — SR Pharmazie
- 756 Grundlagen der Ernährungslehre I [1-std.]
K. Brühl
 Do 17-19 — SR Pharmazie
- 757 Geschichte der Naturwissenschaften unter besonderer Berücksichtigung der Pharmazie [1-std.]
P. Heilmann
 Mo 14-15 — SR Pharmazie
- 758 Spezielle Rechtsgebiete für Apotheker [2-std.]
W. Fresenius
 Mi 13-15 — SR Pharmazie
- 759 Wissenschaftliches Kolloquium
Die Professoren des Instituts für Pharmazie
 Fr 11 n. V. — SR Pharmazie
- 760 Seminar für Doktoranden
Die Professoren des Instituts für Pharmazie
 Fr 11 n. V. — SR Pharmazie

Praktika und Seminare

- 761 Medizinische Mikrobiologie mit praktischen Übungen für Pharmazeuten (prs.) [3-std.]
M. Loos, F. Petry
 Mi 16.30-19 — Hochhaus Theoret. Medizin, KS Med. Mikrobiologie, ptr.
- 762 Pharmazeutische und medizinische Terminologie mit Exkursion (prs.) [2-std.]
P. Heilmann
 Mo 15-17 — SR Pharmazie
- 763 Interdisziplinäre Veranstaltung: Fertigarzneimittel [1-std.]
Die Professoren des Instituts für Pharmazie
 Z. w. n. b. — SR Pharmazie
- 764 Kursus der Physiologie (prs.) (2 Parallelkurse) [4,5-std.]
G. Böhmer, W. Müller-Klieser, P. Vaupel, R. Zander mit wiss. Mitarb.
 Mi 13.30-17 — Praktikumsräume des Instituts für Physiologie
- 765 Physikalisch-chemische Übungen für Pharmazeuten (prs.) [2-std.]
R. Kirste, V. Böhmer
 Z. u. O. n. b. A.
- 766 Übungen zur Physikalischen Chemie für Lehramtskandidaten und Pharmazeuten [2-std.]
R. Kirste
 Mi, Do 12-13 — Leseraum SB I

Fachbereich 21: Biologie

- Postanschrift:
Fachbereich Biologie,
55099 Mainz, Fax 39-35 00
- Besucheranschrift: Gresemundweg 2
- Dekan: Univ.-Prof. Dr. Albrecht FISCHER,
Müllerweg 6, Zi. 00-323, Tel. 39-27 38
- Prodekan: Univ.-Prof. Dr. Erwin SCHMIDT,
Becherweg 32, Tel. 39-52 24
- Dekanat: Dr. Rainer ZERBE, Zi. 01-223,
Tel. 39-25 48, Sprechzeiten Mo, Di, Fr 9-11;
Dr. Philipp BAUR, Zi. 01-224, Tel. 39-25 19,
- Fax 39-39 33;
Marion MENNINGER, Zi. 01-214, Tel. 39-28 00,
Sprechzeiten Mo-Fr 10-12
- Prüfungsamt: Dr. Sylvia SIESENOP, Zi. 01-216,
Tel. 39-33 29, Sprechzeiten Mo-Fr 10-12
- Bibliotheksbeauftragte:
Dipl.-Bibl. und Dipl.-Biol. Barbara ALBRECHT,
Tel. 39-22 43/42 69,
Bentzelweg 4, Raum 02-463
- Frauenbeauftragte:
Univ. Prof. Dr. C. NEUMEYER

Informationen für Studierende

Studienfächer und -abschlußmöglichkeiten sowie Studien-, Prüfungs- und Promotionsordnungen

- Biologie:
Für den Lehramtsstudiengang Gymnasium erfolgt die Bewerbung an das Studierendensekretariat der Johannes Gutenberg-Universität, für den Diplom-Studiengang an die ZVS, Sonnenstr. 171, 44128 Dortmund (Allgemeines Auswahlverfahren).
- Diplom (Dipl.-Biol.)
Die Studienordnung für ein Studium im Fach Biologie mit dem Abschluß der Diplomprüfung in Biologie und die Diplomprüfungsordnung sind im Dekanat und im Prüfungsamt erhältlich.
- Erste Staatsprüfung für das Lehramt an Gymnasien
Die Studienordnung für ein Studium im Fach Biologie mit dem Abschluß der Ersten Staatsprüfung für das Lehramt an Gymnasien an der Johannes Gutenberg-Universität Mainz ist im Dekanat und im Prüfungsamt erhältlich, ebenso die Ordnung über die Zwischenprüfung.
Die Landesverordnung über die Erste Staatsprüfung für das Lehramt an Gymnasien ist im Buchhandel erhältlich und im Dekanat einsehbar (Kopiervorlage).
Fachpraktikum für Lehramtsstudierende s. S. 58
- Prüfungsamt: s. S. 77
- Promotion (Dr. rer. nat.), die eine Abschlußprüfung voraussetzt
Die Prüfungsordnungen der Fachbereiche 17-22 sind im Dekanat erhältlich.
- Anthropologie:
Die Bewerbung für den Magisterstudiengang er-

folgt an das Studierendensekretariat der Johannes Gutenberg-Universität Mainz.

- Magister Artium (M.A.)
Die (geplante) Studien- und Prüfungsordnung für das Studium der Anthropologie mit dem Ziel der Magisterprüfung oder der Promotion ist (nach der Fertigstellung) im Sekretariat des Instituts für Anthropologie erhältlich.
Die Ordnung für die Magisterprüfung der Fachbereiche 11-16 und 23 ist im Dekanat des Fachbereichs 12 erhältlich, Preis 1,- DM
- Promotion (Dr. phil.), die eine Abschlußprüfung voraussetzt
Die Promotionsordnung der Fachbereiche 11-16 und 23 ist im Dekanat des Fachbereichs 12 erhältlich, Preis 1,- DM

PRÜFUNGS-AUSSCHUSS:

Vorsitzender: Univ.-Prof. Dr. G. TECHNAU;
Stellvertreter: Univ.-Prof. Dr. J. MARKL,
Geschäftsstelle: Dr. Sylvia SIESENOP,
Gresemundweg 2, Zi. 01-216, Tel. 39-33 29,
Sprechzeiten Mo-Fr 10-12

Einführungsveranstaltung für Studienanfänger, Fach- und Hochschulortwechsler

Donnerstag, 22. Oktober 1998, 10-12 — Hs 18

Studienfachberatung

- Biologie: Dr. R. ZERBE,
Gresemundweg 2, Zi. 01-223, Tel. 39-25 48
- Botanik: Univ.-Prof. Dr. H. PAULSEN,
Müllerweg 6, Zi. 00-125, Tel. 39-46 33/46 70,
Dr. B. KLINGENBERG, Müllerweg 6,
Zi. 01-272, Tel. 39-28 73;

- Prof. Dr. D. LÜPNITZ, Bentzelweg 9b,
Zi. 20, Tel. 39-26 27
- Zoologie:
 - Univ.-Prof. Dr. C. VON CAMPENHAUSEN,
Colonel-Kleinmann-Weg 2 (SB II),
Zi. 04-151, Tel. 39-24 63;
 - Univ.-Prof. Dr. A. FISCHER,
Müllerweg 6, Zi. 00-323, Tel. 39-25 77;
 - Univ.-Prof. Dr. J. MARKL,
Müllerweg 6, Zi. 01-235, Tel. 39-23 14
 - Anthropologie:
 - Univ.-Prof. Dr. W. BERNHARD,
Colonel-Kleinmann-Weg 2 (SB II),
Zi. 02-342, Tel. 39-37 46/23 13;
 - Prof. Dr. W. HENKE,
Colonel-Kleinmann-Weg 2 (SB II),
Zi. 02-233, Tel. 39-23 98
 - Genetik:
 - Univ.-Prof. Dr. G. TECHNAU
Becherweg 32, Tel. 39-53 41
 - Mikrobiologie:
 - Univ.-Prof. Dr. H. KÖNIG,
Becherweg 15, Zi. 00-525, Tel. 39-26 62,
Dr. P. PFEIFFER
Becherweg 15, Zi. 01-557, Tel. 39-35 42,
Univ.-Prof. Dr. G. UNDEN, Becherweg 15,
Zi. 00-563, Tel. 39-35 50
 - Molekulare Biophysik:
 - Univ.-Prof. Dr. H. DECKER,
Welderweg 26, Tel. 39-35 79
 - Molekulargenetik:
 - Univ.-Prof. Dr. E. R. SCHMIDT,
Becherweg 32, Zi. 01-126, Tel. 39-52 24,
Sprechstd. Mo 10-12
 - in der vorlesungsfreien Zeit vom 1. bis 16. Oktober 1998
 - Biologie, Zoologie, Anthropologie, Genetik,
Molekulargenetik, Mikrobiologie, Allg. Botanik: wie in der Vorlesungszeit
 - Spez. Botanik:
LÜPNITZ, Di, Fr, jeweils 11-12
 - in der Studieneinführungswoche vom 19. bis 23. Oktober 1998
 - Biologie: ZERBE, Mo, Di, Fr 9-11
 - Botanik: PAULSEN n. V.,
KLINGENBERG, Mi 11-12,
LÜPNITZ, Di 11-12
 - Zoologie: FISCHER, Di, Do 11-12,
VON CAMPENHAUSEN, n. V.,
MARKL, Do 11-13
 - Anthropologie: BERNHARD, Mo 10-12,
HENKE, Mo 10-12
 - Genetik: TECHNAU, n. tel. V.
 - Mikrobiologie:
KÖNIG, Do 14-15, PFEIFFER, Mo 10-12
 - Molekulargenetik: SCHMIDT, Mo 10-12
 - in der Vorlesungszeit vom 26. Oktober 1998 bis 19. Februar 1999
 - Biologie: ZERBE, Mo, Di, Fr 9-11
 - Botanik: PAULSEN, n. V.,
KLINGENBERG, Mi 14-16,
LÜPNITZ, Di, Fr 11-12
 - Zoologie: FISCHER, Di, Do 11-12,
VON CAMPENHAUSEN, n. V.,
MARKL, n. V.
 - Anthropologie: BERNHARD, Mo, Di 10-12,
HENKE, Mo, Di 10-12
 - Genetik: GATEFF, Do 15-16
 - Molekulargenetik: SCHMIDT, Mo 10-12
 - Mikrobiologie:
H. KÖNIG, Do 14-15,
Dr. P. PFEIFFER, Mo 10-12,
G. UNDEN, Mo 11-12
 - Molekulare Biophysik: DECKER, n. V.
 - in der vorlesungsfreien Zeit vom 22. Februar bis 31. März 1999
 - Biologie, Zoologie, Anthropologie, Genetik,
Mikrobiologie, Molekulargenetik, Allg. Botanik: wie in der Studieneinführungswoche
 - Spez. Botanik:
LÜPNITZ, Di, Fr, jeweils 11-12

Studienberatung

- Allgemeine Studienangelegenheiten,
Zulassungsfragen:
Dr. R. ZERBE, Gresemundweg 2,
Zi. 01-223, Sprechzeiten Mo, Di, Fr 9-11;
M. MENNINGER, Gresemundweg 2,
Zi. 01-214, Sprechzeiten Mo-Fr 10-12
- Koordination der Lehre:
Univ. Prof. Dr. J. MARKL, Institut für Zoologie,
Tel. 39-23 14, Sprechzeiten: Do 11-13
- Promotions- und Habilitationsangelegenheiten:
Dr. P. BAUR, Gresemundweg 2,
Zi. 01-224, Sprechzeiten Mo-Fr 10-12
- Prüfungsangelegenheiten:
Dr. S. SIESENOP, Gresemundweg 2,
Zi. 01-216, Sprechzeiten Mo-Fr 10-12
- Förderungsberatung – Wiss. Nachwuchs:
Univ.-Prof. Dr. G. WEGENER, Institut für Zoologie,
Becherweg 9, 1. Stock, Raum 01-323,
Tel. 39-23 15, Sprechzeiten Mo 10-11
- BAföG:
Univ.-Prof. Dr. A. SIEGERT, Institut für Spezielle Botanik, Altbau Biologie, Müllerweg 6, Zi.

00-282, Tel. 39-26 30, Sprechzeiten Do 12-14
Stellvertreter: Univ.-Prof. Dr. A. DORN, Institut
für Zoologie, Tel. 39-42 67, Sprechstd. Do 9-10

Vertrauensdozent für ausländische Studierende

Univ.-Prof. Dr. G. WEGENER, Institut für Zoologie, Becherweg 9, 1. Stock, Raum 01-323, Tel. 39-23 15, Sprechzeiten Mo 11-12

Wissenschaftliche Einrichtungen

Integrierte wissenschaftliche Einrichtungen mit eigener Leitung und eigener Verwaltung.

Institut für Allgemeine Botanik

- Besucheranschrift: Müllerweg 6
- Geschäftsführender Leiter: Univ.-Prof. Dr. H. PAULSEN, Tel. 39-46 33
Sekretariat: Annelie DRYBURGH, Tel. 39-46 70, Fax 39-37 87
- Verwaltung: Dr. B. KLINGENBERG, Tel. 39-28 73, Sekretariat: Ingrid KRÄMER, Dipl.-Biol. Simone WOHLFAHRT, Tel. 39-22 99, Fax 39-30 75
- Universitätsprofessoren: Dr. H. PAULSEN, Tel. 39-46 33, Dr. G. ROTHE, Tel. u. Fax 39-25 35, Dr. W. WERNICKE, Tel. 39-31 27, Dr. A. WILD (pens.), Tel. 39-26 88
- Hochschuldozent: Dr. M. RICHTER, Tel. 39-31 66
- Wissenschaftlicher Assistent: Dr. G. OCHS, Tel. 39-34 14
- Wissenschaftliche Mitarbeiter: Dr. P. BEUTELMANN, B. HEINEMANN, Dr. S. HOBE, Dr. B. KLINGENBERG, C. von MELTZER, Dr. K. MENZEL, Dr. M. MEYER, Dr. M. RELLÉ, Dr. W. RÜHLE, Dr. V. SCHMID, Dr. V. SCHMITT, J. SCHRÖDER, W. SEIDEL-GUYENOT
- Institutsbibliothek Botanik und Zoologie: Bentzelweg 4, Raum 02-463, Tel. 39-42 69, Vorlesungszeit: Mo-Fr 9-12, Mo-Do 13-16, vorlesungsfreie Zeit: Mo-Do 10-12 u. n. V.

Institut für Spezielle Botanik und Botanischer Garten

- Besucheranschrift: Bentzelweg 9a und 9b
- Geschäftsführender Leiter: Univ.-Prof. J. W. KADEREIT, Ph. D., Tel. 39-25 33, Sekretariat: Dipl.-Biol. Angelika SCHMITT,

Anschrift der Fachschaft

- Biologie: Müllerweg 6, R 14, Tel. 39-42 17, Fax 39-39 32
Erste Vorlesungswoche täglich 11-12 studentische Studienberatung. Weitere Öffnungszeiten: s. Aushänge

Tel. 39-25 33, Fax 39-35 24,
[sekspezbot@mail.uni-mainz.de]

- Universitätsprofessoren: Dr. R. CLASSEN-BOCKHOFF, Tel. 39-41 03, J. W. KADEREIT, Ph. D., Tel. 39-37 55, Akad. Direktor Dr. D. LÜPNITZ, Tel. 39-26 27, Dr. A. SIEGERT, Tel. 39-26 30
- Wissenschaftlicher Assistent: Dr. P. COMES, Tel. 39-42 83
- Wiss. Mitarbeiter: G. DUBITZKY, Dr. S. GLEISSBERG, Dr. U. HECKER, N. KAPUSKAR, M. KROPF, Dr. W. LICHT, M. THIV
- Institutsbibliothek: s. unter Institut für Allgemeine Botanik

Institut für Zoologie

- Besucheranschrift: Müllerweg 6
- Geschäftsführender Leiter: Univ.-Prof. Dr. J. MARKL, Tel. 39-23 14, Fax 39-46 52
Stellvertreter: Univ.-Prof. Dr. A. FISCHER, Tel. 39-25 77, Fax 39-38 35
- Verwaltung und Leitung der gemeinsamen Einrichtungen: Dr. F. DEPOIX, Tel. 39-28 78, Fax 39-51 12, Sekretariat: N. N., Tel. 39-25 86, Fax 39-51 12
- Universitätsprofessoren: Dr. C. VON CAMPENHAUSEN, Tel. 39-24 63, Dr. A. DORN, Tel. 39-42 67, Dr. A. FISCHER, Tel. 39-25 77, Dr. J. MARKL, Tel. 39-23 14, Dr. J. MARTENS, Tel. 39-26 75, Dr. C. NEUMEYER, Tel. 39-34 19, Dr. R. RUPPRECHT, Tel. 39-26 59, Dr. A. SEITZ, Tel. 39-44 11, Dr. G. WEGENER, Tel. 39-23 15, N. N., Tel. 39-51 48
- Hochschuldozenten: Dr. A. DORRESTEIJN, Tel. 39-42 73, Dr. T. TEYKE, Tel. 39-44 83 (beurlaubt)

- **Habilitierte Bedienstete:**
Prof. Dr. habil. G. EISENBEIS, Tel. 39-25 74,
Dr. habil. K. HONOMICHL, Tel. 39-31 24,
Dr. habil. M. VEITH, Tel. 39-29 84
- **Wissenschaftliche Assistenten**
Dr. U. HOEGER, Tel. 39-28 81,
Dr. C. MORA-FERRER, Tel. 39-24 96,
Dr. B. LIEB, Tel. 39-23 37,
Dr. J. SCHRAMME, Tel. 39-33 79
- **Wiss. Mitarbeiter:**
Dr. K. BEHREND, Dr. J. BEYER, Dr. M. VON
CAMPENHAUSEN, Dr. K. CULLMANN, Dr. F.
DEPOIX, S. DUNGER, Dr. W. GEBAUER, Dr. E.
M. GRIEBELER, Dr. Dr. J. R. HARRIS, Dr. E.-S.
HASSAN, Dr. J. JOHANNESSEN, Dr. A. KAISER,
Dr. R. KUHN, Dr. M. LATZ, R. LENZ, Dr. J.
MÁTHÉ, C. MÁRKER, Dr. B. METZROTH, Dr. J.
MÜLLER, P. SCHLÖDER, S. SICKOLD
- **Institutsbibliothek:**
s. unter Institut für Allgemeine Botanik

Abteilung Biologie für Mediziner

- **Besucheranschrift:** Bentzelweg 3
- **Leitung:**
Univ.-Prof. Dr. F. ROMER, Tel. 39-28 79;
Sekretariat: H. LESSMÖLLMANN,
Tel. 39-28 79, Fax 39-38 40
- **Wiss. Mitarbeiter:**
Dr. T. MARTAU, R. KAZEMI,
Dr. K.-J. THIERFELDER

Institut für Genetik

- **Besucheranschrift:** Becherweg 32
- **Geschäftsführender Leiter:**
Univ.-Prof. Dr. G. TECHNAU, Tel. 39-53 41
- **Institutssekretariat:**
Uta KESTNER, Tel. 39-58 43
- **Universitätsprofessoren:**
N. N.
Dr. G. M. TECHNAU, Tel. 39-53 41
Sekretariat:
Rosemarie EBENRECHT, Tel. 39-33 50
- **Habilitierte Bedienstete:**
Dr. habil. U. KURZIK-DUMKE, Tel. 39-58 44
- **Wiss. Mitarbeiter:**
I. CANAMAS, J. CZAJA, N. DESHPANDE, Dr. T.
LÖFFLER, Dr. L. MEADOWS, Dr. A. PROKOP,
C. RICKERT, H. SCHMIDT, Dr. R. URBACH, Dr.
J. URBAN, O. VEF, Dr. J. WISMAR
- **Institutsbibliothek:** Becherweg 32,
Di-Do 10-12, 14-15; Fr 10-12

Institut für Molekulargenetik, gentechnologische Sicherheitsforschung und Beratung

- **Besucheranschrift:** Becherweg 32
- **Leitung:** Univ.-Prof. Dr. E. R. SCHMIDT,
Tel. 39-52 24, Fax 39-53 46,
[schmidt@molgen.biologie.uni-mainz.de],
<http://molgen.biologie.uni-mainz.de>
Sekretariat: Beth IHM (vorm.),
Tel. 39-52 24/53 42, Fax 39-53 46,
[ihm@molgen.biologie.uni-mainz.de],
Rita HIEN, [hien@molgen.biologie.uni-mainz.de]
- **Universitätsprofessoren:** N. N. Tel. 39-57 25,
Dr. E. R. SCHMIDT, Tel. 39-52 24
- **Wiss. Mitarbeiter:**
C. AMID, A. BAHR, S.-E. BIKAR, A. DRECH-
SEL-SCHMITT, Dr. R. C. FELDMANN, S. H.
FRIEDL, Dr. T. HANKELN, H. KOEPF, Dr. C.
KRAEMER, R. SCHRANK, B. WEIL

Institut für Anthropologie

- **Besucheranschrift:**
Colonel-Kleinmann-Weg 2 (SB II), 2. Stock
- **Leitung:** Univ.-Prof.
Dr. Dr. Dr. W. BERNHARD, Tel. 39-37 46,
Sekretariat (vorm.): Ingeborg GIESEKE,
Tel. 39-23 13, Fax 39-51 32
- **Universitätsprofessoren:**
Dr. W. BERNHARD, Tel. 39-37 46/23 13,
N.N., Tel. 39-28 71
- **Habilitierte Bedienstete:**
Prof. Dr. habil. W. HENKE, Tel. 39-23 98
- **Wissenschaftliche Mitarbeiter:**
E. FRAUENDORF, Dr. A. KEMKES-GROTTEN-
THALER, U. KRENZER
- **Institutsbibliothek:**
Colonel-Kleinmann-Weg 2 (SB II),
Zi. 02-212, Mo-Do 10-12 u. 14-16, Fr 10-12

Institut für Mikrobiologie und Weinforschung

- **Besucheranschrift:** Becherweg 15
- **Geschäftsführender Leiter:**
Univ.-Prof. Dr. H. König, Tel. 39-46 34,
Sekretariat:
C. TRUMMER, Tel. 39-26 62, Fax 39-26 95
- **Universitätsprofessoren:**
Dr. H. KÖNIG, Tel. 39-46 34
Dr. G. UNDEN, Tel. 39-35 50
- **Wiss. Assistent:**
Dr. M. BERCHTOLD, Tel. 39-35 43
- **Wiss. Mitarbeiter:**
F. EMTIAZI, J. FRÖHLICH, Dr. E. HARTMANN,

N. PAVLUS, Dr. P. PFEIFFER, B. WACKWITZ,
E. ZIENTZ

- Institutsbibliothek:
Becherweg 15, vormittags n. V., Tel. 39-26 62

Institut für Molekulare Biophysik

- Besucheranschrift: Welderweg 26,
<http://biophys.biologie.uni-mainz.de>

- Leitung:
Univ.-Prof. Dr. H. DECKER, Tel. 39-35 70,
[decker@biophysik.biologie.uni-mainz.de]
- Sekretariat: Dipl.-Biol., Dipl.-Bibl. Gabriele
DICK, Tel. 39-35 79, Fax 39-35 57
[gdick@biophysik.biologie.uni-mainz.de]
- Wiss. Mitarbeiter:
W. CONZE, W. ERKER, Dr. H. HARTMANN,
Dr. N. HELLMANN, R. HÜBLER

Personalteil

Sprechstunden finden, sofern nicht anders angekündigt, im Anschluß an die Lehrveranstaltungen statt.

Bedienstete der Universität

Universitätsprofessoren auf Lebenszeit

ANDRES, Gert, Dr. phil. (pensioniert), *Zoologie*.
Privat: Königshütter Str. 13, 55131 Mainz, Tel.
5 65 42

BERNHARD, Wolfram, Dr. phil., Dr. rer. nat., Dr. med.,
Dipl.-Psychol., *Anthropologie*, Tel. 39-37 46/
23 13. Privat: Am Linsenbergring 20, 55131 Mainz,
Tel. 22 44 50

BRAUN, Rudolf, Dr. rer. nat. (pensioniert), *Zoologie*.
Privat: St.-Sebastian-Str. 25, 55128 Mainz,
Tel. 3 44 04

CAMPENHAUSEN, Christoph von, Dr. rer. nat.,
Zoologie, Biophysik, Tel. 39-24 63, Fax
39-18 21, [campenha@goofy.zdv.uni-mainz.de],
Sprechstd. n. V. Privat: Bebelstr. 50, 55128 Mainz,
Tel. 3 44 11

CLASSEN-BOCKHOFF, Regine, Dr. rer. nat., *Spezielle Botanik*,
Tel. 39-41 03. Privat: Nollweg
68, 56130 Laubenheim

DECKER, Heinz, Dr. rer. nat., *Molekulare Biophysik*,
Welderweg 26, Tel. 39-35 70/35 79, [decker@biophysik.biologie.uni-mainz.de]. Privat: Liebermannstr. 39, 55127 Mainz, Tel. 7 19 83

DORN, August, Dr. rer. nat., *Zoologie*, Tel.
39-42 67, [dom@goofy.zdv.uni-mainz.de]. Privat:
Im Zwetschenfeld 22, 55246 Mainz, Tel.
(0 61 34) 6 12 22

DORN, Emmi, Dr. rer. nat. (pensioniert), *Zoologie*.
Privat: Titusstr. 62, 60439 Frankfurt, Tel. (0 69)
5 7 25 42

FISCHER, Albrecht, Dr. rer. nat., *Zoologie*, Tel. 39-
25 77, [afischer@mzdmza.zdv.uni-mainz.de]. Privat:
Kaninchenpfad 3, 55128 Mainz, Tel. 33 86 91

GATEFF, Elisabeth, Ph. D., (pensioniert), *Genetik*,
Tel. 39-58 42. Privat: An der Kirchenpforte 35,
55128 Mainz, Tel. 36 46 48

HARTL, Dimitri, Dr. rer. nat. (pensioniert), *Spezielle Botanik*. Privat: Löwenstein 10, 55494 Dichtelbach, Tel. (0 67 64) 5 08

HÖHN, Karl, Dr. phil. nat. (emeritiert), *Botanik*,
Tel. 39-23 22. Privat: Am Gonsenheimer Spieß
6, 55122 Mainz, Tel. 38 14 07

KADEREIT, Joachim W., Ph. D., *Spezielle Botanik*,
Tel. 39-37 55, [kadereit@mail.uni-mainz.de],
Sprechstd. n. V. Privat: Engelstr. 31, 55124
Mainz, Tel. 4 60 77

KÖNIG, Helmut, Dr. rer. nat., *Mikrobiologie und Weinwissenschaft*,
Tel. 39-46 34, [hkoenig@mail.uni-mainz.de]. Privat: Am Grauen Stein 13,
55218 Ingelheim, Tel. (0 61 32) 43 14 46

MARKL, Jürgen, Dr. rer. nat., *Zoologie*, Müllerweg
6, Tel. 39-23 14, [jmarkl@uzomai.biologie.uni-mainz.de]. Privat: An der Mahlsteig 12, 55296
Gau-Bischofsheim, Tel. (0 61 35) 86 78

MARTENS, Jochen, Dr. rer. nat., *Zoologie*, Tel.
39-26 75. Privat: Draiser Str. 64, 55128 Mainz,
Tel. 36 34 88

NEUMEYER, Christa, Dr. rer. nat., *Zoologie*, Tel.
39-34 19, Fax 39-54 43, [christa.neumeyer@uni-mainz.de]. Privat: Gaustr. 24, 55116 Mainz, Tel.
22 24 79

PAULSEN, Harald, Dr. rer. nat., *Allgemeine Botanik*,
Tel. 39-46 33/46 70, [paulsen@mail.uni-mainz.de]. Privat: Anemonenweg 38, 55129
Mainz, Tel. (0 61 36) 95 85 65

RADLER, Ferdinand, Dr. rer. nat. (emeritiert), *Mikrobiologie und Weinwissenschaft*,
Tel. 39-26 62. Privat: Pfarrer-Stockheimer-Str. 16,
55128 Mainz, Tel. 3 48 05

REINBOTH, Rudolf, Dr. h. c., Dr. rer. nat. (pensioniert),
Zoologie, Tel. 39-25 24. Privat: Berliner
Str. 29, 55131 Mainz, Tel. 5 16 21

ROMER, Franz, Dr. rer. nat., *Biologie für Mediziner*,
Geb. 1422, R 10, Tel. 39-28 79. Privat: Im

- Herrengarten 14, 55263 Wackernheim, Tel. (0 61 32) 5 88 80
- ROTHE, Gunter, Dr. rer. nat., *Allgemeine Botanik*, Tel. 39-25 35, [rothe@mzdmza.zdv.uni-mainz.de]. Privat: Eleonorenstr. 40, 55124 Mainz
- RUPPRECHT, Rainer, Dr. rer. nat., *Zoologie*, Tel. 39-26 59. Privat: Am Gonsenheimer Spieß 21, 55122 Mainz, Tel. 38 72 97
- SACHSSE, Walter, Dr. med. (pensioniert), *Molekulargenetik*, Tel. 39-57 25, Sprechstd. n.V. Privat: Carl-Zuckmayer-Str. 13, 55127 Mainz, Tel. 47 75 76
- SCHMIDT, Erwin R., Dr., *Molekulargenetik*, Tel. 39-52 24, [schmidt@molgen.biologie.uni-mainz.de]. Privat: Robert-Koch-Str. 6, 55270 Ober-Olm, Tel. (0 61 36) 8 52 46
- SEITZ, Alfred, Dr. rer. nat., *Zoologie*, Tel. 39-44 11, [seitz@perdix.biologie.uni-mainz.de]
- SIEGERT, Albrecht, Dr. rer. nat., *Spezielle Botanik*, Tel. 39-26 30. Privat: Weidenweg 8, 55270 Zornheim
- TECHNAU, Gerhard M., Dr. rer. nat., *Genetik*, Tel. 39-53 41. Privat: Schillerstr. 19, 55288 Udenheim, Tel. (0 67 32) 6 27 55
- THOMAS, Erhard, Dr. rer. nat. (pensioniert), *Zoologie*, Tel. 39-26 78. Privat: Schillerstr. 10, 55257 Budenheim, Tel. (0 61 39) 67 62
- UNDEN, Gottfried, Dr. rer. nat., *Mikrobiologie und Weinwissenschaft*, Tel. 39-35 50, [unden@mail.uni-mainz.de]. Privat: Unterer Kuchelberg 7, 55296 Gau-Bischofsheim, Tel. (0 61 35) 63 05
- URICH, Klaus, Dr. rer. nat. (emeritiert), *Zoologie*. Privat: Niklas-Vogt-Str. 25, 55131 Mainz, Tel. 8 24 50
- VOGEL, Stefan, Dr. rer. nat. (pensioniert), *Spezielle Botanik*. Privat: Am Steinfeld 11-6, A-2344 Maria Enzersdorf, Tel. (00 43 22 36) 2 11 37
- WEBER, Hans, Dr. rer. nat. (emeritiert), *Spezielle Botanik*. Privat: Oechsnerstr. 10, 55131 Mainz, Tel. 5 38 48
- WEGENER, Gerhard, Dr. rer. nat., *Zoologie*, Tel. 39-23 15. Privat: Kerschensteinerstr. 3, 55122 Mainz, Tel. 38 77 17, [gwegener@mail.uni-mainz.de]
- WERNICKE, Wolfgang, Dr. rer. nat., *Allgemeine Botanik*, Tel. 39-31 27, [wernicke@mzdmza.zdv.uni-mainz.de]
- WILD, Aloysius, Dr. rer. nat. (pensioniert), *Allgemeine Botanik*, Tel. 39-26 88, [wild@mzdmza.zdv.uni-mainz.de]. Privat: Neuwiesenstr. 36, 60528 Frankfurt, Tel. (0 69) 67 68 74

Hochschuldozenten

- DORRESTEIJN, Adrian, Dr. rer. nat., Institut für Zoologie, Tel. 39-42 73, [dorreste@mzdmza.zdv.uni-mainz.de].
- RICHTER, Michael, Dr. rer. nat., Institut für Allgemeine Botanik, Tel. 39-31 66, [mrichter@mzdmza.zdv.uni-mainz.de].
- TEYKE, Thomas, Dr. rer. nat. (beurlaubt), Institut für Zoologie, Tel. 39-44 83, Fax 39-54 43, [teyke@mzdmza.zdv.uni-mainz.de]

Habilitierte Bedienstete

- EISENBEIS, Gerhard, Dr. rer. nat., apl. Prof., Akad. Dir., Institut für Zoologie, Tel. 39-25 74. Privat: Friedrich-von-Pfeiffer-Weg 8, 55128 Mainz, Tel. 38 34 30, [eisenbei@mzdmza.zdv.uni-mainz.de]
- HENKE, Winfried, Dr. rer. nat., apl. Prof., Akad. Dir., Institut für Anthropologie, Tel. 39-23 98, [erasmus@mail.uni-mainz.de]. Privat: Tel. 50 99 73
- HONOMICHL, Klaus, Dr. rer. nat. habil., Institut für Zoologie, Tel. 39-31 24. Privat: Goethestr. 1, 55271 Stackeden-Elsheim, Tel. (0 61 30) 16 47
- KURZIK-DUMKE, Ursula, Dr. rer. nat. habil., Institut für Genetik, Tel. 39-58 44
- LÜPNITZ, Dieter, Prof., Dr. rer. nat., Akad. Dir., Institut für Spezielle Botanik, Tel. 39-26 27, Sprechstd. Di, Fr 11-12. Privat: Schillerstr. 24, 55088 Udenheim, Tel. (0 67 32) 6 25 88
- VEITH, Michael, Dr. rer. nat. habil., Institut für Zoologie, Tel. 39-29 84

Wissenschaftliche Assistenten

- BERCHTOLD, Manfred, Dr. rer. nat., Institut für Mikrobiologie und Weinforschung, Tel. 39-35 43, [berchtol@mail.uni-mainz.de]. Privat: Am Alten Weg 33, 55127 Mainz
- COMES, Peter, Dr. rer. nat., Institut für Spezielle Botanik, Tel. 39-42 83, [comes@mail.uni-mainz.de]. Privat: Augustastr. 1, 55131 Mainz
- HOEGER, Ulrich, Dr. rer. nat., Institut für Zoologie, Tel. 39-28 81, [hoeger@mzdmza.zdv.uni-mainz.de]
- LIEB, Bernhard, Dr. rer. nat., Institut für Zoologie, Tel. 39-23 37, [lieb@uzomai.biologie.uni-mainz.de]
- MORA-FERRER, Carlos, Dr. rer. nat., Institut für Zoologie, Tel. 39-24 96, [mora@goofy.zdv.uni-mainz.de]
- OCHS, Günter, Dr. rer. nat., Institut für Allgemeine Botanik, Tel. 39-34 14, [ochs@mzdmza.zdv.uni-mainz.de]

SCHRAMME, Jürgen, Dr. rer. nat., Institut für Zoologie, Tel. 39-33 79, [juergen.schramme@uni-mainz.de]

Wissenschaftliche Mitarbeiter

- ALBRECHT, Barbara, Dipl.-Biol., Dipl.-Bibliothekar, Institutsbibliothek Botanik und Zoologie, Tel. 39-22 43. Privat: Elsa-Brandström-Str. 77, 55124 Mainz
- AMID, Clara, Dipl.-Biol., Institut für Molekulargenetik, Tel. 39-53 42, [amid@molgen.biologie.uni-mainz.de]
- BAHR, André, Dipl.-Biol., Institut für Molekulargenetik, Tel. 39-53 42
- BEHREND, Konstantin, Dr. rer. nat., Akad. Oberat, Institut für Zoologie, Tel. 39-33 79. Privat: Mühlweg 17, 55128 Mainz
- BEUTELMANN, Peter, Dr. rer. nat., Akad. Dir., Institut für Allgemeine Botanik, Tel. 39-33 26, [beutelma@mzdmza.zdv.uni-mainz.de]. Privat: Lannerstr. 79, 55270 Ober-Olm, Tel. (0 61 36) 8 72 49
- BEYER, Jens, Dr. rer. nat., Wiss. Ang., Institut für Zoologie, Tel. 39-31 25
- BIKAR, Sven-Ernö, Dipl.-Biol., Institut für Molekulargenetik, Tel. 39-57 48
- CAMPENHAUSEN, Marc von, Dr. rer. nat., Institut für Zoologie, Tel. 39-44 83, [marc.von.campenhause@uni-mainz.de]
- CANAMASAS, Itziar, Dipl.-Biol., Institut für Genetik, Tel. 39-52 23
- CONZE, Werner, Dipl.-Biol., Institut für Molekulare Biophysik, Tel. 39-35 69
- CULLMANN, Klaus, Dr. rer. nat., Akad. Oberat, Institut für Zoologie, Tel. 39-41 25. Privat: Hugo-Eckener-Str. 40, 55122 Mainz
- CZAJA, Joachim, Dipl.-Biol., Institut für Genetik, Tel. 39-52 23
- DEPOIX, Frank, Dr. rer. nat., Akad. Rat, Institut für Zoologie, Tel. 39-28 78, [depoix@uzomai.biologie.uni-mainz.de]. Privat: Obere Pfortenstraße 1, 55270 Zornheim, Tel. (061 36) 4 31 69
- DESHPANDE, Nirupama, Dr. rer. nat., Institut für Genetik, Tel. 39-32 93
- DRECHSEL-SCHMITT, Angelika, Dipl.-Biol., Institut für Molekulargenetik, Tel. 39-53 42
- DUBITZKY, Gerhard, Dipl.-Biol., Institut für Spezielle Botanik, Tel. 39-43 25
- DUNGER, Stefan, Dipl.-Biol., Institut für Zoologie, Tel. 39-39 97, [dunger@mail.uni-mainz.de]
- ERKER, Wolfgang, Dipl.-Biol., Institut Molekulare Biophysik, Tel. 39-35 68
- EMTIAZI, Farahnaz, Dipl.-Biol., Institut für Mikrobiologie und Weinforschung, Tel. 39-35 44, [emtiazi@mail.uni-mainz.de]
- FRANKENHÄUSER, Herbert, Dr. rer. nat., Naturhistorisches Museum, Reichklarastr. 1, 55116 Mainz, Tel. 12-25 82
- FELDMANN, Renata C., Dr. rer. nat., Institut für Molekulargenetik, Tel. 39-53 42, [feldmann@molgen.biologie.uni-mainz.de]
- FRAUENDORF, Elke, Dipl.-Biol., Institut für Anthropologie, Tel. 39-43 54, [efraue@mail.uni-mainz.de]
- FRIEDL, Heike, Dipl.-Biol., Institut für Molekulargenetik, Tel. 39-53 42, [friedl@molgen.biologie.uni-mainz.de]
- FRÖHLICH, Jürgen, Dipl.-Chem., Institut für Mikrobiologie und Weinforschung, Tel. 39-35 44, [jfroehl@mail.uni-mainz.de]
- GEBAUER, Wolfgang, Dr. rer. nat., Institut für Zoologie, Tel. 39-46 50. Privat: Im Münchfeld 58, 55122 Mainz
- GLEISSBERG, Stefan, Dr. rer. nat., Institut für Spezielle Botanik, Tel. 39-25 37, [gleissbe@mail.uni-mainz.de]. Privat: Nerotalstr. 10, 55124 Mainz
- GRIEBELER, Eva Maria, Dr. rer. nat., Institut für Zoologie, Tel. 39-44 24
- HANKELN, Thomas, Dr. rer. nat., Institut für Molekulargenetik, Tel. 39-32 77, [hankeln@molgen.biologie.uni-mainz.de]
- HARRIS, James Robinson, B. Sc., Ph. D., Dr. Sc., Institut für Zoologie, Tel. 39-31 58, [rharris@uzomai.biologie.uni-mainz.de]. Privat: Am Hipperich 93, 55120 Mainz
- HARTMANN, Evamarie, Dr. rer. nat., Institut für Mikrobiologie und Weinforschung, Tel. 39-35 47, [ehartman@mail.uni-mainz.de]. Privat: Augustinerstr. 31, 55116 Mainz, Tel. 22 00 90
- HARTMANN, Hermann, Dr. rer. nat., Dipl.-Phys., Akad. Rat, Institut für Molekulare Biophysik, Tel. 39-35 76, [hrh@risc3.biologie.uni-mainz.de]
- HASSAN, El-Sayed, Dr.-Ing., Institut für Zoologie, Tel. 39-44 82. Privat: Am Taubertsberg 4, 55122 Mainz, Tel. 38 17 32
- HAUSNER, Gerlinde, Dr. rer. nat. (beurlaubt), Institut für Spezielle Botanik, Tel. 39-25 37. Privat: Werner-Hilpert-Str. 67, 65197 Wiesbaden, Tel. (06 11) 46 55 40
- HECKER, Ulrich, Dr. rer. nat., Akad. Direktor, Institut für Spezielle Botanik, Tel. 39-26 28. Privat: Alfred-Mumbächer-Str. 30B, 55128 Mainz, Tel. 3 43 06
- HEINEMANN, Bo, m.sc., Institut für Allgemeine Botanik, Tel. 39-39 63, [heinemann@goofy.

- zdv.uni-mainz.de]. Privat: Walpodenstr. 8, 55116 Mainz
- HELLMANN, Nadja, Dr. rer. nat., Dipl.-Phys., Institut für Molekulare Biophysik, Tel. 39-35 69, [nadja@biophysik.biologie.uni-mainz.de]
- HOBE, Stephan, Dr. rer. nat., Akad. Rat, Institut für Allgemeine Botanik, Tel. 39-39 60, [hobe@mail.zdv.uni-mainz.de]. Privat: Zedernweg 6, 55128 Mainz, Tel. 36 40 89
- HÜBLER, Rüdiger, Dipl.-Biol., Institut für Molekulare Biophysik, Tel. 39-35 69
- JOHANNESSEN, Jes, Dr. rer. nat., Institut für Zoologie, Tel. 39-39 46
- KAISER, Andreas, Dr. rer. nat., Institut für Zoologie, Tel. 39-39 56
- KAPUSKAR, Nancy, Dipl.-Biol., Institut für Spezielle Botanik, Tel. 39-42 46, [kapuskar@mail.uni-mainz.de]. Privat: Am Hang 15, 55126 Mainz
- KAZEMI, Reza, Dipl. Biol., Abt. Biologie für Mediziner, Tel. 39-42 82
- KEMKES-GROTTENTHALER, Ariane, Dr. phil., Institut für Anthropologie, Tel. 39-41 15, [kemkes@mail.uni-mainz.de]
- KLINGENBERG, Bernd, Dr. rer. nat., Akad. Obererrat, Institut für Allgemeine Botanik, Tel. 39-28 73. Privat: Zum Knechelsberg 4c, 55127 Mainz, Tel. 36 45 07
- KOEPF, Heike, Dipl.-Biol., Institut für Molekulargenetik, Tel. 39-53 42
- KRAEMER, Christiane, Dr. rer. nat., Institut für Molekulargenetik, Tel. 39-57 48, [kraemer@molgen.biologie.uni-mainz.de]
- KRENZER, Udo, M.A., Institut für Anthropologie, Tel. 39-31 79, [krenzer@mail.uni-mainz.de]
- KROPF, Matthias, Dipl.-Biol., Institut für Spezielle Botanik, Tel. 39-25 91, [kropf@mail.uni-mainz.de]
- KUHN, Roland, Dr. rer. nat., Akad. Obererrat, Institut für Zoologie, Tel. 39-41 49
- LATZ, Martin, Dr. rer. nat., Institut für Zoologie, Tel. 39-44 84
- LENZ, Ralf, Dipl.-Biol., Institut für Zoologie, Tel. 39-30 83
- LICHT, Wolfgang, Dr. rer. nat., Institut für Spezielle Botanik, Tel. 39-26 26. Privat: Sertoriusring 13, 55126 Mainz, Tel. 47 64 28
- LÖFFLER, Thomas, Dr. rer. nat., Institut für Genetik, Tel. 39-53 43
- MÄRKER, Christian, Dipl.-Biol., Institut für Zoologie, Tel. 39-46 53, [maerker@mzdmza.zdv.uni-mainz.de]
- MARTAU, Thomas, Dr. rer. nat., Dipl.-Biol., Abt. Biologie für Mediziner, Tel. 39-42 82. Privat: Am Taubertsberg 4, 55122 Mainz, Tel. 38 24 72
- MÁTHÉ, Judith, Dr. rer. nat., Institut für Zoologie, Tel. 39-39 49
- MEADOWS, Lisa, Dr. rer. nat., Institut für Genetik, Tel. 39-32 93
- MELTZER, Constanze von, Dipl.-Biol., Institut für Allgemeine Botanik, Tel. 39-56 62/42 04
- MENZEL, Karola, Dr. rer. nat., Wiss. Ang., Institut für Allgemeine Botanik, Tel. 39-42 96
- METZROTH, Bernhard, Dr. rer. nat., Institut für Zoologie, Tel. 39-39 57
- MEYER, Monika, Dr. rer. nat., Institut für Allgemeine Botanik, Tel. 39-42 03/44 13, [mmeyer@mzdmza.zdv.uni-mainz.de]
- MÜLLER, Jakob, Dr. rer. nat., Institut für Zoologie, Tel. 39-39 41
- PAVLUS, Natalija, Dipl.-Biol., Institut für Mikrobiologie und Weinforschung, Tel. 39-35 40, [pavn005@mail.uni-mainz.de]
- PFEIFFER, Peter, Dr. rer. nat., Akad. Obererrat, Institut für Mikrobiologie und Weinforschung, Tel. 39-35 42, Fax 39-35 59, [ppfeiffe@mail.uni-mainz.de]
- PROKOP, Andreas, Dr. rer. nat., Institut für Genetik, Tel. 39-43 28
- RELLÉ, Manfred, Dr. rer. nat., Institut für Allgemeine Botanik, Tel. 39-34 14
- RICKERT, Christoph, Dipl.-Biol., Inst. f. Genetik, Tel. 39-32 93
- RÜHLE, Wolfgang, Dr. rer. nat., Wiss. Ang., Institut für Allgemeine Botanik, Tel. 39-34 15, [ruehle@mzdmza.zdv.uni-mainz.de]. Privat: Gartenfeldstr. 29, 65329 Hohenstein-Breithard
- SCHLÖDER, Paul, Dipl.-Biol., Institut für Zoologie, Tel. 39-44 78, [schloede@mail.uni-mainz.de]
- SCHMID, Volkmar, Dr. rer. nat., Institut für Allgemeine Botanik, Tel. 39-42 03. Privat: Lanzelhohl 63, 55128 Mainz, Tel. 36 92 37
- SCHMIDT, Hartmut, Dipl.-Biol., Institut für Genetik, Tel. 39-32 93
- SCHMITT, Volker, Dr. rer. nat., Wiss. Ang., Institut für Allgemeine Botanik, Tel. 39-42 02
- SCHRANK, Ralf, Dipl.-Biol., Institut für Molekulargenetik, Tel. 39-53 42, [schrack@molgen.biologie.uni-mainz.de]
- SCHRÖDER, Jan, Dipl.-Biol., Institut für Allgemeine Botanik, Tel. 39-33 27/22 98, [jschroeder@mzdmza.zdv.uni-mainz.de]
- SEIDEL-GUYENOT, Wolfgang, Dipl.-Biol., Institut für Allgemeine Botanik, Tel. 39-22 98. Privat: Am Wald 7, 65207 Wiesbaden, Tel. (06 11) 7 66 62
- SICKOLD, Silvia, Dipl.-Biol., Institut für Zoologie, Tel. 39-41 69

THIERFELDER, Karl-Joachim, Dr. rer. nat., Abt. Biologie für Mediziner, Tel. 39-41 37. Privat: Schenkendorfstr. 6, 65187 Wiesbaden, Tel. (06 11) 84 44 60

THIV, Mike, Institut für Spezielle Botanik, Tel. 39-29 28, [thiv@mail.uni-mainz.de]

URBACH, Rolf, Dr. rer. nat., Institut für Genetik, Tel. 39-32 93

URBAN, Joachim, Dr. rer. nat., Institut für Genetik, Tel. 39-43 28

VEF, Olaf, Dipl.-Biol., Institut für Genetik, Tel. 39-32 93

WACKWITZ, Birgit, Dipl.-Biol., Institut für Mikrobiologie und Weinforschung, Tel. 39-35 52, [wackb001@mail.uni-mainz.de]

WEIL, Bernd, Dipl.-Biol., Institut für Molekulargenetik, Tel. 39-57 48, [weil@molgen.biologie.uni-mainz.de]

WISMAR, Jasmine, Dr. rer. nat. Institut für Genetik, Tel. 39-53 43

ZERBE, Rainer, Dr. rer. nat., Akad. Oberrat, Dekanat, Tel. 39-25 48. Privat: Goerdelerstr. 6, 65197 Wiesbaden, Tel. (06 11) 9 46 74 45

ZIENTZ, Evelyn, Dipl.-Biol., Institut für Mikrobiologie und Weinforschung, Tel. 39-35 51, [zine005@goofy.zdv.uni-mainz.de]

Nichtbedienstete Lehrkräfte und Lehrbeauftragte

Honorarprofessoren

KREISKOTT, Horst, Dr. rer. nat. Privat: Im Böhligh 15, 67157 Wachenheim, Tel. (0 63 22) 17 25

SCHOSER, Gustav, Dr. rer. nat. Privat: Kapellenstr. 14/1, 65719 Hofheim, Tel. (0 61 92) 15 45

WÄSSLE, Heinz, Dr. rer. nat., Max-Planck-Institut für Hirnforschung, Deutschordenstr. 46, 60528 Frankfurt, Tel. (0 69) 96 76 92 19/96 76 92 11

Nichtbedienstete Professoren

HEMMER, Helmut, Dr. rer. nat., Tel./Fax. (061 36) 4 24 24, 55129 Mainz

KOLTERMANN, Rainer, Dr. phil. nat. (pensioniert). Privat: Offenbacher Landstraße 224, 60599 Frankfurt, Tel. (0 69) 6 06 12 27

MADEL, Waldemar, Dr. phil. (pensioniert), ehem. Leiter des Pflanzenschutzlabors der wissenschaftl. Abteilung der Firma C.H.-Boehringer Sohn, Ingelheim, *Angewandte Zoologie mit besonderer Berücksichtigung der Entomologie*. Privat: Stiegelstr. 79, 55218 Ingelheim

Nichtbedienstete außerplanmäßige Professoren

KESSELMEIER, Jürgen, Dr. rer. nat., apl. Prof., Max-Planck-Institut für Chemie, Abteilung Biochemie, Tel. 30 54 92. Privat: Eichenweg 25, 55128 Mainz, Tel. 36 86 11

POLLMANN, Wolfgang, Dr. rer. nat. (pensioniert), ehem. Leiter der Biochemie, Firma Boehringer, Ingelheim. Privat: Im Wispental 1, 65391 Lorch, Tel. (0 67 75) 81 61

SIRETEANU, Ruxandra, Dr. rer. nat., Max-Planck-Institut für Hirnforschung, Deutschordenstr. 46, 60528 Frankfurt, Tel. (0 69) 96 76 92 77

Nichtbedienstete Privatdozenten

BLESSING, Manfred, Dr. med., I. Med. Klinik, Boehringer-Ingelheim-Forscherguppe, SFB 311 – Immunpathogenese, Verfügungsgebäude, Obere Zahlbacher Str. 63, 2. OG, Tel. 17-33 59

BRANDSTÄTTER, Johann Helmut, Dr. phil. habil., Max-Planck-Institut für Hirnforschung, Deutschordenstr. 46, 60528 Frankfurt/M., Tel. (0 69) 96 76 92 86

HENLE, Klaus, Dr. phil. habil., Umweltforschungszentrum Leipzig-Halle GmbH, Permoserstr. 15, 04318 Leipzig, Tel. (03 41) 2 35 25 19

PFAU, Hans Klaus, Dr. rer. nat. Privat: Rathenastr. 14, 65326 Aarbergen, Tel. (0 64 30) 72 27

REINHARDT-MAELICKE, Siedrid, Dr. rer. nat., Institut für Physiologische Chemie und Pathobiochemie, Tel. 39-57 97

ROHWER, Jens, Dr. rer. nat. habil., Institut für Spezielle Botanik, Tel. 39-41 41, [rohwer@mail.uni-mainz.de]

SCHWAEBLE, Wilhelm, Dr. rer. nat. habil., *Molekulargenetik*, Tel. 39-57 25

VIERTEL, Bruno, Dr. rer. nat. habil., Dr. Karl Thomae GmbH, Abt. Exp. Pathologie und Toxikologie, 88397 Biberach, Tel. (0 73 51) 54 49 14

WINTERPACHT, Andreas, Dr. rer. nat. habil., Institut für Molekulargenetik bzw. Kinderklinik und Kinderpoliklinik, Tel. 17-20 20, [winni@winni.kinderklinik.uni-mainz.de]

Lehrbeauftragte

DITTMAR, Manuela, Dr. rer. nat., Institut für Anthropologie, Tel. 39-34 17, [dittm001@goofy.zdv.uni-mainz.de]. Privat: Tel. 47 44 05

GRÄSSER, Bernd, StD, Studienseminar für das Lehramt an Gymnasien, Bad Kreuznach. Privat:

Kirchstraße 33, 55218 Ingelheim, Tel. (0 61 32)
8 45 27

GEIER, Thomas, Dr. rer. nat. habil., Institut für Allgemeine Botanik, Tel. 39-31 27. Privat: Fachgebiet Botanik, Forschungsanstalt Geisenheim,

von-Laue-Str. 1, 65366 Geisenheim, [botanik@geisenheim.fh-wiesbaden.de]

OBST, Ursula, Dr., WFM Wasserforschung Mainz GmbH, Rheinallee 41, 55118 Mainz, Tel. 12 64 30

Lehrveranstaltungen

- Einführungsveranstaltung für Studienanfänger, Fach- und Hochschulortwechsler [2-std.]
A. Fischer mit R. Zerbe
Do, 22. Oktober 1998, 10-12 — Hs 18
- Einführung in die Biologie [4-std.]
J. W. Kadereit, J. Markl, G. Wegener
Mo, Mi 10-12 — Hs 18
(Vorlesung für Studienanfänger)

- Fachpraktikum Biologie [2-std.]
B. Gräßer
Do 16-18 — SR 275 Spez. Botanik
(für Lehramtsstudenten)

Hinweis: Die für die Fort- und Weiterbildung von Lehrkräften geeigneten Lehrveranstaltungen sind mit (L) gekennzeichnet.

Abkürzungen:

- FI = Fortgeschrittenenpraktikum I
FII = Fortgeschrittenenpraktikum II
GPR = Großpraktikumsraum
PR = Praktikumsraum
SR = Seminarraum

Botanik

Vorlesungen

- 001 Allgemeine Botanik II: Physiologischer Teil (L) [4-std.]
H. Paulsen, G. Rothe, W. Wernicke
Di, Do 10-12 — Hs 18
- 002 Photosynthese und Primärstoffwechsel der Pflanzen (L) [2-std.]
A. Wild
Di 14-16 — Hs 18
- 003 Einführung in die Pflanzengeographie II (Formationslehre) (L) [1-std.]
D. Lüpnitz
Mi 12-13 — Hs 18
- 004 Die Evolution der Pflanzen (L) [2-std.]
J. W. Kadereit
Do 9-11 — SR 275 Spez. Botanik
- 005 Grundlagen der Pflanzenzüchtung (L) [2-std.]
T. Geier
Mi 15-17 — SR 11

Übungen

- 006 Botanisch-mikroskopische Anfängerübungen (in 3 Parallelen) [4-std.]
- Parallele A: Di 14-18
J. W. Kadereit mit M. Kropf, M. Thiv
 - Parallele B: Mi 13-17
W. Wernicke mit P. Beutelmann, K. Menzel
 - Parallele C: Do 13-17
D. Lüpnitz mit N. Karpuskar, G. Dubitzky
— PR Botanik, Gresemundweg
- 007 Pflanzenphysiologische Übungen (in 3 Parallelen) [5-std.]
H. Paulsen mit S. Hobe, G. Ochs, M. Richter, W. Rühle, V. Schmid, R. Zerbe
- Parallele A: Di 14-19
 - Parallele B: Mi 8-13
 - Parallele C: Mi 14-19
— PR Pflanzenphysiologie, Gresemundweg
- 008 Algen und phototrophe Prokaryoten (Block A) (FI) [halbtägig, 1. Semesterdrittel]
A. Wild mit P. Beutelmann, K. Menzel, V. Schmitt
Mo-Fr 8-12 — PR Botanik, Gresemundweg

- 009 Pilze, Moose und Farne (Block B) (F I)
[halbtägig, 2. Semesterdrittel]
*W. Wernicke, A. Siegert, J. Rohwer mit
P. Beutelmann, H. Frankenhäuser,
S. Gleißberg, B. Klingenberg, K. Menzel*
Mo-Fr 8-12 — PR Botanik, Gresemundweg
- 010 Samenpflanzen: Reproduktive Strukturen
(Block C) (F I) [halbtägig, 3. Semesterdrittel]
*R. Claßen-Bockhoff, J. W. Kadereit,
J. Rohwer mit H. P. Comes,
H. Frankenhäuser, S. Gleißberg*
Mo-Fr 8-12 — PR Botanik, Gresemundweg
- 011 Aquatische Ökosysteme I (F I)
Einführung in die Methodik der biologischen
und chemischen Analysen [2-std.]
G. Rothe mit B. Klingenberg
Do 14-16 — SR Allg. Botanik
- 012 Botanische Übungen (F II)
(Entwicklungs- und Molekularbiologie,
Stoffwechselfysiologie) (5 Blöcke)
[ganztäglich]
tägl. — GPR Allg. Botanik
- Block A: Zellbiologie und Entwicklungsphysiologie der Pflanzen
W. Wernicke mit W. Seidel-Guyenot
 - Block B: Biochemie und Genetik von Gehölzpflanzen
G. Rothe mit C. von Meltzer
 - Block C: Biophysik, Biochemie und Physiologie des pflanzlichen Primärstoffwechsels
*A. Wild, M. Richter mit W. Rühle,
V. Schmitt*
 - Block D: Molekulare Biochemie des pflanzlichen Photosyntheseapparats
H. Paulsen mit S. Hobe, M. Meyer
 - Block E: Austausch von klimarelevanten Spurengasen zwischen Vegetation und Atmosphäre
J. Kesselmeier
Z. u. O. n. V.
- 013 Botanische Übung (F II): Methoden pflanzlicher Strukturforschung
[ganztäglich, 1. Semesterdrittel]
R. Claßen-Bockhoff mit U. Hecker
tägl. — GPR Spez. Botanik
- 014 Botanische Übung (F II) (Geobotanik)
[ganztäglich, 2. Semesterdrittel]
D. Lüpnitz mit N. N.
tägl. — GPR Spez. Botanik
- 015 Übung in der vorlesungsfreien Zeit (F II): Zusammensetzung pflanzlicher Lichtsammelkomplexe [5 Wochen, ganztäglich]
H. Paulsen mit V. Schmid
tägl. Z. u. O. n. V.

- 016 Übung in der vorlesungsfreien Zeit (F II): Molekulare Systematik und Evolutionsforschung [4 Wochen, ganztäglich]
*J. W. Kadereit mit M. Kropf, B. Hungerer,
M. Thiv*
tägl. Z. u. O. n. V.
- 017 Botanisch-mikroskopische Übung für Fortgeschrittene [2-std.]
H. Frankenhäuser
Z. u. O. n. V.
- 018 Nutzpflanzen mit Übungen [2-std.]
A. Siegert
Fr 13-15 — SR 275 Spez. Botanik

Seminare

- 019 Evolution und Stammesgeschichte der Pflanzen [2-std.]
J. W. Kadereit
Do 14-16 — SR 275 Spez. Botanik
- 020 Grundlagen der mikroevolutionären Biologie der Pflanzen [2-std.]
J. W. Kadereit mit H. P. Comes
Mi 15-17 — SR 275 Spez. Botanik
- 021 Aktuelle Fragen der Pflanzenmorphologie [2-std.]
R. Claßen-Bockhoff mit S. Gleißberg
Di 16-18 — SR 275 Spez. Botanik
- 022 Zellbiologische Aspekte der pflanzlichen Entwicklung [2-std.]
*W. Wernicke mit J. Schröder,
W. Seidel-Guyenot*
Mi 15-17 — SR Allg. Botanik
- 023 Seminar für Waldökosysteme/Waldschäden (L) [2-std.]
G. Rothe
Fr 8.30-10 — SR 275 Spez. Botanik
- 024 Fachdidaktisches Seminar: Pflanzenphysiologische Versuche in der Schule (L) [2-std.]
A. Wild mit V. Schmitt
Fr 13-15 — PR Botanik, Gresemundweg
- 025 Regulation des Zellstoffwechsels in Pflanzen (L) [2-std.]
M. Richter
Z. u. O. n. V.
- 026 Austausch von klimarelevanten Spurengasen zwischen Biosphäre und Atmosphäre [2-std.]
J. Kesselmeier
Do 17-19 — SR MPI für Chemie

- 027 Seminar zu den Botanischen Übungen F II [2-std.]
H. Paulsen, G. Rothe, W. Wernicke, A. Wild
Z. n. V. — PR Allg. Botanik
- 028 Seminar für Examenskandidaten und Fortgeschrittene Studierende über aktuelle Literatur der Pflanzenphysiologie und -molekularbiologie [1-std.]
H. Paulsen
Z. n. V. — SR Allgem. Botanik
- 029 Seminar für Examenskandidaten [2-std.]
J. Kesselmeier, H. Paulsen, A. Wild mit M. Richter, W. Rühle
Fr 15-17 — SR 11
- 030 Seminar für Examenskandidaten der Arbeitsgruppe Kadereit [1-std.]
J. W. Kadereit
Z. u. O. n. V.
- 031 Seminar für Examenskandidaten der Arbeitsgruppe Lüpnitz [1-std.]
D. Lüpnitz
Z. u. O. n. V.
- 032 Seminar für Examenskandidaten der Arbeitsgruppe Siegert [1-std.]
A. Siegert
Z. u. O. n. V.
- 033 Seminar für Examenskandidaten der Arbeitsgruppe Paulsen [1-std.]
H. Paulsen
Z. u. O. n. V.
- 034 Seminar für Examenskandidaten der Arbeitsgruppe Baumphysiologie/Waldbaumgenetik [2-std.]
G. Rothe
Fr 10.30-12 — Labor Rothe
- 035 Seminar für Examenskandidaten der Arbeitsgruppe Zellbiologie [1-std.]
W. Wernicke
Z. u. O. n. V.

Exkursionen

- 036 Botanische Exkursionen
J. W. Kadereit mit U. Hecker
Z. u. O. n. b. A.

Sonstiges

- 037 Botanisches Kolloquium (L) [2-std.]
Professoren und Dozenten der Allgemeinen Botanik
Mi 17-19, n. b. A. — SR 11 o. Hs 18
- 038 Botanisches Kolloquium [2-std.]
Professoren und Dozenten der Spez. Botanik
14-tägl.: Mi 17-19, n. b. A. — SR 275 Spez. Botanik
- 039 Kolloquium über Themen der Speziellen Botanik [2-std.]
Professoren und Wiss. Mitarbeiter der Spez. Botanik
14-tägl.: Mi 17-19, n. b. A. — SR 275 Spez. Botanik
- 040 Anleitung zum wissenschaftlichen Arbeiten
Professoren und Dozenten der Botanik
Z. u. O. n. V.

Zoologie

Vorlesungen

- 101 Allgemeine Zoologie I (Morphologie, Fortpflanzung, Entwicklung, Ökologie) [3-std.]
A. Fischer, A. Seitz, A. Dorresteijn
Di 8-10, Do 9-10 — Hs 18
- 102 Populationsbiologie I (Ökologie) [2-std.]
A. Seitz
Mo 13-15 — SR 11
- 103 Stämme des Tierreichs (Baupläne der Tiere und Spezielle Zoologie) – 2. Teil [2-std.]
J. Martens, K. Honomichl
Mi 11-12, Fr 11-12 — SR 11
- 104 Sinnesphysiologie [2-std.]
C. v. Campenhausen
Do 15-17 — SR 11
- 105 Bodenökologie [2-std.]
G. Eisenbeis
Di 13-15 — SR 11
- 106 3D-Rekonstruktion in der Morphologie [1-std.]
K. Honomichl
Di 12-13 — SR 11
- 107 Zelldifferenzierung: Fragestellungen und Untersuchungsmethoden [1-std.]
A. Fischer, A. Dorresteijn
Mi 12-13 — SR 11
- 108 Einführung in die Verhaltensforschung [2-std.]
C. Neumeyer
Di 17-19 — SR 11

- 109 Evolution der Wirbeltiere (mit Demonstrationen und Exkursion) [1-std.]
B. Viertel
 Z. n. b. A. — HS 18a
- 110 Spezialvorlesung: Struktur und Funktion von Gehirnen [2-std.]
R. Sireteanu
 Mo 14-16 — HS 18

Übungen

- 111 Zoologische Anfängerübungen (in 2 Parallelen) [4-std.]
- Parallele A
A. Fischer mit U. Hoeger, M. Latz
 Di 14-18 — PR Gresemundweg
 - Parallele B
A. Dorn, G. Eisenbeis
 Do 13-17 — PR Gresemundweg
- 112 Tierphysiologische Übungen (in 2 Parallelen) [4-std.]
C. v. Campenhausen, J. Markl mit M. v. Campenhausen, K. Behrend, J. Beyer, F. Depoix, W. Gebauer, E. Hassan, B. Lieb, U. Meißner, C. Mora-Ferrer
- Parallele A: Mo 13-17
 - Parallele B: Di 13-17
- Kursraum 202
 Begleitvorlesung
 Sa, 31.10.98 bzw. Sa, 05.12.98, 9-13 — HS 18
- 113 Chemische Übungen für Biologen [3-std.]
J. Markl mit J. Beyer, W. Gebauer
 als Blockübung im Anschluß an das WS (01.03.99-12.03.99), Vorbesprechung und Platzvergabe Do, 12.11.98, 12 Uhr, SR der Abt. II (Inst. f. Zool.)
- 114 Tierbestimmungsübungen (in 2 Parallelen) [3-std.]
R. Rupprecht, K. Honomichl
- Parallele A: Mo 13-16
 - Parallele B: Mo 15.45-18.15
- PR Gresemundweg
- 115 Zoologische Übungen für Fortgeschrittene (F I) (3 Blöcke) [halbtägig]
 Mo-Fr 8-12 — PR Gresemundweg
- 1. Protozoa und Protostomia (F I)
A. Dorn, N. N.
 1. Semesterdrittel (Block A),
 26.10.98 - 27.11.98

- 2. Articulata (F I)
R. Rupprecht mit K. Cullmann
 2. Semesterdrittel (Block B),
 30.11.98-15.01.99
 - 3. Deuterostomia (F I)
J. Martens, N. N.
 3. Semesterdrittel (Block C),
 18.01.99 - 19.02.99
- 116 Zoologische Übungen für Fortgeschrittene (F II) (6 Blöcke)
 Mo-Fr [ganztäglich]
1. Block: 26.10.98-27.11.98
 2. Block: 30.11.98-15.01.99
 3. Block: 18.01.99-19.02.99
- 1a) Sinnesphysiologie
C. v. Campenhausen, C. Neumeyer mit J. Schramme
 1. Semesterdrittel — SB II 04 234
 - 1b) Bodenökologie
G. Eisenbeis
 1. Semesterdrittel — HS 18a
 - 2a) Populationsbiologie
A. Seitz mit J. Müller, M. Veith
 2. Semesterdrittel
 - 2b) Morphologie
K. Honomichl
 2. Semesterdrittel — PR 2
 - 3a) Molekulare Tierphysiologie
J. Markl mit W. Gebauer, R. Harris, B. Lieb, M. Schaffeld, N. N.
 3. Semesterdrittel — Laborräume der Abt. II
 - 3b) Zelldifferenzierung
A. Fischer, A. Dorresteijn mit U. Hoeger
 3. Semesterdrittel — PR 2
- 117 Projektstudien zur Entwicklungsbiologie von Insekten und zur Wirkungsweise von Insektenwachstumsregulatoren (F II-äquivalent) [18-std.]
A. Dorn
 Z. u. O. n. V.
 Vorbesprechung: Mo, 26.10.98, 11 Uhr, SR 11
- 118 Funktionsmorphologische Übungen [4-std.]
H. K. Pfau
 Z. u. O. n. V.

Seminare

- 119 Populationsökologie [2-std.]
A. Seitz
 Do 14-16 — 02-436

- 120 Biologie der Wirbeltiere I: Fledermäuse [2-std.]
M. Veith
Z. u. O. n. V.
- 121 Regulation des Zell- und Organstoffwechsels des Menschen und der Tiere (L) [2-std.]
G. Wegener mit P. Schlöder, S. Dunger
Do 15-17 — Hs 18a
- 122 Konstanzleistungen in der Wahrnehmung [2-std.]
C. v. Campenhausen, C. Neumeyer
Mo 15-17 — SB II 02-432
- 123 Tiere – Objekte der Ausbeutung oder Partner des Menschen? Eine Diskussion gesellschaftlicher Aspekte des Tierschutzes (L) [2-std.]
G. Wegener
Mo 17-19 — SR 275 (Spez. Botanik)
Für Hörer aller Fachbereiche
- 124 Moderne Aspekte der Neurobiologie. Methoden und Forschungsfelder [2-std.]
J. H. Brandstätter
Do 12-14 — SB II 02-432
- 128 Sinnesphysiologie (vorzugsweise Kandidaten) [2-std.]
C. v. Campenhausen, C. Neumeyer
Mo 17-19 — SB II, 04-234
- 129 Experimentelle Morphologie und Spezielle Zoologie [1-std.]
A. Dorn, A. Dorresteijn, G. Eisenbeis, A. Fischer, K. Honomichl, J. Martens, R. Rupprecht
Fr 13-14 — SR 11

Kolloquien

- 130 Naturwissenschaftlich-Philosophisches Kolloquium
F. Beißer, C. v. Campenhausen, H. Oelert, J. Reiter, P. Schölmerich, W. Zohlhörer
Z. n. b. A.
- 131 Zoologisches Kolloquium [2-std.]
Die Professoren und Dozenten der Zoologie
Do 17-19 — Hs 18
n. b. A.

Oberseminare

- 125 Populationsbiologie (vorzugsweise Kandidaten) [2-std.]
A. Seitz mit J. Müller, M. Veith
Mi 9.30-11 — Raum 02-436
- 126 Aspekte der angewandten Säugetierkunde [2-std.]
H. Hemmer
Fr 10-12 — SR 275 (Spez. Botanik)
- 127 Aktuelle Probleme der molekularen Physiologie [2-std.]
G. Wegener mit S. Dunger, P. Schlöder
Fr 10-12 — SR 138

Sonstiges

- 132 Anleitung zum wissenschaftlichen Arbeiten:
J.H. Brandstätter, C. v. Campenhausen, A. Dorn, A. Dorresteijn, G. Eisenbeis, A. Fischer, H. Hemmer, K. Honomichl, R. Koltermann, H. Kreiskott, J. Markl, J. Martens, C. Neumeyer, H.K. Pfau, F. Romer, R. Rupprecht, A. Seitz, R. Sireteanu, T. Teyke, B. Viertel, H. Wässle, G. Wegener

Abteilung Biologie für Mediziner

Unterrichtsveranstaltungen mit Leistungsnachweis

- Biologisches Praktikum für Mediziner [4-std.]
F. Romer mit R. Kazemi, R. Kuhn, J. Thierfelder, N. N.
- Kurs A:
Di 14-17.35 — Histol. KS, SB II
- Kurs B:
Mi 14-17.35 — Histol. KS, SB II

Pflichtveranstaltung für Wiederholer

- Begleitseminar zum Biologischen Praktikum für Mediziner [2-std.]
F. Romer mit R. Kuhn, J. Thierfelder
Do 10-12 — Histol. KS, SB II
- Begleitseminar zum Biologischen Praktikum für Mediziner (freiwillig) [2-std.]
F. Romer mit R. Kuhn, J. Thierfelder
Mi 10-12 — Histol. KS, SB II

Genetik

Vorlesungen

- 201 Grundvorlesung in allgemeiner und molekularer Genetik [2-std.]
N. N., G. Technau, E. R. Schmidt, N. N.
Fr 10-12 Beginn: 30.10.98 — P1
- 202 Entwicklungsgenetik I [2-std.]
G. Technau
Mi 17-19 Beginn: 28.10.98 — Bibl. Biochemie
- 203 Wie funktioniert das Gehirn? Entwicklung und Funktion der Synapse unter genetischem Aspekt [1-std.]
G. Technau mit A. Prokop
Di 17-18 Beginn: 27.10.98 — Bibl. Biochemie
- 204 Transposable Elemente [1-std.]
U. Kurzik-Dumke
Do 13-14 — Bibl. Biochemie
Beginn: 05.11.98
- 205 Genetische Übung (FI-Praktikum) [5-std.]
N. N. mit T. Löffler, J. Wismar
Do 14-19 — KR SBI
Vorbespr.: 27.10.98, 10 s. t. Bibl. Biochemie
- 206 Genetisches Übung für Fortgeschrittene (FII-Praktikum) Block A: Molekulare Tumorgenetik
N. N. mit T. Löffler, U. Kurzik-Dumke
Vorbespr.: 27.10.98, 10.30, Bibl. Biochemie
- 207 Übung für Fortgeschrittene (FII): Genetische und zellbiologische Untersuchungen zur embryonalen Musterbildung [ganztätig]
G. Technau mit J. Urban, A. Prokop
Z. u. O. n. V.
persönliche Anmeldung erforderlich
- 208 Übung in der vorlesungsfreien Zeit (FI-Praktikum): Entwicklungsgenetik [2 Wochen, ganztätig]
G. Technau mit J. Urban, A. Prokop, S. Reinhardt
Z. u. O. n. V.
Vorbespr.: 28.10.98, 13 s. t., Bibl. Biochemie
- 209 Übung zur Grundvorlesung in allgemeiner und molekularer Genetik [1-std.]
N. N., G. Technau, E. R. Schmidt, N. N. mit T. Löffler, U. Kurzik-Dumke, J. Wismar, J. Urban, A. Prokop, T. Hankeln, C. Kraemer
Fr 12-13 — RW 1
Beginn: 30.10.98
- 210 Seminar für Fortgeschrittene. Homeobox Gene und Entwicklung im Säugernervensystem [1-std.]
S. Reinhardt
Z. u. O. n. V. — Bibl. Biochemie
Blockveranstaltung an zwei Tagen; Vorbespr.: 30.10.98, 11 s. t., Bibl. Biochemie
- 211 Seminar für Fortgeschrittene. Biologie der Alterungsprozesse [2-std.]
U. Kurzik-Dumke
Z. n. V. — Bibl. Biochemie
Blockveranstaltung an zwei Tagen; Vorbespr.: 04.11.1998, 13 s. t., Bibl. Biochemie
- 212 Seminar für Fortgeschrittene. Molekulare Aspekte der zellulären Streßantwort [2-std.]
U. Kurzik-Dumke
Z. n. V. — Bibl. Biochemie
Blockveranstaltung an zwei Tagen; Vorbespr.: 04.11.98, 14 s. t., Bibl. Biochemie
- 213 Seminar für Fortgeschrittene: Hand oder Fuß? Molekulare Grundlagen der Musterbildung [2-std.]
G. Technau mit J. Urban
Z. u. O. n. V.
Blockveranstaltung an zwei Tagen; Vorbespr.: 28.10.98, 14 s. t., Bibl. Biochemie
- 214 Seminar für Fortgeschrittene: Gene, Neurone, Verhalten. Themen zur Neurogenetik
G. Technau mit A. Prokop
Z. u. O. n. V.,
Blockveranstaltung an zwei Tagen; Vorbespr.: 28.10.98, 15 s. t., Bibl. Biochemie
- 215 Seminar für Doktoranden u. Diplomanden der Arbeitsgruppe Zellbiologie [2-std.]
G. Technau mit A. Prokop, J. Urban
Z. u. O. n. V.
- 216 Seminar für Doktoranden u. Diplomanden: Entwicklung von Arbeitshypothesen und methodisches Herangehen bei der Aufklärung molekularbiologischer Fragestellungen [2-std.]
U. Kurzik-Dumke
Z. u. O. n. V.
- 217 Genetisches Kolloquium [1-std.]
Professoren und Mitarbeiter
Fr 16-17
- 218 Anleitung zu wissenschaftlichen Arbeiten (pers.) [ganztätig]
G. Technau, N. N.
Z. u. O. n. V.

Molekulargenetik

Vorlesungen

- 221 Grundvorlesung Allgemeine und Molekulare Genetik [2-std.]
N. N., N. N., E. R. Schmidt, G. Technau
 Fr 10-12 — P1
 Beginn 30.10.98
- 222 Molekulargenetik der Eukaryoten [2-std.]
E. R. Schmidt
 Di 17-19 — Hs 18
 Beginn 27.10.98
- 223 Umwelt gegen Erbe: die Meinungsverschiedenheiten [1-std.]
W. Sachsse
 Do 12-13 — KR SB II 03-132
 Beginn 29.10.98
- 224 Eukaryotische Genregulation [1-std.]
M. Blessing
 Mi 17-18 — Bibl. Genetik
 Beginn 28.10.98
- 225 Neurogenetik bei Wirbeltieren
W. Schwaeble
 Z. n. V. — KR SB II 03-132
 Blockvorlesung
- 226 Molekulare Humangenetik (L) [1-std.]
A. Winterpacht
 Do 17-18 — Bibl. Genetik
 Beginn 5.11.98

Übungen

- 227 Übung in Allgemeiner und Molekularer Genetik [1-std.]
N. N., N. N., E. R. Schmidt, G. Technau und Mitarbeiter
 Fr 12-13 — HS RW1
 Beginn 30.10.98
- 228 Übung in der vorlesungsfreien Zeit (FI): Molekulargenetik der Eukaryoten [ganztägig]
E. R. Schmidt mit T. Hankeln, C. Kraemer, B. Weil
 Z. n. b. A. — vorauss. KR SB I
 Blockveranstaltung: zwei Wochen, vorauss. 22.2.-5.3.99
 Begrenzte Teilnehmerzahl; pers. Anmeldung erforderlich, Vorauss.: Vorlesung »Molekulargenetik der Eukaryoten«

- 229 Übung in der vorlesungsfreien Zeit (FI)
 Blockveranstaltung: Molekulare Humangenetik [ganztägig]
A. Winterpacht, E. R. Schmidt mit T. Hankeln
 2 Wo.: 8.-19.3.99 — KR SB I
 Blockpraktikum, 12 Teilnehmer; pers. Anmeldung erforderlich; Vorauss.: Vorlesung »Molekulare Humangenetik«
- 230 Übung (FII): Funktionsanalysen von Säuger-
 genen [ganztägig]
M. Blessing, E. R. Schmidt,
 Z. u. O. n. V.
 Blockveranstaltung: sechs Wochen, Vorauss.: Teilnahme an FI Übung »Mol. Gen. der Eukaryoten«;
 Vorbesprechung 28.10.98, Bibl. Genetik

Seminare

- 231 Seminar für Fortgeschrittene: Genetische Grundlagen (zur Vorlesung 223) [1-std.]
W. Sachsse
 Do 13-14 — KR SB II 03-633
- 232 Seminar für Fortgeschrittene: Neuere Arbeiten [2-std.]
E. R. Schmidt mit T. Hankeln, C. Kraemer
 Z. u. O. n. V.
- 233 Seminar: Molekulare Virologie [2-std.]
R. Bartenschlager mit E. R. Schmidt
 Di 11-13 — Bibl. Genetik
 Beginn 3.11.98

Sonstiges

- 234 Besprechung neuer molekulargenetischer Arbeiten [1-std.]
E. R. Schmidt
 Z. u. O. n. V.
- 235 Molekulargenetisches Kolloquium [1-std.]
Professoren und Mitarbeiter
 Fr 16-18 — Bibl. Inst.
 nach Ankündigung
- 236 Anleitung zum wissenschaftlichen Arbeiten (prs.) [ganztägig]
E. R. Schmidt, N. N.
 Z. u. O. n. V.

Anthropologie (Humanbiologie)

Vorlesungen

- 301 Bau und Funktion des menschlichen Körpers (Humanbiologie I) (L) [3-std.]
W. Bernhard
Mi 10-12, Do 11-12 — SB II 02-432
- 302 Humangenetik (Humanbiologie II) (L) [3-std.]
N. N.
Mo 10-12, Do 10-11 — SB II 02-432

Übungen

- 303 Humanbiologische Übung für Fortgeschrittene [ganztägig]
W. Bernhard, W. Henke, N. N. mit Mitarbeitern
Mo-Fr — SB II 02-132
- 304 Humangenetische Übung II [2-std.]
N. N. mit E. Frauendorf
Fr, Z. n. V. — SB II 02-432
Blockübung
- 305 Kulturen des Endpleistozäns [2-std.]
W. Henke mit U. Krenzer
Di 14-16 — SB II 02-432

Seminare

- 306 Der menschliche Körper aus Sicht der Bio- und Sozialwissenschaften [2-std.]
W. Henke mit A. Kemkes-Grottenthaler
Do 14-16 — SB II 02-432
- 307 Phylognese des Menschen [2-std.]
W. Henke
Do 16-18 — SB II 02-432

- 308 Primatologisches Seminar [2-std.]
W. Henke mit E. Frauendorf
Di 16-18 — SB II 02-432
- 309 Humangenetisches Seminar [2-std.]
N. N.
Do 18-20 — SB II 02-432
- 310 Anthropologische Aspekte der Altersforschung [2-std.]
M. Dittmar
Di 10-12 — SB II 02-432

Sonstiges

- 311 Besprechung aktueller wissenschaftlicher Themen und laufender Forschungsprojekte [2-std.]
W. Bernhard, W. Henke, N. N. mit Mitarbeitern
Fr 11-13 — SB II 02-432
n. b. A. im Institut
- 312 Anthropologisches Kolloquium [1-std.]
W. Bernhard, W. Henke, N. N.
14-tägl.: Z. n. b. A. — SB II 02-432
- 313 Anthropologische Exkursionen
W. Bernhard, W. Henke, N. N. mit Mitarbeitern
Z. u. O. n. V.
- 314 Anleitung zu wissenschaftlichem Arbeiten [ganztägig]
W. Bernhard, W. Henke, N. N.
Z. u. O. n. V.

Mikrobiologie und Weinwissenschaft

Hinweis: Alle Lehrveranstaltungen finden, sofern nicht anders angegeben, im Institut für Mikrobiologie und Weinforschung statt.

Vorlesungen

- 401 Stoffwechsel und Energetik [2-std.]
G. Uden
Mo 9-11 — SR 11, Inst. f. Zoologie
- 402 Mikrobielle Ökologie [1-std.]
H. König
Di 11-12 — SR 11, Inst. f. Zoologie
- 403 Virologie II [2-std.]
W. Pollmann
Mi 13-15 — SR 275, Spezielle Botanik

- 404 Lebensmittelmikrobiologie [1-std.]
H. König
Do 11-12 — SR 11, Inst. f. Zoologie
- 405 Mikrobielle Biotechnologie [1-std.]
H. König mit M. Berchtold, E. Hartmann
Fr 10-11 — SR 11, Inst. f. Zoologie

Übungen

- 406 Mikrobiologische Übung, I. Teil (F I): Allgemeine Grundlagen (L) [ganztägig, 2 Wo.]
H. König, M. Loos (FB 04), G. Uden mit P. Pfeiffer, M. Berchtold, F. Emtiazi, J. Fröhlich, F. Petry (FB04)

- 407 Mikrobiologische Übung, II. Teil (F I):
Identifizierung, Wachstum und Regulation
[ganztag, 2 Wo.]
*H. König, G. Uden mit E. Hartmann,
P. Pfeiffer, N. Pavlus, B. Wackwitz,
E. Zientz*

Seminare und Kolloquien

- 408 Mikrobiologisches Seminar [2-std.]
G. Uden
Di 15-17 — SR 11, Inst. für Zoologie
- 409 Mikrobiologisches Oberseminar [2-std.]
H. König, G. Uden
Mo 17-19
- 410 Seminar für Doktoranden und Diplomanden
(prs.) [2-std.]
H. König
Do 15-17 — SR 01527

- 411 Seminar für Doktoranden und Diplomanden
(prs.) [2-std.]
G. Uden
Fr 13-15 — SR 01527
- 412 Mikrobiologisches Kolloquium [2-std.]
H. König, G. Uden
Mo 17-19 — SR 11, Inst. für Zoologie

Exkursionen

- 413 Exkursionen zu Industriebetrieben [1-tägig]
H. König, G. Uden
Z. u. O. n. b. A.

Sonstiges

- 414 Anleitung zu wissenschaftlichem Arbeiten
(prs.) [ganztagig]
H. König, G. Uden
tägl., Z. u. O. n. V.

Molekulare Biophysik

Hinweis: Alle Lehrveranstaltungen finden, sofern nicht anders angegeben, im Institut für Molekulare Biophysik, Welder Weg 26, statt.

Vorlesungen

- 501 Molekulare Biophysik I: Grundlagen
Biophysik der Proteine [2-std.]
H. Decker
Mi 13-15 — SR 11, Inst. für Zoologie
- 502 Molekulare Biophysik III: Einführung in die
Röntgenstrukturbestimmung [1-std.]
H. Decker mit H. Hartmann
Do 14-15 — SR 11, Inst. für Zoologie
- 503 Sauerstoff: Metabolismus und Transport
[1-std.]
H. Decker, F. Tuczak
Z. n. b. A.

Übungen

- 504 Übungen am Computer (F I):
»Struktur, Funktion und Evolution von Proteinen«
[ganztagig, 2 Wo.]
H. Decker mit H. Hartmann
Übungen in der vorlesungsfreien Zeit, vor-
aussichtl. März 1999
Anmeldung im Instituts-Sekretariat; Vorbe-
sprechung und endgültige Platzvergabe n. b. A.

- 505 Einführung in Biophysikalische Methoden
(F I): »Praktische Übungen im Labor«
[ganztagig, 2 Wo.]
H. Decker mit N. Hellmann, H. Hartmann
Übungen in der vorlesungsfreien Zeit,
5.-23. Okt. 1998
max. 10 Teiln.
- 506 Biophysikalische Übungen (F II)
[ganztagig, 6 Wochen]
H. Decker mit H. Hartmann, N. Hellmann
Z. n. V.

Seminare

- 507 Seminar begleitend zu den F I-Veranstaltungen
[1 Wo., blockweise]
H. Decker mit H. Hartmann, N. Hellmann
Z. n. b. A.
- 508 Seminar für Fortgeschrittene: »Struktur,
Funktion und Evolution von Atmungsproteinen«
[2-std.]
H. Decker mit H. Hartmann, N. Hellmann
Z. u. O. n. b. A.
- 509 Seminar für Doktoranden und Diplomanden
[1-std.]
H. Decker mit H. Hartmann, N. Hellmann
Z. n. V.
- 510 Biophysikalisches Kolloquium [2-std.]
H. Decker
Mo 17-19 — Hs 18, Inst. für Zoologie
n. b. A.

Sonstiges

- 511 Anleitung zum wissenschaftlichen Arbeiten
H. Decker
Z. n. V.

Mathematik

Vorlesung

- Mathematik für Biologen [4-std.]
N. N.
Mo, Mi 8-10 — Hs 18

Übung

- Übungen zur Mathematik für Biologen
[2-std.]
N. N.
Fr 13-15 — O. n. V.

Geschichte der Naturwissenschaften

Hinweis: Im WS 1998/99 wird für Biologen keine Lehrveranstaltung angeboten

Fachbereich 22: Geowissenschaften

- Postanschrift:
Fachbereich Geowissenschaften,
55099 Mainz, Fax 39-43 72
- Besucheranschrift: Becherweg 21,
Naturwissenschaftliches Institutsgebäude
- Dekan: Univ.-Prof. Dr. Dieter UTHOFF,
N Zi. 414, Tel. 39-22 68
- Prodekan: Univ.-Prof. Dr. Horst BÖHM,
N Zi. 303, Tel. 39-28 48
- Dekanat: Barbara WITT, N Zi. 415,
Tel. 39-22 68, [geodekan@mail.uni-mainz.de],
Sprechzeiten Mo-Fr 9-11
- Fachbereichsbibliothek (Geographische und
Geowissenschaftliche Fachbibliothek):
R N 1 bis 4, Tel. (Aufsicht) 39-33 63;
Bibliothekarin: Monika KÜRTEIN, Tel. 39-28 55
Öffnungszeiten:
• während der Vorlesungszeit:
Mo-Do 9-18, Fr 9-14
• während der vorlesungsfreien Zeit:
Mo-Mi 10-16, Do 12-18
- Frauenbeauftragte:
Beate NIKOLEY, N Zi 437a, Tel. 39-22 97;
Sprechzeiten Fr 9-11 o. n. V.
- Vertreterin: Monika KÜRTEIN, Zi. N 1a,
Tel. 39-28 55

Informationen für Studierende

Studienfächer und -abschlußmöglichkeiten sowie Studien-, Prüfungs- und Promotionsordnungen

- Geographie:
 - Diplom (Dipl.-Geogr.)
Die Ordnung für die Diplomprüfung im Fach Geographie an der Johannes Gutenberg-Universität Mainz ist in N Zi. 437b erhältlich.
 - Magister (M.A.)
Die Ordnung für die Magisterprüfung der Fachbereiche 11-16 und 23 ist in den Dekanaten der Fachbereiche 11-16 und 23 erhältlich.
 - Erste Staatsprüfung für das Lehramt an Gymnasien
Die Studienordnung für das Studium des Faches Geographie im Studiengang Lehramt an Gymnasien an der Johannes Gutenberg-Universität Mainz und die Zwischenprüfungsordnungen sind in N Zi. 437b erhältlich.
Die Landesverordnung über die Erste Staatsprüfung für das Lehramt an Gymnasien ist im Buchhandel erhältlich und in N Zi. 437b einsehbar (Kopiervorlage).
 - Prüfungsamt: s. S. 77
 - Promotion (Dr. rer. nat.), die eine Abschlußprüfung voraussetzt
Die Promotionsordnung der Fachbereiche 17-22 ist im Dekanat erhältlich.
- Kulturgeographie nur Nebenfach
 - Magister (M.A.); Doppelabschluß Magister Artium der Johannes Gutenberg-Universität und Maîtrise der Université de Bourgogne, Dijon (s. S. 113)
Die Ordnung für die Magisterprüfung der Fachbereiche 11-16 und 23 ist in den Dekanaten der Fachbereiche 11-16 und 23 erhältlich.
- Geologie-Paläontologie:
 - Diplom (Dipl.-Geol.)
Der Studienplan für das Studium zum Diplom im Fach Geologie-Paläontologie und die Diplomprüfungsordnung (z. Zt. in Umarbeitung) sind in N Zi. 38 erhältlich.
 - Promotion (Dr. rer. nat.), die eine Abschlußprüfung (Diplom) voraussetzt
Die Promotionsordnung der Fachbereiche 17-22 ist im Dekanat erhältlich.
- Geophysik:
 - Promotion (Dr. rer. nat.), die eine Abschlußprüfung (Diplom) voraussetzt
Die Promotionsordnung der Fachbereiche 17-22 ist im Dekanat erhältlich.
- Mineralogie:
 - Diplom (Dipl.-Min.)
Der Studienplan für das Studium zum Diplom im Fach Mineralogie an der Johannes Gutenberg-Universität Mainz ist in N Zi. 38 erhältlich. Die Ordnung für die Diplomprüfung ist in N Zi. 437a erhältlich.
 - Promotion (Dr. rer. nat.), die eine Abschlußprüfung voraussetzt
Die Promotionsordnung der Fachbereiche 17-22 ist im Dekanat erhältlich.

PRÜFUNGS-AUSSCHUSS GEOGRAPHIE:

Vorsitzender: Univ.-Prof. Dr. D. UTHOFF,
Stellvertreter: Univ.-Prof. Dr. O. KANDLER
Geschäftsstelle: Dr. R. KRETH, Zi. 225,
Tel. 39-44 94, Sprechzeiten Mi 10.15-12.15

Prüfungsamt: Sekretariat Heidi BEREIT,
N Zi. 437b, Tel. 39-42 60,
Sprechzeiten Mo-Do 10.30-12

PRÜFUNGSAUSSCHUSS GEOLOGIE:

Vorsitzender: Univ.-Prof. Dr. S. DÜRR
Stellvertreter: Univ.-Prof. Dr. J. BOY
Geschäftsstelle: N Zi. 432, Tel. 39-28 54,
Sprechzeiten n. V.

Prüfungsamt: Sekretariat Heidi BEREIT,
N Zi. 437b, Tel. 39-42 60,
Sprechzeiten Mo-Do 10.30-12;
Beate NIKOLEY, N Zi 437a, Tel. 39-43 73,
Sprechzeiten Mo-Do 10-11.30

PRÜFUNGSAUSSCHUSS MINERALOGIE:

Vorsitzender: Univ.-Prof. Dr. I. KEESMANN,
Stellvertreter: Univ.-Prof. Dr. M. KERSTEN
Geschäftsstelle: Thomas-Mann-Str. 19,
Tel. 59 34, Sprechzeiten 9-11
Prüfungsamt: Sekretariat Heidi BEREIT,
N Zi. 437b, Tel. 39-42 60,
Sprechzeiten Mo-Do 10.30-12;
Beate NIKOLEY, N Zi 437a, Tel. 39-43 73,
Sprechzeiten Mo-Do 10-11.30

Einführungsveranstaltungen für Studienanfänger, Fach- und Hochschulortwechsler

- Geologie/Mineralogie:
Freitag 23. Oktober 1998, 9-11, N 3
- Geographie: Freitag 23. Oktober 1998, 11-13, N 3
Einführungs- und Orientierungswoche vom 20.-
23. Oktober 1998, 9 Uhr, N Zi. 239

Studienfachberatung

GEOWISSENSCHAFTEN

Becherweg 21
Geologie: Dr. H. KNOKE, Zi. 431, Tel. 39-37 71
Paläontologie:
Univ.-Prof. Dr. J. BOY, Zi. 136, Tel. 39-23 87
Mineralogie:
Dr. H.-D. WERNER, Zi. 348, Tel. 39-22 95

- in der vorlesungsfreien Zeit vom 1. bis 16. Oktober 1998:
- in der Studieneinführungswoche vom 19. bis 23. Oktober 1998:
 - Geologie/Paläontologie: Mo-Mi 10-12, Zi. 38/Fachschaft
 - Mineralogie: Mo-Mi 9-11, Zi. 348
- in der Vorlesungszeit vom 26. Oktober 1998 bis 19. Februar 1999:

- Geologie: Mo 10-12, Zi. 38/Fachschaft
- Paläontologie: Mo 10-12, Zi. 38/Fachschaft
- Mineralogie: Di 9-11, Zi. 348
- in der vorlesungsfreien Zeit vom 22. Februar bis 31. März 1999: n. V.

GEOGRAPHIE

Becherweg 21

Bei speziellen Fragen zu den Prüfungsordnungen:
PD Dr. habil. H.-J. BÜCHNER, Zi. 205, Do 10-12,
Tel. 39-27 69 (Lehramt, Magister);
Dr. R. KRETH, Zi. 225, Mi 10.15-12.15,
Tel. 39-44 94 (Diplom)

- in der vorlesungsfreien Zeit vom 1. bis 16. Oktober 1998: Mi 10-12, Tel. 39-42 60, Zi. 437b
- in der Studieneinführungswoche vom 19. bis 23. Oktober 1998: Mo-Fr 10-12, Tel. 39-42 60, Zi. 437b
- in der Vorlesungszeit vom 26. Oktober 1998 bis 19. Februar 1999: Mo-Do 10.30-12, siehe Aushang im Geographischen Institut, Tel. 39-42 60
- in der vorlesungsfreien Zeit vom 22. Februar bis 31. März 1999: Mi 10-12, siehe Aushang im Geographischen Institut, Tel. 39-42 60

Vertrauensdozenten für ausländische Studierende

Becherweg 21

- Mineralogie/Geologie/Paläontologie:
Wiss. Ang. Dr. rer. nat. Arun K. BANERJEE,
Institut für Geowissenschaften, Zi. 361,
Tel. 39-43 67, Sprechzeiten Mo, Mi 14-15
- Geographie:
Univ.-Prof. Dr. rer. nat. h. c. Manfred DOMRÖS,
Geographisches Institut, Zi. 253,
Tel. 39-22 96, Sprechzeiten Mi 9-11.

Kommentar zu den Lehrveranstaltungen

- Geologie-Paläontologie und Mineralogie:
siehe »Studienführer Rheinland-Pfalz«, Kommentar erhältlich bei der Fachschaft, N Zi. 38
- Geographie:
Kommentar erhältlich bei der Fachschaft,
N Zi. 219, Schutzgebühr: 0,50 DM

Anschrift der Fachschaften

- Geographie: Becherweg 21, 55099 Mainz,
N Zi. 219, Tel. 39-42 61
- Geowissenschaften: Becherweg 21, 55099
Mainz, N Zi. 38, Tel. 39-28 50

Hinweis für Studienanfänger

Es wird dringend empfohlen, die Diplom-Studiengänge nur zum Wintersemester aufzunehmen, da

im Sommersemester keine Lehrveranstaltungen für Studienanfänger angeboten werden.

Wissenschaftliche Einrichtungen

Integrierte wissenschaftliche Einrichtungen mit eigener Leitung und eigener Verwaltung

Institut für Geowissenschaften

- Besucheranschrift:
Becherweg 21; Naturwiss. Institutsgebäude
- Leitung: Kollegium,
Geschäftsführender Leiter:
Univ.-Prof. Dr. A. KRÖNER, Tel. 39-21 63
- Sekretariat: Beate NIKOLEY,
N Zi. 437a, Tel. 39-43 73

LEHREINHEIT GEOLOGIE UND GEOFYSIK

- Sekretariat: Barbara NITT
(studentische Angelegenheiten),
N Zi. 105, Tel. 39-22 97, Fax 39-47 69,
[nitt@mail.uni-mainz.de],
Nadia KREUZBURG, Gisa PRESCOTT,
N Zi. 102, Tel. 39-44 97,
[prescot@mail.uni-mainz.de]
- Anja KOCH (Tektonophysik), Zi 434 b,
Tel. 39-38 43, [jsg@mail.uni-mainz.de]
- Universitätsprofessoren:
Dr. S. DÜRR, Tel. 39-28 54,
Dr. M. FÜRST (a.D.), Tel. 39-28 58,
Dr. W. JACOBY, Tel. 39-32 23,
Dr. A. KRÖNER, Tel. 39-21 63,
Dr. C. W. PASSCHIER, Tel. 39-32 17,
Dr. D. SCHENK, Tel. 39-28 58,
Dr. R.-D. WILKEN, , Tel. 39-41 46,
Dr. F. SIROCKO, Tel. 39-27 14
- Hochschuldozent:
Dr. habil. T. REISCHMANN, Tel. 39-28 59
- Wiss. Assistenten:
Dr. H. KNOKE, Tel. 39-37 71,
Dr. U. RING, Tel. 39-21 64
- Wiss. Mitarbeiter:
Dr. B. DEN BROK, Dr. D. MERTZ, Dr. K. STAPP

LEHREINHEIT PALÄONTOLOGIE

- Sekretariat:
Christina SCHARHAG, N Zi. 126, Tel. 39-28 51;
Carmen SCHOLZ, N Zi 127, Tel. 39-28 51
- Universitätsprofessoren:
Dr. D. E. BERG (a. D.), Tel. 39-28 52,
Dr. J. BOY, Tel. 39-23 87,

- Dr. K. ROTHAUSEN (a.D.),
Dr. N. SCHMIDT-KITTLER, Tel. 39-23 26
- Hochschuldozent:
Dr. habil. T. BRACHERT, Tel. 39-42 81
- Wiss. Mitarbeiter:
S. A. OPPERMANN, Tel. 39-27 33,
Dr. C. MÖDDEN, Tel. 39-22 93

LEHREINHEIT MINERALOGIE UND EDELSTEINFORSCHUNG

- Sekretariat:
Ursula BECKERT, N Zi. 402, Tel. 39-22 94,
Rosemarie PHILIPP, N Zi. 403,
Tel. 39-22 94, Fax 39-30 70
- Universitätsprofessoren:
Dr. L. BAUMGARTNER,
Tel. 39-22 94/39-28 45,
Dr. H. BÖHM, Tel. 39-28 48,
Dr. I. KEESMANN, Tel. 39-59 34,
Dr. M. KERSTEN, Tel. 39-43 66,
Dr. H. VON PLATEN (emeritiert), 39-47 60,
Dr. R. TRETTIN, Tel. 39-23 70
- Wiss. Assistent: N. N.
- Wiss. Mitarbeiter: J. GUTMANN, Prof. Dr. W. HOFMEISTER, S. RUFFING, Dr. B. SCHULZ-DOBRICK, Dr. habil. T. WENZEL, Dr. H. D. WERNER

ABTEILUNG FÜR EDELSTEINFORSCHUNG (»INSTITUT FÜR EDELSTEINFORSCHUNG IDAR OBERSTEIN«)

- Besucheranschrift:
Am Markt, 55743 Idar-Oberstein
- Leitung:
Prof. Dr. W. HOFMEISTER, Tel. 39-43 65
- Wiss. Beauftragter:
Dr. A. K. BANERJEE, Tel. 39-43 67
- Techn. Mitarbeiter:
Dr. T. HÄGER, Tel. 39-22 56
- Sekretariat: E. FUCHS, Tel. (0 67 81) 4 47 67

Geographisches Institut

- Besucheranschrift: Becherweg 21
Naturwissenschaftliches Institutsgebäude

- Leitung: Kollegium
Geschäftsführender Leiter:
Univ.-Prof. Dr. A. ESCHER, Tel. 39-56 54
- Verwaltungsleiter: Dr. R. AMBOS, Tel. 39-24 94
- Geschäftsführung-Verwaltung:
Rita GEIERMANN, N Zi. 218, Tel. 39-22 62
- Sekretariat f. stud. Angelegenheiten: Heidi
BEREIT, N Zi. 437b, Tel. 39-42 60, Sprechzeiten:
Mo-Do 10.30-12; Beate NIKOLEY, N Zi. 437a,
Tel. 39-43 73; Sprechzeiten Mo-Do 10-11.30
- Sekretariat Kulturgeographie:
Irene LANGER-ZERBE, Marianne STRAUSS,
N Zi. 233, Tel. 39-34 46, Fax: 39-47 36,
[kultur-geographie@geo.uni-mainz.de],
[davo@geo.uni-mainz.de]
- Sekretariat Physische Geographie:
Sandra SIEVERS, Zi. 251, Tel. 39-21 54, Fax: 39-47 35,
[physische.geographie@geo.uni-mainz.de]
- Technische Abteilung:
F. KIMMES, N Zi. 242, Tel. 39-43 31
- Universitätsprofessoren:
Dr. rer. nat., Dr. h. c. M. DOMRÖS, Tel. 39-22 96,
Dr. H. EGGERS (emeritiert), Tel. 39-43 71,
Dr. A. ESCHER, Tel. 39-56 54,
Dr. J. GRUNERT, Tel. 39-26 94,
Dr. H. HILDEBRANDT, Tel. 39-27 70,
Dr. O. KANDLER, Tel. 39-27 71,
Dr. W. KLAER (emeritiert), Tel. 39-27 73,
Dr. G. MEYER, Tel. 39-27 01,
Dr. J. PREUSS, Tel. 39-24 66,
Dr. D. UTHOFF, Tel. 39-28 46
- Hochschuldozenten:
Dr. H. SCHÜRMAN, Tel. 39-44 95
- Wiss. Assistenten:
Dr. habil. H.-J. FUCHS, Tel. 39-44 91,
Dr. D. KÖNIG, Tel. 39-44 92
- Wiss. Mitarbeiter:
Dr. R. AMBOS, Dr. habil. H.-J. BÜCHNER, Dr.
K. EMDE, G. GLASZE, apl.-Prof. Dr. V. HEIDT,
Dr. H. KRENN, Dr. R. KRETH, Dr. H. LÜCKE, J.
MERCHEL, J.-P. MUND, Dr. N. M. MAQSUD
(beurlaubt), Dr. R. PÜTZ, H. ROGGENTHIN, Dr.
D. SCHÄFER, P. SPEHS, A. SZÖCS

Personalteil

Sprechstunden finden, sofern nicht anders angekündigt, im Anschluß an die Lehrveranstaltungen statt.

Bedienstete der Universität

Universitätsprofessoren auf Lebenszeit

- BAUMGARTNER, Lukas, Dr., *Mineralogie und Petrologie*, N Zi. 401, Tel. 39-22 94/39-28 45. Privat: An den Frankengräbern, 55129 Mainz, Tel. 95 72 72
- BERG, Dietrich E., Dr. rer. nat., (a. D.), *Paläontologie und Geologie*, N Zi. 125, Tel. 39-28 52. Privat: Pfarrer-Autsch-Str. 20, 55126 Mainz, Tel. 47 13 60
- BÖHM, Horst, Dr. rer. nat., *Mineralogie und Kristallographie*, N Zi. 301, Tel. 39-28 48. Privat: Faberrebeweg 33, 55129 Mainz, Tel. 50 93 81
- BOY, Jürgen, Dr. rer. nat., *Paläontologie und Geologie*, N Zi. 136, Tel. 39-23 87. Privat: Hechtsheimer Str. 66, 55131 Mainz, Tel. 8 26 04
- DOMRÖS, Manfred, Dr. rer. nat., Dr. h. c., *Geographie*, N Zi. 253, Tel. 39-22 96, Sprechstd. Mi 9-11
- DOSCH, Werner, Dr. rer. nat. (a. D.), *Mineralogie*
- DÜRR, Stefan, Dr. rer. nat., *Geologie und Paläontologie*, N Zi. 432, Tel. 39-28 54. Privat: Immenhof 14, 55128 Mainz, Tel. 36 54 40
- EGGERS, Heinz, Dr. phil. (emeritiert), *Geographie*. Privat: Weidmannstr. 22, 55131 Mainz, Tel. 8 25 52
- ESCHER, Anton, Dr. rer. nat., *Geographie*, N Zi. 235, Tel. 39-56 54, Sprechstd. Di 8-10. Privat: Klarastr. 10, 55116 Mainz, Tel. 23 67 79, [a.escher@geo.uni-mainz.de]
- FÜRST, Manfred, Dr. phil. nat. (a. D.), *Geologie*. Privat: Marktplatz 11, 96103 Hallstadt, Tel. (09 51) 7 11 22
- GRUNERT, Jörg, Dr. rer. nat., *Geographie*, N Zi. 249, Tel. 39-26 94, [j.grunert@geo.uni-mainz.de], Sprechstd. Mi 12-13. Privat: Kapellenstr. 30a, 55270 Zornheim, Tel. (061 36) 462 28
- HILDEBRANDT, Helmut, Dr. rer. nat., *Geographie*, N Zi. 213, Tel. 39-27 70, Sprechstd. Mi 10-12. Privat: Philipp-Wasserburg-Str. 35, 55122 Mainz, Tel. 441 13
- JACOBY, Wolfgang, Dr. rer. nat., *Geophysik*, N Zi. 138a, Tel. 39-32 23, [jacoby@mzdmza.zdv.uni-mainz.de]. Privat: Bebelstr. 22, 55128 Mainz, Tel. 3 42 58
- KANDLER, Otto, Dr. rer. nat., Dipl.-Geologe, *Geographie*, N Zi. 201, Tel. 39-27 71, Sprechstd. Do 10.30-12. Privat: Königsberger Str. 11, 55444 Waldlaubersheim, Tel. (0 67 07) 12 11

- KEESMANN, Ingo, Dr. rer. nat., *Mineralogie*, Thomas-Mann-Str. 19, Tel. 39-59 34. Privat: Kurt-Schumacher-Str. 28, 55270 Zornheim, Tel. (0 61 36) 4 45 57
- KERSTEN, Michael, Dr.-Ing. habil., *Umweltgeochemie*, N Zi. 327, Tel. 39-43 66, [michael.kersten@uni-mainz.de]
- KLAER, Wendelin, Dr. rer. nat. (emeritiert), *Geographie*, N Zi. 203, Tel. 39-27 73, Sprechstd. n. V. Privat: Puligenystr. 21, 65366 Johannisberg-Schloßheide, Tel. (0 67 22) 61 93
- KRÖNER, Alfred, Ph. D., *Geologie*, N Zi. 103, Tel. 39-21 63, [kroener@mzdmza.zdv.uni-mainz.de]. Privat: Domitianstr. 36, 55126 Mainz, Tel. 47 39 69
- MEYER, Günter, Dr. rer. nat., *Geographie*, N Zi. 231, Tel. 39-27 01, [davo@geo.uni-mainz.de], [g.meyer@geo.uni-mainz.de], Sprechstd. Mi 7.30-8.30. Privat: Ameisenweg 14, 55128 Mainz, Tel. 36 64 37
- PASSCHIER, Cornelis Willem, Ph. D., *Tektonophysik*, N Zi. 435, Tel. 39-32 17, [cpasschi@mail.uni-mainz.de]. Privat: Tannenstraße 7, 55576 Zotzenheim, Tel. (0 67 01) 85 31
- PLATEN, Hilmar von, Dr. phil. (emeritiert), *Mineralogie und Petrographie*, N Zi. 436a, Tel. 39-43 68. Privat: Kurt-Schumacher-Str. 20, 55270 Zornheim, Tel. (0 61 36) 4 51 32
- PREUSS, Johannes, Dr. rer. nat., *Geographie*, SB II 02-423, Tel. 39-24 66, [j.preuss@geo.uni-mainz.de], Sprechstd. Di, Mi 13-14. Privat: Zepelinstr. 10, 55131 Mainz, Tel. 5 27 53
- ROTHAUSEN, Karlheinz, Dr. rer. nat. (a.D.), *Paläontologie und Geologie*. Privat: Hartenthaler Str. 34, 86825 Bad Wörishofen, Tel. (0 82 47) 3 25 26
- SCHENK, Dietmar, Dr. rer. nat., *Geologie*, N Zi. 248, Tel. 39-28 58, [dschenk@mzdmza.zdv.uni-mainz.de]. Privat: Langgasse 73, 55237 Flonheim, Tel. (0 67 34) 96 03 33
- SCHMIDT-KITTLER, Norbert, Dr. rer. nat., *Paläontologie und Geologie*, N Zi. 128, Tel. 39-23 26. Privat: An der Steige 14, 55126 Mainz, Tel. 47 41 52
- SIROCKO, Frank, Dr. rer. nat., *Sedimentologie/Exogene Geologie*, N Zi. 112, Tel. 39-27 14
- TRETTIN, Reinhardt, Dr. rer. nat., *Mineralogie*, N Zi. 446, Tel. 39-23 70
- UTHOFF, Dieter, Dr. phil., Dipl.-Geograph, *Geographie*, N Zi. 222, Tel. 39-28 46, Sprechstd. Mo, Mi 11-12. Privat: Römerberg 11, 55442 Stromberg, Tel. (0 67 24) 36 59
- WILKEN, Rolf-Dieter, Dr. rer. nat., *Hydrochemie*, N Zi. 416a, Tel. 39-41 46, Sprechstd. Mo 13-14.

Privat: Schlichterstr. 6, 65185 Wiesbaden, Tel. (0 611) 1 35 96 59

Außerplanmäßige Professoren

- HEIDT, Volker, Dr. rer. nat. habil., Akad. Direktor, *Geographie*, N Zi. 429, Tel. 39-24 31, [v.heidt@geo.uni-mainz.de], Sprechstd. Mo 9-11. Privat: Th.-Heuss-Str. 17, 55270 Zornheim, Tel. (0 61 36) 4 35 30
- HOFMEISTER, Wolfgang, Dr. rer. nat. habil., *Mineralogie*, N Zi. 441, Tel. 39-43 65

Hochschuldozenten auf Zeit

- BRACHERT, Thomas, Dr. rer. nat. habil., *Paläontologie*, N Zi. 120, Tel. 39-42 81, [brachert@caracol.geo.uni-mainz.de]. Privat: Am Weisel 10b, 55126 Mainz, Tel. 47 70 54
- REISCHMANN, Thomas, Dr. rer. nat. habil., *Geologie*, N Zi. 109, Tel. 39-28 59, [reischma@mzdmza.zdv.uni-mainz.de]
- SCHÜRSMANN, Heinz, Dr. rer. nat. habil., *Geographie*, N Zi. 226, Tel. 39-44 95, [h.schuermann@geo.uni-mainz.de], Sprechstd. Do 10-12 u. n. V.

Wissenschaftliche Assistenten

- FUCHS, Hans-Joachim, PD Dr. rer. nat. habil., *Geographie*, N Zi. 252, Tel. 39-44 91, [hans.fuchs@uni-mainz.de], [h.fuchs@geo.uni-mainz.de], Sprechstd. Mi 10-12. Privat: Eibenweg 25, 55128 Mainz, Tel. 3 56 17
- KNOKE, Holger, Dr. rer. nat., *Geologie*, N Zi. 431, Tel. 39-37 71. Privat: Girryallee 28, 55276 Oppenheim, Tel. (0 61 33) 7 04 87
- KÖNIG, Dieter, Dr. rer. nat., *Geographie*, N Zi. 206, Tel. 39-44 92, [d.koenig@geo.uni-mainz.de], Sprechstd. Di 11-12
- RING, Uwe, Dr. rer. nat. habil., *Geologie*, N Zi. 110, Tel. 39-21 64, [ring@mzdmza.zdv.uni-mainz.de]. Privat: Vierzehn-Nothelfer-Str. 26, 55124 Mainz

Wissenschaftliche Mitarbeiter

- AMBOS, Robert, Dr. rer. nat., Akad. Oberrat, *Geographie*, N Zi. 220, Tel. 39-24 94, [ambos@mzdmza.zdv.uni-mainz.de], Sprechstd. Mo 10-12. Privat: Immenhof 17, 55128 Mainz, Tel. 36 44 85
- BANERJEE, Arun K., Dr. rer. nat., *Mineralogie, Edelsteinforschung*, N Zi. 303, Tel. 39-43 67. Priv.: Zeisigweg 31, 55126 Mainz, Tel. 47 15 10
- BIELE, Eva, Dipl.-Geogr., Zi. N 202, Tel. 39-43 71. Privat: Wenigenberg 22, 54516 Wittlich, Tel. (0 65 71) 53 58

- BROK, Sebastianus den, Dr. rer. nat., *Tektonophysik*, N Zi. 434a, Tel. 39-38 43, [denbrok@mail.uni-mainz.de]. Privat: Auf dem Albansberg 1, 55131 Mainz, Tel. 83 33 45
- BÜCHNER, Hans-Joachim, PD Dr. rer. nat. habil., Akad. Oberrat, *Geographie*, N Zi. 205, Tel. 39-27 69, Sprechstd. Do 10-12
- EMDE, Kurt, Dr. rer. nat., *Geographie*, N Zi. 212, Tel. 39-28 98, Sprechstd. Mo 10-12. Privat: Hermann-Brill-Str. 11, 65197 Wiesbaden, Tel. (06 11) 46 41 78
- GLASZE, Georg, Dipl.-Geogr., *Geographie*, N Zi. 227, Tel. 39-57 50, [g.glasze@geo.uni-mainz.de], Sprechstd. Mi 8.30-10. Privat: Mozartstr. 9, 55118 Mainz
- GUTMANN, J., *Mineralogie, Edelsteinforschung*, N Zi 318
- KRENN, Hilmar, Dr. phil., Akad. Direktor, *Geographie*, N Zi. 211, Tel. 39-27 72, Sprechstd. Do 10-12
- KRETH, Rüdiger, Dr. rer. nat., Dipl.-Geograph, *Geographie*, N Zi. 225, Tel. 39-44 94, [r.kreth@geo.uni-mainz.de], Sprechstd. Di 10.15-11.15 u. Mi 10.15-12.15
- LÜCKE, Hartmut, Dr. phil. nat., M.A., *Geographie*, N Zi. 217, Tel. 39-21 37, Sprechstd. Di 14-16, Fr 9-10. Privat: Hans-Böckler-Str. 22, 55128 Mainz, Tel. 36 11 52
- MERCHEL, Joachim, Wiss. Mitarbeiter, *Geographie*, N Zi. 429, Tel. 39-24 31, Sprechstd. Di 11-12. Privat: Rektor-Roth-Str. 12, 55268 Nieder-Olm
- MAQSUD, Nek Mohammed (für Auslandseinsatz beurlaubt), Dr. rer. nat., Dipl.-Geologe, Akad. Direktor, *Geographie*, N Zi. 212, Tel. 39-28 98, Sprechstd. Do 8.15-10. Privat: Katzenberg 159, 55126 Mainz, Tel. 47 81 62
- MERTZ, Dieter, Dr. rer. nat., Akad. Oberrat, *Geologie*, Zi 111, Tel. 39-28 57, [mertz@mzdmza.zdv.uni-mainz.de]. Privat: Willi-Wolf-Str. 10, 55128 Mainz, Tel. 36 83 53
- MÖDDEN, Clemens, Dr. rer. nat., *Paläontologie*, N Zi. 121, Tel. 39-22 93. Privat: Adolfstr. 18, 6534 Eltville, Tel. (061 23) 9 10 10
- MUND, Jan-Peter, Dipl.-Geograph, *Geographie*, N Zi. 202, Tel. 39-43 71, [j-p.mund@geo.uni-mainz.de], Sprechstd. Di 11-12. Privat: Marienstr. 2, 55225 Bonn, Tel. (02 28) 42 02 50
- OPPERMANN, Siegfried A., Dipl.-Geologe, *Paläontologie*, N Zi. 116, Tel. 39-27 33. Privat: Julius-Cäsar-Str. 17, 55286 Wörrstadt, Tel. (067 32) 45 75
- PÜTZ, Robert, Dr. rer. nat., Tel. 39-47 64, [r.puetz@geo.uni-mainz.de], Sprechstd. Mi 10-12. Privat: Adolf-Gerhard-Str. 24, 55128 Mainz, Tel. 36 55 60
- ROGGENTHIN, Heike, Geographin M.A., *Geographie*, N Zi. 234, Tel. 39-29 27, Sprechstd. Di 9-10. Privat: Kurt-Schumacher-Ring 51, 55124 Mainz, Tel. 4 13 90
- RUFFING, S., *Mineralogie, Edelsteinforschung*, N Zi 444, Tel. 39-47 59
- SCHÄFER, Dirk, Dr. rer. nat., Dipl.-Geogr., *Geographie*, N Zi. 202, Tel. 39-43 71, Sprechstd. Di 9-10. Privat: Eduard-Frank-Str. 11, 55122 Mainz, Tel. 38 28 36, [dirk.schaefer@uni-mainz.de]
- SCHULZ-DOBRICK, Burkhard, Dr. rer. nat., Akad. Oberrat, *Mineralogie und Geochemie*, N Zi. 320, Tel. 39-41 12. Privat: Van-Gogh-Str. 45, 55127 Mainz, Tel. 7 23 56
- SPEHS, Peter, Dipl.-Geograph, *Geographie*, N Zi. 131b, Tel. 39-44 93, [p.spehs@geo.uni-mainz.de], Sprechstd. Mi 12-14. Privat: Wahlheimer Hof 21, 55278 Hahnheim, Tel. (067 37) 17 82
- STAPF, Karl, Dr. rer. nat., Akad. Direktor, *Geologie*, N Zi. 60, Tel. 39-28 53, Sprechstd. Di, Mi, Do 10-12. Privat: Kleine Hohl 37, 55263 Wakkernheim, Tel. (061 32) 5 71 15
- SZÖCS, Andreas, Dipl.-Geograph, *Geographie*, N Zi. 212, Tel. 39-28 98, [a.szocs@geo.uni-mainz.de], Sprechstd. Do 14-16. Privat: Alfred-Mumbächer-Str. 67c, 55128 Mainz, Tel. 33 84 53
- WERNER, Hans Dieter, Dr. rer. nat., Akad. Oberrat, *Mineralogie*, N Zi. 317, Tel. 39-22 95
- WENZEL, Thomas, Dr. rer. nat. habil., *Mineralogie*, N Zi. 447, Tel. 39-31 70

Nichtbedienstete Lehrkräfte und Lehrbeauftragte

Honorarprofessoren

- HABERER, Klaus, Dr., Direktor, ESWE-Institut für Wasserforschung u. Wassertechnologie, Söhnleinstr. 158, 65201 Wiesbaden GmbH, Tel. (06 11) 3 69 53 17
- HOFMANN, Albrecht W., Dr., *Geochemie*, Max-Planck-Institut für Chemie, Mainz, Tel. 305-280
- SABEL, Karl, Dr., *Geologieoberrat, Bodenkunde*, Hessisches Landesamt für Bodenforschung, 65193 Wiesbaden, Tel. (06 11) 90 12 120. Privat: Kassernstr. 8, 65719 Hofheim/Ts.
- SONNE, Volker, Dr. rer. nat., *Mikropaläontologie*. Privat: Am Bessunger Forst 20, 64367 Mühlthal, Tel. (061 51) 14 52 47

Nichtbedienstete Professoren

- HELKE, Adolf, Dr.-Ing., *Mineralogie und Petrographie*, N Zi. 447, Tel. 39-31 70. Privat: Hans-Böckler-Str. 85, 55128 Mainz, Tel. 30 52 79
- SCHULTZ, Ludolf, Dr. rer. nat., *Isotopen-Geologie*, Max-Planck-Institut für Chemie, Mainz, Tel. 16-2 79

Nichtbedienstete außerplanmäßige Professoren

- KRAUTER, Edmund, Dr. phil. (apl. Prof.), Geologiedirektor a.D., *Ingenieurgeologie*, Forschungsstelle Rutschungen e. V., c/o Geocenter Mainz, Mombacher Str. 49-53, 55122 Mainz, Tel. 38-70 71, Fax 59-36 55
- PANNHORST, Wolfgang, Dr. rer. nat. habil., *Mineralogie*, Schott-Glaswerke, Hattenbergstr. 10, 55122 Mainz, Tel. 66 72 58

Nichtbediensteter Privatdozent

- JAGOUTZ, Emil, Dr. rer. nat., PD, *Mineralogie*, Tel. 30 53 81, Max-Planck-Institut für Chemie, Mainz

Lehrbeauftragte

- BÄUMLER, Rolf, Reg. Dir. in der Staatskanzlei Mainz, Tel. 16-27 71. Privat: Magdeburger Str. 14, 55283 Nierstein
- BECKER, Roland, Dr. rer. nat. Privat: Katzenberg 88, 55126 Mainz
- BORCHERT, Horst, Dr. rer. nat., Dipl.-Physiker, Physik-Direktor. Privat: Westring 159, 55120 Mainz, Tel. 68 35 16
- BRÜGMANN, Gerhard, Dr. rer. nat., Wiss. Mitarb., *Mineralogie*, Max-Planck-Institut für Chemie, Mainz. Privat: Am Heiligenhäuschen 73, 67657 Kaiserslautern
- BUCHMANN, Eginhard, Dr. rer. nat., Oberstudienrat. Privat: Falkenweg 12, 65527 Niedernhausen, Tel. (0 61 28) 7 29 19
- EMMERICH, Karl-Heinz, Dr. rer. nat., Hessisches Landesamt für Bodenforschung, 65193 Wiesbaden, Tel. (06 11) 9 01 21 20
- FELDMANN, Jürgen, Dipl.-Chemiker, *Geochemie*, Universität Essen
- FEUERBACH, Johannes, Dr. Privat: Aufhofstr. 73, 55218 Ingelheim, Tel. (0 61 32) 4 12 22
- FISCHER, Hans Wilhelm, Dipl.-Geol., Wiss. Illustrator, Pliniusweg 12b, 55126 Mainz, Tel. 47 04 77
- GRIMM, Kirsten, Dr. rer. nat., *Paläontologie*, N Zi. 119, Tel. 39-34 29. Privat: Eduard-Frank-Str. 12, 55122 Mainz, Tel. 37 11 28

- HÄFNER, Friedrich, Dr. Privat: Heerstr. 2, 55288 Partenheim
- HEZARKHANI-ZOLGHARNIAN, Zahra. Privat: Kettler Str. 2, 55270 Zornheim
- HOTTENROTT, Martin, Dr. rer. nat., *Paläontologie*, Hess. Landesamt für Bodenforschung Wiesbaden. Privat: Wielandstr. 45, 65187 Wiesbaden, Tel. (06 11) 53 72 23
- HÜNERFAUTH-BRIXIUS, Karin, Dipl.-Geographin. Privat: Blücherstr. 21, 56112 Lahnstein
- KIRCHENER, Gerd, Dr. rer. nat. Privat: Rubensallee 95, 55127 Mainz, Tel. 36 38 23
- KRITSOTAKIS, Konstantin, Dr. rer. nat., Wiss. Mitarbeiter des RGZM Mainz, *Mineralogie*, Tel. 39-28 44
- MOSELER, Claudius, Dipl.-Geograph. Privat: Pfarrer-Don-Str. 5, 55127 Mainz, Tel. 36 82 84
- POLLER, Ulrike, Dr. rer. nat., Max-Planck-Institut für Chemie, Abt. Geochemie, Postf. 3060, 55020 Mainz, Tel. 30 53 61
- REIF, Heinrich, Oberstudienrat, *Geographie*. Privat: Kellerskopfstr. 30, 65232 Taunusstein, Tel. (0 61 28) 4 42 71
- RINNE, Dieter, Dr., Chemiedirektor, Landesamt für Wasserwirtschaft Rh.-Pfalz, Am Zollhafen 9, 55118 Mainz, Tel. 63 01 30
- SABBAGH, Jamill, Dr. rer. nat., Dipl.-Geograph, *Geographie*, N Zi. 234, Tel. 39-44 95, Sprechstd. Di 10-12. Privat: Alleestr. 21, 67308 Albsheim, Tel. (0 63 55) 31 75
- SCHÄFER, Peter, Dr. rer. nat., Obergeologierat, *Paläontologie*, Geologisches Landesamt Rheinland-Pfalz, Mainz, Tel. 9 25 42 52. Privat: Dambachtal 37, 65193 Wiesbaden
- SEMMELE, Arno, Prof. Dr. phil. nat., *Geographie*. Privat: Theodor-Körner-Str. 6, 65719 Hofheim/Ts., Tel. (0 61 92) 53 76
- SPIES, Ernst-Dieter, Dr. rer. nat., Obergeologierat am Geologischen Landesamt Rheinland-Pfalz, Mainz, Tel. (0 61 31) 9 25 42 83. Privat: Im Mühlenberg 2, 55499 Riesweiler
- STUMBÖCK, Max, Dr. rer. nat., N Zi 213, Sprechstd. Mo 10.30-11.15. Privat: Holunderweg 43, 55128 Mainz
- TODT, Wolfgang, Dr., *Geochemie*, Max-Planck-Institut für Chemie, Mainz
- WILDE, Volker, Dr. phil. nat., PD, *Paläontologie*, Forschungsinstitut Senckenberg, Botanik/Paläobotanik, Senckenberganlage 25, 60325 Frankfurt/M., Tel. (0 69) 97 07 5-160/159. Privat: Ohlystr. 37, 64285 Darmstadt, Tel. (0 61 51) 42 50 31

Lehrveranstaltungen

Hinweis: Die für die Fort- und Weiterbildung von Lehrkräften geeigneten Lehrveranstaltungen sind mit (L) gekennzeichnet.

Geologie/Paläontologie- Mineralogie

Wegen Umstellung auf Blockkurse können sich Zeiten und Orte für alle Veranstaltungen noch ändern, auf Anschläge am Schwarzen Brett in den Lehrheiten sowie in der Fachschaft ist zu achten.

* Das Lehrangebot gibt die Gliederung eines zukünftigen Studienplanes wieder. Zur Zeit gültige Studienanforderungen sind den Prüfungsordnungen sowie entsprechenden Informationen im Anhang zu entnehmen.

- Einführungsveranstaltung für Studienanfänger, Fach- und Hochschulortwechsler
H. Knoke, H.D. Werner, T. Brachert
Fr, 23. Oktober 1998, 9-11 — N 3

Pflichtlehrveranstaltungen bis zum gemeinsamen geowissenschaftlichen Grundstudium bis zur Diplom-Vorprüfung (A)

- 001 Grundlagen der Geowissenschaften (L) [4-std.]
L. Baumgartner, A. Kröner, T. Reischmann, N. Schmidt-Kittler, F. Sirocko
Mi 10-12, Do 11-13 — N 6
- 002 Übungen »Minerale und Gesteine« [2-std.]
L. Baumgartner, U. Ring, N. Schmidt-Kittler, F. Sirocko, N.N.
2 Parallelkurse
Kurs A: Di 11-13
Kurs B: Fr 10-12 — N 33
- 003 Geologische Arbeitsmethoden I (mit Übungen), 2 Parallelkurse [2-std.]
T. Reischmann, K. Stapf
Kurs A: Mo 12-14 — N 137
Kurs B: Mo 14-16 — N 33
incl. Je 1 Tag Geländeübung
- 004 Tektonik I (mit Übungen) [3-std.]
S. Dürr
Di 8-11 — N 33
- 005 Geophysik und Geodynamik [2-std.]
W. Jacoby
Di 12-14 — O.n.V.

- 006 Paläontologie I (für Geowissenschaftler), Vorlesung (L) [2-std.]
J. Boy
Fr 10-12
Übung [3-std.]
Fr 13-16 — N 137
- 007 Einführung in die Kristallographie und Kristallchemie (L) [2-std.]
W. Hofmeister
Do 8-10 — N 6
- 008 Übungen zur Einführung in die Kristallographie und Kristallchemie [2-std.]
J. Gutmann, H. D. Werner
Mo 10-12 — N 350
- 009 Einführung in die Geochemie [2-std.]
M. Kersten
Do 9-11 — N 437
- 010 Geologischer Kartierkurs I
3 Parallelkurse [6-std.]
D. Mertz, S. Oppermann, K. Stapf
vor Beginn des Sommersemesters 1999

Pflichtlehrveranstaltungen bis zur Diplom-Hauptprüfung Geologie/Paläontologie (B)

- 011 Tektonik II (mit Übungen) [2-std.]
S. Dürr
Mi 8-9, Do 8-9 — N 437
- 012 Regional-historische Geologie von Mitteleuropa: Grundgebirge (L) [1-std.]
A. Kröner
Mi 9-10 — N 137
- 013 Regional-historische Geologie von Mitteleuropa: Geologie der Alpen (L) [1-std.]
L. Baumgartner, U. Ring
Z. u. O. n. V.
- 014 Vorlesung: Paläontologie II (L) [2-std.]
C. Mödden, N. Schmidt-Kittler
Di 10-12
Übungen: (2 Parallelkurse) [3-std.]
Kurs A: Mo 8-11
Kurs B: Di 8-11 — N 137

- 015 Einführung in die Angewandte Geologie I (Hydrogeologie und Hydrochemie) (mit Übungen) [2-std.]
D. Schenk
Mo 11-13 — N 6
- 016 Fernerkundung I (Photogeologie) mit Übungen [3-std.]
S. Dürr
1.-3. Semesterwoche — N 137
Blockkurs
- 017 Überblick über die Lagerstätten I: Erze [2-std.]
I. Keesmann
Di 10-12 — N 350
- 018 Einführung in die Bodenkunde I: Grundlagen der Bodenkunde (L) [2-std.]
K.H. Emmerich
Mi 16-18 — N 33
- 019 Grundlagen der Geophysik (L) [3-std.]
W. Jacoby
Mo 13-16 — N 6
- 020 Geowissenschaftliches Oberseminar 2 Parallelkurse [1-std.]
Lehrkörper der Geologie/Paläontologie
Koordinatoren: *D. Mertz, C. Mödden*
Fr 8-9, 9-10 — N 137
Kurs A: Geologie/Geophysik
Kurs B: Paläontologie
Lehrkörper der Geologie/Paläontologie
Koordinatoren: *D. Mertz, C. Mödden*
- 021 Geowissenschaftliches Kolloquium (A, B) (L) [1-std.]
Lehrkörper des Inst. f. Geowiss.
Do 17-18 — O. n. V.
- 022 Geologische Kartierung bzw. stratigraphische Geländeaufnahme (30 Tage in der vorlesungsfreien Zeit)
J. Boy, T. Brachert, B. den Brok, S. Dürr, H. Knoke, A. Kröner, D. Mertz, C. Passchier, T. Reischmann, U. Ring, D. Schenk, N. Schmidt-Küttler, F. Sirocko, K. Stapf
- 023 Anleitung zu wissenschaftlichen Arbeiten
Lehrkörper der LE Geologie/Geophysik und Paläontologie
Z. u. O. n. V.
- 025 Sedimentpetrographisches Praktikum [2-std.]
F. Sirocko, K. Stapf
Blockkurs n. b. A. — N 137
- 026 Mikrotektonik [4-std.]
B. den Brok
Fr 13-17 — N 350

Lehrveranstaltungen für die Wahlfächer (B) im Studiengang Geologie/Paläontologie

A) REGIONALE UND HISTORISCHE GEOLOGIE

- 027 Seminar zur Entwicklung der Unterkruste (Interpretation von PTtD-Pfaden) [2-std.]
L. Baumgartner, A. Kröner, U. Ring
Z. u. O. n. V.
mit Geländeübung, 4 Tage
- 028 Geologie des Baltischen Schildes und angrenzender Gebiete [1-std.]
A. Kröner
Z. u. O. n. V.

B) PALÄONTOLOGIE

- 029 Mikropaläontologie I (mit Übungen) [3-std.]
M. Hottenrott, P. Schäfer
Mo 13-16 — N 437
- 030 Angewandte Mikropaläontologie (mit Übungen) [2-std.]
K. Grimm
Z. u. O. n. V.
- 031 Grundlagen der Paläobotanik (L) [2-std.]
V. Wilde
Mi 12-14 — N 437
- 032 FI-Praktikum: Osteologie der Wirbeltiere 2 parallele Blockkurse [6-std.]
J. Boy, C. Mödden, N. N.
Kurs A — N 137
(im Anschluß an das Wintersemester)
Kurs B — N 437

C) ANGEWANDTE GEOLOGIE

- 033 Hydrogeologie I (L) [2-std.]
D. Schenk
Mi 10-12 — N 33
- 034 Praktikum zur Hydrogeologie (2 Parallelkurse) [2-std.]
H. Knoke
Z. n. b. A. — N 137
als 2-wöchiger Blockkurs: 5. und 6. Woche, 11. und 12. Woche

Wahlveranstaltungen zur Allgemeinen Geologie (B)

- 024 Petrographie klastischer Sedimente (mit mikroskopischen Übungen) [3-std.]
F. Sirocko
Blockkurs n. b. A. — N 137

035 Numerische Methoden der Angewandten Geologie: Grundwassermodelle (Übungen) [2-std.]

N. N.

13. u. 14. Wo. — O. n. b. Aushang als 2-wöchiger Blockkurs

036 Bohrlochgeophysik [2-std.]

W. Jacoby, H. Wallner

Do 11-13 — N 357

037 Ingenieurgeologie [2-std.]

H. Knoke

Do 11-13 — N 25

038 Organische Substanzen in Gewässern [2-std.]

R.-D. Wilken

Mo 8.30-10 — N 6

039 Trink- und Abwasseraufbereitung (L) [2-std.]

R.-D. Wilken

Mo 10-12 — N 6

040 Labormethoden der Ingenieur-Geologie (Übungen) [2-std.]

N. N.

Z. n. b. A. — Lab. Ingenieurgeologie als 2-wöchiger Blockkurs: 7. u. 8. Wo, 16. u. 17. Wo

041 Übungen zu speziellen Problemen der Ingenieurgeologie in der Baupraxis [3-std.]

J. Feuerbach, E. Häfner, E. Krauter

Z. u. O. n. V.

D) GEOPHYSIK

042 Angewandte Geophysik (Seismik) [2-std.]

W. Jacoby

Mi 8-10 — N 357

043 Geophysikalische Rechenverfahren für Geologen [2-std.]

2 Parallelveranstaltungen

N. N.

Kurs A: Mo 16-18

Kurs B: Z. u. O. n. V. — N 437

E) BODENKUNDE

044 Spezielle Fragen der Bodenkunde [1-std.]

K. Sabel

Fr 14-15 — N 437

045 Quartärgeologie (mit Übungen) [2-std.]

A. Semmel

Theorie: 1-std., Fr 10-11 — N 6

Übung: 1-std., Z. u. O. n. V.

F) INFORMATIK

siehe Angebot Fachbereich Mathematik

G) PETROLOGIE

Veranstaltungen siehe Mineralogie ab Nr. 046

H) GEOCHEMIE

Veranstaltungen siehe Mineralogie ab Nr. 046

Pflichtlehrveranstaltungen bis zur Diplom-Hauptprüfung Mineralogie (B)

046 Spezielle Mineralogie (mit Übungen) (Nicht-Silikate) [2-std.]

H.D. Werner

Fr 10-12 — N350

047 Mikroskopie der gesteinsbildenden Minerale mit Übungen (2 Parallelveranstaltungen) [3-std.]

L. Baumgartner, N. N.

Kurs A: Di 14-17 — N 350

Kurs B: Do 14-17 — N 350

Als Blockkurs n. V.

048 Geowissenschaftliches Oberseminar: Mineralogie [1-std.]

Lehrkörper der Mineralogie

Koordinator: H. D. Werner

Do 11-12 — N 350

049 Übungen zur experimentellen Mineralogie (2 Parallelveranstaltungen) [4-std.]

A. Banerjee, K. Kritsotakis, R. Trettin,

H. D. Werner

Z. u. O. n. V.

050 Kristallchemie (mit Übungen) (L) [2-std.]

W. Hofmeister

Di 16-18 — N 437

051 Edelsteinkunde (mit Übungen) (L) [2-std.]

A. Banerjee, W. Hofmeister

n. b. A. — N437

052 Angewandte Mineralogie I (Werkstoffe) (L) [2-std.]

R. Trettin

Mo 10-12 — N 357

053 Phasenlehre [2-std.]

R. Trettin

Z. u. O. n. V.

054 Geowissenschaftliches Kolloquium (A, B) [2-std.]

Lehrkörper des Inst. f. Geowissenschaften

Do 17-19 — O. n. b. A.

055 Anleitung zu wissenschaftlichen Arbeiten

Lehrkörper der LE Mineralogie

Z. u. O. n. V.

Lehrveranstaltungen für die Wahlfächer (B) im Studiengang Mineralogie

A) PETROLOGIE – GEOCHEMIE – LAGERSTÄTTENKUNDE

- 056 Petrologie der Magmatite [2-std.]
I. Keesmann
Mi 10-12 — N 350
- 057 Übungen zur Petrologie der Magmatite
[2-std.]
I. Keesmann
Mo 14-16 — N 350
- 058 Umweltgeochemie (Spezialvorlesung Geochemie/Wahl) [1-std.]
M. Kersten
Mo 15-16 — N 357
- 059 Angewandte Umweltgeochemie (Spezialvorlesung Geochemie/Wahl) [2-std.]
M. Kersten
Z. u. O. n. V.
- 060 Spezielle Geochemie (Spezialvorlesung Geochemie/Wahl) [1-std.]
K. Kritsotakis
Di 8-9 — N 357
- 061 Verarbeitung geochemischer Daten I
Grundlagen (Vorlesung mit Übung) [3-std.]
D. Mertz
Mi 10-13 — N 357
- 062 Isotopenanalytik (Einführung für Diplomanden und Doktoranden) [4-std.]
D. Mertz
Z. n. b. A. — NR 115/137
4-wöchiger Blockkurs
- 063 Grundlagen der Isotopengeochemie (mit Übungen) (Spezialvorlesung Geochemie/Wahl) [2-std.]
A. W. Hofmann, W. Todt
Z. u. O. n. b. A.
- 064 EDV-Methoden der geochemischen Kartierung (GIS) [2-std.]
D. Ulmer
Z. u. O. n. V.
- 065 Lagerstättenkunde I (Spezielle Lagerstättenkunde) [2-std.]
I. Keesmann
Di 10-12 — N 350
- 066 Erzmikroskopie (Übungen zur speziellen Lagerstättenkunde) [2-std.]
Z. Herzarkhani
Z. u. O. n. b. A. — N 357

- 067 Röntgenfluoreszenzanalyse (Übungen in Mineralogie für Fortgeschrittene/Wahl) [3-std.]
B. Schulz-Dobrick
Z. u. O. n. b. A.
(1 Kurs)
- 068 Mikrosondenanalyse I (Übungen in Mineralogie für Fortgeschrittene/Wahl) [2-std.]
B. Schulz-Dobrick
Z. u. O. n. V.
(2 Parallelkurse)

B) KRISTALLOGRAPHIE

- 069 Experimentelle Einkristallmethoden (Röntgenkristallographie I) [1-std.]
W. Hofmeister
Do 14-15 — N 350
- 070 Übungen zur Röntgenkristallographie I [2-std.]
W. Hofmeister
14-tägiger Blockkurs in den Semesterferien
- 071 Einführung in den Werkstoff Glas (Spezialvorlesung Kristallographie/Wahl) [1-std.]
W. Pannhorst
14-tägl.: Fr 8-10 — N 357
- 072 Realstruktur, Oberflächen und Reaktivität [1-std.]
R. Trettin
Mo 14-15 — N 357
- 073 Synthese kristalliner Materialien [1-std.]
R. Trettin
Mo 16-17 — N 357

Erweitertes Lehrangebot, Graduiertenstudium (C)

- 074 Silikatpraktikum I (Grundkurs), 1 Kurs [2-std.]
M. Kersten
Z. u. O. n. V.
- 075 Silikatpraktikum II (AAS) [3-std.]
M. Kersten, K. Kritsotakis
Z. u. O. n. V.
- 076 Naturwissenschaftliches Zeichnen und Illustrieren [3-std.]
H. W. Fischer
Z. u. O. n. V.
Kompaktkurs vor Beginn des WS
- 077 Einführung in das Literaturstudium für Studierende im Grundstudium [1-std.]
K. Stapf
Z. u. O. n. V.

- 078 Geophysikalisches Seminar
W. Jacoby, H. Wallner
Z. u. O. n. V.
- 079 Seminar zur Geologie und Petrologie
Kordinator: T. Reischmann
Mi 17-19 — N 137
- 080 Seminar: Hydrogeologie [2-std.]
D. Schenk und Mitarbeiter
Di 10-12 — N 437
- 081 Seminar: Angewandte Hydrochemie
Aktuelle Fragen der Trinkwasserversorgung
[2-std.]
R.-D. Wilken und Mitarbeiter
Z. u. O. n. V.
- 082 Paläontologisches Forschungsseminar
[1-std.]
Lehrkörper der Paläontologie
14 tägl.: Di 14-16 — N 437
- 083 Methoden der Dünnschliffpräparation
2 Parallelveranstaltungen [2-tägig]
T. Brachert, U. Ring
Z. u. O. n. V.
- 084 Seminar Kosmochemie und Planetologie
[1-std.], 14-tägig
J. Brückner, E. Jagoutz, L. Schultz
Z. u. O. n. V.
- 085 Vorlesung zur Hydrochemie
Elemente und Elementverbindungen im Boden und der aquatischen Umwelt (L)
[1-std.]
R. Falter
Z. u. O. n. V.
- 086 Vorlesung zur Hydrochemie
Analytik organischer Substanzen in Boden und Grundwasser (L) [1-std.]
T. Ternes
Z. u. O. n. V.
- 087 Seminar Tektonophysik [2-std.]
B. den Brok
Fr 17-19 — O. n. V.
- 088 Geochemie stabiler Isotope [2-std.]
S. Barth, L. Baumgartner
Z. u. O. n. V.
- 089 Mikroskopie technischer Produkte, mit Bildanalyse
I. Keesmann
Z. u. O. n. V.
- 090 Fluideinschlüsse in Mineralien [3-tägig]
A. Banerjee
Z. u. O. n. V.

- 091 Granite-Petrographie, Geochemie, Petrogenese (Vorlesung mit Übungen) [2-std.]
U. Poller
Z. u. O. n. V.
- 092 Seminar zur Angewandten Mineralogie [2-std.]
R. Trettin
Z. u. O. n. V.

Lehrveranstaltungen für Studierende im Nebenfach

- 093 (= 001) Grundlagen der Geowissenschaften (L) [4-std.]
L. Baumgartner, A. Kröner, T. Reischmann, N. Schmidt-Kittler, F. Sirocko
Mi 10-12, Do 11-13 — N 6
- 094 (= 002) Übungen »Minerale und Gesteine« [2-std.]
L. Baumgartner, U. Ring, N. Schmidt-Kittler, F. Sirocko, N.N.
2 Parallelkurse
Kurs A: Di 11-13
Kurs B: Fr 10-12 — N 33
- 095 (= 003) Geologische Arbeitsmethoden I (mit Übungen), 2 Parallelkurse [2-std.]
T. Reischmann, K. Stapf
Kurs A: Mo 12-14 — N 137
Kurs B: Mo 14-16 — N 33
incl. Je 1 Tag Geländeübung
- 096 Paläontologie I (für Biologen) [3-std.], Vorlesung
J. Boy
Mi 10-13
Übungen, [3-std.]
Do 10-13 — N 137
- 097 Praktikum zur Hydrogeologie für Studenten im Nebenfach in Ergänzung zur Hydrogeologie I [1-std.]
D. Schenk
Z. u. O. n. V.

Geländeübungen

Pflichtveranstaltungen bis zur Diplom-Vorprüfung (A) in Geologie/Paläontologie

- Geländeübungen zur Allgemeinen Geologie
- Vulkanismus der Eifel [1 Tag]
T. Reischmann

**Pflichtveranstaltungen bis zum
Diplom-Hauptexamen (B) in
Geologie/Paläontologie**

- Geländeübung zur Bodenkunde [2 Tage]
K. Sabel
- Geländeübung zur angewandten Geologie
[2 Tage]
H. Knoke

**Pflichtlehrveranstaltungen für die
Wahlfächer (B)**

- Geländeübung zur Angewandten Geologie
[2 Tage]
H. Knoke
- Geländeübung zum Wahlfach Regionale und
Historische Geologie (Entwicklung krustaler
Gesteine) [3 Tage]
L. Baumgartner, A. Kröner, U. Ring

Geographie

- Einführungsveranstaltung für Studienanfän-
ger, Fach- und Hochschulortwechsler
Geschäftsf. Leiter
Fr, 23. Oktober 1998, 11-13 — N 3
- Einführungs- und Orientierungswoche für
Studienanfänger, Fach- und Hochschulort-
wechsler
Di 20- Fr 23. Oktober 1998, 9 Uhr — N Zi 239

Vorlesungen

- 201 Einführung in die Physische Geographie I:
Klimatologie [2-std.]
M. Domrös
Di, Do 10-11 — N 3
- 202 Einführung in die Kulturgeographie I:
Siedlungsgeographie [2-std.]
A. Escher
Mi 10-12 — N 3
- 203 Einführung in die Kulturgeographie III:
Bevölkerungsgeographie [2-std.]
D. Uthoff
Mo, Mi 12-13 — N 3
- 204 Einführung in die Fachdidaktik der Geogra-
phie [2-std.]
H.-J. Büchner
Di 16-18 — N 6
- 205 Hazard-Forschung [2-std.]
J. Grunert
Fr 11-13 — N 3
- 206 Rüstungsaltlasten aus historisch-geographi-
scher und geökologischer Sicht [2-std.]
J. Preuß
Di, Mi 12-13 — N 6
- 207 Grundlagen des Arten- und Biotopschutzes
[1-std.]
V. Heidt
Di 10-11 — N 6

- 208 Kulturlandschaftsgenese Mitteleuropas
[2-std.]
H. Hildebrandt
Di, Mi 13-14 — N 6
- 209 Grundzüge der Regionalen Geographie von
Rheinland-Pfalz [1-std.]
H.-J. Fuchs
Di 15-16 — N 6
- 210 Die Golfregion – wirtschaftlicher und sozialer
Wandel eines Krisengebietes [2-std.]
G. Meyer
Di 8-10 — N 6
- 211 Einführung in die Bodenkunde - Grundlagen
der Bodenkunde [2-std.]
K.H. Emmerich
Mi 16-18 — N 33
- 212 Raumordnung und Landesplanung [2-std.]
D. Osmenda
n. b. A.
- 213 Vegetationsgeographie [2-std.]
N. N.
n. b. A.
- 214 Grundlagen und Konzeptionen des Natur-
schutzes im Walde [1-std.]
H. Streit
Mo 16-17 — N 025
- 215 Vorlesungen und Übungen im Rahmen des
Graduiertenkollegs »Kreisläufe, Aus-
tauschprozesse und Wirkungen von Stoffen in
der Umwelt«
Z. u. O. n V.

Einführungsübungen (Grundstudium)

EINFÜHRUNG IN DIE GEOGRAPHIE I

- 216 - 221 Physische Geographie I: Klimatologie
[2-std.]
- Kurs 1
R. Ambos
Mi 8.30-10 — N 239

- Kurs 2
M. Domrös
Do 16-18 — N 33
 - Kurs 3
H.-J. Fuchs
Do 8.30-10 — N 33
 - Kurs 4
H.-J. Fuchs
Do 14-16 — N 33
 - Kurs 5
O. Kandler
Di 8.30-10 — N 239
 - Kurs 6
D. König
Do 11 s. t.-12.30 — N 437
- 222 - 227 Kulturgeographie I: Siedlungsgeographie, (in Parallelkursen) [2-std.]
- Kurs 1
G. Glasze
Mo 13 s. t.-14.30 — N 437
 - Kurs 2
G. Glasze
Mo 16 s. t.-17.30 — N 33
 - Kurs 3
R. Pütz
Do 8.30-10 — N 239
 - Kurs 4
R. Pütz
Do 12.30-14 — N 33
 - Kurs 5
H. Roggenthin
Mo 14.30-16 — N 137
 - Kurs 6
H. Roggenthin
Mo 17.30-19 — N 350
- 228 - 230 Topographische Karte und Luftbild, (in Parallelkursen) [2-std.]
- Kurs 1
E. Biele
Do 12.30-14 — N 437
- Kurs 2
E. Biele
Do 15 s. t.-16.30 — N 437
 - Kurs 3
H. Krenn
Do 8.30-10 — N 137
- 231 Thematische Karte und statistische Darstellungsmethoden, (in Parallelkursen) [2-std.]
- Kurs 1
M. Domrös
Do 11-13 — N 239
 - Kurs 2
D. Uthoff
Mo 8.30-10 — N 239
- Seminare (Grundstudium): Theorien und Konzeptionen in der Geographie (mit thematischem Schwerpunkt)**
- 233 Geomorphologie [2-std.]
R. Ambos
Mo 16-18 — N 239
- 234 Landschaftsökologie [2-std.]
M. Domrös
Do 14-16 — N 239
- 235 Historische Geographie [2-std.]
H. Krenn
Fr 10-12 — N 239
- 236 Wissenschaftstheoretische Grundlagen der Geographie (kann im Lehramtsstudiengang nach §6 (1) 5 der LPO als Nachweis für »philosophische Grundlagenprobleme« anerkannt werden) [2-std.]
H. Schürmann
Do 16 s. t.-17.30 — N 239

Reiseführer und Landkarten, begleitende und ergänzende Literatur sind unsere Spezialität.

Besuchen Sie uns !

Das Landkartenhaus und die
Buchhandlung Angermann

Mauergasse 21, 65183 Wiesbaden
Tel. 0611/376061 Fax 300385

Seminare und Übungen (Grundstudium)

- 237 - 239 Einführung in die Statistik und ihre Anwendung in der Geographie (in Parallelkursen) [2-std.]
- Kurs 1
R. Kreth
Mo 10-12 — N 33
 - Kurs 2
R. Kreth
Mo 12-14 — N 33
 - Kurs 3
R. Kreth
Di 12-14 — N 239
- 240 Grundlagen und Aufgaben räumlicher Planung [2-std.]
V. Heidt
Mo 14-16 — N 239
- 241 Geoökologische Arbeitsmethoden I [2-std.]
V. Heidt
14-tägl.: Z. u. O. n V.
- 242 - 243 Geoökologische Arbeitsmethoden II, (in Parallelkursen) [2-std.]
- Kurs 1
K. Emde
14 tägl.: Di 8-12 — N 025 u. 245
 - Kurs 2
A. Szöcs
14 tägl.: Do 8-12 — N 025 u. 245
- 244 Einführung in die Luftbilddauswertung, (in Parallelkursen) [1-std.]
- Kurs 1
H.-J. Büchner
14-tägl.: Do 8.30-10 — N 217a
 - Kurs 2
H. Lücke
14-tägl.: Di 9-11 — N 217a
- 245 Arbeitsmethoden der Regional- und Sozialforschung I: Empirische Regionalforschung [2-std.]
A. Escher
Di 16-18 — N 33
- 246 Arbeitsmethoden der Regional- und Sozialforschung II: Empirische Sozialforschung [2-std.]
A. Escher
Di 14-16 — N 25

Praktika für Anfänger/ Geländepraktika (Grundstudium)

- 247 Einführung in bodenkundliche Arbeitsmethoden [2-std.]
K. Emde
Z. u. O. n V.
- 248 Untersuchungen zur Kulturlandschaftsgenese (SW-Deutschland) [2-std.]
H. Krenn
Z. u. O. n V.
- 249 Einführung in bodenkundliche Arbeitsmethoden [2-std.]
A. Szöcs
Z. u. O. n V.

Praktika für Fortgeschrittene/ Projektstudien (Hauptstudium)

- 250 Gelände- und Laborpraktikum: Rheinhessen [4-std.]
J. Grunert, N. N.
Z. u. O. n V. (2. Märzhälfte 1999)
- 251 Geomorphologisch-bodenkundliche Kartierung [4-std.]
J. Preuß
Z. u. O. n V.
- 252 Arbeitsmethoden zur Kulturlandschaftsgenese Mitteleuropas [4-std.]
H. Hildebrandt
Z. u. O. n V.
- 253 Regionalplanung im »Nationalpark Schleswig-Holsteinisches Wattenmeer« [4-std.]
H. Schürmann
Do 14-16 u. n. V. — N 357

Seminare und Übungen (Hauptstudium)

- 254 Seminar zur Karteninterpretation [2-std.]
H. Hildebrandt
Mi 8.30-10 — N 33
- 255 Seminar zur Luftbildinterpretation [2-std.]
H. Lücke
Di 11-13 — N 217a
- 256 Luftbilddauswertung und Methoden der Fernerkundung, (in Parallelkursen) [2-std.]
- Kurs 1
H. Lücke
14-tägl.: Do 14-17 — N 217a
 - Kurs 2
H. Lücke
14-tägl.: Do 14-17 — N 217a

- 257 Thematische Kartographie (besonders für Diplomanden), (in Parallelkursen) [1-std.]
- Kurs 1
R. Kreth
14-tägl.: Di 14-16 — N 33
 - Kurs 2
R. Kreth
14-tägl.: Di 14-16 — N 33
- 258 - 260 Quantitative Methoden und ihre Anwendung in der Geographie, (in Parallelkursen) [2-std.]
- Kurs 1
D. Schäfer
Mo 10-12 — N 239
 - Kurs 2
P. Spehs
Mo 12-14 — N 239
 - Kurs 3
P. Spehs
Di 14-16 — N 239
- 261 AutoCad [2-std.]
P. Spehs
Z. n. V. — N 131
- 262 AutoCad [2-std.]
T. Foy
Z. n. V. — N 131
- 263 GIS-Methoden landschaftsökologischer Forschung [2-std.]
J.-P. Mund
Z. n. V. — N 131
- 264 Übung: Konzeptionen zur Raumanalyse und Raumbewertung (Studienrichtung Geoökologie) [2-std.]
J. Merchel
Di 12-14 — N 33
- 265 Übung: Konzeptionen zur Raumanalyse und Raumbewertung (Studienrichtung Wirtschafts- und Sozialgeographie) [2-std.]
H. Schürmann
Di 17 s. t.-18.30 — N 350
- 266 Seminar: Naturschutz – Biosphärenreservate [2-std.]
P. Sauerborn
Z. u. O. n. b. A.
- 267 Stadt- und Regionalmarketing [2-std.]
R. Beyer
Z. u. O. n. b. A.
Blockveranstaltung
- 268 Seminar: Umweltbewußtsein und Tourismus [2-std.]
T. Bader-Nia
Z. u. O. n. b. A.
- 269 Seminar zur Fachdidaktik der Geographie [2-std.]
H.-J. Büchner
Di 12-14 — N 350
- 270 Unterrichtspraktische Übungen zur Fachdidaktik der Geographie [2-std.]
E. Buchmann
Z. u. O. n. b. A.
- 271 Grundlagen der Wirtschaftswissenschaften [2-std.]
N. N.
Z. u. O. n. Aushang im FB 03
- 272 Übung: Vorbereitung und Durchführung geographischer Exkursionen [4-std.]
G. Meyer
Z. u. O. n. V.

Regionalseminare zu Großen Geographischen Geländeübungen

- 273 Südafrika [2-std.]
O. Kandler, R. Ambos
Z. u. O. n. V.
- 274 Tunesien [2-std.]
G. Meyer
Z. u. O. n. V.
- 275 Thailand [2-std.]
D. Uthoff, R. Kreth
Mo 18-20 u. n. V. — N 239

Hauptseminare (Hauptstudium)

- 276 Politische Geographie und Geopolitik – neue konzeptionelle Ansätze im internationalen Vergleich [2-std.]
H.-J. Büchner
Do 12.30-14 — N 350
- 277 Sozialgeographie der Stadt [2-std.]
A. Escher
Di 18-20 — N 437
- 278 Tropische Geomorphologie [2-std.]
J. Grunert
Di 16-18 — N 239
- 279 Themen zur Physischen Geographie der Rand- und Subtropen der Südhalbkugel [2-std.]
O. Kandler, R. Ambos
Di 10-12 — N 239
- 280 Wirtschaftsgeographische Entwicklungsprobleme in der Dritten Welt [2-std.]
G. Meyer
Di 18-20 — N 239

Geländeübungen

- Geländeübungen [1-tägig und mehrtägig]
Lehrkörper des Geographischen Instituts
 Z. u. O. n. b. A.
- 281 Bonner Raum – Ahrtal, Siebengebirge und
 Rheinterrassen [3-tägig]
J.-P. Mund
 Oktober 1998, Z. u. O. n. b. A.

DEUTSCHLANDEKURSIONEN

- 282 Bayerischer Wald [7-tägig]
J. Grunert, M. Klein
 Mitte Oktober 1998, Z. u. O. n. b. A.

GROSSE GEOGRAPHISCHE**GELÄNDEÜBUNGEN**

- 283 Südafrika
O. Kandler, R. Ambos
 Z. u. O. n. b. A.
- 284 Tunesien [22-tägig]
G. Meyer, N. N.
 Februar/März 1998
- 285 Thailand
D. Uthoff, R. Kreth
 Z. u. O. n. b. A.

Sonstige Veranstaltungen

- 286 Kolloquium für Diplomanden und Doktoranden
M. Domrös
 Z. u. O. n. b. A.

- 287 Kolloquium für Diplomanden und Doktoranden
A. Escher, H. Roggenthin
 Z. u. O. n. b. A.
- 288 Kolloquium für Diplomanden und Doktoranden
J. Grunert
 Z. u. O. n. b. A.
- 289 Kolloquium für Diplomanden und Doktoranden
V. Heidt
 Z. u. O. n. b. A.
- 290 Kolloquium für Diplomanden und Doktoranden
O. Kandler, R. Ambos
 Z. u. O. n. b. A.
- 291 Kolloquium für Diplomanden und Doktoranden
G. Meyer
 Z. u. O. n. b. A.
- 292 Kolloquium für Diplomanden und Doktoranden
J. Preuß
 Z. u. O. n. b. A.
- 293 Kolloquium für Diplomanden und Doktoranden
H. Schürmann
 Z. u. O. n. b. A.
- 294 Kolloquium für Diplomanden und Doktoranden
D. Uthoff
 Mo 18-20, n. b. A. — N 239
- 295 Geographisches Kolloquium
Lehrkörper des Geographischen Instituts
 Do 18-20, n. b. A.
- 296 Anleitung zu wissenschaftlichem Arbeiten
 [halb- und ganztägig]
Lehrkörper des Geographischen Instituts
 Z. u. O. n. b. A.

Fachbereich 23: Angewandte Sprach- und Kulturwissenschaft

- **Post- und Besucheranschrift:**
An der Hochschule 2, 76711 Germersheim,
Tel. Sammelnummer (0 72 74) 5 08-0,
Fax 5 08-4 29
- **Dekan:** Univ.-Prof. Dr. Andreas KELLETTAT,
Zi. 107, Tel. (0 72 74) 5 08-1 07, Fax 5 08-4 07,
[dek_fb23@nfask1.fask.uni-mainz.de],
Sprechzeiten Di 11-12
- **Prodekan:** Univ.-Prof. Dr. Martin FORSTNER,
Zi. 139, Tel. (0 72 74) 5 08-1 39,
[forstner@nfask1.fask.uni-mainz.de]
- **Dekanat:**
Martina JESTER-ICKAS, Tel. (0 72 74) 5 08-1 05,
[jickas@nfask1.fask.uni-mainz.de]
Gerda WAGNER, Tel. (0 72 74) 5 08-4 05,
[wagner@nfask1.fask.uni-mainz.de],
Zi 105 (Hauptgebäude)
- **Studierendensekretariat:**
[studsek@nfask2.uni-mainz.de],
Angelika HÜTTENBERGER, Zi. 101 (Hauptge-
bäude), Tel. (0 72 74) 5 08-1 01, Fax 5 08-4 03,
Fatma FILIZ, Johanna MATUSCHEK, Beatrix
MÜLLER,
Sprechzeiten Mo-Fr 8-11.30, Tel. (0 72 74) 5 08-1 03
- **Verwaltung:**
Siegfried SCHÄFER, Amtsrat, Zi. 110 (Hauptge-
bäude), Tel. (0 72 74) 5 08-1 10, [schaefer@
nfask1.fask.uni-mainz.de],
Irmgard KOPF, [kopf@nfask1.fask.uni-mainz.de],
Regina SCHÄFER, [schafer@nfask1.fask.uni-
mainz.de],
Zi. 112 (Hauptgebäude), Tel. (0 72 74) 5 08-1 12,
Fax 5 08-4 12,
- **Personalrat:**
Vors.: Roswitha VOGLER, Zi 378, Tel. (0 72 74)
5 08-378
- **Fachbereichsbibliothek:** Hauptgebäude, 1. OG
Leiter: Dipl.-Bibl. Hermann WETTSTEIN,
Bibliotheks-Amtmann, Zi. 215,
Tel. (0 72 74) 5 08-2 15, Fax 5 08-4 11
Öffnungszeiten:
• Lesesaal, Zi. 214: Mo-Fr 8-20, Sa 9-12
• Ausleihe, Zi. 211: Mo-Do 9-11.45, 13-16, Fr
9-11.45
Öffnungszeiten während der vorlesungsfreien
Zeit werden durch Aushang bekanntgegeben.
- **Frauenbeauftragte:**
Angelika HÜTTENBERGER, Zi. 101 (Hauptge-
bäude), Tel. (0 72 74) 5 08-1 01, Fax 5 08-4 03,
[studsek@nfask2.uni-mainz.de]
- **Vertreterin:**
Dr. S. HAGEMANN, Zi. 242, Tel. (0 72 74) 5 08-2 42
- **Behindertenbeauftragter:**
Giulio GILMOZZI, Zi. 343, neues Hs-Gebäude
- **Sprachtechnische Einrichtungen für Forschung
und Lehre**
Leiter: Dipl.-Ing. (FH) Stefan HÜTTENBERGER,
neues Hs-Gebäude, Zi. 332, Tel. (0 72 74) 5 08-3
32, Fax 5 08-4 32, [huettenb@nfask1.fask.uni-
mainz.de]
- **Computeranlagen für Forschung und Lehre**
N. N.
- **Allgemeiner Studierenden-Ausschuß**
Hauptgebäude, Zi. 140, Tel. (0 72 74) 5 08-1 40
Sprechzeiten Mo-Fr 12-13, s. auch AStA-Brett
- **Camerata vocale (Studentenchor des FB 23)**
Leitung: OStR Klaus BRAUN, Tel. (0 63 41) 6 35 97
Auskunft: Axel MÜLLER, Tel. (0 72 74) 62 38,
Probe: Donnerstag 20 Uhr im Fachbereich

Informationen für Studierende

Studienfächer und -abschlußmöglich- keiten sowie Studien-, Prüfungs- und Promotionsordnungen

- DÜ = Diplom-Übersetzer/in
- DD = Diplom-Dolmetscher/in
- AGÜ = Akademisch geprüfte/r Übersetzer/in

Fach	Erstfachsprache			Zweitfachsprache	
	DÜ	DD	AGÜ	DÜ	DD
Deutsch (nur mit Vorkenntnissen)	X	X	X		
Niederländisch				X	X
Anglistik und Amerikanistik (britisches bzw. amerikanisches Englisch, nur mit Vorkenntnissen)	X	X	X	X	X
Französisch (nur mit Vorkenntnissen)	X	X	X	X	X

Fach	Erstfachsprache			Zweitfachsprache	
	DÜ	DD	AGÜ	DÜ	DD
Italienisch	X	X	X	X	X
Spanisch	X	X	X	X	X
Portugiesisch	X		X	X	
Russisch	X	X	X	X	X
Polnisch	X		X	X	
Arabisch	X		X	X	
Chinesisch	X		X	X	
Neugriechisch	X		X	X	

Zulassungsbeschränkung:

Die Fächer Englisch, Französisch und Spanisch sind zulassungsbeschränkt. Zulassungsanträge sind an das Studierendensekretariat des FB 23 zu richten.

- Diplom-Übersetzer/innen, Diplom-Dolmetscher/innen, Akademisch geprüfte Übersetzer/innen

Die Studien- und Prüfungsordnung für die Studiengänge für Diplom-Übersetzer/innen, Diplom-Dolmetscher/innen und Akademisch geprüfte Übersetzer/innen am Fachbereich Angewandte Sprach- und Kulturwissenschaft der Johannes Gutenberg-Universität Mainz in Germersheim ist im Studierendensekretariat, Zi 103 und im Prüfungsamt, Zi 121 gegen die Schutzgebühr von 5,- DM erhältlich.

- Promotion

Die Promotionsordnung der Fachbereiche 11-16 und 23 der Johannes Gutenberg-Universität Mainz ist in der Verwaltung gegen die Schutzgebühr von 1,- DM erhältlich.

Ein weiterführendes Graduiertenstudium bietet die Möglichkeit zur Promotion. Voraussetzung ist ein am FB 23 abgeschlossenes Studium. Ein fachlich gleichwertiges Studium an wissenschaftlichen Hochschulen des In- und Auslandes kann anerkannt werden.

- Ergänzungstudium »Lehrer für Kinder mit fremder Muttersprache«

Der vorläufige Studienplan für den Studiengang »Lehrer für Kinder mit fremder Muttersprache« (Ergänzungstudium) an der Universität Koblenz-Landau und am Fachbereich Angewandte Sprach- und Kulturwissenschaft der Johannes Gutenberg-Universität Mainz in Germersheim ist im Institut für interkulturelle Bildung,

Marktstr. 46, 76829 Landau, Tel. (0 63 41) 40 28 erhältlich (für Italienisch und Türkisch).

- Zusatzstudium »Deutsch als Fremdsprache – Ausländerpädagogik«

Die Studienordnung für das Zusatzstudium »Deutsch als Fremdsprache – Ausländerpädagogik« mit dem Ziel des Erwerbs eines Zusatzzertifikats am Fachbereich Angewandte Sprach- und Kulturwissenschaft der Johannes Gutenberg-Universität Mainz in Germersheim und an der Universität Koblenz-Landau ist im Institut für interkulturelle Bildung, Marktstr. 46, 76829 Landau, Tel. (0 63 41) 40 28 erhältlich.

- Vollintegriertes Auslandsstudium mit Mehrfachdiplom

Im Rahmen des Aktionsprogramms der Europäischen Gemeinschaft zur Förderung der Mobilität von Hochschulstudenten (SOKRATES) können in den Sprachen Deutsch (für Ausländer), Englisch und Französisch aufgrund der Voraussetzungen eines gemeinsamen vollintegrierten Studiums von einem Jahr an Partneruniversitäten im Ausland zwei national anerkannte akademische Grade, zusammengefaßt zu einem Mehrfachdiplom, erworben werden. Auskunft erteilt der SOKRATES-Beauftragte des Fachbereichs.

PRÜFUNGSAUSSCHUSS:

Univ.-Prof. Dr. K. PÖRTL (Vorsitzender); Mitglieder: Univ.-Prof. Dr. H. W. DRESCHER, Univ.-Prof. Dr. M. FORSTNER, Dr. R. KOHLMAYER, Dr. R. MIKUS, Günter ILLER.

Prüfungsamt: Dipl.-Dolm. Akad. Rat Günter ILLER. Geschäftsstelle: Ursula CZERNI, Sylvia GÖTZ, Roswitha VOGLER, Hauptgebäude des FASK, Zi. 121, Sprechzeiten Mo-Do 8-16, Fr 8-13, Tel. (0 72 74) 5 08-1 21

Studienfachberatung

Nach Vereinbarung.

Beraterin: Wiss. Ang. Riitta VALLE,
Sprechstunden während der Vorlesungszeit
Mi 15-16 und Do 10.15-11.45. In der vorlesungs-
freien Zeit nach Vereinbarung, R 118
(Hauptgebäude), Tel. (0 72 74) 5 08-4 17

**Vertrauensdozenten für
ausländische Studierende**

Fachbereich Angewandte Sprach- und Kulturwis-
senschaft, An der Hochschule 2, 76711 Germers-
heim, Tel. (0 72 74) 50 80

- H. BOPST, Zi. 120, Sprechzeiten Di 15-16
- Wiss. Ang. Johann BRESTYENSKY
M.A., Zi. 136, Sprechzeiten Mo 8-9
- Dr. Rainer KOHLMAYER, Zi. 379, Tel. (0 72 74)
5 08-3 79, Sprechzeiten Mo 12-13
- A. MARIN Y PRESNO, Zi. 120, Sprechzeiten Mi
12.30-13.30
- A. MÜLLER-KÄSTNER, Zi. 120, Sprechzeiten
Di 10.30-11.15
- Wiss. Ang. Klaus VON SCHILLING M.A.,
Zi. 323, Sprechzeiten Di 10-11, Do 15-16
- Wiss. Ang. Riitta VALLE, Mag. Phil.,
Sprechzeiten n. V.
- Wiss. Ang. Dr. Johannes WESTENFELDER,
Sprechzeiten n. V.

Akad. Auslandsamt

Dr. Hermann VÖLKELE, Dr. Hajo BOPST, Zi 118,
Tel. (0 72 74) 5 08-1 18

Amt für Ausbildungsförderung

Außenstelle Germersheim

Siegrid AURER-BUSCH, [a-busch@nfask1.fask.uni-
mainz.de], Buchst. A-HMI,
Elke MOSSGRABER, [mossgr@nfask1.fask.uni-
mainz.de], Buchst. HMJ-Z,
Ursula KIEFER, Sekretärin, Sprechzeiten:
Di, Do 8.30-11.30, Tel. (0 72 74) 5 08-1 19

Förderung und Sozialberatung am FASK

Angelika HÜTTENBERGER, Zi. 101, Altbau,
Sprechzeiten: Mo-Fr 8-11.30, Tel. (0 72 74) 5 08-1 01,
[huettena@nfask1.fask.uni-mainz.de]

Beratung bei Problemen der Studienfinanzierung,
Aufenthalts- und Arbeitserlaubnis, Versicherun-
gen. Sozialberatung für Schwangere, Studierende
mit Kindern, Behinderte und Ausländer

Internationale Sommerschule

Angela MÜLLER-KÄSTNER, Winfried KERN, Zi
118, Tel. (0 72 74) 5 08-1 18

Psychosoziale Beratung

Dipl.-Psych. Martina SEEBERGER, Tel. (0 72 74)
50 81 17; privat: (0 63 41) 6 02 66
Beratungsstunden: Zi 117, Mi 13-18

Die Beratung, die in Einzelgesprächen stattfindet,
ist vertraulich und steht allen Studierenden offen,
die Unterstützung bei Problemen in studentischen
und privaten Lebensbereichen suchen. Es werden
verschiedene Gruppen zu Prüfungsängsten, Förde-
rung eines positiven Selbstwertgefühls, Lerntech-
niken und Lernstrategien angeboten. Z. u. O. w.
bekanntgegeben.

Wissenschaftliche Einrichtungen

Integrierte wissenschaftliche Einrichtungen mit eigener Leitung, ohne eigene Verwaltung.

**Institut für Allgemeine Sprach- und
Kulturwissenschaft (IASPK)**

- Leitung:
Univ.-Prof. Dr. D. HUBER,
Geschäftszimmer: Johanna WISMETH,
Zi. 249, Tel (0 72 74) 5 08-2 49, Fax 5 08-4 49,
[wismeth@nfask1.fask.uni-mainz.de]
- Universitätsprofessor:
Dr. H. GÖHRING (i. R.)
- Privatdozent:
PD Dr. M. HERZER (Vertretung)
- Wiss. Mitarbeiter:
H. AHRENS, M. ORSCHEL, Dr. R. RAPP, H.
SATTEL, Dr. P. SCHMIDT, V. SRINIVASAN

Germanistisches Institut (GI)

- Leitung: Univ.-Prof. Dr. A. F. KELLETAT,
Sprechstd. Di 16.15-18,
Geschäftszimmer: Rosita FRISCH-KLEE,
Zi. 322, Tel. (0 72 74) 5 08-3 22
- Wiss. Mitarbeiter:
Dr. J. ALTHAUS, Dr. H. BOPST, J. BRESTYENSKY
M.A., C. CHABASSE, C. JACOBS-HENKEL,
Dr. R. KOHLMAYER, A. MARIN Y PRESNO,
A. MÜLLER-KÄSTNER, K. VON SCHILLING
M.A., R. VALLE, Dr. J. WESTENFELDER

Institut für Anglistik und Amerikanistik (IAA)

- Geschäftsführender Leiter:
Univ.-Prof. Dr. K.-H. STOLL,
Geschäftszimmer: Heide CECH,
[cech@nfask1.fask.uni-mainz.de],
Heidemarie FETH,
[feth@nfask1.fask.uni-mainz.de],
Brigitte NORDMANN,
[nordmann@nfask1.fask.uni-mainz.de],
Zi. 247, Tel. (0 72 74) 5 08-2 47, Fax (0 72 74) 5 08-4 47
- Universitätsprofessoren:
Dr. R. VON BARDELEBEN,
Dr. H. W. DRESCHER, Dr. K.-H. STOLL
- Wiss. Mitarbeiter:
Dr. F. AUSTERMÜHL, S. CAROLAN-BROZY, J. CLINGENPEEL, E. FRIEDRICH, R. FRIESE, L. GÖRKE, Dr. S. HAGEMANN, M. HANN, R. HENNINGE, W. HÖFLE, Dr. H. HÖNIG, Dr. D. KIRALY, Dr. P. KUSSMAUL, Dr. S. MATTER-SEIBEL, Dr. R. MIKUS, Dr. K.-J. POPP, V. RAATZ, D. ROBINSON, S. RÜTTGERS (beurlaubt), L. RUSSELL, J. STEIERT, Dr. K. SCHMIDT, C. TÜRK, Dr. H. VÖLKEL, R. WALKER
- Scottish Studies Centre (Forschungsabteilung):
Univ.-Prof. Dr. H. W. DRESCHER,
Dr. S. HAGEMANN

Institut für Französische und Italienische Sprache und Kultur (IFISK)

- Geschäftsführender Leiter:
Univ.-Prof. Dr. W. PÖCKL,
Geschäftszimmer: Elke BUTZ, Marlies ZIEHL,
Zi. 342, Tel. (0 72 74) 5 08-3 42
- Universitätsprofessoren:
Univ.-Prof. Dr. P. SCHUNCK (emeritiert), Univ.-Prof. Dr. W. PÖCKL
- Wiss. Mitarbeiter:
D. ANDRES, J. AUBRON, Dr. B. BAUSKE, Dr. D. VON BUBNOFF, Dr. G. GILMOZZI, G. ILLER, Dr. S. KUPSCH-LOSEREIT, J. NEFF, H. OFFEN, C. PÉLÉGRY, Dr. J. PICARD, Dr. A. POHLE, S. PUTZTHATE, Dr. S. REINART, S. SCHÄTTLE-HUG, D. STEHL, Dr. J.-F. TONARD, G. WEIS, M.-F. STRAUB

Institut für Spanische und Portugiesische Sprache und Kultur (ISPSK)

- Geschäftsführender Leiter:
Univ.-Prof. Dr. M. PERL,

Geschäftszimmer:

Gisela DÖRNER, Marion WELLER,
Zi. 144, Tel. (0 72 74) 5 08-1 44, Fax 5 08-4 44

- Universitätsprofessor:
Univ.-Prof. Dr. K. PÖRTL
- Wiss. Mitarbeiter:
H. BANZO Y SÁENZ DE MIERA (beurlaubt), Dr. M. BETZ, D. DIAZ, PRIETO, Dr. S. GELOS, M. C. HAACK, Dr. H. HÄRTINGER, M. HIRSCH, E. K. MÜLLER, Dr. N. RIVERO SALAVERT, J. RÖMER, A. SANTOS, H.-J. SCHAEFFER, Dr. C. WEEGE, A. WODTKE, M.-M. ZEPPERLICK,

Institut für Slavistik (IS)

- Geschäftsführende Leiterin:
Univ.-Prof. Dr. E. WORBS,
Geschäftszimmer: Ursula KIEFER,
Zi. 363, Tel. (0 72 74) 5 08-3 63
- Universitätsprofessor:
Dr. N. SALNIKOW (i. R.)
- Wiss. Mitarbeiter:
K. BIELAWSKA-ELLERMEIER, V. BUYKO, P. ELLERMEIER, U. ENDELL-STEIERT, Dr. G. KOBRO, P. LENZ, P. RUPPERT, Dr. E.-M. SALNIKOW-RITTER, Dr. B. SENDERO

Institut für Arabische Sprache und Kultur (IASK)

- Leitung: Univ.-Prof. Dr. M. FORSTNER,
Geschäftszimmer: Christine PLAGGEMEIER,
Zi. 141, Tel. (0 72 74) 5 08-1 41
- Universitätsprofessor:
Univ.-Prof. Dr. H.-R. SINGER (emeritiert)
- Wiss. Mitarbeiter:
M. ALAOU, Dr. L. KROPFITSCH, S. M. RIZK

Abteilung für Chinesische Sprache und Kultur

- Leitung: Univ.-Prof. Dr. P. KUPFER
Geschäftszimmer:
C. PLAGGEMEIER, Zi. 374, Tel. (0 72 74) 5 08-3 74
- Wiss. Mitarbeiter:
Dr. S. B. HOH, Dr. U. KAUTZ, Dr. Z. ZHANG

Abteilung für Neugriechische Sprache und Kultur

- Leitung: Univ.-Prof. Dr. H. RUGE,
Geschäftszimmer: Ilona MONDEN,
Zi. 115, Tel. (0 72 74) 5 08-1 15, Fax 5 08-4 13
- Wiss. Mitarbeiter:
K. GLYKIOTI, Dr. A. KALPAKIDOU

Lehreinheiten:

FACHGRUPPEN

- Dolmetschen:
Leiter: Dr. H. HÖNIG
- Übersetzen:
Leiter: Dr. P. KUSSMAUL
- Fachsprachen:
Leiterin: Dr. S. KUPSCH-LOSEREIT

- Terminologie:
Leiter: N. N.

ERGÄNZUNGSFÄCHER

- Wirtschaft: Dr. R. MIKUS (Leiter)
- Technik: R. TORKA
- Recht: Dr. G. WISSING
- Medizin: Dr. C. BEYERLEIN-BUCHNER

Personalteil**Bedienstete der Universität****Professoren**UNIVERSITÄTSPROFESSOREN AUF
LEBENSZEIT

- BARDELEBEN, Renate von, Dr. phil., *Englische Philologie m. bes. Berücksichtigung der Amerikanistik*, Hauptgebäude, Zi. 243, Tel. (0 72 74) 5 08-2 43, Sprechstd. Di 11-12. Privat: Johann-Sébastien-Bach-Str. 7, 76726 Germersheim
- BLANKE, Gustav H., Dr. phil. (emeritiert), *Anglistik-Amerikanistik*. Privat: Mozartstraße 10, 76726 Germersheim, Tel. (0 72 74) 13 58
- DRESCHER, Horst W., Dr. phil., *Englische Philologie*, Zi. 240, Hauptgebäude, Tel. (0 72 74) 5 08-2 40, Sprechstd. Di 14-15. u. n. V. Privat: Kurt-Schumacher-Ring 6, 76756 Bellheim, Tel. (0 72 72) 89 31
- FORSTNER, Martin, Dr. phil., *Islamische Philologie und Islamkunde*, Zi. 139, Hauptgebäude, Tel. (0 72 74) 5 08-1 39, [forstner@nfask1.fask.uni-mainz.de], Sprechstd. Di 10-11. Privat: Rietburgstr. 9, 67377 Gommersheim, Tel. (0 63 27) 51 09
- GÖHRING, Heinz, Dr. phil., Dipl.-Dolmetscher (i. R.), *Kultursoziologie*, Zi. 138, Hauptgebäude, Tel. (0 72 74) 5 08-1 38, [goehring@usun2.fask.uni-mainz.de], Sprechstd. Di 9-10. Privat: Richthofenstr. 8, 76726 Germersheim, Tel. (0 72 74) 7 61 78, Fax (0 72 74) 7 75 85
- HUBER, Dieter, Fil.dr. (Universität Göteborg), *Allgemeine und Angewandte Sprachwissenschaft*, Zi. 251, Hauptgebäude, Tel. (0 72 74) 5 08-2 51, [huber@usgi3.fask.uni-mainz.de], Sprechstd. Mi 11-13. Privat: Tourmuser Platz 2, 76726 Germersheim, Tel./Fax (0 72 74) 88 28
- KELLETAT, Andreas F., Dr. phil., *Interkulturelle Germanistik*, Zi. 324, neues Hs-Gebäude, Tel. (0 72 74) 5 08-3 24, [kelletat@nfask1.fask.uni-mainz.de], Sprechstd. Di 16.15-18 u. n. V. Pri-

vat: B 7, 9, 68159 Mannheim, Tel. (06 21) 10 39 20

- KUPFER, Peter, Dr. phil., *Chinesisch*, Zi. 371, neues Hs-Gebäude, Tel. (0 72 74) 5 08-3 71, [kupfer@nfask1.fask.uni-mainz.de], Sprechstd. Do 10-11. Privat: Druslachstr. 21, 67360 Lingenfeld, Tel. (0 63 44) 81 63
- LINDER, Karl Peter, Dr. phil. (i. R.), *Romanistik*, Zi. 345, Tel. (0 72 74) 5 08-3 45, [linder@nfask1.fask.uni-mainz.de], neues Hs-Gebäude, Sprechstd. Do ab 10.30. Privat: Am Woog 8, 76863 Herxheim, Tel. (0 72 76) 86 70
- MAYER, Gerhart, Dr. phil., Dr. sc. rel. (emeritiert), *Germanistik*. Privat: Gabriel-Biel-Str. 8, 67346 Speyer, Tel. (0 62 32) 9 37 88
- PERL, Matthias, Dr. phil., *Romanistik m. bes. Berücksichtigung des Portugiesischen*, Hauptgeb., Zi. 253, Tel. (0 72 74) 5 08-2 53, [perl@nfask1.fask.uni-mainz.de], Sprechstd. Di 18-19.30. Semesteranschrift: Ader Hochschule 3, 76726 Germersheim. Privat: Ecksteinstr. 56, 04277 Leipzig, Tel./Fax (03 41) 3 01 43 62
- PÖCKL, Wolfgang, *Romanistik*, [poeckl@nfask1.fask.uni-mainz.de], Privat: Pidingweg 10b, A-5020 Salzburg, Tel./Fax: (00 43) 6 62 82 36 01, Hermann-Gmeiner-Str. 2/I, 76726 Germersheim, Tel./Fax: (0 72 74) 91 99 58
- PÖRTL, Klaus, Dr. phil., *Romanische Philologie m. bes. Berücksichtigung der Hispanistik*, Zi. 250, Hauptgebäude, Tel. (0 72 74) 5 08-2 50, [poertl@nfask1.fask.uni-mainz.de], Sprechstd. Mi 12-13. Privat: Paradeplatz 4, 76726 Germersheim, Tel. (0 72 74) 41 47
- RUGE, Hans, Dr. phil., *Neogräzistik*, Zi. 113, Hauptgebäude, Tel. (0 72 74) 5 08-1 13, Sprechstd. Di 10-11. Privat: Ludwigstr. 5, 76726 Germersheim, Tel. (0 72 74) 7 61 45
- SALNIKOW, Nikolai, Dr. phil., Dipl.-Dolmetscher (i. R.), *Slavistik*, Zi. 365, neues Hs-Gebäude, Tel. (0 72 74) 5 08-3 65, Sprechstd. Di 12-13.

- Privat: Berwartsteinstr. 1, 76726 Germersheim, Tel. (0 72 74) 26 20
- SCHUNCK, Peter, Dr. phil., (emeritiert), *Romanistik*, Zi. 345, neues Hs-Gebäude, Tel. (0 72 74) 5 08-3 45, [schunck@nfask1.fask.uni-mainz.de], Sprechstd. Mi ab 10. Privat: Stöberstr. 6, 67346 Speyer, Tel./Fax (0 62 32) 7 69 29
- SINGER, Hans-Rudolf, Dr. phil. (emeritiert), *Semiotik*, Zi. 143, Hauptgebäude, Tel. (0 72 74) 5 08-1 43. Privat: Bahnhofstraße 6, 76726 Germersheim, Tel. (0 72 74) 12 14
- STOLL, Karl-Heinz, Dr. phil., *Englische Philologie*, Zi. 244, Hauptgebäude, Tel. (0 72 74) 5 08-2 44, [stoll@nfask1.fask.uni-mainz.de], Sprechstd. Di 14-15. Privat: Königsberger Str. 20, 74915 Waibstadt, Tel. (0 72 63) 25 98, Fax: (0 72 63) 91 12 92
- WORBS, Erika, Dr. phil., Dipl.-Dolmetscherin, *Polonistik*, Zi. 378, neues Hs-Gebäude, Tel. (0 72 74) 5 08-3 78, Sprechstd. n. V, [worbs@nfask1.fask.uni-mainz.de]. Privat: Alois-Gruber-Weg 40, 67346 Speyer, Tel. (0 62 32) 7 99 98
- Privatdozenten**
- HERZER, Manfred, Dr. phil., *Kulturosoziologie*, Zi. 252, Hauptgebäude, Tel. (0 72 74) 5 08-2 52, [herzer@nfask2.fask.uni-mainz.de], Sprechstd. Mo 12-13. Privat: An der Norr 6, 65307 Bad Schwalbach
- KOHLMAYER, Rainer, Dr. phil. habil., Wiss. Ang., *Interkulturelle Germanistik*, Zi. 379, Tel. (0 72 74) 5 08-3 79, [kohlmeyer@nfask2.fask.uni-mainz.de], Sprechstd. Mo 12-13. Privat: Bel Air 30, F-67630 Lauterbourg, Tel. 88 94 83 84
- Wissenschaftliche Mitarbeiter**
- AHRENS, Helga, Dipl.-Übersetzerin, *Text- und Datenverarbeitung*, Zi. 147/148, [ahrensh@nfask1.fask.uni-mainz.de]. Privat: Mühlstr. 108, 69121 Heidelberg
- ALAOUI MHAMDI, Mohammed, Dipl.-Übersetzer, *Arabisch*, Zi. 106. Privat: Thomas-Dehler-Str. 13, 76726 Germersheim, Tel. (0 72 74) 41 29
- ALTHAUS, Johanna, Dr. phil., Akad. Direktorin, *Niederländisch*, Tel. (0 72 74) 5 08-3 67, [althaus@nfask1.fask.uni-mainz.de]. Privat: Hauptstr. 13, 54317 Morscheid, Tel. (0 65 00) 80 33. Semesteranschrift: Tournuser Platz 2, 76726 Germersheim, Tel. (0 72 74) 84 48
- ANDRES, Dörte, Dipl.-Dolmetscherin, Wiss. Ang., *Französisch*, Zi. 356, neues Hs-Gebäude, Tel. (0 72 74) 5 08-3 56. Privat: Wilhelmstr. 8, 76275 Ettlingen, Tel./Fax (0 72 43) 37 42 67
- AUBRON, Jacques, Dipl.-Übersetzer, *Französisch*. Privat: Lerchesflurweg 49, 66119 Saarbrücken, Tel. (06 81) 5 13 56
- AUSTERMÜHL, Frank, Dipl.-Übersetzer, Zi. 137, [austermuehl@nfask1.fask.uni-mainz.de]. Privat: Oberbadgasse 3, 69117 Heidelberg
- BANZO Y SAENZ DE MIERA, Helga, Dipl.-Übersetzerin, Wiss. Ang. (beurlaubt), *Spanisch*, Sprechstd. n. d. Vorlesungen. Privat: August-Keiler-Straße 31, 76726 Germersheim
- BAUSKE, Bernd, Dr., Wiss. Ang., *Französisch*, [bauske@nfask1.fask.uni-mainz.de]. Privat: Neuffenstr. 42, 73207 Plochingen
- BETZ, Manfred, Dr. phil., Akad. Direktor, *Spanisch*, Zi. 248, Tel. (0 72 74) 5 08-2 48, [betz@nfask1.fask.uni-mainz.de], Hauptgebäude, Sprechstd. Do 11.45-13.
- BIELAWSKA-ELLERMEIER, Krystyna, Dipl.-Übersetzerin, Wiss. Ang., *Polnisch und Russisch*, Zi. 364, Tel. (0 72 74) 5 08-3 64, [bielawsk@nfask1.fask.uni-mainz.de], Sprechstd. Mo 9.45-10.30. Privat: Madenburgstraße 2, 76726 Germersheim
- BOPST, Hajo, Dr. phil., Wiss. Ang., *Deutsch*, Zi. 120, Tel. (0 72 74) 5 08-1 20, [bopst@nfask1.fask.uni-mainz.de], Sprechstd. Mi 15-16. Privat: 17er Str. 4, 76726 Germersheim, Tel. (0 72 74) 77 78 32
- BRESTYENSKY, Johann, M. A., Wiss. Ang., *Deutsch*, Zi. 379, neues Hs-Gebäude, Tel. (0 72 74) 5 08-3 79, Sprechstd. n. V. Privat: Wespinstr. 14, 68165 Mannheim, Tel. (06 21) 44 91 09
- BUBNOFF, Daria von, Dr. iur., Wiss. Ang., *Italienisch*, Zi. 344, neues Hs-Gebäude, [bubnof@nfask1.fask.uni-mainz.de], Sprechstd. n. d. Vorlesungen. Privat: Nadlerstr. 13 A, 69226 Nußloch, Tel. (0 62 24) 1 29 96
- BUYKO, Valerij, Dipl.-Ing. (UdSSR), Akad. OR., *Russisch*, Zi. 364, Tel. (0 72 74) 5 08-3 64, Sprechstd. Do 10-11. Privat: August-Keiler-Straße 35, 76726 Germersheim
- CHABASSE, Catherine, Wiss. Ang., *Deutsch*. Privat: Am Knittelberg 79, 76229 Karlsruhe
- CHILLEMI JUNGSMANN, Francesca, Dottore in Lettere/Univ. Padua (beurlaubt), Wiss. Ang., *Deutsch, Italienisch, Ergänzungsstudium »Lehrer für Kinder mit fremder Muttersprache«*, Zi. 120, neues Hs-Gebäude, Tel. (0 72 74) 5 08-1 20, Sprechstd. n. d. Vorlesungen. Privat: Ulrich-von-Hutten-Str. 3, 76829 Landau, Tel. (0 63 41) 3 28 92
- CLINGENPEEL, J., Zi. 239, Hauptgebäude, Tel. (0 71 74) 5 08-2 39, [clingenp@nfask1.fask.uni-

- mainz.de]. Privat: An der Hochschule 3, 76726 Germersheim
- DE BRITO SANTOS, Antonio Inácio, Dipl.-Übersetzer, Wiss. Ang., *Portugiesisch*, Sprechstd. n. d. Vorlesungen. Privat: In der Neckarhalle 168, 69118 Heidelberg, Tel. (0 62 21) 47 43 99
- DIAZ PRIETO, David, Dipl. Übersetzer, Wiss. Ang., *Deutsch, Spanisch*, [diaz@nfask1.fask.uni-mainz.de]. Privat: Hauptstr. 42, 67466 Lambrrecht
- DIETRICH, Laura, Dottore in Lingue e Letterature Straniere, Univ. L. Bocconi, Mailand, *Italienisch*, Zi. 343, neues Hs.-Gebäude, [dietch@nfask1.fask.uni-mainz.de]. Privat: Am Mönchsbusch 34, 67373 Dudenhofen, Tel. (0 62 32) 9 20 90
- ELLERMEIER, Peter, Dipl.-Übersetzer, Wiss. Ang., *Russisch*, Zi. 364, Tel. (0 72 74) 5 08-3 64, [ellermeie@nfask1.fask.uni-mainz.de], Sprechstd. Mi 15-16. Privat: Madenburgstr. 2, 76726 Germersheim
- ENDELL-STEIERT, Ulrike, Dipl.-Dolmetscherin, Wiss. Ang., *Russisch*, Zi. 364, Tel. (0 72 74) 5 08-3 64, Sprechstd. Di 11.45-12.30. Privat: In der Achen 11, 67435 Neustadt
- FRIEDRICH, Elspeth, B.A. Hons., Wiss. Ang., *Interpreting and Translating*. Privat: Rosenweg 4, 76351 Linkenheim-Hochstetten, Tel. (0 72 74) 74 53
- FRIESE, Ralf, Dipl.-Dolm., *Englisch*, Zi. 136, Hauptgeb., Tel. (0 72 74) 5 08- 1 36. Privat: Veilchenstr. 12, 76571 Gaggenau, Tel. (0 72 25) 59 22
- GELOS, Sigrid, Dr. phil., Wiss. Ang., *Spanisch*, Sprechstd. n. d. Vorlesungen. Privat: Tournuser Platz 2, 76726 Germersheim, Tel. (0 72 74) 38 36
- GILMOZZI, Giulio, Dottore in Lingue e Letterature straniere, Wiss. Ang., *Italienisch*, Zi. 343, neues Hs.-Gebäude, Sprechstd. n. d. Vorlesungen. Privat: Im Steingebiß 5, 76829 Landau, Tel. (0 63 41) 6 31 13
- GLYKIOTI, Konstantina, M. A., Wiss. Ang., *Neugriechisch*, Zi. 116, Tel. (0 72 74) 508-116, [glykioti@nfask1.fask.uni-mainz.de], Sprechstd. n. V. Privat: Eichendorffstr. 4, 68167 Mannheim, Tel. (06 21) 3 66 74
- GÖRKE, Lothar, Dipl.-Übersetzer, Wiss. Ang., *Englisch*, Zi. 239, Hauptgebäude, Tel. (0 72 74) 5 08-2 39, [goerke@nfask1.fask.uni-mainz.de]
- HAACK, Christina Maria, Dipl.-Dolmetscherin, Wiss. Ang., *Spanisch*. Privat: Beethovenstr. 27, 53115 Bonn, Tel. (02 28) 65 54 40, Fax 63 95 06
- HAGEMANN, Susanne, Dr. phil., Wiss. Ass., *Englisch*, Zi. 242, Hauptgebäude, Tel. (0 72 74) 5 08-2 42, [hagemann@nfask1.fask.uni-mainz.de]
- HANN, Michael L., Wiss. Ang., *Englisch*, Zi. 136, Tel. (0 72 74) 5 08-1 36. Privat: Oberkehrigasse 5, 76879 Hochstadt
- HÄRTINGER, Heribert, Dr. phil., Dipl.-Übersetzer, Dipl.-Exportwirt (E.A.), *Spanisch*, [haerting@nfask1.fask.uni-mainz.de]. Privat: Eichhornweg 7, 76829 Landau, Tel. (0 63 41) 89 74 24
- HENNINGE, Richard, Wiss. Ang., *Englisch*, Zi. 241, Hauptgebäude, Tel. (0 72 74) 5 08-2 41, [henninge@nfask1.fask.uni-mainz.de]. Privat: Marktstr. 66, 76829 Landau
- HIRSCH, Mariá, Wiss. Ang., *Spanisch*. Privat: Friedenstr. 20, 67067 Ludwigshafen
- HOH, Sim Bin, Dr. phil., Wiss. Ang., *Chinesisch*, Zi. 372, neues Gebäude, Tel. (0 72 74) 5 08-3 72, [hoh@nfask1.fask.uni-mainz.de], Sprechstd. Mi 9.30-10.30. Privat: Kirchenplatz 17, 76726 Germersheim, Tel. (0 72 74) 31 53
- HÖFLE, Waltraud, Dipl.-Dolmetscherin, Wiss. Ang., *Englisch*, Zi. 136, Hauptgebäude, Tel. (0 72 74) 5 08-1 36. Privat: Balger Hauptstr. 59b, 76532 Baden-Baden, (0 72 21) 1 71 68
- HÖNIG, Hans G., Dr. phil., Akad. Direktor, *Englisch*, Zi. 118, [hoenig@nfask1.fask.uni-mainz.de], Sprechstd. Fr 14.30-15.15. Privat: Oberehnheimer Str. 15, 76829 Landau, Tel. (0 63 41) 3 22 84
- ILLER, Günter, Dipl.-Dolmetscher, Akad. Rat, *Französisch*, Zi. 121, Tel. (0 72 74) 5 08-1 21, [jiller@nfask1.fask.uni-mainz.de], Sprechstd. Mi ab 11.30. Privat: Wattkopfstr. 18b, 76189 Karlsruhe, Fax (0 72 1) 57 31 67
- JACOBS-HENKEL, Caroline, Dipl.-Übersetzerin, Wiss. Ang., *Niederländisch*, Tel. (0 72 74) 5 08-3 67, [jacobsh@nfask1.fask.uni-mainz.de]. Privat: Buchenweg 5, 76726 Germersheim, Tel. (0 72 74) 7 73 17
- KALPAKIDOU, Anastasia, Dr. phil., Wiss. Ang., *Neugriechisch*, Zi. 116, Tel. (0 72 74) 508-116, [kalpakid@nfask1.fask.uni-mainz.de], Sprechstd. n. V. Privat: Hermann-Gmeiner-Str. 9, 76726 Germersheim, Tel. (0 72 74) 77 71 75
- KAUTZ, Ulrich, Dr. phil., *Chinesisch*, Zi. 372, neues Hs.-Gebäude, Tel. (0 72 74) 5 08-3 72, Sprechstd. n. V. Privat: Giselastr. 6, 85567 Grafing, Tel. (0 80 92) 3 31 29
- KOBRO, Georg, Dr. phil., M.A., Staatl. gepr. Übersetzer und Dolmetscher, Wiss. Ang., *Russisch*, Zi. 364, Tel. (0 72 74) 5 08-3 64, [kobro@nfask1.fask.uni-mainz.de], Sprechstd. Di 18-19. Privat: August-Keiler-Straße 35, 76726 Germersheim, Tel. (0 72 74) 34 88
- KROPFITSCH, Lorenz, Dr. phil., Dipl.-Dolmetscher, Wiss. Ang., *Arabisch, Deutsch*, Zi. 106, Tel. (0 72 74) 5 08-1 06, Sprechstd. n. d. Lehr-

- veranst. Privat: Breslauer Straße 1A, 76726 Germersheim, Tel. (0 72 74) 31 51
- KUPSCH-LOSEREIT, Sigrid, Dr. phil., Akad. Direktorin, Französisch, Zi. 137, Hauptgebäude, Tel. (0 72 74) 5 08-1 37, [kupsch_1@nfask1.fask.uni-mainz.de] und [kupsch_1@mzdmza.zdv.uni-mainz.de], Sprechstd. Mi 15-16. Privat: Ladenburger Str. 70, 69120 Heidelberg, Tel. (0 62 21) 47 59 31
- KUSSMAUL, Paul, Ph. D. (Bristol), Akad. Direktor, *Englisch*, Zi. 137, Tel. (0 72 74) 5 08-1 37, [kussmaul@nfask1.fask.uni-mainz.de]. Privat: Schlettstadter Str. 12, 76829 Landau, Tel. (0 63 41) 3 03 38
- LENZ, Peter, mgr./Univ. Breslau, Wiss. Ang., *Polnisch*, Zi. 364, Tel. (0 72 74) 5 08-3 64, [lenz@nfask1.fask.uni-mainz.de], Sprechstd. Di 10. Privat: Königsberger-Str. 19, 76726 Germersheim, Tel. (0 72 74) 45 88
- MATTER-SEIBEL, Sabina, Dr. phil., Wiss. Ang., *Englisch*, Zi. 241, Tel. (0 72 74) 5 08-241, [matter-s@nfask1.fask.uni-mainz.de]. Privat: Geschwister-Scholl-Str. 2, 76726 Germersheim, Tel. (0 72 74) 12 52
- MIKUS, Rudolf, Dr. rer. pol., Dipl.-Volkswirt, Dipl.-Übersetzer, Akad. Direktor, *Wirtschaftswissenschaften*, *Englisch*, Zi. 111, Hauptgebäude, Tel. (0 72 74) 5 08-1 11, Sprechstd. Do ab 10 c.t. im E-Fach-Raum (R 111). Privat: Schlesienerstr. 2, 67360 Lingenfeld, Tel. (0 63 44) 21 75
- MÜLLER, Eva Katrin, Wiss. Ang., *Spanisch*, Zi. 225, Tel. (0 72 74) 508-225
- MÜLLER-KÄSTNER, Angela, *Deutsch*. Privat: Nachtigallenweg 10a, 76726 Germersheim, Tel. (0 72 74) 24 55, Fax (0 72 74) 84 84
- NEFF, Jacqy, Dipl.-Dolmetscher, Wiss. Ang., *Französisch*, Sprechstd. n. d. Vorlesungen. Privat: Robert-Seither-Str. 23, 76761 Rülzheim
- OFFEN, Heinrich, Dipl.-Übersetzer, Wiss. Ang., *Italienisch*, Zi. 343, neues Hs-Gebäude, [offen@nfask1.fask.uni-mainz.de]. Privat: Am Rennbuckel 23, 76185 Karlsruhe, Tel. (07 21) 75 86 77
- ORSCHHEL, Manfred, Dipl.-Ing. (FH), *Text- und Datenverarbeitung*, Tel. (0 72 74) 508-157, [orschel@usun2.fask.uni-mainz.de]. Privat: Mozartstr. 26, 76726 Germersheim
- PÉLÉGRY, Chantal, Dipl.-Übersetzerin, Wiss. Ang., *Französisch*, Tel. (0 72 74) 5 08-3 56, Sprechstd. n. d. Vorlesungen. Privat: Im Vogelgesang 76, 67346 Speyer
- PICARD, Jacques, Dr., Dipl.-Dolmetscher (Univ. Straßburg), Wiss. Ang., *Französisch*, Tel. (0 72 74) 5 08-1 18, Sprechstd. n. d. Vorlesun-
- gen. Privat: 18, rue Philippe Grass, F-67000 Strasbourg
- POHLE, Almut, Dr. phil., Akad. Direktorin, *Italienisch*, Zi. 344, neues Hs-Gebäude, Tel. (0 72 74) 5 08-3 44, Sprechstd. n. V. Privat: August-Keiler-Str. 35, Postfach 425, 76726 Germersheim, Tel. (0 72 74) 27 98
- POPP, Klaus-Jürgen, Dr. phil., M.A. (Arkansas), Akad. Direktor, *Englisch*, Sprechstd. n. d. Vorlesungen. Privat: Am Meßplatz 10, 76726 Germersheim, Tel. (0 72 74) 15 47
- PUTZ-THATE, Stefanie, Dipl.-Übersetzerin, Wiss. Ang., *Italienisch*, Zi. 343, neues Hs-Gebäude, Sprechstd. n. d. Vorlesungen. Privat: Hermann-Vollmer-Weg 6, 67346 Speyer, Tel. (0 62 32) 9 92 38
- RAATZ, Volker, Wiss. Ang., *Englisch*. Privat: Dürener Str. 278, 50935 Köln, Tel. (02 21) 4 30 55 81
- RAPP, Reinhard, Dr. rer. soc., Dipl.-Informationswissenschaftler, Allgem. u. Angewandte Sprachwissenschaft, Zi. 157, Tel. (0 72 74) 5 08-1 57, [rapp@usun1.fask.uni-mainz.de], Sprechstd. Di 14-15. Privat: Theobaldstr. 3, 76726 Germersheim, Tel. (0 72 74) 7 71 83
- REINART, Sylvia, Dr. phil., Akad. Rätin, *Französisch*, [reinart@nfask1.fask.uni-mainz.de]. Privat: Theobaldstr. 5a, 76726 Germersheim, Tel. (0 72 74) 77 95 43
- RIVERO SALAVERT, Nicolas, Dr. phil., M.A., Wiss. Ang., *Spanisch*, Sprechstd. n. d. Vorlesungen. Privat: Landhausstr. 41, 76332 Bad Herrenalb, Tel. (0 70 83) 34 72, Fax (0 70 83) 36 52
- RIZK, Sayed Mohamed, B.A. (Alexandria/VAR), Wiss. Ang., *Arabisch*, *Deutsch*, Zi. 106, Tel. (0 72 74) 5 08- 1 06, Sprechstd. n. d. Vorlesungen. Privat: Kirchenplatz 17, 76726 Germersheim, Tel. (0 72 74) 47 20
- ROBINSON, David J., B.Sc., Wiss. Ang., *Englisch*, Zi. 136, Hauptgebäude, Tel. (0 72 74) 5 08-1 36. Privat: Berolfweg 37, 69123 Heidelberg
- RÖMER, Jutta Isabel, Dipl.-Übersetzerin, Wiss. Ang., *Spanisch*, Sprechstd. n. d. Vorlesungen. Privat: Triftbrunnenweg 7, 67434 Neustadt, Tel. (0 63 21) 8 09 71
- RÜTTGERS, Signe, Dipl.-Übersetzerin, Wiss. Ang. (beurlaubt), *Englisch*, Zi. 136, Hauptgebäude, Tel. (0 72 74) 5 08-1 36, [ruttgers@nfask1.fask.uni-mainz.de]. Privat: Danziger Str. 18, 69124 Heidelberg-Kirchheim, Tel. (0 62 21) 7 24 16
- RUPPERT, Peter, Dipl.-Übersetzer, Wiss. Ang., Russisch, Zi 118 (Altbau), Tel. (0 72 74) 5 08-1 18, Sprechstd. Mi 12-13. Privat: An Fronte

- Karl 29, 76726 Germersheim, Tel. (0 72 74) 32 48
- RUSSELL, Laura, Dipl.-Übersetzerin, Wiss. Ang., *Englisch*, Zi. 241, [russel@nfask1.fask.uni-mainz.de]. Privat: Wilhelmstr. 51, 76137 Karlsruhe
- SALNIKOW-RITTER, Eva-Maria, Dr. phil., Akad. OR, *Russisch*, Zi. 364, Tel. (0 72 74) 5 08-3 64, Sprechstd. Mi 10-11. Privat: Berwartsteinstr. 1, 76726 Germersheim
- SATTEL, Herbert E., Dipl.-Handelslehrer, Akad. Direktor, *Bürowirtschaftslehre, Deutsch, TDV*, Tel. (0 72 74) 5 08-1 38, [sattel@nfask2.fask.uni-mainz.de], Sprechstd. n. d. Vorlesungen. Privat: Ostpreußenstr. 33, 67125 Dannstadt, Tel. (0 62 31) 25 30
- SCHAEFFER, Hans-Joachim, M.A., Wiss. Ang., *Portugiesisch*, Sprechstd. n. d. Vorlesungen. Privat: Zeiskamer Str. 42, 76756 Bellheim, Tel. (0 72 72) 17 42
- SCHÄTTLE-HUG, Siegrid, Dipl.-Übersetzerin, Wiss. Ang., *Italienisch*, Zi. 343, neues Hs-Gebäude. Privat: Leonhardstr. 20, 14057 Berlin, Tel. (0 30) 3 23 68 80, Fax (0 30) 3 23 68 80
- SCHEINHARDT, Hartwig, Dr. phil. cand. theol., Wiss. Ang., *Studienkurs Türkische Sprache und Kultur*. Privat: Werftstraße 6, 76726 Germersheim, Tel./Fax: (0 72 74) 7 68 40
- SCHILLING, Klaus von, M.A., Wiss. Ang., *Deutsch*, Zi. 323, neues Hs-Gebäude, Tel. (0 72 74) 5 08-3 23, Sprechstd. Di 10-11 u. Do 11-12, [schilling@nfask1.fask.uni-mainz.de]. Privat: Gutenbergstr. 23, 76307 Karlsbad, Tel. (0 72 02) 86 85
- SCHMIDT, Klaus, Dr. phil., Dipl.-Übersetzer, Wiss. Ang., *Englisch*, Zi. 241, Hauptgebäude, Tel. (0 72 74) 5 08-2 41, [103005.3345@CompuServe.com]. Privat: Hauptstr. 97, 67126 Hochdorf-Assenheim, Tel. (0 62 31) 9 14 62
- SCHMIDT, Paul, Dr. phil., *Allgemeine und Angewandte Sprachwissenschaft*, Zi. 155, Tel. (0 72 74) 5 08-1 55, [schmidt@usun2.fask.uni-mainz.de], Sprechstd. Di 11-12. Privat: Mozartstr. 24, 76726 Germersheim
- SCHULZE-OTTMERS, Dyrken Elisabeth, Dipl.-Übers., Zi. 239, Tel. (0 72 74) 5 08-2 39, [schulze@nfask1.fask.uni-mainz.de]. Privat: Hauptstr. 29, 76726 Germersheim
- SENDERO, Bogdan, Dr. phil., Wiss. Ang., *Polnisch*, Tel. (0 72 74) 508-364. Privat: Kropsburgweg 7, 76726 Germersheim, Tel. (0 72 74) 73 96
- SRINIVASAN, Venkatakrisnan, *Allgemeine und Angewandte Sprachwissenschaft*, Zi. 155, Tel. (0 72 74) 5 08-1 55, [srini@usun2.fask.uni-mainz.de], Sprechstd. n. V. Privat: An der Lünnette 3, 76726 Germersheim, Tel. (0 72 74) 62 90
- STEHL, Denise, Dipl.-Übersetzerin, Wiss. Ang., *Französisch*, Tel. (0 72 74) 5 08-3 56, [stehl@nfask1.fask.uni-mainz.de], Sprechstd. n. d. Vorlesungen. Privat: Zeppelinstr. 22, 76870 Kandel, Tel. (0 72 75) 38 18
- STEIERT, Jürgen. Privat: In den Achen 11, 67345 Neustadt
- STRAUB, Marie-Françoise, Dipl.-Übersetzerin, Wiss. Ang., *Französisch*, Tel. (0 72 74) 5 08-3 56, Sprechstd. n. d. Vorlesungen. Privat: Kauzengasse 12, 67365 Schwegenheim, Tel. (0 63 44) 66 67
- TONARD, Jean-François, Dr., Wiss. Ang., Sprechstd. n. d. Vorlesungen. Privat: Eupener Str. 1, 65203 Wiesbaden, Tel./Fax. (06 11) 9 60 03 45
- TÜRK, Claudia, Dipl.-Übers., Wiss. Ang., *Englisch*, Zi. 241, Tel. (0 72 74) 5 08-2 41, [tuerk@nfask1.fask.uni-mainz.de]. Privat: An der Hochschule 2, Apt. 213, 76726 Germersheim, Tel. (0 72 74) 7 77 18
- VALLE, Riitta, Mag. Phil. (Univ. Helsinki), Wiss. Ang., *Deutsch*, Tel. (0 72 74) 5 08-1 06, [valle@nfask1.fask.uni-mainz.de], Sprechstd. n. d. Vorlesungen. Privat: Rödelbergweg 1, 65817 Eppstein, Semesteranschrift: Theobaldstr. 3, 76726 Germersheim, Tel. (0 72 74) 49 12
- VÖLKE, Hermann, Dr. phil., Dipl.-Übersetzer, Akad. Rat, *Englisch*, Zi. 242, Hauptgebäude, Tel. (0 72 74) 5 08-2 42, [voelkel@nfask1.fask.uni-mainz.de]. Privat: Queichstr. 8, 76726 Germersheim, Tel. (0 72 74) 41 87
- WALKER, Ronald, M. Sc., Wiss. Ang., *Englisch*, [walker@nfask1.fask.uni-mainz.de]. Privat: Robert-Koch-Str. 21, 76726 Germersheim, Tel. (0 72 74) 73 47
- WEEGE, Cornelia, Dr. phil., Wiss. Ang., *Spanisch*, Zi. 225, Tel. (0 72 74) 508-225
- WEIS, Günther, Wiss. Ang., *Französisch*, Zi. 354, neues Hs-Gebäude, Tel. (0 72 74) 5 08-3 54, Sprechstd. Mi 12. Privat: Karlsruher Str. 58a, 68775 Ketsch, Tel. (0 62 02) 6 39 09
- WESTENFELDER, Johannes, Dr., Wiss. Ang., *Deutsch*, Tel. (0 72 74) 5 08-1 20, Sprechstd. n. d. Vorlesungen. Privat: Hans-Graf-Sponck-Str. 1, 76726 Germersheim, Tel. (0 72 74) 15 44
- WODTKE, Angela, Wiss. Ang., *Portugiesisch*, Sprechstd. n. d. Vorlesungen. Privat: Albrecht-

Dürer-Straße 28, 65195 Wiesbaden, Tel. (06 11) 40 39 06, Semesteranschrift: Orffstr. 10, 76726 Gernersheim
 ZEPERNICK, Marià-Mercedes, M.A., Dipl.-Dolmetscherin, Wiss. Ang., *Spanisch*. Privat: Im Eichholz 33, 53127 Bonn, Tel. (02 28) 28 13 92

ZHANG, Zhenhuan, Dr. phil., Wiss. Ang., *Chinesisch*, Zi. 372, neues Hs-Gebäude, Tel. (072 74) 5 08-3 72, [zhang@nfask1.fask.uni-mainz.de]. Privat: Theodor-Heuss-Str. 67, Wohn. 45, 76726 Gernersheim, Tel. (072 72) 77 97 66

Nichtbedienstete Lehrkräfte und Lehrbeauftragte

Lehrbeauftragte

ARCIERI, Giuseppe, *Hochschulsport*. Privat: Oberamtsstraße 15, 76726 Gernersheim
 ARISTIZABAL, Adolfo. Privat: Marktstr. 13, 76726 Gernersheim
 BAHADIR, Sebnem, Dipl.-Übersetzerin, *Türkisch, Kultursoziologie und Deutsch*. Privat: Friedrich-Ebert-Str. 23, 76726 Gernersheim, Tel. (072 74) 77 77 89
 BAUMANN, Ilse, Dipl.-Sprecherin, Sprecherzieherin, *Allgemeine und Angewandte Sprachwissenschaft*. Privat: Kanzelkopfstr. 9, 67433 Neustadt/Weinstraße, Tel. (063 21) 3 34 31
 BEYERLEIN-BUCHNER, Christoph, Dr. med., *Medizin*. Privat: Bellheimer Str. 19, 76726 Gernersheim
 BOLZ, Elke, M. A. (Univ. of Georgia), Dipl.-Übers., Tel. (072 74) 77 97 95. Privat: Langewannstr. 2, 76726 Gernersheim
 CAROLAN-BROZY, Sandra, Dipl.-Übersetzerin, *Englisch*. Privat: Poststr. 16, 68309 Mannheim
 CHALMEL-FREY, Agnès, *Französisch*. Privat: Am Hochufer 11, 76726 Gernersheim
 CHIARO, Maria Grazia, M.A., *Italienisch*, Zi. 343, neues Hs-Gebäude, Tel. (072 74) 5 08-3 43. Privat: U3, 16-17, 68161 Mannheim, Tel. (06 21) 75 23 44
 CHAUMIEN-WETTERAUER, Giselle, *Französisch*. Privat: Eichenweg 11, 76185 Karlsruhe, Tel. (07 21) 86 56 77
 DIZDAR, Dilek, Dipl.-Dolmetscherin, *Türkisch, Allgemeine- und Angewandte Sprachwissenschaft*. Privat: Friedrich-Ebert-Str. 23, 76726 Gernersheim, (072 74) 77 77 89
 DOMINET, Rita, Dipl.-Übersetzerin, *Niederländisch*. Privat: Wehlauerstr. 61, 76139 Karlsruhe, Tel. (07 21) 68 65 36
 FEIN, Svetlana, *Russisch*. Privat: Friedrich-Ebert-Str. 29, 76829 Landau, Tel. (063 41) 8 25 37
 GELOS, Rafael, *Spanisch*. Privat: Tournuser Platz 2, 76726 Gernersheim
 GRESSER, Edmond, *Französisch*. Privat: rue de la gaare, F- 67610 Wartenu
 GUSENBURGER, Isabella, Dipl.-Dolmetscherin. Privat: Kranzallee 4a, 14055 Berlin

HÄHNEL, Klaus, Dipl.-Übersetzer, *Russisch*. Privat: August-Keiler-Str. 35, 76726 Gernersheim
 HÖNIG, Sylvia, M.A., B.A., *Englisch, Deutsch*. Privat: Oberehnheimer Str. 15, 76829 Landau, Tel. (063 41) 3 22 84
 HOOPER, Raymond G., Dr. phil., *Englisch*. Privat: Brahmstr. 4, 67551 Worms
 KERN, Winfried, Dipl.-Übersetzer, *Deutsch*. Privat: Theobaldstr. 3, 76726 Gernersheim, Tel. (072 74) 32 38
 KITO, Yuka, *Japanisch*. Privat: Konventstr 1, 67549 Worms
 KRAFT, Laura, *Italienisch*. Privat: Mühlstr. 1, 75179 Pforzheim, Tel. (072 31) 46 34 99
 KRISTMANNSSON, Gaudi, Zi. 224, Hauptgebäude, . Tel. (072 74) 5 08-224. Privat: Stettenbergerstr. 12, 67360 Lingenfeld, Tel. (063 44) 30 91
 KUNZ, Martin, Dipl. Übersetzer, *Chinesisch*, Sprechstd. n. V. Privat: Luisenstr. 9, 60316 Frankfurt/Main, Tel. (069) 40 59 06 47
 LEVICKAJA, Alla. Privat: August-Keiler-Str. 35, 76726 Gernersheim
 LESKOPF, Sabine. Privat: Stettenbergstr. 12, 67360 Lingenfeld
 LINK, Carmen, Dipl.-Übersetzerin, *Arabisch, Deutsch*. Privat: 17er Str. 3, 76726 Gernersheim
 MACCHI, Fabiana. Privat: Ludwigstr. 72, 67346 Speyer
 MELLINGHAUS-DOWIDAT, Ursula, Dipl.-Übersetzerin, *Italienisch*, Zi. 343, neues Hs-Gebäude. Privat: Am Hochufer 48, 76726 Gernersheim, Tel. (072 74) 65 57
 MILLER, G. Privat: August-Keiler-Str. 23, 76726 Gernersheim, Tel. (072 74) 77 96 55
 MOLE, Jonathan. Privat: Nördl. Hauptstr. 66, 69469 Weinheim, Tel. (062 01) 1 61 65, Fax: 96 14 34
 NIKKINEN, Jouko, *Finnisch*. Privat: B 7, 9, 68159 Mannheim, Tel. (06 21) 10 39 20
 RIMBACH, Richard, *Sprechkunde, Deutsch*. Privat: Friedrichsthaler Str. 1, 66113 Saarbrücken, Tel. (06 81) 4 62 78
 SCHMITT, Helmut, Dipl.-Übersetzer, *Englisch, Deutsch*. Privat: Beethovenstr. 1, 67368 Westheim

SCHULZE-OTTMERS, Dyrken Elisabeth, Dipl.-Übers., Hauptgebäude, Zi. 239, Tel. (0 72 74) 5 08-2 39. Privat: Hauptstr. 29, 76726 Germersheim

SEUBERT, Sabine, Dipl.-Dolmetscherin, *Französisch*. Privat: Rintheimer Hauptstr. 26, 76131 Karlsruhe

SIEVER, Holger, Dipl.-Übersetzer, *Kultursoziologie*. Privat: Ludwig-Erhard-Str. 9, 76726 Germersheim, Tel. (0 72 74) 72 70

SNIDER, Marie-Noelle, Dipl.-Übersetzerin, *Deutsch*. Privat: Albert-Schweitzer-Str. 50, 76297 Stutensee-Spöck, Tel. (0 72 49) 34 40

SPYRIDAKI, Elevtheria, Zi. 419. Privat: Kleine Au 2, 76726 Germersheim

TORKA, Rainer, Dipl.-Ing., Studiendirektor, *Technik*. Privat: Mahlastr. 6, 76829 Landau, Tel. (0 63 41) 8 41 11

TOWNS-EGGER, Colleen. Privat: Im Ehrlich 140, 67346 Speyer, Tel. (0 62 32) 4 35 01

TRABERT, Michael, Dr. phil., *Englisch*. Privat: Thomaestr. 15, 65193 Wiesbaden

WISSING, Gerhard, Dr. iur., *Rechtswissenschaft*. Privat: Am Gewannenpfad 10, 76835 Burrweiler

ZANGER, Jules, Prof., Ph. D., *Amerikanistik*. Privat: Rossertstr. 12, 60323 Frankfurt a. M., Tel. (069) 72 84 62

ZHANG, Yuyu, *Chinesisch*, Sprechstd. n. V. Privat: Klosterstr. 11, 76726 Germersheim, Tel. (0 72 74) 63 83

Lehrveranstaltungen

Allgemeine Lehrveranstaltungen

- Sprecherziehung, Gruppe I [1-std.]
R. Rimbach
Mo 13.30-14.15 — Hs 237
- Sprecherziehung, Gruppe II [1-std.]
R. Rimbach
Mo 14-15 — Hs 237
- Übungen zur rhetorischen Kommunikation für Fortgeschrittene [2-std.]
R. Rimbach
Mo 16.45-18.15 — Hs 329
- Verstehens- und Notizentechnik für Dolmetscher [2-std.]
D. Andres
Z. u. O. n. V.
- Mehrsprachiges Konferenzdolmetschen [2-std.]
D. v. Bubnoff, V. Buyko, W. Höfle, H. Hönig, D. Kiraly, J. Neff, M. Sanchez
Fr 11-13 — Dol. I, II, Aud. max.

Elektronische Text- und Datenverarbeitung (Informationsverarbeitung)

Vorlesungen

- Einführung in die Informatik [2-std.]
M. Orschel
Di 11 s. t.-12.30 — Hs 135
- Telekommunikation I: Einführung in das Arbeiten mit dem Internet [2-std.]
M. Orschel
Fr 9-11 — R 135

Vorlesung mit Übung

- Linguistische Datenverarbeitung: Einführung in die linguistische Datenverarbeitung und praktische Übungen mit Morphologieprogrammen, Parsern, statistischen Tools, Retrieval-Tools etc. [2-std.]
R. Rapp
Do 11-13 — R 151

Übungen

- Einführung in das Arbeiten mit Personal Computern (Parallelkurse) [2-std.]
N. N.
Z. n. V. — R 151
- Einführung in die Textverarbeitung mit Word (Parallelkurse) [2-std.]
N. N.
Z. n. V. — R 151
- Einführung in die Textverarbeitung und Anwendungen mit Word Perfect 6.0 [2-std.]
N. N.
Fr 14-16 — R 151
- Einführung in die Textverarbeitung mit Winword (Word 97) [2-std.]
H. Ahrens
Di 8.30-10 — R 151

- Text-, Rechen-, Datenbank- und Programmierfunktionen in Excel 5 mit Anwendungen [2-std.]

N. N.

Mo 12.30-14 — R 151

- Lektorieren, Redigieren und Bearbeiten (der Übersetzer/Dolmetscher als Technischer Redakteur) [2-std.]

H. Ahrens

Di 10-12 — R 151

Bürowirtschaftslehre

Vorlesung mit Übungen

- Terminologie, Sach- und Rechtsgrundlagen der Wirtschaftskorrespondenz, I. Texte und Dokumente im Außenhandel, mit Übungen zur Formulierung [3-std.]

H. Sattel

Fr 12.30-14 — Hs 328, R 151

zusätzlich 1 Std., Z. u. O. n. V.

- Rechnungswesen, Doppelte Buchführung, I. Schwierigere Geschäftsvorfälle und Abschlüsse [3-std.]

H. Sattel

Mo 10 s. t.-11.30 — Hs 373, R 151

zusätzlich 1 Std., Z. u. O. n. V.

- Wirtschaftsmathematik, -rechnen, I. Kostenrechnung Industrie [3-std.]

H. Sattel

Di 17 s. t.-19.15 — Hs 330, R 151

Ergänzungsfächer

A) WIRTSCHAFTSWISSENSCHAFTEN

Vorlesungen

- Einführung in die Theorie und Politik des Geldes, 2.-6.Sem. [2-std.]

R. Mikus

Mi 8-10 — Hs 386

- Einführung in die Allgemeine Betriebswirtschaftslehre, 2.-6. Sem. [1-std.]

R. Mikus

Mi 10-11 — Hs 386

Volkswirtschaftliches Proseminar

- Grundfragen der Geld- und Währungspolitik [2-std.]

R. Mikus

Fr 11-13 — Hs 329

Übungen

- Übung zur volks- und betriebswirtschaftlichen Vorlesungsthematik für Kandidaten der EF-Prüfung [1,5-std.]

R. Mikus

Z. u. O. n. V.

- Diskussion von Arbeitsentwürfen (für Diplomanden) [1-std.]

R. Mikus

Z. n. V. — R 111

B) RECHTSWISSENSCHAFT

Vorlesung

- Handels- und Wertpapierrecht [3-std.]

G. Wissing

Mi 14.45-17.30 — Hs 328

Übungen

- Übung zur Vertiefung des Vorlesungsstoffes [1-std.]

G. Wissing

14-tägl.: Fr 16 s. t.-18.30 — Hs 328

- Übung für Examenskandidaten zur Vorbereitung [1-std.]

G. Wissing

14-tägl.: Fr 16 s. t.-18.30 — Hs 328

C) TECHNIK

Vorlesungen

- Physik/Chemie, 3. Sem. [2-std.]

R. Torka

Mi 9 s. t.-10.30 — Hs AM

- Fertigungstechnik, 5. Sem. [2-std.]

R. Torka

Mi 11 s. t.-12.30 — Hs AM

Seminar

- Kraftfahrzeugtechnik, 3. Sem. [2-std.]

R. Torka

14-tägl.: Mi 13.30-15 — Hs AM

Übung

- Produktionstechnik – Fragen zur E-Fach-Prüfung und zu Diplomarbeitsentwürfen [2-std.]

R. Torka

14-tägl.: Mi 13.30-15 — R 111

D) MEDIZIN

Vorlesung

- Ausgewählte Kapitel aus der Endokrinologie und Stoffwechselkrankheiten [2-std.]
C. Beyerlein-Buchner
Mo 16 s. t.-17.30 — Hs 368

Proseminar

- Aktuelle Themen aus dem Gesamtgebiet der Medizin unter Berücksichtigung des Themenschwerpunkts des Vorlesungsstoffes [2-std.]
C. Beyerlein-Buchner
Do 16 s. t.-17.30 — Hs 329

Allgemeine und Angewandte Sprachwissenschaft**Vorlesungen**

- Einführung in die Sprachwissenschaft: Struktureigenschaften und Funktionen menschlicher Sprache [2-std.]
D. Huber
Di 17-19 — Hs 328
- Konzepte und Probleme der maschinellen Übersetzung [2-std.]
P. Schmidt
Mo 16-18 — Hs 135
- Quantitative Linguistik [2-std.]
R. Rapp
Di 9-11 — Hs 369

Vorlesung mit Übung

- Datenstrukturen und Algorithmen (Programmieren mit C) [2-std.]
R. Rapp
Mo 10-12 — R 151

Proseminare

- Lexikalische Semantik [2-std.]
D. Huber
Do 9 s. t.-10.30 — R 251
- Einführung in die moderne Translationstheorie [2-std.]
D. Huber, D. Dizdar
Di 10.30-12 — Hs 377

Seminar

- Einführung in die Terminologieverwaltung: Recycling und Verwertung [2-std.]
V. Srinivasan
Mi 9 s. t.-10.30 — R 151

Hauptseminar

- Bilingualismus: Zweisprachigkeit, Zweitspracherwerb [2-std.]
D. Huber
Mi 16-18 — R 251

Kolloquium

- Besprechung von Diplom- und Doktorarbeiten [2-std.]
D. Huber
Z. u. O. n. V.

Übungen

- Maschinelles und computerunterstütztes Übersetzen [2-std.]
R. Rapp
Do 9-11 — R 151
- Einführung in die Statistik für Linguisten [3-std.]
V. Srinivasan
Mi 17 s. t.-18.30 — Hs 234
- Logikprogrammierung für sprachbezogene Anwendungen [2-std.]
V. Srinivasan
Mi 11-13 — R 151
- Stimmbildung für Dolmetscher I [2-std.]
I. Baumann
Di 16.30-18 — Hs 368
- Stimmbildung für Dolmetscher II [2-std.]
I. Baumann
Di 18 s. t.-19.30 — Hs 368
- Japanisch I [2-std.]
Y. Kito
Mo 12 s. t.-13.30 — Hs 235
- Japanisch II [2-std.]
Y. Kito
Mo 14 s. t.-15.30 — Hs 230
- Japanisch III [2-std.]
Y. Kito
Mo 16 s. t.-17.30 — Hs 230

Soziologie (Kultursoziologie)

Proseminare

- Interkulturelle Kommunikation: Ein Tandemseminar für ausländische und deutsche Studierende [2-std.]
N. N.
Di 17 s. t.-18.30 — R 252
- Gleichheit und Ungleichheit im interkulturellen Vergleich [2-std.]
N. N.
Di 15-17 — R 252
- Interkulturelle Kommunikation [2-std.]
S. Bahadir
Mo 17.30-19 — Hs 235
- Kulturschock und Reintegrationsschock [2-std.]
H. Siever
Mo 14.30-16 — Hs 228

Hauptseminar

- Variablen des kommunikativen Verhaltens [2-std.]
N. N.
Mo 15.30-17 — R 252

Oberseminar/Kolloquium

- Oberseminar: Einzelbesprechungen zu Fragen der Stoffauswahl für Diplomarbeit und mündliche Diplom-Prüfung [2-std.]
N. N.
14-tägl.: Z. n. V. — R 252
- Kolloquium für Doktoranden [2-std.]
N. N.
14-tägl.: Z. n. V. — R 252

Germanische Sprachen

Deutsch als Erstfachsprache

Vorlesungen

- Deutschland und die Anrainerstaaten der Ostsee. Kulturgeschichtliche Aspekte [2-std.]
A. F. Kelleat
Di 14-16 — Hs 328
- Textlinguistik und Übersetzungswissenschaft [2-std.]
R. Kohlmayer
Mo, Do 13-14 — Hs 328
- Deutsche Geschichte I: 1815-1918 [2-std.]
K. v. Schilling
Di 16-17, Do 10-11 — Hs 348

Proseminare

- Linguistisches Proseminar: [2-std.]
H. Bopst
Di 13.30-15 — Hs 373
- Linguistisches Proseminar: [2-std.]
B. Barden
Z. u. O. n. V.
- Literaturwissenschaftliches Proseminar:
E.T.A. Hoffmann [2-std.]
K. v. Schilling
Do 14.30-16 — Hs 329
- Literaturwissenschaftliches Proseminar: [2-std.]
A. Müller-Kästner
Z. u. O. n. V.

- Kulturwissenschaftliches Proseminar: Knigge und seine Nachfahren. Anstandsliteratur in Deutschland [2-std.]
K. v. Schilling
Di 17 s. t.-18.30 — Hs 348

Hauptseminare

- Kulturwissenschaftliches Hauptseminar: Thomas Mann: Buddenbrooks. Verfall einer Familie (Blockseminar) [2-std.]
A. F. Kelleat
14-tägl.: Sa 10-12, 13 s. t.-14.30 — O. n. V. Termin n. V.
- Kulturwissenschaftliches Hauptseminar: Dolmetschen: Geschichte, Stand und Perspektiven [2-std.]
A. F. Kelleat
Fr 14-16 — Hs 329
- Linguistisches Hauptseminar: Sprache in Rundfunk und Fernsehen [2-std.]
R. Kohlmayer
Mo 15.30-17 — Hs 325

Oberseminare/Kolloquien

- Kolloquium für Diplomanden [1-std.]
A. F. Kelleat
14-tägl.: Do 18.30-20 — Hs 327

- Gesprächskreis Literatur [1-std.]
A. F. Kelletat
14-tägl.: Di 20-22 — Hs 327
 - Kolloquium für Doktoranden [2-std.]
A. F. Kelletat
Z. u. O. n. V.
 - Kolloquium für Examenskandidaten [1-std.]
R. Kohlmayer
Mi 15-16 — Hs 325
 - Besprechung von Arbeitsentwürfen (für Diplomanden) [2-std.]
R. Kohlmayer
Mo 17 s. t.-18.30 — Hs 325
- Grundstudium (1.-4. Sem.)**
- Intensivkurs (für Studierende, die die DSH-Prüfung nicht bestanden haben) [20-std.]
Z. u. O. w. n. b
Termine erfolgen per Anschlag
- Grammatik A, 1. Sem., in 2 Gruppen [3-std.]
 - Gruppe I
H. Bopst
Di 10.30-12 — Hs AM
Mi 10-11 — Hs 328
 - Gruppe II
N. N.
Z. u. O. n. V.
 - Grammatik B, 1. Sem., in 2 Gruppen [2-std.]
W. Kern
 - Gruppe I:
Fr 11 s. t.-12.30 — Hs 326
 - Gruppe II:
Di 14 s. t.-15.30 — Hs 326
 - Grammatik C: Ausgewählte Kapitel der Grammatik und Stilistik, ab 2. Sem. [2-std.]
J. Brestyensky
 - Gruppe I:
Do 11.30-13 — Hs 326
 - Gruppe II:
Fr 9-11 — Hs 373
 - Lektüre mit Kommentar, 1. Sem. [1-std.]
J. Westenfelder
Di 16-17 — Hs 325
 - Phonetik der deutschen Sprache (I), Lautbildung, in 4 Gruppen [1-std.]
R. Rimbach
 - Gruppe I:
Mo 13.30-14.15 — SL, Hs 237
 - Gruppe II:
Mo 14-15 — Hs 237
 - Gruppe III:
Mo 15-16 — SL, Hs 329
 - Gruppe IV:
Mo 16 s. t.-16.45 — SL, Hs 329
 - Freie Rede, ab 1. Sem., in 3 Gruppen [2-std.]
N. N.
 - Gruppe I:
Z. u. O. n. V.
 - Gruppe II:
Z. u. O. n. V.
 - Gruppe III:
Z. u. O. n. V.
 - Schriftliche Arbeiten, ab 1. Sem., in 2 Gruppen [2-std.]
 - Gruppe I:
M.-F. Straub
Do 10.30-12 — Hs 351
 - Gruppe II:
S. Leskopf
Mi 11 s. t.-12.30 — Hs 369
 - Gruppe III:
J. Westenfelder
Do 17 s. t.-18.30 — Hs 327
 - Wortschatzübungen, in 3 Gruppen [1-std.]
 - Gruppe I:
H. Bopst
Mi 14-15 — Hs 386
 - Gruppe II:
S. Leskopf
Mi 9 s. t.-9.45 — Hs 325
 - Gruppe III:
S. Leskopf
Mi 9.45-10.30 — Hs 325
 - Hauptschwierigkeiten der deutschen Rechtschreibung [2-std.]
S. Leskopf
Z. u. O. n. V.
 - Techniken des wissenschaftlichen Arbeitens, in 3 Gruppen [2-std.]
 - Gruppe I:
A. Aristizabal
Z. u. O. n. V.
 - Gruppe II:
A. Aristizabal
Z. u. O. n. V.
 - Gruppe III:
N. N.
Z. u. O. n. V.
 - Einführung in die literaturwissenschaftliche Textinterpretation [2-std.]
A. Müller-Kästner
Z. u. O. n. V.

- Einführung in die kulturwissenschaftliche Textinterpretation [2-std.]
K. v. Schilling
Mo 14 s. t.-15.30 — Hs 327
- Sprachwissenschaftliche Textanalyse, ab 3. Sem. [1-std.]
H. Bopst
Mi 12-13 — Hs 328
- Einführung in die Linguistik [1-std.]
H. Bopst
Mi 13-14 — Hs 328
- Gemeinsprachliche Übersetzungsübungen
 - Arabisch-Deutsch [2-std.]
C. Link
Z. u. O. n. V.
 - Deutsch-Arabisch [2-std.]
M. Alaoui
Z. u. O. n. V.
 - Englisch-Deutsch [2-std.]
H. Schmitt
Mo 13 s. t.-14.30, Hs 228
 - Deutsch-Englisch [2-std.]
S. Hönig
Mo 9.30-11 — Hs 350
 - Finnisch-Deutsch, 1.-4. Sem. [2-std.]
R. Valle
Mi 16.30-18 — Hs 325
 - Deutsch-Finnisch, 1.-4. Sem. [1-std.]
R. Valle
Di 14 s. t.-15.30 — Hs 326
 - Französisch-Deutsch, 1.-2. Sem. [1-std.]
J. Westenfelder
Mo 10-11 — Hs 326
 - Französisch-Deutsch, 3.-4. Sem. [2-std.]
J. Brestyensky
Do 10 s. t.-11.30 — Hs 326
 - Deutsch-Französisch, 1.-4. Sem. [2-std.]
M.-N. Snider
Z. u. O. n. V.
 - Italienisch-Deutsch [2-std.]
J. Westenfelder
Mo 16 s. t.-17.30 — Hs 327
 - Deutsch-Italienisch [2-std.]
L. Dietrich
Do 8.30-10 — Hs 326
 - Spanisch-Deutsch [2-std.]
J. Brestyensky
Fr 11 s. t.-12.30 — Hs 325
 - Deutsch-Spanisch [2-std.]
A.-R. Marin
Z. u. O. n. V.

Hauptstudium Dipl.-Übersetzer (ab 5. Sem.)

(Die für das 5. und 6. Semester vorgesehenen Übersetzungsübungen sind auch für den Studiengang Akademisch geprüfte Übersetzer bestimmt.)

- Das politisch-soziale System der Bundesrepublik Deutschland III: Medien, Kultur und Gesellschaft [2-std.]
K. v. Schilling
Mo 17-18 — Hs 328
Di 9-10 — Hs 348
- Landeskundliches Kolloquium [2-std.]
K. v. Schilling
Do 17 s. t.-18.30 — Hs 326
- Interkulturelle Aspekte der Übersetzung Spanisch-Deutsch [2-std.]
J. Brestyensky
Fr 13-15 — Hs 350
- Gemeinsprachliche Übersetzungsübungen
 - Arabisch-Deutsch [2-std.]
C. Link
Z. u. O. n. V.
 - Deutsch-Arabisch [2-std.]
S. M. Rizk
Z. u. O. n. V.
 - Englisch-Deutsch [2-std.]
R. Kohlmayer
Mi 16-18 — Hs 362
 - Deutsch-Englisch [2-std.]
S. Hönig
Mo 11.30-13 — Hs 350
 - Finnisch-Deutsch [2-std.]
R. Valle
Di 11 s. t.-12.30 — Hs 326
 - Deutsch-Finnisch [2-std.]
R. Valle
Do 16 s. t.-17.30 — Hs 331
 - Französisch-Deutsch, 5.-8. Sem. [2-std.]
J. Westenfelder
Z. u. O. n. V.
 - Deutsch-Französisch, 5.-6. Sem. [2-std.]
C. Chabasse
Mo 9 s. t.-10.30 — Hs 325
 - Deutsch-Französisch, Examenskandidaten [2-std.]
D. Stehl
Z. u. O. n. V.
 - Italienisch-Deutsch [2-std.]
J. Westenfelder
Mi 13 s. t.-14.30 — Hs 235
 - Deutsch-Italienisch [2-std.]
L. Dietrich
Do 11.30-13 — Hs 377

- Spanisch–Deutsch [2-std.]
J. Brestyensky
Mo 11.30-13 — Hs 326
- Deutsch–Spanisch [2-std.]
A.-R. Marin
Z. u. O. n. V.
- Übersetzungsübungen zur Fachsprache der
Wirtschaft
- Arabisch–Deutsch [2-std.]
L. Kropfitsch
Mo 12-13 — Hs 230
Mi 10.45-11.30 — Hs 325
- Deutsch–Arabisch [2-std.]
S. M. Rizk
Z. u. O. n. V.
- Englisch–Deutsch [2-std.]
R. Kohlmayer
Di 12.30-14 — Hs 326
- Deutsch–Englisch [2-std.]
N. N.
Z. u. O. n. V.
- Finnisch–Deutsch [2-std.]
R. Valle
Do 8.30-10 — Hs 327
- Deutsch–Finnisch [2-std.]
R. Valle
Mi 13-15 — Hs 325
- Französisch–Deutsch [2-std.]
J. Westenfelder
Z. u. O. n. V.
- Deutsch–Französisch [2-std.]
C. Chabasse
Di 10 s. t.-11.30 — Hs 362
- Deutsch–Französisch (für ERASMUS-Stu-
dierende) [2-std.]
C. Chabasse
Di 11.30-13 — Hs 362
- Italienisch–Deutsch [2-std.]
J. Westenfelder
Di 12 s. t.-13.30 — Hs 352
- Deutsch–Italienisch [2-std.]
M. G. Chiaro
Fr 17 s. t.-18.30 — Hs 327
- Übersetzungsübungen zur Fachsprache der
Technik
- Spanisch–Deutsch [2-std.]
J. Brestyensky
Mo 14 s. t.-15.30 — Hs 326
- Deutsch–Spanisch [2-std.]
J. Brestyensky
Do 14 s. t.-15.30 — Hs 327
- Verhandlungsdolmetschen für Übersetzer,
Französisch [2-std.]
D. Stehl/N. N.
Do 11.30-13 — Hs 350
- Stegreifübersetzen, Deutsch–Finnisch
[1-std.]
R. Valle/N. N.
14-tägl.: Di 17 s. t.-18.30 — Hs 325
- Einführung in das Simultandolmetschen,
Deutsch–Französisch [2-std.]
S. Seubert
Z. u. O. n. V.

Übersetzungsübungen in der Zweitfachsprache Englisch für ausländische Studierende

- Gemeinsprachliche Übersetzungsübungen
- Englisch–Deutsch, 1.-2. Sem. [2-std.]
R. Kohlmayer
Z. u. O. n. V.
- Englisch–Deutsch, 3.-4. Sem. [2-std.]
L. Görke
Z. u. O. n. V.
- Deutsch–Englisch, 1.-2. Sem. [2-std.]
N. N.
Z. u. O. n. V.
- Deutsch–Englisch, 3.-4. Sem. [2-std.]
N. N.
Z. u. O. n. V.
- Englisch–Deutsch, 5.-6. Sem. [2-std.]
L. Görke
Z. u. O. n. V.
- Englisch–Deutsch, 7.-8. Sem. [2-std.]
H. Schmitt
Mo 8.30-10 — Hs 326
- Übersetzungsübungen zur Fachsprache der
Wirtschaft
- Englisch–Deutsch, 5.-8. Sem. [2-std.]
R. Kohlmayer
Mi 13-15 — Hs 348
- Englisch–Deutsch, 5.-8. Sem. (für ERAS-
MUS-Studierende) [2-std.]
H. Schmitt
Mo 10 s. t.-11.30 — Hs 327

Übersetzungsübungen in der Zweifachsprache Französisch für ausländische Studierende

- **Gemeinsprachliche Übersetzungsübungen**
- Französisch–Deutsch, 1.-4. Sem. [2-std.]
W. Kern
Fr 13.30-15 — Hs 325
- Deutsch–Französisch, 1.-4. Sem. [2-std.]
M.-N. Snider
Z. u. O. n. V.
- Französisch–Deutsch, 5.-8. Sem. [2-std.]
M.-F. Straub
Do 9 s. t.-10.30 — Hs 237
- **Übersetzungsübungen zur Fachsprache der Wirtschaft, Französisch–Deutsch, 5.-8. Sem. [2-std.]**
J. Westenfelder
Mi 11.30-13 — Hs 325

Niederländisch als Zweifachsprache

Vorlesung mit Proseminar

- **Geschiedenis en cultuur van Nederland en Vlaanderen [2-std.]**
J. Althaus
Mi 14 s. t.-15.30 — Hs 234

Proseminar

- **Einführung in die niederländische Landeskunde, 3. Sem. [2-std.]**
C. Jacobs-Henkel
Do 14 s. t.—15.30 — Hs 236

Grundstudium

- **Grundkurs Stufe I, 1. Sem. [8-std.]**
C. Jacobs-Henkel
Di 9 s. t.-10.30 — Hs 236
Do 9 s. t.-10.30 — Hs 234
R. Dominet
Mo 13 s. t.-14.30 — Hs 325
Mo 16.30-18 — Hs 234
- **Gemeinsprachliche Übersetzungsübungen**
- Deutsch–Niederländisch, 3. Sem. [4-std.]
C. Jacobs-Henkel
Di 11 s. t.-12.30 — Hs 327
Fr 8 s. t.-9.30 — Hs 325
- Niederländisch–Deutsch, 3. Sem. [2-std.]
J. Althaus
Di 15.30-17 — Hs 326

Hauptstudium Dipl.-Übersetzer

(ab 5. Sem.)

- **Gemeinsprachliche Übersetzungsübungen, Niederländisch–Deutsch [2-std.]**
J. Althaus
Do 17 s. t.-18.30 — Hs 373

- **Übersetzungsübungen zur Fachsprache der Wirtschaft, Niederländisch–Deutsch [2-std.]**
J. Althaus
Di 18.30-20 — Hs 326
- **Übersetzungsübungen zur Fachsprache der Technik, Niederländisch–Deutsch [2-std.]**
J. Althaus
Mi 18 s. t.-19.30 — Hs 326
- **Stegreifübersetzungen und Klausuren [2-std.]**
R. Dominet
Di 14 s. t.-15.30 — Hs 325
- **Gemeinsprachliche Übersetzungsübungen für Studierende mit Niederländisch als Muttersprache, Niederländisch–Deutsch [2-std.]**
J. Althaus
Do 10 s. t.-11.30 — Hs 346

Hauptstudium Dipl.-Dolmetscher

(ab 5. Sem.)

- **Simultandolmetschen I, 5. Sem. [1-std.]**
C. Jacobs-Henkel
Di 12.30-13.15 — Dol III
- **Konsequitvdolmetschen [1-std.]**
C. Jacobs-Henkel
Di 13-14 — Dol III
- **Simultandolmetschen II, ab 7. Sem. [2-std.]**
C. Jacobs-Henkel
Di 11 s. t.-12.30 — Dol II
- **Konsequitvdolmetschen II, ab 7. Sem. [2-std.]**
C. Jacobs-Henkel
Mi 8 s. t.-9.30 — Dol III
- **Übersetzen von Konferenztexten, Niederländisch–Deutsch [2-std.]**
J. Althaus
Z. u. O. n. V.

Sprachen Nordeuropas**Finnisch**

- Finnische Sprache und Kultur [3-std.]
J. Nikkinen
Fr 10.30-12, 12.45-13.30 — Hs 327

- Finnische Sprache und Kultur [2-std.]
H. Jalonen
Do 15.30-17 — Hs 346

Anglistik und Amerikanistik (Erst- und Zweifachsprache)**KULTURWISSENSCHAFTLICHE
AUSLANDSSTUDIEN****Vorlesungen**

- Regio-cultural Identities: Scotland UK [1-std.]
H. W. Drescher
Di 9-10 — Hs 328
- American Romanticism [1-std.]
R. v. Bardeleben
Di 10-11 — Hs 328
- Anglophone afrikanische Literatur [1-std.]
K. H. Stoll
Di 11-12 — Hs 328
- Survey of American Literature. The 19th Century. [1-std.]
J. Zanger
Di 12-13 — Hs 328

**Übungen zu Sprach- und
kulturwissenschaftlichen Grundlagen**

- Landeskunde Großbritannien [2-std.]
R. D. Walker
Do 14-16 — Hs 328
- Landeskunde USA [2-std.]
S. Matter-Seibel
Mo 11.30-13 — Hs 328
- Einführung in das wissenschaftliche Arbeiten [1-std.]
N. N.
Mi 15 s. t.-15.45 — Hs 386

Proseminare

- Neologisms Within Contemporary American English [2-std.]
M. Trabert
Mi 17-19 — Hs 233
- Einführung in die Übersetzungstheorie [2-std.]
P. Kußmaul
Di 10.30-12 — Hs 373

- Theorie und Technik des Dolmetschens [2-std.]
H. Hönig
Do 15.30-17 — Dol. III
- Translation for Film, Television and the Media [2-std.]
G. Kristmannsson
Di 10-12, Do 17.30-19 mit Übung — Hs Filmraum
- A Comparative Introduction into the Constitutional Systems of Great Britain and the USA [2-std.]
D. Strauß
Di 17 s. t.-18.30 — Hs 238
- Literary Lore: Literature and the Folk Culture in Scotland and Ireland [2-std.]
R. Walker
Fr 14-16 — Hs 238
- »How the Other Half Lives«. The Portrayal of the Poor and the Working Classes in American Literature [2-std.]
K. Schmidt
Do 14 s. t.-15.30 — Hs 230
- Recent Crime Fiction in the US: Female Detectives and Ethnic Sleuths [2-std.]
S. Matter-Seibel
Mo 9.30-11 — Hs 237
- Canadian Children's Literature Coming of Age [2-std.]
S. Carolan-Brozy
Fr 9 s. t.-10.30 — Hs 134

Seminare

- Seminar für Kandidaten der Diplom-Übersetzer-Prüfung [2-std.]
- Kurs A
K. J. Popp
Mi 8.30-10 — Hs 352
- Kurs B
P. Kußmaul
Mo 14 s. t.-15.30 — Hs 235
- Kurs C (Translator Competence)
D. Kiraly
Mo 13 s. t.-14.30 — Hs 373

- Seminar für Kandidaten der Dipl.-Dolmetscher-Prüfung
H. Hönig
Mi 11-13 — Hs 370

Hauptseminare

- *Angry Decades: Re-viewing the 1950s and 60s* [2-std.]
H. W. Drescher
Do 8-10 — Hs 238
- *Contemporary American Women Writers* [2-std.]
R. v. Bardeleben
Mi 10.30-12 — Hs 238
- *Wole Soyinka, »The Beatification of Area Boy«* [2-std.]
K. H. Stoll
Do 10-12 — Hs 238
- *Jewish-American Writing* [2-std.]
J. Zanger
Di 14 s. t.-15.30 — Hs 348

Oberseminar/Kolloquien

- *Fragen der Stoffauswahl für Diplomarbeit und mündliche Prüfung, Besprechung von Arbeitsentwürfen, Einzelbesprechungen* [3-std.]
H. W. Drescher
Di 15 s. t.-17.15. — R 240
- *Kolloquium für Kandidaten des Dipl.-Übersetzer- und Dipl.-Dolmetscher-Examens* [2-std.]
K. H. Stoll
Do 14-16 — R 244
- *Kolloquium für Diplomanden* [2-std.]
R. v. Bardeleben
Z. n. V. — R 243
- *Kolloquium zu laufenden Forschungsaufgaben (Doktoranden)* [4-std./Monat]
H. W. Drescher
Z. n. V. — R 240
- *Kolloquium für Doktoranden* [2-std.]
R. v. Bardeleben
Z. n. V. — R 243
- *Kolloquium für Doktoranden* [2-std.]
K.-H. Stoll
Z. n. V. — R 244

Grundstudium

Grundkurs

- *Phonetik des Englischen*
- *British English* [1-std.]
H. Völkel
Di 16-17 — Hs 328
- *American English* [1-std.]
S. Carolan-Brozy
Fr 8 s. t.-8.45 — Hs 348
- *Pronunciation Exercises* [1-std.]
- *British English*
- *Kurs I*
D. J. Robinson
Di 9-10 — Hs 237
- *Kurs II*
D. J. Robinson
Di 10-11 — Hs 237
- *Kurs III*
N. N.
Mi 15-16 — Hs 352
- *American English* [1-std.]
G. Miller
Kurs I: Mo 16-17 — Hs 238
G. Miller
Kurs II: Mo 17-18 — Hs 238
C. Towns-Eger
Kurs III: Mi 9.30-10.15 — Hs 233
C. Towns-Eger
Kurs IV: Mi 10-11 — Hs 233
- *Gruppe A*
- *Grammar (BE)* [1-std.]
H. Völkel
Mi 13-14 — Hs 232
- *Speech Production (BE)* [1-std.]
N. N.
Mi 16-17 — Hs 352
- *Speech Production (AE)* [1-std.]
G. Miller
Mo 14-15 — Hs 232
- *Vocabulary and Style* [2-std.]
L. Görke
Mo 10.30-12 — Hs 369
- *Gruppe B*
- *Grammar* [1-std.]
S. Carolyn-Brozy
Fr 12-13 — Hs 134
- *Speech Production (BE)* [1-std.]
R. Walker
Fr 10-11 — Hs 236
- *Speech Production (AE)* [1-std.]
G. Miller
Mo 15 s. t.-16 — Hs 232

- Vocabulary and Style [2-std.]
M. Trabert
Mi 15.45-17.15 — Hs 237
 - Gruppe C
 - Grammar [1-std.]
H. Völkel
Do 15.30-16.15 — Hs 330
 - Speech Production (BE) [1-std.]
R. Walker
Do 11 s. t.-12 — Hs 230
 - Speech Production (AE) [1-std.]
C. Towns-Eger
Mi 12-13 — Hs 237
 - Vocabulary and Style [2-std.]
C. Jansen
Mo 10 s. t.-11.30 — Hs 329
 - Gruppe D
 - Grammar (BE) [1-std.]
E. Bolz
Do 14-15 — Hs 237
 - Speech Production (BE) [1-std.]
R. Walker
Mo 13-14 — Hs 234
 - Speech Production (AE) [1-std.]
C. Towns-Eger
Mi 11.30-12.15 — Hs 237
 - Vocabulary and Style [2-std.]
H. Völkel
Di 14 s. t.-15.30 — Hs 330
 - Gruppe E
 - Grammar (BE) [1-std.]
H. Völkel
Mi 10-11 — Hs 236
 - Vocabulary and Style [2-std.]
E. Bolz
Do 15.30-17 — Hs 237
 - Speech Production
wird im Sommersemester angeboten
 - Gruppe F
 - Grammar (BE) [1-std.]
E. Bolz
Do 12.30-13.15 — Hs 236
 - Vocabulary and Style [2-std.]
C. Türk
Mo 9 s. t.-10.30 — Hs 233
 - Speech Production
wird im Sommersemester angeboten
 - Übersetzungspropädeutikum [2-std.]
 - Kurs I
P. Kußmaul
Mi 16 s. t.-17.30 — Hs 236
 - Kurs II
D. Kiraly
Di 9 s. t.-10.30 — Hs 238
 - Kurs III
D. Kiraly
Di 12 s. t.-13.30 — Hs 373
 - Kurs IV
S. Carolan-Brozy
Fr 10.30-12 — Hs 134
 - Kurs V
K. Schmidt
Mo 14 s. t.-15.30 — Hs 236
 - Kurs VI
S. Hagemann
Di 14 s. t.-15.30 — Hs 238
 - Kurs VII
P. Kußmaul
Mo 16 s. t.-17.30 — Hs 228
 - Übungen zur Erweiterung und Vertiefung der
fremdsprachlichen Kompetenz (Essay Writing
and Diskussion) Stufe I (1.-2. Sem. Anfänger
und Fortgeschrittene) [2-std.]
D. B. Berry
Di 13 s. t.-14.30 — Hs 346
- Stufe I (1.-2. Sem.)*
- Gemeinsprachliche Übersetzungsübungen mit
Klausuren
 - E-D [2-std.]
P. Kußmaul
Kurs A: Do 14 s. t.-15.30 — Hs 368
C. Türk
Kurs B: Mo 10.30-12 — Hs 232
L. Görke
Kurs C: Mo 8.30-10 — Hs 234
S. Rüttgers
Kurs D: Di 10 s. t.-11.30 — Hs 330
 - D-E [2-std.]
M. L. Hann
Kurs A: Do 14 s. t.-15.30 — Hs 234
L. Russell
Kurs B: Mi 9.30-11 — Hs 373
R. Henninge
Kurs C: Mi 15.30-17 — Hs 238
N. N.
Kurs D: Do 15.30-17 — Hs 232
 - E-D, Zweitfach [2-std.]
K.-J. Popp
Kurs A: Mi 17 s. t.-18.30 — Hs 352
P. Kußmaul
Kurs B: Di 14 s. t.-15.30 — Hs 369
S. Rüttgers
Kurs C: Z. n. V. — Hs n. V.

- D–E, Zweifach [2-std.]
M. L. Hann
Kurs A: Mi 9.30-11 — Hs 232
L. Russell
Kurs B: Mi 12 s. t.-13.30 — Hs 330
N. N.
Kurs C: Do 9.30-11 — Hs 230

Stufe II (3.-4. Sem.)

- **Gemeinsprachliche Übersetzungsübungen mit Klausuren**
- E–D [2-std.]
K. Schmidt
Kurs A: Mo 10 s. t.-11.30 — Hs 348
K. Schmidt
Kurs B: Do 12 s. t.-13.30 — Hs 373
H. Hönig
Kurs C: Do 14 s. t.-15.30 — Hs 330
- D–E [2-std.]
R. Henninge
Kurs A: Fr 11.30-13 — Hs 235
R. Henninge
Kurs B: Di 12.30-14 — Hs 134
D. J. Robinson
Kurs C: Di 14 s. t.-15.30 — Hs 237
- E–D, Zweifach [2-std.]
L. Görke
Kurs A: Fr 9.30-11 — Hs 237
S. Rüttgers
Kurs B: Z. n. V. — Hs n. V.
K. J. Popp
Kurs C: Do 14 s. t.-15.30 — Hs 373
- D–E [2-std.]
M. L. Hann
Kurs A: Di 15.30-17 — Hs 236
Kurs B: Mi 11 s. t.-12.30 — Hs 233
- **Einführung in das Dolmetschen (für Dolmetscher und Übersetzer)**
- **Englisch-Deutsch I [2-std.]**
J. Steiert
Gruppe I, Mo 8 s. t.-9.30 — Dol. I
- **Englisch-Deutsch II [2-std.]**
V. Raatz
Gruppe II, Mo 12.30-14 — Dol. I
- **Deutsch-Englisch, Simultan [2-std.]**
E. Friedrich
Fr 9.30-11 — Dol. I
- **Deutsch-Englisch, Konsekutiv [2-std.]**
A. C. Davis
Mi 13-15 — Hs 237

Hauptstudium für Diplom-Übersetzer und Diplom-Dolmetscher*Stufe I (5.-6. Sem.)*

- **Gemeinsprachliche Übersetzungsübungen mit Klausuren**
- E–D [2-std.]
K. Schmidt
Mo 11.30-13 — Hs 237
- D–E [2-std.]
R. Henninge
Kurs A (AE): Fr 13 s. t.-14.30 — Hs 235
Kurs B (AE): Di 9.30-11 — Hs 228
M. L. Hann
Kurs C (BE): Di 12 s. t.-13.30 — Hs 348
- E–D, Zweifach [2-std.]
L. Görke
Do 10 s. t.-11.30 — Hs 331
- **Fachsprachliche Übersetzungsübungen mit Klausuren**
- **Wirtschaft, E–D [2-std.]**
R. Mikus
Do 8-10 — Hs 329
- **Wirtschaft, D–E (BE) [2-std.]**
D. Robinson
Fr 9 s. t.-10.30 — Hs 238
- **Wirtschaft, D–E (AE) [2-std.]**
D. Kiraly
Mo 9 s. t.-10.30 — Hs 135
- **Wirtschaft, E–D (Zweifach) [2-std.]**
R. Mikus
Do 8-10 (vgl. Erstfach) — Hs 329
- **Recht, E–D [2-std.]**
H. Völkel
Mo 15 s. t.-16.30 — Hs 347
- **Recht, D–E [1-std.]**
R. Henninge
Kurs A (AE): Di 11 s. t.-12.30 — Hs 228
N. N.
Kurs B (BE): Mi 8-9 — Hs 368
N. N.
Kurs C (BE): Mi 10-11 — Hs 368
- **Recht, E–D (Zweifach) [2-std.]**
H. Völkel
Do 12.30-14 — Hs 347
- **Technik, E–D [2-std.]**
N. N.
Fr 10 s. t.-11.30 — Hs 228
- **Technik, D–E [2-std.]**
J. Clingenpeel
Kurs A (AE): Do 11.30-13 — Hs 233
M. L. Hann
Kurs B (AE): Do 15.30-17 — Hs 234

- Technik, E–D (Zweifach) [2-std.]
N. N.
Z. n. V. — O. n. V.
- Medizin, E–D [2-std.]
S. Rüttgers
Do 12.30-14 — Hs 331
- Medizin, D–E [2-std.]
R. G. Hooper
Di 17 s. t.-18.30 — Hs 233
- Konferenztexte für Dolmetscher
- E–D [1-std.]
W. Höfle
Fr 9.30-10.15 — Hs 235
- D–E [1-std.]
N. N.
Mi 9.30-10.15 — Hs 368
- Fachsprachliche Übersetzungsübungen mit Klausuren
- Wirtschaft, E–D [2-std.]
R. Mikus
Fr 8 s. t.-9.30 — Hs 329
- Wirtschaft, D–E (BE) [2-std.]
D. J. Robinson
Fr 14 s. t.-15.30 — Hs 373
- Wirtschaft, D–E (AE) [2-std.]
D. Kiraly
Mo 9 s. t.-10.30 — Hs 135
- Wirtschaft, E–D (Zweifach) [2-std.]
R. Mikus
Fr 9.30-11 — Hs 329
- Recht, E–D (vergl. Stufe III) [2-std.]
H. Völkel
Mo 9.45-11.15 — Hs 238
- Recht, D–E (BE) [1-std.]
N. N.
Di 12-13 — Hs 238
- Recht, D–E (AE) [2-std.]
R. Henninge
Mi 17-19 — Hs 135
- Recht, E–D (Zweifach) (vgl. Stufe III) [2-std.]
H. Völkel
Mo 13 s. t.-14.30 — Hs 238
- Technik, E–D [2-std.]
N. N.
Di 15 s. t.-16.30 — Hs 135
- Technik, D–E (AE) [2-std.]
J. Clingenpeel
Do 11.30-13 — Hs 233
- Technik, D–E (BE) vgl. Stufe III [2-std.]
M. L. Hann
Do 12.30-14 — Hs 234
- Technik (Zweifach) [2-std.]
N. N.
Fr 15.30-17 (vgl. Stufe III) — Hs 135

Stufe II (ab 7. Sem.)

- Gemeinsprachliche Übersetzungsübungen mit Klausuren
- E–D [2-std.]
S. Hagemann
Kurs A: Do 14 s. t.-15.30 Hs 238
K. Schmidt
Kurs B: Do 8.30-10 Hs 236
S. Rüttgers
Kurs C: Mi 14 s. t.-15.30 Hs 329
- Kurs D–E (Zweifach) [2-std.]
D. Kiraly
Kurs A: Do 9 s. t.-10.30 — Hs 368
D. J. Robinson
Kurs B: Fr 11 s. t.-12.30 — Hs 237
D. Kiraly
Kurs C: Do 10.30-12 — Hs 368
- D–E Zweifach [2-std.]
L. Görke
Kurs A: Mi 14 s. t.-15.30 — Hs 369
Kurs B: Do 12.30-14 — Hs 238

Bücher natürlich bei



Buchhandlung Oelbermann

Auswahl – Erfahrung – Kompetenz in Sachen Buch

Buchhandlung Oelbermann Wormser Straße 12 und am Parkplatz Löffelgasse, Tel. 0 62 32 / 6 02 30
 Filialen in Speyer: Dudenhofer Straße 28, Tel. 0 62 32 / 6 02 32 5, Maximilianstraße 90, Tel. 0 62 32 / 6 02 32 6
 Limburgerhof: Burgunderpl. 3, Tel. 0 62 36 / 6 02 22, Schifferstadt: Bahnhofstr. 46-48, Tel. 0 62 35 / 9 59 3 18
 Oder bestellen Sie Ihre Bücher im Internet unter: <http://www.buchkatalog.de/oelber>

- Medizin, E–D [2-std.]
S. Rüttgers
Mi 10.30-12 — Hs 352
- Medizin, D–E [2-std.]
R. G. Hooper
Di 18.30-20 — Hs 233
- Verhandlungsdolmetschen für Übersetzer
und Dolmetscher [2-std.]
– Kurs A: v. *Raatz, D. B. Berry*
Di 11 s. t.-12.30 — Hs 350
– Kurs B: *S. Hönig, J. Steiert*
Mo 13.30-15 — Hs 350
- Konferenztexte für Dolmetscher
- E–D [1-std.]
W. Höfle
Fr 9.30-10.15 — Hs 235
- D–E [1-std.]
N. N.
Mi 12-13 — Hs 368

Stufe III (Examenssemester)

- Gemeinsprachliche Übersetzungsübungen mit Klausuren
- E–D [2-std.]
P. Kußmaul
Kurs A: Mi 14 s. t.-15.30 — Hs 330
Kurs B: Do 15.30-17 — Hs 368
- D–E [2-std.]
D. J. Robinson (BE)
Kurs A: Di 11.30-13 — Hs 232
D. Kiraly (AE)
Kurs B: Do 12 s. t.-13.30 — Hs 368
- E–D (Zweifach) [2-std.]
K. J. Popp
Kurs A: Mi 15.30-17 — Hs 329
Kurs B: Do 15.30-17 — Hs 373
- Stegreifübersetzen für Erst- und Zweifach-
sprache [2-std.]
C. Jansen
Kurs A: Do 10 s. t.-11.30 — Sprachlabor
K. J. Popp
Kurs B: Di 8.30-10 — Hs 329
Kurs C: Do 8.30-10 — Hs 373
- Fachsprachliche Übersetzungsübungen mit Klausuren
- Wirtschaft, E–D [2-std.]
R. Mikus
Fr 8 s. t.-9.30 — Hs 329
- Wirtschaft, D–E (AE) [2-std.]
D. Kiraly
Mo 10.30-12 — Hs 135
- Wirtschaft, D–E (BE) [2-std.]
D. J. Robinson
Fr 14 s. t.-15.30 — Hs 373
- Wirtschaft, D–E (BE) [2-std.]
N. N.
Do 15.30-17 — Hs 352
- Wirtschaft, E–D (Zweifach) [2-std.]
R. Mikus
Fr 9.30-11 — Hs 329
- Recht, E–D [2-std.]
H. Völkel
Mo 9.45-11.15 — Hs 238
- Recht, D–E (BE) [1-std.]
N. N.
Mi 11-12 — Hs 368
- Recht, D–E (AE) [2-std.]
R. Henninge
Mi 17-19 — Hs 135
- Recht, E–D (Zweifach) [2-std.]
H. Völkel
Mo 13 s. t.-14.30 — Hs 238
- Technik, E–D [2-std.]
N. N.
Fr 14 s. t.-15.30 — Hs 135
- Technik, D–E (BE) [2-std.]
M. L. Hann
Do 12.30-14 — Hs 234
- Technik, D–E (AE) [2-std.]
J. Clingenpeel
Mi 15.30-17 — Hs 135
- Technik, E–D (Zweifach) [2-std.]
N. N.
Fr 15.30-17 — Hs 135
- Medizin, E–D [2-std.]
S. Rüttgers
Di 14 s. t.-15.30 — Hs 331
- Medizin, D–E [2-std.]
R. G. Hooper
Di 18.30-20 — Hs 233
- Konferenztexte für Dolmetscher
- E–D [1-std.]
W. Höfle
Do 10-11 — Hs 236
- D–E [1-std.]
N. N.
Mi 12-13 — Hs 368
- Einführung in die Notizentechnik [2-std.]
W. Höfle, D. Andres
Fr 9.30-11 — Dol.I

Dolmetschübungen

Gruppe A (Anfänger)

- Konsekutivdolmetschen
- E–D [2-std.]
H. Hönig
Fr 8 s. t.-9.30 — Dol. II

- D-E [2-std.]
A. C. Davis
Do 12.30-14 — Dol. III
- Simultandolmetschen
- E-D [2-std.]
R. Friese
Fr 15.30-17 — Dol. III
- D-E [2-std.]
A. C. Davis
Do 14 s. t.-15.30 — Dol. II
- Simultandolmetschen, E-D (Zweifach)
[2-std.]
V. Raatz
Mo 14 s. t.-15.30 — Dol. III
- Konsekutivdolmetschen, E-D (Zweifach)
[2-std.]
J. Steiert
Mo 11 s. t.-12.30 — Dol. II

Gruppe B (Fortgeschrittene I)

- Konsekutivdolmetschen
- E-D [2-std.]
H. Hönig
Mi 9.30-11 — Dol. III
- D-E [2-std.]
A. C. Davis
Di 9.30-11 — Dol. III
- Simultandolmetschen
- E-D [2-std.]
N. N.
Do 12.30-14 — Dol. I
- D-E [2-std.]
E. Friedrich
Di 11 s. t.-12.30 — Dol. II
- Simultandolmetschen, E-D (Zweifach)
[2-std.]
V. Raatz
Mo 8 s. t.-9.30 — Dol. I

Gruppe C (Fortgeschrittene II)

- Konsekutivdolmetschen
- E-D [2-std.]
W. Höfle
Do 8 s. t.-9.30 — Dol. II
- D-E [2-std.]
A. C. Davis
Do 15.30-17 — Dol. II
- Simultandolmetschen
- E-D [2-std.]
R. Friese
Fr 14 s. t.-15.30 — Dol. III

- D-E [2-std.]
A. C. Davis
Do 11 s. t.-12.30 — Dol. I
- Konsekutivdolmetschendolmetschen, E-D
(Zweifach) [2-std.]
W. Höfle
Do 14 s. t.-15.30 — Dol.
- Simultandolmetschen, E-D (Zweifach)
[2-std.]
N. N.
Mi 15.30-17 — Dol. I
- Dolmetschen von Fachtexten mit Vorbereitung [2-std.]
J. Steiert
Mo 9.30-11 — Dol. II
- Dolmetschen von Fachtexten mit Vorbereitung [2-std.]
N. N.
Do 17 s. t.-18.30 — Dol. III
- Internationale Organisationen (für Dolmetscher ab Gruppe A) [2-std.]
V. Raatz
Di 12.30-14 — Dol. I

Gruppe D (Examenssemester)

- Konsekutivdolmetschen
- E-D [2-std.]
H. Hönig
Fr 9.30-11 — Dol. II
- D-E [2-std.]
A. C. Davis
Di 8 s. t.-9.30 — Dol. II
- Simultandolmetschen
- D-E [2-std.]
E. Friedrich
Di 14 s. t.-15.30 — Dol. II
- E-D Simultandolmetschen (Erst- und Zweifachsprache) [4-std.]
R. Friese
Mo 15.30-18.30 — Dol. III
- Mehrsprachiges Konferenzdolmetschen
[2-std.]
W. Höfle, H. Hönig, E. Friedrich
Fr 11-13 — Dol. I, II, AM

Hauptstudium Akademisch geprüfte Übersetzer

- Fachsprachliches Übersetzerseminar
(s. Seminar für Kandidaten der Dipl.-Übersetzer-Prüfung, Kurs B und C)
- Gemeinsprachliche Übersetzungsübung mit Klausuren (s. Hauptstudium Dipl.-Übersetzer Stufe I)

- Fachsprachliche Übersetzungsübung mit Klausuren (s. Hauptstudium Dipl.-Übersetzer)
- Commercial Correspondence D-E [2-std.]
M. L. Hann
Di 14 s. t.-15.30 — Hs 236
- Wirtschaftskorrespondenz und Außenhandelsdokumente E-D [1-std.]
C. Jansen
- Kurs A (Anfänger)
Mi 12-13 — Hs 331
- Kurs B (Fortgeschrittene)
Mi 13 s. t.-13.45 — Hs 331
- Business English [2-std.]
R. Henninge
Mi 14 s. t.-15.30 — Hs 135

Französisch (Erst- und Zweitfach)

Vorlesungen

- Reisen. Von der Pilgerfahrt zum Massentourismus [1-std.]
W. Pöckl
Di 8-9 — Hs 328
- Wörterbücher [1-std.]
W. Pöckl
Mi 8-9 — Hs 328
- La France et ses régions (in französischer Sprache) [1-std.]
D. Stahl
Mi 12-13 — Hs 386
- La littérature française au cours des siècles: Le XX siècle (in französischer Sprache) [2-std.]
J.-F. Tonard
Di 12.30-14 — Hs 331

Proseminare

- Sprachwissenschaftliches Proseminar [2-std.]
W. Pöckl
Di 10 s. t.-11.30 — Hs 386
- Gesprochene und geschriebene Sprache [2-std.]
S. Reinart
Di 10 s. t.-11.30 — Hs 351
- Autobiographien von J.-P. Sartre, N. Sarrante und M. Duras [2-std.]
S. Kupsch-Losereit
Di 14.45-16.15 — Hs 346

Übungen für ausländische Studierende

(vgl. auch Lehrveranstaltungen des Germanistischen Instituts)

- Gemeinsprachliche Übersetzungsübung mit Klausuren: GRUNDSTUDIUM
- Stufe I (1.-2. Sem.) E-D [2-std.]
L. Görke
Do 16.30-18 — Hs 230
- Stufe II (3.-4. Sem.) E-D [2-std.]
L. Görke
Di 15.30-17 — Hs 232
- Grundsprachliche Kompetenz (Englisch) siehe Übersetzungsübung R. Henninge, Hauptstudium, Stufe I, 5.-6. Sem.

- Le roman policier français »Le Docteur Pascal«, »Nana«, »Une page d'amour« [2-std.]
J.-F. Tonard
Di 10.30-12 — Hs 235

Landeskundliche Übungen

- L'actualité politique, économique et sociale en France (émissions télé et autres médias) [2-std.]
- 1. und 2. Sem.
J. Aubron
Do 13.30-15 — Filmraum
- ab 3. Sem.
C. Pélégry
Do 8.30-10 — Filmraum

Wissenschaftliche Übung

- Wissenschaftliche Arbeitsweisen und -methoden in der Ausbildung und Praxis von Übersetzern [1-std.]
G. Weis
Mo 13-14 — Hs 230

Seminar

- Seminar für Kandidaten der Dipl.-Übersetzer-Prüfung, ab 5. Sem. [2-std.]
G. Weis
Mo 8.30-10 — Hs 373

Hauptseminare

- Frankophonie [2-std.]
W. Pöckl
Mi 17 s. t.-18.30 — Hs 350

- Kulturwissenschaftliches Hauptseminar [2-std.]
N. N.
Z. u. O. n. V.

Oberseminar

- Besprechung von Vorlagen für Diplomarbeiten [2-std.]
W. Pöckl
Mo 16-18 — R 353

Grundstudium Diplom-Übersetzer und Diplom-Dolmetscher*Stufe I (1. und 2. Sem.)*

- Grammatik I [2-std.]
- Kurs A
S. Kupsch-Losereit
Mi 13-15 — Hs 346
- Kurs B
C. Pélégry
Di 11.30-13 — Hs 230
- Kurs C
C. Pélégry
Do 10 s. t.-11.30 — Hs 373
- Phonetik und Aussprache [2-std.]
- Kurs A
J. Picard
Do 14 s. t.-15.30 — SL II
- Kurs B
D. Stehl
Do 13 s. t.-14.30 — SL II
- Gemeinsprachliche Übersetzungsübungen mit Klausuren
- D-F (Erstfach) [2-std.]
D. Stehl
Kurs A: Di 8.30-10 — Hs 230
J.-F. Tonard
Kurs B: Mo 15 s. t.-16.30 — Hs 233

- F-D (Erstfach) [2-std.]
B. Bauske
Kurs A: Fr 10-12 — Hs 232
M.-F. Straub
Kurs B: Mi 10.30-12 — Hs 350
- D-F (Zweifach) [2-std.]
C. Pélégry
Kurs A: Mo 11.30-13 — Hs 329
J. Picard
Kurs B: Fr 11 s. t.-12.30 — Hs 376
- F-D (Zweifach) [2-std.]
G. Weis
Kurs A: Mi 9 s. t.-10.30 — Hs 350
M.-F. Straub
Kurs B: Di 11 s. t.-12.30 — Hs 329

Stufe II (3. und 4. Sem.)

- Gemeinsprachliche Übersetzungsübungen mit Klausuren
- D-F (Erstfach) [2-std.]
C. Pélégry
Kurs A: Mo 8.30-10 — Hs 346
J.-F. Tonard
Kurs B: Mo 13-15 — Hs 329
- F-D (Erstfach) [2-std.]
S. Reinart
Kurs A: Mo 11.30-13 — Hs 234
S. Kupsch-Losereit
Kurs B: Mo 14-16 — Hs 346
- D-F (Zweifach) [2-std.]
C. Pélégry
Kurs A: Mo 10 s. t.-11.30 — Hs 346
D. Stehl
Kurs B: Do 8.30-10 — Hs 352
- F-D (Zweifach) [2-std.]
B. Bauske
Kurs A: Do 14 s. t.-15.30 — Hs 235
S. Kupsch-Losereit
Kurs B: Mo 16 s. t.-17.30 — Hs 346



Vorsprung
durch
Service

RITTERSBACHER

Germersheim

07274/7015-0

- Konsektivdolmetschen, F-D [2-std.]
D. Andres
Di 11 s. t.-12.30 — Dol. I
- Simultandolmetschen für Austauschstudenten, F-D [2-std.]
S. Seubert
Mi 12.30-14 — Dol. I
- Simultandolmetschen, F-D [2-std.]
D. Andres
Di 15.30-17 — Dol. I
- Notizentechnik [2-std.]
D. Andres
Mi 8 s. t.-9.30 — Dol. I
- Wirtschaft, D-F [2-std.]
D. Stehl
Di 10 s. t.-11.30 — Hs 347
- Wirtschaft, F-D [2-std.]
S. Reinart
Di 13.30-15 — Hs 351
- Übungen zur Terminologie der Technik [1-std.]
G. Iller
14-tägl.: Fr 11 s. t.-12.30 — Hs 330
- Übungen zur Terminologie der Wirtschaft [1-std.]
S. Reinart
Do 10-11 — Hs 325

Hauptstudium Diplom-Übersetzer und Diplom-Dolmetscher

Stufe I (5. und 6. Sem.)

- Gemeinsprachliche Übersetzungsübungen mit Klausuren
- D-F (Erstfach) [2-std.]
Kurs A
C. Pélégry
Di 10 s. t.-11.30 — Hs 230
Kurs B
A. Chalmel-Frey
Do 15.30-17 — Hs 351
- F-D (Erstfach) [2-std.]
S. Kupsch-Losereit
Mo 12.30-14 — Hs 346
- F-D (Zweitfach) [2-std.]
G. Weis
Mi 11 s. t.-12.30 — Hs 235
- Stegreifübersetzen, D-F (Erstfach) [1-std.]
D. Stehl
Do 10 s. t.-10.45 — Hs 352
- Fachsprachliche Übersetzungsübungen mit Klausuren (Erst- und Zweitfach)
- Recht, D-F [2-std.]
E. Gresser
Mi 11 s. t.-12.30 — Hs 232
- Recht, F-D [2-std.]
G. Chaumien-Wetterauer
Do 17-19 — Hs 228
- Technik, D-F [2-std.]
J. Picard
Fr 8 s. t.-9.30 — Hs 331
- Technik, F-D [2-std.]
G. Iller
Do 11 s. t.-12.30 — Hs 362

- Übersetzungsrelevante Textanalyse an praktischen Beispielen [2-std.]
G. Weis
Mo 11 s. t.-12.30 — Hs 368
- Französische Handelskorrespondenz und -dokumente [2-std.]
J. Aubron
Do 11 s. t.-12.30 — Hs 234
- Verhandlungsdolmetschen für Übersetzer, Erstfach, I [2-std.]
A. Chalmel-Frey, M.-F. Straub
Do 13.30-15 — Hs 134

Stufe II (ab 7. Sem.)

- Gemeinsprachliche Übersetzungsübungen mit Klausuren
- D-F (Erstfach) [2-std.]
C. Pélégry
Di 8.30-10 — Hs 346
- F-D (Erstfach)
S. Reinart
Mo 14 s. t.-15.30 — Hs 351
- F-D, mit Stegreif (Zweitfach) [2-std.]
M.-F. Straub
Fr 11 s. t.-12.30 — Hs 346
- Fachsprachliche Übersetzungsübungen mit Klausuren (Erst- und Zweitfach)
- Recht, D-F [2-std.]
J. Neff
Mo 10 s. t.-11.30 — Hs 351
- Recht, F-D (computerunterstützt) [2-std.]
S. Kupsch-Losereit
Di 13-15 — Hs 135
- Technik, D-F [2-std.]
J. Picard
Do 11.30-13 — Hs 346
- Technik, F-D [2-std.]
G. Iller
Do 8.30-10 — Hs 331

- Wirtschaft, D–F [2-std.]
D. Stahl
Di 10 s. t.-11.30 — Hs 347
- Wirtschaft, F–D [2-std.]
S. Reinart
Do 11.30-13 — Hs 232
- Verhandlungsdolmetschen für Übersetzer,
Erstfach, II [2-std.]
J. Neff, M.-F. Straub
Fr 14 s. t.-15.30 — Hs 331
- Übersetzungsrelevante Textanalyse an prakti-
schen Beispielen [2-std.]
G. Weis
Mo 11 s. t.-12.30 — Hs 368

Stufe III (Examenssemester)

- Gemeinsprachliche Übersetzungsübungen mit
Klausuren
- D–F (Erstfach) [2-std.]
D. Stahl
Mi 9 s. t.-10.30 — Hs 347
- F–D (Erstfach) [2-std.]
S. Kupsch-Losereit
Gr. A: Di 10 s. t.-11.30 — Hs 346
- F–D (Erstfach) [2-std.]
M.-F. Straub
Gr. B: Mi 13 s. t.-14.30 — Hs 368
- Stegreifübersetzen, F–D (Erstfach) [2-std.]
G. Weis
Di 9 s. t.-10.30 — Hs 134
- Gemeinsprachliche Übersetzungsübungen mit
Klausuren, F–D (Zweifach) [2-std.]
B. Bauske
Do 11 s. t.-12.30 — Hs 352
- Stegreifübersetzen, F–D (Zweifach) [2-std.]
G. Weis
Di 11 s. t.-12.30 — Hs 134
- Fachsprachliche Übersetzungsübungen mit
Klausuren (Erst- und Zweifach)
- Recht, D–F [2-std.]
J. Neff
Mo 10 s. t.-11.30 — Hs 351
- Recht, F–D [2-std.]
S. Kupsch-Losereit
Mi 10 s. t.-11.30 — Hs 346
- Technik, D–F [2-std.]
G. Chaumien-Wetterauer
Mo 17-19 — Hs 237
- Technik, F–D [2-std.]
G. Iller
Mi 14.30-16 — Hs 350

- Wirtschaft, D–F [2-std.]
J. Aubron
Do 15.30-17 — Hs 228
- Wirtschaft, F–D [2-std.]
S. Reinart
Mo 10 s. t.-11.30 — Hs 228

Dolmetschübungen*Gruppe B (Fortgeschrittene I)*

- Einführung Konsekutivdolmetschen, D–F
[2-std.]
J. Neff
Mo 14 s. t.-15.30 — Dol. I
- Vertiefung Simultandolmetschen, D–F
[2-std.]
J. Picard
Fr 9.30-11 — Dol. III
- Konsekutivdolmetschen, F–D (Erst- und
Zweifach) [2-std.]
D. Andres
Mi 11 s. t.-12.30 — Dol. I
- Simultandolmetschen, F–D (Erst- und Zweit-
fach) [2-std.]
D. Andres
Di 14 s. t.-15.30 — Dol. III
- Konferenztexte
- D–F [2-std.]
J. Aubron
Do 17 s. t.-18.30 — Hs 237
- F–D (Erst- und Zweifach) [1-std.]
S. Reinart
Do 9.30-10.15 — Hs 325

Gruppe C (Fortgeschrittene II)

- Konsekutivdolmetschen, D–F [2-std.]
J. Picard
Do 15.30-17 — Dol. III
- Simultandolmetschen, D–F [2-std.]
J. Picard
Do 17 s. t.-18.30 — Dol. III
- Konsekutivdolmetschen, F–D [2-std.]
G. Iller
Fr 8 s. t.-9.30 — Dol. I
- Simultandolmetschen, F–D (Erst- und Zweit-
fach) [2-std.]
D. Andres
Di 8 s. t.-9.30 — Dol. I
- Konferenzdolmetschen [1-std.]
G. Iller
Mi 17-18 — Dol. III

- Konferenztexte
 - D-F [2-std.]
J. Aubron
Do 17 s. t.-18.30 — Hs 237
 - F-D (Erst- und Zweitfach) [1-std.]
S. Reinart
Do 9.30-10.15 — Hs 325
- Gruppe D (Examenssemester)**
- Konsektivdolmetschen, D-F [3-std.]
J. Neff
Mo 15.30-17,
14-tägl.: Fr 8 s. t.-9.30 — Dol. I
 - Simultandolmetschen, D-F [3-std.]
J. Neff
Mo 8 s. t.-9.30, — Dol. II
14-tägl.: Fr 8 s. t.-9.30 — Dol. I
 - Konsektivdolmetschen, F-D, mit Textnachbereitung (Erst- und Zweitfach) [4-std.]
D. Andres
Di, Mi 9.30-11 — Dol. I
 - Simultandolmetschen, F-D, mit Textnachbereitung (Erst- und Zweitfach) [4-std.]
G. Iller
Mi 15.30-17 — Dol. III
S. Seubert
Mi 11 s. t.-12.30 — Dol. I
 - Konferenzdolmetschen [1-std.]
G. Iller
Mi 17-18 — Dol. III
 - Konferenztexte, D-F [2-std.]
J. Aubron
Do 17 s. t.-18.30 — Hs 237
Konferenztexte, F-D [2-std.]
S. Reinart
Di 11.30-13 — Hs 330
 - Mehrsprachiges Konferenzdolmetschen [2-std.]
J. Neff, D. Andres
Fr 11-13 — Dol. I

Italienisch (Erst- und Zweifachsprache)

Vorlesungen

- L'Italia nel contesto delle organizzazioni europee e internazionali [1-std.]
D. v. Bubnoff
Do 14-15 — Hs 348
- Primo Levi [1-std.]
G. Gilmozzi
Di 11.30-12.15 — Hs 233

Proseminare

- L'Italia nel 1998: avvenimenti politici, economici, culturali e di cronaca [2-std.]
D. v. Bubnoff
Fr 10 s. t.-11.30 — Filmraum
- I racconti di Dino Buzzati [2-std.]
G. Gilmozzi
Di 10 s. t.-11.30 — Hs 233

Seminar

- Seminar für Kandidaten der Diplom-Übersetzerprüfung [2-std.]
S. Putz-Thate
Do 10 s. t.-11.30 — Hs 376

Hauptseminar

- Italienische Sprach- und Kulturwissenschaft [2-std.]
N. N.
Z. u. O. n. V.

Grundstudium

Stufe I (1.-2. Semester)

- Grammatik mit Übungen [4-std.]
S. Putz-Thate
Do 8.30-10 — Hs 348
Fr 8.30-10 — Hs 351
- Schriftliche Übersetzungsübungen (I-D, D-I) [2-std.]
A. Pohle
Mo 8.30-10 — Hs 386
- Übungen zum mündlichen Ausdruck im Italienischen [2-std.]
L. Kraft
Mo 10.30-12 — Hs 233
- Diktate italienischer Texte [1-std.]
G. Gilmozzi
Di 9-10 — Hs 351
- Phonetik und Aussprache [2-std.]
G. Gilmozzi
Mo 14-15 — Hs 348
Mo 15-16 — SL II

Stufe II (3.-4. Sem.)

- Probleme der italienischen Syntax [2-std.]
L. Dietrich
Fr 8.30-10 — Hs 346
- Übungen zur italienischen Syntax (mit Übersetzungen) [4-std.]
H. Offen
Mi 12 s. t.-13.30 — Hs 352
L. Dietrich
Fr 11.30-13 — Hs 352
- Gemeinsprachliche Übersetzungsübungen (nur für Kandidaten der Vorprüfung)
- D-I [2-std.]
G. Gilmozzi
Mi 14.30-16 — Hs 235
- I-D [2-std.]
H. Offen
Fr 10 s. t.-11.30 — Hs 362
- Einführung ins Dolmetschen [2-std.]
U. Mellinghaus-Dowidat
Mo 11 s. t.-12.30 — Dol. III

Hauptstudium Dipl.-Übersetzer und Dipl.-Dolmetscher**Stufe I (5.-6. Semester)**

- Gemeinsprachliche Übersetzungsübungen
- D-I [2-std.]
M. G. Chiaro
Fr 14 s. t.-15.30 — Hs 362
- I-D [2-std.]
A. Pohle
Di 17.30-19 — Hs 352

Verhandlungsdolmetschen

siehe Hauptstudium Diplom-Dolmetscher
Gruppe D

- Fachsprachliche Übersetzungsübungen
- Recht: D-I [2-std.]
D. v. Bubnoff
Do 11.30-13 — Hs 228
- Recht: I-D [2-std.]
A. Pohle
Mo 17 s. t.-18.30 — Hs 236
- Wirtschaft: D-I [2-std.]
M. G. Chiaro
Fr 15.30-17 — Hs 362
- Wirtschaft: I-D [2-std.]
H. Offen
Mi 13.30-15 — Hs 352

- Technik: D-I [2-std.]
G. Gilmozzi
Mi 16.30-18 — Hs 235
- Technik: I-D [2-std.]
U. Mellinghaus-Dowidat
Mo 8 s. t.-9.30 — Hs 329

Stufe II - III (ab 7. Semester)

- Gemeinsprachliche Übersetzungsübungen
- D-I [2-std.]
G. Gilmozzi
Mo 17 s. t.-18.30 — Hs 232
- I-D (Examenskandidaten) [2-std.]
A. Pohle
Mo 11-13 — Hs 331
- I-D (Gruppe B) [2-std.]
H. Offen
Fr 8.30-10 — Hs 376
- I-D (Stegreifübersetzen F1, F2) [2-std.]
S. Schättle-Hug
Do 8 s. t.-9.30 — Hs 362

Verhandlungsdolmetschen

siehe Hauptstudium Dipl.-Dolmetscher,
Gruppe D

- Fachsprachliche Übersetzungsübungen
- Recht: D-I [2-std.]
D. v. Bubnoff
Mi 11.30-13 — Hs 135
- Recht, I-D [2-std.]
A. Pohle
Di 14.45-16.15 — Hs 234
- Wirtschaft, D-I [2-std.]
D. v. Bubnoff
Mi 10 s. t.-11.30 — Hs 135
- Wirtschaft, I-D [2-std.]
S. Putz-Thate
Fr 11.30-13 — Hs 351
- Technik, D-I [2-std.]
G. Gilmozzi
Di 13 s. t.-14.30 — Hs 234
- Technik, I-D [2-std.]
S. Schättle-Hug
Di 17 s. t.-18.30 — Hs 376

Dolmetschübungen**Gruppe A**

- Konsekutivdolmetschen
- D-I [1-std.]
D. v. Bubnoff
Do 13-14 — Dol. I

- I-D [2-std.]
S. Schättle-Hug
Do 9.30-11 — Dol. III
- Simultandolmetschen
- D-I [1-std.]
D. v. Bubnoff
Fr 13-14 — Dol. II
- I-D [2-std.]
S. Schättle-Hug
Di 15.30-17 — Dol. II

Gruppe B

- Konsektivdolmetschen
- D-I [1-std.]
D. v. Bubnoff
Do 9.30-10.15 — Dol. I
- I-D [2-std.]
S. Schättle-Hug
Mi 9.30-11 — Dol. II
- Simultandolmetschen
- D-I [1-std.]
D. v. Bubnoff
Do 10-11 — Dol. I
- I-D [2-std.]
U. Mellinhaus-Dowidat
Mo 9.30-11 — Dol. III

Gruppe C-D

- Konsektivdolmetschen
- D-I [1-std.]
D. v. Bubnoff
Mi 14 s. t.-14.45 — Dol. II
- I-D [2-std.]
S. Schättle-Hug
Do 11 s. t.-12.30 — Dol. III
- Simultandolmetschen
- D-I [1-std.]
D. v. Bubnoff
Mi 14.45-15.30 — Dol. II
- I-D [2-std.]
S. Schättle-Hug
Mi 8 s. t.-9.30 — Dol. II
- Verhandlungsdolmetschen [2-std.]
S. Schättle-Hug
G. Gilmozzi
Mi 11 s. t.-12.30 — Hs 329
(auch für Studierende des Studiengangs Dipl.-Übersetzer)
- Konferenztexte, I-D [2-std.]
A. Pohle
Z. u. O. n. V.
- Mehrsprachiges Konferenzdolmetschen [2-std.]
D. v. Bubnoff
Fr 11-13 — Dol. I, Dol. II, Audimax.

Spanisch (Erst- und Zweitfachsprache)**KULTURWISSENSCHAFTLICHE
AUSLANDSSTUDIEN****Vorlesungen**

- Das Spanienbild in der deutschen Presse der 80er Jahre [1-std.]
K. Pörtl
Mi 11-12 — R 376
- Lateinamerikanische Landeskunde [1-std.]
D. Díaz
Di 16-17 — R 376
- La Crisis de 1898 [1-std.]
M. A. Hirsch
Di 9-10 — R 373

Proseminare

- Textanalysen an spanischen Autoren der Gegenwart [2-std.]
K. Pörtl
Di 14-16 — R 376

- Spanische Landeskunde [2-std.]
N. Rivero
Kurs A: Mo 15-17 — R 373
Kurs B: Mi 15.30-17 — R 232

Hauptseminar

- Lateinamerikanische Romane der Gegenwart: Lektüre und Analyse ausgewählter Werke [2-std.]
K. Pörtl
Di 9-11 — R 376

Oberseminar

- Oberseminar für Doktoranden [2-std.]
K. Pörtl
Z. n. V. — R 250

Filme

- Vorführung und Interpretation neuerer spanischer und lateinamerikanischer Filme (in Zusammenarbeit mit der Spanischen Fachschaft) [3-std.]
K. Pörtl
14-tägl.: Mo 19.30-22 — R 384 (Filmraum)

**SPRACH- UND
ÜBERSETZUNGSWISSENSCHAFT****Vorlesung**

- Strukturen der spanischen Sprache [1-std.]
M. Betz
Mi 13.30-14.15 — R 376

Proseminar

- Synchroner Sprachvergleich Deutsch-Spanisch [2-std.]
M. Perl
Mi 9.30-11 — R 331

Oberseminar

- Ausgewählte Probleme der iberoromanischen Linguistik [2-std.]
M. Perl
Z. n. V. — R 253

Kolloquien

- Kolloquium für Diplomanden und Doktoranden [1-std.]
K. Pörtl
Mi 12-13 — R 250
M. Perl
Di 18-19 — R 253

Grundstudium*Stufe I (1. Sem.)*

- Kurs A [4-std.]
J. Römer
Mo 8.30-9.15 — R 328
Mi 11 s. t.-12 — R 348
Fr 9 s. t.-10.30 — R 328
- Kurs B [4-std.]
H. Härtinger
Mo 15 s. t.-16.30 — R 386
Fr 8.30-10 — R 386
- Phonetik und Aussprache
• Kurs A [2-std.]
J. Römer
Mi 9-11 — R 308

- Kurs B [2-std.]
H. Härtinger
Mo 14-15, Fr 10-11 — R 308
- Übungen im Sprachlabor [2-std.]
- Kurs A
J. Römer
Mo 10-12 — R 308
- Kurs B
H. Härtinger
Mo 13-14, Mi 11-12 — R 308
- Übungen zur Erweiterung und Vertiefung der fremdsprachlichen Kompetenz [1-std.]
- Kurs A
J. Römer
Mo 9-10 — R 328
- Kurs B
H. Härtinger
Mi 10.30-11.15 — R 348
- Grundkurs-Tutorium [2-std.]
H. Härtinger
Do 17.30-19 — R 348

Grundstudium*Stufe II (3. Sem.)*

- Gemeinsprachliche Übersetzungsübungen
- Sp-D [2-std.]
H. Härtinger
Mi 14.30-16 — R 327
- Sp-D [2-std.]
S. Gelos
Di 8.30-10 — R 330
- Sp-D [1-std.]
J. Römer
Mi 8-9 — R 329
- Sp-D [2-std.]
C. Weege
Mo 12 s. t.-13.30 — R 134
- Sp-D [2-std.]
E. K. Müller
Di 14-16 — R 228
- D-Sp [1-std.]
D. Díaz
Kurs A: Mo 17-18 — R 373
Kurs B: Do 17-18 — R 330
- D-Sp [2-std.]
M. A. Hirsch
Kurs A: Mo 9-11 — R 236
Kurs B: Di 10-12 — R 352
- D-Sp (Gemeinsprachliche Übersetzungsübungen, nur für Kandidaten der Vorprüfung) [2-std.]
N. Rivero
Mi 17 s. t.-18.30 — R 347

- Erweiterung und Vertiefung des spanischen Wortschatzes (mit Amerikanismen) [1-std.]
S. Gelos
Di 11-12 — R 331
- Systematische Übungen zur spanischen Grammatik [1-std.]
J. Römer
Mi 12-13 — R 348
- Gramática española [1-std.]
M. A. Hirsch
Mo 10.45-11.30 — R 236
- Stegreifübersetzungen Sp-D [1-std.]
S. Gelos
Fr 10-11 — R 330
- Konversationsübungen [2-std.]
R. Gelos
Mi 10-12 — R 228

Hauptstudium

Stufe I (5.-6. Sem.)

- Gemeinsprachliche Übersetzungsübungen [3-std.]
S. Gelos
- Sp-D
Kurs A: Mo 11-12 — R 330
Kurs B: Mi 8-10 — R 327
- Sp-D [1-std.]
J. Römer
Mo 12 s. t.-12.45 — R 348
- Sp-D [2-std.]
C. Weege
Di 8.30-10 — R 233
E. K. Müller
Di 16-18 — R 228
- Übersetzung von literarischen Texten (bis einschließlich Examenssem.) [1-std.]
S. Gelos
Di 10-11 — R 329
- Übersetzen von literarischen Texten D-Sp [1-std.]
N. Rivero
Mo 13-14 — R 368
- Gemeinsprachliche Übersetzungen D-Sp [1-std.]
D. Díaz
Do 16-17 — R 135
- Stegreifübersetzungen D-Sp [1-std.]
R. Gelos
Mi 9-10 — R 228

- Konversationsübungen (bis einschl. Examenssemester) [2-std.]
R. Gelos
Mo 9-11 — R 235

Stufe II (ab 7. Sem. bis Examenssemester)

- Gemeinsprachliche Übersetzungsübungen mit Klausuren
- Sp-D (F1) [2-std.]
M. Betz
Do 9.30-11 — R 330
- Sp-D (F2) [1-std.]
M. Betz
Mo 11-12 — R 376
- Sp-D (Examen F1) [1-std.]
M. Betz
Mo 12.30-13.15 — R 233
- Sp-D (Examen F2) [1-std.]
M. Betz
Fr 9.30-10.15 — R 348
- Sp-D [1-std.]
S. Gelos
Kurs A: Mi 11-12 — R 330
Kurs B: Fr 9-10 — R 330
- Sp-D (nur F2) [1-std.]
S. Gelos
Mi 10-11 — R 330
- D-Sp [2-std.]
N. Rivero
Di 16.30-18 — R 373
- D-Sp (Examen/F1) [2-std.]
N. Rivero
Di 15 s. t.-16.30 — R 351
- D-Sp [1-std.]
D. Díaz
Do 16-17 — R 135
- Stegreifübersetzungen
- Sp-D (Examen/F2) [1-std.]
M. Betz
Fr 10-11 — R 348
- D-Sp [1-std.]
S. Gelos
Mo 8-9 — R 330
- Klausuren, gemeinsprachliche Texte ab 4. Semester [1-std.]
N. Rivero
Di 18-19 — R 386
J. Römer, S. Gelos
Mi 16-17 — R 386
- Besprechung der angefertigten Klausuren [1-std.]
N. Rivero, J. Römer, S. Gelos
Z. u. O. n. V.

- Verhandlungsdolmetschen für Übersetzer F1 und AgÜ (nur nach bestandener Vorprüfung) [1-std.]
M. Betz, N. Rivero
Mi 14.45-15.30 — R 376

Fachsprachliche Übersetzungsübungen

- Fachsprachliche Übersetzungsübungen (mit Einführung in die Terminologie und Klausuren)
- Wirtschaft, Sp-D (5.-7. Semester) [1-std.]
S. Gelos
Kurs A: Mo 9-10 — R 330
Kurs B: Fr 8-9 — R 330
- Wirtschaft, Sp-D (Examen F1 u. F2) [1-std.]
S. Gelos
Mo 10-11 — R 330
- Wirtschaft, D-Sp (5.-7. Sem.) [2-std.]
M. M. Zeppernick
Do 17 s. t.-18.30 — R 135
- Wirtschaft, D-Sp (Examen F1) [1-std.]
M. M. Zeppernick
Mi 17-18 — R 376
- Traducción de cartas y documentos comerciales [1-std.]
D. Díaz
Mo 16-17 — R 134
- Recht, Sp-D (5.-7. Sem.) [2-std.]
M. C. Haack
Mo 17 s. t.-18.30 — R 352
- Recht, Sp-D (Examen F1 u. F2) [1-std.]
M. C. Haack
Di 8.30-9.15 — R 228
- Recht, D-Sp (5.-7. Sem.) [1-std.]
M. A. Hirsch
Mo 12-13 — R 236
- Recht, D-Sp (Examen F1) [1-std.]
M. A. Hirsch
Mo 11.30-12.15 — R 236
- Technik, Sp-D (5.-7. Semester) [2-std.]
J. Römer
Fr 11 s. t.-12.30 — R 368
- Technik, Sp-D (Examen F1 u. F2) [1-std.]
J. Römer
Fr 8-9 — R 328
- Technik, D-Sp (5.-7. Semester) [2-std.]
D. Díaz
Mo 14 s. t.-15.30 — R 135
- Technik, D-Sp (Examen F1) [1-std.]
D. Díaz
Do 15-16 — R 135
- Medizin, Sp-D (5.-7. Semester) [2-std.]
H. Härtinger
Do 10.30-12 — R 135

- Medizin, Sp-D (Examen F1 u. F2) [1-std.]
H. Härtinger
Do 16-17 — R 326
- Medizin, D-Sp (5.-7. Sem.) [2-std.]
N. Rivero
Mo 17.30-19 — R 362
- Medizin, D-Sp (Examen F1) [1-std.]
N. Rivero
Mo 14-15 — R 368

Hauptstudium Akademisch geprüfter Übersetzer

(vgl. Hauptstudium für Diplom-Übersetzer)

Dolmetschübungen

- Dolmetschübungen (ab 5. Semester)
Seminar für Kandidaten der Diplom-Dolmetscher-Prüfung [2-std.]
M. C. Haack
Mo 12 s. t.-13.30 — R 330
- Einführung in das Konsekutivdolmetschen
- Sp-D [2-std.]
M. M. Zeppernick
Do 11.30-13 — R 329
- D-Sp [2-std.]
M. C. Haack
Di 12.30-14 — R 376
- Einführung in das Simultandolmetschen
- Sp-D [2-std.]
M. C. Haack
Mo 15.30-17 — R 318
- D-Sp [2-std.]
M. M. Zeppernick
Mi 15.30-17 — R 318
- Konsekutivdolmetschen (Mittelstufe mit Probedolmetschen)
- Sp-D [2-std.]
M. M. Zeppernick
Do 8 s. t.-9.30 — R 312
- D-Sp [2-std.]
M. C. Haack
Di 9.30-11 — R 318
- Simultandolmetschen (Mittelstufe mit Probedolmetschen)
- Sp-D [2-std.]
M. C. Haack
Di 15-17 — R 315
- D-Sp [2-std.]
M. M. Zeppernick
Mi 12-14 — R 318

- Konsektivdolmetschen (Examenssemester)
 - Sp-D [2-std.]
M. M. Zeppernick
Do 9.30-11 — R 318
 - D-Sp [1-std.]
M. C. Haack
Mo 14-15 — R 233
- Simultandolmetschen (Examenssemester)
 - Sp-D [1-std.]
M. C. Haack
Di 14.30-15.15 — R 315
 - D-Sp [1-std.]
M. M. Zeppernick
Mi 11-12 — R 318
- Stegreifübersetzen für Dolmetscher, Sp-D, D-Sp [2-std.]
M. M. Zeppernick
14-tägl., Fr 8 s. t.-9.30 — R 236
- Übersetzen von Konferenztexten
M. M. Zeppernick
- D-Sp [1-std.]
14-tägl., Fr 8 s. t.-9.30 — R 236
- Sp-D [1-std.]
M. C. Haack
Mo 13.30-14.15 — R 233

KATALANISCHE SPRACHE

Katalanisch

- Einführungskurs [1-std.]
M. Betz
Mi 15.45-16.30 — R 234

Portugiesisch (Erst- und Zweitfachsprache)

KULTURWISSENSCHAFTLICHE AUSLANDSSTUDIEN

Vorlesung

- O romance de Lídia Jorge – o texto e o contexto [1-std.]
A. Santos
Do 16-17 — R 236

Proseminare

- Landeskundliche Übungen: Portugal (Proseminar für die Unterstufe) [2-std.]
A. Santos
Do 14 s.t.-15.30 — R 229
- Portugiesische Texte des 20. Jh. (Proseminar für die Oberstufe - F2) [2-std.]
H. J. Schaeffer
Mi 10.30-12 — R 229

Übung

- Übung zur brasilianischen Landeskunde [1-std.]
A. Wodtke
Do 12-13 — R 229

SPRACH- UND ÜBERSETZUNGSWISSENSCHAFT

Vorlesungen

- Einführung in das Studium der port. Sprache und Kultur [1-std.]
M. Perl
Di 10-11 — R 368

- Aspekte der portugiesischen Sprache [1-std.]
M. Betz
Mo 10.30-11.15 — R 376

Hauptseminar

- Portugiesisch in Afrika und Asien [2-std.]
M. Perl
Di 13-15 — R 232

Übersetzerseminar

- Seminar für Kandidaten der Diplom-Übersetzer-Prüfung [2-std.]
M. Betz
Fr 12 s. t.-13.30 — R 238

Oberseminar

- Ausgewählte Probleme der iberoromanischen Linguistik [2-std.]
M. Perl
n. V. — R 253

Kolloquien

- Kolloquium für Diplomanden und Doktoranden [1-std.]
M. Perl
Di 18-19 — R 253
K. Pörtl
Mi 12-13 — R 250

Grundstudium*Stufe I (1. Sem.)*

- Grundkurs [8-std.]
A. Wodtke
Di 14 s. t.-15.30 — R 327
Mi 10.30-12 — R 230
Do 14 s. t.-15.30 — R 232
A. Müller-Kästner
Mo 12-13 — R 308
Di 11-12 — R 308
- Phonetik und Aussprache (Schein) [2-std.]
A. Santos
Do 12 s. t.-13.30 — R 376
- Übungen zur Grammatik [4-std.]
H. J. Schaeffer
Mo 11-12 — R 229
Di 10-11 — R 229
Mi 8.30-10 — R 229

Stufe II (3. Sem.)

- Übungen zur Syntax [1-std.]
H. J. Schaeffer
Mo 12-13 — R 229
- Portugiesisch für Fortgeschrittene (Sprachkurs) [2-std.]
A. Wodtke
Di 11.30-13 — R 351
- Gemeinsprachliche Übersetzungsübungen, D-P [2-std.]
A. Santos
Mi 11 s. t.-12.30 — R 373
- Übersetzen für portug. und brasil. Studierende
• D-P [2-std.]
A. Santos
Fr 11 s. t.-12.30 — R 331
• P-D [1-std.]
A. Wodtke
Mi 12.30-13.15 — R 351
- Übersetzen mit Klausuren (für Kandidaten der Vorprüfung), D-P [1-std.]
A. Santos
Fr 10-11 — R 331
- Gemeinsprachliche Übersetzungsübungen
• P-D [2-std.]
A. Wodtke
Do 10 s. t.-11.30 — R 329
- Übersetzen von tagesspolitischen Texten P-D [1-std.]
H. J. Schaeffer
Mo 13-14 — R 229

Hauptstudium (5.-8. Sem.)

- Gemeinsprachliche Übersetzungsübungen
• P-D (ab 7. Sem.) [2-std.]
H. J. Schaeffer
Di 8.30-10 — R 229
- D-P [2-std.]
A. Santos
Fr 13.30-15 — R 330
- Übersetzen für portug. und brasil. Studierende
P-D [1-std.]
A. Wodtke
Mi 17-18 — R 229
- Stegreifübersetzungen (nur Examen F2) P-D [1-std.]
H. J. Schaeffer
Di 11 s. t.-11.45 — R 229
- Klausuren (14 tägl.)
• P-D [2-std.]
H. J. Schaeffer
Mo 17 s. t.-18.30 — R 330
- P-D [2-std.]
A. Wodtke
Mi 15.30-17 — R 330
- D-P [2-std.]
A. Santos
Mi 14 s. t.-15.30 — R 229
- Fachsprachliche Übersetzungsübungen (mit Einführung in die Terminologie und Klausuren)
• Wirtschaft, P-D [2-std.]
H. J. Schaeffer
Mo 9 s. t.-10.30 — R 368
- Wirtschaft, D-P [2-std.]
A. Santos
Mi 15.30-17 — R 376
- Recht, P-D [2-std.]
A. Wodtke
Mi 8.30-10 — R 235
- Verhandlungsdolmetschen für Übersetzer F 1 und AgÜ (nur nach bestandener Vorprüfung) [1-std.]
A. Santos, H. J. Schaeffer
Mi 12.30-13.15 — R 229

Hauptstudium Akademisch geprüfter Übersetzer

(vgl. Hauptstudium für Dipl.-Übersetzer)

Russisch (Erst- und Zweitfachsprache)

Vorlesungen

- Thema wird noch bekanntgegeben [1-std.]
N. N.
Di 10-11 — Hs 366
- Thema wird noch bekanntgegeben [1-std.]
N. N.
Di 11-12 — Hs 366
- SNG – aktual'nyj obzor vo vnešne-èkonomičeskom aspekte: gosudarstvennoe ustrojstvo, politika i pravo, obščestvennaja i èkonomičeskaja žizn' [1-std.]
V. Buyko
Mi 8.30-9.15 — Filmraum
- Phonetik und Orthoepie der russischen Sprache [1-std.]
E. Salnikow-Ritter
Di 9 s. t.-9.45 — Hs 386
- Die russische Literatur der 30er-bis 80er Jahre des 20. Jahrhunderts [1-std.]
H. Fein
Mo 10-11 — Hs 366
- Istorija Rossii: »Imperskij period« [1-std.]
G. Kobro
Di 13-14 — Hs 366

Proseminare

- Grundfragen der Übersetzungswissenschaft [2-std.]
N. N.
Mi 10-12 — Hs 366
- Einführung in die Landeskunde der GUS (Grundstudium) [2-std.]
P. Ellermeier
Mi 13-15 — Hs 366

Seminar

- Übersetzerseminar für Kandidaten der Diplom-Übersetzer- und Diplom-Dolmetscher-Prüfung [2-std.]
E. Salnikow-Ritter
Mi 11.30-13 — Hs 347

Hauptseminar

- Thema wird noch bekanntgegeben [2-std.]
N. N.
Do 8-10 — Hs 366

Oberseminar/Kolloquium

- Besprechung von Vorlagen für Diplomarbeiten und Dissertationen [2-std.]
N. N.
Mi 12 s. t.-13.30 — R 365

Wissenschaftliche Übungen

- Übungen zur Vorlesung »SNG – obzor« [2-std.]
V. Buyko
Mi 9.15-10 — Filmraum
Fr 9.45-10.30 — Hs 350
- Landeskundlich-linguistische Analyse von Texten [1-std.]
V. Buyko
14-tägl.: Do 14 s. t.-15.30 — Hs 350
- Das russische gesellschaftliche Bewußtsein [1-std.]
H. Fein
Fr 10.30-11.15 — Hs 369
- Russische Literatur [2-std.]
H. Fein
Fr 11.30-13 — Hs 369
- Übung zur Vorlesung »Istorija Rossii« [1-std.]
G. Kobro
Di 14-15 — Hs 233

Grundstudium

- Grundkurs A [10-std.]
K. Bielawska-Ellermeier
Mo 8-10 — Hs 362
P. Ellermeier
Mo 14 s. t.-15.30 — Hs 330
Mi 9-11 — Hs 329
K. Bielawska-Ellermeier
Do 11 s. t.-12.30 — Hs 347
Fr 10.30-12 — Hs 366
- Grundkurs B [10-std.]
E. Salnikow-Ritter
Mo 14 s. t.-15.30 — Hs 366
U. Endell-Steiert
Di 14-16 — Hs 230
E. Salnikow-Ritter
Mi 14 s. t.-15.30 — Hs 382
U. Endell-Steiert
Do 8-10 — Hs 346
E. Salnikow-Ritter
Do 11 s. t.-12.30 — Hs 366

- Laborübungen zur Vorlesung »Phonetik und Orthoepie der russischen Sprache« [1-std.]
- Gruppe A
E. Salnikow-Ritter
Di 10 s. t.-10.45 — SL
- Gruppe B
S. Fein
Fr 12 s. t.-12.45 — SL
- Gruppe C
S. Fein
Fr 12.45-13.30 — SL
- Übersetzung einfacher Texte R-D mit textbezogenen Grammatikübungen [2-std.]
- F1
K. Bielawska-Ellermeier
Do 14.30-16 — Hs 366
- F2
K. Hähnel
Do 16 s. t.-17.30 — Hs 233
- Gemeinsprachliche Übersetzungsübungen mit Klausuren
- D-R (Stufe I, F1 + F2) [2-std.]
G. Kobro
Di 16.30-18 — Hs 230
- D-R (Stufe II, F1) [2-std.]
G. Kobro
Di 15 s. t.-16.30 — Hs 329
- D-R (Stufe II, F2) [2-std.]
G. Kobro
Mi 15.30-17 — Hs 230
- R-D (F1) [2-std.]
P. Ellermeier
Fr 13 s. t.-14.30 — Hs 347
- R-D (F2) [2-std.]
U. Endell-Steiert
Do 10 s. t.-11.30 — Hs 228
- Gemeinsprachliche Übersetzungsübungen mit Klausuren (nur für Trägersprache Russisch)
- R-D [2-std.]
U. Endell-Steiert
Mi 11 s. t.-12.30 — Hs 236
- D-R [2-std.]
G. Kobro
Do 11 s. t.-12.30 — Hs 325
- Sprechfertigungsübungen [2-std.]
S. Fein
Gruppe A: Mo 10 s. t.-11.30 — Hs 382
Gruppe B (Fortgeschrittene): Mo 12 s. t.-13.30 — Filmraum
- Russische Grammatik mit Übungen [2-std.]
E. Salnikow-Ritter
Di 11 s. t.-12.30 — Hs 368

Hauptstudium Diplom-Übersetzer und Diplom-Dolmetscher

- Einführung in die fachsprachliche Terminologie
- Technik [1-std.]
P. Ruppert
Di 17-18 — Hs 327
- Wirtschaft [1-std.]
V. Buyko
14-tägl.: Do 14 s. t.-15.30 — Hs 350
- Fachsprachliche Übersetzungsübungen mit Klausuren
- Wirtschaft, R-D (F1) [2-std.]
P. Ellermeier
Di 15 s. t.-16.30 — Hs 368
- Wirtschaft, R-D (F2) [2-std.]
P. Ellermeier
Mo 15.30-17 — Hs 366
- Wirtschaft, D-R [2-std.]
V. Buyko
Do 15.30-17 — Hs 350

Sprachreisen nach Rußland und Polen

2 bis 12-wöchige Sprachkurse an Universitäten und privaten Instituten

Rußland: Moskau, St. Petersburg, Irkutsk, Twer, Taganrog, Wladimir
Ukraine: Jalta, Kiew und Lwiw
Belarus: Minsk
Polen: Warschau und Zoppot

Kleingruppen- und Einzelunterricht
 Geschäftsrussisch, Dolmetschen
 und Übersetzen/Bildungsurlaub

ПЕРЕЛИНГУА

Flug- und Hotelbuchungen/
 Visabesorgung

PERELINGUA Sprachreisen

Varziner Str. 5, 12159 Berlin
 Telefon: 030/85963360
 Telefax: 030/8516983

- Fachsprachliche Übersetzungsübungen mit Klausuren (nur für Trägersprache Russisch)
- Wirtschaft, R-D [2-std.]
P. Ellermeier
Di 13-15 — Hs 368
- Technik, R-D (F1) [2-std.]
P. Ruppert
Mi 9.45-11.15 — Hs 351
- Technik, R-D (F2) [2-std.]
P. Ruppert
Di 15.30-17 — Hs 327
- Technik, D-R [2-std.]
P. Ruppert
Mo 15.30-17 — Hs 350
- Übersetzung von Urkunden R-D und D-R [2-std.]
G. Kopro
Do 9.30-11 — Hs 328
- Gemeinsprachliche Übersetzungsübungen mit Klausuren
- R-D (F1) [2-std.]
E. Salnikow-Ritter
Do 8.30-10 — Hs 347
- R-D (Stufe I, F2) [2-std.]
K. Hähnel
Mi 17 s. t.-18.30 — Hs 366
- R-D (Stufe II, F2) [2-std.]
E. Salnikow-Ritter
Di 13.30-15 — Hs 347
- D-R (Stufe I, F1) [2-std.]
V. Buyko
Di 13.30-15 — Hs 235
- D-R (Stufe II, F1) [2-std.]
V. Buyko
Di 16.30-18 — Hs 366
- Stegreifübersetzen [2-std.]
P. Ruppert
Mo 9 s. t.-10.30 — Hs 232
- Sprechfertigungsübungen [2-std.]
V. Buyko
Di 15 s. t.-16.30 — Hs 233
- Russische Grammatik mit Übungen [2-std.]
K. Hähnel
Mi 15 s. t.-16.30 — Hs 366
- Stufe II
Mo 11-13 — Hs 366
- Einführung in das Dolmetschen [2-std.]
U. Endell-Steiert
Di 12.30-14 — Dol. II
- Simultandolmetschen
- R-D, Stufe I [2-std.]
U. Endell-Steiert
Mi 12.30-14 — Dol. I
- R-D, Stufe II [2-std.]
P. Ruppert
Mo 12.30-14 — Dol. II
- D-R [2-std.]
G. Kopro
Do 12.30-14 — Dol. II
- Konsekutivdolmetschen
- R-D, Stufe I [2-std.]
P. Ruppert
Di 11 s. t.-12.30 — Dol. III
- R-D, Stufe II [2-std.]
P. Ruppert
Mo 14 s. t.-15.30 — Dol. II
- D-R [2-std.]
G. Kopro
Mi 14 s. t.-15.30 — Dol. I
- Konferenzdolmetschen [2-std.]
V. Buyko
Fr 11-13 — Dol. I
- Konferenztexte für Dolmetscher
- R-D [1-std.]
P. Ruppert
Mi 11-12 — Hs 362
- D-R [1-std.]
V. Buyko
Fr 10.30-11.15 — Hs 350
- Einführungskurs Ukrainisch [2-std.]
A. Levickaja
Mo 14 s. t.-15.30 — Hs 234

Hauptstudium Akademisch geprüfte Übersetzer

Dolmetschübungen

- Verhandlungsdolmetschen [2-std.]
H. Fein, U. Endell-Steiert
- Stufe I
Mo 13 s. t.-14.30 — Hs 347
- Gemein- und fachsprachliche Terminologie und Übersetzungsübungen (s. Hauptstudium Dipl.-Übersetzer)
- Verhandlungsdolmetschen (s. Hauptstudium Dipl.-Übersetzer)

Polnisch (Erst- und Zweitfachsprache)

Vorlesungen

- Einführung in die Slavistik [1-std.]
E. Worbs
Do 10-11 — Hs 327
- Geschichte Polens II (bis zu den Polnischen Teilmächten) [1-std.]
E. Worbs
Do 13-14 — Hs 369
- Polnische Sprache der Gegenwart – Morphologie des Substantivs [1-std.]
E. Worbs
Di 14-15 — Hs 366
- Phonetik der polnischen Sprache [1-std.]
B. Sendero
Mo 9-10 — Hs 366
- Polska WSpółczesna (Społeczeństwo, państwo, ustawodawstwo) [1-std.]
B. Sendero
Di 16-17 — Hs 237
- Literatura polska IV [1-std.]
P. Lenz
Di 11-12 — Hs 238

Oberseminar/Kolloquium

- Kolloquium zur Vorlesung »Polnische Sprache der Gegenwart« [1-std.]
E. Worbs
Di 15-16 — Hs 366

Sprachwissenschaftliches

Pro-/Hauptseminar

- Polnisch-deutscher Sprachvergleich [2-std.]
E. Worbs
Do 11 s. t.-12.30 — Hs 327

Übung

- Übersetzungspropädeutikum [2-std.]
E. Worbs
Di 12-14 — Hs 369

Grundstudium

- Grundkurs Polnisch [5-std.]
B. Sendero
Mo 10 s. t.-11.30 — Hs 134
Di 13-14 — SL
Mi 11-13 — Hs 234
- Aufbaukurs Grammatik [1-std.]
B. Sendero
Di 12-13 — Hs 366

- Sprachvergleichende lexikalische Übungen [1-std.]
P. Lenz
Di 10-11 — Hs 331
- Übersetzung einfacher Texte P-D mit textbezogenen Grammatikübungen [1-std.]
P. Lenz
Do 9.30-10.15 — Hs 350
- Übersetzung einfacher Texte P-D mit textbezogenen Grammatikübungen (Deutsch F1) [1-std.]
P. Lenz
Do 10-11 — Hs 350
- Gemeinsprachliche Übersetzungsübungen (Polnisch F1 + F2)
• P-D [2-std.]
P. Lenz
Do 8 s. t.-9.30 — Hs 376
- D-P [2-std.]
B. Sendero
Do 14 s. t.-15.30 — Hs 331
- Gemeinsprachliche Übersetzungsübungen mit Klausuren (Deutsch F1)
• P-D [2-std.]
P. Lenz
Di 8 s. t.-9.30 — Hs 331
- D-P [2-std.]
P. Lenz
Do 14 s. t.-15.30 — Hs 233

Hauptstudium

- Gemeinsprachliche Übersetzungsübungen D-P [2-std.]
P. Lenz
Mi 13.45-15.15 — Hs 351
- Gemeinsprachliche Übersetzungsübungen P-D [2-std.]
K. Bielawska-Ellermeier
Do 8 s. t.-9.30 (5.-6. Sem.) — Hs 330
- Gemeinsprachliche Übersetzungsübungen P-D [2-std.]
K. Bielawska-Ellermeier
Fr 9 s. t.-10.30 (7.-8. Sem.) — Hs 366
- Stegreifübersetzen, D-P [1-std.]
B. Sendero
Mi 13 s. t.-13.45 — Hs 234
- Handelskorrespondenz [1-std.]
B. Sendero
Mo 13 s. t.-13.45 — Hs 362

- Fachsprachliche Übersetzungsübungen
- Wirtschaft, P-D [2-std.]
K. Bielawska-Ellermeier
Mo 10 s. t.-11.30 — Hs 362
- Wirtschaft, D-P [2-std.]
B. Sendero
Do 16 s. t.-17.30 — Hs 347
- Technik, P-D [2-std.]
P. Lenz
Mi 8 s. t.-9.30 — Hs 362
- Technik, D-P [2-std.]
P. Lenz
Mi 9.30-11 — Hs 362
- Verhandlungsdolmetschen [2-std.]
K. Bielawska-Ellermeier, B. Sendero
Mo 11.30-13 — Hs 362
- Einführung ins Dolmetschen für Übersetzer [2-std.]
I. Gusenburger
Fr 13 s. t.-14.30 — Hs 366
- Einführungskurs Tschechisch [4-std.]
Z. Schmidt
Fr 13.30-15 — Hs 368
Mi 14.30-16 — Sprachlabor

Hauptstudium Akademisch geprüfte Übersetzer

- Gemein- und fachsprachliche Terminologie und Übersetzungsübungen (s. Hauptstudium Diplom-Übersetzer)

Arabisch (Erst- und Zweitfachsprache)

Vorlesungen

- Einführung in den Übersetzungsstudiengang Arabisch, ab 1. Sem. [1-std.]
M. Forstner
Mi 15-16 — Hs 331
- Eherecht II, ab 3. Sem. [1-std.]
M. Forstner
Mi 17-18 — Hs 331
- Die Geschichte des Islams II: Die Blütezeit, ab 3. Sem. [1-std.]
H.-R. Singer
Di 11-12 — R 143
- Lektüre ausgewählter klassischer Texte, ab 3. Sem. [1-std.]
H.-R. Singer
Di 12-13 — R 143
- Al-^calam al-^carabi al-yaum (Die arabische Welt heute), ab 5. Sem. [1-std.]
S. M. Rizk
Z. u. O. n. V.

Seminare

- Kultur-/Sprachwissenschaftliches Haupt- bzw. Proseminar, 3/5. Sem. [2-std.]
M. Forstner
Di 16-18 — Hs 331
- Doktorandenseminar: Syrisch-aramäische Texte [2-std.]
H.-R. Singer
Z. u. O. n. V.

Grundstudium (1.-4. Sem.)

Grundkurse

- Einführung in die arabische Schriftsprache I, 1. Sem. [8-std.]
N. N.
Mo 10 s. t.-11.30 — Hs 234
Di 9 s. t.-10.30 — Hs 326
Mi 18 s. t.-19.30 — Hs 237
Do 10 s. t.-11.30 — Hs 233
- Übungen zur arabischen Grammatik I, 1. Sem. [2-std.]
S. M. Rizk
Mi 15.30-17 — Hs 134
- Sprechübungen im Sprachlabor, 1. Sem. [1-std.]
S. M. Rizk
Do 9 s. t.-9.45 — SL II

Aufbaukurse

- Einführung in die arabische Schriftsprache III, 3. Sem. [3-std.]
L. Kropfitsch
Z. u. O. n. V.
- Politische Texte mit grammatischer Analyse, A-D, 3. Sem. [1-std.]
N. N.
Z. u. O. n. V.
- Politische Texte mit grammatischer Analyse, D-A, 3. Sem. [2-std.]
M. Alaoui
Z. u. O. n. V.

- **Gemeinsprachliche Übersetzungsübungen für Vorprüfungskandidaten**
- A–D [2-std.]
L. Kropfitsch
Z. u. O. n. V.
- D–A [2-std.]
M. Alaoui
Z. u. O. n. V.
- **Konversationsübungen, ab 3. Sem. [1-std.]**
N. N.
Z. u. O. n. V.
- **Recht, D–A [2-std.]**
M. Alaoui
Z. u. O. n. V.
- **Gemeinsprachliche Übersetzungsübungen mit Klausuren, 7.-8. Sem.**
- A–D [2-std.]
L. Kropfitsch
Z. u. O. n. V.
- D–A [2-std.]
M. Alaoui
Z. u. O. n. V.

Hauptstudium (ab 5. Sem.)

- **Stegreifübersetzungen A–D, ab 5. Sem. [2-std.]**
L. Kropfitsch
Z. u. O. n. V.
- **Gemeinsprachliche Übersetzungsübungen mit Klausuren**
- A–D, 5.-6. Sem. [2-std.]
L. Kropfitsch
Z. u. O. n. V.
- D–A, 5.-6. Sem. [2-std.]
M. Alaoui
Z. u. O. n. V.
- D–A, 5.-8. Sem. [2-std.]
S. M. Rizk
Z. u. O. n. V.
- **Fachsprachliche Übersetzungsübungen mit Klausuren, 5.-6. Sem.**
- **Wirtschaft, A–D [1-std.]**
L. Kropfitsch
Z. u. O. n. V.
- **Wirtschaft, D–A [2-std.]**
S. M. Rizk
Z. u. O. n. V.
- **Recht, A–D [2-std.]**
M. Forstner
Z. u. O. n. V.
- **Recht, D–A [2-std.]**
M. Alaoui
Z. u. O. n. V.
- **Gesprächsdolmetschen, 5.-8. Sem. (für Studierende mit deutscher Muttersprache) [1-std.]**
M. Forstner, S. M. Rizk
Z. u. O. n. V.
- **CAT im Studiengang Arabisch, 5.-8. Sem. [2-std.]**
M. Alaoui
Do 9 s. t.-10.30 — R 135
- **Arabische Nachrichten, 5.-8. Sem. [1-std.]**
N. N.
Z. u. O. n. V.

Chinesisch (Erst- und Zweitfachsprache)

Vorlesungen

- **Geschichte Chinas III (1949 bis Gegenwart), ab 1. Sem. [1-std.]**
P. Kupfer
Mo 18-19 — Hs 369
- **Ausgewählte Themen zur chinesischen Grammatik und Textlinguistik, ab 5. Sem. [1-std.]**
P. Kupfer
Do 11-12 — Hs 375

Seminare

- **Pro-/Hauptseminar zur Vorlesung Geschichte Chinas III, ab 1. Sem. [2-std.]**
P. Kupfer
Do 15 s. t.-16.30 — Hs 375
- **Sprachwissenschaftliches Hauptseminar, ab 5. Sem. [1-std.]**
P. Kupfer
Mi 15-16 — Hs 375

- Übersetzerseminar für Fortgeschrittene, ab 7. Sem. [1-std.]
U. Kautz
14-tägl.: Z. u. O. n. V.
- Übersetzerseminar für Studierende mit chinesischer Muttersprache, ab 7. Sem. [1-std.]
S. B. Hoh
Di 11-12 — Hs 325

Übung

- Einführung in die chinesische Textverarbeitung [2-std.]
N. N.
Mo 10.30-12 — Hs 151

Grundstudium (1.-4. Sem.)

- Grundkurs der modernen chinesischen Hochsprache I (1. Sem.)
- Hörverständnisübungen I [2-std.]
Z. Zhang
Do 10 s. t.-11.30 — Hs 382
- Phonetik und Aussprache I [2-std.]
N. N.
Do 11.30-13 — SL
- Grammatik I [2-std.]
P. Kupfer
Mo 11 s. t.-12.30 — Hs 375
- Einführung in die chinesische Schrift mit Übungen I [1-std.]
S. B. Hoh
Mo 17.30-18.15 — Hs 377
- Leseübungen I [2-std.]
N. N.
Z. u. O. n. V.
- Konversationsübungen I [2-std.]
Z. Zhang
Mo 17.30-19 — Hs 230
- Aufbaukurs der modernen chinesischen Hochsprache I (3. Sem.)
- Klassisches Chinesisch/Chinesische Schriftsprache I [2-std.]
Z. Zhang
Mi 16 s. t.-17.30 — Hs 375
- Literarische Texte I [2-std.]
U. Kautz
Z. u. O. n. V.
- Zeitungslektüre I [2-std.]
N. N.
Di 15.30-17 — Hs 375
- Konversationsübungen III [1-std.]
Z. Zhang
Mi 14 s. t.-14.45 — Filmraum

- Einführung in sprachliche und landeskundliche Hilfsmittel [1-std.]
P. Kupfer
Do 17-18 — Hs 375
- Gemeinsprachliche Übersetzungsübungen mit Klausuren, 3. Sem.
- Ch-D [2-std.]
U. Kautz
Z. u. O. n. V.
- D-Ch [2-std.]
S. B. Hoh
Mo 9 s. t.-10.30 — Hs 352
- D-Ch (für Studierende mit chinesischer Muttersprache) [1-std.]
S. B. Hoh
Mo 10.30-11.15 — Hs 352

Hauptstudium (ab 5. Sem.)

- Lexikalische Übungen, 5. Sem. [1-std.]
Z. Zhang
Mi 14.45-15.30 — Hs 377
- Gemeinsprachliche Übersetzungsübungen mit Klausuren, 5. Sem.
- Ch-D [2-std.]
U. Kautz
Z. u. O. n. V.
- D-Ch [2-std.]
S. B. Hoh
Mi 15.30-17 — Hs 377
- Fachsprachliche Übersetzungsübungen »Wirtschaft«, mit Klausuren, 5. Sem. (mit Einführung in die chinesische Wirtschaftsterminologie)
- Ch-D [2-std.]
U. Kautz
Z. u. O. n. V.
- D-Ch [1-std.]
S. B. Hoh
Di 10.30-11.15 — Hs 375
- Fachsprachliche Übersetzungsübungen »Technik«, mit Klausuren, 5. Sem. (mit Einführung in die chinesische Terminologie der Technik)
- Ch-D [2-std.]
Z. Zhang
Mo 15 s. t.-16.30 — Hs 375
- D-Ch [2-std.]
Z. Zhang
Mo 16.30-18 — Hs 375
- Gemeinsprachliche Übersetzungsübungen mit Stegreifübungen und Klausuren, 7. Sem.
- Ch-D [2-std.]
U. Kautz
Z. u. O. n. V.

- D–Ch [2-std.]
S. B. Hoh
Di 9 s. t.-10.30 — Hs 375
- D–Ch (für Studierende mit chinesischer Muttersprache) [2-std.]
S. B. Hoh
Di 15.30-17 — Hs 377
- Fachsprachliche Übersetzungsübungen
»Wirtschaft«, mit Klausuren, 7. Sem.
- Ch–D [2-std.]
U. Kautz
Z. u. O. n. V.
- D–Ch [2-std.]
S. B. Hoh
Mo 14 s. t.-15.30 — Hs 382
- D–Ch (für Studierende mit chinesischer Muttersprache) [2-std.]
S. B. Hoh
Di 14 s. t.-15.30 — Hs 375
- Fachsprachliche Übersetzungsübungen
»Technik« mit Klausuren, 7. Sem.
- Ch–D [2-std.]
Z. Zhang
Mi 9.30-11 — Hs 375
- D–Ch [2-std.]
Z. Zhang
Do 12 s. t.-13.30 — Hs 375
- Dolmetschen
- Verhandlungsdolmetschen, (für Studierende mit chinesischer Muttersprache), ab 5. Sem. [2-std.]
S. B. Hoh, U. Kautz
14-tägl.: Z. u. O. n. V.
Einführung in das Dolmetschen Ch–D/D–Ch (für deutsche und chinesische Studierende), ab 7. Sem. [2-std.]
U. Kautz
Z. u. O. n. V.

Neugriechisch (Erst- und Zweitfachsprache)

Vorlesung

- Einführung in das Studium des Neugriechischen [2-std.]
H. Ruge
Di 15.30-17 — Hs 347

Vorlesungen mit Übungen

- Struktur der neugriechischen Sprache [2-std.]
H. Ruge
Mi 18 s. t.-19.30 — Hs 368
- Abriss der neugriechischen Literatur [2-std.]
K. Glykioti
Di 12 s. t.-13.30 — Hs 235
- Altgriechisch für Neogräzisten I [2-std.]
H. Ruge
Di 18 s. t.-19.30 — Hs 347

Seminare

- Kulturwissenschaftliches Haupt- bzw. Proseminar [2-std.]
H. Ruge
Do 18 s. t.-19.30 — Hs 347
- Übersetzerseminar für griechische Muttersprachler [2-std.]
A. Kalpakidou
Do 11.30-13 — Hs 382

Grundstudium 1.-4. Sem.

- Grundkurs, 1. Sem. [4-std.]
K. Glykioti
Di 14 s. t.-15.30 — Hs 352
Do 11 s. t.-12.30 — Hs 236
- Übungen zum Grundkurs, 1. Sem. [4-std.]
A. Kalpakidou
Di 9.30-11 — Hs 234
Mi 14.30-16 — Hs 233
- Festigung der Sprachkenntnisse, 3. Sem. [2-std.]
K. Glykioti
Di 9.30-11 — Hs 327
- Sprachpraxis, 3. Sem. [2-std.]
A. Kalpakidou
Di 14 s. t.-15.30 — Hs 350
- Gemeinsprachliche Übersetzungsübungen
• Neugr.–Deutsch, 3. Sem. [2-std.]
K. Glykioti
Mi 14-16 — Hs 228
- Deutsch–Neugr., 3. Sem. [2-std.]
A. Kalpakidou
Mi 12.30-14 — Hs 134

Hauptstudium (ab 5. Sem.)

- Gemeinsprachliche Übersetzungsübungen
• Neugr.–Deutsch [2-std.]
K. Glykioti
Mi 12 s. t.-13.30 — Hs 362

- Deutsch-Neugr. [2-std.]
A. Kalpakidou
Di 12 s. t.-13.30 — Hs 382
- Übersetzungsübungen zur Fachsprache der
Wirtschaft
- Neugr.-Deutsch [2-std.]
K. Glykioti
Do 14 s. t.-15.30 — Hs 382
- Deutsch-Neugr. [2-std.]
A. Kalpakidou
Mi 16.30-18 — Hs 228
- Verhandlungsdolmetschen [2-std.]
K. Glykioti/A. Kalpakidou
14-tägl.: Mo 15 s. t.-16.30 — Hs 377
- Vortragspraktikum [1-std.]
A. Kalpakidou
Mo 17 s. t.-17.45 — Hs 347
- Stegreifübersetzungen Neugr.-Deutsch
[2-std.]
K. Glykioti
14-tägl.: Mo 17 s. t.-18.30 — Hs 382

Türkisch (Zusatzsprache)

Türkisch für Anfänger im 1. Sem.

- Sprachkurs (Übungen zum Text- und Hörverstehen) [4-std.]
H. Scheinhardt
Z. u. O. n. V.
- Übungen zu Wortschatz und Grammatik mit integrierten landeskundlichen Inhalten [2-std.]
S. Bahadır
Z. u. O. n. V.

Türkisch für Fortgeschrittene im 3. Sem.

- Sprachkurs (Übungen zum Text- und Hörverstehen) [4-std.]
H. Scheinhardt
Z. u. O. n. V.
- Sprachkurs (audiolinguales Material, Grammatik) [2-std.]
D. Dilek
Z. u. O. n. V.

Fachbereich 24: Bildende Kunst

- Postanschrift:
Fachbereich Bildende Kunst,
55099 Mainz, Fax 39-55 66
- Besucheranschrift: Am Taubertsberg 6
- Dekan: Univ.-Prof. Dr. Wolfgang REISS, R 136,
Tel. 39-21 22, Sprechzeiten n. tel. V.
- Prodekan: Univ.-Prof. Ullrich HELLMANN,
Tel. 39-21 28, Sprechzeiten n. tel. V.
- Dekanat: Marianne KREIS, R 136, Tel. 39-21 22,
Sprechzeiten Mo-Do 10-12 und 14-16, Fr 10-12
- Studierendensekretariat:
Ingrid TREMML, R 135, Tel. 39-21 31,
Sprechzeiten Mo-Do 10-12
- Sekretariat Kunsttheorie:
Elisabeth SACKMANN M. A.,
R 139, Tel. 39-21 29,
Öffnungszeiten Mo-Do 8.15-13
- Fachbereichsbibliothek: R 126,
Öffnungszeiten Mo-Mi 12-17, Do 12-16, Fr 10-13;
Dipl.-Bibl. Stephanie LIELL, Tel. 39-29 04
- Frauenbeauftragte:
Univ.-Prof. Elfriede KNOCHÉ-WENDEL, Tel.
39-21 24, Fax 39-55 66, Sprechstd. n. tel. V.
- Vertreterin:
N. N.

Informationen für Studierende

Studienfach und -abschlußmöglichkeiten sowie Studien- und Prüfungsordnungen

Eignungsprüfung:

Über die Zulassung zum Studium entscheidet eine Eignungsprüfung, deren Gegenstand die eingereichten Arbeiten des Bewerbers und seine in einer mehrtägigen Klausur zu erbringenden praktischen Leistungen sind. Über Einzelheiten informiert ein Merkblatt für Studienbewerber. Die Eignungsprüfungsordnung Bildende Kunst ist im Studentensekretariat, Am Taubertsberg 6, R 135, erhältlich. Anmeldungen zur Eignungsprüfung werden im Studentensekretariat des Fachbereichs vorgenommen. Termine für die Anmeldung zur Eignungsprüfung: 15. Januar und 15. Juli. Zusätzlich zum Antrag auf Eignungsprüfung ist die Bewerbung um Zulassung zum Studium beim Studentensekretariat der Universität (Campus universitatis) einzureichen.

- Bildende Kunst
 - Künstlerische Prüfung für das Lehramt an Gymnasien (Erste Staatsprüfung).
Die Studienordnung für das Studium des Faches Bildende Kunst im Studiengang Lehramt an Gymnasien an der Johannes Gutenberg-Universität Mainz ist ebenso wie die Vorprüfungsordnung (Ergänzende Bestimmungen zur Ordnung der Künstlerischen Prüfung für das Lehramt an Gymnasien im Fach Bildende Kunst) im Studentensekretariat erhältlich.
Die Landesverordnung über die Erste Staatsprüfung für das Lehramt an Gymnasien ist im Buchhandel erhältlich und im Studentensekretariat einsehbar (Kopiervorlage).
Fachpraktikum für Lehramtsstudierende s. S. 58

Termine für die Vorbesprechung und endgültige Anmeldung werden per Aushang bekanntgegeben.

- Prüfungsamt: s. S. 77

▪ Freie Bildende Kunst

Für die Einschreibung ist das Abiturzeugnis oder ein vergleichbarer Nachweis der Hochschulreife erforderlich. Von dem Bewerber wird die Entscheidung für eines der nachstehend aufgeführten Fächer erwartet: Zeichnung, Malerei, Plastik, Graphik, Schrift, Umweltgestaltung, Film/Video, Fotografie, Holz, Metall, Keramik, Textil. Eine frühzeitige Beratung bei den zuständigen Fachvertretern ist wünschenswert. Der Bewerber erhält hierbei eine Orientierung über Studieninhalte und -ziele.

Die Studienordnung für das Studium der Freien Bildenden Kunst am Fachbereich Bildende Kunst der Johannes Gutenberg-Universität Mainz ist ebenso wie die Studienordnung zum Vertiefungsstudium am Fachbereich Bildende Kunst der Johannes Gutenberg-Universität im Studentensekretariat erhältlich.

▪ Vertiefungsstudium

Das Vertiefungsstudium soll Studierenden beider Studiengänge mit hervorragenden künstlerischen bzw. wissenschaftlichen Leistungen ermöglichen, begonnene Gestaltungs- bzw. Forschungsvorhaben weiterzuentwickeln.

PRÜFUNGSAUSSCHUSS BILDENDE KUNST

Stellvertretender Prüfungsvorsitzender:
Univ.-Prof. U. HELLMANN, Am Taubertsberg 6,
R 024, 55122 Mainz, n. V., Tel. 39-21 28

Einführungsveranstaltung für Studienanfänger, Fach- und Hochschulortwechsler

Mo, 26. Oktober 1998, 11-12,
Hörsaal, Fachbereich Bildende Kunst

Studienfachberatung

- in der vorlesungsfreien Zeit vom 1. bis 16. Oktober 1998: nur n. tel. V.
- in der Studieneinführungswoche vom 19. bis 23. Oktober 1998: nur n. tel. V.
- in der Vorlesungszeit vom 26. Oktober 1998 bis 19. Februar 1999: Univ.-Prof. Dieter BREMBS, Mittwoch, 15 Uhr, R 126;

Personalteil

Sprechstunden finden, sofern nicht anders angekündigt, im Anschluß an die Lehrveranstaltungen statt.

Bedienstete der Universität

Universitätsprofessoren auf Lebenszeit

- BIEDERBICK, Christa, *Plastik*, Tel. 39-21 30. Privat: Knesebeckstr. 88, 10623 Berlin, Tel. (0 30) 3 13 86 29/3 13 59 60
- BREMBS, Dieter, *Zeichnung*, Tel. 39-21 25. Privat: Erbacher Str. 2, 65719 Hofheim, Tel. (0 61 22) 23 95
- ELLWANGER, Volker, *Keramik*, Tel. 39-21 30. Privat: Bonndorfer Str. 38, 79853 Lenzkirch, Tel. (0 76 53) 285
- GRIMM, Alban, *Schrift*, Tel. 39-21 26. Privat: Atrium 6, 63589 Linsengericht, Tel. (0 60 51) 6 62 63
- HAHN, Friedemann, *Malerei*, Tel. 61 66 58, Boppstr. 26. Privat: Wiesenstr. 6, 79674 Todtnau-Brandenburg, Tel. (0 76 71) 89 22
- HELLMANN, Ullrich, *Metall*, Tel. 39-21 28. Privat: Mainzer Str. 23, 55252 Mainz-Kastel, Tel. (0 61 34) 2 38 49
- KNOCHE-WENDEL, Elfriede, *Textil*, Tel. 39-21 24. Privat: Zeppelinstr. 8, 61440 Oberursel, Tel. (0 61 71) 5 55 14
- KÖNIG, Günter, (emeritiert), *Kunstdidaktik*. Privat: Niklas-Vogt-Str. 19, 55131 Mainz, Tel. 8 27 98
- LIESER, Peter G., *Umweltgestaltung*, Tel. 39-21 59. Privat: Eppsteiner Str. 31, 60323 Frankfurt/Main, Tel. (0 69) 97 20 66 53
- LÖFFLER, Adam W., *Holz*, Tel. 39-21 28. Privat: Schlossermauer 11, 86150 Augsburg, Tel. (08 21) 3 49 43 40
- LÖRINCZ, Peter, *Graphik*, Tel. 39-29 04. Privat: An der Hohl 7, 65817 Eppstein, Tel. (0 61 98) 70 93

Univ.-Prof. Ansgar NIERHOFF,
Mittwoch, 14.30 Uhr, R 19

- in der vorlesungsfreien Zeit vom 22. Februar bis 31. März 1999: nur n. tel. V.

Vertrauensdozent für ausländische Studierende

Univ.-Prof. P. LÖRINCZ,
Tel. 39-29 04, Sprechzeiten n. tel. V.

Anschrift der Fachschaft

- Bildende Kunst
Am Taubertsberg 6, R 133, 55122 Mainz

- NIERHOFF, Ansgar, *Plastik*, Tel. 39-47 94. Privat: Fuchskaulenweg 5, 50999 Köln, Tel. (02 21) 35 19 19
- REISS, Wolfgang, Dr., *Kunstdidaktik*, Tel. 39-21 23. Privat: Ruländer Weg 2, 55296 Lörzweiler, Tel. (0 61 38) 64 14
- SCHLEICHER, Harald, Dr. *Film/Video*, Tel. 39-21 27. Privat: Wasserrolle 7, 65201 Wiesbaden, Tel. (06 11) 9 25 92 20
- SPACEK, Vladimir, Dr., *Fotografie*, Tel. 39-21 34. Privat: Adelheidstr. 56, 65185 Wiesbaden, Tel. (06 11) 1 57 78 13
- VIRNICH, Winfried, *Malerei*, Tel. 38-52 76. Privat: Kochstr. 13, 52080 Aachen
- VOGELGESANG, Klaus, *Zeichnung*, Tel. 61-66 58. Privat: Eisenacher Str. 2, 10777 Berlin
- ZIMMERMANN, Jörg, Dr., *Kunsttheorie*, Tel. 39-21 29. Privat: Heringsbrunnengasse 15, 55116 Mainz, Tel. 23 51 82

Künstlerische und Wissenschaftliche Mitarbeiter

- KUNI, Verena M.A., *Kunsttheorie*, Tel. 39-21 29. Privat: Schulstr. 26, 60594 Frankfurt/Main, Tel. (0 69) 61 68 15
- MENZEL, Klaus, *Graphik/Siebdruck*, Tel. 39-21 26. Privat: Eleonorenstr. 57, 55597 Wöllstein, Tel. (0 67 03) 96 04 86
- SANDER, Ralf, *Plastik*, Tel. 39-21 30. Privat: Fredericiastr. 10c, 14050 Berlin, Tel. (0 30) 3 01 61 52
- SIMON, Frank, *Kunstdidaktik*, Tel. 39-21 23. Privat: Drakeplatz 1, 40545 Düsseldorf, Tel. (02 11) 57 63 58

WILLE, Barbara, *Plastik*, Tel. 39-47 94. Privat:
Griebenowstr. 13, 10435 Berlin, Tel. (0 30)
449 64 79

Nichtbedienstete Lehrkräfte und Lehrbeauftragte

Honorarprofessoren

SCHLOTTER, Eberhard. Privat: Langensalzastr. 1,
30169 Hannover, Tel. (05 11) 8 09 34 00
STARKE, Helmut. Privat: Am Eselsweg 65, 55128
Mainz

Gastdozent

MENNEKES, Friedhelm, Prof. Dr., Tel. 39-21 31.
Privat: Sankt Peter Köln, Jabachstr. 1, 50676
Köln, Tel. (02 21) 23 67 14

Lehrbeauftragte

NISHIMURA, Morio, *Kultur- und Geisteswissen-
schaften*, Tel. 39-21 31. Privat: Wittenbergerstr.
3, 40668 Meerbusch
MAGIN, Dieter, *Kunstdidaktik*, Tel. 39-21 31. Pri-
vat: Volkerstr. 10, 55232 Alzey

Lehrveranstaltungen

- Einführungsveranstaltung für Studienanfän-
ger, Fach- und Hochschulortwechsler
P. Lörincz
Mo, 26. Oktober 1998, 11-12 — Hs FB Bil-
dende Kunst

Der Zugang zu den Lehrveranstaltungen ist nur
nach bestandener Eignungsprüfung und schriftlich
erfolgter Zulassung möglich.
Alle Lehrveranstaltungen finden, sofern nicht an-
ders angegeben, im Gebäude des Fachbereichs,
Am Taubertsberg 6, statt.

Künstlerisch-praktische Fächer

Propädeutische Übungen

- 001 Orientierungsstufe 1 und 2 [6-std.]
E. Knoche-Wendel
Mi 10-12, 13-16 — R 130
002 Orientierungsstufe 1 und 2 [6-std.]
F. Hahn
Do 10-12, 13-16 — R 130

ZEICHNUNG

- 003 Zeichnen als verschärfte Wirklichkeitserfah-
rung [6-std.]
K. Vogelgesang
Mo 9-12, 13-15 — Boppstr. 26
004 Grundlagen I, Technik der Flächenzeichnung
[6-std.]
D. Brems
Mi 9.30-15.30 — R 126

PLASTIK

- 008 Grundlagen plastischen Gestaltens [1 Wo.]
C. Biederbick, R. Sander
10-18 — R 037
Blockveranstaltung: 20.02.-27.02.1999

GRAPHIK

- 013 Einführung in den künstlerischen Tiefdruck
[6-std.]
P. Lörincz
Mo 10-12, 13-16 — R 11,12
014 Einführung in die Reprotechnik
U. Paul, P. Lörincz
Mo Z. n. V. — R 102, 16
015 Einführung in die Serigraphie [6-std.]
K. Menzel
Fr 9.30-12.30, 13.30-15.30 — R 13, 14, 15

UMWELTGESTALTUNG

- 020 Grundlagen der Umweltgestaltung (Theorie
und Praxis) [6-std.]
P. Lieser
Di 10-12, 13-16 — B 2

FOTOGRAFIE

- 025 Einführung in die Fotografie
V. Spacek, M. Matzak
Mo 10-17 — R 119

METALL

- 030 Einführung in die Grundlagen der Metallgestaltung [6-std.]
U. Hellmann
 Di 9-12, 13-15 — R 024, 025

Weiterführende Übungen

MALEREI

- 035 Malerei als Experimentieren [13-std.]
W. Virnich
 Di 10-20 — R 19, 21, 123, 125
- 036 Farbe und ihre Form als chromatischer Satz [13-std.]
W. Virnich
 Mi 10-20 — R 19, 21, 123, 125
- 037 Formfindung und Farbtheorie – Übersetzung in freie Malerei [13-std.]
F. Hahn
 Mi 10-20 — Boppstr. 26
- 038 Auf dem Weg zum Motiv
F. Hahn
 Fr n. V. — Boppstr. 26

ZEICHNUNG

- 043 Von der Linie zur Fläche; Zeichnen als individuelles bildgestalterisches Medium [6-std.]
K. Vogelgesang
 Di 9-12, 13-15 — Boppstr. 26
- 044 Freie Arbeit und Einzelkorrektur [6-std.]
D. Brembs
 Do 9.30-12.30-13-15 — R 117
- 045 Musik und Zeichnung [2 Wo.]
D. Brembs
 9-18 — R 126
 Blockveranstaltung: 22.02.-05.03.1999

PLASTIK

- 050 Situative Skulptur, Exkursionen, Gespräche, Konzepte
B. Wille
 Z. n. V. — R 019
- 051 Skulptur – Plastik – Einzelkorrektur – Gruppengespräche [13-std.]
A. Nierhoff
 Mi 10-20 — R 019
- 058 Skulptur und Umfeld
 Übungen, Studienreisen, Ausstellungen [13-std.]
A. Nierhoff
 Do 10-20 — O. n. V.

- 059 Akt und Figur [1 Wo.]
C. Biederbick
 Z. n. V. — Aula
 Blockveranstaltung: 20.-27.02.1999
- 060 Natur- und Dinghaftes in der Plastik [10-std.]
C. Biederbick
 Do 10-18 — R 01
- 061 Natur- und Dinghaftes in der Plastik [10-std.]
C. Biederbick
 Fr 10-18 — R 01

GRAPHIK

- 066 Kunst und Reproduktion
U. Paul, P. Lörincz
 Z. n. V. — R 102, 16
- 067 Naturstudium und Abstraktionsprozesse [6-std.]
P. Lörincz
 Di 10-12, 13-16 — R 12
- 068 Freie künstlerische Grafik – Einzelbesprechungen und Kolloquien [6-std.]
P. Lörincz
 Mi 10-12, 13-16 — R 12
- 069 Serigraphie I [6-std.]
K. Menzel
 Mi 9.30-12.30, 13.30-15.30 — R 13, 14, 15
- 070 Kolloquium: Kunst Denken
K. Menzel
 Mi 13 — R 124
- 071 Serigraphie II [6-std.]
K. Menzel
 Do 9.30-12.30, 13.30-15.30 — R 13, 14, 15

SCHRIFT

- 076 Schriftbilderei (Grundsätzliches) [6-std.]
A. Grimm
 Di 9.30-15.30 — R 104, 103
- 077 Computerschrift (Mediale Identität) [6-std.]
A. Grimm
 Mi 9.30-15.30 — R 103, 104
- 078 Freies Arbeiten – Korrektorgespräche [6-std.]
A. Grimm
 Do 9.30-15.30 — R 104, 103

UMWELTGESTALTUNG

- 083 Projekt Taubertsberg – Gestaltungskonzeptionen (Interdisziplinäres Projekt) [6-std.]
P. Lieser
 Mi 10-12, 13-16 — B 2

- 084 Freie künstlerische Konzeptionen – Einzelbesprechungen (Freie Projekte) [6-std.]
P. Lieser
 Do 10-12, 13-16 — B 2,B 3

FILM/VIDEO

- 089 Compositing [6-std.]
H. Schleicher
 Di 10-15 — R 26
- 090 Konsultanen, Plenen [6-std.]
H. Schleicher
 Mi 10-15 — R 26
- 091 Film/Video und die Künste [6-std.]
H. Schleicher
 Do 10-15 — R 26

FOTOGRAFIE

- 096 Von Platinprints bis Polaroid [8-std.]
V. Spacek, M. Matzak
 Mo 10-16 – R 102
 Einzelheiten laut Aushang
- 097 Seminar: Technik/Klasse [9-std.]
V. Spacek, M. Matzak
 Di 10-17 — R 119
- 098 Seminar: Inspirationen
V. Spacek
 Di 18 — O. n. V.
- 099 Bildbesprechung/Klasse
V. Spacek
 Mi 9 — O. n. V.
- 100 Exkursion/Gäste/Bücher
V. Spacek
 Do 9 — O. n. V.

HOLZ

- 101 Bildhauerei aus nachwachsendem Rohstoff (Holz) [8-std.]
A. W. Löffler
 Mi 13-19 — R 031
- 102 Tektonik & Fassade [8-std.]
A. W. Löffler
 Do 9-15 — R 031
- 103 Blockseminar: Elementares Bauen
A. W. Löffler
 Z. n. V. – R 031

METALL

- 108 Email [6-std.]
U. Hellmann
 Mo 9-12, 13-15 — R 024, 025
- 109 Bildguß [6-std.]
U. Hellmann
 Mi 9-12, 13-15 — R 024, 025

KERAMIK

- 114 Künstlerisch-praktisches Arbeiten mit keramischen Materialien [8-std.]
N. N.
 Di 10-12, 13-17 — R 08
- 115 Oberfläche und Farbe; Glasentwicklung [4-std.]
N. N.
 Mi 10-13 – R 08
- 116 Künstlerisch praktisches Arbeiten mit keramischen Materialien [8-std.]
N. N.
 Do 10-12, 13-17 — R 08

TEXTIL/PAPIER

- 120 Korrektur, Einzel- oder Gruppenbesprechung [6-std.]
E. Knoche-Wendel
 Mo 10-12, 13-16 — R 112
- 121 Grundlagen plastischen Gestaltens mit Papier [6-std.]
E. Knoche-Wendel
 Di 10-12, 13-16 — R 112

KUNSTDIDAKTIK

Seminare

- 126 Grundlehren – Gestaltungslehren [2-std.]
W. Reiß
 Mo 15-17 – O. n. V.
- 127 Medienanalyse [2-std.]
F. Simon
 Mo 16-18 — R 142
- 128 Evolution und Entwicklung der Kinderzeichnung [2-std.]
W. Reiß
 Do 14-16 — O. n. V.
- 129 Ästhetische Bildung und die Welt der Bilder [2-std.]
D. Magin
 Do 15.30-17 — R 142

Übungen

- 130 Video in der Schule [4-std.]
F. Simon
 14-tägl.: Di 14-17 — R 142
- 131 Unterrichtspraktische Übung [2-std.]
D. Magin
 Do 17-18.30 — R 142

Kolloquium

- 132 Fachdidaktisches Kolloquium [2-std.]
W. Reiß
 Di 15-17 — O. n. V.

KUNSTTHEORIE

Seminare

- 137 Ästhetische und ethische Existenz (Sören Kierkegaard: Entweder – Oder) [2-std.]
J. Zimmermann
 Di 8.30-10 — P 107
- 138 Ästhetiken des Hybriden [2-std.]
V. Kuni
 Mi 15-17 – R 142

Einführungsübung

- 139 Surrealismus, Teil I: Die Manifeste und der Beitrag der Malerei [2-std.]
J. Zimmermann
 Mo 18-20 – R 142

Weiterführende Übung

- 140 Das Porträt in der Photographie (August Sander: Menschen des 20. Jahrhunderts) [2-std.]
J. Zimmermann
 Di 14-16 — R 142

Vorlesung

- 141 Ästhetische Grenzüberschreitungen: Die Vielfalt der Künste und die Idee des Gesamtkunstwerks [2-std.]
J. Zimmermann
 Mo 14-16 — P 1

KULTUR- UND GEISTESWISSENSCHAFTLICHE LEHRVERANSTALTUNGEN

- 150 Besprechung von Projekten und Arbeiten [2-std.]
F. Mennekes, M. Nishimura
 Mi 9-11 — O. n. V.
- 151 Bildprogramm und Bildverhüllung. Zu Funktion und Entwicklung der Fastentücher [2-std.]
F. Mennekes
 Mi 11-13 — Forum I
- 152 Verbergen und Enthüllen III. Kritische Analysen eines Ausstellungsprojektes [2-std.]
F. Mennekes, M. Nishimura
 Mi 13-15 — R 133
- 153 Einzelberatung [2-std.]
F. Mennekes
 Mi 15-17 — O. n. V.

Fachbereich 25: Musik

- Postanschrift: Fachbereich Musik, 55122 Mainz, Fax 38 76 30
- Besucheranschrift: Binger Straße 26
- Dekan: Univ.-Prof. Lutz DREYER, 3. OG, Tel. 39-23 38, Sprechzeiten Mi, Do 12-13
- Prodekan: Univ.-Prof. Eberhard VOLK, 3. OG, Sprechzeiten n. V.
- Dekanat:
Kornelia BÜTTNER, 3. OG, Tel. 39-23 38, Fax 39-23 38, Mo-Fr 10-12
- Veranstaltungen und Öffentlichkeitsarbeit:
N. N., 3. OG, Tel. 39-35 38, Fax 38-46 63
- Studien- und Prüfungsangelegenheiten:
Birgit WENKEL, 3. OG
Tel. 39-55 38, Fax 38 76 30, Mo-Fr 10-12
- Fachbereichsbibliothek: EG, Tel. 37-39 43, Öffnungszeiten:
• im Semester: Mo 13-17, Di-Do 9.30-17, Fr 9.30-11.30;
• in der vorlesungsfreien Zeit: Di, Mi, Do 10-16
Dr. Gabriela KROMBACH,
Miriam KOHRN
- Frauenbeauftragte:
Prof. Karin GERMER, Zi. 217, Tel. 38 76 27
- Tonstudio: Helmut BENDER, Tel. 39-36 11
- Hausmeister:
Klaus KLEIN, Helmut KERZ, Tel. 39-36 11
- Collegium musicum: Gresemundweg 4
Leitung: Univ.-Prof. Joshard DAUS;
Sekretariat: Brigitte RASSELENBERG,
Tel. 37 12 45 oder 39-38 78, Fax 37 14 80
nähere Informationen s. S. 112.

Informationen für Studierende

Studienfächer und -abschlußmöglichkeiten sowie Studien- und Prüfungsordnungen

Zulassungsbeschränkung:

Bestehen der Eignungsprüfung.

Eignungsprüfung:

Die Eignungsprüfungsordnung Musik in der Fassung vom 9. August 1993 ist im Dekanat erhältlich. Anmeldungen zur Eignungsprüfung werden im Dekanat des Fachbereichs vorgenommen. Bewerbungsschluß: jeweils 1. Januar, 1. Mai.

▪ Schulmusik:

- Erste Staatsprüfung für das Lehramt an Gymnasien

Die Studienordnung des Fachbereichs Musik der Johannes Gutenberg-Universität für das Studium des Faches Musik im Studiengang Lehramt an Gymnasien vom 19. November 1985 ist in der Bibliothek des Fachbereichs einsehbar (Kopiervorlage). Dort ist ebenfalls die Zwischenprüfungsordnung für den Studiengang Lehramt an Gymnasien im Fach Musik vom 28. Mai 1984 einsehbar.

Die Landesverordnung über die Erste Staatsprüfung für das Lehramt an Gymnasien vom 4. Juni 1991 ist im Buchhandel erhältlich und in der Bibliothek des Fachbereichs einsehbar (Kopiervorlage).

- Prüfungsamt: s. S. 77

- Stellvertretender Vorsitzender: Univ.-Prof. Eberhard VOLK, Fachbereich 25 Musik, Binger Straße 26, Sprechzeiten n. V.
- Diplom-Musiklehrer/in; Diplom-Musiklehrer/in für Jazz und jazzverwandte Musik
Die Prüfungsordnung vom 4. November 1992 ist in der Bibliothek des Fachbereichs einsehbar (Kopiervorlage).
- Diplom-Orchestermusiker/in
Die Prüfungsordnung vom 12. August 1994 ist in der Bibliothek des Fachbereichs einsehbar (Kopiervorlage).
- Katholische Kirchenmusik:
• Staatliche Prüfung A und B
Die Landesverordnung über die Staatliche Prüfung für Katholische Kirchenmusiker vom 4. August 1982 ist in der Bibliothek des Fachbereichs einsehbar (Kopiervorlage).
- Diplom-Gesang (Lied/Oratorium):
Aufbaustudiengang (4 Semester)
Voraussetzung: abgeschlossenes Studium mit Hauptfach »Gesang« und Nachweis der besonderen Eignung gemäß § 2 der Ordnung für den Aufbaustudiengang »Gesang (Lied/Oratorium)« vom 24. April 1996. Die Ordnung ist in der Bibliothek des Fachbereichs einsehbar (Kopiervorlage).
- Konzertexamen:
Aufbaustudium (4 Semester)
Voraussetzung: mit hervorragendem Erfolg absolviertes berufsqualifizierendes Studium mit

i.d.R. künstlerischem Abschluß und Nachweis der erforderlichen Vorbildung und besonderen Eignung gemäß § 2 der Ordnung für den Aufbaustudiengang vom 24. April 1996 $\hat{=}$ Prüfungsordnung. Die Ordnung für die Prüfung Konzertexamen ist in der Bibliothek des Fachbereichs einsehbar (Kopiervorlage).

- **Ergänzungsstudium/Erweiterungsprüfung** im Rahmen des Diplom-Musiklehrerstudiengangs: (3 Semester), vermittelt Lehrbefähigung in einem weiteren Fach der Musik

Voraussetzung: abgeschlossene Prüfungen in einem der Studiengänge Schulmusik; staatlich geprüfte/r Musiklehrer/in und selbständige Musiklehrer/in; Diplom-Musiklehrer/in; Kirchenmusik A; Kirchenmusik B. Die Eignungsprüfung entspricht der Eignungsprüfungsordnung Musik.

- **Chorleitung:**

Weiterbildungsstudium (Ausbildung in Teilzeitform)

- A-Prüfung (3-jährige Ausbildung)

- B-Prüfung (2-jährige Ausbildung)

Die Landesverordnung über die Staatliche Prüfung für Chorleiter/innen vom 26. Juli 1982 ist in der Bibliothek einsehbar (Kopiervorlage).

PRÜFUNGS-AUSSCHUSS DIPLOM-MUSIKLEHRER/IN, DIPLOM-ORCHESTERMUSIKER/IN, UND AUFBAUSTUDIENGANG DIPLOM-GESANG (LIED/ORATORIUM):

Vorsitz: Dekan Univ.-Prof. L. DREYER

Geschäftsstelle: Kornelia BÜTTNER,

Dekanat Fachbereich Musik,
Binger Straße 26, 3. OG, Tel. 39-23 38,
Sprechzeiten Mo-Fr 10-12

PRÜFUNGS-AUSSCHUSS KATHOLISCHE KIRCHENMUSIK:

Vorsitz: Univ.-Prof. H. GNANN

Einführungsveranstaltung für Studienanfänger, Fach- und Hochschulortwechsler

Do, 22. Oktober 1998, 16-18,
Konzertsaal, Binger Straße 26

Studienfachberatung

Di-Do 10-12, Binger Straße 26, 3. OG
Sekretariat für Studien- und Prüfungsangelegenheiten: Birgit WENKEL, Kornelia BÜTTNER, Tel. 39-55 38

Vertrauensdozent/in für ausländische Studierende:

N.N.

Anschrift der Fachschaft

- Fachschaft Musik: Binger Straße 26, R 7, Tel. 39-52 97

Hinweis

Probenbeginn Collegium Musicum s. S. 112

Personalteil

Sprechstunden finden, sofern nicht anders angekündigt, im Anschluß an die Lehrveranstaltungen statt.

Bedienstete der Universität

Universitätsprofessoren auf Lebenszeit

BAMBERGER, Francis, (pensioniert), *Klavier*. Privat: Am Teehaus 1, 65388 Schlangenbad, Tel. (0 61 29) 22 34

BERGER, Julius, *Violoncello*. Privat: Hofwiesenberg 15, 87645 Hohenschwangau

BLUME, Jürgen, Dr. phil., *Musiktheorie, Tonsatz*. Privat: Fechenheimer Str. 20, 63075 Offenbach/M, Tel. (0 69) 86 21 99

BÖRNER, Klaus, (pensioniert), *Klavier, Kammermusik, Methodik*. Privat: Nibelungenstr. 38, 41462 Neuss, Tel. (0 21 31) 54 25 36

CANTOR, Emile, *Viola*. Privat: Limburger Straße 2, 40235 Düsseldorf, Tel. (02 11) 66 02 28

DAUS, Joshard, *Dirigieren, Collegium musicum*, Tel. 37 12 45. Privat: Goethestr. 53, 59555 Lippstadt

DEWALD, Thomas, *Gesang und Sprecherziehung*. Privat: Heidesheimer Str. 33, 55124 Mainz

DOBNER, Martin, *Kontrabaß*

DREYER, Lutz, *Tonsatz, Gehörbildung, Formenlehre*. Privat: Theodor-Heuss-Str. 29, 55126 Mainz, Tel. 47 69 54

EDER, Claudia, *Gesang*. Privat: Rosselstr. 7, 65193 Wiesbaden, Tel. (06 11) 59 84 32

FRANK, Bernhard, *Schulpraktisches Klavierspiel, Jazz*. Privat: Talstr. 71a, 55218 Ingelheim, Tel. (0 61 32) 8 41 45

- GERMER, Karin, *Klavier*. Privat: Freiherr-vom-Stein-Str. 23, 55270 Zornheim, Tel. (0 61 36) 4 45 40
- GNANN, Gerhard, *Orgel*. Privat: Hauptstr. 56, 79219 Staufen, Tel. und Fax (0 76 33) 5 01 94
- GRYCHTOLOWNA, Lidia, (pensioniert), *Klavier*. Privat: Finther Landstr. 85, 55124 Mainz, Tel. 47 23 84
- KAISER, Hans-Jürgen, *Orgelimprovisation*. Privat: Friedrichstr. 8, 36037 Fulda, Tel. (06 61) 2 22 71
- MARX, Klaus, Dr. phil., *Violoncello, Kammermusik*
- REICHERT, Manfred, *Neue Musik*. Privat: Hekkenweg 3, 76199 Karlsruhe, Tel. (07 21) 88 82 43
- SCHULER, Manfred, Dr. phil., (pensioniert), *Musikerziehung, Didaktik der Musik*. Privat: Am Gonsenheimer Spieß 45, 55122 Mainz, Tel. 39 35 60
- SHIH, Anne, *Violine*
- THAMM, Eberhard, Dr. (pensioniert), *Musikerziehung*. Privat: Moritzstr. 14c, 55130 Mainz, Tel. 83 18 44
- VETRE, Oscar, *Klavier*. Privat: Fleckenbühlstr. 20, 60437 Frankfurt a. M., Tel. (0 69) 50 58 21
- VOLK, Eberhard, *Dirigieren, Gehörbildung*. Sprechstd. Mi 11.30u. n. V. Privat: Curt-Goetz-Str. 3, 55127 Mainz, Tel. 47 71 45
- WAHN, Martina, *Querflöte, Methodik*
- WOLLITZ, Eduard, (pensioniert), *Gesang und Sprecherziehung*
- ZARBOCK, Heinz, *Klavier*. Privat: Im Rapsfeld 51, 50933 Köln, Tel. (02 21) 4 97 35 88

Künstlerische Mitarbeiter

- BAUER, Julia, *Gesang, Methodik, Sprecherziehung*. Privat: Tel. (0 61 31) 36 82 82/(0 89) 7 24 11 05
- BEYER, Richard, Dr. phil., *Tonsatz, Gehörbildung*. Privat: Frankfurterstr. 24, 63065 Offenbach, Tel. (0 69) 88 65 46
- KROMBACH, Gabriela, Dr., *Musikgeschichte, Bibliothek, Instrumentenkunde*, Tel. 37 39 43
- LEVY, Juan (Hans), *Klavier*. Privat: Werderstr. 8, 65195 Wiesbaden, Tel. (06 11) 49 51 08
- SANDU, Olga, *Gesang*. Privat: Adelheidstr. 76, 65185 Wiesbaden, Tel. (06 11) 3 08 19 18
- SCHAEFFER, Burkhard, *Liedbegleitung/Korrepetition, Klavier*. Privat: Bahnstr. 76, 55128 Mainz, Tel. 36 16 18
- SCHELLENBERGER-HAUK, Claudia, *Klavier*
- STAUDT, Michael, Dr. phil., *Schulpraktisches Klavierspiel*. Privat: Bahnhofstr. 24, 56759 Kaisersesch, Tel. (0 26 53) 84 72
- TAKEDA-HERMS, Makiko, *Klavier*. Privat: Adelheidstr. 70, 65185 Wiesbaden, Tel. (0 6 11) 37 12 56
- VOGT, Karlheinz, (Ruhestand), *Violine*

Nichtbedienstete Lehrkräfte und Lehrbeauftragte

Nichtbedienstete Professoren

- BRÜNDL, Manfred, Prof., *E-Bass, Kontrabass, Ensemble*. Privat: Weg 23b, 99441 Süßenborn-Weimar
- KOTTMANN, Alois, Prof., *Violine*
- MALININ, Evgueni, Prof., *Klavier*
- ZSIGMONDY (LIEDEMANN), Denis, Prof., *Violine*. Privat: W.-Bonsels-Weg 10, 82541 Ambach

Gastdozent

- BREITSCHAFT, Mathias, *Chorleitung*. Privat: Domstr. 12, 55116 Mainz, Tel. 23 57 92

Lehrbeauftragte

- ADLER, Olaf, *Violinmethodik*
- BACHMANN, Thomas Johannes, *Saxophon*. Privat: Prälat-Werthmann-Str. 10, 65366 Geisenheim, Tel. (0 67 22) 7 51 36
- BALLEK, Daniela, *Klavier*. Privat: Oestricher Str. 20, 65197 Wiesbaden
- BARTHEL-RÖSING, Marita, *Kommunikation mit Musik und Bewegung*. Privat: Gartenstr. 11, 60594 Frankfurt
- BERKEMER, Uwe, *Klavier*
- BIEBER, Wolfram, *Tonsatz*. Privat: Pestalozziring 36, 55270 Zornheim, Tel. (0 61 36) 4 21 01
- BITSCH, Jutta, *Eignungsprüfungen*. Privat: Plantanenstr. 4, 55129 Mainz, Tel. 58 25 48
- BOCK, Gabriel, *Klavier (Jazz), Gehörbildung (Jazz)*. Privat: Blücherplatz 5, 65195 Wiesbaden, Tel. (06 11) 40 29 66
- BRUSCHKE, Klaus, *Posaune*. Privat: Aternweg 1, 65321 Heidenrod, Tel. (0 61 20) 72 84
- BULJUBASIC, Sead, *Gesang*. Privat: Sertoriusring 7, 55126 Mainz, Tel. 47 48 78
- BURBA, Malte, *Trompete*. Privat: Hainerweg 24, 60599 Frankfurt, Fax (0 69) 62 97 49
- BYL, Nanni, *Jazz-Gesang*. Privat: Kleiststr. 11, 65187 Wiesbaden, Tel. (06 11) 8 11 04 72
- CHARLENT, Gertie, *Gesang und Sprecherziehung*. Privat: Kahlerstr. 5, 64293 Darmstadt, Tel. (0 61 51) 2 54 45

- CONRAD, Carl-Michael, *Tonsatz, Gehörbildung* (PCK)
- CSAMMER, Alfred, *Violine*. Privat: Seegasse 2, 76228 Karlsruhe, Tel. (07 21) 47 38 16
- DESSAUER, Gabriel, *Orgel*. Privat: Marktstr. 12, 65183 Wiesbaden, Tel. (06 11) 37 51 96
- DOLL, Egidius, Dr., *Orgelimprovisation*. Privat: Forststr. 6a, 97295 Waldbrunn, Tel. (093 06) 997 81
- DOMISCHLJARSKI, Javor, *Cello*
- DORFMAN, Leonid, *Klavier*
- DRESCHER, Thomas, *Deutscher Liturgiegesang*. Privat: Gaustr. 40d, 55116 Mainz Tel. 23 39 53
- EINIG, Bernhard, Dr. theol., *Kirchenmusik*, Abt. Studium und Lehre, Forum 2, Zi. 00-124, Tel. 39-23 21. Privat: Auf den Erlen 1g, 65207 Wiesbaden-Auringen, Tel. (0 61 27) 64 60
- ENGLERT, Stefanie, *Korrepitition*
- ERB, Ingrid, *Klavier* (PCK)
- FEIL, Peter, *Jazz-Posaune*. Privat: Peter-Zenger-Str. 17, 60488 Frankfurt/M., Tel. (0 69) 78 89 54
- FEJA, Beate, *Blockflöte*. Privat: Essenheimer Str. 102b, 55128 Mainz
- FRANKE, Matthias, *Tonsatz, Gehörbildung*. Privat: Grauelstr. 23, 55129 Mainz
- FRIEDEL, Jürgen, *Schlagzeug*. Privat: Königsberger Str. 63, 65830 Kriftel, Tel. (0 61 92) 91 00 78
- FUCHS, Matthias, *Klavier*. Privat: Fischbacher Weg 3, 65719 Hofheim i. Ts., Tel. (0 61 92) 82 26
- FUCHS, Peter, *Saxophon* (PCK).
- GALLARDO, José, *Korrepitition Celloklasse*
- GANGER, Theodore, *Korrepitition Gesang*
- GEORGI, Konrad, *Tonsatz, Gehörbildung*. Privat: Grüneburgweg 13, 60322 Frankfurt
- GÖRGER, Hans-Christian, *Vorbereitungskurs für die Eignungsprüfung (Jazz)*
- GÖTZE, Kai von, *Kontrabaß*. Privat: Schauinsland 29, 61479 Glashütten, Tel. (0 61 74) 6 34 90
- GROSSKREUTZ, Ursula, *Tanz*. Privat: Liebermannstr. 11, 55127 Mainz, Tel. 36 34 87
- GROSSMANN, Andreas, *Partiturspiel und Generalbaß*
- GWASALIA, Rusudan, *Violine*. Privat: Hochheimerstr. 3, 67549 Worms, Tel. (0 62 41) 95 09 60
- HARTWICH, Dinu, *Violine, Methodik* (PCK).
- HASSINGER, Beate, *Blockflöte*. Privat: An der Feilkirsch 2, 55124 Mainz, Tel. 47 30 40
- HIRSCHMANN, Thomas, *Jazz-Hörschulung*
- HEUSER, Jörg, *Jazz-Tonsatz*. Privat: Georg Büchner Str. 15, 55129 Mainz, Tel. 50 87 16
- HOEFS, Peter, *Horn*. Privat: Beim Herbstenhof 4, 72076 Tübingen, Tel. (0 70 71) 64 04 46
- HÖLLER, Markus, *Schulpraktisches Klavierspiel*. Privat: Goldbergweg 68, 60599 Frankfurt, Tel. (0 69) 65 17 94
- HOF, Matthias, *Posaune* (PCK)
- HOFSTETTER, Michael, Generalmusikdirektor am Stadttheater Gießen, *Korrepitition/Alte Musik*. Privat: Am Alten Friedhof 22, 35394 Gießen, Tel. (06 42) 7 95 70
- HOHAGE, Erdmute, *Violine*
- HOLEWIK, Rochus, *Unterrichtspraktische Übungen*. Privat: Siedlerstr. 16, 55120 Mainz, Tel. 68 03 83
- HOPSTOCK, Tilman, *Gitarre*. Privat: Heidelberger Str. 29, 64285 Darmstadt, Tel. (0 61 51) 31 74 02
- HÜBNER-HINDERLING, R., *Blockflöte*. Privat: Jakob-Stefan-Str. 12, 55122 Mainz
- JONES, William, *Horn*
- JUNG, Michael, Dr. phil., *Musikpädagogik*. Privat: Arnikaweg 9, 35794 Mengerskirchen, Tel. (064 76) 22 84
- KALTWASSER, Uta, *Tonsatz, Hörschulung*. Privat: Feldbergstr. 28, 55118 Mainz, Tel. 61 89 47
- KAMMERMEIER, Alexander, *Musikalische Betreuung Tanz*
- KARASIAK, Andreas, *Vorbereitung auf die Eignungsprüfung Gesang*. Privat: Roonstr. 21, 65195 Wiesbaden, Tel. (0611) 40 94 93
- KAUFMANN, Jörg, *Querflöte (Jazz)*. Privat: Klosterstr. 15, 40764 Langenfeld, Tel. (021 73) 7 15 31
- KEIL-JUTZ, Elke, *Korrepitition, Kammermusik*. Privat: Langgasse 15, 55237 Flonheim, Tel. (0 67 34) 5 45
- KIEFER, Markus, *Allgemeine Musiklehre*. Privat: Georg-August-Str. 8, 65195 Wiesbaden, Tel. (06 11) 40 94 82
- KNAUER, Wolfram, Dr. phil., *Jazzgeschichte*. Privat: Erbacher Straße 74, 64287 Darmstadt, Tel. (0 61 51) 4 35 19
- KOCH, Michael, *Gitarre*. Privat: An der Markthalle 14, 55127 Mainz, Tel. 47 69 45
- KOCH, Tobias, *Korrepitition*. Privat: Blücherstr. 42., 40477 Düsseldorf, (02 11) 46 34 16
- KOCH, Sr. Liobgid, *Gregorianischer Choral*. Privat: Kloster Engelthal, 63674 Altenstadt
- KOKICH, Jan, *Viola*. Privat: Hauptstr. 40, 56829 Brieden, Tel. (0 26 72) 88 44
- KOLL-BREHM, Susanne, *Rhythmik*. Privat: Garschagerstr. 26, 42899 Remscheid, Tel. (0 21 91) 5 18 38, Fax (0 21 91) 5 05 37
- KORFF, Corinna, *Korrepitition*
- KROTOV, Kyrill, *Korrepitition Celloklasse*
- KROTOV, Dennis, *Cello*
- KÜRSCHNER, Martin, *Akustik, Tonsatz, Computermusik*. Privat: Heinrich-Delp-Str. 173, 64297 Darmstadt, Tel. (0 61 51) 5 22 77
- LANG, Ilse, *Klavier* (PCK)

- LANGE, H.-G., *Klaviermethodik, -didaktik* (PCK)
 LEROUX, Erika, *Korrepitition*. Privat: Rathenau-
 platz 4, 65203 Wiesbaden, Tel. (06 11) 60 33 53
 LEWINSKI, Claudia von, *Korrepitition*. Privat:
 Donnersbergstr. 3a, 55129 Mainz, Tel. 5 99 83
 LING, Peter-Anton, *Gesang*. Privat: Kornblumen-
 weg 17, 55129 Mainz
 LORENZ, Karin, *Violine*
 LUKAS-KINDERMANN, Heinz, Honorarprofessor
 an der Musikhochschule Hamburg, Intendant
 des Stadttheaters Trier, *Szenischer Unterricht*
 LUNGU, Theodora, *Klavier*. Privat: Stresemannstr.
 61, 63477 Maintal, Tel. (0 61 81) 49 58 98
 MALPELI-GRÜN, Maria-Grazia, *Italienisch*
 MALKMUS, Heide, *Feldenkrais*. Privat: Klein-
 Winternheimer-Str. 14, 55127 Mainz, Tel.
 36 82 32
 MANDLER, Lutz, *Trompete*. Privat: Lindenstr. 36,
 50674 Köln, Tel. (02 21) 2 40 30 07
 MARGOLINA, Elena, *Klavier*
 MAYER, Lothar, *Korrepitition*. Privat: Zur Peters-
 kirche 10, 56154 Boppard, Tel. (0 67 42) 63 18
 MEHLHART, Ulrich, *Klarinette, Methodik*. Privat:
 Dornholzhäuserstr. 26, 61440 Oberursel-Ober-
 stede, Tel. (0 61 72) 30 30 03
 MINDEN, Klaus, *Unterrichtspraktische Übungen*.
 Privat: Schulstr. 4, 55296 Gau-Bischofsheim,
 Tel. (0 61 35) 44 21
 MONTER, Ursula, *Korrepitition*. Privat: Zeisig-
 weg 6, 42799 Leichlingen, Tel. (0 21 75) 9 87 63
 MÜLLER, Irina, *Querflöte*
 MUCHIN, Alexander, *Korrepitition*
 NODEL, Olga, *Violine*. Privat: Eichendorffstr. 41,
 68167 Mannheim, Tel. (06 21) 33 52 26
 NOWAK, Tomasz, *Orgel, Orgelimprovisation*.
 Privat: Moltkestr. 49, 47058 Duisburg
 OTT, Ursula, *Gesang*. Privat: Gartengasse 3, 55283
 Nierstein, Tel. (0 61 33) 5 96 18
 PEPER, Adelheid, *Gesang*. Privat: Ludwigshöhstr.
 78, 64285 Darmstadt, Tel. (0 61 51) 6 43 96
 PEPPER, Dirk, *Querflöte*. Privat: Rüppurrer Straße
 35, 76137 Karlsruhe, Tel. (07 21) 37 87 60
 PFANN, Walter, Dr. phil., *Tonsatz*. Privat: Len-
 austr. 12, 90418 Nürnberg, Tel. (09 11) 31 28 71
 PORTUGALL, Wolfgang, *Cembalo, Klavier*. Pri-
 vat: Kurpfalzstr. 32, 67308 Zellertal-Harxheim,
 Tel. (0 63 55) 36 02
 POWARZYNSKI, Ute, *Blockflöte*. Privat: Holzhäu-
 ser Weg 26, 65321 Heidenrod-Laufenselden,
 Tel. (0 61 20) 76 12
 REINGARDT, Dorothee, *Gesang*. Privat: Weima-
 rer Str. 22, 69514 Laudenbach, Tel. (0 62 01) 7 44
 67
 REITER, Peter, *Saxophon, Big Band*. Privat: Bu-
 chenstr. 8, 76437 Rastatt, Tel. (0 72 22) 6 84 11
 REITER, Walter, *Schlagzeug, Schlagzeugmetho-
 dik*. Privat: Wasgaustr. 1a, 65929 Frankfurt, Tel.
 (0 69) 30 11 16
 RENDEL, Bernhard, *Hörschulung, Tonsatz*. Privat:
 Am Hipperich 59, 55120 Mainz, Tel. 68 02 88
 RITTER, Irmhild, *Musikalische Früherziehung*
 (PCK)
 ROBERTS-FEHLINGER, Brenda, *Gesang* (PCK)
 RODELAND, J., *Orgelkunde*
 RÖHRIG, Ernst, *Klavier* (PCK)
 SÄNGER, Christoph, *Jazz-Piano*. Privat: Weißen-
 burgstr. 8, 65183 Wiesbaden
 SANDERLING, Stefan, *Partiengestaltung für Sänger*
 SASSE, Martin, *Klavier (Jazz)*
 SAXER, Marion, *Musikgeschichte, Musikpädago-
 gik* (PCK)
 SCHAUBEL, Markus, *Orgelimprovisation, Vorbe-
 reitungskurs für die Eignungsprüfung*
 SCHMIDT, Jürgen, *Korrepitition szenischer Un-
 terricht*
 SCHMUDE, Hartmut, *Kontrabaß*. Privat: Im Bor-
 ner Grund 17, 55127 Mainz, Tel. 3 48 36
 SCHNIEDER, Bernhard, *Oboe*. Klopstockstr. 3,
 65187 Wiesbaden, Tel. (06 11) 9 85 41 80
 SCHOENMEHL, Mike, *Klavier (Jazz)*
 SCHOLLE, Norbert, *Gitarre (Jazz)*
 SCHUHWERK, Klaus, *Trompete*. Privat: Drago-
 nerstr. 7, 76185 Karlsruhe
 SCHULZ, Friedemann, *Violoncello*. Privat: Wie-
 landtstraße 21, 69120 Heidelberg, Tel. (0 62 21)
 40 28 75
 SCHUMACHER-LÖFFLER, Walter, *Gitarre*. Pri-
 vat: Brambachweg 5, 64297 Darmstadt, Tel. (0
 61 51) 59 35 90
 SCHWAB, Almut, *Querflöte*. Privat: Fischtorplatz
 16, 55116 Mainz, Tel. 22 39 21
 SCHWANTNER, Matthias, *Klarinette*
 SCHWARZ, Josef, Dr. phil., *Musikgeschichte*. Pri-
 vat: Adolfstr. 35, 65307 Bad Schwalbach
 SCHWARZKOPF, Stefanie, *Querflöte*. Privat: Ge-
 org-Schrank-Str. 2a, 55129 Mainz, Tel. 50 46 46
 SCHWEHM, Goetz, *Trompete*
 SEHER, Christian, *Blockflöte*. Privat: Merheimer
 Str. 214, 50733 Köln, Tel. (02 21) 73 46 15
 SEYFRIED, Annette, *Violine*. Privat: An der Brun-
 nenstube 15, 55120 Mainz, Tel. 97 09 03
 SIEREN, Rolf, *Klavier*. Privat: Falkensteiner Str.
 26, 55129 Mainz, Tel. 95 78 26
 STEFANSKI, Janusz-Maria, *Schlagzeug, Jazz-
 Rhythmik, Jazz-Combo*. Privat: Falkensteiner
 Str. 6, 61462 Königsstein, Tel. (0 61 74) 2 29
 44/35 55

SUNG, Hyun-Jung, *Viononcello*. Privat: Schnek-
kenburger Str. 9, 55131 Mainz, Tel. 5 51 22
TAMARU, Jan, *Gesang* (PCK). Privat: Erlenstr. 10,
55425 Waldalgesheim
TEREBESI, André, *Klavier* (PCK)
TUCZEK-GRAF, Maria, *Gesang*. Privat: Poststr.
34, 09648 Mittweida, Tel. (0 37 27) 60 39 65
VENTULETT, Karl, *Fagott, Collegium musicum,*
Kammermusik. Privat: Am Pfahlgraben 26,
63674 Albstadt, Tel. (0 60 47) 6 82 22
WÄHDEL, Helga, *Violine* (PCK)
WAGNER, Stefanie, *Querflöte*. Privat: Wallaustr.
51, 55118 Mainz, Tel. 61 84 99
WALLENSTEIN (BREUER), René, *Tonsatz*

WANEK, Agota, *Klavier*
WELLNITZ, Paul-Heinrich, *Trompete*. Privat:
Sonnenberger Str. 20b, 65193 Wiesbaden, Tel.
(06 11) 52 69 91
WITTER-WEISS, Barbara, *Klavier*
WITTSTOCK, Frank, *Gitarre*. Privat: Badergasse
11, 63739 Aschaffenburg
WOODS, Elaine, *Gesang*
WOODWARD-STADTMÜLLER, Donna, *Gesang*.
Privat: Auf der Weide 4a, 65550 Limburg-Linter,
Tel. (0 64 31) 4 57 27
ZEUTZHEIM, Uwe, *Klavier* (PCK)
ZIMMERMANN, Stephan, *Jazz-Trompete*. Privat:
Hattsteinerstr. 9, 61389 Schmitt

Lehrveranstaltungen

(Weiterführende Angaben s. Gruppenstundenplan – Aushang zu Semesterbeginn)

- Einführungsveranstaltung für Studienanfänger, Fach- und Hochschulortwechsler
N. N.
Do, 22. Oktober 1998, 16-18 — Konzert-
saal FB Musik, Binger Str. 26

Der Zugang zu den Lehrveranstaltungen ist nur nach bestandener Eignungsprüfung und schriftlich erfolgter Zulassung möglich.

Die Veranstaltungen finden, sofern nicht anders angegeben, im Haus Binger Straße 26 statt. Die Angaben erfolgen unter dem Vorbehalt der endgültigen Stundenplangestaltung. Weiterführende Angaben entnehmen Sie bitte dem Gruppenstundenplan, der zu Beginn des Semesters im Fachbereich Musik aushängt.

- Vorbereitung für die Eignungsprüfung [2-std.]
N. N.
Z. w. b. — R 1
- Vorbereitung für die Eignungsprüfung Gesang [4-std.]
N. N.
Z. u. O. w. b.
- Vorbereitung für die Eignungsprüfung Jazz [2-std.]
H.-C. Görger
Do 19.30-21 — R 1
- Orgelimprovisation/Vorbereitungskurs für die Eignungsprüfung [2-std.]
B. Schaubel
Di 18.30-20 — Orgelsaal

Für alle Studienabteilungen !Diplom-Orchestermusiker/in

Vorlesungen

- Akustik 1 [1-std.]
M. Kürschner
Di 11-12 — R 4
- Akustik 2 [1-std.]
M. Kürschner
Di 11.45-12.30 — R 4
- Allgemeine Musiklehre [1-std.]
M. Kiefer
Di 18.30-19.15 — R 5

Seminare

- Einführung in die Computermusik [2-std.]
M. Kürschner
Di 14 s. t.-15.30 — R 4

- Computeranleitung [2-std.]
M. Kürschner
Z. n. V. — R 4
- Werkanalyse/Neue Musik [2-std.]
M. Reichert
Z. u. O. n. V.

Übungen

- Bläserkurs für Nichtbläser [1-std.]
M. Schwantner
Z. u. O. n. V.
- Liedgestaltung für Sänger und Pianisten [2-std.]
B. Schaeffer
Do 14.30-16 — KS

- Korrepetition für Pianisten (Opern) [1-std.]
B. Schaeffer
Do 16 s. t.-17 — O. n. V.
- Liedgestaltung für Sänger und Pianisten [2-std.]
B. Schaeffer
Fr 11.30-13 — KS
- Jazzpiano für Klassiker [2-std.]
B. Frank
Fr 9.45-13.15 — R 215
- Jazzgesang [2-std.]
N. Byl
Z. u. O. n. V.
- Jazz-Rhythmik/Solfeggio [1-std.]
J. Stefanski
Mi 10.45-11.30 — R 112
- Rhythmik I [2-std.]
S. Koll-Brehm
Mi 10 s. t.-11.30 — GR
- Rhythmik II [2-std.]
S. Koll-Brehm
Mi 11.45-13.15 — GR
- Rhythmik III [2-std.]
S. Koll-Brehm
Mi 13.30-15 — GR
- Feldenkrais Methode »Bewußtheit durch Bewegung« [4-std.]
H. Malkmus
Mo 11 s. t.-12.30 — Gymnastiksaal
Mi 14.30-16 — Jazzraum
- Feldenkrais Methode: »Funktionale Integration« [4-std.]
H. Malkmus
Z. u. O. n. V.
- Kommunikation mit Musik und Bewegung [1-std.]
M. Barthel-Rösing
Z. n. V. — SB II 03/453
Blockseminar
- Unterrichtsbezogene Tänze und ihre Didaktik I [2-std.]
U. Großkreutz
Do 16-17.30 — GR
- Unterrichtsbezogene Tänze und ihre Didaktik I [2-std.]
U. Großkreutz
Do 17.30-19 — GR
- Tänze des Barock (Musikalische Betreuung) [2-std.]
A. Kammermeier
Z. u. O. n. V.

Hörschulung

Die genauen Angaben entnehmen Sie bitte dem Hörschulungsplan, der zu Beginn des Semesters im Fachbereich Musik aushängt.

Ensemble-Leitung

Die genauen Angaben entnehmen Sie bitte dem Gruppenstundenplan, der zu Beginn des Semesters im Fachbereich Musik aushängt.

Ensemble-Musizieren

- Cello-Quartett [2-std.]
M. Burovik
Z. u. O. n. V.
- Bläser-Kammermusik [2-std.]
K. Ventulett
Do 15 s. t.-16 — GR
- Improvisationswerkstatt [2-std.]
J. Bitsch
Z. u. O. n. V.
- Kammermusik für Gitarristen, 20. Jh. [1-std.]
W. Schumacher-Löffler
Di 14 s. t.-15 — Kammermusiksaal
- Improvisationsmodelle für Gitarristen [1-std.]
W. Schumacher-Löffler
Di 14.45-15.30 — Kammermusiksaal
- Literaturkunde und Ensembleleitung [1-std.]
W. Schumacher-Löffler
Di 15.30-16.15 — Kammermusiksaal
- Kammermusik für historische Tasteninstrumente [6-std.]
W. Portugall
Do 13 s. t.-18 — 203
- Kammermusik Übungen [8-std.]
K. Marx
Z. u. O. n. V.
- Kammermusik mit Holzbläsern [2-std.]
U. Mehlhart
Di n. V. — O. n. V.
- Kammermusik mit Cembalo, historische Aufführungspraxis [4-std.]
E. Keil
Mo o. Do n. V.
- Zeitgenössische Kammermusik [2-std.]
M. Reichert
Z. u. O. n. V.
- Orchesterspiel für Bläser [2-std.]
M. Schwantner
Di 14-16 — R 314

- Hörveranstaltung Neue Musik [6-std.]
M. Reichert
Z. u. O. n. V.
- Kammermusikensemble [1-std.]
J. Berger
Z. u. O. n. V.
- Percussionensemble [1-std.]
W. Reiter
Z. u. O. n. V.
- Rhythmusgruppe/Ensemble [2-std.]
M. Bründl
Z. n. V. — Jazzraum
- Jazz-Combo [2-std.]
J. Kaufmann
Z. u. O. n. V. — Jazzraum
- Jazz-Combo [2-std.]
P. Reiter
Z. u. O. n. V. — Jazzraum
- Jazz-Combo [2-std.]
J. Stefanski
Z. u. O. n. V. — Jazzraum
- Jazz-Chor [2-std.]
B. Frank
Mo 19.30-21.30 — Jazzraum
- Übchor [2-std.]
E. Volk
Di 14.30-16 — KS
- Überchester [2-std.]
E. Volk
Mi 10 s. t.-11.30 — Konzertsaal
- Chor Collegium musicum: Registerproben, Tutti [4-std.]
J. Daus
Mi 19-22 — Alte Mensa
- Orchester Collegium musicum: Registerproben, Bläser, Streicher, Tuttiprobe [4-std.]
J. Daus
Do 19-22 — Alte Mensa, Alter Musiksaal u. n. V.
- Überchester [2-std.]
J. Daus
Z. n. V. — Alte Mensa
Blockseminar
- Übchor [2-std.]
J. Daus
Z. n. V. — Alte Mensa
Blockseminar

Workshops/Meisterkurse

Informationen über Workshops und Meisterkurse im WS 1998/99 sind im Referat für Öffentlichkeitsarbeit erhältlich.

SCHULMUSIK

Seminare/Übungen

- Musikdidaktik (Hauptseminar) [2-std.]
M. Schuler
Mi 13-15 — Alter Musiksaal, Forum
- Musikdidaktik (Übung im Grundstudium) [2-std.]
M. Schuler
Do 10-12 — Alter Musiksaal, Forum
- Musikdidaktik (Proseminar) [2-std.]
M. Schuler
Do 14-16 — Alter Musiksaal, Forum
- Unterrichtspraktische Übungen [4-std.]
R. Holewik
Z. n. V. — Schloßgymnasium
- Unterrichtspraktische Übungen [2-std.]
K. Minden
Z. n. V. — Rhabanus-Maurus-Gymnasium
- Schulpraktisches Klavierspiel [4-std.]
B. Frank
Z. u. O. n. V.
- Schulpraktisches Klavierspiel [7-std.]
M. Höller
Z. u. O. n. V.
- Schulpraktisches Klavierspiel [17-std.]
M. Staudt
Z. u. O. n. V.
- Repetitorium [2-std.]
M. Schuler
14 tägl.: Z. n. V. — Alter Musiksaal, Forum
- Doktorandenkolloquium [2-std.]
A. Beer, H. C. Mahling, M. Schuler
14 tägl.: Z. n. V. — FB 16: Musikwissenschaft

DIPLOM-MUSIKLEHRER/INNEN, DIPLOM-ORCHESTERMUSIKER/INNEN

Vorlesungen

- Formenlehre [2-std.]
L. Dreyer
Mo 11 s. t.-12.30 — R 5
- Repetitorium Formenlehre [1-std.]
L. Dreyer
Do 11 s. t.-11.45 — R 1
- Formenlehre [2-std.]
M. Franke
Z. n. V. — PCK
- Formenlehre [2-std.]
C. Georgi
Z. n. V. — PCK

- Musikpädagogik [2-std.]
M. Jung
Mi 14 s. t.-15.30 — R 1
- Instrumentenkunde [1-std.]
G. Krombach
Mi 9 s. t.-10 — R 208
- Musikgeschichte [1-std.]
J. Schwarz
Di 15 s. t.-16 — PCK
- Musikgeschichte [2-std.]
J. Schwarz
Do 11-12.30 — PCK
- Musikgeschichte [2-std.]
M. Saxer
Z. n. V. — PCK
- Musikgeschichte [2-std.]
G. Krombach
Di 9 s. t.-10.30 — O. n. V.
- Musikgeschichte [2-std.]
G. Krombach
Di 11-13 — O. n. V.
- Musikgeschichte [2-std.]
G. Krombach
Mi 10-12 — O. n. V.
- Musikgeschichte: Repetitorium für Examens-
kandidaten [1-std.]
G. Krombach
Mo 13 s. t.-13.45 — O. n. V.
- Einführung in die Musikbibliographie
[1-std.]
J. Schwarz
14-tägl.: Mo 10.30-12 — Bibliothek
- Überblick über die Musikgeschichte
[2-std.]
G. Krombach
Mi 12.30-14
- Methodik des Gesangsunterrichts mit Lehr-
versuchen [2-std.]
J. Bauer
Do 17.30-19 — O. n. V.
- Didaktik Gesang [2-std.]
J. Tamaru
Z. n. V. — PCK
- Methodik/Didaktik Gitarre mit Lehrversu-
chen [3-std.]
W. Schumacher-Löffler
Mi 14-16 — O. n. V.
- Methodik/Didaktik für Holzbläser [2-std.]
K. Ventulett
Do 13.30-15 — GR
- Methodik für Blechbläser [2-std.]
M. Burba
Di 14 s. t.-15.30 — R 306, PCK
- Methodik des Schlagzeugunterrichts
[1-std.]
W. Reiter
Z. u. O. n. V.
- Methodik des Violoncellunterrichts
[2-std.]
K. Marx
Mo 14.30-16 — R 309
- Didaktik Violine [2-std.]
D. Hartwich
Z. n. V. — PCK
- Methodik des Violinunterrichts [2-std.]
O. Adler
Fr 13.30-15

Didaktik/Methodik

- Didaktik HF Tonsatz/Hörschulung [1-std.]
L. Dreyer
Do 10 s. t.-11 — R 1
- Methodik/Didaktik Klavier (Lehrversuche)
[4-std.]
H.-G. Lange
Do 16 s. t.-18.30, R 208
- Didaktik Klavier [2-std.]
W. Schamschula
Z. n. V. — PCK
- Methodik/Didaktik des Querflötenunterrichts
[2-std.]
M. Wahn
Z. u. O. n. V.
- Stimmbildung (Dipl.) [6-std.]
A. Peper
Z. u. O. n. V.
- Liedgestaltung für Sänger und Pianisten
(Dipl.) [2-std.]
B. Schaeffer
Do 14-16 — KS
- Korrepetition für Pianisten (Oper, auch mögl.
für SM u. Ki) [1-std.]
B. Schaeffer
Do 16-17 — R 43
- Liedgestaltung für Sänger und Pianisten
(Dipl.) [3-std.]
B. Schaeffer
Fr 10.30-13 — KS
- Italienisch für Sänger I [3-std.]
M.-G. Malpeli-Grün
Di 9.30-12 — O. n. V.

Seminare/Übungen

- Präsentation (Konzertgesang) [2-std.]
T. Dewald
Mi 14.30-16 — Konzertsaal
- Ensemblearbeit mit Sängern [projektweise]
M. Hofstetter
Z. u. O. n. V.
- Orchesterspielpraxis [2-std.]
F. Schulz
Mi 17-18.30 — O. n. V.
- Orchesterspielpraxis [2-std.]
J. Friedel
Fr. 11-13 — O. n. V.
- Klausurstück – Blattspiel – Literaturkunde
Gitarre [1-std.]
T. Hoppstock
Di n. V. — O. n. V.
- Tonsatz für Gitarristen [3-std.]
T. Hoppstock
Di n. V. — R 4

DIPLOM-MUSIKLEHRER/INNEN FÜR JAZZ/JAZZVERWANDTE MUSIK

Seminare/Übungen

- Tonsatz Jazz und Analyse [2-std.]
J. Heuser
Kurs I, 1. Sem.: Di 8.30-10 — R 112
- Gehörbildung Jazz [1-std.]
T. Hirschmann
Mo 15-17 — R 112
- Tonsatz Jazz/Arrangement [2-std.]
P. Feil
Z. u. O. n. V.
- Rhythmik, Solfeggio [1-std.]
J.-M. Stefanski
Mi 10.45-11.30 — R 14
- Jazzgeschichte I: Eine Stilgeschichte des Jazz
[2-std.]
W. Knauer
Do 13.30-15 — R 208
- Musikpädagogik [2-std.]
M. Jung
Mi 15 s. t.-16.30 — R 1
- Musikpädagogik [2-std.]
M. Saxer
Z. n. V. — PCK
- Einführung in die Musikbibliographie
[1-std.]
J. Schwarz
14-tägl.: Mo 10.30-12 — Bibliothek
- Instrumentenkunde [1-std.]
G. Krombach
Mi 9 s. t.-10 — R 208

KATHOLISCHE KIRCHENMUSIK

Vorlesungen

- Die Messe III [2-std.]
B. Einig
Do 16-18 — R 1
- Einführung in die Musikbibliographie
[1-std.]
J. Schwarz
14-tägl.: Mo 10.30-12 — Bibliothek
- Musikgeschichte: Kirchenmusik [2-std.]
G. Krombach
Do 9 s. t.-10.30 — R 208
- Orgelkunde [1-std.]
J. Rodeland
Mi 17.30-18.15 — R 5

Seminare

- Deutscher Liturgiegesang [1-std.]
T. Drescher
Mo 14-16 — R 208
- Orgelliteratur [2-std.]
G. Gnann
Di 9.45-11.15 — Orgelsaal
- Gregorianischer Choral [1-std.]
L. Koch
- Gruppe 1: 1. u. 2. Sem.
Mi 9-10 — R 5
- Gruppe 2: 3. u. 4. Sem.
Mi 10-11 — R 5
- Praxis
Mi 11-12 — R 5
- Gruppe 3: 5. u. 6. Sem.
Mi 12-13 — R 5
- Gruppe 4: 7. u. 8. Sem.
Mi 13-14 — R 5

Ensemble-Leitung

Die genauen Angaben entnehmen Sie bitte dem Gruppenstundenplan, der zu Beginn des Semesters im Fachbereich Musik aushängt.

- Chorleitung [2-std.]
M. Breitschaft
Do 10.30-16 — R 108

Einzel- und Gruppenunterricht

- Orgelimprovisation [6-std.]
E. Doll, G. Dessauer
Z. n. V. — Kl. OS
- Generalbaß und Partiturspiel
A. Großmann
Z. u. O. n. V.

- Cembalo [8-std.]
W. Portugall
Mi 14-18, Do 13.30-17 — O. n. V.

Für Hörer aller Fachbereiche

Collegium Musicum

- Orchester (Registerproben, Streicher und Bläser, Tuttiprobe) [4-std.]
J. Daus
Do 19-22 — Alte Mensa, Forum
- Chor (Registerproben, Tutti) [4-std.]
J. Daus
Mi 19-22 — Alte Mensa, Forum
- Bach-Ensemble: Teilnahme auf Anfrage
- Chorsängerausbildung s. S.93

Übungen

- Kommunikation mit Musik und Bewegung – Zur Praxis von Musiktherapie und Sonderpädagogik
M. Barthel-Rösing
Z. u. O. n. V.
Teilnahme nur nach Anmeldung.

- Jazz-Chor [2-std.]
B. Frank
Mo 19.30-21.30 — Jazzraum
- Entwicklung der getanzten Suite vom 15. bis 18. Jahrhundert [2-std.]
U. Großkreutz
Mo 17 s. t.-18.30 — Alter Musiksaal, Forum
- Freies Choreographieren mit erlernten Tanzformen und -schritten [2-std.]
U. Großkreutz
Mo 18.30-20 — Alter Musiksaal, Forum
- Unterrichtsbezogene Tänze und ihre Didaktik I [2-std.]
U. Großkreutz
Do 16-17.30 — GR
- Unterrichtsbezogene Tänze und ihre Didaktik II [2-std.]
U. Großkreutz
Do 17.30-19 — GR

Einzel- und Gruppenunterricht (für alle Abteilungen)

Die jeweiligen Stundeneinteilungen werden durch Aushang bekanntgegeben.

- Vorbereitungskurse für die Eignungsprüfung
H.-C. Görger, M. Schaubel, N. N.
- Allgemeine Musiklehre
M. Kiefer
- Blockflöte
B. Feja, B. Hassinger, R. Hübner-Hinderling, U. Powarzynski, C. Seher
- Cembalo
W. Portugall
- Chor-/Orchesterleitung, Dirigieren
M. Breitschaft, J. Daus, E. Volk
- Computermusik
M. Kürschner
- E-Bass (Jazz), Kontrabass
M. Bründl
- Fagott
K. Ventulett
- Gesang und Sprecherziehung
J. Bauer, S. Bulubasic, G. Charlent, T. Dewald, C. Eder, A. Karasiak, P.-A. Ling, U. Ott, A. Peper, D. Reingardt, B. Roberts-Fehlinger, O. Sandu, J. Tamaru, M. Tuzek-Graf, E. Wollitz, E. Woods, D. Woodward
- Gitarre
T. Hoppstock, M. Koch, W. Schumacher-Löffler, F. Wittstock
- Gregorianischer Choral
L. Koch
- Horn
P. Hoefs, W. Jones
- Improvisationswerkstatt
J. Bitsch
- Instrumentenkunde
G. Krombach
- Italienisch für Sänger
M.-G. Malpeli-Grün
- Jazz-Arrangement
P. Feil

- Jazz-Chor
B. Frank
- Jazz-Combo/Jazz-Rhythmik
*M. Bründl, J. Kaufmann,
J. Stefanski*
- Jazz-Gesang
N. Byl
- Jazz-Geschichte
W. Knauer
- Jazz-Gitarre
N. Scholly
- Jazz-Querflöte
J. Kaufmann
- Jazz-Theorie
J. Heuser
- Jazz-Hörschulung
T. Hirschmann
- Jazz-Trompete
S. Zimmermann
- Kammermusik
*J. Berger, K. Börner, E. Keil-Jutz,
K. Marx, U. Mehlhart, W. Portugall,
K. Schwantner, K. Ventulett*
- Kirchenmusik: Gregorianik
Sr. L. Koch
- Kirchenmusik: Liturgik und Glaubenslehre
B. Einig
- Klarinette
U. Mehlhart, M. Schwantner
- Klavier
*F. Bamberger, D. Ballek, U. Berkemer,
K. Börner, L. Dorfman, I. Erb, M. Fuchs,
K. Germer, L. Grychtolowna, I. Lang,
J. Levy, T. Lungu, E. Malinin,
E. Margolina, E. Röhrig, B. Schaeffer,
C. Schellenberger-Hauck, R. Sieren,
M. Takeda-Herms, A. Terebesi, O. Vetre,
A. Wanek, B. Witter-Weis, H. Zarbock,
U. Zeutzeim*
- Klavier (Jazz)
*G. Bock, B. Frank, C. Sänger,
M. Schoenmehl*
- Klavier (Methodik)
H.-G. Lange
- Kontrabaß
H. Schmude, M. Dobner, K. v. Goetze
- Korrepetition
*S. Englert, J. Gallardo, T. Ganger,
M. Hofstetter, E. Keil-Jutz, T. Koch,
K. Krotov, C. v. Lewinski, E. Leroux,
L. Mayer, U. Monter, B. Schaeffer,
J. Schmidt, R. Sieren*
- Musikalische Früherziehung/Elementare Musik-
erziehung/Musikalische Grundausbildung
I. Ritter
- Musikerziehung/Didaktik der Musik
M. Schuler, E. Thamm
- Musikgeschichte
G. Krombach, M. Saxer, J. Schwarz
- Musikpädagogik
M. Jung, M. Saxer
- Musiktheorie
N. N.
- Neue Musik
M. Reichert
- Oboe
B. Schnieder
- Orchesterspielpraxis
F. Schulz
- Orgel
*G. Dessauer, E. Doll, H. Gnann,
H.-J. Kaiser, T. Nowak*
- Orgelkunde
J. Rodeland
- Partiturspiel und Generalbaß
A. Großmann
- Posaune
K. Brusckhe, M. Hof
- Querflöte
*I. Müller, D. Peppel, A. Schwab, S.
Schwarzkopf, S. Wagner, M. Wahn*
- Rhythmik
S. Koll-Brehm
- Rhythmik/Tanz, Feldenkrais, Musik und Be-
wegung
*M. Barthel-Rösing, U. Großkreutz,
H. Malkmus*
- Saxophon
T. Bachmann, P. Fuchs, P. Reiter
- Schlagzeug
J. Friedel, W. Reiter, J. Stefanski
- Schulpraktisches Klavierspiel
B. Frank, M. Höller, M. Staudt

- Tonsatz und Hörschulung
*R. Beyer, W. Bieber, J. Blume,
C.-M. Conrad, L. Dreyer, M. Franke,
K. Georgi, U. Kaltwasser, M. Kürschner,
W. Pfann, B. Rendel, R. Wallenstein*
- Trompete
*M. Burba, L. Mandler, K. Schuhwerk,
G. Schwehm, P. H. Wellnitz*
- Unterrichtspraktische Übungen
R. Holewik, K. Minden
- Viola
E. Cantor, J. Kokich
- Violine
*O. Adler, A. Csammer, R. Gwasalia,
E. Hohage, A. Kottmann, O. Nodel,
A. Seyfried, A. Shih, K. Vogt, H. Wähdel,
D. Zsigmondy*
- Violoncello
*J. Berger, J. Domischljarski, D. Krotov,
K. Marx, F. Schulz, H.-J. Sung*

Fachbereich 26: Sport

- **Postanschrift:**
Johannes Gutenberg-Universität,
Fachbereich Sport, Eingang Albert-Schweitzer-
Str. 22, 55099 Mainz, Fax 39-35 25
- **Besucheranschrift:**
Verwaltungsgebäude Fachbereich Sport
- **Dekan:**
Univ.-Prof. Dieter AUGUSTIN, Zi. 103,
Tel. 39-35 12, Sprechzeiten nach Voranmel-
dung im Dekanat (Tel. 39-35 06)
- **Prodekan:**
Univ.-Prof. Dr. Manfred LETZELTER, Zi. 102,
Tel. 39-35 03, Sprechstd. Mo 11-12
- **Leitung der Verwaltung:**
Ursula FRIESS, Martin LOCHMANN, Tel. 39-35 05
- **Dekanat:** Brunhilde URSINUS, Eva SCHÖN, Tel.
39-35 06, Sprechzeiten: Mo-Do 8.30-12, 13.45-
16, Fr 8.30-12
- **Fachbereichsbibliothek:**
Verwaltungsgebäude Raum 116, Öffnungszei-
ten Mo-Do 9-16, Fr 9-13.15. Zusätzliche Aben-
döffnungszeiten werden in der Bibliothek be-
kanntgegeben; Fatemeh KAFAI,
Angela HUGUENIN-HOECHST, Tel. 39-35 13
- **Frauenbeauftragte:**
Univ.-Prof. Dr. H. LETZELTER,
Zi 112, Tel. 39-35 15, Sprechstd. n. V.

Informationen für Studierende

Studienfach und -abschlußmöglich- keiten sowie Studien-, Prüfungs- und Promotionsordnungen

Hinweis: Das Sportstudium kann für alle Ab-
schlüsse nur zum Wintersemester aufgenommen
werden.

Eignungsprüfung:

Eine sportpraktische Eignungsprüfung ist Bedin-
gung für die Zulassung zum Studium. Die Eig-
nungsprüfungsordnung Sport ist im Dekanat er-
hältlich. Die Anmeldung zur Eignungsprüfung er-
folgt direkt beim Prüfungsamt des FB Sport. Mel-
deschluß: 1. Termin: 1. Juni 1999, 2. Termin: 15.
Juli 1999. Eignungsprüfungen an anderen Univer-
sitäten nach der neuen Bundesrahmenrichtlinie für
Diplomsportwissenschaftler werden anerkannt.

- **Sportwissenschaft:**
 - **Diplom**
Die Studienordnung für den Diplomstudiengang
Sportwissenschaft am Fachbereich Sport der Jo-
hannes Gutenberg-Universität Mainz ist im Ge-
schäftszimmer des Prüfungsamtes, Zi. 108, er-
hältlich.
 - **Prüfungsamt des Fachbereichs:**
Geschäftsstelle Fachbereich Sport,
Verwaltungsgebäude, Zi. 112, Tel. 39-35 16,
Sprechzeiten Mo-Fr 10-12
- **Magister (M.A.)**
Magisterstudiengang im Haupt- und Nebenfach
Studien- und Prüfungsordnung liegen noch
nicht vor.
Eine Eingangsprüfung ist nicht erforderlich,

der Studienbeginn ist auch zum Sommerseme-
ster möglich.

- **Promotion (Dr. Sportwiss.),** die eine Hoch-
schulabschlußprüfung oder die Wiss. Prüfung
für das Lehramt an Gymnasien voraussetzt.
Die Promotionsordnung des Fachbereichs
Sport der Johannes Gutenberg-Universität
Mainz ist im Prüfungsamt erhältlich.
- **Sport**
 - **Erste Staatsprüfung für Lehramt an Gymnasien**
Die Studienordnung für das Studium der Kan-
didaten für das Lehramt an Gymnasien im Fach
Sport an der Johannes Gutenberg-Universität
Mainz ist im Geschäftszimmer des Prüfungs-
samtes, Zi. 108, erhältlich.
Dort ist ebenfalls die Zwischenprüfungsord-
nung des Fachbereichs Sport der Johannes Gu-
tenberg-Universität Mainz für den Studien-
gang Lehramt an Gymnasien im Fach Sport
erhältlich.
Die Landesverordnung über die Erste Staats-
prüfung für das Lehramt an Gymnasien ist im
Buchhandel erhältlich und im Geschäftszimmer
des Prüfungsamtes, Zi. 108, einsehbar (Kopier-
vorlage).
 - **Prüfungsamt:** s. S. 77

PRÜFUNGSAUSSCHUSS SPORT:

Vorsitzender:
Univ.-Prof. Dr. D. AUGUSTIN, Stellvertreter:
Univ.-Prof. Dr. med. H.-V. ULMER, Mitglied:
Oberstudienrat Dr. W. FREITAG, Sprechzeiten s.
Personalteil

Einführungsveranstaltung für Studienanfänger, Fach- und Hochschulortwechsler

Montag, 26. Oktober 1998, 8-9, Hs 2

Auskünfte in Studien- und Prüfungsangelegenheiten:

Gisela FORNECK, Zi. 108/109, Tel. 39-35 16, Mo-Fr 10-12

Studienfachberatung:

- F. OTT, Zi. 01, Anbau Spielhalle, Di 10-11

- Studienfachberatung, insbesondere Auskünfte über Anrechnung auswärtiger Studien- und Prüfungsleistungen:

Univ.-Prof. Dr. D. AUGUSTIN, Zi. 114, Di 11-12

Vertrauensdozent für ausländische Studierende:

Univ.-Prof. Dr. K. JUNG, Fachbereich Sport, Albert-Schweitzer-Str. 22, 55099 Mainz, Tel. 39-35 87, Sprechzeiten Mo 12-13

Anschrift der Fachschaft

- Fachschaft Sport: Albert-Schweitzer-Str. 22, 55099 Mainz

Personalteil

Bedienstete der Universität

Universitätsprofessoren auf Lebenszeit

AUGUSTIN, Dieter, Dr. phil., *Didaktik Leichtathletik, Didaktik Fußball, Trainingswissenschaft*, Zi. 114, Tel. 39-35 14, Sprechstd. Di 11-12 u. n. V. Privat: Draiser Str. 128, 55128 Mainz, Tel. 36 22 73

HAHMANN, Heinz, Dr. rer. nat. (emeritiert), *Sportpädagogik, Sonderpädagogik, Rehabilitations- und Behindertensport, Sportförderunterricht*, GH, Sprechstd. Di 10 u. n. V. Privat: Christian-Lechleitner-Str. 24, 55128 Mainz, Tel. 3 47 66

JUNG, Klaus, Dr. med., *Innere Medizin, Sportmedizin*, Zi. 12, Tel. 39-35 87, Sprechstd. Mo, Mi 12-13. Privat: Rembrandtstr. 60, 55127 Mainz, Tel. 7 35 21

LETZELTER, Helga, Dr. phil. habil., *Didaktik Leichtathletik, Didaktik Sportspiele, Trainingswissenschaft*, Zi. 112, Tel. 39-35 15, Sprechstd. n. V.

LETZELTER, Manfred, Dr. phil. habil., *Sportwissenschaft, Trainingswissenschaft*, Zi. 102, Tel. 39-35 03, Sprechstd. Mo 11-12. Privat: Südring 285, 55128 Mainz

MESSING, Manfred, Dr. phil., Dr. soc., *Sportsoziologie*, Zi. 00-119 in Doppelhalle, Tel. 39-35 04, Sprechstd. Do 11-13. Privat: Draiser Str. 128, 55128 Mainz

MÜLLER, Norbert, Dr. phil., *Sportgeschichte, Leichtathletik, Behindertensport*, Zi. 113, Tel. 39-35 10, Sprechstd. s. Aushang. Privat: Lion-Feuchtwanger-Str. 47, 55129 Mainz

PETTER, Willi, *Sportpädagogik*, Zi. 06, Anbau Spielhalle I, Tel. 39-55 96, Sprechstd. Di 11-12.

Privat: Eleonorenstr. 18, 55124 Mainz, Tel. 4 14 23

SALOMON, Hermann, *Angewandte Sportpädagogik, Lehrpraktische Studien, Didaktik Leichtathletik*, Zi. 103, Anbau Spielhalle, Tel. 39-35-17, Sprechstd. Di 10-11, Mi 11-12. Privat: Carl-Orff-Str. 67, 55127 Mainz, Tel. 47 69 25

SCHÖPE, Hans-Günther, Dr. phil., *Sportpädagogik (insbesondere Didaktik Gerätturnen)*, Zi. 01-115, Tel. 39-35 18, Doppelhalle, Sprechstd. Fr 8-9 u. n. V. Privat: Am Gonsenheimer Spieß 28, 55122 Mainz, Tel. 38 19 36

ULMER, Hans-Volkhart, Dr. med., *Sportphysiologie, Angewandte Physiologie*, Zi. 3 A, Tel. 39-35 83/35 85, Sprechstd. Mo-Fr 14-14.15. Privat: Curt-Goetz-Str. 93, 55127 Mainz, Tel. 47 67 03

WISCHMANN, Berno, Dr. phil. (emeritiert), *Alterssport, Leichtathletik*, Große Sporthalle, Tel. 22 10 32, Sprechstd. Mo, Di 8-9. Privat: Teichweg 30, 55606 Kim/Nahe, Tel. (0 67 52) 83 11

Lehrkräfte für besondere Aufgaben

LOCHMANN, Martin, Sportlehrer, Allgemeiner Hochschulsport, Didaktik Basketball, Tel. 39-3 50 61. Privat: Im Münchfeld 31, 55122 Mainz, Tel. 32 00 12

SCHAPER, Axel, Dr. Sportwiss., Dipl.-Sportlehrer, *Allgemeiner Hochschulsport, Didaktik Basketball*, Tel. 39-35 96, Sprechstd. n. V. Privat: Mühlweg 79, 55128 Mainz, Tel. 36 17 34

SCHUBERTH, Edgar, Dipl.-Sportlehrer, *Allgemeiner Hochschulsport*, Sprechstd. n. V.

Wissenschaftliche Mitarbeiter

AUST, Friedhelm, Dipl.-Sportlehrer, Akad. Ober-
rat, *Didaktik Fußball*, Gr. Sporthalle, Tel.
39-35 81, Sprechstd. n. V. Privat: Aubachstr. 59,
55126 Mainz, Tel. 47 58 30

BURGER, Ronald, Dipl.-Sportwiss., Wiss. Ang.,
*Biomechanik, Abteilung Trainings- und Bewe-
gungslehre*, Zi. 103 Berno-Wischmann-Haus,
Tel. 39-38 05, [burgr001@goofy.zdv.uni-
mainz.de], Sprechstd. Mo 10-11.30. Privat:
Pfarrer Horn Str. 7, 55127 Mainz, Tel. 36 45 46

DANE, Wolfgang, Dipl.-Sportlehrer, Wiss. Ang.,
Zi. 102 Anbau, Tel. 39-35 11, Sprechstd. n. V.
Privat: Hunsrückweg 9, 65462 Ginsheim, Tel.
(0 61 44) 3 23 40

FINDEISEN, Karl-Heinz, Dipl.-Sportlehrer, Dipl.-
Pädagoge, Akad. Oberrat, *Didaktik Schwim-
men, Didaktik Wasserspringen, Kurse, Ret-
tungslehre*, Tel. 39-35 91/38 53, Sprechstd. Fr
14-15. Privat: Königsberger Str. 8, 55268 Nie-
der-Olm, Tel. (0 61 36) 4 39 20

FREITAG, Werner, Dr. Sportwiss., Akad. Oberrat,
Didaktik Schwimmen, Kurse, Zi. Schwimmbad,
Tel. 39-54 13, Sprechstd. n. d. Veranstalt. u. n.
V. Privat: Tannenstr. 46, 65428 Rüsselsheim,
Tel. (0 61 42) 56 11 38

GENTZ, Dorothea, Dipl.-Sportlehrer, Akad. Ober-
rätin, *Didaktik Gymnastik, Tanz, Darstellendes
Spiel*, Zi. 01-113, Tel. 39-37 42, Doppelhalle,
Sprechstd. n. d. Veranstalt. u. n. V. Privat: Sand-
mühlweg 10, 55124 Mainz, Tel. 47 27 55

HINKEL, Manfred, Dipl.-Sportlehrer, Dipl.-Päd-
agoge, Wiss. Ang., *Didaktik Sportspiele*, Tel.
39-35 08, Sprechstd. vor bzw. n. d. Lehrveranst.
u. n. V. Privat: Am Roten Tor 63, 55232 Alzey,
Tel. (0 67 31) 4 38 39

LACHTERMAN, Ella, Wiss. Mitarbeiterin, *Sport-
medizin*, Tel. 39-35 31, Sprechstd. n. V. Privat:
Jakob-Dietrich-Str. 13, 55118 Mainz

OTT, Friedemann, Dipl.-Sportlehrer, Wiss. Ang.,
*Angewandte Sportpädagogik, Lehrpraktische
Studien, Didaktik: Tennis, Skilauf, Wassersport,
Studienschwerpunkt Freizeitsport, Wahlpflicht-
fächer*, Zi. 01 AHS, Tel. 39-38 54, Sprechstd. Di
10-11 u. n. V. Privat: Maiglöckchenweg 3, 55126
Mainz, Tel. 47 30 37

PREUSS, Holger, Dipl.-Hdl., *Sportsoziologie/
Sportgeschichte*, Zi. 117, Tel. 39-54 14,
Sprechstd. n. V. Privat: Greiffenklaustr. 1a,
55116 Mainz

RADTKE, Thorsten, Dipl.-Sportlehrer, Wiss. Ang.,
Abt. Trainings- und Bewegungswissenschaft,
Zi. 00-115 DH, Tel. 39-35 89, Sprechstd. n. V.
Privat: Goethestr. 93, 63263 Neu-Isenburg, Tel.
(0 61 02) 13 90

SCHOLL, Helmut, Dr. Sportwiss., Dipl.-Sportleh-
rer, Akad. Rat, *Didaktik Sportspiele*, Zi. 01-111
DH, Tel. 39-35 84, Sprechstd. Do 11-12. Privat:
Hindenburgring 9, 55237 Bornheim, Tel.
(0 67 34) 84 28

SCHUMANN-SCHMID, Brunhilde, Dr. Sportwiss.,
Dipl.-Sportlehrerin, Wiss. Ang., *Präventions-
Rehabilitations- und Seniorensport*, Zi. 08A,
Tel. 39-35 20, Sprechstd. Mo 14-15. Privat: Ket-
teler Str. 18, 55270 Zornheim, Tel. (0 61 36)
4 31 81

STEINMANN, Werner, Dr. Sportwiss., Dipl.-Sport-
lehrer, Akad. Dir., *Trainings- und Bewegungswis-
senschaft, Didaktik Leichtathletik*, Zi. 111, Tel.
39-37 45, Sprechstd. Di 11-12. Privat: Wil-
helmstr. 24, 55257 Budenheim, Tel. (0 61 39)
57 83

SWOBODA, Herbert, Dipl.-Sportlehrer, Wiss.
Ang., *Didaktik, Leichtathletik, Tennis*, Tel.
39-35 09. Privat: Von Wamboldstr. 19, 55288
Partenheim, Tel. (0 67 32) 6 55 84

TIMMERMANN, Hans, Wiss. Ang., *Didaktik Ge-
rätturnen*, Zi. 01-119 DH, Tel. 39-37 44,
Sprechstd. n. d. Veranstalt. Privat: Justus-Lie-
big-Str. 22, 64569 Nauheim, Tel. (0 61 52)
68 82

VALASIADIS, Alexander, Wiss. Mitarbeiter,
Sportphysiologie, Tel. 39-35 20, Sprechstd. n.
V. Privat: Am Lindenbaum 34, 60433 Frankfurt

WESSEL-THERHORN, Dörte, Wiss. Ang., *Didak-
tik Gymnastik, Tanz*, Zi. 01-117 in der Doppel-
halle, Tel. 39-37 43, Sprechstd. n. V. Privat: An
der Favorite 4, 55131 Mainz, Tel. 8 28 12

Sonstiger Mitarbeiter

MENZER, Franz, Sportphysiotherapeut, Zi. 4 A,
Tel. 39-35 82

Nichtbedienstete Lehrkräfte und Lehrbeauftragte**Nichtbediensteter Professor**

STEEGER, Dieter, Dr. med. habil., Ärztl. Direktor,
Chefarzt der Orthopädischen Klinik Lindenlo-
he, *Orthopädische Sportmedizin, Rehabilitati-
ons- und Behindertensport*, Tel. (0 94 31)

888/601. Privat: Föhrenstraße 31, 92421
Schwandorf, Tel. (0 94 31) 4 12 15

Nichtbedienstete Privatdozenten

EMRICH, Eike, Dr. phil. habil., *Verwaltungslehre*. Privat: Carl-Nellermann-Str. 55, 55590 Meisenheim

EYSEL, Peer, Dr. med., *SF Prävention und Rehabilitation*, Orthopädische Klinik der Universität Mainz, Langenbeckstr. 1, 55131 Mainz

KOSSLER, Mathias, Dr. phil., *Philosophie*. Privat: Waldstr. 15, 55125 Mainz

Lehrbeauftragte

Sprechstunden finden im Anschluß an die Lehrveranstaltungen statt.

ALTHOFF, Torsten, *WF Hockey*. Privat: Burggrafenlacherweg 3, 65428 Rüsselsheim

BACHMANN, Robert, Dr. med., *Schwerpunkt Prävention und Rehabilitation*. Privat: Hahnenfeldstr. 24, 86825 Bad Wörishofen

BRINKROLF, Manfred, *Didaktik Golf*. Privat: Mühlstr. 9, 65388 Schlangenbad

CHRIST, Gunther, Dipl.-Sportlehrer, *WF Badminton*. Privat: An der Neuen Bergstr. 2, 64297 Darmstadt

GOLD, Franz, *Didaktik Tischtennis*. Privat: Lenigstr. 40, 56330 Koblenz-Gondorf

GOTTWALD, Axel, Dr. med. (Facharzt f. Orthopädie), *Orthopädie, Sportmedizin*, Tel. (0 61 32) 7 53 33. Privat: Binger Str. 94, 55218 Ingelheim

HABERER, Peter, *Sportrecht*. Privat: Eschenweg 29, 55128 Mainz

JAKOB, Bernd, *Didaktik Volleyball*. Privat: Kukucksweg 5, 56130 Bad Ems

KLISCH, Norbert, *WF Tauchen*. Privat: Königsberger Str. 95, 55268 Nieder-Olm

KNAPPMANN, Jürgen, Dr. med., *Orthopädie, Sportmedizin*. Privat: Parcustr. 8, 55116 Mainz, Tel. 23 19 18

LACHTERMAN, Ella, Wiss. Mitarbeiter, *SF Prävention und Rehabilitation*, Tel. 39-35 31, Sprechstd. n. V. Privat: Jakob-Dietrich-Str. 13, 55118 Mainz

REITZ, Markus, *WF Fechten*. Privat: Lauteren Str. 12, 55116 Mainz, Tel. 28 84 40

RODZIEWICZ, Michael, *SF Prävention und Rehabilitation*. Privat: Carl-Zuckmayer-Str. 13, 55127 Mainz

SAUERWEIN-GRAETZ, Kerstin, *WF Rollstuhlsport*. Privat: Erbacher Str. 9, 65197 Wiesbaden

SCHNEIDER, Axel, *HF Prävention und Rehabilitation*, Privat: Sandweg 14, 55294 Bodenheim

TAUBER, Hermann, Studiendirektor, *Didaktik Volleyball, Organisation von Schulsportveranstaltungen*. Privat: Südring 83, 55128 Mainz, Tel. 33 19 03

Lehrveranstaltungen

Vorbemerkung: Die in Klammern angegebenen Zahlen beziehen sich entsprechend der Kennzeichnung auf die jeweilige Studienordnung. Notwendige Änderungen vorbehalten.

LG = Lehramt Grundstudium
 LH = Lehramt Hauptstudium
 D n. O. = Diplom neue Ordnung 1994
 D a. O. = Diplom alte Ordnung 1992

Sporthallen:

Fs = Fechtsaal
 GH = Große Halle
 SrGH = Seminarraum Große Halle
 GymH = Gymnastikhalle
 MzH = Mehrzweckhalle
 SH = Spielhalle
 Stad = Stadion
 Bad = Schwimmhalle
 TuH = Geräturnhalle
 TTR = Tischtennis-Raum

SPORTWISSENSCHAFT (ALLGEMEIN)

Vorlesung

- 001 Wissenschaftstheoretische Grundlagen [1-std.]
M. Letzelter
 Mo 10-11 — Hs 2
- 002 Einführung in die Sportwissenschaft [1-std.]
W. Steinmann
 Di 13-14 — Hs 2
- 003 Philosophie des Sports [1-std.]
M. Kößler
 Mi 14-15 — Hs 2

Übungen

- 004 Einführung in die deskriptive und analytische Statistik (Statistik I) [1-std.]
H.-V. Ulmer
 • Studenten
 1. Gruppe: Do 12-13 — Ar
 2. Gruppe: Mo 10-11 — Ar

- Studentinnen
 1. Gruppe: Do 11-12 — Ar
 2. Gruppe: Mo 11-12 — Ar
- 005 Statistik II [2-std.]
H. Scholl
Mo 9-10, Mi 11-12 — CMzH
- 006 Einführung in wissenschaftliches Arbeiten
(Voraussetzung für wiss. Abschlußarbeiten in der Sportpädagogik) (§7(4) LG/ §9(1) 2 cD) [1-std.]
W. Petter mit W. Dane
Di 13-14 — Hs 3
- 007 Wissenschaftliches Arbeiten in der Sportsoziologie unter besonderer Berücksichtigung statistischer Methoden (3.2 D a.O.) [1-std.]
M. Messing
Di 9-10 — Hs 3

SPORTPÄDAGOGIK

Vorlesungen

- 008 Sportpsychologie I, zugleich: Psychologische Grundlagen im Sportunterricht (§8(1) 3.1 LG/ §9(1) 2aD) [2-std.]
W. Petter
Di 14-15, Do 13-14 — Hs 1
- 009 Sportpsychologie II, zugleich: Psychologische Grundlagen des Lernens im Sportunterricht (§8 (1) 3.2. LG/ §9 (1) 2aD) [2-std.]
W. Petter
Mo 14-15, Fr 12-13 — Hs 1
- 010 Sportpädagogik I, zugleich: Theorie des Sportunterrichts (§8 (2) 3.1. LH/ §9 (1) 2aD) [2-std.]
H. Salomon
Di 11-12, Fr 10-11 — Hs 2
- 011 Sportpädagogik III, zugleich: Einführung in sportpädagogische Fragestellungen (§8 (1) 3.4. LG/ §9 (1) 2aD) [1-std.]
W. Petter
Do 9-10 — Hs 1
- 012 Sportpsychologie (Hauptstudium) (§9 (2) 1.D) [2-std.]
W. Petter
Di, Do 15-16 — Hs 3
- 013 Sportpädagogik I (Hauptstudium) (§9 (2) 1.D) [2-std.]
W. Petter
Do 10-11, Fr 11-12 — Hs 2

Seminar (2.1 LH mindestens 5. Sem.)

- 014 Der sportpädagogische Auftrag für die Entwicklung einer individuellen Handlungskompetenz im Sport [2-std.]
H. Hahmann
Mi 11-13 — Ar

Übungen (lehrpraktische Studien, ab 5. Sem.)

- 015 Lehrpraktische Studien [2-std.]
H. Salomon
Z. u. O. n. V.
- 016 Lehrpraktische Studien [2-std.]
F. Ott
Z. u. O. n. V.
- 017 Begleitende Veranstaltung zu den lehrpraktischen Studien [2-std.]
 - Studenten
H. Salomon
Gruppe 1: Di 12-13, Mi 10-11 — Ar
F. Ott
Gruppe 2: Mo 10-11, Do 11-12 — SrGH
 - Studentinnen
H. Salomon
Gruppe 1: Mi 12-13, Do 11-12 — Hs 3
F. Ott
Gruppe 2: Mo 9-10, Mi 13-14 — Ar

Kolloquien

- 018 Kolloquium für Examenskandidaten [1-std.]
W. Petter
Do 12-13 — Hs 3
- 019 Kolloquium Projektgruppe Sportpädagogik [1-std.]
W. Petter mit W. Dane
Z. u. O. n. V.

SPORTGESCHICHTE UND SPORTSOZIOLOGIE

Achtung! Die Hauptvorlesung Sportgeschichte wird ausnahmsweise im Sommersemester gelesen. Dafür wird die Hauptvorlesung Sportsoziologie vorgezogen!

Vorlesungen

- 020 Sportsoziologie I: Einführung in die Sportsoziologie (4.2 LG) [2-std.]
M. Messing
Mo 12-13, Di 10-11 — Hs 2

- 021 Sportsoziologie II: Ausgewählte Probleme der Sportsoziologie (3.3 LH) [2-std.]
M. Messing
 Di 16-17, Fr 9-10 — Hs 2

Seminare (2.1 LH)

- 022 Helden im Sport und anderen sozialen Systemen [2-std.]
M. Messing, E. Emrich und G. Horsmann
 Mo 15-17 — Ar
- 023 Sport und Gesundheit [2-std.]
H.-V. Ulmer und M. Messing
 Mi 10-12 — Hs 3

Kolloquien

- 024 Betreuung empirischer Examens-/Diplomarbeiten [2-std.]
M. Messing und E. Emrich
 Mo 17-19 — Ar
- 025 Kolloquium für Examenskandidaten [1-std.]
M. Messing
 Mo 10-11 — Hs 3

BEWEGUNGS- UND TRAININGSWISSENSCHAFT

Übungen

- 026 Einführung in die Trainings- und Bewegungswissenschaft [1-std.]
H. Letzelter
- Studenten
 Gruppe 1: Di 12-13 — SrGH
 Gruppe 2: Mo 13-14 — Hs 3
 - Studentinnen
 Gruppe 1: Mo 12-13 — Hs 3
 Gruppe 2: Di 10-11 — Ar

Vorlesungen

- 027 Bewegungswissenschaft II, zugleich: Grundlagen der Bewegungslehre (5.1 LG) [2-std.]
D. Augustin
 Mo 9-10, Do 14-15 — Hs 2
- 028 Bewegungswissenschaft IV (Hauptstudium) [1-std.]
D. Augustin mit R. Burger
 Di 9-10 — Hs 2

Seminare (7.3 D. a. O; 2.3 LH)

- 029 Trainingswissenschaft [2-std.]
M. Letzelter
 Mo 8-10 — SrGH

- 030 Bewegungswissenschaft [2-std.]
M. Letzelter
 Di 8-10 — SrGH

Kolloquien

- 031 Kolloquium für Examenskandidaten [1-std.]
M. Letzelter
 Z. u. O. n. V.
- 032 Kolloquium für Examenskandidaten [1-std.]
H. Letzelter
 Z. u. O. n. V.
- 033 Kolloquium für Examenskandidaten [1-std.]
D. Augustin
 Z. u. O. n. V.

SPORTMEDIZIN UND SPORTPHYSIOLOGIE

Übungen

- 034 Erste Hilfe bei Sportverletzungen (6.5 LG) [1-std.]
F. Menzer
- Studenten
 Gruppe 1: Mi 12-13 — TTR
 Gruppe 2: Di 12-13 — TTR
 - Studentinnen
 Gruppe 1: Di 11-12 — TTR
 Gruppe 2: Mi 13-14 — TTR
- 035 Sportmassage [2-std.]
F. Menzer, H.-V. Ulmer
- Kurs 1: Studenten
 Do 8-10 — TTR
 - Kurs 2: Studentinnen
 Do 10-12 — TTR

Vorlesungen

- 036 Sportmedizin I: Anatomische Grundlagen (Diplom) [2-std.]
E. Lachtermann
 Mo, Mi 11-12 — Hs 2
- 037 Sportmedizin I: Anatomische Grundlagen (6.1 LG) [1-std.]
E. Lachtermann
 Mo 11-12 — Hs 2
- 038 Sportmedizin III: Internistische Sportmedizin (6.3 LG, 3.6.1 LH) [1-std.]
E. Lachtermann
 Mi 9-10 — Hs 2

- 039 Sportmedizin IV (Hauptstudium), zugleich:
Gebiete der Sportmedizin (3.6.2 LH)
[1-std.]
K. Jung
Do 12-13 — Hs 2

Seminare (2.2 LH)

- 040 Sportphysiologie – Experimente mit einfachen Mitteln (Projekt) (2.2 LH) [2-std.]
H.-V. Ulmer
Di 8-10 — Ar
- 041 Sport und Gesundheit [2-std.]
H.-V. Ulmer und M. Messing
Mi 10-12 — Hs 3

Kolloquien

- 042 Kolloquium für Examenskandidaten (Diplom) [1-std.]
H.-V. Ulmer
Do 10-11 — Ar
- 043 Kolloquium für Examenskandidaten (Lehramt) [1-std.]
H.-V. Ulmer
Di 11-12 — Ar
- 044 Betreuung experimenteller Examensarbeiten
H.-V. Ulmer
Z. u. O. n. V.
- 045 Anleitung zu selbständigem wissenschaftlichen Arbeiten
K. Jung
Z. u. O. n. V.
- 046 Kolloquium für Studierende mit sportmedizinischen Diplom- und Examensarbeiten und Doktoranden [1-std.]
K. Jung
Mo 12-13 — Ar

SPORTVERWALTUNG UND SPORTORGANISATION

Vorlesungen

- 047 Organisation des Sports in Deutschland und deutscher Sport im internationalen Vergleich [1-std.]
H. Preuß
Do 15-16 — Hs 2
- 048 Sportrecht [1-std.]
P. Haberer
Di 15-16 — Hs 2

DIDAKTIKEN DER SPORTAKTIVITÄTEN UND SPORTARTEN

Basketball (SH)

- 049 Diplom III – Studenten [2-std.]
A. Schaper
• Gruppe 1
Di 12-13, Mi 13-14
• Gruppe 2
Mo 11-12, Mi 14-15
- 050 Diplom III – Studentinnen [2-std.]
M. Lochmann
Mo 8-9, Mi 12-13
- 051 Lehramt V – Studenten [2-std.]
A. Schaper
Mo 10-11, Di 11-12
- 052 Lehramt V – Studentinnen [2-std.]
M. Lochmann
Mo 9-10, Mi 11-12
- 053 Schwerpunkt (Hauptstudium) [2-std.]
M. Lochmann
Do 13-15
- 054 Freiwillige Übungsstunden [5-std.]
Mi 16-17, Do 9-10 — SH
Di 10-11, Fr 12-13 — MzH

Fußball (SH)

- 055 Diplom I - Studenten [2-std.]
F. Aust
• Gruppe 1
Di 10-11, Fr 12-13
• Gruppe 2
Di 8-9, Do 11-12
- 056 Diplom I - Studentinnen [2-std.]
F. Aust
Di 9-10, Fr 11-12
- 057 Lehramt III - Studenten [2-std.]
F. Aust
Do 10-11, Fr 8-9
- 058 Lehramt III - Studentinnen [2-std.]
F. Aust
Mi 15-16, Fr 9-10
- 059 Schwerpunkt (Hauptstudium) [2-std.]
F. Aust
Do 13-15 — GH
- 060 Ausgewählte Gebiete aus der Theorie und Praxis des Fußballs (Projekt) [2-std.]
D. Augustin
Di 14-16 — GH
- 061 Freiwillige Übungsstunden [4-std.]
Mi, Do 9-10 — GH
Fr 10-11, 13-14 — SH

Gerätturnen (TuH)

- 062 Diplom I – Studenten [2-std.]
H. Timmermann
- Gruppe 1
 Di 9-10, Mi 8-9
 - Gruppe 2
 Do 10-11, Fr 9-10
- 063 Diplom I – Studentinnen [2-std.]
H. Timmermann
- Gruppe 1
 Di 10-11, Do 8-9
 - Gruppe 2
 Mo 9-10, Do 12-13
- 064 Lehramt III – Studenten [3-std.]
H. G. Schöpe
- Proseminar
 Mo 9-10, Di 11-12
 - Vorlesung
 Fr 11-12 — Hs 3
- 065 Lehramt III – Studentinnen [3-std.]
H. Timmermann
- Übung
 Di 11-12, Mi 10-11
 - Vorlesung
H.-G. Schöpe
 Fr 11-12 — Hs 3
- 066 Lehramt V – Studenten [3std.]
H.-G. Schöpe
- Proseminar
 Di 12-13, Fr 9-10
 - Vorlesung
 Fr 10-11 — Hs 3
- 067 Lehramt V – Studentinnen [3std.]
H. Timmermann
- Übung
 Mo 10-11, Fr 11-12
 - Vorlesung
H.-G. Schöpe
 Fr 10-11 — Hs 3
- 068 Schwerpunkt (Hauptstudium) [3std.]
H. Timmermann
- Studenten
 Mo 11-12 (Theorie) — Hs 3
 - Gruppe 1: Do 11-12, Fr 8-9
 - Gruppe 2: Mo 8-9, Fr 10-11
 - Studentinnen
 Mo 11-12 (Theorie) — Hs 3
 - Gruppe 1: Mi, Do 9-10
 - Gruppe 2: Di 8-9, Mi 11-12
- 069 Freiwillige Übungsstunden [5-std.]
 Mo 11-13, Di, Mi 12-13, Do 13-14

Gymnastik (GymH)

- 070 Diplom III – Studenten [2-std.]
D. Gentz
- Gruppe 1
 Mi 8-9, Fr 8-9
 - Gruppe 2
 Do, Fr 11-12
- 071 Diplom III – Studentinnen [2-std.]
D. Gentz
- Gruppe 1
 Mo, Do 10-11
 - Gruppe 2
 Mi, Fr 9-10
- 072 Lehramt III – Studenten [3-std.]
D. Wessel-Therhorn
- Gruppe 1
 Do 13-14 (Theorie) — Hs 3
 Mi 14-15, Do 12-13
 - Gruppe 2
 Do 13-14 (Theorie) — Hs 3
 Do, Fr 14-15
- 073 Lehramt III – Studentinnen [3-std.]
D. Wessel-Therhorn
- Do 13-14 (Theorie) — Hs 3
 Mi, Fr 13-14
- 074 Schwerpunkt (Hauptstudium)
- Studenten [3std.]
D. Gentz
 - Gruppe 1
 Mo 8-9, Di 11-12, Mi 11-12
 - Gruppe 2
 Mo 9-10, Di 10-11, Do 9-10
- Studentinnen
D. Wessel-Therhorn
- Gruppe 1
 Mo, Di 13-14, Fr 12-13
 - Gruppe 2
 Mo, Di 14-15, Fr 10-11
- 075 Freiwillige Übungsstunden [5-std.]
 Mo 11-13, Di 9-10, 12-13, Mi 10-11

Handball (SH)

- 076 Diplom III – Studenten [2-std.]
M. Hinkel
- Di 14-15, Do 16-17
- 077 Diplom III – Studentinnen [2-std.]
M. Hinkel
- Mo 13-14, Do 15-16
- 078 Lehramt I – Studenten [2-std.]
M. Hinkel
- Gruppe 1
 Di 13-14, Mi 9-10

- Gruppe 2
Mi 8-9, Do 12-13
- 079 Lehramt I – Studentinnen [2-std.]
M. Hinkel
Mo 12-13, Mi 10-11
- 080 Schwerpunkt (Hauptstudium) [2-std.]
M. Hinkel
Do 13-15 — Ar
- 081 Freiwillige Übungsstunden [2-std.]
Mo 14-15, Do 8-9

Kleine Spiele (MzH)

- 082 Lehramt I – Studenten [1-std.]
D. Gentz
 - Gruppe 1
Di 9-10
 - Gruppe 2
Di 8-9
- 083 Lehramt I – Studentinnen [1-std.]
D. Gentz
Do 8-9

Leichtathletik (GH)

- 084 Diplom III – Studenten [2-std.]
H. Swoboda
 - Gruppe 1
Mi 14-15, Do 11-12
 - Gruppe 2
Mi, Do 12-13
- 085 Diplom III – Studentinnen [2-std.]
H. Swoboda
 - Gruppe 1
Mo 11-12, Mi 13-14
 - Gruppe 2
Mo, Do 10-11
- 086 Lehramt III – Studenten [2-std.]
H. Swoboda
Mo 8-9, Di 9-10
- 087 Lehramt III – Studentinnen [2-std.]
H. Swoboda
Mo 9-10, Di 12-13
- 088 Freiwillige Übungsstunden [6-std.]
Mo 14-16, Di 8-9, Mi 8-9, 15-16, Fr 10-11

Rettungsschwimmen (Bad)

- 089 Lehramt III – Studenten [1-std.]
K.-H. Findeisen
Di 14-15
- 090 Lehramt III – Studentinnen [1-std.]
K.-H. Findeisen
Mo 11-12

- 091 Freiwillige Übungsstunden [6-std.]
Mo 9-10, 12-13, Di 11-12, Mi 8-10, Do 8-9

Schwimmen (Bad)

- 092 Diplom I – Studenten [2-std.]
K.-H. Findeisen
 - Gruppe 1
Mo, Mi 13-14
 - Gruppe 2
Di, Mi 12-13
- 093 Diplom I – Studentinnen [2-std.]
W. Freitag
 - Gruppe 1
Do 10-11, Fr 9-10
 - Gruppe 2
Do 11-12, Fr 8-9
- 094 Lehramt I – Studenten [3-std.]
W. Freitag
 - Gruppe 1
Mi 12-13 (Theorie) — Hs 2
Di 10-11, Do 9-10
 - Gruppe 2
Mi 12-13 (Theorie) — Hs 2
Di 9-10, Mi 14-15
- 095 Lehramt I – Studentinnen [3-std.]
W. Freitag
Mi 12-13 (Theorie) — Hs 2
Di 8-9, Mi 11-12
- 096 Freiwillige Übungsstunden [6-std.]
Mo 9-10, 12-13, Di 11-12, Mi 8-10, Do 8-9

Volleyball (MzH)

- 097 Diplom III – Studenten [2-std.]
H. Scholl
 - Gruppe 1
Mo 10-11, Do 15-16
 - Gruppe 2
Di 11-12, Mi 13-14
- 098 Diplom III – Studentinnen [2-std.]
H. Scholl
Di 12-13, Do 16-17
- 099 Lehramt III – Studenten [2-std.]
H. Scholl
 - Gruppe 1
Mo 11-12, Di 13-14
 - Gruppe 2
Mo 13-14, Mi 12-13
- 100 Lehramt III – Studentinnen [2-std.]
H. Scholl
Di 14-15, Do 10-11
- 101 Schwerpunkt (Hauptstudium) [2-std.]
H. Scholl
Do 13-15

- 102 Freiwillige Übungsstunden [4-std.]
Mo 12-13, 14-15, Mi 14-15, Do 9-10

Wasserspringen (Bad)

- 103 Lehramt III – Studenten [1-std.]
K.-H. Findeisen
Mo 10-11
- 104 Lehramt III – Studentinnen [1-std.]
K.-H. Findeisen
Di 13-14
- 105 Freiwillige Übungsstunden [6-std.]
Mo 9-10, 12-13, Di 11-12, Mi 8-10, Do 8-9

STUDIENSCHWERPUNKTE (Diplom)

Freizeitsport

Übungen

- 106 Tanztechniken [2-std.]
D. Wessel-Therhorn
Mi 12-13, Do 15-16 — GymH
- 107 Lehrpraktische Übungen
F. Ott u. a.
Z. u. O. n. V.

Vorlesung mit Übung

- 108 Didaktisch-methodische Aspekte im Freizeittennis unter besonderer Berücksichtigung verschiedener Zielgruppen [2-std.]
F. Ott
Mo 12-14 — GH

Vorlesung

- 109 Gleitsportarten im Schnee [1-std.]
K.-H. Findeisen und F. Ott
Do 10-11 — Hs 3

Projekt

- 110 Aktivprogramme im Rahmen des Eventmarketings (Planung, Organisation und Durchführung) [2-std.]
F. Ott
Mi 8-10 — SrGh

Seminar

- 111 Sport und Gesundheit [2-std.]
H.-V. Ulmer und M. Messing
Mi 10-12 — Hs 3

Prävention und Rehabilitation

Vorlesungen

- 112 Bewegung und Training als Therapie bei chronischen Krankheiten [1-std.]
K. Jung
Di 12-13 — Hs 3
- 113 Bewegung und Training als Therapie nach Verletzungen und Operationen des Bewegungsapparates [1-std.]
N. N.
Z. u. O. n. V.
- 114 Organisatorische Grundlagen [1-std.]
B. Schumann-Schmid und A. Schneider
Mi 13-14 — Hs 3

Praktika

- 115 Sportmedizinisches Praktikum der inneren Medizin [2-std.]
M. Rodziewicz und E. Lachtermann
Do 10-12 — Räume der Sportmedizin
- 116 Sportmedizinisches Praktikum der Orthopädie [1-std.]
N. N.
Z. u. O. n. V.

Übungen

- 117 Aquatraining in der Rehabilitation [1-std.]
D. Gentz und B. Schumann-Schmid
Do 12-13 — Bad
- 118 Rehabilitation unter Einsatz ausgewählter Sportarten
H. Swoboda
Di 13-14 — GH

Lehrpraktische Übungen

- 119 Rehabilitation in der Inneren Medizin [1-std.]
M. Rodziewicz und B. Schumann-Schmid
Z. u. O. n. V.
- 120 Rehabilitation in der Orthopädie [1-std.]
D. Gentz
Z. u. O. n. V.

Projekt

- 121 Titel wird noch bekanntgegeben [2-std.]
N. N.
Z. u. O. n. V.

Seminar

- 122 Ausgewählte Gebiete der ambulanten kardialen Rehabilitation [2-std.]
K. Jung mit E. Lachtermann und M. Rodziewicz
 Di 14-16 — Ar

SCHWERPUNKTFÄCHER (Lehramt)
 (Angebot jeweils nur bei genügender Teilnehmerzahl)

Vorlesungen / Seminare

- 123 Gerätturnen [2-std.]
H.-G. Schöpe
 • Vorlesung
 Di 10-11 — Hs 3
 • Seminar
 Mo 10-11 — TuH
- 124 Leichtathletik [2-std.]
H. Salomon
 Do 9-11 — SrGH
- 125 Schwimmen [1-std.]
W. Freitag
 Mi 9-10 — Ar
- 126 Sportspiele [2-std.]
H. Letzelter
 Vorlesung: Di 13-15 — R 100

Integrierte Ausbildung

- 127 Sportspiele [2-std.]
H. Letzelter
 Mo 8-10 — MzH
- 128 Gerätturnen [1-std.]
H.-G. Schöpe
 Mo 11-12 — TuH
- 129 Schwimmen [3-std.]
W. Freitag
 Mi 10-11, Do 13-15 — Bad

WAHLPFLICHTFÄCHER

(Angebot jeweils nur bei genügender Teilnehmerzahl)

- 130 Badminton (DI) [2-std.]
A. Bürckbüchler
 Di 15-17 — SH
- 131 Badminton (Lehramt) [2-std.]
M. Hinkel
 Mo 15-17 — SH

- 132 Behindertensport [2-std.]
R. Diezemann, B. Schumann-Schmid und K. Sauerwein
 Di 15-17 — MzH
- 133 Fitness-Training (D III) [2-std.]
W. Steinmann
 • Studenten
 Gruppe 1: Fr 10-12 — MzH
 Gruppe 2: Mi 8-10 — MzH
 • Studentinnen
W. Steinmann
 Gruppe 1: Fr 8-10 — MzH
 Gruppe 2: Do 11-13 — MzH
- 134 Seniorensport (nur bei Genesung von B. Wischmann) [2-std.]
B. Wischmann mit B. Schumann-Schmid
 Mi 10-12 — MzH
- 135 Sport im Elementarbereich [2-std.]
W. Freitag (Theorie)
 Do 8-9 — Hs 3
D. Wessel-Therhorn (Übung)
 Mo 16-17 (3-4,5 Jahre) — MzH
- 136 Tanz und Bewegungstheater [2-std.]
D. Wessel-Therhorn
 Di 15-17 — GymH
- 137 Tauchen [2-std.]
N. Klisch
 Mo 7.45-9.15 — Bad und Ar
- 138 Tennis (D III) [2-std.]
F. Ott
 Mi 10-12 — GH
- 139 Tennis (Lehramt, D.a.O.) [2-std.]
H. Swoboda
 Di 10-12 — GH
- 140 Tischtennis [2-std.]
F. Gold
 Mi 10-12 — TTR
- 141 Trampolin und Wasserspringen [2-std.]
K.-H. Findeisen
 Mo 14-15 — Bad
 Mi 15-16 — MzH

KURSE

Achtung: Besprechung aller Kurse des WS 98/99 und SS 99 am Mo, den 26.10.98 um 15 Uhr im Hs 2

- 142 Skifahren [1-std.]
K.-H. Findeisen
 Mo 15-16 — Hs 2

Ausbildungskurs: Spezialtrainer für Leichtathletik

Seit 1978 führt der Deutsche Leichtathletik-Verband im Auftrage des Auswärtigen Amtes (Bonn) in Zusammenarbeit mit dem Fachbereich Sport einen Ausbildungskurs »Spezialtrainer für Leichtathletik« für ausländische Teilnehmer durch. Der Kurs beginnt jeweils am 1. Oktober und endet im Juli des nächsten Jahres.

- Leiter der Ausbildung:
Dr. W. STEINMANN, Tel. 39-37 45
- Organisationsleiter DLV:
H. JAXT, Tel. 3 74 94 82
- Zeit und Ort des folgenden Stundenplanes werden zum 1. Oktober 1998 festgelegt.

Inhalt	Stunden (SMWstd.)	Lehrkraft
Laufbereich	2	D. Augustin
Sprungbereich	1	W. Bergmann
	1	H. Swoboda
Wurfbereich	2	H. Salomon
Grundlagen der Leichtathletik	2	B. Wischmann
	1	G. Bode
Schüler- und Jugendleichtathletik	2	W. Petter
Spezielle Bewegungs- u. Trainingslehre	2	W. Steinmann
Allgemeine Bewegungslehre	2	R. Diezemann
Allgemeine Trainingslehre	2	N. N.
Sportmedizin	3	K. Jung
Sportpsychologie	1	E. Knab
Sportorganisation/Wettkampfwesen	1	N. Müller
Massage/Erste Hilfe	1	F. Menzer

Allgemeiner Hochschulsport (Fachbereich 26: Sport)

Beim nachfolgend veröffentlichten Sportprogramm sind Änderungen möglichst, bitte daher Ausgankkästen des Allgemeinen Hochschulsports beachten, und zwar: Campus: 1. Torbogen; vor der Spielhalle; Klinikum: Haupteingang.

Die Teilnahme am Programm des Allgemeinen Hochschulsports ist in der Regel kostenlos; alle Teilnehmer(innen) sind gegen Folgen möglicher Unfälle versichert.

In den Sportarten, in denen Deutsche Hochschulmeisterschaften ausgetragen werden, sollten sich qualifizierte Leistungssportler(innen) der Universität umgehend im Geschäftszimmer melden, bzw. an den entsprechenden Trainingsstunden teilnehmen.

Die vorhandene Kapazität der Sportstätten läßt nur im geringen Maß zu, daß in eigener Regie von Kleingruppen noch Sport getrieben werden kann. Wir empfehlen daher dringend, daß sich solche Interessentengruppen bereits im vorhergehenden Semester des AHS anmelden (Zi. 4, Anbau Spielhalle). Sprechstd. Mo-Fr 10-12, Di 16-18.30, Tel. 39-35 96

SPRECHSTUNDEN:

- W. DANE, n. V.
M. LOCHMANN, Do 8-10
Univ.-Prof. W. PETTER, Di 11-12
Dr. A. SCHAPER, n. V., Zi. 3, AHS
E. SCHUBERTH, Di 15-16, Zi. 8, AHS
A. BLÖCHER, Mo-Fr 9.30-12.30, Di 16-18.30, Zi. 4, AHS

ABKÜRZUNGEN

* = Anmeldung erforderlich im AHS-Geschäftszimmer, Zi. 4, Anbau Kleine Spielhalle, 10-12 Uhr

- D, H = Damen, Herren
A, G, F = Anfänger, Geübte, Fortgeschrittene
Lg = Leistungsgruppe (Wettkampfsport)
MzH = Mehrzweckhalle
GymH = Gymnastikhalle
AtM = Atrium Maximum
FR = Fitneßraum
FS = Fechtsaal
GH = Große Halle
HS 2 = Hörsaal S 2

KR = Krafraum

Sta = Stadion

Mog = Moguntia

TR/NM = Tagungsraum/Neue Mensa

Pl. 14/15 = Tennisplätze 14/15

TTR li/re = Tischtennisraum links/rechts

SH = Sporthalle

TuH1+2 = Turnhallen

Sportprogramm vom 27. Oktober 1997 bis 21. Februar 1998

Hinweis: Die Durchführung der Kurse setzt ausreichende Teilnehmerzahlen voraus.

Für die vorlesungsfreie Zeit gelten gesonderte Zeiten.

Aerobic	D, H	* A	Di 18.15-19.10	FS	K. Dorner
		* G	Di 19.10-20	FS	K. Dorner
		* W	Mi 17-17.45	TTRre	K. Dorner
		* A	Mi 17.45-18.30	TTRre	K. Dorner
Aikido	D, H	A, G, F	Di 20-21.30	GyH	D. Bauer
		A, G, F	Fr 18-19.30	GyH	D. Bauer/I. Antonietti
			Fr 19.30-21.30	GyH	D. Bauer
Akrobatik	D, H		Fr 18.30-20	TuH	I. Ferekidis
Aquafitness	D, H		Di 20-20.45	Bad	S. Hartmann
			Di 20.45-21.30	Bad	S. Hartmann
			Do 16-16.45	Bad	E. Schuberth
Ausdruckstanz	D, H	Lg	Mi 20.15-21.30	GyH	D. Wessel-Therhorn
		A	Mi 18.30-20	FS	I. Kappler
Badminton	D, H	* A	Di 20-21.30	SH	W. Dane
		F	Do 17-18.30	SH	T. Gasber
		Lg	Do 20-21.30	½ SH	T. Gasber
Ballett	D, H	* A	Mo 18-19.30	FS	V. Markwick
		F	Mo 19.30-21	FS	V. Markwick
Baseball/Softball	D, H		Fr 18.30-20	MzH	U. Chmiela
Basketball	H	F, Lg	Mo 18.30-20	SH	A. Schaper
		F	Mi 18.30-20	SH	M. Lochmann
	D, H	A, G	Mi 18.30-20	MzH	A. Hawari
	D, H	G, F	Do 17-18.30	MzH	A. Hawari
	D	Lg	Fr 15-16.30	SH	J. Krause
Bogenschießen	D, H		Mo 20-21.30	GH	M. Goebel
			Mi 20-21.30	GH	M. Goebel
Circuittraining	D, H		Mo 17-18.30	MzH	E. Schuberth
			Di 18.30-20	MzH	E. Schuberth
			Do 18.30-20	MzH	S. Pachner
Fechten	D, H	* A, G	Do 18.30-20	FS	M. Reitz
		Lg	Do 20-21.30	FS	M. Reitz
Fitnessport	H über 50	*	Di 17-17.45	FS	K. Dorner
		H unter 50	Do 17.45-18.30	FS	E. Schuberth
Fitnessstraining	D, H	* F	Mo 16.15-17.15	FR	A. Schaper
		* A	Di 16-16.45	FR	E. Schuberth

		* F	Mi 17-18	FR	M. Lochmann
		* A	Do 17-17.45	FR	E. Schuberth
Funktionsgymnastik	D, H		Mo 17-17.45	FS	G. Pahlke
	D, H		Do 17-17.45	FS	G. Pahlke
Fußball	H	Lg	Mo 18.30-20	GH	F. Aust
	D	Lg	Mo 20-21.30	GH	H. Schmechlich
Gerätturnen	D, H		Di 18.30-20	TuH 1+2	S. Weinig/R. Bold
			Do 18.30-20	TuH 1+2	S. Weinig/R. Bold
Gesellschafts-Tanz	D, H	A1	Mo 18-18.45	AtM	J. Dyck
		A2	Mo 18.45-19.30	AtM	J. Dyck
		F1	Mo 19.30-20.15	AtM	J. Dyck
		F2	Mo 20.15-21	AtM	J. Dyck
Handball	D, H	A, G	Mo 17-18.30	SH	P. Sikora
	H	A, G, F	Mo 20-21.30	SH	A. Wetterling
Hockey	D, H		Mi 20-21.30	SH	J. Kosuch
Jazztanz	D, H	* A	Di 18.30-19.15	GyH	M. Hamm
		* A	Di 19.15-20	GyH	M. Hamm
		Lg	Mi 19-20.15	GyH	D. Wessel-Therhorn
		F	Do 17-18.30	GyH	G. Buß
Jonglieren	D, H		Mi 19-20.30	TuH1	S. Wenz
Judo	D, H	F, Lg	Mo 17-18.30	GyH	A. Grautegein
		A, G	Mo 18.30-20	½ GyH	A. Grautegein
Ju Jutsu	D, H	F	Mo 18.30-20	½ GyH	I. Reichert
		* A	Do 18.30-20	GyH	T. Rick/A. Wenzel
Karate	D, H	A, G, F	Di 20-21.30	MzH	E. Schleis
		A, G, F	Do 20-21.30	GyH	E. Schleis
Kanu- und Kajakpolo	D, H	A, G	Z. w. n. b.	Bad	C. Märker
Kendo	D, H	A, G	Di 19-20.30	TTRre	T. Schoenfeld
Krafttraining	D, H		Mo 17-18.30	KR	S. Klomfaß
			Mi 17-18.30	KR	S. Klomfaß
			Fr 15-16.30	KR	S. Klomfaß
Leichtathletik	D, H		Mo 17.15-18.30	GH/Sta	A. Schaper
Modernes Sportkarate	D, H		Di 20-21.30	½ GyH	U. Steinkönig
			Fr 20-21.30	MzH	U. Steinkönig
Rock 'n' Roll	D, H	F	Di 17-18.30	GyH	E. Roth
Rollstuhlsport	D, H		Fr 17-18.30	SH	P. Walter
Rugby	H		Mo 20-21.30	GH	G. Scappini
Schwimmen	D, H		Mo 20.15-21.45	Bad	E. Schuberth/ G. Neuburger
			Mi 20-21.30	Bad	E. Schuberth/ S. Herzberg
			Do 18.45-20.15	Bad	E. Schuberth/ G. Neuburger
		* Technik- schulung	Z. w. n. b.	Bad	J. Bügner/D. Thiele

Skigymnastik	D, H		Di 18.30-19.15	SH	E. Abouwarda
			Di 19.15-20	SH	H. Beinbauer
			Mi 17-17.45	MzH	J. Dyck
			Mi 17.45-18.30	MzH	H. Pecht
			Do 18.30-19.15	SH	E. Abouwarda
			Do 19.15-20	SH	H. Beinbauer
			Fr 17.45-18.30	MzH	B. Oehme
Sportklettern	D, H	*	Mi 20-21.30	KR	M. Flick/J. Zimmer
			Do 18.30-21.30	TTRre	M. Flick/J. Zimmer
Taekwondo	D, H	*	Di 20-21.30	FS	C. Chauvin
			Do 19.15-20.45	GyH	C. Chauvin
Tai-Chi	D, H	*	Mi 20-21.30	FS	O. Huber
Tauchen		*	Mo 18.45-20.15	Bad	N. Klisch/A. Greiner
Theorie	D, H	*	Mo 20.30-21.30	HS 2	N. Klisch
Tischtennis	D, H	A, G	Mo 17.45-19.15	TTRre+li	C. Burger
		F, Lg	Do 20-21.30	½ SH	C. Burger
Trampolinspringen	D, H		Mi 20-21.30	MzH	R. Gehrke
			Do 20-21.30	MzH	R. Gehrke
Triathlon	D, H		Mo 19-20.30	FR	S. Herzberg
		Schwimmen	Di 20-20.45	Bad	S. Herzberg
		Lauf + Rad	n. V.	n. V.	S. Herzberg
Ultimate Frisbee	D, H		Di 20-21.30	GH	R. Pesch
			Do 20-21.30	GH	R. Jeuck
Unterwasser-Rugby	D, H		Di 18-19	Bad	K. Dehne
Volleyball	D, H	F	Mo 18.30-20	MzH	E. Schubert
		LG	Di 17-18.30	MzH	J. Dafferner
		A, G	Di 17-18.30	SH	E. Schubert
		A, G	Mi 17-18.30	SH	E. Schubert
		F	Fr 18.30-20	SH	J. Dafferner
Wasserspringen	D, H		Di 20-21.30	Bad	G. Neuburger
Wirbelsäulengymnastik	Dab 35	*	Di 16.15-17	TTRre	A. Pachner
		*	Di 17-17.45	TTRre	A. Pachner
		*	Di 17.45-18.30	TTRre	A. Pachner
		*	Di 20.30-21.15	TTRli	E. Schubert
		*	Mi 17-17.45	TTRli	A. Pfirchke
		* F	Mi 17.45-18.30	TTRli	A. Pfirchke
		*	Mi 18.45-19.30	TTRli	E. Schubert
*	Do 20.30-21.15	TTRli	E. Schubert		
Yoga	D, H	* A	Di 18-20	Hs 11	R. Schmitt
		* G	Do 16.30-18	Hs 11	M. Möllmann
		* A	Do 18-20	Hs 11	M. Gerber

Personenregister

A

Abdelhamid, Saleh	216		
Abduljalil, Mohamed	193, 202		
Abdullah, Walid	216		
Abel, Hubert	216		
Abou-Warda, E.	401	39-34	67
Aboub, Abdessalem	124	39-47	45
Abouwarda, E.	571		
Achilles, Jochen	338, 339	39-34	77
Achterberg, Hermann	202		
Ackermann, Karl-Ernst	274		
Ackermann, Ralf H.	224		
Adam, Adolf	136		
Adam, Klaus G.	16		
Adams, Erich	262		
Adamski, E.	155	39-20	74
Ade, Hans	400, 401, 403	39-24	45
Ade, N.	262		
Adler, Olaf	546		
Adolph, J.	266		
Adrian, Hermann ...	99, 100, 411, 413	39-36	37
Adzessa, Pierre	194, 202		
Ahlers, Jürgen	216		
Ahlheim-Ackermann, Birgit	186, 202		
Ahmann, Rolf	383, 385, 387	39-29	11
Ahrens, Heiko	431, 434	39-29	65
Ahrens, Helga	493, 496		
Ahrens, Jürgen	412, 415	39-51	95
Ahrens, Ute	77		
Akbulut, Ö.	188, 202		
Akkaya, Adem	159	39-56	81
Al-Bassam, I.	192	17-72	92
Al-Nawas, Bilal	194, 202		
Alaoui Mhamdi, Mohammed	494, 496		
Albani, Michael	265		
Albers, Herbert	216		
Albersmeier, F.-J.	102		
Albert, F. W.	262		
Albrecht, Barbara	455, 461	39-22	43
Albrecht, Ulrike	163		
Allef, Petra	430, 434	39-22	88
Allendörfer, Carsten	130, 131	39-63	29
Alt, Erwin O.	411, 413	39-28	74
Altenhein, Hans	389		
Altenhofen, Friederike	30	39-29	88
Altgeld, Wolfgang	385, 386	39-56	43
Althaus, Johanna		(07274)	
.....	493, 496	5 08-3	67
Althoff, Jochen	356, 359	39-21	16
Althoff, Torsten	560		
Altmann, Angelika	35	39-21	79
Altmann, Anja	28		
Altmayer, Gerlinde	322	39-25	43
Altmeyer-Baumann, Sabine	298		
Altner, Helmut	62		
Amann, Konrad	385, 387	39-41	14
Ambach, Veronika	26	17-35	72
Amberg, Bernhard	400, 401	39-24	36
Ambos, Robert	477, 478	39-24	94
Ambrosch, Andreas	202		
Amelung, Petra	34	39-26	23
Ament, Hermann		39-32	27
.....	381, 382, 384, 386		
Amid, Clara	458, 461	39-53	42
Amrhein, Peter	191, 202		
Amsinck, Ulrike	152, 159	39-25	67
Anderhub, Andreas	97	39-26	44
Anders, A.	431		
Anders, Jonas	431, 434		
Andreae, Meinrat	24, 103		
Andreas, Jörg	187, 202	17-24	48
Andres, Christa	32	17-74	02
Andres, Dörte		(07274)	
.....	494, 496	5 08-3	56
Andres, Gert	459		
Andresen, Harro Günter	412, 413	39-58	16
Andrienne, René	355, 358		
Andrzejczak, Gabriele	338	39-30	80
Anghelescu, Ion-George	190, 202		
Angulo-Martinez, José Luis	124	39-21	77
Anschütz-Miczek, Ilse	33		
Antonietti, Ivan	569		
Antonova, Halyna	124	39-21	77
Antony-Mayer, Christine	430, 434	39-23	50
Anzenbacher, Arno	135, 136	39-25	46
Apel, Christof	429, 434	17-33	61
Appel, Kirsten	160	39-56	74
Appel, Waltraud		39-26	00
.....	38, 136	-41	18
Appel, Wolfgang	160	39-20	94
Arand, Michael	185, 202	17-43	76
Arcieri, Giuseppe	500		
Arend, Joachim	431, 434	39-41	16
Arendes, Josef		39-59	36
.....	28, 29, 45, 99, 183, 199		
Arendes, Jürgen	104, 410, 412, 413	39-51	94
Arenhövel, Hartmuth		39-57	44
.....	104, 410, 412, 413		
Aristizabal, Adolfo	500		

Arnaperger, Leopold 15
 Arnemann, Joachim 188
 Arnim, W.-H. von 262
 Arnold, Bernd-Peter 298
 Arnold, Ulf 30, 31 39-23 08
 Arnold, Wolfgang 216
 Arns, Alfons 325 39-38 16
 Arzheimer, Kai 291, 295 39-37 82
 Aßhoff, Martin 38, 52 39-23 12
 Atahi, Safiulla 192
 Atahi, Sfiulla 202
 Atzpodien, Wilhelm 216
 Aubron, Jacques 494, 496
 Aufleger, Doris 322 39-27 60
 Augustin, Dieter 557, 558, 568 39-35 14
 Augustin, Doris 33 39-22 31
 Aulenbacher, Kurt 412, 415 39-58 04
 Aulitzky, Walter 217
 Aurer-Busch, Siegrid 493
 Aust, Friedhelm 559, 570 39-35 81
 Aust, Günter 202 17-27 52
 Aust, Harald 430, 434 39-21 11
 Austermühl, Frank 494, 496
 Azrak, Birgül 194, 202

B

Baab, Heiner 160 39-54 31
 Baader, Peter (0 72 74)
 46 89 20
 Baas, Ernst-Ulrich 217
 Bach, Heinz 271
 Bachmann, Michael 184, 199 39-57 95
 Bachmann, Renate 193
 Bachmann, Robert 560
 Bachmann, Thomas Johannes
 546
 Back, Dieter 357, 362 39-26 47
 Back, Wilfried 438
 Backe, Hartmut 28, 412, 413 39-58 02
 Backof, Sonja 42 39-55 52
 Badawia, Tarek 273 39-55 45
 Badenhoop, Beate 193, 202
 Badura, Frank 190, 202
 Bäßler, Karl-Heinz 195
 Bässler, Roland 217
 Bätzel, Martina 160 39-54 25
 Bäumer-Schleinkofer, Anne 39-24 39
 400, 402, 403
 Bäumler, Rolf 480
 Bahadir, Sebnem 500
 Bahlmann, Franz 193, 202
 Bahr, André 458, 461 39-53 42
 Baiersdörfer, M. 431

Bakalarczyk, Donata 152 39-23 63
 Bako-Arifari, Nassirou 298 39-27 98
 Bal, Karol 111
 Baldering, Steffen 401, 403 39-24 03
 Balduin, C. 186
 Baldus, Frank 401, 403 39-28 28
 Balestrini, Nassim 337, 339 39-27 67
 Ballek, Daniela 546
 Ballweg, Ottmar 156 39-25 50
 Balme, Christian 102 39-56 68
 Balme, Christopher 91, 322, 323 39-37 84
 Baltés, E. 156 39-21 14
 Balz, Christoph 156, 160 39-27 15
 Bamberger, Francis 545
 Bandow, Edgar 17-32 18
 202 -22 63
 Banerjee, Arun K. 475, 476, 478 39-43 67
 Bantelmann, Niels 384, 386 39-31 54
 Banzo y Sáenz de Miera, Helga
 494, 496
 Barak, Vladimir 163
 Bardeleben, Renate von (0 72 74)
 494, 495 5 08-2 43
 Bardeleben, Stephan von 188, 202
 Barnikol, Wolfgang 195 39-59 78
 Bartecki, Andrea 189, 202
 Bartenschlager, Ralf 184, 201 17-31 34
 Barth, Claudia 434 39-24 48
 Barth, Willi 35 39-41 38
 Barth, Willy 337, 339 39-22 16
 Barthel, Claus 159 39-20 60
 Barthel-Rösing, Marita 274, 546
 Barthelmai, Wolfgang 217
 Bartl, Manfred 431, 434 39-57 18
 Bartling, Hartwig 39-25 64
 19, 50, 68, 155, 156
 Bartmann, Hermann 100, 156 39-21 14
 Bartsch, Eckhard 430, 433 39-24 90
 Bartsch, Hans-Joachim 92
 Bartsch, Marianne 97 39-41 68
 Bartz, René 431, 434 39-51 49
 Basché, Thomas 430, 432 39-27 07
 Baschnagel, Jörg 411, 415
 Bassler, Markus 190, 200 17-72 89
 Bauer, Bernd 191, 202
 Bauer, Dieter 569
 Bauer, Horst 193, 202 17-32 08
 Bauer, J. 401 39-34 67
 Bauer, Julia 546
 Bauer, Marline 136 39-24 58
 Bauer, Matthias 325 39-32 46
 Bauer, Rita 30 39-21 20
 Bauer, Ursula 266
 Bauersachs, Rupert 202

Bauerschmitz, Jürgen	190, 202	
Baum, Detlef	274	
Baum, Peter	217	
Baumann, Ilse	500	
Baumann, Lutz		39-27 92
.....	113, 269, 270, 271, 273	
Baumann, Walter	217	
Baumann, Wolfram		39-27 27
.....	100, 103, 430, 433	
Baumbusch, Friedrich	217	
Baumbusch, M.	100	39-31 13
Baumeister, Theofried	135, 136	39-27 41
Baumgaertel, F.	263	
Baumgart, Winfried	384, 385, 386	39-26 69
Baumgarten, Rudolf von	195	
Baumgartner, Lukas		39-22 94
.....	476, 477	-28 45
Baunack, Martina	160	39-20 20
Baur, Philipp	455, 456	
Baus, H.	184	
Bauske, Bernd	494, 496	
Bech, M. L.	24	
Becher, H.	293, 295	39-24 26
Bechtel	26	
Bechthold, Heinrich	224	
Bechtoldt, Harald	77	
Beck, Christian	271, 273	39-38 41
Beck, Günter	274	
Beck, Hanno	160	39-20 77
Beck, Hans-Joachim	189, 202	
Beck, Klaus	154, 156	39-20 09
Beck, Markus	159, 160	39-43 88
Beck, Michael	189, 200	
Beck, Otfried	191, 202	
Beck, Reinhard	412, 415	39-29 33
Beck, Rose-Marie	298	39-27 98
Beck, Thomas	217	
Becker, Alfons	385, 386	39-44 59
Becker, Annette	20	
Becker, Detlef	190, 200	17-36 79
Becker, Günter	163	
Becker, Hans	42	39-55 55
Becker, Hans-Georg	411, 415	39-51 58
Becker, Hansjakob	105, 107, 136	39-26 00
Becker, Jochen	163	
Becker, Jürgen	186, 202	
Becker, Kerstin	124	39-31 89
Becker, Konrad	224	
Becker, M.	192	17-73 16
Becker, Martina	152	39-30 30
Becker, Roger	185, 202	17-33 06
Becker, Roland	480	
Becker, Roman	298	
Becker, Rosl	24	
Becker, Sabine		39-22 12
.....	38	-33 11
Becker, Silke	111	39-21 70
Becker-Burnicki, Karin	298	
Beckert, Ursula	476	39-22 94
Beckh, K. H.	266	
Beckmann, Karin	193, 202	
Beckmann, Peter		39-58 11
.....	18, 99, 107, 411, 413	
Beer, Axel	105, 384, 386	39-28 99
Beer, Karsten	191, 202	
Beer, M.	145	39-55 76
Beer, Simone	194, 202	
Beerbohm, Rafael	431, 434	39-43 43
Beetz, Rolf	189, 202	
Begemann, Friedrich	24, 418	16-92 45
Behneke, Alexandra	194, 202	
Behneke, Nikolaus	194, 199	17-72 57
Behr, Christoph	401, 403	39-43 60
Behr, Hartmut	298	39-27 28
Behr, Jürgen	163	
Behr, Wolfgang	73	
Behrend, Konstantin	458, 461	39-33 79
Beierlein, Siegfried	336, 337, 339	39-32 18
Beinhauer, H.	571	
Beißer, Friedrich	92, 144, 145, 146	39-23 48
Beißer, Jochen	160	39-39 90
Bell, I.	384	39-33 92
Bell-Köhler, Ursula	31	39-22 81
Bellen, Heinz	384, 386	39-27 51
Bellmann, Günter	321, 323	39-27 62
Bellmann, Klaus	156	39-20 07
Belovsky, Ludmila	144	39-26 02
Belovsky, Oldrich	193, 202	17-27 63
Belz, Gustav Georg	217	
Bender, Frank	431, 434	
Bender, Helga	135	
Bender, Helmut	544	39-36 11
Bender, Wolfgang	289, 292, 295	39-33 49
Bender-Nickel, Andrea	274	
Benes, Petr	190, 202	17-45 22
Benesch, Hellmuth	293	39-24 42
Bengel, Heinz	44	
Beninga, Jochen	184, 201	17-51 20
Benkert, Otto		17-73 36
.....	101, 110, 190, 195, 267	
Bennetti, Konrad	133	39-32 55
Benrath, Gustav Adolf	146	39-27 49
Bentner, Ariane	274	
Benz, A.	26	
Benz, Roman	186, 202	
Benzing, Johannes	357, 358	
Berchtold, Manfred	458, 460	39-35 43
Bereit, Heidi	475, 477	39-42 60

Berend, G.....	399	39-26 93	Beyermann, Klaus	14, 432	
Berendes, Kai.....	160	39-37 38	Bhakdi, Sucharit		17-73 41
Berg, A.	190	17-71 30	180, 182, 184, 195	-73 42
Berg, Dietrich E.	476, 477	39-28 52	Bickes, Gerhard	123, 124	39-21 05
Berg, Karl-Heinz.....	271		Bickes-Kelleher, Debra.....	183, 201	39-53 81
Bergeler, Jürgen	183, 202		Bieber, Wolfram	546	
Berger.....	62		Biederbick, Christa	538	39-21 30
Berger, Julius	545		Biedert, Lieselotte.....	35	39-34 73
Berger, Knut	431, 434	39-24 93	Bieger, Annette	384	39-26 67
Berger, Lieselotte	193, 202		Bieger, Maria.....	114	39-26 60
Berger, Ortrun	190, 202		Bielska-Ellermeier, Krystyna		(0 72 74)
Berger, Steffen	191, 202		494, 496	5 08-3 64
Berger, Svend.....	430, 434	39-54 72	Biele, Eva	478	39-43 71
Berger, Thomas.....	58, 134, 135, 137	39-27 45	Bierbach, Hartmut.....	188, 200	17-72 66
Berger, Ulf.....	191, 202		Biermann, C.....	184	
Berger, Ursula.....	321	39-55 94	Biermann, Hartmut	357, 358	
Bergmann, W.	568		Bierschenk, Thomas.....	292, 293	39-39 78
Bergmiller, Iris	274		Biesalski, Peter	195	
Bergweiler, H.....	186	17-73 87	Biesinger, Beate	145	
Berkemer, Uwe.....	546		Biesterfeldt, Corinna	321, 324	39-47 51
Berle, Peter	217, 265		Bikar, Sven-Ernö	458, 461	39-57 48
Bernardo Stempel, Patrizia De.....			Binder, Kurt.....	99, 100, 411, 413	39-33 48
.....	355		Bindewald, H.	266	
Bernauer, Hubert.....	193, 202		Birkle, Carmen		39-44 49
Bernauer, Jörg.....	191, 202		335, 337, 339	-21 46
Bernd, Becker	43	39-55 59	Bisang, Walter		39-27 78
Berndt, Heinz	15		69, 110, 335, 336, 338	
Berndt, Holger	22		Bischoff, Friedrich	15	
Bernhard, Armin	273		Bitsch, Jutta	546	
Bernhard, Wolfram		39-37 46	Bitsch-Molitor, Mechthild.....	138	
.....	456, 458, 459	-23 13	Bittinger, Fernando	187, 203	
Bernstein, Frank	382, 383, 384, 387	39-33 98	Bitzer, Monika.....	187, 203	
Bertog, S.	293		Black, Peter	192, 203	
Bertog, Silva	296	39-26 83	Blänsdorf, Jürgen	356, 358	39-26 14
Bertram, Claus-Toni.....	35	39-53 82	Blank, Christl.....	288, 289, 291, 296	39-29 95
Beßlich, Siegfried.....	97	39-25 90	Blank, Ralf.....	188, 203	
Besser, Roland	217		Blanke, Gustav H.....	495	
Best, Johanna	34	39-24 18	Blasberg, Rolf.....	184, 203	39-59 64
Best, U.	192, 252, 257	17-71 42	Blaser, Jutta	352, 353, 355, 360	39-35 28
Bettag, Martin	192, 199	17-37 35	Blasi, Roland W.....	22	
Bettendorf, Ulrich	217		Blaufuß, Margot.....	26	17-39 02
Betz, Manfred		(0 72 74)	Bleicher, Thomas	124	39-31 89
.....	494, 496	5 08-2 48	Bleier, Renate	193, 203	
Beus, Jochen	187, 202		Blenk, Karola.....	34	39-41 30
Beutelmann, Peter	457, 461	39-33 26	Blessing, Manfred.....		17-33 59
Bey, Tareg	186, 203		100, 188, 203, 463	
Beyer, Christian	186, 203		Blöcher, A.	568	
Beyer, Edith	19	39-22 30	Bloh, Elke.....	186, 203	17-71 55
Beyer, Jens.....	458, 461	39-31 25	Blümer, Hans	415	39-59 81
Beyer, Jürgen	26, 189, 195, 267	17-72 55	Blümlein, Helmut	217	
Beyer, Richard	546		Blum, Herbert.....	35	39-51 39
Beyer, Thorsten.....	188, 203		Blum, Jochen	192, 203	
Beyerlein-Buchner, Christoph.....			Blum, Peter.....	389	
.....	495, 500		Blume, Jürgen.....	545	

Bock, Gabriel.....	546		Bornemann, Antje.....	203	17-67 16
Bock, Michael.....	156	39-25 55	Bornmann, G.	192	17-23 12
Bock, Rudolf.....	432		Borst, Eva.....	271, 273	39-29 73
Bockemühl, W.	26		Boscolo, Cristina.....	124	39-47 45
Boddin, Jörg.....	192, 203		Bosl, Katharina.....	135, 137	39-54 00
Bode.....	568		Bosold, Bettina.....	355	
Bodem, Friedrich.....	192, 203	17-23 37	Both, Stefan.....	187, 203	
Boden, Wilhelm.....	15		Bott, Andreas.....	412, 414	39-28 62
Bodenstein, Elisabeth.....	30	39-21 01	Bottler, F.....	191	17-21 06
Böcher, Otto.....	65, 145, 146	39-22 85	Botzenhardt, Ulrich.....	224	
Böcher, Wulf Otto.....	188, 203		Bous, Clemens.....	203	
Böcher-Schwarz, Hans-Gerd.....			Boy, Jürgen.....	475, 476, 477	39-23 87
.....	192, 203		Brachert, Thomas.....	476, 478	39-42 81
Böck, Egon.....	187, 203	17-22 95	Brachlow, Jürgen.....	186, 203	
Böckenholt, Elfriede.....	130	39-63 31	Brachtel, Dirk.....	224, 267	
Böckers, Martin.....	224		Brackertz, Dieter.....	217	
Böhm, Alexander.....	156	39-21 06	Bräuninger, Wolfgang.....	190, 203	
Böhm, Horst.....	29, 99, 474, 476, 477	39-28 48	Braisch, Monika.....		17-32 18
Böhm, I.	185		42, 203	-22 63
Böhm, Klaus.....	163		Brambring, D.	263	
Böhm, Maria.....	274		Brambrink, Ansgar.....	186, 203	17-73 66
Böhmer, Gerd.....	181, 183, 199	39-57 70	Braml, Claudia.....	160	39-55 36
Böhmer, Maria.....	274		Brand, Axel.....	188, 203	
Böhmer, Roland.....	431, 434	39-25 36	Brand, Marlies.....	287	39-32 53
Böhmer, Volker.....	431, 434	39-23 19	Brandel, I.	193	17-73 65
Böhner, Kurt.....	389		Brandenburger, Egon.....	146	
Boehringer, Albert.....	15		Brandenbusch, Mathias.....	194, 203	
Boehringer, Otto jun.....	15		Brandl, Margit Thea.....	114	39-56 41
Börner, Klaus.....	545		Brandstätter, Johann Helmut.....	463	
Börner, Norbert.....	224		Brandstetter, Anna-Maria.....		39-28 70
Börsch-Supan, Wolfgang.....	400, 401	39-25 28	28, 67, 287, 289, 292, 296	
Böttger, Thomas-Carsten.....	191, 199		Brandstetter, G.	102	
Boetsken, W. H.	266		Brandt, Hans-Jürgen.....	68	
Bohl, Jürgen.....	187, 203	17-67 18	Brandt, Ludwig.....	217	
Bohnert, B.	266		Brandt, Walter.....	130, 131	39-63 25
Bohner, M.	264		Brandt-Wagner, K.....	156	39-20 07
Bol, Renate.....	350, 354, 356	39-52 39	Brantzen, David.....	29	
Bold, R.	570		Brass, Ute.....	189, 203	
Boldt, J.	264		Brauer, Thomas.....	24	17-32 49
Bollheimer, Thomas.....	163		Brauer, Volker.....	401, 403	39-36 17
Bolz, Elke.....	500		Braun, Anneliese.....	431, 432, 434	39-57 49
Bolz, Steffen-Sebastian.....	183, 203	39-52 12	Braun, Bernd.....	217	
Bonn, Jochen.....	411, 415	39-28 76	Braun, Cornelia.....	124	39-31 89
Boomgaarden, Jürgen.....	145, 146	39-24 56	Braun, Eva Andrea.....	354, 357, 358	39-39 94
Boor, Rainer.....	189, 203		Braun, H.	189	17-73 26
Boor, Stephan.....	187, 203		Braun, Heidemarie.....	180	17-34 82
Boous, Clemens.....	193		Braun, Hermann-Josef.....	22	
Bopp, Karl Philipp.....	217		Braun, Klaus.....	491	
Bopst, Hajo.....		(0 72 74)	Braun, Ludwig.....	193, 203	
.....	493, 496	5 08-1 20	Braun, Rudolf.....	459	
Borchert, Horst.....	480		Braun, Stefan.....	163	
Borggräfe, Robert.....	42	17-72 26	Braunstein, Christine.....	160	39-22 27
Bork, Konrad.....	190, 195	17-72 90	Bredel-Geißler, Anne Elisabeth.....		
Borneff, Joachim.....	195	17-32 26	191, 203	

Brehm, Georg	217		
Brehm, Isabella	434	39-44 46	
Brehme, Ingo	194, 203		
Breil, Peter	193, 203		
Breinl, Hermann	217		
Breitbach, Axel	155, 160	39-47 02	
Breitenbach, Arno	401, 403	39-24 51	
Breitschaft, Mathias	546		
Breivogel, Heike		17-32 46	
.....	186	-43 81	
Brembs, Dieter	538	39-21 25	
Bremer, P.	399	39-26 93	
Brennecke, Rüdiger	188, 200	17-71 63	
Brenner, Armin	429, 434	39-33 60	
Bress, Peter	411, 412, 415	39-28 63	
Brestyensky, Johann		(0 72 74)	
.....	493, 496	5 08-3 79	
Breswald, Simone	401	39-33 35	
Breter, Hans-Joachim		39-59 09	
.....	29, 67, 182, 184, 199		
Brett, Reinhard	217		
Bretzer, Patrick	155	39-20 26	
Breuer, Christine	322	39-37 75	
Breuer, Klaus	156	39-20 04	
Brieger, Matthias	184, 203	39-37 16	
Bringmann, Michael	357, 358	39-43 99	
Brinkmann-Kramp, Monika	52		
Brinkmann-Nilges, Gabriele		189, 203	
Brinkrolf, Manfred	560		
Briseño, Benjamin	194, 195	17-30 79	
Brockerhoff, Peter		17-73 16	
.....	26, 181, 192, 195		
Brockmann, Holger	188, 203		
Brockmann, Jörg	430, 433	39-53 18	
Brockmann, Rolf	104, 411, 413	39-36 94	
Brodda, Klaus	180, 183, 203	39-58 75	
Brönner, Wolfgang	357, 361		
Brok, Sebastianus den	476, 479	39-38 43	
Brommer, Christian	193, 203		
Bronner, Rolf	156	39-37 67	
Brookshire, S.	101	17-65 45	
Brost, Frank-Rüdiger	186, 203	17-25 19	
Brouwer, Marie-Luise de	291	39-26 61	
Brüchert, Hedwig	22, 389	39-48 27	
Brückner, Robert	217		
Brügmann, Gerhard	480		
Brügmann, Karin	26	17-32 51	
Brühl, Klaus	187, 203		
Brühl, Kornelia	430, 439		
Bründl, Manfred	546		
Brüning, Agnete	193, 203		
Brüning, Walther	270, 271		
Brünner, Hubertus	217		
Brugger, I.	188	17-28 26	
Bruhns, Uwe	337, 339	39-27 64	
Brumby, Angelika	130	39-63 19	
Brunner, Matthias	79		
Bruschke, Klaus	546		
Brzezinska, Ryta	189, 203		
Bua, S.	183	39-59 29	
Bub, H.	191	17-20 34	
Bubeck, Christoph	418		
Bubnoff, Daria von	494, 496		
Buchheim, Hans	291, 293	39-38 70	
Buchheim, Thomas	270, 272	39-43 01	
Buchholz, Axel	298		
Buchwald, Maria-Luise	32	17-74 03	
Buddruss, Georg	357, 358		
Buchmann, Eginhard	480		
Büchner, Hans-Joachim		39-27 69	
.....	28, 475, 477, 479		
Büermann, Wulf	163		
Büggeln, Hendrik	16, 28		
Bügner, J.	570		
Bühler, G.	262		
Bühler, Wolfgang J.		39-28 29	
.....	100, 111, 400, 401		
Bülow, Markward von	217		
Bülow, Ulrich	298		
Bürger, Katja	186, 203, 431, 434		
Bürger, Rainer	224		
Buerke, Michael	188, 203		
Bürkner, C.	187	17-29 29	
Bürmann, Jörg		39-59 94	
.....	268, 271, 272	-38 94	
Bürwinkel, Matthias	194, 203		
Büscher, Karsten	431, 434	39-37 73	
Büttner, Inge	34	39-41 27	
Büttner, Kornelia	544, 545	39-55 38	
Buggenhagen, Holger	186, 203	17-29 58	
Buhl, Reiner	195	17-72 70	
Buhl, Roland	189		
Buhl, Rudolf	267		
Bukur, Jürgen	189, 203		
Bulitta, Clemens	191, 203		
Buljubasic, Sead	546		
Bulut, Christiane	357, 360	39-38 80	
Bumb, Peter	193, 203	17-27 95	
Bungarten, Hermann-Josef	22		
Bungert, Michael	160	39-37 58	
Buovolo, M.	325	39-38 16	
Burba, Malte	546		
Burckhardt, Theo	217		
Burg, Jürgen E.	187, 203		
Burgard, Willi	265		
Burger, Carsten	571		
Burger, Ronald	559	39-38 05	

- | | | | | |
|------------------------------------|--------------------|-----------|-----------------------------------|-------------------|
| Burkard, Andrea..... | 34 | 39-25 31 | Chakraborty, Doris..... | (072 74) |
| Buro, Corinna..... | 431, 434 | 39-57 02 | | 46 77143 |
| Busch, Andreas..... | 160 | | Chalmel-Frey, Agnès..... | 500 |
| Busch, Frieder..... | 337, 338 | 39-23 57 | Charissé, Peter..... | 160 39-55 36 |
| Busch, Günter..... | 217 | | Charlent, Gertie..... | 546 |
| Busch, H.-P..... | 266 | | Charvalakis, C..... | 264 |
| Busch, Peter..... | 79 | | Chaumien-Wetterauer, Giselle ... | 500 |
| Buscke, Claude..... | 355 | 39-34 10 | Chauvin..... | 571 |
| Busert, Christoph..... | 192, 203 | | Cheremet, Helena..... | 187, 203 |
| Buss, Eva..... | 192, 203 | | Chiaro, Maria Grazia..... | (072 74) |
| Buß, Gilbert..... | 570 | | | 500 5 08-3 43 |
| Busse, Stefan..... | 430, 434 | 39-57 01 | Chillemi Jungmann, Francesca..... | (072 74) |
| Butsch, Michael..... | 431, 434 | 39-24 90 | | 496 5 08-1 20 |
| Butt, Hans-Jürgen..... | 430, 432 | 39-39 30 | Chmiela, U..... | 569 |
| Butz, Elke..... | | (072 74) | Choi, Yeong-Hoon..... | 191, 203 |
| | 494 | 5 08-3 42 | Christ, Gunther..... | 560 |
| Buyko, Valerij..... | | (072 74) | Christ, Heike..... | 42 39-55 58 |
| | 494, 496 | 5 08-3 64 | Christ, Liane..... | 130 39-63 02 |
| Byl, Nanni..... | 546 | | Christ, Rainer..... | 274 |
| Bystron-Lausch, D..... | 154 | 39-54 18 | Christ, Thomas..... | 431, 434 39-27 09 |
| C | | | Christiansen, Ewald..... | 293 39-44 03 |
| Cabero, Bernat..... | 386, 388 | | Christmann, Markus..... | 186, 204 |
| Caetano da Rosa, Luciano José..... | | 39-55 04 | Cisaria, Vera..... | 39-32 85 |
| | 356, 360 | | | 152 -20 98 |
| Calentier, François..... | 124 | 39-47 45 | Claas, Heinz-Peter..... | 38, 39 39-31 82 |
| Callaway, Angelika..... | 194, 203 | | Clas, Werner..... | 204 17-26 94 |
| Campenhausen, Christoph von..... | | 39-24 63 | Claßen-Bockhoff, Regine..... | 457, 459 39-41 03 |
| | 456, 457, 459 | | Claus, Hans-Günther..... | 217 |
| Campenhausen, Marc von..... | | 39-44 83 | Claus, Hermann..... | 186, 204 |
| | 458, 461 | | Clemens, Michael..... | 267 |
| Canamasas, Itziar..... | 458, 461 | 39-52 23 | Clermont-Wocker, Liliane..... | 124 39-47 45 |
| Cantor, Emile..... | 545 | | Clingenpeel, J..... | 494, 496 |
| Cantzler, Christina..... | 362 | 39-22 58 | Closs, Ellen Ildicho..... | 185, 201 17-31 78 |
| Cao, Yong-Jiang..... | 431, 434 | | Cobello, H..... | 157 |
| Caps, Hannelore..... | 384 | 39-27 52 | Coen, Theo..... | 17-30 06 |
| Caps, Oliver..... | 401, 403 | 39-28 28 | | 43 -51 92 |
| Carl, Petra..... | 160 | 39-54 08 | Coerd, Wiltrud..... | 188, 204 17-73 33 |
| Carlson, Sven..... | 217 | | Collo, Detlef..... | 217 |
| Carolan-Brozy, Sandra..... | 494, 500 | | Collo, Jutta..... | 186, 204 17-71 75 |
| Carow, Claudia..... | 24 | 17-39 64 | Comes, Peter..... | 457, 460 39-42 83 |
| Casallas De Brake, Christina..... | 124 | 39-21 77 | Comparot, Béatrice..... | 124 39-47 45 |
| Caspar, Jörg..... | 431, 434 | 39-57 31 | Connemann, Bernhard..... | 190, 204 |
| Casper, Fritz..... | 193, 200 | | Conrad, Carl-Michael..... | 547 |
| Caspers, Anne..... | 160 | 39-21 38 | Conradi, Roland..... | 17-32 18 |
| Cech, Heide..... | | (072 74) | | 42 -22 63 |
| | 494 | 5 08-2 47 | Conrath, Ulrike..... | 270 39-23 88 |
| Cecior, Manfred..... | 194, 203 | | Conze, Werner..... | 459, 461 39-35 69 |
| Ceroni, Daniela..... | 124 | 39-47 45 | Cordes, Uwe..... | 217 |
| Cesana, Andreas..... | | 39-26 60 | Cordie-Hackenberg, Rosemarie..... | 39-31 54 |
| | 270, 272 | -56 60 | | 384, 388 |
| Cessi, Viviana..... | 352, 353, 355, 360 | 39-44 39 | Cranston, Ross..... | 22 |
| Chabasse, Catherine..... | 493, 496 | | Croissant, Aurel..... | 298 39-55 41 |
| | | | Crutzen, Paul..... | 24, 103, 418 |
| | | | Csammer, Alfred..... | 547 |

Csejka, Gerhard 362 39-55 04
 Cullmann, Klaus 458, 461 39-41 25
 Czaja, Joachim 458, 461 39-52 23
 Czerni, Ursula (0 72 74) 5 08-1 21
 492 39-27 98
 Czernik-Schild, Godehard 298 39-27 98

D

D'Elia, Gianluca 192, 204
 D'Hoedt, Bernd 193, 194, 196 17-30 22
 Dafferner, Joachim 571
 Dahm, Manfred 191, 200 17-27 35
 Dahm, René 37 39-22 57
 Dahmen, N. 190
 Dahms, Stefan 192, 204
 Daii, M. 42 17-22 03
 Dablemont, Gerhard 352
 Dambach, Andrea 194, 204
 Dambacher, Hella 43 17-24 07
 Damberger, G. 17-36 13
 191 -28 50
 Dablemont, Gerhard 39-26 51
 352, 353, 355, 360
 Dammler, Markus 29
 Dane, Wolfgang 559, 568, 569 39-35 11
 Daniello, Sandra 184, 204 17-71 47
 Dannhardt, Gerd 428, 431, 432 39-57 42
 Darabi, Kambiz 192, 204
 Darius, Harald 188, 200 17-29 95
 Daschmann, Gregor 39-32 09
 289, 290, 293, 296
 Datz, Stephan 39 39-37 89
 Daub, Barbara 292
 Dauber-Primaveßy, Adolf 79 39-49 34
 Daubländer, Monika 194, 204
 Dauer, Alfons M. 298 39-48 13
 Daum, Guido 77 16-20 10
 Daus, Joshard 93, 112, 544, 545 39-38 78
 David, Matthias 186, 204
 Davids, Eugen 190, 204
 Dawla, Danielle 187 17-35 74
 De Bernardo Stempel, Patrizia 359 39-44 39
 De Brito Santos, Antonio Inácio
 497
 de Mas, R. 264
 Deasy, John Michael 124 39-28 13
 Dechau, R. 183
 Decker, Hans-Joachim 189, 200 17-34 56
 Decker, Heinz 39-35 70
 99, 100, 456, 459 -35 79
 Decker, Martin 163
 Decking, Jens 192, 204
 Decot, Rolf 20, 137 39-93 42

Dedio, Jürgen 201 39-58 95
 Degener, Almuth 361 39-44 53
 Degreif, Diether 389
 Degreif, Jürgen 192, 199 17-36 07
 Dehghan, Keyvan 39-27 80
 362 -44 51
 Dehne, Klaus 571
 Dehnhard, Barbara 292, 296 39-40 14
 Dei-Anang, K. 224
 Deller, A. 266
 Demuth, Natascha 429, 434 39-57 21
 Demuth, Wolfgang 190, 204 17-25 98
 Denk, Rolf 217
 Denny, Thomas 38 39-26 91
 Denschlag, Johannes Otto 39-58 81
 429, 430, 432
 Denzer, Ulrike 188, 204
 Depoix, Frank 457, 458, 461 39-28 78
 Deprés, Daniela 189, 204
 Depta, Arno Ludwig 186, 204
 Derecka-Weber, Iwona 356, 360 39-49 89
 Derigs, Hans Günther 189, 200 17-27 10
 Derrington, Philippa 337, 339 39-33 06
 Deshpande, Nirupama 458, 461 39-32 93
 Dessauer, Gabriel 547
 Detert, Heiner 430, 434 39-21 11
 Detzer, Norbert 431, 434 39-27 08
 Deuker, Nicole 39-46 21
 95 -46 22
 Deutsch, Michaela 401
 Dewald, Thomas 545
 Dexheimer, Hermann 16, 298
 Dhonau, Wolfram 33 39-38 62
 Diay-Pentzlin, Friederike 298 39-27 98
 Diaz Prieto, David 494, 497
 Diaz-Seng, José 401, 403 39-31 32
 Dick, Burkhard 193, 204
 Dick, Gabriele 459 39-35 79
 Dick, Manfred 321, 323 39-55 15
 Dick, Wolfgang 186, 195, 267 17-71 17
 Diederich, Anke 431
 Diederich, Helmut 19, 155, 156 39-22 30
 Diefenbach, Klaus 187, 204
 Diegel, Eleonore 55, 76
 Diehl, Bernhard 226
 Diehl, Johannes 145, 147 39-38 55
 Diehl, Oliver 28, 114 39-56 41
 Diel, Gudula 322 39-37 75
 Dielmann, U. 192 17-28 45
 Diemer, Jürgen 429, 435 39-53 55
 Diermaier, Marina 17-72 01
 41 -72 02
 Diethelm, Lothar 195
 Dietrich, Cornelia 185, 204

- Dietrich, Diana 262
 Dietrich, Helmut 194, 204
 Dietrich, Hildegard 52 39-49 00
 Dietrich, Laura 497
 Dietsch, Susanne 264
 Dietz, Carmen 186, 204
 Dietz, Johann 429, 435 39-21 96
 Dietz, Ulrich 188, 204
 Dietz, Walter 145, 146 39-26 86
 Dietz-Charritat, Claire 389
 Diez, Karlheinz 137
 Diezemann, Gregor 430, 434 39-24 89
 Diezemann, Reinhold 568
 Dignaß, Marija 64 39-49 22
 Dippold, Wolfgang 62, 217
 Dischinger, Guido 163
 Dittmann, Norbert 35, 36 39-33 14
 Dittmar, Manuela 463 39-34 17
 Dittrich, Helmut-Matthias 17-26 42
 189, 204
 Dizdar, Dilek 500
 Dobner, Martin 545
 Döhren, Norwin von 429, 435 39-58 77
 Döppenschmidt, Astrid 431, 435 39-24 47
 Dörfler, J. 293
 Dörflinger, Bernd 270, 273 39-55 23
 Doerk, Klaus 399, 400, 401 39-24 53
 Doerk, S. 185
 Dörmer, Gisela (072 74)
 494 5 08-1 44
 Dörr, Dieter 156 39-26 81
 Dörr, Gabriele 385 39-44 62
 Dörr, Gerhard 39-21 95
 352, 353, 355, 356, 360
 Döb, Axel 431, 435 39-41 99
 Doetsch, Stephanie 186, 204
 Dohmen, Guido 191, 204 17-23 88
 Doletschek, Christian 267
 Doll, Egidius 547
 Doll, Gerhard 194, 204 17-30 30
 Doll, Rainer 46
 Dombrowski, Erich 15
 Dominet, Rita 500
 Domischljarski, Javor 547
 Domrös, Manfred 39-22 96
 28, 62, 103, 475, 477
 Doms, Gerhard 430, 435 39-57 13
 Doms, Rosemarie 204
 Dorfman, Josef 389
 Dorfman, Leonid 547
 Dormeyer, Hans-Hermann 263
 Dorn, August 457, 459 39-42 67
 Dorn, Emmi 459
 Dorn, Fred 271, 273 39-59 93
 Dörner, K. 569
 Dornoff, Wolfgang 26, 267
 Dorresteijn, Adrian 457, 460 39-42 73
 Dorsch, Walter 217
 Dosch, J. 186, 204
 Dosch, Jörn 291, 296 39-59 47
 Dosch, Werner 477
 Dose, Klaus 39-58 93
 431, 432 -58 33
 Dotzauer, Winfried 385, 386 39-27 74
 Downes, Peter 135, 137 39-33 21
 Dräger, Martin 429, 433 39-57 57
 Draf, Wolfgang 218
 Drechsel, Dieter 104, 410, 412 39-36 95
 Drechsel, Paul 292, 298 39-27 98
 Drechsel-Schmitt, Angelika 39-53 42
 458, 461
 Dreher, Kyra 160 39-26 19
 Dreher, Meinrad 156 39-56 73
 Dreibus, Alexandra 22
 Dreis, B. 357 39-22 58
 Drenda, Georg 325 39-48 28
 Drescher, Horst W. (072 74)
 17, 492, 494, 495 5 08-2 40
 Drescher, Roswitha 412 39-51 96
 Drescher, Thomas 547
 Dreßler, Michaela 160 39-20 83
 Dreusche, M.-L. 192 17-37 34
 Dreyer, Lutz 544, 545
 Drieß, Volker 35 39-23 31
 Dröscher, Christian 401, 404 39-36 09
 Drouan, Alphonse 20
 Drumm, Karina 189, 204
 Druwe, Ulrich 30, 291 39-29 07
 Dryburgh, Annelie 457 39-46 70
 Drzyzga, Maria 431, 435 39-52 56
 Dubitzky, Gerhard 457, 461 39-43 25
 Duchhardt, Heinz 20, 386
 Duda, Dorothea 186, 200
 Düber, Christoph 187, 199 17-71 26
 Düniges, Bastian 39-57 31
 431, 435 -23 30
 Dürr, Stefan 476, 477 39-28 54
 Düsing, Wolfgang 318, 321, 323 39-27 56
 Dufeu, Bernard 94, 352, 355, 360 39-26 51
 Duis, Armin 42 17-72 09
 Dumont, Franz 185 17-32 58
 Dumontet, Danielle 39-33 97
 352, 353, 355, 360
 Dunford, Ingrid 194 17-72 45
 Dunger, Stefan 458, 461 39-39 97
 Dunker, Axel 322, 324 39-51 43
 Dupont-Christ, Stefan 386, 388 39-51 42
 Dupuis, Heinrich 199 17-32 36

Duschner, Heinz.....194, 195 17-33 87
 Dutkowski, Philipp.....191, 204
 Dyck, Jens.....570, 571
 Dziegielewski, Irene von 430 39-27 06
 Dzieniszewski, Gerhard Peter..... 225
 Dziezok, Peter.....431, 435 39-23 40

E

Ebel, Axel Rüdiger..... 39-22 52
30, 269, 271, 273
 Ebenrecht, Rosemarie 458 39-33 50
 Ebenrecht, Steffi 37 39-33 94
 Eberhardt, Klaus430, 435 39-58 46
 Eberle, Balthasar 17-25 19
186, 204 -35 70
 Ebert, Rochus 160 39-20 43
 Eberz, Willy 16
 Eble, Florian191, 204
 Eck, Dirk.....431, 435 39-37 73
 Eck, Rüdiger 45
 Eck, Steffan.....431, 435 39-24 47
 Eckardt, Anke 181, 192, 200
 Eckardt, Volker 218
 Eckart, Konrad..... 33 39-30 79
 Ecke, Ulrich193, 204
 Eckelt, J. 192
 Ecker, Thomas 17-32 18
204 -22 63
 Eckert, Christian..... 15
 Eckert, Karin..... 97 39-24 50
 Eckhardt, Manfred 43 39-56 26
 Eckhardt, Rainer 218
 Eckhardt-Henn, Annegret....190, 204
 Edenharder, Hans Rudolf184, 199 17-31 63
 Eder, Claudia 545
 Edlich, Günter 269, 271, 273 39-59 94
 Egelhof, Peter..... 418 39-36 73
 Egger, Jutta 130 39-63 00
 Eggers, Dietrich 30, 94, 123, 124 39-26 48
 Eggers, Heinz..... 477
 Egidy, Christoph Hans von 218
 Egle, Ulrich T.....190, 199 17-73 44
 Egler, Anna111, 137 39-33 20
 Egloff, Boris.....293, 295 39-24 85
 Ehlers, Johann 39-23 17
 38, 48, 49,50, 51, 63, 64, 65, 69, 73
 Ehlert, Claus..... 218
 Ehrenberg, Hans.....412, 413 39-58 30
 Ehrenberg-Kieckebusch, Waltraud...
 204
 Ehrenbrand, Friedrich..... 195
 Ehrental, Wolfram.....189, 204
 Ehrfeld, Ursula..... 23

Ehrfeld, Wolfgang23, 413
 Ehrle, Claudia 131 39-63 08
 Eich, Andreas431, 435 39-41 98
 Eichberger-Kiener, Irene..... 272
 Eichel-Streiber, Christoph von 17-22 04
184, 200
 Eichholz, Fritz 16
 Eichhorn, Joachim412, 416 39-28 66
 Eichhorn, Waltraud..... 187, 204
 Eicke 70
 Eicke, Martin..... 191, 204
 Eiden, Stefan..... 41 17-72 04
 Eifler, Günter..... 39-32 75
105, 115 -26 60
 Einig, Bernhard.....29, 37, 113, 547 39-23 21
 Einig, Monika 186, 204 17-71 75
 Einsiedel, Ekkehard 17-25 57
189, 204, 266 -27 84
 Eisenbeis, Gerhard.....458, 460 39-25 74
 Eisenbeis, Ilona..... 39-44 67
410 -22 67
 Eisenhauer, T. 264
 Eisenhuth, Peter H..... 16
 Eiserfey, Karin..... 291 39-21 50
 El-Giamal, Muna293, 296 39-46 25
 Elfenbein, Josef.....336, 340 39-33 93
 Elger, J. 263
 Eliasson, Stig336, 338 39-30 81
 Elich, Dirk186, 204
 Ell, C. 265
 Ellerhorst, Bernd..... 267
 Ellermeier, Peter (0 72 74)
494, 497 5 08-3 64
 Ellwanger, Volker..... 538 39-21 30
 Elmendorff-Dreikorn, Kristina
187, 204
 Elsner, D..... 263
 Eltz, Jakob Graf von und zu 15
 Elz, Gabriele 33 39-23 43
 Elz, Wolfgang.....385, 388 39-26 69
 Emde, Kurt477, 479 39-28 98
 Emerenziani, Renate 401 39-23 27
 Emmerich, Karl-Heinz..... 480
 Emmerich, Olaf431, 435 39-23 40
 Emmrich, Peter 419
 Emrich, Eike 560
 Emtiaz, Farahnaz458, 461 39-35 44
 Endell-Steiert, Ulrike (0 72 74)
494, 497 5 08-3 64
 Enderle, Peter 163
 Enders, K. 154 39-33 41
 Endert, Dagmar..... 27
 Endler, Claus 204 17-24 49
 Endrass, Stephan..... 403 39-36 06



Endreß, Richard	29		
Endres, Ute	274		
Endris, Rolf	218		
Engel, Gerhard	160	39-20	28
Engel, Ute	353, 357, 360	39-28	95
Engel, Veronika	191, 204		
Engel-Jung, Johanna	32	17-74	04
Engelbach, Martin	189, 204		
Engelhardt, Anneliese	31	39-25	25
Engelhart, Bernd	336, 337, 339	39-38	10
Engesser, Evelyn		39-42	90
.....	289, 290, 293, 296		
Englert, Stefanie	547		
Enk, Alexander	190, 195	17-37	92
Ensling, Jürgen	429, 435	39-27	03
Epe, Bernd	428, 431, 432	39-43	09
Epple, Moritz	400, 403	39-43	56
Erb, Ingrid	547		
Erb, Volker	163		
Erbar, Ralph	389		
Erdmann, Gerhart	195	17-27	69
Erdmann, Jörg	34	39-24	18
Erdmann, Klaus	186, 204		
Erker, Wolfgang	459, 461	39-35	68
Erlebach, Peter	163, 337	39-55	85
Ermert, Joh. August	274		
Ermert, Matthias	160	39-21	06
Ernst, Claus-Peter	194, 204		
Ernst, Hildegard	381, 383, 384, 388	39-44	56
Escher, Anton	477	39-56	54
Espinola-Klein, Christina	188, 205		
Esriti, Answar	193, 205		
Esser, Evelyn	337, 339	39-47	45
Esser, Frank	289, 290, 293, 295	39-21	81
Eßer, Tanja	34	39-59	67
Essig, Karl-Michael	189, 205		
Eßmann, Ralf Robert	428, 429, 435	39-59	96
Estermann, Alfred	389		
Estermann, Monika	66		
Euler, Herbert	34	39-47	73
Euler, Roland	156	39-56	81
Euteneuer, Hans	412, 416	39-58	69
Ewald, Alexander	152	39-25	66
Ewald, Sabine	160	39-27	25
Ewe, Klaus	195		
Ewen, Bernd	439		
Ewert, Otto	293	39-21	32
Eysel, Peer	181, 192, 200, 560		
Ezer, E.	186, 205		
F			
Fabian, Sascha	160		
Fähndrich, Winfried	298		
Färber, Andreas	124	39-21	77
Fahlke, Hans-Peter	41	17-22	27
Fahrenholz, Falk	431, 432	39-58	33
Faiß, Klaus		39-22	66
.....	337, 338		-44 66
Falke, Dietrich	195		
Falke, E.	191	17-36	82
Fallen, Hartmut	262, 263		
Faller, Gundi	42	39-55	54
Faller, L.	384	39-33	92
Falter, Jürgen	291, 293	39-26	61
Faltin, Jürgen	77	16-23	51
Farkas, Janos	43		
Fassbender, Hans-Georg	218		
Faßbender, Karen	193, 205		
Faßbender, Klaus	43	39-31	12
Fasse, Andrea	187, 205		
Faßnacht, C.	154		
Fath, Patricia	37		
Faulhauer, K.	266		
Faust, Günther	182, 186, 216		
Faust, Jörg	291, 296	39-33	89
Faust, Justus	188, 205		
Faust, Margitte	430	39-37	69
Faust, Pio	186, 205		
Faust, Volker	38, 39	39-56	52
Faust-Tinnefeldt, Gunhild	218		
Fauth, Ulrich	186, 205		
Fecher, Gerhard	411, 415	39-36	21
Feddersen, Alix	42	17-42	24
Federhofer, Hellmut	386	39-21	84
Federici, Elisabetta	124	39-47	45
Fege, W.		39-48	05
.....	77		-48 00
Feil, Peter	547		
Fein, Svetlana	500		
Feja, Beate	547		
Feldmann, Jürgen	480		
Feldmann, Renata C.	458, 461		
Felix, Jürgen	322, 324	39-38	18
Felker, Sabine	274		
Felser, Claudia	429, 434	39-39	20
Felten, Franz Josef	385, 386	39-26	64
Fendrich	401		
Fendrich, Hans-Joachim	404	39-43	62
Ferber, Angela	187, 205		
Ferekidis, I.	569		
Ferlinz, Rudolf	195		
Ferrari, R.	264		
Fesseler, Ansgar	195	17-30	79
Feth, Heidemarie		(072 74)	
.....	494	5 08-2	47
Fetten, Michael	430, 435	39-44	46
Fetzer, Daniel	43	39-55	59

Fetzer, K.	185	17-72 88	Flohr, Thomas.....	189, 205	
Fetzler, Sabine.....	114, 115	39-56 41	Flug, Brigitte.....	385, 388	39-44 61
Feuerbach, Johannes	480		Föhrenbach, Jasmin	124	39-31 89
Feuerhelm, Wolfgang.....	163	39-25 55	Föllinger, Sabine.....	353, 356, 360	39-31 40
Feuerholz, Hedwig.....	35	39-52 67	Förster, Gregor.....	187, 205	
Feuillée, Pierre	15		Forster, Rita	36	39-26 68
Fichtner, Jan-Dieter.....	192, 200	17-71 78	Förster, Wolfgang.....	162	
Fiedler, Bernhard	412, 416	39-58 67	Förstermann, Ulrich.....		17-71 70
Fiedler, Gisela	34	39-28 03	99, 100, 101, 185, 195	
Filipas, Dragana	192, 205		Folz, D.....	192	17-71 83
Filippi, R.	192, 205		Forneck, Gisela.....	558	
Filiz, Fatma		(0 72 74)	Forst, Thomas	189, 205	
.....	491	5 08-1 03	Forstbauer, Helmut	189, 205	
Filusch, Karin.....	33		Forstner, Martin		(0 72 74)
Findeisen, Karl-Heinz	559	39-35 91	29, 491, 492, 494, 495	5 08-3 72
.....		-38 53	Forstreuter, Helmut.....	189, 205	
Fink, Thorsten	186, 205		Forte, Carlos	355, 360	39-51 17
Finkenauer, B.	193	17-73 61	Frahm, Eckart	362	39-24 38
Finsterer, Heidrun	263		François-Poncet, André.....	15	
Fisch, Margit.....	182, 192, 200	17-23 31	Frank, Bernhard	545	
Fischbeck, Sabine	184, 205	39-59 39	Frank, Doris.....	42	17-29 37
Fischer	24		Frank, Hubert.....	79	
Fischer, Albrecht.....		39-25 77	Frank, Isnard W.	136	39-43 00
.....	455, 456, 457, 459		Franke, Matthias	547	
Fischer, Berthold.....	189, 205		Frankenhäuser, Herbert.....	461	
Fischer, Christoph.....	155, 160	39-21 15	Frantzmann, Bernd	39	39-33 12
Fischer, E.	109		Franz, Ansgar	136, 137	39-26 00
Fischer, Emilie	265		Franz, Christoph	32	39-59 66
Fischer, Erhard W.	413, 430, 438	39-23 28	Franz, E.	263	
Fischer, Ernst	385, 387	39-31 80	Franz, Joachim.....	226	
Fischer, Georg.....	41	17-72 21	Franzaring, Ludger	192, 205	
Fischer, Günter.....	44		Frauendorf, Elke	458, 461	39-43 54
Fischer, Hans Wilhelm	480		Frei-Hauenschild, Markus.....		39-41 71
Fischer, Karl	431, 435	39-29 82	386, 388	
Fischer, Klaus-Dietrich	185, 199	17-73 56	Freitag, Werner	557, 559	39-54 13
Fischer, Per	291, 298	39-38 70	Frenschkowski, Marco.....	145, 146	39-27 46
Fischer, Reinfrid.....	22		Fresenius, Werner	428, 439	
Fischer, Steffen	190, 205		Freund, I.	189	17-72 81
Fischer, Thomas (II. Med. Klinik).....			Frey, Klaus Dieter.....	42	17-24 77
.....	188, 205		Fricke, Gerald.....	190, 205	
Fischer, Thomas (III. Med. Klinik) ...			Fricke, Gerhard.....	412, 413	39-58 09
.....	189, 205		Frickhofen, Norbert	225, 265	
Fischer, Wiltrud	194		Friderichs, Hans.....	16, 27	
Fischer, Yvonne	193, 205		Friedberg, Thomas.....	225	
Fischer-Lichte, Erika	102		Friedberg, Volker.....	195	
Fischer-Rosenthal, W.	184, 216		Friedel, Jürgen	547	
Fitzek, Clemens	187, 205		Friedl, Heike	458, 461	39-53 42
Flecker, Peter	439		Friedrich, Elisabeth.....	287	39-22 47
Fleischer, Robert.....	350, 356, 358	39-25 87	Friedrich, Elspeth.....	494, 497	
Fleischer, Susanne.....	193, 205		Friedrich, Jörg.....	412, 414	39-58 29
Flemmer, Linda.....	431, 435	39-42 36	Friedrich, Waltraud.....	43	17-35 53
Flesch, Peter.....	431, 432	39-58 93	Frierson, Christiane.....	99, 100	39-43 45
Flick, M.	571		Fries, Georg	192, 205	
Flöck, Marina.....	263		Fries, Rosemarie	191, 205	

Friese, Ralf.....	494, 497	(072 74)	Gallardo, José.....	547	
.....		5 08- 1 36	Galle, Peter R.....		17-72 75
Frieß, Ursula.....	557	39-35 05	188, 195	-72 76
Frieß-Reimann, Hildegard.....		39-55 14	Gamm, Heinold.....		17-72 43
.....	20, 319, 320, 322		32, 124, 181, 189, 205	
Frietsch, R.....	274		Gamstätter, Gerhard.....	225, 265	
Frisch, Christoph.....	401, 404	39-36 02	Ganger, Theodore.....	547	
Frisch, Lars.....	193, 205		Ganss, G.....	39	39-23 36
Frisch-Klee, Rosita.....		(072 74)	Ganster, K.....	266	
.....	493	5 08-3 22	Gartenschläger, Martin.....	187, 205	
Fritsche, Gerlinde.....	29, 318	39-28 19	Garzón Valdés, Ernesto.....	291, 294	39-21 50
Fritz, Gerhard.....	186, 205		Gasber, Tanja.....	569	
Fritz, Horst.....	28, 322, 323	39-51 44	Gateff, Elisabeth.....	456, 459	39-58 42
Fritz, Wolfgang.....	43	39-31 16	Gattow, Gerhard.....	432	39-58 76
Fritzen, Michael.....	298		Gauch, Sigfrid.....	325	
Fröhlich, Jürgen.....	458, 461	39-35 44	Gaude, Bernhard.....	298	
Fröhlich, Werner D.....	293, 294	39-22 50	Gaul, Jutta.....	186, 205	
Frohnen, Anja.....		39-40 42	Gaumann, Andreas.....	187, 205	
.....	289, 292, 296	-40 26	Gauß, Jürgen.....	430, 432	39-37 36
Frölich, E.....	192		Gawehn, Joachim.....	187, 205	
Frommeld, Torsten.....	193, 205		Gayhoff, Andreas.....	291, 296	39-37 81
Frühau, Hermann.....	298		Gebauer, Wolfgang.....	458, 461	39-46 50
Fuchs, Christine.....	130	39-63 00	Gebert, Petra.....		39-23 57
Fuchs, E.....	476		337	-32 30
Fuchs, Franziska.....	322, 325	39-44 48	Gebhard, Elisabeth.....	430, 435	39-52 05
Fuchs, Hans-Joachim.....	477, 478	39-44 91	Gebhardt, Thomas.....	36	39-24 09
Fuchs, Jockel.....	15		Gefeller, I.....	293	39-38 11
Fuchs, Jürgen.....	225		Gehler, Jürgen.....	218, 265	
Fuchs, Konrad.....	20, 385, 386	39-28 96	Gehring, Uwe W.....	291, 296	39-54 85
Fuchs, Matthias.....	547		Gehrke, Renate.....	571	
Fuchs, Peter.....	547		Geib, Simone.....	262	
Fuchs, Peter Michael.....	404	39-43 61	Geier, Thomas.....	464	39-31 27
Fuchs, Rüdiger.....	390		Geiermann, Rita.....	477	39-22 62
Fuder, Hermann.....	218		Geiger, Thomas.....	430, 435	39-25 78
Fürst, Manfred.....	476, 477	39-28 58	Geiges, Rainer.....	412, 416	39-29 56
Füssel, Stephan.....	105, 383, 385, 387	39-34 69	Geil, Stephanie.....	188, 205	
Füssel, Stephan.....	60	39-25 80	Geiler, Andreas.....	82	
Fuhr, Ernst.....	162		Geiler, Frank.....	82	
Fuhr, Klaus.....	195	17-30 20	Geipel, Peter.....	27, 67	
Fuhrmann, Wilfried.....	43	17-35 54	Geisert, Manfred.....	28	
Full, Wolfram.....	289, 292, 296	39- 24 14	Geisler, Eberhard.....	355, 358	39-26 50
Funke, Gerhard.....	270, 272	39-43 01	Gelder, Alfons van.....	22	
			Geldsetzer, Antje.....	160	39-32 28
			Gelos, Rafael.....	500	
G			Gelos, Sigrid.....	494, 497	
Gaber, Harald.....	29, 30, 33	39-38 76	Gemmeren van, Peter.....	411, 416	
Gabriel, M.....	194, 205		Genitsariotis, Ruth.....	184, 205	
Gadinger, Stefan.....		(072 74)	Genth-Zotz, Sabine.....	188, 205	
.....	46	35 90	Gentz, Dorothea.....	559	39-37 42
Gärtner, Jürgen.....	195		Genzler, B.....	156	39-37 67
Gahn, Renate.....		17-67 44	Georgi, Karl-Heinz.....	411, 416	39-24 05
.....	30	39-47 87	Georgi, Konrad.....	547	
Gaiser, Anja.....	160	39-44 47	Gepp, Andreas.....		39-22 04
Galaske, R.....	262		35, 50	-32 97

Gerber, M.....	571	
Gerbershagen, Hans-Ulrich.....	218	
Gercek, Erol.....	192, 205	
Gergen, Britta Ulrike.....	194, 205	
Gerhardt, Günter.....	186, 226	
Gerhardt, Rudolf.....	292, 294	39-93 04
Gerke, Henning.....	188, 205	
Gerken, Anne Barbara.....	322, 325	39-44 48
Gerlach, Hans-Martin.....	270, 272	39-56 66
Gerlach, Ruth.....	193, 205	17-26 56
Gerlich, Alois.....	385, 387	
Germer, Karin.....	544, 546	
Gernalzick, Nadja.....	337, 339	39-27 11
Gersmeyer, Ernst Felix.....	218	
Gertz, Jan Christian.....	146	39-27 48
Gervais, Hendrik.....	186, 200	17-23 79
Gethmann, U.....	264	
Geyer, Christian.....	191, 205	
Geyer, Ekkehard.....	430, 431, 432	39-23 72
Geyger, Jochen.....	190, 205	
Gheorghiu, Vladimir.....	298	
Ghorbani, Mohamad.....	193, 205	
Giebel, K. C.....	155	39-25 59
Gieck, Christine.....	429, 435	39-44 17
Giehl, Ingo.....	411, 416	39-36 68
Giesche, Maria.....	353, 356, 360	39-27 87
Gieseke, Ingeborg.....	458	39-23 13
Giesler, Jürgen M.....	184, 205	39-38 57
Gilbert, Sandra.....	431, 435	
Gilfrich, Christian.....	192, 205	
Gilfrich, Hans-Joachim.....	218	
Gillitzer, Rolf.....	192, 206	
Gilmozzi, Giulio.....	491, 494, 497	
Gimpl, Gerald.....	431, 435	
Ginap, T.....	185, 206	17-31 92
Girke, Wolfgang.....	29, 350, 356, 358	39-21 86
Girnth, Heiko.....	321, 324	39-47 50
Gissenwehler, Michael.....		39-38 45
.....	91, 319, 320, 322, 323	
Glanzmann, Peter.....	100, 298	
Glaser, Karl.....	15	
Glaßer, Petra.....	194, 206	
Glasze, Georg.....	477, 479	39-57 50
Glatzel, Johann.....	163, 190, 195	17-73 51
Gleißberg, Stefan.....	457, 461	39-25 37
Gleissner, Christiane.....	194, 206	
Globisch, Gerlinde.....	32	
Gloe, Thorsten.....	183, 206	39-59 24
Gloos, Elvira.....	292	39-27 98
Gloos, Ursula.....	98	39-33 01
Glunz, H.-G.....	262	
Glykioti, Konstantina.....		(0 72 74)
.....	494, 497	508-116
Gnad, Renate.....	186, 206	
Gnann, Gerhard.....	546	
Gnann, Herbert.....	545	
Goda, Dieter.....	35	39-33 81
Godau, Annelie.....	335	39-24 75
Göbel, E.-A.....	262	
Goebel, Hans H.....		17-73 08
.....	187, 195	-32 13
Goebel, Mathias.....	569	
Goebels-Lohfink, Christiane.....	38, 52	39-23 12
Göbler, Frank.....	356, 358	39-39 08
Gödert, Heinz Werner.....	293, 296	
Göhring, Heinz.....		(0 72 74)
.....	493, 495	5 08-2 52
Göhring-Hoyer, Martina.....	325	
Gölz, Edwin.....	43	39-31 14
Gölz, Ekiheika.....	298	39-27 98
Gönner, Ursula.....	191, 206	
Göres, Monica.....	124	39-21 77
Goerg, Karl-Josef.....	225	
Görger, Hans-Christian.....	547	
Görig, Stefan.....	43	39-55 59
Görke, Lothar.....		(0 72 74)
.....	494, 497	5 08-2 39
Göttelmann, Jochen.....	401, 404	39-36 17
Göttler, Herbert.....	401	39-33 36
Götz, Christoph.....	135, 137	39-25 47
Götz, Franz-Jürgen.....	385, 388	39-34 68
Götz, Hermann.....	194, 206	
Götz, Marietta.....	35	39-56 59
Götz, Sylvia.....	492	(0 72 74)
.....		5 08-1 21
Götze, Kai von.....	547	
Goeze, Dorothee.....	338, 339	39-30 82
Gohlke, Frank.....	188, 206	
Goitom, Khrom.....	189, 206	
Gold, Franz.....	560	
Goldhammer, Annette.....	431, 435	39-43 34
Goldhorn, Karl Heinz.....	401	
Goldinger, Alfred.....	42	17-42 19
Goldt, Rainer.....	353, 356, 360	39-21 87
Golinski, Mike.....	82	
Gonska, Jutta.....	401	39-43 63
Gorbauch, Marc.....	160	39-20 67
Gosepath, Jan.....	193, 206	
Gosepath, Jochen.....	218	
Gosepath, Katrin.....	193, 206	
Gottron, Heidi.....	321	39-26 15
Gottschling, Erhard.....	400, 402	39-23 18
Gottschling, H.....	100	17-31 20
Gottwald, Axel.....	560	
Gräf, Albert.....	109, 386, 387	39-51 42
Gräff, H.-I.....	130	39-63 30
Gräßer, Bernd.....	463	
Grätzel, Stephan.....	100, 102, 270, 272	39-56 68

Häger, T.	476	39-22 56	Hansen, Kurt.....	15	
Hähnel, Klaus	500		Hansen, Matthias	192, 206	
Härtinger, Heribert	494, 497		Hansen, Olaf.....	400, 403	39-43 55
Härtter, Erich	156	39-57 03	Happ, Joachim.....	218	
Härtter, Sebastian.....	190, 206		Happe, Gabriele.....	33	
Härtwig, Thomas	194, 206		Harder, Hermann	18	
Häusler, Heribert.....	439		Harder, Manfred	17, 29, 152, 157	39-27 77
Haeusser, Monika	357	39-27 80	Harders, Christina.....	189, 206	
Häußling, Ansgar	275	39-22 64	Hardt, Jürgen	186, 190, 206, 226	
Hafemann, Helmut.....	275		Haritz, André-Oliver.....	160	39-20 88
Hafner, Bernd.....	193, 206		Harloff, Patrick	188, 206	
Hafner, Gerd.....	189, 200		Harrach, Dietrich von.....		39-37 25
Hafner, German	356, 358	39-21 74	104, 412, 413	
Hagedorn, Barbara	194, 206		Harris, James Robinson.....	458, 461	39-31 58
Hagemann, Susanne	494, 497	(0 72 74)	Harsch-Menzel, Gudrun.....	186, 206	
.....		5 08-2 42	Hartenstein, Markus.....	431, 435	39-23 80
Hagenmaier-Fambauer, M.		39-39 77	Harth, Otto.....	195	
.....	97, 98	-56 03	Hartl, Dimitri	459	
Hahmann, Heinz	558		Hartmann, Evamarie	458, 461	39-35 47
Hahn, Axel.....	42	17-71 22	Hartmann, Hermann	459, 461	39-35 76
Hahn, Friedemann.....	62, 538	39-21 31	Hartmann, Peter Claus		39-28 14
Hahn, Gerlinde.....	78	39-26 31	111, 384, 385, 387	-34 22
Haibach, Patrick.....	411, 416	39-36 30	Hartmann, Richard.....	79	
Hake, Ulrich.....	191, 199	17-21 05	Hartmann, Rüdiger Ulrich... 194, 206		
Hall, Hannelore	185	17-71 70	Hartmann, S.....	569	
Hallauer, Werner.....	218		Hartmann, Thomas	94, 293, 296	39-93 03
Halmágyi, Miklos	181, 186, 195	17-71 72	Hartung, Uwe	298	39-26 77
Hamann, Michaeli.....	190, 206		Hartwich, Dinu	547	
Hamann, Monika	271	39-25 88	Hartwig, Udo Frank	189, 206	
Hamann-MacLean, Richard			Harzer, Oliver	189, 206	
.....	357, 358		Hase, Ulrich.....	218	
Hamburger, Franz	61, 271, 272	39-29 18	Haslinger, Herbert.....	138	
Hamm, Milena	570		Hassan, El-Sayed.....	458, 461	39-44 82
Hamm, Silke	130	39-64 46	Hassinger, Beate	547	
Hamm, Walter.....	19		Hattermer, Alice.....	124	39-21 77
Hammar, Carl-Heinz.....	218		Haubrich, Alice.....	384, 385	39-52 40
Hammerschmidt-Hummel,			Hauck, Martin.....	296	39-47 89
Hildegard.....	340		Hauf, Barbara	43, 186, 206	17-27 94
Hammes, Elke.....	190, 206	17-21 57	Haug, Christine.....	385, 388	39-34 68
Hammes, Matthias	36	39-22 05	Hauptmann, K.....	266	
Hampe, Michael.....	291, 296	39-55 68	Hausner, Gerlinde	461	39-25 37
Hampel, Christian	192, 206		Haustein, Ulrich.....	390	
Han, Xiaochun	131	39-63 42	Haverkamp, Alfred	22	
Hanack, Ernst-Walter.....	67, 157	39-25 69	Hawari, Ali	569	
Hancke, Edgar.....	218		Hawighorst-Knapstein, Sabine.....		
Hanke, Michael.....	194, 206		193, 206	
Hankeln, Thomas	458, 461	39-32 77	Haxel, Hannelore	33	39-43 87
Hanker, Jürgen.....	267		Haym, Joachim.....	218	
Hann, Michael L.....		(0 72 74)	Hebel, Roswitha.....	180	17-27 71
.....	494, 497	5 08-1 36	Hecht, Lutz	263	
Hanold, Norbert		39-44 46	Heck, Gerhard.....	29, 269, 271, 273	39-22 91
.....	430, 435	-43 81	Hecker, Ulrich	457, 461	39-26 28
Hans, Andrea	180	17-34 78	Hecker-Bretschneider, Elisabeth.....		39-27 64
Hansen, Christiane	191, 206		337, 340	

Hecking, Erwin	218		
Hecklau-Seibert, Sabine	39-46 36		
.....	269, 271, 273		
Hedderich, Barbara	107		
Hedderich, Ernst	69		
Hegel, Walter	206	17-31	30
Hehl, Ernst-Dieter	389		
Heicke, Bernd	219		
Heidecker, Marina	385	39-44	65
Heidsieck, Carl	219		
Heidt, Volker	103, 477, 478	39-24	31
Heike, Michael	188, 206		
Heil, A.	292	39-56	35
Heil, Alfons	130, 131	39-63	58
Heil, Oliver P.	154, 157	39-20	16
Heil, Werner	411, 414	39-59	18
Heilmann, L.	265		
Heilmann, Peter	439		
Heimann, Axel	192, 206		
Heimbürger, Anneliese	130, 131	39-63	19
Heine, Jochen	192, 195, 267	17-71	80
Heinemann, Bo	457, 461	39-39	63
Heinemann, Evelyn	271, 272	39-46	37
Heinemann, Manfred	24, 193, 195	17-21	90
Heinrich, Claudia	39	39-52	14
Heinrich, Ulf Rüdiger	193, 200		
Heinrichs, Brigitte	337	39-27	63
Heinrichs, Wolfgang		17-71	75
.....	186, 196	-67	55
Heiß, R.	183	39-23	61
Heintz, Achim	191, 200	17-71	79
Heintz, Bettina	291, 294	39-40	42
Heintz, Käthe	356	39-23	35
Heintz, Michael	325		
Heinz, Hans-Peter		39-25	15
.....	400, 401, 402, 404		
Heisiniger, Rolf-Dieter	34	39-33	80
Helas, G.	103		
Helbert, Mareike	2		
Helbig, Christine	160	39-41	09
Held, A.	293		
Held, Daniela	431, 435	39-37	09
Held, Dieter	400, 402	39-28	35
Helke, Adolf	480	39-31	70
Hell, Katja	431, 435	39-43	82
Hellmann, Nadja	459, 462	39-35	69
Hellmann, Ullrich	537, 538	39-21	28
Hellstern, P.	264		
Hellwerth, Thomas	206		
Helm, Christiane	430, 433	39-24	70
Helmcke, Hans	337, 338	39-21	46
Helmer, Christine	145, 147	39-32	57
Helmreich-Becker, Ilka	188, 206		
Helsper, Werner	269, 271, 272	39-48	11
Helwerth, Thomas	191		
Hembs, Christiane	411	39-22	82
Hemm, Christine	35	39-53	82
Hemmer, Andrea	42	17-42	24
Hemmer, Helmut	463		
Hemschrott, Harald	160	39-41	23
Hengst, Wolfgang	219		
Hengstenberg, Matthias	194, 206	17-22	11
Hengstler, Jan	185, 206	17-31	15
Hengstler, Martin	160	39-26	19
Henke, Winfried	456, 458, 460	39-23	98
Henkel-von Klaß, Rainer	31		
Henle, Klaus	463		
Henn, Volker	340	39-32	10
Henn-Haenn, Charlotte	152	39-30	36
Henneberg, Jörg-Michael	131	39-63	36
Henneberger, Anton	293, 296	39-22	45
Hennecke, Frank	163	16-23	23
Hennen, Manfred		39-54	24
.....	62, 113, 289, 292	-23	83
Hennes, Hans Jürgen	186, 206	17-22	67
Hennies, G.	26		
Hennig, Wolfgang	184, 207	39-29	30
Henninge, Richard	494, 497	(072	74)
.....		508-2	41
Hennrichs, Joachim	159	39-20	40
Henrich, Ingrid	41	17-23	70
Henrich, Reinhard	79		
Henrichs, Karl-Jürgen	225		
Hensel, Meike	385, 388	39-44	61
Hentschel, Volker	17, 152, 157	39-21	36
Hepting, Reinhard	26, 155, 157	39-42	54
Herber, Sascha	187, 207		
Herbig, W.	262		
Herbst, Christoph	186, 207		
Herbsthofer, Bernd	192, 207		
Hergenhan, Hartwig	33	39-23	09
Herget, Maria	401	39-33	78
Herget, Thomas	183, 201	39-57	97
Herget, Winfried		39-24	75
.....	28, 29, 62, 98, 102, 109, 337, 338	-23	57
Herminghaus, Helmut	412, 413	39-58	25
Herr, Holger	194, 207		
Herr, Richard	412, 416	39-58	66
Herrgen, Joachim	321, 324	39-33	65
Herrlich, Jutta	299		
Herrmann	266		
Herrmann, Andreas	155, 157	39-22	27
Herrmann, Elke	186, 207	17-71	55
Herrmann, G.	266		
Herrmann, Günter	430, 432	39-58	52
Herrmann, Maria-Theresia		17-31	85
.....	180, 267		
Herrmann, Rolf	325	39-38	16

- Herrmann-Otto, Elisabeth 389
Herrnsdorf, Tanja 37 39-25 10
Hertel, Frank 193, 207
Herzberg, Stephan 570, 571
Herzer, Armin 400, 402 39-43 61
Herzer, Manfred 295, 493, 496 (0 72 74) 5 08-2 52
Herzner, Holger 430, 435 39-53 56
Herzog, Rolf-Eberhard 219
Herzog-Wölflein, Silvia 130 39-63 34
Hess, Georg 189, 207, 219
Heß, Hans-Peter 48 39-22 22
Heß, Regina 156 39-56 72
Hesselbach, Josef 163
Hessmann, Martin 192, 207
Hettinger, Michael 157 39-20 58
Hettwer, Hubertus 271, 272 39-25 88
Heuer, Bernhard 269, 271, 273 39-29 76
Heumann, Klaus 429, 432 39-58 82
Heun, Reinhard 207 17-21 45
Heuser, Jörg 547
Heußel, Claus Peter 187, 207
Heußel, Gudula 189, 207
Hevers, Wulf 190, 207
Hey, Otto 192, 207 17-27 47
Heydari, Nilofar 190, 207
Heyen, Rudolf 97 39-34 97
Heymann, Martina 29
Heynowski, Ronald 389
Heyter-Rauland, Christine 39-22 59
..... 386, 388 -41 71
Hezarkhani-Zolgharnian, Zahra 480
Hickmann, Ursula 32 17-67 30
Hiemke, Christoph 190, 196 17-73 63
Hien, Rita 458
Hiersche, Hans-Dieter 219
Hilbert, Matthias 190, 207
Hildebrandt, Helmut 477 39-27 70
Hilgard, Philipp 188, 207
Hilgenstock, Fritz 263
Hilgert, Edith 44 39-48 20
Hilker, Michael 191, 207 17-23 88
Hill, Klaus 219
Hillebrand, Bruno 321, 323 39-26 13
Hillen, Stefanie Andrea 161 39-37 38
Hiller, Benjamin 186, 207
Hiller, Wolfgang 293, 294 39-23 44
Himmrich, Ewald 188, 200 17-72 65
Hinkel, Manfred 559 39-35 08
Hinkeldey, K. 266
Hinkes, Liane 36 39-24 72
Hinrichs, Axel 431, 435 39-24 48
Hinz, Michael 186, 226
Hinze, Gerald 430, 434 39-24 89
Hipler, Andreas 401, 404 39-24 37
Hippchen, Jürgen 180
Hippel, Sabine 194
Hirsch, Maria 494, 497
Hirsch, Stephan 269, 271, 273 39-46 36
Hirschmann, Thomas 547
Hischer, Ursula 31 39-23 05
Hissen, Wolfgang 263
Hitschold, Thomas 225, 265
Hitzler, W. 24
Hitzler, Walter Erich 42, 207, 226 17-32 11
Hobe, Stephan 457, 462 39-39 60
Hoben, Elisabeth 97 39-45 68
Hoben, Wolfgang 39-33 56
..... 382, 383, 384, 388
Hochapfel, Frank 155, 161 39-47 03
Hochgesand, Dirk 193, 207
Hochgesand, Peter 219, 265
Hock, Michael 293, 296 39-27 94
Hodgson, Chandra 340 39-56 91
Höckel, Stefan 207
Höckmann, Ursula 356, 361 39-27 53
Höfer, Andreas 429, 435 39-32 22
Hoeffelman, Hans 207
Höffer-Mehlmer, Markus 271, 273 39-22 91
Höfle, Waltraud 494, 497 (0 72 74) 5 08-1 36
Hoefs, Peter 547
Hoeger, Ulrich 458, 460 39-28 81
Höhle, Jörg 130, 131 39-63 36
Höhle, Karl-Dieter 219, 264
Höhler, Thomas 188, 207
Höhn, Karl 459 39-23 22
Höhn, Katharina 161 39-41 22
Höhn, Peter 219
Höller, Markus 547
Hölzel, Sven 275
Hönig, Hans G. 494, 495, 497
Hönig, Sylvia 500
Hörich, Barbara 39-26-36, 97, 98 17-25 36
Hörr, Beate 31 39-27 24
Hoerster, Norbert 157
Hötker, Irmgard 32 17-74 05
Hötker, Ulrich 207
Hof, Matthias 547
Hofer, Bernhard 191, 207
Hoffmann, Burkhard 275
Hoffmann, C. 180, 181 39-22 39
Hoffmann, Frank 193, 207
Hoffmann, Gerald 225
Hoffmann, Gerhard 192, 207
Hoffmann, Hellmut 438

Hoffmann, Jörg	39-23 51	Horn, Hans-Joachim	43	39-31 10
..... 35, 36	-25 95	Horner, Leopold.....	430, 432	39-22 72
Hoffmann, Jürgen.....	39-26 80	Hornickel, M.....	77	39-48 05
Hoffmann, Lars.....	39-42 92		-48 00
Hoffmann, Peter.....		Hornung, Alfred.....		39-21 46
Hoffmann, Peter Karl.....		102, 337, 338	-35 35
Hoffmann, Petra.....	39-58 39	Horsmann, Gerhard.....		39-33 55
Hoffmann, Sven Olaf	17-7386	382, 383, 384, 387	
.....28, 180, 182, 190, 196, 267		Horst, Heribert.....	357, 358	39-44 50
Hoffmann, Werner.....	39-22 34	Horst, Roland.....	431, 435	39-46 39
Hofmann von Kap-Herr,	17-71 11	Horstick, Georg	188, 207	
Karl Siegfried		Hottenrott, Martin	480	
..... 191, 196, 267		Hotz, Karl.....	322, 325	
Hofmann, A.	189	Hourbette, Patrice	20	
Hofmann, Albrecht W.....	24, 479	Hradil, Stefan.....	291, 294	39-26 92
Hofmann, André	207	Hub, I.....	184, 207	
Hofmann, Beate	357, 360	Hub, Mario	34	39-25 97
Hofmann, Ludwig.....	186, 207	Hubbert, Magdalena	207	
Hofmann, Manfred.....	193, 207	Huber, Christoph.....		17-72 81
Hofmann-Loth, Katharina	124	26, 41, 101, 189, 196, 267	
Hofmeister, Armin	430, 435	Huber, Dieter	493, 495	(0 72 74)
Hofmeister, Gerd.....	400, 402		5 08-2 51
Hofmeister, Wolfgang.....	476, 478	Huber, Gerhard		39-59 69
Hofstetter, Michael.....	547	100, 103, 410, 411, 413	
Hoh, Sim Bin	494, 497	Huber, O.....	571	
.....	(0 72 74)	Huber, Sandra.....	37	39-32 16
.....	5 08-3 77	Hubig, H.....	187	
Hohage, Erdmute	547	Hübler, Rüdiger	459, 462	39-35 69
Hohenfellner, Katharina	190, 207	Hübner, H.....	266	
Hohenfellner, Markus	192, 207	Hübner, Helena.....	292	39-27 98
Hohenfellner, Rudolf.....	196	Hübner, Johannes.....	270, 273	
Hohmann, Helga	38	Hübner-Hinderling, R.....	547	
Hoischen, Susanne	188, 207	Hueg, J.....	130	39-63 17
Holewik, Rochus.....	547	Hülbusch, Bruno C.....	77	
Holst, Hans Christof.....	435	Hülbusch, Nikolas.....	325	39-38 16
Holtappels, Rafaela	184, 207	Hülse, Reinhard	219, 263	
Holtermüller, Karl-Hans.....	219	Hünerfauth-Brixius, Karin	480	
Holtmann, Martin.....	188, 207	Hünten, Klaus	186, 226	
Holtz-Bacha, Christina	294	Hüsch, Hanns Dieter	15	
Holz, S.	184	Hüther, Michael	163	
Holzamer, Karl.....	270, 272	Hüthig, Alfred.....	15	
Holzbrecher, Alfred.....	274	Hüttenberger, Angelika.....	491, 493	(0 72 74)
Holzer, Ralf.....	207		5 08-1 04
Hommel, Gerhard	182, 188, 196	Hüttenberger, Stefan	491	(0 72 74)
Honomichl, Klaus	458, 460		5 08-3 32
Hooper, Raymond G.	500	Hütteroth, Thomas	219	
Hopf, Christoph.....	219	Hüwel, Norbert.....	192, 207	17-23 94
Hopf, Hanns Christian	17-25 10	Hufen, Friedhelm.....		39-23 54
..... 191, 196, 267		157	-30 45
Hopf, N.....	192, 207	Hufnagel, Erwin.....	29, 268, 271, 272	39-29 74
Hopf, T.	266	Hug, Lotte.....	22	
Hopff, Heinrich.....	15	Hugenberg, Norbert	431, 435	39-23 40
Hoppe, Sabine.....	124	Huguenin-Hoechst, Angela	557	39-35 13
Hoppe, Stefan.....	431	Huhn, Marianne.....	412	39-37 88
Hoppstock, Tilman.....	547			
Horn, Friedrich W. 29, 144, 145, 146	39-27 47			

Huhn, Peter	183, 207	39-41 81
Hulick, U.	183	39-23 61
Hultsch, Thomas	190	
Hultsch, Verena	207	
Humbach, Helmut	338	39-33 93
Humke, Thorsten	192, 207	
Hummel, Lutz	321, 324	39-38 49
Hummrich, Merle	275	
Humpl, Tilman	190, 207	
Hundemer-Friedmann, Petra	124	39-31 89
Hunsche, Stefan	187, 207	
Huppert, Bertram	400, 402	39-28 39
Huppmann, Gernot	181, 184, 196	39-59 05
Husberg, Manuela	44	
Husmann, Matthias	184, 207	17-28 65
Hust, Gerhard	30, 38	39-21 09
Huth, Michael	411, 415	39-36 20
Huth, Ralf Günter	190, 207	
Huth, Sandra	269	39-29 73
Hutschenreiter, Gerd	219	
Hutzelmann, U.	264	
Huxel, Peter	33	39-35 39 -21 39

I

Ibe, Michael	188, 207	
Ibe, Waltraut	188, 207	
Ickstadt, Evelyn	322	39-38 16
Idel, Till-Sebastian	273	
Ihm, Beth		39-52 24 458 -53 42
Iller, Günter	492, 494, 497	(0 72 74) 5 08-1 21
Illi, Manfred	163	
Illy, Wilma	321	39-22 60
Imiela, Hans-Jürgen	357, 359	39-22 58
Ingelfinger, Helmar	159	39-20 41
Inhetveen, Katharina		39-38 33 29, 289, 292, 296
Inthoff, Wilhelm	411, 413	39-25 81
Issendorff, Wolf-Dietrich von		17-20 96 192, 200
Itzel, Peter	164	
Ivancevic, Lazar	219	
Iversen, Stein	225	

J

Jackel, Carolin	190, 207	
Jacob, Doris	412	39-51 98
Jacob, Roland	193, 207	
Jacobi, Günther H.	219	
Jacobi, Ulrike	401	39-34 52

Jacobs, Heribert	33	39-23 45
Jacobs, Matthias	161	39-20 51
Jacobs-Henkel, Caroline	493, 497	(0 72 74) 5 08-3 67
Jacoby, Wolfgang	476, 477	39-32 23
Jacoby, Norbert	147	
Jäckl, Barbara	38	39-24 87
Jäger, U.	189	17-72 71
Jähme, Elisabeth	28	
Jähnchen, Eberhard	219	
Jaenicke, Ruprecht		39-22 83 28, 103, 412, 413
Jänicke, Harald	161	39-20 22
Jafari-Gorzini, Mehdi		39-59 93 271, 273, 275
Jagd, M.	145	
Jage, Brigitte	186, 207	
Jage, Jürgen	186, 196	17-72 73
Jagoutz, Emil	480	
Jagtiani, Ursula	401	39-43 53
Jahn, Bernhard	184, 208	
Jahn, Robert	193, 208	
Jahnel, C.	100	
Jahren-Dechent, Willi	184, 199	39-57 93
Jahns, Ingo	131	39-63 28
Jahr, Thilo	431, 435	39-33 02
Jakob, Bernd	560	
Jakob, Gerhard	411, 416	39-41 33
Jakobi, Angelika	292, 296	39-40 14
Jakobs, Karl	104, 411, 413	39-56 10
Janik, Dieter		39-44 45 17, 102, 109, 354, 355, 358
Janik, Ralph	186, 208	17-71 75
Jansen, Bernd	181, 184, 196	17-31 26
Jansen, Michaela	431, 435	39-34 08
Janßen, Kai	185, 208	
Jantzen, Jan-Peter	219	
Jarman, Elisabeth	190, 208	
Jastrow, Holger	183, 208	39-46 17
Jaxt, H.	568	
Jellinghaus, Wilfried	219, 266	
Jennewein, Hans-Michael	219	
Jennewein, Peter	412, 416	39-58 20
Jensen, Hans-Jürgen	322, 325	39-44 48
Jertz, Ute	430	
Jester-Ickas, Martina	491	(0 72 74) 5 08-1 05
Jeuck, Raimund	571	
Jin, Shen-chu	185, 208	
Jochum, E.	266	
Jörg, Thomas	431, 435	39-57 33
Johannesen, Jes	458, 462	39-39 46
Johanson, Lars		39-27 79 357, 358 -34 00



- | | | | | | |
|------------------------------|-----------------------|----------|-------------------------------|-------------------|-----------|
| John, Hans-Dieter..... | 187, 208 | 17-73 07 | Kallen, Karl-Josef | 188, 208 | |
| Joisten, Karen..... | 270, 273 | 39-27 91 | Kaller, Paul..... | 159 | 39-21 35 |
| Jones, Jon..... | 192, 208 | | Kalpakidou, Anastasia | 494, 497 | (0 72 74) |
| Jones, William | 547 | | | | 508-116 |
| Jonuleit, Helmut..... | 190, 208 | | Kaltwasser, Uta..... | 547 | |
| Jordan, Brigitte..... | 271 | 39-46 37 | Kaluza, Wiebke | 188, 208 | |
| Jost, B. | 187 | | Kamiar-Gilani, Roja..... | 187, 208 | |
| Jost, Linde..... | 353, 357, 360 | 39-44 51 | Kamin, Wolfgang | 190, 208 | |
| Jostock, Ruth..... | 184, 208 | 39-34 02 | Kamlah, Ehrhard..... | 146 | |
| Jüngst, Bodo-Knut | 196 | | Kammermeier, Alexander | 547 | |
| Jürgen | 184 | | Kampf, Karola | 31 | 39-29 02 |
| Jüttner-Nauroth, Beate | 161 | 39-39 92 | Kampmann, Christoph | 190, 208 | |
| Jung, Detlev | 185, 208 | 17-32 02 | Kampovsky, Anne-Kerstin..... | 161 | 39-20 84 |
| Jung, Helmut..... | 219 | | Kandler, Hermann | 357, 360 | |
| Jung, Klaus | 19, 61, 196, 558, 568 | 39-35 87 | Kandler, Otto | 475, 477 | 39-27 71 |
| Jung, Michael..... | 264, 547 | | Kann, Peter | 189, 200 | |
| Jung, S. | 184 | 17-32 25 | Kany, Roland..... | 135, 137 | 39-27 42 |
| Junge, Karsten..... | 161 | 39-20 86 | Kanzler, Stephan..... | 188, 208 | |
| Junginger, Theodor | 191, 196, 267 | 17-72 91 | Kapanen, Tuija | 340 | |
| Jungmann, Nadja..... | 431, 436 | 39-31 49 | Kapffer, Matthias..... | 401 | 39-46 57 |
| Junker, Klaus | 356, 360 | 39-22 20 | Kapp-Steen, Gisela | 41 | 17-32 22 |
| Junker, Maike..... | 28 | | Kappel, Kai..... | 353, 357, 360 | 39-28 95 |
| Juris, Michael..... | | 39-37 02 | Kappey, Fritz | 219 | |
| | 293, 296 | -51 23 | Kappler, I..... | 569 | |
| Jurrmann, Felix | 45 | | Kapuskar, Nancy | 457, 462 | 39-42 46 |
| Just, Michael | 225 | | Karasiak, Andreas..... | 547 | |
| | | | Karbowski, Alfred | 225 | |
| K | | | Kargl, Herbert..... | 152, 157, | 39-27 34 |
| | | | Karrenberg, Elke..... | 32 | |
| Kabuß, Eva-Maria | 410, 412, 414 | 39-53 69 | Kaspar-König, Walter..... | 191, 208 | 17-23 88 |
| Kadel, Sabine | 155, 161 | 39-20 12 | Kasper, Hans-Udo..... | 187, 208 | |
| Kadereit, Joachim W. | 457, 459 | 39-37 55 | Kastenholz, Raimund..... | | 39-24 14 |
| Kämmerer, Stefan | 411 | | | 67, 289, 292, 294 | |
| Kärgel, Doris..... | 158 | 39-37 61 | Kauczor, Hans-Ulrich..... | | 17-51 56 |
| Kärger, Florian..... | 45 | | | 187, 200 | -54 96 |
| Kaeser, Christian..... | 161 | 39-21 38 | Kaufmann, Heinz..... | 32 | 17-27 42 |
| Kästner, Silvia..... | 152 | 39-34 54 | Kaufmann, Jörg | 547 | |
| Kafai, Fatemeh..... | 557 | 39-35 13 | Kaufmann, Ludwig..... | 35 | 39-23 07 |
| Kafitz, Dieter | | 39-21 73 | Kaufmann, Thomas..... | 186, 208 | |
| | 60, 91, 102, 321, 323 | -22 60 | Kaul, Oliver | 161 | 39-37 59 |
| Kahaly, George | 189, 199 | 17-68 46 | Kaul-von Bohr, Angelika | 322 | 39-47 55 |
| Kahl, Julia | 289, 290, 293, 296 | 39-52 62 | Kautz, Ulrich | 494, 497 | (0 72 74) |
| Kaina, Bernd | | 17-32 46 | | | 5 08-3 72 |
| | 186, 196 | -43 81 | Kayser, Friedrich | 411, 416 | 39-42 45 |
| Kaiser, Andreas..... | 458, 462 | 39-39 56 | Kayser, Martina | 161 | 39-20 78 |
| Kaiser, Anne | 52 | | Kazemi, Reza..... | 458, 462 | 39-42 82 |
| Kaiser, Eberhard | 219 | | Keber, Wolfgang | 41 | 17-32 50 |
| Kaiser, Hans-Jürgen | 546 | | Keesmann, Ingo..... | 475, 476, 478 | 39-27 21 |
| Kaiser, Karl-Heinz | 412, 416 | 39-58 71 | Keil-Jutz, Elke | 547 | |
| Kaiser, T. | 190, 208 | | Keilmann, Annerose ... | 193, 200, 275 | |
| Kalb, Klaus Gero..... | 130, 131, 404 | 39-63 33 | Keim, Anton Maria | 16 | |
| Kalden, Peter..... | 187, 208 | | Keim, Christopher..... | 164 | |
| Kaldenbach, Titus | 193, 208 | | Keller, Gudrun | 194, 208 | |
| Kalkhof-Rose, Walter | 15 | | Keller, Horst..... | 430, 436 | 39-52 35 |

Kelletat, Andreas F.....	491, 493, 495	(0 72 74)	Kim, Soungkyoo.....	430, 436	39-21 11
.....		5 08-3 24	Kimbel, Renate.....	184, 208	17-25 26
Kelleter, Frank.....	337, 339	39-27 67	Kimmes, F.....	477	39-43 31
Kellner, Roland.....	201	39-57 94	Kind, Christoph.....	161	39-37 62
Kemkes-Grottenthaler, Ariane.....		39-41 15	Kindgen-Bauer, Elke.....	156	39-30 44
.....	458, 462		King, Richard.....	270, 273	39-43 01
Kemmeter, Barbara.....	98, 431	39-57 06	Kiral, Filiz.....	357, 360	39-40 21
Kempf, Peter.....	219, 265		Kiraly, Donald.....	494	
Kempski, Oliver.....	99, 192, 196	17-23 73	Kirchener, Gerd.....	480	
Kenna, Constance.....	322		Kircher, Oliver.....	431, 436	39-41 99
Kenst, Jürgen.....	144	39-26 02	Kirchmayer, Petra Michaela.....	291	39-31 23
Kentner, Rainer.....	186, 208		Kirchner, Peter.....	19	
Kepplinger, Hans Mathias.....		39-25 94	Kirchner, Rainer.....	219, 263, 264	
.....	29, 292, 294		Kirkpatrick, Charles James.....		17-73 01
Kern, Annett.....	187, 208		187, 196	
Kern, Martin.....	264		Kirsch, Delia.....	192, 208	
Kern, Thomas.....	186, 208		Kirsch, H.....	155	39-25 59
Kern, Winfried.....	493, 500		Kirsch, Romute.....	340	
Kern-Martin, Ria.....	293	39-38 16	Kirschenmann, Rosemarie.....		
Kersjes, Wilhelm.....	225		399, 401	
Kersten, Inga.....	193, 208		Kirschner, Peter.....	219	
Kersten, Michael.....	475, 476, 478	39-43 66	Kirschnitzki, E.....	185	
Kersting, Friedrich.....	225, 263		Kirste, Rudolf.....	430, 431, 432	39-26 06
Kerstjens, Dominic.....	270, 273	39-43 01	Kirsten-Schmidt, Hans-Peter.....	275	
Kerz, Helmut.....	544	39-36 11	Kito, Juka.....	500	
Kerz, Thomas.....	186, 208		Kittler, Hedda.....	268	39-29 17
Kessel, Gerhard.....	192, 208		Klaer, Wendelin.....	17, 477, 478	39-27 73
Kesseler-Scheler, Stefanie.....	190, 208		Klär-Hlawatsch, Bettina.....	190, 208	
Kesselmeier, Jürgen.....	100, 103, 463		Klages, Gerhard.....	411, 413	
Kessler, Markus.....	191, 208		Klages, Ulrich.....	194, 208	17-30 40
Keßler, Rita.....	36	39-31 52	Klapp, F.....	266	
Kessler, Stefan.....	187, 208		Klatt, Robert.....	36	39-26 20
Kestner, Uta.....	458	39-58 43	Klaus, Stephan.....	400, 403	39-43 59
Kettenbach, Karl.....	152	39-23 42	Klawe, Christoph.....	190, 208	
Ketter, Renate.....	135	39-43 00	Kleiber, Wolfgang.....	22, 321, 323	39-26 11
Ketterl, Werner.....	196	17-72 46	Klein Ulrike.....	289	
Ketzel, Eberhard.....	22		Klein, Andrea.....	183, 208	39-52 03
Keupp, Lutz.....	163		Klein, Christoph.....	187, 208	
Khaledpour, Cyrus.....	183, 208	39-31 39	Klein, Hermann Hubert.....	220, 262	
Kiefer, Bernd.....	319, 320, 322, 324	39-38 18	Klein, Jochen.....	185, 199	17-43 93
Kiefer, Markus.....	547		Klein, Karl-Heinz.....	35	39-26 21
Kiefer, Ursula.....	493, 494	(0 72 74)	Klein, Klaus.....	544	39-36 11
.....		5 08-3 63	Klein, M.....	190	17-71 54
Kiefer, Werner.....	431, 436	39-30 61	Klein, Rainer.....	35	39-26 32
Kiel, Gertrud.....	29, 429, 436	39-58 89	Klein, Simone.....	18	
Kienast, Klaus Heinz.....	100, 189, 200		Klein, Stephanie.....	136, 137	39-27 43
Kieninger-Baum, Dorothée.....			Klein, Ulrike.....	289, 290, 293	
.....	190, 208		Kleinert, Hartmut.....		17-32 45
Kienzle, Barbara.....	28		185, 208	-68 36
Kienzle, Eva.....	29, 44		Kleinhenn, Thomas.....	429, 436	39-53 31
Kiesel, Sabine.....	186, 208		Kleinknecht, Konrad.....		39-28 93
Kießling, Erik.....	161	39-22 78	98, 104, 411, 413	
Kilbinger, Heinz.....		17-73 79	Kleinmann, Louis Theodor.....	15	
.....	180, 181, 185, 196		Kleinmann, Yvonne.....	385, 388	39-28 10

Klemm, Alfred	24, 438		Koch-Brandt, Claudia ...	28, 431, 432	39-38 30
Klemm, Helmut	45		Koczor, Martin	275	
Klemm, Volker	16		Köberle, Barbara	362	39-47 56
Klenk, Hans	15		Köbler, Andrea	186, 208	
Klimek, Ludger	193, 208		Koebner, Thomas		39-38 17
Klingel, Reinhard	225		29, 102, 109, 318, 322, 323	
Klingenberg, Bernd		39-28 73	Kögel, Pia	190, 208	
.....	455, 456, 457, 462		Köhler, Heinz-Hermann	187, 208	
Klippel, Karl-Friedrich	220		Koehler, Jürgen	191, 208	
Klisch, Norbert	560, 571		Kölbel, C.	266	
Klock, Gerd	431, 436	39-53 52	Köllermann, Manfred	220, 265	
Klöpffer, Walter	438		Koelsch, Bernhard	208	
Klomfaß, Stefan ...	154, 155, 161, 570	39-32 33	König, Benno	216	
Klos, Gerd	39	39-23 90	König, Dieter	477, 478	39-44 92
Klotter, Sabine	412		König, Günter	538	
Klotz, Christian	91, 322, 324	39-47 53	König, Hans	438	
Klouche, Mariam	184, 208		König, Helmut	456, 458, 459	39-46 34
Kluge, Thomas	411		König, Markus	130, 131	39-63 07
Klugius, Norbert	33	17-33 17	König, Peter	429, 436	39-56 12
Klump, Andre	355, 360	39-55 04	König, Rainer	161	39-20 52
Kluth, Brigitte	194		Königsmann, Herbert	431, 436	39-23 80
Knab, E.	568		Koepf, Heike	458, 462	39-53 42
Knapp, Andreas	293, 294	39-63 39	Köpke, Lutz	104, 411, 413	39-28 94
Knapp, D.	263		Körber, A.	185	17-32 29
Knappmann, Jürgen	560		Koerlin, Wiebke	38	39-54 33
Knapstein, Paul-Georg		17-73 10	Körner, Jürgen	104, 411, 413	39-32 76
.....	26, 192, 196		Köster, Cornelia	124	39-31 89
Knauer, Wolfram	547		Koffler, Thomas	190, 208	
Knick, Bernhard	220		Koggel, Annette	431, 436	39-43 11
Knobloch, Stefan	28, 136	39-27 43	Kohl, Beate	431, 436	39-34 08
Knoche, Maren	431, 436	39-31 37	Kohl, Hanne	275	
Knoche-Wendel, Elfriede ...	537, 538	39-21 24	Kohl, Klaus	34	39-41 11
Knöck, Albert	33	39-41 42	Kohl-Weigand, Franz Josef	15	
Knoke, Holger	475, 476, 478	39-37 71	Kohlbecher, C.	100	39-21 49
Knoll, Wolfgang	24, 99, 418	39-30 67	Kohler, Birgit	193, 209	
Knoob, Peter Heinrich	32		Kohlmann, Carl-Walter	293, 295	39-24 84
Knop, Jürgen	99, 190, 196, 267	17-71 12	Kohlmayer, Rainer	492, 493, 496	
Knoth, Joachim	157	39-24 13	Kohlmeyer, Birgit	194, 209	
Knoth-Weiler, Claudia	32	39-22 03	Kohlschmidt, Nicolai	188, 209	
Knuf, Markus	190, 208		Kohnen, Wolfgang	184, 209	17-31 59
Knuth, Alexander	101, 220		Kohrn, Miriam	544	
Kob, Walter	411, 415	39-36 41	Kohz, S.	384	39-33 92
Koberling, Felix	431, 436	39-27 09	Kojro, Elzbieta	431, 436	
Kobro, Georg	494, 497	(072 74)	Kokich, Jan	547	
.....		5 08-3 64	Kolb, Johanna	26	17-31 68
Koch, Anja	186, 208, 476	39-38 43	Kolb, Stefanie	190, 209	
Koch, B.	262		Kolb, Ute	428, 431, 436	39-41 54
Koch, Dorothee	192, 208		Kolbe, Karin	189, 209	17-27 12
Koch, Hans-Jörg	164		Koll-Brehm, Susanne	547	
Koch, Klara	97	39-26 44	Kollmannsperger, Martina ..	154, 161	39-30 58
Koch, Michael	547		Kolshorn, Heinz	430, 436	39-43 81
Koch, Sr. Liobgid	547		Koltai, Johannes Ladislaus	220	
Koch, Tobias	547		Koltermann, Rainer	463	
Koch-Brandt	99		Kommoss, Friedrich	187, 200	17-73 06

Konder, Peter Paul... 15, 17, 400, 402	39-28 30	Krebs, Rolf	220	
Konerding, Moritz A. 183, 196	39-25 49	Kreck, Matthias	400, 402	39-28 32
Konietzko, Johannes ... 181, 185, 196	17-32 33	Kreickemeier, Udo.....	155, 161	39-51 40
Konzen, Horst	39-25 60	Kreidel, H. J.	412, 416	39-33 08
..... 28, 61	-34 31	Kreikenbom, Detlev.....	356, 358	39-27 54
Kopf, Irmgard	491	Kreimer, Dirk	418	39-59 72
Kopp, Helmut	188, 209	Kreiner, Armin	135, 136	39-26 01
Kopper, Joachim ... 17, 262, 270, 272	39-27 90	Kreis, Marianne	537	39-21 22
Kopper-Reifenberg,	275	Kreiskott, Horst	463	
Koppitz, Hans-Joachim	385, 387	Kreiter, H.	26	
Korff, Corinna	547	Kreiter, Sebastian.....	189, 209	
Korn, Hermann	39	Kreiterling, Sabine.....	2	39-24 21
Korn, Ralf	401, 403	Kreitner, Karl-Friedrich	187, 209	17-41 60
Kornrumpf, Hans-Jürgen.....	362	Krell, Ulrike.....		39-41 71
Kortsik, C.....	264	386	-22 59
Koßler, Mathias	560	Kremer, Gerhard Joseph.....	220	
Kossler, Matthias	274	Kremer, Kurt	24, 418	39-56 57
Kost, Jürgen	322, 324	Krempel, Friedrich.....	36	39-25 22
Kosuch, Joachim.....	570	Krenn, Hilmar	477, 479	39-27 72
Kothe, Hans	431, 436	Krenzer, Udo	458, 462	39-31 79
Kottmann, Alois	546	Kreth, Rüdiger	475, 477, 479	39-44 94
Kotzian, Gisela.....		Kretschmer, Ingo	275	
.....	42	Kretschmar, Martin	62, 411, 414	39-24 65
.....	42	Kreuscher, Hermann	220	
Kotzur, Hans-Jürgen	362	Kreuzburg, Nadia.....	476	39-44 97
Kraemer, Christiane	458, 462	Kreye, Godehard.....	431, 436	39-57 36
Krämer, D.	185	Krichbaum, Wolfgang	37	39-26 57
Krämer, Ingrid	457	Krick, Roland	275	
Krämer, Irene		Krick, Ulrike.....	34	39-33 44
.....	42, 439	Krieg, Horst	225	
Krämer, Martine.....	20	Kriegsmann, Jörg.....	181, 187, 200	
Krämer, U.	186	Kriese, Thorsten.....	192, 209	
Krämer, Werner	138	Kristmannsson, Gauti.....	500	
Krämer, Wolfgang	190	Kritsotakis, Konstantin.....	480	39-28 44
Krämer, Wolfram.....	209	Kříž, Jaroslav		39-28 07
Kraft, Alfons	157	362	-49 89
Kraft, Alois	34	Krohne, Heinz Walter .	290, 293, 294	39-25 99
Kraft, Joachim.....	99, 193, 194, 196	Krohne, Heinz, Walter	293	39-25 99
Kraft, Laura.....	500	Kroker, Eduard	275	
Krahn, Volker	183, 209	Kroll, Ekkehard		39-23 39
Krahwinkel, Thomas.....	194, 209	29, 399, 400, 401, 404	
Kramer, Ulrike.....	157	Kröhle-Diehl, E.	189	
Kramer, Ursula.....	386, 388	Kröhler, Bettina	180	17-34 85
Kramm, T.	191	Kröll, Heinz	355, 358	
Kraß, Michael	275	Krömeke, Marianne		39-25 68
Kratz, Jens Volker	430, 432	291	-24 44
Kratz, Karl-Ludwig.....	430, 433	Kröner, Alfred	476, 478	39-21 63
Krauch, Carl Heinrich	438	Krönig, Bernd	220	
Kraus, Werner	225	Krollmann, Claudia.....		39-21 39
Krause, Dieter	418	33	-35 39
Krause, J.	569	Krombach, Gabriela.....	546	544
Krause, Marc.....	192, 209	Kron, Friedrich Wilhelm.....		39-21 43
Krause-Pleva, S.....	192	60, 270, 271, 272	
Krauter, Edmund.....	480	Kropf, Matthias.....	457, 462	39-25 91
Krautkremer, Petra	186, 209			

Kropfitch, Lorenz	494, 497	(0 72 74)	Kulesa, Margareta	159	39-20 63
.....		5 08-1 06	Kullmann, E.....	188	17-72 51
Kropp, Manfred		39-41 85	Kullmer, Ulrike.....	190, 209	
.....	100, 357	-27 80	Kulzer, Florian	431, 436	39-27 09
Kroppenberg, Inge	161	39-30 57	Kumpf, Claudia	36	39-22 74
Krost, B.....	188	17-71 67	Kunczik, Michael.....	292, 294	39-52 64
Krotov, Dennis	547		Kuni, Verena	538	39-21 29
Krotov, Kyryll	547		Kunkel, Katja.....	186, 209	
Krüger, Hanfried.....	147		Kunkel, Martin	194, 209	
Krüger, R.	263, 264		Kunle.....	18	
Krümpelmann, Justus.....	64, 157	39-25 58	Kunt, Thomas	189, 209	
Krug, Peter.....	275		Kuntze, Gerhard.....	275	
Krull, Wilhelm.....	70		Kunz, Andreas	20	
Krumm, Hans Georg	191, 209		Kunz, Horst	99, 430, 432	39-23 34
Krummacher, Hans-Henrik		39-27 55	Kunz, Maria	42	17-73 21
.....	321, 323		Kunz, Martin	500	
Krummenauer, Frank	188, 209		Kunz, Roswitha	41	17-22 07
Krygier, Klaus Werner	416	39-29 60	Kunz-Moewes, Ilonka.....	37	39-30 97
Krygier, Klaus-Werner.....	412		Kunze, Roland	275	
Krystek, Petra.....	429, 436	39-33 68	Kunze, Rolf-Ulrich	385, 388	39-56 43
Ksenofontov, Vadim	429, 436	39-38 99	Kupfer, Peter.....	494, 495	(0 72 74)
Kuballa, Ulrich.....	388	39-51 42		5 08-3 77
Kuballa, Ulrich	386		Kupper, Hubert	386	
Kubin, Ingrid.....	152, 154, 155, 157	39-41 91	Kupper, Hubert P.	389	39-51 42
Kuchenbauer, Stephanie.....	161	39-37 51	Kupsch-Losereit, Sigrid		(0 72 74)
Küchenmeister, M.....	145		494, 495, 498	5 08-1 37
Küchle, Raphael.....	191, 209		Kurmann-Schwarz, Brigitte		39-22 58
Küfner, C.	187	17-28 01	357, 361	
Kuegle, Karl.....	390		Kurock, Werner	41, 192	17-71 13
Kühl, Carsten	164		Kuroczynski, Wlodzimierz		17-23 88
Kühl, Thomas	418		191, 209	
Kühnemund, Matthias	193, 209		Kurz, Gisela.....	188, 209	
Kühnreich, Guido.....	38	39-23 52	Kurz-Gieseler, Stephan	299	
Külheim, Ursula	291	39-52 70	Kurzik-Dumke, Ursula.....	458, 460	39-58 44
Küllmer, Klaus	192, 209		Kurzke, Hermann.....		39-41 82
Kümmel, Werner F.....	181, 185, 196	17-73 55	107, 321, 323	-40 24
Kümmmerle, Fritz	196	17-29 92	Kuschnereit, Ulrich.....	161	39-41 92
Kümmet, Christa		39-21 39	Kußmaul, Paul	494, 495, 498	(0 72 74)
.....	33	-35 39		5 08-1 37
Kümmet, Ernst.....	35	39-41 38	Kutschke, Georg	190, 209	
Künstler, I.	192		Kutzer, Michael	185, 199	17-32 34
Künzel, Ingrid	42	39-55 51	Kutzner, Joachim	182, 187, 196	17-71 25
Küppers, Gudrun	189, 209				
Kürschner, Martin	547				
Kürten, Monika.....	474	39-28 55			
Kuessner, Thilo.....	401, 404	39-43 59			
Küster, Dieter.....	337, 340	39-27 68			
Küstner, Ernst	189, 209				
Kuffner, Hans-Dieter.....	194, 209	17-30 82			
Kugelmann, Dieter	159	39-34 57			
Kuhl, Brigitte	152	39-30 25			
Kuhl, Wolfgang	220				
Kuhn, Roland.....	458, 462	39-41 49			
Kuhnke, Jürgen	194, 209				
			L		
			Lachterman, Ella	559, 560	39-35 31
			Lässig, Antje.....	431, 436	
			Lakatosh, Andrea	190, 194, 209	
			Lakatosh, Karoly.....	209	
			Lamb, Rita.....	37	39-31 53
			Lammich, Sven.....	431, 436	
			Lamp, Erich.....		39-57 63
			289, 290, 292, 293, 296	
			Lampante, L.....	26, 264	

Lampert, Günther	39-21 45	Lehmann, H.-T.	102
..... 336, 338, 339	-34 77	Lehmann, Karl	137
Lamping, Dieter	39-25 43	Lehmann, Matthias	430, 436 39-44 40
..... 17, 108, 319, 322, 323		Lehmann, Reinhard G.	147 39-32 84
Landwehrmann, Friedrich	39-25 68	Lehmann, W. D.	264
..... 29, 113, 291, 294		Lehmler-Schumacher, Isa	39-28 86
Lang, Christian	186, 209 384, 385	
Lang, Cosmas	131 39-63 28	Lehnen, Bernd Rainer	428, 436 39-26 10
Lang, Ilse	547	Lehr, Gabriele	429 39-23 73
Lang, Imma	157 39-22 27	Lehr, Hans-Anton	187, 199 17-32 69
Lang, Klaus	220 (0 77 21)	Lehr, Martina	30 39-48 04
..... 8 92 78		Leibundgut-Maye, Annalis	39-27 53
Lang, Olaf	429, 436 39-46 98 356, 358	
Lang, Sabine	355, 360 39-35 28	Leicher-Düber, Annegret	209
Lang, Werner	183, 209 39-57 78	Leimer, Maria	321 39-55 19
Lange, H.-G.	548	Leinböck, Bernd	411, 416 39-36 35
Lange, Thorsten	299	Leinen, Birgit	37
Lange, Ulrike	356, 360 39-28 06	Leinen, Felix	403 39-33 38
Lange-Asschenfeldt, Christian		Leisen, Josef	419
..... 190, 209		Leißner, Joachim	192, 209
Langendorf, Heinz	196	Leithoff, Horst	196
Langer, Karl Heinz	220	Lemm, Karla	337 39-33 67
Langer-Zerbe, Irene	477 39-34 46	Lemmel, Ernst Martin	220
Langreder, Wilhelm	220	Lemster, Thomas	431, 436 39-43 52
Langsdorff, Britta	161 39-55 35	Lenel, Hans Otto	157 39-31 72
Lanz, Egon	220 39-23 40	Lenhart, Christian	275
Latorre, Frederico	186, 209	Lenner, Volker	220
Latz, Arnulf	416 39-42 14	Lennert, Gernot	299 39-27 28
Latz, Martin	42, 458, 462 39-44 84	Lenz, Jürgen	220, 263
Laubert, Anne	186, 209	Lenz, Peter	494, 498 (0 72 74)
Laubinger, Hans-Werner	157 39-59 42 5 08-3 64	
Lauenroth, Karin	271 39-29 18	Lenz, Ralf	458, 462 39-30 83
Lauer, Heidrun	37 39-33 61	Lenz, W.	263, 264
Lauer, I.	431, 436 39-31 37	Leon, Francisco de	263, 264
Laufer, Stefan	439	Leonard, Joachim	299
Laufs, B.	262	Leroux, Erika	548
Laun, Sylvia	362	Leskopf, Sabine	500
Laures, Gerd	400, 403 39-24 37	Leßmöllmann, H.	458 39-28 79
Lautemann, Clemens	401, 402 39-33 34	Letzelter, Helga	557, 558 39-35 15
Lauter, Robert	400, 403 39-28 28	Letzelter, Manfred	29, 557, 558 39-35 03
Lauterbach, Stefan	322, 325	Leube, R.	183
Lauth, Hans-Joachim	291, 295 39-55 72	Leube, Rudolf	196 39-27 31
Lauth, Werner	412, 416 39-58 06	Leuwer, Jörg	2, 35 39-63 38
Laux, Gudrun	157 39-24 92	Levickaja, Alla	500
Lawer, Günter	43	Levy, Juan	546
Lawson, Alexander Johnston	439	Lewinski, Claudia von	548
Le Meur, Pierre-Yves	39-59 33	Lewinski, Silke von	164
..... 289, 292, 296		Ley, Klaus	39-29 86
Lecher, Bernd	183, 209 39-52 03 354, 355, 106, 358	-22 49
Leeb, Bernhard	400, 402 39-33 37	Ley, Richard	411, 416 39-28 91
Legler, Bärbel	39-22 73	Lhotzky, Hannelore	39-23 55
..... 428 -53 50	 430 -58 73	
Lehlbach, Julius	15	Lhotzky, U.	193
Lehmann, Gudrun	134 39-22 15	Licht, Wolfgang	457, 462 39-26 26

Lichtenfels, Rudolf.....	189, 209		
Lichtwald, Klaus.....	189, 209	17-72 68	
Lieb, Bernhard.....	458, 460	39-46 54	
Lieb, Wolfgang.....	225		
Liebrecht, Julius.....	15		
Liebrich, Andreas.....	188, 209		
Liegerer, Andreas.....	275		
Liell, Stephanie.....	537	39-29 04	
Liesenfeld, Christiane.....	155, 161	39-47 06	
Lieser, Peter G.....	538	39-21 59	
Lilienthal, Georg.....	225		
Lill, Jana.....	189, 209		
Lill, Marcel.....	97	39-22 09	
Limbourg, Peter.....	220, 266		
Lindauer, Markus Hermann.....			
.....	189, 209		
Lindenblatt, Gudrun.....	431, 436	39-23 40	
Linder, Karl Peter.....	495	(0 72 74)	
.....		5 08-3 45	
Lindner, Inge.....	290, 293, 296	39-41 45	
Ling, Michael A.....	161	39-20 21	
Ling, Peter-Anton.....	548		
Linina, Iveta.....	340		
Link, Andrea.....	44		
Link, Carmen.....	500		
Link, H.....	262		
Linke, Frank.....	191, 209	17-68 64	
Linke, Horst.....	220		
Linn, Jürgen.....	192, 209		
Lipp, Markus.....	186, 200	17-71 76	
Lippert, Karl-Ludwig.....	193, 209	17-24 49	
Lippok, E.....	356		
Lippold, Rainer.....	188, 209	17-71 43	
Lipps, Anne.....	275		
Lipps, Beate.....	184, 209	39-52 90	
Lips, Jochen.....	186, 210		
Liptay, Wolfgang.....	430, 432	39-32 80	
Lo Sardo, Giovanni.....	267		
Löblein, F.....	130	39-63 06	
Löffelholz, Konrad.....		17-32 60	
.....	28, 185, 196	-31 71	
Löffler, Adam W.....	538	39-21 28	
Löffler, Thomas.....	458, 462	39-53 43	
Löhr, Birgit.....	430, 436	39-53 94	
Löhr, Hanns.....	188, 199	17-71 04	
Löhr, Jost.....	220		
Löhr, Otto.....	15		
Löken, Sandra.....	429, 436	39-44 17	
Löllgen, Herbert.....	220		
Lörch, Bernhard.....	190, 210	17-21 46	
Lörincz, Peter.....	538	39-29 04	
Loest, Erich.....	92		
Löw, Jürgen.....	31, 44	39-23 05	
Löw, Roland.....	187, 210		
Loch, D.....	185	17-73 54	
Loch, Ernst-Gerhard.....	220		
Lochmann, Martin.....		39-35 05	
.....	558, 568, 569, 570		
Lochner, L.....	264		
Lofink, Harald.....		39-47 92	
.....	289, 290, 292, 296		
Lohmann, Sabine.....	190, 210		
Lohmeier, Edda.....	34	39-54 82	
Lohse, Ansgar.....	188, 199	17-72 99	
Lommel, Hilde M.....	340		
Loos, Michael.....	69, 99, 184, 196	39-21 01	
Lopetti, Barbara.....	430	39-26 05	
Lorenz, Joachim.....	220		
Lorenz, Karin.....	548		
Lorenz, Rudolf.....	146		
Lorösch, Dietmar.....	39	39-21 42	
Loth, Rainer.....	220		
Lott, Carsten.....	186, 210		
Lotz, Johannes.....	189, 210		
Lowitzsch, Klaus.....	220, 264		
Lubbers, Klaus.....		39-21 45	
.....	337, 338	-34 04	
Luckenbach, Reiner.....	439		
Luckhaupt-Koch, Kornelia.....			
.....	186, 210		
Ludwig, Bernd.....	225		
Ludwig, Marlene.....	337	39-27 65	
Ludwig-Mertin, Ursula.....	412, 416	39-51 93	
Lübbers, Andreas.....	45		
Lücke, Hartmut.....	477, 479	39-21 37	
Lücke, Jörg.....		39-33 75	
.....	94, 155	-20 12	
Lüddens, Hartmut.....	101, 190	17-33 22	
Lüder, Günther.....	191, 210		
Lüderwald, Ingo.....	439		
Lühns, Gerold.....	415	39-58 02	
Lüpnitz, Dieter.....	456, 457, 460	39-26 27	
Lüst, Reimar.....	68		
Luft, Willi.....	44		
Lugmair, Günter.....	24		
Luig, Ulrich.....	79		
Luka-Krausgrill, Ursula.....	293, 295	39-37 07	
Lukas-Kindermann, Heinz.....	548		
Lukes, Martin.....	193, 210		
Lungu, Theodora.....	548		
Lunkenheimer, Ralf.....	267		
Lustig, Wolfgang.....		39-24 32	
.....	352, 353, 355, 361		
Lutgen, Joseph Paul.....	400, 403	39-28 28	
Luther, Ingrid.....	161	39-20 46	
Luttermann, Wolfgang.....	191, 210		
Lutz, Andreas.....	431, 436	39-24 48	
Lutz, Martin-Arnold.....	390		

- M**
- Maas, Frank412, 416 39-58 07
 Maas, Steffen 436 39-21 03
 Maass, Fritz..... 146
 Macchi Fabiana..... 500
 Macchiella, Doris.....193, 210
 Machemer, Sabine..... 24 17-27 74
 Macher, Edwin..... 43 39-24 25
 Machmerth, R. 184, 210
 Madel, Waldemar..... 463
 Madjidi, Abbas..... 199
 Madler, C..... 262
 Maelicke, Alfred 39-59 11
 183, 196 -59 12
 Maeurer, Markus..... 181, 184, 201 17-36 45
 Märker, Christian 458, 462, 570 39-46 53
 Märker-Hermann, Elisabeth.....
 188, 199
 Magerl, Walter 183, 201 39-52 18
 Magin, Dieter 539 39-21 31
 Mahler, Hans-Christian431, 436 39-56 51
 Mahling, Christoph-Hellmut 39-22 59
 105, 109, 383, 384, 385, 387
 Mahlke, Martina..... 193, 210
 Maidhof, Armin 184, 210 39-52 27
 Maier, Brita..... 38
 Maier, Markus.....411, 416 39-36 54
 Maier, Roland 269, 271, 273 39-29 17
 Maier, Rosemarie..... 291 39-26 92
 Maier, Rüdiger 193, 201
 Maier, Susanne..... 186, 210
 Mainberger, Gisela..... 29
 Majer, Stephan 34 39-32 51
 Makarczyk-Schuster, Ewa..... 356 39-28 07
 Makowiecki, I. 180 17-73 41
 Makowiecki, Ingrid..... 184 17-73 42
 Makowka, Dieter 34 39-28 03
 Makowski, Thomas..... 210
 Maldaner, M. 130 39-63 18
 Malinin, Evgueni..... 546
 Malkmus, Björn 31 39-29 02
 Malkmus, Heidelore..... 548
 Mallot, Gerhard.....412, 415 39-58 02
 Malpeli-Grün, Maria-Grazia 39-47 45
 124, 548
 Malsch-Mihm, Brigitte..... 39-21 39
 33 -35 39
 Mandler, Lutz 548
 Mandrella, Eckhard.....115, 299 39-56 41
 Mann, Bernd 191, 210
 Mann, Klaus.....190, 210 17-35 96
 Mann, Markus..... 191, 210
 Mann, Thorsten.....194, 210
- Mann, Wolf 193, 196, 267 17-73 60
 Mannhardt-Laakmann, Wilma
 190, 210
 Mantowski, Rolf 299
 Mantzke, Ursula..... 186, 210
 Mappes, Gerhart 220
 Maqsud, Nek Mohammed..... 39-28 98
 477, 479
 Marcu, A..... 267
 Marel, Klaus 289, 292, 296 39-24 41
 Margolina, Elena 548
 Marhöfer, Dieter 41 17-71 65
 Maric-Oehler, Walburg..... 186, 226
 Marin y Presno, Araceli Rosa 493
 Markewitz, Andreas..... 225
 Markiefka, U..... 210
 Markl, Jürgen..... 39-23 14
 29, 100, 455, 456, 457, 459
 Markwick, V..... 569
 Marschalek, Oliver 325
 Marschalkowski, Eric 411, 416 39-43 84
 Marschall, Susanne 322, 324 39-38 18
 Martau, Thomas..... 458, 462 39-42 82
 Martens, Jochen 62, 457, 459 39-26 75
 Martens, Sigrid 26 17-72 35
 Martin, Christoph..... 35 39-63 37
 Martin, Frank 416 39-36 35
 Martin, Monika 194, 210
 Martinez, Juan Carlos..... 411, 416 39-36 33
 Martinez-Sanchez, Elena 125
 Martini, Mario 161 39-20 65
 Marwehe, Frauke 289, 292, 297 39-38 77
 Marx, Ernst 15
 Marx, Klaus 546
 Marz, Bernd..... 31 39-41 28
 Marzi, Hiltrud 299 39-27 98
 Maschek, Hansjörg 187, 196 17-32 68
 Maskala, Maria 356, 361 39-49 89
 Maskos, Michael..... 430, 434 39-41 90
 Massinger, Claudia 193, 210
 Masuch, Thorsten 161 39-20-64
 Máthé, Judith 458, 462 39-39 49
 Matheus, Michael 22, 28, 385, 387 39-22 65
 Mathiasch, Bernd..... 429, 436 39-58 85
 Mathies, Sabine 22
 Mathy, Helmut..... 15, 27, 389 39-44 58
 Matschiner, Ralf 431, 436 39-43 13
 Mattenklott, Axel..... 293, 295 39-28 88
 Matter-Seibel, Sabina..... 494, 498
 Mattes, Petra 52 39-23 12
 Matthias-Bleck, Heike 39-32 06
 289, 292, 295
 Matuschek, Herbert..... 39-51 09
 353, 356, 361 -49 89

Matuschek, Johanna	491	(072 74)	Melville, Ralph	20
.....		5 08-1 03	Melzer-Voigt, Katrin	355 39-22 49
Matuschka-Greiffenclau, Klara			Mengden, Hans-Jürgen von.....	
Gräfin von.....	15		221, 265
Matyssek, Eveline	262		Mengel, Karl-Eugen	190, 210
Matzker, Joseph	220		Mengel, Rudolf	439
Mauer, A.	156	39-37 67	Menger, Wolfgang.....	221
Maul, Bärbel	273	39-27 16	Menke, Henrik	225
Maurer, Gabriele	381, 385	39-22 59	Menke, Wolfgang	221, 267
Maurer, Jan	181, 193, 201		Mennekes, Friedhelm.....	539 39-21 31
Maurer, Marcus.....	289, 290, 293, 297	39-21 76	Mennemeier, Franz Norbert	39-51 44
Maus, Eveline	35	39-34 73	322, 323
Mäusle, Ewald	266, 267		Menning-Heinemann	52
May, Georg.....	136		Menninger, Marion.....	455, 456 39-28 00
May, Gerhard.....	20, 145, 146	39-23 49	Menz, Astrid.....	353, 357, 361 39-27 79
Mayer, Alexander	192, 210		Menzel, Josef Joachim	39-24 33
Mayer, Dieter	321, 325	39-21 73	20, 62, 385, 387
Mayer, Eckhard.....	191, 201	17-68 94	Menzel, Karola	457, 462 39-42 96
Mayer, Elisabeth		39-22 17	Menzel, Klaus.....	538 39-21 26
.....	144	-41 84	Menzel, T.	188, 210
Mayer, Gerhart.....	495		Menzer, Franz.....	559, 568 39-35 82
Mayer, Günter.....	98, 145, 146	39-25 45	Merchel, Joachim.....	477, 479 39-24 31
Mayer, K.....	155	39-20 26	Mergen, Armand.....	157
Mayer, Lothar	548		Merkel, Harald.....	412, 416 39-58 12
Mayer-Popken, Ottfried	185, 210	17-31 19	Merkel, Wolfgang.....	291, 294 39-31 42
Mayet, Werner	28, 188, 199	17-40 18	Merkes, Martha.....	157 39-20 47
Mayr, Christine	2	39-24 21	Merkt, Andreas	20
McKenney, Thomas		39-51 42	Merl, Brigitte	185 17-73 56
.....	386, 388	-47 15	Merle, Klaus	130, 131, 414 39-63 01
Meadows, Lisa	458, 462	39-32 93	Merschbächer, G.....	266
Meffert, Holger	416	39-36 30	Mertens, Monika.....	161 39-39 91
Mehlhart, Ulrich.....	548		Mertz, Dieter.....	476, 479 39-28 57
Meichel, Johann	356, 359	39-21 99	Merz, Eberhard	193, 199
Meier, Claudia		39-38 75	Messing, Manfred	558 39-35 04
.....	350, 353, 354, 357, 359		Metoui, Michel Mongi	341
Meier, Herbert.....	99, 430, 432	39-26 05	Metz, Jost.....	265
Meier, Johannes	135, 136	39-38 44	Metz, R.....	184 17-31 49
Meier, Ute.....	193, 210		Metzger, Ortrud	194
Meimberg, Rudolf.....	157	39-25 54	Metzmann, Ute	187, 210
Meinen, Klaus.....	220		Metzroth, Bernhard.....	458, 462 39-39 57
Meinert, Rolf.....	188, 210		Meueler, Erhard	268, 271, 272 39-32 45
Meinha, Dieter	77		Meurer, Andrea	192, 210
Meinig, Günter.....	221		Meves, Michael	221
Meisel, Werner.....	439	39-32 82	Mewes, Torsten	193, 210
Meisig, Konrad	354, 357, 358	39-44 52	Mews, Alf.....	430, 434 39-29 82
Meisinger, Sylvia	270	39-54 03	Meyenburg, Walter	187, 210
Meißner, Nicole	291, 297	39-55 68	Meyer zum Büschenfelde,	
Meister, A.	100	39-40 10	Karl-Hermann	99, 100, 101 -72 76
Meixner, X.....	103		Meyer, Günter.....	39-27 01
Melchior, Ralph Jochen.....	190, 210		19, 477, 478 -34 46
Melchior, Sebastian.....	192, 210		Meyer, Jürgen	188, 197, 267 17-72 50
Mellinghaus-Dowidat, Ursula	500		Meyer, Magali	125 39-47 45
Meltzer, Constanze von		39-56 62	Meyer, Monika	39-42 03
.....	457, 462	-42 04	457, 462 -44 13

Meyer, Ralf Georg	186, 189, 210	
Meyer, Roland	210	
Meyer-Yark, Ties	186, 210	
Michael, Dagmar	188, 210	
Michael, Heike	354, 357, 361	39-56 11
Michaelis, Jörg		17-32 52
.....	26, 70, 188, 197	-73 69
Michaelis, Renate		39-22 72
.....	430	-23 34
Michalsen, Andreij	186, 210	
Michalski, Christel	350	39-22 46
Michalski, Katja	36	39-46 48
Michel, Diethelm	145, 146	39-26 85
Miehlke, Klaus	221	
Mika, Holger	225	
Mika-Grüttner, Annette	191, 210	
Mikus, Rudolf		(072 74)
.....	492, 494, 495, 498	5 08-1 11
Milde, Hans-Joachim	34	39-23 23
Mildenberger, Peter		17-71 26
.....	187, 201	-20 19
Mildenberger, Udo	159	39-20 85
Miller, E.	190	
Miller, G.	500	
Minden, Klaus	548	
Minnameier, Gerhard	154, 161	39-30 20
Mirow, Björn	262	
Mitra, Subir K.		39-26 35
.....	412, 416	- 37 10
Mitrovic, Sascha	191, 210	
Mittler, Elmar	389	
Mitze, Margarethe	225	
Mödden, Clemens	476, 479	39-22 93
Möhle, Martin	401, 403	39-43 56
Moeller, Bernhard	210	17-68 97
Möhrle, Martin	161	39-20 19
Möhrmann, R.	102	
Möllmann, Margaretha	571	
Mönk, Stefan	186, 210	17-29 58
Mörbel, Brigitte	321	39-26 15
Moersig, Wolfgang	191, 210	17-29 11
Mörschel, Matthias		
.....	181, 191, 210	
Mohiyeddini, Changiz	293, 295	39-37 08
Mohr, Elisabeth	38	39-23 12
Mohr, Elke	31, 48	39-25 25
Mohr, Katja	161	39-32 34
Mohr, Walter	187, 210	17-30 42
Mohr-Kahaly, Susanne		17-24 63
.....	180, 181, 188, 200	
Mole, Jonathan	500	
Moll, Angelika	135	39-27 41
Moll, Bertram	193, 210	
Moll, Friedrich	428, 429, 431, 432	39-57 46
Mols, Manfred	109, 291, 294	39-27 28
Mondani, Jürgen	431, 436	39-58 37
Monden, Ilona	494	(072 74)
.....		5 08-1 15
Moninger, Markus	322, 324	39-37 83
Monter, Ursula	548	
Monz, Brigitta	186, 210	
Mora-Ferrer, Carlos	458, 460	39-24 96
Mork, Günter	43	39-21 67
Morlok, Karl	34	39-29 29
Morsches, Bernhard	197	
Moseler, Claudius	480	
Mosis, Rudolf	136	39-27 44
Moßgraber, Elke	493	
Muchin, Alexander	548	
Muders, Beate	37	39-43 21
Mühl, Martin	275	
Mühl, Otto	158	39-25 56
Mühlenbeck, Hildegard	114	39-26 60
Müllén, Klaus	24, 438	39-53 75
Müller, Axel	491	39-23 82
Müller, Beatrix	491	(072 74)
.....		5 08-1 03
Müller, Christa	29, 34	39-22 21
Müller, Christina	186, 210	
Müller, Cornelia	34	39-21 53
Müller, Dietram	78, 353, 356, 359	39-26 65
Müller, Doris	130, 299	39-63 21
Müller, Ernst Wilhelm	292, 294	39-48 13
Müller, Eva Katrin	494, 498	(072 74)
.....		508-225
Müller, Frauke	194, 201	17-21 02
Müller, Gerd	404	39-33 31
Müller, Gerhard	197	
Müller, Günter	44	
Müller, H. A.	264, 265	
Müller, Hans-Friedrich	159	39-20 70
Müller, Henning	431, 436	39-24 47
Müller, Hermann	264	
Müller, Hildegard	190, 211	17-21 62
Müller, Irina	548	
Müller, Jakob	458, 462	39-39 41
Müller, Jürgen	38, 39	39-35 30
Müller, Karl-Dieter	161	39-37 74
Müller, Klaus	158	39-22 29
Müller, Lars Peter	191, 211	
Müller, Marion		39-44 67
.....	410	-22 67
Müller, Matthias	190, 211	
Müller, Norbert (FB 13)	322	39-44 48
Müller, Norbert (FB 26)	558, 568	39-35 10
Müller, Thomas	183, 200	39-34 94
Müller, Tina	44	

- | | | | | | |
|----------------------------------|-------------------|----------|---------------------------------|---------------|----------|
| Müller, Ulrich | 412, 415 | 39-58 12 | Nalenz, Barbara | 188, 211 | |
| Müller, V. | 266 | | Nalepa, Renate | 135 | 39-25 47 |
| Müller, W. Robert | 390 | | Nast, Hanns-Peter | 221 | |
| Müller, Werner E. G. | | 39-59 10 | Natzinger, Hans-Willi | 35 | 39-27 83 |
| | 17, 184, 197 | | Nauth-Pinhack, Hiltrud | 194 | 17-72 47 |
| Müller-Bardey, Thomas | 338, 340 | 39-38 59 | Navarro, Psihas Salvador | 190, 211 | |
| Müller-Bellingrodt, Thomas | | 17-72 01 | Nawrath, Hermann | 185, 199 | 17-72 98 |
| | 40, 267 | -72 02 | Nawroth, Thomas | 431, 436 | 39-57 02 |
| Müller-Esterl, Werner | 184, 197 | 39-58 90 | Nedelmann, Birgitta | 294 | 39-52 70 |
| Müller-Forell, Wibke | 187, 201 | | Neder, I. | 192 | |
| Müller-Gerhard, Norbert | 190, 211 | 17-28 33 | Neeb, Bernd | 431, 436 | 39-53 52 |
| Müller-Haberstock, Stephan | | | Neeb, Rolf | 432 | |
| | 192, 211 | | Neff, Jacquy | 494, 498 | |
| Müller-Kästner, Angela | 493, 498 | | Negrasmus, Marco | 412, 417 | 39-31 62 |
| Müller-Klieser, Wolfgang | | 39-57 61 | Neher, Manfred | 221 | |
| | 183, 197 | | Nehrbaß, Richard | 35 | 39-25 11 |
| Müller-Küppers, Evelyn | 123, 124 | 39-31 88 | Nehring, Cornelia | 190, 211 | |
| Müller-Quernheim, Joachim | 225 | | Neisius, D. | 266 | |
| Müllner, Klaus | 164, 341 | | Neitzel, Frank | 431, 436 | 39-43 12 |
| Mülthei, Heinrich | 29, 400, 402 | 39-28 31 | Neitzel, Sönke | 385, 388 | 39-27 76 |
| Münch, Inge | 24 | 17-71 66 | Nell, Werner | 322, 325, 326 | 39-25 43 |
| Münch, Stephan | 386, 388 | 39-41 71 | Nerzik, I. | 356 | 39-28 18 |
| Münker, H.-G. | 264 | | Nestel, Karljörg | 186, 226 | |
| Münster, Jutta | 35 | 39-42 18 | Netz, Kerstin | 28 | |
| Münster, Sabine | 190, 211 | | Neubauer, Franz | 114, 275 | 39-56 41 |
| Müntefering, Horst | | 17-73 09 | Neuburger, G. | 571 | |
| | 41, 182, 188, 197 | | Neuburger, Gerd | 570 | |
| Münz, Agathe | 384 | 39-43 33 | Neufang, Achim | 191, 211 | 17-68 97 |
| Münz, Rudolf | 102, 325 | | Neufurth, Edelgard | 180 | 39-57 99 |
| Münzenberg, Gottfried | 411, 414 | 39-36 73 | Neugart, Rainer | 411, 415 | 39-26 08 |
| Müsch, E. | 356 | 39-28 18 | Neugebauer, Friedrich | 130, 131 | 39-63 57 |
| Mujkanovic, Robin | 159 | 39-20 89 | Neuhann, Thomas | 221 | |
| Mund, Jan-Peter | 477, 479 | 39-43 71 | Neuhausen, Jörg | 429, 436 | 39-39 20 |
| Mundlos, Stefan | 181, 189, 201 | | Neuhausen, Reiner | 412, 414 | 39-58 27 |
| Mundt-Espín, Christine | 355, 360 | 39-55 05 | Neuhäuser, Heidrun | 430 | 39-22 87 |
| Mungen, Anno | 386, 388 | 39-41 71 | Neuheuser, Gisela | 37 | 39-47 95 |
| Muno, Wolfgang | 290, 291, 297 | 39-59 47 | Neumann, Markus | 186, 211 | |
| Munsteiner, Christine | 262 | | Neumeyer, Christa | 455, 457, 459 | 39-34 19 |
| Muschiol, R. | 190 | 17-71 12 | Neurath, Markus | 201 | |
| Muscholl, Erich | 197 | 17-71 70 | Neurath, Markus Friedrich | 188 | |
| Muszinski, Heinzarnold | | 39-27 98 | Neuse, Werner | 16 | |
| | 289, 292, 297 | -28 70 | Neuser, Heinz | 138 | |
| Muth, Franz-Christoph | 357, 361 | 39-40 18 | Nickel, Otmar | 187, 211 | 17-29 84 |
| Muttray, Axel | 185, 211 | 17-31 21 | Nickel, Ralf | 190, 211 | |
| | | | Nickel-Stork, Gabriele | 190, 211 | |
| | | | Nickisch, Andreas | 211 | |
| | | | Nicolai, Rosemarie | 326 | 39-32 56 |
| | | | Nicolai, Walter | 356, 358 | 39-23 35 |
| | | | Nied, Wolfgang | 42 | 17-71 82 |
| | | | Niedenthal, Carola | 125 | 39-31 89 |
| | | | Niehüser, Ralf | 411, 417 | 39-36 27 |
| | | | Nielaba, Peter | 418 | 39-36 43 |
| | | | Niem, Christina | 322, 324 | 39-33 64 |
| | | | Niemczyk, Horst | 221 | |
- N**
- | | | |
|--------------------------|----------|----------|
| Naetscher, Manfred | 81 | |
| Nagel, C. | 190, 211 | |
| Nagel, Felix | 221 | |
| Nagel, Klaus | 221 | |
| Nagel, Rainer | 341 | 39-47 45 |
| Nagler, Beate | 41 | 17-23 70 |
| Nagler, Ingrid | 37 | 39-26 82 |

Niempel, Alexander S. 2, 35 39-63 38
 Nierhoff, Ansgar 538 39-47 94
 Nietzel, Margot 125 39-31 89
 Nikitsch, Martina 42 17-44 63
 Nikkinen, Jouko 500
 Nikoley, Beate 39-43 73
 476, 477 -22 97
 Nink, M. 225
 Nishimura, Morio 539 39-21 31
 Nitt, Barbara 476 39-22 97
 Nix, Wilfred 191, 197 17-22 24
 Nixdorff, Uwe 188, 211
 Nodel, Olga 548
 Noe, Ulrike 429 39-22 84
 Noelle-Neumann, Elisabeth 293, 294 39-25 75
 Nordmann, Brigitte 494 (072 74)
 5 08-2 47
 Nowak, Bernd 188, 211
 Nowak, Tomasz 548
 Nowicki, Heike 34 39-33 43
 Nürnberger, Hans-Arno 411, 417 39-43 84

O

Ober, Volker 34 39-21 10
 Oberholzer, Katja 187, 211
 Oberländer, A. 190 17-33 46
 Oberländer, Erwin 39-28 11
 17, 28, 383, 384, 385, 387
 Oberle, Brigitte 16
 Obermaier, Sabine 29, 319, 321, 324 39-41 26
 Obst, Ursula 100, 464
 Ochs, Günter 457, 460 39-34 14
 Ochs, Kirsten 186, 211
 Ochsenfeld, Christian 431, 436 39-37 34
 Ochsmann, Randolph 39-37 01
 28, 111, 293, 294
 Ockenga, Theodor 221
 Odernheimer, Helga 29
 Oed, Gerti 263
 Oeftering, Heinz 163
 Oehler, Regina 299
 Oehme, B. 571
 Oelert, Hellmut 17-32 08
 67, 191, 197, 267 -39 26
 Oeltze, Jörn-Peter 186, 211
 Oesch, Barbara 185, 211 17-43 76
 Oesch, Franz 99, 101, 185, 197
 Oettinger, W. 266
 Özer-Arasli, Ali 193, 211
 Offen, Heinrich 494, 498
 Ogbuihi, Sylvester 186, 201
 Ohl, Felicia 412 39-25 81
 Ohler, Werner 24, 188, 197 17-72 80

Okonek, Stefan 221
 Okuda, Jun 29, 428, 429, 433 39-37 37
 Olbermann, Manfred 221, 265
 Olbert, Dorothea 193, 197, 221 17-23 61
 Oldenstein, Jürgen 39-31 54
 28, 382, 384, 388
 Olert, Jürgen 188, 211
 Omerzu, Heike 144, 145, 147 39-32 98
 Opel, Heinz von 164
 Oppenheim, Michel 16
 Oppermann, Siegfried A. 476, 479 39-27 33
 Orestano, Fausto 221
 Orf, Brigitte 64 39-49 27
 Orning, Rudolf 22
 Orschel, Manfred 493, 498
 Orth, J. 266
 Orth, S. 186 17-67 55
 Orth, Thomas 188
 Ortseifen, Karl 39-27 67
 65, 80, 336, 337 -32 30
 Ortwein, Gudrun 145, 147 39-26 52
 Osols-Wehden, Irmgard 322, 323 39-25 43
 Ossendorf, Manfred 189, 211
 Osten, Manfred 68
 Osten-Sacken, D. von der 263
 Oster, Sabine 322, 324 39-32 46
 Ott, Alexander 194, 211
 Ott, Friedemann 28, 558, 559 39-38 54
 Ott, Ursula 548
 Otte, Paul 197
 Otten, Ernst W. 103, 411, 414 39-25 18
 Otto, Carsten 291, 297 39-59 57
 Otto, Gerd 197 17-36 13
 Otto, Gert 92, 146 39-22 86
 Otto, Hildegard 189
 Otto, Mike 187, 211
 Otto, Ralf 92
 Overzier, Claus 221

P

Pachner, A. 571
 Pachner, Stephan 569
 Päschke, Bernd 146 39-32 68
 Pagé, Sylvie 326 39-38 16
 Pagel, Anne-Marie 39-22 70
 399 -28 26
 Pahl, Ulrich 17-32 18
 211 -22 63
 Pahlen, Petra 33 39-43 87
 Pahlke, Günter 570
 Palacios, Maria Dolores 355, 361
 Palberg, Thomas 411, 414 39-36 38
 Palm, Reinhold 40, 41 17-72 05



Palme, Branka	353, 354, 356, 361	39-28 08	Pérard, Jocelyne	16	
Palme, Eckhard	221		Perl, Jürgen	401, 402	39-28 38
Palmer, Michael	184, 211	17-31 28	Perl, Matthias	494, 495	(0 72 74)
Panagiotis, Konstantinos	211			5 08-2 53
Pangerl, Rosemarie	135	39-27 42	Perlick, Christian	431, 437	39-57 38
Panhans, Walter-Georg		39-23 02	Perneckzy, Axel	192, 197	17-73 31
.....	411, 412, 417		Perner, D.	100, 103	
Panitz, Monika		39-49 89	Perron, Walter	158	39-23 68
.....	356	-51 01	Peru, Fasil	193, 211	
Panitz, Sonja	125	39-31 89	Pesch, R.	571	
Pankok, Justus	190, 211		Pesch, Wilhelm	136	
Pannhorst, Wolfgang	480		Peschlow, Urs	357, 359	39-43 98
Papadopoulos, Christiane	125	39-47 45	Peter, Thomas	418	
Papadopoulos, Nikolas		39-59 70	Petermann, Ralf	430, 437	39-21 11
.....	104, 411, 414		Peters, Friedolf	221, 264	
Parent, G.	192		Peters, H.	265	
Paris, Roger	16		Peters, Jan E.	275	
Parma, Vinicio Piero	125	39-47 45	Peters, Malte	188, 211	
Paschen, K.	262		Petersohn, Franz	197	
Pascher, Ernst-Walther	188, 211		Petracic, Bozidar	225, 263	
Paschke, Mario	411, 417	39-36 81	Petrak, Frank	190, 211	
Passchier, Cornelis Willem		39-32 17	Petri, Eckhard	221	
.....	476, 478		Petrow, Peter Kalojan	187, 211	
Passler, Gerd		39-37 11	Petry, Franz	184, 211	
.....	411	-59 14	Petter, Willi	558, 568	39-35 11
Patok, Susanne	145	39-26 86	Petutschnigk, Diethelm		39-25 32
Patrosio, Christian	194, 211		180, 181, 182, 183, 197	
Patt, Walter	274		Petzke, Frank	431, 437	39-28 72
Pattberg, Ursula	431	39-43 19	Peylo, Stephan	194, 211	
Patzke, Una	356, 359	39-54 06	Pfahl, Stefanie	194, 211	
Paul, Wolfgang	415	39-36 44	Pfann, Walter	548	
Paulsen, Harald		39-46 33	Pfannenstiel, Peter	221	
.....	455, 457	-46 70	Pfarr, Kristina	383, 386, 388	39-22 59
Pauly, Irmgard	291	39-26 92	Pfau, Hans Klaus	463	
Pavlus, Natalija	459, 462	39-35 40	Pfeifer-Fukumura, Ursula		39-53 65
Payer, Peter	16		28, 429, 434	
Pecher, Hans Peter	158	39-25 56	Pfeiffer, Björn	192	
Pechstein, Johannes	221		Pfeiffer, Günther	221	
Pecht, H.	571		Pfeiffer, Norbert	193, 197, 267	17-72 85
Peege, Joachim	158, 271, 272	39-27 16	Pfeiffer, Peter	456, 459, 462	39-35 42
Peetz, Dirk	189, 211		Pfeiffer, Roland	431, 437	
Peffekoven, Rolf	155, 158	39-26 17	Pfeil-Amann, Brigitte	326	
Peifer, Karl-Heinz	164		Pfirchke, Alexandra	571	
Peilstöcker, Karen	430, 437	39-53 56	Pfister, Albrecht	400, 402	39-25 38
Peiser, Wolfram	289, 290, 293, 297	39-56 38	Pflug, Hans-Joachim	158	39-25 65
Peivandi, Ali	191, 211	17-23 88	Pfützner, Christiane	271	39-38 52
Pélégrý, Chantal	494, 498	(0 72 74)	Philipp, Michael	221	
.....		5 08-3 56	Philipp, Rosemarie	476	39-22 94
Pelizaeus, Ludolf W.G.	385, 388	39-54 04	Philippi, Daniela	390	
Pelster, Herbert	193, 211		Philippi, Heike	190, 211	
Penner, A.	399	39-26 93	Picard, Jacques	494, 498	(0 72 74)
Pentz, Martina	79			5 08-1 18
Peper, Adelheid	548		Pichlmaier, H.	130	
Peppel, Dirk	548		Pick, Eckhart	158	39-20 42

Piedmont, René.....	94		
Piepenbring, M.....	17-72 91		
.....	191	-28 93	
Piepkorn, Birgit.....	189, 211		
Pies, Carsten.....	431, 437	39-24 90	
Pietsch, Christian.....	353, 356, 359	39-27 84	
Pietsch, Michael.....	184, 211	17-31 53	
Pilch, Henryh.....	193, 211		
Pillau, Helmut.....	320, 322, 324	39-51 44	
Piller, Gereon.....	275		
Pindur, Ulf.....	39-57 37		
.....	98, 428, 431	-57 05	
Piper, C.....	265		
Piquardt, Gert.....	164		
Pirke, Karl Martin.....	221		
Pistor, Gert.....	225		
Pistorius, Alexander.....	194, 211		
Pistorius, Jutta.....	194		
Pittenturf, Elke.....	35	39-63 14	
Pitton, Michael.....	187, 211		
Pitz, Susanne.....	181, 193, 211		
Plachter, Bodo.....	184, 197	17-36 52	
Plagemann, Hermann.....	162		
Plaggemeier, Christine.....	494	(072 74)	
.....		5 08-3 74	
Planz, Konrad.....	221		
Platen, Hilmar von.....	478	39-47 60	
Platt, Karl-Ludwig.....	185, 199	17-43 70	
Plummer, Patricia.....		39-34 77	
.....	107, 335, 338, 340	-21 45	
Podlech, Jürgen.....	184, 211		
Pöckl, Wolfgang.....	494, 495	(072 74)	
.....		9 19-9 58	
Poethke, A.....	103		
Pörtl, Klaus.....	98, 492, 494, 495	(072 74)	
.....		5 08-2 50	
Pötsch-Schneider, Lucia.....	186, 211		
Pohl, Ulrich.....	183, 197	39-59 44	
Pohle, Almut.....	494, 498	(072 74)	
.....		5 08-3 44	
Polani, Daniel.....	401, 404	39-36 08	
Poller, Ulrike.....	480		
Pollmann, Wolfgang.....	463		
Pollok, M.....	186	17-67 55	
Pollow, Kunhard.....	193, 197	17-72 78	
Pommerening, Klaus... ..	188, 197, 404	17-31 06	
Poost, M.....	189	17-72 44	
Popp, Klaus-Jürgen.....	494, 498		
Poralla, Thomas.....	221		
Porath, Daniel.....	156, 161	39-27 15	
Porsch, Udo.....	190, 212		
Portale, Giuseppe.....	22		
Porten-Palange, Paola.....	125	39-47 45	
Portugall, Wolfgang.....	548		
Porzelt, Burkard.....	136, 137	39-24 58	
Poser, Michael.....		39-55 44	
.....	43	-55 22	
Post, Felix.....	188, 212		
Postina, Rolf.....	431, 437		
Postleb, Evelyn.....	156	39-20 09	
Powarzynski, Ute.....	548		
Prange, Reinhild.....	184, 212	17-67 50	
Prat, Nathalie.....	20		
Pretorius, Emil.....	16		
Prellwitz, Winfried.....	188, 189, 197	17-71 90	
Prescott, Gisa.....	476	39-44 97	
Pressler, Menahem.....	16		
Preuß, Johannes.....	100, 477, 478	39-24 66	
Preuß, Markus.....	431, 437	39-24 47	
Preuss, Holger.....	559	39-54 14	
Preussner, Paul Rolf.....	193, 201		
Prigge, Wolfgang-Ulrich.....		39-34 38	
.....	289, 292, 295		
Prinz, Aloys.....	158	39-37 80	
Prinz, Annemarie.....	26	17-72 35	
Prinzing, Günter.....	383, 385, 387	39-27 82	
Proff, Jürgen.....	43		
Profitlich, Christopher.....	155, 162	39-47 07	
Prokop, Andreas.....	458, 462	39-43 28	
Pross, Eberhard.....	221		
Prüfer, Diethard.....	191, 212	17-68 97	
Pruppacher, Hans.....	103, 412, 414	39-28 61	
Psczolla, Matthias.....	186, 226		
Pucher-Palmer, I.....	188	17-72 75	
Pütz, Arnold.....	298		
Pütz, Robert.....	477, 479	39-47 64	
Pullig, Winfried.....	152, 162	39-26 46	
Puschmann, Monika.....	152	39-30 28	
Putz-Thate, Stefanie.....	494, 498		
Pyka, Roswitha.....	32	17-74 06	
Q			
Quarg, Renate.....	190, 212		
Quast, Günter.....	411, 417	39-36 68	
Queißer-Luft, Annette.....	190, 212		
R			
Raab, Gerhard.....	299		
Raab, Thomas.....	159	39-20 32	
Raatz, Volker.....	43, 494, 498		
Radler, Ferdinand.....	459	39-26 62	
Radtke, Thorsten.....	559	39-35 89	
Rädler, Arno.....	164		
Rahmer, H.....	262		
Rahn, H.....	183	39-52 03	
Rammelsberg, Michael.....	28, 32	39-48 08	

Rapin, Jürgen	186, 212				
Rapp, Reinhard	493, 498	(0 72 74)			
.....		5 08-1 48			
Rashed, Mohammed	357, 361	39-38 80			
Raskin, Gisela	186, 212	17-71 75			
Raskin, Henriette.....	194, 212				
Rasselenberg, Brigitte	112, 544	39-38 78			
Rathgen, Günther H.....	197				
Rau, Edgar	38	39-22 12			
Rau, Gerhard.....	221				
Rau-Mann, Dagmar.....	125	39-31 89			
Rauch, Stephanie.....	159	39-30 43			
Rauh, Wolfgang	221, 267				
Rauls, H.	262				
Rausch, Christian	275				
Rausch, Christine	37	39-56 17			
Rauscher, Josef	270, 272	39-27 91			
Rauscher, Matthias.....	194, 212				
Rebentisch, Manfred	164				
Rebentisch, Monika	152	39-22 26			
Reber, Helmut.....	187, 212	17-26 46			
Rebsch, Christine	190, 212				
Rech, Andreas	275				
Rech, Hildegunde.....	275				
Reckmann, Achim.....	188, 212				
Reckmann, Eva	193, 212				
Reddehase, Matthias J.	184, 197	17-36 51			
Reddig, Dieter.....	46				
Regentrop, Hans-Jörg.....	192, 212				
Regier-Klein, Eva.....	190, 212				
Rehkugler, Frank.....	191, 212				
Reich, Christa.....	105, 147				
Reich, Hans H.	94				
Reich, Oliver.....	192, 212				
Reichardt, Rolf.....	97	39-26 37			
Reichel, Stefanie		39-23 51			
.....	36	-25 95			
Reichel, Wolfgang	221				
Reichert, Beate.....	194, 212				
Reichert, Erwin.....	411, 414	39-27 29			
Reichert, Ingo.....	570				
Reichert, Manfred	546				
Reichert, T.	194, 212				
Reichling, Peter.....	163	39-20 81			
Reidl, Ingeborg	265				
Reif, Heinrich.....	480				
Reifenberg, Peter.....	275				
Reifenrath, Claudia	189, 212				
Reiff, Klaus.....	186, 212	17-71 75			
Rein, J.	130	39-63 11			
Rein, Thomas.....	299				
Reinart, Sylvia.....	494, 498				
Reinbold, Angelika	34	39-47 76			
Reinboth, Rudolf.....	459	39-25 24			
Reinemann, Carsten				39-37 48	
.....	289, 290, 293, 297				
Reingardt, Dorothee.....	548				
Reinhardt, Egon	163				
Reinhardt, Rotraut.....	194, 212				
Reinhardt, Sigrid.....	183, 200	39-57 97			
Reinhardt, Thomas.....	186, 212				
Reinhardt, Udo.....	353, 356, 361	39-27 87			
Reinhardt, Waltraud.....	28, 29, 31	39-24 19			
Reinhardt-Maelicke	463	39-57 97			
Reinheimer, Manfred.....	42	17-71 21			
Reinke-Wittig, Christiane	155	39-42 54			
Reinstadler, Jan.....	191, 212				
Reis, Herbert.....	123, 322, 326	39-42 62			
Reis, Marie-Luise	152	39-23 63			
Reisch, Robert	192, 212				
Reischmann, Thomas..	106, 476, 478	39-28 59			
Reiser, Marius.....	135, 136	39-27 42			
Reisner, Klaus.....	222				
Reiß, Wolfgang.....		39-21 22			
.....	537, 538	21 23			
Reiter, Johannes.....	111, 135, 136	39-25 47			
Reiter, Josef		39-23 01			
.....	14, 270, 272	-23 04			
Reiter, Peter	548				
Reiter, Walter	548				
Reitter, Bernd.....	189, 197	17-32 89			
Reitz, Bernhard		39-27 65			
.....	337, 338	-34 95			
Reitz, Markus	560, 569				
Rellé, Manfred.....	457, 462	39-34 14			
Remmele, Wolfgang.....	222				
Renda, Ernst-Georg	269, 271, 274	39-38 13			
Rendel, Bernhard	548				
Renk, Burghard.....	411, 417	39-36 58			
Renner, Karl N.....	292, 294	39-93 06			
Repkewitz, Ulrich.....	159	39-52 49			
Resch, Stefanie	431	39-58 33			
Reske, Konrad	185, 212	17-71 56			
Reske-Kunz, Angelika B.....		17-29 17			
.....	101, 190, 197	33 49			
Rethmeier, Thorsten.....	38	39-24 87			
Rettinger, Elmar.....	22	39-48 27			
Reuss, Stefan	183, 199	39-32 07			
Reuster-Jahn, Uta. 289, 290, 292, 297		39-24 14			
Reuter, Klaus	337, 340	39-22 16			
Reuter, Martin.....	411, 414	39-33 83			
Rheingans, Oliver	431, 437	39-23 40			
Richter, Gerhard	222				
Richter, Michael	457, 460	39-31 66			
Richter, Renate		39-38 84,			
.....	357, 361	40 19			
Richter, Stefan	191, 212				
Rick, Thomas.....	570				

Ricker, Reinhart	292, 294	39-59 38	Roberts, Heidi	225	
Rickert, Christoph	458, 462	39-32 93	Roberts-Fehlinger, Brenda	548	
Riedel, Christa	24	17-32 55	Robinson, David J.	494, 498	(0 72 74)
Riedel, Friedrich Wilhelm	386, 387	39-22 59		5 08-1 36
Riedel, Kerstin	320, 321, 324	39-55 17	Robison, Olin C.	16	
Riedel, Stephan	185, 212		Roche, Geneviève	97	39-23 79
Riedel, Wolfgang	338, 339	39-32 96	Rock, Kerstin	274	39-46 36
Riedel-Spangenberg, Ilona		39-39 00	Rockenbauch, Ralf	37	
.....	134, 136		Rodeland, J.	548	
Rieder, H.	225		Rodziewicz, Michael	560	
Rieder, Josef	35	39-41 07	Roeckl, Ernst	418	
Rieder-Nelissen, Christian	189, 212		Rödel, Walter G. ...	109, 385, 387, 388	39-44 57
Rieger, Hubert	222		Röder, Roland	162	39-30 31
Riegler, Hans	439	39-37 70	Roeder, Emmi	16	
Rieker, Olaf	187, 212		Roegner, Wolfgang	34	39-25 17
Riekötter, Andreas	24		Röhr, Ute	190, 212	17-21 30
Riemann, J.-F.	264		Röhrich, Jörg	186, 212	
Rienäcker, Jürgen	183, 212	39-32 01	Röhrig, Ernst	548	
Riepert, Thomas	186, 200		Röhrig, Stephanie	38, 52	39-23 12
Riese, Hans-Peter	299		Römer, Jutta Isabel	494, 498	
Rieuwerts, Sigrid	337, 340	39-51 13	Rörig, Jürgen	188, 212	
Rill, Hans-Georg	293, 297	39-27 95	Rösch, Dieter	39	39-22 07
Rilling, Peter	430, 437	39-54 61	Rösch, Frank	110, 430, 433	39-53 02
Rimbach, Richard	500		Rösch, Marianne	36	39-26 90
Ring, Uwe	476, 478	39-21 64	Rösch, Markus	430, 437	39-44 32
Ringel, Ingrid	385, 388	39-44 60	Röschke, Joachim	181, 190, 201	17-73 63
Ringel, Kurt	187, 212		Rösel, Petr	337, 339	39-32 63
Ringel, Stefan	326		Roeske, Kurt	27	
Ringsdorf, Helmut	68, 430, 433	39-24 02	Rösler, Hans Peter	187, 212	17-68 79
Rinne, Dieter	480		Röttger, Kati	322, 324	39-37 83
Rintelen, Clothilde von	212		Roggendorf, Helene	31	39-41 28
Rinza, Marianne	299	39-55 41	Roggenhofer, Johannes		39-21 21
Rios, Petra	37		30, 275	-23 04
Rippin, Gerd	188, 212		Roggenthin, Heike	477, 479	39-2927
Risi, Margot	337	39-21 46	Rohleder, Norbert	43	17-68 77
Risi, Sergio	431, 437	39-57 19	Rohleder, Ulrich	43	17-35 55
Rister, Manfred	222, 263, 264		Rohmer, I.	192	17-27 48
Ritschel, Rudolf		39-28 08	Rohr-Weirich, Hannelore	32	17-74 07
.....	353, 356, 361	-28 07	Rohwer, Jens	463	39-41 41
Ritter, B.	182		Rojas Toro, Marta	125	39-21 77
Ritter, Brigitte	77		Roland, Frank	155, 162	39-55 37
Ritter, Frank	401, 404	39-31 32	Rollar, Monika	264	
Ritter, Gebhard	197		Rolle, Dietrich	337, 338	39-27 11
Ritter, H.	262		Romer, Franz	197, 458, 459	39-28 79
Ritter, Helmut	430, 433	39-54 71	Rommens, Pol Maria		17-72 92
Ritter, Irmhild	548		191, 192, 197, 267	
Ritter, Karsten	222		Rompe, Jan Dirk	192, 201	
Rittner, Christian		17-73 87	Rompf, Marga	40	17-29 69
.....	186, 197	39-21 18	Roos, Christopher	431, 437	39-23 40
Ritzenhofen, Ute	337, 340	39-27 64	Roos, Helmut	164	
Rivero Salavert, Nicolas	494, 498		Roosen, Rudolf	147	
Rivo, Karoly de	35	39-35 02	Rose, D. M.	185, 212	17-36 29
Rizk, Sayed Mohamed	494, 498	(0 72 74)	Rose, Klaus	158	39-47 12
.....		5 08- 1 06	Rose-John, Stefan	101, 188, 197	17-33 63

Rosendahl, Thomas	192, 212		
Rosner, Günther	412, 415	39-58 22	
Rosniatowski, Gerard	431, 437	39-57 07	
Rosniatowski, Rolland	191, 212		
Rosocha, S.	188, 212		
Roß, Ralf	190, 212		
Roß, Xiaolan	190, 212		
Rosbach, Wolfgang	190, 212		
Roßmann, Gabriele	180	17-34 85	
Rossmann, Ute	341		
Rotermund, Erwin	321, 323	39-25 75	
Roth, Andreas	158	39-22 28	
Roth, E.	570		
Roth, Elisabeth	147		
Rothausen, Karlheinz	476, 478		
Rothe, Gunter	457, 460	39-25 35	
Rothgerber, Karl-Heinz	32	17-30 37	
Rotter, Frank	163		
Rowe, David E.	400, 402	39-28 37	
Ruberg, Uwe	105, 321, 323	39-25 30	
Rude, Jürgen	183, 212	39-34 93	
Rudig, Lothar	192, 212		
Rudigier, Jürgen	222		
Rudolf, Walter	18, 158	39-24 12	
Rudolph, I.	101	17-43 78	
Rück-Braun, Karola	430, 434	39-24 17	
Rückert, Georg	16		
Rückert, Klaus	222		
Rüde, Erwin	101, 181, 198	17-72 88	
Rüdel, Lioba	341	39-32 10	
Rühle, Wolfgang	457, 462	39-34 15	
Rümelin, Andreas	186, 212		
Rüßmann, Helmut	400, 402	39-22 69	
Rüttgers, Signe	494, 498	(0 72 74)	
.....		5 08-1 36	
Ruffing, Margit	270, 274		
Ruffing, S.	476, 479		
Ruge, Hans	494, 495	(0 72 74)	
.....		5 08-1 13	
Rump, Marlies		39-28 14	
.....	381	-34 22	
Rumpelt, Hans-Joachim	222		
Rumsey, Gisela	180		
Runkel, Jörg	35	39-41 38	
Runkel, Martin	192	17-26 62	
Runkel, Stefan	42, 212	17-32 14	
Rupilius, Barbara	189, 213		
Rupp, Hans Heinrich	158	39-20 71	
Ruppert	164		
Ruppert, Matthias	271, 274	39-29 75	
Ruppert, Michael	38	39-25 21	
Ruppert, Peter	494, 498	(0 72 74)	
.....		5 08-1 18	
Rupprath, G.	262		
Rupprecht, Hans-Jürgen		17-72 67	
.....	63, 188, 201		
Rupprecht, Rainer	457, 460	39-26 59	
Russ, Anja Maria	321, 324	39-47 51	
Russell, Laura	494, 499		
S			
Saalwächter, Daniela	52	39-23 12	
Sabbagh, Jamill	480	39-44 95	
Sabel, Karl	479		
Sach, Petra	430	39-53 21	
Sachse, Walter	460	39-57 25	
Sackmann, Elisabeth	537	39-21-29	
Sältzer, Heiko	190, 213		
Sänger, Astrid	38	39-29 01	
Sänger, Christoph	548		
Saffari, Sara	194, 213		
Saggau, W.	264		
Salamon, Thomas	190, 213		
Sallmann, Klaus	354, 356, 359	39-27 85	
Salmuth, Curt Freiherr von	16		
Salnikow, Nikolai	17, 494, 495	(0 72 74)	
.....		5 08-3 65	
Salnikow-Ritter, Eva-Maria		(0 72 74)	
.....	494, 499	5 08-3 64	
Saloga, Joachim	190, 201	17-29 27	
Salomon, Hermann	558, 568	39-35 17	
Sander, Edmund	43	17-35 50	
Sander, Günther	269, 271, 274	39-32 49	
Sander, Heinz-Georg		39-36 67	
.....	104, 411, 414		
Sander, Ralf	538	39-21 30	
Sanderling, Stefan	548		
Sandmann, Klaus	158	39-20 97	
Sandner, Gertrud	123	39-26 48	
Sandschneider, Eberhard		39-54 86	
.....	60, 291, 294		
Sandu, Olga	546		
Santos, Antonio Inácio de Brito	494		
Sapp, Martin	184, 201, 213	17-67 49	
Sarnighausen, Hans-Eckart			
.....	189, 213		
Sartorius, Otto	16		
Saß, Cordula	44	39-48 01	
Sasse, Martin	548		
Saßmannshausen, Ursula	37	39-37 53	
Sattel, Herbert E.	493		
Sattel, Herbert, E.	499		
Sattelberger, Peter	32	17-67 30	
Sattler, Annette	42	17-72 09	
Sattler, Dorothea	138	39-26 74	
Sattler, Hans-Joachim	431, 437	39-57 29	

Sauernheimer, Karlhans	39-25 59	Schaubel, Markus	548
..... 63, 155, 158		Schauwecker, Frank.....	222
Sauerwein-Graetz, Kerstin	560	Scheck, Florian	104, 411, 414 39-24 76
Saur, Klaus G.	66	Schedlbauer, Oliver	429, 437 39-33 68
Savelsberg, Sabine	34 39-37 49	Scheel, F.	385 39-52 58
Saxer, Marion	548	Scheffczyk, Thomas	35 39-63 38
Scappini, Gerard	570	Schega, Wolfgang.....	222
Schack, Ursula	293 39-22 50	Scheib, Margit	35 39-27 83
Schad, M.	384 39-33 92	Scheiba, Klaus-Jürgen.....	39-24 54
Schade-Busch, Mechthild.....	362 39-24 38 399, 400, 402	
Schadebrodt, Jens.....	430, 437 39-44 31	Scheideler, Britta	383, 385, 388 39-34 68
Schadmand-Fischer, Simin.....		Scheidhauer, Gerhard.....	145, 147 39-31 43
..... 187, 213		Scheidt, Eberhard.....	188, 213 17-31 02
Schäck, Ernst	16	Scheinhardt, Hartwig	499
Schäfer, Dirk	477, 479 39-43 71	Schellenberger-Hauk, Claudia ...	546
Schäfer, Dorothea	390	Schenda, Jutta	183, 213 17-21 58
Schäfer, Hans-Jochen	431, 437 39-57 20	Schenk, Dietmar	103, 476, 478 39-28 58
Schäfer, Heike.....	29	Schenk-Meuser, Karin	194, 213
Schäfer, Liselotte	271 39-21 43	Schenke, Ludger	135, 137 39-27 12
Schäfer, Matthias	186, 213	Schenkluhn, Bernd.....	191, 213
Schäfer, Peter	480	Scherer, Guido	186, 213
Schäfer, R.	263	Scherer, Stefan.....	412, 415 39-32 89
Schäfer, Regina.....	43, 385, 388, 491 39-54 05	Scherer, Thorsten.....	431, 437 39-24 90
Schäfer, Siegfried.....	491 (0 72 74)	Scherhag, Anton	186, 213 17-30 85
.....	5 08-1 10	Schermann, Ingrid.....	430 39-24 02
Schäfer, Ulrich.....	412, 417 39-59 13	Schicketanz, Karl-Heinz	188, 213 17-31 04
Schäfer, Winfried.....	213	Schiener, Jürgen.....	289, 292, 297 39-47 05
Schäfer-Weyand, Margit	268	Schier, Johannes	222
Schäfers, M.	288, 293 39-33 73	Schiffler, Hedwig.....	385 39-25 80
Schaeffer, Burkhard	546	Schilcher, Karl.....	104, 411, 414 39-59 17
Schaeffer, Hans-Joachim.....	494, 499	Schild, Erling Ozer.....	16
Schäffer, Uwe	193, 213	Schilling, Ernst-Peter	417 39-58 17
Schäffner, Johanna	384	Schilling, Fritz	222
Schärf, Christian.....	321, 324 39-32 46	Schilling, Klaus von	493, 499 (0 72 74)
Schärtil, Wolfgang	430, 434 39-41 90	5 08-3 23
Schättle-Hug, Siegrid	494, 499	Schilling, Peter-Ernst	412
Schäufele, Wolf-Friedrich ...	145, 147 39-44 79	Schilling, Rolf.....	411, 414 39-36 99
Schaffner, Paul	293, 297 39-44 03	Schilson, Arno	98, 386, 387 39-24 59
Schaffnit, Rolf.....	431, 437 39-43 11	Schimmack, Lothar.....	213 17-31 18
Schaffrath, Michael	193, 213	Schinzal, Helmut	188, 201
Schafft, Ulrich.....	97 39-26 55	Schinzal, Ilona	293, 297 39-46 32
Schallert, Christoph.....	162 39-20 30	Schipper, Sigrid	410 39-36 18
Schaper, Axel.....	39-35 96	Schirmacher, Peter.....	187, 201 17-32 66
..... 558, 568, 569, 570		Schlaak, Jörg.....	188, 201
Scharaika, Nikolaus	292, 297 39-45 80	Schlabrendorff, Eva von.....	341
Schardt, Stefan	130, 131 39-63 15	Schlack, Hans Georg.....	222
Scharf, Claus	20	Schlau, Wilfried.....	20, 291, 294 39-27 32
Scharhag, Christina	476 39-28 51	Schlechter, U.	145
Scharnagl, Karin	357 39-22 58	Schlechtriemen, Petra	275
Scharnagl, Susanne	34 39-41 76	Schleef, Udo	401, 404 39-46 56
Scharnewski, Estelle	39-23 01	Schlegel, Jens	189, 213
..... 30 -23 04		Schlegel, Sabine.....	225
Schassan, H.-H.....	265	Schleicher, Harald.....	538 39-21 27
Schatz, Gabriele.....	156 39-25 55	Schleinkofer, Gerhard.....	400, 402 39-33 30

Schleis, Ekkehard.....	570		Schmidt, Paul-Günther.....	39-25 54
Schleis, Thomas.....	429, 437	39-44 37	159 -32 32
Schlick, Tilman.....	191, 213		Schmidt, Stefan.....	404 39-43 61
Schlick, Vera.....	355	39-56 72	Schmidt, Uwe.....	39-40 29
Schliephake, Gundel.....	94		113, 292, 297, 299
Schlimmer, Stefan.....	81		Schmidt, Wolfgang.....	222
Schlitz, Egbert.....	353, 356, 361	39-31 40	Schmidt-Glitzner, Albrecht.....	186, 213
Schlöder, Paul.....	458, 462	39-44 78	Schmidt-Kittler, Norbert.....	476, 478 39-23 26
Schlößer, Ralf.....	190, 213		Schmidt-Köppler, August.....	222
Schlösser, Dietmar.....	430, 437	39-58 78	Schmidt-Marttila, E.....	265
Schlosser, Martina.....	152	39-30 22	Schmidtberger, U.....	192 17-20 39
Schlotter, Eberhard.....	539		Schmied, Ewa.....	271, 274 39-55 45
Schmahl, Helmut.....	385, 389	39-54 04	Schmied, G.....	191 17-71 55
Schmehlich, Haruka.....	570		Schmied, Gerhard.....	39-27 97
Schmelz, Elfriede.....	34	39-51 11	289, 292, 295, 297
Schmicking, Daniel.....	270, 274		Schmieden, Hartmut.....	412, 415 39-29 33
Schmid, Franz Xaver.....	191, 201	17-70 67	Schmiedt, Walther.....	191, 201 17-22 82
Schmid, Friederike.....	412, 415	39-36 42	Schmitt, Angelika.....	457 39-25 33
Schmid, Susanne.....	321	39-55 94	Schmitt, Annette.....	39-34 50
Schmid, Volkmar.....	457, 462	39-42 03	288, 289, 291, 297
Schmidseder, Ralf.....	222		Schmitt, Bardo.....	431, 437 39-23 80
Schmidt, Anette.....	186, 213	17-24 12	Schmitt, Edgar.....	185, 200, 201 17-32 28
Schmidt, Annemarie.....	291	39-40 30	Schmitt, Ernst Herbert.....	322, 326
Schmidt, August-Wilhelm.....	222		Schmitt, G.....	190 17-28 41
Schmidt, Beate.....	44	17-71 52	Schmitt, Helmut.....	500
Schmidt, Bernd.....	42	17-71 52	Schmitt, Hermann.....	39 39-22 55
Schmidt, Berthold.....		39-59 22	Schmitt, Johannes.....	431, 437 39-37 73
.....	181, 182, 184, 198		Schmitt, Margret.....	267
Schmidt, Bettina.....	299		Schmitt, Robert.....	39 39-27 13
Schmidt, C.....	155	39-25 14	Schmitt, Rudolf.....	571
Schmidt, Christoph.....	162	39-20 76	Schmitt, Sigrid.....	22, 390 39-48 27
Schmidt, D.....	130	39-63 32	Schmitt, Ulrich.....	190, 213
Schmidt, Dirk.....	163		Schmitt, Volker.....	457, 462 39-42 02
Schmidt, Erwin R.....		39-52 24	Schmitt, Wilhelm.....	16
.....	28, 100, 455, 456, 458, 460		Schmitz, J.....	265
Schmidt, Günter.....	404		Schmitz, Josef.....	137
Schmidt, H.-J.....	262		Schmitz, Sabine.....	193, 213
Schmidt, Hans-Dieter.....	222		Schmitz-Nahrath, Martin.....	213
Schmidt, Harald.....	42	17-37 40	Schmitz-Valckenberg, P.....	263
Schmidt, Hartmut.....	458, 462	39-32 93	Schmude, Hartmut.....	548
Schmidt, Helga.....	225		Schmutzler, Frank.....	130, 131 39-63 05
Schmidt, Helmut.....	222		Schnabel, Annette.....	289, 292, 297 39-40 42
Schmidt, I.....	189	17-72 81	Schnabel, Karl Hans.....	222
Schmidt, Jan Cornelius.....	412, 417	39-36 55	Schnabel, T.....	264
Schmidt, Jürgen.....	548		Schnecko, Hans-Werner.....	439
Schmidt, Klaus.....	494, 499	(072 74)	Schneider.....	560
.....		5 08-2 41	Schneider, Anja.....	431, 437 39-24 48
Schmidt, Kurt.....	155, 158	39-42 40	Schneider, Claus.....	400, 403 39-36 04
Schmidt, M.....	104	39-37 70	Schneider, Elisabeth.....	401 39-36 14
Schmidt, Manfred.....	430, 433	39-37 70	Schneider, Hans-Jürgen.....	35 39-54 84
Schmidt, Marcus.....	193, 213		Schneider, Hans-Michael.....	222
Schmidt, Marita.....	187, 213		Schneider, Hendrik.....	159 39-20 31
Schmidt, Paul.....	493, 499	(072 74)	Schneider, Monika.....	189, 213
.....		5 08-1 55		

Schneider, Norbert	68		Schopf, Rudolf Ernst	190, 199	17-71 08
Schneider, Norbert F.		39-24 44	Schoser, Gustav	463	
.....	291, 294	-47 04	Schott, Erich	15	
Schneider, Peter		39-26 60	Schott, Norbert	97	39-24 57
.....	14, 15, 158	-23 29	Schrade, A.		39-25 80
Schneider, Peter M.	186, 200		385	-34 69
Schneider, Stephan	189, 213		Schramm, Peter	181, 190, 199	17-72 59
Schneider, Theodor	137	39-26 74	Schramm-Schmidt, Ulrike	384	39-44 63
Schneider, Thomas (FB 13)		39-33 64	Schramme, Jürgen	458, 461	39-33 79
.....	322, 325		Schrank, Ralf	458, 462	39-53 42
Schneider, Thomas (Kinderklinik)			Schrattenholz-Hammar, André		39-59 97
.....	190, 213		183, 201	
Schneider, Thomas			Schreder, Michael	194, 213	
(Klinik für Anästh.)	186, 213		Schreiber	73	39-49 11
Schneider, Ute	383, 385, 388	39-34 68	Schreiber, Frank	193, 213	
Schneider, Uwe H.	22, 164		Schreiber, Susanne	162	39-56 82
Schnell, Matthias	431, 437		Schreiber, Wolfgang	187, 213	17-52 85
Schnell, U.	188	17-73 95	Schreiner, Dorothea	34	39-40 96
Schnettger, Matthias	20		Schreiner, Kurt	97	39-51 34
Schnieder, Bernhard	548		Schrenk, Sabine	362	
Schnorbus, York	162	39-20 61	Schrezenmeir, Jürgen	222	
Schnorrenberg, Gerd	439		Schriefers, Karl-Heinz	222	
Schnütgen, Michael	188, 213		Schrodin, Christine	275	
Schoen, Harald	291, 297	39-34 50	Schröder, Annette	192, 213	
Schoen, Ulrich	147		Schröder, Christian	202	39-57 93
Schoenfeld, Thorsten	570		Schröder, Christine	193, 213	
Schoenmehl, Mike	548		Schröder, Cornelia	431, 437	39-41 16
Schöllhammer, Ute	144	39-37 96	Schröder, Friedo	162	39-31 75
Schöllner, Carsten	192, 213		Schröder, Hans-Jürgen		39-36 05
Schölmerich, Paul	198		400, 401, 404	
Schön, Eva	557	39-35 06	Schröder, Heinz-Christoph		39-57 91
Schön, Loni	152	39-30 33	184, 199	
Schönberger, Winfried	189, 198	17-73 24	Schröder, Hubert	418	
Schönborn, Hartwig	222		Schröder, Jan	457, 462	39-33 27
Schönefuß, Götz	193, 213		Schröder, Thomas	326	
Schönenberg, Christa	43	39-24 25	Schröter, Elisabeth	357, 359	39-38 75
Schönharting, Volker	412, 417	39-51 68	Schrohe, Birgit	428	
Schönhense, Gerhard	99, 411, 414	39-36 21	Schrohe, Renate		39-22 72
Schönleben, K.	264		430	-23 34
Schöpe, Hans Joachim	412, 417	39-36 26	Schubert, Gerhard	411, 414	
Schöpe, Hans-Günther	558	39-35 18	Schubert, Roland	181, 192, 201	17-21 13
Schöpf, Rainer	130, 131	39-63 09	Schuberth, Edgar		
Schofer, Otto	225		558, 568, 569, 570, 571	
Scholl, Helmut	559	39-35 84	Schuchardt, Helga	70	
Schollmaier, Ursula	28, 350	39-22 46	Schuchart, Uta	264	
Schollmeyer, Dieter		39-53 20	Schuchmann, Renate	385	39-26 12
.....	430, 437	-54 69	Schué, Edith	35	
Schollmeyer, Kerstin	34	39-54 54	Schüpferling, Marlise	271	39-29 74
Scholly, Norbert	548		Schürmann, Heinz	477, 478	39-44 95
Scholz, Carmen	476	39-28 51	Schürmann, Kurt	198	
Scholz, Götz		39-22 01	Schürmeyer, Thomas H.	267	
.....	32	-22 02	Schütte, F.-H.	265	
Scholz, Ingrid	357	39-22 58	Schütz, Lothar	412, 417	39-28 65
Scholz, Sebastian	390		Schütz, Joachim	188, 213	

Schuh, Hans-Jürgen.....	399, 400, 402	39-33 40	Schuth, Walter	226	
Schuhmacher, Christine	431	39-57 28	Schwaab, Carsten.....	162	39-20 93
Schuhmacher, Isabel	38	39-47 47	Schwaab, Jan A.....	162	39-44 25
Schuhmann, Roland	266		Schwab, Almut	548	
Schuhwerk, Klaus	548		Schwab, Michael	186, 214	
Schuld, Norbert	431, 437	39-41 98	Schwab, Rainer.....		17-72 48
Schuler, Manfred.....	546		186, 214	-72 58
Schuler, Martin	189, 213		Schwäble, Wilhelm.....	463	39-57 25
Schulmerich, Marco	162	39-20 82	Schwägler, Georg	291, 294	39-24 44
Schulte, Antonius	138		Schwan, Christoph.....	417	39-36 30
Schulte, Erik.....	183	39-27 22	Schwantner, Matthias.....	548	
Schulte-Wissermann, Hermann.....			Schwarting, Andreas.....	188, 214	
.....	222		Schwarz, Georg	299	
Schultz, Hartwig	321, 325	39-27 59	Schwarz, Gunter	190	
Schultz, Ludolf.....	480	16-2 79	Schwarz, Gunther	214	
Schultz, Michael	430, 437	39-53 56	Schwarz, Josef	548	
Schultze, Brigitte.....		39-49 89	Schwarz, Lothar	164	
.....		-28 06	Schwarz, Manfred.....	192, 214	17-27 47
.....	102, 356, 359	-51 01	Schwarz, Mathias.....	155, 162	39-26 72
Schulz, Frank	28		Schwarz, Petra M.....	100, 101	17-31 22
Schulz, Franz	94		Schwarz, Wolfgang.....	41	17-22 53
Schulz, Friedemann.....	548		Schwarz-Knöck	184	17-36 50
Schulz, Gerhard.....	189, 213		Schwarzbach, Ralf	431, 437	39-57 07
Schulz, Günter Victor.....	430, 433	39-31 38	Schwarzkopf, Stefanie	548	
Schulz, Holger	16		Schweden, Franz.....	187, 214	17-67 84
Schulz, Peter	91		Schwedt, Herbert	20, 322, 323	39-27 57
Schulz, Rolf Christian	430, 433	39-23 55	Schwehm, Goetz.....	548	
Schulz, Thomas.....	213		Schweikhard, Lutz	412, 415	39-59 74
Schulz, Volker	222		Schweikhardt, Nicole.....	401, 404	39-36 15
Schulz-Dobrick, Burkhard..	476, 479	39-41 12	Schweinfurth, Wolfgang.....	33	39-41 42
Schulze, Fritz W.....	337, 339	39-27 66	Schwenn, Oliver	193, 214	
Schulze, Janine.....	326	39-38 45	Schwentick, Thomas	401, 403	39-36 03
Schulze, Peter M.	155, 158	39-25 51	Schweppenhäuser, Johannes		39-42 36
Schulze, Ralf	194, 213		431, 437	
Schulze-Ottmers, Dyrken Elisabeth ..			Schwerdt, T.		17-32 33
.....	499, 501		185	-32 35
Schulzen, Petra.....	275		Schwerdtfeger, Friedrich Peter ...	267	
Schumacher, Leonhard.....		39-27 51	Schwertel, Manfred.....	430, 437	39-44 40
.....	29, 382, 383, 384, 387		Schwertzel, Kristiane	399	39-27 19
Schumacher, Manfred		39-23 03	Schwickert, Axel C.	159	39-32 05
.....	32, 33, 61	-23 06	Schwitalle, Maik.....	192, 214	
Schumacher, Reinhard	189, 198	17-24 45	Schwitzgebel, Gottfried	271, 274	39-44 22
Schumacher, Tobias	291, 297	39-37 63	Schwöppe, Dirk	430, 437	39-44 40
Schumacher-Löffler, Walter.....	548		Schwörer-Kohl, Gretel.....	390	
Schumann, Siegfried	291, 297	39-54 78	Scotti-Rosin, Michael	355, 360	39-28 17
Schumann-Schmid, Brunhilde....	559	39-35 20	Sczesny, Christoph.....	159	39-20 92
Schunck, Peter	494, 496	(072 74)	Sebastian, Martin	188, 214	
.....		5 08-3 53	Sebus, Andreas	194, 214	
Schunk, Holger	162	39-55 49	Seckfort, Helmut.....	222	
Schunk, Klaus	187, 201	17-20 19	Seddigh, Susann.....	191, 214	
Schurzig, Angelika	356	39-34 23	Sedlmeier, Franz.....	138	39-27 44
Schuster, Carl-Johannes	222		Seeberger, Martina.....	52	
Schuster, Kirsten	190, 213		Seebohm, Thomas M.		39-25 27
Schuster, Stephan.....	226, 264		109, 270, 272	

Seelbach, Dieter	336, 338, 339	39-34 78	Siebold, Manfred	39-46 35
Seemann, Christine	354, 357, 361		337, 339 -21 46
Seewald, Gerlinde	184	17-51 13	Siebler, Jürgen	188, 214
Seghers, Anna	16		Siebner, Horst	223
Seher, Christian	548		Siegemund, Kerstin	35 39-63 26
Sehhati-Chafai, Gholam	222		Sieger, Christiane	37 39-25 25
Seibel, C.	188	17-71 04	Siegert, Albrecht	456, 457, 460 39-26 30
Seibel, Frank	431, 437	39-43 34	Siepchen, Hertha	135 39-26 01
Seibert, Gerhard	222		Siepe, Hans T.	355, 359 39-29 87
Seiberts, Ruth	386, 389	39-43 38	Sieren, Rolf	548
Seidel, Albrecht	185, 214	17-43 65	Siesenop, Sylvia	455, 456 39-33 29
Seidel, Elisabeth	191, 214		Siever, Holger	501
Seidel, Frank	162	39-40 70	Sievers, Sandra	477 39-21 54
Seidel-Guyenot, Wolfgang	457, 462	39-22 98	Siggemann, Jürgen	32 39-59 59
.....	457, 462		Sigismund-Heinsohn, Ingrid	431 39-58 98
Seifert, Erwin	223		431
Seifert, Joachim-Kai	191, 214		Sigmund, Günther	226, 267
Seifert, Ulrich	186, 226		Sigmund, Martin	265
Seiffge-Krenke, Inge	288, 293, 294	39-24 43	Sikora, Peter	570
.....	288, 293, 294		Sillescu, Hańs	63, 428, 430, 433 39-22 89
Seiler, Dieter	264		Silva-Brummel, Maria Fernanda	352, 353, 354, 355, 361 39-51 17
Seilheimer, Christian	162	39-30 18	352, 353, 354, 355, 361
Seils, S.	183	39-57 94	Simaei, Ursula	355 39-28 16
Seim, Gunter	401, 404	39-25 16	Simiantonaki, Nektaria	187, 214
Seitel, Hans Peter	159	39-32 34	Simon, Eric	162
Seitz, Alfred	100, 103, 457, 460	39-44 11	Simon, Frank	538 39-21 23
Seitz, Willi	275		Simon, Renate	19 39-22 30
Seitz, Wolfgang	223		Simon, Werner	29, 134, 136 39-37 72
Seliger, Annette	34	39-21 90	Singer, Hans-Rudolf ...	362, 494, 496 (0 72 74)
Seliger, Barbara	189, 200	17-33 13	5 08-3 70
Sell, Gerd	214	17-27 76	Singer, Hellmut ...	428, 429, 431, 433 39-57 16
Sellergren, Börje	429, 434	39-57 22	Singh, Waltraud	136 39-26 73
Seltmann, Elisabeth	180	17-31 80	Singhof, Bernd	22
.....	180	-73 86	Sinß, K. G.	264
Semmel, Arno	480		Sipos, Irisz	322, 325 39-55 28
Semsch, Klaus	355, 361	39-33 97	Sireteanu, Ruxandra	463
Senarclens-Grancy, Alexander			Sirocko, Frank	476, 478 39-27 14
Freiherr von	16		Sitarz, Andrzej	412, 417 39-23 94
Sendero, Bogdan	494, 499	(0 72 74)	Skarupke, Robert	156, 162 39-27 15
.....	494, 499	508-364	Skonieczny, Paul	16
Senges, J.	264		Skopnik	266
Sergl, Hans Georg	193, 194, 198	17-30 24	Sliwinski, Hans	137 39-33 09
Sergl, Marita	188, 214		Slowinski, Anja	130 39-63 23
Settergren, Pia	162	39-32 69	Smollich, Helga	77 16-45 25
Seubert, Sabine	501		77 -45 26
Seufert, Gerlinde	158	39-20 75	Smolnik, Ulrike	293, 297 39-31 05
Seufert, Rudolf	193, 214		Snider, Marie-Noelle	501
Seybold-Epting, W.	262		So, Young-Rok	125 39-47 45
Seyfeddinipur, Nosratollah	190, 214	17-73 38	Socci, Hansi-Marlene	32
.....	190, 214		Sody, R.	188 17-21 10
Seyfried, Annette	548		Sörensen, Rüdiger	35 39-52 66
Shih, Anne	546		Sörös, Elisabeth	36 39-26 96
Shirazi, Homan	159	39-20 15	Sofos Alivisios	275
Sickold, Silvia	458, 462	39-41 69		

Sohár, Eva	39-93 00	Staudte, Hans-Walter	223	
..... 292, 293	-93 01	Stauf, Wolfgang	431, 437	39-23 80
Sollberg, Günther	223	Steeger, Dieter	223, 559	(0 94 31)
Sonne, Volker	479		888-601
Sonnhof, Udo	223	Stefanski, Janusz-Maria	548	
Sonntag, Ronald	154, 162	Steffan, Jakob	15	
Sorger, Karin	223	Steffen, Hartmut	223	
Soto De Kamann, Silvia	125	Steffens, Hans-Peter	184, 214	
Spacek, Vladimir	538	Steffens, Rudolf	22, 326	39-48 28
Spaniol, Thomas	429, 434	Stehl, Denise	43, 494, 499	(0 72 74)
Spath, Karl Peter Christian	39-58 91		5 08-3 56
..... 30, 33, 49, 63, 70		Steiert, Jürgen	494, 499	
Späth, Walter	42	Steiger, Stefanie	37	39-46 43
Späth, Walther	42	Stein, Franz	15	
Speckter, Herwin	82, 187, 214	Stein, Friedrich A.	159	39-20 38
Spehs, Peter	477, 479	Stein, Raimund	192, 214	
Spessert, Rainer	183, 200	Stein, Thomas M.	337, 339	39-29 12
Spielmann, Mechthild	184, 214	Stein, Volker	155, 164	
Spiering, Hartmut	429, 437	Steinbach, Anita	34	39-41 21
Spies, Ernst-Dieter	480	Steinbach, C.	183	39-57 61
Spieß, Hans Wolfgang	24, 438	Steinbach, Manfred	223	
Spira, Andreas	356, 359	Steinbeck, Anja	152, 159	39-20 39
Spitz, Jörg	223, 265	Steinberg, Pablo	185, 201	17-33 01
Spiwoкс-Becker, Isabella	183, 214	Steinbrenner, M.	357	39-22 58
Splett, Martin	135, 137	Steinbrink, Kerstin	190, 214	
Spranger, Jürgen	24, 198	Steinbrück, Dana	113	39-44 22
Sprengard, Karl Anton	39-27 89	Steiner, Eric	193, 214	
..... 17, 110, 270, 272		Steiner, Tilman	293, 298	39-93 00
Sprengard-Eichel, Cornelia	39-35 27	Steinhardt, Hans Jörg	223	
..... 412, 417		Steinhof, Axel	412, 417	39-58 14
Springer, Elisabeth	113, 292, 297	Steinkönig, U.	570	
Spyridaki, Elevation	501	Steinlein, Wilhelm	15	
Srinivasan, Venkatakrishnan	493, 499	Steinmann, Werner	559, 568	39-37 45
..... 493, 499		Steitz, Heinrich	146	
Staab, Franz	23	Stelmaszyk, Bernhard	271, 273	39-48 11
Stachel, Günter	137	Stelzig, Hans Hartmut	223, 265	
Stähr, Peter	188, 214	Stender, Elmar	194, 214	17-30 77
Stahl, R.	189	Stenner, Alexander	162	39-20 23
Stahlschmidt, Michael	223	Stenner, Irmgard	34	39-47 77
Staib, Bruno	355, 359	Stenzhorn, Michael	37	39-54 75
Stamm, Manfred	439	Stephan, A.	188	
Stammer, K.	292	Stephan, Gerrit	412, 417	39-58 40
Staněk, Alés	186, 214	Stephan, Siegfried	226	
Staniek, Alis	214	Steppling, Harald	223	
Stanislawski, Thomas	189, 214	Stern, Monika		39-23 03
Stanzl, Günther	362	33	-23 06
Stapf, Karl	476, 479	Sterner, Markus	114, 115	39-56 41
Starck, Joachim	164	Steutten, Helmut	39	17-33 75
Staritz, Martin	223	Stewen, Marcus	162	39-25 53
Starke, Helmut	539	Steyer, Ronald	155, 162	39-37 23
Starke, R.	145	Stillger-Meurer, Petra	401	39-34 67
Stassen, Michael	185, 214	Stock, Helga		39-22 73
Stauder, Ulrich	28, 400, 402	428	-53 50
Staudt, Michael	546	Stock, Rainer	214	

Stockamp, Karl	223	
Stockfisch, Dagmar	39-40 10	
.....	100	-40 22
Stocksmeier, Uwe	223	
Stöckemann, V.....	271	39-37 97
Stöckigt, Joachim.....	428, 431, 433	39-57 51
Stöckle, Norbert.....	362	39-44 39
Störmer, Siegmар	263	
Stoeter, Peter.....	187, 198	17-71 41
Stötzer, Harry.....	223	
Stoffels, Bernhard.....	193, 214	
Stofft, Eckart.....	39-21 72	
.....	50, 65, 180, 181, 183, 198	
Stohr, Albert	15	
Stoll, Karl-Heinz	494, 496	(0 72 74)
.....		5 08-2 44
Stoll, Oliver.....	390	39-51 10
Stoltenberg, Gundelinde.....	135	39-27 43
Stolz, Gabriele	190, 214	
Stolzis, Lienhard	267	
Stopfkuchen, Herwig	189, 198	17-27 73
Stopp, Klaus.....	433	
Storch, Anne	299	
Stosseck, Klaus	223	
Stover, Cordula	214	
Straaten, Heinz-Günther	267	
Strack, Adrian	431, 437	39-23 40
Strack, Ingrid	265	
Strahl, Thomas	326	39-38 16
Straten, Duco van	400, 402	39-24 35
Stratmann, Jörg	429, 431, 437	39-57 27
Stratmann, Martina.....	192, 214	
Straub, Eberhard	223	
Straub, Marie-Françoise	494, 499	(0 72 74)
.....		5 08-3 56
Strauss, Günter.....	223	
Strauss, Marianne.....	477	39-34 46
Strecker, Ivo.....	289, 292, 294	39-25 42
Strecker, Ludwig.....	15, 16	
Strecker, Ulrich.....	186, 214	
Streck, Rolf E.	101, 184, 198	17-32 09
Strehlau-Schwoll, Holger	265	
Streit, Reinhold	293, 297	39-51 25
Streng, Ursula	157	39-34 76
Striouk, Sergej	431, 437	39-41 98
Stritter, Romy.....	154	39-24 04
Strobel, Lothar	16	
Ströher, H.....	104	
Ströher, Hans	412, 414	
Ströhle, Veronika	186, 214	
Ströter-Bender, Jutta.....	299	39-27 98
Strothjohann, Martin	191, 214	
Strub, Erik.....	430, 437	39-53 12
Strube, Hans-Dietmar.....	223	
Strubel, Sigrid.....	337	39-22 66
Struss, Hans-Garlich	189, 214	
Stuloff, Nikolai	400, 402	
Stumböck, Max.....	480	
Stumpen, D.....	130	39-63 25
Stumpf, Fritz.....	275	
Stumpf, Hilke	292	39-26 70
Stuppert, Peter	133	39-32 55
Stürer, Andreas	188, 214	
Sucke, Bernhard.....	188, 214	
Suckert, Renate.....	38, 52	39-23 12
Sudek, Rolf.....	289, 292, 297	39-31 55
Süsterhenn, Adolf	16	
Sung, Hyun-Jung	549	
Surkau, Reinhard	412, 417	39-36 93
Suthaus, Christiane	162	39-20 77
Swoboda, H.	568	
Swoboda, Herbert.....	559	39-35 09
Szegedi, Armin.....	190, 214	17-21 41
Szöcs, Andreas	477, 479	39-28 98
T		
Tabatabai, Monir	437	39-34 63
Tacke, Markus	130, 131	39-63 27
Taden, Insa	429, 437	39-31 07
Takeda-Herms, Makiko	546	
Talanga, Nsanda José.....	299	39-24 14
Tamaru, Jan	549	
Tanner, Berno.....	193, 214	
Taraf, Zahra	130	
Taron, Alexandra	38	39 23 52
Tarrach, Thomas.....	33	39-39 38
Taschner, M.....	187	
Tauber, Hermann	560	
Technau, Gerhard M.		39-53 41
.....	455, 456, 458, 460	
Teichmann, Arndt.....	158	39-21 75
Teichmann, Elke.....	187, 214	
Teifke, Andrea		17-73 53
.....	187, 214	-24 99
Teljega, Sujezana.....	31	
Ter Beck, Hans	163	
Terebesi, André	549	
Tettenborn, Barbara	191, 201	17-70 94
Teufel, Gerhard.....	62	
Tews, Dominique.....	187, 214	17-67 16
Teyke, Thomas	457, 460	39-44 83
Thamm, Eberhard	546	
Theile, Ursel	63, 223	
Theis, Karl-Heinz	39	39-22 41
Theisen, Jean-Marie.....	226	
Theisen, Leo	33	39-34 44
Theiß, Margrit.....	186, 214	17-71 75

- | | | | |
|--------------------------------------|---------------|-----------|--|
| Theissing, Jürgen | 223 | | |
| Thelen, Manfred | 17-73 70 | | |
| 26, 40, 67, 182, 187, 198, 267 | | | |
| Theobald, Matthias | 189, 214 | | |
| Thews, Gerhard | 198 | | |
| Thews, Oliver | 183, 202 | 39-52 09 | |
| Thiel, Andreas | 353, 357, 361 | 39-43 98 | |
| Thiel, Josef Franz | 292, 298 | 39-28 70 | |
| Thiele, D. | 570 | | |
| Thierbach, Andreas | 186, 214 | | |
| Thierfelder, Karl-Joachim | 39-41 37 | | |
| 458, 463 | | | |
| Thiery, Peter | 299 | 39-21 50 | |
| Thies, Jochen | 191, 215 | | |
| Thies, Ruth | 357 | 39-24 38 | |
| Thiesen, Judith | 42 | 17-44 63 | |
| Thimm, Andreas | 107 | 39-56 41 | |
| Thimm, Iris | 269 | 39-29 73 | |
| Thiv, Mike | 457, 463 | 39-29 28 | |
| Thömke, Frank | 191, 201 | 17-71 94 | |
| Thörle, Stefan | 382, 384, 389 | 39-26 67 | |
| Thomalske, Catherin | 191, 215 | | |
| Thomann, Klaus-Dieter | 226 | 17-71 92 | |
| Thomas, Andreas | 412, 417 | 39-29 48 | |
| Thomas, Erhard | 460 | 39-26 78 | |
| Thomas, Joachim | 293, 295 | 39-37 06 | |
| Thomas-Hoffmann, Rosemarie | 42 | 17-42 29 | |
| Thomaßen, Helga | 355, 361 | 39-28 17 | |
| Thommes, Armin | 270, 274 | 39-27 89 | |
| Thomsen, Corinna | 429 | 39-53 33 | |
| Thümler, Reiner | 223 | | |
| Thüne, W. | 100 | | |
| Thüroff, Joachim | 198, 267 | | |
| Tiator, Lothar | 412, 417 | 39-36 97 | |
| Tilling, Werner | 223 | | |
| Tillmann, Georg | 28, 155, 158 | 39-47 01 | |
| Tilly, Michael | 145, 146 | 39-26 41 | |
| Timm, Claus-Johannes | 223 | | |
| Timmermann, Hans | 559 | 39-37 44 | |
| Tisch, Michael Josef | 193, 215 | | |
| Tischbein, Birgitta | 130 | 39-63 02 | |
| Tittel, Klaus | 223 | | |
| Titze, Andreas | 431, 437 | 39-24 90 | |
| Todt, Gerlinde | 287, 293 | | |
| Todt, Wolfgang | 480 | | |
| Tönges, Ellen | 385 | 39-27 75 | |
| Tönges, Hans-Josef | 275 | | |
| Töpfer, Klaus | 163 | | |
| Tomcic, Maja | 186, 215 | | |
| Tonard, Jean-François | 494, 499 | | |
| Toplek, Tanja | 34 | 39-35 61 | |
| Torka, Rainer | 495, 501 | | |
| Toussaint, Walter | 224 | | |
| Towns-Eger | 501 | | |
| Trabert, Angelika | 186, 215 | | |
| Trabert, Michael | 501 | | |
| Trappen, Stefan | 321, 324 | 39-47 54 | |
| Traue, G. | 264 | | |
| Trautmann, Norbert | 103, 430, 438 | 39-58 47 | |
| Trautmann, Siegfried | 158 | 39-37 60 | |
| Trautmann, Thomas | 418 | | |
| Treber, Jürgen | 159 | 39-20 50 | |
| Treede, Rolf-Detlef | 183, 198 | 39-57 15 | |
| Treese, Norbert | 224 | | |
| Treichel, Ulrich | 188, 201 | | |
| Treinen, Franz-Joachim | 194, 215 | 17-71 57 | |
| Tremel, Wolfgang | 429, 433 | 39-51 35 | |
| Tremml, Ingrid | 537 | 39-21 31 | |
| Trense-Hanewald, Almut | 385 | 39-55 52 | |
| Trepp, Leo | 15, 147 | | |
| Trettin, Reinhardt | 476, 478 | 39-23 70 | |
| Trischler, M. | 431, 438 | | |
| Trott, Götz-Erik | 190, 198 | 17-73 45 | |
| Trübel, Hubert | 190, 215 | | |
| Trübenbacher, Egon | 411, 414 | 39-24 64 | |
| Trummer, Claudia | | 39-55 59 | |
| 43 | | -46 47 | |
| Trzaskalik, Christoph | | 39-21 38 | |
| 152, 159 | | -27 25 | |
| Tschakert, Julia | | 39-23 69 | |
| Ttschiene, Maren | 155, 162 | 39-20 69 | |
| Tuczek, Felix | 429, 433 | 39-32 04 | |
| Tuczek-Graf, Maria | 549 | | |
| Türk, Claudia | 494, 499 | (072 74) | |
| | | 5 08-2 41 | |
| Türk, Matthias | 35 | 39-63 35 | |
| Türk, Susanne | 293, 297 | 39-30 95 | |
| Tung, Karin | 130 | | |
| Tuttas, G. | 184 | 17-31 26 | |
| Tzanova, Irene | 186, 215 | 17-35 71 | |
| | | -65 68 | |
| U | | | |
| Uçar, Ufuk | 193, 215 | | |
| Uebele, Michael | 24 | | |
| Uhl, U. | 266 | | |
| Uhlarik, Susanne | 191, 215 | | |
| Ulbrich, Holger | 431, 438 | 39-57 36 | |
| Ullmaier, Johannes | 322, 325 | 39-47 54 | |
| Ullmann, Andrew John | 189, 215 | | |
| Ullrich, Heiner | 271, 274 | 39-55 46 | |
| Ullrich, Oliver | 431, 438 | 39-51 49 | |
| Ulmer, Hans-Volkhart | | 39-35 83 | |
| 224, 557, 558 | | -35 85 | |
| Ulrich, Mirjam | 2, 31 | 39-24 21 | |
| Umsunst, Egon | 45 | | |
| Uندن, Gottfried | 456, 458, 460 | 39-35 50 | |

Unger, Klaus 429, 433 39-57 45
 Ungern-Sternberg, Axel von 224
 Ungersböck, Karl 226
 Unverricht, Hubert 20
 Uppenkamp, M. 264
 Urbach, Hansjörg 438
 Urbach, Rolf 458, 463 39-32 93
 Urban, Joachim 458, 463 39-43 28
 Urban, Peter 191, 215
 Urban, Reinhard 181, 186, 198 17-21 79
 Urich, Klaus 460
 Urich, Tanja 113 39-54 24
 Ursinus, Brunhilde 557 39-35 06
 Uslar, Rafael von 384, 387
 Uthmann, Thomas 401, 403 39-36 10
 Uthoff, Dieter 474, 475, 477 39-28 46

V

Valasiadis, Alexander 559 39-35 20
 Valentin 18
 Valerius, Dorothea 275
 Valle, Riitta 493, 499 (0 72 74)
 5 08-1 06
 Van De Weyer, Karl-Heinrich 224
 Vaudiaux, Jacques 16
 Vaupel, Peter 39-59 29
 40, 50, 99, 180, 182, 183, 198
 Vebrel, Suzanne 159 39-20 11
 Vef, Olaf 458, 463 39-32 93
 Vehling, Dirk 187, 215
 Veit, Eberhard 35 39-41 31
 Veit, G. 186 17-32 40
 Veith, Michael 458, 460 39-29 84
 Veith, Werner H. 321, 323 39-27 61
 Velden, Manfred 299
 Velthaus, Gerhard 272 39-49 43
 Ventulett, Karl 549
 Venzlaff, Helga 39-27 80
 354, 357, 359 -44 50
 Verhoeven-van Elsbergen, Ursula 39-50 05
 354, 357, 359
 Vest, Peter 19
 Vetre, Oscar 546
 Vetter, Ingrid 162 39-20 80
 Vetter, Thomas 192, 215
 Viertel, Antonia 32 17-74 01
 Viertel, Bruno 463
 Viguier-Löwe, Monique 186, 215 17-31 03
 Vilgis, Thomas A. 418
 Vinke, Rainer 20
 Vinogradova, Olga 431, 438 39-24 47
 Virnich, Winfried 538

Visbeck, Anke 191, 215
 Vögele, Hannelore 299 39-24 14
 Völkel, Hermann 493, 494, 499 (0 72 74)
 5 08-2 42
 Vogel, G. 184 17-31 26
 Vogel, Hagen 183, 215 39-57 60
 Vogel, Hans-Rüdiger 224
 Vogel, Irmtraud 355 39-47 84
 Vogel, Norbert 187, 215
 Vogel, Stefan 460
 Vogelgesang, Klaus 538
 Vogelpoth, M. 190 17-73 81
 Vogl, Günter 39 39-31 77
 Vogl, Günther 39 39-22 06
 Vogler, Roswitha 491, 492
 Vogt, Brigitte 270 39-27 93
 Vogt, J. 266
 Vogt, Karlheinz 546
 Vogt, Martin 20
 Vogt, Thomas 191, 215
 Vogt, Walter (FB 11) 275
 Vogt, Walter (FB 19) 430, 433 39-23 56
 Voigt, H.-J. 262
 Voigt-Martin, Ingrid G. 39-23 47
 431, 438, 439
 Voigtländer, Thomas 188, 215
 Voigtländer, Volker 264
 Volk, Eberhard 29, 544, 546
 Volke, Felicitas 39-51 42
 386 -47 15
 Volkemer, Rosemarie 338 39-25 41
 Vollet, Matthias 270, 274 39-43 01
 Vollmer, Doris 431, 438 39-41 90
 Vollrath, Lutz 183, 198 39-23 62
 Volp, Rainer 39-26 53
 92, 102, 105, 145, 146
 Vorberg, Christine 33 39-38 62
 Voß, Rudolf 321, 323 39-32 75
 Vossel, Gerhard 293, 295 39-28 97
 Vosteen, Annette 386, 389
 Voth, Dieter 192, 198 17-73 20
 Vu, Thi Dau 341

W

Wacker, Petra-Angela 31, 341 39-27 24
 Wackwitz, Birgit 459, 463 39-35 52
 Wächter, Sonja 338 39-21 45
 Wäßler, Hermann 24, 418
 Wähdel, Helga 549
 Wänke, Heinrich 24, 418
 Wäßle, Heinz 463
 Wagenmann, W. 26, 262
 Wagner, Andreas 28, 145, 146 39-24 69

Wagner, Christiane (FB 11).....	270	39-56 67	Wangemann, Birgit.....	186, 215	17-71 55
Wagner, Christiane (FB 14).....	337	39-22 66	Wanitschke, Roland.....		17-71 18
Wagner, Christoph.....		39-59 56	180, 181, 188, 198, 267	
.....	288, 289, 291, 297		Warneck, Peter.....	438	
Wagner, Daniel.....	438	39-43 43	Warzecha, Heribert.....	431, 438	39-43 34
Wagner, Friedrich.....	224		Warzecha, Jan-Martin.....	412, 417	39-36 81
Wagner, Gabriele.....	97	39-45 70	Wasielewski, Eberhard von.....	224	
Wagner, Gerda.....	491	(0 72 74)	Watermann, Linda.....	194, 215	
.....		5 08-4 05	Waubert De Puiseau, Rosemi.....	276	
Wagner, Gerhard.....	385, 389	39-21 13	Waurick, C.....	185	17-73 54
Wagner, Marlene.....	24	17-71 38	Way, Thomas von der.....	357, 361	39-24 38
Wagner, Peter.....	190, 215		Weber, A.....	293	39-43 16
Wagner, Rudolf.....	224, 262		Weber, Christoph.....	159	39-20 49
Wagner, Siegfried.....	16		Weber, Hans.....	460	
Wagner, Stefanie.....	549		Weber, Harald.....	41	17-72 11
Wagner, Stephan.....	188, 215		Weber, Hermann.....	385, 387	39-44 64
Wagner, Uwe.....		39-35 39	Weber, Johanna.....	293, 297	39-93 16
.....	33	-21 39	Weber, Martin.....	189, 215	
Wagner, Wilfried.....	193, 194, 198	17-30 60	Weber, Siegfried.....	401, 404	39-36 01
Wagner, Wolfgang.....	26		Weber, Susanne.....	193, 215	
Wagner, Daniel.....	431		Weber, Thomas.....	361	39-27 53
Wahl, Jochen.....	193, 215		Weege, Cornelia.....	494, 499	(0 72 74)
Wahl, Wolfgang.....	191, 201	17-39 76		508-225
Wahler, Jaqueline.....	215		Wegener, Gerhard.....		39-23 15
Wahlmann, Ulrich-Wilhelm.....			69, 100, 456, 457, 460	
.....	194, 215		Wegener, Joachim.....	194, 215	
Wahn, Martina.....	546		Wegener, Jörg.....	185, 215	17-31 89
Walburg, Lucius.....	162	39-20 57	Wegner, Gerhard.....	24, 438	39-35 22
Walcher, Thomas.....		39-51 97	Wehle, C.....	193	17-36 91
.....	29, 104, 411, 412, 414		Wehr, Barbara.....	354, 355, 359	39-44 42
Waldeck, Franz.....	224		Weibrich, G.....	194, 215	
Walenta, Stefan.....	183, 202	39-57 72	Weichel, Martina.....	158	39-25 52
Walev, Ivan.....	184, 215	17-31 34	Weicksel, Hermann.....	412, 417	39-22 53
Waleva, Angela.....	184, 215		Weidenbach, Willi.....	263	
Walgenbach, Siegfried.....	191, 198	17-71 50	Weidig, Ingo.....	46	
Waligora, Katja.....	293, 297		Weidlich, Hans Adolf.....	439	
Walker, Ronald.....	494, 499		Weigand, Hanfried.....	224, 265	
Walkowiak, Wolfgang.....	412, 417	39-51 65	Weigand, Herbert.....	224	
Wallen, Hans.....	34	39-47 75	Weigand, Nicole.....		39-55 51
Wallenfang, Thomas.....	224		42	-26 33
Wallenstein (Breuer), René.....	549		Weigel, Thomas.....	191, 215	
Walter, Peter.....	570		Weigl-Jakobi, Ingeborg.....	190, 215	
Walter, Rudolf.....	389	39-22 59	Weigmann, Harald.....	190, 215	
Walter, Stefan.....	42	17-24 82	Weikel, Wolfgang.....	193, 201	
Walter, Tilo.....	430, 438	39-58 74	Weil, Bernd.....	458, 463	39-57 48
Walter, Udo.....	226		Weil, Heinz.....	36	39-25 93
Walther, E.....	193	17-72 86	Weilemann, Ludwig Sascha.....		17-71 67
Walther, Gotfried.....	198	17-73 84	24, 100, 188, 198	
Walz, Peter.....	224		Weiler, Norbert.....	186, 215	
Walzl, Beatrix.....	411	39-43 45	Wein, S.....	79	
Wammack, Robert.....	192, 215		Weinblum, Dieter.....	198	39-59 37
Wand, Norbert.....	389		Weindel, Christina.....	431, 438	39-58 39
Wandel, Eveline.....	188, 215		Weindel, S.....	145	
Wanek, Agota.....	549		Weinheimer, Christian.....	411, 415	39-59 55

Weinheimer, Manfred	42	17-53 28	Werner, Heinz-Peter	224	
Weinhold, C.	263		Werner, Katja	430	39-32 25
Weinig, S.	570		Werner, Konstanze	299	
Weirich, Hans-Armin	163		Wernicke, Wolfgang	457, 460	39-31 27
Weis, Christof	215		Wernitsch, Walter	198	
Weis, Günther	494, 499	(0 72 74)	Werth, Günther	411, 414	39-28 83
.....		5 08-3 54	Werth, Horst	36	39-24 10
Weise, Kerstin	184, 215		Wesemann, Alexander	431, 438	39-37 73
Weisner, Boye	265		Wess, Günther	439	
Weiß, Bardo	135, 137	39-24 60	Wessel-Therhorn, Dörte		39-37 43
Weiss, Erich	226		559, 569, 570	
Weiss, Jürgen	130, 131	39-63 61	Wessler, Ignatz	224	
Weißenfels, Gerhard	386, 389		Westenfelder, Johannes	493, 499	(0 72 74)
Weitzel, Dieter	224			5 08-1 20
Weitzel, Uta		39-21 45	Westenfelder-Straub,		
.....	336, 338, 340	- 34 77	Marie-Françoise	43	
Welge, Ines	438	39-46 39	Westenhuber, M.	192	
Welkoborsky, Hans-Jürgen	226		Westerburg, Wilhelm	417	39-36 35
Weller, C.	183	39-59 44	Westermeier, Thorsten	188, 215	17-39 38
Weller, Marion	494	(0 72 74)	Westrich, Edmund	272	
.....		5 08-1 44	Wetter, Friedrich	137	
Wellnitz, Paul-Heinrich	549		Wetter, Günter	30, 188, 215	17-71 95
Welt, Rüdiger	264		Wetterling, Andreas	570	
Welter, Christoph	193, 215		Wettstein, Hermann	491	(0 72 74)
Wenda, Klaus	224, 265			5 08-2 15
Wende, Katja	194, 215		Wetz, Gabi	39	39-54 07
Wendel, K.-J.	292		Wetzel, Hermann	190, 215	17-21 40
Wendling, Peter	224		Wetzel, P.	264	
Wendt, Delia	321	39-27 37	Wetzel, Rüdiger	42	39-55 58
Wendt, Klaus	412, 417	39-28 82	Wetzling, Sharon	125	39-21 77
Wener, Rainer	36	39-21 88	Wex, S.	186	17-71 76
Wenig, Armin	39	39-52 15	Weyand, F.	262	
Weniger, Stefanie	162	39-20 45	Weyer-Menkhoff, Stephan		39-55 76
Wenkel, Birgit	544, 545	39-55 38	105, 145, 146	
Wenneis, Siegfried	42, 130, 131	39-55 51	Weyland, Bettina	192, 215	
Wentzlaff-Eggebert,			Wick, Birgit	190, 215	
Friedrich-Wilhelm	321, 323		Wiechert, Horst	412, 417	39-25 92
Wenz, Stefan	570		Wiederhold, Eckart	52	39-23 12
Wenzel, Astrid	570		Wiegand, Olav	270, 273	39-42 19
Wenzel, Claudia	193, 215		Wiegand, Volker	431, 438	
Wenzel, Thomas	476, 479	39-31 70	Wiehl, Norbert	430, 438	39-53 17
Wenzel-Naß, G.	356		Wieland-Schneider, Christa		
Wenzl, Nadja	194, 215		187, 216	
Werle, Hans		39-21 35	Wiemer, Claudia	125	39-31 89
.....	159	-20 60	Wieser, Raimund	226	
Werle, Thomas	186, 215		Wiesmann, Claudia	216	
Werling, Wilfried	46		Wiesner, Jasmin	190, 216	17-21 31
Wermuth, Nanny		39-23 46	Wiethoff, Christiane Maria		
.....	111, 293, 295	-24 26	190, 216	
Werner, Annegret-A.	31	39-27 24	Wiewrodt, Rainer	216	
Werner, Anneliese	287	39-22 47	Wiewroth, Rainer	189	
Werner, Eva-Maria	430	39-58 79	Wild, Aloysius	103, 457, 460	39-26 88
Werner, Hans Dieter		39-22 95	Wild, J.	262	
.....	475, 476, 479		Wild-Zöller, Claudia	37	39-26 57

Wilde, Volker.....	480		
Wildt, Manuela	194, 216		
Wilhelm, Astrid.....	125, 356	39-28 09	
Wilhelm, Christian	103		
Wilhelm, Irmgard.....	42	17-32 10	
Wilhelm, Paul	418	39-58 50	
Wilhelm, Rainer.....	412, 418	39-51 65	
Wilke, Jürgen.....	287, 292, 295	39-25 39	
Wilken, Rolf-Dieter.....	100, 476, 478	39-41 46	
Will, Olaf.....	431, 438	39-56 51	
Wille, Barbara.....	539	39-47 94	
Willebrand, Hermann.....	224		
Willems, Wolfgang.....	404	39-43 85	
Willenberg, Hans	190, 216		
Willershausen-Zönnchen, Brita	17-72 46		
.....	182, 193, 194, 198		
Willersinn, Herbert.....	16		
Willkop, Eva-Maria	39-27 58		
.....	93, 94, 319, 322, 325		
Willms, L.....	187		
Winderfer, R.....	183, 202	39-37 20	
Windrath, Eva.....	341		
Winkgen-Böhres, Andrea.....	193, 216		
Winkhaus, Günter	439		
Winkler, Jürgen.....	291, 297	39-54 77	
Winkler, Markus	162	39-20 72	
Winnacker, Ernst-Ludwig.....	70		
Winterfeld, Dethard von.....	357, 359	39-43 97	
Winterlich, Manfred.....	431, 438	39-24 89	
Winterling, Dorothea.....	357	39-27 79	
Winterpacht, Andreas.....	17-20 20		
.....	189, 201, 463		
Wippermann, Carl-Friedrich			
.....	190, 216		
Wirbel, Manfred.....	38	39-24 30	
Wirkner, Harriet.....	193, 216		
Wirth, Anne-Dorothea.....	188, 216		
Wirth, Bettina.....	35	39-25 12	
Wirth, Sigrun	190, 216		
Wirth, Wolfram.....	401, 404	39-24 03	
Wirtz, Helmut	189, 216		
Wischmann, Berno.....	558, 568		
Wiskamp, Keiko	341		
Wismar, Jasmine.....	458, 463	39-53 43	
Wismar, Matthias.....	299	39-21 50	
Wismeth, Johanna	493	(0 72 74)	
.....		5 08-2 49	
Wissemann, Heinz	359		
Wisser, Gregor	186, 216		
Wisser, Richard.....	270, 272	39-27 88	
Wissing, Gerhard	495, 501		
Wißmann, Hans	145, 146	39-24 55	
Wit, Cor de.....	183, 216	39-57 71	
Witsch, Norbert.....	29, 136, 137	39-39 03	
Witt, Barbara	474	39-22 68	
Witter-Weiss, Barbara.....	549		
Wittig, Klemens.....	79		
Wittig, Tobias	430		
Wittköpper, Marijke.....	194		
Wittlinger, Thomas	188, 216		
Wittmann, Reinhard.....	66		
Wittstock, Alfred	291, 297	39-47 88	
Wittstock, Frank	549		
Wixforth, Sigrid.....	429	39-58 97	
Wlosok, Antonie.....	356, 359	39-22 35	
Wodtke, Angela.....	494, 499		
Wöbcke, Manfred.....	271, 274	39-29 75	
Wölfel, Thomas	189, 200	17-37 97	
Wölfle, Veronika	180		
Wöll, H.....	79	39-25 04	
Wohlfahrt, Simone.....	457	39-22 99	
Wohlfarth, Karl Anton.....	135, 137	39-26 99	
Wolcke, Benno	186, 216		
Wolf, Bernhard A.....	430, 433	39-24 91	
Wolf, Eberhard	276		
Wolf, Helmut Karl	187, 198	17-73 03	
Wolf, Monika	26	17-39 04	
Wolf, Rudolf.....	26, 187, 198	17-73 77	
Wolf, Sieglinde.....		17-32 18	
.....	216	-22 63	
Wolf, Simone.....	91		
Wolff, Hans Peter.....	198		
Wolff, Volker	292, 295	39-23 05	
Woll, Ursula	46		
Wollitz, Eduard.....	546		
Wolter, Otto.....	276		
Wonneberger, Reinhard.....	147		
Woods, Elaine.....	549		
Woodward-Stadtmüller, Donna			
.....	549		
Worbs, Erika.....	17, 494, 496	(0 72 74)	
.....		5 08-3 78	
Wortmann, Rüdiger	430, 433	39-42 13	
Woschnitza, Claudia	43	17-24 07	
Wricke, Martin	162	39-20 80	
Wriedt, Markus.....	20		
Wriedt, Susanne.....	194, 216	17-30 40	
Wüllenweber, Charlotte.....	193, 216		
Würfel, Almut.....	191, 201	17-71 07	
Würkert, Barbara	276		
Wulf-Baldes, S.....		39-22 23	
.....	152	-22 25	
Wunderlich, Christof.....	224		
Wunsch, Andreas.....	191, 216		
Wunsch, Matthias		39-24 48	
.....	191, 216, 431, 438		
Wurster, Carl	15		
Wuttke, Yvonne.....	43	39-55 59	

- X**
- Xiao, Zhili 412
- Y**
- Young, Andrea 429 39-53 70
- Z**
- Zabel, Bernhard 101, 189, 198 17-20 20
- Zacharowski, Kai 188, 216
- Zahn, Lore 412 39-59 68
-28 68
- Zahn, Rudolf K. 198 17-33 15
- Zahorka, Daniza 194, 216 17-22 11
- Zanchetta, M. 183 39-59 44
- Zander, Rolf 183, 198 39-59 30
- Zanger, Jules 501
- Zarbock, Heinz 546
- Zauner, W. 130 39-63 12
- Zavar, Gabriela 322
- Zdunkowski, Wilford 39-28 68
..... 103, 412, 414
- Zecher, Reinhard 270, 272 39-25 44
- Zehnder, Erich 94
- Zehren, Sigrid 125 39-31 89
- Zeile, Gerhard 181, 189, 201 17-71 48
- Zeitnitz, Christian 411, 415 39-51 67
- Zeller, Dieter 358, 359 39-52 20
- Zeller, Elisabeth 43 17-35 52
- Zellerhoff, Christian 188, 216
- Zengerling, Helmut 30, 35 39-63 49
- Zentner, Andrej 194, 216
- Zepp, Fred-Philipp 189, 201
- Zeppernick, Maria-Mercedes
..... 494, 500
- Zerbe, Rainer 29, 455, 456, 463 39-25 48
- Zeutzheim, Uwe 549
- Zhang, Yuyu 501
- Zhang, Zhenhuan 494, 500 (0 72 74)
..... 5 08-3 72
- Zhu, Yabo 341
- Zibell 36 39-32 83
- Ziebell, Peter 191, 216
- Ziegler, A. 191 17-24 83
- Ziegler, Bernhard 418
- Ziegler, Josef Georg 15, 137
- Ziegler, Verena 438 39-41 98
- Ziehl, Marlies 494 (0 72 74)
..... 5 08-3 42
- Zientz, Evelyn 459, 463 39-35 51
- Zilcher, Hildegard 125 39-31 89
- Zimmer, Eleonore 263
- Zimmer, Heinz 293, 295 39-37 03
- Zimmer, J. 571
- Zimmermann, G. 183 39-59 19
- Zimmermann, Geert 39-31 57
..... 103, 410, 412, 414
- Zimmermann, Gerhard 190, 216
- Zimmermann, Jörg 29, 538 39-21 29
- Zimmermann, Jutta 130
- Zimmermann, Stephen 549
- Zimmermann-Lutz, D. 184 39-57 89
- Zink, Thomas 293, 298 39-31 04
- Zipfel, Astrid 289, 290, 293, 298 39-44 80
- Zipfel, Johannes 226
- Zirbs, Ilona 431 39-43 22
- Zirkel, Andrea 162 39-20 96
- Zitzewitz, Hubertus von 187, 216
- Zöllner, E. Jürgen 14, 183, 198 39-59 36
- Zöllner, Inge 125 39-31 89
- Zöllner, Jan 192, 216
- Zöphel, Oliver 192, 216
- Zörntlein, H. S. 186, 216
- Zohlnhöfer, Werner 19, 159 39-25 54
- Zoll, Antje 34 39-47 74
- Zosel, Bernhard 390
- Zotz, Rainer 226
- Zschäbitz, Albrecht 183, 200 39-56 53
- Zschäck, U. 187 17-73 05
- Zschiedrich, Hartmut 224
- Zsigmondy (Liedemann), Denis
..... 546
- Zuck 70
- Zuckmayer, Carl 16
- Zurmöhle, Uwe 190, 216
- Zwickel, Wolfgang 145, 146 39-22 63

Sachregister

A

- Abendländische Religionsgeschichte..... 386, 398
 Abkürzungen 6
 Abrechnungen (Dez. 3) 39
 Abteilung ...
 – 1 (Klinikum)..... 41
 – 2 (Klinikum)..... 41
 – 3 (Klinikum)..... 41
 – 4 (Klinikum)..... 41
 – 5 (Klinikum)..... 41
 – 6 (Klinikum)..... 42
 – 7 (Klinikum)..... 42
 – 8 (Klinikum)..... 42
 – 9 (Klinikum)..... 42
 – Alte Kirchengeschichte und Patrologie 135
 – Altes Testament..... 135
 – Amerikanistik..... 337
 – Anglistik 337
 – Biologie für Mediziner..... 458
 – Dogmatik 135
 – Fundamentaltheologie und
 Religionswissenschaft..... 135
 – Liturgiewissenschaft..... 136
 – Mittlere und Neuere Kirchengeschichte/
 Religiöse Volkskunde 135
 – Moraltheologie 135
 – Musikinformatik..... 386
 – Neues Testament 135
 – Pastoraltheologie 136
 – Sozialethik 135
 Abteilung für ...
 – Angewandte Molekularbiologie..... 184
 – Angewandte Toxikologie 186
 – Chinesische Sprache und Kultur 494
 – Edelsteinforschung 476
 – Experimentelle Endokrinologie 193
 – Hygiene und Umweltmedizin 184
 – Kinderpathologie..... 187
 – Lehramtskandidaten der Chemie..... 431
 – Medizinische Psychologie und
 Medizinische Soziologie 184
 – Neugriechische Sprache und Kultur 494
 – Neuropathologie..... 187
 – Neuropharmakologie 185
 – Transplantationschirurgie 191
 Adolf-Todt-Stiftung 65
 Adressenänderungen 47
 ÄAppO (Ärztliche Approbationsordnung)..... 182
 Ägyptologie 352, 354, 379
 Ältere Literaturgeschichte 321
 Afrika-Studien 288, 290, 292
 Afrikanische Philologie..... 288, 289, 292, 307
 Akademisch geprüfte/r
 Übersetzer/in 491, 492
 Akademische Lehrkrankenhäuser 261
 Akademisches Auslandsamt..... 31, 47
 Alexander von Humboldt-Stiftung 68
 Allgemein- und Abdominalchirurgie..... 251
 Allgemeine Botanik 457
 Allgemeine Pathologie..... 241
 Allgemeine Psychologie 314
 Allgemeine Sprachwissenschaft..... 335, 336, 346
 Allgemeine und Angewandte
 Sprachwissenschaft (FB 23)..... 503
 Allgemeine und Neuere Geschichte..... 385
 Allgemeine und Vergleichende
 Literaturwissenschaft..... 318, 319, 320, 331
 Allgemeiner Bedarf (Dez. 1) 35
 Allgemeiner Hochschulsport..... 47
 Allgemeiner Studierenden-Ausschuß 44
 Allgemeiner Studierenden-
 Ausschuß (FB 23)..... 45, 491
 Allgemeinmedizin 186, 231, 246
 Alte Geschichte..... 381, 382, 392
 Alte Kirchengeschichte
 (Kath. Theologie) 135
 Alte Kirchengeschichte und Patrologie
 (Kath. Theologie) 139
 Altes Testament (Ev. Theologie) 147
 Altes Testament (Kath. Theologie)..... 135, 140
 Amerikanistik 335, 336, 337, 341
 Amerikanistik (FB 23) 491, 509
 Analytische Chemie 429, 440
 Anatomie..... 228
 Anatomisches Institut..... 183
 Anästhesiologie 237
 Angestellte..... 36
 Angewandte Sprach- und
 Kulturwissenschaft (FB 23) 491
 Angewandte Struktur- und
 Mikroanalytik..... 194
 Anglistik..... 336
 Anglistik 335, 337, 341
 Anglistik (FB 23) 491, 509
 Anorganische Chemie und Analytische
 Chemie..... 429
 Anorganische und Analytische Chemie 440
 Anrechnung bisher erbrachter
 Studienleistungen 51
 Anthropologie..... 456, 471
 Anwenderbetreuung (ZDV) 130

- Anwendungsentwicklung und
 Betreuung (Dez. 1)..... 35
 Apotheke 42
 Approbationsordnung 182
 Arabisch (FB 23)..... 492, 532
 Arbeits- und Sozialmedizin 236
 Arbeits-, Betriebs- und
 Organisationspsychologie 315
 Arbeitsamt 47
 Arbeitsbereich Öffentlichkeitsarbeit 31
 Arbeitsbeschaffungsmaßnahmen (Dez. 2) 36
 Arbeitsrecht 166
 Arbeitsschutz, Dienststelle Umwelt- und ~ 33
 Arbeitsvermittlung 47
 Arbeitsvorbereitung, Instandhaltungsplanung
 (Dez. 3)..... 38
 Archäologie 351, 352, 353, 354, 375
 Archiv 32
 Archiv für afrikanische Musik 292
 Arzt 48
 AStA 44
 AStA (FB 23)..... 491
 Audio-Video-Technik (Dez. 3)..... 39
 Aufbaustudiengänge 93
 Aufbaustudium 94
 Aufenthalts- und Arbeitserlaubnis 48, 51
 Aufnahmebeschränkte Studiengänge
 (Dez. 2)..... 37
 Augenheilkunde 255
 Augenklinik und Poliklinik 193
 Ausbildung (Dez. 2) 37
 Ausländer (Dez. 2) 37
 Ausländerbeauftragter 65
 Ausländernotfonds 65
 Ausländerpädagogik 492
 Ausländische Studienbewerber 31
 Ausländische Studierende 87
 Auslands-Referat (AStA) 44
 Auslandsamt, Akademisches 31
 Auslandsaufenthalte 67
 Auslandsstudium 47
 Außenreinigung (Dez. 3) 39
 Außer tarifliche Hilfskräfte (Dez. 2) 36
 Auszeichnungen 48
- B**
- Bafög 51, 60
 Bafög-Auslandsförderung 67
 Barbara-Koch-Stiftung 65
 Barbeihilfe 64, 65
 Barbeihilfe des ASTA 64
 Baumaßnahmen (Dez. 3) 39
 Bautechnik (Dez. 3)..... 39
- Beamtenrecht (Dez. 2) 36
 Beauftragter für ...
 – Magisterprüfungen ausländischer
 Studierender 155
 – die Biologische Sicherheit 32
 – Tierschutzangelegenheiten 32
 Beglaubigungen 50
 Behinderte 51, 65
 Behinderte (Dez. 2) 38
 Behindertenbeauftragter Fachbereich
 Angewandte Sprach- und
 Kulturwissenschaft 491
 Behindertenreferat (AStA) 44, 51
 Behördenselbstschutz (Dez. 3) 38
 Beihilfen 51
 Belegen 51
 Belegnachweis 51
 Beratung ausländischer Studierender/
 Studienbewerber 51
 Beratungsmöglichkeiten für Studierende 51
 Beratungsstelle für studentische
 Lebensfragen 52
 Bereich Amerikanistik und
 Neueste Anglistik 337
 Bereich Klinikum 186
 Bereich Vorklinik 183
 Bereichsausschuß Theoretische Medizin 180
 Berufsberatung 52
 Beschaffungsabteilung (Dez. 1)..... 34
 Betriebsärztliche Dienststelle 32
 Betriebseinheiten 31
 Betriebswirtschaftslehre 154, 175
 Beurlaubung 53
 Bewerbung 53
 Bewirtschaftung der Personalausgaben und
 Einnahmen (Dez. 1) 34
 Bibliographisches Zentrum 97
 Bibliothek (ZDV) 130
 Bibliothek für Nordamerika-Studien 98
 Bildende Kunst (FB 24) 537
 Bildende Kunst für das
 Lehramt an Gymnasien 94
 Biochemie 447
 Biologie (FB 21) 455
 Biologie für Mediziner 227, 468
 Biologische Sicherheit 32
 Blinde 50
 Blondelforschung 270
 Blutalkoholstelle (Dez. 2)..... 36
 Bodenkunde 483
 Boehringer-Ingelheim-Stiftung 65
 Botanik 455, 464
 Botanischer Garten 54, 457
 Buchwissenschaft 382, 383

- Bürowirtschaftslehre (FB 23) 502
 Bund-Länderprogramm für Frauen 70
 Bundesausbildungsförderungsgesetz 60
 Bundeswehrzentrankrankenhaus Koblenz 262
 Byzantinische Kunstgeschichte 377
 Byzantinistik 381, 383, 385
- C**
- Cafeterien 55
 Camerata vocale (FB 23) 491
 Caritas 52
 Carl Duisberg Gesellschaft e. V. 68
 Chemie 227, 428, 429, 439
 Chemie und Pharmazie (FB 19) 428
 Chinesisch (FB 23) 533
 Chinesisch für Hörer aller Fachbereiche 348
 Chinesische Sprache und Kultur (FB 23) 494
 Chor (FB 23) 491
 Chorleitung 94, 545
 Chorsängerausbildung 93
 Christliche Archäologie und Byzantinische
 Kunstgeschichte... 351, 352, 353, 354, 357, 377
 Club Georg Forster 18
 Collegium musicum 93, 112, 544, 554
 Controlling 33
 Cusanuswerk 60
- D**
- DAAD 67
 Dänisch für Hörer aller Fachbereiche 348
 Darlehen 51, 64, 65
 Datensicherung/Datenhaltung (ZDV) 130
 Datenverarbeitung 42
 Deutsch 318, 319, 326, 327, 329
 Deutsch (FB 23) 491
 Deutsch als Fremdsprache
 55, 93, 123, 125, 318, 319, 322, 330
 Deutsch als Fremdsprache (FB 23) 492
 Deutsch-Französische Juristenvereinigung 18
 Deutsch-Französischer Sozialausweis 73
 Deutsch-Französisches Hochschulkolleg 18
 Deutsch-Französisches Zentrum für
 Blondelforschung 270
 Deutsche Forschungsgemeinschaft
 (DFG) 70
 Deutsche Literaturwissenschaft 318
 Deutsche Philologie 318, 319, 326
 Deutsche Sprachkurse für Ausländer 55
 Deutsche Sprachprüfung für den
 Hochschulzugang ausländischer
 Studienbewerber (DSH) 55
 Deutsche Sprachwissenschaft 318, 321
- Deutsche Volkskunde 318, 319, 320, 322, 330
 Deutscher Akademischer Austauschdienst 67
 Deutsches Institut 321
 Deutsches Recht für im Ausland
 graduierte Juristen (Aufbaustudium) 94
 Dezernat 1 33
 Dezernat 2 35
 Dezernat 3 38
 Diagnostik 316
 Dienstreisen (Dez. 2) 37
 Dienststelle Strahlenschutz 32
 Dienststelle Umwelt- und Arbeitsschutz 33
 Diether von Isenburg-Medaille 16
 Dijon-Büro 113, 271
 Diplom-Dolmetscher/in 491, 492
 Diplom-Gesang 544
 Diplom-Gesang (Lied/Oratorium) 549
 Diplom-Musiklehrer/in 544, 549, 551
 Diplom-Musiklehrer/in für Jazz und
 Jazzverwandte Musik 544, 549, 553
 Diplom-Orchestermusiker/in 544, 549, 551
 Diplom-Theolog/in 144
 Diplom-Übersetzer/in 491, 492
 Dissertationsannahme 97
 Dissertationspreis der Vereinigung der
 Freunde der Universität Mainz e. V. 49
 Dogmatik (Kath. Theologie) 135, 142
 Dolmetscher/in 492
 Dr. Georg-Scheuing-Stiftung 65
 Dr. juris utriusque Karl Feldbausch-Stiftung 66
 Dr. med. Erich und Ella Tancre-Stiftung 65
 Dr. Willy Eberz-Medaille 16
 Dr.-Horst-Schmidt-Kliniken, Klinikum
 der Landeshauptstadt Wiesbaden 265
 Drama und Theater (Arbeitskreis) 106
 Dritte Welt (Arbeitskreis) 106
 Drittmittel (Dez. 1) 34
 Druckerei (Dez. 2) 35
 DSH 125
- E**
- Edelsteinforschung 476
 EDV-Abteilung (Dez. 1) 35
 Ehrenbürger 15
 Ehrenbürgerinnen und -bürger 15
 Ehrensensoren 15
 Ehrensensatorin 15
 Eignungsprüfung Kunst 537
 Eignungsprüfung Musik 544
 Eignungsprüfung Sport 557
 Einfahrerlaubnis 55
 Einführungsveranstaltungen 56
 Einschreibung 58

Elektrische Energieversorgung und Gebäudeinstallation (Dez. 3)	39	Fachbereich 13 – Philologie I	318
Elektronische Datenverarbeitung (EDV)	131	Fachbereich 14 – Philologie II	335
Elektronische Text- und Datenverarbeitung (Informationsverarbeitung) (FB 23)	501	Fachbereich 15 – Philologie III	350
Elektronisches Medienzentrum	133	Fachbereich 16 – Geschichtswissenschaft	381
Elektrotechnik (Dez. 3)	39	Fachbereich 17 – Mathematik	399
Elementarteilchenphysik bei mittleren und hohen Energien (Graduiertenkolleg)	103	Fachbereich 18 – Physik	410
Emil und Paul Müller-Gedächtnisstiftung	66	Fachbereich 19 – Chemie und Pharmazie	428
Emilie Lemmer-Stiftung	66	Fachbereich 21 – Biologie	455
EMZ	133	Fachbereich 22 – Geowissenschaften	474
Endokrinologie	189	Fachbereich 23 – Angewandte Sprach- und Kulturwissenschaft	491
Endokrinologie, Abteilung für Experimentelle ~	193	Fachbereich 24 – Bildende Kunst	537
Englisch	335, 336, 341	Fachbereich 25	544
Englisch für Hörer aller Fachbereiche	127	Fachbereich 26 – Sport	557
Englische Sprachwissenschaft	335, 336, 341	Fachbereichsbibliotheken	98
Ensemble-Musizieren	550	Fachbereichsübergreifende Einrichtungen und Projekte	99
Ensembleleitung	550, 553	Fachbibliothek Medizin	98
Entwicklungs-Psychologie	315	Fachdidaktik des Deutschen	322
Erasmus-Programm	271	Fachdidaktik Mathematik	409
Ergänzungsprüfungen	78	Fachdidaktik Religion (Kath. Theologie)	136
Ergänzungsstudiengänge	93	Fächer-Statistik	89
Ergänzungsstudium	492	Fachpraktikum	58
Ermäßigungen	58	Fachschaft ...	
Erstsemesterveranstaltungen der Fachschaften ...	58	– Ägyptologie	355
Erwachsenenbildung	269	– Allgemeine und Vergleichende Literaturwissenschaft	321
Erweiterungsprüfung	94	– Allgemeine und Vergleichende Sprachwissenschaft	337
Erziehungswissenschaftliches Begleitstudium für		– Bildende Kunst	538
Lehramtsstudiengänge	268	– Biologie	457
Estonisch für Hörer aller Fachbereiche	348	– Buchwissenschaft	384
Ethik (Kath. Theologie)	141	– Chemie	429
Ethnographische Studiensammlung	292	– Englisch, Anglistik, Amerikanistik, Englische Sprachwissenschaft	337
Ethnologie	287, 288, 289, 292, 305	– Ethnologie und Afrikanistik	290
EU-Programme	31	– Evangelische Theologie	145
Evangelische Theologie (FB 02)	144	– Filmwissenschaft	321
Evangelisches Stift St. Martin, Koblenz	263	– Geographie	476
Evangelisches Studienwerk e. V.	60	– Geowissenschaften	476
Exkursionen	75	– Germanistik	321
Exmatrikulation	58	– Geschichte	384
		– Geschichtliche Hilfswissenschaften	384
		– Indologie	355
		– Katholische Theologie	135
		– Klassische Archäologie	355
		– Klassische Philologie	355
		– Kunstgeschichte, Christliche Archäologie und Byzantinische Kunstgeschichte	355
		– Mathematik	400
		– Medizin Klinik	182
		– Medizin Vorklinik	182
		– Musik	545
		– Musikwissenschaft	384
F			
Fachbereich 01 – Katholische Theologie	134		
Fachbereich 02 – Evangelische Theologie	144		
Fachbereich 03 – Rechts- und Wirtschaftswissenschaften	152		
Fachbereich 04 – Medizin	180		
Fachbereich 11 – Philosophie/Pädagogik	268		
Fachbereich 12 – Sozialwissenschaften	287		

– Orientkunde	355	Forschungsförderpreise der Vereinigung der Freunde der Universität Mainz e. V.	49
– Pädagogik	270	Forschungsgruppe »Die Zukunft der politischen Zusammenarbeit im Pazifischen Becken«	291
– Pharmazie	429	Forschungsinstitut für Wirtschaftspolitik	19
– Philosophie.....	270	Forschungsverbund Komplexe Systeme (CSRA)	107
– Physik	411	Forschungszentren	99
– Politikwissenschaft/Sozialkunde.....	290	Fortbildung.....	93
– Psychologie.....	290	Fortbildung (Dez. 2).....	38
– Publizistik	290	Fotografie (FB 24)	537, 539, 542
– Rechtswissenschaft.....	155	Fotolabor (Dez. 2).....	35
– Romanistik	354	Frankreichkunde (Universitätsbibliothek)	97
– Slavistik	355	Französisch.....	350, 352, 353, 362
– Soziologie	290	Französisch (FB 23)	491, 508, 516
– Sport	558	Französisch für Hörer aller Fachbereiche	128
– Theaterwissenschaft	321	Französische Philologie	350
– Volkskunde	321	Frauenbeauftragte des Senats	51
– Vor- und Frühgeschichte.....	384	Frauenbeauftragte Fachbereich ... – Angewandte Sprach- und Kulturwissenschaft	491
– Wirtschaftswissenschaften.....	155	– Bildende Kunst.....	537
– Zahnmedizin Klinik.....	182	– Biologie	455
– Zahnmedizin Vorklinik.....	182	– Chemie und Pharmazie.....	428
Fachschaften	58	– Ev. Theologie.....	144
Fachschaftsräte	44, 45	– Geowissenschaften.....	474
Fahrbereitschaft	32	– Geschichtswissenschaften	381
Fahrzeugwerkstatt (Dez. 3).....	39	– Kath. Theologie.....	134
Ferien.....	59	– Mathematik.....	399
Fernmeldetechnik (Dez. 3)	39	– Musik.....	544
Fernsprechanlagen (Dez. 3).....	39	– Philologie II	335
Feststellungsprüfung	86	– Philologie III	350
Feuerlöscheinrichtungen (Dez. 3).....	39	– Philosophie/Pädagogik.....	268
Feuermelder (Dez. 3).....	39	– Physik	410
Film/Video (FB 24).....	537, 542	– Rechts- und Wirtschaftswissenschaften	152
Filmwissenschaft	319, 320, 322, 334	– Sozialwissenschaften	287
Finanz- und Steuerrecht.....	166	– Sport	557
Finanz-Referat (AStA)	44	Frauenbüro	32
Finanzwissenschaft	174	Frauenforschung (Arbeitskreis).....	107
Finnisch für Hörer aller Fachbereiche	348	FrauenLesben-Referat (AStA)	44
Förderpreis des Landes Rheinland-Pfalz auf dem Gebiet »Behinderte und Arbeitswelt«	48	Frauenspezifische Beratung	51
Förderung für besondere Personenkreise.....	65	Freie Bildende Kunst	94
Förderung für Studierende einzelner Fachrichtungen	65	Freitisch.....	64
Förderungs- und Sozialberatung	51	Fremd- und Drittmittel (Dez. 1).....	34
Förderungs- und Sozialberatung (Dez. 2).....	38	»Freunde der Universität Mainz e. V.«	27, 49
Förderungsabteilung (Dez. 2)	38	Friedrich-Ebert-Stiftung.....	60
Förderungsmöglichkeiten für Forschungsprojekte.....	70	Friedrich-Naumann-Stiftung.....	61
Förderungsmöglichkeiten für Studierende	60	Fulbright-Kommission.....	68
Förderungsstipendien der Johannes Gutenberg-Universität	68	Fundamentaltheologie (Kath. Theologie)	135, 140
Förderverein Forschung, Sportmedizin und Gesundheitserziehung bei der Johannes Gutenberg-Universität e. V.	19	Fundbüro	70
Forschungsangelegenheiten, Grundsatzfragen (Dez. 1)	33	Funkanlagen (Dez. 3).....	39

G

Gottesdienste	92
Gas-, Wasser-Sanitärinstallation (Dez. 3)	39
Gasthörer	95
Gastprofessorenhaus	31, 70
Gebäudewarte (Dez. 3).....	39
Geburtshilfe und Frauenkrankheiten	254
Geh- und Sehbehinderte	50
Geistliches Lied und Kirchenlied interdisziplinär (Graduiertenkolleg)	105
Gemeinsame Ausschüsse	98
Genetik	456, 469
Geochemie.....	483, 484
Geographie	474, 475, 486
Geographie für Alle e. V.....	19
Geographisches Institut	476
Geologie	474, 475, 476, 481, 483, 485
Geophysik.....	474, 476, 483
Geowissenschaften (FB 22).....	474
Germanische Sprachen (FB 23)	504
Germanistik	319
Germanistisches Institut (FB 23).....	493
Gesang (Aufbaustudiengang)	94
Gesangbuchforschung (Arbeitskreis).....	107
Geschäftsführung EDV-Senatsausschüsse (Dez. 1).....	35
Geschichte	381, 382, 383, 391
Geschichte der Mathematik und der Naturwissenschaften	399, 473
Geschichte der Medizin	235
Geschichtliche Hilfswissenschaften.....	381
Geschichtswissenschaft (FB 16).....	381
Gesellschaft für Volkskunde in Rheinland-Pfalz e. V.....	20
GI (FB 23).....	493
Graduiertenförderung.....	51, 69
Graduiertenkollegs.....	101
Graphik (FB 24).....	537, 539, 540
Griechisch.....	143, 351, 353, 354
Griechisch für Hörer aller Fachbereiche.....	374
Griechische Philologie	351
Grünanlagen (Dez. 3)	39
GSG-Koordination Klinikum	41
Gutenberg-Stipendium der Stadt Mainz.....	49, 65

H

Hals-Nasen-Ohren-Heilkunde	256
Hals-Nasen-Ohren-Klinik und Poliklinik.....	193
Handels- und Wirtschaftsrecht.....	166
Handelslehrer.....	144
Hanns-Seidel-Stiftung e.V.....	61
Hans-Böckler-Stiftung	61

Haushaltsabteilung (Dez. 1)	34
Haushaltsanmeldungen (Dez. 3).....	38
Haushaltsüberwachung (Dez. 1).....	34
Hausmeister.....	71
Hausverwaltung (Dez. 2).....	36
Haut- und Geschlechtskrankheiten	248
Hautklinik.....	190
Hebammenschule	26
Hebraicum für Theologen	143, 148, 150, 151
Hebräisch	143, 148, 150
Hedwig-Saint-Denis-Stiftung	66
Heinrich Böll Stiftung e.V.....	61
Heinrich J. Klein Förderstiftung	62
Heizungs-, Lüftungs- und Klimaanlagen (Dez. 3).....	39
Heizwerk (Dez. 3).....	39
Hellenismus	358
Herz-, Thorax- und Gefäßchirurgie	251
Hindi	379
Hispanistik.....	350
Historisches Seminar	384
Hochschul-Referat I, Studium, Lehre und Beruf (ASTA)	44
Hochschuldidaktik	271, 285
Hochschulkuratorium	31, 44
Hochschulpolitische Initiativen	31
Hochschulrecht (Dez. 2).....	38
Hörsaalvergabe	98
Hörsäle	71
Hörschulung	550
Holzgestaltung (FB 24)	537, 542
Horst Kliemann Stiftung	66
HRK	31
Humanbiologie	471
Hygiene und Umweltmedizin.....	232

I

IAA (FB 23).....	494
IAESTE.....	31
IASK (FB 23)	494
IASPK (FB 23)	493
IFISK (FB 23).....	494
Immatrikulation	58
Immunologie	237
Impressum	2
Indologie	352, 354, 379
Informatik.....	131, 399, 400, 408, 483
Informationssystem	33
Infothek	51, 72
Inhaber der Diether von Isenburg-Medaille	16
Inhaber der Dr. Willy Eberz-Medaille	16
Innenrevision	33
Innere Medizin.....	244

Innere Medizin, Klinik und Poliklinik der ~	189	– Molekulare Biophysik	459
Institut Français	20	– Molekulargenetik, gentechnologische	
Institut für ...		– Sicherheitsforschung und Beratung	458
– Ägyptologie	357	– Neurochirurgische Pathophysiologie	192
– Allgemeine Botanik	457	– Neuroradiologie	187
– Allgemeine Sprach- und Kulturwissenschaft (FB 23)	493	– Organische Chemie	430
– Allgemeine und Außenwirtschaftstheorie	155	– Osteuropäische Geschichte	385
– Allgemeine und Vergleichende Literaturwissenschaft	322	– Pathologie	187
– Allgemeine und Vergleichende Sprachwissenschaft	338	– Pharmazie	431
– Alte Geschichte	384	– Physik	411
– Anglistik und Amerikanistik (FB 23)	494	– Physik der Atmosphäre	412
– Anorganische Chemie und Analytische Chemie	429	– Physikalische Chemie	430
– Anthropologie	458	– Physiologie und Pathophysiologie	183
– Arabische Sprache und Kultur (FB 23)	494	– Physiologische Chemie und Pathobiochemie	183
– Arbeitsmedizin, Sozialmedizin und Umweltmedizin	185	– Politikwissenschaft	291
– Biochemie	431	– Publizistik	292
– Buchwissenschaft	385	– Rechts- und Verfassungsgeschichte	155
– deutsches und internationales Recht des Spar-, Giro- und Kreditwesens	22	– Rechtsmedizin	186
– Edelsteinforschung Idar-Oberstein	476	– Slavistik	356
– Ethnologie und Afrika-Studien	292	– Slavistik (FB 23)	494
– Europäische Geschichte	20	– Soziologie	291
– Finanzwissenschaft	155	– Spanische und Portugiesische Sprache und Kultur (FB 23)	494
– Französische und Italienische Sprache und Kultur (FB 23)	494	– Spezielle Botanik	457
– Genetik	458	– Statistik und Ökonometrie	155
– Geowissenschaften	476	– Theaterwissenschaft	322
– Geschichtliche Landeskunde	22	– Toxikologie	185
– Immunologie	185	– Verkehrswissenschaft	155
– Indologie	357	– Virologie	184
– Informatik	401	– Vor- und Frühgeschichte	384
– internationales Recht des Spar-, Giro- und Kreditwesens (FB 03)	156	– Zahnärztliche Werkstoffkunde und Technologie	194
– Kernchemie	430	– Zoologie	457
– Kernphysik	412	Integrierter Studiengang	113, 268
– Klassische Archäologie	356	Integriertes Studienprogramm	113, 271
– Klinische Chemie und Laboratoriumsmedizin	189	Interdisziplinäre Arbeitskreise	106
– Kunstgeschichte	357	Internationale Studierendenausweise	73
– Medizinische Mikrobiologie und Hygiene	184	Internationaler Sommerkurs	31
– Medizinische Statistik und Dokumentation	188	Iranistik	335, 336, 348
– medizinische und pharmazeutische Prüfungsfragen	182	IS (FB 23)	494
– Mikrobiologie und Weinforschung	458	ISIC-Ausweis	73
– Mikrotechnik Mainz GmbH (IMM)	22	Islamische Philologie	352, 377
		Islamkunde	352, 353, 377
		ISPSK (FB 23)	494
		Italianistik	350
		Italienisch	350, 352, 353, 365
		Italienisch (FB 23)	492, 520, 521
		Italienisch für Hörer aller Fachbereiche	128
		Italienische Philologie	350
		J	
		Janheinz-Jahn-Bibliothek	292

Japanisch für Hörer aller Fachbereiche	348
Journalistik	94, 288
Journalistisches Seminar	293, 312
Judaistik (Ev. Theologie)	150
Jüdische Bibliothek	98
Jüdische Studien (Arbeitskreis)	107
Jugend- und Auszubildendenvertretung	43
Juristischer Examenskurs	170

K

Kälteanlagen (Dez. 3)	39
Kant-Forschungsstelle	270
Kant-Studien-Redaktion	270
Kanzler	32
Kapelle	79
Karl Gückinger Stiftung	66
Kassenaufsicht	33
Katalanische Sprache	526
Katalogauskunft	97
Katechetik (Kath. Theologie)	136
Katholische Kirchenmusik	544, 549, 553
Katholische Theologie	134
Katholische Theologie (Aufbaustudium, 2 Semester)	94
Katholische Theologie (FB 01)	134
Keramik (FB 24)	537, 542
Kernchemie	442
Kernphysik	412
Kinder- und Jugendpsychiatrie und -psychotherapie	249
Kinderbetreuung	51
Kinderchirurgie	251
Kindergarten/-krippen	73
Kindergartenpädagogik	269
Kinderheilkunde	247
Kinderklinik und Kinderpoliklinik	189
Kinderkrankenpflegeschule	24
Kirchengeschichte (Ev. Theologie)	148
Kirchengeschichte (Kath. Theologie)	135
Kirchenrecht (Kath. Theologie)	136, 142
Kirchliche Rechtsgeschichte (Kath. Theologie)	136
Klassifizierungssysteme (Dez. 3)	39
Klassische Archäologie	351, 352, 353, 354, 375
Klassische Philologie	352, 353, 372
Klinik für ...	
– Anästhesiologie	186
– Kommunikationsstörungen	193
– Mund-, Kiefer- und Gesichtschirurgie	194
Klinik mit Poliklinik für Nuklearmedizin	187
Klinik und Poliklinik der Inneren Medizin mit Schwerpunkt Endokrinologie und Stoffwechselerkrankungen	189

Klinik und Poliklinik für ...	
– Allgemein- und Abdominalchirurgie	191
– Geburtshilfe und Frauenkrankheiten	192
– Herz-, Thorax- und Gefäßchirurgie	191
– Kinderchirurgie	191
– Neurologie	190
– Psychosomatische Medizin und Psychotherapie	190
– Radiologie	187
– Unfallchirurgie	191
– Zahn-, Mund- und Kieferkrankheiten	193
Klinikausschuß	41
Klinikum	267
Klinikum (Verwaltung)	31, 40
Klinikum der Stadt Ludwigshafen GmbH	264
Klinikvorstand	40
Klinische Forschergruppen	101
Klinische Medizin	231
Klinische Psychologie	315
Kolloquium	75
Komparatistik	319
Konrad-Adenauer-Stiftung e. V.	62
Kontaktstudium	94
Konzerte des Collegium musicum	73, 112
Konzerte im Fachbereich Musik	73, 544
Konzertexamen	94, 544, 549
Koordinationsausschuß der Medizinischen ...	
– Einrichtungen der Chirurgie	191
– Einrichtungen der Radiologie	187
– Kliniken	188
Koreanisch für Hörer aller Fachbereiche	129
Krankenanstalt Mutterhaus der Borromäerinnen, Trier	267
Krankenhaus der Barmherzigen Brüder, Trier	266
Krankenpflegeschule und Schule für Krankenpflegehilfe	24
Krankenversicherung	74
Krankheit (Bedienstete) (Dez. 2)	37
Kreisläufe, Austauschprozesse und Wirkungen von Stoffen in der Umwelt (Graduiertenkolleg)	103
Kriminologie	168
Kristallographie	484
Kroatisch	350, 372
Künstlerisch-praktische Fächer	539
Kultur und Gesellschaft Afrikas	292
Kultur-Referat (AStA)	44
Kulturgeographie	474, 477
Kultursoziologie (FB 23)	504
Kunstdidaktik (FB 24)	542
Kunstgeschichte	351, 352, 353, 354, 375
Kunsttheorie (FB 24)	543

L

Lagerstättenkunde	484
Landeshochschulkasse	33
Landesnervenklinik Andernach	263
Landesprüfungsamt für Studierende der Medizin und Pharmazie	182
Landesprüfungsämter	77
Landrichter Dr. Müllersche Stiftung	63
Latein	143, 351, 353, 354
Latein für Hörer aller Fachbereiche	374
Lateinamerika (Arbeitskreis)	109
Lateinische Philologie	351
Lehramt Chemie	429, 431, 450
Lehrer für Kinder mit fremder Muttersprache (Ergänzungsstudium)	94, 492
Lehrkrankenhäuser, Akademische	261
Lehrlaboratorium	428
Lehrveranstaltungen	74
Lehrveranstaltungen für Studierende aller Fachbereiche	115, 116
Leihwagen	76
Lernzentrum des Pädagogischen Instituts	271
Lesesäle	97
Lettisch für Hörer aller Fachbereiche	348
LHPK	31
Lied/Oratorium (Aufbaustudiengang)	94
Litauisch für Hörer aller Fachbereiche	348
Liturgiewissenschaft (Kath. Theologie)	136, 139
Lizentiat	134
Logopädie	24
Lohnstelle	43
Lusitanistik	350

M

Magister des deutschen und ausländischen Rechts	152, 155
Magister Legum für Ausländer	152
Mainzer Philosophische Fakultätsgesellschaft e. V.	23
Mainzer Polonicum	93, 356
Mainzer Universitätsgespräche	115, 279
Mainzer Vollwaisen	63
Malerei	537, 540
Maschinentchnik (Dez. 3)	39
Materialverwaltung (Dez. 3)	39
Materialwissenschaftliches Forschungszentrum	99
Mathematik	178, 399, 400, 473
Mathematik (FB 17)	399
Max-Planck-Institut für Chemie	23
Max-Planck-Institut für Polymerforschung	24

Medienwissenschaften (Arbeitskreis)	109
Medizin (FB 04)	180, 182
Medizinhistorisches Institut	185
Medizinhistorisches Journal	185
Medizinische Gesellschaft Mainz	24
I. Medizinische Klinik und Poliklinik	188
II. Medizinische Klinik und Poliklinik	188
III. Medizinische Klinik und Poliklinik	189
Medizinische Mikrobiologie und Virologie ...	232
Medizinische Physik	187
Medizinische Psychologie	231
Medizinische Soziologie	231
Medizinische Statistik und Dokumentation ...	243
Meldepflicht	76
Mensen	76
Meß- und Regeltechnik (Dez. 3)	39
Metallgestaltung (FB 24)	537, 540, 542
Meteorologie	410, 411, 426
Middlebury College	322
Mikrobiologie und Weinwissenschaft ...	456, 471
Mineralogie	474, 475, 476
Mitfahrer-Kartei	44
Mitgliedschaften	16
Mittelalter	385, 392
Mittlere und Neuere Geschichte	381, 383
Mittlere und Neuere Kirchengeschichte/ Religiöse Volkskunde (Kath. Theologie)	135, 139
Modellprojekte zur wissenschaftlichen Weiterbildung	95
Molekulare Biophysik	456, 472
Molekulare und zelluläre Mechanismen der Pathogenese (Graduiertenkolleg)	101
Molekulargenetik	456, 470
Moraltheologie (Kath. Theologie)	135, 142
Musik (FB 25)	544
Musik- und Kunstinformatik (Arbeitskreis) ...	109
Musik-informatik	386
Musiklehrer	94
Musikschul-Lehrer/in	551
Musikwissenschaft	382, 383, 396
Musikwissenschaftliches Institut	385

N

Naturwissenschaftlich-Medizinisches Forschungszentrum	99
Naturwissenschaftlich-Philosophisches Kolloquium	111, 279, 468
Nebentätigkeit (Dez. 2)	36
Netzwerkgruppe (ZDV)	130
Neuere deutsche Literaturgeschichte	321
Neues Testament (Ev. Theologie)	148
Neues Testament (Kath. Theologie)	135, 141

Neueste Anglistik.....	337
Neueste Geschichte.....	385
Neueste Zeit.....	392
Neugriechisch.....	374
Neugriechisch (FB 23).....	492, 535
Neugriechische Sprache und Kultur (FB 23).....	494
Neurochirurgie.....	251
Neurochirurgische Klinik und Poliklinik.....	192
Neurochirurgische Pathophysiologie.....	251
Neurologie.....	257
Neuroradiologie.....	241
Neuzeit.....	392
Niederländisch (FB 23).....	491, 508
Nordamerika-Studien, Bibliothek für.....	98
Nordamerikastudien (Arbeitskreis).....	109
Nordostafrikanisch-westasiatische Studien (Arbeitskreis).....	110
Norwegisch für Hörer aller Fachbereiche.....	348
Nothilfefonds für ausländische Studierende.....	64
NT-Arbeitsgruppe (ZDV).....	130

O

Oberfinanzdirektion Koblenz.....	43
Öffentliches Recht.....	166
Öffentlichkeitsarbeit FB Musik.....	544
Öko-Referat (AStA).....	44
Ökonometrie.....	178
Ökumenisches Stipendienprogramm des Diakonischen Werkes der EKD e.V.....	62
Organisation (Dez. 2).....	35, 38
Organische Chemie.....	443
Orientkunde.....	352, 377
Orthopädie.....	258
Orthopädische Klinik und Poliklinik.....	192
Ost-, Südostasienstudien (Arbeitskreis).....	110
Osteuropäische Geschichte.....	382, 383
Otto Benecke Stiftung e.V.....	51, 62
Otto-Hahn-Institut.....	23

P

Pädagogik.....	268, 269, 279
Pädagogische Psychologie.....	315
Pädagogisches Institut.....	271
Paläontologie.....	474, 475, 476, 481, 482
Papiergestaltung (FB 24).....	542
Partnerhochschulen.....	17
Partnerschaftsbeauftragte.....	17
Pastoraltheologie (Kath. Theologie).....	136, 143
Pathobiochemie.....	184, 229
Pathologische Anatomie.....	241
Pathophysiologie.....	229

Patrologie (Kath. Theologie).....	135, 139
PC-Gruppe (ZDV).....	130
PC-System-Administration (Dez. 1).....	35
Pedelle.....	71
Persönlicher Referent des Präsidenten.....	30
Persönlichkeitspsychologie.....	314
Personal und Studierende (Dez. 2).....	35
Personalabteilung (Dez. 2).....	36
Personalangelegenheiten (Dez. 3).....	38
Personalfortbildung.....	93
Personalfortbildung (Dez. 2).....	38
Personalräte.....	42
PET-Forschung (Arbeitskreis).....	110
Petrologie.....	483, 484
Pflegedirektorin Klinikum.....	41
Pharmakologie.....	234
Pharmakologie und Toxikologie.....	453
Pharmakologisches Institut.....	185
Pharmazeutische Biologie.....	453
Pharmazeutische Chemie.....	451
Pharmazeutische Technologie.....	452
Pharmazie.....	428, 429, 451
Philologie I (FB 13).....	318
Philologie II (FB 14).....	335
Philologie III (FB 15).....	350
Philosophie.....	268, 269, 276
Philosophie (Kath. Theologie).....	138
Philosophie/Pädagogik (FB 11).....	268
Philosophisches Seminar.....	270
Phoniatrie/Pädaudiologie.....	256
Physik.....	227, 410, 411, 419
Physik (FB 18).....	410
Physik der Atmosphäre.....	412
Physik und Chemie supramolekularer Systeme (Graduiertenkolleg).....	104
Physikalische Chemie.....	445
Physiologie.....	229
Physiologische Chemie.....	183, 229
Physische Geographie.....	477
Planung, Forschung und Technologietransfer (Dez. 1).....	33
Planungs- und Kapazitätsfragen (Dez. 1).....	33
Plastik (FB 24).....	537, 539, 540
Pneumologie.....	189
Poliklinik für ...	
– Kieferorthopädie.....	194
– Prothetik.....	194
– Zahnärztliche Chirurgie.....	194
– Zahnerhaltungskunde.....	194
Politikwissenschaft/Sozialkunde.....	287, 288, 299
Polnisch.....	350, 351, 371
Polnisch (FB 23).....	492, 531
Polnische Sprache und Kultur (Zusatzqualifikation).....	93

Polonicum.....	93, 356	Rechtstheorie.....	164
Portugiesisch.....	350, 352, 353, 369	Rechtsvergleichung.....	164
Portugiesisch (FB 23).....	492, 526	Rechtswissenschaft.....	152, 155, 164
Portugiesische Philologie.....	350	Redaktion Vorlesungsverzeichnis.....	31
Poststelle (Dez. 2).....	35	Referat für Wohnheime, Mensen und Cafeterien (ASTA).....	44
Präsident.....	30	Reichserzkanzler (Arbeitskreis).....	110
Präsidialbüro.....	31	Reisekostenvergütung.....	37
Praktikum.....	75	Reisestelle.....	43
Praktische Theologie.....	149	Religions- und Missionswissenschaft (Ev. Theologie).....	150
Praktischer Arzt.....	48	Religionslehre, evangelische.....	144
Praxisbegleitung für Theologiestudierende.....	145	Religionslehre, katholische.....	134
Preis der ...		Religionspädagogik (Kath. Theologie) ...	136, 142
– Firma C. H. Boehringer Sohn.....	49	Religionswissenschaft (Kath. Theologie).....	135, 140
– Industrie- und Handelskammer für Rheinhessen.....	49	Religionswissenschaft des Hellenismus.....	358, 380
– Johannes Gutenberg-Universität.....	49	Rentamt (Dez. 2).....	36
– Landesbank Rheinland-Pfalz – Girozentrale.....	50	Ringvorlesung.....	115, 116
– Peregrinus-Stiftung.....	50	Robert-Müller-Stiftung.....	67
Preis des Fürsten zu Ysenburg und Büdingen...	50	Rochelmeyer-Stiftung.....	67
Presse-Referat (AStA).....	44	Rollstuhlfahrer.....	50
Pressestelle.....	31	Romanische Philologie.....	350, 352
Privatrecht.....	164	Romanisches Seminar.....	355
Professor Dr. Dietrich Lang- Hinrichsen-Stiftung.....	66	Romanistik.....	354, 355
Professor Dr. Friedrich Schubel-Stiftung.....	67	Rückmeldung.....	77
Projekt.....	113	Rumänisch.....	370
Projektreferat Jobmesse (AStA).....	44	Rundfunk- und Fernsehgebühren.....	58
Prüfungsämter.....	77	Russisch.....	350, 352, 355, 370, 371
Psychiatrie.....	249	Russisch (FB 23).....	492, 528
Psychiatrische Klinik und Poliklinik.....	190	Russisch für Hörer aller Fachbereiche.....	129
Psychologie.....	288, 290, 313	Russische Sprache und Gesellschaftskunde (Zusatzqualifikation).....	93
Psychologie für Pädagogen.....	316	Russistik.....	354
Psychologische Beratungsstelle der KHG.....	52		
Psychologisches Institut.....	293	S	
Psychosomatische Medizin und Psychotherapie.....	250	Sach- und Investitionsmittel (Dez. 1).....	34
Publizistik.....	288, 289, 309	Sammelschwerpunkt Frankreich.....	97
		Sanitärinstallation (Dez. 3).....	39
R		Sanskrit.....	379
Radiologie.....	240	Sauna.....	77
Raumbestandsverwaltung (Dez. 1).....	33	Schlichtungsstelle.....	33
Raumbestandsverwaltung (Dez. 3).....	39	Schließsysteme (Dez. 3).....	39
Raumprogramme (Dez. 3).....	39	Schrift (FB 24).....	537, 540
Rechnungsstelle (Dez. 1).....	34	Schulen für Fachberufe im Gesundheitswesen.....	24
Rechnungswesen (Dez. 3).....	39	Schulferien.....	59
Rechts- und BAföG-Beratung im AStA.....	44	Schulmusik.....	544, 549, 551
Rechts- und Wirtschaftswissenschaften (FB 03).....	152	Schulpraktikum.....	75
Rechtsabteilung (Dez. 2).....	38	Schwedisch für Hörer aller Fachbereiche.....	348
Rechtsgeschichte.....	164	Schwerbehinderte.....	42, 43
Rechtsinformatik.....	170	Schwerpunkt Hämatologie.....	189
Rechtsmedizin.....	236		

- Schwerpunkt Pneumologie 189
 Schwerpunkt Polen 111
 Schwimmbad 77
 Schwulen-Referat (AStA) 44
 Scottish Studies Centre 494
 Semesterbeiträge 78
 Seminar 74
 Seminar für ...
 – Altes Testament und Biblische
 Archäologie 145
 – Biblische Wissenschaften 135
 – Dogmatik und Fundamentaltheologie 135
 – Englische Philologie 337
 – Kirchengeschichte 135
 – Kirchengeschichte und
 Territorialkirchengeschichte 145
 – Kirchenrecht, Kirchliche Rechtsgeschichte
 und Staatskirchenrecht 136
 – Klassische Philologie 356
 – Moraltheologie und Sozialethik 135
 – Neues Testament 145
 – Orientkunde 357
 – Praktische Theologie 136, 145
 – Religions- und Missionswissenschaft
 und Judaistik 145
 – Religionspädagogik, Katechetik und
 Fachdidaktik Religion 136
 – Systematische Theologie und
 Sozialethik 145
 Semitistik 352, 353, 377
 Senat 31
 Senatsausschüsse und -kommissionen 29
 Senatsbeauftragte 65
 Serbisch 350, 372
 SFB 100
 Sicherheitstechnischer Dienst Klinikum 41
 Singhalesisch 379
 Slavische Philologie 350, 352, 353, 355
 Slavistik 350
 Slovenisch 372
 Soemmering-Forschungsstelle 185
 Sokrates-Programm 68, 492
 Sommerferienplanung 59
 Sonderforschungsbereiche 100
 Sondergebiete im Förderungsrecht (Dez. 2) 38
 Sonderpädagogik 269
 Sozial-Referat (AStA) 44, 60, 64
 Sozialberatung 51
 Sozialberatung (Dez. 2) 38
 Soziales Netz 63
 Sozialethik (Kath. Theologie) 135, 141
 Sozialhilfe 65
 Sozialkunde 287, 288
 Sozialpädagogik 269
 Sozialpsychologie 315
 Sozialwissenschaften (FB 12) 287
 Soziologie 287, 288, 289, 290, 303
 Spanisch 350, 352, 353, 367
 Spanisch (FB 23) 492, 522
 Spanisch für Hörer aller Fachbereiche 129
 Spanische Philologie 350
 Spezielle Botanik 457
 Spindvermietung 78
 Sport (Allgemeiner Hochschulsport) 47
 Sport (FB 26) 557
 Sportausschuß 45
 Sportgeschichte 561
 Sportmedizin 243
 Sportmedizin/Sportphysiologie 562
 Sportpädagogik 561
 Sportsoziologie 561
 Sportverwaltung, -organisation 563
 Sportwissenschaft 560
 Sprachandragogik 94
 Sprachen Nordeuropas und des
 Baltikums 336, 347
 Sprachkenntnisse 78
 Sprachkurse für Hörer aller
 Fachbereiche 127, 348
 Sprachlehranlage 123
 Sprachprüfungen 78
 Sprachwissenschaftliche
 Abteilung (FB 14) 337
 Sprecherziehung 330
 Sprechkunde 330
 Sprechkunde und Sprecherziehung 322
 St. Hildegardis-Krankenhaus, Mainz 264
 Staatliche Lehranstalt für ...
 – Diätassistenten 26
 – Logopäden 24
 – Medizinisch-Technische Assistenten 24
 – Medizinisch-Technische
 Radiologieassistenten 26
 Staatliche Schule für Physiotherapie 24
 Staatsbauamt Mainz 79
 Staatskirchenrecht (Kath. Theologie) 136
 Stabsstelle Planung Klinikum 41
 Stadt Krankenhaus Rüsselsheim am Main 265
 Stadt Krankenhaus Worms 266
 Städtische Krankenanstalten Idar-Oberstein .. 262
 Städtisches Krankenhaus
 Kemperhof, Koblenz 263
 Statistik 87, 178
 Stellenausschreibungen (Dez. 2) 37
 Stiftung Mainzer Universitätsfonds 69
 Stipendien 51
 Stochastik in der empirischen Forschung
 (Arbeitskreis) 111

Stoffbestand und Entwicklung von Kruste und Mantel (Graduiertenkolleg)	105	Thanatologie (Arbeitskreis).....	111
Stoffwechselerkrankungen	189	Theater als Paradigma der Moderne: Drama und Theater im 20. Jh. (Graduiertenkolleg)	102
Strafrecht	168	Theaterausschuß	91
Strahlenschutz	32	Theatersaal	91
Strahlenschutzarzt	32, 189	Theaterwissenschaft.....	319, 320, 332
Studentengemeinden	79	Tierschutzangelegenheiten.....	32
Studentenwerk – Sozialberatungsstelle	52	Tonstudio	544
Studentenwerke	45	Toxikologie	234, 453
Studentenwohnheime	79	Trainings- und Bewegungswissenschaft	562
Studentische Initiative	63	Transfusionszentrale	42
Studien- und Lebensprobleme	52	Transporte (Dez. 3)	39
Studien- und Prüfungsordnungen.....	51	Trennungsgeld (Dez. 2).....	37
Studienabbruch	52	Tschechisch	350, 372
Studienbegleitende Zusatzqualifikationen	93	Türkisch (FB 23).....	492, 536
Studienbescheinigung	82	Tumorzentrum Rheinland Pfalz e.V.	26
Studienbuch	58	Turkologie	352, 353, 377
Studieneinführungsveranstaltungen.....	56	Tutorien und Arbeitsgemeinschaften.....	75
Studienfachberatung	51	Tutorium zur Betreuung ausländischer Studierender	31
Studienfächer und -abschlüsse.....	82		
Studiengebühren s. Semesterbeiträge.....	78	U	
Studienkolleg	86	Übersetz er/in.....	492
Studienplatztausch	54	Übersetzer/in	491
Studienplatztausch (Dez. 2)	37	Übung	74
Studienstiftung des Deutschen Volkes	62	Uhrenanlagen (Dez. 3)	39
Studierende mit Kindern	51	Ukrainisch	372
Studierenden-Parlament – StuPa.....	44	Umschulungsmaßnahmen	52
Studierenden-Zahlen	87	Umweltgestaltung (FB 24)	537, 539, 540
Studierendenausweis	58	Umzugskoordination	33
Studierendenschaft	44	Umzugskostenvergütung (Dez. 2).....	37
Studierendensekretariat (Dez. 2).....	37, 87	Unfallchirurgie	251
Studierendensekretariat (FB 23)	491	Unfallversicherung	92
Studierendenstatistik	87	Universitätsadresse	2
Studierendenticket	91	Universitätsarchiv	32
Studium generale	95, 114	Universitätsbibliothek	97
Studium und Lehre (Dez. 2).....	37	Universitätsfonds	69
StuPa	44	Universitätsgesetz	92
Sulzmann-Stiftung	67	Universitätsgottesdienste	92
Systematische Theologie (Ev. Theologie).....	149	Universitätskapelle	79
Systembetreuung (Dez. 1)	35	Unix-Arbeitsgruppe (ZDV).....	130
Systembetreuung (ZDV)	130	Urdu	379
		Urlaub (Bedienstete) (Dez. 2).....	37
T		Urologie	254
Tagesjobs	47	Urologische Klinik und Poliklinik	192
Tarifrecht (Dez. 2)	36		
Technik (Dez. 3).....	38	V	
Technischer Ausbau (Dez. 3).....	39	Veranstaltungen FB Musik.....	544
Technologietransfer (Dez. 1)	33	Verein zur Pflege des Internationalen Aus- tauschprogramms am Fachbereich Rechtswissenschaft PIA e.V.	26
Teilzeitbeschäftigungen	47		
Telefongebühren	58		
Telefonzentrale (Dez. 3).....	39		
Textilgestaltung (FB 24).....	537, 542		
Thai für Hörer aller Fachbereiche	348		

Vereinbarungen über akademische Zusammenarbeit	17
Vereinigung »Freunde der Universität Mainz e.V.«	27, 49
Verfahrensrecht	168
Verfügungsgebäude für Forschung und Entwicklung (Dez. 1)	33
Vergleichende Landesgeschichte (FB 16)	385
Vergleichende Sprachwissenschaft	335, 336, 347
Vergleichende Sprachwissenschaft/ Sprachen Nordeuropas und des Baltikums	335
Vergütung	43
Verkehrsaufsicht (Dez. 2)	36, 55
Versammlung	28, 31
Versicherungen	51
Vertiefungsstudium	94
Vertragswesen (Dez. 3)	38
Vertrauensdozenten für ausländische Studierende	93
Verwaltung	32
Verwaltung des Klinikums	41
Vizepräsidenten	30
Volkskunde, Deutsche	318, 320, 322, 330
Volkskunde, Religiöse (Kath. Theologie)	135, 139
Volkswagen-Stiftung	70
Volkswirtschaftslehre	154
Volkswirtschaftspolitik	174
Volkswirtschaftstheorie	172
Vollintegriertes Auslandsstudium mit Mehrfachdiplom (FB 23)	492
Vor- und Frühgeschichte	381, 382, 390
Vorderasiatische Archäologie	352, 354, 357, 380
Vorlesung	74
Vorlesungen und Veranstaltungen anderer Fachbereiche für Studenten des Fachbereichs Physik	425
Vorlesungsverzeichnis	31
Vorlesungszeiten	93
W	
Wahlen, Organisation	36
Wärmeversorgung (Dez. 3)	39
Weiterbildendes Studium in Klinischer Psychologie, Psychotherapie, Verhaltenstherapie	95
Weiterbildung	38, 93
Weiterbildungsstudien	94

Weiterführende Studiengänge	93
Westpfalz-Klinikum, Standort 1, Kaiserslautern	262
Wirtschaft, Planung und Forschung (Dez. 1)	33
Wirtschafts- und Sozialgeschichte	178
Wirtschaftspädagogik	154, 178
Wirtschaftswissenschaften	155, 172
Wissenschaftliche Hilfskräfte (Dez. 2)	36
Wissenschaftliche Mitarbeiter (Dez. 2)	36
Wissenschaftlicher Bedarf (Dez. 1)	35
Wohngeld	96
Wohnheimfragen	65
Wohnraumverwaltung	76, 79
Wohnungsangelegenheiten	51
Wohnungsfürsorge (Dez. 2)	37
Wulf Vater-Dihydropyridine- Forschungspreis	50

Z

Zahn-, Mund- und Kieferheilkunde	258
Zahnheilkunde	242
Zahnmedizin	182
ZeFaR	45
Zeichnung	540
Zeichnung (FB 24)	537, 539
Zeittafel	12
Zentralbibliothek	97
Zentraldruckerei (Dez. 2)	35
Zentrale Beratungsstelle (ZDV)	130
Zentrale Einrichtungen	31
Zentrale Einrichtungen des Klinikums	42
Zentrale Leittechnik (Dez. 3)	39
Zentrale Studienberatung	51
Zentrale Studienberatung (Dez. 2)	37
Zentrale wissenschaftliche Einrichtungen	114
Zentraler Fachschaften-Rat (ZeFaR)	44, 45
Zentrales Fotolabor (Dez. 2)	35
Zentralmensa	76
Zentralstelle für universitäre Fort- und Weiterbildung (Dez. 2)	38
Zentrum für Datenverarbeitung	130
Zentrum für Umweltforschung	100
Zimmervermittlungen	96
Zivilrechtliche Angelegenheiten	38
Zoologie	456, 466
Zulassung	96
Zulassung (Dez. 2)	37
Zulassungsbeschränkung	54, 96
Zusatzstudiengänge	93
Zusatzstudium	93, 492