

# Klasyfikacja kontroli eksportu

DATA OZNACZENIA (YYYY-MM-DD)		NR PRACOWNICZY (P...)	
------------------------------	--	-----------------------	--

Zaznacz jeśli dokument  
**nie zawiera danych technicznych** LUB

Wpisz klasyfikację eksportową wszystkich slajdów tej  
prezentacji wypełniając tabelę poniżej.

<b>Klasyfikacja na podstawie lokalizacji osoby wypełniającej tabelę oznaczeń.</b>	<b>KLASYFIKACJA</b>		
	<b>LOKALIZACJA</b>	<b>REGULACJE U.S.</b>	
Kod klasyfikacyjny musi być zawsze podany w polach U.S. oraz Outside U.S.	U.S.	EAR	ITAR
	OUTSIDE U.S.		
Podać klasyfikację lokalną kraju, w którym jest zlokalizowana osoba nadająca klasyfikację.		<b>REGULACJE LOKALNE</b>	
	POLSKA	PL/UE	

## INFORMACJA NA TEMAT WŁASNOŚCI

Ten dokument zawiera informacje zastrzeżone Pratt & Whitney Rzeszów S.A. lub Pratt & Whitney Kalisz Sp. z o.o. lub Pratt & Whitney Tubes Sp. z o.o., lub Hamilton Sundstrand Poland Sp. z o.o. Nie wolno posiadać, robić użytku, kopiować ani udostępniać tego dokumentu ani żadnych informacji w nim zawartych do żadnych celów, w tym, między innymi, do projektowania, produkcji lub naprawy części czy uzyskiwania zezwoleń TCCA, FAA lub innych zezwoleń rządowych bez wyraźnej, pisemnej zgody właściciela informacji zastrzeżonych. Samo otrzymanie lub posiadanie tego dokumentu, niezależnie od źródła, nie stanowi takiej zgody. W celu uzyskania pozwolenia na wykorzystanie tych informacji, należy skontaktować się z osobą, która przekazała ten dokument. Posiadanie, używanie, kopiowanie lub ujawnianie przez kogokolwiek bez wyraźnej pisemnej zgody Pratt & Whitney jest niedozwolone i może pociągać za sobą skutki w postaci odpowiedzialności karnej lub cywilnej.

**GO BEYOND**

**Wersja: 2**  
**Wrzesień 2020**

## **Cookbook**

- Wystawianie eZN przez Dostawcę

Ten slajd nie zawiera danych technicznych.  
Klasyfikacja eksportowa: Dane nie podlegają kontroli eksportu

.....  
This slide contains no technical data.  
Export control classification: Data is not subject to applicable export control regulations.

Dane własnościowe Pratt&Whitney Rzeszów / Pratt&Whitney Rzeszów Proprietary

Do użytku wewnętrznego / For Planning purposes only

# Historia zmiany Cookbook

Numer Zmiany	Data Zmiany	Autor	Opis zmiany
Rev1	08.10.2020	Zespół eZN	Poprawa numeracji zadań Dodane slajdy dotyczące procesu wystawiania QM ZE
Rev2	08.10.2020	Zespół eZN	Poprawa numeracji zadań

Ten slajd nie zawiera danych technicznych.  
Klasyfikacja eksportowa: Dane nie podlegają kontroli eksportu

.....  
This slide contains no technical data.  
Export control classification: Data is not subject to applicable export control regulations.

Dane własnościowe Pratt&Whitney Rzeszów / Pratt&Whitney Rzeszów Proprietary

Do użytku wewnętrznego / For Planning purposes only

# Portal Dostawców - logowanie do eZN

Aby zalogować się do Supplier Portal wybieramy w przeglądarce Internetowej odpowiedni adres dla spółki:

<https://eportalpwr.pwc.ca>

<https://eportalpwt.pwc.ca>

<https://eportalpwk.pwc.ca>

Podajemy nazwę użytkownika odpowiednio numer ID i hasło:  
PRXXXX - użytkownik u Dostawcy dla Pratt Whitney Rzeszów  
PTXXXX - użytkownik u Dostawcy Pratt Whitney Tubes  
PKXXXX - użytkownik u Dostawcy Pratt Whitney Kalisz

Pratt & Whitney Canada  
A United Technologies Company

**P&WC PORTAL**

HOW TO REGISTER    NEED HELP?    ENGLISH

**LOGIN**

Username

[Forgot Your User Name?](#)

Password

[Forgot Your password?](#)

**ENTER**

**Please log off properly when you are done.**

Please log off properly when you are done using the portal by clicking on the "log off" link located in the upper right hand side. A message stating "log off completed" will be displayed to inform you that all your information and data is no longer accessible.

**Customer Portal**

Pratt & Whitney Canada is committed to providing innovative power solutions and global support services that

Ten slajd nie zawiera danych technicznych.  
Klasyfikacja eksportowa: Dane nie podlegają kontroli eksportu

This slide contains no technical data.  
Export control classification: Data is not subject to applicable export control regulations.

Dane własnościowe Pratt&Whitney Rzeszów / Pratt&Whitney Rzeszów Proprietary

Do użytku wewnętrznego / For Planning purposes only

# Portal Dostawców - logowanie do eZN

Jeśli zauważymy jakikolwiek problem z funkcjonalnościami portalowymi w pierwszym kroku powinniśmy:

- Wyczyścić w miarę możliwości pliki **cookies**
- Sprawdzić czy **widok zgodności** w przeglądarce internetowej mamy ustawiony dla domeny **pwc.ca**

Jak ustawić widok zgodności w przeglądarce internetowej:

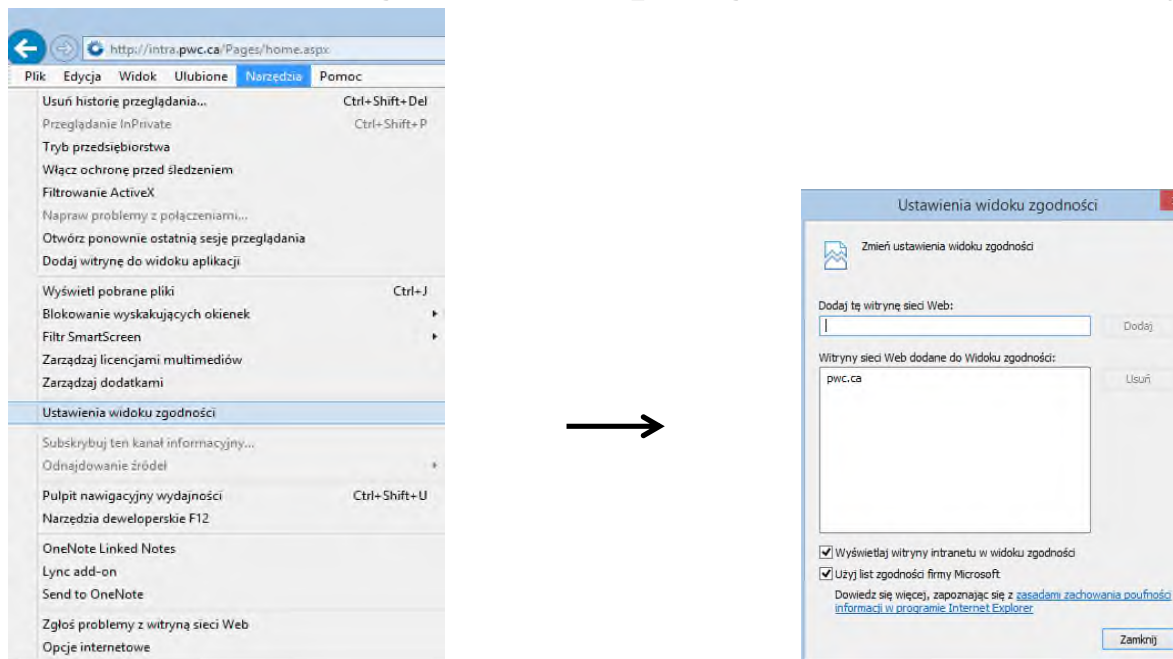

# Portal Dostawców - wystawianie eZN

Po zalogowaniu do eZN wchodzimy klikając **Quality/Technical**

Kliknij **e-Nonconformance**

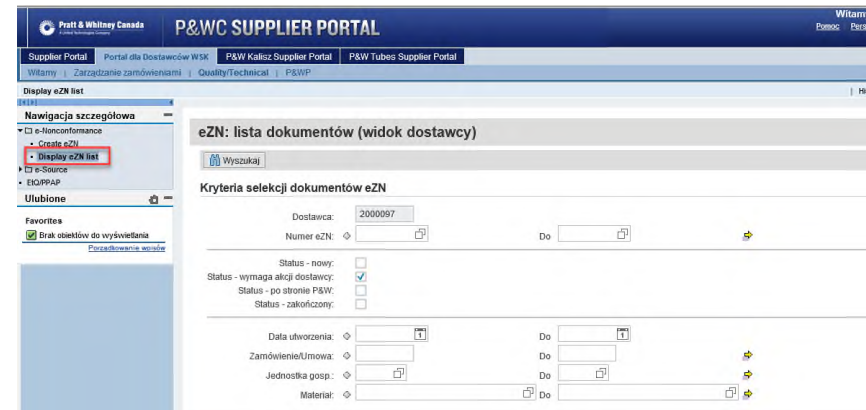
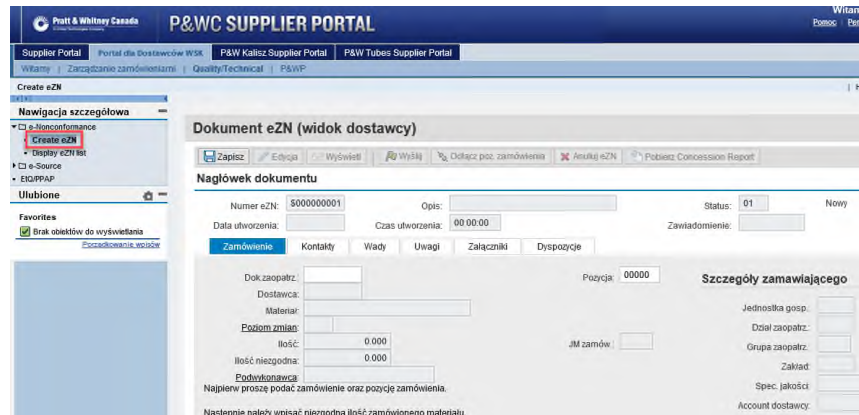

**WAŻNE:** Zakładkę Quality/Technical zobaczymy tylko w przypadku nadania uprawnień do tej aplikacji.

Ten slajd nie zawiera danych technicznych.  
Klasyfikacja eksportowa: Dane nie podlegają kontroli eksportu

This slide contains no technical data.  
Export control classification: Data is not subject to applicable export control regulations.

Dane własnościowe Pratt&Whitney Rzeszów / Pratt&Whitney Rzeszów Proprietary

Do użytku wewnętrznego / For Planning purposes only

# Portal Dostawców - wystawianie eZN

Kliknij Create eZN

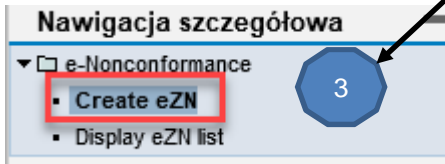

Kliknij zapoznanie się z klauzulą

Pojawi się ekran z ekranem informacyjnym

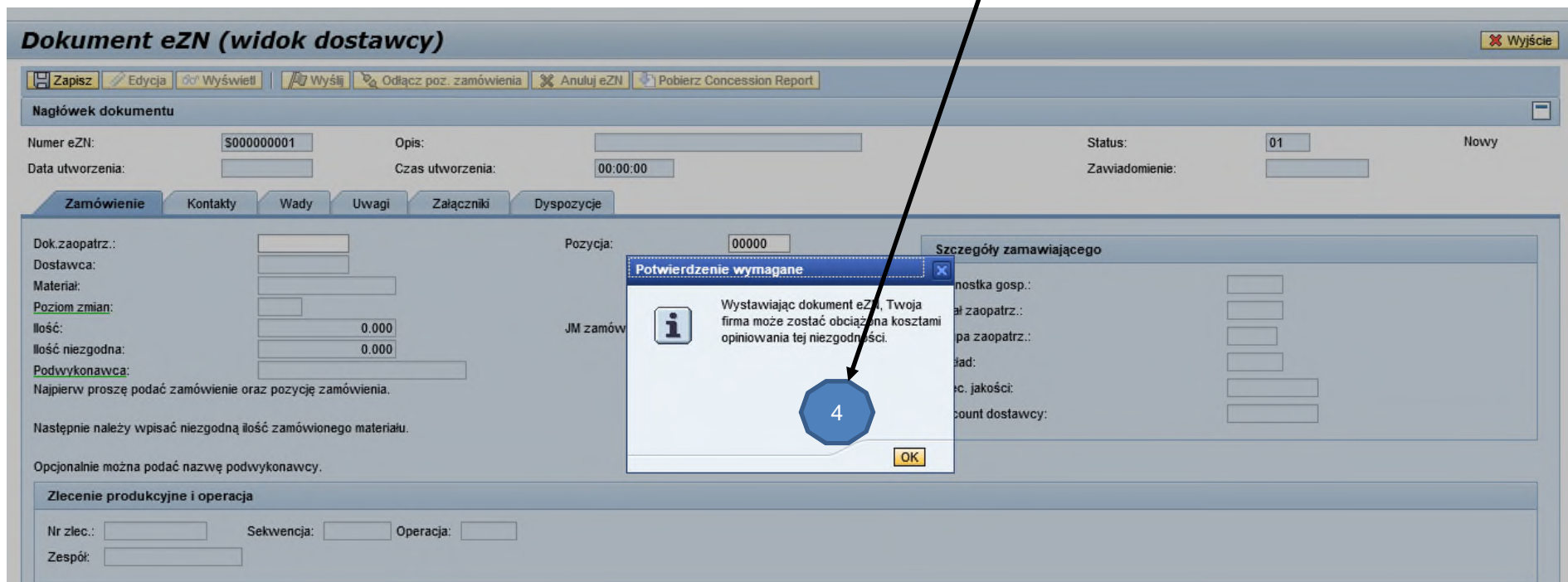

# Portal Dostawców - wystawianie eZN

Wpisz numer zamówienia

Wpisz pozycję zamówienia

**Dokument eZN (widok dostawcy)** Wyjście

Zapisz Edycja Wyświetl Wyślij Odlącz poz. zamówienia Anuluj eZN Pobierz Concession Report

Nagłówek dokumentu

Numer eZN: 000000001 Opis: Status: 01 Nowy  
Data utworzenia: Czas utworzenia: 00:00:00 Zawiadomienie:

Zamówienie Kontakty Wady Uwagi Załączniki Dyspozycje

Dok.zaopatr.: **5**  Pozycja: **6**

Dostawca:   
Materiał:   
Poziom zmian:   
Ilość: 0.000 JM zamów.:   
Ilość niezgodna: 0.000

**Podwykonawca:**   
Najpierw proszę podać zamówienie oraz pozycję zamówienia.  
Następnie należy wpisać niezgodną ilość zamówionego materiału.  
Opcjonalnie można podać nazwę podwykonawcy.

**Szczegóły zamawiającego**

Jednostka gosp.:   
Dział zaopatr.:   
Grupa zaopatr.:   
Zakład:   
Spec. jakości:   
Account dostawcy:

**Zlecenie produkcyjne i operacja**

Nr zlec.:  Sekwencja:  Operacja:   
Zespół:

**WAŻNE:** Jeśli jesteś zalogowany jako użytkownik np. PK1234 możesz wpisać numer zamówienia i wystawić eZN tylko dla spółki Pratt& Whitney Kalisz.

# Portal Dostawców - wystawianie eZN

Wpisz literę rewizji części

Wpisz ilość sztuk niezgodnych

Wpisz podwykonawcę  
– pole opcjonalne

**Dokument eZN (widok dostawcy)** Wyjście

Zapisz | Edycja | Wyświetl | Wyślij | Odiłącz poz. zamówienia | Anuluj eZN | Pobierz Concession Report

Nagłówek dokumentu

Numer eZN: 500000001    Opis: eZN do zam. 4503642911/10 Standard    Status: 01    Nowy  
Data utworzenia:    Czas utworzenia: 00:00:00    Zawiadomienie:

Zamówienie | Kontakty | Wady | Uwagi | Załączniki | Dyspozycje

Dok.zaopatr.: 4503642911    Pozycja: 00010    Standard  
Dostawca: 3000206    PJSC Ruspolymet  
Materiał: 86435752    ODKUWKA CPW-S-5643 1463.0x1328.42x40.64  
Poziom zmiana:     M zamów.: SZT  
Ilość: 100  
Ilość niezgodna: 0  
Podwykonawca: N/A

Najpierw proszę podać zamówienie oraz pozycję zamówienia.  
Następnie należy wpisać niezgodną ilość zamówionego materiału.  
Opcjonalnie można podać nazwę podwykonawcy.

**Szczegóły zamawiającego**

Jednostka gosp.:	0010	Pratt & Whitney Rzeszów
Dział zaopatr.:	WSK1	Product materials
Grupa zaopatr.:	133	Ferdek Dominika
Zakład:	Z200	Manufacturing/Procurement
Spec. jakości:	PQC-525159	Andrzej Ślęczka
Account dostawcy:	AS-526029	Renata Misiuda

Zlecenie produkcyjne i operacja

Nr zlec.:    Sekwencja:    Operacja:     
Zespół:   

Ten slajd nie zawiera danych technicznych.  
Klasyfikacja eksportowa: Dane nie podlegają kontroli eksportu

This slide contains no technical data.  
Export control classification: Data is not subject to applicable export control regulations.

Dane własnościowe Pratt&Whitney Rzeszów / Pratt&Whitney Rzeszów Proprietary

Do użytku wewnętrznego / For Planning purposes only

# Portal Dostawców - wystawianie eZN

W zakładce **Kontakty** dane pobierają się z systemu automatycznie

**Dokument eZN (widok dostawcy)** ✖ Wyjście

Zapisz Edycja Wyświetl Wyślij **Odłącz poz. zamówienia** Anuluj eZN Pobierz Concession Report

Nagłówek dokumentu

Numer eZN: 10 0000001 Opis: eZN do zam. 4503642911/10 Standard Status: 01 Nowy  
Data utworzenia: Czas utworzenia: 00:00:00 Zawiadomienie:

Zamówienie **Kontakty** Wady Uwagi Załączniki Dyspozycje

Twórca eZN	Kupiec
Użytkownik: P525159	Użytkownik:
Imię: Andrzej	Imię:
Nazwisko: Ślęczka	Nazwisko:
Telefon: +48 17 866 7206	Telefon:
Nr wewn.:	Nr wewn.:
Adres e-mail: andrzej.slęczka@pwrze.utc.com	Adres e-mail:

Account dostawcy	Specjalista jakości
Użytkownik: P526029	Użytkownik: P525159
Imię: Renata Misiuda	Imię: Andrzej Ślęczka
Nazwisko:	Nazwisko:
Telefon: 48178667206	Telefon: 48178667206
Nr wewn.:	Nr wewn.:
Adres e-mail: renata.misiuda@pwrze.utc.com	Adres e-mail: andrzej.slęczka@pwrze.utc.com
Zatw. accounta:	Zatw. spec. j.:

Przycisk **Zapisz** pozwala na zapisanie danego etapu eZN

Przycisk **Odłącz pozycję zamówienia** resetuje wystawienie eZN do początku

# Portal Dostawców - wystawianie eZN

Kliknij zakładkę **Wady**

Kliknij przycisk **Dodanie wady**

**Dokument eZN (widok dostawcy)** Wyjście

Zapisz Edycja Wyświetl Wyślij Odłącz poz. zamówienia Anuluj eZN Pobierz Concession Report

Nagłówek dokumentu

Numer eZN: S000000001 Opis: eZN do zam. 4503642911/10 Standard Status: 01 Nowy  
Data utworzenia: Czas utworzenia: 00:00:00 Zawiadomienie:

Zamówienie **Wady** Uwagi Załączniki Dyspozycje

Wgląd: [Wgląd standardowy] Eksport **+ Dodanie wady** - Usunięcie wady Szczegóły wady Filtr Ustawienia

Poz.	Materiał	Wadliwa ilość	JM	Rodzaj cechy kontr.	Gr.kodów	KUz	Opis niezgodności	Krótki tekst	Krótki tekst dla kodu
------	----------	---------------	----	---------------------	----------	-----	-------------------	--------------	-----------------------

Kliknij **Szczegóły wady**

**Dokument eZN (widok dostawcy)** Wyjście

Zapisz Edycja Wyświetl Wyślij Odłącz poz. zamówienia Anuluj eZN Pobierz Concession Report

Nagłówek dokumentu

Numer eZN: S000000001 Opis: eZN do zam. 4503642911/10 Standard Status: 01 Nowy  
Data utworzenia: Czas utworzenia: 00:00:00 Zawiadomienie:

Zamówienie Kontakty **Wady** Uwagi Załączniki Dyspozycje

Wgląd: [Wgląd standardowy] Eksport **+ Dodanie wady** - Usunięcie wady **Szczegóły wady** Filtr Ustawienia

Poz.	Materiał	Wadliwa ilość	JM	Rodzaj cechy kontr.	Gr.kodów	KUz	Opis niezgodności	Krótki tekst	Krótki tekst dla kodu
1	86435752	0	SZT				<= Empty defect =>		

Ten slajd nie zawiera danych technicznych.  
Klasyfikacja eksportowa: Dane nie podlegają kontroli eksportu

This slide contains no technical data.  
Export control classification: Data is not subject to applicable export control regulations.

Dane własnościowe Pratt&Whitney Rzeszów / Pratt&Whitney Rzeszów Proprietary

Do użytku wewnętrznego / For Planning purposes only

# Portal Dostawców - wystawianie eZN

## SEKCJA ATRYBUTY WADY

Zakładka Wady

Pole Material

Materiał podbiera się automatycznie z zamówienia. W przypadku zamówień z powierzonym materiałem z P&W istnieje możliwość wystawienia niezgodności dla numeru części materiału powierzonego lub numeru części jaki jest produkowany przez Dostawcę. W tym przypadku należy wybrać w polu odpowiedni materiał. Na jednym eZN można wystawić tylko wady na numerze części materiału powierzonym lub materiału produkowanego przez Dostawcę.

**Dokument eZN (widok dostawcy)** Wyjście

Zapisz Cofnij

Nagłówek dokumentu

Numer: S000000001 Opis: eZN dla zam. 4503642911/10 Standard Status: 01 Nowy

Data utworzenia: Czas utworzenia: 00:00:00 Zawiadomienie:

Wady Wyniki Opis niezgodności Opis miejsca Opis przyczyny źródłowej Opis działań korygujących Uwagi

**Atrybuty wady**

Material: 86435752 Wada powtórna:  Zawiadomienie: Pozycja: 0001

Wadliwa ilość: 0 SZT Operacja dostawcy:

Etap wykrycia wady: Propoz. naprawy:  Wina dostawcy:

Specyfikacja wady

Przyczyna wady

Działania korygujące

Ten slajd nie zawiera danych technicznych.  
Klasyfikacja eksportowa: Dane nie podlegają kontroli eksportu

This slide contains no technical data.  
Export control classification: Data is not subject to applicable export control regulations.

Dane własnościowe Pratt&Whitney Rzeszów / Pratt&Whitney Rzeszów Proprietary

Do użytku wewnętrznego / For Planning purposes only

# Portal Dostawców - wystawianie eZN

## SEKCJA ATRYBUTY WADY

Wpisz wadliwą ilość części

Zaznacz jeśli wada wystąpiła powtórnie i wpisz numer zawiadomienia QM 2XXXXXXXXXX

**Dokument eZN (widok dostawcy)** Wyjście

Zapisz | Cofnij

Nagłówek dokumentu

Numer eZN: 500000001    Opis: eZN do zam. 4503642911/0 Standard    Status: 01    Nowy

Data utworzenia:    Czas utworzenia: 00:00:00    Zawiadomienie:

Wada | Wyniki | Opis niezgodności | Opis miejsca | Opis przyczyny źródłowej | Opis działań korygujących | Uwagi

**Atrybuty wady**

Materiał: 86435752    Wada powtórna:     Zawiadomienie:    Pozycja: 0001

Wadliwa ilość: 0    SZT    Operacja dostawcy:    Wina dostawcy:

Etap wykrycia wady:    Propoz. naprawy:

Etap wykrycia wady: **Podczas produkcji**

Specyfikacja wady

Rodzaj cechy kontr.:

Wybierz etap zgłoszenia niezgodności

Jeśli istnieje możliwość naprawy  
zaznacz **Propozycję naprawy** i wpisz  
w zakładce **Uwagi**

Wpisz nr operacji Dostawcy  
– opcjonalne pole

Zaznacz **winnego** lub odznacz  
w przypadku braku winy

# Portal Dostawców - wystawianie eZN

## SEKCJA SPECYFIKACJA WADY

Wpisz nazwę cechy    Wybierz cechę ilościową/jakościową    Wpisz zakres tolerancji rysunkowej

Wybierz z listy grupę kodów rodzaju wady i uszkodzenia

Wybierz z listy grupę kodów miejsca wady

Wybierz z listy jednostki miary

Wpisz krótki opis niezgodności (40 znaków max)

Wpisz krótki opis miejsca niezgodności (40 znaków max)

# Portal Dostawców - wystawianie eZN

## SEKCJA PRZYCZYNY WADY

Wybierz z listy grupę kodów przyczyny powstania niezgodności

Wpisz krótki opis przyczyny niezgodności (40 znaków max)

**Dokument eZN (widok dostawcy)** ✖ Wyjście

Zapisz | Cofnij

Nagłówek dokumentu

Numer eZN: S000000001    Opis: eZN do zam. 4503642911/10 Standard    Status: 01    Nowy  
Data utworzenia:    Czas utworzenia: 00:00:00    Zawiadomienie:

Wada | Wyniki | Opis niezgodności | Opis miejsca | Opis przyczyny źródłowej | Opis działań korygujących | Uwagi

▶ Atrybuty wady  
▶ Specyfikacja wady  
▼ Przyczyna wady

Grupa kodów: 30

Kod przyczyny:

Tekst przyczyny:

▶ Działania korygujące

# Portal Dostawców - wystawianie eZN

## SEKCJA DZIAŁANIA KORYGUJĄCE

Wpisz osobę odpowiedzialną za realizację działań korygujących

Wpisz krótki opis działań korygujących (40 znaków max)

**Dokument eZN (widok dostawcy)** ✖ Wyjście

Zapisz | Cofnij

Nagłówek dokumentu

Numer eZN:  Opis:  Status:  Nowy

Data utworzenia:  Czas utworzenia:  Zawiadomienie:

Wada | Wyniki | Opis niezgodności | Opis miejsca | Opis przyczyny źródłowej | Opis działań korygujących | Uwagi

▶ Atrybuty wady

▶ Specyfikacja wady

▶ Przyczyna wady

▼ Działania korygujące

Osoba odpowiedzialna:  32

Termin wdrożenia:  33

Opis:  33

34

	Pn	Wt	Śr	Cz	Pt	So	Nd
18	27	28	29	30	1	2	3
19	4	5	6	7	8	9	10
20	11	12	13	14	15	16	17
21	18	19	20	21	22	23	24
22	25	26	27	28	29	30	31
23	1	2	3	4	5	6	7

Podaj datę realizacji działań korygujących

# Portal Dostawców - wystawianie eZN

## Zakładka **WYNIKI**

Kliknij zakładkę **WYNIKI**, dane dla cechy kontrolnej /granice tolerancji podbiorą się automatycznie

**Dokument eZN (widok dostawcy)** ✖ Wyjście

Zapisz | Cofnij

Nagłówek dokumentu

Numer eZN: 35 0001    Opis: eZN do Zam. 4503642911/10 Standard    Status: 01    Nowy  
Data utworzenia:    Czas utworzenia: 00:00:00    Zawiadomienie:

Wada | **Wyniki** | Opis niezgodności | Opis miejsca | Opis przyczyny źródłowej | Opis działań korygujących | Uwagi

▼ Cecha kontrolna / granice tolerancji

Nazwa cechy:    Rodzaj cechy kontr.: Jakościowa    Typ cechy kontr.: 2    Jakościowa  
Dolna granica tol.: 0.00000    Górna granica tol.: 0.00000    Jednostka miary:

► Wprowadzenie wyników

Wgląd: [Wgląd standardowy]   Eksport   **+** Dodaj pomiar   **-** Usuń pomiar   Import   Filtr Ustawienia

Jedn. kontrol.	Kod wytopu/wsad	Pomiar	Odchyl. od gr. tol.	Krótki opis pomiaru	Liczba wystąpień wady na sztuce	Opis niezgodności

Kliknij Dodaj Pomiar

# Portal Dostawców - wystawianie eZN

## Zakładka WYNIKI

Kliknięcie **Usuń pomiar** – usuwa linię dla danego wyniku

**Dokument eZN (widok dostawcy)** Wyjście

Zapisz | Cofnij

Nagłówek dokumentu

Numer eZN: 500000001    Opis: eZN do zam. 4503642911/10 Standard    Status: 01    Nowy  
Data utworzenia:    Czas utworzenia: 00:00:00    Zawiadomienie:

Wada    Wyniki    Opis niezgodności    Opis miejsca    Opis przyczyny źródłowej    Opis działań korygujących    Uwagi

▼ Cecha kontrolna / granice tolerancji

Nazwa cechy: dyskoloracja    Rodzaj cechy kontr.: Jakościowa    Typ cechy kontr.: 2    Jakościowa  
Dolna granica tol.: 0.00000    Górna granica tol.: 0.00000    Jednostka miary:

▼ Wprowadzenie wyników

Rodzaj serializacji: Numer jednostki (SN lub FN)

Wgląd: [Wgląd standardowy]    Eksport    + Dodaj pomiar    - Usuń pomiar    + Import    Filtr Ustawienia

Jedn. kontrol.	Kod wytopu/wsadu	Pomiar	Wskaz. od gr. tol.	Krótki opis pomiaru	Liczba wystąpień wady na sztuce	Opis niezgodności
FN1	03455R	0.00000	0.00000	FAIL	1	
FN2	03455R	0.00000	0.00000	FAIL	1	

37

Wpisz wyniki dla niezgodnych części i uzupełnij wymagane pola

Kliknięcie **Eksport** – eksportuje wprowadzone wyniki do Excel

Kliknięcie **Import** – pozwala importować z Excela dane dla większej ilości części niezgodnych

Ten slajd nie zawiera danych technicznych.  
Klasyfikacja eksportowa: Dane nie podlegają kontroli eksportu  
This slide contains no technical data.  
Export control classification: Data is not subject to applicable export control regulations.

# Portal Dostawców - wystawianie eZN

## Zakładka OPIS NIEZGODNOŚCI

Kliknij przycisk **Opcje**

Kliknij zakładkę **Opis niezgodności**

Kliknij **Edycja**

## Dokument eZN (widok dostawcy)

Wpisz długi tekst i kliknij **Potwierdź**

Ten slajd nie zawiera danych technicznych.  
Klasyfikacja eksportowa: Dane nie podlegają kontroli eksportu  
This slide contains no technical data.  
Export control classification: Data is not subject to applicable export control regulations.

Dane własnościowe Pratt&Whitney Rzeszów / Pratt&Whitney Rzeszów Proprietary

Do użytku wewnętrznego / For Planning purposes only

# Portal Dostawców - wystawianie eZN

## Zakładka Opis miejsca

Kliknij przycisk **Opcje**

Kliknij zakładkę **Opis miejsca**

Kliknij **Edycja**

Wpisz długi tekst i kliknij **Potwierdź**

# Portal Dostawców - wystawianie eZN

## Zakładka Opis przyczyny źródłowej

Kliknij przycisk **Opcje**

Kliknij zakładkę **Opis przyczyny źródłowej**

Kliknij **Edycja**

Wpisz długi tekst i kliknij **Potwierdź**

# Portal Dostawców - wystawianie eZN

## Zakładka Opis działań korygujących

Kliknij przycisk **Opcje**

Kliknij zakładkę **Opis działań korygujących**

**Dokument eZN (widok dostawcy)** Wyjście

Zapisz Cofnij

Nagłówek dokumentu

Numer eZN: \$000000001 Opis: eZN do zam. 4503642911/10 Status: 01 Nowy

Opis: [pole tekstowe]

Czas utworzenia: 00:00:00 Zawiadomienie: [pole tekstowe]

Opis działań korygujących

Opis: [pole tekstowe]

Opcje

Potwierdź

Edycja

Kliknij **Edycja**

Wpisz długi tekst i kliknij **Potwierdź**

Kliknij **Cofnij**

# Portal Dostawców - wystawianie eZN

## Zakładka Uwagi (poziom pozycji wady)

Istnieje możliwość dodania dodatkowych uwag na poziomie danej pozycji niezgodności

**Dokument eZN (widok dostawcy)** Wyjście

Zapisz | Cofnij

Nagłówek dokumentu

Numer eZN: S000000001 Opis: eZN do zam. 4503642911/10 Standard Status: 01 Nowy  
Data utworzenia: Czas utworzenia: 00:00:00 Zawiadomienie:

Wada Wyniki Opis niezgodności Opis miejsca Opis przyczyny źródłowej Opis działań korygujących **Uwagi**

Opcje  
Edycja  
Potwierdź

# Portal Dostawców - wystawianie eZN

## Zakładka Uwagi (poziom nagłówek eZN)

Istnieje możliwość dodania dodatkowych uwag na poziomie zgłoszonej niezgodności. Jest to okno dialogowe za pomocą którego, możemy prowadzić dyskusję w zakresie np. pilności części, uzupełnienia dodatkowych informacji lub całkowitego odrzucenia opiniowania. Za każdym razem jest wymagana edycja wpisu oraz potwierdzenie zapisu. Komunikacja może odbywać się pomiędzy Dostawcą – Account Specialist i/lub Inżynierem Jakości Dostawcy. Po potwierdzeniu zapisu następuje identyfikacja użytkownika, który dokonywał wpisu i historia komunikacji pozostaje w logu. Całą komunikację w zakresie dotyczącym niezgodności należy prowadzić w zakładce uwagi, proszę nie używać dodatkowo emaili.

# Portal Dostawców - wystawianie eZN

## Zakładka Załączniki

Kliknij zakładkę Załączniki

Kliknij Dodanie załącznika

**Dokument eZN (widok dostawcy)**

Nagłówek dokumentu

Numer eZN: S000000001 Opis: eZN do zam. 4503642911/10 Standard Status: 01 Nowy  
Data utworzenia: Czas utworzenia: 00:00:00 Zawiadomienie:

Zamówienie Kontakty Wady Uwagi **Załączniki** Dyspozycje

Proszę nie załączać żadnych kontrolowych danych technicznych. Pamiętaj o konieczności klasyfikacji dokumentu.

Wgląd: [Wgląd standardowy] Eksport **Dodanie załącznika** Usunięcie załącznika Pobranie załącznika

Nazwa pliku	Data utworzenia	Utw. przez	Pełne nazwisko
-------------	-----------------	------------	----------------

OK Zaniechanie

**Dokument eZN (widok dostawcy)**

Nagłówek dokumentu

Numer eZN: S000000001 Opis: eZN do zam. 4503642911/10 Standard Status: 01 Nowy  
Data utworzenia: Czas utworzenia: 00:00:00 Zawiadomienie:

Zamówienie Kontakty Wady Uwagi **Załączniki** Dyspozycje

Proszę nie załączać żadnych kontrolowych danych technicznych. Pamiętaj o konieczności klasyfikacji dokumentu.

Wgląd: [Wgląd standardowy] Eksport **Dodanie załącznika** **Usunięcie załącznika** **Pobranie załącznika**

Nazwa pliku	Data utworzenia	Czas utworzenia	Utw. przez	Pełne nazwisko
test.txt	2020.05.27	02:56:44	P525159	Andrzej Słeczka

Przycisk Eksport, eksportuje listę załączników do pliku Excel

Przycisk Usunięcie załącznika usuwa go

Przycisk Pobranie załącznika pozwala na pobranie go

Ten slajd nie zawiera danych technicznych.  
Klasyfikacja eksportowa: Dane nie podlegają kontroli eksportu  
This slide contains no technical data.  
Export control classification: Data is not subject to applicable export control regulations.

# Portal Dostawców - wystawianie eZN

## Wysłanie eZN

Jeśli wszystkie obowiązkowe pola w zgłoszeniu zostaną poprawnie uzupełnione podświetla się przycisk **Wyślij**, po którego naciśnięciu zgłoszenie eZN jest przesłane do właściwej spółki Pratt&Whitney – **dla zamówień VSM eZN trafia do AS**

**Dokument eZN (widok dostawcy)** Wyjście

Zapisz Edycja Wyświetl **Wyślij** 57 zamówienia Anuluj eZN Pobierz Concession Report

Nagłówek dokumentu

Numer eZN: **Z000000043** Opis: eZN do zam. 4503642911/10 Standard Status: 01 Nowy  
Data utworzenia: 2020.05.26 Czas utworzenia: 15:19:07 Zawiadomienie:

Zamówienie Kontakty **Wady** Uwagi Załączniki Dyspozycje

Wgląd: [Wgląd standardowy] Eksport Dodanie wady Usunięcie wady Szczegóły wady Filtr Ustawienia

Poz.	Materiał	Wadliwa ilość	JM	Rodzaj cechy kontr.	Gr.kodów	KUsz	Opis niezgodności	Krótki tekst	Krótki tekst dla kodu
1	86435752	2	SZ	VIS	0W1170	0050	rysa - niezgodne	CECHOWANIE	[WYM] Niezgodny kształt

Przycisk **Anuluj eZN** jest aktywny wtedy, kiedy został użyty wcześniej przycisk **Zapisz** oraz został jednocześnie utworzony nowy numer eZN ZXXXXXXXXXX. Wciśnięcie go powoduje anulowanie eZN i uniemożliwia ponowną edycję i nie wysyła do opiniowania. eZN wtedy pozostaje tylko w historii ze statusem anulowany.

# Portal Dostawców - wystawianie eZN

## Wyświetlanie Dyspozycji

Po zakończeniu opiniowania eZN i zatwierdzenie przez Inżyniera Jakości eZN'a zostanie wysłana automatyczna wiadomość email

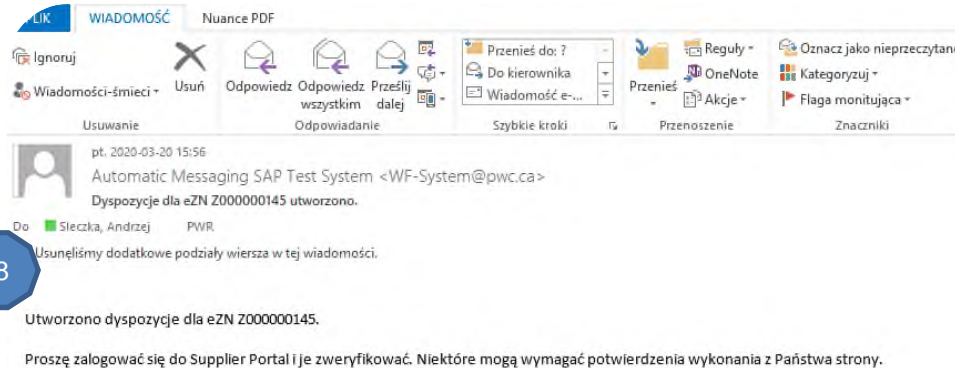

58

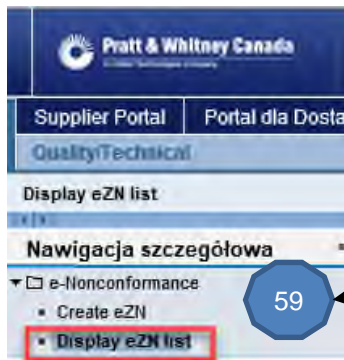

59

Kliknij Display eZN list i zaznacz określony widok listy eZN

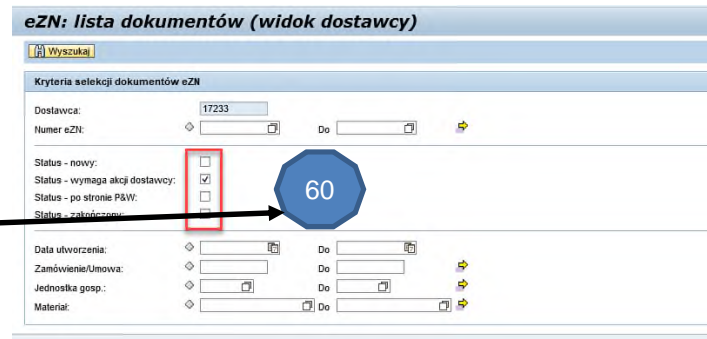

60

eZN: lista dokumentów (widok dostawcy)

Wybrano rekordów: 8

Wzrost: [ ] Wzrost: [ ]

Numer eZN	Status	Opis	Data utworzenia	Dok.zaop.	Poz.	Nazwa przedsiębiorstwa
Z000000001	10	eZN do zam. 4503642911/10 Standard	2020.03.27	4503642911	10	Pratt & Whitney Rzeszów
Z000000002	06	eZN do zam. 4503642911/10 Standard	2020.03.27	4503642911	10	Pratt & Whitney Rzeszów
Z000000010	07	eZN do zam. 4503642911/10 Standard	2020.03.31	4503642911	10	Pratt & Whitney Rzeszów
Z000000017	01	eZN PO item 4503642911/10 (Standard)	2020.04.03	4503642911	10	Pratt & Whitney Rzeszów
Z000000018	02	eZN PO item 4503642911/10 (Standard)	2020.04.03	4503642911	10	Pratt & Whitney Rzeszów
Z000000019	10	eZN PO item 4503642911/10 (Standard)	2020.04.03	4503642911	10	Pratt & Whitney Rzeszów
Z000000035	02	eZN PO item 4503642911/10 (Standard)	2020.04.08	4503642911	10	Pratt & Whitney Rzeszów
Z000000043	01	eZN do zam. 4503642911/10 Standard	2020.05.26	4503642911	10	Pratt & Whitney Rzeszów

61

Wybierz numer eZN do wyświetlenia dyspozycji

Ten slajd nie zawiera danych technicznych.  
Klasyfikacja eksportowa: Dane nie podlegają kontroli eksportu  
This slide contains no technical data.  
Export control classification: Data is not subject to applicable export control regulations.

# Portal Dostawców - wystawianie eZN

## Zakładka **Dyspozycje** – dla materiałów powierzanych przez P&W

Dla materiałów powierzanych z P&W należy potwierdzić wykonanie złomowania lub odesłanie do danej spółki P&W. Potwierdzić można pojedyncze pozycje lub wszystkie jednocześnie. W przypadku dyspozycji **Akceptacja, Poprawa, Naprawa** ta czynność nie obowiązuje.

**Dokument eZN (widok dostawcy)** Wyjście

Zapisz | Edycja | Wyświetl | Wyślij | Odłącz poz. zamówienia | Anuluj eZN | Pobierz Concession Report

Nagłówek dokumentu

Numer eZN: Z00000129    Opis: eZN do zam. 450002512/10 Podwykonawstw    Status: 08    QM Zamk / Zwrot mat.  
Data utworzenia: 2020.03.13    Czas utworzenia: 07:33:02    Zawiadomienie: 200005468

Zamówienie | Kontakty | Wady | Uwagi | Załączniki | **Dyspozycje**

Potwierdzenie dyspozycji "Złomowanie u dostawcy" oznacza, że materiał dostarczony przez P&W został trwale zniszczony i nie zostanie ponownie użyty w procesie produkcji.  
Potwierdzenie dyspozycji "Zwrot" oznacza, że materiał dostarczony przez P&W został odesłany i że P&W może oczekiwać dostawy zwrotnej.

Wgląd: [Wgląd standardowy]    Eksport     Potwierdź     Potwierdź wszystkie    Filtr Ustawienia

Materiał	Krótki tekst materiału	Jedn.	Kod wytopu/wsad	GrKodZad	Kod zadania	Dyspozycja	Potwierdzenie
93031376	ODLEW	FN	ABC123	DISQNEZN	220	Akceptacja	
93031376	ODLEW	FN 1/2	ABC123	DISQNEZN	220	Akceptacja	
93031376	ODLEW	FN 1/3	ABC123	DISQNEZN	240	Odrzucenie - zwrot do P&W	Wymagane potwierdzenie
93031376	ODLEW	FN 1/4	ABC456	DISQNEZN	240	Odrzucenie - zwrot do P&W	Wymagane potwierdzenie
93031376	ODLEW	FN 1/5	ABC456	DISQNEZN	250	Odrzucenie - złomowanie u Dostawcy	Wymagane potwierdzenie

# Portal Dostawców - wystawianie eZN

## Rodzaje Dyspozycji dla części zgłaszanych na eZN

Akceptacja	Części zaakceptowane z wadami jakie są
Odrzucenie	Zgłoszone wady nieakceptowalne
Odrzucenie – zwrot do P&W	Zgłoszone wady nieakceptowalne. Dyspozycja możliwa tylko dla eZN na którym został zgłoszony materiał powierzony przez P&W. W przypadku takiej dyspozycji należy potwierdzić w eZN, że części zostały odesłane do P&W. <b>Potwierdzenie dyspozycji "Zwrot" oznacza, że materiał dostarczony przez P&amp;W został odesłany i że P&amp;W może oczekiwać dostawy zwrotnej.</b>
Odrzucenie – brakowanie u Dostawcy	Zgłoszone wady nieakceptowalne. Dyspozycja możliwa tylko dla eZN na którym został zgłoszony materiał powierzony przez P&W. W przypadku takiej dyspozycji należy potwierdzić w eZN, że części zostały trwale zniszczone. Nie ma wymagane jest odesłanie części do P&W. <b>Potwierdzenie dyspozycji "Złomowanie u dostawcy" oznacza, że materiał dostarczony przez P&amp;W został trwale zniszczony i nie zostanie ponownie użyty w procesie produkcji.</b>
Naprawa	Części na tym etapie nieakceptowalne. Możliwe do naprawy zgodnie z wytycznymi
Poprawa	Części na tym etapie nieakceptowalne. Możliwe do poprawy zgodnie z wytycznymi

DZIĘKUJĘ