



Florisztikai adatok a Harangod és a Dél-Cserehát löszvidékéről

MOLNÁR Csaba

H-3728 Gömörszőlős, Kassai u. 34.; birkaporkolt@yahoo.co.uk

Floristical data from loess substrate of Harangod and South-Cserehát (NE Hungary)

Abstract – This paper contains the new floristic results of the author from Harangod and South-Cserehát, collected between 2009 and 2013. It presents data on 66 and 48 species respectively. Several new localities of forest-steppe species (e. g. *Artemisia pontica*, *Corydalis cava*, *Galium odoratum*, *Lilium martagon*, *Melica altissima*, *Thalictrum minus*, *Viola elatior*), meadow species (e. g. *Gratiola officinalis*, *Senecio sarracenicus*) and adventiv plants (e. g. *Gypsophila perfoliata*, *Panicum capillare*, *Typha laxmannii*) are published here.

Keywords: floristic data, forest-steppe, loess, Harangod, South-Cserehát

Összefoglalás – Jelen dolgozat a Harangodban 2009-ben, valamint a Dél-Cserehátban 2012-ben és 2013-ban gyűjtött florisztikai adatokat tartalmazza, melyek 66, illetve 48 taxonra vonatkoznak. A vizsgálat elsősorban a potenciális erdőssztyepp-területekre terjedt ki, az ehhez köthető flóra nyomait keresi (pl. *Artemisia pontica*, *Corydalis cava*, *Galium odoratum*, *Lilium martagon*, *Melica altissima*, *Thalictrum minus*, *Viola elatior*). Emellett néhány esetben a csatlakozó üdébb területek fajai (pl. *Gratiola officinalis*, *Senecio sarracenicus*) és idegenhonos növények (pl. *Gypsophila perfoliata*, *Panicum capillare*, *Typha laxmannii*) adatai is közlésre kerülnek.

Kulcsszavak: Dél-Cserehát, erdőssztyepp, florisztikai adatok, Harangod, lösz

Bevezetés

A terület jellemzése

A Harangod és a Dél-Cserehát az Alföld és az Északi-középhegység találkozásánál lévő tájak, melyeket a Hernád széles völgye választ el egymástól. A vizsgált terület a hazai lösz-erdőssztyepp övében fekszik. Egykor kiterjedt mezei juharos, illetve tatárjuharos lösztölgyesek borították, löszgyepekkel és feltehetően cserjésekkel váltakozva. (ZÓLYOMI 1989) A területen közvetlenül találkozhattak az egyébként kontinentális léptékben egymástól jelentősen eltérő nyílt és zárt (más néven kontinentális és szubmediterrán, vagy északi és déli) erdőssztyepp erdei (vö. VARGA *et al.* 2000, MOLNÁR *et al.* 2012). Mára ezeknek romjai is alig maradtak meg. A megmaradt vegetáció, illetve jobbra csak flóra, a mezsgyékre, halmokra és a kis kiterjedésű, erős emberi hatás alatt álló maradvány-foltokra szorult vissza.

A tágabb terület flórájában a hazai viszonyokhoz képest fokozott kontinentalitás érvényesül, ennek példája a *Crambe tataria*, *Paeonia tenuifolia*, *Aster oleifolius* előfordulása, illetve az *Amygdalus nana* és a *Phlomis tuberosa* tömeges, gyakran pionír jelenléte.

A **Harangod** a Hernád, a Sajó és a Takta körbeölelte lösz-plató, melyet északon a Szerencsi-dombság és az Abaúji-Hegyalja vulkanikus alapkőzetű, vékonyabb talajú területe határol.

Potenciális vegetációja nagyobb részben tatárjuharos, kisebb részben mezei juharos lösztölgyes, a laposokban, vízfolyások mentén tölgy–kóris–szil ligeterdő (vö. JAKUCS *et al.* 1968). Feltételezhető, hogy löszgyepek mindig is voltak a területen, vagy legalábbis több ezer éve léteznek itt. A szomszédos Hernád-szakadópart nem képzelhető el, hogy valaha is teljesen beerdősödött volna (ZÓLYOMI & FEKETE 1994, SZABÓ 1997, HUDÁK 2008).

Természetes erdőfolt mára nem maradt a területén. Az utolsó erdő favagyonát – Megyaszó mellett – háborús jóvátételként a Szovjetunióba szállították, a területét felszántották (HANKÓ 1990).

A természetes gyepeket csupán néhány kisebb legelő és alkalmanként szántott „vadvizet” terület képviseli. A Harangod felszántása a török kiűzését követő Habsburg megszállás után itt kialakított majorságok és a gabona-export miatt már az 1700-as években szinte teljes. Ekkor már csak a vízfolyások mentén vannak gypsávok (I. katonai felmérés).

A területen természetes növényzet jobbára csak mezsgyéken és néhány halmon maradt meg. Az egykori erdőssztyepp-tájak sorsára különösen jellemző, hogy flórájuk mára szinte csak utak mentén, halmokon, egykori földművek területén élt túl. Erre már ZÓLYOMI Bálint felhívta a figyelmet (ZÓLYOMI 1969, ZÓLYOMI & FEKETE 1994), a kérdés időszerűségét CSATHÓ András István is hangsúlyozza (pl. CSATHÓ 2009, 2010), megállapításai a Harangodra is igazak.

A **Dél-Cserehát** vizsgált része a Sajó és a Hernád összefolyásától északra lévő löszös dombvidék. A területet botanikai szempontból az innen is leírt mezei juharos tölgyes tette híressé (FEKETE 1965). A tölgyesek még felismerhetőek, de kiterjedésükben megfogyatkoztak, jellegükben és fajgazdságukban erősen leromlottak. Potenciálisan ez az erdőtípus boríthatta a területet, a meredekebb déli lejtőkön és a jobban kiszáradó tetőkön tatárjuharos lösztölgyessel mozaikosan. Állományaik jelentős része ma vagy akác, vagy szántott faültetvény (FARKAS 2004). A keskenyebb völgyek alján égeresek, a szélesebb völgyekben tölgy–kóris–szil ligeterdők és mocsarak élhetnek, élnek (vö. ZÓLYOMI 1968).

Bár a területen a mezőgazdasági művelésre kitűnően alkalmas talajok alakultak ki, a változatos domborzat miatt a rendszerváltást követően szinte minden nem sík szántót felhagytak. Ezek akác, vagy jobb esetben külterjes legeltetéssel hasznosítják az (egyelőre még gyomvegetációval) borított parlagokat. Mivel a terület aprófalvas, egykor számos kisparcellás gyümölcsös és szőlő volt itt. Ezeket kevés kivétellel szintén felhagyták. Jobbára akác, vagy szőlő, de számos értékes, kis területű folt van még.

Kutatástörténet

KITAIBEL Pál több útja során is érintette a területet, de átutazásai közben csupán néhány szórvány-adattal járult hozzá ismeretéhez (GOMBOCZ 1945, LÖKÖS 2001). 1796-ban *Iter maramarosiense primum*, 1803-ban *Iter bereghiense*, 1807-ben *Iter rankense*, 1813-ban *Iter bartphense* és végül 1815-ben *Iter maramarosiense secundum* útja során érintette a Dél-Cserehátot, vagy a Harangodot (MOLNÁR V. 2007).

A Harangod növényzete mára olyannyira tönkrement, – hogy kevésbé meglepő módon – önálló tanulmány eddig nem foglalkozott vele. A legtöbb adatot Lakatos Endre Szerencsi-dombság és környékét feldolgozó doktori értekezése (LAKATOS 1967, 1975) tartalmazza.

A Dél-Cserehát már több kutatót vonzott. Igen fontos a már említett mezei juharos tölgyes felfedezése és bemutatása (FEKETE 1965), majd Farkas József több tanulmánya (FARKAS 1996, 2004).

A vizsgált terület szomszédos tájainak növényzete – részben a közelmúlt kutatásai alapján – viszonylag jól feltárt. Az utóbbi időben megjelent művekben egy-egy szórvány-adatot is lehetünk a jelen közleményben tárgyalt területről. Elsősorban a Cserehát északi részét vizsgálta JAKUCS (1952, 1954). A Hernád völgyéből FARKAS *et al.* (2007) közölnek számos adatot. A Harangodtól északra leendő Szerencsi-dombság és Hegyalja flóráját MOLNÁR & TÜRKE (2007), a Harangodtól délre leendő Tisza-ártér vegetációját és tájtörténetét MOLNÁR (1996a, 1996b) dolgozta fel, majd a Taktaközéből TAKÁCS & ZSÓLYOMI (2011) közölnek adatokat. A vizsgált területtől délre, délnyugatra leendő Sajó–Hernád-sík flóráját TAKÁCS *et al.* (2013) mutatják be.

További szórvány-adatokat találhatunk NYÍRI (2003, 2005), VIRÓK & FARKAS (2007), HUDÁK (2008), VIRÓK *et al.* (2011) és FARKAS (2011) munkáiban.

Anyag és módszer

A felsorolt adatok a Harangod esetében 2009-ben, a Dél-Cserehát esetében nagyjából 2012-ben, kisebb részben 2013-ban, az erdőssztyepp-vegetáció maradványainak kutatása közben kerültek megfigyelésre.

A fajok nevezéktana és sorrendje KIRÁLY (2009) munkáját követi. Az adatok településenként, alfabetikus sorrendben kerülnek felsorolásra, a közép-európai flóratérképezés (KEF) rácsháló egységeinek (KIRÁLY 2003) feltüntetésével.

Az adatokat tájegységként csoportosítottam. Ennek oka egyrészt a könnyebb tájékozódás, másrészt így szeretném elkerülni, a meg nem adott adatok okozta tévedéseket (pl. a Harangodban a *Quercus robur* figyelemre érdemes, ugyanakkor a Dél-Cserehátban a fa gyakran fordul elő).

A tanulmány közli TAKÁCS Attila néhány adatát is. Ezt (TA) monogram jelzi.

Enumeráció

Harangod

- 128. *Quercus robur* L.** – *Girincs*: Pap-föld, egy árok mentén öreg, kivágott tókéi és több fiatal fáska [8091.2, 8092.1]; *Megyaszó*: Kis-erdő, részben telepítve, részben (szub?)spontán [7892.1, 7892.3]; 29-es-tábla és Iskola-tábla közötti út mezsgyéje [7892.3, 7892.4].
- 336. *Lychnis viscaria* L.** – *Megyaszó*: Kis-erdő [7892.1].
- 339. *Silene otites* (L.) Wibel** – *Gesztely*: az újharangodi út mezsgyéje [7892.3].
- 358. *Gypsophila perfoliata* L.** – *Gesztely*: az újharangodi út elején, attól D-re, törmelékdombon [7891.4].
- 376. *Dianthus collinus* Waldst. & Kit.** – *Gesztely*: az újharangodi út mezsgyéje [7891.4, 7892.3]; *Girincs–Köröm–Sajóhídvég*: a Köröm felé vezető műút mezsgyéjén [7991.4, 8091.2].
- 418. *Clematis integrifolia* L.** – *Bekecs–Taktaszada*: a két falut összekötő műút mezsgyéje [7892.4]; *Gesztely*: temető (Hernád-magaspart) [7891.4]; az újharangodi út mezsgyéje [7891.4, 7892.3]; Újharangodi-legelő, vagy Illés-tanya legelője [7892.3]; *Girincs*: az Abonyi-halomtól É-ra futó műút mellett [7992.3]; Pap-föld, egy árok mentén [8091.2, 8092.1]; *Girincs–Köröm–Sajóhídvég*: a Köröm felé vezető műút mezsgyéjén [7991.4, 7992.3, 8091.2, 8092.1]; *Girincs–Sajóhídvég*: a Kesznyéten–Köröm–Tiszalúc közti műutak találkozásánál [7992.3]; *Girincs–Sajóhídvég–Tiszalúc*: Sarkad és az üzemvízcsatorna közötti műút

- mezsgyéje [7992.3]; *Hernádnémeti*: a Rakottyás és a 37-es út közötti mezsgyén [7892.3, 7892.4]; *Megyaszó*: az Újharangod–Szerencs műút mezsgyéje [7892.3, 7892.4]; *Tiszalúc*: Lúcs és Sarkad közötti műút mezsgyéje [7992.3].
- 424. *Adonis vernalis* L.** – *Megyaszó*: Kis-erdő [7892.1].
- 436. *Ranunculus pedatus* Waldst. & Kit.** – *Bekecs*: Felső-hágó és Ötvékás közötti kis gyepek [7892.4].
- 450. *Ranunculus auricomus* agg.** – *Megyaszó*: Kis-erdő [7892.1].
- 457. *Ceratocephala testiculata* (Crantz) Roth** – *Bekecs*: Felső-hágó és Ötvékás közötti kis gyepek [7892.4]; *Szentistvánbaksa*: a buszmegálló körül, murvával leszórt talajon (TA – 2011) [7792.3].
- 462. *Thalictrum minus* L.** – *Gesztely*: temető (Hernád-magaspart) [7891.4]; *Girincs*: Abonyi-halom [7992.3]; *Megyaszó*: az Újharangod–Szerencs műút mezsgyéje [7892.4]; Újharangod–Újvilág-tanya közötti út mezsgyéje, az Iskola-táblánál [7892.3]; Kis-erdő [7892.1].
- 470. *Berberis vulgaris* L.** – *Megyaszó*: Kis-erdő [7892.1, 7892.3].
- 527. *Rapistrum perenne* (L.) All.** – *Abaújszántó*: Büdi-járó mezsgyéje [7792.2]; *Gesztely*: temető (Hernád-magaspart) [7891.4]; az újharangodi út elején, attól D-re, törmelékdombon [7891.4]; az újharangodi út mezsgyéje [7891.4, 7892.3]; *Girincs–Sajóhidvég–Tiszalúc*: Sarkad és az üzemvízcsatorna közötti műút mezsgyéje [7992.3]; *Hernádbüd*: Büdi-hegy (Hernád-magaspart) [7692.4, 7792.2]; *Pogányvár* [7792.2]; *Újcsanálos*: Hajcsár-út vagy Nagy-út mezsgyéje [7892.3].
- 589. *Thlaspi jankae* A. Kern.** – *Megyaszó*: Kis-erdő [7892.1].
- 647. *Saxifraga tridactylites* L.** – *Bekecs–Taktaszada*: a két falut összekötő műút mezsgyéje [7892.4].
- 678. *Rosa spinosissima* L.** – *Girincs–Köröm–Sajóhidvég*: a Köröm felé vezető műút mezsgyéjén [7991.4, 8091.2]; *Megyaszó*: az Újharangod–Szerencs műút mezsgyéje [7892.4].
- 736. *Fragaria viridis* Duchesne** – *Gesztely*: az újharangodi út mezsgyéje [7891.4, 7892.3]; *Girincs–Sajóhidvég*: a Kesznyéten–Köröm–Tiszalúc műutak találkozásánál [7992.3]; *Tiszalúc*: Sarkadi-legelő [7992.3].
- 819. *Cerasus mahaleb* (L.) Mill.** – *Megyaszó*: Kis-erdő, telepítve? [7892.1].
- 820. *Cerasus avium* (L.) Moench subsp. *avium*** – *Megyaszó*: Kis-erdő [7892.1].
- 829.1 *Prunus insititia* L.** – *Gesztely*: az újharangodi út mezsgyéjén, részben ültetve, részben szubszpontán [7892.3].
- 866. *Astragalus exscapus* L.** – *Megyaszó*: Kis-erdő szélén [7892.1].
- 869. *Astragalus glycyphyllos* L.** – *Gesztely*: az újharangodi út mezsgyéje [7892.3].
- 922. *Lathyrus latifolius* L.** – *Girincs–Köröm–Sajóhidvég*: a Köröm felé vezető műút mezsgyéjén [7991.4, 8091.2].
- 1062. *Euphorbia virgata* Waldst. & Kit.** – A Harangod jobb mezsgyéiben és száraz gyepeiben közönséges.
- 1083. *Acer tataricum* L.** – *Hernádbüd*: Boszorkány-hegy (Hernád-magaspart) [7792.2].
- 1096. *Euonymus europaeus* L.** – *Girincs*: Pap-föld, egy árok mentén [8091.2, 8092.1].
- 1106. *Vitis vinifera* L.** – *Girincs*: Abonyi-halom [7992.3]; *Girincs–Köröm–Sajóhidvég*: a Köröm felé vezető műút mezsgyéjén [7991.4, 8091.2].
- 1158. *Viola hirta* L.** – *Megyaszó*: Kis-erdő [7892.1].
- 1163. *Viola elatior* Fr.** – *Tiszalúc*: a Csúrkertben, vasúti mezsgyén [7992.3].
- 1244. *Eryngium planum* L.** – *Girincs–Köröm–Sajóhidvég*: a Köröm felé vezető műút mezsgyéjén [7991.4, 8091.2].

- 1266. *Libanotis pyrenaica* (L.) Bourg.** – *Abaújszántó*: Büdi-járó mezsgyéje [7792.2]; sínek mentén a vasútállomásnál (TA – 2010) [7793.1]; *Megyaszó*: Sugoró–Bocskor (TA – 2010) [7792.3, 7892.1].
- 1271. *Seseli varium* Trevir.** – *Gesztely*: az újharangodi út mezsgyéje [7892.3].
- 1312. *Peucedanum alsaticum* L.** – *Tiszalúc*: Lúc és Sarkad közötti műút mezsgyéje [7992.3].
- 1317. *Heracleum sphondylium* L.** – *Gesztely*: az újharangodi út mezsgyéje [7892.3]; *Újcsanáros*: Hajcsár-út vagy Nagy-út mezsgyéje [7892.3].
- 1351. *Androsace elongata* L.** – *Taktaharkány*: Jajhalom és Újsiska között, műútmezsgyén [7992.1, 7992.2].
- 1392. *Vinca herbacea* Waldst. & Kit.** – *Megyaszó*: az Újharangod–Szerencs műút mezsgyéje [7892.3].
- 1410. *Heliotropium europaeum* L.** – *Gesztely*: Kereszt-sor, szántó szélén [7891.4]; *Tiszalúc*: Danka-dűlő, szántón [7992.3].
- 1412. *Lithospermum officinale* L.** – *Bekecs–Taktaszada*: a két falut összekötő műút mezsgyéje [7892.4]; *Girincs*: Pap-föld, egy árok mentén [8091.2, 8092.1].
- 1428. *Nonea pulla* (L.) DC.** – *Abaújszántó*: Büdi-járó mezsgyéje [7792.2]; *Bócs*: Tiszalúc–Hernádnémeti műút mezsgyéje [7991.2, 7992.1]; üzemvízcsatorna menti depónián (TA – 2010) [7991.4]; *Megyaszó*: Kis-erdő széle [7892.1]; *Tiszalúc*: útmezsgye Felső-vető területén [7992.1]; *Újcsanáros*: Hajcsár-út vagy Nagy-út mezsgyéje [7892.3].
- 1440. *Asperugo procumbens* L.** – *Hernádnémeti*: Harangod-halom [7992.1]; *Taktaharkány*: Jajhalom mellett, műútmezsgyén [7992.2].
- 1488. *Phlomis tuberosa* L.** – *Megyaszó*: az Újharangod–Szerencs műút mezsgyéje [7892.3]; Újharangod–Újvilág-tanya közötti út mezsgyéje, az Iskola-táblánál [7892.3]; 29-es-tábla és Iskola-tábla közötti út mezsgyéje [7892.3, 7892.4]; *Taktaszada*: Harangod-ere egyik löszlezakadásán [7892.4]; Laposi-patak mente [7892.4].
- 1516. *Nepeta pannonica* L.** – *Hernádbüd*: Pogányvár [7692.4, 7792.2].
- 1534. *Origanum vulgare* L.** – *Abaújszántó*: Büdi-járó mezsgyéje [7792.2]; *Bócs*: üzemvízcsatorna menti depónián (TA – 2010) [7991.4].
- 1537. *Thymus pannonicus* All.** – *Gesztely*: az újharangodi út mezsgyéje [7892.3]; *Tiszalúc*: Lúc és Sarkad közötti műút mezsgyéje [7992.3].
- 1556. *Salvia verticillata* L.** – *Gesztely*: az újharangodi út mezsgyéje [7892.3]; *Megyaszó*: az Újharangod–Szerencs műút mezsgyéje [7892.3].
- 1562. *Salvia nemorosa* L.** – A Harangod összes száraz gypében és száraz mezsgyéjén, még az igen fiatalokon is, közönséges.
- 1567. *Lycium barbarum* L.** – *Girincs–Sajóhidvég–Tiszalúc*: Sarkad és az üzemvízcsatorna közötti műút mezsgyéje [7992.3]; *Tiszalúc*: Sarkadi-legelő [7992.3].
- 1572. *Physalis alkekengi* L.** – *Megyaszó*: Kis-erdő [7892.1, 7892.3]; 29-es-tábla és Iskola-tábla közötti út mezsgyéje [7892.3, 7892.4].
- 1641. *Veronica chamaedrys* s.l.** – *Gesztely*: az újharangodi út mezsgyéje [7892.3]; *Hernádnémeti*: a Rakottyás és a 37-es út közötti mezsgyén [7892.3, 7892.4]; *Megyaszó*: Kis-erdő [7892.1].
- 1692. *Orobanche cumana* Wallr.** – *Kesznyéten*: Abonyi-pusztá [8092.1]; *Tiszalúc*: Temető-dűlő, napraforgó-táblákban [7992.3].
- 1771. *Lonicera tatarica* L.** – *Megyaszó*: Kis-erdő, kivadulás [7892.1, 7892.3].
- 1829.2 *Aster sedifolius* subsp. *canus* (Waldst. & Kit.) Merxm.** – *Megyaszó*: Felső-tábla és Futó-tábla közötti út mezsgyéje [7892.4].
- 1853. *Inula hirta* L.** – *Megyaszó*: az Újharangod–Szerencs műút mezsgyéje [7892.3].
- 1857. *Inula salicina* L.** – *Girincs*: az Abonyi-halomtól É-ra futó műút mellett [7992.3]; *Girincs–Sajóhidvég*: a Kesznyéten–Köröm–Tiszalúc közti műutak találkozásánál [7992.3];

- Girincs–Sajóhídvég–Tiszalúc*: Sarkad és az üzemvízcsatorna közötti műút mezsgyéje [7992.3]; *Hernádnémeti*: a Rakottyás és a 37-es út közötti mezsgyén [7892.3, 7892.4]; *Megyaszó*: Kis-erdő [7892.1]; *Tiszalúc*: Lúc és Sarkad közötti műút mezsgyéje [7992.3].
- 1929. *Artemisia pontica* L.** – *Girincs–Sajóhídvég–Tiszalúc*: Sarkad és az üzemvízcsatorna közötti műút mezsgyéje [7992.3].
- 1949. *Senecio jacobaea* L.** – *Girincs*: Abonyi-halom [7992.3].
- 1957. *Senecio doria* Nath.** – *Alsódobosza*: Lapos [7892.1, 7892.3]; *Alsódobosza–Újcsanáros*: Laposi-patak mente [7892.1, 7892.3]; *Gesztely*: Újharangodi-legelő vagy Illés-tanya legelője [7892.3]; *Taktaharkány–Taktaszada*: Harangod-ere mentén [7892.4, 7992.2].
- 1999.3 *Centaurea jacea* subsp. *angustifolia* Gremlí (syn. *C. pannonica* (Heuff.) Simonk.)** – A jobb mezsgyékben általánosan elterjedt.
- 2008.1 *Centaurea scabiosa* subsp. *sadleriana* (Janka) Asch. & Graebn.** – *Gesztely*: az újharangodi út mezsgyéje [7892.3].
- 2008.3 *Centaurea scabiosa* L. subsp. *scabiosa*** – *Gesztely*: az újharangodi út mezsgyéje [7892.3]; *Tiszalúc*: Lúc és Sarkad közötti műút mezsgyéje [7992.3].
- 2024. *Podospermum canum* (C.A. Mey.) Griseb** – *Taktaharkány–Tiszalúc*: a két község határmezsgyéje, Felsőlúc-pusztánál [7992.1]; *Tiszalúc*: útmezsgye Felső-vető területén [7992.1].
- 2037. *Sonchus palustris* L.** – *Alsódobosza*: Lapos [7892.1, 7892.3]; *Alsódobosza–Újcsanáros*: Laposi-patak mente [7892.1, 7892.3].
- 2195. *Polygonatum latifolium* (Jacq.) Desf.** – *Megyaszó*: Kis-erdő [7892.1, 7892.3].
- 2196. *Polygonatum odoratum* (Mill.) Druce** – *Megyaszó*: Kis-erdő [7892.1, 7892.3].
- 2198. *Asparagus officinalis* L.** – *Gesztely*: az újharangodi út mezsgyéje [7892.3]; *Girincs*: az Abonyi-halomtól É-ra futó műút mellett [7992.3]; Pap-föld, egy árok mentén [8091.2, 8092.1]; *Girincs–Köröm–Sajóhídvég*: a Köröm felé vezető műút mezsgyéjén [7991.4]; *Girincs–Sajóhídvég–Tiszalúc*: Sarkad és az üzemvízcsatorna közötti műút mezsgyéje [7992.3]; *Hernádnémeti*: a Rakottyás és a 37-es út közötti mezsgyén [7892.3, 7892.4]; *Taktaharkány*: Sós-éri-dűlő [7992.2].
- 2504. *Panicum capillare* L.** – *Gesztely*: az újharangodi út elején, attól D-re, törmelékdombon [7891.4].

Dél-Cserehát

- 56. *Dryopteris carthusiana* (Vill.) H.P. Fuchs** – *Aszaló*: Pap-erdő [7791.4]; *Sajóvámos*: Szibériától keletre lévő erdőrészben [7791.3].
- 128 × 129. *Quercus petraea* (Matt.) Liebl. × *Q. robur* L.** – *Sajóvámos*: Fenyves-tető [7791.3].
- 129 × 131. *Quercus petraea* (Matt.) Liebl. × *Q. pubescens* Willd.** – *Aszaló*: Pap-erdő [7791.4]; *Hangács*: Szálas-tető [7791.1]; *Kázmárk*: Bánya-tető [7791.2].
- 157. *Asarum europaeum* L.** – *Boldva*: Vaddisznós [7791.3]; *Sajóvámos*: Rednek-erdő [7791.3].
- 322. *Scleranthus polycarpus* L.** – *Szikszó*: Frank-hegy [7791.4].
- 376. *Dianthus collinus* Waldst. & Kit.** – *Alsóvadász*: Fel-hegy–Hosszúk–Erdő-szer [7791.3]; *Alsóvadász–Homrogd–Kázmárk*: Bánya-tető [7791.2]; *Aszaló*: Bársonyos mentén [7791.4]; régi temető [7791.4]; *Boldva*: Gyümölcsös-tető és Ördög-patak közötti egykori legelőn [7791.3]; *Torok-erdő* [7791.1]; *Hangács*: Bársonyos-lápa és Nyilas [7791.1]; *Sajóvámos*: Vajda-tetőtől a Rednek-völgy felé néző lejtőn, felhagyott gyümölcsösben [7791.3].

- 418. *Clematis integrifolia* L.** – *Alsóvadász*: homroghi műút mentén [7791.1, 7791.3]; *Hosszúk* [7791.3]; *Aszaló*: régi temető; *Bécsi kertek alja* [7791.4]; *Kázmárk*: *Pipis* [7791.2].
- 423. *Clematis recta* L.** – *Hangács*: Bársonyos lápa és Nyilas [7791.1].
- 424. *Adonis vernalis* L.** – *Hangács*: Szálas-tető [7791.1]; Bársonyos lápa és Nyilas [7791.1]; *Monaj*: Léhi-tábla alatt [7791.2].
- 460. *Thalictrum aquilegifolium* L.** – *Aszaló*: Pap-erdő [7791.4].
- 462. *Thalictrum minus* L.** – *Hangács*: Szálas-tető [7791.1]; Bársonyos lápa és Nyilas [7791.1]; *Homrogd*: Szőlőhegy [7791.2]; *Kázmárk*: Felsőkázmárki temető mellett [7791.2]; *Léh*: Szőlőhegy [7791.2]; *Monaj*: Léhi-tábla alatt [7791.2].
- 485. *Corydalis cava* L.** – *Sajóvámos*: Rednek-völgy; Rednek-erdő [7791.3].
- 516. *Hesperis tristis* L.** – *Hangács*: Szálas-tető [7791.1].
- 518. *Hesperis sylvestris* Crantz** – *Aszaló*: Kút-völgy; Pap-erdő [7791.4].
- 678. *Rosa spinosissima* L.** – *Boldva*: Gyümölcsös-tető és Ördög-patak közötti egykori legelőn [7791.3].
- 685. *Rosa gallica* L.** – *Alsóvadász*: Fel-hegy–Hosszúk–Erdő-szer [7791.3]; *Aszaló*: Szőlőhegy [7791.4]; *Hangács*: Szálas-tető [7791.1]; Bársonyos lápa és Nyilas [7791.1]; *Kázmárk*: Felsőkázmárki temető mellett [7791.2]; *Léh*: Szőlőhegy [7791.2].
- 711. *Sanguisorba officinalis* L.** – *Monaj*: Barna-szög [7791.1].
- 720. *Potentilla alba* L.** – *Hangács*: Bársonyos lápa és Nyilas [7791.1].
- 821. *Cerasus fruticosa* (Pall.) Woronow** – *Léh*: Szőlőhegy [7791.2].
- 935. *Ononis arvensis* L.** – *Aszaló*: mocsárrét Kegyetlen felé [7791.4].
- 972. *Trifolium rubens* L.** – *Aszaló*: Pap-erdő [7791.4].
- 1035. *Linum perenne* L.** – *Boldva–Hangács*: Jancsó-oldal menti határmezsgyén [7791.1].
- 1047. *Euphorbia villosa* Waldst. & Kit.** – *Aszaló*: Mart alja, a beszántott Bársonyos-mederben [7791.4].
- 1070. *Dictamnus albus* L.** – *Aszaló*: Pap-erdő [7791.4]; *Hangács*: Szálas-tető [7791.1]; *Sajóvámos*: Rednek-erdő [7791.3].
- 1156. *Viola mirabilis* L.** – *Aszaló*: Pap-erdő [7791.4]; *Sajóvámos*: Fenyves-tető; Rednek-erdő [7791.3].
- 1163. *Viola elatior* Fr. subsp. *elatior*** – *Monaj*: Barna-szög [7791.1].
- 1164.2 *Viola canina* subsp. *montana* (L.) Hartm.** – *Aszaló*: Pap-erdő [7791.4].
- 1244. *Eryngium planum* L.** – *Alsóvadász*: Fel-hegy–Hosszúk–Erdő-szer [7791.3].
- 1392. *Vinca herbacea* Waldst. & Kit.** – *Hangács*: Szálas-tető [7791.1]; *Kázmárk*: *Pipis* [7791.2].
- 1413. *Buglossoides purpureocaerulea* (L.) I.M. Johnston** – *Aszaló*: Pap-erdő [7791.4]; *Hangács*: Szálas-tető [7791.1].
- 1422. *Echium maculatum* L.** – *Hangács*: Bársonyos lápa és Nyilas [7791.1].
- 1423. *Pulmonaria obscura* Dumort.** – *Sajóvámos*: Rednek-völgy [7791.3].
- 1488. *Phlomis tuberosa* L.** – *Alsóvadász*: Berek alja [7791.3]; Fel-hegy–Hosszúk–Erdő-szer [7791.3]; *Hangács*: Szálas-tető [7791.1]; Bársonyos lápa és Nyilas [7791.1]; *Hangács–Homrogd–Monaj*: Diczháza feletti bérce, mezsgyében [7791.1]; *Homrogd*: a falutól északnyugatra lévő juhlegelőn [7791.1]; *Kázmárk*: keleti Szőlőhegy [7791.2]; Felsőkázmárki temető mellett [7791.2]; *Szikszó*: Frank-hegy [7791.4].
- 1590. *Gratiola officinalis* L.** – *Aszaló*: Mart alja, a beszántott Bársonyos-mederben [7791.4].
- 1724. *Galium rubioides* L.** – *Aszaló*: régi temető [7791.4]; *Sajóvámos*: Vajda-tetőtől a Rednek-völgy felé néző lejtőn, felhagyott gyümölcsösben [7791.3].
- 1726. *Galium odoratum* (L.) Scop.** – *Sajóvámos*: Rednek-patak mentén, többfelé [7791.3].

- 1929. *Artemisia pontica* L.** – *Alsóvadász*: Fel-hegy–Hosszúk–Erdő-szer [7791.3]; Gózeke-dűlő melletti gyümölcsösben [7791.4]; *Kázmárk*: Pipis [7791.2]; *Léh*: Szőlőhegy [7791.2].
- 1954. *Senecio sarracenicus* L.** – *Aszaló*: Hernád-part [7791.4, 7891.2].
- 1957. *Senecio doria* Nath.** – *Alsóvadász*: szikszói műút mentén [7791.3]; *Monaj*: Léhi-tábla alatt [7791.2].
- 2003. *Centaurea cyanus* L.** – *Hangács*: Szálas-tető mellett, szántó szélén [7791.1].
- 2005.1 *Centaurea triumfettii* All. subsp. *stricta* (Waldst. & Kit.) Dostál** – *Hangács*: Bársonyos lápa és Nyilas [7791.1]; *Homrogd*: Szőlőhegy [7791.2].
- 2155. *Ornithogalum brevistylum* Wolfner** – *Közönséges. Alsóvadász*: Gózeke-dűlő melletti gyümölcsösben [7791.4]; *Alsóvadász–Homrogd–Kázmárk*: Bánya-tető és Mogyorós-tető [7791.2]; *Aszaló*: Bársonyos mentén [7791.4]; régi temető [7791.4]; Szőlőhegy [7791.4]; *Hangács*: Szálas-tető [7791.1]; Zalogos-part [7791.1]; Bársonyos lápa és Nyilas [7791.1]; *Hangács–Homrogd–Monaj*: Diczháza feletti bérce, mezsgyében [7791.1]; *Homrogd*: Szénamáli-bérc [7791.1]; Proletár-földektől DK-re [7791.2]; Vigyorgó-dűlő [7791.2]; Szőlőhegy [7791.2]; *Kázmárk*: Pipis [7791.2]; keleti Szőlőhegy [7791.2]; Felsőkázmárki temető mellett [7791.2]; Léh felé a Vasonca mentén [7791.2]; *Léh*: Szőlőhegy [7791.2]; *Monaj*: Léhi-tábla alatt [7791.2].
- 2235. *Lilium martagon* L.** – *Sajóvámos*: Rednek-erdő [7791.3].
- 2357. *Melica altissima* L.** – *Aszaló*: Sárkány; Kút-völgy [7791.4]; *Kázmárk*: keleti Szőlőhegy [7791.2].
- 2471. *Milium effusum* L.** – *Boldva*: Vaddisznós [7791.3].
- 2475. *Stipa tirsia* Steven em. Čelak.** – *Sajóvámos*: Vajda-tetőtől a Rednek-völgy felé néző lejtőn, felhagyott gyümölcsösben [7791.3].
- 2541. *Typha laxmannii* Lepech.** – *Aszaló*: régi Bársonyos mederben, a Hajcsárút folytatásában [7791.4].
- 2677. *Cephalanthera longifolia* (L.) Fritsch** – *Boldva*: Vaddisznós [7791.3]; *Sajóvámos*: Kiserdő [7791.3].

Köszönetnyilvánítás

Köszönettel tartozom Farkas Józsefnek, Csathó András Istvánnak, Takács Attilának és Bede Ádámnak hasznos tanácsaikért, illetve az irodalmazásban nyújtott segítségért. Külön köszönöm Takács Attilának, hogy adatait számomra közlésre átengedte.

Irodalom

- CSATHÓ A. I. (2009): A mezsgyék természetvédelmi jelentősége és védelmük időszerűsége. – *Természetvédelmi Közlemények* 15: 171–181.
- CSATHÓ A. I. (2010): A mezsgyék természetvédelmi jelentősége a Csanádi-háton. – In: MOLNÁR Cs., MOLNÁR Zs. & VARGA A. (szerk.), „Hol az a táj szab az életnek teret, Mit az Isten csak jókedvében terem.” MTA ÖBKI, Vácrátót, pp. 230–233.
- FARKAS J. (1996): Védett növények a Cserehát dombvidékén. – *Kanitzia* 4: 185–201.
- FARKAS J. (2004): *L2x típusú erdők a vizsgált kvadrátokban*. – Kézirat, Szikszó–Vácrátót, 3 pp.
- FARKAS J., GULYÁS G. & LUKÁCS B. A. (2007): Adatok a Hernád-völgy flórájának ismeretéhez. – *Kitaibelia* 12 (1): 97–101.
- FARKAS T. (2011): Adatok Borsod-Abaúj-Zemplén megye flórájához I. – *Kitaibelia* 15: 167–179.
- FEKETE G. (1965): *Die Waldvegetation im Gödöllőer Hügelland*. – Akadémiai Kiadó, Budapest, 223 pp.
- GOMBOCZ E. (1945): *Diaria itinerum Pauli Kitaibelii I–II*. – MTM, Budapest, 1005 pp.
- HANKÓ Z. (1990): *Megyaszó története*. – Megyaszó Községi Közös Tanács, Megyaszó, 375 pp.
- HUDÁK K. (2008): 1.9.33 Harangod. – In: KIRÁLY G., MOLNÁR Zs., BÖLÖNI J., CSIKY J. & VOJTKÓ A. (szerk.), *Magyarország földrajzi kistájainak növényzete*. MTA ÖBKI, Vácrátót, p. 59.

- JAKUCS P. (1952): Új adatok a Tornai-karszt flórájához, tekintettel a xerotherm-elemekre. – *Annales Biologicae Universitatum Hungariae* 1: 245–260.
- JAKUCS P. (1954): Florisztikai adatok a Tornai-karsztról. – *Botanikai Közlemények* 45 (3-4): 255–257.
- JAKUCS P., SIMON T. & ZÓLYOMI B. (1968): 5-ös és 7-es térképlap részei. – In: JAKUCS P. (szerk.), *Magyarország 1:200 000-es vegetációtérképe*. Kézirat, MTA Földrajztudományi Kutató Intézet.
- KIRÁLY G. (2003): A magyarországi flóratérképezés módszertani alapjai. Útmutató és magyarázat a hálótérképezési adatlapok használatához. – *Flora Pannonica* 1 (1): 3–20.
- KIRÁLY G. (szerk.) (2009): *Új magyar fűvészkönyv. Magyarország hajtásos növényei. határozókulcsok*. – Aggteleki Nemzeti Park Igazgatóság, Jósvafő, 616 pp.
- LAKATOS E. (1967): *A Szerencsi szigethegység és a határos Hernád-völgy növénytársulásai*. – Doktori értekezés, ELTE TTK Növényrendszertani és Ökológiai Tanszék.
- LAKATOS E. (1975): A Szerencsi szigethegység és a határos Hernád-völgy növénytársulásai. – *Abstracta Botanica* 3: 113–119.
- LŐKÖS L. (szerk.) (2001): *Diaria itinerum Pauli Kitaibelii III*. – MTM, Budapest, 464 pp.
- MOLNÁR Cs., CSATHÓ A. I. & TÜRKE I. J. (2012): Újabb botanikai tanulmányút Etelközbe. Összehasonlító erdőssztyepp-tanulmányok III. – *Botanikai Közlemények* 99 (1): 17–45.
- MOLNÁR Cs. & TÜRKE I. J. (2007): Adatok az Eperjes–Tokaji-hegylánc déli felének növényvilágából. – *Kitaibelia* 12 (1): 108–115.
- MOLNÁR V. A. (2007): *Kitaibel Pál élete és öröksége*. – Kitaibel Kiadó, Debrecen, 220 pp.
- MOLNÁR Zs. (1996a): Ártéri vegetáció Tiszadob és Kesznyéten környékén I. Tájégtörténeti, florisztikai és cönológiai értékelés. – *Botanikai Közlemények* 83 (1–2): 39–50.
- MOLNÁR Zs. (1996b): Ártéri vegetáció Tiszadob és Kesznyéten környékén II. A keményfaliget-erdők (Fraxino pannonicae-Ulmetum) története és mai állapota. – *Botanikai Közlemények* 83 (1–2): 51–69.
- NYÍRI T. (2003): Szerencs és környéke természeti értékei és azok megjelenítése a Bocskai István Gimnázium és Közgazdasági Szakközépiskola helyi tantervében. – In: FRISNYÁK S. & GÁL A. (szerk.), *Szerencs és a Zempléni-hegység*. Konferenciakötet, Szerencs, pp. 319–333.
- NYÍRI T. (2005): Szerencs és környéke növénytársulásai. – In: FRISNYÁK S. & GÁL A. (szerk.), *Szerencs, Tokaj-Hegyalja kapuja*. Konferenciakötet, Nyíregyháza-Szerencs, pp. 39–50.
- SZABÓ J. (1997): Magaspártok csuszamlásos lejtőfejlődése a Hernád-völgyben. – *Földrajzi Közlemények* 121 (1–2): 17–46.
- TAKÁCS A., SCHMOTZER A. & SÜLYÖK J. (2013): Florisztikai adatok a Sajó–Hernád-sík területéről. – *Kitaibelia* 18 (1–2): 73–88.
- TAKÁCS A. & ZSÓLYOMI T. (2011): Adatok a Taktaköz flórájának ismeretéhez. – *Kitaibelia* 15 (1–2): 25–34.
- VARGA Z., BORHIDI A., FEKETE G., DEBRECZY Zs., BARTHA D., BÖLÖNI J., MOLNÁR A., KUN A., MOLNÁR Zs., LENDVAI G., SZODFRIDT I., RÉDEI T., FACSAR G., SÜMEGI P., KÓSA G. & KIRÁLY G. (2000): Az erdőssztyepp fogalma, típusai és jellemzésük. – In: MOLNÁR Zs. & KUN A. (szerk.), *Alföldi erdőssztyepp-maradványok Magyarországon*. WWF füzetek 15., pp. 7–19.
- VIRÓK V. & FARKAS R. (2007): Florisztikai adatok Borsod-Abaúj-Zemplén megye északi részéről II. – *Kitaibelia* 12 (1): 73–79.
- VIRÓK V., FARKAS R., GULYÁS G. & SRAMKÓ G. (2011): Florisztikai adatok Borsod-Abaúj-Zemplén megye északi részéről III. – *Kitaibelia* 15 (1–2): 73–84.
- ZÓLYOMI B. (1968): 5-ös térképlap része. – In: JAKUCS P. (szerk.), *Magyarország 1:200 000-es vegetációtérképe*. Kézirat, MTA Földrajztudományi Kutató Intézet.
- ZÓLYOMI B. (1969): Földvárak, sáncok, határmezsgyék és a természetvédelem. – *Természet Világa* 100 (12): 550–553.
- ZÓLYOMI B. (1989): Természetes növénytakaró, 1:1.500.000. – In: PÉCSI M., BASSA L., BELUSZKY P. & BERÉNYI I. (szerk.), *Magyarország nemzeti atlasza*. Kartográfiai Vállalat, Budapest, p. 89.
- ZÓLYOMI B. & FEKETE G. (1994): The Pannonian loess steppe: differentiation in space and time. – *Abstracta Botanica* 18 (1): 29–41.



Adatok kilenc adventív, vagy invazív alga hazai előfordulásához

T-KRASZNAI Enikő^{1*}, B-BÉRES Viktória¹, KÓKAI Zsuzsanna¹, BUCZKÓ Krisztina²,
BALOGH Csaba¹ & TÖRÖK Péter³

(1) Tiszántúli Környezetvédelmi és Természetvédelmi Felügyelőség, H-4025 Debrecen, Hatvan utca 16.;

*ekraszna@gmail.com

(2) Magyar Természettudományi Múzeum Növénytára, H-1087 Budapest, Könyves Kálmán krt. 40.

(3) MTA-DE Biodiverzitás Kutatócsoport, H-4032 Debrecen, Egyetem tér 1.

Contributions to knowledge on the distribution of nine adventive or invasive algae species in Hungary

Abstract – Hungarian records of nine adventive or invasive algae [*Didymosphenia geminata*, *Nitzschia closterium*, *Reimeria sinuata*, *Navicula schroeteri*, *Pleurosira laevis* (Bacillariophyceae); *Pediastrum simplex* (Chlorophyceae), *Cylindrospermopsis raciborskii*, *Cuspidothrix issatschenkoi*, *Sphaerospermopsis aphanizomenoides* (Cyanobacteria)] are presented. *Navicula schroeteri* Meister is a new species for the Hungarian flora. Although the observed distribution patterns of these species were very different, the increasing frequency of their appearance indicates significant effect of climate change on abiotic environment of inland waters, such as the increase in water temperature, increase in salt concentration, and eutrophication. The significance of continuous biomonitoring is emphasized, which, through the recognition of natural and human-induced changes in species composition of algae, or the appearance and rapid expansion of non-indigenous species, can detect environmental changes of inland waters.

Keywords: algae, alien, biological invasion, biomonitoring, cyanobacteria, climate change, distribution

Összefoglalás – Tanulmányunkban kilenc adventív vagy invazív idegenhonos algafajt és hazai előfordulását mutatjuk be: *Didymosphenia geminata*, *Nitzschia closterium*, *Reimeria sinuata*, *Navicula schroeteri*, *Pleurosira laevis* (Bacillariophyceae); *Pediastrum simplex* (Chlorophyceae), *Cylindrospermopsis raciborskii*, *Cuspidothrix issatschenkoi*, *Sphaerospermopsis aphanizomenoides* (Cyanobacteria). A magyar algaflórára új adat a *Navicula schroeteri* Meister jelenlétének kimutatása. Annak ellenére, hogy az egyes taxonok megjelenési gyakorisága igen eltérő volt, a bemutatott fajok közös jellemzője, hogy olyan kiemelten fontos ökológiai változásokra hívják fel a figyelmet, mint a klímaváltozással összefüggő hőmérséklet-emelkedés, szélsőséges időjárási tényezők (pl. aszály) okozta sókoncentráció növekedés, illetve az eutrofizáció. Munkánk célja volt, a taxonok elterjedésére vonatkozó új adatközléseken túl, felhívni a figyelmet arra, hogy a biomonitorozó munka milyen fontos szerepet játszik az emberi vagy természeti hatások okozta változások gyors észlelésében.

Kulcsszavak: alga, biológiai invázió, cianobaktérium, idegenhonos, elterjedés, klímaváltozás, biomonitorozás

Bevezetés

Napjainkban – elsősorban a globalizáció következtében – a fajok terjedését alapvetően meghatározza az antropogén terjesztés, melynek segítségével a nem őshonos fajok sokkal könnyebben és hatékonyabban képesek terjedni a Földön, mint a korábbi időszakokban

(KELLER *et al.* 2011). Számos ország számára Közép-Európa a nemzetközi kereskedelem egyik célterülete, mely tovább segíti az adventív és invazív fajok megtelepedését és terjedését. Míg egyes fajok a boreális régióból terjednek a mérsékelt övi régiókba [például *Didymosphaenia geminata* (Lyngbye) M. Schmidt, *Staurastrum planctonicum* Teiling – BLANCO & ECTOR 2009, KAŠTOVSKÝ *et al.* 2010], addig más fajok a trópusi, szubtrópusi területek felől érkeznek észak felé (pl. *Raphidiopsis mediterranea* Skuja, *Anabaena bergii* Ostefeld – KAŠTOVSKÝ *et al.* 2010, KOREVIENĚ & KASPEROVIČIENĚ 2011). Mindkét terjedési irány összefüggésbe hozható a globális klímaváltozással és az ennek következtében szélsőségesebbé váló időjárással (WALTHER *et al.* 2009). A mérsékelt övben már 3°C-os éves középhőmérséklet változás akár 300–400 km-rel is eltolja az izotermákat (CELLAMARE *et al.* 2010). Ennek okán trópusi, valamint boreális fajok is megjelennek, illetve megjelenhetnek legalábbis időszakosan a mérsékelt övi ökoszisztémákban (STÜKEN *et al.* 2006).

Az édesvízi ökoszisztémák sokkal érzékenyebben és gyorsabban reagálnak az ember által okozott változásokra – például az élőlények számára hozzáférhető tápanyag mennyiségének növekedésére, terület-csökkenésre, szennyezésekre és a vízszint-csökkenésre, továbbá a vízgyűjtőt érintő változásokra. Ezáltal sokkal sebezhetőbbek is, mint a szárazföldi ökoszisztémák. A tápanyagtartalom növekedése, valamint a klímaváltozásból adódó hőmérséklet-emelkedés, a hosszabb vegetációs periódus egyes alगतaxonok tömeges elszaporodásához, továbbá flóra-idegen taxonok megjelenéséhez és terjedéséhez vezethet (CAREY *et al.* 2012).

Míg a nem őshonos tengeri makroszkopikus algák terjedése viszonylag könnyen nyomon követhető (KAŠTOVSKÝ *et al.* 2010), addig a nem őshonos mikroszkopikus algák elterjedése gyakran csak akkor észlelhető, amikor azok már drasztikus hatást gyakorolnak a természetes ökoszisztémákon belül (pl. vízvirágzás, halpusztulás). Ezért is nagy jelentőségűek a rendszeres florisztikai monitorozó vizsgálatok, melyek során egységes módszertan segítségével nyomon követhetőek egyes algaközösségekben zajló rövid illetve hosszú távú változások (BORICS *et al.* 2008, STENGER-KOVÁCS *et al.* 2008). A tengeri és édesvízi invazív algák elterjedési adatait gyűjti össze a „European Database of Invasive and Non-Native Species” [1], azonban ez a magyarországi adatokra nézve meglehetősen hiányos. Munkánk során a tiszántúli folyó-és állóvizeket vizsgáltuk. Jelen tanulmány a hazai adventív és invazív algaflóra ismeretéhez kíván további adatokat nyújtani, rámutatva a rendszeres monitorozó munkák fontosságára.

A cikkben szereplő idegenhonos algafajok terjedését és megjelenését a környező országokban is dokumentálták (HINDÁK & HINDÁKOVÁ 2011, KAŠTOVSKÝ *et al.* 2010), valamint sok esetben hazai vizeinkből is vannak korábbi publikált adataik. Ennek figyelembe vételével az alábbiakban a saját monitorozó munkánk és tapasztalataink során detektált, az irodalomban eddig nem publikált előfordulási adatokat gyűjtöttük össze, ezzel is hozzájárulva a hazánkban előforduló adventív és invazív algafajok ismeretéhez.

Anyag és módszer

A Tiszántúli Környezetvédelmi és Természetvédelmi Felügyelőség Mérőállomás monitorozó programja során 1992 óta plankton és 2006 óta bevonat (bentikus kovaalga) mintákat gyűjtöttünk elsősorban a Tisza vízgyűjtőjéről. Élő, illetve a helyszínen Lugol-oldattal tartósított mintákat is vizsgáltunk.

A plankton mintákat LEICA DMIL fordított mikroszkóppal 400× illetve 630× nagyításon vizsgáltuk. A bentikus kovaalga taxonok pontos fajszintű határozása érdekében a bevonat mintákból forró hidrogén-peroxidos feltárást követően tartós preparátumot készítettünk

(ÁCS & KISS 2004). A preparátumokat LEICA DMRB fénymikroszkóppal 1000×–1600× nagyításon dolgoztuk fel. Egyes fajokról digitális fényképfelvételeket is készítettünk.

A határozáshoz a következő irodalmakat használtuk: KRAMMER & LANGE-BERTALOT (1997a, 1997b, 2004), SCHMIDT & FEHÉR (1998), KOMAREK (2013). A fajok korábbi előfordulási helyeit a „Catalogus et Iconographia Algarum Hungariae” cédulakatalógus adatai alapján állítottuk össze (HORTOBÁGYI 1974, BUCZKÓ & RAJCY 1998).

A fajok adventív vagy invazív csoportba sorolásakor azok tömeges megjelenését tekintettük alapnak. Azokat a fajokat, melyek az általunk vizsgált mintavételi területen csak kis egyedszámban (relatív gyakoriság <0,05) jelentek meg, adventív fajoknak, míg azokat a fajokat, melyek esetében legalább egyszer tömeges megjelenést figyeltünk meg, invazív fajoknak neveztük. Ezek alapján adventívnek tekintettük a *Didymosphenia geminata*, *Navicula schroeteri*, *Nitzschia closterium*, *Pleurosira laevis*, *Reimeria sinuata*, *Pediastrum simplex* fajokat, míg invazívnek *Cuspidothrix issatschenkoi*, *Cylindrospermopsis raciborskii* és *Sphaerospermopsis aphanizomenoides* fajokat.

Eredmények és értékelésük

Tanulmányunkban kilenc adventív vagy invazív idegenhonos algafaj irodalomban közölt és új előfordulási adatait összegezzük az alábbiakban. Ezek az algafajok a következők: *Didymosphenia geminata*, *Nitzschia closterium*, *Reimeria sinuata*, *Navicula schroeteri*, *Pleurosira laevis* (Bacillariophyceae); *Pediastrum simplex* (Chlorophyceae); *Cylindrospermopsis raciborskii*, *Cuspidothrix issatschenkoi* és *Sphaerospermopsis aphanizomenoides* (Cyanobacteria).

Bacillariophyceae

***Didymosphenia geminata* (Lyngbye) M. Schmidt 1899: pl. 214: figs 7–10.**

[syn. = *Echinella geminata* Lyngbye 1819; *Gomphonema geminatum* (Lyngbye) Agardh 1824] (1. ábra)

Referencia: KRAMMER & LANGE-BERTALOT (1997a): 380. oldal

Méret: hossz 60–140 µm, szélesség: 25–43 µm

Eredeti élőhely: Észak-Európa és Észak-Amerika hideg folyóvizeiben (KIRKWOOD *et al.* 2007)

Korábbi hazai előfordulás: Duna (BACKHAUS 1968, LITERÁTHY *et al.* 2002, ÁCS *et al.* 2003, SZABÓ *et al.* 2005); Szigetköz (BUCZKÓ 2005, 2010); Mérnökházi-tó (PADISÁK *et al.* 2003); Tisza (HAMAR 1977, SZABÓ *et al.* 2005).

Új előfordulás: Plankton: Fehér-Körös (2005, 2011); Fekete-Körös (2011); Gyepes-csatorna (2005); Hármaskörös (2010); Kállói (VII.)-főfolyás (2010); Korhány-csatorna (2005); Szamos (2011); Szamossályi-tározó (2011); Tisza (2007, 2009, 2010, 2011, 2012); Túr (2008).

Bevonat: Egyeki Holt-Tisza (2009); Fehér-Körös (2011); Fekete-Körös (2011); Keleti-főcsatorna (2011); Kettős-Körös (2011); Tisza (2011).

***Nitzschia closterium* (Ehrenberg) W. Smith 1853: 42.; pl. 15: fig. 120.**

[syn. = *Ceratoneis closterium* Ehrenberg 1841; *Nitzschella tenuirostris* Mereschkowski 1901; *Cylindrotheca closterium* Reimann & Lewin 1964]

Referencia: KRAMMER & LANGE-BERTALOT (1997b): 124. oldal

Méret: hossz 100–150 µm, szélesség: 2–6 µm

Eredeti élőhely: A faj magas elektrolit-tartalmú vizekben, brakk vizekben, ill. tengerekben, óceánokban fordul elő (SYSTMA *et al.* 2004, KLEIN *et al.* 2010).

Korábbi hazai előfordulás: Tisza (SZABÓ *et al.* 2005); Szamos (SZABÓ *et al.* 2005); Marótzugi Holt-Tisza (SZABÓ *et al.* 2005); Remeteszugi Holt-Tisza (SZABÓ *et al.* 2005); Kacsató (SZABÓ *et al.* 2005).

Új előfordulás: *Plankton:* Berettyó (2008); Dögös-Kákafoki-főcsatorna (2010); Élővíz-csatorna (2011); Ér (2006, 2007, 2009); Holt-Sebes-Körös (2010); Hortobágy-Berettyó (2007, 2009, 2011); Hortobágy-főcsatorna (2011); Kálló-ér (2009); Károlyi-főfolyás (2007); Kígyósi-főcsatorna (2010); Kösely (2006, 2010); Kraszna (2007); Sárréti-főcsatorna (2009); Sebes-Körös (2008, 2012); Szamos (2008, 2009); Tisza (2007, 2009, 2010).

Bevonat: Dédai-Mitz-csatorna (2008); Tiszadobi Holt-Tisza (2008); Tisza (2007).

***Reimeria sinuata* (Gregory) Kociolek & Stoermer 1987: 457., figs 1–10.**

[syn. = *Cymbella abnormis* Grunow 1880; *Cymbella sinuata* Gregory 1858] (1. ábra)

Referencia: KRAMMER & LANGE-BERTALOT (1997a): 341. oldal

Méret: hossz: 9–40 µm, szélesség: 3,5–9 µm

Eredeti élőhely: Annak ellenére, hogy a *R. sinuata* kozmopolita faj, hazánkban csak kevés helyről közölték eddig. Elsődlegesen szélsőséges körülmények között (aszály – ROTT *et al.* 2006; magas tápanyag-tartalom – KELLY *et al.* 1995) jelenik meg.

Korábbi hazai előfordulás: Bodrog (SZABÓ *et al.* 2005, KISS & ÁCS 2009); Tisza (CHOLNOKY 1929a, SZABÓ *et al.* 2005); Duna (CHOLNOKY 1933, SZEMES *et al.* 1963, SZEMES 1964); Bakony, (VIDA 1974); Zagyva (SZEMES 1940, 1948, 1966, 1967); Balaton (GALLIK 1926, CHOLNOKY 1929b);, Szigetköz (BUCZKÓ 1999, 2010, BUCZKÓ & RAJCSY 2001), Tihany Belső-tó (SZEMES 1941); Zala (NÉMETH & VÍZKELETY 1977).

Új előfordulás: *Bevonat:* Berettyó (2012); Élővíz-csatorna (2011); Fehér-Körös (2011, 2012, 2013); Fekete-Körös (2011, 2012, 2013); Gyepes-csatorna (2009); Hármaskörös (2011); Holt-Szamos (2009); Keleti-főcsatorna (2007, 2011); Kettős-Körös (2010, 2012); Palád-víz (2007); Sebes-Körös (2010, 2011, 2012); Szamos (2007, 2011); Tisza (2007, 2011, 2012); Tiszadobi Holt-Tisza (2012); Villongó-ér (2007).

***Navicula schroeteri* Meister 1932: 38., fig. 100.**

[syn. = *Navicula simulata* Manguin 1942; *Navicula symmetrica* Patrick 1944; *Navicula schroeterii* var. *escambia* Patrick 1959] (1. ábra)

Referencia: KRAMMER & LANGE-BERTALOT (1997a): 115. oldal

Méret: hossz: 30–55 µm, szélesség: 5–9 µm

Eredeti élőhely: Magas elektrolit-tartalmú kontinentális vizekben, ill. brakk vizekben fordul elő (KAŠTOVSKÝ *et al.* 2010). Annak ellenére, hogy hazánkban az elmúlt években mind a nagy folyókban, mind a kis csatornában megtalálható volt, korábbi közlése Magyarországról nem ismert.

Új előfordulás: *Bevonat:* Árkus-főcsatorna (2012); Batár-patak (2007, 2008); Belfő-csatorna (2013); Berettyó (2008, 2009, 2010, 2011, 2012); Bódvaj-patak (2007); Brassó-ér (2010); Büngösd-főcsatorna (2011); Csurgó-Alsóréhegyi-csatorna (2009); Dögös-Kákafoki-főcsatorna (2012); Élővíz-csatorna (2008, 2009, 2010, 2011, 2012); Ér (2008, 2009, 2010, 2011, 2012); Érpatak (VIII.) (2008); Fazekaszugi-csatorna (2012); Fehér-Körös (2009, 2010, 2011, 2012, 2013); Fekete-Körös (2008, 2009, 2010, 2011, 2012); Félhalmi-holtág (2009, 2011); Felső-Öreg-Túr (2010); Felsőréhegyi-főcsatorna (2011); Folyáséri-főcsatorna (2009); Gerlai-holtág (2008); Gyepes-csatorna (2009, 2010); Hamvas-főcsatorna (2008, 2012); Hármaskörös (2008, 2009, 2010, 2011); Holt-Sebes-Körös (2012, 2013); Hortobágy-Berettyó (2008, 2010, 2011, 2012); Hortobágy-főcsatorna (2007, 2008, 2009, 2011, 2012); Hortobágy-Kadarc-összekötő csatorna (2013); Hosszúfoki-főcsatorna (2008); Kadarc-Karácsonyfoki-csatorna (2008, 2012); Kállói (VII.)-főfolyás (2010); Kati-ér (2007); Keleti-

főcsatorna (2008, 2009, 2010, 2011, 2012); Keleti-övcatorna (2008); Kettős-Körös (2008, 2009, 2010, 2011); Kígyósi-főcsatorna (2010, 2012); Kondoros (2011); Korhány-csatorna (2012); Kösely (2008, 2009, 2010, 2011, 2012); Kraszna (2009, 2011, 2012, 2013); Nagy-ér (2007); Nagyhalász-Pátrohai-csatorna (2012); Nagytóti-Toprongyos-csatorna (2009, 2011, 2012); Ölyvös-Barátér (2007); Rétközi-tó (2009); Sárréti-főcsatorna (2012); Sebes-Körös (2008, 2009, 2010, 2011, 2012); Simai (IX.)-főfolyás (2011); Szamos (2007, 2008, 2009, 2010, 2012); Békésszentandrás-holtág (2009, 2010, 2011); Szarvasi-holtág (2011); Szeghalmi-főcsatorna (2009, 2013); Tisza (2007, 2008, 2009, 2010, 2011); Tiszadobi Holt-Tisza (2007, 2008); Tiszakeszi-csatorna (2009); Tóccó (2009, 2012); Túr (2009, 2011, 2012); Túr-belvíz csatorna (2009).

***Pleurosira laevis* (Ehrenberg) Compère 1982: 177., figs 1–17., 20., 39.**

[syn. = *Biddulphia laevis* Ehrenberg 1843] (1. ábra)

Referencia: KRAMMER & LANGE-BERTALOT (2004): 86. oldal

Méret: hossz: 115–170 µm, szélesség: 30–50 µm

Eredeti élőhely: Elsősorban magas trofitású és halobitású vizekben fordul elő. Hazánkban ritka faj (TÖRÖK & KUN 1997), az utóbbi években egyre több helyről került elő, ami vizeink elektrolit-tartalmának növekedésére utal.

Korábbi hazai előfordulás: Tisza (UHERKOVICH 1971).

Új előfordulás: Bevonat: Berettyó (2012); Sebes-Körös (2012); Kraszna (2013).

Chlorophyceae

***Pediastrum simplex* Meyen 1829: 772., pl. XLIII: figs. 1–5, nom. inval.**

[syn. = *Micrasterias simplex* (Meyen) Kützing = *Monactinus simplex* (Meyen) Corda = *Helierella simplex* (Meyen) Brébisson] (1. ábra)

Referencia: SCHMIDT & FEHÉR (1998): 97. oldal

Méret: szélső sejtek: 16–57 × 6–38 µm, belső sejtek: 6–40 × 6–36 µm

Eredeti élőhely: pántrópikus faj, paleolimnológiai vizsgálatokban tömegessé válását, felmelegedéssel hozzák kapcsolatba (KAŠTOVSKÝ *et al.* 2010). Feltételezhető, hogy a klímaváltozás miatt a faj elterjedése, abundanciája hazánkban is változni fog.

Korábbi hazai előfordulás: 61 hely (SCHMIDT & FEHÉR 1998).

Új előfordulás: *Plankton:* Berettyó (2010, 2012, 2013); Csurgó-Alsóréhegyi-csatorna (2009); Dögös-Kákafoki-főcsatorna (2005, 2006); Élővíz-csatorna (2006); Érpatak (VIII.) (2007); Fancsika 1-es tározó (1992, 1993, 1994); Fancsika 2-es tározó (1992, 1993, 1995, 2007, 2011, 2012); Fazekaszugi-csatorna (2005); Fehér-Körös (2005); Folyáséri-főcsatorna (2005); Gyepes-csatorna (2005, 2007); Harangodi-tározó (2010, 2012); Hármaskörös (2005); Holt-Sebes-Körös (2005); Holt-Szamos (2007, 2009); Hortobágy (2007); Hortobágy-Berettyó (2013); Hortobágy-főcsatorna (2012, 2013); Kadarcs-Karácsonyfoki-csatorna (2012); Kállói (VII.)-főfolyás (2010, 2011); Kati-tó (1999, 2000, 2001, 2006, 2012); Kösely (2010); Kutas-főcsatorna (2005); Leveleki-tározó (2012); Lónyai-főcsatorna (2007); Mézeshegyi-tó (1992, 1993, 1994, 1995, 1996, 2010, 2011, 2012); Nagy-ér (2010); Nagyréti-tározó (2012); Oláhréti-tározó (2010, 2012); Ózei-tározó (2010); Rétközi-tó (2009); Sebes-Körös (2005); Szamossályi-tározó (2012); Szarvasi-holtág (2005); Tisza (2010); Tiszadobi Holt-Tisza (2006, 2009, 2010); Vargahosszai-főcsatorna (2005, 2006)

Cyanobacteria

***Cylindrospermopsis raciborskii* (Woloszyńska) Seenayya et Subba Raju 1972: 55.**

[syn. = *Anabaena raciborskii* Woloszyńska 1912; *Anabaenopsis raciborskii* (Woloszyńska) Elenkin 1923] (1. ábra)

Referencia: KOMAREK (2013): 679. oldal

Méret: sejtek: 2,5–12 × 2–4 µm, akinéták: 8,5–18 × 3–5 µm

Eredeti élőhely: pántrópikus faj (KAŠTOVSKÝ *et al.* 2010)

Korábbi hazai előfordulás: Szelidi-tó (SCHMIDT 1977); Tómalom (PADISÁK 1991); Balaton (PADISÁK 1997).

Új előfordulás: *Plankton:* Berettyó (2013); Élővíz-csatorna (2011); Fancsika 1-es tározó (1992, 1993, 1994, 1997, 2007, 2011, 2012); Fancsika 2-es tározó (1992, 1993, 1994, 2007, 2011, 2012); Felsőréhelyi-főcsatorna (2011); Harangodi-tározó (2012); Hármaskörös (2012); Hortobágy-főcsatorna (2010); Kállói (VII.)-főfolyás (2010); Kati-tó (1993), Kraszna (2008); Leveleki-tározó (2012); Máriapócsi (IV.)-főfolyás (2010, 2011); Mézeshegyi-tó (1992, 1993, 1994, 1995, 1996, 1997, 2007, 2011, 2012); Oláhréti-tározó (2010, 2012); Rétközi-tó (2009); Rohodi-tározó (2012); Sebes-Körös (2011); Tiszadobi Holt-Tisza (2005, 2006, 2007, 2009, 2010, 2012); Tócsó (2011).

***Cuspidothrix issatschenkoi* (Usač) Rajan *et al.* 2005: 388.**

[syn. = *Aphanizomenon issatschenkoi* (Usačev) Proskina-Lavrenko = *Anabaena issatschenkoi* Usačev] (1. ábra)

Referencia: KOMAREK (2013): 678. oldal

Méret: sejtek: 4–8 × 2–3 µm, akinéták: 6–20 × 2–4,5 µm

Eredeti élőhely: Kaszpi-tenger (KAŠTOVSKÝ *et al.* 2010)

Korábbi hazai előfordulás: Balaton (BARTHA 1974, PADISÁK & REYNOLDS 1998)

Hazánkban jól ismert faj, azonban szinte kizárólag balatoni előfordulásáról tudunk (HORVÁTH *et al.* 2013).

Új előfordulás: *Plankton:* Berettyó (2008, 2011); Egyeki Holt-Tisza (2005); Élővíz-csatorna (2007); Fancsika 2-es tározó (2006); Felsőréhelyi-főcsatorna (2011); Harangodi-tározó (2012); Holt-Szamos (2007); Hortobágy (2007); Hortobágy-Berettyó (2010); Hortobágy-főcsatorna (2007, 2010); Kállói (VII.)-főfolyás (2011); Kati-tó (2006, 2007); Kösegy (2006, 2007); Kraszna (2007); Leveleki-tározó (2012); Mézeshegyi-tó (1994, 2006, 2007, 2011); Oláhréti-tározó (2010, 2012); Rétközi-tó (2009); Rohodi-tározó (2012); Szamossályi-tározó (2011, 2012); Tisza (2006, 2009); Tiszadobi Holt-Tisza (2005, 2006, 2007, 2010, 2012).

***Sphaerospermopsis aphanizomenoides* (Forti) Zapomelová, Jezberová, Hrouzek, Hisem, Reháková & Komárková. 2012: 415.**

[syn. = *Aphanizomenon aphanizomenoides* (Forti) Horecká et Komárek = *Anabaena aphanizomenoides* Forti = *Aphanizomenon sphaericum* Kisselev] (1. ábra)

Referencia: KOMAREK (2013): 739. oldal

Méret: sejtek: 2–6,5 × 3–5,5 µm, akinéták: 6,6–14,6 × 6,6–14 µm

Eredeti élőhely: trópusi, szubtrópusi (KAŠTOVSKÝ *et al.* 2010)

Korábbi hazai előfordulás: Szegedi Fehér-tó (SZABADOS 1950, HORTOBÁGYI 1955) Békésszentandrás (KOL 1954), Szelidi-tó (SCHMIDT 1975), Holt-Körös (KISS 1959).

Új előfordulás: *Plankton:* Fancsika 1-es tározó (2011); Fancsika 2-es tározó (2011); Felsőréhelyi-főcsatorna (2011); Holt-Szamos (2009); Hortobágy-Berettyó (2012); Oláhréti-tározó (2010); Rétközi-tó (2009); Tiszadobi Holt-Tisza (2009).

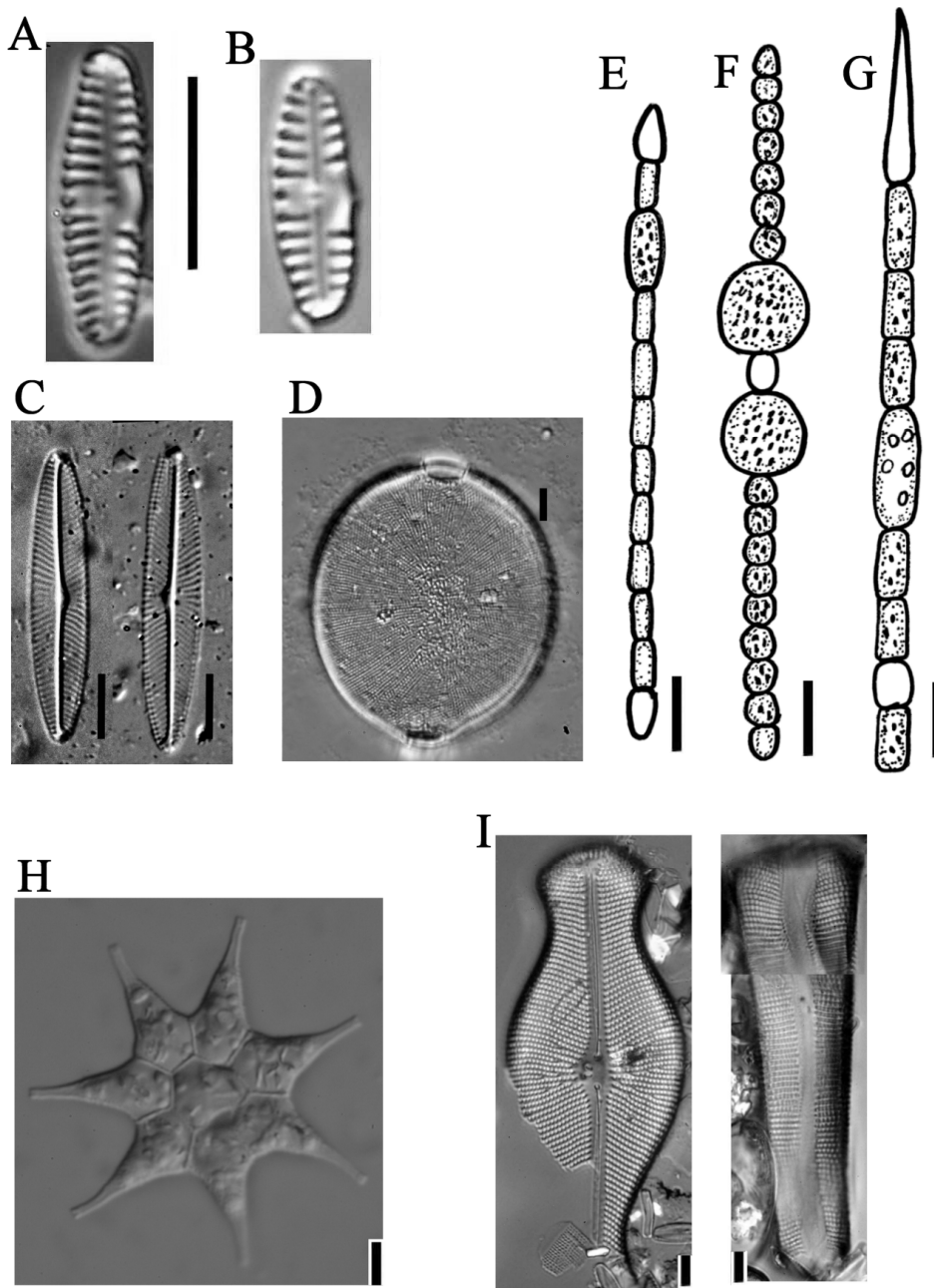

1. ábra. Algafajok fénymikroszkópos fotói és rajzai: A+B) *Reimeria sinuata*, C) *Navicula schroeteri*, D) *Pleurosira laevis*, E) *Cylindrospermopsis raciborskii*, F) *Sphaerospermopsis aphanizomenoides*, G) *Cuspidothrix issatschenkoi*, H) *Pediastrum simplex*, I) *Didymosphenia geminata*. A skála minden ábrán 10 μm -t jelöl. (Eredeti rajzok és fotók. A fotók Buczkó Krisztina (A, B, D, I) és Terenyey Eszter (C), a H és a rajzok T-Krasznai Enikő munkái).

Fig. 1. Light microscopic photographs and drawings of algae species. The scale of each figure indicates 10 μm . (Original drawings and photographs by Krisztina Buczkó (A, B, D, I), Eszter Terenyey (C) and Enikő T-Krasznai (H) and the drawings).

A felsorolt kovaalgák (Bacillariophyceae) inkább kis egyedszámmal képviseltették magukat a mintákban. Főleg olyan fajokat mutattunk be, melyek vizeink vezetőképességének növekedésére utalnak (szélsőségesen száraz időjárási események okozta sókoncentráció emelkedés) (B-BÉRES *et al.*, in press). A cianobaktérium fajok – gyakran vízvirágzást okozva – legtöbbször nagy egyedszámban és biomasszával fordultak elő. A *Pediastrum simplex* bár már hosszú ideje hazai algaflóránk szerves részét képezi (SCHMIDT & FEHÉR 1998 előfordulási adatai), eredetét tekintve pántrópusi faj és a környező országokra vonatkozó adventív és invazív fajok listáiban is szerepel. Bemutatásával arra is fel szeretnénk hívni a figyelmet, hogy nem csak Cyanobacteria fajok érkehetnek a trópusokról, hanem akár zöldalga fajok is.

Saját megfigyeléseink összevetése az irodalomban közölt adatokkal rávilágított arra, hogy Magyarországon az algológiai kutatások a múltban is magas szinten folytak. Az elmúlt közel 200 évben [az első algológiai közlemény 1830-ban jelent meg (ENDLICHER 1830)] hazánk algaflórájáról számos értékes adatot közöltek. Ugyanakkor, sajnos kevés a fényképpel vagy rajzzal dokumentált adat, ami segítene egy-egy víztér algaflórájának feltárásában, monitorzásában. Számos olyan faj van, ami a környező országokban már előfordult, azonban hazánkból még nem közölték [pl. *Anabaena bergii* (KOREIVIENĚ & KASPEROVIČIENĚ 2011); *Raphidiopsis mediterranea* (HINDÁK & HINDÁKOVÁ 2011)]. Detektálásukat mindazonáltal nehezíti a nehéz határozhatóság (főleg a heterocisztás kékalgák esetében természetes vizeinkben gyakran akinéta nélkül fordulnak elő). A globális klímaváltozáshoz kapcsolódó klimatikus változások nyomán megjelenésükkel a későbbiekben is számolni kell, további expanzív, nem őshonos faj megjelenésével együtt. Mindezen tények rámutatnak a feltáró és monitorozó munkák, florisztikai adatközlések szükségességére, a friss szakirodalmak használatának és a monitorozásban dolgozó szakemberek rendszeres továbbképzésének fontosságára. Eredményeink bizonyítják, hogy az egyes a taxonok elterjedésére vonatkozó új adatközlések és a biomonitorozó munka igen fontos szerepet játszik az emberi-, vagy természeti tényezők okozta változások gyors észlelésében.

Köszönetnyilvánítás

Köszönjük Abonyi András és Satu Zwerver segítségét, Stenger-Kovács Csilla segítő bírálatát. Munkánkat a TIKTF támogatta. A kutatás a TÁMOP-4.2.4.A/2-11/1-2012-0001 azonosító számú Nemzeti Kiválóság Program – Hazai hallgatói, illetve kutatói személyi támogatást biztosító rendszer kidolgozása és működtetése konvergencia program című kiemelt projekt által nyújtott személyi támogatással valósult meg. A projekt az Európai Unió támogatásával, az Európai Szociális Alap társfinanszírozásával valósul meg (Dr. Török-Krasznai Enikő, Török Péter és B-Béres Viktória). Török Péter munkáját az OTKA (PD 100 192) támogatta.

Irodalom

- ÁCS É. & KISS K. T. (2004): *Algológiai praktikum*. – ELTE Eötvös Kiadó, Budapest, pp. 361.
- ÁCS É., SZABÓ K., KISS K. T. & HINDÁK F. (2003): Benthic algal investigations in the Danube river and some of its main tributaries from Germany to Hungary. – *Biologia* 58: 545–554.
- B-BÉRES V., TÖRÖK P., KÓKAI ZS., T KASZNAI E., TÓTHMÉRÉSZ B. & BÁCSI I. (2014): Ecological behaviour of diatom guilds during an extremely changing water regime: empirical evidences from a lowland river of Central-Europe. – *Hydrobiologia* (in press).
- BACKHAUS, D. (1968): Ökologische Untersuchungen an Aufwuchsalgen der obersten Donau und ihrer Quellflüsse, III. Die Algenverteilung und ihre Beziehung zur Milieuofferte. – *Archiv für Hydrobiologie* 34: 130–149.
- BARTHA ZS. (1974): The occurrence of *Aphanizomenon issatschenkoi* (Ussaczew) Proschkina-Lavrenko in Lake Balaton. (*Aphanizomenon issatschenkoi* (Ussaczew) Proschkina-Lavrenko előfordulása a Balatonban.). – *Annals of Biology Tihany* 41: 127–131.

- BLANCO, S. & ECTOR, L. (2009): Distribution, ecology and nuisance effects of the freshwater invasive diatom *Didymosphenia geminata* (Lyngbye) M. Schmidt: a literature review. – *Nova Hedwigia* 88 (2–3): 347–422.
- BORICS G., KRASZNAI E., VÁRBÍRÓ G., ABONYI A., GRIGORSZKY I. & SZABÓ S. (2008): Néhány Tisza-menti holtág jellegzetes fitoplankton asszociációi. – *Hidrológiai Közlöny* 88 (6): 34–36.
- BUCZKÓ K. (1999): Szemelvények a szigetközi algamonitoring eredményeiből (1991–1998). Some results of the algological monitoring at Szigetköz (1991–1998). – In: LÁNG I., BANCZEROWSKI J. & BERCZIK Á. (szerk.), *A Szigetköz környezeti állapotáról*. MTA Szigetközi Munkacsoport, Budapest, pp. 79–86.
- BUCZKÓ K. (2010): Sixteen years of diatom monitoring of Szigetköz region of Danube – An illustrated Diatom Checklist of the Szigetköz region, Hungary. – In: KUSBER, W. H. & JAHN, R. (eds), *Abstracts of the 4th Central European Diatom Meeting*, 12–14. March 2010. Reichenau/Bodensee, Botanical Garden and Botanical Museum Berlin–Dahlem, pp. 9–10.
- BUCZKÓ K. & RAJCY M. (2001): Changes of attached diatoms in a dead arm of the Danube between 1992–1999 at Ásványráró (Szigetköz section). – *Studia Botanica Hungarica* 32: 39–61.
- BUCZKÓ K. & RAJCY M. (1998): Flora et Iconographia Algarum Hungariae 1997 – az algakatalógus múltja és jövője. – *Hidrológiai Közlöny* 78: 381–382.
- CAREY, C. C., IBEINGS, B. W., HOFFMANN, E. P., HAMILTON, D. P. & BROOKES, J. D. (2012): Eco-physiological adaptations that favour freshwater cyanobacteria in a changing climate. – *Water Research* 46 (5): 1394–1407.
- CELLAMARE, M., LEITÃO, M., COSTE, M., DUTARTRE, A. & HAURY, J. (2010): Tropical phytoplankton taxa in Aquitaine lakes (France). – *Hydrobiologia* 639 (1): 129–145.
- CHOLNOKY B. (1929a): Adnotationes criticae ad floram Bacillariarum Hungariae IV. Floristisch Bacillarien Untersuchungen in den südlichen Teilen der ungarischen Tiefebene (Alföld). – *Magyar botanikai lapok* 28 (1–12): 100–155.
- CHOLNOKY B. (1929b): Epiphyten-untersuchung im Balaton-See. – *Internationale Revue der Gesamten Hydrobiologie und Hydrographie* 22: 313–345.
- CHOLNOKY B. (1933): Analytischen Benthos-Untersuchungen. III. Die Diatomeen einer kleinen Quelle in der Nahe der Stadt Vác. – *Archiv für Hydrobiologie* 26: 207–254.
- ENDLICHER, S. (1830): *Flora Posoniensis exhibens plantas circa Posonium sponte crescentes aut frequentibus cultas, methodo naturali dispositas*. – Pozsony, 493. pp.
- GALLIK O. (1926): Balatoni Diatomaceák. (Diatomaceae ex lacu Balaton.). – *Archivum Balatonicum* 1: 116–128.
- HAMAR J. (1977): Data of knowledge of the blue-green alga *Anabaenopsis raciborskii* Wolosz. – *Tiscia* 12: 17–20.
- HINDÁK, F. & HINDÁKOVÁ, A. (2011): K problematike nepôvodných a invázných cyanobaktérií a rias na Slovensku (On alien and invasive cyanobacteria and algae in Slovakia). – *Bulletin Slovenská Botanická Spoločnosť* 33 (1): 9–19.
- HORTOBÁGYI T. (1955): The autumnal mass death of fish in the pond of Fehértó near Szeged and the phytocoenosis of the pond. – *Acta Botanica Academiae Scientiarum Hungaricae* 2: 83–88.
- HORTOBÁGYI T. (1974): Catalogus et Iconographia Algarum Hungariae. – *Acta Botanica Hungarica* 20: 271–280.
- HORVÁTH H., KOVÁCS W. A., RIDDICK, C. & PRÉŠING, M. (2013): Extraction methods for phycocyanin determination in freshwater filamentous cyanobacteria and their application in a shallow lake. – *European Journal of Phycology* 48 (3): 278–286.
- KAŠTOVSKÝ, J., HAUER, T., MAREŠ J., KRAUTOVÁ, M., BEŠTA, T., KOMÁREK, J., DESORTOVÁ, B., HETEŠA, J., HINDÁKOVÁ, A., HOUK, V., JANEČEK, E., KOPP, R., MARVAN, P., PUMANN, P., SKÁCELOVÁ, O. & ZAPOMĚLOVÁ E. (2010): A review of the alien and expansive species of freshwater cyanobacteria and algae in the Czech Republic. – *Biological Invasions* 12 (10): 3599–3625.
- KELLER, R. P. & GEIST, J., JESCHKE, J. M. & KÜHN, I. (2011): Invasive species in Europe: ecology, status, and policy. – *Environmental Sciences Europe* 23 (1): 1–17.
- KELLY, M. G., PENNY, J. C. & WHITTON, B. A. (1995): Comparative performance of benthic diatom indices used to assess river water quality. – *Hydrobiologia* 302: 179–188.

- KIRKWOOD, A. E., SHEA, T., JACKSON, L. J. & MCCAULEY, E. (2007): *Didymosphenia geminata* in two Alberta headwater rivers: an emerging invasive species that challenges conventional views on algal bloom development. – *Canadian Journal of Fisheries and Aquatic Sciences* 64 (12): 1703–1709.
- KISS I. (1959): Synoptische Meteorobiologische Analyse der Massenproduktion einiger Pflanzlichen Mikroorganismen. – *Acta Botanica Academiae Scientiarum Hungaricae* 9: 317–342.
- KISS K. T. & ÁCS É. (2009): The algal flora of the River Bodrog. – *Thaiszia* 19 (1): 99–124.
- KLEIN, G., MACINTHOS, K., KACZMARSKA, I. & EHRMAN, J. M. (2010): Diatom survivorship in ballast water during trans-Pacific crossings. – *Biological Invasions* 12: 1031–1044.
- KOL E. (1954): Algológiai és hidrobiológiai vizsgálatok a Szarvas környéki rizstelepeken. I. – *Annales historico-naturales Musei nationalis hungarici* 56: 49–104.
- KOMAREK, J. (2013): Cyanoprokaryota. Heterocytous Genera. – *Süßwasserflora von Mitteleuropa*, Band 19: 3, 1130 pp.
- KOREVIENĖ, J. & KASPEROVIČIENĖ, J. (2011): Alien cyanobacteria *Anabaena bergii* var. *limnetica* Couté et Preisig from Lithuania: Some aspects of taxonomy, ecology and distribution. – *Limnologia-Ecology and Management of Inland Waters* 41 (4): 325–333.
- KRAMMER, K. & LANGE-BERTALOT, H. (1997a): Bacillariophyceae 1. Teil: Naviculaceae. – In: Ettl, H., Gerloff, J., Heynig, H. & Mollehnauer, D. (eds): *Süßwasserflora von Mitteleuropa*, Elsevier, Heidelberg, 876 pp.
- KRAMMER, K. & LANGE-BERTALOT, H. (1997b): Bacillariophyceae 2. Teil: Bacillariaceae, Epithemiaceae, Surirellaceae. – In: Ettl, H., Gerloff, J., Heynig, H. & Mollehnauer, D. (eds): *Süßwasserflora von Mitteleuropa*, Elsevier, Heidelberg, 611 pp.
- KRAMMER, K. & LANGE-BERTALOT, H. (2004): Bacillariophyceae 3. Teil: Centrales Fragilariaceae, Eunotiaceae. – In: Ettl, H., Gerloff, J., Heynig, H. & Mollehnauer, D. (eds): *Die Süßwasserflora von Mitteleuropa*, Spektrum Akademischer Verlag, Heidelberg, Berlin. 599 pp.
- LITERÁTHY, P., KOLLER-KREIMEL, V. & LISKA, I. (eds.) (2002): *Joint Danube Survey. Technical Report of the International Commission for the Protection of the Danube River*. – International Commission for the Protection of the Danube River (ICPDR), Vienna, 261 pp.
- NÉMETH J. & VÍZKELETY É. (1977): Ecological investigations on the algal communities in the catchment area of River Zala. I. – *Acta Botanica Academiae Scientiarum Hungaricae* 23 (1–2): 143–166.
- PADISÁK J. (1991): Occurrence of *Anabaenopsis raciborskii* Wolosz. in the pond Tómalom near Sopron, Hungary. – *Acta Botanica Hungarica* 36: 163–165.
- PADISÁK J. (1997): *Cylindrospermopsis raciborskii* (Woloszynska) Seenayya et Subba Raju, an expanding, highly adaptative cyanobacterium: worldwide distribution and review of its ecology. – *Archiv für Hydrobiologie* 107: 563–593.
- PADISÁK J., BORICS G., FEHÉR G., GRIGORSZKY I., OLDAL V., SCHMIDT A. & ZÁMBÓNÉ-DOMA Z. (2003): Dominant species, functional assemblages and frequency of equilibrium phases in late summer phytoplankton assemblages in Hungarian small shallow lakes. – *Hydrobiologia* 502: 157–168.
- PADISÁK J. & REYNOLDS, C. S. (1998): Selection of phytoplankton associations in Lake Balaton, Hungary, in response to eutrophication and restoration measures, with special reference to the cyanoprokaryotes. – *Hydrobiologia* 384: 41–53.
- ROTT, E., CANTONATI, M., FÜREDER, L. & PFISTER, P. (2006): Benthic algae in high altitude streams of the Alps – a neglected component of the aquatic biota. – *Hydrobiologia* 562: 195–216.
- SCHMIDT A. (1975): Újabb adatok a Szelidi-tó limnológiai viszonyaihoz. – *Hidrológiai Közöny* 55: 178–182.
- SCHMIDT A. (1977): Adatok dél-magyarországi vizek algáinak ismeretéhez. I. – *Botanikai Közlemények* 64: 183–195.
- SCHMIDT A. & FEHÉR G. (1998): A zöldalgák Chlorococcales rendjének kishatározója 1–2. (átdolgozott) kiadás. – *Vízi természet- és környezetvédelem* 5., 379 pp.
- STENGER-KOVÁCS CS., BÍRÓ P., SORÓCZKI-PINTÉR É. & PADISÁK J. (2008): Balaton befolyóinak ökológiai állapota a bevonatalkotó kovaalgák alapján. – *Hidrológiai Közöny* 88 (6): 192–195.
- STÜKEN, A., RÜCKER, J., ENDRULAT, T., PREUSSEL, K., HEMM, M., NIXDORF, B., KARSTEN, U. & WIEDNER, C. (2006): Distribution of three alien cyanobacterial species (Nostocales) in northeast Germany: *Cylindrospermopsis raciborskii*, *Anabaena bergii* and *Aphanizomenon aphanizomenoides*. – *Phycologia* 45 (6): 696–703.

- SYSTEMSMA, M. D., Cordell, J. R., Chapman, J. W. & Draheim, R. C. (2004): *Lower Columbia River aquatic nonindigenous species survey 2001–2004*. – Final Technical Reports: Appendices, 164 pp.
- SZABADOS M. (1950): Vízvirágzás Szeged környékén. – *Hidrológiai Közlöny* 30: 200–202.
- SZABÓ E. K., KISS K. T., TABA G. & ÁCS É. (2005): Epiphytic diatoms of the Tisza River, Kisköre Reservoir and some oxbows of the Tisza River after the cyanide and heavy metal pollution in 2000. – *Acta Botanica Croatia* 64: 1–46.
- SZEMES G. (1940): Jászberény és környékének mikroszkópikus növényvilága. I.a. A Zagyva kovamoszatai. – *Jászberényi magy. kir. áll. tanítóképző int. évkönyve* 1940: 3–9.
- SZEMES G. (1941): A tihanyi Belső-tó mikrovegetációja. (Die Mikrovegetation des Belső-tó von Tihany.) – *Magyar biológus kutatók munkája Tihany* 13: 224–258.
- SZEMES G. (1948): A Zagyva folyó kovamoszatainak elterjedése a forrástól a torkolatig. (Die Verbreitung der Bacillariophyten des Zagyva-Flusses von der Quelle bis zur Mündung.) – *Borbásia* 8: 89–113.
- SZEMES G. (1964): Untersuchungen über das Phytoplankton der ungarischen Donaustrecke in Sommermonaten. (Danubialia Hungarica 25.) – *Annales Universitatis Scientiarum Budapestinensis, Sectio Biologica* 7: 169–199.
- SZEMES G. (1966): Relationships between the fluctuations of the water level of the Danube. The periodical algal production and the quality of drinking water. – *Botanikai Közlemények* 52: 105–110.
- SZEMES G. (1967): Das Phytobenthos der Donau. 2. Das Phytobenthos der mittleren Donau. – In: LIEPOLT, R. (ed.): *Limnologie der Donau*, Schweizer-Bartsche Verlag, Stuttgart, 3: 230–238.
- SZEMES G., BOZZAY E. & BÁNÁTI M. (1963): A duna-víz vizsgálata a budapesti felszíni nagy vízműnél, különös tekintettel a növényi mikroorganizmusok mennyiségi viszonyaira. – *Hidrológiai Közlöny* 43: 165–176.
- TÖRÖK K. & KUN A. (1997): *Nemzeti Biodiverzitás-Monitorozó Rendszer IV., Növényfajok*. – Magyar Természettudományi Múzeum, Budapest, 135 pp.
- UHERKOVICH G. (1971): *Biddulphia levis* Ehrbg. in der Theiss (Tisza). – *Nova Hedwigia* 21: 887–892.
- VIDA L. (1974): A Gaja-patak bakonyánai szurdokának kovamoszattársulásai. – *Botanikai Közlemények* 61: 157–167.
- WALTHER, G. R., ROQUES, A., HULME, P. E., SYKES, M. T., PYŠEK, P., KÜHN, I., ZOBEL, M., BACHER, S., BOTTA-DUKÁT, Z., BUGMANN, H., CZÚCZ, B., DAUBER, J., HICKLER, T., JAROŠÍK, V., KENIS, M., KLOTZ, S., MINCHIN, D., MOORA, M., NENTWIG, W., OTT, J., PANOV, V. E., REINEKING, B., ROBINET, C., SEMENCHENKO, V., SOLARZ, W., THUILLER, W., VILÁ, M., VOHLAND, K. & SETTELE, J. (2009): Alien species in a warmer world: risks and opportunities. – *Trends in Ecology and Evolution* 24: 686–693.

Hivatkozott világháló oldalak

- [1] DAISIE - Delivering Alien Invasive Species Inventories for Europe. <http://www.europe-aliens.org/> (Hozzáférés: 2014.04.01.)
- [2] BUCZKÓ K. (2005): Alga adattár. <http://www.szigetkozi-monitoring.hu/munkacsoport/ALGA2007/mainpage.htm> (Hozzáférés: 2014.04.01.)

Beérkezett / received: 2014. 02. 27. • Elfogadva / accepted: 2014. 04. 02.



Sztána és Zsobok (Kalotaszeg) flórája

MOLNÁR Csaba¹, BÓDIS Judit², ÓVÁRI Miklós³, RAKSÁNYI Zsolt⁴, BIRÓ Éva², GERNER Gerda²,
NAGY Timea², MOLNÁR Krisztina² & MOLNÁR Zsolt⁵

(1) H-3728, Gömörszőlős, Kassai u. 34.; birkaporkolt@yahoo.co.uk

(2) Pannon Egyetem GK Növénytudományi és Biotechnológiai Tanszék, H-8360 Keszthely, Festetics u. 7.

(3) H-8900, Zalaegerszeg, Gorkij u. 1/d.

(4) H-1191, Budapest, Kosárfonó u. 10. 7/25.

(5) MTA Ökológiai Kutatóközpont, Ökológiai és Botanikai Intézet, H-2063, Vácrátót, Alkotmány u. 2–4.

Flora of Sztána and Zsobok villages (Transsylvania, Apuseni Mountains, Kalotaszeg)

Abstract – The botanical and ethnobotanical studies of PÉNTEK & SZABÓ (1985) were repeated after 30 years, during an ethnobiological summer school held in Kalotaszeg region (Romania), in Apuseni Mountains. However, our intensive floristical researches focused only on two villages (Sztána and Zsobok). A list of the observed taxa and their frequency values are presented. Of the 747 taxa 52 are new to the narrow region. 74 species reported formerly from here were not found by us. The disappearance of some taxa (e.g. *Crepis praemorsa*, *Conringia orientalis*, *Lolium temulentum*) are probably due to changes in agricultural land use methods. The spread of a few new invasive species (e.g. *Ambrosia artemisiifolia*, *Galinsoga ciliata*, *Senecio vernalis*) as well as the presence of some floristically interesting species (e.g. *Centaurium pulchellum*, *Carex otrubae*, *C. serotina*, *Lathyrus pannonicus* subsp. *collinus*, *Leucanthemum irrcutianum*, *Minuartia viscosa*, *Peucedanum rochelianum*, *Quercus pubescens*, *Trifolium diffusum*, *T. micranthum*) and a notomorpha (*Cirsium* × *tataricum*) were also noticed.

Keywords: ethnobotany, floristical data, Transylvania, vascular flora of Romania

Összefoglalás – Hozzávetőleg 30 év elteltével megismételtük PÉNTEK & SZABÓ (1985) kalotaszegi botanikai és etnobotanikai kutatásait, intenzívebb módon, de rövidebb idő alatt, és mindössze 2 település határában (Sztána és Zsobok). A tanulmány a két falu aktuális flóralistáját mutatja be, kiegészítve az egyes taxonok gyakorisági értékével (1–5-ös skálán). Összesen 747 taxont jegyeztünk fel, ezek közül kettőt (*Cypripedium calceolus*, *Eriophorum latifolium*) mi nem láttuk, de a helybeliek szerint előfordulnak a területen. A két falu valamelyikéből korábban jelzett taxonok közül 74 előfordulását nem tudtuk megerősíteni, viszont 51 új, korábban nem jelzett taxont találtunk. Néhány faj (pl. *Crepis praemorsa*) eltűnését a tájhasználat megváltozása okozhatta. Új gyom- és özönnövények jelentek meg (pl. *Ambrosia artemisiifolia*, *Galinsoga ciliata*, *Senecio vernalis*), mások eltűntek (pl. *Conringia orientalis*, *Lolium temulentum*). Sikerült kimutatnunk néhány érdekesebb fajt is (pl. *Centaurium pulchellum*, *Carex otrubae*, *C. serotina*, *Lathyrus pannonicus* subsp. *collinus*, *Leucanthemum irrcutianum*, *Minuartia viscosa*, *Peucedanum rochelianum*, *Quercus pubescens*, *Trifolium diffusum*, *T. micranthum*).

Kulcsszava: Erdély, florisztikai adatok, népi növényismeret, Románia flórája

Bevezetés

PÉNTEK János és SZABÓ T. Attila 1972 és 1982 között etnobotanikai és ehhez kapcsolódóan botanikai kutatásokat végeztek Kalotaszeg teljes területén (PÉNTEK & SZABÓ 1985). 2013-ban egy nagyobb kutatócsoport részben megismételte, részben témájában kibővíve folytatta a kutatásokat, aktualizálta az adatokat, de csupán két kalotaszegi falu Sztána és Zsobok területén. A kisebb terület, nagyobb kutatói létszám, intenzívebb munkát eredményezett.

Sztána és Zsobok flóráját feltáró munkánknak két célja volt. Az egyik, hogy minél pontosabban megismerjük e két kalotaszegi falu flóráját és vegetációját (MOLNÁR, BÓDIS & MOLNÁR 2014, HORVÁTH *et al.* 2014), a másik, hogy alapadatokkal láthassuk el a párhuzamosan futó etnobiológiai kutatásokat. A párhuzamosan futó botanikai és etnobotanikai kutatások egy jó példáját mutatja be BABAI (2013) tanulmánya.

A terület általános jellemzése

Kalotaszeg ma Románia területéhez tartozik. Nyugatról a Meszes-hegység és a Vigyázó (Vlegyásza) hegyei, délről a Gyalui-havasok és Aranyosszék, északról és keletről a Mezőség fogja közre. Kalotaszeg három nagy részre osztható: Felszegre, a nyugati hegyek oldalában, Alszegre az Almás-patak mentén és Kapus-Nádas mentére a Kolozsvárhoz közeli részeken. Sztána és Zsobok (román nevük: Stana és Jebuc) Alszezen található (EPLÉNYI 2012).

Alszeg nagy részét két, egymás fölött lévő mészkőpad és az alattuk, közöttük, felettük lerakódott agyagos-homokos üledékek határozzák meg. A mészkőpadok helyükből kibillentek, és réteglépcsők, szöktetők sorozata alakult ki, melyeket a vízfolyások feldaraboltak. A mészkőpadokat részben az Erdélyi Medence peremére jellemző, úgynevezett durvamészkő, valamint gipsz és alabástrom alkotja, s ezek sokszor meredek, időnként függőleges falakkal szakadnak le a völgyekbe. Az alapkőzet viszonylagos puhasága miatt a domborzat erőteljesen tagolt. Részben emiatt, részben az üledék magas agyagtartalma miatt gyakoriak a talajmozgások, csuszamlások (TULOGDY 1944, PÉNTEK & SZABÓ 1985).

Kalotaszeg éghajlata mérsékelt kontinentális. A közeli Bánffyhunad sokéves csapadékatlaga 673 mm, középhőmérséklete 7,5 °C. Bár Alszeg a bükkösök és a gyertyános-tölgyesek zónájában van, a jelentős domborzati különbségek erősen éreztetik hatásukat. A nagy kiterjedésű délies kitettségű meredek lejtők felszínének éves besugárzása és hőmérséklete jóval magasabb környezetüknél, ami a két falu léptékében rendkívül változatos növényzeti mozaikot eredményez a felnyíló sziklagyeppektől, az erdőssztyeppréteken és tölgyeseken át a bükkösökig és a hegyi rétegekig (PÉNTEK & SZABÓ 1985).

A két falu tájhasználat a közelmúltban jelentősen megváltozott. PÉNTEK János és SZABÓ T. Attila '70-es évekbeli kutatásai óta a táj nagyobbik részét felhagyták, a korábbi gazdálkodási tevékenységeket nem folytatják. Az erdők korábbi, jellemzően népi erdőkielésének nyomai még egyértelműek. A kaszálóknak csak töredékét kaszálják, egy részét messziről érkező nyájakkal bérben (sokszor tilosban) legeltetik. A legelők egy része még használatban van, de szintén juhokkal bérben legeltetik. A völgyalji mocsárrétek és láprétek benádasodtak, bozótosodnak. A falvaktól távol lévő szántókat felhagyták, belőlük legelők lettek, vagy bozótosodnak. A falvakhoz közelebbi szántók egy kis részét még művelik. A szőlők-gyümölcsösök döntő többsége szintén használatlanul cserjésedik, egy része már erdőssodik. A falvakban töredékére zsugorodott a háztáji állatállomány (GELLÉNY & SZÚCS 2013, GERNER *et al.* 2014).

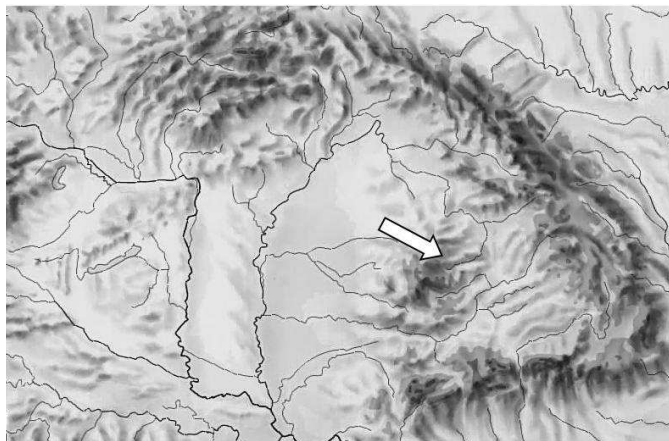

1. ábra. A vizsgált terület elhelyezkedése a Kárpát-medencében.

Fig. 1. Location of study area in the Carpathian Basin.

Kutatástörténet

Kalotaszeg flórája viszonylag jól ismert. Számos kisebb közlemény tárja fel részleteiben a vizsgált területet, s közöl – jórészt – szórványadatokat. Ilyen például BORZA (1918), SOÓ (1927, 1942), UJVÁROSY (1947), GERGELY (1960), CSÜRÖS *et al.* (1969) közleménye. Igen sok adatot tartalmaz a NYÁRÁDI *et al.* (1952–1976) szerkesztette 13 kötetes flóramű, mely Románia területét dolgozza fel.

A legteljesebb összefoglaló PÉNTEK János és SZABÓ T. Attila munkája (1980, 1985), mely alapvetően etnobotanikai, de adattárként Kalotaszeg flóráját és vegetációját is feldolgozza. Az igen kiterjedt terepmunkán kívül szerencsésen összegyűjtik a szórványos irodalmi és herbáriumi adatokat is. Művük számos florisztikai adatot tartalmaz, sokszor, de közel sem mindig településhatár szintjén. Emiatt időnként nehéz eldönteni, hogy egy-egy adott taxon él-e a vizsgált két falu határában, esetleg csak Alszegezen vagy csak Kalotaszegen.

Az elmúlt időszakban újabb, a terület flóráját összefoglaló mű nem született, csupán néhány szórványadat került leírásra különböző tanulmányokban (pl. HÁGER 1985, KARÁCSONYI & NEGREAN 2014).

Anyag és módszer

A vizsgált két falu határát alaposan és többször bejártuk 2013 folyamán, figyelve, hogy lehetőség szerint valamennyi élőhelytípus valamennyi aspektusát lássuk. A munkánkhoz kapcsolódó vegetációs vizsgálatok előre kijelölt reprezentatív mintaterületeken történtek (MOLNÁR *et al.* 2014), ezek felmérése volt a legalaposabb, de emellett a táj valamennyi részét felkerestük, beleértve a települések belterületét, udvarokat, kiskerteket, istállókat, vasúti töltéseket is. Ugyanakkor a vizsgálati idő rövidege, 1 esztendő (és ennek aktuális időjárása, aktuális tájhasználata), mégis korlátozta a munkánkat.

Kizárólag a nem termesztett növényekkel foglalkoztunk. Ugyanakkor a kivadásokat, a hosszú ideje nem gondozott, magára maradt és túlélő növényeket (pl. torma, búza, szőlő) felvettük a listába.

Becsültük a fajok tájban való gyakoriságát. Erre a csatlakozó etnobotanikai vizsgálatok miatt volt elsősorban szükség. A gyakorisághoz 5 fokú skálát használtunk, melyben az 1-es

érték a ritka, az 5-ös érték a tájban általánosan elterjedt, gyakori fajokat jelöli. Az egyes taxonokhoz tartozó értékeket konszenzusosan állapítottuk meg.

A fajok nevezéktana CIÓCÍRLAN (1988–1990) növényhatározóját követi. E munka mellett, a növények azonosításához felhasználtuk még JÁVORKA (1925), SIMON (2000), KIRÁLY (2009) valamint KIRÁLY *et al.* (2011) határozóit is.

A fajok felsorolása alfabetikus sorrendben történik. A fajnév után (zárójelben) a tájban való gyakoriságot adjuk meg. Végül esetenként megjegyzéseink következnek a taxonómiai helyzetről, elterjedésről.

Összehasonlítási alapnak PÉNTEK & SZABÓ (1985) munkáját tekintettük, mint a legteljesebb összefoglalást. A munka minden egyes Kalotaszegen ismert faj előfordulását feltünteti, de számos esetben nem bontja le az elterjedést az egyes falvak szintjére. Vállalt feladatához ez nem is célja. Ennek következtében új eredménynek a Kalotaszeg területén eddig nem ismert fajok megtalálását tekintettük, illetve ha kimondottan jelezte a szerzőpáros, hogy csak a terület egy részén fordul elő, s mi ezen kívül találtuk. Ugyanakkor azokban az esetekben, ha Sztána és/vagy Zsobok egy-egy taxonnál nevesítve lett, s mi nem találtuk, külön listában jelöltük.

Eredmények

Összesen 757 taxont különböztettünk meg a két falu határában. Ebből 1 faj esetében a helyiek elmondása alapján biztosan tudjuk, hogy él itt, de mi nem láttuk. 72, korábban konkrétan a két falu valamelyikéből jelzett taxont nem tudtunk megerősíteni és 55 új, korábban nem jelzett taxont találtunk.

Sztána és Zsobok aktuális flóralistája

- | | |
|--|---|
| <i>Acer campestre</i> L. (5) | <i>Agropyron repens</i> (L.) Beauv. (4) |
| <i>Acer platanoides</i> L. (2) | <i>Agrostis canina</i> L. (3) |
| <i>Acer pseudoplatanus</i> L. (4) | <i>Agrostis capillaris</i> L. (5) Sovány rétek és legelt parlagok tömeges növénye. |
| <i>Achillea millefolium</i> agg. (5) Általánosan elterjedt. | <i>Agrostis stolonifera</i> L. (3) |
| <i>Achillea pannonica</i> Scheele (3) Szárazabb oldalakban. | <i>Ajuga genevensis</i> L. (3) |
| <i>Acinos arvensis</i> (Lam.) Dandy (3) Omlásos helyeken, nyílt lejtőkön, kőfalakon. | <i>Ajuga reptans</i> L. (4) |
| <i>Aconitum vulparia</i> Rchb. (1) Zsobokon, a Mocsárszél környéki kaszálókon. | <i>Alchemilla</i> sp. (1) Sztána, erdőtisztás szélében. |
| <i>Actea spicata</i> L. (2) Bükkösökben. | <i>Alliaria petiolata</i> (MB.) Cav. et Gr. (4) |
| <i>Adenophora liliifolia</i> (L.) Ledeb. ex A. DC. (1) Zsobok, Veresdomb. | <i>Allium albidum</i> Fisch. (syn: <i>Allium flavescens</i> Bess.) (1) Zsobok, a Padoldal gipsz-szikláján. |
| <i>Adonis aestivalis</i> L. (2) Szántókon, kalászosok között. | <i>Allium flavum</i> L. (2) Meredek letöréseken, sziklákön, lejtőkön. |
| <i>Adonis vernalis</i> L. (3) Melegebb domboldalakon. | <i>Allium scorodoprasum</i> L. (3) |
| <i>Aegopodium podagraria</i> L. (5) | <i>Allium vineale</i> L. (1) Zsobok, Padoldal. |
| <i>Aethusa cynapium</i> L. (2) Patakpaton. | <i>Alnus glutinosa</i> (L.) Gaertn. (3) A patakok mentén, de állományt nem alkot. Talán kilegeltették-kilegeltetik? |
| <i>Agrimonia eupatoria</i> L. (5) | <i>Alnus incana</i> (L.) Moench (1) Sztánán, a Berek-patak mentén néhány kisebb fáska, inkább bokor. |
| <i>Agropyron caninum</i> (L.) Beauv. (2) | |
| <i>Agropyron intermedium</i> (Host) Beauv. (3) | |

- Alopecurus aequalis* Sobol. (2)
Alopecurus pratensis L. (3)
Althaea officinalis L. (3)
Althaea pallida W. et K. in Willd. (2)
 Patakpartok közelében.
Alyssum alyssoides L. (1) Kőfalakon.
Amaranthus retroflexus L. (5)
Ambrosia artemisiifolia L. (2) PÉNTEK & SZABÓ (1985) még nem említi Kalotaszegről, CIÓCÍRLAN (1988–1990) már írja Kolozs megyéből. Ma szántókon és utak mentén szórványos.
Anagallis arvensis L. (3)
Anchusa officinalis L. (2) PÉNTEK & SZABÓ (1985) nem említi Alszeg területéről.
Anemone nemorosa L. (4)
Anemone ranunculoides L. (3)
Angelica sylvestris L. (2) Erdőszéleken, gyümölcsösökben.
Anthericum ramosum L. (3) Olykor tömeges.
Anthoxanthum odoratum L. (2)
Anthriscus cerefolium (L.) Hoffm. (3)
Anthriscus sylvestris (L.) Hoffm. (2)
Anthyllis vulneraria L. (3)
Apera spica-venti (L.) PB. (4) PÉNTEK & SZABÓ (1985) még ritka, épp terjedőben lévő fajként írja, ma már általánosan elterjedt főleg parlagokon, de legelőkön is gyakori.
Aposeris foetida (L.) Less. (5)
Arabidopsis thaliana (L.) Heynh. (3)
 Elsősorban felhagyott agroteraszokon. PÉNTEK & SZABÓ (1985) nem jelzi Kalotaszegről.
Arabis hirsuta agg. (2)
Arctium lappa L. (4)
Arctium minus (Hill.) Bernh. (1)
Arctium tomentosum Mill. (3)
Arenaria serpyllifolia L. (3)
Aristolochia clematitis L. (3)
Armoracia lapathifolia Usteri (1)
 Kivadulva, parlagokon, útszéleken fordul elő.
Arrhenatherum elatius (L.) Beauv. ex J. et C. Presl. (3)
Artemisia campestris L. (2) Gipsz-sziklákon.
Artemisia pontica (Baumg.) Fitch. (2)
 Gipsz-sziklákon.
Artemisia vulgaris L. (4)
Aruncus dioicus (Walter) Fernald (1)
 Zsobokon, a Mocsárszél környéki kaszálókon. PÉNTEK & SZABÓ (1985) nem írja Kalotaszegről.
Asarum europaeum L. (5)
Asparagus officinalis L. (2)
Asperula cynanchica L. (4)
Aster amellus L. (3)
Astragalus austriacus Jacq. (3) PÉNTEK & SZABÓ (1985) csak a Nádas és a Kapus völgyéből írja, Alszegegről nem. Száraz lejtőkön, főleg a Padoldal és a Részegtető környékén fordul elő.
Astragalus cicer L. (3) Felhagyott kaszálókon, gyümölcsösökben, réteken.
Astragalus glycyphyllos L. (4)
Astragalus monspessulanus L. (3)
Astragalus onobrychis L. (3)
Astrantia major L. (2) Erdőszéleken, kaszálókon.
Asyneuma canescens (W. et K.) Gris. et Sch. (2)
Athyrium filix-femina (L.) Roth. (2) Üde erdőkben szórványos.
Atriplex tatarica L. (2) PÉNTEK & SZABÓ (1985) nem írja Kalotaszegről.
Atropa bella-donna L. (2)
Avena fatua L. (4)
Avena sativa L. (1) Útszéleken kiszóródó magvakból, vagy szántókon, parlagokon árvakelésként.
Avenula praeusta (Rchb.) J. Holub (3) A nemzetség nem kellően feldolgozott. Egy *Avenula* fajt találtunk a vizsgált területen.
Ballota nigra L. (4)
Bellis perennis L. (3)
Berteroa incana (L.) DC. (3) A falvak körül és gyomos, legelt sziklagyepekben.
Berula erecta (Huds.) Coville (3)
Betula pendula Roth. (3) A cserjésedő-erdősődő egykori kaszálók-szántók egyik fontos és gyakori pionírja.
Bidens tripartita L. (3)

- Bifora radians* M. B. (3)
Gabonavetésekben, útszéleken, olykor tömeges.
- Brachypodium pinnatum* (L.) P. B. (5)
Brachypodium sylvaticum (Huds.) P. B. (4)
Brassica napus L. (2) A falvak körül, szemetes helyeken.
Briza media L. (4)
Bromus arvensis L. (3)
Bromus cf. *lanceolatus* Roth (2) PÉNTEK & SZABÓ (1985) nem jelzi Kalotaszegről, CIOCÍRLAN (1988–1990) nem jelzi Románia területéről. További vizsgálatokat igényel!
Bromus commutatus Schrad. (2)
Felhagyott agroteraszokon.
Bromus erectus Huds. (4)
Bromus hordeaceus L. (2)
Bromus inermis Leyss. (3)
Bromus japonicus Thunb. (3)
Bromus squarrosus L. (2)
Bromus tectorum L. (3)
Bryonia alba L. (3)
Bunias orientalis L. (4) Közönséges és gyakori elsősorban a települések, tanyák és utak közelében.
Bupleurum falcatum L. (4)
Calamagrostis arundinacea (L.) Roth (2)
Calamagrostis epigeios (L.) Roth (2)
Felhagyott szőlőben és szántókon, ritka. Jóval gyakoribb, jellemzőbb, hogy a legelők fajai jelennek meg, és terjednek el.
Caltha palustris L. (3) Nádasokban a korábbi mocsárrétek egyik utolsó túlélője. Emellett él patakpartokon és más vizenyősebb helyeken is.
Calystegia sepium (L.) R. Br. (4)
Camelina microcarpa Andr. (2) Csak Zsobokon, útszéleken, parlagon és vetésben.
Campanula bononiensis L. (2)
Campanula glomerata L. (3)
Campanula patula L. (4)
Campanula persicifolia L. (3)
Campanula rapunculoides L. (5)
Campanula sibirica L. (5)
Campanula trachelium L. (2) Elsősorban gyümölcsösökben, erdőszélen, árnyasabb helyeken.
Capsella bursa-pastoris (L.) Medik. (5)
Cardamine impatiens L. (3)
Cardaria draba (L.) Desv. (3)
Carduus acanthoides L. (4)
Carduus crispus L. (3)
Carduus nutans L. (2) Legelők túlhasznált részein. PÉNTEK & SZABÓ (1985) nem jelzi Kalotaszegről.
Carex acutiformis Ehrh. (2)
Carex digitata L. (3)
Carex distans L. (1) A sztánai forrásokban, ritka.
Carex divulsa Stokes (2)
Carex elata All. (2)
Carex hirta L. (3)
Carex humilis Leyss. (4)
Carex michaelii Host (4)
Carex montana L. (2)
Carex otrubae Podp. (1) Sztána, Malmok között, sásosban. PÉNTEK & SZABÓ (1985) nem jelzi Kalotaszegről.
Carex pallescens L. (3)
Carex pilosa Scop. (3)
Carex riparia Curt. (2)
Carex serotina Mérat (1) A sztánai forrásokban, ritka. PÉNTEK & SZABÓ (1985) nem jelzi Kalotaszegről.
Carex spicata Huds. L. (2)
Carex sylvatica L. (3)
Carex tomentosa L. (4)
Carlina acaulis L. subsp. *caulescens* (Lam.) Schübl et G. Martens [syn: *C. a.* subsp. *simplex* (Waldst. et Kit) Nyman](2)
Carlina vulgaris L. (3)
Carpinus betulus L. (5)
Carum carvi L. (2)
Catabrosa aquatica (L.) P. B. (2) Patakok mentén, szórványos.
Caucalis platycarpus L. (3)
Centaurea apiculata Ledeb. subsp. *spinulosa* (Roch.) Dost. (syn: *C. spinulosa*) (2)
Centaurea jacea L. s. l. (1)
Centaurea jacea L. subsp. *subjacea* (4) A fentitől különbözik.
Centaurea micranthos S. G. Gmel. (4)

- Centaurea pannonica* agg. (4)
Centaurea scabiosa L. (4) s. str.
Centaurea scabiosa × *C. apiculata* subsp. *spinulosa* (2)
Centaurium erythraea Rafn. (1)
Centaurium pulchellum (Sw.) Druce (1) A sztánai vályú melletti üde, taposott területen. PÉNTEK & SZABÓ (1985) nem jelzi Kalotaszegről.
Cephalanthera damasonium (Mill.) Druce (2) Erdőkben, szórványos.
Cephalanthera longifolia (L.) Frisch (2) Erdőkben, szórványos. PÉNTEK & SZABÓ (1985) nem jelzi Kalotaszegről.
Cephalaria radiata Gris. (3) Száraz, omlásos helyeken gyakori.
Cerastium brachypetalum Pers. (2) PÉNTEK & SZABÓ (1985) Kalotaszeg területéről csak a Pányiki-szorosból jelzi.
Cerastium fontanum agg. (2)
Cerastium pumilum Curt. (3)
Cerastium semidecandrum L. (3) Legelőkön. PÉNTEK & SZABÓ (1985) nem jelzi Kalotaszegről.
Cerinthe minor L. (3)
Chaenorrhinum minus (2) Zsobokon, vasúti töltés mentén és útszéleken.
Chaerophyllum hirsutum L. (2)
Chaerophyllum temulum L. (1) Üde, árnyas helyeken, faluban. PÉNTEK & SZABÓ (1985) nem jelzi Kalotaszegről.
Chamaecytisus albus (Hacq.) Rothm. (4)
Chamaecytisus hirsutus L. (3)
Chelidonium majus L. (2)
Chenopodium album L. (4)
Chenopodium glaucum L. (1) Sztánán.
Chenopodium hybridum L. (2)
Chenopodium polyspermum L. (2) Udvarok gyomosabb részein. PÉNTEK & SZABÓ (1985) nem jelzi Kalotaszegről.
Chenopodium urbicum L. (1)
Chenopodium vulvaria L. (1) Sztánán egy portán találtuk két foltját, mindkét esetben kerti pad alatti védett helyen. Korábban gyakori volt (SZABÓ T. Attila szóbeli közlése).
Chondrilla juncea L. (3)
Cichorium intybus L. (5)
Circaea lutetiana L. (1) Bükkösök patakmenti foltjaiban szórványos.
Cirsium arvense (L.) Scop. (5)
Cirsium canum (L.) All. (2)
Cirsium erisithales (Jacq.) Scop. (1) A Bükk-szegi-kaszáló területén, forrás melletti magaskórósban.
Cirsium furiens Gris. et Sch. (2)
Cirsium oleraceum (L.) Scop. (4)
Cirsium pannonicum (L. fil.) Link. (2)
Cirsium vulgare (Savi) Ten. (4)
Cirsium × *tataricum* (L.) All. (*C. canum* × *C. oleraceum*) (1) Zsobok, a patak menti réteken a sporttelep környékén található egy nagyon formagazdag notomorfa-populáció. PÉNTEK & SZABÓ (1985) csak a Nádas völgyéből jelezték.
Cleistogenes serotina (L.) Keng (2) Zsobokon, elsősorban a Padoldalon és más meredélyeken.
Clematis recta L. (3)
Clematis vitalba L. (4)
Clinopodium vulgare L. (5)
Colchicum autumnale L. (4)
Conium maculatum L. (3)
Consolida orientalis (J. Gay.) Schröd. (3)
Consolida regalis (L.) S. F. Gray. (3)
Convallaria majalis L. (3)
Convolvulus arvensis L. (5)
Cornus mas L. (4)
Cornus sanguinea L. (5)
Coronilla vaginalis Lam. (1) Zsobokon a Padoldalon. PÉNTEK & SZABÓ (1985) nem jelzi Kalotaszegről.
Coronilla varia L. (5)
Coronopus squamatus (Frosk.) Asch. (1) Sztánán és Zsobokon, kizárólag hodályok mellett, ritka.
Corydalis cava (L.) Sw. (3)
Corylus avellana L. (5) Általánosan elterjedt erdőkben, erdőszéleken és cserjésekben is.
Crataegus monogyna Jacq. (5)
Crataegus monogyna × *oxyacantha* (2)
Crataegus oxyacantha L. em. Jacq. (4)
Crepis biennis L. (3)
Cruciata glabra (L.) Ehrend. (3)
Cruciata laevipes Opiz. (2)

- Cruciata pedemontana* (Bell.) Ehrend. (2)
Tölgyesek szegélyében. PÉNTEK & SZABÓ (1985) nem jelzi Kalotaszegről.
- Cucubalus baccifer* L. (2)
- Cuscuta campestris* Yunck. (2)
- Cuscuta epithymum* (L.) Nath. (2)
- Cuscuta europaea* L. (2)
- Cydonia oblonga* Mill. (2) Egykori szőlőhegyeken többfelé találni kivadulva, szubszpontán is.
- Cymbalaria muralis* M. et Sch. (2)
Kőfalakon a falvakban.
- Cynodon dactylon* (L.) Pers. (2) Legelőkön. PÉNTEK & SZABÓ (1985) nem jelzi Kalotaszegről.
- Cynoglossum officinale* L. (2)
- Cynosurus cristatus* L. (4)
- Cyperus fuscus* L. (2) Űde, taposott helyeken.
- Cypripedium calceolus* L.: (2)
- Cystopteris fragilis* (L.) Bernh. (2)
- Dactylis glomerata* L. (5)
- Dactylis polygama* Horvát. (4)
- Dactylorhiza incarnata* (L.) Soó subsp. *haematodes* (Rchb.) Soó (1) Az alfajt a román flóramű (CIOCÎRLAN 1988–1990) nem jelzi, más taxonómiai rendszert használ.
- Danthonia alpina* Vest (2)
- Daphne cneorum* L. (2) A Rézseg-tetőn és Zsobokról Farnas felé a völgy mindkét oldalán több helyen.
- Daphne mezereum* L. (3) Erdőkben általánosan elterjedt. Ritkán találtunk virágos hajtást.
- Datura stramonium* L. (2)
- Daucus carota* L. (5)
- Dentaria bulbifera* L. (4) Erdőkben általánosan elterjedt.
- Deschampsia caespitosa* (L.) P. B. (2)
- Descurainia sophia* (L.) Webb (4)
- Dianthus armeria* L. (1)
- Dianthus carthusianorum* L. (4)
Elkülönítése a *D. glabriusculus* (Kit.) Borb.-tól nem egyértelmű.
- Dianthus deltoides* L. (1)
- Dichanthium ischaemum* (L.) Roberty [syn: *Bothriochloa ischaemum* (L.) Keng.] (4) Száraz legelőkön gyakori, sokszor tömeges.
- Dictamnus albus* L. (2)
- Diplotaxis muralis* (L.) DC. (2)
- Dipsacus fullonum* L. (2)
- Dipsacus laciniatus* L. (4)
- Dorycnium herbaceum* Vill. (5)
- Dryopteris filix-mas* (L.) Schott (3)
- Echinochloa crus-galli* (2) Szántókon.
- Echinocystis lobata* (Michx.) Torr. et Gray. (2)
- Echinops ruthenicus* (Fisch.) Bieb. (2) A Padoldalon és környékén gyakori.
- Echinops sphaerocephalus* L. (2)
Testvérfajánál ritkább.
- Echium vulgare* L. (3)
- Epilobium hirsutum* L. (2)
- Epilobium palustre* L. (2)
- Epilobium parviflorum* Schreb. (1)
- Epilobium tetragonum* L. (1)
- Epipactis helleborine* (L.) Cr. (2)
- Epipactis* sp. (1) Zöldvirágú, önbeporzó taxon, a sztánai vasútállomásról a falu felé tartó út elején, útszélén.
- Epipactis purpurata* Sm. (1) PÉNTEK & SZABÓ (1985) nem jelzi Kalotaszegről.
- Equisetum arvense* L. (5)
- Equisetum hyemale* L. (1) Sztána, Bükkfű területén, bükkösben, patak mentén.
- Equisetum palustre* L. (2)
- Equisetum ramosissimum* Desf. (1) Zsobok. PÉNTEK & SZABÓ (1985) nem jelzi Kalotaszegről.
- Equisetum telmateia* Ehrh. (3)
- Erigeron acer* L. (2)
- Erigeron annuus* (L.) Pers. (4)
- Eriophorum latifolium* Hoppe: A helyiek Zsobokon ismerik, mi nem láttuk.
- Erodium cicutarium* (L.) L'Hérit (3)
- Erophila verna* (L.) Chevall. (3)
- Eryngium campestre* L. (5)
- Eryngium planum* L. (3) Megjelenik szárazabb termőhelyeken is, kötött talajon.
- Erysimum odoratum* Ehrh. (3)
- Erythronium dens-canis* L. (3) Az erdőkben mindenfelé rendszeres, sehol sem tömeges.
- Euonymus europaea* L.

- Euonymus verrucosa* Scop. (4)
Eupatorium cannabinum L. (4)
Euphorbia amygdaloides L. (3)
Euphorbia cyparissias L. (5)
Euphorbia epithymoides L. (3)
Euphorbia esula L. (3)
Euphorbia exigua L. (3)
Euphorbia falcata L. (2)
Euphorbia helioscopia L. (3)
Euphorbia platyphyllos L. (2)
Euphorbia salicifolia Host. (4)
Euphorbia seguieriana Neck. (2) Zsobok, Padoldalon.
Euphrasia rostkoviana Hayne (3)
Euphrasia stricta Host. (3)
Fagus sylvatica L. (5)
Falcaria vulgaris Bernh.-Dornic (3)
Fallopia convolvulus (L.) A. Löve (3)
Fallopia dumetorum (L.) Holub (3)
Ferulago sylvatica (Bess.) Rchb. (2)
 Zsobok, elsősorban Budvaj környékén.
Festuca arundinacea Schreb. (2)
Festuca cf. *pseudovina* Hack. (4) A *Festuca* fajoknál nem metszettünk, ezért a 3 cf.-fel jelzett taxon elkülönítése bizonytalan, illetve makromorfológiai alapon történt.
Festuca cf. *rupicola* Heuff. (4) Lásd fent.
Festuca cf. *valesiaca* Schleich. (4) Lásd fent.
Festuca gigantea (L.) Vill. (1) Patakmenti bokrosokban.
Festuca pallens Host (1) Zsobok, Padoldal.
Festuca pratensis Huds. (3)
Festuca rubra L. (4)
Filipendula ulmaria (L.) Maxim. (2)
Filipendula vulgaris Moench (5)
Fragaria vesca L. (4)
Fragaria viridis Duch. (4)
Frangula alnus Mill. (3) Patak menti erdőkben és réteken. A felhagyott kaszálókon terjed.
Fraxinus excelsior L. (3)
Fumaria parviflora Lam. (1) Zsobok, túllegelt, kőtörmelékcs lejton. PÉNTEK & SZABÓ (1985) nem jelzi Kalotaszegről.
Galeopsis angustifolia (Ehrh.) Hoffm. (2)
 Gabonavetésekben gyakran előfordul, szálanként.
Galeopsis pubescens Bess. (2)
 Gabonavetésekben gyakran előfordul szálanként.
Galeopsis tetrahit L. (2)
 Gabonavetésekben gyakran előfordul, szálanként.
Galeopsis sp. (3) Erdei faj, melynek virágzó példányát nem találtuk.
Galinsoga ciliata (Rafin.) Blake (3) PÉNTEK & SZABÓ (1985) még elsősorban a Kalota mentén terjedőnek írta, mára a két falu szántóin, parlagjain és kertjeiben általánosan jelen van.
Galinsoga parviflora Cav. (3)
Galium aparine L. (4)
Galium glaucum L. (2)
Galium mollugo L. (4)
Galium odoratum (L.) Scop. (3)
Galium palustre L. (2)
Galium verum L. (3)
Genista tinctoria L. (3)
Geranium columbinum L. (2) Szántókon, útszéleken, kertekben.
Geranium molle L. (3) Szántókon, útszéleken, legelt agroteraszokon. PÉNTEK & SZABÓ (1985) nem jelzi Kalotaszegről.
Geranium pratense L. (4)
Geranium pusillum Burm. fil. (3)
Geranium robertianum L. (2)
Geranium sanguineum L. (2)
Geum urbanum L. (4)
Gladiolus imbricatus L. (2) Zsobok, Mocsárszél, Kolléga erdeje északi szegélye, Büdöskút.
Glechoma hederacea L. (2)
Glechoma hirsuta W. et K. (4)
Glyceria fluitans (L.) R. Br. (2) Kaszálók forrásos helyein. PÉNTEK & SZABÓ (1985) nem jelzi Kalotaszegről.
Glyceria maxima (Hartm.) Holmb. (2) A vasúttól északra, legelő kis pocsolyáiban.
Glyceria plicata (Fries) Fries (2)
Gymnadenia conopsea (L.) R. Br. (1) Sztána, Mészskút.
Gypsophila fastigiata L. (2) Zsobok, Padoldal.
Hedera helix L. (3)

- Helianthemum canum* (L.) Baumg. (2)
Sztána, Berek-oldal és Somos-oldal;
Zsobok, Padoldal.
- Helianthemum nummularium* (L.) Mill.
subsp. *obscurum* (Pers.) Holub [syn: *H.*
hirsutum (Thuill.) Mérat; *H. ovatum*
(Viv.) Dunal in DC.] (2)
- Helleborus purpurascens* W. et K. (4)
- Hemerocallis lilio-asphodelos* L. em. Scop.
(1) Zsobok, Felső-Szüget, füzesben.
Valószínűleg kivadulás.
- Hepatica nobilis* Schreb. (5)
- Heracleum sphondylium* L. (4)
- Hibiscus trionum* L. (2) Elsősorban
kukoricásokban. Rendszeres, de nem
gyakori.
- Hieracium* cf. *bauhinii* Besser (3)
- Hieracium* cf. *cymosum* L. (3)
- Hieracium* cf. *murorum* L. (3) Erdőkben,
nem ritka. PÉNTEK & SZABÓ (1985) nem
jelzi Kalotaszegről.
- Hieracium* cf. *pilosella* L. (4)
- Hieracium racemosum* W. et K. (1) Sztána,
Berek-oldali erdőben. PÉNTEK & SZABÓ
(1985) nem jelzi Kalotaszegről.
- Hieracium* cf. *umbellatum* L. (3)
- Holcus lanatus* L. (2)
- Holosteum umbellatum* L. (2)
- Humulus lupulus* L. (3)
- Hyosciamus niger* L. (2)
- Hypericum perforatum* L. (4)
- Hypericum tetrapterum* Fries (1)
- Hypochoeris maculata* L. (3)
- Hypochoeris radicata* L. (3)
- Impatiens glanduligera* Royle (2)
Patakmenti növényzetben.
- Impatiens noli-tangere* L. (1)
- Inula britannica* L. (2)
- Inula ensifolia* L. (3)
- Inula hirta* L. (2)
- Inula salicina* L. (2)
- Iris graminea* L. (1) Sztána, Szőlőhegy.
- Iris variegata* L. (1) Zsobok, Oldal.
- Isopyrum thalictroides* L. (2)
- Juglans regia* L. (5) Gyakori fa erdőben,
erdőszéleken, cserjés-bokros helyeken
is. Jól újul, többfelé megfigyelhető, hogy
özönnövényként viselkedik.
- Juncus articulatus* L. (1)
- Juncus bufonius* L. (2)
- Juncus compressus* Jacq. (1) Sztána,
forrásokban.
- Juncus conglomeratus* L. (1) Sztána,
Mészút környékén.
- Juncus effusus* L. (1)
- Juncus inflexus* L. (3)
- Juncus tenuis* Willd. (2) Földutakon,
taposott vízállásos részeken.
- Juniperus communis* L. (2) Pannon
szemmel feltűnően ritka egy legelővel
teli tájban.
- Jurinea mollis* (Torn.) Rchb. (3)
- Knautia arvensis* (L.) Coult. (4)
- Koeleria macrantha* (Ledeb.) Schult. [syn:
K. cristata (L.) Pers. p.p.] (4)
- Lactuca quercina* L. (2) Szárazabb
erdőkben. PÉNTEK & SZABÓ (1985) nem
jelzi Kalotaszegről.
- Lactuca serriola* Torn. (3)
- Lamium album* L. (2)
- Lamium amplexicaule* L. (3)
- Lamium galeobdolon* agg. (syn:
Galeobdolon luteum agg.) (4)
- Lamium maculatum* L. (2)
- Lamium purpureum* L. (3)
- Lappula heteracantha* (Ledeb.) Gürke (2)
Zsobok, Padoldal, legelt sziklagyepben.
PÉNTEK & SZABÓ (1985) nem jelzi
Kalotaszegről.
- Lappula squarrosa* (Retz.) Dum. (2)
- Lapsana communis* L. (4)
- Laserpitium latifolium* L. (3)
- Lathyrus aphaca* L. (3) Gabonavetésekben
és fiatal parlagokon rendszeresen
megvan.
- Lathyrus hirsutus* L. (3)
- Lathyrus latifolius* L. (3)
- Lathyrus niger* (L.) Bernh. (4)
- Lathyrus pannonicus* (Jacq.) Garcke subsp.
collinus (Ortmann) Soó (3)
Erdőszéleken, szárazabb kaszálókon.
PÉNTEK & SZABÓ (1985) nem jelzi
Kalotaszegről.
- Lathyrus pratensis* L. (3)
- Lathyrus tuberosus* L. (5)
- Lathyrus vernus* (L.) Bernh. (4)
- Lavatera thuringiaca* L. (3)
- Leonorus cardiaca* L. (3)

- Leontodon asper* (W. et K.) Poir. (2)
Zsobok, Padoldal.
- Leontodon autumnalis* L. (3)
- Leontodon hispidus* L. (3)
- Lepidium campestre* (L.) R. Br. (3)
- Lepidium ruderales* L. (1) Udvarokon.
- Leucanthemum cf. irrcutianum* (1)
Nagyobb méretű, valószínűleg tetraploid alak. Zsobok, Péznesdomb. PÉNTEK & SZABÓ (1985) nem jelzi Kalotaszegről.
- Leucanthemum vulgare* agg. (5) Kisebb méretű, valószínűleg diploid alak.
- Ligustrum vulgare* L. (5)
- Lilium martagon* (2) Erdőkben.
- Linaria vulgaris* Mill. (2)
- Linum austriacum* L. (2)
- Linum catharticum* L. (3)
- Linum flavum* L. (3)
- Linum hirsutum* L. (3)
- Linum tenuifolium* L. (3)
- Lithospermum purpureocaeruleum* L. (2)
- Lolium perenne* L. (3)
- Lonicera xylosteum* L. (3)
- Loranthus europaeus* Jacq. (3)
- Lotus corniculatus* L. (5)
- Luzula campestris* (L.) Lam. (3)
- Lychnis flos-cuculi* L. (3)
- Lycium barbarum* L. (2) Inkább településen belül, de előfordul külső kertekben is.
- Lycopus europaeus* L. (3)
- Lysimachia nummularia* L. (3)
- Lysimachia vulgaris* L. (3)
- Lythrum salicaria* L. (3)
- Maianthemum bifolium* (L.) F. W. Schm. (3)
- Malus domestica* Borkh. (3) Felhagyott gyümölcsösökben, részben szubszpontán.
- Malus sylvestris* (L.) Mill. (2)
- Malva neglecta* Wallr. (3)
- Malva pusilla* Sm. (3)
- Matricaria perforata* Mérat. (syn. *M. inodora* L.) (3)
- Matricaria recutita* L. (3)
- Matricaria suaveolens* (Pursh.) Rydb. (syn. *M. discoidea* DC.) (3)
- Medicago falcata* L. (4)
- Medicago lupulina* L. (5)
- Medicago prostrata* Jacq. (3) Szárazabb legelőkön, parlagokon, utak mentén. PÉNTEK & SZABÓ (1985) nem jelzi Kalotaszegről.
- Medicago sativa* L. (2) Vetik, de több helyen találni szubszpontán is.
- Medicago × varia* Martyn (2)
- Melampyrum arvense* L. (4)
- Melampyrum barbatum* W. et K. (1)
- Melampyrum bihariense* Kern. (3)
- Melica ciliata* L. (2)
- Melica nutans* L. (1) Sztána, Bükkfű, idős bükkösben.
- Melica picta* C. Koch. (3)
- Melica transsilvanica* Schur (2) Zsobok, Padoldalon és környékén.
- Melica uniflora* Retz. (4)
- Melilotus albus* Medik. (2) Zsobok.
- Melilotus officinalis* (L.) Medik. (4)
- Melittis melissophyllum* L. (4)
- Mentha arvensis* L. (4)
- Mentha longifolia* (L.) Nath. (4)
- Mentha spicata* L. (3)
- Mentha* spp. (2) Talán hibrid eredetű taxon(ok) legelőkön, vízparton.
- Mercurialis perennis* L. (4)
- Minuartia viscosa* (Schreb.) Schinz et Thell. (1) Részeg-tető. PÉNTEK & SZABÓ (1985) nem jelzi Kalotaszegről.
- Moehringia trinervia* (L.) Clairv. (3)
- Molinia caerulea* agg. (subsp. *arundinacea* (Schränk) Paul.?) (2) Kaszálók üdőbb részein, Zsobok felett erdei tisztásokon, zombékolva, mindig több tíz egyed, de nem alkot zárt állományt. PÉNTEK & SZABÓ (1985) nem jelzi Kalotaszegről.
- Morus alba* L. (2) Parlagok szélén néhány fa.
- Muscari comosum* (L.) Mill. (3)
- Mycelis muralis* (L.) Dum. (3)
- Myosotis arvensis* (L.) Hill. (5)
- Myosotis ramosissima* Roch. ex Schult. (2)
- Myosoton aquaticum* (L.) Moench. (3)
- Nardus stricta* L. (1) Sztána, Keselykúttól északkeletre, juhlegelőn.
- Neottia nidus-avis* (L.) L. C. Rich. (2)
- Nepeta pannonica* L. (3)
- Nigella arvensis* L. (2)

- Nonea pulla* (L.) Lam. (3)
Odonites verna (Bell.) Dumort [syn: *O. rubra* (Baumg.) Pers.] (3)
Onobrychis arenaria (Kit.) Ser. in DC. (3)
Onobrychis viciifolia Scop. (3) Noha nem őshonos, szubszpontán állományai változatos termőhelyeken is gyakoriak.
Ononis arvensis L. (2)
Ononis spinosa L. (2)
Onopordum acanthium L. (2)
Onosma arenaria W. et K. subsp. *pseudarenaria* (Schur.) Jáv. (2) Zsobok, Padoldalon, Törösnye-völgye, Oldal.
Orchis coriophora L. [syn: *Anacamptis coriophora* (L.) R.M. Bateman, A.M. Pridgeon et M. W. Chase](1)
Orchis laxiflora Lam. subsp. *elegans* (Heuff.) Soó [*Anacamptis elegans* (Heuff) R.M. Bateman, A.M. Pridgeon et M. W. Chase] (1) Sztána, Mészakút.
Orchis militaris L. (2) Zsobok, kaszálóréteken.
Orchis morio L. [syn: *Anacamptis morio* (L.) R.M. Bateman, A.M. Pridgeon et M. W. Chase] (1) Zsobok, Eperjes és a Sztánai út között, töviskés közti *Bromus erectus* gyeppen.
Orchis purpurea Huds. (2) Zsobok, kaszálóréteken.
Orchis tridentata Scop. [syn: *Neotinea tridentata* (Scop.) R.M. Bateman, A.M. Pridgeon et M. W. Chase](2) Zsobok, kaszálókön.
Orchis ustulata L. subsp. *aestivalis* (Kümpel) Kümpel et A.C. Mrkvicka [syn: *Neotinea ustulata* (L.) R.M. Bateman, A.M. Pridgeon et M. W. Chase subsp. *ae.*] (1) Zsobok, Gáldomb, Sztána, Szőlőhegy – Fogás.
Orchis × *hybrida* Boenn. ex Rchb. (*O. militaris* × *purpurea*) (1) Zsobok, Pénzesdomb.
Origanum vulgare L. (4)
Ornithogalum pyramidale L. (1) Sztánán, árpavetésben néhány tő gyomként, illetve Zsobokon a Pusztoldalban és a Törösnye-völgyben.
Orobanche alba Stephan (syn: *O. epithymum* DC.) (2)
Orobanche major L. (2)
Oxalis acetosella L. (2)
Oxalis fontana Bunge (syn: *O. europaea* Jord.; *O. stricta* L.) (2)
Papaver rhoeas L. (3)
Paris quadrifolia L. (1) Sztána, Bükkfű
Parthenocissus inserta (A. Kern.) Fritsch (2)
Pastinaca sativa L. (4)
Petasites hybridus (L.) G. M. Sch. (2)
Peucedanum cervaria (L.) Cuss. ex Lapeyr. (2)
Peucedanum oreoselinum (L.) Mnch. (3)
Peucedanum rochelium Heuff. (2) Sztána, Részeg-tetőn és környékén. PÉNTEK & SZABÓ (1985) nem jelzi Kalotaszegről.
Philadelphus coronarius L. (2) Felhagyott szőlőhegyen.
Phleum phleoides (L.) Karsten (4)
Phleum pratense L. (2)
Phragmites australis (Cav.) Trin. et Steud. (4) Korábban a tájban kimondottan ritka volt, mára az egykori mocsárréteket szinte teljesen elborította.
Picris hieracioides L. (4)
Pimpinella saxifraga L. (5)
Pinus nigra Arn. (2) Ültetik és szubszpontán.
Pisum elatius Stev. esetleg *Pisum arvense* L.? (2) Árpavetésben rendszeresen. Sajnos taxonómiailag kellően nem vizsgáltuk.
Plantago argentea Chaix in Vill. (2) Sztána, Csiga-domb felé.
Plantago lanceolata L. (4)
Plantago major L. (2) Inkább falvakban.
Plantago media L. (5)
Poa angustifolia L. (4)
Poa bulbosa L. (2) Legelő taposottabb részein. PÉNTEK & SZABÓ (1985) nem jelzi Kalotaszegről.
Poa compressa L. (2)
Poa nemoralis L. (3)
Poa pratensis L. (3)
Poa trivialis L. (2)
Polygala comosa Schkuhr. (3)
Polygala major Jacq. (3)

- Polygonatum latifolium* (Jacq.) Desf. (4)
Polygonatum multiflorum (L.) All. (4)
Polygonatum odoratum (Mill.) Druce (2)
Polygonum aviculare L. (5)
Polygonum minus Huds. [syn: *Persicaria minor* (Huds.) Opitz]
Polygonum mite Schrank [syn: *Persicaria dubia* (Stein) Fourr.] (2)
Polygonum persicaria L. [syn: *Persicaria maculata* (Rafin.) Opitz] (2)
Populus tremula L. (3) Felhagyott kaszálók, legelők beerdősödésének egyik legfontosabb faja.
Portulaca oleracea L. (2)
Potentilla alba L. (2)
Potentilla anserina L. (2)
Potentilla arenaria Borkh. (5)
Potentilla argentea L. (2)
Potentilla erecta (L.) Rauschel (1)
Potentilla heptaphylla L. (3)
Potentilla recta L. (3)
Potentilla reptans L. (5)
Primula veris L. (3)
Prunella grandiflora (L.) Jacq. (3)
Prunella laciniata Nath. (3)
Prunella vulgaris L. (3)
Prunus avium L. (4)
Prunus cerasifera Ehrh. (3)
Prunus domestica L. (3) Felhagyott gyümölcsösökben, szubspontán.
Prunus domestica L. × *spinosa* (2) Felhagyott gyümölcsösökben.
Prunus spinosa L. (3)
Pteridium aquilinum (L.) Kuhn. (3)
Pulmonaria mollis Hornem. (3)
Pulmonaria officinalis L. subsp. *obscura* (Dum.) Murb. (4)
Pulsatilla montana (Hoppe) Rchb. (2)
Pyrus communis L. (2) Felhagyott gyümölcsösökben.
Pyrus pyraeaster Burgsd. (4)
Quercus cerris L. (5)
Quercus petraea (Matt.) Liebl. (4)
Quercus pubescens Willd. (1) – Sztána, Berek-oldali legelő, suvadások tetején, néhány fácska. Nem említi sem GERGELY (1960), sem PÉNTEK & SZABÓ (1985), sem HAGER (1985) tanulmánya.
Quercus robur L. (4)
- Quercus rubra* L. (1)
Ranunculus acris L. (3)
Ranunculus arvensis L. (2)
Ranunculus auricomus L. (2)
Ranunculus ficaria L. (syn: *Ficaria verna* Huds.) (4)
Ranunculus polyanthemos L. (4) Ide értve a *R. oreophilus* Bieb.-t.
Ranunculus repens L. (3)
Ranunculus sardous Cr. (2)
Reseda lutea L. (2)
Reseda luteola L. (1)
Rhamnus catharticus L. (4)
Rhinanthus serotinus (Schönch.) Oborny (syn: *R. angustifolius* C. C. Gmelin) (4)
Rhinanthus rumelicus Velen. subsp. *wagneri* (Deg.) Bjelčič (3)
Robinia pseudo-acacia L. (3)
Rorippa sylvestris (L.) Bess. (2)
Rosa canina agg. (5)
Rosa dumalis Bechst. (2)
Rosa gallica L. (2)
Rosa micrantha Sm. (2)
Rosa spinosissima agg. (2)
Rosa spp. (4) A területen számos további, általunk meg nem határozott rózsataxon is él.
Rubus caesius agg. (2)
Rubus fruticosus agg. (3)
Rubus spp. (4) Nem mélyültünk el a szedertaxonok határozásában. PÉNTEK & SZABÓ (1985) további 15(!) taxont sorol fel Sztána és Zsobok határából.
Rumex acetosa L. (2)
Rumex conglomeratus Murray (2)
Rumex crispus L. (2)
Rumex obtusifolius L. (1)
Rumex sanguineus L. (2)
Salix alba L. (2)
Salix caprea L. (3)
Salix cinerea L. (3)
Salix fragilis L. (3)
Salix purpurea L. (2)
Salix triandra L. (2)
Salvia glutinosa L. (3) Erdőségeken.
Salvia nemorosa L. (3)
Salvia nutans L. (2) Gipszletörések mélyebb talajú részein, legnagyobb tömegben a zsoboki Padoldalon.

- Salvia × betonicifolia* Etl. (*S. nutans* × *S. nemorosa*) (1) Zsobok, Padoldal.
- Salvia × simonkaiana* Borb. (*S. nutans* × *S. pratensis*) (1) Zsobok, Padoldal.
- Salvia × sooi* Vajda (*S. nutans* × *S. nemorosa* × *S. pratensis*) (1) Zsobok, Padoldal.
- Salvia pratensis* L. (5)
- Salvia verticillata* L. (5)
- Sambucus ebulus* L. (2)
- Sambucus nigra* L. (4)
- Sanguisorba minor* Scop. (4)
- Sanguisorba officinalis* L. (2)
- Brachypodium*-os kaszálókon is rendszeresen megjelenik.
- Sanicula europaea* L. (4)
- Saponaria officinalis* L. (3)
- Scabiosa ochroleuca* L. (5)
- Scilla bifolia* agg. (3) Az erdőkben általános.
- Scirpus sylvaticus* L. (3)
- Scleranthus annuus* L. (2)
- Scorzonera austriaca* Willd. (2)
- Scorzonera hispanica* L. (1)
- Scorzonera purpurea* L. (3)
- Scrophularia nodosa* L. (3)
- Scrophularia umbrosa* Dum. (2)
- Patakmenti sásosokban. PÉNTEK & SZABÓ (1985) nem jelzi Kalotaszegről.
- Scutellaria galericulata* L. (1) PÉNTEK & SZABÓ (1985) nem jelzi Kalotaszegről.
- Scutellaria hastifolia* L. (2)
- Sedum acre* L. (2)
- Sedum sexangulare* L. (2)
- Senecio jacobea* L. (4)
- Senecio nemorensis* L. subsp. *fuchsii* (C. C. Gmel.) Čelak [syn: *S. ovatus* (G. Gaertn., B. Mey. et Schreb.) Willd.] (1)
- Senecio vernalis* W. et K. (2)
- Műútmezsgyéken és vasúti töltésen. PÉNTEK & SZABÓ (1985) nem jelzi Kalotaszegről.
- Serratula radiata* (W. et K.) M. B. (1)
- Zsobok, Újhegy meredek letörésén.
- Serratula tinctoria* L. (2)
- Seseli annuum* L. (2)
- Seseli gracile* W. et K. (1)
- Seseli osseum* Cr. em. Simk. (2)
- Seseli pallasii* Bess. (syn: *S. varium* Trev.) (4)
- Sesleria heufleriana* Schur (2) Zsobok, Pénezsdomb, Padoldal, Részeg-tető.
- Setaria pumila* (Poir.) Schult. (3)
- Setaria verticillata* (L.) Beauv. (3)
- Setaria viridis* (L.) Beauv. (3)
- Sieglingia decumbens* (L.) Bernh. (2)
- Silene alba* (Mill.) Krause [syn: *Melandrium album* (Mill.) Garcke] (4)
- Silene noctiflora* L. (2)
- Silene nutans* L. (2)
- Silene vulgaris* (Moench) Garcke (3)
- Sinapis arvensis* L. (3)
- Sisymbrium loeselii* Jusl. (2)
- Sisymbrium officinale* (L.) Scop. (2)
- Sisymbrium strictissimum* L. (3)
- Solanum nigrum* L. (2)
- Solidago virgaurea* L. (1) Zsobokon, a Mocsárszél kaszálóin és a Pusztoldalban.
- Sonchus arvensis* L. (3)
- Sonchus asper* (L.) Hill. (3)
- Sonchus oleraceus* (L.) Gou. (3)
- Sonchus palustris* L. (2)
- Sorbus aucuparia* L. (1) Sztána, Bükkfű, bükkösben.
- Sorbus torminalis* (L.) Cr. (4)
- Stachys annua* L. (4)
- Stachys germanica* L. (3)
- Stachys officinalis* Trev. (5)
- Stachys palustris* L. (3)
- Stachys recta* L. (4)
- Stachys sylvestris* L. (3)
- Staphylea pinnata* L. (2)
- Stellaria graminea* L. (4)
- Stellaria holostea* L. (3)
- Stellaria media* (L.) Vill. (3)
- Stipa capillata* L. (3)
- Stipa dasyphylla* Czern. ex Lindem (1) Zsobok.
- Stipa pulcherrima* K. Koch (1) Zsobok.
- Stipa tirsia* Stev. em. Čelak (2)
- Succisa pratensis* Moench. (1)
- Kaszálórétek üdébb foltjain.
- Symphoricarpos albus* (L.) S.F. Blake (1) A vasúti töltés mentén. Talán egykor ültették.
- Symphytum officinale* L. (2)

- Symphytum tuberosum* L. (3)
Syringa vulgaris L. (2)
Tanacetum corymbosum (L.) Sch. – Bip. (2)
Tanacetum vulgare L. (3)
Taraxacum officinale Weber ex F. H. Wigg. (3)
Teucrium chamaedrys L. (4)
Teucrium montanum L. (3)
Thalictrum aquilegifolium L. (2) Zsobok, Bükkszeg, Úrrétje, Domboldal. PÉNTEK & SZABÓ (1985) a Részeg-tetőről jelzi.
Thalictrum flavum L. (1) Sztána. PÉNTEK & SZABÓ (1985) nem jelzi Kalotaszegről.
Thalictrum lucidum L. (2)
Thalictrum minus L. (3)
Thalictrum minus L. subsp. *pseudominus* Borbás (2) Zsobok, gipsz-sziklákon. PÉNTEK & SZABÓ (1985) nem jelzi Kalotaszegről, talán a törzsfaj alá sorolja. CIOCÎRLAN (1988–1990) nem ismeri ezt a taxont, a *Th. minus*-t más alfajokra tagolja.
Thalictrum simplex L. (1) Kaszálókon, igen ritka. PÉNTEK & SZABÓ (1985) nem jelzi Kalotaszegről.
Thesium arvense Horv. (2) PÉNTEK & SZABÓ (1985) nem jelzi Kalotaszegről.
Thesium linophyllum L. (4)
Thlaspi jankae A. Kern. (3) A romániai szakirodalom ide a *Thlaspi kovatsii* Heuf. fajt teszi. A növényeket nem tudnánk megkülönböztetni a hazai *Th. jankae*-któl, ugyanakkor a Nagyhuta melletti *Th. kovatsii* egész másképp néz ki. A *Th. jankae*-t Románia területéről csak újabban jelezték a Vaskaputól keletre néhány helyről (OPREA 2005), a *Th. kovatsii*-t pedig a korábbi adatokkal ellentétben újabban montánabb fajnak tartják, ezért a kérdés további vizsgálatot igényel.
Thlaspi perfoliatum L. (2)
Thymelea passerina (L.) Coss. et Germ. (2)
Thymus cf. *comosus* Heuff. ex Griseb. (2)
Thymus cf. *glabrescens* Willd. (5)
Thymus cf. *pannonicus* All. (3)
Thymus pulegioides L. (1) Sztána, Somosoldal, sziklás legelőn. PÉNTEK & SZABÓ (1985) nem jelzi Kalotaszegről.
Tilia cordata Mill. (3)
Torilis arvensis (Huds.) Link (3)
Torilis japonica (Houtt.) DC. (3)
Tragopogon dubius Scop. (2)
Tragopogon orientalis L. (3)
Traunsteinera globosa (L.) Rchb. (2) Zsobok, szénafüveken. PÉNTEK & SZABÓ (1985) nem jelzi Kalotaszegről.
Trifolium arvense L. (3)
Trifolium aureum Pollich (2)
Trifolium campestre Schreb. (3)
Trifolium diffusum Ehrh. (2) PÉNTEK & SZABÓ (1985) nem jelzi Kalotaszegről.
Trifolium fragiferum L. (2)
Trifolium hybridum L. (2)
Trifolium medium L. (5)
Trifolium micranthum Viv. (1) Sztána. PÉNTEK & SZABÓ (1985) nem jelzi Kalotaszegről.
Trifolium montanum L. (5)
Trifolium ochroleucum Huds. (3)
Trifolium pratense L. (5)
Trifolium repens L. (4)
Trifolium rubens L. (2) Budvaj tágabb környékén, erdőszéli, bokros helyeken. PÉNTEK & SZABÓ (1985) nem jelzi Kalotaszegről.
Triglochin palustre L. (1) Sztánán, a Mészakút egyik forrásának kifolyójánál néhány száz tő.
Trisetum flavescens (L.) P. B. (3)
Triticum aestivum L. (2) Utak mentén.
Trollius europaeus L. (1) Zsobok, Büdöskút.
Tussilago farfara L. (3)
Typha latifolia L. (2)
Ulmus glabra Huds. (2)
Ulmus minor Mill. (3)
Urtica dioica L. (5)
Urtica urens L. (2) Falvakban, udvari épületek falának tövében, ritkulóban.
Valeriana officinalis L. (2)
Valerianella locusta (L.) Latterade nou Betcke (2)
Veratrum album L. (2) A vasút menti kaszálókon.
Veratrum nigrum L. (1) Zsobokon, a Mocsárszél kaszálóin néhány tíz tő.

- PÉNTEK & SZABÓ (1985) nem jelzi Kalotaszegről.
- Verbascum chaixii* Vill. subsp. *austriacum* (Schott) Hayek (3)
- Verbascum phlomoides* L. (3)
- Verbascum* spp. (3) Csak tőleveles példányok, emiatt nem határozható ennél pontosabban.
- Verbena officinalis* L. (2)
- Veronica anagallis-aquatica* L. (2)
- Veronica arvensis* L. (4)
- Veronica austriaca* L. (syn: *V. dentata* F. W. Schmidt) (2)
- Veronica beccabunga* L. (2)
- Veronica chamaedrys* L. (4)
- Veronica hederifolia* L. (2)
- Veronica officinalis* L. (2)
- Veronica orchidea* Cr. [syn: *Pseudolysimachion orchideum* (Crantz.) Wraber] (3)
- Veronica persica* Poir. (2)
- Veronica polita* Fries. (2)
- Veronica prostrata* L. (2)
- Veronica serpyllifolia* L. (2)
- Veronica spicata* L. [syn: *Pseudolysimachion spicatum* (L.) Opiz] (2)
- Veronica teucrium* L. (3)
- Viburnum lantana* L. (4)
- Viburnum opulus* L. (4)
- Vicia angustifolia* L. (4)
- Vicia cracca* L. (4)
- Vicia dumetorum* L. (2)
- Vicia lathyroides* L. (3) Elsősorban felhagyott agroterszokon, de a falvakban is. PÉNTEK & SZABÓ (1985) nem jelzi Kalotaszegről.
- Vicia pannonica* Cr. (3)
- Vicia pisiformis* L. (2) Tölgyesek nyíltabb részein, szegélyében. PÉNTEK & SZABÓ (1985) nem jelzi Kalotaszegről.
- Vicia sativa* L. (3)
- Vicia sepium* L. (3)
- Vicia tenuifolia* Roth. (3)
- Vinca minor* L. (2)
- Vincetoxicum hirundinaria* Medik. (4)
- Viola arvensis* Murray (4)
- Viola canina* L. (2)
- Viola hirta* L. (4)
- Viola joói* Janka (1) Sztána, Bánya felett.
- Viola kitaibeliana* Schult. (2) Felhagyott agroterszokon. PÉNTEK & SZABÓ (1985) nem jelzi Kalotaszegről.
- Viola mirabilis* L. (3)
- Viola reichenbachiana* Jord. ex Boreau (4)
- Viola suavis* M. Bieb. (syn: *V. cyanea* Čelak) (3) Nem azonos a Mezőcsátról leírt (BUDAI 1914) és az erdőssztyepp zónában elterjedt *V. suavis*-szal.
- Viola tricolor* L. (2)
- Viscum album* L. (3)
- Vitis vinifera* L. (2) Felhagyott szőlőben túlélő példányok.
- Xanthium italicum* Moretti (3) PÉNTEK & SZABÓ (1985) a fajok felsorolásánál *X. spinosum*-ot, míg az élőhelyek leírásánál *X. italicum*-ot ír. Terméses állapotban csak *X. italicum*-ot láttunk, de számos esetben csak leveleket találtunk, ami a pontos határozásra nem alkalmas.
- Xeranthemum cylindraceum* Sibth. et Sm. (3) 10 évnél fiatalabb parlagokon sokszor domináns. PÉNTEK & SZABÓ (1985) nem jelzi Kalotaszegről.

Vizsgálatunk során a következő taxonokat nem találtuk

Elsősorban a PÉNTEK & SZABÓ (1985) munkájában felsorolt olyan taxonok, melyeket nem találtunk meg terepbejárásaink során. Ennek oka lehet taxonómiai nehézség (pl. *Rubus* spp.), tájhasználat-váltás (pl. *Eriophorum latifolium*), vagy munkánk elégtelensége (pl. *Allium montanum*).

NYÁRÁDI *et al.* (1952–1976) munkáját „Flora R.P.R.” néven rövidítettük, a római szám az aktuális kötet száma, az arab szám oldalszámot jelent.

- Allium senescens* L. subsp. *montanum* (Fries.)
Holub, Zsobok, köves helyeken szórványosan.
- Amaranthus crispus* (Lesp. et Thév.) Terrac.
Jellegzetes út menti társulást alkot.
- Anchusa barrelieri* (All.) Vitm. Zsobok.
- Anemone sylvestris* L. A Kolozsvári Mezőgazdasági Főiskola Herbáriuma (CLA) tartalmaz egy lapot, melyet SZABÓ gyűjtött Sztánáról (ligetes helyeken) 1970-ben.
- Antennaria dioica* (L.) Gaertn. Sovány, lepusztult legelőkön.
- Anthemis arvensis* L. Szántóföldi és út menti gyom.
- Aster novi-belgii* L. Sztána (lehet, hogy virágoskertben).
- Bromus secalinus* L. Gabonavetésekben.
- Bupleurum praealtum* Nath. Sztána: Rízseg, napos, erodált domboldalakon, Flora R.P.R. VI. 441
- Cardamine flexuosa* With. Sztána, erdőkbén.
- Carex transsylvanica* Schur Sztána, gyepekben szórványos, könnyű elnézni.
- Carthamus lanatus* L. Sztána, napos réteken, ritka.
- Centaurea atropurpurea* W. et K. Sztána, Rízseg-tető, meszes, napos sziklákön, ritka.
- Centaurea cyanus* L. Gabonaföldeken közönséges. Keresés ellenére sem találtuk csak a sárvásári határban (a zsoboki bekötő mentén gabonában).
- Centaurea nigrescens* Willd. Sztána, napos, füves helyeken, ritka. Flora R.P.R. IX. 882.
- Chenopodium botrys* L. Zsobok, parlagokon szórványosan, kertekben megtűrt.
- Chrysosplenium alternifolium* L. Sztána, árnyékos, nedves helyeken, patakmedrekben, szórványosan.
- Cirsium palustre* (L.) Scop. Sztána, állomás, tőzeges, lápos helyeken.
- Conringia orientalis* (L.) Andr. Sztána, szántóföldi gyom.
- Cotoneaster integerrima* Medik. Sztána, Rízseg, erdős, bokros helyeken, szórványosan.
- Crepis praemorsa* (L.) Tausch. Sztána, üde hegyi réteken, erdőszélen. Flora R.P.R. X. 189.
- Dentaria glandulosa* W. et K. Sztána, Rízseg-tető, bükkösökben, ritka.
- Deschampsia flexuosa* (L.) Trin. Sztána.
- Digitalis grandiflora* Mill. Sztána, erdőkbén, irtásokban.
- Gentianella ciliata* (L.) Borkh. Napsütötte domboldalakon, meszes talajön.
- Hieracium auricula* Lam. Sztána, üde réteken.
- Hieracium caespitosum* Dum. Sztána, réteken. Flora R.P.R. X. 252-5.
- Inula conyza* DC. Sztána, sziklás, bokros helyeken. Flora R.P.R. IX. 285.
- Iris hungarica* W. et K. Sztána, napsütötte déli fekvésű szénafüveken.
- Listera ovata* (L.) R. Br. Sztána, árnyékos erdőkbén.
- Lithospermum officinale* L. Zsobok, erdei, erdőszéli növény, néha gyom.
- Lolium temulentum* L. Gabonavetésekben.
- Lunaria rediviva* L. Sztána, Rízseg-tető.
- Orobanche lutea* Baumg. Sztána.
- Orobanche purpurea* Jacq. Sztána, gyepekben.
- Phyllitis scolopendrium* (L.) New. Sztána, Rízseg-tető alatt a bükkösben.
- Physalis alkekengi* L. Zsobok, Kis-Tőgyes.
- Phyteuma orbiculare* L. Rízseg-tető.
- Phyteuma tetramerum* Schur. Sztána. Flora R.P.R. IX. 139.
- Potentilla supina* L. Sztána, utak mentén, árkokban.
- Prunus padus* L. Sztána, Szőlő-tetejin.
- Prunus tenella* Butsch Zsobok, száraz lejtőkön.
- Ranunculus oreophilus* Bieb. A Rízseg-tetőn tömeges, alaktanilag változatos, de mézspadokon másutt is. Mi valószínűleg a *R. polyanthemos* taxonba soroltuk.
- Raphanus raphanistrum* L. Sztána, gyom.
- Rhamnus saxatilis* Jacq. subsp. *tinctorius* (W. et K.) Nym. Zsobok, szikár, köves domboldalakon. Flora R.P.R. VI. 278.
- Rubus ambipharius* P. J. Müll. (*R. caesius* × *R. thrysanthus*) Sztána, Szilas.
- Rubus berthae* Borb. (*R. caesius* × *R. suberectus*) Sztána, az alagút mellett Flora R.P.R. IV. 551.
- Rubus cuspidifer* Müll. et Lef. Sztánán, az alagút mellett.

- Rubus dumalis* Hal. (*R. caesius* × *R. procerus*) Sztána, Szilas. Flora R.P.R. IV. 548.
- Rubus phyllostachys* P. J. Müll. Sztánán, az alagút mellett. Flora R.P.R. IV. 343.
- Rubus procerus* P. J. Müller Sztána, Kolozsvári Mezőgazdasági Főiskola Herbárium (CLA) tartalmaz egy lapot, melyet Nyárády E. Gy. gyűjtött, 1954-ben.
- Rubus questieri* Lef. et M. Sztána és Körösfő között.
- Rubus rhombifolius* Whe. Sztánán, az alagút mellett. Flora R.P.R. IV. 387.
- Rubus robusticaulis* Sud. (*R. candicans* × *R. procerus*) Sztána, Szilas. Flora R.P.R. IV. 560.
- Rubus semifecundus* Sud. (*R. procerus* × *R. thrysanthus*) Sztána, Szilas. Flora R.P.R. IV. 572.
- Rubus silasensis* Nyár. (*R. procerus* × *R. questieri*) Sztána, Szilas. Flora R.P.R. IV. 572.
- Rubus strugensis* Sprib. (*R. caesius* × *R. vulgaris*) Sztána, alagút mellett. Flora R.P.R. IV. 559.
- Rubus subvillicaulis* Nyár. Sztánán, Körösfő felé.
- Rubus thrysanthus* Focke. Sztána, Szilas-tető felé és az alagút mellett. Flora R.P.R. IV. 400.
- Rubus tunelensis* Nyár. (*R. suberectus* × *R. thrysanthus*) Sztána.
- Salvia austriaca* Jacq. Zsobok, gyepekben, legelőkön.
- Senecio integrifolius* (L.) Clairv. Ligetes helyeken. Flora R.P.R. IX. 529.
- Taraxacum erythrospermum* Andr. ex Besser [syn: *T. laevigatum* (Willd.) DC.] Sztána, Ríszeg-tető. Flora R.P.R. X. 125.
- Telekia speciosa* (Schreb.) Baumg. Sztána, nedves erdőszéleken.
- Trifolium pannonicum* Jacq. Sztána, kaszálókon, erdőszéleken.
- Trinia glauca* (L.) Dum. Sztána, napos, szárazabb gyepekben. Kolozsvári Mezőgazdasági Főiskola Herbárium (CLA) tartalmaz egy lapot innen. Flora R.P.R. VI. 640.
- Triticum monococcum* L. Egykor Zsobokon gyomos takarmánykeverékekben (zabosbükköny, románul *borceag*) is előfordult, 2013-ban egy részletes etnobotanikai adatfelmérés már csak az emlékét mutatta ki.
- Verbascum alpinum* Turra (syn: *V. lanatum* Schrad). Sztána és Bánffyhunyd között.
- Verbascum phoeniceum* L. Zsobok, szárazabb gyepekben.
- Vicia sylvatica* L. Sztána, üde talajú árnyas erdőkben, erdőszéleken.
- Viola ambigua* W. et K. Napos domboldalakon, meszes talajon.
- Xanthium spinosum* L. Utak mentén, szemetes helyeken. Lásd a *X. italicum*-nál.

Köszönetnyilvánítás

Köszönjük a II. Etnoökológiai Kutatótábor szervezőinek, házigazdáinak és résztvevőinek, hogy lehetővé tették, illetve támogatták a munkánkat. Köszönettel tartozunk továbbá a tábor azon résztvevőinek, akik florisztikai adataikat megosztották velünk, BIRÓ Mariannak, MARGÓCZI Katalinnak, KUN Róbertnek, MOLNÁR Ábelnek, JUHÁSZ Melindának és VARGA Annának. Külön köszönjük SZABÓ T. Attilának hasznos tanácsait, kiegészítéseit és a *Cirsium* × *tataricum* adatát.

Irodalom

- BABAI D. (2013): *Hegyvidéki növényzet botanikai és etnoökológiai szempontú vizsgálata Gyimesben (Keleti-Kárpátok, Románia)*. – PhD-értekezés, Pécsi Tudományegyetem, 204. pp.
- BORZA, A. (1918): Grădinile țărănești din Munții Apuseni. – *Convorbiri Științifice* 2 (2–3): 25–39.
- BUDAI J. (1914): Adatok Borsodmegye flórájához. – *Magyar Botanikai Lapok* 13: 312–326.
- CIOCIRLAN, V. (1988–1990): *Flora ilustrată a României I-II*. – Editura Ceres, Bukarest, 512 + 599 pp.
- CSÜRÖS I., RESMERIȚĂ, I. & CSÜRÖS K. M. (1969): Cercetări de vegetație în bazinul Huedinului. – *Contributii botanice* 1969: 211–222

- EPLÉNYI A. (2012): *Kalotaszeg tájkarakter-elemzése*. – PhD-értekezés, Budapesti Corvius Egyetem, 243 pp.
- GELLÉNY K. & SZÜCS B. (2013): A II. Etnoökológiai tábor (Sztána–Zsobok, 2013. július 18.–augusztus 3.). – *Néprajzi Hírek* 42 (3): 30–31.
- GERGELY I. (1960): Relații cenologice și date noi asupra răspîndirii stejarului pufos (*Quercus pubescens* Willd.) în regiunea Cluj. – *Contribuții botanice* 1960: 221–229.
- GERNER G., BIRÓ É., KUN R., NAGY T., BÓDIS J., MOLNÁR Zs. & BIRÓ M. (2014): Tájhasználati és élőhelyváltozások feltárása kisléptékű vizsgálati módszerrel egy kalotaszegi tájban. – In: SCHMIDT D., KOVÁCS M. & BARTHA D. (szerk.), *X. Aktuális Flóra- és Vegetációkutató a Kárpát-medencében nemzetközi konferencia absztraktkötete*. Nyugat-magyarországi Egyetem Kiadó, Sopron, pp. 154–155.
- HAGER, von J. (1985): Submediterrane pflanzen in der Siebenbürgischen flora. – *Naturwissenschaftliche Forschungen über Siebenbürgens* 3: 121–155.
- HORVÁTH F., BÚZÁS E., ILLÉS K., MÁZSA K., MOLNÁR Cs., OTMANNÉ AJKAI A., SZABÓ G., ZIMMERMANN Z. & BÖLÖNI J. (2014): Az erdőrezervátumok szerepe a Natura 2000 erdők monitorozásában. – In: SCHMIDT D., KOVÁCS M. & BARTHA D. (szerk.), *X. Aktuális Flóra- és Vegetációkutató a Kárpát-medencében nemzetközi konferencia absztraktkötete*. Nyugat-magyarországi Egyetem Kiadó, Sopron, p. 18.
- JÁVORKA S. (1925): *Magyar Flóra*. – Studium, Budapest, 1308 pp.
- KARÁCSONYI K. & NEGRAN, G. (2014): Szubtermofil flóraelemek expanziós útvonalai a Szilágyságban (Sălaj) és környékén (Erdély, Románia). – In: SCHMIDT D., KOVÁCS M. & BARTHA D. (szerk.), *X. Aktuális Flóra- és Vegetációkutató a Kárpát-medencében nemzetközi konferencia absztraktkötete*. Nyugat-magyarországi Egyetem Kiadó, Sopron, pp. 29–30.
- KIRÁLY G. (szerk.) (2009): *Új magyar fűvészkönyv. Magyarország hajtásos növényei. Határozókulcsok*. – ANPI, Jósvafő, 616 pp.
- KIRÁLY G., VIRÓK V. & MOLNÁR V. A. (szerk.) (2011): *Új magyar fűvészkönyv. Magyarország hajtásos növényei. Ábrák*. – ANPI, Jósvafő, 676 pp.
- MOLNÁR Cs., BÓDIS J. & MOLNÁR Zs. (2014): *Sztána és Zsobok (Kalotaszeg) vegetációja*. – Kézirat, Gömörszőlős.
- NYÁRÁDI E. Gy., SĂVULESCU, T. & POP, E. (szerk.) (1952–1976): *Flora Republicii (Populare) Socialiste România I–XIII*. – Edit. Academiei, Bukarest.
- OPREA, A. (2005): *Lista critică a plantelor vasculare din România*. – Editura Universității „Alexandru Ioan Cuza” Iași.
- PÉNTEK J. & SZABÓ (T.) A. (1980): A régi növényvilág és változásai a kalotaszegi földrajzi nevek tükrében. – In: TEISZLER P. (szerk.), *Nyelvészeti tanulmányok*. Kriterion, Bukarest, pp. 131–172.
- PÉNTEK J. & SZABÓ (T.) A. (1985): *Ember és növényvilág. Kalotaszeg növényzete és népi növényismerete*. – Kriterion Könyvkiadó, Bukarest, 368 pp.
- SIMON T. (2000): *A magyarországi edényes flóra határozója*. – Nemzeti Tankönyvkiadó, Budapest, 850 pp.
- SOÓ R. (1927): *Geobotanische Monographie von Kolozsvár (Klausenburg) I*. – Karcag, 151 pp.
- SOÓ R. (1942): Az Erdélyi-medence endemikus és reliktum növényfajai. – *Acta Geobotanica Hungarica* 5: 141–183.
- TULOGDY J. (1944): Kalotaszeg földrajza. – *Kolozsvári Szemle* 3 (2): 113–123.
- UJVÁROSY M. (1947): Növényzociológiai vázlatok Sztána környékéről. – *Borbásia* 7: 1–6.

Beérkezett / received: 2014. 03. 03. • Elfogadva / accepted: 2014. 05. 15.



A mezőfalvi Bolondvár flórája (Mezőföld, Colocense)

KOVÁCS Dániel

Pécsi Tudományegyetem TTK Biológiai Intézet Ökológiai Tanszék,
H-7624 Pécs, Ifjúság u. 6.; dancs12@msn.com

The flora of Bolondvár (Central Hungary, Colocense)

Abstract – A 0.26 km² sized Natura 2000 area called Bolondvár, located in Central Hungary, near the village Mezőfalva was studied. It is used regularly as a meadow or sometimes as a pasture. Floristic data were collected between 2010 and 2013. The total number of taxa recorded was 362. The species diversity was high compared to other places of Hungary. There were 11 protected (e.g. *Ajuga laxmannii*, *Astragalus asper*, *Cirsium boujartii*, *Inula germanica*) and numerous locally rare species (e.g. *Hieracium densiflorum*, *Lavatera thuringiaca*, *Orobanche lutea*, *Veronica austriaca*).

Keywords: floristic data, loess, Natura 2000

Összefoglalás – Munkám során egy 26 ha kiterjedésű Natura 2000 területet vizsgáltam Mezőfalva határában. A falu a Mezőföld közepén, Dunaújvárostól kissé nyugatra helyezkedik el. A felmért területet kaszálóként és olykor legelőként hasznosítják. A florisztikai adatok gyűjtése 2010 és 2013 között zajlott. A felmérés során 362 edényes taxon került elő. Ez más hazai, alföldi területekkel összehasonlítva igen nagy fajgazdagságról tanúskodik. A vizsgálat során számos védett (pl.: *Ajuga laxmannii*, *Astragalus asper*, *Cirsium boujartii*, *Inula germanica*) vagy lokálisan ritka (pl.: *Hieracium densiflorum*, *Lavatera thuringiaca*, *Orobanche lutea*, *Veronica austriaca*) faj is előkerült.

Kulcsszavak: florisztikai adatok, lösz, Natura 2000

Bevezetés

A Mezőföld löszflórájával kapcsolatos kutatások az utóbbi két évtizedben egyre nagyobb lendületet kaptak. Ennek oka talán, a '90-es évek közepén több igen ritka, vagy kihaltnak hitt taxon (például *Crambe tataria*, *Himantoglossum caprinum*, *Nepeta parviflora*, *Orobanche caesia*) új populációjának e középtájon való felfedezésében keresendő. A növekvő figyelmet mi sem bizonyítja jobban, mint a közelmúltban e témában megjelent munkák sora (például SZERÉNYI 2000, BAUER *et al.* 2001, MÉSZÁROS 2001, HORVÁTH 2002, BAUER & SOMLYAY 2007, LENDVAI & HORVÁTH 2011, PURGER *et al.* 2014). Azonban a tájegység nem löszhöz kötődő élőhelyeit jóval kevésbé kutatták, így még mindig könnyen találhatók florisztikai szempontból értékes, feltáratlan területek. Mindez kissé meglepő annak tükrében, hogy a táj egészét a nagytáblás mezőgazdaság uralja, a táblák közé ékelődött erdők legnagyobb részét pedig akácok alkotják. Tehát az eredeti vegetáció igen kis területre szorult vissza. A táj növénytanilag szempontból értékes részét képezi az általam vizsgált mezőfalvi Bolondvár és környéke is. A területről – tudomásom szerint – korábban csak LENDVAI & HORVÁTH (2011) publikált adatokat. Ők azonban csupán a fontosabb löszfajokat (19 taxon) listázzák, tehát a további, teljes flórát érintő feltárás véleményem szerint mindenképpen indokolt.

Anyag és módszer

A vizsgált terület

Mezőfalva nagyközség a Mezőföld keleti részén fekszik, Dunaújvárostól mintegy 10 km-re nyugatra. Földrajzilag a Mezőföld középtáj, Közép-Mezőföld nevű kistájához tartozik (KIRÁLY *et al.* 2008). Növényföldrajzi szempontból a Colocense flórajárás részét képezi (BORHIDI 2003).

A falu külterületének déli részén található a helyiek által Bolondvárnak nevezett dombocska és a körülötte elterülő rét. Munkám során e körülbelül 26 ha kiterjedésű, teljes egészében a 9078.4 KEF kvadrátban (KIRÁLY 2003) található terület botanikai felmérését végeztem el. Bolondvár és szűkebb környezete az Európai Unió Natura 2000 hálózatába tartozó HUD120027 "Kelet Mezőföldi Lössvölgyek" elnevezésű kiemelt jelentőségű természetmegőrzési terület része, annak legészakibb fragmentje.

A domborzati viszonyokról elmondható, hogy a rét délkeleti sarkában egy meredek oldalú, magasabb, míg ettől északabbra egy alacsonyabb, lankásabb lefutású magaslat emelkedik ki az egyébként sík felszínből. Említésre méltó még a réten északkelet-délnyugati irányban keresztülhaladó időszakos vízfolyás, mely lényegében a falu mélyebb területein lévő belvíz elvezetésére szolgáló árokrendszer részét képezi, illetve a rét közepén lévő, az állatok itatására használt ásott kút is. A gyept nyugatról, délről és kis részben keletről közvetlenül szántóföldek határolják, míg északról egy fehér akácból álló fasor, keletről pedig egy szintén akácból álló erdő.

A terület elnevezése az ott található dombra vezethető vissza. A név eredetére ERDŐS & KESZI (2011) ad magyarázatot: „Az ilyeneket a magyar nyelvterületen rendszeresen illetik Leányvár, Pogányvár, Bolondvár elnevezéssel... Az elnevezések csak azt mutatják, hogy a nevet adó környékbelieknek fogalmuk sem volt a halom eredetéről.” A domb keletkezését a következőképpen magyarázhatjuk: a fagerendákból és sárral betapasztott vesszőfonatból álló házak gyakran összeomlottak és a tűzvészek sem voltak ritkák. Az összedőlt házak törmelékét a lakók elegyengették és erre építették az újabb épületeket. Valószínűleg egy bronzkori település ezen omladékrétegeiből jött létre a magaslat.

Bolondvárt és környékét minden bizonnyal mindig is rétként, legelőként hasznosították az itt élők. Erre utal, hogy a falu alapítását (1811) megelőző időszakban főként állattartással foglalkoztak a térségben. A későbbi időkből származó írásos források is ilyen típusú hasznosításról számolnak be. Egy 1830 körüli írás rétként említi, míg egy 1851-es a szántó, rét és legelő művelési ágakat sorolja fel az adott dűlőnév kapcsán (ERDŐS *et al.* 1989). Manapság kaszálják a sík részeket, időnként pedig juhlegeltetés is folyik.

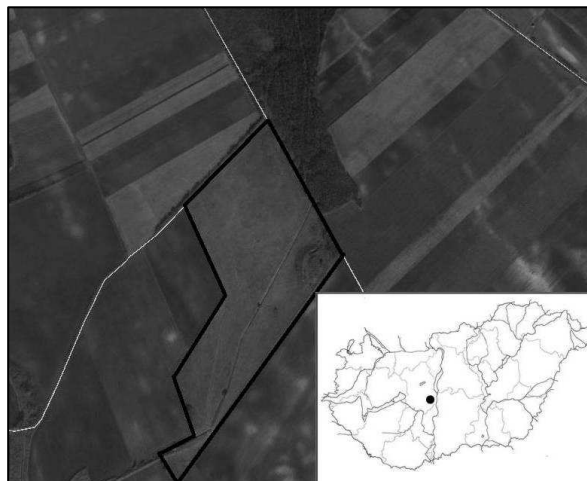

1. ábra. A vizsgált terület.

Fig. 1. The study area.

Adatgyűjtés

Az adatokat 2010 és 2013 között gyűjtöttem, a terepbejárást minden évben tavasszal, nyáron és ősszel végeztem. A gyűjtött adatokat Turboveg adatbázisban rögzítettem (HENNEKENS & SCHAMINÉE 2001). A fajok egy részéről herbáriumi példány és/vagy fotó dokumentáció is készült. A növényhatározás során illetve a nomenklatura tekintetében KIRÁLY (2009) munkáját használtam. A vizsgált objektum lehatárolását a GoogleEarth alkalmazás segítségével végeztem el. Az IUCN kategóriákat KIRÁLY (2007), a védettségi státuszt pedig a MAGYAR KÖZLÖNY (2012) alapján rendeltem a fajokhoz. A védett taxonokat aláhúzással jelöltem a fajlistában. Az egyes fajok flóraelemek és a Borhidi-féle szociális magatartás típusok szerinti besorolását HORVÁTH *et al.* (1995) alapján végeztem.

Enumeráció

<i>Abutilon theophrasti</i>	<i>Aristolochia clematitis</i>
<i>Achillea asplenifolia</i>	<i>Arrhenatherum elatius</i>
<i>Achillea collina</i>	<i>Artemisia vulgaris</i>
<i>Achillea setacea</i>	<i>Asclepias syriaca</i>
<i>Acinos arvensis</i>	<i>Asparagus officinalis</i>
<u><i>Adonis vernalis</i></u>	<i>Asperula cynanchica</i>
<i>Aegopodium podagraria</i>	<i>Aster lanceolatus</i>
<i>Agrimonia eupatoria</i>	<u><i>Astragalus asper</i></u>
<i>Agropyron cristatum</i>	<i>Astragalus austriacus</i>
<i>Agrostis stolonifera</i> agg.	<i>Astragalus cicer</i>
<i>Ajuga genevensis</i>	<i>Astragalus onobrychis</i>
<u><i>Ajuga laxmannii</i></u>	<i>Atriplex patula</i>
<i>Alisma lanceolatum</i>	<i>Atriplex prostrata</i>
<i>Alisma plantago-aquatica</i>	<i>Atriplex tatarica</i>
<i>Allium scorodoprasum</i>	<i>Ballota nigra</i>
<i>Allium vineale</i>	<i>Bellis perennis</i>
<i>Alopecurus pratensis</i>	<i>Berteroa incana</i>
<i>Althaea officinalis</i>	<i>Berula erecta</i>
<i>Alyssum alyssoides</i>	<i>Betonica officinalis</i>
<i>Amaranthus albus</i>	<i>Bidens tripartita</i>
<i>Amaranthus blitoides</i>	<i>Bolboschoenus maritimus</i>
<i>Amaranthus powellii</i>	<i>Bothriochloa ischaemum</i>
<i>Amaranthus retroflexus</i>	<i>Brassica napus</i>
<i>Ambrosia artemisiifolia</i>	<i>Briza media</i>
<i>Anagallis arvensis</i>	<i>Bromus erectus</i>
<i>Anchusa officinalis</i>	<i>Bromus hordeaceus</i>
<i>Anthemis austriaca</i>	<i>Bromus inermis</i>
<i>Anthriscus cerefolium</i>	<i>Bromus sterilis</i>
<i>Apera spica-venti</i>	<i>Bromus tectorum</i>
<i>Arabidopsis thaliana</i>	<i>Bryonia alba</i>
<i>Arabis recta</i>	<i>Buglossoides arvensis</i>
<i>Arctium lappa</i>	<i>Calamagrostis epigeios</i>
<i>Arctium tomentosum</i>	<i>Calystegia sepium</i>
<i>Arenaria serpyllifolia</i>	<i>Camelina microcarpa</i> subsp. <i>microcarpa</i>

<i>Campanula bononiensis</i>	<i>Digitaria sanguinalis</i>
<i>Cannabis sativa</i>	<i>Dipsacus fullonum</i>
<i>Capsella bursa-pastoris</i>	<i>Draba nemorosa</i>
<i>Cardaria draba</i>	<i>Echinochloa crus-galli</i>
<i>Carduus acanthoides</i>	<i>Echium italicum</i>
<i>Carex acutiformis</i>	<i>Echium vulgare</i>
<i>Carex distans</i>	<i>Elaeagnus angustifolia</i>
<i>Carex flacca</i>	<i>Eleocharis palustris</i>
<i>Carex hirta</i>	<i>Elymus hispidus</i>
<i>Carex otrubae</i>	<i>Elymus repens</i>
<i>Carex praecox</i>	<i>Epilobium hirsutum</i>
<i>Carex spicata</i>	<i>Epilobium tetragonum</i>
<i>Carex supina</i>	<i>Equisetum arvense</i>
<i>Carex tomentosa</i>	<i>Equisetum palustre</i>
<i>Celtis occidentalis</i>	<i>Equisetum ramosissimum</i>
<i>Centaurea jacea</i> subsp. <i>angustifolia</i>	<i>Eragrostis minor</i>
<u><i>Centaurea scabiosa</i> subsp. <i>sadleriana</i></u>	<i>Erigeron annuus</i>
<i>Centaureum pulchellum</i>	<i>Erodium cicutarium</i>
<i>Cerastium brachypetalum</i>	<i>Erophila verna</i>
<i>Cerastium pumilum</i> agg.	<i>Eryngium campestre</i>
<i>Ceratophyllum submersum</i>	<i>Eupatorium cannabinum</i>
<i>Chenopodium album</i>	<i>Euphorbia cyparissias</i>
<i>Chenopodium hybridum</i>	<i>Euphorbia esula</i>
<i>Chenopodium polyspermum</i>	<i>Euphorbia glareosa</i>
<i>Chondrilla juncea</i>	<i>Euphorbia seguieriana</i>
<i>Cichorium intybus</i>	<i>Euphorbia virgata</i>
<i>Cirsium arvense</i>	<i>Falcaria vulgaris</i>
<u><i>Cirsium boujartii</i></u>	<i>Fallopia dumetorum</i>
<i>Cirsium canum</i>	<i>Festuca pratensis</i>
<i>Cirsium vulgare</i>	<i>Festuca pseudovina</i>
<i>Clematis vitalba</i>	<i>Festuca rupicola</i>
<i>Colchicum autumnale</i>	<i>Festuca valesiaca</i>
<i>Conium maculatum</i>	<i>Filipendula vulgaris</i>
<i>Consolida regalis</i>	<i>Fragaria viridis</i>
<i>Convolvulus arvensis</i>	<i>Gagea pratensis</i>
<i>Conyza canadensis</i>	<i>Gagea pusilla</i>
<i>Coronilla varia</i>	<i>Galium aparine</i>
<i>Crataegus monogyna</i>	<i>Galium glaucum</i>
<i>Crepis tectorum</i>	<i>Galium mollugo</i> agg.
<i>Cruciata laevipes</i>	<i>Galium palustre</i>
<i>Cuscuta campestris</i>	<i>Galium verum</i>
<i>Cynodon dactylon</i>	<i>Geranium pusillum</i>
<i>Cynoglossum officinale</i>	<i>Glechoma hederacea</i>
<i>Dactylis glomerata</i>	<i>Glyceria notata</i>
<i>Datura stramonium</i>	<i>Gratiola officinalis</i>
<i>Daucus carota</i>	<i>Helianthus annuus</i>
<i>Deschampsia cespitosa</i>	<i>Hesperis tristis</i>
<i>Descurainia sophia</i>	<i>Hieracium densiflorum</i>
<i>Dianthus ponederae</i>	<i>Holosteum umbellatum</i>

<i>Hordeum murinum</i>	<i>Myosotis stricta</i>
<i>Hosta plantaginea</i>	<i>Myosoton aquaticum</i>
<i>Hyoscyamus niger</i>	<i>Nepeta pannonica</i>
<i>Hypericum perforatum</i>	<i>Nonea pulla</i>
<i>Inula britannica</i>	<i>Odontites vernus</i> subsp. <i>serotinus</i>
<u><i>Inula germanica</i></u>	<i>Ononis spinosa</i>
<u><i>Inula oculus-christi</i></u>	<i>Onopordum acanthium</i>
<i>Juglans regia</i>	<i>Ornithogalum boucheanum</i>
<i>Juncus articulatus</i>	<i>Ornithogalum kochii</i>
<i>Juncus bufonius</i>	<i>Orobanche lutea</i>
<i>Juncus inflexus</i>	<i>Panicum ruderale</i>
<i>Kickxia elatine</i>	<i>Papaver dubium</i>
<i>Knautia arvensis</i>	<i>Pastinaca sativa</i>
<i>Koeleria cristata</i>	<i>Persicaria lapathifolia</i>
<i>Lactuca serriola</i>	<i>Petrorhagia saxifraga</i>
<i>Lamium amplexicaule</i>	<i>Peucedanum cervaria</i>
<i>Lamium purpureum</i>	<i>Phalaris arundinacea</i>
<i>Lathyrus pratensis</i>	<i>Phleum pratense</i>
<i>Lathyrus tuberosus</i>	<i>Phragmites australis</i>
<i>Lavatera thuringiaca</i>	<i>Picris hieracioides</i>
<i>Lemna minor</i>	<i>Pimpinella saxifraga</i>
<i>Leontodon autumnalis</i>	<i>Plantago lanceolata</i>
<i>Leontodon hispidus</i>	<i>Plantago major</i>
<i>Leonurus cardiaca</i>	<i>Plantago media</i>
<i>Lepidium campestre</i>	<i>Poa angustifolia</i>
<i>Leucanthemum vulgare</i>	<i>Poa annua</i>
<u><i>Linaria biebersteinii</i></u>	<i>Poa bulbosa</i>
<i>Linaria vulgaris</i>	<i>Poa pratensis</i>
<i>Lolium perenne</i>	<i>Podospermum canum</i>
<i>Lotus corniculatus</i>	<i>Polygala comosa</i>
<i>Luzula campestris</i>	<i>Polygonum aviculare</i>
<i>Lycium barbarum</i>	<i>Populus alba</i>
<i>Lycopus europaeus</i>	<i>Portulaca oleracea</i>
<i>Lycopus exaltatus</i>	<i>Potentilla anserina</i>
<i>Lysimachia nummularia</i>	<i>Potentilla arenaria</i>
<i>Lythrum virgatum</i>	<i>Potentilla argentea</i>
<i>Malva neglecta</i>	<i>Potentilla reptans</i>
<i>Marrubium peregrinum</i>	<i>Potentilla supina</i>
<i>Medicago falcata</i>	<i>Prunella vulgaris</i>
<i>Medicago lupulina</i>	<i>Prunus insititia</i>
<i>Medicago minima</i>	<i>Prunus spinosa</i>
<i>Mentha aquatica</i>	<i>Pseudolysimachion spicatum</i>
<i>Mentha arvensis</i>	<i>Pyrus communis</i>
<i>Mentha longifolia</i>	<i>Pyrus pyraster</i>
<i>Mentha pulegium</i>	<i>Ranunculus acris</i>
<i>Morus alba</i>	<i>Ranunculus pedatus</i>
<i>Muscari comosum</i>	<i>Ranunculus polyanthemos</i>
<i>Muscari neglectum</i>	<i>Ranunculus repens</i>
<i>Myosotis ramosissima</i>	<i>Ranunculus sceleratus</i>

<i>Reseda lutea</i>	<i>Tetragonolobus maritimus</i>
<i>Robinia pseudoacacia</i>	<i>Teucrium chamaedrys</i>
<i>Rorippa austriaca</i>	<i>Teucrium scordium</i>
<i>Rosa canina</i> agg.	<i>Thalictrum minus</i>
<i>Rubus caesius</i>	<i>Thesium ramosum</i>
<i>Rumex conglomeratus</i>	<i>Thlaspi arvense</i>
<i>Rumex crispus</i>	<i>Thlaspi perfoliatum</i>
<i>Rumex thyrsoiflorus</i>	<i>Thymus pannonicus</i>
<i>Salix alba</i>	<i>Torilis arvensis</i>
<i>Salix caprea</i>	<i>Tragopogon dubius</i>
<i>Salvia austriaca</i>	<i>Tragopogon orientalis</i>
<i>Salvia nemorosa</i>	<i>Trifolium arvense</i>
<i>Salvia pratensis</i>	<i>Trifolium campestre</i>
<i>Sambucus nigra</i>	<i>Trifolium fragiferum</i>
<i>Sanguisorba minor</i>	<i>Trifolium hybridum</i>
<i>Sanguisorba officinalis</i>	<i>Trifolium montanum</i>
<i>Saponaria officinalis</i>	<i>Trifolium pratense</i>
<i>Saxifraga tridactylites</i>	<i>Trifolium repens</i>
<i>Scabiosa ochroleuca</i>	<i>Tripleurospermum perforatum</i>
<i>Scirpoides holoschoenus</i>	<i>Tussilago farfara</i>
<i>Sclerochloa dura</i>	<i>Typha angustifolia</i>
<i>Scutellaria hastifolia</i>	<i>Typha latifolia</i>
<i>Senecio doria</i>	<i>Ulmus minor</i>
<i>Senecio jacobaea</i>	<i>Urtica dioica</i>
<i>Serratula tinctoria</i>	<i>Valerianella locusta</i>
<i>Seseli annuum</i>	<i>Verbascum chaixii</i> subsp. <i>austriacum</i>
<i>Setaria pumila</i>	<i>Verbascum phlomoides</i>
<i>Setaria verticillata</i>	<i>Verbascum phoeniceum</i>
<i>Silene alba</i>	<i>Verbena officinalis</i>
<i>Silene conica</i>	<i>Veronica anagallis-aquatica</i>
<u><i>Silene multiflora</i></u>	<i>Veronica arvensis</i>
<i>Silene viscosa</i>	<i>Veronica austriaca</i>
<i>Silene vulgaris</i>	<i>Veronica hederifolia</i> agg.
<i>Sisymbrium orientale</i>	<i>Veronica persica</i>
<i>Solanum dulcamara</i>	<i>Veronica polita</i>
<i>Solanum nigrum</i>	<i>Veronica praecox</i>
<i>Solidago gigantea</i>	<i>Veronica prostrata</i>
<i>Sonchus arvensis</i>	<i>Veronica triphyllos</i>
<i>Sonchus asper</i>	<i>Vicia angustifolia</i>
<i>Sonchus oleraceus</i>	<i>Vicia cracca</i>
<i>Sorghum halepense</i>	<i>Vicia grandiflora</i>
<i>Stachys recta</i>	<i>Vicia hirsuta</i>
<i>Stellaria graminea</i>	<i>Vicia lathyroides</i>
<i>Stellaria media</i> agg.	<u><i>Vinca herbacea</i></u>
<i>Stipa capillata</i>	<i>Viola ambigua</i>
<i>Symphytum officinale</i>	<i>Viola arvensis</i>
<i>Taraxacum laevigatum</i> agg.	<i>Viola kitaibeliana</i>
<i>Taraxacum officinale</i> agg.	<i>Xanthium saccharatum</i>
<u><i>Taraxacum serotinum</i></u>	<i>Xanthium spinosum</i>

Az eredmények értékelése

362 taxont találtam Bolondváron és további kettőt (*Alyssum desertorum*, *Carex stenophylla*) közül LENDVAI & HORVÁTH (2011), így az összfajsám 364. Ez a közép-mezőföldi kistájra becsült 600–800 vadon termő hajtásos növényfajnak (KIRÁLY *et al.* 2008) mintegy fele, egy mindössze 0,26 km²-es területen. A majd hétszázszor ekkora, szintén a Colocense részét képező (kb. 180 km² kiterjedésű) Gemenci Tájegység területéről 561 növényfajt jeleztek (STETÁK 2000). A Mezőföldön fekvő Vál község területén (40,5 km²) pedig 226 növényfajt találtak (NAGY & TÓTH 2012), bár e munkában csak a természetes és természetközeli növényzet flóráját vették számba. Az Alföld más tájaival összehasonlítva is kiemelkedő α -diverzitásról beszélhetünk. Egy KEF kvadrátnyi területen (35 km²) 2009-ben a Felső-Bácskában legfeljebb 278 (CSATHÓ *ex lit.*), míg a Csanádi-háton 382 faj (CSATHÓ *ex lit.*) került detektálásra. Ennél fajgazdagabb a Drávamenti-síkság, itt egy kvadrátban maximálisan 570 taxon található (WIRTH *et al.* 2010). Kisebb léptékben vizsgálódva, például a szintén síkvidéki, kistáji Tati-szigeteken 4,5 km²-en 252 faj él együtt (BARINA 2003). Az előbbi irodalmi példák esetében mindenképpen rontja az összehasonlíthatóságot, hogy nem csak gyepek alkották a vizsgált objektumokat. Más alföldi legelőkkel való összevetés viszont minden bizonnyal korrektebb képet adna. Ennek megfelelően a nyírségi, Bagamér közelében lévő Daruhegyeken szintén 4,5 km²-en több mint 400 fajt (MATUS & PAPP 2001), míg a Penészleki legelőről (1,3 km²) 292 taxont mutattak ki (PAPP *et al.* 1997).

A Borhidi-féle szociális magatartás típusokat elemezve elmondható, hogy a kompetitorok 7%-ban képviseltek, míg a specialisták 4,7%-ban, köztük egy ritka specialista (Sr) az *Ajuga laxmannii* is található. A generalisták 21%-ot tesznek ki. A ruderalisok hozzávetőlegesen 66% -át adják a teljes fajkészletnek, ebből a természetes pionírok (NP) majdnem 6, míg a tájidegen elemek (I, A, AC) 6%-kal részesülnek.

A flóraelemek tekintetében megállapítható, hogy messze a legnagyobb arányban az európai flóraelemcsoport képviselteti magát (50%), majd ezt követően körülbelül hasonló százalékos értéket ér el a kozmopolita és a kontinentális csoport (14,6 ill. 17,4%). Az adventívek csaknem 8%-ban vannak jelen, a mediterrán csoport elemeihez hasonlóan. Az atlantikus fajok száma (3) nem meglepő módon igen alacsony. Mindezeket túl még 3 pannóniai endemizmus szerepel a listában (*Achillea asplenifolia*, *Centaurea scabiosa* subsp. *sadleriana*, *Dianthus pontederæ*).

Kissé meglepőnek tűnhet, hogy két hínárfaj (*Lemna minor*, *Ceratophyllum submersum*) is szerepel egy legelő fajlistájában. Erre a 2010-es kiemelkedően csapadékos év ad magyarázatot. A fentebb említett csatornában egy, a rajta való átkelést biztosító híd átfolyójának eltömődése miatt felgyűlt a víz, így egy kisebb tavacska keletkezett, a két taxon itt találta meg életfeltételeit.

11 védett növényfajt sikerült kimutatni, melyek közül 5 veszélyeztetettség közeli (NT) vörös listás besorolással is rendelkezik (*Ajuga laxmannii*, *Astragalus asper*, *Cirsium boujartii*, *Inula germanica*, *Taraxacum serotinum*). A területen megtaláltam a védett farkasalmalepke (*Zerynthia polyxena*) néhány imágóját is, mely az élőhelyvédelmi irányelv IV. mellékletén szereplő közösségi jelentőségű állatfaj is egyben [1].

Végül pedig meg kell emlékeznünk a veszélyeztető tényezőkről is. Mint ahogy az alábbi felsorolásból is kitűnik az itt kialakult életközösség gazdagságát több tényező is fenyegeti.

1. Nem megfelelő időben végzett gyepégetés; Például 2012-ben az épp bimbós állapotban lévő *Adonis vernalis* tövek jelentős része károsodott egy túl kései égetés miatt. Minden bizonnyal a terület gerinctelen faunáját is rendkívül hátrányosan érinti a nem szakszerűen, egyszerre nagy kiterjedésben végzett égetés.
2. Illegális hulladéklerakás; Főleg a földutakhoz közeli részeken tapasztalható. Valószínűleg a *Hosta plantaginea* is egy adag hulladékkal került a területre. Fenn áll a veszélye, hogy ilyen módon további tájidegen, esetleg inváziós fajok jutnak be Bolondvár területére.
3. Crossmotorozás.
4. Cserjésedés; A meredek domboldalakon, illetve más nem kaszált részeken a cserjék, főleg a kökény terjedése figyelhető meg. Ez azért veszélyes, mert a ritka fajok populációi pont ezen rézsúkon találhatóak.
5. Inváziós fajok terjedése; A legnagyobb problémát a terület délkeleti sarkán lévő akácok terjedése jelenti, de mindenképpen érdemes odafigyelni a jelenleg még csak kisebb egyedszámban jelenlévő fajokra is (*Asclepias syriaca*, *Aster lanceolatus*, *Elaeagnus angustifolia*, *Solidago gigantea*, *Sorghum halepense*).
6. Vegyszerbemosódás; A rét szinte minden oldalról közvetlenül határos mezőgazdasági területekkel. Az innen történő vegyszerbemosódással és a permetszerek besodródásával is számolni kell.
7. Túl alacsony kaszálás; Számos esetben tapasztaltam, hogy a fűkaszák magasságának nem megfelelő beállítása miatt egyes helyeken a talajfelszín alatt történt a vágás. Ez főként az *Ajuga laxmannii* populációját érintette károsan, de a keletkezett nudumokon gyomfajok is nagy számban képesek megtelepedni.
8. Mivel a „vár” régészeti feltárása még nem történt meg, így alkalomadtán amatőr régészek folytatnak „ásatásokat”, pont a legértékesebb részeket feltúrva.

Köszönetnyilvánítás

Ezúton szeretném megköszönni Csiky Jánosnak a kézirat alapos lektorálását. A dolgozathoz nyújtott hasznos információkért pedig köszönettel tartozom Baranyai Zsoltnak, a DINPI munkatársának és Csathó András Istvánnak.

Irodalomjegyzék

- BARINA Z. (2003): Adatok az esztergomi Duna-ártér flórájához. – *Kitaibelia* 8 (1): 55–63.
- BAUER N., KENYERES Z. & MÉSZÁROS A. (2001): A berhidai Koldustelek löszvölgyének flórája és vegetációja (Veszprém megye). – *Folia Musei Historico-Naturalis Bakonyiensis* 17: 65–86.
- BAUER N. & SOMLYAY L. (2007): *Sisymbrium polymorphum* (Murray) Roth és más florisztikai adatok a Nyugat- mezőföldről. – *Kitaibelia* 12 (1): 52–55.
- BORHIDI A. (2003): *Magyarország növénytakarásai*. – Akadémiai Kiadó, Budapest, 610 pp.
- ERDŐS F., FARKAS G., FÜLÖP GY. & VIRÁG E. (1989): *Mezőfalva története*. – Mezőfalva Nagyközség Tanácsa, Mezőfalva, 258 pp.
- ERDŐS F. & KESZI T. (2011): *Mezőfalva évszázadai*. – Mezőfalva önkormányzata, Mezőfalva, 198 pp.
- HENNEKENS, S. M. & SCHAMINÉE, J. H. J. (2001): TURBOVEG, a comprehensive data base management system for vegetation data. – *Journal of Vegetation Science* 12: 589 – 591.
- HORVÁTH A. (2002): A mezőföldi löszvegetáció términológiai szerveződése. – *Synbiologia Hungarica* 5:1–174.

- HORVÁTH F., DOBOLYI Z. K., MORSCHAUSER T., LŐKÖS L., KARAS L. & SZERDAHELYI T. (1995): *FLÓRA adatbázis 1.2, Taxonlista és attribútum-állomány*. – Vácrátót, 267 pp.
- KIRÁLY G. (2003): A magyarországi flóratérképezés módszertani alapjai. Útmutató és magyarázat a hálótérképezési adatlapok használatához. – *Flora Pannonica* 1 (1): 3–20.
- KIRÁLY G. (szerk.) (2007): *Vörös Lista. A magyarországi edényes flóra veszélyeztetett fajai. [Red list of the vascular flora of Hungary]*. – Saját kiadás, Sopron, 73 pp.
- KIRÁLY G., MOLNÁR ZS., BÖLÖNI J., CSIKY J. & VOJTKÓ A. (szerk.) (2008): *Magyarország földrajzi kistájainak növényzete*. – MTA ÖBKI, Vácrátót, 248 pp.
- KIRÁLY G. (szerk.) (2009): *Új magyar fűvészkönyv. Magyarország hajtásos növényei. Határozókulcsok*. – ANPI, Jósvafő, 616 pp.
- LENDVAI G. & HORVÁTH A. (2011): Adatok a Mezőföld löszflórájához II. – *Kitaibelia* 15 (1–2): 119–132.
- MAGYAR KÖZLÖNY (2012): 100/2012. (IX. 28.) VM rendelet, A védett és fokozottan védett növény- és állatfajokról, a fokozottan védett barlangok köréről, valamint az Európai Közösségben természetvédelmi szempontból jelentős növény- és állatfajok közzétételéről szóló 13/2001. (V.9.) KÖM rendelet és a növényvédelmi tevékenységről szóló 43/2010. (IV.23.) FVM rendelet módosításáról. – *Magyar Közlöny, Magyarország Hivatalos Lapja* 128: 20903–21019.
- MATUS G. & PAPP M. (2001): Újabb adatok a bagaméri Daruhegyek (Dél-Nyírség) flórájához. – *Kitaibelia* 6 (2): 363–369.
- MÉSZÁROS A. (2001): Adatok a Veszprém megyei Mezőföld flórájához I. – *Folia Musei Historico-Naturalis Bakonyiensis* 17: 55–64.
- NAGY I. & TÓTH Z. (2012): Vál község növényvilága és tájtörténete. – *Kitaibelia* 17 (1): 128.
- PAPP M., HAMVAS-MIKÓ M. & NAGY M. (1997): Floristical and phytocoenological studies on the pasture of village Penészlek (Northeast Hungary). – *Acta Botanica Hungarica* 40 (1–4): 167–192.
- PURGER D., LENGYEL A., KEVEY B., LENDVAI G., HORVÁTH A., TOMIĆ Z. & CSIKY J. (2014): Numerical classification of oak forests on loess in Hungary, Croatia and Serbia. – *Preslia* 86: 47–66.
- STETÁK D. (2000): Adatok a Duna-Dráva Nemzeti Park Gemenci Tájegysége flórájához. – *Kitaibelia* 5 (1): 145–176.
- SZERÉNYI J. (2000): Adatok az Észak-Mezőföld löszflórájához. – *Kitaibelia* 5 (2): 249–270.
- WIRTH T., KOVÁCS D., DÉNES A. & CSIKY J. (2010): Elszigetelődött diverzitási centrumok Pécssett I.: a Havihegy flórája száznyolcvan év tükrében. – *Dunántúli Dolgozatok* 12: 61–78.

Hivatkozott világháló oldalak

[1] Az Európa Tanács 92/43/EGK Irányelve. <http://eurlex.europa.eu/LexUriServ/LexUriServ.do?uri=CONSLEG:1992L0043:20130701:HU:PDF> (Hozzáférés: 2014. 04. 02.)

Beérkezett / received: 2014. 02. 25. • Elfogadva / accepted: 2014. 04. 02.



A Debreceni Egyetem Herbárium (DE) I.: A „Soó Rezső Herbárium”

TAKÁCS Attila^{1*}, NAGY Timea², FEKETE Réka¹, LOVAS-KISS Ádám¹, LJUBKA Tibor¹,
LÖKI Viktor¹, LISZTES-SZABÓ Zsuzsa³ & MOLNÁR V. Attila¹

(1) Debreceni Egyetem TTK Növénytani Tanszék, H-4032, Debrecen, Egyetem tér 1.;
* limodorum.abortivum@gmail.com

(2) Pannon Egyetem GK Növénytudományi és Biotechnológiai Tanszék,
H-8360 Keszthely, Festetics u. 7.

(3) Debreceni Egyetem ATK Mezőgazdasági Növénytani, Növényélettani és Biotechnológiai Tanszék,
H-4032 Debrecen, Böszörményi u. 132.

The herbarium of Debrecen University (DE) I. The “Rezső Soó Herbarium”

Abstract – The paper introduces the herbarium of Debrecen University (DE). All specimens of the herbarium were documented by digital photographs, and all data from the labels were entered into an Excel spreadsheet. The largest collection of Herbarium DE, the “Soó Rezső Herbarium” (abbreviation: SRH) consists of ca. 38.000 specimens from almost all European countries, but mainly from Hungary and the neighbouring countries. Most of the specimens originate from Hajdú-Bihar, Pest, Győr-Moson-Sopron, Borsod-Abaúj-Zemplén, Veszprém and Szabolcs-Szatmár-Bereg counties. The SRH stores a considerable amount of original/authentic specimens collected by Hungarian botanists, primarily by Rezső Soó and his followers, as well as Sándor Polgár. The most rapid growth of the SRH took place in the first half of the last century (1930–1950). By contrast, the collection was practically not developed between 1955 and 2000. After the millennium it started to grow again. Data on the most substantial part of the SRH covering native plants collected in the present-day Hungary are summarized in Electronic Appendix 1. (incl. taxon name, settlement, collecting date, collector, file name of documentary photograph).

Keywords: biological collection, floristics, herbarium digitization, history of Hungarian botany

Összefoglalás – A dolgozat bemutatja a Debreceni Egyetem herbáriumát. A herbáriumi példányok fotózását követően a cédulákról leolvasható adatokat adatbázisban rögzítettük. Az adatbázis 2013-as állapota alapján bemutatjuk a DE herbáriumának legnagyobb részgyűjteményét, a „Soó Rezső Herbáriumot” (röviden: SRH). Az SRH Európa szinte minden országából, de főként Magyarországról és a környező országok területéről őriz mintegy 38 ezer példányt. Soó Rezső és tanítványai, valamint Polgár Sándor a legproduktívabb gyűjtők. Legnagyobb számban Hajdú-Bihar, Pest, Győr-Moson-Sopron, Borsod-Abaúj-Zemplén, Veszprém és Szabolcs-Szatmár-Bereg megyék területéről származnak a példányok, amelyek java részét a múlt század első felében (1930–1950) szedték. A gyűjtemény 1955–2000 között nem bővült, de az ezredfordulót követően új lendületet vett a gyűjtési aktivitás. Az SRH-ban számos, magyar szerző által leírt taxon originális példánya megtalálható. Az adatbázis attribútum-táblájának jelentős részét (a Magyarország mai területén gyűjtött, nem kultivált növények példányainak fő adataival) az 1. Elektronikus mellékletben szabad felhasználásra közreadjuk. Igény szerint a szerzők részletesebb adatokat is közölnek.

Kulcsszavak: biológiai gyűjtemények, florisztika, herbárium digitalizálás, botanikatörténet.

Bevezetés

Motiváció és előzmények

A botanikus társadalom világviszonylatban közel fél évezredes herbáriumi hagyományokkal rendelkezik. A mai értelemben vett herbáriumok az elmúlt évszázadokban gyűjtött, préselve szárított növényi példányok millióit őrzik. Az idők során sokat változott a herbáriumi anyag gyűjtésének, preparálásának, és főleg a példányokhoz kapcsolódó információk hozzárendelésének gyakorlata. A herbáriumok minden létező biológiai (nem csak biotikai!) adatsornál nagyobb tér- és időtávot fednek le. Ez nagyban hozzájárul tudományos értékükhöz.

A herbáriumok klasszikus szerepén (növények megismerése, taxonok típuspéldányainak őrzése, előfordulásuk és elterjedésük dokumentálása) túl egyre több újszerű felhasználási lehetőségre derül fény. Erre hívja fel a figyelmet néhány, az utóbbi időben megjelent szemle (FUNK 2003, SUAREZ & TSUTSUI 2004, LISTER *et al.* 2011, PYKE & EHRLICH 2010, LAVOIE 2013, TAKÁCS *et al.* 2013), amelyek herbáriumi adatsorokra alapozott tanulmányokat tekintenek át és a felhasználási lehetőségek sokrétűségét igazolják.

A herbáriumi munka azonban jellegéből adódóan meglehetősen időigényes. Egy-egy kérdés kapcsán releváns adatok összegyűjtése napokba, hetekbe, akár évekbe is telhet (gondoljunk például a hagyományos felhasználás kapcsán egy flóramű megírására: a műfaj követelménye, hogy a taxon-listát herbáriumi hivatkozásokkal egészítsük ki, ám erre általában csak a kritikus taxonok esetében van kapacitása a szerzőknek). Ebben hoznak gyökeres változást a herbáriumok digitális adatbázisai. Egy-egy gyűjtemény digitális adatbankjából könnyen létrehozhatók olyan adatsorok, melyek összeállítása máskülönben irreális lenne, de legalábbis a várható eredményekhez képest aránytalanul nagy munkával járna. Világszerte elkezdődött a herbáriumok digitalizálása (SMITH *et al.* 2003, GRANZOW-DE LA CERDA & BEACH 2010, BARKWORTH & MURRELL 2012, HASTON *et al.* 2012, TULIG *et al.* 2012) s egyre több intézmény teszi a világhálón hozzáférhetővé adatbázisát [1, 2, 3].

Hazánkban is van példa hasonló kezdeményezésre. Itt kell megemlíteni Gotthárd Dénes (BÁNKUTI 1999, 2000, NAGY 2005, 2006, 2007), Waisbecker Antal (BALOGH *et al.* 2004, 2006), Jeney Endre (BARINA 2007, PIFKÓ 2008, RÁCZ 2009, BARINA *et al.* 2010, BARINA *et al.* 2011, BARINA & PIFKÓ 2012), Jeanplong József (BALOGH & KULCSÁR 2013) herbáriumának, valamint a Szent István Egyetem rózsza-anyagának (KERÉNYI-NAGY 2010) feldolgozását. Bár e munkák célja nem a szigorú értelemben vett herbáriumi adatbázis építése, de végső soron egy-egy gyűjtemény könnyű áttekinthetőségét, az adatok egyszerű hozzáférhetőségét oldják meg. Hasonló célkitűzéssel vette kezdetét a Debreceni Egyetem herbáriumának mohagyűjteményének feldolgozása (SZARVAS *et al.* 2010) és a Pécsi Egyetem herbáriumának digitális archiválása (PÁSZTÓ *et al.* 2012). A Magyar Természettudományi Múzeum Növénytárában őrzött anyagok adatbázisban történő rögzítésére is voltak törekvések, ám eddig csak Kitaibel Pál herbáriumának adatbázisa került közzétételre [4]. MOLNÁR V. *et al.* (2012) 18 hazai közgyűjtemény orchidea-anyagát dolgozták fel s létrehozták a *Magyarországi Orchideák Herbáriumi Adatbázisát*. Az ennek során szerzett tapasztalatokon alapszik a jelen közleményben bemutatott munka is.

A Debreceni Egyetem herbáriumának (DE¹)

Az *Index Herbariorum* [5] nyilvántartásában „DE” kóddal jelölt gyűjtemény valójában több részgyűjteményt ölel fel, melyek számos tekintetben (fizikailag, tulajdonjogilag, keletkezésük helye és ideje szerint) különböznek egymástól (1. táblázat).

¹ A cikkben említett herbáriumok akronímjai az *Index Herbariorum* [5] által alkalmazottakat követik.

1. táblázat. A Debreceni Egyetem herbáriumának (DE) részgyűjteményei.
Table 1. Collections in the herbarium of Debrecen University (DE).

	Részgyűjtemény neve / Name of the collection	Példányszám / Number of specimens	Fejlesztésének ideje / Period of its development	Tulajdonos / Owner
	„Soó Rezső Herbárium”	~38.000	~1900–1960, 2000–	Növénytani Tanszék
Edényes gyűjtemény / Vascular plant collection	„Degen Árpád Herbárium”	~30.000	~1880–1940	Mezőgazdasági Növénytani, Növényélettani és Biotechnológiai Tanszék
	„Siroki Zoltán Herbárium”	~19.000	~1940–1990	Mezőgazdasági Növénytani, Növényélettani és Biotechnológiai Tanszék
Kriptogám gyűjtemény / Cryptogamous collection	Mohagyűjtemény / Mosses	~2.500	~1930–1950	Növénytani Tanszék
	Zuzmógyűjtemény / Lichens	~2.500	~1900–1920	Növénytani Tanszék

A részgyűjteményeket a digitális archiválás során is külön kezeljük. Közleményünk az elkülönített gyűjtemény-tesztet közül a „Soó Rezső Herbárium” (a továbbiakban: SRH) feldolgozásának eredményeit mutatja be. A többi részgyűjtemény hasonló feldolgozása és publikálása a következő években várható.

A „Soó Rezső Herbárium” története

A Növénytani Intézet a Magyar Királyi Tisza István Tudományegyetem Bölcsészettudományi Karán, 1929-ben kezdte meg működését. Vezetésére Soó Rezső kapott megbízást, akinek életcélja a hazai flóra és vegetáció feltárása és korszerű módszerekkel történő értékelése volt. A vállalkozás sikeréhez elengedhetetlen volt egy gyűjtemény, amely egyrészt hitelesen dokumentálja a saját eredményeket, másrészt cserealapot biztosít az összehasonlító anyag beszerzéséhez. Az intézeti munkának meghatározó része volt az újonnan alapított herbárium bővítése (FELFÖLDY 2000, SIMON 2001). A gyűjtési aktivitás 1940 után veszített lendületéből, amikor Soó Rezső a második bécsi döntés után Kolozsvárra távozott. Magával vitte és az Erdélyi Múzeum Egyesület Növénytarának ajándékozta a sajátjaként kezelt gyűjtemény egy jelentős részét, mintegy 40.000 lapot (Soó 1972), melyet ma az „Alexandru Borza” Botanikus Kertben őriznek. A debreceni Növénytani Intézet vezetését ekkor id. Máthé Imre vette át, s ebben az időszakban az ő gyűjtési aktivitása volt a legjelentősebb. Máthé Imre és Felföldy Lajos magángyűjteményét is megvásárolta az Intézet, részben ezzel pótolva a Kolozsvárra vitt anyagot (FELFÖLDY 2000). A II. világháborúban szenvedett vereséget követően, a trianoni határok visszaállításakor Soó visszatért Debrecenbe (1944). Az ezt követő időszakban azonban már főleg tanítványai (elsősorban Felföldy Lajos, Simon Tibor, Borsos Olga és Jakucs Pál) gyarapították a gyűjteményt. Soó 1955-ben végleg távozott Debrecenből, s újabb lapokat vitt magával Budapestre, ahol tanszékvezetői állást vállalt az Eötvös Loránd

Tudományegyetemen (ELTE). A debreceni gyűjteményből másodikként kihalóként kihasított részt ma az ELTE Fűvészkertjében őrzik.

Soó távozását követően a debreceni herbárium gyarapítása hosszú időre megtorpant. Ez közel fél évszázados szünetet jelent, amely alatt a tanszék kutatási programjában jelentős változások történtek. A gyűjteményt ekkor kezdték „Soó Rezső Herbárium”-ként (SRH) emlegetni, amely ekkor szinte csak oktatási célokat szolgált. A Kossuth Lajos Tudományegyetem (KLTE) Növénytani Tanszéke 1993-ban új épületbe, a Növénytani és Ökológiai Épületbe költözött, ahol a Növénytani Tanszék és az Ökológiai Tanszék kapott helyet. A kubatúráért vívott egyetemi csatározások utáni helyszűkében a terjedelmes herbáriumi anyag itt nem kerülhetett elhelyezésre. A rendszerváltás után, a KLTE-hez kerülő, egykori Kassai úti szovjet laktanyában, egy fűtetlen, rendszeresen beázó, betört ablakú helyiségben (fegyverszobában) tárolták az anyagot éveken keresztül. Szinte bizonyos, hogy a pusztulástól menekült meg a gyűjtemény Borbély György, akkori tanszékvezető intézkedésének köszönhetően, aki a herbáriumot a campusra, a Kémiai Épület egyik szemináriumi szobájába szállíttatta vissza. Az új helyen az állagmegóvás feltételei már adottak voltak, de effektív herbáriumi munkára még ez a szoba is alkalmatlan volt.

A herbárium sorsa végül 2005 júliusában rendeződött megnyugtatóan, amikor a mai helyére költözött a Növénytani Tanszék. A debreceni felsőoktatási intézmények 2000-ben történt integrációja után, immár a Debreceni Egyetem az Élettudományi Épület és Könyvtár (ÉTK) épülethez való megvalósítását tűzte ki célul. Az új beruházás lehetővé tette, hogy a Növénytani Tanszék az új épületbe költözzön. Átgondolt tervezés után fémszekrényekből felépülő, a nemzetközi elvárásoknak is megfelelő herbárium jöhetett létre. Az épület 2005. július 13-ai átadása után az Élettudományi Épületben az SRH a kriptogám-gyűjteménnyel, a Siroki- és Degen-gyűjteménnyel közös helyiségben került elhelyezésre. Az utóbbi gyűjteményrészek a korábbi Agrártudományi Egyetem Növénytani és Növényélettani Tanszékéről kerültek a herbáriumba. A kedvezőbb feltételek megteremtették az aktuális bővülés lehetőségét. A gyűjteményt folyamatos hazai és nemzetközi érdeklődés övezi. Az SRH értékét felismerve megszerveztük annak digitális archiválását és adatfeltárását, amely 2011-ben vette kezdetét.

A közlemény célja

Jelen közleményben felvázoljuk a Debreceni Egyetem herbáriumának digitalizálásának módszertani alapjait. Az Adatbázis 2013-as állapota alapján a Soó Rezső Herbárium térbeli, időbeli, taxonok és gyűjtők szerinti jellemzését adjuk, valamint az 1. Elektronikus mellékletben szabad felhasználásra közreadjuk az SRH-ban elhelyezett példányok adatainak jelentős részét (hazánk területén gyűjtött, nem kultivált növények). Az elektronikus melléklet elérhető a http://kitaibelia.unideb.hu/articles/Kitaibelia_vol191_p142-155.pdf webhelyen.

Módszertan

Az SRH-ban elhelyezett lapokat digitális fotókon rögzítettük. A fotókat '.jpg' kiterjesztésű állományként tároljuk. A fotók fájl-neveit egységesítettük és folytonos sorszámozással láttuk el (DE-soo-0001, DE-soo-0002, stb.). A cédulákon feltüntetett információkat a fotókról leolvastva MS Excel táblázatban rögzítettük. A táblázatban 1–1 sor megfelel 1–1 herbáriumi példánynak, az oszlopok pedig az attribútumoknak. A cédulák alapján a következő attribútumok feltöltése történt: *cédulán szereplő taxon-név, gyűjtő, ország, megye, település, lelőhelyleírás, év, hónap, nap*. A cédulákról ritkán derül ki a *lelőhelyet fedő KEF-kvadrát kódja*,

tengerszint feletti magassága, geo-koordinátái, de feltüntetésük esetén ezeket is külön attribútumként rögzítettük. Minden példányhoz sorszámot és egységes *taxon*-nevet rendeltünk (KIRÁLY 2009 alapján; az Elektronikus mellékletben ezek fölülírják a cédulán szereplő neveket). Feltüntettük, ha a példányt *határozó* személy nem azonos a gyűjtővel (pl. revízió történt). Az egyes rekordok helyes értelmezését segítő vagy pontosító információkat *megjegyzésként* adtuk hozzá. Minden rekord az adott sorban feltüntetett *fájlnev* alapján egyeztethető össze a megfelelő digitális fotóval.

Egy példánynak az egy időben egy helyről gyűjtött, taxonómiailag azonos egyedek- és a mellékelt cédula egységét nevezzük. Ha egy lapon (így egy fotón) több példány is szerepel, azok új sorok beszárással önálló rekordokként kerültek rögzítésre. Tehát az adatbázisban a sorok száma = példányszám; fotók száma = lapok száma; példányszám ≠ lapok száma.

Munkánk során a hazánk területén gyűjtött példányok adatait dolgoztuk fel teljes részletességgel. A Magyarország mai határain túlról származó példányok esetében csak a *taxon-név, gyűjtő, ország* és *dátum* attribútumokat töltöttük ki.

A *taxon*-nevek feltüntetésekor a problematikus csoportokat „s.l.”-ként adtuk meg (pl.: *Quercus petraea* s.l., *Ranunculus auricomus* s.l., *Rubus fruticosus* s.l., stb.) (ez eltérés KIRÁLY 2009 munkájától).

Ha a lelőhelyleírásban több településnév is szerepel, s nem derül ki egyértelműen, hogy a példány melyik közigazgatási egység területéről származik, a leírásban elsőként szereplőt vittük be az adatbázisba (pl.: lelőhely a cédulán = *cott. Bereg, in pratis paludosis inter pag. Tarpa et pag. Surány*; közigazgatási hovatartozás = *Tarpa*).

Ha a lelőhelyleírásban nem szerepel a példányhoz rendelhető településnév, a közigazgatási egység helyett a lelőhelyleírásból kiolvasható lehető legpontosabb helymegjelölést tüntettük fel idézőjelben (pl.: lelőhely a cédulán = *Pilis hegység*; közigazgatási hovatartozás = „*Pilis hegység*”).

A dátumok intervallumos megadása esetén (hazai példányokon ez nagyon ritka) mindig a korábbi rögzítettük.

Eredmények

Az SRH térbelisége

A gyűjteményben elhelyezett példányok mintegy kétharmada (25.951 példány, 67,2%) hazánk területéről származik. Határainkon túlról elsősorban a szomszédos országokból, jórészt a történelmi Magyarország elcsatolt részeiről, Romániából (3.337 példány, 8,6%), Szlovákiából (2.105 példány, 5,5%), Ukrajnából (976 példány, 2,5%) és Horvátországból (466 példány, 1,2%) tartalmaz példányokat. Csere útján érkeztek lapok Csehországból (1.628 példány, 4,2%), csere és magyar gyűjtők munkája nyomán Ausztriából (1.032 példány, 2,7%), Németországból (957 példány, 2,5%) és Európa szinte minden országából. Más államokból származó anyagok külön-külön nem teszik ki a gyűjtemény 1 %-át. Összesen 436 példány (1,1%) esetében a gyűjtőhely ország szerinti hovatartozását nem, vagy csak nagy bizonytalansággal sikerült megállapítani.

Hazánk valamennyi megyéjéből találunk példányokat az SRH-ban, ám az egyes megyék példányszámai közt több nagyságrendbeli különbség is előfordul. Legmagasabb példányszámmal Hajdú-Bihar megye mellett Szabolcs-Szatmár-Bereg, Borsod-Abaúj-Zemplén és Heves megye reprezentált, mivel Soó Rezső és tanítványai gyűjtőútjainak leggyakoribb célpontjai (Hortobágy, Nyírség, Zempléni-hegység, Bükk, Mátra) e megyék területére esnek. Pest megye magas példányszáma főként a Növénytárral fenntartott cserekapcsolatnak, Győr-Moson-Sopron megyéé pedig Polgár Sándor gyűjteménye megvásárlásának (Soó 1972) tudható be. Polgár Sándor gyűjtőmunkája kiterjedt Veszprém

megyére is, de Felföldy Lajos Balaton-felvidéki gyűjtései is nagyban hozzájárulnak Veszprém megye magas példányszámához (1. ábra).

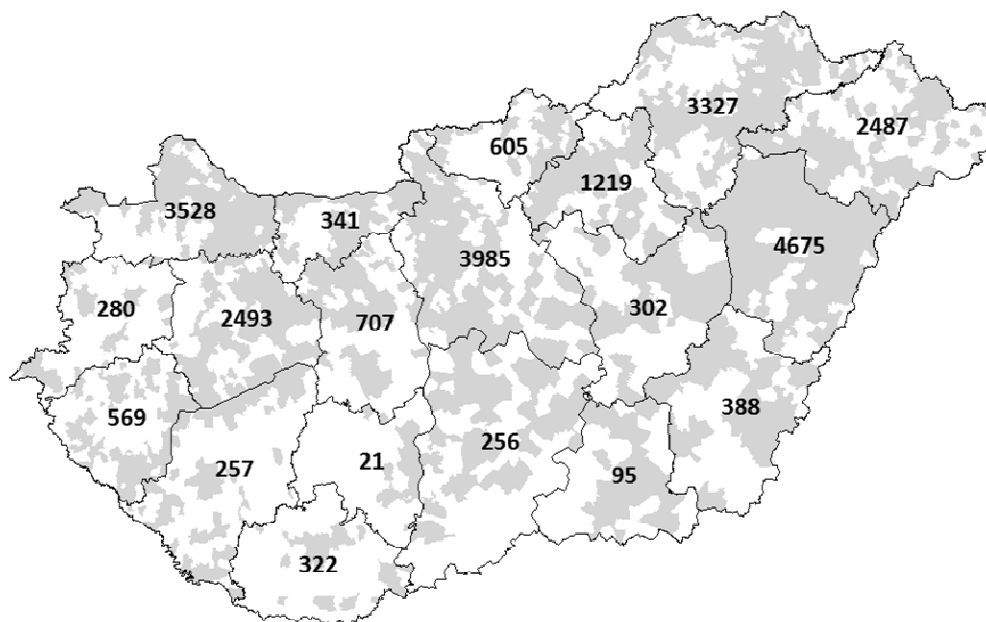

1. ábra. Az SRH-ban elhelyezett hazai példányok száma megyénként. A szürke szín a példánnyal reprezentált települések közigazgatási határát jelöli.

Fig. 1. Number of collected specimens / counties as represented in the SRH. The territory of Hungarian settlements represented by voucher specimens in the SRH is indicated with grey.

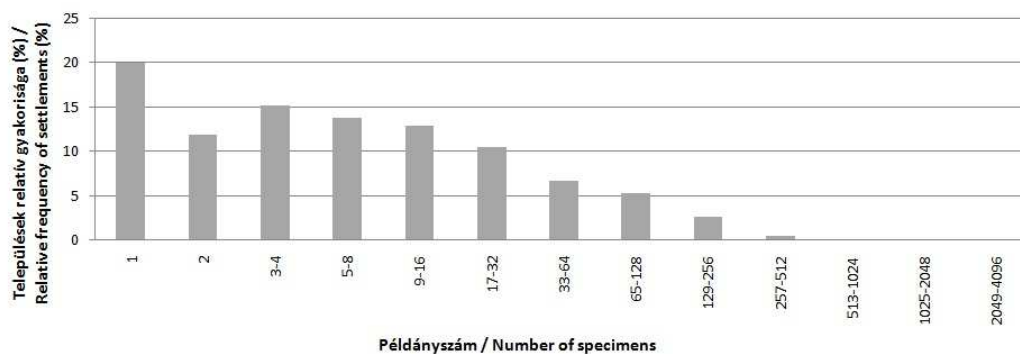

2. ábra. Településenként gyűjtött példányok számának eloszlása a települések között.

Fig. 2. The frequency distribution of specimens among Hungarian settlements.

Az SRH-ban mintegy 970 magyarországi település közigazgatási területéről találunk példányokat (ez a hazai települések közel egyharmada) (1. ábra). A települések 20%-áról csak egyetlen példány származik (2. ábra), míg igazán nagy példányszám csak néhány települést ill. nagyobb várost reprezentál (2. táblázat).

2. táblázat. A legnagyobb példányszámmal reprezentált hazai települések.
Table 2. Hungarian settlements displaying the greatest number of collected specimens.

Település / Settlement	Példányszám / Number of specimens	Település / Settlement	Példányszám / Number of specimens
Debrecen	2188	Tihany	444
Budapest	2008	Bátorliget	433
Győr	1494	Tiszavasvári	285
Miskolc	574	Egyek	264
Hajdúnánás	478	Tarpa	237

Az SRH időbelisége

A példányok zöménél (34.090 példány, 88,3%) napra, kisebb részénél csak hónapra (3.642 példány, 9,4%) vagy évre (144 példány, 0,4%) pontosítható a gyűjtés dátuma. A gyűjtési dátum nélküli példányok aránya alacsony (600 példány, 1,5%).

Az 1860 előtti időszakból Magyarországról nem, de külföldről is csak néhány példányt találunk a gyűjteményben. Az 1860 és 1930 között gyűjtött példányok java csere útján kerülhetett ide, illetve Soó Rezső fiatalkori (a debreceni éveket megelőző) gyűjtéseinek egy részét is ebben a gyűjteményben találjuk (Soó 1972). Az SRH bővülése legnagyobb ütemben az alapítását követő két évtizedben zajlott. Az '40-es években veszített lendületéből, Soó távozását követően gyakorlatilag megszűnt a gyűjtési aktivitás (vö. *A „Soó Rezső Herbárium” története*). Négy évtizedes szünet után a 2000-es években újfent gyarapodni kezdett a gyűjtemény, ám ennek mértéke meg sem közelíti a „Soó-korszakét” (3. ábra). Megjegyezzük, hogy az ezredfordulót követő időszakban gyűjtött friss anyag feldolgozottsága közel sem teljes.

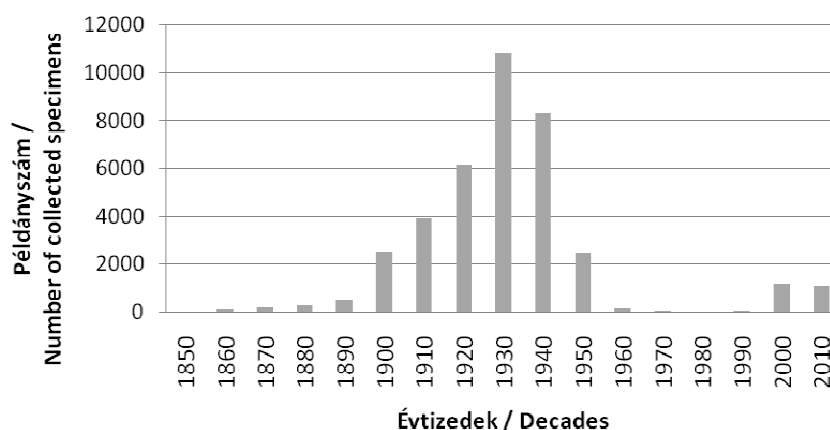

3. ábra. Az évtizedenként gyűjtött példányok száma (2013-al bezárólag).
Fig. 3. Number of collected specimens per decades (up to 2013).

A gyűjteményben megtalálható fajok száma a példányszám bővülésének ütemével összhangban növekszik (4. ábra). Az ezredfordulót követő példányszámbeli gyarapodás a fajszám emelkedésén alig érzékelhető.

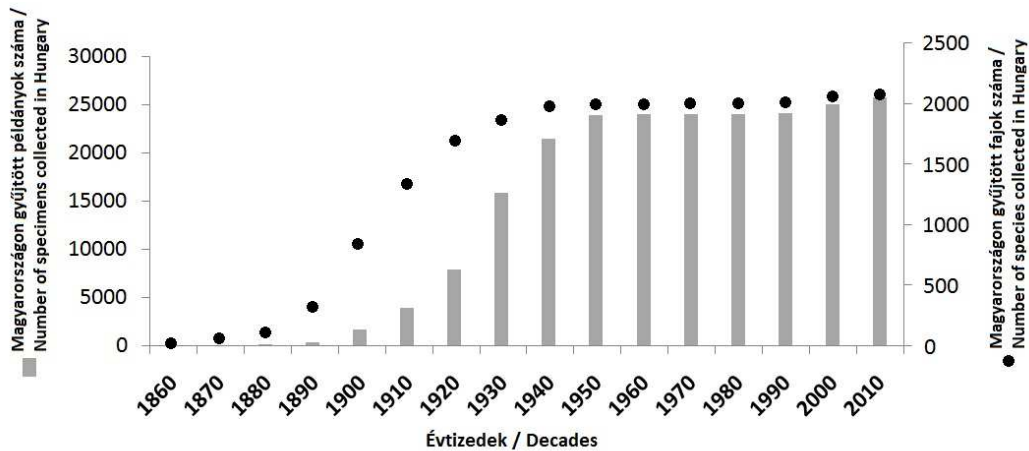

4. ábra. Az SRH gyarapodásának üteme a gyűjtött hazai példányszám (szürke oszlopok) és fajszám (fekete körök) tükrében.

Fig. 4. Growth rate of the SRH with regard to the number of collected specimens (grey columns) and species (black circles) in Hungary.

Fontosabb gyűjtők és sajtóságok

Az SRH-ban elhelyezett hazai példányok alapján az egyértelműen azonosítható gyűjtők 23%-a (43-an) csupán egyetlen példánnyal gyarapította a gyűjteményt (5. ábra), míg 100-nál több példánnyal 30-an, 1000-nél többel csupán 8-an (3. táblázat).

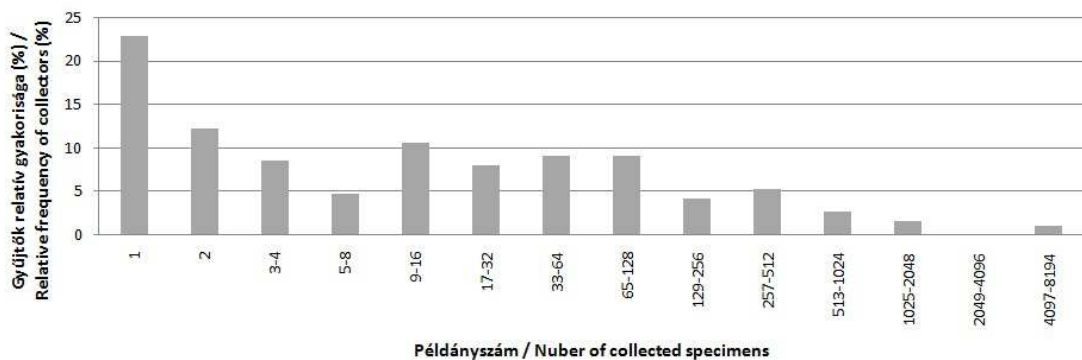

5. ábra. A személyenként gyűjtött példányok számának eloszlása 186 botanikus között.

Fig. 5. The frequency distribution of specimens among 186 botanists.

A legnagyobb számban Soó Rezső példányait találjuk a gyűjteményben. Fiatalkori példányai kézzel kitöltött növénytári, a későbbiek „Herbarium Dr^{is} R. de Soó” fejlécű cédulával vannak ellátva (6. ábra A, B). A cédulák többségén egyedül Soó neve került feltüntetésre, ám nem szabad figyelmen kívül hagyni, hogy az egykori Növénytani Intézet valamennyi munkatársának példányai ilyen cédulát kaptak (FELFÖLDY 2000). Így ma már nem deríthető ki, hogy mely példányok örökölték meg Soó valóban önálló tevékenységét, és melyeket gyűjtötte tanítványai segítségével a közös terepmunka során. Ennek ellenére is magas a Soó-tanítványok nevével jelölt példányok száma. Neveik gyakran rövidítve kerülnek feltüntetésre (6. ábra C). A kevésbé nyilvánvaló rövidítések feloldását segíti a 4. táblázat.

3. táblázat. Az SRH legjelentősebb gyűjtői.
Table 3. The most active collectors of the SRH.

gyűjtő / collector	összes példányszám / all specimens	összes Magyarországon gyűjtött példány / all specimens collected from Hungary	önállóan gyűjtött példányok (Mo) / specimens collected alone (Hu)	megyék (Mo) / counties (Hu)	települések (Mo) / settlements (Hu)	fajok (Mo) / species (Hu)	időtávlat (Mo) / time period (Hu)
Soó Rezső (<i>et al.</i>)	9357	7000	6812	17	257	1756	1918–1965
Polgár Sándor	5254	4443	4441	15	169	1507	1891–1941
Felföldy Lajos	1921	1880	1826	12	53	862	1933–1958
Máthé Imre	1850	717	690	11	53	489	1924–1943
Simon Tibor	1424	1412	354	10	77	771	1947–1965
Jakucs Pál	1261	1253	96	7	66	653	1948–1952
Takács Attila	1070	692	471	14	123	422	2008–2013
Igmándy József	1005	1000	942	9	35	626	1927–1949
Boros Ádám	748	583	578	19	217	397	1914–1953
Borsos Olga	592	555	350	10	36	397	1947–1962
Degen Árpád	574	381	348	11	58	294	1898–1932
Sramkó Gábor	546	407	308	16	120	258	1999–2012
Molnár V. Attila	524	151	23	12	62	80	1998–2013
Hulják János	508	412	412	3	53	305	1905–1940
Károlyi Árpád	482	481	481	7	71	420	1940–1953
Molnár Csaba	461	405	386	13	85	287	1999–2009
Lengyel Géza	457	299	292	15	51	252	1904–1933
Kárpáti Zoltán	453	305	288	11	48	253	1930–1950
Pólya László	442	439	133	7	26	313	1947–1949
Kovács L.	415	380	380	3	11	347	1926–1942
Kocsis István	317	221	221	6	19	199	1887–1928
Ubrizsy Gábor	292	121	105	5	20	105	1938–1948
Kulcsár Gábor	291	290	62	5	24	213	1948–1953
Ujvárosi Miklós	268	181	181	4	12	171	1932–1945
Noga Tibor	251	251	251	3	11	223	1929–1938
Jávorka Sándor	250	121	76	13	57	112	1909–1952
Filarszky Nándor	220	114	41	3	13	107	1889–1928
Vozáry Elemér	203	199	65	8	21	159	1948–1953
Pócs Tamás	168	150	150	6	44	141	1935–1963
Babai Ágnes	108	108	108	7	12	108	1960–1977

Külön kell megemlíteni Igmándy Józsefet. A Soó-tanítványok többségére (a herbáriumi cédulák tanúsága szerint) jellemző, hogy gyakori gyűjtőpartnerei voltak egymásnak. Igmándy többnyire egyedül, ritkábban fia, Zoltán társaságában gyűjtött. Cédulái a Soó-tanítványoktól megszokott, nyomdai úton sokszorosított, írógéppel kitöltött céduláktól eltérően pecsételt fejlécűek, kézzel írottak (6. ábra D).

Polgár Sándor kimagasló példányszámú gyűjteményét megvásárolta az Intézet (Soó 1972), így a Magyar Természettudományi Múzeum Carpato-Pannonicum gyűjteménye mellett az SRH-nak is fontos szerepe van Polgár életművének gondozásában. Polgár jellemzően önállóan gyűjtött, cédulái kézzel írottak. Írásképe kétségteljesen nehezen olvasható, így cédulái közül számos (minden bizonnyal Soó utasítására) írógéppel átírásra került (6. ábra E). További, az ország különböző vidékein lokális vagy regionális léptékben tevékenykedő magángyűjtők (Hulják János, Károlyi Árpád, Noga Tibor) anyagai is számottevő részét teszik ki az SRH-nak. Boros Ádám, aki vitathatatlanul a legproduktívabb 20. századi magyar herbáriumi gyűjtő, szintén nagyobb számú lappal gazdagította a gyűjteményt. A Magyar Királyi Vetőmagvizsgáló Állomással és a MTM Növénytarával ápolat cserekapcsolatok emlékét őrzik Degen Árpád, Lengyel Géza, Jávorka Sándor, Filarszky Nándor és mások lapjai.

A gyűjtemény jelenlegi bővítése elsősorban Takács Attila, Sramkó Gábor és Molnár Csaba érdeme (3. táblázat).

4. táblázat. Néhány gyakori gyűjtő-név rövidítésének feloldása.
Table 4. Decoding of some frequent abbreviations of collector names.

Rövidítés / Abbreviation	Gyűjtők nevei / Names of collectors
S.J.B. vagy S.B.J.	Simon Tibor – Jakucs Pál – Borsos Olga
S.P.BZ.	Simon Tibor – Pólya László – Baráth Zoltán
S.P.J.	Simon Tibor – Pólya László – Jakucs Pál
TOP.	Simon Tibor – Borsos Olga – Jakucs Pál
UFSz	Ubrizsy Gábor – Felföldy Lajos – Szűcs Lajos
Z. et M.	Zólyomi Bálint – id. Máthé Imre

A gyűjteményben külföldről (az elcsatolt országrészekről eltekintve) feltűnően nagy számban találunk lapokat Csehországból, főként Heinrich Laus, Vladimir Krist, Josef Podpěra, Jindřich Suza és František Švestka példányait.

Taxonómiai áttekintés

A gyűjtemény példányainak 2,8%-a haraszt, 0,25%-a nyitvatermő, 73,7%-a kétszikű és 23,3%-a egyszikű. Ez a megoszlás a nyitvatermők alulreprezentáltságát mutatja, míg a többi csoportra nézve az arányok megegyeznek a hazai flóra összetételével (vö. KIRÁLY 2009). Az Új magyar fűvészkönyvben szereplő 2721 sorszámmal ellátott taxon nagyjából 75–80%-ának lapjait (több mint 2000 faj), továbbá számos hibrid-taxon és átmeneti alak hazai példányait megtaláljuk az SRH-ban. Botanikus kerti példányokat (Debrecenből, Szarvasról, Vácrátótról, Budapestről) szintén találunk a gyűjteményben (mintegy 1000 lap).

Eddig csak kevés taxon tematikus revíziójára került sor (például: *Batrachium* – Felföldy Lajos, *Carex otrubae* / *Carex vulpina* – Draskovits Rózsa, *Chamaecytisus* – Pifkó Dániel, *Cotoneaster* – Somlyay Lajos, *Cuscuta* – Baráth Kornél, *Elatine* – Molnár V. Attila, *Galeobdolon* – Borhidi Attila, *Juncus gerardii* / *Juncus compressus* – Matus Gábor, Jámbor Ilona, Mikóné Hamvas Márta, *Orchidaceae* – Molnár V. Attila, *Rosa* – Lengyel Géza, *Poa pratensis* s.l. –

Lisztes-Szabó Zsuzsa, *Potamogeton* – Felföldy Lajos, *Rumex* – Török Péter, *Sorbus* – Kárpáti Zoltán, *Veronica* – Keller Jenő).

A gyűjtemény számos taxon originális anyagát és típusanyagát őrzi, többek közt Borbás Vincétől, Jávorka Sándortól, Kárpáti Zoltántól és Polgár Sándortól. Ezek feldolgozása a jövő feladata.



6. ábra. Néhány jellemző cédula az SRH-ban. A) Soó Rezső egy korai példányának kézzel kitöltött cédulája, B+C) a cédulák többsége nyomdai úton sokszorosított, írógéppel kitöltött, D) Igmándy József cédulái pecsételt fejlécűek, kézzel kitöltöttek, E) Polgár Sándor eredeti, kézzel írt céduláinak egy része írógéppel átirásra került.

Fig. 6. Some characteristic kinds of labels in the SRH. A – handwritten label of an early specimen from Rezső Soó, B+C – most of the labels are multiplied by printing and filled by typewriter, D – handwritten label from József Igmándy, E – some handwritten labels from Sándor Polgár were copied by typewriter.

Az eredmények értékelése

A hazai közgyűjteményekben elhelyezett herbáriumi példányok digitalizálására, adattárának építésére számos intézmény illetve kutatócsoport részéről vannak törekvések. Az eddig létrehozott adatbázisoknak és a feltárt adatoknak azonban csak kis része vált publikussá. A Debreceni Egyetem herbáriumának adatbázisa a szerzők szándéka szerint bárki számára szabadon hozzáférhető.

A Debreceni Egyetem herbáriumának digitalizálása és adatfeltárása során a korábban becsülnél pontosabb képet kaptunk a teljes gyűjtemény példányszámáról. A valós szám úgy tűnik magasabb, mint ami az *Index Herbariorum* [5] nyilvántartásában ma szerepel. 90.000 körüli példányszámával a hazai vidéki gyűjtemények sorában a Debreceni Egyetem herbárium a legnagyobbak egyike, mellyel csak a Savaria Múzeum (SAMU – 82.000) és az Eszterházy Károly Főiskola (EGR – 140.000) gyűjteménye vetekszik. Utóbbi javát a kriptogám-gyűjtemény képezi (SASS-GYARMATI & VOJTKÓ 2010), így a vidéki edényes gyűjteményeket tekintve mindenképpen a Debreceni Egyetemé a legjelentősebb.

A Debreceni Egyetem herbáriumának részgyűjteményei közül jelen dolgozat a „Soó Rezső Herbáriumot” mutatja be részletesen. Az SRH Magyarország minden vidékéről őriz példányokat, de legnagyobb (az MTM Carpato-Pannonicum gyűjteményével összevethető) mértékben Hajdú-Bihar megye flórájának dokumentálásához járul hozzá. A gyűjtemény bővülésének üteme követi az országos tendenciákat (vö. MOLNÁR *et al.* 2012), ám nagyban befolyásolja azt a gyűjteményt birtokló Növénytan Tanszék változó szakembergárdája, tudományos profilja, pénzügyi és infrastrukturális lehetőségei.

Hangsúlyozni szeretnénk, hogy az SRH friss anyaggal aktuálisan is bővül, mégpedig növekvő intenzitással: a 2010-es dekád eddig eltelt éveit során a 2000-es dekád alatt keletkezett példányokéval megegyező számú példány került beosztásra.

A jelenlegi hazai közgyűjtemények közül az SRH a leggazdagabb tára például Soó Rezső, Máthé Imre, Jakucs Pál, Borsos Olga herbáriumi példányainak. Szinte kizárólag itt találunk lapokat Igmándy Józseftől, Noga Tibortól, Pólya Lászlótól, Babai Ágnestől, Vozáry Eleméértől, de Polgár Sándor, Felföldy Lajos, Simon Tibor, Hulják János és sok más gyűjtő anyagának jelentős részét is az SRH őrzi.

Az adatbázis használhatósága

A digitális adatbázis a florisztikai, növényföldrajzi, biodiverzitás-térképezési, ökológiai és tudománytörténeti munkák sokaságához szolgáltat hasznos információkat. A szerzők nyitottak az ezekhez történő, jelen közlemény digitális mellékleténél részletesebb adatközlésre. Az adatbázis bővülése (2000 után gyűjtött friss anyag feldolgozása) és aktualizálása folyamatos. Ebből a szempontból is hasznos lehet a szerzőkkel történő kapcsolatfelvétel.

Fontos hangsúlyozni, hogy az adatok elsődleges forrása továbbra is maga a gyűjtemény és az abban elhelyezett példányok. Az adatbázis felhasználóinak nem szabad elmulasztaniuk a digitális adatsor összevetését a herbáriumi példányokkal, vagy legalább azok digitális fotóival (utóbbiakat a szerzők igény esetén rendelkezésre bocsátják). Így javíthatók az adatbázis feltöltésekor ejtett kisebb-nagyobb hibák (elütés, félreértelmezés, félrekódolás, stb.). Az adatbázis felhasználóinak számolniuk kell néhány, a módszertani fejezetben felvázolt körülménnyel is (rendhagyó esetek az egyes attribútumok megadásakor), melyek figyelmen kívül hagyása pontatlanságot, téves következtetéseket szülhet.

Köszönetnyilvánítás

A kutatás a TÁMOP-4.2.4.A/2-11/1-2012-0001 Nemzeti Kiválóság Program című kiemelt projekt keretében zajlott. A projekt az Európai Unió támogatásával, az Európai Szociális Alap társfinanszírozásával valósul meg. A kutatás eszközbeszerzése és infrastruktúrája az OTKA K108992 számú pályázata által biztosított forrásból valósult meg.

A fotózásban való közreműködést Süveges Kristófnak és Laczkó Leventének köszönjük. Hálásak vagyunk Borbély Györgynek, Pólya Lászlónak, Somlyay Lajosnak és Vojtkó Andrásnak a kéziratához fűzött megjegyzéseikért, melyek nagyban hozzájárultak annak javításához. Hálával tartozunk továbbá minden herbáriumi gyűjtőnek!

Irodalom

- BALOGH L. & KULCSÁR L. (2013): Jeanplong József (1919–2006) herbáriuma a szombathelyi Savaria Múzeumban. – *Savaria: a Vas Megyei Múzeumok Értesítője* 36: 23–51.
- BALOGH L., LŐRKÖS L., PAPP B. & VASS G. (2004): Herbarium Waisbeckerianum. 1., Waisbecker Antal herbáriumának Piers Vilmos által összeállított gomba-, zuzmó- és mohagyűjteménye a szombathelyi Savaria Múzeumban. – *Savaria: a Vas Megyei Múzeumok Értesítője* 28: 7–47.
- BALOGH L., PINTÉR I. & SZERDAHELYI T. (2006): Herbarium Waisbeckerianum. 2., Waisbecker Antal herbáriumának harasztjai a szombathelyi Savaria Múzeumban. – *Savaria: a Vas Megyei Múzeumok Értesítője* 29: 7–43.
- BÁNKUTI K. (1999): A Mátra Múzeum herbáriuma – a Gotthárd-gyűjtemény I. (Pteridophyta, Gymnospermatophyta, Monocotyledonopsida). – *Folia historico-naturalia Musei Matraensis* 23: 103–141.
- BÁNKUTI K. (2000): A Mátra Múzeum herbáriuma – a Gotthárd-gyűjtemény II. (Dicotyledonopsida: Berberidaceae – Fabaceae). – *Folia historico-naturalia Musei Matraensis* 24: 77–93.
- BARINA Z. & PIFKÓ D. (2012): The herbarium of Endre Jeney VI. Passifloraceae–Apiaceae. – *Studia botanica Hungarica* 43: 85–101.
- BARINA Z. (2007): The herbarium of Endre Jeney (1934–2004). I. Pteridophyta. – *Studia botanica Hungarica* 38: 41–58.
- BARINA Z., BODOR P. & PIFKÓ D. (2011): The herbarium of Endre Jeney (1934–2004) V. Geraniaceae–Violaceae. – *Studia botanica Hungarica* 42: 103–123.
- BARINA Z., KERÉNYI-NAGY V. & NÉMETH Cs. (2010): The herbarium of Endre Jeney. IV. Rosaceae. – *Studia botanica Hungarica* 41: 97–112.
- BARKWORTH, M. E. & MURRELL, Z. E. (2012): The US Virtual Herbarium: working with individual herbaria to build a national resource. – *Zookeys* 209: 55–73.
- FELFÖLDY L. (2000): Soó Rezső. – *Tilia* 8: 73–110.
- FUNK, V. (2003): The importance of herbaria. – *Plant Science Bulletin* 4: 94–95.
- GRANZOW-DE LA CERDA, Í. & BEACH, J. H. (2010): Semi-automated workflows for acquiring specimen data from label images in herbarium collections. – *Taxon* 59 (13): 1830–1842.
- HASTON, E., CUBEY, R., PULLAN, M., ATKINS, H. & HARRIS, D. J. (2012): Developing integrated workflows for the digitisation of herbarium specimens using a modular and scalable approach. – *Zookeys* 209: 93–102.
- KERÉNYI-NAGY V. (2010): Rózsa (*Rosa* spp.) herbárium - a gödöllői Szent István Egyetem gyűjteménye. – *Kanitzia* 17: 33–42.
- KIRÁLY G. (szerk.) (2009): *Új magyar fűvészkönyv. Magyarország hajtásos növényei. Határozókulcsok.* – Aggteleki Nemzeti Park Igazgatóság, Jósvafő, 616 pp.
- LAVOIE, C. (2013): Biological collections in an ever changing world: Herbaria as tools for biogeographical and environmental studies. – *Perspectives in Plant Ecology, Evolution and Systematics* 15: 68–76.
- LISTER, A. M. & Climate Change Research Group (2011): Natural history collections as sources of long-term datasets. – *Trends in Ecology and Evolution* 26: 153–154.

- MOLNÁR V. A., TAKÁCS A., HORVÁTH O., E. VOJTKÓ A., KIRÁLY G., SONKOLY J., SÜLYÖK J. & SRAMKÓ G. (2012): Herbarium Database of Hungarian Orchids I. Methodology, dataset, historical aspects and taxa. – *Biologia* 67 (1): 79–86.
- NAGY L. (2005): A Mátra Múzeum herbáriuma – a Gotthárd-gyűjtemény III. (Fabaceae – Euphorbiaceae). – *Folia historico-naturalia Musei Matraensis* 29: 33–41.
- NAGY L. (2006): A Mátra Múzeum herbáriuma – a Gotthárd-gyűjtemény IV. (Lythraceae – Polygonaceae). – *Folia historico-naturalia Musei Matraensis* 30: 91–100.
- NAGY L. (2007): A Mátra Múzeum herbáriuma – a Gotthárd-gyűjtemény V. (Asteraceae I.). – *Folia historico-naturalia Musei Matraensis* 31: 5–9.
- PÁSZTÓ Á., SZEKERES P. & CSIKY J. (2012): JPU (JPU online), a Pécsi Egyetemi Herbarium digitális adatbázisa: első eredmények, Nagy István gyűjteménye alapján. Absztrakt, Aktuális Flóra- és Vegetációkutatás a Kárpát-medencében IX. – *Kitaibelia* 17 (1): 135.
- PIFKÓ D. (2008): The herbarium of Endre Jeney (1934–2004). II. Leguminosae. – *Studia botanica Hungarica* 39: 149–170.
- PYKE, G. H. & EHRLICH, P. R. (2010): Biological collections and ecological/environmental research: a review, some observations and a look to the future. – *Biological Reviews* 85: 247–266.
- RÁCZ I. (2009): The herbarium of Endre Jeney (1934–2004). III. Gymnospermae. – *Studia botanica Hungarica* 40: 163–171.
- SASS-GYARMATI A. & VOJTKÓ A. (2010): The herbarium of the Botanical Department in Károly Eszterházy Collage (Eger). – *Acta Biologica Plantarum Agriensis (ABPA)* 1 (1): 7–13.
- SIMON T. (2001): Pali, az ifjú botanikus. – *Kitaibelia* 6 (2): 221–224.
- SMITH, G. F., STEENKAMP, Y., KLOPPER, R. R., SIEBERT, S. J. & ARNOLD, T. H. (2003): Overcoming the challenges involved in computerizing herbarium specimens. – *Nature* 422: 375–376.
- SOÓ R. (1972): Növénygyűjtéseim, 1917–1968. – *Botanikai Közlemények* 59 (3): 211–214.
- SUAREZ, A. V. & TSUTSUI, N. D. (2004): The value of museum collections for research and society. – *Bioscience* 54: 66–74.
- SZARVAS V. E., TAKÁCS A. & NAGY M. (2010): A Debreceni Egyetem Herbariumának mohagyűjteménye. – *Kitaibelia* 15 (1–2): 65–72.
- TAKÁCS A., LACZKÓ L. & MOLNÁR V. A. (2013): A herbáriumok 'új típusú' felhasználásai. – *Botanikai Közlemények* 100 (1–2): 217–238.
- TULIG, M., TARNOWSKY, N., BEVANS, M., KIRCHGESSNER, A. & THIERS, B. M. (2012): Increasing the efficiency of digitization workflows for herbarium specimens. – *Zookeys* 209: 103–113.

Hivatkozott világháló oldalak

- [1] AUSTRALIA'S VIRTUAL HERBARIUM. <http://avh.chah.org.au/> (Hozzáférés 2014. 01. 20.)
- [2] HERBARIUM WU. VIRTUAL HERBARIA. <http://herbarium.univie.ac.at/database/search.php> (Hozzáférés 2014. 01. 20.)
- [3] THE VIRTUAL HERBARIUM. <http://www.virtualherbarium.org/> (Hozzáférés 2014. 01. 20.)
- [4] KITAIBEL PÁL HERBÁRIUMA – HERBARIUM KITAIBELIANUM. <http://muzeum.arcanum.hu/kitaibel/opt/a130921.htm?v=pdf&a=start> (Hozzáférés 2014. 01. 20.)
- [5] INDEX HERBARIORUM: A GLOBAL DIRECTORY OF PUBLIC HERBARIA AND ASSOCIATED STAFF. <http://sciweb.nybg.org/science2/IndexHerbariorum.asp> (Hozzáférés 2014. 01. 20.)

Beérkezett / received: 2014. 02. 13. • Elfogadva / accepted: 2014. 03. 26.

TAKÁCS A., NAGY T., FEKETE R., LOVAS-KISS Á., LJUBKA T., LÖKI V., LISZTES-SZABÓ Zs. & MOLNÁR V.A. (2014): A Debreceni Egyetem Herbáriumának Adatbázisa I.: A „Soó Rezső Herbárium”. – *Kitaibelia* 19 (1): 142–155.

1. Elektronikus melléklet – Részlet a Soó Rezső Herbárium adatbázisának attribútum-táblájából (Magyarországon gyűjtött, nem kultivált növények példányainak fő attribútumai).

Electronic Appendix 1. – Main attributes of specimens of non cultivated plants, collected from recent area of Hungary in the Rezső Soó Herbarium, DE.

Nevezéktan / Nomenclature: KIRÁLY (2009)

Sorszám / Number	Taxon-név / Taxon-name	Település / Settlement	Év / Year	Gyűjtő / Collector	Fájlnév / File-name
3.	Diphasium complanatum (L.) Rothm.	Bozsok	1932	Visnya Aladár	DE-soo-01479.jpg
3.	Diphasium complanatum (L.) Rothm.	Pálháza	1949	Simon Tibor – Jakucs Pál	DE-soo-01477.jpg
3.	Diphasium complanatum (L.) Rothm.	Pálháza	1949	Vajda László	DE-soo-01478.jpg
5.	Lycopodium clavatum L.	Barcs	1923	Boros Ádám	DE-soo-01426.jpg
5.	Lycopodium clavatum L.	Erdőbénye	1948	Soó Rezső	DE-soo-01408.jpg
5.	Lycopodium clavatum L.	Erdőbénye	1952	Borsos Olga	DE-soo-01405.jpg
5.	Lycopodium clavatum L.	Erdőbénye	1952	Borsos Olga	DE-soo-01406.jpg
5.	Lycopodium clavatum L.	Erdőbénye	1952	Borsos Olga	DE-soo-01407.jpg
5.	Lycopodium clavatum L.	Erdőbénye	1952	Borsos Olga	DE-soo-01420.jpg
5.	Lycopodium clavatum L.	Eszteregnye	1949	Károlyi Árpád	DE-soo-01430.jpg
5.	Lycopodium clavatum L.	Hollóháza	1940	Hulják János	DE-soo-01431.jpg
5.	Lycopodium clavatum L.	Kishuta	1950	Soó Rezső	DE-soo-01412.jpg
5.	Lycopodium clavatum L.	Pálháza	1947	Boros Ádám	DE-soo-01425.jpg
5.	Lycopodium clavatum L.	Pálháza	1949	Simon Tibor – Jakucs Pál	DE-soo-01419.jpg
5.	Lycopodium clavatum L.	Pálháza	1949	Simon Tibor – Jakucs Pál	DE-soo-01422.jpg
5.	Lycopodium clavatum L.	Szentgotthárd	1948	Károlyi Árpád	DE-soo-01429.jpg
5.	Lycopodium clavatum L.	Tormafölde	1949	Papp József	DE-soo-01427.jpg
5.	Lycopodium clavatum L.	Uzsa	1953	Soó Rezső	DE-soo-01409.jpg
8.	Equisetum telmateia Ehrh.	Boldogkővárалja	1938	Balázs Ferenc	DE-soo-01199.jpg
8.	Equisetum telmateia Ehrh.	Császártöltés	2012	Takács Attila	DE-soo-36928.jpg
8.	Equisetum telmateia Ehrh.	Galambok	1950	Károlyi Árpád	DE-soo-01219.jpg
8.	Equisetum telmateia Ehrh.	Görbeháza	2012	Takács Attila	DE-soo-36929.jpg
8.	Equisetum telmateia Ehrh.	Ipolyvece	1938	Noga Tibor	DE-soo-01218.jpg
8.	Equisetum telmateia Ehrh.	Lesenceistvánd	1925	Polgár Sándor	DE-soo-01200.jpg
8.	Equisetum telmateia Ehrh.	Nagykanizsa	1949	Károlyi Árpád	DE-soo-01201.jpg
8.	Equisetum telmateia Ehrh.	Parasznya	2002	Molnár Csaba	DE-soo-01198.jpg
8.	Equisetum telmateia Ehrh.	Pécs	1936	Soó Rezső	DE-soo-01203.jpg
8.	Equisetum telmateia Ehrh.	Pécs	1938	Ubrizsy Gábor	DE-soo-01222.jpg
8.	Equisetum telmateia Ehrh.	Pogányszentpéter	1948	Károlyi Árpád	DE-soo-01220.jpg
8.	Equisetum telmateia Ehrh.	Sály	1938	Igmándy József	DE-soo-01221.jpg
8.	Equisetum telmateia Ehrh.	Zákány	1949	Károlyi Árpád	DE-soo-01202.jpg
9.	Equisetum arvense L.	Bátorliget	1932	Soó Rezső	DE-soo-01179.jpg
9.	Equisetum arvense L.	Beregdaróc	1951	Simon Tibor – Jakucs Pál	DE-soo-01164.jpg
9.	Equisetum arvense L.	Buj	1928	Palik Piroska	DE-soo-01160.jpg
9.	Equisetum arvense L.	Csesznek	1928	Polgár Sándor	DE-soo-01152.jpg
9.	Equisetum arvense L.	Csesznek	1929	Polgár Sándor	DE-soo-01180.jpg
9.	Equisetum arvense L.	Debrecen	1931	Soó Rezső	DE-soo-01147.jpg
9.	Equisetum arvense L.	Debrecen	1931	Soó Rezső	DE-soo-01148.jpg
9.	Equisetum arvense L.	Debrecen	1934	Máthé Imre	DE-soo-01177.jpg
9.	Equisetum arvense L.	Debrecen	1939	Felföldy Lajos	DE-soo-01173.jpg
9.	Equisetum arvense L.	Diósjenő	1949	Pólya László	DE-soo-01167.jpg
9.	Equisetum arvense L.	Göd	1930	Palik Piroska	DE-soo-01150.jpg
9.	Equisetum arvense L.	Hajdúnánás	1928	Igmándy József	DE-soo-01157.jpg
9.	Equisetum arvense L.	Hatvan	1930	Tuzson János	DE-soo-01161.jpg
9.	Equisetum arvense L.	Hencida	1926	Kovács L.	DE-soo-01154.jpg
9.	Equisetum arvense L.	Isztimér	1932	Polgár Sándor	DE-soo-01151.jpg
9.	Equisetum arvense L.	Jánd	1951	Simon Tibor	DE-soo-01163.jpg

Sorszám / Number	Taxon-név / Taxon-name	Település / Settlement	Év / Year	Gyűjtő / Collector	Fájlnév / File-name
9.	<i>Equisetum arvense</i> L.	Martonyi	1951	Jakucs Pál – Ér Lajos	DE-soo-01162.jpg
9.	<i>Equisetum arvense</i> L.	Miskolc	1934	Soó Rezső	DE-soo-01178.jpg
9.	<i>Equisetum arvense</i> L.	Miskolc	1937	Igmándy József	DE-soo-01158.jpg
9.	<i>Equisetum arvense</i> L.	Mór	1942	Felföldy Lajos	DE-soo-01172.jpg
9.	<i>Equisetum arvense</i> L.	Nagykanizsa	1949	Károlyi Árpád	DE-soo-01153.jpg
9.	<i>Equisetum arvense</i> L.	Pálháza	1949	Simon Tibor – Jakucs Pál	DE-soo-01149.jpg
9.	<i>Equisetum arvense</i> L.	Parád	1939	Igmándy József	DE-soo-01156.jpg
9.	<i>Equisetum arvense</i> L.	Pécsely	1950	Felföldy Lajos	DE-soo-01171.jpg
9.	<i>Equisetum arvense</i> L.	Pécsely	1951	Felföldy Lajos	DE-soo-01169.jpg
9.	<i>Equisetum arvense</i> L.	Pusztamiske	1948	Borsos Olga	DE-soo-01159.jpg
9.	<i>Equisetum arvense</i> L.	Salgótarján	1937	Máthé Imre	DE-soo-01175.jpg
9.	<i>Equisetum arvense</i> L.	Solymár	1917	Trautmann Róbert	DE-soo-01249.jpg
9.	<i>Equisetum arvense</i> L.	Tényő	1924	Polgár Sándor	DE-soo-01186.jpg
9.	<i>Equisetum arvense</i> L.	Tiborszállás	1948	Simon Tibor – Jakucs Pál	DE-soo-01165.jpg
9.	<i>Equisetum arvense</i> L.	Tiszalök	1935	Ujvárosi Miklós	DE-soo-01168.jpg
9.	<i>Equisetum arvense</i> L.	Tiszavasvári	1949	Igmándy József	DE-soo-01155.jpg
9.	<i>Equisetum arvense</i> L.	Uzsa	1950	Felföldy Lajos	DE-soo-01170.jpg
10.	<i>Equisetum sylvaticum</i> L.	Ágfalva	1937	Soó Rezső	DE-soo-01227.jpg
10.	<i>Equisetum sylvaticum</i> L.	Pálháza	1949	Simon Tibor – Jakucs Pál	DE-soo-01236.jpg
10.	<i>Equisetum sylvaticum</i> L.	Pilismarót	1924	Kőfaragó-Gyelnik Vilmos – Trautmann Róbert	DE-soo-01237.jpg
11.	<i>Equisetum variegatum</i> Schleich.	Celldömölk	1926	Gáyer Gyula	DE-soo-01371.jpg
11.	<i>Equisetum variegatum</i> Schleich.	Győr	1913	Polgár Sándor	DE-soo-01372.jpg
12.	<i>Equisetum fluviatile</i> L. em. Ehrh.	Bodrogkeresztúr	2009	Takács Attila	DE-soo-01286.jpg
12.	<i>Equisetum fluviatile</i> L. em. Ehrh.	Buj	1930	Palik Piroska	DE-soo-01296.jpg
12.	<i>Equisetum fluviatile</i> L. em. Ehrh.	Debrecen	1926	Máthé Imre	DE-soo-01299.jpg
12.	<i>Equisetum fluviatile</i> L. em. Ehrh.	Győr	1901	Polgár Sándor	DE-soo-01289.jpg
12.	<i>Equisetum fluviatile</i> L. em. Ehrh.	Győr	1903	Polgár Sándor	DE-soo-01291.jpg
12.	<i>Equisetum fluviatile</i> L. em. Ehrh.	Győr	1909	Polgár Sándor	DE-soo-01290.jpg
12.	<i>Equisetum fluviatile</i> L. em. Ehrh.	Győr	1920	Polgár Sándor	DE-soo-01292.jpg
12.	<i>Equisetum fluviatile</i> L. em. Ehrh.	Kállósemjén	1932	Soó Rezső	DE-soo-01295.jpg
12.	<i>Equisetum fluviatile</i> L. em. Ehrh.	Kállósemjén	1948	Simon Tibor	DE-soo-01301.jpg
12.	<i>Equisetum fluviatile</i> L. em. Ehrh.	Miskolc	1923	Kümmerle J. Béla	DE-soo-01287.jpg
12.	<i>Equisetum fluviatile</i> L. em. Ehrh.	Miskolc	1929	Soó Rezső	DE-soo-01294.jpg
12.	<i>Equisetum fluviatile</i> L. em. Ehrh.	Nagykanizsa	1949	Károlyi Árpád	DE-soo-01302.jpg
12.	<i>Equisetum fluviatile</i> L. em. Ehrh.	Nemesbikk	2012	Takács Attila	DE-soo-36930.jpg
12.	<i>Equisetum fluviatile</i> L. em. Ehrh.	Nyírpilis	1932	Soó Rezső	DE-soo-36600.jpg
12.	<i>Equisetum fluviatile</i> L. em. Ehrh.	Pálháza	1938	Soó Rezső	DE-soo-01288.jpg
12.	<i>Equisetum fluviatile</i> L. em. Ehrh.	Tiszalúc	2011	Takács Attila	DE-soo-01285.jpg
13.	<i>Equisetum palustre</i> L.	Bátorliget	1932	Soó Rezső	DE-soo-01254.jpg
13.	<i>Equisetum palustre</i> L.	Bátorliget	1948	Simon Tibor – Jakucs Pál – Borsos Olga	DE-soo-01265.jpg
13.	<i>Equisetum palustre</i> L.	Bódvaszilas	1951	Soó Rezső – Jakucs Pál – Ér Lajos	DE-soo-01258.jpg
13.	<i>Equisetum palustre</i> L.	Erdőbénye	1948	Soó Rezső	DE-soo-01259.jpg
13.	<i>Equisetum palustre</i> L.	Göd	1930	Palik Piroska	DE-soo-01267.jpg
13.	<i>Equisetum palustre</i> L.	Győr	1901	Polgár Sándor	DE-soo-01269.jpg
13.	<i>Equisetum palustre</i> L.	Győrszemere	1913	Polgár Sándor	DE-soo-01270.jpg
13.	<i>Equisetum palustre</i> L.	Hejőbába	2011	Takács Attila	DE-soo-01253.jpg
13.	<i>Equisetum palustre</i> L.	Ipolyvece	1938	Noga Tibor	DE-soo-01264.jpg

Sorszám / Number	Taxon-név / Taxon-name	Település / Settlement	Év / Year	Gyűjtő / Collector	Fájlnév / File-name
13.	Equisetum palustre L.	Kállósején	1934	Soó Rezső	DE-soo-01261.jpg
13.	Equisetum palustre L.	Lőrinci	1923	Soó Rezső	DE-soo-01256.jpg
13.	Equisetum palustre L.	Miskolc	1929	Soó Rezső	DE-soo-01257.jpg
13.	Equisetum palustre L.	Pécsely	1951	Felföldy Lajos	DE-soo-01277.jpg
13.	Equisetum palustre L.	Pilisszentiván	1913	Filarszky Nándor – Jávorka Sándor – Timkó György	DE-soo-01268.jpg
13.	Equisetum palustre L.	Szigliget	1928	Soó Rezső	DE-soo-01255.jpg
13.	Equisetum palustre L.	Tiszafüred	1953	Borsos Olga	DE-soo-01266.jpg
13.	Equisetum palustre L.	Uzsa	1950	Felföldy Lajos	DE-soo-01276.jpg
14.	Equisetum ramosissimum Desf.	Bagamér	1947	Soó Rezső	DE-soo-01351.jpg
14.	Equisetum ramosissimum Desf.	Budapest	1914	???	DE-soo-01354.jpg
14.	Equisetum ramosissimum Desf.	Budapest	1914	Lyka Károly	DE-soo-01355.jpg
14.	Equisetum ramosissimum Desf.	Budapest	1914	Sigismundi Schiller	DE-soo-01368.jpg
14.	Equisetum ramosissimum Desf.	Budapest	1915	Kümmerle J. Béla	DE-soo-01341.jpg
14.	Equisetum ramosissimum Desf.	Budapest	1918	Trautmann Róbert	DE-soo-01366.jpg
14.	Equisetum ramosissimum Desf.	Bugac	1952	Vozáry Elemér	DE-soo-01342.jpg
14.	Equisetum ramosissimum Desf.	Debrecen	1931	Máthé Imre	DE-soo-01349.jpg
14.	Equisetum ramosissimum Desf.	Debrecen	1942	Felföldy Lajos	DE-soo-01361.jpg
14.	Equisetum ramosissimum Desf.	Debrecen	1946	Soó Rezső	DE-soo-01346.jpg
14.	Equisetum ramosissimum Desf.	Debrecen	1946	Soó Rezső	DE-soo-01348.jpg
14.	Equisetum ramosissimum Desf.	Debrecen	1947	Soó Rezső	DE-soo-01350.jpg
14.	Equisetum ramosissimum Desf.	Győr	1903	Polgár Sándor	DE-soo-01357.jpg
14.	Equisetum ramosissimum Desf.	Győr	1909	Polgár Sándor	DE-soo-01358.jpg
14.	Equisetum ramosissimum Desf.	Győr	1929	Polgár Sándor	DE-soo-01356.jpg
14.	Equisetum ramosissimum Desf.	Győröcske	1939	Ubrizsy Gábor	DE-soo-01362.jpg
14.	Equisetum ramosissimum Desf.	Győrújbarát	1908	Polgár Sándor	DE-soo-01359.jpg
14.	Equisetum ramosissimum Desf.	Hajdúbagos	1937	Soó Rezső	DE-soo-01352.jpg
14.	Equisetum ramosissimum Desf.	Hajdúhadház	1947	Simon Tibor	DE-soo-01364.jpg
14.	Equisetum ramosissimum Desf.	Kiskunfélegyháza	1923	Soó Rezső	DE-soo-01340.jpg
14.	Equisetum ramosissimum Desf.	Nagykanizsa	1948	Károlyi Árpád	DE-soo-01365.jpg
14.	Equisetum ramosissimum Desf.	Pannonhalma	1925	Kálovics Rezső	DE-soo-01343.jpg
14.	Equisetum ramosissimum Desf.	Pannonhalma	1925	Kálovics Rezső	DE-soo-01344.jpg
14.	Equisetum ramosissimum Desf.	Sárszentmihály	1924	Filarszky Nándor – Kümmerle J. Béla	DE-soo-01345.jpg
14.	Equisetum ramosissimum Desf.	Szögliget	1950	Jakucs Pál – Kulcsár Gábor	DE-soo-01363.jpg
14.	Equisetum ramosissimum Desf.	Téglás	1948	Soó Rezső	DE-soo-01347.jpg
14.	Equisetum ramosissimum Desf.	Veresegyház	1949	Soó Rezső	DE-soo-01353.jpg
15.	Equisetum hyemale L.	"Pilis"	1961	Babai Ágnes	DE-soo-01308.jpg
15.	Equisetum hyemale L.	Aggtelek	1949	Jakucs Pál	DE-soo-01325.jpg
15.	Equisetum hyemale L.	Debrecen	1939	Felföldy Lajos	DE-soo-01314.jpg
15.	Equisetum hyemale L.	Dunakeszi	1919	Boros Ádám	DE-soo-01319.jpg
15.	Equisetum hyemale L.	Győrzámoly	1915	Polgár Sándor	DE-soo-01311.jpg
15.	Equisetum hyemale L.	Kunsziget	1912	Polgár Sándor	DE-soo-01310.jpg
15.	Equisetum hyemale L.	Vámospércs	1912	Matus Gábor	DE-soo-36931.jpg
16.	Equisetum × moorei Newman	Bagamér	1933	Máthé Imre	DE-soo-01330.jpg
16.	Equisetum × moorei Newman	Bátorliget	1932	Soó Rezső	DE-soo-01335.jpg
16.	Equisetum × moorei Newman	Bocskaikert	1934	Soó Rezső	DE-soo-01329.jpg
16.	Equisetum × moorei Newman	Bodajk	1938	Boros Ádám	DE-soo-01321.jpg

Sorszám / Number	Taxon-név / Taxon-name	Település / Settlement	Év / Year	Gyűjtő / Collector	Fájlnév / File-name
16.	<i>Equisetum × moorei</i> Newman	Debrecen	1934	Soó Rezső	DE-soo-01328.jpg
16.	<i>Equisetum × moorei</i> Newman	Dunakeszi	1939	Boros Ádám	DE-soo-01322.jpg
16.	<i>Equisetum × moorei</i> Newman	Hajdúbajos	1933	Soó Rezső	DE-soo-01331.jpg
16.	<i>Equisetum × moorei</i> Newman	Hosszúpályi	1933	Soó Rezső	DE-soo-01332.jpg
16.	<i>Equisetum × moorei</i> Newman	Nyírlugos	1947	Soó Rezső	DE-soo-01333.jpg
16.	<i>Equisetum × moorei</i> Newman	Oroszlány	1937	Boros Ádám	DE-soo-01323.jpg
16.	<i>Equisetum × moorei</i> Newman	Pomáz	1918	Trautmann Róbert	DE-soo-01324.jpg
16.	<i>Equisetum × moorei</i> Newman	Sáránd	1932	Soó Rezső	DE-soo-01334.jpg
16.	<i>Equisetum × moorei</i> Newman	Tivadar	2012	Gulyás Gergely	DE-soo-36932.jpg
16.	<i>Equisetum × moorei</i> Newman	Vállaj	1934	Soó Rezső	DE-soo-01336.jpg
17.	<i>Ophioglossum vulgatum</i> L.	"Bükk-hegység"	1961	Babai Ágnes	DE-soo-01113.jpg
17.	<i>Ophioglossum vulgatum</i> L.	Budapest	1920	Degen Árpád	DE-soo-01123.jpg
17.	<i>Ophioglossum vulgatum</i> L.	Debrecen	1953	Borsos Olga	DE-soo-01116.jpg
17.	<i>Ophioglossum vulgatum</i> L.	Nyírbátor	1932	Soó Rezső	DE-soo-01117.jpg
17.	<i>Ophioglossum vulgatum</i> L.	Szentendre	1947	Boros Ádám	DE-soo-01124.jpg
17.	<i>Ophioglossum vulgatum</i> L.	Tákos	1948	Pólya László – Simon Tibor – Jakucs Pál	DE-soo-01114.jpg
17.	<i>Ophioglossum vulgatum</i> L.	Túrricse	1953	Simon Tibor	DE-soo-01118.jpg
17.	<i>Ophioglossum vulgatum</i> L.	Vásárosnamény	1953	Simon Tibor – Vozáry Elemér	DE-soo-01115.jpg
18.	<i>Botrychium lunaria</i> (L.) Sw.	Miskolc	1948	Simon Tibor – Borsos Olga – Jakucs Pál	DE-soo-01126.jpg
23.	<i>Notholaena marantae</i> (L.) Desv.	Hegymagas	1912	Degen Árpád	DE-soo-00971.jpg
23.	<i>Notholaena marantae</i> (L.) Desv.	Tapolca	1949	Károlyi Árpád	DE-soo-00972.jpg
26.	<i>Polypodium vulgare</i> L.	Badacsonytomaj	1928	Soó Rezső	DE-soo-01021.jpg
26.	<i>Polypodium vulgare</i> L.	Bakony- szentlászló	1924	Polgár Sándor	DE-soo-01058.jpg
26.	<i>Polypodium vulgare</i> L.	Baktalórántháza	1932	Soó Rezső	DE-soo-01019.jpg
26.	<i>Polypodium vulgare</i> L.	Bátorliget	1942	Máthé Imre	DE-soo-01020.jpg
26.	<i>Polypodium vulgare</i> L.	Budaörs	1914	Trautmann Róbert	DE-soo-01051.jpg
26.	<i>Polypodium vulgare</i> L.	Budapest	1913	Timkó György	DE-soo-01013.jpg
26.	<i>Polypodium vulgare</i> L.	Budapest	1947	Soó Rezső	DE-soo-01022.jpg
26.	<i>Polypodium vulgare</i> L.	Csesznek	1926	Polgár Sándor	DE-soo-01074.jpg
26.	<i>Polypodium vulgare</i> L.	Csesznek	1933	Polgár Sándor	DE-soo-01056.jpg
26.	<i>Polypodium vulgare</i> L.	Erdőbénye	1952	Borsos Olga	DE-soo-01015.jpg
26.	<i>Polypodium vulgare</i> L.	Erdőbénye	1952	Borsos Olga	DE-soo-01045.jpg
26.	<i>Polypodium vulgare</i> L.	Háromhuta	1936	Hulják János	DE-soo-01072.jpg
26.	<i>Polypodium vulgare</i> L.	Háromhuta	1938	Soó Rezső	DE-soo-01028.jpg
26.	<i>Polypodium vulgare</i> L.	Hercegekút	1939	Balázs Ferenc	DE-soo-01026.jpg
26.	<i>Polypodium vulgare</i> L.	Jósvafő	1948	Simon Tibor – Pólya László – Baráth Zoltán	DE-soo-01043.jpg
26.	<i>Polypodium vulgare</i> L.	Jósvafő	1952	Kulcsár Gábor	DE-soo-01038.jpg
26.	<i>Polypodium vulgare</i> L.	Kajárpéc	1913	Polgár Sándor	DE-soo-01059.jpg
26.	<i>Polypodium vulgare</i> L.	Kajárpéc	1920	Polgár Sándor	DE-soo-01077.jpg
26.	<i>Polypodium vulgare</i> L.	Mátraszentimre	1937	Felföldy Lajos	DE-soo-01034.jpg
26.	<i>Polypodium vulgare</i> L.	Miskolc	1937	Igmándy József	DE-soo-01049.jpg
26.	<i>Polypodium vulgare</i> L.	Miskolc	1939	Soó Rezső	DE-soo-01024.jpg
26.	<i>Polypodium vulgare</i> L.	Nagyvisnyó	1953	Vozáry Elemér	DE-soo-01016.jpg
26.	<i>Polypodium vulgare</i> L.	"Bánkút"	1948	Kovács B.	DE-soo-01033.jpg
26.	<i>Polypodium vulgare</i> L.	Nyíracsád	1932	Soó Rezső	DE-soo-01018.jpg
26.	<i>Polypodium vulgare</i> L.	Parád	2000	Sramkó Gábor	DE-soo-36924.jpg

Sorszám / Number	Taxon-név / Taxon-name	Település / Settlement	Év / Year	Gyűjtő / Collector	Fájlnév / File-name
26.	<i>Polypodium vulgare</i> L.	Pásztó	1937	Máthé Imre	DE-soo-01048.jpg
26.	<i>Polypodium vulgare</i> L.	Salgótarján	1936	Soó Rezső	DE-soo-01023.jpg
26.	<i>Polypodium vulgare</i> L.	Sáropatak	1949	Simon Tibor – Jakucs Pál	DE-soo-01017.jpg
26.	<i>Polypodium vulgare</i> L.	Sokorópátka	1913	Polgár Sándor	DE-soo-01060.jpg
26.	<i>Polypodium vulgare</i> L.	Somlónásárhely	1953	Kulcsár Gábor – Vozáry Elemér	DE-soo-01039.jpg
26.	<i>Polypodium vulgare</i> L.	Somoskőújfalu	1934	Dornyay Béla	DE-soo-01061.jpg
26.	<i>Polypodium vulgare</i> L.	Szarvaskő	1929	Igmándy József	DE-soo-01050.jpg
26.	<i>Polypodium vulgare</i> L.	Tapolca	1953	Borsos Olga	DE-soo-01044.jpg
26.	<i>Polypodium vulgare</i> L.	Téglás	1948	Borsos Olga	DE-soo-01014.jpg
26.	<i>Polypodium vulgare</i> L.	Telkibánya	1948	Borsos Olga	DE-soo-01046.jpg
26.	<i>Polypodium vulgare</i> L.	Tormafölde	1948	Károlyi Árpád	DE-soo-01036.jpg
26.	<i>Polypodium vulgare</i> L.	Uzsa	1951	Felföldy Lajos	DE-soo-01040.jpg
26.	<i>Polypodium vulgare</i> L.	Vászoly	1950	Felföldy Lajos	DE-soo-01041.jpg
26.	<i>Polypodium vulgare</i> L.	Visegrád	1916	Trautmann Róbert	DE-soo-01073.jpg
28.	<i>Pteridium aquilinum</i> (L.) Kuhn	Abaliget	1917	Boros Ádám	DE-soo-00997.jpg
28.	<i>Pteridium aquilinum</i> (L.) Kuhn	Bagamér	1934	Soó Rezső	DE-soo-00996.jpg
28.	<i>Pteridium aquilinum</i> (L.) Kuhn	Baktalórántháza	1932	Soó Rezső	DE-soo-00985.jpg
28.	<i>Pteridium aquilinum</i> (L.) Kuhn	Baktalórántháza	1948	Simon Tibor – Jakucs Pál	DE-soo-00984.jpg
28.	<i>Pteridium aquilinum</i> (L.) Kuhn	Bátorliget	1932	Soó Rezső	DE-soo-00987.jpg
28.	<i>Pteridium aquilinum</i> (L.) Kuhn	Bükkszentkereszt	1937	Igmándy József	DE-soo-01001.jpg
28.	<i>Pteridium aquilinum</i> (L.) Kuhn	Debrecen	1932	Soó Rezső	DE-soo-00994.jpg
28.	<i>Pteridium aquilinum</i> (L.) Kuhn	Debrecen	1947	Soó Rezső	DE-soo-00981.jpg
28.	<i>Pteridium aquilinum</i> (L.) Kuhn	Debrecen	2001	Molnár Csaba	DE-soo-00979.jpg
28.	<i>Pteridium aquilinum</i> (L.) Kuhn	Hajdúhadház	1932	Soó Rezső	DE-soo-00995.jpg
28.	<i>Pteridium aquilinum</i> (L.) Kuhn	Pálháza	1949	Simon Tibor – Jakucs Pál	DE-soo-00990.jpg
28.	<i>Pteridium aquilinum</i> (L.) Kuhn	Penészlek	1932	Soó Rezső	DE-soo-00986.jpg
28.	<i>Pteridium aquilinum</i> (L.) Kuhn	Penészlek	2012	Lovas-Kiss Ádám – Takács Attila	DE-soo-36921.jpg
28.	<i>Pteridium aquilinum</i> (L.) Kuhn	Piliscsaba	1916	Filarszky Nándor – Kümmerle J. Béla	DE-soo-00993.jpg
28.	<i>Pteridium aquilinum</i> (L.) Kuhn	"Hódosér"	1933	Polgár Sándor	DE-soo-00998.jpg
28.	<i>Pteridium aquilinum</i> (L.) Kuhn	Pusztamiske	1948	Borsos Olga	DE-soo-00980.jpg
28.	<i>Pteridium aquilinum</i> (L.) Kuhn	Tarpa	1949	Soó Rezső	DE-soo-00983.jpg
28.	<i>Pteridium aquilinum</i> (L.) Kuhn	Tiborszállás	1948	Simon Tibor – Jakucs Pál	DE-soo-00982.jpg
29.	<i>Thelypteris palustris</i> Schott	Baktalórántháza	1932	Soó Rezső	DE-soo-00252.jpg
29.	<i>Thelypteris palustris</i> Schott	Bátorliget	1926	Tuzson János	DE-soo-00248.jpg
29.	<i>Thelypteris palustris</i> Schott	Bátorliget	1928	Soó Rezső	DE-soo-00237.jpg
29.	<i>Thelypteris palustris</i> Schott	Csaroda	1952	Soó Rezső	DE-soo-00240.jpg
29.	<i>Thelypteris palustris</i> Schott	Dabas	1951	Pócs Tamás	DE-soo-00244.jpg
29.	<i>Thelypteris palustris</i> Schott	Debrecen	1930	Soó Rezső	DE-soo-00247.jpg
29.	<i>Thelypteris palustris</i> Schott	Debrecen	1932	Máthé Imre	DE-soo-00246.jpg
29.	<i>Thelypteris palustris</i> Schott	Debrecen	1953	Kulcsár Gábor	DE-soo-00249.jpg
29.	<i>Thelypteris palustris</i> Schott	Egerbakta	1923	Boros Ádám	DE-soo-00223.jpg
29.	<i>Thelypteris palustris</i> Schott	Kállósemjén	1932	Soó Rezső	DE-soo-00220.jpg
29.	<i>Thelypteris palustris</i> Schott	Kaszó	1957	Soó Rezső	DE-soo-00203.jpg
29.	<i>Thelypteris palustris</i> Schott	Kecskemét	1918	Boros Ádám	DE-soo-00229.jpg
29.	<i>Thelypteris palustris</i> Schott	Kelemér	1950	Soó Rezső	DE-soo-00251.jpg
29.	<i>Thelypteris palustris</i> Schott	Lesenceistvánd	1928	Boros Ádám	DE-soo-00231.jpg
29.	<i>Thelypteris palustris</i> Schott	Lesenceistvánd	1928	Boros Ádám	DE-soo-00231.jpg

Sorszám / Number	Taxon-név / Taxon-name	Település / Settlement	Év / Year	Gyűjtő / Collector	Fájlnév / File-name
29.	<i>Thelypteris palustris</i> Schott	Máriakálnok	1933	Polgár Sándor	DE-soo-00234.jpg
29.	<i>Thelypteris palustris</i> Schott	Nagykanizsa	1948	Károlyi Árpád	DE-soo-00233.jpg
29.	<i>Thelypteris palustris</i> Schott	Nyírpilis	1932	Soó Rezső	DE-soo-00245.jpg
29.	<i>Thelypteris palustris</i> Schott	Ócsa	1919	Boros Ádám	DE-soo-00230.jpg
29.	<i>Thelypteris palustris</i> Schott	Ócsa	1950	Soó Rezső	DE-soo-00217.jpg
29.	<i>Thelypteris palustris</i> Schott	Pomáz	1945	Boros Ádám	DE-soo-00236.jpg
29.	<i>Thelypteris palustris</i> Schott	Sopron	1920	Polgár Sándor	DE-soo-00235.jpg
29.	<i>Thelypteris palustris</i> Schott	Tarpa	1948	Pólya László – Simon Tibor – Jakucs Pál	DE-soo-00250.jpg
30.	<i>Oreopteris limbosperma</i> (All.) Holub	Bozsok	1938	Soó Rezső	DE-soo-00254.jpg
30.	<i>Oreopteris limbosperma</i> (All.) Holub	Kondorfa	1953	Pócs Tamás	DE-soo-00255.jpg
31.	<i>Phegopteris connectilis</i> (Michx.) Watt	Bozsok	1938	Soó Rezső	DE-soo-00139.jpg
31.	<i>Phegopteris connectilis</i> (Michx.) Watt	Kőszeg	1932	Soó Rezső	DE-soo-00140.jpg
31.	<i>Phegopteris connectilis</i> (Michx.) Watt	Pálháza	1937	Hulják János	DE-soo-00120.jpg
31.	<i>Phegopteris connectilis</i> (Michx.) Watt	Pálháza	1939	Soó Rezső	DE-soo-00138.jpg
31.	<i>Phegopteris connectilis</i> (Michx.) Watt	Szóce	1955	Soó Rezső	DE-soo-00144.jpg
31.	<i>Phegopteris connectilis</i> (Michx.) Watt	Telkibánya	1938	Hulják János	DE-soo-00125.jpg
31.	<i>Phegopteris connectilis</i> (Michx.) Watt	Zalalövő	1953	Pócs Tamás	DE-soo-00127.jpg
32.	<i>Asplenium scolopendrium</i> L.	Bakonybél	1931	Polgár Sándor	DE-soo-00721.jpg
32.	<i>Asplenium scolopendrium</i> L.	Bakonybél	1938	Boros Ádám	DE-soo-00716.jpg
32.	<i>Asplenium scolopendrium</i> L.	Bakony- szentlászló	1907	Polgár Sándor	DE-soo-00715.jpg
32.	<i>Asplenium scolopendrium</i> L.	Bélapátfalva	1950	Simon Tibor – Jakucs Pál – Kárpáti Zoltán	DE-soo-00708.jpg
32.	<i>Asplenium scolopendrium</i> L.	Bélapátfalva	1953	Simon Tibor	DE-soo-00701.jpg
32.	<i>Asplenium scolopendrium</i> L.	Bódvaszilás	1950	Jakucs Pál – Kulcsár Gábor	DE-soo-00705.jpg
32.	<i>Asplenium scolopendrium</i> L.	Dömös	1945	Boros Ádám	DE-soo-00718.jpg
32.	<i>Asplenium scolopendrium</i> L.	Dömös	1950	Pócs Tamás	DE-soo-00719.jpg
32.	<i>Asplenium scolopendrium</i> L.	Isztimér	1949	Soó Rezső	DE-soo-00703.jpg
32.	<i>Asplenium scolopendrium</i> L.	Kecskemét	2011	Horváth Orsolya	DE-soo-00698.jpg
32.	<i>Asplenium scolopendrium</i> L.	Lasztonya	1948	Károlyi Árpád	DE-soo-00699.jpg
32.	<i>Asplenium scolopendrium</i> L.	Mályinka	1948	Jakucs Pál	DE-soo-00707.jpg
32.	<i>Asplenium scolopendrium</i> L.	Miskolc	1930	Soó Rezső	DE-soo-00710.jpg
32.	<i>Asplenium scolopendrium</i> L.	Miskolc	1937	Boros Ádám	DE-soo-00717.jpg
32.	<i>Asplenium scolopendrium</i> L.	Miskolc	1948	Simon Tibor – Borsos Olga – Jakucs Pál	DE-soo-00706.jpg
32.	<i>Asplenium scolopendrium</i> L.	Nagyvisnyó	1953	Vozáry Elemér	DE-soo-00700.jpg
32.	<i>Asplenium scolopendrium</i> L.	Szár	1949	Soó Rezső	DE-soo-00711.jpg
33-34.	<i>Asplenium ceterach</i> L. s.l.	"Badacsony"	1948	Károlyi Árpád	DE-soo-00933.jpg
33-34.	<i>Asplenium ceterach</i> L. s.l.	Bajót	1951	Pócs Tamás	DE-soo-00919.jpg
33-34.	<i>Asplenium ceterach</i> L. s.l.	Budapest	1916	Boros Ádám	DE-soo-00942.jpg
33-34.	<i>Asplenium ceterach</i> L. s.l.	Csókakő	1948	Kárpáti Zoltán	DE-soo-00932.jpg
33-34.	<i>Asplenium ceterach</i> L. s.l.	Csókakő	1948	Papp József	DE-soo-00934.jpg
33-34.	<i>Asplenium ceterach</i> L. s.l.	Mór	1942	Felföldy Lajos	DE-soo-00938.jpg

Sorszám / Number	Taxon-név / Taxon-name	Település / Settlement	Év / Year	Gyűjtő / Collector	Fájlnév / File-name
33-34.	Asplenium ceterach L. s.l.	Nagyharsány	1923	Boros Ádám	DE-soo-00916.jpg
33-34.	Asplenium ceterach L. s.l.	Nagyharsány	1936	Soó Rezső	DE-soo-00945.jpg
33-34.	Asplenium ceterach L. s.l.	Pécs	1925	Soó Rezső	DE-soo-00941.jpg
33-34.	Asplenium ceterach L. s.l.	Somlóvásárhely	1953	Kulcsár Gábor – Vozáry Elemér	DE-soo-00937.jpg
33-34.	Asplenium ceterach L. s.l.	"Tarkó"	1936	Igmándy József	DE-soo-00935.jpg
33-34.	Asplenium ceterach L. s.l.	Vác	1918	Boros Ádám	DE-soo-00917.jpg
33-34.	Asplenium ceterach L. s.l.	Vác	1923	Soó Rezső	DE-soo-00939.jpg
33-34.	Asplenium ceterach L. s.l.	Vác	1949	Soó Rezső	DE-soo-00931.jpg
33-34.	Asplenium ceterach L. s.l.	Vác	1950	Pócs Tamás	DE-soo-00918.jpg
33-34.	Asplenium ceterach L. s.l.	Villány	1915	Andrasovszky József	DE-soo-00920.jpg
35.	Asplenium septentrionale (L.) Hoffm.	Badacsonytomaj	1938	Ubrizsy Gábor	DE-soo-00745.jpg
35.	Asplenium septentrionale (L.) Hoffm.	Boldogkővára	1938	Soó Rezső	DE-soo-00746.jpg
35.	Asplenium septentrionale (L.) Hoffm.	Boldogkővára	1944	Siroki Zoltán	DE-soo-00740.jpg
35.	Asplenium septentrionale (L.) Hoffm.	Füzér	1949	Simon Tibor	DE-soo-00748.jpg
35.	Asplenium septentrionale (L.) Hoffm.	Pákozd	1944	Boros Ádám	DE-soo-00742.jpg
35.	Asplenium septentrionale (L.) Hoffm.	Pázmánd	1938	Boros Ádám	DE-soo-00741.jpg
35.	Asplenium septentrionale (L.) Hoffm.	Pécs	1932	Visnya Aladár	DE-soo-00739.jpg
35.	Asplenium septentrionale (L.) Hoffm.	Pomáz	1923	Boros Ádám	DE-soo-00743.jpg
35.	Asplenium septentrionale (L.) Hoffm.	Sárospatak	1938	Hargitai Zoltán	DE-soo-00749.jpg
35.	Asplenium septentrionale (L.) Hoffm.	Somoskőújfalu	1937	Máthé Imre	DE-soo-00747.jpg
35.	Asplenium septentrionale (L.) Hoffm.	Tállya	1936	Hulják János	DE-soo-00738.jpg
37.	Asplenium trichomanes L.	"Bükk-hegység"	1961	Babai Ágnes	DE-soo-00775.jpg
37.	Asplenium trichomanes L.	Arka	1939	Soó Rezső	DE-soo-00790.jpg
37.	Asplenium trichomanes L.	Badacsonytomaj	1938	Ubrizsy Gábor	DE-soo-00792.jpg
37.	Asplenium trichomanes L.	Bagamér	1932	Soó Rezső	DE-soo-00780.jpg
37.	Asplenium trichomanes L.	Bakony- szentlászló	1905	Polgár Sándor	DE-soo-00812.jpg
37.	Asplenium trichomanes L.	Budapest	1915	Kümmerle J. Béla – Timkó György	DE-soo-00779.jpg
37.	Asplenium trichomanes L.	Budapest	1947	Soó Rezső	DE-soo-00783.jpg
37.	Asplenium trichomanes L.	Bükkszentkereszt	1937	Igmándy József	DE-soo-00805.jpg
37.	Asplenium trichomanes L.	Cserkút	1938	Soó Rezső	DE-soo-00784.jpg
37.	Asplenium trichomanes L.	Csesznek	1924	Polgár Sándor	DE-soo-00822.jpg
37.	Asplenium trichomanes L.	Csesznek	1953	Kulcsár Gábor – Vozáry Elemér	DE-soo-00803.jpg
37.	Asplenium trichomanes L.	Füzér	1938	Soó Rezső	DE-soo-00789.jpg
37.	Asplenium trichomanes L.	Győr	1928	Polgár Sándor	DE-soo-00819.jpg
37.	Asplenium trichomanes L.	Győrújbarát	1924	Polgár Sándor	DE-soo-00819.jpg
37.	Asplenium trichomanes L.	Hajdúhadház	1943	Kállay Gy.	DE-soo-00808.jpg
37.	Asplenium trichomanes L.	Isztimér	1949	Soó Rezső	DE-soo-00785.jpg
37.	Asplenium trichomanes L.	Jósvafő	1952	Kulcsár Gábor	DE-soo-00802.jpg
37.	Asplenium trichomanes L.	Kajárpéc	1928	Polgár Sándor	DE-soo-00814.jpg

Sorszám / Number	Taxon-név / Taxon-name	Település / Settlement	Év / Year	Gyűjtő / Collector	Fájlnév / File-name
37.	<i>Asplenium trichomanes</i> L.	Miskolc	1939	Soó Rezső	DE-soo-00786.jpg
37.	<i>Asplenium trichomanes</i> L.	Mór	1942	Felföldy Lajos	DE-soo-00794.jpg
37.	<i>Asplenium trichomanes</i> L.	Nagyvisnyó	1949	Jakucs Pál	DE-soo-00799.jpg
37.	<i>Asplenium trichomanes</i> L.	Nagyvisnyó	1953	Vozáry Elemér	DE-soo-00777.jpg
37.	<i>Asplenium trichomanes</i> L.	Nyíracsad	1937	Soó Rezső	DE-soo-00781.jpg
37.	<i>Asplenium trichomanes</i> L.	Pálháza	1952	Borsos Olga	DE-soo-00798.jpg
37.	<i>Asplenium trichomanes</i> L.	Pusztamiske	1948	Borsos Olga	DE-soo-00797.jpg
37.	<i>Asplenium trichomanes</i> L.	Sand	1948	Kulcsár Gábor – Vozáry Elemér	DE-soo-00804.jpg
37.	<i>Asplenium trichomanes</i> L.	Sárospatak	1949	Simon Tibor – Jakucs Pál	DE-soo-00778.jpg
37.	<i>Asplenium trichomanes</i> L.	Siklós	1934	Boros Ádám	DE-soo-00810.jpg
37.	<i>Asplenium trichomanes</i> L.	Somlónémetváros	1953	Kulcsár Gábor – Vozáry Elemér	DE-soo-00801.jpg
37.	<i>Asplenium trichomanes</i> L.	Szarvaskő	1929	Igmándy József	DE-soo-00806.jpg
37.	<i>Asplenium trichomanes</i> L.	Szilvásvár	1928	Igmándy József	DE-soo-00807.jpg
37.	<i>Asplenium trichomanes</i> L.	Tapolca	1953	Borsos Olga	DE-soo-00796.jpg
37.	<i>Asplenium trichomanes</i> L.	Tihany	1947	Pólya László	DE-soo-00795.jpg
37.	<i>Asplenium trichomanes</i> L.	Tokaj	1947	Soó Rezső	DE-soo-00787.jpg
37.	<i>Asplenium trichomanes</i> L.	Vác	1923	Soó Rezső	DE-soo-00800.jpg
37.	<i>Asplenium trichomanes</i> L.	Varsány	1902	Polgár Sándor	DE-soo-00820.jpg
37.	<i>Asplenium trichomanes</i> L.	Vászoly	1950	Felföldy Lajos	DE-soo-00793.jpg
37.	<i>Asplenium trichomanes</i> L.	Villány	1915	Trautmann Róbert	DE-soo-00813.jpg
37.	<i>Asplenium trichomanes</i> L.	Visegrád	1949	Soó Rezső	DE-soo-00782.jpg
38.	<i>Asplenium viride</i> Huds.	Miskolc	1940	Hulják János	DE-soo-00755.jpg
38.	<i>Asplenium viride</i> Huds.	Miskolc	1951	Tallós Pál	DE-soo-00764.jpg
38.	<i>Asplenium viride</i> Huds.	Nagyvisnyó	1952	Simon Tibor – Vozáry Elemér	DE-soo-00762.jpg
38.	<i>Asplenium viride</i> Huds.	Veszprém	1932	Polgár Sándor	DE-soo-00768.jpg
39.	<i>Asplenium adiantum-nigrum</i> L.	Badacsonytomaj	1949	Károlyi Árpád	DE-soo-00891.jpg
39.	<i>Asplenium adiantum-nigrum</i> L.	Cserkút	1938	Soó Rezső	DE-soo-01192.jpg
39.	<i>Asplenium adiantum-nigrum</i> L.	Debrecen	1945	Felföldy Lajos	DE-soo-00901.jpg
39.	<i>Asplenium adiantum-nigrum</i> L.	Pilisborosjenő	1916	Trautmann Róbert	DE-soo-00893.jpg
39.	<i>Asplenium adiantum-nigrum</i> L.	Vác	1923	Soó Rezső	DE-soo-00900.jpg
39.	<i>Asplenium adiantum-nigrum</i> L.	Visegrád	1949	Soó Rezső	DE-soo-00902.jpg
40.	<i>Asplenium ruta-muraria</i> L.	"Bükk-hegység"	1961	Babai Ágnes	DE-soo-00857.jpg
40.	<i>Asplenium ruta-muraria</i> L.	Bodajk	1918	Polgár Sándor	DE-soo-00855.jpg
40.	<i>Asplenium ruta-muraria</i> L.	Budapest	1947	Soó Rezső	DE-soo-00846.jpg
40.	<i>Asplenium ruta-muraria</i> L.	Csesznek	1929	Polgár Sándor	DE-soo-00856.jpg
40.	<i>Asplenium ruta-muraria</i> L.	Eplény	1932	Polgár Sándor	DE-soo-00870.jpg
40.	<i>Asplenium ruta-muraria</i> L.	Kács	1938	Igmándy József	DE-soo-00848.jpg
40.	<i>Asplenium ruta-muraria</i> L.	Komjáti	1950	Jakucs Pál – Kulcsár Gábor	DE-soo-00841.jpg
40.	<i>Asplenium ruta-muraria</i> L.	Miskolc	1937	Soó Rezső	DE-soo-00852.jpg
40.	<i>Asplenium ruta-muraria</i> L.	Pécsely	1950	Felföldy Lajos	DE-soo-00849.jpg
40.	<i>Asplenium ruta-muraria</i> L.	Piliscsaba	1916	Filarszky Nándor – Kümmerle J. Béla	DE-soo-00847.jpg
40.	<i>Asplenium ruta-muraria</i> L.	Szentkirály- szabadja	1929	Soó Rezső	DE-soo-00844.jpg
40.	<i>Asplenium ruta-muraria</i> L.	Tata	1929	Visnya Aladár	DE-soo-00868.jpg
40.	<i>Asplenium ruta-muraria</i> L.	Telki	1947	Soó Rezső	DE-soo-00845.jpg
40.	<i>Asplenium ruta-muraria</i> L.	Tihany	1947	Pólya László	DE-soo-00842.jpg

Sorszám / Number	Taxon-név / Taxon-name	Település / Settlement	Év / Year	Gyűjtő / Collector	Fájlnév / File-name
40.	<i>Asplenium ruta-muraria</i> L.	Tihany	2002	Molnár Csaba	DE-soo-00871.jpg
40.	<i>Asplenium ruta-muraria</i> L.	Üröm	-	Trautmann Róbert	DE-soo-00867.jpg
40.	<i>Asplenium ruta-muraria</i> L.	Várpalota	1955	Soó Rezső	DE-soo-00843.jpg
40.	<i>Asplenium ruta-muraria</i> L.	Zalakomár	1947	Károlyi Árpád	DE-soo-00839.jpg
35. × 37.	<i>Asplenium × alternifolium</i> Wulfen in Jacq. (<i>A. septentrionale</i> × <i>trichomanes</i>)	Markaz	2000	Sramkó Gábor	DE-soo-36917.jpg
42.	<i>Athyrium filix-femina</i> (L.) Roth.	"Bükk-hegység"	1961	Babai Ágnes	DE-soo-00630.jpg
42.	<i>Athyrium filix-femina</i> (L.) Roth.	"Bakony, Kőris-hegy"	1929	Soó Rezső	DE-soo-00618.jpg
42.	<i>Athyrium filix-femina</i> (L.) Roth.	Baktalórántháza	1932	Soó Rezső	DE-soo-00627.jpg
42.	<i>Athyrium filix-femina</i> (L.) Roth.	Bátorliget	1932	Soó Rezső	DE-soo-00624.jpg
42.	<i>Athyrium filix-femina</i> (L.) Roth.	Belezná	1948	Károlyi Árpád	DE-soo-00688.jpg
42.	<i>Athyrium filix-femina</i> (L.) Roth.	Beregdaróc	1951	Simon Tibor – Jakucs Pál	DE-soo-00641.jpg
42.	<i>Athyrium filix-femina</i> (L.) Roth.	Bocskai kert	1930	Zilahi-Sebess Géza	DE-soo-00632.jpg
42.	<i>Athyrium filix-femina</i> (L.) Roth.	Bódvarákó	1951	Jakucs Pál – Ér Lajos	DE-soo-00640.jpg
42.	<i>Athyrium filix-femina</i> (L.) Roth.	Borzavár	1932	Polgár Sándor	DE-soo-00685.jpg
42.	<i>Athyrium filix-femina</i> (L.) Roth.	Bükkszentkereszt	1937	Igmándy József	DE-soo-00633.jpg
42.	<i>Athyrium filix-femina</i> (L.) Roth.	Csesznek	1922	Polgár Sándor	DE-soo-00684.jpg
42.	<i>Athyrium filix-femina</i> (L.) Roth.	Debrecen	1931	Soó Rezső	DE-soo-00690.jpg
42.	<i>Athyrium filix-femina</i> (L.) Roth.	Debrecen	1932	Soó Rezső	DE-soo-00369.jpg
42.	<i>Athyrium filix-femina</i> (L.) Roth.	Diósjenő	1949	Pólya László	DE-soo-00644.jpg
42.	<i>Athyrium filix-femina</i> (L.) Roth.	Diósjenő	1949	Pólya László	DE-soo-00645.jpg
42.	<i>Athyrium filix-femina</i> (L.) Roth.	Füzér	1938	Soó Rezső	DE-soo-00614.jpg
42.	<i>Athyrium filix-femina</i> (L.) Roth.	Gyöngyösolymos	2011	Sramkó Gábor	DE-soo-00604.jpg
42.	<i>Athyrium filix-femina</i> (L.) Roth.	Kemence	1949	-	DE-soo-00629.jpg
42.	<i>Athyrium filix-femina</i> (L.) Roth.	Kemence	1949	Pólya László	DE-soo-00643.jpg
42.	<i>Athyrium filix-femina</i> (L.) Roth.	Kisgyőr	-	Soó Rezső	DE-soo-00617.jpg
42.	<i>Athyrium filix-femina</i> (L.) Roth.	Lesenceistvánd	1924	Polgár Sándor	DE-soo-00676.jpg
42.	<i>Athyrium filix-femina</i> (L.) Roth.	Miskolc	1937	Soó Rezső	DE-soo-00616.jpg
42.	<i>Athyrium filix-femina</i> (L.) Roth.	Miskolc	1937	Ujvárosi Miklós	DE-soo-00673.jpg
42.	<i>Athyrium filix-femina</i> (L.) Roth.	Miskolc	1948	Simon Tibor – Borsos Olga – Jakucs Pál	DE-soo-00642.jpg
42.	<i>Athyrium filix-femina</i> (L.) Roth.	Nagycserkesz	1933	Soó Rezső	DE-soo-00626.jpg
42.	<i>Athyrium filix-femina</i> (L.) Roth.	Nagycserkesz	1933	Soó Rezső	DE-soo-00631.jpg
42.	<i>Athyrium filix-femina</i> (L.) Roth.	Nagyvisnyó	1928	Igmándy József	DE-soo-00634.jpg
42.	<i>Athyrium filix-femina</i> (L.) Roth.	Nyírbátor	1934	Soó Rezső	DE-soo-00622.jpg
42.	<i>Athyrium filix-femina</i> (L.) Roth.	Penészlek	1932	Soó Rezső	DE-soo-00623.jpg
42.	<i>Athyrium filix-femina</i> (L.) Roth.	Pilisszentlászló	1916	Trautmann Róbert	DE-soo-00680.jpg
42.	<i>Athyrium filix-femina</i> (L.) Roth.	Porva	1914	Polgár Sándor	DE-soo-00687.jpg
42.	<i>Athyrium filix-femina</i> (L.) Roth.	Pusztamiske	1948	Borsos Olga	DE-soo-00628.jpg
42.	<i>Athyrium filix-femina</i> (L.) Roth.	Pusztamiske	1948	Borsos Olga	DE-soo-00637.jpg
42.	<i>Athyrium filix-femina</i> (L.) Roth.	Sárospatak	1938	Soó Rezső	DE-soo-00612.jpg
42.	<i>Athyrium filix-femina</i> (L.) Roth.	Sárospatak	1949	Simon Tibor – Jakucs Pál	DE-soo-00639.jpg
42.	<i>Athyrium filix-femina</i> (L.) Roth.	Somoskőújfalu	1937	Máthé Imre	DE-soo-00657.jpg
42.	<i>Athyrium filix-femina</i> (L.) Roth.	Somoskőújfalu	1937	Máthé Imre	DE-soo-00658.jpg
42.	<i>Athyrium filix-femina</i> (L.) Roth.	Sopron	1937	Soó Rezső	DE-soo-00619.jpg
42.	<i>Athyrium filix-femina</i> (L.) Roth.	Szentendre	1917	Trautmann Róbert	DE-soo-00682.jpg
42.	<i>Athyrium filix-femina</i> (L.) Roth.	Szőce	1955	Soó Rezső	DE-soo-00366.jpg
42.	<i>Athyrium filix-femina</i> (L.) Roth.	Telkibánya	1948	Borsos Olga	DE-soo-00636.jpg

Sorszám / Number	Taxon-név / Taxon-name	Település / Settlement	Év / Year	Gyűjtő / Collector	Fájlnév / File-name
42.	<i>Athyrium filix-femina</i> (L.) Roth.	Telkibánya	1948	Borsos Olga	DE-soo-00674.jpg
42.	<i>Athyrium filix-femina</i> (L.) Roth.	Telkibánya	2013	Matus Gábor – Takács Attila	DE-soo-37589.jpg
42.	<i>Athyrium filix-femina</i> (L.) Roth.	Tényő	1918	Polgár Sándor	DE-soo-00686.jpg
42.	<i>Athyrium filix-femina</i> (L.) Roth.	Tornyospálca	1933	Soó Rezső	DE-soo-00621.jpg
42.	<i>Athyrium filix-femina</i> (L.) Roth.	Uzsa	1950	Felföldy Lajos	DE-soo-00635.jpg
42.	<i>Athyrium filix-femina</i> (L.) Roth.	Uzsa	1953	Borsos Olga	DE-soo-00638.jpg
43.	<i>Cystopteris fragilis</i> (L.) Bernh.	Badacsonytomaj	1928	Soó Rezső	DE-soo-00014.jpg
43.	<i>Cystopteris fragilis</i> (L.) Bernh.	Bakonybél	1931	Polgár Sándor	DE-soo-00071.jpg
43.	<i>Cystopteris fragilis</i> (L.) Bernh.	Bakonyoszlop	1927	Polgár Sándor	DE-soo-00072.jpg
43.	<i>Cystopteris fragilis</i> (L.) Bernh.	Bakony- szentlászló	1905	Polgár Sándor	DE-soo-00073.jpg
43.	<i>Cystopteris fragilis</i> (L.) Bernh.	"Bakony, Kőris-hegy"	1908	Polgár Sándor	DE-soo-00069.jpg
43.	<i>Cystopteris fragilis</i> (L.) Bernh.	Baktalórántháza	1932	Soó Rezső	DE-soo-00019.jpg
43.	<i>Cystopteris fragilis</i> (L.) Bernh.	Bélapátfalva	1948	Simon Tibor – Pólya László – Jakucs Pál	DE-soo-00021.jpg
43.	<i>Cystopteris fragilis</i> (L.) Bernh.	Bódvarákó	1951	Soó Rezső – Jakucs Pál	DE-soo-00039.jpg
43.	<i>Cystopteris fragilis</i> (L.) Bernh.	Budaörs	1916	Trautmann Róbert	DE-soo-00066.jpg
43.	<i>Cystopteris fragilis</i> (L.) Bernh.	Budapest	1947	Soó Rezső	DE-soo-00026.jpg
43.	<i>Cystopteris fragilis</i> (L.) Bernh.	Debrecen	1933	Máthé Imre	DE-soo-00016.jpg
43.	<i>Cystopteris fragilis</i> (L.) Bernh.	Debrecen	1934	Soó Rezső	DE-soo-00043.jpg
43.	<i>Cystopteris fragilis</i> (L.) Bernh.	Dömös	1918	Trautmann Róbert	DE-soo-00053.jpg
43.	<i>Cystopteris fragilis</i> (L.) Bernh.	Gánt	1949	Soó Rezső	DE-soo-00018.jpg
43.	<i>Cystopteris fragilis</i> (L.) Bernh.	Hajdú- böszörmény	1930	Igmándy József	DE-soo-00075.jpg
43.	<i>Cystopteris fragilis</i> (L.) Bernh.	Jósvafő	1952	Kulcsár Gábor – Vozáry Elemér	DE-soo-00031.jpg
43.	<i>Cystopteris fragilis</i> (L.) Bernh.	Kemence	1949	Pólya László	DE-soo-00023.jpg
43.	<i>Cystopteris fragilis</i> (L.) Bernh.	Miskolc	1948	Simon Tibor – Borsos Olga – Jakucs Pál	DE-soo-00015.jpg
43.	<i>Cystopteris fragilis</i> (L.) Bernh.	Mór	1942	Felföldy Lajos	DE-soo-00013.jpg
43.	<i>Cystopteris fragilis</i> (L.) Bernh.	"Bánkút"	1948	Kovács B.	DE-soo-00044.jpg
43.	<i>Cystopteris fragilis</i> (L.) Bernh.	Sárospatak	1949	Simon Tibor – Jakucs Pál	DE-soo-00029.jpg
43.	<i>Cystopteris fragilis</i> (L.) Bernh.	Somlóvásárhely	1953	Kulcsár Gábor – Vozáry Elemér	DE-soo-00030.jpg
43.	<i>Cystopteris fragilis</i> (L.) Bernh.	Szalonna	1948	Simon Tibor – Borsos Olga – Jakucs Pál	DE-soo-00027.jpg
43.	<i>Cystopteris fragilis</i> (L.) Bernh.	Szarvaskő	1924	Boros Ádám	DE-soo-00033.jpg
43.	<i>Cystopteris fragilis</i> (L.) Bernh.	Szarvaskő	1948	Simon Tibor – Jakucs Pál – Pólya László	DE-soo-00028.jpg
43.	<i>Cystopteris fragilis</i> (L.) Bernh.	Szilvásvár	1949	Koppányi Tibor	DE-soo-00036.jpg
43.	<i>Cystopteris fragilis</i> (L.) Bernh.	Tállya	1938	Soó Rezső	DE-soo-00017.jpg
43.	<i>Cystopteris fragilis</i> (L.) Bernh.	Tapolca	1948	Károlyi Árpád	DE-soo-00074.jpg
43.	<i>Cystopteris fragilis</i> (L.) Bernh.	Téglás	1937	Máthé Imre	DE-soo-00034.jpg
43.	<i>Cystopteris fragilis</i> (L.) Bernh.	Telkibánya	1948	–	DE-soo-00052.jpg
43.	<i>Cystopteris fragilis</i> (L.) Bernh.	Telkibánya	1948	Borsos Olga	DE-soo-00020.jpg
43.	<i>Cystopteris fragilis</i> (L.) Bernh.	Telkibánya	2002	Sramkó Gábor	DE-soo-00040.jpg
43.	<i>Cystopteris fragilis</i> (L.) Bernh.	Vác	1916	Trautmann Róbert	DE-soo-00054.jpg
43.	<i>Cystopteris fragilis</i> (L.) Bernh.	Vászoly	1950	Felföldy Lajos	DE-soo-00025.jpg
43.	<i>Cystopteris fragilis</i> (L.) Bernh.	Visegrád	1915	Sigismundi Schiller	DE-soo-00065.jpg
43.	<i>Cystopteris fragilis</i> (L.) Bernh.	Visegrád	1916	Trautmann Róbert	DE-soo-00067.jpg

Sorszám / Number	Taxon-név / Taxon-name	Település / Settlement	Év / Year	Gyűjtő / Collector	Fájlnév / File-name
44.	<i>Woodsia ilvensis</i> (L.) R. Br.	Szarvaskő	1930	Soó Rezső	DE-soo-00011.jpg
46.	<i>Gymnocarpium dryopteris</i> (L.) Newman	Bózsva	1948	Boros Ádám	DE-soo-00168.jpg
46.	<i>Gymnocarpium dryopteris</i> (L.) Newman	Erdőbénye	1952	Boros Ádám	DE-soo-00167.jpg
46.	<i>Gymnocarpium dryopteris</i> (L.) Newman	Gulács	1951	Simon Tibor	DE-soo-00165.jpg
46.	<i>Gymnocarpium dryopteris</i> (L.) Newman	"Kékes"	1920	Boros Ádám	DE-soo-00163.jpg
46.	<i>Gymnocarpium dryopteris</i> (L.) Newman	Kemence	1949	Pólya László	DE-soo-00149.jpg
46.	<i>Gymnocarpium dryopteris</i> (L.) Newman	Kishuta	1950	Soó Rezső	DE-soo-00146.jpg
46.	<i>Gymnocarpium dryopteris</i> (L.) Newman	Martonyi	1951	Jakucs Pál – Ér Lajos	DE-soo-00170.jpg
46.	<i>Gymnocarpium dryopteris</i> (L.) Newman	Mátraszentimre	1937	Felföldy Lajos	DE-soo-00164.jpg
46.	<i>Gymnocarpium dryopteris</i> (L.) Newman	Pálháza	1949	Simon Tibor – Jakucs Pál	DE-soo-00148.jpg
46.	<i>Gymnocarpium dryopteris</i> (L.) Newman	Pálháza	1949	Simon Tibor – Jakucs Pál	DE-soo-00165.jpg
46.	<i>Gymnocarpium dryopteris</i> (L.) Newman	Sokorópátka	1928	Polgár Sándor	DE-soo-00151.jpg
46.	<i>Gymnocarpium dryopteris</i> (L.) Newman	Szalafő	1953	Pócs Tamás	DE-soo-00155.jpg
46.	<i>Gymnocarpium dryopteris</i> (L.) Newman	Visegrád	1916	Trautmann Róbert	DE-soo-00156.jpg
47.	<i>Gymnocarpium robertianum</i> (Hoffm.) Newman	Csesznek	1924	Polgár Sándor	DE-soo-00181.jpg
47.	<i>Gymnocarpium robertianum</i> (Hoffm.) Newman	Kőszeg	1932	Soó Rezső	DE-soo-00185.jpg
47.	<i>Gymnocarpium robertianum</i> (Hoffm.) Newman	Kőszeg	1948	Kárpáti Zoltán	DE-soo-00188.jpg
47.	<i>Gymnocarpium robertianum</i> (Hoffm.) Newman	Mályinka	1929	Soó Rezső	DE-soo-00184.jpg
47.	<i>Gymnocarpium robertianum</i> (Hoffm.) Newman	Nagykanizsa	1949	Károlyi Árpád	DE-soo-00183.jpg
48.	<i>Matteuccia struthiopteris</i> (L.) Tod.	Sopron	1950	Csapody István	DE-soo-00109.jpg
50.	<i>Polystichum setiferum</i> (Forssk.) Woy.	Orfű	1940	Boros Ádám	DE-soo-00595.jpg
51.	<i>Polystichum aculeatum</i> (L.) Roth	Bagod	1950	Károlyi Árpád	DE-soo-00563.jpg
51.	<i>Polystichum aculeatum</i> (L.) Roth	Bakonybél	1931	Polgár Sándor	DE-soo-00577.jpg
51.	<i>Polystichum aculeatum</i> (L.) Roth	Bakonybél	1937	Boros Ádám	DE-soo-00543.jpg
51.	<i>Polystichum aculeatum</i> (L.) Roth	Bakonybél	1955	Soó Rezső	DE-soo-00562.jpg
51.	<i>Polystichum aculeatum</i> (L.) Roth	Bódvaszilás	1951	Jakucs Pál – Kulcsár Gábor	DE-soo-00554.jpg
51.	<i>Polystichum aculeatum</i> (L.) Roth	Bozsok	1935	Visnya Aladár	DE-soo-00565.jpg
51.	<i>Polystichum aculeatum</i> (L.) Roth	Böhönye	1925	Boros Ádám	DE-soo-00560.jpg
51.	<i>Polystichum aculeatum</i> (L.) Roth	Csesznek	1928	Polgár Sándor	DE-soo-00583.jpg
51.	<i>Polystichum aculeatum</i> (L.) Roth	Csesznek	1929	Soó Rezső	DE-soo-00549.jpg
51.	<i>Polystichum aculeatum</i> (L.) Roth	Fenyőfő	1930	Polgár Sándor	DE-soo-00582.jpg
51.	<i>Polystichum aculeatum</i> (L.) Roth	Hollóháza	1940	Hulják János	DE-soo-00580.jpg
51.	<i>Polystichum aculeatum</i> (L.) Roth	Isztimér	1932	Polgár Sándor	DE-soo-00584.jpg
51.	<i>Polystichum aculeatum</i> (L.) Roth	Isztimér	1949	Soó Rezső	DE-soo-00550.jpg
51.	<i>Polystichum aculeatum</i> (L.) Roth	Kányavár	1949	Károlyi Árpád	DE-soo-00564.jpg

Sorszám / Number	Taxon-név / Taxon-name	Település / Settlement	Év / Year	Gyűjtő / Collector	Fájlnév / File-name
51.	<i>Polystichum aculeatum</i> (L.) Roth	Sátoraljaújhely	1952	Kulcsár Gábor – Vozáry Elemér	DE-soo-00559.jpg
51.	<i>Polystichum aculeatum</i> (L.) Roth	Téglás	1948	Soó Rezső	DE-soo-00558.jpg
51.	<i>Polystichum aculeatum</i> (L.) Roth	Vászoly	1950	Felföldy Lajos	DE-soo-00553.jpg
52.	<i>Polystichum braunii</i> (Spenn.) Fée	Hollóháza	1940	Hulják János	DE-soo-00504.jpg
52.	<i>Polystichum braunii</i> (Spenn.) Fée	Parád	1999	Sramkó Gábor – Molnár Csaba	DE-soo-00522.jpg
53.	<i>Dryopteris cristata</i> (L.) A. Gray	Egerbakta	1923	Boros Ádám	DE-soo-00356.jpg
53.	<i>Dryopteris cristata</i> (L.) A. Gray	Kelemér	1928	Zólyomi Bálint	DE-soo-00353.jpg
53.	<i>Dryopteris cristata</i> (L.) A. Gray	Kelemér	1930	Zólyomi Bálint	DE-soo-00354.jpg
53.	<i>Dryopteris cristata</i> (L.) A. Gray	Uzsa	1950	Felföldy Lajos	DE-soo-00355.jpg
55.	<i>Dryopteris filix-mas</i> (L.) Schott	Almásneszmély	2002	Sramkó Gábor	DE-soo-00317.jpg
55.	<i>Dryopteris filix-mas</i> (L.) Schott	Almásneszmély	2002	Sramkó Gábor	DE-soo-00318.jpg
55.	<i>Dryopteris filix-mas</i> (L.) Schott	Almásneszmély	2002	Sramkó Gábor	DE-soo-00319.jpg
55.	<i>Dryopteris filix-mas</i> (L.) Schott	Almásneszmély	2002	Sramkó Gábor	DE-soo-00320.jpg
55.	<i>Dryopteris filix-mas</i> (L.) Schott	Badacsonytomaj	1928	Soó Rezső	DE-soo-00290.jpg
55.	<i>Dryopteris filix-mas</i> (L.) Schott	Bagamér	1932	Soó Rezső	DE-soo-00278.jpg
55.	<i>Dryopteris filix-mas</i> (L.) Schott	Baktalórántháza	1932	Soó Rezső	DE-soo-00270.jpg
55.	<i>Dryopteris filix-mas</i> (L.) Schott	Bocskai kert	1930	Zilahi-Sebess Géza	DE-soo-00282.jpg
55.	<i>Dryopteris filix-mas</i> (L.) Schott	Borzavár	1924	Polgár Sándor	DE-soo-00328.jpg
55.	<i>Dryopteris filix-mas</i> (L.) Schott	Csesznek	1930	Polgár Sándor	DE-soo-00325.jpg
55.	<i>Dryopteris filix-mas</i> (L.) Schott	Debrecen	1945	Felföldy Lajos	DE-soo-00281.jpg
55.	<i>Dryopteris filix-mas</i> (L.) Schott	Dömös	1918	Trautmann Róbert	DE-soo-00336.jpg
55.	<i>Dryopteris filix-mas</i> (L.) Schott	Drégelypalánk	1938	Noga Tibor	DE-soo-00332.jpg
55.	<i>Dryopteris filix-mas</i> (L.) Schott	Füzér	1933	Soó Rezső	DE-soo-00301.jpg
55.	<i>Dryopteris filix-mas</i> (L.) Schott	Gyöngyös	1922	Soó Rezső	DE-soo-00292.jpg
55.	<i>Dryopteris filix-mas</i> (L.) Schott	Hajdú- böszörmény	1932	Soó Rezső	DE-soo-00267.jpg
55.	<i>Dryopteris filix-mas</i> (L.) Schott	Hajdúhadház	1933	Soó Rezső	DE-soo-00263.jpg
55.	<i>Dryopteris filix-mas</i> (L.) Schott	Hajdúsámson	1932	Soó Rezső	DE-soo-00266.jpg
55.	<i>Dryopteris filix-mas</i> (L.) Schott	Herceghút	1939	Soó Rezső	DE-soo-00303.jpg
55.	<i>Dryopteris filix-mas</i> (L.) Schott	Lesenceistvánd	1924	Polgár Sándor	DE-soo-00344.jpg
55.	<i>Dryopteris filix-mas</i> (L.) Schott	Mezőpeterd	2011	Molnár V. Attila – Sramkó Gábor – Lovas-Kiss Ádám – Takács Attila	DE-soo-01189.jpg
55.	<i>Dryopteris filix-mas</i> (L.) Schott	Miskolc	1937	Kovács L.	DE-soo-00343.jpg
55.	<i>Dryopteris filix-mas</i> (L.) Schott	Nagycserkesz	1933	Soó Rezső	DE-soo-00272.jpg
55.	<i>Dryopteris filix-mas</i> (L.) Schott	Nagykovácsi	1917	Trautmann Róbert	DE-soo-00337.jpg
55.	<i>Dryopteris filix-mas</i> (L.) Schott	Nemesgulács	1938	Igmándy József	DE-soo-00330.jpg
55.	<i>Dryopteris filix-mas</i> (L.) Schott	Nyíracsád	1931	Soó Rezső	DE-soo-00276.jpg
55.	<i>Dryopteris filix-mas</i> (L.) Schott	Nyíracsád	1932	Máthé Imre	DE-soo-00275.jpg
55.	<i>Dryopteris filix-mas</i> (L.) Schott	Nyírbátor	1934	Soó Rezső	DE-soo-00271.jpg
55.	<i>Dryopteris filix-mas</i> (L.) Schott	Pannonhalma	1908	Polgár Sándor	DE-soo-00331.jpg
55.	<i>Dryopteris filix-mas</i> (L.) Schott	Pécs	1938	Ubrizsy Gábor	DE-soo-00287.jpg
55.	<i>Dryopteris filix-mas</i> (L.) Schott	Pusztamiske	1948	Borsos Olga	DE-soo-00293.jpg
55.	<i>Dryopteris filix-mas</i> (L.) Schott	Salgótarján	1936	Soó Rezső	DE-soo-00291.jpg
55.	<i>Dryopteris filix-mas</i> (L.) Schott	Sáránd	1934	Soó Rezső	DE-soo-00277.jpg
55.	<i>Dryopteris filix-mas</i> (L.) Schott	Sokorópátka	1909	Polgár Sándor	DE-soo-00327.jpg
55.	<i>Dryopteris filix-mas</i> (L.) Schott	Sokorópátka	1913	Polgár Sándor	DE-soo-00333.jpg

Sorszám / Number	Taxon-név / Taxon-name	Település / Settlement	Év / Year	Gyűjtő / Collector	Fájlnév / File-name
55.	Dryopteris filix-mas (L.) Schott	Szamoszeg	1939	Felföldy Lajos	DE-soo-00262.jpg
55.	Dryopteris filix-mas (L.) Schott	Szentendre	1916	Trautmann Róbert	DE-soo-00334.jpg
55.	Dryopteris filix-mas (L.) Schott	Szóce	1955	Soó Rezső	DE-soo-00265.jpg
55.	Dryopteris filix-mas (L.) Schott	Tákos	1948	Simon Tibor	DE-soo-00286.jpg
55.	Dryopteris filix-mas (L.) Schott	Tállya	1938	Soó Rezső	DE-soo-00302.jpg
55.	Dryopteris filix-mas (L.) Schott	Téglás	1937	Máthé Imre	DE-soo-00279.jpg
55.	Dryopteris filix-mas (L.) Schott	Téglás	1948	Borsos Olga	DE-soo-00280.jpg
55.	Dryopteris filix-mas (L.) Schott	Telkibánya	1948	-	DE-soo-36596.jpg
55.	Dryopteris filix-mas (L.) Schott	Tornyospálca	1933	Soó Rezső	DE-soo-00273.jpg
55.	Dryopteris filix-mas (L.) Schott	Uzsa	1953	Borsos Olga	DE-soo-00283.jpg
55.	Dryopteris filix-mas (L.) Schott	Vajszló	2013	Molnár V. Attila – Nagy Timea – Takács Attila	DE-soo-37641.jpg
55.	Dryopteris filix-mas (L.) Schott	Vállaj	1934	Soó Rezső	DE-soo-00268.jpg
55.	Dryopteris filix-mas (L.) Schott	Vászoly	1950	Felföldy Lajos	DE-soo-00288.jpg
55.	Dryopteris filix-mas (L.) Schott	Visegrád	1916	Trautmann Róbert	DE-soo-00335.jpg
55.	Dryopteris filix-mas (L.) Schott	Zirc	1953	Kulcsár Gábor – Vozáry Elemér	DE-soo-00285.jpg
56.	Dryopteris carthusiana (Vill.) H.P. Fuchs	"Bükk-hegység"	1961	Babai Ágnes	DE-soo-00375.jpg
56.	Dryopteris carthusiana (Vill.) H.P. Fuchs	Baktalórántháza	1932	Soó Rezső	DE-soo-00399.jpg
56.	Dryopteris carthusiana (Vill.) H.P. Fuchs	Bátorliget	1933	Horváth L.	DE-soo-00431.jpg
56.	Dryopteris carthusiana (Vill.) H.P. Fuchs	Beregdaróc	1951	Simon Tibor – Jakucs Pál – Kulcsár Gábor	DE-soo-00408.jpg
56.	Dryopteris carthusiana (Vill.) H.P. Fuchs	Bódvaszilas	1951	Jakucs Pál – Kulcsár Gábor	DE-soo-00404.jpg
56.	Dryopteris carthusiana (Vill.) H.P. Fuchs	Bozsok	1938	Soó Rezső	DE-soo-00398.jpg
56.	Dryopteris carthusiana (Vill.) H.P. Fuchs	Csesznek	1924	Polgár Sándor	DE-soo-00432.jpg
56.	Dryopteris carthusiana (Vill.) H.P. Fuchs	Csorna	1930	Polgár Sándor	DE-soo-00433.jpg
56.	Dryopteris carthusiana (Vill.) H.P. Fuchs	Debrecen	1947	Soó Rezső	DE-soo-00417.jpg
56.	Dryopteris carthusiana (Vill.) H.P. Fuchs	Füzér	1936	Soó Rezső	DE-soo-00394.jpg
56.	Dryopteris carthusiana (Vill.) H.P. Fuchs	Görgeteg	1923	Boros Ádám	DE-soo-00440.jpg
56.	Dryopteris carthusiana (Vill.) H.P. Fuchs	Kaszó	1955	Soó Rezső	DE-soo-00389.jpg
56.	Dryopteris carthusiana (Vill.) H.P. Fuchs	Kaszó	1957	Soó Rezső	DE-soo-00390.jpg
56.	Dryopteris carthusiana (Vill.) H.P. Fuchs	Lesenceistvánd	1924	Polgár Sándor	DE-soo-00446.jpg
56.	Dryopteris carthusiana (Vill.) H.P. Fuchs	Lónya	1952	Simon Tibor – Vozáry Elemér	DE-soo-00406.jpg
56.	Dryopteris carthusiana (Vill.) H.P. Fuchs	Nagycserkesz	1933	Soó Rezső	DE-soo-00401.jpg
56.	Dryopteris carthusiana (Vill.) H.P. Fuchs	Nagykanizsa	1948	Károlyi Árpád	DE-soo-00439.jpg
56.	Dryopteris carthusiana (Vill.) H.P. Fuchs	Ócsa	1953	Soó Rezső – Borsos Olga	DE-soo-00396.jpg
56.	Dryopteris carthusiana (Vill.) H.P. Fuchs	Oroszlány	1936	Boros Ádám	DE-soo-00434.jpg
56.	Dryopteris carthusiana (Vill.) H.P. Fuchs	Pálháza	1949	Simon Tibor – Jakucs Pál	DE-soo-00420.jpg

Sorszám / Number	Taxon-név / Taxon-name	Település / Settlement	Év / Year	Gyűjtő / Collector	Fájlnév / File-name
56.	<i>Dryopteris carthusiana</i> (Vill.) H.P. Fuchs	Parád	1999	Molnár Csaba	DE-soo-00380.jpg
56.	<i>Dryopteris carthusiana</i> (Vill.) H.P. Fuchs	Pusztafalu	1939	Soó Rezső	DE-soo-00393.jpg
56.	<i>Dryopteris carthusiana</i> (Vill.) H.P. Fuchs	Sárospatak	1949	Simon Tibor – Jakucs Pál	DE-soo-00416.jpg
56.	<i>Dryopteris carthusiana</i> (Vill.) H.P. Fuchs	Tákos	1948	Pólya László – Simon Tibor – Jakucs Pál	DE-soo-00409.jpg
56.	<i>Dryopteris carthusiana</i> (Vill.) H.P. Fuchs	Tákos	1948	Simon Tibor	DE-soo-00403.jpg
56.	<i>Dryopteris carthusiana</i> (Vill.) H.P. Fuchs	Tákos	1949	Soó Rezső	DE-soo-00388.jpg
56.	<i>Dryopteris carthusiana</i> (Vill.) H.P. Fuchs	Tarpa	1948	Pólya László – Simon Tibor – Jakucs Pál	DE-soo-00407.jpg
56.	<i>Dryopteris carthusiana</i> (Vill.) H.P. Fuchs	Tarpa	1948	Simon Tibor – Pólya László – Jakucs Pál	DE-soo-00411.jpg
56.	<i>Dryopteris carthusiana</i> (Vill.) H.P. Fuchs	Téglás	1948	Soó Rezső	DE-soo-00418.jpg
56.	<i>Dryopteris carthusiana</i> (Vill.) H.P. Fuchs	Telki	1947	Soó Rezső	DE-soo-00395.jpg
56.	<i>Dryopteris carthusiana</i> (Vill.) H.P. Fuchs	Tornyospálca	1933	Soó Rezső	DE-soo-00400.jpg
56.	<i>Dryopteris carthusiana</i> (Vill.) H.P. Fuchs	Uzsa	1950	Felföldy Lajos	DE-soo-00429.jpg
56.	<i>Dryopteris carthusiana</i> (Vill.) H.P. Fuchs	Visegrád	1916	Zsák Zoltán	DE-soo-00438.jpg
56.	<i>Dryopteris carthusiana</i> (Vill.) H.P. Fuchs	Visegrád	1924	Boros Ádám	DE-soo-00441.jpg
57.	<i>Dryopteris dilatata</i> (Hoffm.) A. Gray	"Bükk-hegység"	1961	Babai Ágnes	DE-soo-36597.jpg
58.	<i>Dryopteris expansa</i> (C. Presl) Fraser-Jenk.	Nagykanizsa	1949	Károlyi Árpád	DE-soo-00479.jpg
60.	<i>Marsilea quadrifolia</i> L.	Olcsvaapáti	1951	Simon Tibor	DE-soo-01090.jpg
61.	<i>Salvinia natans</i> (L.) All.	Debrecen	1947	Soó Rezső	DE-soo-01100.jpg
61.	<i>Salvinia natans</i> (L.) All.	Demecser	1912	Kümmerle J. Béla – Timkó György	DE-soo-01098.jpg
61.	<i>Salvinia natans</i> (L.) All.	Hortobágy	1952	Soó Rezső	DE-soo-01099.jpg
61.	<i>Salvinia natans</i> (L.) All.	Jánd	1951	Simon Tibor	DE-soo-01102.jpg
61.	<i>Salvinia natans</i> (L.) All.	Mohács	1923	Boros Ádám	DE-soo-01102.jpg
61.	<i>Salvinia natans</i> (L.) All.	Pogányszentpéter	1949	Károlyi Árpád	DE-soo-01102.jpg
61.	<i>Salvinia natans</i> (L.) All.	Sükösd	1914	Greinich Ferenc	DE-soo-01098.jpg
61.	<i>Salvinia natans</i> (L.) All.	Szeged	1943	Timár Lajos	DE-soo-01096.jpg
61.	<i>Salvinia natans</i> (L.) All.	Tákos	1948	Simon Tibor – Jakucs Pál	DE-soo-01101.jpg
61.	<i>Salvinia natans</i> (L.) All.	Tiszafüred	1952	Soó Rezső	DE-soo-01099.jpg
80.	<i>Pinus sylvestris</i> L.	Parád	1939	Igmándy József	DE-soo-01540.jpg
80.	<i>Pinus sylvestris</i> L.	Tiszavasvári	1949	Igmándy József	DE-soo-01542.jpg
89.	<i>Juniperus communis</i> L.	Bélapátfalva	1930	Soó Rezső	DE-soo-01600.jpg
89.	<i>Juniperus communis</i> L.	Budapest	1909	Kocsis István	DE-soo-01598.jpg
89.	<i>Juniperus communis</i> L.	Budapest	1922	Soó Rezső	DE-soo-01601.jpg
89.	<i>Juniperus communis</i> L.	Diósjenő	1949	Pólya László	DE-soo-01603.jpg
89.	<i>Juniperus communis</i> L.	Nagyvisnyó	1928	Igmándy József	DE-soo-01599.jpg
89.	<i>Juniperus communis</i> L.	Parád	1939	Igmándy József	DE-soo-01587.jpg
89.	<i>Juniperus communis</i> L.	Parád	1939	Igmándy József	DE-soo-01597.jpg
89.	<i>Juniperus communis</i> L.	Pécs	1936	Soó Rezső	DE-soo-01602.jpg
92.	<i>Taxus baccata</i> L.	Szentgál	1927	Jávorka Sándor	DE-soo-01524.jpg

Sorszám / Number	Taxon-név / Taxon-name	Település / Settlement	Év / Year	Gyűjtő / Collector	Fájlnév / File-name
93.	Ephedra distachya L.	Budapest	1912	Degen Árpád	DE-soo-01630.jpg
93.	Ephedra distachya L.	Budapest	1915	Filarszky Nándor – Kümmerle J. Béla	DE-soo-01637.jpg
93.	Ephedra distachya L.	Budapest	1916	Filarszky Nándor – Kümmerle J. Béla	DE-soo-01634.jpg
93.	Ephedra distachya L.	Budapest	1947	Soó Rezső	DE-soo-01639.jpg
93.	Ephedra distachya L.	Dabas	1961	Babai Ágnes	DE-soo-01633.jpg
93.	Ephedra distachya L.	Dunaharaszti	1947	Papp József	DE-soo-01627.jpg
93.	Ephedra distachya L.	Dunakeszi	1948	Soó Rezső	DE-soo-01635.jpg
93.	Ephedra distachya L.	Örkény	1919	Boros Ádám	DE-soo-01638.jpg
93.	Ephedra distachya L.	Örkény	1933	Boros Ádám	DE-soo-01632.jpg
93.	Ephedra distachya L.	Szentendre	1939	Zsolt János	DE-soo-01629.jpg
93.	Ephedra distachya L.	Szigetmonostor	1947	Papp József	DE-soo-36601.jpg
93.	Ephedra distachya L.	Szigetújfalu	1943	Kárpáti Zoltán	DE-soo-01631.jpg
93.	Ephedra distachya L.	Táborfalva	1928	Bartha Andor	DE-soo-01628.jpg
94.	Salix alba L.	Baktalórántháza	1933	Soó Rezső	DE-soo-09568.jpg
94.	Salix alba L.	Balmazújváros	1932	Soó Rezső	DE-soo-09566.jpg
94.	Salix alba L.	Bátorliget	1948	Simon Tibor – Jakucs Pál – Borsos Olga	DE-soo-09575.jpg
94.	Salix alba L.	Budapest	1898	Polgár Sándor	DE-soo-09582.jpg
94.	Salix alba L.	Egyek	1934	Máthé Imre	DE-soo-09571.jpg
94.	Salix alba L.	Győr	1911	Polgár Sándor	DE-soo-09579.jpg
94.	Salix alba L.	Győrzámoly	1909	Polgár Sándor	DE-soo-09578.jpg
94.	Salix alba L.	Gyula	1935	Soó Rezső	DE-soo-09570.jpg
94.	Salix alba L.	Hajdúnánás	-	Igmándy József	DE-soo-09565.jpg
94.	Salix alba L.	Kecskemét	1935	Máthé Imre	DE-soo-09573.jpg
94.	Salix alba L.	Nagydém	1921	Polgár Sándor	DE-soo-09580.jpg
94.	Salix alba L.	Nyírmártonfalva	1934	Máthé Imre	DE-soo-09572.jpg
94.	Salix alba L.	Parád	1939	Igmándy József	DE-soo-09563.jpg
94.	Salix alba L.	Tiszafüred	1932	Soó Rezső	DE-soo-09567.jpg
94.	Salix alba L.	Tiszavasvári	1949	Igmándy József	DE-soo-09576.jpg
94.	Salix alba L.	Vásárosnamény	1933	Soó Rezső	DE-soo-09569.jpg
95.	Salix fragilis L.	Bagamér	1933	Soó Rezső	DE-soo-09597.jpg
95.	Salix fragilis L.	Baktalórántháza	1933	Soó Rezső	DE-soo-09596.jpg
95.	Salix fragilis L.	Bátorliget	1932	Soó Rezső	DE-soo-09594.jpg
95.	Salix fragilis L.	Budapest	1922	Soó Rezső	DE-soo-09603.jpg
95.	Salix fragilis L.	Csesznek	1924	Polgár Sándor	DE-soo-09612.jpg
95.	Salix fragilis L.	Csesznek	1924	Polgár Sándor	DE-soo-09614.jpg
95.	Salix fragilis L.	Csesznek	1929	Polgár Sándor	DE-soo-09610.jpg
95.	Salix fragilis L.	Dabas	1928	Egey Antal	DE-soo-09595.jpg
95.	Salix fragilis L.	Debrecen	1930	Soó Rezső	DE-soo-09599.jpg
95.	Salix fragilis L.	Debrecen	1933	Máthé Imre	DE-soo-09615.jpg
95.	Salix fragilis L.	Egyek	1933	Soó Rezső	DE-soo-09598.jpg
95.	Salix fragilis L.	Eplény	1932	Polgár Sándor	DE-soo-09618.jpg
95.	Salix fragilis L.	Győr	1910	Polgár Sándor	DE-soo-09605.jpg
95.	Salix fragilis L.	Győr	1920	Polgár Sándor	DE-soo-09613.jpg
95.	Salix fragilis L.	Győr	1928	Polgár Sándor	DE-soo-36738.jpg
95.	Salix fragilis L.	Győrszemere	1926	Polgár Sándor	DE-soo-09616.jpg
95.	Salix fragilis L.	Hajdúnánás	1927	Igmándy József	DE-soo-09607.jpg
95.	Salix fragilis L.	Hatvan	1928	Tuzson János	DE-soo-09600.jpg

Sorszám / Number	Taxon-név / Taxon-name	Település / Settlement	Év / Year	Gyűjtő / Collector	Fájlnév / File-name
95.	<i>Salix fragilis</i> L.	Hencida	1939	Kovács L.	DE-soo-09609.jpg
95.	<i>Salix fragilis</i> L.	Ikrény	1907	Polgár Sándor	DE-soo-09617.jpg
95.	<i>Salix fragilis</i> L.	Ipolyvece	1938	Noga Tibor	DE-soo-09619.jpg
95.	<i>Salix fragilis</i> L.	Miskolc	1929	Soó Rezső	DE-soo-09592.jpg
95.	<i>Salix fragilis</i> L.	Nyírpilis	1934	Soó Rezső	DE-soo-09593.jpg
95.	<i>Salix fragilis</i> L.	Püspökladány	1948	Igmándy József – Igmándy Zoltán	DE-soo-09608.jpg
95.	<i>Salix fragilis</i> L.	Szilsárkány	1925	Polgár Sándor	DE-soo-09604.jpg
95.	<i>Salix fragilis</i> L.	Tákos	1948	Pólya László – Simon Tibor – Jakucs Pál	DE-soo-09606.jpg
95.	<i>Salix fragilis</i> L.	Tiszafüred	1932	Soó Rezső	DE-soo-09602.jpg
95.	<i>Salix fragilis</i> L.	Vásárosnamény	1933	Soó Rezső	DE-soo-09601.jpg
96.	<i>Salix triandra</i> L.	Baktalórántháza	1933	Soó Rezső	DE-soo-09623.jpg
96.	<i>Salix triandra</i> L.	Csesznek	1932	Polgár Sándor	DE-soo-09620.jpg
96.	<i>Salix triandra</i> L.	Csesznek	1933	Polgár Sándor	DE-soo-09627.jpg
96.	<i>Salix triandra</i> L.	Csesznek	1933	Polgár Sándor	DE-soo-09635.jpg
96.	<i>Salix triandra</i> L.	Doboz	1935	Máthé Imre	DE-soo-09624.jpg
96.	<i>Salix triandra</i> L.	Győr	1907	Polgár Sándor	DE-soo-09622.jpg
96.	<i>Salix triandra</i> L.	Hencida	1939	Kovács L.	DE-soo-09636.jpg
96.	<i>Salix triandra</i> L.	Komjáti	1910	Thaisz Lajos	DE-soo-09631.jpg
96.	<i>Salix triandra</i> L.	Lőrinci	1922	Soó Rezső	DE-soo-09629.jpg
96.	<i>Salix triandra</i> L.	Mór	1942	Felföldy Lajos	DE-soo-09630.jpg
96.	<i>Salix triandra</i> L.	Szögliget	1950	Jakucs Pál – Kulcsár Gábor	DE-soo-09632.jpg
96.	<i>Salix triandra</i> L.	Tarpa	1949	Soó Rezső	DE-soo-09628.jpg
96.	<i>Salix triandra</i> L.	Tiszavasvári	1949	Igmándy József	DE-soo-09626.jpg
96.	<i>Salix triandra</i> L.	Tivadar	1948	Simon Tibor – Jakucs Pál	DE-soo-09625.jpg
96.	<i>Salix triandra</i> L.	Vásárosnamény	1933	Soó Rezső	DE-soo-09633.jpg
96.	<i>Salix triandra</i> L.	Vásárosnamény	1933	Soó Rezső	DE-soo-36739.jpg
96.	<i>Salix triandra</i> L.	Vásárosnamény	1953	Simon Tibor	DE-soo-09634.jpg
97.	<i>Salix pentandra</i> L.	Bátorliget	1932	Soó Rezső	DE-soo-36737.jpg
97.	<i>Salix pentandra</i> L.	Bátorliget	1934	Soó Rezső	DE-soo-09591.jpg
97.	<i>Salix pentandra</i> L.	Csaroda	1952	Simon Tibor – Vozáry Elemér	DE-soo-09586.jpg
97.	<i>Salix pentandra</i> L.	Hejce	1938	Hulják János	DE-soo-09589.jpg
97.	<i>Salix pentandra</i> L.	Kapuvár	1930	Zólyomi Bálint	DE-soo-09588.jpg
97.	<i>Salix pentandra</i> L.	Nyírpilis	1934	Soó Rezső	DE-soo-09590.jpg
98.	<i>Salix rosmarinifolia</i> L.	Baktalórántháza	1932	Soó Rezső	DE-soo-09690.jpg
98.	<i>Salix rosmarinifolia</i> L.	Bátorliget	1933	Igmándy József	DE-soo-09703.jpg
98.	<i>Salix rosmarinifolia</i> L.	Bátorliget	1942	Máthé Imre	DE-soo-09701.jpg
98.	<i>Salix rosmarinifolia</i> L.	Budapest	1889	Bohatsch, Ferdinand	DE-soo-09717.jpg
98.	<i>Salix rosmarinifolia</i> L.	Cegléd	2012	Takács Attila	DE-soo-37150.jpg
98.	<i>Salix rosmarinifolia</i> L.	Csaroda	1952	Soó Rezső	DE-soo-09691.jpg
98.	<i>Salix rosmarinifolia</i> L.	Csaroda	1952	Soó Rezső	DE-soo-09692.jpg
98.	<i>Salix rosmarinifolia</i> L.	Csaroda	1953	Simon Tibor – Helmeczy Balázs	DE-soo-09702.jpg
98.	<i>Salix rosmarinifolia</i> L.	Dabas	1961	Babai Ágnes	DE-soo-09700.jpg
98.	<i>Salix rosmarinifolia</i> L.	Debrecen	1931	Soó Rezső	DE-soo-09687.jpg
98.	<i>Salix rosmarinifolia</i> L.	Debrecen	1932	Soó Rezső	DE-soo-09688.jpg
98.	<i>Salix rosmarinifolia</i> L.	Debrecen	1936	Felföldy Lajos	DE-soo-09698.jpg
98.	<i>Salix rosmarinifolia</i> L.	Debrecen	1936	Felföldy Lajos	DE-soo-09698.jpg

Sorszám / Number	Taxon-név / Taxon-name	Település / Settlement	Év / Year	Gyűjtő / Collector	Fájlnév / File-name
98.	Salix rosmarinifolia L.	Győr	1902	Polgár Sándor	DE-soo-09709.jpg
98.	Salix rosmarinifolia L.	Győr	1906	Polgár Sándor	DE-soo-09715.jpg
98.	Salix rosmarinifolia L.	Győr	1915	Polgár Sándor	DE-soo-09711.jpg
98.	Salix rosmarinifolia L.	Győr	1924	Polgár Sándor	DE-soo-09712.jpg
98.	Salix rosmarinifolia L.	Győr	1925	Polgár Sándor	DE-soo-09708.jpg
98.	Salix rosmarinifolia L.	Győr	1925	Polgár Sándor	DE-soo-09710.jpg
98.	Salix rosmarinifolia L.	Ipolyvece	1938	Noga Tibor	DE-soo-09716.jpg
98.	Salix rosmarinifolia L.	Lébény	1926	Polgár Sándor	DE-soo-09707.jpg
98.	Salix rosmarinifolia L.	Nyírpilis	1932	Soó Rezső	DE-soo-09689.jpg
98.	Salix rosmarinifolia L.	Ócsa	1950	-	DE-soo-09693.jpg
98.	Salix rosmarinifolia L.	Pápakovácsi	1953	Tallós Pál	DE-soo-09699.jpg
98.	Salix rosmarinifolia L.	Penészlek	1932	Soó Rezső	DE-soo-09685.jpg
98.	Salix rosmarinifolia L.	Siófok	1927	Polgár Sándor	DE-soo-09713.jpg
98.	Salix rosmarinifolia L.	Siófok	1927	Polgár Sándor	DE-soo-09714.jpg
98.	Salix rosmarinifolia L.	Sormás	1949	Károlyi Árpád	DE-soo-09704.jpg
98.	Salix rosmarinifolia L.	Sormás	1949	Károlyi Árpád	DE-soo-09705.jpg
98.	Salix rosmarinifolia L.	Vácrátót	1950	Kárpáti István	DE-soo-09706.jpg
99.	Salix purpurea L.	Abda	1911	Polgár Sándor	DE-soo-09660.jpg
99.	Salix purpurea L.	Ásványráró	1931	Soó Rezső	DE-soo-09644.jpg
99.	Salix purpurea L.	Baktalórántháza	1933	Soó Rezső	DE-soo-36740.jpg
99.	Salix purpurea L.	Bekecs	2012	Takács Attila	DE-soo-37149.jpg
99.	Salix purpurea L.	Bőny	1913	Polgár Sándor	DE-soo-09659.jpg
99.	Salix purpurea L.	Csesznek	1932	Polgár Sándor	DE-soo-09656.jpg
99.	Salix purpurea L.	Csesznek	1933	Polgár Sándor	DE-soo-09655.jpg
99.	Salix purpurea L.	Debrecen	1934	Soó Rezső	DE-soo-09640.jpg
99.	Salix purpurea L.	Győr	1904	Polgár Sándor	DE-soo-09653.jpg
99.	Salix purpurea L.	Győr	1909	Polgár Sándor	DE-soo-09654.jpg
99.	Salix purpurea L.	Győr	1939	Polgár Sándor	DE-soo-09662.jpg
99.	Salix purpurea L.	Ipolyvece	1938	Noga Tibor	DE-soo-09661.jpg
99.	Salix purpurea L.	Kám	1928	Polgár Sándor	DE-soo-09657.jpg
99.	Salix purpurea L.	Nagyréde	2003	Molnár Csaba	DE-soo-09639.jpg
99.	Salix purpurea L.	Sárospatak	1938	Hargitai Zoltán	DE-soo-09650.jpg
99.	Salix purpurea L.	Siófok	1925	Polgár Sándor	DE-soo-09658.jpg
99.	Salix purpurea L.	Sormás	1949	Károlyi Árpád	DE-soo-09652.jpg
99.	Salix purpurea L.	Szokolya	1922	Soó Rezső	DE-soo-09642.jpg
100.	Salix elaeagnos Scop.	Ásványráró	1912	Polgár Sándor	DE-soo-09665.jpg
100.	Salix elaeagnos Scop.	Ásványráró	1927	Polgár Sándor	DE-soo-09669.jpg
100.	Salix elaeagnos Scop.	Győr	1908	Polgár Sándor	DE-soo-09671.jpg
100.	Salix elaeagnos Scop.	Győr	1915	Polgár Sándor	DE-soo-09670.jpg
101.	Salix viminalis L.	Csökmő	1934	Máthé Imre	DE-soo-36741.jpg
101.	Salix viminalis L.	Debrecen	1931	Soó Rezső	DE-soo-09724.jpg
101.	Salix viminalis L.	Dormánd	2001	Molnár Csaba	DE-soo-09719.jpg
101.	Salix viminalis L.	Győr	1903	Polgár Sándor	DE-soo-09721.jpg
101.	Salix viminalis L.	Győr	1907	Polgár Sándor	DE-soo-09726.jpg
101.	Salix viminalis L.	Győr	1938	Polgár Sándor	DE-soo-09722.jpg
101.	Salix viminalis L.	Hatvan	1928	Tuzson János	DE-soo-36742.jpg
101.	Salix viminalis L.	Ikrény	1932	Polgár Sándor	DE-soo-09725.jpg
101.	Salix viminalis L.	Kisbajcs	1908	Polgár Sándor	DE-soo-09727.jpg
101.	Salix viminalis L.	Tiszavasvári	1949	Igmándy József	DE-soo-09723.jpg

Sorszám / Number	Taxon-név / Taxon-name	Település / Settlement	Év / Year	Gyűjtő / Collector	Fájlnév / File-name
102.	<i>Salix caprea</i> L.	Bozsok	1938	Soó Rezső	DE-soo-09776.jpg
102.	<i>Salix caprea</i> L.	Bőny	1909	Polgár Sándor	DE-soo-09798.jpg
102.	<i>Salix caprea</i> L.	Bükkszentkereszt	1937	Ujvárosi Miklós	DE-soo-09790.jpg
102.	<i>Salix caprea</i> L.	Csesznek	1932	Polgár Sándor	DE-soo-09796.jpg
102.	<i>Salix caprea</i> L.	Eger	1948	Koppányi Tibor	DE-soo-09794.jpg
102.	<i>Salix caprea</i> L.	Eplény	1931	Polgár Sándor	DE-soo-09795.jpg
102.	<i>Salix caprea</i> L.	Herceghút	1938	Hargitai Zoltán	DE-soo-09789.jpg
102.	<i>Salix caprea</i> L.	Jósvafő	1948	Simon Tibor – Pólya László – Jakucs Pál	DE-soo-09788.jpg
102.	<i>Salix caprea</i> L.	Kács	1938	Igmándy József	DE-soo-09793.jpg
102.	<i>Salix caprea</i> L.	Lesenceistvánd	1925	Polgár Sándor	DE-soo-09797.jpg
102.	<i>Salix caprea</i> L.	Lesenceistvánd	1929	Soó Rezső	DE-soo-09779.jpg
102.	<i>Salix caprea</i> L.	Mór	1942	Felföldy Lajos	DE-soo-09787.jpg
102.	<i>Salix caprea</i> L.	Nagyszentjános	1908	Polgár Sándor	DE-soo-09799.jpg
102.	<i>Salix caprea</i> L.	Pálháza	1949	Simon Tibor – Jakucs Pál	DE-soo-09792.jpg
102.	<i>Salix caprea</i> L.	Pilisszentiván	1913	Filarszky Nándor – Kümmerle J. Béla	DE-soo-09778.jpg
102.	<i>Salix caprea</i> L.	Salgótarján	1934	Dornyay Béla	DE-soo-09800.jpg
103.	<i>Salix myrsinifolia</i> Salisb.	Miskolc	1903	Budai József	DE-soo-09801.jpg
104.	<i>Salix cinerea</i> L.	Baktalórántháza	1933	Soó Rezső	DE-soo-09736.jpg
104.	<i>Salix cinerea</i> L.	Bátorliget	1932	Soó Rezső	DE-soo-09738.jpg
104.	<i>Salix cinerea</i> L.	Budapest	1889	Bohatsch, Ferdinand	DE-soo-09744.jpg
104.	<i>Salix cinerea</i> L.	Csapi	1949	Károlyi Árpád	DE-soo-09762.jpg
104.	<i>Salix cinerea</i> L.	Csaroda	1953	Simon Tibor – Helmeczy Balázs	DE-soo-09755.jpg
104.	<i>Salix cinerea</i> L.	Csesznek	1932	Polgár Sándor	DE-soo-09749.jpg
104.	<i>Salix cinerea</i> L.	Debrecen	1934	Soó Rezső	DE-soo-09730.jpg
104.	<i>Salix cinerea</i> L.	Debrecen	1934	Soó Rezső	DE-soo-09731.jpg
104.	<i>Salix cinerea</i> L.	Debrecen	1934	Soó Rezső	DE-soo-09732.jpg
104.	<i>Salix cinerea</i> L.	Debrecen	1947	Soó Rezső	DE-soo-09733.jpg
104.	<i>Salix cinerea</i> L.	Egyek	1932	Soó Rezső	DE-soo-09734.jpg
104.	<i>Salix cinerea</i> L.	Garbolc	1953	Simon Tibor – Kulcsár Gábor	DE-soo-09754.jpg
104.	<i>Salix cinerea</i> L.	Győr	1903	Polgár Sándor	DE-soo-09745.jpg
104.	<i>Salix cinerea</i> L.	Győr	1903	Polgár Sándor	DE-soo-09752.jpg
104.	<i>Salix cinerea</i> L.	Győr	1933	Polgár Sándor	DE-soo-09751.jpg
104.	<i>Salix cinerea</i> L.	Hajdúdorog	1949	Igmándy József	DE-soo-09760.jpg
104.	<i>Salix cinerea</i> L.	Hajdúnánás	1935	Soó Rezső	DE-soo-09735.jpg
104.	<i>Salix cinerea</i> L.	Ipolyvece	1938	Noga Tibor	DE-soo-09743.jpg
104.	<i>Salix cinerea</i> L.	Lébény	1927	Polgár Sándor	DE-soo-09748.jpg
104.	<i>Salix cinerea</i> L.	Lébény	1927	Polgár Sándor	DE-soo-09750.jpg
104.	<i>Salix cinerea</i> L.	Nyirád	1948	Borsos Olga	DE-soo-09756.jpg
104.	<i>Salix cinerea</i> L.	Nyírpilis	1934	Soó Rezső	DE-soo-09739.jpg
104.	<i>Salix cinerea</i> L.	Pálháza	1938	Soó Rezső	DE-soo-09740.jpg
104.	<i>Salix cinerea</i> L.	Sormás	1953	Pócs Tamás	DE-soo-09761.jpg
104.	<i>Salix cinerea</i> L.	Tarpa	1952	Kulcsár Gábor	DE-soo-09757.jpg
104.	<i>Salix cinerea</i> L.	Telkibánya	1938	Hulják János	DE-soo-09746.jpg
104.	<i>Salix cinerea</i> L.	Tiszavasvári	1949	Igmándy József	DE-soo-09759.jpg
104.	<i>Salix cinerea</i> L.	Újfehértó	1936	Soó Rezső	DE-soo-09737.jpg
104.	<i>Salix cinerea</i> L.	Uzsa	1951	Felföldy Lajos	DE-soo-09758.jpg

Sorszám / Number	Taxon-név / Taxon-name	Település / Settlement	Év / Year	Gyűjtő / Collector	Fájlnév / File-name
105.	<i>Salix aurita</i> L.	Csaroda	1953	Simon Tibor – Helmeczy Balázs	DE-soo-09774.jpg
105.	<i>Salix aurita</i> L.	Hejce	1938	Hulják János	DE-soo-09767.jpg
105.	<i>Salix aurita</i> L.	Regéc	1937	Kiss Árpád	DE-soo-09763.jpg
105.	<i>Salix aurita</i> L.	Szalafő	1953	Pócs Tamás	DE-soo-09768.jpg
105.	<i>Salix aurita</i> L.	Szentgotthárd	1955	Soó Rezső	DE-soo-09764.jpg
105.	<i>Salix aurita</i> L.	Szőce	1955	Soó Rezső	DE-soo-09773.jpg
94. × 95.	<i>Salix</i> × <i>rubens</i> Schrank (<i>S. alba</i> × <i>fragilis</i>)	Bátorliget	1934	Soó Rezső	DE-soo-09823.jpg
94. × 95.	<i>Salix</i> × <i>rubens</i> Schrank (<i>S. alba</i> × <i>fragilis</i>)	Bodajk	1942	Felföldy Lajos	DE-soo-09829.jpg
94. × 95.	<i>Salix</i> × <i>rubens</i> Schrank (<i>S. alba</i> × <i>fragilis</i>)	Budapest	1914	Koszilkov János	DE-soo-09819.jpg
94. × 95.	<i>Salix</i> × <i>rubens</i> Schrank (<i>S. alba</i> × <i>fragilis</i>)	Egyek	1932	Soó Rezső	DE-soo-09821.jpg
94. × 95.	<i>Salix</i> × <i>rubens</i> Schrank (<i>S. alba</i> × <i>fragilis</i>)	Egyek	1933	Soó Rezső	DE-soo-09820.jpg
94. × 95.	<i>Salix</i> × <i>rubens</i> Schrank (<i>S. alba</i> × <i>fragilis</i>)	Egyek	1940	Felföldy Lajos	DE-soo-09822.jpg
94. × 95.	<i>Salix</i> × <i>rubens</i> Schrank (<i>S. alba</i> × <i>fragilis</i>)	Eplény	1932	Polgár Sándor	DE-soo-09844.jpg
94. × 95.	<i>Salix</i> × <i>rubens</i> Schrank (<i>S. alba</i> × <i>fragilis</i>)	Kecskemét	1935	Máthé Imre	DE-soo-09826.jpg
94. × 95.	<i>Salix</i> × <i>rubens</i> Schrank (<i>S. alba</i> × <i>fragilis</i>)	Szolnok	1937	Soó Rezső	DE-soo-09824.jpg
94. × 99.	<i>Salix alba</i> L. × <i>Salix purpurea</i> L.	Létavértes	1942	Máthé Imre	DE-soo-09828.jpg
95. × 96.	<i>Salix fragilis</i> L. × <i>Salix triandra</i> L.	Vásárosnamény	1933	Soó Rezső	DE-soo-09832.jpg
95. × 96.	<i>Salix fragilis</i> L. × <i>Salix triandra</i> L.	Vásárosnamény	1933	Soó Rezső	DE-soo-09834.jpg
98. × 99.	<i>Salix rosmarinifolia</i> L. × <i>Salix purpurea</i> L.	Bőny	1913	Polgár Sándor	DE-soo-09847.jpg
98. × 99.	<i>Salix rosmarinifolia</i> L. × <i>Salix purpurea</i> L.	Győr	1909	Polgár Sándor	DE-soo-09846.jpg
98. × 99.	<i>Salix rosmarinifolia</i> L. × <i>Salix purpurea</i> L.	Győr	1926	Polgár Sándor	DE-soo-09848.jpg
98. × 99.	<i>Salix rosmarinifolia</i> L. × <i>Salix purpurea</i> L.	Győr	1933	Polgár Sándor	DE-soo-09850.jpg
98. × 99.	<i>Salix rosmarinifolia</i> L. × <i>Salix purpurea</i> L.	Győr	1936	Polgár Sándor	DE-soo-09849.jpg
99. × 101.	<i>Salix purpurea</i> L. × <i>Salix viminalis</i> L.	Győr	1936	Polgár Sándor	DE-soo-09851.jpg
99. × 104.	<i>Salix purpurea</i> L. × <i>Salix cinerea</i> L.	Enese	1903	Polgár Sándor	DE-soo-09845.jpg
104. × 105.	<i>Salix</i> × <i>multinervis</i> Döll (<i>S. cinerea</i> × <i>aurita</i>)	Csaroda	1953	Simon Tibor – Helmeczy Balázs	DE-soo-09813.jpg
104. × 105.	<i>Salix</i> × <i>multinervis</i> Döll (<i>S. cinerea</i> × <i>aurita</i>)	Hejce	1937	Kiss Árpád	DE-soo-09815.jpg
104. × 105.	<i>Salix</i> × <i>multinervis</i> Döll (<i>S. cinerea</i> × <i>aurita</i>)	Kőszeg	1932	Soó Rezső	DE-soo-09772.jpg
104. × 105.	<i>Salix</i> × <i>multinervis</i> Döll (<i>S. cinerea</i> × <i>aurita</i>)	Regéc	2012	Matus Gábor – Takács Attila	DE-soo-37151.jpg
104. × 105.	<i>Salix</i> × <i>multinervis</i> Döll (<i>S. cinerea</i> × <i>aurita</i>)	Sárospatak	1939	Soó Rezső	DE-soo-09811.jpg
104. × 105.	<i>Salix</i> × <i>multinervis</i> Döll (<i>S. cinerea</i> × <i>aurita</i>)	Telkibánya	1938	Hulják János	DE-soo-09814.jpg
94-105.	<i>Salix</i>	Gödöllő	1922	Soó Rezső	DE-soo-09852.jpg
106.	<i>Populus alba</i> L.	Ágasegyháza	1924	Gombocz Endre	DE-soo-09490.jpg
106.	<i>Populus alba</i> L.	Ágasegyháza	1925	Soó Rezső	DE-soo-09494.jpg

Sorszám / Number	Taxon-név / Taxon-name	Település / Settlement	Év / Year	Gyűjtő / Collector	Fájlnév / File-name
106.	<i>Populus alba</i> L.	Budapest	1917	Gombocz Endre	DE-soo-09497.jpg
106.	<i>Populus alba</i> L.	Budapest	1923	Soó Rezső	DE-soo-09496.jpg
106.	<i>Populus alba</i> L.	Budapest	1924	Soó Rezső	DE-soo-09491.jpg
106.	<i>Populus alba</i> L.	Bugac	1925	Gombocz Endre	DE-soo-09486.jpg
106.	<i>Populus alba</i> L.	Dabas	1923	Gombocz Endre	DE-soo-09488.jpg
106.	<i>Populus alba</i> L.	Debrecen	1936	Felföldy Lajos	DE-soo-09478.jpg
106.	<i>Populus alba</i> L.	Debrecen	1936	Felföldy Lajos	DE-soo-09478.jpg
106.	<i>Populus alba</i> L.	Egyek	1932	Máthé Imre	DE-soo-09481.jpg
106.	<i>Populus alba</i> L.	Farmos	1923	Soó Rezső	DE-soo-09482.jpg
106.	<i>Populus alba</i> L.	Győr	1912	Polgár Sándor	DE-soo-09484.jpg
106.	<i>Populus alba</i> L.	Győrzámoly	1912	Polgár Sándor	DE-soo-09485.jpg
106.	<i>Populus alba</i> L.	Kecskemét	1935	Máthé Imre	DE-soo-09483.jpg
106.	<i>Populus alba</i> L.	Nyírvasvári	1927	Gombocz Endre	DE-soo-09495.jpg
106.	<i>Populus alba</i> L.	Szentmártonkáta	1923	Gombocz Endre	DE-soo-09487.jpg
106.	<i>Populus alba</i> L.	Szentmártonkáta	1925	Gombocz Endre	DE-soo-09489.jpg
106.	<i>Populus alba</i> L.	Szigetcsép	1921	Gombocz Endre	DE-soo-09492.jpg
106.	<i>Populus alba</i> L.	Szigetcsép	1929	Gombocz Endre	DE-soo-09493.jpg
107.	<i>Populus tremula</i> L.	Aggtelek	1925	Gombocz Endre	DE-soo-09523.jpg
107.	<i>Populus tremula</i> L.	Bátorliget	1932	Soó Rezső	DE-soo-09501.jpg
107.	<i>Populus tremula</i> L.	Bátorliget	1934	Soó Rezső	DE-soo-09500.jpg
107.	<i>Populus tremula</i> L.	Bátorliget	1934	Soó Rezső	DE-soo-09502.jpg
107.	<i>Populus tremula</i> L.	Bőny	1901	Polgár Sándor	DE-soo-09515.jpg
107.	<i>Populus tremula</i> L.	Bőny	1929	Polgár Sándor	DE-soo-09516.jpg
107.	<i>Populus tremula</i> L.	Budapest	1922	Gombocz Endre	DE-soo-09522.jpg
107.	<i>Populus tremula</i> L.	Budapest	1922	Soó Rezső	DE-soo-09504.jpg
107.	<i>Populus tremula</i> L.	Budapest	1923	Gombocz Endre	DE-soo-09520.jpg
107.	<i>Populus tremula</i> L.	Budapest	1924	Gombocz Endre	DE-soo-09517.jpg
107.	<i>Populus tremula</i> L.	Budapest	1924	Gombocz Endre	DE-soo-09518.jpg
107.	<i>Populus tremula</i> L.	Budapest	1924	Gombocz Endre	DE-soo-09519.jpg
107.	<i>Populus tremula</i> L.	Budapest	1924	Gombocz Endre	DE-soo-09521.jpg
107.	<i>Populus tremula</i> L.	Budapest	1924	Gombocz Endre	DE-soo-09524.jpg
107.	<i>Populus tremula</i> L.	Csaroda	1952	Simon Tibor – Vozáry Elemér	DE-soo-09509.jpg
107.	<i>Populus tremula</i> L.	Dabas	1923	Gombocz Endre	DE-soo-09525.jpg
107.	<i>Populus tremula</i> L.	Debrecen	1932	Soó Rezső	DE-soo-09498.jpg
107.	<i>Populus tremula</i> L.	Debrecen	1932	Soó Rezső	DE-soo-09499.jpg
107.	<i>Populus tremula</i> L.	Debrecen	1939	Felföldy Lajos	DE-soo-09507.jpg
107.	<i>Populus tremula</i> L.	Farmos	1928	Soó Rezső	DE-soo-09505.jpg
107.	<i>Populus tremula</i> L.	Győr	1911	Polgár Sándor	DE-soo-09513.jpg
107.	<i>Populus tremula</i> L.	Győr	1933	Polgár Sándor	DE-soo-09511.jpg
107.	<i>Populus tremula</i> L.	Hencida	1939	Kovács L.	DE-soo-09510.jpg
107.	<i>Populus tremula</i> L.	Kajárpéc	1906	Polgár Sándor	DE-soo-09514.jpg
107.	<i>Populus tremula</i> L.	Nyírac nád	1932	Máthé Imre	DE-soo-09508.jpg
107.	<i>Populus tremula</i> L.	Nyírpilis	1942	-	DE-soo-09506.jpg
107.	<i>Populus tremula</i> L.	Tényő	1924	Polgár Sándor	DE-soo-09512.jpg
108.	<i>Populus simonii</i> Carrière	Tiszavasvári	1949	Igmándy József	DE-soo-09546.jpg
109.	<i>Populus nigra</i> L.	Bőny	1912	Polgár Sándor	DE-soo-09531.jpg
109.	<i>Populus nigra</i> L.	Szolnok	1937	Soó Rezső	DE-soo-09530.jpg
109.	<i>Populus nigra</i> L.	Tiszavasvári	1949	Igmándy József	DE-soo-09529.jpg

Sorszám / Number	Taxon-név / Taxon-name	Település / Settlement	Év / Year	Gyűjtő / Collector	Fájlnév / File-name
106. × 107.	Populus × canescens Sm. (P. alba × tremula)	Bőny	1913	Polgár Sándor	DE-soo-09540.jpg
106. × 107.	Populus × canescens Sm. (P. alba × tremula)	Bőny	1929	Polgár Sándor	DE-soo-09537.jpg
106. × 107.	Populus × canescens Sm. (P. alba × tremula)	Bőny	1931	Polgár Sándor	DE-soo-09542.jpg
106. × 107.	Populus × canescens Sm. (P. alba × tremula)	Budapest	1929	Lengyel Géza	DE-soo-09544.jpg
106. × 107.	Populus × canescens Sm. (P. alba × tremula)	Budapest	-	Gombocz Endre	DE-soo-09480.jpg
106. × 107.	Populus × canescens Sm. (P. alba × tremula)	Gönyű	1917	Polgár Sándor	DE-soo-09541.jpg
106. × 107.	Populus × canescens Sm. (P. alba × tremula)	Győr	1928	Polgár Sándor	DE-soo-09538.jpg
106. × 107.	Populus × canescens Sm. (P. alba × tremula)	Monorierdő	1923	Gombocz Endre	DE-soo-09534.jpg
106. × 107.	Populus × canescens Sm. (P. alba × tremula)	Szarvas	1947	Soó Rezső	DE-soo-09532.jpg
106. × 107.	Populus × canescens Sm. (P. alba × tremula)	Tét	1913	Polgár Sándor	DE-soo-09539.jpg
106. × 107.	Populus × canescens Sm. (P. alba × tremula)	Vásárosnamény	1953	Simon Tibor – Vozáry Elemér	DE-soo-09533.jpg
----	Populus	Ásványráró	1928	Polgár Sándor	DE-soo-09528.jpg
111.	Juglans nigra L.	Gödöllő	1948	Papp József	DE-soo-09856.jpg
113.	Betula pendula Roth	Baktalórántháza	1932	Soó Rezső	DE-soo-09896.jpg
113.	Betula pendula Roth	Baktalórántháza	1934	Máthé Imre	DE-soo-09897.jpg
113.	Betula pendula Roth	Bátorliget	1934	Soó Rezső	DE-soo-09901.jpg
113.	Betula pendula Roth	Bátorliget	1935	Soó Rezső	DE-soo-09900.jpg
113.	Betula pendula Roth	Budakeszi	1947	Soó Rezső	DE-soo-09902.jpg
113.	Betula pendula Roth	Bükkszentkereszt	1937	Ujvárosi Miklós	DE-soo-09908.jpg
113.	Betula pendula Roth	Debrecen	1931	Soó Rezső	DE-soo-09895.jpg
113.	Betula pendula Roth	Kács	1938	Igmándy József	DE-soo-09909.jpg
113.	Betula pendula Roth	Kelemér	1929	Zólyomi Bálint	DE-soo-09894.jpg
113.	Betula pendula Roth	Mátraszentimre	1935	Soó Rezső	DE-soo-09892.jpg
113.	Betula pendula Roth	Nyírábrány	1932	Soó Rezső	DE-soo-09898.jpg
113.	Betula pendula Roth	Nyirád	1948	Borsos Olga	DE-soo-09907.jpg
113.	Betula pendula Roth	Nyírbátor	1934	Soó Rezső	DE-soo-09899.jpg
113.	Betula pendula Roth	Parád	1939	Igmándy József	DE-soo-09891.jpg
113.	Betula pendula Roth	Tiszavasvári	1948	Igmándy József	DE-soo-09910.jpg
113.	Betula pendula Roth	Uzsa	1925	Polgár Sándor	DE-soo-09911.jpg
114.	Betula pubescens Ehrh.	Ágfalva	1932	Kárpáti Zoltán	DE-soo-09923.jpg
114.	Betula pubescens Ehrh.	Bátorliget	1928	Soó Rezső	DE-soo-09929.jpg
114.	Betula pubescens Ehrh.	Bátorliget	1932	Soó Rezső	DE-soo-09918.jpg
114.	Betula pubescens Ehrh.	Bátorliget	1934	Soó Rezső	DE-soo-09930.jpg
114.	Betula pubescens Ehrh.	Bátorliget	1948	Simon Tibor – Jakucs Pál – Borsos Olga	DE-soo-09932.jpg
114.	Betula pubescens Ehrh.	Csaroda	1952	Simon Tibor – Vozáry Elemér	DE-soo-09933.jpg
114.	Betula pubescens Ehrh.	Csaroda	1952	Soó Rezső	DE-soo-09927.jpg
114.	Betula pubescens Ehrh.	Csesznek	1928	Polgár Sándor	DE-soo-09924.jpg
114.	Betula pubescens Ehrh.	Jánossomorja	1930	Zólyomi Bálint	DE-soo-09935.jpg
114.	Betula pubescens Ehrh.	Kőszeg	1924	Boros Ádám	DE-soo-09922.jpg
114.	Betula pubescens Ehrh.	Kőszeg	1932	Soó Rezső	DE-soo-09928.jpg
114.	Betula pubescens Ehrh.	Nyírpilis	1932	Soó Rezső	DE-soo-09931.jpg

Sorszám / Number	Taxon-név / Taxon-name	Település / Settlement	Év / Year	Gyűjtő / Collector	Fájlnév / File-name
114.	<i>Betula pubescens</i> Ehrh.	Penészlek	1932	Soó Rezső	DE-soo-09919.jpg
114.	<i>Betula pubescens</i> Ehrh.	Uzsa	1950	Felföldy Lajos	DE-soo-09926.jpg
115.	<i>Alnus viridis</i> (Chaix) DC.	Szakonyfalu	1955	Soó Rezső	DE-soo-09981.jpg
116.	<i>Alnus glutinosa</i> (L.) Gaertn.	Abaújszántó	1948	Soó Rezső	DE-soo-09970.jpg
116.	<i>Alnus glutinosa</i> (L.) Gaertn.	Bakony-szentlászló	1930	Polgár Sándor	DE-soo-09961.jpg
116.	<i>Alnus glutinosa</i> (L.) Gaertn.	Bátorliget	1942	Máthé Imre	DE-soo-09968.jpg
116.	<i>Alnus glutinosa</i> (L.) Gaertn.	Dunakiliti	1931	Soó Rezső	DE-soo-09976.jpg
116.	<i>Alnus glutinosa</i> (L.) Gaertn.	Győr	1917	Polgár Sándor	DE-soo-09960.jpg
116.	<i>Alnus glutinosa</i> (L.) Gaertn.	Hajdúhadház	1933	Soó Rezső	DE-soo-09974.jpg
116.	<i>Alnus glutinosa</i> (L.) Gaertn.	Kecskemét	1935	Máthé Imre	DE-soo-09967.jpg
116.	<i>Alnus glutinosa</i> (L.) Gaertn.	Mátraszentimre	1937	Felföldy Lajos	DE-soo-09979.jpg
116.	<i>Alnus glutinosa</i> (L.) Gaertn.	Nagyvisnyó	1928	Igmándy József	DE-soo-09963.jpg
116.	<i>Alnus glutinosa</i> (L.) Gaertn.	Nyírbátor	1932	Soó Rezső	DE-soo-09975.jpg
116.	<i>Alnus glutinosa</i> (L.) Gaertn.	Nyírbéltek	1948	Simon Tibor – Jakucs Pál	DE-soo-09965.jpg
116.	<i>Alnus glutinosa</i> (L.) Gaertn.	Ócsa	1923	Soó Rezső	DE-soo-09972.jpg
116.	<i>Alnus glutinosa</i> (L.) Gaertn.	Pusztamiske	1948	Borsos Olga	DE-soo-09964.jpg
116.	<i>Alnus glutinosa</i> (L.) Gaertn.	Révfülöp	1951	Felföldy Lajos	DE-soo-09977.jpg
116.	<i>Alnus glutinosa</i> (L.) Gaertn.	Sárospatak	1938	Soó Rezső	DE-soo-09971.jpg
116.	<i>Alnus glutinosa</i> (L.) Gaertn.	Szögliget	1951	Jakucs Pál – Ér Lajos	DE-soo-09978.jpg
116.	<i>Alnus glutinosa</i> (L.) Gaertn.	Tarpa	1949	Soó Rezső	DE-soo-09973.jpg
117.	<i>Alnus incana</i> (L.) Moench	Alsószölnök	1955	Soó Rezső	DE-soo-09956.jpg
117.	<i>Alnus incana</i> (L.) Moench	Ásványráró	1912	Polgár Sándor	DE-soo-09944.jpg
117.	<i>Alnus incana</i> (L.) Moench	Dunakiliti	1931	Soó Rezső	DE-soo-36745.jpg
117.	<i>Alnus incana</i> (L.) Moench	Lébény	1908	-	DE-soo-09947.jpg
117.	<i>Alnus incana</i> (L.) Moench	Lébény	1926	Boros Ádám	DE-soo-09943.jpg
117.	<i>Alnus incana</i> (L.) Moench	Lesenceistvánd	1928	Soó Rezső	DE-soo-09954.jpg
117.	<i>Alnus incana</i> (L.) Moench	Rajka	1928	Polgár Sándor	DE-soo-09946.jpg
117.	<i>Alnus incana</i> (L.) Moench	Szilvásvár	1953	Simon Tibor	DE-soo-09957.jpg
118.	<i>Carpinus betulus</i> L.	Baktalórántháza	1934	Máthé Imre	DE-soo-09862.jpg
118.	<i>Carpinus betulus</i> L.	Balatonfüred	1928	Soó Rezső	DE-soo-09864.jpg
118.	<i>Carpinus betulus</i> L.	Csesznek	1929	Soó Rezső	DE-soo-09866.jpg
118.	<i>Carpinus betulus</i> L.	Debrecen	1934	Soó Rezső	DE-soo-09865.jpg
118.	<i>Carpinus betulus</i> L.	Eplény	1932	Polgár Sándor	DE-soo-09874.jpg
118.	<i>Carpinus betulus</i> L.	Eplény	1932	Polgár Sándor	DE-soo-09875.jpg
118.	<i>Carpinus betulus</i> L.	Lókút	1932	Polgár Sándor	DE-soo-09873.jpg
118.	<i>Carpinus betulus</i> L.	Nagyvisnyó	1928	Igmándy József	DE-soo-09871.jpg
118.	<i>Carpinus betulus</i> L.	Nyáregyháza	1934	Boros Ádám	DE-soo-09872.jpg
118.	<i>Carpinus betulus</i> L.	Ófehértó	1934	Máthé Imre	DE-soo-09863.jpg
118.	<i>Carpinus betulus</i> L.	Tornyospálca	1925	Boros Ádám	DE-soo-09870.jpg
121.	<i>Corylus avellana</i> L.	Badacsonytomaj	1949	Károlyi Árpád	DE-soo-09886.jpg
121.	<i>Corylus avellana</i> L.	Debrecen	1932	Soó Rezső	DE-soo-09885.jpg
121.	<i>Corylus avellana</i> L.	Debrecen	1935	Felföldy Lajos	DE-soo-36744.jpg
121.	<i>Corylus avellana</i> L.	Debrecen	1935	Felföldy Lajos	DE-soo-36744.jpg
122.	<i>Corylus colurna</i> L.	Szarvas	1947	Soó Rezső	DE-soo-09878.jpg
123.	<i>Fagus sylvatica</i> L.	Beregdaróc	1951	Simon Tibor – Jakucs Pál – Kulcsár Gábor	DE-soo-10006.jpg
123.	<i>Fagus sylvatica</i> L.	Budapest	1953	Borsos Olga – Soó Rezső	DE-soo-10001.jpg
123.	<i>Fagus sylvatica</i> L.	Bükkszentkereszt	1937	Igmándy József	DE-soo-09996.jpg
123.	<i>Fagus sylvatica</i> L.	Füzér	1938	Soó Rezső	DE-soo-09998.jpg

Sorszám / Number	Taxon-név / Taxon-name	Település / Settlement	Év / Year	Gyűjtő / Collector	Fájlnév / File-name
123.	Fagus sylvatica L.	Herceghút	1938	Hargitai Zoltán	DE-soo-10008.jpg
123.	Fagus sylvatica L.	Mátraszentimre	1937	Felföldy Lajos	DE-soo-10011.jpg
123.	Fagus sylvatica L.	Nagyvisnyó	1928	Igmándy József	DE-soo-10012.jpg
123.	Fagus sylvatica L.	Pécsely	1950	Felföldy Lajos	DE-soo-10007.jpg
123.	Fagus sylvatica L.	Sárospatak	1938	Hargitai Zoltán	DE-soo-09993.jpg
123.	Fagus sylvatica L.	Uzsa	1950	Felföldy Lajos	DE-soo-10009.jpg
123.	Fagus sylvatica L.	Uzsa	1952	Jávorka Sándor – Csapody Vera	DE-soo-36748.jpg
123.	Fagus sylvatica L.	Vászoly	1951	Felföldy Lajos	DE-soo-10000.jpg
124.	Castanea sativa Mill.	Kisapáti	1938	Soó Rezső	DE-soo-10014.jpg
124.	Castanea sativa Mill.	Csókakő	1936	Felföldy Lajos	DE-soo-10013.jpg
124.	Castanea sativa Mill.	Rezi	1953	Borsos Olga	DE-soo-10016.jpg
124.	Castanea sativa Mill.	Sopron	1952	Csapody István	DE-soo-10018.jpg
125.	Quercus cerris L.	Balatonalmádi	1929	Soó Rezső	DE-soo-10024.jpg
125.	Quercus cerris L.	Budapest	1961	Babai Ágnes	DE-soo-10032.jpg
125.	Quercus cerris L.	Csesznek	1927	Polgár Sándor	DE-soo-10037.jpg
125.	Quercus cerris L.	Csesznek	1932	Polgár Sándor	DE-soo-10036.jpg
125.	Quercus cerris L.	Écs	-	Polgár Sándor	DE-soo-10038.jpg
125.	Quercus cerris L.	Eplény	1932	Polgár Sándor	DE-soo-10041.jpg
125.	Quercus cerris L.	Győr	1908	Polgár Sándor	DE-soo-10040.jpg
125.	Quercus cerris L.	Ipolyvece	1938	Noga Tibor	DE-soo-10043.jpg
125.	Quercus cerris L.	Jósvafő	1936	Soó Rezső	DE-soo-10022.jpg
125.	Quercus cerris L.	Lesenceistvánd	1924	Polgár Sándor	DE-soo-10039.jpg
125.	Quercus cerris L.	Mátraszentimre	1937	Felföldy Lajos	DE-soo-10021.jpg
125.	Quercus cerris L.	Nyúl	1913	Polgár Sándor	DE-soo-10042.jpg
125.	Quercus cerris L.	Parádsasvár	1923	Soó Rezső	DE-soo-10020.jpg
125.	Quercus cerris L.	Salgótarján	1936	Soó Rezső	DE-soo-10025.jpg
125.	Quercus cerris L.	Sály	1938	Igmándy József	DE-soo-10034.jpg
125.	Quercus cerris L.	Tiszavasvári	1948	Igmándy József	DE-soo-10031.jpg
128.	Quercus robur L.	Bátorliget	1932	Soó Rezső	DE-soo-10097.jpg
128.	Quercus robur L.	Debrecen	1932	Soó Rezső	DE-soo-10095.jpg
128.	Quercus robur L.	Debrecen	1932	Soó Rezső	DE-soo-10096.jpg
128.	Quercus robur L.	Debrecen	1935	Máthé Imre	DE-soo-10106.jpg
128.	Quercus robur L.	Debrecen	1939	Felföldy Lajos	DE-soo-10108.jpg
128.	Quercus robur L.	Debrecen	1947	Soó Rezső	DE-soo-10102.jpg
128.	Quercus robur L.	Erdőbénye	1948	Soó Rezső	DE-soo-10100.jpg
128.	Quercus robur L.	Hajdúhadház	1934	Soó Rezső	DE-soo-10103.jpg
128.	Quercus robur L.	Hajdúnánás	1942	Kelemen	DE-soo-10110.jpg
128.	Quercus robur L.	Ikrény	1930	Polgár Sándor	DE-soo-10113.jpg
128.	Quercus robur L.	Lébény	1909	Polgár Sándor	DE-soo-10112.jpg
128.	Quercus robur L.	Lengyeltóti	1931	Soó Rezső	DE-soo-10099.jpg
128.	Quercus robur L.	Miskolc	1909	Budai József	DE-soo-10117.jpg
128.	Quercus robur L.	Pécs	1925	Soó Rezső	DE-soo-10098.jpg
128.	Quercus robur L.	Ráckeve	1952	Jávorka Sándor – Csapody Vera	DE-soo-36746.jpg
128.	Quercus robur L.	Sokorópátka	1913	Polgár Sándor	DE-soo-10114.jpg
128.	Quercus robur L.	Szamosszeg	1939	Felföldy Lajos	DE-soo-10109.jpg
128.	Quercus robur L.	Tállya	1939	Hulják János	DE-soo-10111.jpg
129.	Quercus petraea (Matt.) Liebl. s.l.	Budapest	1931	Lengyel Géza	DE-soo-10080.jpg
129.	Quercus petraea (Matt.) Liebl. s.l.	Budapest	1931	Lengyel Géza	DE-soo-10085.jpg

Sorszám / Number	Taxon-név / Taxon-name	Település / Settlement	Év / Year	Gyűjtő / Collector	Fájlnév / File-name
129.	<i>Quercus petraea</i> (Matt.) Liebl. s.l.	Gánt	1935	Boros Ádám	DE-soo-10079.jpg
129.	<i>Quercus petraea</i> (Matt.) Liebl. s.l.	Gönc	2013	Matus Gábor – Takács Attila	DE-soo-37548.jpg
129.	<i>Quercus petraea</i> (Matt.) Liebl. s.l.	Gyöngyöstarján	2003	Molnár Csaba	DE-soo-10077.jpg
129.	<i>Quercus petraea</i> (Matt.) Liebl. s.l.	Kács	1938	Igmándy József	DE-soo-10082.jpg
129.	<i>Quercus petraea</i> (Matt.) Liebl. s.l.	Mátraszentimre	1937	Felföldy Lajos	DE-soo-10078.jpg
129.	<i>Quercus petraea</i> (Matt.) Liebl. s.l.	Miskolc	1910	Hulják János	DE-soo-10091.jpg
129.	<i>Quercus petraea</i> (Matt.) Liebl. s.l.	Nagyszentjános	1931	Polgár Sándor	DE-soo-10081.jpg
129.	<i>Quercus petraea</i> (Matt.) Liebl. s.l.	Pomáz	1948	Koppányi Tibor	DE-soo-10083.jpg
129.	<i>Quercus petraea</i> (Matt.) Liebl. s.l.	Porva	1930	Polgár Sándor	DE-soo-10087.jpg
129.	<i>Quercus petraea</i> (Matt.) Liebl. s.l.	Regéc	1939	Soó Rezső	DE-soo-10093.jpg
129.	<i>Quercus petraea</i> (Matt.) Liebl. s.l.	Sárospatak	1949	Simon Tibor – Jakucs Pál	DE-soo-10084.jpg
129.	<i>Quercus petraea</i> (Matt.) Liebl. s.l.	Tarjánpuszta	1908	Polgár Sándor	DE-soo-10086.jpg
129.	<i>Quercus petraea</i> (Matt.) Liebl. s.l.	Tényő	1909	Polgár Sándor	DE-soo-10088.jpg
131.	<i>Quercus pubescens</i> Willd. s.l.	"Mecsek"	1935	Soó Rezső	DE-soo-10051.jpg
131.	<i>Quercus pubescens</i> Willd. s.l.	Balatonendréd	1912	Mágócsy-Dietz Sándor	DE-soo-10065.jpg
131.	<i>Quercus pubescens</i> Willd. s.l.	Budapest	1913	Jávorka Sándor	DE-soo-10066.jpg
131.	<i>Quercus pubescens</i> Willd. s.l.	Budapest	1947	Soó Rezső	DE-soo-10056.jpg
131.	<i>Quercus pubescens</i> Willd. s.l.	Budapest	1948	Soó Rezső	DE-soo-10055.jpg
131.	<i>Quercus pubescens</i> Willd. s.l.	Budapest	1952	Soó Rezső	DE-soo-10057.jpg
131.	<i>Quercus pubescens</i> Willd. s.l.	Eplény	1931	Polgár Sándor	DE-soo-10068.jpg
131.	<i>Quercus pubescens</i> Willd. s.l.	Gánt	1948	Papp József	DE-soo-10063.jpg
131.	<i>Quercus pubescens</i> Willd. s.l.	Győrújbarát	1908	Polgár Sándor	DE-soo-10075.jpg
131.	<i>Quercus pubescens</i> Willd. s.l.	Győrújbarát	1914	Polgár Sándor	DE-soo-10069.jpg
131.	<i>Quercus pubescens</i> Willd. s.l.	Kajárpéc	1908	Polgár Sándor	DE-soo-10074.jpg
131.	<i>Quercus pubescens</i> Willd. s.l.	Kajárpéc	1913	Polgár Sándor	DE-soo-10071.jpg
131.	<i>Quercus pubescens</i> Willd. s.l.	Kajárpéc	1920	Polgár Sándor	DE-soo-10070.jpg
131.	<i>Quercus pubescens</i> Willd. s.l.	Kesztölc	1949	Jakucs Pál	DE-soo-10050.jpg
131.	<i>Quercus pubescens</i> Willd. s.l.	Lesenceistvánd	1924	Polgár Sándor	DE-soo-10072.jpg
131.	<i>Quercus pubescens</i> Willd. s.l.	Mátraszentimre	1937	Felföldy Lajos	DE-soo-10049.jpg
131.	<i>Quercus pubescens</i> Willd. s.l.	Miskolc	1937	Soó Rezső	DE-soo-10060.jpg
131.	<i>Quercus pubescens</i> Willd. s.l.	Csókakő	1948	Papp József	DE-soo-10062.jpg
131.	<i>Quercus pubescens</i> Willd. s.l.	Nadap	1922	Soó Rezső	DE-soo-10053.jpg
131.	<i>Quercus pubescens</i> Willd. s.l.	Sokorópátka	1918	Polgár Sándor	DE-soo-10073.jpg
131.	<i>Quercus pubescens</i> Willd. s.l.	Somlóvásárhely	1931	Polgár Sándor	DE-soo-10067.jpg
131.	<i>Quercus pubescens</i> Willd. s.l.	Tihany	1947	Pólya László	DE-soo-10054.jpg
131.	<i>Quercus pubescens</i> Willd. s.l.	Tokaj	1949	-	DE-soo-10061.jpg
131.	<i>Quercus pubescens</i> Willd. s.l.	Villány	1935	Soó Rezső	DE-soo-10052.jpg
128. × 131.	<i>Quercus robur</i> L. × <i>Quercus pubescens</i> Willd. s.l.	Budapest	1908	Szepesfalvy János	DE-soo-10116.jpg
132.	<i>Ulmus laevis</i> Pall.	Budapest	1923	Kőfaragó-Gyelnik Vilmos	DE-soo-10136.jpg
132.	<i>Ulmus laevis</i> Pall.	Budapest	1924	Kőfaragó-Gyelnik Vilmos	DE-soo-10130.jpg
132.	<i>Ulmus laevis</i> Pall.	Budapest	1947	Papp József	DE-soo-10137.jpg
132.	<i>Ulmus laevis</i> Pall.	Győr	1901	Polgár Sándor	DE-soo-10131.jpg
132.	<i>Ulmus laevis</i> Pall.	Nagykanizsa	1950	Károlyi Árpád	DE-soo-10132.jpg
132.	<i>Ulmus laevis</i> Pall.	Nagykanizsa	1950	Károlyi Árpád	DE-soo-10133.jpg
132.	<i>Ulmus laevis</i> Pall.	Nyáregyháza	1934	Boros Ádám	DE-soo-10129.jpg
132.	<i>Ulmus laevis</i> Pall.	Somogyszob	1923	Boros Ádám	DE-soo-10128.jpg
132.	<i>Ulmus laevis</i> Pall.	Tiszadob	1935	Ujvárosi Miklós	DE-soo-10135.jpg
133.	<i>Ulmus glabra</i> Huds.	Bakonykúti	1932	Polgár Sándor	DE-soo-10163.jpg

Sorszám / Number	Taxon-név / Taxon-name	Település / Settlement	Év / Year	Gyűjtő / Collector	Fájlnév / File-name
133.	<i>Ulmus glabra</i> Huds.	Bátorliget	1932	Soó Rezső	DE-soo-10168.jpg
133.	<i>Ulmus glabra</i> Huds.	Debrecen	1937	Soó Rezső	DE-soo-10160.jpg
133.	<i>Ulmus glabra</i> Huds.	Gyula	1934	Máthé Imre	DE-soo-10166.jpg
133.	<i>Ulmus glabra</i> Huds.	Kajárpéc	-	Polgár Sándor	DE-soo-10161.jpg
133.	<i>Ulmus glabra</i> Huds.	Kecskemét	1935	Máthé Imre	DE-soo-10153.jpg
133.	<i>Ulmus glabra</i> Huds.	Pécs	1936	Máthé Imre	DE-soo-10167.jpg
133.	<i>Ulmus glabra</i> Huds.	Pécsvárad	1936	Soó Rezső	DE-soo-10157.jpg
133.	<i>Ulmus glabra</i> Huds.	Rábapatona	1909	Polgár Sándor	DE-soo-10162.jpg
133.	<i>Ulmus glabra</i> Huds.	Szamosszeg	1948	Simon Tibor – Jakucs Pál	DE-soo-10164.jpg
133.	<i>Ulmus glabra</i> Huds.	Téglás	1937	Soó Rezső	DE-soo-10156.jpg
133.	<i>Ulmus glabra</i> Huds.	Tihany	1928	Soó Rezső	DE-soo-10155.jpg
133.	<i>Ulmus glabra</i> Huds.	Tihany	1928	Soó Rezső	DE-soo-10155.jpg
133.	<i>Ulmus glabra</i> Huds.	Tokaj	1937	Soó Rezső	DE-soo-10154.jpg
134.	<i>Ulmus minor</i> Mill.	Bőny	1912	Polgár Sándor	DE-soo-10144.jpg
134.	<i>Ulmus minor</i> Mill.	Győr	1917	Polgár Sándor	DE-soo-10145.jpg
134.	<i>Ulmus minor</i> Mill.	Győr	1918	Polgár Sándor	DE-soo-10139.jpg
134.	<i>Ulmus minor</i> Mill.	Győrzámoly	1917	Polgár Sándor	DE-soo-10140.jpg
134.	<i>Ulmus minor</i> Mill.	Győrzámoly	1917	Polgár Sándor	DE-soo-10141.jpg
134.	<i>Ulmus minor</i> Mill.	Mór	1918	Polgár Sándor	DE-soo-10138.jpg
134.	<i>Ulmus minor</i> Mill.	Szamosszeg	1948	Simon Tibor – Jakucs Pál	DE-soo-10151.jpg
134.	<i>Ulmus minor</i> Mill.	Szamosszeg	1948	Simon Tibor – Jakucs Pál	DE-soo-10152.jpg
134.	<i>Ulmus minor</i> Mill.	Tákos	1948	Simon Tibor – Jakucs Pál	DE-soo-10150.jpg
134.	<i>Ulmus minor</i> Mill.	Tarpa	1948	Simon Tibor – Jakucs Pál	DE-soo-10149.jpg
134.	<i>Ulmus minor</i> Mill.	Tihany	1928	Soó Rezső	DE-soo-10143.jpg
134.	<i>Ulmus minor</i> Mill.	Vácrátót	1950	Soó Rezső	DE-soo-10142.jpg
137.	<i>Celtis occidentalis</i> L.	Győr	1918	Boros Ádám	DE-soo-10175.jpg
141.	<i>Maclura pomifera</i> (Raf.) C.K. Schneid.	Szentendre	1916	Degen Árpád	DE-soo-10191.jpg
142.	<i>Ficus carica</i> L.	Budapest	1915	Filarszky Nándor	DE-soo-10173.jpg
142.	<i>Ficus carica</i> L.	Tapolca	1953	Borsos Olga	DE-soo-10174.jpg
143.	<i>Humulus lupulus</i> L.	Hencida	1926	Kovács L.	DE-soo-10184.jpg
143.	<i>Humulus lupulus</i> L.	Somoskőújfalu	1937	Máthé Imre	DE-soo-10182.jpg
144.	<i>Humulus scandens</i> (Lour.) Merr.	Balatonkenese	1951	Soó Rezső	DE-soo-10186.jpg
144.	<i>Humulus scandens</i> (Lour.) Merr.	Budapest	1947	Priszter Szaniszló	DE-soo-10189.jpg
144.	<i>Humulus scandens</i> (Lour.) Merr.	Nagykanizsa	1948	Károlyi Árpád	DE-soo-10188.jpg
144.	<i>Humulus scandens</i> (Lour.) Merr.	Nagykanizsa	1949	Károlyi Árpád	DE-soo-10187.jpg
144.	<i>Humulus scandens</i> (Lour.) Merr.	Ónod	2011	Takács Attila	DE-soo-10190.jpg
145.	<i>Cannabis sativa</i> L.	Bőny	1913	Polgár Sándor	DE-soo-10195.jpg
145.	<i>Cannabis sativa</i> L.	Debrecen	1936	Felföldy Lajos	DE-soo-10192.jpg
145.	<i>Cannabis sativa</i> L.	Gödöllő	1922	Soó Rezső	DE-soo-10193.jpg
146.	<i>Urtica urens</i> L.	Dabas	1928	Palik Piroska	DE-soo-10201.jpg
146.	<i>Urtica urens</i> L.	Debrecen	1937	Felföldy Lajos	DE-soo-10203.jpg
146.	<i>Urtica urens</i> L.	Debrecen	1945	Felföldy Lajos	DE-soo-10202.jpg
146.	<i>Urtica urens</i> L.	Győr	1919	Polgár Sándor	DE-soo-10196.jpg
146.	<i>Urtica urens</i> L.	Győr	1919	Polgár Sándor	DE-soo-10197.jpg
146.	<i>Urtica urens</i> L.	Győr	1927	Polgár Sándor	DE-soo-10198.jpg
146.	<i>Urtica urens</i> L.	Töltéstava	1927	Polgár Sándor	DE-soo-10199.jpg
147.	<i>Urtica dioica</i> L.	"Bükk-hegység"	1961	Babai Ágnes	DE-soo-10211.jpg
147.	<i>Urtica dioica</i> L.	Bábolna	1931	Polgár Sándor	DE-soo-10205.jpg

Sorszám / Number	Taxon-név / Taxon-name	Település / Settlement	Év / Year	Gyűjtő / Collector	Fájlnév / File-name
147.	<i>Urtica dioica</i> L.	Bátorliget	1932	Soó Rezső	DE-soo-10207.jpg
147.	<i>Urtica dioica</i> L.	Csesznek	1929	Polgár Sándor	DE-soo-10214.jpg
147.	<i>Urtica dioica</i> L.	Debrecen	1932	Soó Rezső	DE-soo-10210.jpg
147.	<i>Urtica dioica</i> L.	Debrecen	1937	Felföldy Lajos	DE-soo-10206.jpg
147.	<i>Urtica dioica</i> L.	Győr	1918	Polgár Sándor	DE-soo-10213.jpg
147.	<i>Urtica dioica</i> L.	Győr	1919	Polgár Sándor	DE-soo-10204.jpg
147.	<i>Urtica dioica</i> L.	Hajdúszoboszló	1937	Faller	DE-soo-10209.jpg
147.	<i>Urtica dioica</i> L.	Nyírlugos	1949	Soó Rezső	DE-soo-10208.jpg
148.	<i>Urtica kioviensis</i> Rogow.	Bátorliget	1932	Soó Rezső	DE-soo-10230.jpg
148.	<i>Urtica kioviensis</i> Rogow.	Bátorliget	1983	Papp Mária	DE-soo-10222.jpg
148.	<i>Urtica kioviensis</i> Rogow.	Bátorliget	1983	Papp Mária	DE-soo-10223.jpg
148.	<i>Urtica kioviensis</i> Rogow.	Csaroda	1952	Soó Rezső	DE-soo-10233.jpg
148.	<i>Urtica kioviensis</i> Rogow.	Csorna	1931	Zólyomi Bálint	DE-soo-10228.jpg
148.	<i>Urtica kioviensis</i> Rogow.	Dabas	1951	Pócs Tamás	DE-soo-10226.jpg
148.	<i>Urtica kioviensis</i> Rogow.	Kecel	1934	Boros Ádám	DE-soo-10229.jpg
148.	<i>Urtica kioviensis</i> Rogow.	Lakitelek	1953	Soó Rezső	DE-soo-10231.jpg
148.	<i>Urtica kioviensis</i> Rogow.	Lakitelek	1961	Babai Ágnes	DE-soo-10232.jpg
148.	<i>Urtica kioviensis</i> Rogow.	Ócsa	1932	Boros Ádám	DE-soo-10236.jpg
148.	<i>Urtica kioviensis</i> Rogow.	Tákos	1948	Pólya László – Simon Tibor – Jakucs Pál	DE-soo-10235.jpg
148.	<i>Urtica kioviensis</i> Rogow.	Tarpa	1949	Soó Rezső	DE-soo-10234.jpg
149.	<i>Parietaria officinalis</i> L.	Budapest	1926	Lengyel Géza	DE-soo-10250.jpg
149.	<i>Parietaria officinalis</i> L.	Bükkszentkereszt	1937	Igmándy József	DE-soo-10246.jpg
149.	<i>Parietaria officinalis</i> L.	Bükkszentkereszt	1938	Soó Rezső	DE-soo-10241.jpg
149.	<i>Parietaria officinalis</i> L.	Csesznek	1898	Polgár Sándor	DE-soo-10248.jpg
149.	<i>Parietaria officinalis</i> L.	Miskolc	1937	Soó Rezső	DE-soo-10240.jpg
149.	<i>Parietaria officinalis</i> L.	Mór	1942	Felföldy Lajos	DE-soo-10239.jpg
149.	<i>Parietaria officinalis</i> L.	Tihany	1947	Pólya László	DE-soo-10244.jpg
151.	<i>Thesium ramosum</i> Hayne	Ásványráró	1928	Polgár Sándor	DE-soo-10323.jpg
151.	<i>Thesium ramosum</i> Hayne	Debrecen	1931	Soó Rezső	DE-soo-10330.jpg
151.	<i>Thesium ramosum</i> Hayne	Debrecen	1946	Soó Rezső	DE-soo-10329.jpg
151.	<i>Thesium ramosum</i> Hayne	Farmos	1928	Soó Rezső	DE-soo-10319.jpg
151.	<i>Thesium ramosum</i> Hayne	Győr	1909	Polgár Sándor	DE-soo-10322.jpg
151.	<i>Thesium ramosum</i> Hayne	Győr	1915	Polgár Sándor	DE-soo-10325.jpg
151.	<i>Thesium ramosum</i> Hayne	Győr	1920	Polgár Sándor	DE-soo-10326.jpg
151.	<i>Thesium ramosum</i> Hayne	Győrszemere	1925	Polgár Sándor	DE-soo-10324.jpg
151.	<i>Thesium ramosum</i> Hayne	Hajdúnánás	1935	Soó Rezső	DE-soo-10328.jpg
151.	<i>Thesium ramosum</i> Hayne	Hajdúszoboszló	1942	Felföldy Lajos	DE-soo-10320.jpg
151.	<i>Thesium ramosum</i> Hayne	Nagykanizsa	1953	Pócs Tamás	DE-soo-10321.jpg
151.	<i>Thesium ramosum</i> Hayne	Nagyvisnyó	1928	Igmándy József	DE-soo-10332.jpg
151.	<i>Thesium ramosum</i> Hayne	Sáránd	1935	Polgár Sándor	DE-soo-10327.jpg
151.	<i>Thesium ramosum</i> Hayne	Szentendre	1947	Soó Rezső	DE-soo-10318.jpg
151.	<i>Thesium ramosum</i> Hayne	Tihany	1946	Felföldy Lajos	DE-soo-10317.jpg
151.	<i>Thesium ramosum</i> Hayne	Tiszaladány	2009	Takács Attila	DE-soo-10333.jpg
151.	<i>Thesium ramosum</i> Hayne	Villány	1907	Kocsis István	DE-soo-10279.jpg
153.	<i>Thesium linophyllum</i> L.	Bagamér	1933	Máthé Imre	DE-soo-10303.jpg
153.	<i>Thesium linophyllum</i> L.	Bátonyterenye	1937	Máthé Imre	DE-soo-10282.jpg
153.	<i>Thesium linophyllum</i> L.	Budapest	1910	Lengyel Géza	DE-soo-10297.jpg
153.	<i>Thesium linophyllum</i> L.	Budapest	1930	Lengyel Géza	DE-soo-10311.jpg

Sorszám / Number	Taxon-név / Taxon-name	Település / Settlement	Év / Year	Gyűjtő / Collector	Fájlnév / File-name
153.	Thesium linophyllum L.	Budapest	1947	Soó Rezső	DE-soo-10299.jpg
153.	Thesium linophyllum L.	Csesznek	1927	Polgár Sándor	DE-soo-10309.jpg
153.	Thesium linophyllum L.	Fertőrákos	1938	Soó Rezső	DE-soo-10301.jpg
153.	Thesium linophyllum L.	Füzér	1938	Soó Rezső	DE-soo-10288.jpg
153.	Thesium linophyllum L.	Hajdúhadház	1934	Soó Rezső	DE-soo-10302.jpg
153.	Thesium linophyllum L.	Isztimér	1949	Soó Rezső	DE-soo-10300.jpg
153.	Thesium linophyllum L.	Jósvafő	1951	Soó Rezső – Jakucs Pál – Ér Lajos	DE-soo-10284.jpg
153.	Thesium linophyllum L.	Kajárpéc	1913	Polgár Sándor	DE-soo-10306.jpg
153.	Thesium linophyllum L.	Kőszeg	1925	Jávorka Sándor	DE-soo-10280.jpg
153.	Thesium linophyllum L.	Leányfalu	1926	Lengyel Géza	DE-soo-10312.jpg
153.	Thesium linophyllum L.	Mátraszentimre	1938	Felföldy Lajos	DE-soo-10281.jpg
153.	Thesium linophyllum L.	Miskolc	1914	Hulják János	DE-soo-10310.jpg
153.	Thesium linophyllum L.	Miskolc	1950	Soó Rezső – Simon Tibor	DE-soo-10315.jpg
153.	Thesium linophyllum L.	Nagyvisnyó	1936	Soó Rezső	DE-soo-10294.jpg
153.	Thesium linophyllum L.	Nyirád	2002	Molnár Csaba	DE-soo-10287.jpg
153.	Thesium linophyllum L.	Pálosvörösmart	1935	Soó Rezső	DE-soo-10283.jpg
153.	Thesium linophyllum L.	Pécs	1938	Ubrizsy Gábor	DE-soo-10304.jpg
153.	Thesium linophyllum L.	Rudabánya	1936	Soó Rezső	DE-soo-10285.jpg
153.	Thesium linophyllum L.	Sokorópátka	1912	Polgár Sándor	DE-soo-10307.jpg
153.	Thesium linophyllum L.	Szentbékállá	1950	Felföldy Lajos	DE-soo-10289.jpg
153.	Thesium linophyllum L.	Tállya	1939	Hulják János	DE-soo-10313.jpg
153.	Thesium linophyllum L.	Tihany	1949	Simon Tibor	DE-soo-10305.jpg
153.	Thesium linophyllum L.	Tokaj	1947	Soó Rezső	DE-soo-10296.jpg
153.	Thesium linophyllum L.	Vác	1949	Soó Rezső – Simon Tibor – Jakucs Pál	DE-soo-10298.jpg
153.	Thesium linophyllum L.	Várpalota	1931	Polgár Sándor	DE-soo-10308.jpg
153.	Thesium linophyllum L.	Vászoly	1951	Felföldy Lajos – Zsolt János	DE-soo-10290.jpg
155.	Loranthus europaeus Jacq.	Bátorliget	1935	Soó Rezső	DE-soo-10259.jpg
155.	Loranthus europaeus Jacq.	Csesznek	1933	Polgár Sándor	DE-soo-10257.jpg
155.	Loranthus europaeus Jacq.	Gyula	1935	Soó Rezső	DE-soo-10258.jpg
156.	Viscum album L.	Baktalórántháza	1934	Máthé Imre	DE-soo-10262.jpg
156.	Viscum album L.	Bátorliget	1929	Noga Tibor	DE-soo-10267.jpg
156.	Viscum album L.	Bátorliget	1929	Tuzson János	DE-soo-10268.jpg
156.	Viscum album L.	Csákvár	1948	Papp József	DE-soo-10260.jpg
156.	Viscum album L.	Doba	1923	Kőfaragó-Gyelnik Vilmos	DE-soo-10265.jpg
156.	Viscum album L.	Gánt	1948	Papp József	DE-soo-10261.jpg
157.	Asarum europaeum L.	Ásványráró	1927	Polgár Sándor	DE-soo-10349.jpg
157.	Asarum europaeum L.	Aszófő	1931	Soó Rezső	DE-soo-10358.jpg
157.	Asarum europaeum L.	Bátorliget	1932	Soó Rezső	DE-soo-10354.jpg
157.	Asarum europaeum L.	Budakeszi	1949	Soó Rezső	DE-soo-10360.jpg
157.	Asarum europaeum L.	Budapest	1916	Filarszky Nándor	DE-soo-10353.jpg
157.	Asarum europaeum L.	Budapest	1922	Soó Rezső	DE-soo-10359.jpg
157.	Asarum europaeum L.	Budapest	1947	Priszter Szaniszló	DE-soo-10350.jpg
157.	Asarum europaeum L.	Budapest	1961	Babai Ágnes	DE-soo-10341.jpg
157.	Asarum europaeum L.	Bükkszentkereszt	1934	Igmándy József	DE-soo-10351.jpg
157.	Asarum europaeum L.	Csaholc	2007	Gulyás Gergely	DE-soo-10334.jpg
157.	Asarum europaeum L.	Csesznek	1932	Polgár Sándor	DE-soo-10348.jpg
157.	Asarum europaeum L.	Diósjenő	1949	Pólya László	DE-soo-10352.jpg

Sorszám / Number	Taxon-név / Taxon-name	Település / Settlement	Év / Year	Gyűjtő / Collector	Fájlnév / File-name
157.	<i>Asarum europaeum</i> L.	Erdőbénye	1952	Borsos Olga	DE-soo-10340.jpg
157.	<i>Asarum europaeum</i> L.	Füzér	1937	Soó Rezső	DE-soo-10343.jpg
157.	<i>Asarum europaeum</i> L.	"Kékes"	1923	Soó Rezső	DE-soo-10335.jpg
157.	<i>Asarum europaeum</i> L.	Ipolyvece	1938	Noga Tibor	DE-soo-10347.jpg
157.	<i>Asarum europaeum</i> L.	Jósvafő	1949	Jakucs Pál	DE-soo-10337.jpg
157.	<i>Asarum europaeum</i> L.	Jósvafő	1952	Kulcsár Gábor	DE-soo-10339.jpg
157.	<i>Asarum europaeum</i> L.	Miskolc	1930	Soó Rezső	DE-soo-10345.jpg
157.	<i>Asarum europaeum</i> L.	Pécs	1935	Soó Rezső	DE-soo-10355.jpg
157.	<i>Asarum europaeum</i> L.	Pécsvárad	1936	Soó Rezső	DE-soo-10357.jpg
157.	<i>Asarum europaeum</i> L.	Szalonna	1948	Simon Tibor – Borsos Olga – Jakucs Pál	DE-soo-10338.jpg
157.	<i>Asarum europaeum</i> L.	Szurdokpüspöki	1937	Máthé Imre	DE-soo-10336.jpg
157.	<i>Asarum europaeum</i> L.	Tarpa	1948	-	DE-soo-10363.jpg
157.	<i>Asarum europaeum</i> L.	Tarpa	1948	Pólya László – Simon Tibor – Jakucs Pál	DE-soo-10346.jpg
157.	<i>Asarum europaeum</i> L.	Tarpa	1949	Soó Rezső	DE-soo-10356.jpg
157.	<i>Asarum europaeum</i> L.	Vácrátót	1949	Soó Rezső	DE-soo-10361.jpg
157.	<i>Asarum europaeum</i> L.	Vászoly	1950	Felföldy Lajos	DE-soo-10342.jpg
158.	<i>Aristolochia clematitis</i> L.	Budapest	1898	Polgár Sándor	DE-soo-10375.jpg
158.	<i>Aristolochia clematitis</i> L.	Debrecen	1935	Felföldy Lajos	DE-soo-10369.jpg
158.	<i>Aristolochia clematitis</i> L.	Dunakeszi	1928	Egey Antal	DE-soo-10367.jpg
158.	<i>Aristolochia clematitis</i> L.	Hajdúhadház	1943	Kállay Gy.	DE-soo-10373.jpg
158.	<i>Aristolochia clematitis</i> L.	Hajdúnánás	1930	Igmándy József	DE-soo-10372.jpg
158.	<i>Aristolochia clematitis</i> L.	Hencida	1926	Kovács L.	DE-soo-10374.jpg
158.	<i>Aristolochia clematitis</i> L.	Ikrény	1907	Polgár Sándor	DE-soo-10376.jpg
158.	<i>Aristolochia clematitis</i> L.	Ipolyvece	1938	Noga Tibor	DE-soo-10377.jpg
158.	<i>Aristolochia clematitis</i> L.	Kács	1938	Igmándy József	DE-soo-10371.jpg
158.	<i>Aristolochia clematitis</i> L.	Kisgyőr	1912	Hulják János	DE-soo-10368.jpg
158.	<i>Aristolochia clematitis</i> L.	Lőrinci	1922	Soó Rezső	DE-soo-10364.jpg
158.	<i>Aristolochia clematitis</i> L.	Szolnok	1923	Soó Rezső	DE-soo-10366.jpg
158.	<i>Aristolochia clematitis</i> L.	Tiszafüred	1952	Soó Rezső	DE-soo-10365.jpg
158.	<i>Aristolochia clematitis</i> L.	Tiszavasvári	1949	Igmándy József	DE-soo-10370.jpg
158.	<i>Aristolochia clematitis</i> L.	Tokaj	1937	Hulják János	DE-soo-10378.jpg
159.	<i>Persicaria amphibia</i> (L.) Delarbre	Bagamér	1947	Soó Rezső	DE-soo-10590.jpg
159.	<i>Persicaria amphibia</i> (L.) Delarbre	Balatonfőkajár	1928	Soó Rezső	DE-soo-10594.jpg
159.	<i>Persicaria amphibia</i> (L.) Delarbre	Bátorliget	1932	Soó Rezső	DE-soo-10592.jpg
159.	<i>Persicaria amphibia</i> (L.) Delarbre	Bátorliget	1948	Simon Tibor – Jakucs Pál – Borsos Olga	DE-soo-10607.jpg
159.	<i>Persicaria amphibia</i> (L.) Delarbre	Békésszentandrás	1947	Soó Rezső	DE-soo-10593.jpg
159.	<i>Persicaria amphibia</i> (L.) Delarbre	Bodajk	1942	Felföldy Lajos	DE-soo-10589.jpg
159.	<i>Persicaria amphibia</i> (L.) Delarbre	Budapest	1923	Soó Rezső	DE-soo-10595.jpg
159.	<i>Persicaria amphibia</i> (L.) Delarbre	Debrecen	1932	Soó Rezső	DE-soo-10604.jpg
159.	<i>Persicaria amphibia</i> (L.) Delarbre	Debrecen	1937	Felföldy Lajos	DE-soo-10599.jpg
159.	<i>Persicaria amphibia</i> (L.) Delarbre	Gáborján	1926	Kovács L.	DE-soo-10605.jpg

Sorszám / Number	Taxon-név / Taxon-name	Település / Settlement	Év / Year	Gyűjtő / Collector	Fájlnév / File-name
159.	Persicaria amphibia (L.) Delarbre	Gyöngyös	2001	Molnár Csaba	DE-soo-10587.jpg
159.	Persicaria amphibia (L.) Delarbre	Hajdúnánás	1935	Ujvárosi Miklós	DE-soo-10598.jpg
159.	Persicaria amphibia (L.) Delarbre	Ipolyvece	1938	Noga Tibor	DE-soo-10610.jpg
159.	Persicaria amphibia (L.) Delarbre	Márokpapi	1951	Simon Tibor	DE-soo-10602.jpg
159.	Persicaria amphibia (L.) Delarbre	Mór	1942	Felföldy Lajos	DE-soo-10588.jpg
159.	Persicaria amphibia (L.) Delarbre	Sándorfalva	1947	Timár Lajos	DE-soo-10600.jpg
159.	Persicaria amphibia (L.) Delarbre	Tiszacsege	1931	Máthé Imre	DE-soo-10597.jpg
159.	Persicaria amphibia (L.) Delarbre	Tiszafüred	1952	Soó Rezső	DE-soo-10603.jpg
159.	Persicaria amphibia (L.) Delarbre	Vásárosnamény	1933	Soó Rezső	DE-soo-10591.jpg
159.	Persicaria amphibia (L.) Delarbre	Zalakomár	1949	Károlyi Árpád	DE-soo-10601.jpg
160.	Persicaria bistorta (L.) Samp.	Büttös	1952	Jakucs Pál – Ér Lajos	DE-soo-10550.jpg
160.	Persicaria bistorta (L.) Samp.	Ispánk	1953	Pócs Tamás	DE-soo-10543.jpg
160.	Persicaria bistorta (L.) Samp.	Nagykanizsa	1948	Károlyi Árpád	DE-soo-10545.jpg
160.	Persicaria bistorta (L.) Samp.	Őriszentpéter	1953	Pócs Tamás	DE-soo-10544.jpg
161.	Persicaria lapathifolia (L.) Delarbre	Balmazújváros	1932	Soó Rezső	DE-soo-10566.jpg
161.	Persicaria lapathifolia (L.) Delarbre	Bátorliget	1934	Soó Rezső	DE-soo-10569.jpg
161.	Persicaria lapathifolia (L.) Delarbre	Bükkszentkereszt	1937	Igmándy József	DE-soo-10580.jpg
161.	Persicaria lapathifolia (L.) Delarbre	Debrecen	1932	Soó Rezső	DE-soo-10565.jpg
161.	Persicaria lapathifolia (L.) Delarbre	Debrecen	1942	Felföldy Lajos	DE-soo-10572.jpg
161.	Persicaria lapathifolia (L.) Delarbre	Debrecen	1942	Felföldy Lajos	DE-soo-10573.jpg
161.	Persicaria lapathifolia (L.) Delarbre	Debrecen	1943	Felföldy Lajos	DE-soo-10574.jpg
161.	Persicaria lapathifolia (L.) Delarbre	Debrecen	1946	Soó Rezső	DE-soo-10564.jpg
161.	Persicaria lapathifolia (L.) Delarbre	Debrecen	1953	Kulcsár Gábor	DE-soo-10578.jpg
161.	Persicaria lapathifolia (L.) Delarbre	Gáborján	-	Kovács L.	DE-soo-10582.jpg
161.	Persicaria lapathifolia (L.) Delarbre	Győr	1898	Polgár Sándor	DE-soo-10584.jpg
161.	Persicaria lapathifolia (L.) Delarbre	Győr	1924	Polgár Sándor	DE-soo-10585.jpg
161.	Persicaria lapathifolia (L.) Delarbre	Győr	1927	Polgár Sándor	DE-soo-10615.jpg
161.	Persicaria lapathifolia (L.) Delarbre	Hajdúnánás	1935	Ujvárosi Miklós	DE-soo-10613.jpg
161.	Persicaria lapathifolia (L.) Delarbre	Hajdúnánás	1942	Kállay Gy.	DE-soo-10581.jpg
161.	Persicaria lapathifolia (L.) Delarbre	Hatvan	1928	Tuzson János	DE-soo-10561.jpg
161.	Persicaria lapathifolia (L.) Delarbre	Hédervár	1902	Polgár Sándor	DE-soo-10614.jpg

Sorszám / Number	Taxon-név / Taxon-name	Település / Settlement	Év / Year	Gyűjtő / Collector	Fájlnév / File-name
161.	<i>Persicaria lapathifolia</i> (L.) Delarbre	Kállósemjén	1948	Simon Tibor	DE-soo-10575.jpg
161.	<i>Persicaria lapathifolia</i> (L.) Delarbre	Miskolc	1939	Soó Rezső	DE-soo-10616.jpg
161.	<i>Persicaria lapathifolia</i> (L.) Delarbre	Mór	1942	Felföldy Lajos	DE-soo-10562.jpg
161.	<i>Persicaria lapathifolia</i> (L.) Delarbre	Mór	1942	Felföldy Lajos	DE-soo-10563.jpg
161.	<i>Persicaria lapathifolia</i> (L.) Delarbre	Mórichida	1911	Polgár Sándor	DE-soo-10586.jpg
161.	<i>Persicaria lapathifolia</i> (L.) Delarbre	Nyírlugos	1949	Soó Rezső	DE-soo-10567.jpg
161.	<i>Persicaria lapathifolia</i> (L.) Delarbre	Nyírmada	1933	Soó Rezső	DE-soo-10568.jpg
161.	<i>Persicaria lapathifolia</i> (L.) Delarbre	Pusztamiske	1948	Borsos Olga	DE-soo-10576.jpg
161.	<i>Persicaria lapathifolia</i> (L.) Delarbre	Pusztamiske	1948	Borsos Olga	DE-soo-10577.jpg
161.	<i>Persicaria lapathifolia</i> (L.) Delarbre	Ráckeve	1917	Degen Árpád	DE-soo-10612.jpg
161.	<i>Persicaria lapathifolia</i> (L.) Delarbre	Sopron	1947	Kárpáti Zoltán	DE-soo-36753.jpg
161.	<i>Persicaria lapathifolia</i> (L.) Delarbre	Szarvas	1947	Soó Rezső	DE-soo-10570.jpg
161.	<i>Persicaria lapathifolia</i> (L.) Delarbre	Tiszalök	1929	Igmándy József	DE-soo-10579.jpg
161.	<i>Persicaria lapathifolia</i> (L.) Delarbre	Tiszavasvári	1949	Igmándy József	DE-soo-10583.jpg
162.	<i>Persicaria maculosa</i> Gray	Aranyosapáti	1933	Soó Rezső	DE-soo-10626.jpg
162.	<i>Persicaria maculosa</i> Gray	Bakony- szombathely	1942	Felföldy Lajos	DE-soo-10617.jpg
162.	<i>Persicaria maculosa</i> Gray	Bodajk	1942	Felföldy Lajos	DE-soo-10622.jpg
162.	<i>Persicaria maculosa</i> Gray	Bükkszentkereszt	1937	Igmándy József	DE-soo-10633.jpg
162.	<i>Persicaria maculosa</i> Gray	Debrecen	1931	Soó Rezső	DE-soo-10628.jpg
162.	<i>Persicaria maculosa</i> Gray	Debrecen	1931	Soó Rezső	DE-soo-10629.jpg
162.	<i>Persicaria maculosa</i> Gray	Debrecen	1932	Soó Rezső	DE-soo-10624.jpg
162.	<i>Persicaria maculosa</i> Gray	Debrecen	1934	Máthé Imre	DE-soo-10625.jpg
162.	<i>Persicaria maculosa</i> Gray	Debrecen	1937	Felföldy Lajos	DE-soo-10619.jpg
162.	<i>Persicaria maculosa</i> Gray	Debrecen	1942	Felföldy Lajos	DE-soo-10620.jpg
162.	<i>Persicaria maculosa</i> Gray	Debrecen	1942	Felföldy Lajos	DE-soo-10621.jpg
162.	<i>Persicaria maculosa</i> Gray	Hajdúhadház	1933	Soó Rezső	DE-soo-10627.jpg
162.	<i>Persicaria maculosa</i> Gray	Hajdúnánás	1930	Igmándy József	DE-soo-10634.jpg
162.	<i>Persicaria maculosa</i> Gray	Mór	1942	Felföldy Lajos	DE-soo-10618.jpg
162.	<i>Persicaria maculosa</i> Gray	Mór	1942	Felföldy Lajos	DE-soo-10623.jpg
162.	<i>Persicaria maculosa</i> Gray	Mór	1942	Felföldy Lajos	DE-soo-10631.jpg
162.	<i>Persicaria maculosa</i> Gray	Nyúl	1898	Polgár Sándor	DE-soo-10639.jpg
162.	<i>Persicaria maculosa</i> Gray	Pusztamiske	1948	Borsos Olga	DE-soo-10636.jpg
162.	<i>Persicaria maculosa</i> Gray	Sopron	1947	Kárpáti Zoltán	DE-soo-10638.jpg
162.	<i>Persicaria maculosa</i> Gray	Tiszavasvári	1949	Igmándy József	DE-soo-10635.jpg
163.	<i>Persicaria orientalis</i> (L.) Gray	Győr	1917	Polgár Sándor	DE-soo-10535.jpg
164.	<i>Persicaria hydropiper</i> (L.) Delarbre	Abaújszántó	1948	Soó Rezső	DE-soo-10685.jpg
164.	<i>Persicaria hydropiper</i> (L.) Delarbre	Bakony- szombathely	1942	Felföldy Lajos	DE-soo-10680.jpg

Sorszám / Number	Taxon-név / Taxon-name	Település / Settlement	Év / Year	Gyűjtő / Collector	Fájlnév / File-name
164.	Persicaria hydropiper (L.) Delarbre	Budapest	1922	Magyar Pál	DE-soo-10690.jpg
164.	Persicaria hydropiper (L.) Delarbre	Debrecen	1931	Soó Rezső	DE-soo-10689.jpg
164.	Persicaria hydropiper (L.) Delarbre	Doboz	1934	Máthé Imre	DE-soo-10684.jpg
164.	Persicaria hydropiper (L.) Delarbre	Egyek	1942	Felföldy Lajos	DE-soo-10681.jpg
164.	Persicaria hydropiper (L.) Delarbre	Gáborján	1926	Kovács L.	DE-soo-10673.jpg
164.	Persicaria hydropiper (L.) Delarbre	Győr	1932	Polgár Sándor	DE-soo-10672.jpg
164.	Persicaria hydropiper (L.) Delarbre	Hajdúbajos	1933	Soó Rezső	DE-soo-10687.jpg
164.	Persicaria hydropiper (L.) Delarbre	Hajdúhadház	1933	Soó Rezső	DE-soo-10688.jpg
164.	Persicaria hydropiper (L.) Delarbre	Hajdúnánás	1935	Ujvárosi Miklós	DE-soo-10677.jpg
164.	Persicaria hydropiper (L.) Delarbre	Ipolyvece	1938	Noga Tibor	DE-soo-10671.jpg
164.	Persicaria hydropiper (L.) Delarbre	Mátraszentimre	1937	Felföldy Lajos	DE-soo-10679.jpg
164.	Persicaria hydropiper (L.) Delarbre	Nyírpilis	1948	Simon Tibor – Jakucs Pál – Borsos Olga	DE-soo-10676.jpg
164.	Persicaria hydropiper (L.) Delarbre	Szarvas	1947	Soó Rezső	DE-soo-10686.jpg
164.	Persicaria hydropiper (L.) Delarbre	Tákos	1948	Simon Tibor – Jakucs Pál	DE-soo-10675.jpg
164.	Persicaria hydropiper (L.) Delarbre	Tihany	1942	Felföldy Lajos	DE-soo-10678.jpg
165.	Persicaria dubia (Stein) Fourr.	Bakony- szombathely	1942	Felföldy Lajos	DE-soo-10665.jpg
165.	Persicaria dubia (Stein) Fourr.	Győr	1932	Polgár Sándor	DE-soo-10669.jpg
165.	Persicaria dubia (Stein) Fourr.	Miskolc	1927	Budai József	DE-soo-10668.jpg
165.	Persicaria dubia (Stein) Fourr.	Nyirád	2002	Molnár Csaba	DE-soo-10663.jpg
165.	Persicaria dubia (Stein) Fourr.	Parád	2003	Sramkó Gábor	DE-soo-37164.jpg
165.	Persicaria dubia (Stein) Fourr.	Tihany	1942	Felföldy Lajos	DE-soo-10664.jpg
165.	Persicaria dubia (Stein) Fourr.	Vasvár	1949	Károlyi Árpád	DE-soo-10666.jpg
166.	Persicaria minor (Huds.) Opiz	"Hanság"	1930	Polgár Sándor	DE-soo-10661.jpg
166.	Persicaria minor (Huds.) Opiz	Aranyosapáti	1933	Soó Rezső	DE-soo-10649.jpg
166.	Persicaria minor (Huds.) Opiz	Bátorliget	1932	Soó Rezső	DE-soo-10650.jpg
166.	Persicaria minor (Huds.) Opiz	Bodajk	1942	Felföldy Lajos	DE-soo-10655.jpg
166.	Persicaria minor (Huds.) Opiz	Bódvarákó	1951	Soó Rezső – Jakucs Pál – Ér Lajos	DE-soo-10641.jpg
166.	Persicaria minor (Huds.) Opiz	Debrecen	1931	Soó Rezső	DE-soo-10644.jpg
166.	Persicaria minor (Huds.) Opiz	Debrecen	1932	Máthé Imre	DE-soo-10647.jpg
166.	Persicaria minor (Huds.) Opiz	Debrecen	1945	Felföldy Lajos	DE-soo-10654.jpg
166.	Persicaria minor (Huds.) Opiz	Drégelypalánk	1938	Noga Tibor	DE-soo-10662.jpg
166.	Persicaria minor (Huds.) Opiz	Gáborján	-	Kovács L.	DE-soo-10659.jpg
166.	Persicaria minor (Huds.) Opiz	Hajdúhadház	1933	Soó Rezső	DE-soo-10645.jpg
166.	Persicaria minor (Huds.) Opiz	Kőszeg	1932	Soó Rezső	DE-soo-10651.jpg
166.	Persicaria minor (Huds.) Opiz	Miskolc	1937	Soó Rezső	DE-soo-10652.jpg
166.	Persicaria minor (Huds.) Opiz	Mór	1942	Felföldy Lajos	DE-soo-10653.jpg
166.	Persicaria minor (Huds.) Opiz	Mór	1942	Felföldy Lajos	DE-soo-10656.jpg
166.	Persicaria minor (Huds.) Opiz	Nyírpilis	1932	Soó Rezső	DE-soo-10648.jpg

Sorszám / Number	Taxon-név / Taxon-name	Település / Settlement	Év / Year	Gyűjtő / Collector	Fájlnév / File-name
166.	<i>Persicaria minor</i> (Huds.) Opiz	Nyírtass	2008	Sramkó Gábor	DE-soo-10640.jpg
166.	<i>Persicaria minor</i> (Huds.) Opiz	Pálháza	1939	Soó Rezső	DE-soo-10642.jpg
166.	<i>Persicaria minor</i> (Huds.) Opiz	Tákos	1948	Simon Tibor – Jakucs Pál	DE-soo-10657.jpg
166.	<i>Persicaria minor</i> (Huds.) Opiz	Tákos	1948	Simon Tibor – Jakucs Pál	DE-soo-10658.jpg
166.	<i>Persicaria minor</i> (Huds.) Opiz	Téglás	1937	Máthé Imre	DE-soo-10646.jpg
167.	<i>Polygonum arenarium</i> Waldst. et Kit.	Bagamér	1932	Soó Rezső	DE-soo-10692.jpg
167.	<i>Polygonum arenarium</i> Waldst. et Kit.	Bátorliget	1932	Soó Rezső	DE-soo-10695.jpg
167.	<i>Polygonum arenarium</i> Waldst. et Kit.	Budapest	1924	Soó Rezső	DE-soo-10696.jpg
167.	<i>Polygonum arenarium</i> Waldst. et Kit.	Debrecen	1931	Soó Rezső	DE-soo-10691.jpg
167.	<i>Polygonum arenarium</i> Waldst. et Kit.	Dunakeszi	1948	Soó Rezső	DE-soo-10698.jpg
167.	<i>Polygonum arenarium</i> Waldst. et Kit.	Győr	1908	Polgár Sándor	DE-soo-10704.jpg
167.	<i>Polygonum arenarium</i> Waldst. et Kit.	Győr	1927	Polgár Sándor	DE-soo-10702.jpg
167.	<i>Polygonum arenarium</i> Waldst. et Kit.	Győrság	1903	Polgár Sándor	DE-soo-10703.jpg
167.	<i>Polygonum arenarium</i> Waldst. et Kit.	Nagykanizsa	1948	Jávorka Sándor	DE-soo-10700.jpg
167.	<i>Polygonum arenarium</i> Waldst. et Kit.	Nyírcsászári	1943	Máthé Imre	DE-soo-10699.jpg
167.	<i>Polygonum arenarium</i> Waldst. et Kit.	Sáránd	1937	Soó Rezső	DE-soo-10693.jpg
167.	<i>Polygonum arenarium</i> Waldst. et Kit.	Tényő	1908	Polgár Sándor	DE-soo-10701.jpg
167.	<i>Polygonum arenarium</i> Waldst. et Kit.	Tornyospálca	1933	Soó Rezső	DE-soo-10694.jpg
167.	<i>Polygonum arenarium</i> Waldst. et Kit.	Vácrátót	1949	Soó Rezső	DE-soo-10697.jpg
168.	<i>Polygonum bellardii</i> All.	Bábolna	1932	Polgár Sándor	DE-soo-10709.jpg
168.	<i>Polygonum bellardii</i> All.	Budapest	1932	Pénzes Antal	DE-soo-10714.jpg
168.	<i>Polygonum bellardii</i> All.	Budapest	1936	Kárpáti Zoltán	DE-soo-10713.jpg
168.	<i>Polygonum bellardii</i> All.	Budapest	1940	Boros Ádám	DE-soo-10711.jpg
168.	<i>Polygonum bellardii</i> All.	Egyek	1947	Soó Rezső	DE-soo-10705.jpg
168.	<i>Polygonum bellardii</i> All.	Kecskemét	1913	Degen Árpád	DE-soo-10712.jpg
168.	<i>Polygonum bellardii</i> All.	Nagyszentjános	1928	Polgár Sándor	DE-soo-10710.jpg
168.	<i>Polygonum bellardii</i> All.	Nyíregyháza	1929	Boros Ádám	DE-soo-10707.jpg
168.	<i>Polygonum bellardii</i> All.	Penészlek	2012	Lovas-Kiss Ádám – Takács Attila	DE-soo-37165.jpg
168.	<i>Polygonum bellardii</i> All.	Szeged	1949	Timár Lajos	DE-soo-10706.jpg
168.	<i>Polygonum bellardii</i> All.	Tét	1911	Polgár Sándor	DE-soo-10708.jpg
169-172.	<i>Polygonum aviculare</i> L. s.l.	Abony	1920	Boros Ádám	DE-soo-10747.jpg
169-172.	<i>Polygonum aviculare</i> L. s.l.	Budaörs	1920	Boros Ádám	DE-soo-10749.jpg
169-172.	<i>Polygonum aviculare</i> L. s.l.	Budapest	1909	Jávorka Sándor	DE-soo-10523.jpg
169-172.	<i>Polygonum aviculare</i> L. s.l.	Budapest	1916	Lyka Károly	DE-soo-10734.jpg
169-172.	<i>Polygonum aviculare</i> L. s.l.	Budapest	1921	Soó Rezső	DE-soo-10727.jpg
169-172.	<i>Polygonum aviculare</i> L. s.l.	Budapest	1921	Trautmann Róbert	DE-soo-10715.jpg
169-172.	<i>Polygonum aviculare</i> L. s.l.	Budapest	1921	Wágner János	DE-soo-10717.jpg
169-172.	<i>Polygonum aviculare</i> L. s.l.	Budapest	1931	Boros Ádám	DE-soo-10716.jpg
169-172.	<i>Polygonum aviculare</i> L. s.l.	Debrecen	1932	Máthé Imre	DE-soo-10724.jpg

Sorszám / Number	Taxon-név / Taxon-name	Település / Settlement	Év / Year	Gyűjtő / Collector	Fájlnév / File-name
169-172.	Polygonum aviculare L. s.l.	Debrecen	1942	Felföldy Lajos	DE-soo-10798.jpg
169-172.	Polygonum aviculare L. s.l.	Debrecen	1942	Felföldy Lajos	DE-soo-10838.jpg
169-172.	Polygonum aviculare L. s.l.	Debrecen	1945	Csedreky Olga	DE-soo-10754.jpg
169-172.	Polygonum aviculare L. s.l.	Debrecen	1945	Csedreky Olga	DE-soo-10759.jpg
169-172.	Polygonum aviculare L. s.l.	Debrecen	1945	Csedreky Olga	DE-soo-10762.jpg
169-172.	Polygonum aviculare L. s.l.	Debrecen	1945	Csedreky Olga	DE-soo-10765.jpg
169-172.	Polygonum aviculare L. s.l.	Debrecen	1945	Csedreky Olga	DE-soo-10768.jpg
169-172.	Polygonum aviculare L. s.l.	Debrecen	1945	Csedreky Olga	DE-soo-10769.jpg
169-172.	Polygonum aviculare L. s.l.	Debrecen	1945	Csedreky Olga	DE-soo-10771.jpg
169-172.	Polygonum aviculare L. s.l.	Debrecen	1945	Csedreky Olga	DE-soo-10772.jpg
169-172.	Polygonum aviculare L. s.l.	Debrecen	1945	Csedreky Olga	DE-soo-10774.jpg
169-172.	Polygonum aviculare L. s.l.	Debrecen	1945	Csedreky Olga	DE-soo-10775.jpg
169-172.	Polygonum aviculare L. s.l.	Debrecen	1945	Csedreky Olga	DE-soo-10776.jpg
169-172.	Polygonum aviculare L. s.l.	Debrecen	1945	Csedreky Olga	DE-soo-10777.jpg
169-172.	Polygonum aviculare L. s.l.	Debrecen	1945	Csedreky Olga	DE-soo-10779.jpg
169-172.	Polygonum aviculare L. s.l.	Debrecen	1945	Csedreky Olga	DE-soo-10780.jpg
169-172.	Polygonum aviculare L. s.l.	Debrecen	1945	Csedreky Olga	DE-soo-10781.jpg
169-172.	Polygonum aviculare L. s.l.	Debrecen	1945	Csedreky Olga	DE-soo-10782.jpg
169-172.	Polygonum aviculare L. s.l.	Debrecen	1945	Csedreky Olga	DE-soo-10783.jpg
169-172.	Polygonum aviculare L. s.l.	Debrecen	1945	Csedreky Olga	DE-soo-10785.jpg
169-172.	Polygonum aviculare L. s.l.	Debrecen	1945	Csedreky Olga	DE-soo-10786.jpg
169-172.	Polygonum aviculare L. s.l.	Debrecen	1945	Csedreky Olga	DE-soo-10791.jpg
169-172.	Polygonum aviculare L. s.l.	Debrecen	1945	Csedreky Olga	DE-soo-10792.jpg
169-172.	Polygonum aviculare L. s.l.	Debrecen	1945	Csedreky Olga	DE-soo-10793.jpg
169-172.	Polygonum aviculare L. s.l.	Debrecen	1945	Csedreky Olga	DE-soo-10794.jpg
169-172.	Polygonum aviculare L. s.l.	Debrecen	1945	Csedreky Olga	DE-soo-10796.jpg
169-172.	Polygonum aviculare L. s.l.	Debrecen	1945	Csedreky Olga	DE-soo-10797.jpg
169-172.	Polygonum aviculare L. s.l.	Debrecen	1945	Csedreky Olga	DE-soo-10800.jpg
169-172.	Polygonum aviculare L. s.l.	Debrecen	1945	Csedreky Olga	DE-soo-10801.jpg
169-172.	Polygonum aviculare L. s.l.	Debrecen	1945	Csedreky Olga	DE-soo-10803.jpg
169-172.	Polygonum aviculare L. s.l.	Debrecen	1945	Csedreky Olga	DE-soo-10808.jpg
169-172.	Polygonum aviculare L. s.l.	Debrecen	1945	Csedreky Olga	DE-soo-10811.jpg
169-172.	Polygonum aviculare L. s.l.	Debrecen	1945	Csedreky Olga	DE-soo-10816.jpg
169-172.	Polygonum aviculare L. s.l.	Debrecen	1945	Csedreky Olga	DE-soo-10818.jpg
169-172.	Polygonum aviculare L. s.l.	Debrecen	1945	Csedreky Olga	DE-soo-10820.jpg
169-172.	Polygonum aviculare L. s.l.	Debrecen	1945	Csedreky Olga	DE-soo-10829.jpg
169-172.	Polygonum aviculare L. s.l.	Debrecen	1945	Csedreky Olga	DE-soo-10832.jpg
169-172.	Polygonum aviculare L. s.l.	Debrecen	1945	Csedreky Olga	DE-soo-10834.jpg
169-172.	Polygonum aviculare L. s.l.	Debrecen	1945	Csedreky Olga	DE-soo-10835.jpg
169-172.	Polygonum aviculare L. s.l.	Debrecen	1945	Csedreky Olga	DE-soo-10836.jpg
169-172.	Polygonum aviculare L. s.l.	Debrecen	1945	Felföldy Lajos	DE-soo-10753.jpg
169-172.	Polygonum aviculare L. s.l.	Debrecen	1945	Felföldy Lajos	DE-soo-10755.jpg
169-172.	Polygonum aviculare L. s.l.	Debrecen	1945	Felföldy Lajos	DE-soo-10756.jpg
169-172.	Polygonum aviculare L. s.l.	Debrecen	1945	Felföldy Lajos	DE-soo-10757.jpg
169-172.	Polygonum aviculare L. s.l.	Debrecen	1945	Felföldy Lajos	DE-soo-10758.jpg
169-172.	Polygonum aviculare L. s.l.	Debrecen	1945	Felföldy Lajos	DE-soo-10760.jpg
169-172.	Polygonum aviculare L. s.l.	Debrecen	1945	Felföldy Lajos	DE-soo-10761.jpg
169-172.	Polygonum aviculare L. s.l.	Debrecen	1945	Felföldy Lajos	DE-soo-10763.jpg
169-172.	Polygonum aviculare L. s.l.	Debrecen	1945	Felföldy Lajos	DE-soo-10764.jpg

Sorszám / Number	Taxon-név / Taxon-name	Település / Settlement	Év / Year	Gyűjtő / Collector	Fájlnév / File-name
169-172.	<i>Polygonum aviculare</i> L. s.l.	Debrecen	1945	Felföldy Lajos	DE-soo-10766.jpg
169-172.	<i>Polygonum aviculare</i> L. s.l.	Debrecen	1945	Felföldy Lajos	DE-soo-10767.jpg
169-172.	<i>Polygonum aviculare</i> L. s.l.	Debrecen	1945	Felföldy Lajos	DE-soo-10770.jpg
169-172.	<i>Polygonum aviculare</i> L. s.l.	Debrecen	1945	Felföldy Lajos	DE-soo-10773.jpg
169-172.	<i>Polygonum aviculare</i> L. s.l.	Debrecen	1945	Felföldy Lajos	DE-soo-10778.jpg
169-172.	<i>Polygonum aviculare</i> L. s.l.	Debrecen	1945	Felföldy Lajos	DE-soo-10784.jpg
169-172.	<i>Polygonum aviculare</i> L. s.l.	Debrecen	1945	Felföldy Lajos	DE-soo-10787.jpg
169-172.	<i>Polygonum aviculare</i> L. s.l.	Debrecen	1945	Felföldy Lajos	DE-soo-10788.jpg
169-172.	<i>Polygonum aviculare</i> L. s.l.	Debrecen	1945	Felföldy Lajos	DE-soo-10789.jpg
169-172.	<i>Polygonum aviculare</i> L. s.l.	Debrecen	1945	Felföldy Lajos	DE-soo-10790.jpg
169-172.	<i>Polygonum aviculare</i> L. s.l.	Debrecen	1945	Felföldy Lajos	DE-soo-10795.jpg
169-172.	<i>Polygonum aviculare</i> L. s.l.	Debrecen	1945	Felföldy Lajos	DE-soo-10802.jpg
169-172.	<i>Polygonum aviculare</i> L. s.l.	Debrecen	1945	Felföldy Lajos	DE-soo-10804.jpg
169-172.	<i>Polygonum aviculare</i> L. s.l.	Debrecen	1945	Felföldy Lajos	DE-soo-10805.jpg
169-172.	<i>Polygonum aviculare</i> L. s.l.	Debrecen	1945	Felföldy Lajos	DE-soo-10806.jpg
169-172.	<i>Polygonum aviculare</i> L. s.l.	Debrecen	1945	Felföldy Lajos	DE-soo-10807.jpg
169-172.	<i>Polygonum aviculare</i> L. s.l.	Debrecen	1945	Felföldy Lajos	DE-soo-10809.jpg
169-172.	<i>Polygonum aviculare</i> L. s.l.	Debrecen	1945	Felföldy Lajos	DE-soo-10810.jpg
169-172.	<i>Polygonum aviculare</i> L. s.l.	Debrecen	1945	Felföldy Lajos	DE-soo-10812.jpg
169-172.	<i>Polygonum aviculare</i> L. s.l.	Debrecen	1945	Felföldy Lajos	DE-soo-10813.jpg
169-172.	<i>Polygonum aviculare</i> L. s.l.	Debrecen	1945	Felföldy Lajos	DE-soo-10814.jpg
169-172.	<i>Polygonum aviculare</i> L. s.l.	Debrecen	1945	Felföldy Lajos	DE-soo-10815.jpg
169-172.	<i>Polygonum aviculare</i> L. s.l.	Debrecen	1945	Felföldy Lajos	DE-soo-10817.jpg
169-172.	<i>Polygonum aviculare</i> L. s.l.	Debrecen	1945	Felföldy Lajos	DE-soo-10819.jpg
169-172.	<i>Polygonum aviculare</i> L. s.l.	Debrecen	1945	Felföldy Lajos	DE-soo-10821.jpg
169-172.	<i>Polygonum aviculare</i> L. s.l.	Debrecen	1945	Felföldy Lajos	DE-soo-10823.jpg
169-172.	<i>Polygonum aviculare</i> L. s.l.	Debrecen	1945	Felföldy Lajos	DE-soo-10824.jpg
169-172.	<i>Polygonum aviculare</i> L. s.l.	Debrecen	1945	Felföldy Lajos	DE-soo-10825.jpg
169-172.	<i>Polygonum aviculare</i> L. s.l.	Debrecen	1945	Felföldy Lajos	DE-soo-10826.jpg
169-172.	<i>Polygonum aviculare</i> L. s.l.	Debrecen	1945	Felföldy Lajos	DE-soo-10827.jpg
169-172.	<i>Polygonum aviculare</i> L. s.l.	Debrecen	1945	Felföldy Lajos	DE-soo-10828.jpg
169-172.	<i>Polygonum aviculare</i> L. s.l.	Debrecen	1945	Felföldy Lajos	DE-soo-10830.jpg
169-172.	<i>Polygonum aviculare</i> L. s.l.	Debrecen	1945	Felföldy Lajos	DE-soo-10831.jpg
169-172.	<i>Polygonum aviculare</i> L. s.l.	Debrecen	1945	Felföldy Lajos	DE-soo-10833.jpg
169-172.	<i>Polygonum aviculare</i> L. s.l.	Debrecen	1947	Soó Rezső	DE-soo-10718.jpg
169-172.	<i>Polygonum aviculare</i> L. s.l.	Debrecen	1947	Soó Rezső	DE-soo-10721.jpg
169-172.	<i>Polygonum aviculare</i> L. s.l.	Egyek	1947	Soó Rezső	DE-soo-10719.jpg
169-172.	<i>Polygonum aviculare</i> L. s.l.	Egyek	1947	Soó Rezső	DE-soo-10720.jpg
169-172.	<i>Polygonum aviculare</i> L. s.l.	Győr	1916	Polgár Sándor	DE-soo-10741.jpg
169-172.	<i>Polygonum aviculare</i> L. s.l.	Győr	1916	Polgár Sándor	DE-soo-10746.jpg
169-172.	<i>Polygonum aviculare</i> L. s.l.	Győr	1918	Polgár Sándor	DE-soo-10743.jpg
169-172.	<i>Polygonum aviculare</i> L. s.l.	Győr	1920	Polgár Sándor	DE-soo-10738.jpg
169-172.	<i>Polygonum aviculare</i> L. s.l.	Győr	1927	Polgár Sándor	DE-soo-10739.jpg
169-172.	<i>Polygonum aviculare</i> L. s.l.	Győr	1930	Polgár Sándor	DE-soo-10742.jpg
169-172.	<i>Polygonum aviculare</i> L. s.l.	Gyórság	1913	Polgár Sándor	DE-soo-10745.jpg
169-172.	<i>Polygonum aviculare</i> L. s.l.	Gyórszemere	1931	Polgár Sándor	DE-soo-10740.jpg
169-172.	<i>Polygonum aviculare</i> L. s.l.	Hajdúhadház	1942	Kállay Gy.	DE-soo-10736.jpg
169-172.	<i>Polygonum aviculare</i> L. s.l.	Hajdúnánás	1938	Igmándy József	DE-soo-10735.jpg
169-172.	<i>Polygonum aviculare</i> L. s.l.	Kállósemjén	1934	Soó Rezső	DE-soo-10723.jpg

Sorszám / Number	Taxon-név / Taxon-name	Település / Settlement	Év / Year	Gyűjtő / Collector	Fájlnév / File-name
169-172.	<i>Polygonum aviculare</i> L. s.l.	Márkó	1918	Boros Ádám	DE-soo-10748.jpg
169-172.	<i>Polygonum aviculare</i> L. s.l.	Miskolc	1936	Soó Rezső	DE-soo-10728.jpg
169-172.	<i>Polygonum aviculare</i> L. s.l.	Nagyvisnyó	1928	Igmándy József	DE-soo-10730.jpg
169-172.	<i>Polygonum aviculare</i> L. s.l.	Nyíregyháza	1933	Soó Rezső	DE-soo-10722.jpg
169-172.	<i>Polygonum aviculare</i> L. s.l.	Regéc	2012	Matus Gábor – Takács Attila	DE-soo-37166.jpg
169-172.	<i>Polygonum aviculare</i> L. s.l.	Szarvas	1947	Soó Rezső	DE-soo-10725.jpg
169-172.	<i>Polygonum aviculare</i> L. s.l.	Szarvas	1947	Soó Rezső	DE-soo-10726.jpg
169-172.	<i>Polygonum aviculare</i> L. s.l.	Szigetmonostor	1933	Boros Ádám	DE-soo-10752.jpg
169-172.	<i>Polygonum aviculare</i> L. s.l.	Tihany	1942	Felföldy Lajos	DE-soo-10799.jpg
169-172.	<i>Polygonum aviculare</i> L. s.l.	Tihany	1946	Felföldy Lajos	DE-soo-10731.jpg
169-172.	<i>Polygonum aviculare</i> L. s.l.	Tihany	1946	Felföldy Lajos	DE-soo-10732.jpg
169-172.	<i>Polygonum aviculare</i> L. s.l.	Tihany	1946	Felföldy Lajos	DE-soo-10733.jpg
169-172.	<i>Polygonum aviculare</i> L. s.l.	Tihany	1946	Felföldy Lajos	DE-soo-10822.jpg
169-172.	<i>Polygonum aviculare</i> L. s.l.	Tihany	1946	Felföldy Lajos	DE-soo-10837.jpg
169-172.	<i>Polygonum aviculare</i> L. s.l.	Tiszavasvári	1949	Igmándy József	DE-soo-10737.jpg
169-172.	<i>Polygonum aviculare</i> L. s.l.	Ugod	1922	Polgár Sándor	DE-soo-10744.jpg
173.	<i>Fallopia japonica</i> (Houtt.) Ronse Decr.	Balatonalmádi	1933	Polgár Sándor	DE-soo-10876.jpg
178.	<i>Fallopia dumetorum</i> (L.) Holub	Baktalórántháza	1948	Simon Tibor – Jakucs Pál	DE-soo-10850.jpg
178.	<i>Fallopia dumetorum</i> (L.) Holub	Debrecen	1931	Soó Rezső	DE-soo-10853.jpg
178.	<i>Fallopia dumetorum</i> (L.) Holub	Eplény	1932	Polgár Sándor	DE-soo-10842.jpg
178.	<i>Fallopia dumetorum</i> (L.) Holub	Győr	1928	Polgár Sándor	DE-soo-10841.jpg
178.	<i>Fallopia dumetorum</i> (L.) Holub	Gyula	1935	Soó Rezső	DE-soo-10852.jpg
178.	<i>Fallopia dumetorum</i> (L.) Holub	Kács	1938	Igmándy József	DE-soo-10845.jpg
178.	<i>Fallopia dumetorum</i> (L.) Holub	Mór	1942	Felföldy Lajos	DE-soo-10849.jpg
178.	<i>Fallopia dumetorum</i> (L.) Holub	Szarvaskő	1929	Igmándy József	DE-soo-10846.jpg
178.	<i>Fallopia dumetorum</i> (L.) Holub	Szentendre	1947	Soó Rezső	DE-soo-10851.jpg
178.	<i>Fallopia dumetorum</i> (L.) Holub	Szentgál	1925	Polgár Sándor	DE-soo-10843.jpg
178.	<i>Fallopia dumetorum</i> (L.) Holub	Tarpa	1948	Simon Tibor – Jakucs Pál	DE-soo-10847.jpg
179.	<i>Fallopia convolvulus</i> (L.) A. Löve	Bodajk	1942	Felföldy Lajos	DE-soo-10861.jpg
179.	<i>Fallopia convolvulus</i> (L.) A. Löve	Debrecen	1942	Felföldy Lajos	DE-soo-10863.jpg
179.	<i>Fallopia convolvulus</i> (L.) A. Löve	Egyek	1950	Simon Tibor – Borsos Olga – Kulcsár Gábor	DE-soo-10860.jpg
179.	<i>Fallopia convolvulus</i> (L.) A. Löve	Győr	1912	Polgár Sándor	DE-soo-10854.jpg
179.	<i>Fallopia convolvulus</i> (L.) A. Löve	Hajdúszoboszló	1938	Fäller	DE-soo-10862.jpg
179.	<i>Fallopia convolvulus</i> (L.) A. Löve	Hencida	1937	Kovács L.	DE-soo-10855.jpg
179.	<i>Fallopia convolvulus</i> (L.) A. Löve	Kecskemét	1935	Máthé Imre	DE-soo-10864.jpg
179.	<i>Fallopia convolvulus</i> (L.) A. Löve	Püspökladány	1948	Igmándy József – Igmándy Zoltán	DE-soo-10857.jpg
179.	<i>Fallopia convolvulus</i> (L.) A. Löve	Sáránd	1936	Máthé Imre	DE-soo-10865.jpg
179.	<i>Fallopia convolvulus</i> (L.) A. Löve	Tihany	1942	Felföldy Lajos	DE-soo-10859.jpg
179.	<i>Fallopia convolvulus</i> (L.) A. Löve	Tihany	1947	Pólya László	DE-soo-10858.jpg
179.	<i>Fallopia convolvulus</i> (L.) A. Löve	Tiszavasvári	1949	Igmándy József	DE-soo-10856.jpg
179.	<i>Fallopia convolvulus</i> (L.) A. Löve	Tornyospálca	1933	Soó Rezső	DE-soo-10866.jpg
----	<i>Fallopia multiflora</i> (Thunb.) Haraldson	Győr	1927	Polgár Sándor	DE-soo-10875.jpg
179.	<i>Fallopia convolvulus</i> (L.) A. Löve	Üröm	1924	Kőfaragó-Gyelnik Vilmos	DE-soo-36754.jpg
180.	<i>Fagopyrum esculentum</i> Moench	Sárszentmihály	1923	Filarszky Nándor – Kümmerle J. Béla	DE-soo-10870.jpg

Sorszám / Number	Taxon-név / Taxon-name	Település / Settlement	Év / Year	Gyűjtő / Collector	Fájlnév / File-name
192.	Rumex maritimus L.	Beregdaróc	2002	Magos Gábor – Sramkó Gábor	DE-soo-10390.jpg
192.	Rumex maritimus L.	Budapest	1929	Pénzes Antal	DE-soo-10389.jpg
192.	Rumex maritimus L.	Debrecen	1931	Soó Rezső	DE-soo-10387.jpg
192.	Rumex maritimus L.	Győr	1925	Polgár Sándor	DE-soo-10388.jpg
192.	Rumex maritimus L.	Jánd	1951	Simon Tibor	DE-soo-10386.jpg
192.	Rumex maritimus L.	Markaz	2004	Molnár Csaba	DE-soo-10384.jpg
192.	Rumex maritimus L.	Taktaharkány	2011	Takács Attila	DE-soo-10385.jpg
193.	Rumex palustris Sm.	Bagamér	1938	Soó Rezső	DE-soo-10399.jpg
193.	Rumex palustris Sm.	Balmazújváros	1932	Soó Rezső	DE-soo-10395.jpg
193.	Rumex palustris Sm.	Bátorliget	1934	Soó Rezső	DE-soo-10401.jpg
193.	Rumex palustris Sm.	Budapest	1915	Degen Árpád	DE-soo-10417.jpg
193.	Rumex palustris Sm.	Budapest	1915	Kümmerle J. Béla – Jávorka Sándor	DE-soo-10393.jpg
193.	Rumex palustris Sm.	Budapest	1928	Boros Ádám	DE-soo-10410.jpg
193.	Rumex palustris Sm.	Debrecen	1932	Máthé Imre	DE-soo-10396.jpg
193.	Rumex palustris Sm.	Debrecen	1934	Máthé Imre	DE-soo-10406.jpg
193.	Rumex palustris Sm.	Győr	1919	Polgár Sándor	DE-soo-10412.jpg
193.	Rumex palustris Sm.	Győr	1919	Polgár Sándor	DE-soo-10414.jpg
193.	Rumex palustris Sm.	Győröcske	1939	Ubrizsy Gábor	DE-soo-10409.jpg
193.	Rumex palustris Sm.	Győrzámoly	1917	Polgár Sándor	DE-soo-10413.jpg
193.	Rumex palustris Sm.	Győrzámoly	1924	Polgár Sándor	DE-soo-10415.jpg
193.	Rumex palustris Sm.	Hajdúnánás	1935	Ujvárosi Miklós	DE-soo-10407.jpg
193.	Rumex palustris Sm.	Hajdúsámson	1933	Soó Rezső	DE-soo-10392.jpg
193.	Rumex palustris Sm.	Hajdúszoboszló	1937	Faller	DE-soo-10397.jpg
193.	Rumex palustris Sm.	Hajdúszoboszló	1937	Soó Rezső	DE-soo-10398.jpg
193.	Rumex palustris Sm.	Hatvan	1927	Tuzson János	DE-soo-10391.jpg
193.	Rumex palustris Sm.	Ipolyvece	1938	Noga Tibor	DE-soo-10416.jpg
193.	Rumex palustris Sm.	Lepsény	1938	Soó Rezső	DE-soo-10402.jpg
193.	Rumex palustris Sm.	Mór	1942	Felföldy Lajos	DE-soo-10404.jpg
193.	Rumex palustris Sm.	Nyírbátor	1932	Soó Rezső	DE-soo-10400.jpg
193.	Rumex palustris Sm.	Nyírmártonfalva	1934	Máthé Imre	DE-soo-10405.jpg
193.	Rumex palustris Sm.	Tököl	1917	Degen Árpád	DE-soo-10418.jpg
193.	Rumex palustris Sm.	Vámoszabadi	1931	Soó Rezső	DE-soo-10403.jpg
194.	Rumex pulcher L.	Győr	1928	Polgár Sándor	DE-soo-10381.jpg
196.	Rumex obtusifolius L.	Bagamér	1934	Soó Rezső	DE-soo-36751.jpg
196.	Rumex obtusifolius L.	Bakony-szentlászló	1911	Polgár Sándor	DE-soo-10469.jpg
196.	Rumex obtusifolius L.	Budapest	1915	Magyar Ant.	DE-soo-10473.jpg
196.	Rumex obtusifolius L.	Bükkszentkereszt	1937	Igmándy József	DE-soo-10466.jpg
196.	Rumex obtusifolius L.	Debrecen	1934	Soó Rezső	DE-soo-10478.jpg
196.	Rumex obtusifolius L.	Debrecen	1942	Felföldy Lajos	DE-soo-10485.jpg
196.	Rumex obtusifolius L.	Erdőbénye	1948	Soó Rezső	DE-soo-10482.jpg
196.	Rumex obtusifolius L.	Felpéc	1906	Polgár Sándor	DE-soo-10463.jpg
196.	Rumex obtusifolius L.	Gyarmat	1916	Polgár Sándor	DE-soo-10461.jpg
196.	Rumex obtusifolius L.	Gyöngyös	1923	Soó Rezső	DE-soo-10477.jpg
196.	Rumex obtusifolius L.	Győr	1913	Polgár Sándor	DE-soo-10475.jpg
196.	Rumex obtusifolius L.	Győr	1916	Polgár Sándor	DE-soo-10471.jpg
196.	Rumex obtusifolius L.	Győr	1928	Polgár Sándor	DE-soo-10462.jpg
196.	Rumex obtusifolius L.	Győr	1928	Polgár Sándor	DE-soo-10474.jpg

Sorszám / Number	Taxon-név / Taxon-name	Település / Settlement	Év / Year	Gyűjtő / Collector	Fájlnév / File-name
196.	Rumex obtusifolius L.	Hajdúhadház	1934	Soó Rezső	DE-soo-10484.jpg
196.	Rumex obtusifolius L.	Miskolc	1914	Hulják János	DE-soo-10464.jpg
196.	Rumex obtusifolius L.	Miskolc	1936	Soó Rezső	DE-soo-10459.jpg
196.	Rumex obtusifolius L.	Mór	1942	Felföldy Lajos	DE-soo-10458.jpg
196.	Rumex obtusifolius L.	Vácrátót	1949	Soó Rezső	DE-soo-10460.jpg
196.	Rumex obtusifolius L.	Vászoly	1950	Felföldy Lajos	DE-soo-10467.jpg
197.	Rumex confertus Willd.	Abádszalók	1930	Bihari Gyula	DE-soo-10494.jpg
197.	Rumex confertus Willd.	Bódvarákó	1951	Soó Rezső – Jakucs Pál – Ér Lajos	DE-soo-10491.jpg
197.	Rumex confertus Willd.	Gyöngyöspata	1922	Soó Rezső	DE-soo-10489.jpg
197.	Rumex confertus Willd.	Győr	1928	Polgár Sándor	DE-soo-10488.jpg
197.	Rumex confertus Willd.	Miskolc	1937	Hulják János	DE-soo-10493.jpg
197.	Rumex confertus Willd.	Tiszafüred	1932	Soó Rezső	DE-soo-10490.jpg
198.	Rumex conglomeratus Murray	Bagamér	1932	Soó Rezső	DE-soo-10437.jpg
198.	Rumex conglomeratus Murray	Balatonfüred	1946	Felföldy Lajos	DE-soo-10427.jpg
198.	Rumex conglomeratus Murray	Bátorliget	1934	Soó Rezső	DE-soo-10433.jpg
198.	Rumex conglomeratus Murray	Budapest	1915	Degen Árpád	DE-soo-10472.jpg
198.	Rumex conglomeratus Murray	Debrecen	1933	Máthé Imre	DE-soo-10438.jpg
198.	Rumex conglomeratus Murray	Debrecen	1933	Soó Rezső	DE-soo-10439.jpg
198.	Rumex conglomeratus Murray	Debrecen	1938	Soó Rezső	DE-soo-10436.jpg
198.	Rumex conglomeratus Murray	Doboz	1934	Máthé Imre	DE-soo-10429.jpg
198.	Rumex conglomeratus Murray	Győr	1911	Polgár Sándor	DE-soo-10419.jpg
198.	Rumex conglomeratus Murray	Győr	1925	Polgár Sándor	DE-soo-10420.jpg
198.	Rumex conglomeratus Murray	Hajdúsámson	1933	Soó Rezső	DE-soo-10435.jpg
198.	Rumex conglomeratus Murray	Hencida	-	Kovács L.	DE-soo-10422.jpg
198.	Rumex conglomeratus Murray	Miskolc	1950	Jakucs Pál	DE-soo-10423.jpg
198.	Rumex conglomeratus Murray	Pocsaj	1949	Soó Rezső	DE-soo-10434.jpg
198.	Rumex conglomeratus Murray	Pomáz	1909	Kocsis István	DE-soo-10440.jpg
198.	Rumex conglomeratus Murray	Szögliget	1951	Soó Rezső – Jakucs Pál – Ér Lajos	DE-soo-10428.jpg
198.	Rumex conglomeratus Murray	Tihany	1949	Simon Tibor	DE-soo-10425.jpg
198.	Rumex conglomeratus Murray	Vácrátót	1949	Soó Rezső	DE-soo-10432.jpg
199.	Rumex sanguineus L.	Ásványráró	1913	Polgár Sándor	DE-soo-10442.jpg
199.	Rumex sanguineus L.	Badacsonytomaj	1928	Soó Rezső	DE-soo-10452.jpg
199.	Rumex sanguineus L.	Bátorliget	1928	Soó Rezső	DE-soo-10456.jpg
199.	Rumex sanguineus L.	Csesznek	1929	Polgár Sándor	DE-soo-10444.jpg
199.	Rumex sanguineus L.	Debrecen	1932	Soó Rezső	DE-soo-10455.jpg
199.	Rumex sanguineus L.	Geszt	1947	Soó Rezső	DE-soo-10441.jpg
199.	Rumex sanguineus L.	Gyula	1935	Soó Rezső	DE-soo-10454.jpg
199.	Rumex sanguineus L.	Miskolc	1929	Soó Rezső	DE-soo-10450.jpg
199.	Rumex sanguineus L.	Nagyoroszi	1938	Noga Tibor	DE-soo-10457.jpg
199.	Rumex sanguineus L.	Nagyvisnyó	1948	Simon Tibor – Pólya László – Jakucs Pál	DE-soo-10445.jpg
199.	Rumex sanguineus L.	Pécs	1925	Soó Rezső	DE-soo-10453.jpg
199.	Rumex sanguineus L.	Ravazd	1909	Polgár Sándor	DE-soo-10443.jpg
199.	Rumex sanguineus L.	Sárospatak	1938	Hargitai Zoltán	DE-soo-10447.jpg
199.	Rumex sanguineus L.	Szamosszeg	1939	Felföldy Lajos	DE-soo-10448.jpg
199.	Rumex sanguineus L.	Vác	1923	Soó Rezső	DE-soo-10451.jpg
199.	Rumex sanguineus L.	Vámospércs	1932	Máthé Imre	DE-soo-10449.jpg
200.	Rumex hydrolapathum Huds.	Debrecen	1932	Máthé Imre	DE-soo-10517.jpg

Sorszám / Number	Taxon-név / Taxon-name	Település / Settlement	Év / Year	Gyűjtő / Collector	Fájlnév / File-name
200.	<i>Rumex hydrolapathum</i> Huds.	Győr	1908	Polgár Sándor	DE-soo-10516.jpg
200.	<i>Rumex hydrolapathum</i> Huds.	Győr	1933	Polgár Sándor	DE-soo-10514.jpg
200.	<i>Rumex hydrolapathum</i> Huds.	Hosszúpályi	1932	Máthé Imre	DE-soo-10519.jpg
200.	<i>Rumex hydrolapathum</i> Huds.	Ócsa	1923	Soó Rezső	DE-soo-10522.jpg
200.	<i>Rumex hydrolapathum</i> Huds.	Zalacomár	1949	Károlyi Árpád	DE-soo-10521.jpg
201.	<i>Rumex stenophyllus</i> Ledeb.	Balmazújváros	1932	Soó Rezső	DE-soo-10509.jpg
201.	<i>Rumex stenophyllus</i> Ledeb.	Balmazújváros	1932	Soó Rezső	DE-soo-10512.jpg
201.	<i>Rumex stenophyllus</i> Ledeb.	Debrecen	1931	Soó Rezső	DE-soo-10511.jpg
201.	<i>Rumex stenophyllus</i> Ledeb.	Debrecen	1947	Soó Rezső	DE-soo-10510.jpg
201.	<i>Rumex stenophyllus</i> Ledeb.	Karcag	1936	Oláh	DE-soo-10506.jpg
201.	<i>Rumex stenophyllus</i> Ledeb.	Kiskunfélegyháza	1922	Soó Rezső	DE-soo-10505.jpg
201.	<i>Rumex stenophyllus</i> Ledeb.	Konyár	1933	Soó Rezső	DE-soo-10508.jpg
201.	<i>Rumex stenophyllus</i> Ledeb.	Mór	1942	Felföldy Lajos	DE-soo-10513.jpg
201.	<i>Rumex stenophyllus</i> Ledeb.	Püspökladány	1948	Igmándy József – Igmándy Zoltán	DE-soo-10503.jpg
201.	<i>Rumex stenophyllus</i> Ledeb.	Tiszafüred	1932	Soó Rezső	DE-soo-10507.jpg
201.	<i>Rumex stenophyllus</i> Ledeb.	Tiszavasvári	1949	Igmándy József	DE-soo-10501.jpg
201.	<i>Rumex stenophyllus</i> Ledeb.	Tiszavasvári	1949	Igmándy József	DE-soo-10502.jpg
202.	<i>Rumex crispus</i> L.	Győr	1911	Polgár Sándor	DE-soo-10498.jpg
202.	<i>Rumex crispus</i> L.	Győr	1915	Polgár Sándor	DE-soo-10499.jpg
202.	<i>Rumex crispus</i> L.	Győr	1915	Polgár Sándor	DE-soo-10500.jpg
202.	<i>Rumex crispus</i> L.	Győr	1921	Polgár Sándor	DE-soo-36752.jpg
202.	<i>Rumex crispus</i> L.	Tákos	1948	Simon Tibor – Jakucs Pál	DE-soo-10446.jpg
202.	<i>Rumex crispus</i> L.	Vésztő	1911	Bihari Gyula	DE-soo-10497.jpg
203.	<i>Rumex patientia</i> L.	Győr	1921	Polgár Sándor	DE-soo-10487.jpg
192.+195.+198.	<i>Rumex maritimus</i> L. – <i>Rumex dentatus</i> L. – <i>Rumex conglomeratus</i> Murray	Győr	1925	Polgár Sándor	DE-soo-10411.jpg
196. × 198.	<i>Rumex obtusifolius</i> L. × <i>Rumex conglomeratus</i> Murray	Vámosgyörk	1920	Bihari Gyula	DE-soo-10527.jpg
196. × 200.	<i>Rumex obtusifolius</i> L. × <i>Rumex hydrolapathum</i> Huds.	Győr	1901	Polgár Sándor	DE-soo-10515.jpg
196. × 202.	<i>Rumex</i> × <i>pratensis</i> Mert. et W.D.J. Koch (<i>R. obtusifolius</i> × <i>crispus</i>)	Győr	1939	Polgár Sándor	DE-soo-10524.jpg
196. × 202.	<i>Rumex</i> × <i>pratensis</i> Mert. et W.D.J. Koch (<i>R. obtusifolius</i> × <i>crispus</i>)	Győr	1939	Polgár Sándor	DE-soo-10525.jpg
197. × 196.	<i>Rumex confertus</i> Willd. × <i>Rumex obtusifolius</i> L.	Eger	1922	Bihari Gyula	DE-soo-10531.jpg
197. × 197.	<i>Rumex confertus</i> Willd. × <i>Rumex acetosa</i> L.	Miskolc	1916	Budai József	DE-soo-10533.jpg
197. × 202.	<i>Rumex confertus</i> Willd. × <i>Rumex crispus</i> L.	Gyöngyös	1921	Bihari Gyula	DE-soo-10528.jpg
197. × 202.	<i>Rumex confertus</i> Willd. × <i>Rumex crispus</i> L.	Tornanádaska	1922	Bihari Gyula	DE-soo-10529.jpg
197. × 203.	<i>Rumex confertus</i> Willd. × <i>Rumex patientia</i> L.	Miskolc	1914	Budai József	DE-soo-10532.jpg
198. × 202.	<i>Rumex conglomeratus</i> Murray × <i>Rumex crispus</i> L.	Vámosgyörk	1920	Bihari Gyula	DE-soo-10526.jpg
198.+201.	<i>Rumex conglomeratus</i> Murray – <i>Rumex stenophyllus</i> Ledeb.	Egyek	1934	Máthé Imre	DE-soo-10504.jpg
205.	<i>Polycnemum heuffelii</i> Láng	Dorog	-	Feichtinger Sándor	DE-soo-10881.jpg
205.	<i>Polycnemum heuffelii</i> Láng	Lácacséke	1913	Margittai Antal	DE-soo-10883.jpg

Sorszám / Number	Taxon-név / Taxon-name	Település / Settlement	Év / Year	Gyűjtő / Collector	Fájlnév / File-name
205.	Polycnemum heuffelii Láng	Sokorópátka	1913	Polgár Sándor	DE-soo-10882.jpg
205.	Polycnemum heuffelii Láng	Szentendre	1947	Priszter Szaniszló	DE-soo-10880.jpg
206.	Polycnemum majus A. Braun	Budapest	1925	Degen Árpád	DE-soo-10905.jpg
206.	Polycnemum majus A. Braun	Budapest	1946	Kárpáti Zoltán	DE-soo-10902.jpg
206.	Polycnemum majus A. Braun	Budapest	1948	Soó Rezső	DE-soo-10909.jpg
206.	Polycnemum majus A. Braun	Dömös	1948	Soó Rezső	DE-soo-10910.jpg
206.	Polycnemum majus A. Braun	Dömös	1948	Vajda László	DE-soo-10899.jpg
206.	Polycnemum majus A. Braun	Écs	1909	Polgár Sándor	DE-soo-10900.jpg
206.	Polycnemum majus A. Braun	Győr	1924	Polgár Sándor	DE-soo-10906.jpg
206.	Polycnemum majus A. Braun	Győrszemere	1912	Polgár Sándor	DE-soo-10901.jpg
206.	Polycnemum majus A. Braun	Mór	1943	Felföldy Lajos	DE-soo-10908.jpg
206.	Polycnemum majus A. Braun	Pázmánd	1905	Polgár Sándor	DE-soo-10904.jpg
206.	Polycnemum majus A. Braun	Regéc	2003	Matus Gábor – Molnár Csaba	DE-soo-10898.jpg
206.	Polycnemum majus A. Braun	Sátoraljaújhely	1944	Siroki Zoltán	DE-soo-10907.jpg
206.	Polycnemum majus A. Braun	Ugod	1922	Polgár Sándor	DE-soo-10903.jpg
207.	Polycnemum arvense L.	Balatonakali	1950	Felföldy Lajos	DE-soo-10893.jpg
207.	Polycnemum arvense L.	Debrecen	1931	Máthé Imre	DE-soo-10895.jpg
207.	Polycnemum arvense L.	Egyek	1932	Soó Rezső	DE-soo-10896.jpg
207.	Polycnemum arvense L.	Gyöngyöspata	2002	Molnár Csaba	DE-soo-10886.jpg
207.	Polycnemum arvense L.	Gyöngyöstarján	2002	Molnár Csaba	DE-soo-10887.jpg
207.	Polycnemum arvense L.	Hosszúvölgy	1950	Károlyi Árpád	DE-soo-10891.jpg
207.	Polycnemum arvense L.	Nagykanizsa	1948	Károlyi Árpád	DE-soo-10890.jpg
207.	Polycnemum arvense L.	Nyíregyháza	1933	Soó Rezső	DE-soo-10894.jpg
207.	Polycnemum arvense L.	Pomáz	1918	Degen Árpád	DE-soo-10897.jpg
207.	Polycnemum arvense L.	Püspökladány	1948	Igmándy József – Igmándy Zoltán	DE-soo-10892.jpg
207.	Polycnemum arvense L.	Szarvaskő	2001	Molnár Csaba	DE-soo-10888.jpg
207.	Polycnemum arvense L.	Verőce	2002	Molnár Csaba	DE-soo-10889.jpg
208.	Polycnemum verrucosum Láng	Esztergom	1860	Feichtinger Sándor	DE-soo-10884.jpg
210.	Chenopodium aristatum L.	Budaörs	1922	Kovács Ferenc	DE-soo-10916.jpg
210.	Chenopodium aristatum L.	Budapest	1891	Richter Lajos	DE-soo-10919.jpg
210.	Chenopodium aristatum L.	Budapest	1947	Priszter Szaniszló	DE-soo-10917.jpg
210.	Chenopodium aristatum L.	Szigetszentmiklós	1932	Pénzes Antal	DE-soo-10918.jpg
213.	Chenopodium botrys L.	Budapest	1919	Boros Ádám	DE-soo-10928.jpg
213.	Chenopodium botrys L.	Budapest	1923	Soó Rezső	DE-soo-10930.jpg
213.	Chenopodium botrys L.	Debrecen	1942	Felföldy Lajos	DE-soo-10926.jpg
213.	Chenopodium botrys L.	Gáborján	1932	Kovács L.	DE-soo-10924.jpg
213.	Chenopodium botrys L.	Győr	1909	Polgár Sándor	DE-soo-10932.jpg
213.	Chenopodium botrys L.	Győr	1918	Polgár Sándor	DE-soo-10933.jpg
213.	Chenopodium botrys L.	Győr	1924	Polgár Sándor	DE-soo-10921.jpg
213.	Chenopodium botrys L.	Vásárosnamény	1952	Simon Tibor – Vozáry Elemér	DE-soo-10929.jpg
213.	Chenopodium botrys L.	Zákány	1948	Károlyi Árpád	DE-soo-10923.jpg
214.	Chenopodium schraderianum Schult.	Bőny	1927	Polgár Sándor	DE-soo-10936.jpg
216.	Chenopodium bonus-henricus L.	Mátraszentimre	1937	Felföldy Lajos	DE-soo-10940.jpg
216.	Chenopodium bonus-henricus L.	Zirc	1924	Polgár Sándor	DE-soo-10942.jpg
217.	Chenopodium glaucum L.	Balmazújváros	1932	Soó Rezső	DE-soo-11049.jpg
217.	Chenopodium glaucum L.	Debrecen	1930	Soó Rezső	DE-soo-11050.jpg

Sorszám / Number	Taxon-név / Taxon-name	Település / Settlement	Év / Year	Gyűjtő / Collector	Fájlnév / File-name
217.	<i>Chenopodium glaucum</i> L.	Debrecen	1931	Soó Rezső	DE-soo-11045.jpg
217.	<i>Chenopodium glaucum</i> L.	Debrecen	1932	Soó Rezső	DE-soo-11052.jpg
217.	<i>Chenopodium glaucum</i> L.	Debrecen	1942	Felföldy Lajos	DE-soo-11053.jpg
217.	<i>Chenopodium glaucum</i> L.	Debrecen	1943	Felföldy Lajos	DE-soo-11056.jpg
217.	<i>Chenopodium glaucum</i> L.	Egyek	1933	Soó Rezső	DE-soo-11051.jpg
217.	<i>Chenopodium glaucum</i> L.	Győr	1915	Polgár Sándor	DE-soo-11061.jpg
217.	<i>Chenopodium glaucum</i> L.	Győr	1925	Polgár Sándor	DE-soo-11059.jpg
217.	<i>Chenopodium glaucum</i> L.	Gyórság	1908	Polgár Sándor	DE-soo-11060.jpg
217.	<i>Chenopodium glaucum</i> L.	Hajdúbagos	1933	Soó Rezső	DE-soo-11047.jpg
217.	<i>Chenopodium glaucum</i> L.	Kállósemjén	1934	Soó Rezső	DE-soo-11041.jpg
217.	<i>Chenopodium glaucum</i> L.	Konyár	1933	Soó Rezső	DE-soo-11048.jpg
217.	<i>Chenopodium glaucum</i> L.	Mátraszentimre	1937	Felföldy Lajos	DE-soo-11057.jpg
217.	<i>Chenopodium glaucum</i> L.	Mór	1942	Felföldy Lajos	DE-soo-11055.jpg
217.	<i>Chenopodium glaucum</i> L.	Csókakő	1948	Papp József	DE-soo-11058.jpg
217.	<i>Chenopodium glaucum</i> L.	Nyíregyháza	1933	Soó Rezső	DE-soo-11042.jpg
217.	<i>Chenopodium glaucum</i> L.	Nyíregyháza	1933	Soó Rezső	DE-soo-36756.jpg
217.	<i>Chenopodium glaucum</i> L.	Püspökladány	1935	Soó Rezső	DE-soo-11046.jpg
217.	<i>Chenopodium glaucum</i> L.	Tatárszentgyörgy	1950	Soó Rezső	DE-soo-11043.jpg
217.	<i>Chenopodium glaucum</i> L.	Tihany	1942	Felföldy Lajos	DE-soo-11054.jpg
218.	<i>Chenopodium rubrum</i> L.	Apátfalva	1947	Timár Lajos	DE-soo-11136.jpg
218.	<i>Chenopodium rubrum</i> L.	Győr	1911	Polgár Sándor	DE-soo-11142.jpg
218.	<i>Chenopodium rubrum</i> L.	Győr	1917	Polgár Sándor	DE-soo-11149.jpg
218.	<i>Chenopodium rubrum</i> L.	Győr	1926	Polgár Sándor	DE-soo-11138.jpg
218.	<i>Chenopodium rubrum</i> L.	Hajdúszoboszló	1915	Polgár Sándor	DE-soo-11141.jpg
218.	<i>Chenopodium rubrum</i> L.	Nyírbétek	1932	Soó Rezső	DE-soo-11144.jpg
218.	<i>Chenopodium rubrum</i> L.	Szolnok	1943	Felföldy Lajos	DE-soo-11135.jpg
218.	<i>Chenopodium rubrum</i> L.	Szolnok	1946	Timár Lajos	DE-soo-11137.jpg
218.	<i>Chenopodium rubrum</i> L.	Tiszacsege	1947	Simon Tibor	DE-soo-11140.jpg
218.	<i>Chenopodium rubrum</i> L.	Tiszatelek	2012	Molnár V. Attila – Takács Attila	DE-soo-37167.jpg
219.	<i>Chenopodium chenopodioides</i> (L.) Aellen	Budapest	1909	Kocsis István	DE-soo-11152.jpg
219.	<i>Chenopodium chenopodioides</i> (L.) Aellen	Budapest	1909	Lengyel Géza	DE-soo-11151.jpg
219.	<i>Chenopodium chenopodioides</i> (L.) Aellen	Debrecen	1946	Soó Rezső	DE-soo-11143.jpg
219.	<i>Chenopodium chenopodioides</i> (L.) Aellen	Gárdony	1950	Pócs Tamás	DE-soo-11150.jpg
219.	<i>Chenopodium chenopodioides</i> (L.) Aellen	Győr	1917	Polgár Sándor	DE-soo-11147.jpg
219.	<i>Chenopodium chenopodioides</i> (L.) Aellen	Győr	1927	Polgár Sándor	DE-soo-11145.jpg
219.	<i>Chenopodium chenopodioides</i> (L.) Aellen	Győr	1927	Polgár Sándor	DE-soo-11146.jpg
219.	<i>Chenopodium chenopodioides</i> (L.) Aellen	Győr	1941	Polgár Sándor	DE-soo-11148.jpg
220.	<i>Chenopodium vulvaria</i> L.	Budapest	1948	Kárpáti Zoltán	DE-soo-10996.jpg
220.	<i>Chenopodium vulvaria</i> L.	Győr	1928	Polgár Sándor	DE-soo-10997.jpg
220.	<i>Chenopodium vulvaria</i> L.	Hajdúnánás	1947	Igmándy József	DE-soo-10998.jpg
220.	<i>Chenopodium vulvaria</i> L.	Hajdúszoboszló	1938	Fäller	DE-soo-10999.jpg
221.	<i>Chenopodium polyspermum</i> L.	Beregdaróc	1951	Simon Tibor	DE-soo-10954.jpg
221.	<i>Chenopodium polyspermum</i> L.	Boldog	1929	Andreánszky Gábor	DE-soo-10947.jpg

Sorszám / Number	Taxon-név / Taxon-name	Település / Settlement	Év / Year	Gyűjtő / Collector	Fájlnev / File-name
221.	Chenopodium polyspermum L.	Budapest	1921	Soó Rezső	DE-soo-10951.jpg
221.	Chenopodium polyspermum L.	Csaroda	1948	Simon Tibor – Jakucs Pál	DE-soo-10953.jpg
221.	Chenopodium polyspermum L.	Debrecen	1931	Máthé Imre	DE-soo-10946.jpg
221.	Chenopodium polyspermum L.	Dömös	1947	Kárpáti Zoltán	DE-soo-10962.jpg
221.	Chenopodium polyspermum L.	Egyek	1932	Soó Rezső	DE-soo-10948.jpg
221.	Chenopodium polyspermum L.	Erdőbénye	1948	Soó Rezső	DE-soo-10945.jpg
221.	Chenopodium polyspermum L.	Gáborján	1939	Kovács L.	DE-soo-10960.jpg
221.	Chenopodium polyspermum L.	Gáborján	1940	Kovács L.	DE-soo-10959.jpg
221.	Chenopodium polyspermum L.	Gyomaendrőd	1947	Soó Rezső	DE-soo-10950.jpg
221.	Chenopodium polyspermum L.	Markaz	2004	Molnár Csaba	DE-soo-10943.jpg
221.	Chenopodium polyspermum L.	Markaz	2004	Molnár Csaba	DE-soo-10944.jpg
221.	Chenopodium polyspermum L.	Miskolc	1937	Soó Rezső	DE-soo-10952.jpg
221.	Chenopodium polyspermum L.	Nagykanizsa	1948	Károlyi Árpád	DE-soo-10961.jpg
221.	Chenopodium polyspermum L.	Püspökladány	1948	Igmándy József – Igmándy Zoltán	DE-soo-10957.jpg
221.	Chenopodium polyspermum L.	Sopron	1946	Kárpáti Zoltán	DE-soo-10963.jpg
221.	Chenopodium polyspermum L.	Tákos	1948	Simon Tibor – Jakucs Pál	DE-soo-10956.jpg
221.	Chenopodium polyspermum L.	Tiszavasvári	1949	Igmándy József	DE-soo-10958.jpg
221.	Chenopodium polyspermum L.	Vásárosnamény	1933	Soó Rezső	DE-soo-10949.jpg
222.	Chenopodium hybridum L.	Bagamér	1947	Soó Rezső	DE-soo-10966.jpg
222.	Chenopodium hybridum L.	Bélapátfalva	1930	Soó Rezső	DE-soo-10968.jpg
222.	Chenopodium hybridum L.	Debrecen	1942	Felföldy Lajos	DE-soo-36755.jpg
222.	Chenopodium hybridum L.	Gáborján	1936	Kovács L.	DE-soo-10975.jpg
222.	Chenopodium hybridum L.	Geszt	1947	Soó Rezső	DE-soo-10967.jpg
222.	Chenopodium hybridum L.	Győr	1911	Polgár Sándor	DE-soo-10976.jpg
222.	Chenopodium hybridum L.	Hajdúnánás	1938	Igmándy József	DE-soo-10974.jpg
222.	Chenopodium hybridum L.	Miskolc	1948	Simon Tibor – Borsos Olga – Jakucs Pál	DE-soo-10973.jpg
222.	Chenopodium hybridum L.	Mór	1942	Felföldy Lajos	DE-soo-10972.jpg
222.	Chenopodium hybridum L.	Mór	1943	Felföldy Lajos	DE-soo-10971.jpg
222.	Chenopodium hybridum L.	Nyíracsad	1932	Máthé Imre	DE-soo-10970.jpg
222.	Chenopodium hybridum L.	Tornyospálca	1933	Soó Rezső	DE-soo-10965.jpg
222.	Chenopodium hybridum L.	Zalaszántó	1929	Soó Rezső	DE-soo-10969.jpg
223.	Chenopodium murale L.	Győr	1898	Polgár Sándor	DE-soo-11030.jpg
223.	Chenopodium murale L.	Győr	1909	Polgár Sándor	DE-soo-11032.jpg
223.	Chenopodium murale L.	Győr	1918	Polgár Sándor	DE-soo-11031.jpg
223.	Chenopodium murale L.	Győr	1926	Polgár Sándor	DE-soo-11033.jpg
223.	Chenopodium murale L.	Hajdúnánás	1930	Igmándy József	DE-soo-11036.jpg
223.	Chenopodium murale L.	Miskolc	1948	Simon Tibor – Borsos Olga – Jakucs Pál	DE-soo-11037.jpg
223.	Chenopodium murale L.	Mór	1942	Felföldy Lajos	DE-soo-11038.jpg
223.	Chenopodium murale L.	Moson- magyaróvár	1939	Siroki Zoltán	DE-soo-11034.jpg
223.	Chenopodium murale L.	Nagykanizsa	1948	Károlyi Árpád	DE-soo-11035.jpg
224.	Chenopodium urbicum L.	Balmazújváros	1932	Soó Rezső	DE-soo-11010.jpg
224.	Chenopodium urbicum L.	Boldog	1929	Palik Piroska	DE-soo-36757.jpg
224.	Chenopodium urbicum L.	Debrecen	1931	Soó Rezső	DE-soo-11009.jpg
224.	Chenopodium urbicum L.	Debrecen	1947	Soó Rezső	DE-soo-11011.jpg
224.	Chenopodium urbicum L.	Debrecen	1947	Soó Rezső	DE-soo-11012.jpg
224.	Chenopodium urbicum L.	Dömös	1948	Soó Rezső	DE-soo-11016.jpg

Sorszám / Number	Taxon-név / Taxon-name	Település / Settlement	Év / Year	Gyűjtő / Collector	Fájlnév / File-name
224.	<i>Chenopodium urbicum</i> L.	Egyek	1933	Máthé Imre	DE-soo-11020.jpg
224.	<i>Chenopodium urbicum</i> L.	Győr	1918	Polgár Sándor	DE-soo-11028.jpg
224.	<i>Chenopodium urbicum</i> L.	Hajdúnánás	1935	Ujvárosi Miklós	DE-soo-11021.jpg
224.	<i>Chenopodium urbicum</i> L.	Hetefejércse	1951	Simon Tibor	DE-soo-11022.jpg
224.	<i>Chenopodium urbicum</i> L.	Kóny	1909	Polgár Sándor	DE-soo-11026.jpg
224.	<i>Chenopodium urbicum</i> L.	Konyár	1933	Soó Rezső	DE-soo-11013.jpg
224.	<i>Chenopodium urbicum</i> L.	Lepsény	1928	Soó Rezső	DE-soo-11019.jpg
224.	<i>Chenopodium urbicum</i> L.	Mór	1942	Felföldy Lajos	DE-soo-11023.jpg
224.	<i>Chenopodium urbicum</i> L.	Mór	1942	Felföldy Lajos	DE-soo-11024.jpg
224.	<i>Chenopodium urbicum</i> L.	Püspökladány	1948	Igmándy József – Igmándy Zoltán	DE-soo-11025.jpg
224.	<i>Chenopodium urbicum</i> L.	Sárospatak	1939	Soó Rezső	DE-soo-11017.jpg
224.	<i>Chenopodium urbicum</i> L.	Szarvas	1947	Soó Rezső	DE-soo-11014.jpg
224.	<i>Chenopodium urbicum</i> L.	Szarvas	1947	Soó Rezső	DE-soo-11015.jpg
224.	<i>Chenopodium urbicum</i> L.	Tatárszentgyörgy	1950	Soó Rezső	DE-soo-11018.jpg
225.	<i>Chenopodium ficifolium</i> Sm.	Győr	1913	Polgár Sándor	DE-soo-10978.jpg
225.	<i>Chenopodium ficifolium</i> Sm.	Győr	1915	Polgár Sándor	DE-soo-10979.jpg
225.	<i>Chenopodium ficifolium</i> Sm.	Tiszasüly	2004	Schmotzer András	DE-soo-10977.jpg
226.	<i>Chenopodium opulifolium</i> Schrad.	"Hanság"	1930	Polgár Sándor	DE-soo-10985.jpg
226.	<i>Chenopodium opulifolium</i> Schrad.	Győr	1914	Polgár Sándor	DE-soo-10986.jpg
226.	<i>Chenopodium opulifolium</i> Schrad.	Győr	1919	Polgár Sándor	DE-soo-10987.jpg
226.	<i>Chenopodium opulifolium</i> Schrad.	Győr	1924	Polgár Sándor	DE-soo-10989.jpg
226.	<i>Chenopodium opulifolium</i> Schrad.	Győr	1926	Polgár Sándor	DE-soo-10988.jpg
226.	<i>Chenopodium opulifolium</i> Schrad.	Győr	1926	Polgár Sándor	DE-soo-10990.jpg
226.	<i>Chenopodium opulifolium</i> Schrad.	Győr	1927	Polgár Sándor	DE-soo-10984.jpg
226.	<i>Chenopodium opulifolium</i> Schrad.	Győr	1928	Polgár Sándor	DE-soo-10991.jpg
228.	<i>Chenopodium strictum</i> Roth	Budapest	1948	Soó Rezső	DE-soo-11002.jpg
228.	<i>Chenopodium strictum</i> Roth	Csákvár	1948	Soó Rezső	DE-soo-11003.jpg
228.	<i>Chenopodium strictum</i> Roth	Debrecen	1932	Soó Rezső	DE-soo-11004.jpg
228.	<i>Chenopodium strictum</i> Roth	Győr	1932	Polgár Sándor	DE-soo-11007.jpg
228.	<i>Chenopodium strictum</i> Roth	Vác	1949	Soó Rezső – Simon Tibor – Jakucs Pál	DE-soo-11005.jpg
229.	<i>Chenopodium album</i> L.	Abaújszántó	1948	Soó Rezső	DE-soo-11067.jpg
229.	<i>Chenopodium album</i> L.	Bagamér	1947	Soó Rezső	DE-soo-11063.jpg
229.	<i>Chenopodium album</i> L.	Debrecen	1931	Soó Rezső	DE-soo-11111.jpg
229.	<i>Chenopodium album</i> L.	Debrecen	1932	Máthé Imre	DE-soo-11085.jpg
229.	<i>Chenopodium album</i> L.	Debrecen	1937	Felföldy Lajos	DE-soo-11113.jpg
229.	<i>Chenopodium album</i> L.	Debrecen	1937	Soó Rezső	DE-soo-11076.jpg
229.	<i>Chenopodium album</i> L.	Debrecen	1942	Felföldy Lajos	DE-soo-11086.jpg
229.	<i>Chenopodium album</i> L.	Debrecen	1942	Felföldy Lajos	DE-soo-11087.jpg
229.	<i>Chenopodium album</i> L.	Debrecen	1942	Felföldy Lajos	DE-soo-11088.jpg
229.	<i>Chenopodium album</i> L.	Debrecen	1945	Felföldy Lajos	DE-soo-11079.jpg
229.	<i>Chenopodium album</i> L.	Debrecen	1945	Felföldy Lajos	DE-soo-11080.jpg
229.	<i>Chenopodium album</i> L.	Debrecen	1945	Felföldy Lajos	DE-soo-11089.jpg

Sorszám / Number	Taxon-név / Taxon-name	Település / Settlement	Év / Year	Gyűjtő / Collector	Fájlnév / File-name
229.	Chenopodium album L.	Debrecen	1945	Felföldy Lajos	DE-soo-11098.jpg
229.	Chenopodium album L.	Debrecen	1945	Felföldy Lajos	DE-soo-11106.jpg
229.	Chenopodium album L.	Debrecen	1945	Felföldy Lajos	DE-soo-11112.jpg
229.	Chenopodium album L.	Debrecen	1945	Felföldy Lajos	DE-soo-11114.jpg
229.	Chenopodium album L.	Debrecen	1945	Felföldy Lajos	DE-soo-11118.jpg
229.	Chenopodium album L.	Debrecen	1945	Felföldy Lajos	DE-soo-11126.jpg
229.	Chenopodium album L.	Debrecen	1945	Felföldy Lajos	DE-soo-11131.jpg
229.	Chenopodium album L.	Egyek	1942	Felföldy Lajos	DE-soo-11090.jpg
229.	Chenopodium album L.	Egyek	1942	Felföldy Lajos	DE-soo-11119.jpg
229.	Chenopodium album L.	Füzér	1949	Simon Tibor – Jakucs Pál	DE-soo-11097.jpg
229.	Chenopodium album L.	Győr	1909	Polgár Sándor	DE-soo-11094.jpg
229.	Chenopodium album L.	Győr	1911	Polgár Sándor	DE-soo-11093.jpg
229.	Chenopodium album L.	Győr	1912	Polgár Sándor	DE-soo-11122.jpg
229.	Chenopodium album L.	Győr	1913	Polgár Sándor	DE-soo-11109.jpg
229.	Chenopodium album L.	Győr	1915	Polgár Sándor	DE-soo-11006.jpg
229.	Chenopodium album L.	Győr	1915	Polgár Sándor	DE-soo-11081.jpg
229.	Chenopodium album L.	Győr	1915	Polgár Sándor	DE-soo-11095.jpg
229.	Chenopodium album L.	Győr	1915	Polgár Sándor	DE-soo-11103.jpg
229.	Chenopodium album L.	Győr	1915	Polgár Sándor	DE-soo-11117.jpg
229.	Chenopodium album L.	Győr	1915	Polgár Sándor	DE-soo-11129.jpg
229.	Chenopodium album L.	Győr	1916	Polgár Sándor	DE-soo-11001.jpg
229.	Chenopodium album L.	Győr	1916	Polgár Sándor	DE-soo-11101.jpg
229.	Chenopodium album L.	Győr	1917	Polgár Sándor	DE-soo-11078.jpg
229.	Chenopodium album L.	Győr	1918	Polgár Sándor	DE-soo-11092.jpg
229.	Chenopodium album L.	Győr	1919	Polgár Sándor	DE-soo-11102.jpg
229.	Chenopodium album L.	Győr	1919	Polgár Sándor	DE-soo-11120.jpg
229.	Chenopodium album L.	Győr	1919	Polgár Sándor	DE-soo-11133.jpg
229.	Chenopodium album L.	Győr	1920	Polgár Sándor	DE-soo-11108.jpg
229.	Chenopodium album L.	Győr	1925	Polgár Sándor	DE-soo-11082.jpg
229.	Chenopodium album L.	Győr	1925	Polgár Sándor	DE-soo-11100.jpg
229.	Chenopodium album L.	Győr	1925	Polgár Sándor	DE-soo-11104.jpg
229.	Chenopodium album L.	Győr	1925	Polgár Sándor	DE-soo-11125.jpg
229.	Chenopodium album L.	Győr	1925	Polgár Sándor	DE-soo-11130.jpg
229.	Chenopodium album L.	Győr	1926	Polgár Sándor	DE-soo-11110.jpg
229.	Chenopodium album L.	Győr	1926	Polgár Sándor	DE-soo-11121.jpg
229.	Chenopodium album L.	Győr	1928	Polgár Sándor	DE-soo-11115.jpg
229.	Chenopodium album L.	Győr	1928	Polgár Sándor	DE-soo-11128.jpg
229.	Chenopodium album L.	Győr	1932	Polgár Sándor	DE-soo-11083.jpg
229.	Chenopodium album L.	Győr	1932	Polgár Sándor	DE-soo-11123.jpg
229.	Chenopodium album L.	Győr	1932	Polgár Sándor	DE-soo-11124.jpg
229.	Chenopodium album L.	Hajdúnánás	1947	Igmándy József	DE-soo-11068.jpg
229.	Chenopodium album L.	Hajdúszoboszló	1915	Polgár Sándor	DE-soo-11096.jpg
229.	Chenopodium album L.	Ikrény	1909	Polgár Sándor	DE-soo-11105.jpg
229.	Chenopodium album L.	Kisújszállás	1938	Soó Rezső	DE-soo-11066.jpg
229.	Chenopodium album L.	Kötce	1916	Mágócsy-Dietz Sándor	DE-soo-11107.jpg
229.	Chenopodium album L.	Mór	1942	Felföldy Lajos	DE-soo-11091.jpg
229.	Chenopodium album L.	Mór	1942	Felföldy Lajos	DE-soo-11116.jpg
229.	Chenopodium album L.	Mór	1942	Felföldy Lajos	DE-soo-11127.jpg
229.	Chenopodium album L.	Mór	1942	Felföldy Lajos	DE-soo-11132.jpg

Sorszám / Number	Taxon-név / Taxon-name	Település / Settlement	Év / Year	Gyűjtő / Collector	Fájlnév / File-name
229.	<i>Chenopodium album</i> L.	Nyírbátor	1932	Soó Rezső	DE-soo-11064.jpg
229.	<i>Chenopodium album</i> L.	Nyíregyháza	1933	-	DE-soo-11084.jpg
229.	<i>Chenopodium album</i> L.	Szolnok	1946	Timár Lajos	DE-soo-11099.jpg
229.	<i>Chenopodium album</i> L.	Tihany	1946	Felföldy Lajos	DE-soo-11070.jpg
229.	<i>Chenopodium album</i> L.	Tihany	1946	Felföldy Lajos	DE-soo-11071.jpg
229.	<i>Chenopodium album</i> L.	Tihany	1946	Felföldy Lajos	DE-soo-11072.jpg
229.	<i>Chenopodium album</i> L.	Tihany	1946	Felföldy Lajos	DE-soo-11073.jpg
229.	<i>Chenopodium album</i> L.	Tihany	1946	Felföldy Lajos	DE-soo-11074.jpg
229.	<i>Chenopodium album</i> L.	Tihany	1946	Felföldy Lajos	DE-soo-11075.jpg
229.	<i>Chenopodium album</i> L.	Tihany	1946	Felföldy Lajos	DE-soo-11077.jpg
229.	<i>Chenopodium album</i> L.	Tihany	1947	Pólya László	DE-soo-11069.jpg
----	<i>Chenopodium hircinum</i> Schrad.	Győr	1928	Polgár Sándor	DE-soo-10983.jpg
----	<i>Chenopodium hircinum</i> Schrad.	Győr	1913	Polgár Sándor	DE-soo-10982.jpg
----	<i>Chenopodium leptophyllum</i> (Nutt. ex Moq.) B.D.Jacks.	Győr	1928	Polgár Sándor	DE-soo-11154.jpg
----	<i>Chenopodium leptophyllum</i> (Nutt. ex Moq.) B.D.Jacks.	Győr	1915	Polgár Sándor	DE-soo-11153.jpg
231.	<i>Spinacia oleracea</i> L.	Csaholc	1981	Bencze Éva	DE-soo-36758.jpg
231.	<i>Spinacia oleracea</i> L.	Győr	1919	Polgár Sándor	DE-soo-11157.jpg
232.	<i>Atriplex tatarica</i> L.	Budaörs	1920	Degen Árpád	DE-soo-11200.jpg
232.	<i>Atriplex tatarica</i> L.	Budapest	1909	Lengyel Géza	DE-soo-11199.jpg
232.	<i>Atriplex tatarica</i> L.	Debrecen	1931	Soó Rezső	DE-soo-11193.jpg
232.	<i>Atriplex tatarica</i> L.	Debrecen	1931	Soó Rezső	DE-soo-11195.jpg
232.	<i>Atriplex tatarica</i> L.	Debrecen	1933	Soó Rezső	DE-soo-11194.jpg
232.	<i>Atriplex tatarica</i> L.	Debrecen	1942	Felföldy Lajos	DE-soo-11206.jpg
232.	<i>Atriplex tatarica</i> L.	Egyek	1947	Soó Rezső	DE-soo-11192.jpg
232.	<i>Atriplex tatarica</i> L.	Győr	1912	Polgár Sándor	DE-soo-11201.jpg
232.	<i>Atriplex tatarica</i> L.	Győr	1925	Polgár Sándor	DE-soo-11202.jpg
232.	<i>Atriplex tatarica</i> L.	Hajdúbajos	1933	Soó Rezső	DE-soo-11190.jpg
232.	<i>Atriplex tatarica</i> L.	Hajdúnánás	1947	Igmándy József	DE-soo-11203.jpg
232.	<i>Atriplex tatarica</i> L.	Hajdúszoboszló	1938	Fäller	DE-soo-11191.jpg
232.	<i>Atriplex tatarica</i> L.	Konyár	1933	Soó Rezső	DE-soo-11196.jpg
232.	<i>Atriplex tatarica</i> L.	Mór	1942	Felföldy Lajos	DE-soo-11205.jpg
232.	<i>Atriplex tatarica</i> L.	Mór	1942	Felföldy Lajos	DE-soo-11207.jpg
232.	<i>Atriplex tatarica</i> L.	Nyírmártonfalva	1934	Máthé Imre	DE-soo-11208.jpg
232.	<i>Atriplex tatarica</i> L.	Tiszavasvári	1949	Igmándy József	DE-soo-11204.jpg
232.	<i>Atriplex tatarica</i> L.	Vésető	1934	Máthé Imre	DE-soo-11209.jpg
233.	<i>Atriplex rosea</i> L.	Budaörs	1947	Papp József	DE-soo-11212.jpg
233.	<i>Atriplex rosea</i> L.	Mór	1942	Felföldy Lajos	DE-soo-11211.jpg
233.	<i>Atriplex rosea</i> L.	Siófok	1927	Polgár Sándor	DE-soo-11214.jpg
233.	<i>Atriplex rosea</i> L.	Szentgál	1925	Polgár Sándor	DE-soo-11210.jpg
234.	<i>Atriplex littoralis</i> L.	Budapest	1924	Lengyel Géza	DE-soo-11181.jpg
234.	<i>Atriplex littoralis</i> L.	Dormánd	2004	Schmotzer András	DE-soo-11179.jpg
234.	<i>Atriplex littoralis</i> L.	Egyek	1942	Felföldy Lajos	DE-soo-11188.jpg
234.	<i>Atriplex littoralis</i> L.	Egyek	1947	Soó Rezső	DE-soo-11189.jpg
234.	<i>Atriplex littoralis</i> L.	Gelénés	1948	Simon Tibor – Jakucs Pál	DE-soo-11185.jpg
234.	<i>Atriplex littoralis</i> L.	Hajdúnánás	1937	Ujvárosi Miklós	DE-soo-11186.jpg
234.	<i>Atriplex littoralis</i> L.	Hencida	1938	Kovács L.	DE-soo-11182.jpg
234.	<i>Atriplex littoralis</i> L.	Jászkarajenő	1926	Lengyel Géza	DE-soo-11180.jpg
234.	<i>Atriplex littoralis</i> L.	Püspökladány	1948	Igmándy József –	DE-soo-11184.jpg

Sorszám / Number	Taxon-név / Taxon-name	Település / Settlement	Év / Year	Gyűjtő / Collector	Fájlnév / File-name
				Igmándy Zoltán	
234.	Atriplex littoralis L.	Tiszavasvári	1948	Igmándy József	DE-soo-11183.jpg
235.	Atriplex oblongifolia Waldst. et Kit.	Abaújszántó	1948	Soó Rezső	DE-soo-11260.jpg
235.	Atriplex oblongifolia Waldst. et Kit.	Bodajk	1942	Felföldy Lajos	DE-soo-11261.jpg
235.	Atriplex oblongifolia Waldst. et Kit.	Budapest	1916	Kocsis István	DE-soo-11276.jpg
235.	Atriplex oblongifolia Waldst. et Kit.	Budapest	1919	Lengyel Géza	DE-soo-11277.jpg
235.	Atriplex oblongifolia Waldst. et Kit.	Debrecen	1942	Felföldy Lajos	DE-soo-11256.jpg
235.	Atriplex oblongifolia Waldst. et Kit.	Füzér	1949	Simon Tibor – Jakucs Pál	DE-soo-11257.jpg
235.	Atriplex oblongifolia Waldst. et Kit.	Győr	1918	Polgár Sándor	DE-soo-11271.jpg
235.	Atriplex oblongifolia Waldst. et Kit.	Győr	1919	Polgár Sándor	DE-soo-11269.jpg
235.	Atriplex oblongifolia Waldst. et Kit.	Győr	1927	Polgár Sándor	DE-soo-11272.jpg
235.	Atriplex oblongifolia Waldst. et Kit.	Győr	1927	Polgár Sándor	DE-soo-11273.jpg
235.	Atriplex oblongifolia Waldst. et Kit.	Győr	1932	Polgár Sándor	DE-soo-11270.jpg
235.	Atriplex oblongifolia Waldst. et Kit.	Győrság	1913	Polgár Sándor	DE-soo-11275.jpg
235.	Atriplex oblongifolia Waldst. et Kit.	Hajdúnánás	1947	Igmándy József	DE-soo-11267.jpg
235.	Atriplex oblongifolia Waldst. et Kit.	Jósvafő	1951	Soó Rezső – Jakucs Pál	DE-soo-11253.jpg
235.	Atriplex oblongifolia Waldst. et Kit.	Mór	1918	Polgár Sándor	DE-soo-11274.jpg
235.	Atriplex oblongifolia Waldst. et Kit.	Mór	1942	Felföldy Lajos	DE-soo-11255.jpg
235.	Atriplex oblongifolia Waldst. et Kit.	Mór	1942	Felföldy Lajos	DE-soo-11262.jpg
235.	Atriplex oblongifolia Waldst. et Kit.	Tihany	1942	Felföldy Lajos	DE-soo-11263.jpg
235.	Atriplex oblongifolia Waldst. et Kit.	Tihany	1946	Felföldy Lajos	DE-soo-11264.jpg
235.	Atriplex oblongifolia Waldst. et Kit.	Tihany	1946	Felföldy Lajos	DE-soo-11265.jpg
235.	Atriplex oblongifolia Waldst. et Kit.	Tiszafüred	1952	Soó Rezső	DE-soo-11254.jpg
235.	Atriplex oblongifolia Waldst. et Kit.	Tiszavasvári	1948	Igmándy József	DE-soo-11266.jpg
235.	Atriplex oblongifolia Waldst. et Kit.	Tokaj	1949	Soó Rezső	DE-soo-11259.jpg
235.	Atriplex oblongifolia Waldst. et Kit.	Vásárosnamény	1951	Simon Tibor	DE-soo-11258.jpg
236.	Atriplex patula L.	Bakony- szombathely	1942	Felföldy Lajos	DE-soo-11288.jpg
236.	Atriplex patula L.	Balmazújváros	1932	Soó Rezső	DE-soo-11282.jpg
236.	Atriplex patula L.	Budapest	1911	Kocsis István	DE-soo-11303.jpg
236.	Atriplex patula L.	Budapest	1920	Degen Árpád	DE-soo-11302.jpg
236.	Atriplex patula L.	Budapest	1920	Lengyel Géza	DE-soo-11301.jpg
236.	Atriplex patula L.	Debrecen	1934	Máthé Imre	DE-soo-11286.jpg
236.	Atriplex patula L.	Debrecen	1947	Soó Rezső	DE-soo-11281.jpg

Sorszám / Number	Taxon-név / Taxon-name	Település / Settlement	Év / Year	Gyűjtő / Collector	Fájlnév / File-name
236.	<i>Atriplex patula</i> L.	Egyek	1932	Máthé Imre	DE-soo-11287.jpg
236.	<i>Atriplex patula</i> L.	Egyek	1947	Soó Rezső	DE-soo-11283.jpg
236.	<i>Atriplex patula</i> L.	Geszt	1947	Soó Rezső	DE-soo-11285.jpg
236.	<i>Atriplex patula</i> L.	Győr	1911	Polgár Sándor	DE-soo-11296.jpg
236.	<i>Atriplex patula</i> L.	Győr	1912	Polgár Sándor	DE-soo-11297.jpg
236.	<i>Atriplex patula</i> L.	Győr	1915	Polgár Sándor	DE-soo-11293.jpg
236.	<i>Atriplex patula</i> L.	Győr	1918	Polgár Sándor	DE-soo-11294.jpg
236.	<i>Atriplex patula</i> L.	Győr	1918	Polgár Sándor	DE-soo-11295.jpg
236.	<i>Atriplex patula</i> L.	Győr	1927	Polgár Sándor	DE-soo-36759.jpg
236.	<i>Atriplex patula</i> L.	Kóny	1909	Polgár Sándor	DE-soo-11298.jpg
236.	<i>Atriplex patula</i> L.	Mór	1942	Felföldy Lajos	DE-soo-11289.jpg
236.	<i>Atriplex patula</i> L.	Nagyrécsce	1948	Pénzes Antal	DE-soo-11291.jpg
236.	<i>Atriplex patula</i> L.	Nyíregyháza	1933	Soó Rezső	DE-soo-11284.jpg
236.	<i>Atriplex patula</i> L.	Töltéstava	1913	Polgár Sándor	DE-soo-11299.jpg
236.	<i>Atriplex patula</i> L.	Vásárosnamény	1951	Simon Tibor	DE-soo-11290.jpg
237.	<i>Atriplex prostrata</i> Boucher	Budaörs	1920	Degen Árpád	DE-soo-11246.jpg
237.	<i>Atriplex prostrata</i> Boucher	Budapest	1909	Lengyel Géza	DE-soo-11252.jpg
237.	<i>Atriplex prostrata</i> Boucher	Budapest	1912	Degen Árpád	DE-soo-11247.jpg
237.	<i>Atriplex prostrata</i> Boucher	Bugyi	1917	Magyar Ant.	DE-soo-11248.jpg
237.	<i>Atriplex prostrata</i> Boucher	Debrecen	1931	Soó Rezső	DE-soo-11224.jpg
237.	<i>Atriplex prostrata</i> Boucher	Debrecen	1946	Soó Rezső	DE-soo-11221.jpg
237.	<i>Atriplex prostrata</i> Boucher	Egyek	1932	Soó Rezső	DE-soo-11226.jpg
237.	<i>Atriplex prostrata</i> Boucher	Egyek	1938	Soó Rezső	DE-soo-11225.jpg
237.	<i>Atriplex prostrata</i> Boucher	Győr	1909	Polgár Sándor	DE-soo-11242.jpg
237.	<i>Atriplex prostrata</i> Boucher	Győr	1915	Polgár Sándor	DE-soo-11243.jpg
237.	<i>Atriplex prostrata</i> Boucher	Győr	1927	Polgár Sándor	DE-soo-11241.jpg
237.	<i>Atriplex prostrata</i> Boucher	Hajdúbagos	1937	Soó Rezső	DE-soo-11223.jpg
237.	<i>Atriplex prostrata</i> Boucher	Hajdúnánás	1943	Kállay Gy.	DE-soo-11238.jpg
237.	<i>Atriplex prostrata</i> Boucher	Hajdúszoboszló	1937	Faller	DE-soo-11227.jpg
237.	<i>Atriplex prostrata</i> Boucher	Maglóca	1925	Polgár Sándor	DE-soo-11240.jpg
237.	<i>Atriplex prostrata</i> Boucher	Mór	1942	Felföldy Lajos	DE-soo-11237.jpg
237.	<i>Atriplex prostrata</i> Boucher	Nyírbéltek	1932	Soó Rezső	DE-soo-11228.jpg
237.	<i>Atriplex prostrata</i> Boucher	Nyírbéltek	1932	Soó Rezső	DE-soo-11229.jpg
237.	<i>Atriplex prostrata</i> Boucher	Nyíregyháza	1933	Soó Rezső	DE-soo-11230.jpg
237.	<i>Atriplex prostrata</i> Boucher	Simontornya	1921	Boros Ádám	DE-soo-11245.jpg
237.	<i>Atriplex prostrata</i> Boucher	Söréd	1942	Felföldy Lajos	DE-soo-11236.jpg
237.	<i>Atriplex prostrata</i> Boucher	Tihany	1942	Felföldy Lajos	DE-soo-11234.jpg
237.	<i>Atriplex prostrata</i> Boucher	Tihany	1946	Felföldy Lajos	DE-soo-11235.jpg
237.	<i>Atriplex prostrata</i> Boucher	Vácrátót	1949	Soó Rezső	DE-soo-11219.jpg
237.	<i>Atriplex prostrata</i> Boucher	Vácrátót	1949	Soó Rezső	DE-soo-11220.jpg
237.	<i>Atriplex prostrata</i> Boucher	Vácrátót	1949	Soó Rezső	DE-soo-11231.jpg
237.	<i>Atriplex prostrata</i> Boucher	Vámospércs	1932	Soó Rezső	DE-soo-11222.jpg
238.	<i>Atriplex sagittata</i> Borkh.	Debrecen	1947	Simon Tibor	DE-soo-11166.jpg
238.	<i>Atriplex sagittata</i> Borkh.	Esztergom	1947	Papp József	DE-soo-11171.jpg
238.	<i>Atriplex sagittata</i> Borkh.	Gáborján	1937	Kovács L.	DE-soo-11168.jpg
238.	<i>Atriplex sagittata</i> Borkh.	Geszt	1947	Soó Rezső	DE-soo-11163.jpg
238.	<i>Atriplex sagittata</i> Borkh.	Győr	1910	Polgár Sándor	DE-soo-11174.jpg
238.	<i>Atriplex sagittata</i> Borkh.	Győr	1919	Polgár Sándor	DE-soo-11176.jpg
238.	<i>Atriplex sagittata</i> Borkh.	Jánd	1951	Simon Tibor	DE-soo-11165.jpg

Sorszám / Number	Taxon-név / Taxon-name	Település / Settlement	Év / Year	Gyűjtő / Collector	Fájlnév / File-name
238.	Atriplex sagittata Borkh.	Kajárpéc	1912	Polgár Sándor	DE-soo-11175.jpg
238.	Atriplex sagittata Borkh.	Nyúl	1941	Polgár Sándor	DE-soo-11173.jpg
238.	Atriplex sagittata Borkh.	Simontornya	1922	Boros Ádám	DE-soo-11167.jpg
238.	Atriplex sagittata Borkh.	Sopron	1947	Kárpáti Zoltán	DE-soo-11170.jpg
238.	Atriplex sagittata Borkh.	Söréd	1948	Papp József	DE-soo-11172.jpg
238.	Atriplex sagittata Borkh.	Sükösd	1921	Greinich Ferenc	DE-soo-11177.jpg
238.	Atriplex sagittata Borkh.	Tiszafüred	1952	Soó Rezső	DE-soo-11161.jpg
238.	Atriplex sagittata Borkh.	Tokaj	1933	Soó Rezső	DE-soo-11164.jpg
238.	Atriplex sagittata Borkh.	Újkenéz	-	Soó Rezső	DE-soo-11162.jpg
239.	Atriplex hortensis L.	Budapest	1947	Papp József	DE-soo-11158.jpg
239.	Atriplex hortensis L.	Győr	1919	Polgár Sándor	DE-soo-11159.jpg
239.	Atriplex hortensis L.	Győr	1932	Polgár Sándor	DE-soo-11160.jpg
240.	Krascheninnikovia ceratoides (L.) Gueldenst.	Sárbogárd	1918	Boros Ádám	DE-soo-11309.jpg
241.	Camphorosma annua Pall.	Balmazújváros	1932	Soó Rezső	DE-soo-11318.jpg
241.	Camphorosma annua Pall.	Győr	1928	Polgár Sándor	DE-soo-11313.jpg
241.	Camphorosma annua Pall.	Győr	1928	Polgár Sándor	DE-soo-11317.jpg
241.	Camphorosma annua Pall.	Hajdúnánás	2013	Nagy Tímea – Takács Attila	DE-soo-37652.jpg
241.	Camphorosma annua Pall.	Hajdúszoboszló	1915	Polgár Sándor	DE-soo-11316.jpg
241.	Camphorosma annua Pall.	Hencida	1926	Kovács L.	DE-soo-11319.jpg
241.	Camphorosma annua Pall.	Kismarja	1937	Máthé Imre	DE-soo-11322.jpg
241.	Camphorosma annua Pall.	Nyírbéltek	1932	Soó Rezső	DE-soo-11320.jpg
241.	Camphorosma annua Pall.	Nyíregyháza	1933	Soó Rezső	DE-soo-11321.jpg
241.	Camphorosma annua Pall.	Nyúl	1908	Polgár Sándor	DE-soo-11314.jpg
241.	Camphorosma annua Pall.	Püspökladány	1938	Igmándy József – Igmándy Zoltán	DE-soo-11315.jpg
241.	Camphorosma annua Pall.	Püspökladány	2009	Takács Attila	DE-soo-11311.jpg
241.	Camphorosma annua Pall.	Töltéstava	1927	Polgár Sándor	DE-soo-11312.jpg
242.	Kochia scoparia (L.) Schrad.	Budapest	1922	Kőfaragó-Gyelnik Vilmos	DE-soo-11340.jpg
242.	Kochia scoparia (L.) Schrad.	Debrecen	1933	Soó Rezső	DE-soo-11338.jpg
242.	Kochia scoparia (L.) Schrad.	Győr	1919	Polgár Sándor	DE-soo-11339.jpg
242.	Kochia scoparia (L.) Schrad.	Hajdúnánás	1947	Igmándy József	DE-soo-11335.jpg
242.	Kochia scoparia (L.) Schrad.	Lepsény	1928	Soó Rezső	DE-soo-11337.jpg
243.	Kochia prostrata (L.) Schrad.	Balatonkenese	1933	Jávorka Sándor	DE-soo-11349.jpg
243.	Kochia prostrata (L.) Schrad.	Egyek	1922	Magyar Pál	DE-soo-11344.jpg
243.	Kochia prostrata (L.) Schrad.	Egyek	1947	soó Rezső	DE-soo-11346.jpg
243.	Kochia prostrata (L.) Schrad.	Szarvas	1947	Soó Rezső	DE-soo-11347.jpg
243.	Kochia prostrata (L.) Schrad.	Tokaj	1933	Soó Rezső	DE-soo-11348.jpg
244.	Kochia laniflora (S.G. Gmel.) Borbás	Ágasegyháza	1926	Lengyel Géza	DE-soo-11362.jpg
244.	Kochia laniflora (S.G. Gmel.) Borbás	Bagamér	1932	Soó Rezső	DE-soo-11355.jpg
244.	Kochia laniflora (S.G. Gmel.) Borbás	Boldogkővárалja	1938	Soó Rezső	DE-soo-11352.jpg
244.	Kochia laniflora (S.G. Gmel.) Borbás	Budapest	1913	Lengyel Géza	DE-soo-11363.jpg
244.	Kochia laniflora (S.G. Gmel.) Borbás	Debrecen	1931	Soó Rezső	DE-soo-11356.jpg
244.	Kochia laniflora (S.G. Gmel.) Borbás	Debrecen	1937	Felföldy Lajos	DE-soo-11368.jpg
244.	Kochia laniflora	Debrecen	1942	Felföldy Lajos	DE-soo-11367.jpg

Sorszám / Number	Taxon-név / Taxon-name	Település / Settlement	Év / Year	Gyűjtő / Collector	Fájlnév / File-name
	(S.G. Gmel.) Borbás				
244.	Kochia laniflora (S.G. Gmel.) Borbás	Dejtár	1938	Noga Tibor	DE-soo-11360.jpg
244.	Kochia laniflora (S.G. Gmel.) Borbás	Göd	1948	Soó Rezső	DE-soo-11357.jpg
244.	Kochia laniflora (S.G. Gmel.) Borbás	Győr	1924	Polgár Sándor	DE-soo-11365.jpg
244.	Kochia laniflora (S.G. Gmel.) Borbás	Győr	1930	Polgár Sándor	DE-soo-11364.jpg
244.	Kochia laniflora (S.G. Gmel.) Borbás	Kállósemjén	1934	Soó Rezső	DE-soo-11354.jpg
244.	Kochia laniflora (S.G. Gmel.) Borbás	Monor	1925	Csinády Gerő	DE-soo-36761.jpg
244.	Kochia laniflora (S.G. Gmel.) Borbás	Nagykanizsa	1948	Károlyi Árpád	DE-soo-11353.jpg
244.	Kochia laniflora (S.G. Gmel.) Borbás	Nyírmártonfalva	1934	Máthé Imre	DE-soo-11369.jpg
244.	Kochia laniflora (S.G. Gmel.) Borbás	Pilisszentiván	1943	Kárpáti Zoltán	DE-soo-11366.jpg
244.	Kochia laniflora (S.G. Gmel.) Borbás	Siófok	1928	Soó Rezső	DE-soo-11350.jpg
244.	Kochia laniflora (S.G. Gmel.) Borbás	Sükösd	1914	Greinich Ferenc	DE-soo-11359.jpg
244.	Kochia laniflora (S.G. Gmel.) Borbás	Szigetszentmiklós	1914	Moesz Gusztáv – Jávorka Sándor	DE-soo-11358.jpg
244.	Kochia laniflora (S.G. Gmel.) Borbás	Vácrátót	1949	Soó Rezső	DE-soo-11351.jpg
245.	Bassia sedoides (Pall.) Asch.	Biharnagybajom	1949	Károlyi Árpád	DE-soo-11328.jpg
245.	Bassia sedoides (Pall.) Asch.	Budapest	1875	R. Porutin	DE-soo-11325.jpg
245.	Bassia sedoides (Pall.) Asch.	Budapest	1909	Lyka Károly	DE-soo-11333.jpg
245.	Bassia sedoides (Pall.) Asch.	Debrecen	1934	Soó Rezső	DE-soo-11329.jpg
245.	Bassia sedoides (Pall.) Asch.	Gyomaendrőd	1918	Trautmann Róbert	DE-soo-11331.jpg
245.	Bassia sedoides (Pall.) Asch.	Püspökladány	1948	Igmándy József – Igmándy Zoltán	DE-soo-11327.jpg
245.	Bassia sedoides (Pall.) Asch.	Szarvas	1947	Soó Rezső	DE-soo-11330.jpg
245.	Bassia sedoides (Pall.) Asch.	Szolnok	1912	Lengyel Géza	DE-soo-11332.jpg
245.	Bassia sedoides (Pall.) Asch.	Törökszentmiklós	1920	Wágner János	DE-soo-11326.jpg
246.	Corispermum nitidum Kit.	Bőny	1929	Polgár Sándor	DE-soo-11372.jpg
246.	Corispermum nitidum Kit.	Budapest	1943	Kárpáti Zoltán	DE-soo-11374.jpg
246.	Corispermum nitidum Kit.	Felpéc	1922	Polgár Sándor	DE-soo-11377.jpg
246.	Corispermum nitidum Kit.	Győr	1898	Polgár Sándor	DE-soo-11379.jpg
246.	Corispermum nitidum Kit.	Győr	1927	Polgár Sándor	DE-soo-11373.jpg
246.	Corispermum nitidum Kit.	Győrszemere	1912	Polgár Sándor	DE-soo-11378.jpg
246.	Corispermum nitidum Kit.	Isaszeg	1949	Soó Rezső	DE-soo-11376.jpg
246.	Corispermum nitidum Kit.	Soltvadkert	1923	Polgár Sándor	DE-soo-11380.jpg
246.	Corispermum nitidum Kit.	Szentendre	1933	Boros Ádám	DE-soo-11381.jpg
246.	Corispermum nitidum Kit.	Szigetszentmiklós	1911	Lengyel Géza	DE-soo-11382.jpg
246.	Corispermum nitidum Kit.	Vácrátót	1949	Soó Rezső	DE-soo-11375.jpg
248.	Corispermum canescens Kit.	Budapest	1913	Degen Árpád	DE-soo-11388.jpg
248.	Corispermum canescens Kit.	Budapest	1913	Lengyel Géza	DE-soo-11389.jpg
248.	Corispermum canescens Kit.	Örkény	1950	Soó Rezső	DE-soo-11386.jpg
248.	Corispermum canescens Kit.	Vác	1949	Soó Rezső	DE-soo-11385.jpg
248.	Corispermum canescens Kit.	Vácrátót	1949	Soó Rezső	DE-soo-11387.jpg
248.	Corispermum canescens Kit.	Vácrátót	1950	Soó Rezső	DE-soo-11384.jpg

Sorszám / Number	Taxon-név / Taxon-name	Település / Settlement	Év / Year	Gyűjtő / Collector	Fájlnév / File-name
250.	Salicornia prostrata Pall.	Budapest	1910	Lengyel Géza	DE-soo-11392.jpg
250.	Salicornia prostrata Pall.	Gárdony	1927	Jávorka Sándor	DE-soo-11394.jpg
250.	Salicornia prostrata Pall.	Gárdony	1928	Filarszky Nándor – Kümmerle J. Béla	DE-soo-11395.jpg
250.	Salicornia prostrata Pall.	Sárkeresztúr	1935	Boros Ádám	DE-soo-11398.jpg
250.	Salicornia prostrata Pall.	Sarród	1923	Polgár Sándor	DE-soo-11397.jpg
250.	Salicornia prostrata Pall.	Szeged	1913	Lányi B.	DE-soo-11390.jpg
250.	Salicornia prostrata Pall.	Tata	1929	Polgár Sándor	DE-soo-11396.jpg
251.	Suaeda pannonica (Beck) Graebn.	Budapest	1909	I.K.	DE-soo-11405.jpg
251.	Suaeda pannonica (Beck) Graebn.	Budapest	1910	Lengyel Géza	DE-soo-11409.jpg
251.	Suaeda pannonica (Beck) Graebn.	Gárdony	1950	Pócs Tamás	DE-soo-11407.jpg
251.	Suaeda pannonica (Beck) Graebn.	Konyár	-	Soó Rezső	DE-soo-11404.jpg
251.	Suaeda pannonica (Beck) Graebn.	Kunszentmiklós	1908	Moesz Gusztáv – Kümmerle J. Béla	DE-soo-11410.jpg
251.	Suaeda pannonica (Beck) Graebn.	Sárkeresztúr	1935	Boros Ádám	DE-soo-11402.jpg
251.	Suaeda pannonica (Beck) Graebn.	Sárszentágota	1935	Boros Ádám	DE-soo-11406.jpg
251.	Suaeda pannonica (Beck) Graebn.	Tiszavasvári	1948	Igmándy József	DE-soo-11408.jpg
251.	Suaeda pannonica (Beck) Graebn.	Újfehértó	2012	Szabó Sándor	DE-soo-37170.jpg
251.	Suaeda pannonica (Beck) Graebn.	Velence	1929	Bartha Andor	DE-soo-11411.jpg
252.	Suaeda prostrata Pall.	Győr	1912	Polgár Sándor	DE-soo-11419.jpg
252.	Suaeda prostrata Pall.	Kunszentmiklós	1935	Jávorka Sándor – Zólyomi Bálint	DE-soo-11401.jpg
252.	Suaeda prostrata Pall.	Töltéstava	1913	Polgár Sándor	DE-soo-11420.jpg
252.	Suaeda prostrata Pall.	Töltéstava	1928	Polgár Sándor	DE-soo-11418.jpg
253.	Suaeda salinaria (Schur) Simonk.	Hajdúnánás	2012	Takács Attila	DE-soo-37169.jpg
251-253.	Suaeda	Tata	1929	Polgár Sándor	DE-soo-11417.jpg
254.	Salsola soda L.	Balmazújváros	1932	Soó Rezső	DE-soo-11441.jpg
254.	Salsola soda L.	Debrecen	1934	Soó Rezső	DE-soo-11440.jpg
254.	Salsola soda L.	Debrecen	1947	Simon Tibor	DE-soo-11439.jpg
254.	Salsola soda L.	Dunapataj	1882	Menyhárt László	DE-soo-11443.jpg
254.	Salsola soda L.	Hajdúnánás	1935	Ujvárosi Miklós	DE-soo-11438.jpg
254.	Salsola soda L.	Kunszentmiklós	1925	Degen Árpád	DE-soo-11442.jpg
255.	Salsola kali L.	Bodajk	1942	Felföldy Lajos	DE-soo-11427.jpg
255.	Salsola kali L.	Bőny	1929	Polgár Sándor	DE-soo-11434.jpg
255.	Salsola kali L.	Budapest	1909	Degen Árpád	DE-soo-11433.jpg
255.	Salsola kali L.	Budapest	1921	Soó Rezső	DE-soo-11436.jpg
255.	Salsola kali L.	Debrecen	1931	Soó Rezső	DE-soo-11435.jpg
255.	Salsola kali L.	Eplény	1933	Polgár Sándor	DE-soo-11424.jpg
255.	Salsola kali L.	Gáborján	1939	Kovács L.	DE-soo-11429.jpg
255.	Salsola kali L.	Győr	1921	Polgár Sándor	DE-soo-11431.jpg
255.	Salsola kali L.	Hajdúnánás	1947	Igmándy József	DE-soo-11428.jpg
255.	Salsola kali L.	Kiskunfélegyháza	1923	Soó Rezső	DE-soo-11425.jpg
255.	Salsola kali L.	Nyírbátor	1937	Máthé Imre	DE-soo-11426.jpg
255.	Salsola kali L.	Nyúl	1908	Polgár Sándor	DE-soo-11430.jpg

Sorszám / Number	Taxon-név / Taxon-name	Település / Settlement	Év / Year	Gyűjtő / Collector	Fájlnév / File-name
255.	<i>Salsola kali</i> L.	Tiszaladány	2009	Takács Attila	DE-soo-11422.jpg
256.	<i>Salsola collina</i> Pall.	Prügy	2009	Takács Attila	DE-soo-11421.jpg
259.	<i>Amaranthus caudatus</i> L.	Győr	1939	Polgár Sándor	DE-soo-11448.jpg
260.	<i>Amaranthus retroflexus</i> L.	Bábolna	1932	Polgár Sándor	DE-soo-11464.jpg
260.	<i>Amaranthus retroflexus</i> L.	Budapest	1946	Priszter Szaniszló	DE-soo-11460.jpg
260.	<i>Amaranthus retroflexus</i> L.	Budapest	1946	Priszter Szaniszló	DE-soo-11462.jpg
260.	<i>Amaranthus retroflexus</i> L.	Budapest	1947	Priszter Szaniszló	DE-soo-11461.jpg
260.	<i>Amaranthus retroflexus</i> L.	Budapest	1947	Soó Rezső	DE-soo-11456.jpg
260.	<i>Amaranthus retroflexus</i> L.	Budapest	1948	Soó Rezső	DE-soo-11454.jpg
260.	<i>Amaranthus retroflexus</i> L.	Budapest	1948	Soó Rezső	DE-soo-11455.jpg
260.	<i>Amaranthus retroflexus</i> L.	Debrecen	1935	Soó Rezső	DE-soo-11449.jpg
260.	<i>Amaranthus retroflexus</i> L.	Egyek	1947	Soó Rezső	DE-soo-11450.jpg
260.	<i>Amaranthus retroflexus</i> L.	Gáborján	1937	Kovács L.	DE-soo-11459.jpg
260.	<i>Amaranthus retroflexus</i> L.	Gyöngyös	1983	Kása Melinda	DE-soo-36762.jpg
260.	<i>Amaranthus retroflexus</i> L.	Győr	1915	Polgár Sándor	DE-soo-11465.jpg
260.	<i>Amaranthus retroflexus</i> L.	Győr	1925	Polgár Sándor	DE-soo-11463.jpg
260.	<i>Amaranthus retroflexus</i> L.	Hajdúnánás	1938	Igmándy József	DE-soo-11458.jpg
260.	<i>Amaranthus retroflexus</i> L.	Nyírmihálydi	1948	Simon Tibor – Jakucs Pál	DE-soo-11457.jpg
260.	<i>Amaranthus retroflexus</i> L.	Szarvas	1947	Soó Rezső	DE-soo-11452.jpg
260.	<i>Amaranthus retroflexus</i> L.	Tata	1925	Boros Ádám	DE-soo-11466.jpg
260.	<i>Amaranthus retroflexus</i> L.	Tihany	1928	Soó Rezső	DE-soo-11453.jpg
260.	<i>Amaranthus retroflexus</i> L.	Vásárosnamény	1933	Soó Rezső	DE-soo-11451.jpg
261.	<i>Amaranthus patulus</i> Bertol.	Budapest	1947	Papp József	DE-soo-11494.jpg
261.	<i>Amaranthus patulus</i> Bertol.	Budapest	1947	Priszter Szaniszló	DE-soo-11495.jpg
261.	<i>Amaranthus patulus</i> Bertol.	Győr	1915	Polgár Sándor	DE-soo-11496.jpg
262.	<i>Amaranthus powellii</i> S. Watson	Bábolna	1932	Polgár Sándor	DE-soo-11482.jpg
262.	<i>Amaranthus powellii</i> S. Watson	Budapest	1947	Priszter Szaniszló	DE-soo-11477.jpg
262.	<i>Amaranthus powellii</i> S. Watson	Budapest	1947	Priszter Szaniszló	DE-soo-11478.jpg
262.	<i>Amaranthus powellii</i> S. Watson	Debrecen	1922	Magyar Pál	DE-soo-11487.jpg
262.	<i>Amaranthus powellii</i> S. Watson	Debrecen	1932	Soó Rezső	DE-soo-11470.jpg
262.	<i>Amaranthus powellii</i> S. Watson	Debrecen	1934	Máthé Imre	DE-soo-11473.jpg
262.	<i>Amaranthus powellii</i> S. Watson	Debrecen	1945	Felföldy Lajos	DE-soo-11475.jpg
262.	<i>Amaranthus powellii</i> S. Watson	Dömös	1948	Soó Rezső	DE-soo-11472.jpg
262.	<i>Amaranthus powellii</i> S. Watson	Dunabogdány	1946	Priszter Szaniszló	DE-soo-11491.jpg
262.	<i>Amaranthus powellii</i> S. Watson	Göd	1948	Soó Rezső	DE-soo-11471.jpg
262.	<i>Amaranthus powellii</i> S. Watson	Győr	1929	Polgár Sándor	DE-soo-11480.jpg
262.	<i>Amaranthus powellii</i> S. Watson	Győr	1929	Polgár Sándor	DE-soo-11481.jpg
262.	<i>Amaranthus powellii</i> S. Watson	Győr	1933	Polgár Sándor	DE-soo-11492.jpg
262.	<i>Amaranthus powellii</i> S. Watson	Hajdúnánás	1937	Ujvárosi Miklós	DE-soo-11490.jpg
262.	<i>Amaranthus powellii</i> S. Watson	Hajdúszoboszló	1937	Faller	DE-soo-11489.jpg
262.	<i>Amaranthus powellii</i> S. Watson	Hosszúvölgy	1949	Károlyi Árpád	DE-soo-11479.jpg
262.	<i>Amaranthus powellii</i> S. Watson	Miskolc	1937	Soó Rezső	DE-soo-11488.jpg
262.	<i>Amaranthus powellii</i> S. Watson	Sopron	1947	Priszter Szaniszló	DE-soo-11476.jpg
263.	<i>Amaranthus viridis</i> L.	Győr	1936	Polgár Sándor	DE-soo-37189.jpg
264.	<i>Amaranthus blitum</i> L.	Berzence	1922	Boros Ádám	DE-soo-11545.jpg
264.	<i>Amaranthus blitum</i> L.	Budapest	1898	Thaisz Lajos	DE-soo-11550.jpg
264.	<i>Amaranthus blitum</i> L.	Budapest	1911	Kocsis István	DE-soo-11551.jpg
264.	<i>Amaranthus blitum</i> L.	Budapest	1933	Boros Ádám	DE-soo-11544.jpg
264.	<i>Amaranthus blitum</i> L.	Debrecen	1942	Felföldy Lajos	DE-soo-11538.jpg

Sorszám / Number	Taxon-név / Taxon-name	Település / Settlement	Év / Year	Gyűjtő / Collector	Fájlnév / File-name
264.	Amaranthus blitum L.	Debrecen	1947	Soó Rezső	DE-soo-11537.jpg
264.	Amaranthus blitum L.	Gáborján	1937	Kovács L.	DE-soo-11543.jpg
264.	Amaranthus blitum L.	Győr	1911	Polgár Sándor	DE-soo-11549.jpg
264.	Amaranthus blitum L.	Győr	1917	Polgár Sándor	DE-soo-11546.jpg
264.	Amaranthus blitum L.	Győr	1926	Polgár Sándor	DE-soo-11547.jpg
264.	Amaranthus blitum L.	Győr	1926	Polgár Sándor	DE-soo-11548.jpg
264.	Amaranthus blitum L.	Hajdúnánás	1935	Ujvárosi Miklós	DE-soo-11539.jpg
264.	Amaranthus blitum L.	Hajdúnánás	1938	Igmándy József	DE-soo-11541.jpg
264.	Amaranthus blitum L.	Tihany	1947	Pólya László	DE-soo-11540.jpg
264.	Amaranthus blitum L.	Tiszavasvári	1948	Igmándy József	DE-soo-11542.jpg
265.	Amaranthus deflexus L.	Budapest	1912	Degen Árpád	DE-soo-11565.jpg
265.	Amaranthus deflexus L.	Budapest	1912	Degen Árpád	DE-soo-11574.jpg
265.	Amaranthus deflexus L.	Budapest	1913	Filarszky Nándor – Földváry Dezső	DE-soo-11564.jpg
265.	Amaranthus deflexus L.	Budapest	1947	Priszter Szaniszló	DE-soo-11572.jpg
265.	Amaranthus deflexus L.	Budapest	1947	Soó Rezső	DE-soo-11567.jpg
265.	Amaranthus deflexus L.	Debrecen	1947	Pólya László	DE-soo-11568.jpg
265.	Amaranthus deflexus L.	Debrecen	1953	Kulcsár Gábor	DE-soo-11566.jpg
265.	Amaranthus deflexus L.	Győr	1932	Polgár Sándor	DE-soo-11573.jpg
265.	Amaranthus deflexus L.	Nagykanizsa	1948	Károlyi Árpád	DE-soo-11571.jpg
265.	Amaranthus deflexus L.	Nagykanizsa	1949	Károlyi Árpád	DE-soo-11570.jpg
265.	Amaranthus deflexus L.	Örkény	1919	Boros Ádám	DE-soo-11569.jpg
266.	Amaranthus blitoides S. Watson	Budapest	1924	Polgár Sándor	DE-soo-37181.jpg
266.	Amaranthus blitoides S. Watson	Budapest	1947	Priszter Szaniszló	DE-soo-37178.jpg
266.	Amaranthus blitoides S. Watson	Budapest	1947	Priszter Szaniszló	DE-soo-37179.jpg
266.	Amaranthus blitoides S. Watson	Budapest	1947	Priszter Szaniszló	DE-soo-37180.jpg
266.	Amaranthus blitoides S. Watson	Budapest	1947	Soó Rezső	DE-soo-37175.jpg
266.	Amaranthus blitoides S. Watson	Budapest	1948	Soó Rezső	DE-soo-37173.jpg
266.	Amaranthus blitoides S. Watson	Budapest	1948	Soó Rezső	DE-soo-37176.jpg
266.	Amaranthus blitoides S. Watson	Győr	1924	Polgár Sándor	DE-soo-37174.jpg
266.	Amaranthus blitoides S. Watson	Győr	1924	Polgár Sándor	DE-soo-37183.jpg
266.	Amaranthus blitoides S. Watson	Győr	1928	Polgár Sándor	DE-soo-37182.jpg
266.	Amaranthus blitoides S. Watson	Győr	1929	Polgár Sándor	DE-soo-37185.jpg
266.	Amaranthus blitoides S. Watson	Győr	1931	Polgár Sándor	DE-soo-37184.jpg
266.	Amaranthus blitoides S. Watson	Vác	1949	Soó Rezső – Simon Tibor – Jakucs Pál	DE-soo-37177.jpg
267.	Amaranthus crispus (Lesp. et Thévenau) N. Terracc.	Budapest	1912	Degen Árpád	DE-soo-11557.jpg
267.	Amaranthus crispus (Lesp. et Thévenau) N. Terracc.	Debrecen	1915	Polgár Sándor	DE-soo-11559.jpg
267.	Amaranthus crispus (Lesp. et Thévenau) N. Terracc.	Debrecen	1931	Soó Rezső	DE-soo-11555.jpg
267.	Amaranthus crispus (Lesp. et Thévenau) N. Terracc.	Debrecen	1953	Kulcsár Gábor	DE-soo-11554.jpg
267.	Amaranthus crispus (Lesp. et Thévenau) N. Terracc.	Gáborján	1937	Kovács L.	DE-soo-11552.jpg
267.	Amaranthus crispus (Lesp. et Thévenau) N. Terracc.	Győr	1927	Polgár Sándor	DE-soo-37200.jpg
267.	Amaranthus crispus (Lesp. et Thévenau) N. Terracc.	Győr	1933	Polgár Sándor	DE-soo-11558.jpg
267.	Amaranthus crispus (Lesp. et Thévenau) N. Terracc.	Győr	1933	Polgár Sándor	DE-soo-11560.jpg

Sorszám / Number	Taxon-név / Taxon-name	Település / Settlement	Év / Year	Gyűjtő / Collector	Fájlnév / File-name
267.	<i>Amaranthus crispus</i> (Lesp. et Thévenau) N. Terracc.	Hajdúnánás	1947	Igmándy József	DE-soo-11556.jpg
267.	<i>Amaranthus crispus</i> (Lesp. et Thévenau) N. Terracc.	Szár	1943	Kárpáti Zoltán	DE-soo-11553.jpg
269.	<i>Amaranthus albus</i> L.	Bagamér	1932	Soó Rezső	DE-soo-11501.jpg
269.	<i>Amaranthus albus</i> L.	Balmazújváros	1932	Soó Rezső	DE-soo-11498.jpg
269.	<i>Amaranthus albus</i> L.	Budapest	1923	Soó Rezső	DE-soo-11505.jpg
269.	<i>Amaranthus albus</i> L.	Budapest	1937	Boros Ádám	DE-soo-11509.jpg
269.	<i>Amaranthus albus</i> L.	Budapest	1948	Priszter Szaniszló	DE-soo-11510.jpg
269.	<i>Amaranthus albus</i> L.	Budapest	1948	Soó Rezső	DE-soo-11504.jpg
269.	<i>Amaranthus albus</i> L.	Debrecen	1931	Soó Rezső	DE-soo-11497.jpg
269.	<i>Amaranthus albus</i> L.	Debrecen	1936	Felföldy Lajos	DE-soo-11514.jpg
269.	<i>Amaranthus albus</i> L.	Debrecen	1946	Soó Rezső	DE-soo-11502.jpg
269.	<i>Amaranthus albus</i> L.	Debrecen	1947	Simon Tibor	DE-soo-11513.jpg
269.	<i>Amaranthus albus</i> L.	Egyek	1932	Soó Rezső	DE-soo-11499.jpg
269.	<i>Amaranthus albus</i> L.	Gáborján	1937	Kovács L.	DE-soo-11511.jpg
269.	<i>Amaranthus albus</i> L.	Győr	1911	Polgár Sándor	DE-soo-11521.jpg
269.	<i>Amaranthus albus</i> L.	Győr	1915	Polgár Sándor	DE-soo-11526.jpg
269.	<i>Amaranthus albus</i> L.	Győr	1917	Polgár Sándor	DE-soo-11517.jpg
269.	<i>Amaranthus albus</i> L.	Győr	1918	Polgár Sándor	DE-soo-11525.jpg
269.	<i>Amaranthus albus</i> L.	Győr	1919	Polgár Sándor	DE-soo-11520.jpg
269.	<i>Amaranthus albus</i> L.	Győr	1920	Polgár Sándor	DE-soo-11523.jpg
269.	<i>Amaranthus albus</i> L.	Győr	1924	Polgár Sándor	DE-soo-11518.jpg
269.	<i>Amaranthus albus</i> L.	Győr	1924	Polgár Sándor	DE-soo-11519.jpg
269.	<i>Amaranthus albus</i> L.	Győr	1927	Polgár Sándor	DE-soo-11527.jpg
269.	<i>Amaranthus albus</i> L.	Győr	1929	Polgár Sándor	DE-soo-11522.jpg
269.	<i>Amaranthus albus</i> L.	Hidasnémeti	2013	Takács Attila	DE-soo-37558.jpg
269.	<i>Amaranthus albus</i> L.	Konyár	1933	Soó Rezső	DE-soo-11500.jpg
269.	<i>Amaranthus albus</i> L.	Lengyeltóti	1931	Soó Rezső	DE-soo-11508.jpg
269.	<i>Amaranthus albus</i> L.	Nyíracsád	1932	Soó Rezső	DE-soo-11503.jpg
269.	<i>Amaranthus albus</i> L.	Üllő	1917	Boros Ádám	DE-soo-11516.jpg
269.	<i>Amaranthus albus</i> L.	Vác	1949	Soó Rezső – Simon Tibor – Jakucs Pál	DE-soo-11507.jpg
269.	<i>Amaranthus albus</i> L.	Veresegyház	1949	Soó Rezső	DE-soo-11506.jpg
270.	<i>Amaranthus graecizans</i> L.	Győr	1913	Polgár Sándor	DE-soo-11532.jpg
270.	<i>Amaranthus graecizans</i> L.	Győr	1913	Polgár Sándor	DE-soo-11534.jpg
270.	<i>Amaranthus graecizans</i> L.	Győr	1913	Polgár Sándor	DE-soo-11535.jpg
270.	<i>Amaranthus graecizans</i> L.	Győr	1916	Polgár Sándor	DE-soo-11531.jpg
270.	<i>Amaranthus graecizans</i> L.	Győr	1923	Polgár Sándor	DE-soo-11533.jpg
270.	<i>Amaranthus graecizans</i> L.	Győr	1924	Polgár Sándor	DE-soo-11530.jpg
270.	<i>Amaranthus graecizans</i> L.	Szeged	1947	Timár Lajos	DE-soo-11529.jpg
260. × 261.	<i>Amaranthus</i> × <i>galii</i> Sennen & Gonzalo (A. retroflexus × patulus)	Budapest	1947	Priszter Szaniszló	DE-soo-37198.jpg
260. × 262.	<i>Amaranthus</i> × <i>ozanonii</i> Piszter (A. retroflexus × powellii)	Bodajk	1948	Papp József	DE-soo-37197.jpg
260. × 262.	<i>Amaranthus</i> × <i>ozanonii</i> Piszter (A. retroflexus × powellii)	Budapest	1947	Priszter Szaniszló	DE-soo-37196.jpg
265. × 267.	<i>Amaranthus</i> × <i>thevenoei</i> Degen & Thell. (A. deflexus × deflexus)	Budapest	1947	Priszter Szaniszló	DE-soo-37199.jpg
266. × 269.	<i>Amaranthus</i> × <i>budensis</i> Priszter (A. blitoides × albus)	Budapest	1946	Priszter Szaniszló	DE-soo-37193.jpg

Sorszám / Number	Taxon-név / Taxon-name	Település / Settlement	Év / Year	Gyűjtő / Collector	Fájlnév / File-name
266. × 269.	Amaranthus × budensis Priszter (A. blitoides × albus)	Budapest	1947	Priszter Szaniszló	DE-soo-37194.jpg
266. × 269.	Amaranthus × budensis Priszter (A. blitoides × albus)	Budapest	1947	Priszter Szaniszló	DE-soo-37195.jpg
266. × 269.	Amaranthus × budensis Priszter (A. blitoides × albus)	Vác	1949	Soó Rezső – Simon Tibor – Jakucs Pál	DE-soo-37192.jpg
272.	Oxybaphus nyctagineus (Michx.) Sweet	Drégelypalánk	2004	Schmotzer András	DE-soo-11578.jpg
272.	Oxybaphus nyctagineus (Michx.) Sweet	Drégelypalánk	2004	Schmotzer András	DE-soo-11579.jpg
272.	Oxybaphus nyctagineus (Michx.) Sweet	Füzesabony	2001	Molnár Csaba	DE-soo-11580.jpg
273.	Phytolacca americana L.	Nagycserkesz	1938	Ubrizsy Gábor	DE-soo-36846.jpg
273.	Phytolacca americana L.	Nagycserkesz	1938	Ubrizsy Gábor	DE-soo-37204.jpg
273.	Phytolacca americana L.	Téglás	1948	Soó Rezső	DE-soo-37203.jpg
276.	Portulaca oleracea L.	Egyek	1947	Soó Rezső	DE-soo-37214.jpg
276.	Portulaca oleracea L.	Győr	1915	Polgár Sándor	DE-soo-37216.jpg
276.	Portulaca oleracea L.	Hatvan	1927	Tuzson János	DE-soo-11582.jpg
278.	Montia fontana L.	Lenti	1948	Károlyi Árpád	DE-soo-37208.jpg
278.	Montia fontana L.	Szulok	1998	Molnár V. Attila – Pfeiffer Norbert	DE-soo-11581.jpg
280.	Arenaria procera Spreng.	Abaújszántó	1938	Soó Rezső	DE-soo-12070.jpg
280.	Arenaria procera Spreng.	Abaújszántó	1944	Siroki Zoltán	DE-soo-12075.jpg
280.	Arenaria procera Spreng.	Bekecs	2012	Takács Attila	DE-soo-37254.jpg
280.	Arenaria procera Spreng.	Boldogkővára	1938	Hulják János	DE-soo-12076.jpg
280.	Arenaria procera Spreng.	Boldogkővára	1961	Fintha István	DE-soo-12068.jpg
280.	Arenaria procera Spreng.	Jósvafő	1952	Jakucs Pál – Ér Lajos	DE-soo-12069.jpg
280.	Arenaria procera Spreng.	Kisgyőr	1913	Hulják János	DE-soo-12077.jpg
280.	Arenaria procera Spreng.	Pomáz	1915	Timkó György	DE-soo-12072.jpg
280.	Arenaria procera Spreng.	Pomáz	1927	Bartha Andor	DE-soo-12078.jpg
280.	Arenaria procera Spreng.	Pomáz	1943	Kárpáti Zoltán	DE-soo-12074.jpg
280.	Arenaria procera Spreng.	Tokaj	1938	Soó Rezső	DE-soo-12073.jpg
281.	Arenaria serpyllifolia L.	Abaújszántó	1938	Soó Rezső	DE-soo-12084.jpg
281.	Arenaria serpyllifolia L.	Balatonfüred	1947	Pólya László	DE-soo-12080.jpg
281.	Arenaria serpyllifolia L.	Budapest	1911	Lengyel Géza	DE-soo-12085.jpg
281.	Arenaria serpyllifolia L.	Budapest	1923	Soó Rezső	DE-soo-12094.jpg
281.	Arenaria serpyllifolia L.	Bükkszentkereszt	1937	Igmándy József	DE-soo-12092.jpg
281.	Arenaria serpyllifolia L.	Gyöngyöspata	2002	Molnár Csaba	DE-soo-12079.jpg
281.	Arenaria serpyllifolia L.	Győr	1908	Polgár Sándor	DE-soo-12088.jpg
281.	Arenaria serpyllifolia L.	Mór	1942	Felföldy Lajos	DE-soo-12089.jpg
281.	Arenaria serpyllifolia L.	Nagycserkesz	1933	Soó Rezső	DE-soo-12095.jpg
281.	Arenaria serpyllifolia L.	Pécsely	1951	Felföldy Lajos	DE-soo-12081.jpg
281.	Arenaria serpyllifolia L.	Ravazd	1913	Polgár Sándor	DE-soo-12091.jpg
281.	Arenaria serpyllifolia L.	Szolnok	1923	Soó Rezső	DE-soo-12093.jpg
281.	Arenaria serpyllifolia L.	Tihany	1942	Felföldy Lajos	DE-soo-12090.jpg
281.	Arenaria serpyllifolia L.	Tiszavasvári	1949	Igmándy József	DE-soo-12086.jpg
282.	Arenaria leptoclados (Rchb.) Guss.	Debrecen	1939	Felföldy Lajos	DE-soo-12098.jpg
282.	Arenaria leptoclados (Rchb.) Guss.	Győr	1919	Polgár Sándor	DE-soo-12096.jpg
282.	Arenaria leptoclados (Rchb.) Guss.	Hidasnémeti	2013	Takács Attila	DE-soo-37561.jpg

Sorszám / Number	Taxon-név / Taxon-name	Település / Settlement	Év / Year	Gyűjtő / Collector	Fájlnév / File-name
282.	<i>Arenaria leptoclados</i> (Rchb.) Guss.	Nyíregyháza	1938	Ubrizsy Gábor	DE-soo-12099.jpg
282.	<i>Arenaria leptoclados</i> (Rchb.) Guss.	"Burok-völgy"	1932	Polgár Sándor	DE-soo-12100.jpg
283.	<i>Moehringia trinervia</i> (L.) Clairv.	Bakonyoszlop	1906	Polgár Sándor	DE-soo-12139.jpg
283.	<i>Moehringia trinervia</i> (L.) Clairv.	Bátorliget	1932	Soó Rezső	DE-soo-12119.jpg
283.	<i>Moehringia trinervia</i> (L.) Clairv.	Debrecen	1917	Rapaics Rajmund	DE-soo-12113.jpg
283.	<i>Moehringia trinervia</i> (L.) Clairv.	Debrecen	1931	Soó Rezső	DE-soo-12114.jpg
283.	<i>Moehringia trinervia</i> (L.) Clairv.	Debrecen	1935	Soó Rezső	DE-soo-12115.jpg
283.	<i>Moehringia trinervia</i> (L.) Clairv.	Debrecen	1939	Felföldy Lajos	DE-soo-12112.jpg
283.	<i>Moehringia trinervia</i> (L.) Clairv.	Doboz	1935	Soó Rezső	DE-soo-12122.jpg
283.	<i>Moehringia trinervia</i> (L.) Clairv.	Felpéc	1909	Polgár Sándor	DE-soo-12138.jpg
283.	<i>Moehringia trinervia</i> (L.) Clairv.	"Kékes"	1922	Soó Rezső	DE-soo-12124.jpg
283.	<i>Moehringia trinervia</i> (L.) Clairv.	Gyula	1935	Soó Rezső	DE-soo-12121.jpg
283.	<i>Moehringia trinervia</i> (L.) Clairv.	Hejőbába	2011	Takács Attila	DE-soo-12111.jpg
283.	<i>Moehringia trinervia</i> (L.) Clairv.	Hosszúpályi	1933	Soó Rezső	DE-soo-12116.jpg
283.	<i>Moehringia trinervia</i> (L.) Clairv.	Nyíregyháza	1938	Soó Rezső	DE-soo-12118.jpg
283.	<i>Moehringia trinervia</i> (L.) Clairv.	Pécs	1938	Ubrizsy Gábor	DE-soo-12132.jpg
283.	<i>Moehringia trinervia</i> (L.) Clairv.	Sáránd	-	-	DE-soo-12134.jpg
283.	<i>Moehringia trinervia</i> (L.) Clairv.	Somoskőújfalu	1937	Máthé Imre	DE-soo-12130.jpg
283.	<i>Moehringia trinervia</i> (L.) Clairv.	Tákos	1948	Pólya László – Simon Tibor – Jakucs Pál	DE-soo-12133.jpg
283.	<i>Moehringia trinervia</i> (L.) Clairv.	Tákos	1949	Soó Rezső	DE-soo-12120.jpg
283.	<i>Moehringia trinervia</i> (L.) Clairv.	Téglás	1937	Soó Rezső	DE-soo-12117.jpg
283.	<i>Moehringia trinervia</i> (L.) Clairv.	Tényő	1909	Polgár Sándor	DE-soo-12137.jpg
283.	<i>Moehringia trinervia</i> (L.) Clairv.	Uzsa	1950	Felföldy Lajos	DE-soo-12135.jpg
283.	<i>Moehringia trinervia</i> (L.) Clairv.	Vác	1923	Soó Rezső	DE-soo-12123.jpg
284.	<i>Moehringia muscosa</i> L.	Bakonyoszlop	1927	Jávorka Sándor	DE-soo-12151.jpg
284.	<i>Moehringia muscosa</i> L.	Csesznek	1899	Polgár Sándor	DE-soo-12154.jpg
284.	<i>Moehringia muscosa</i> L.	Csesznek	1929	Soó Rezső	DE-soo-12147.jpg
284.	<i>Moehringia muscosa</i> L.	Isztimér	1949	Soó Rezső	DE-soo-12148.jpg
284.	<i>Moehringia muscosa</i> L.	Isztimér	1949	Soó Rezső	DE-soo-12149.jpg
284.	<i>Moehringia muscosa</i> L.	Mályinka	1929	Soó Rezső	DE-soo-12146.jpg
284.	<i>Moehringia muscosa</i> L.	Miskolc	1934	Igmándy József	DE-soo-12141.jpg
284.	<i>Moehringia muscosa</i> L.	Szár	1951	Pócs Tamás	DE-soo-12150.jpg
285.	<i>Minuartia setacea</i> (Thuill.) Hayek	Balatonfüred	1942	Felföldy Lajos	DE-soo-11998.jpg
285.	<i>Minuartia setacea</i> (Thuill.) Hayek	Bélapátfalva	1930	Soó Rezső	DE-soo-12004.jpg
285.	<i>Minuartia setacea</i> (Thuill.) Hayek	Bélapátfalva	1948	Simon Tibor – Pólya László – Jakucs Pál	DE-soo-11997.jpg
285.	<i>Minuartia setacea</i> (Thuill.) Hayek	Bélapátfalva	2000	Sramkó Gábor	DE-soo-11992.jpg
285.	<i>Minuartia setacea</i> (Thuill.) Hayek	Budaörs	1918	Degen Árpád	DE-soo-12011.jpg
285.	<i>Minuartia setacea</i> (Thuill.) Hayek	Budaörs	1947	Soó Rezső	DE-soo-12009.jpg
285.	<i>Minuartia setacea</i> (Thuill.) Hayek	Budapest	1947	Soó Rezső	DE-soo-12007.jpg
285.	<i>Minuartia setacea</i> (Thuill.) Hayek	Csopak	1950	Felföldy Lajos	DE-soo-11999.jpg
285.	<i>Minuartia setacea</i> (Thuill.) Hayek	Farmos	1923	Soó Rezső	DE-soo-12008.jpg

Sorszám / Number	Taxon-név / Taxon-name	Település / Settlement	Év / Year	Gyűjtő / Collector	Fájlnév / File-name
285.	Minuartia setacea (Thuill.) Hayek	Hajmáskér	1951	Felföldy Lajos	DE-soo-12000.jpg
285.	Minuartia setacea (Thuill.) Hayek	Kecskemét	1918	Degen Árpád	DE-soo-12013.jpg
285.	Minuartia setacea (Thuill.) Hayek	Sümege	1953	Borsos Olga	DE-soo-12001.jpg
285.	Minuartia setacea (Thuill.) Hayek	Telki	1947	Soó Rezső	DE-soo-12006.jpg
285.	Minuartia setacea (Thuill.) Hayek	Vác	1923	Soó Rezső	DE-soo-12005.jpg
285.	Minuartia setacea (Thuill.) Hayek	Várpalota	1931	Polgár Sándor	DE-soo-11994.jpg
285.	Minuartia setacea (Thuill.) Hayek	Veszprém	1929	Polgár Sándor	DE-soo-11993.jpg
286.	Minuartia fastigiata (Sm.) Rchb.	Bódvarákó	1951	Soó Rezső – Jakucs Pál – Ér Lajos	DE-soo-11971.jpg
286.	Minuartia fastigiata (Sm.) Rchb.	Bőny	1913	Polgár Sándor	DE-soo-11965.jpg
286.	Minuartia fastigiata (Sm.) Rchb.	Budaörs	1944	Kárpáti Zoltán	DE-soo-11964.jpg
286.	Minuartia fastigiata (Sm.) Rchb.	Budapest	1947	Soó Rezső	DE-soo-11972.jpg
286.	Minuartia fastigiata (Sm.) Rchb.	Mór	1942	Felföldy Lajos	DE-soo-11970.jpg
286.	Minuartia fastigiata (Sm.) Rchb.	Pusztamiske	1948	Borsos Olga	DE-soo-11963.jpg
286.	Minuartia fastigiata (Sm.) Rchb.	Tihany	1928	Soó Rezső	DE-soo-11973.jpg
286.	Minuartia fastigiata (Sm.) Rchb.	Tihany	1947	Pólya László	DE-soo-11962.jpg
286.	Minuartia fastigiata (Sm.) Rchb.	Tihany	2002	Molnár Csaba	DE-soo-11974.jpg
286.	Minuartia fastigiata (Sm.) Rchb.	Tihany	2002	Molnár Csaba	DE-soo-11975.jpg
286.	Minuartia fastigiata (Sm.) Rchb.	Tihany	2004	Molnár Csaba	DE-soo-11961.jpg
287.	Minuartia glomerata (M. Bieb.) Degen	Budapest	1883	Hermann	DE-soo-11987.jpg
287.	Minuartia glomerata (M. Bieb.) Degen	Budapest	1914	Moesz Gusztáv	DE-soo-11977.jpg
287.	Minuartia glomerata (M. Bieb.) Degen	Budapest	1930	Lengyel Géza	DE-soo-11985.jpg
287.	Minuartia glomerata (M. Bieb.) Degen	Budapest	1947	Soó Rezső	DE-soo-11978.jpg
287.	Minuartia glomerata (M. Bieb.) Degen	Budapest	1947	Soó Rezső	DE-soo-11979.jpg
287.	Minuartia glomerata (M. Bieb.) Degen	Budapest	1947	Soó Rezső	DE-soo-11980.jpg
287.	Minuartia glomerata (M. Bieb.) Degen	Csévár	2004	Sramkó Gábor – Magos Gábor	DE-soo-37251.jpg
287.	Minuartia glomerata (M. Bieb.) Degen	Fülöpháza	2012	Takács Attila	DE-soo-37253.jpg
287.	Minuartia glomerata (M. Bieb.) Degen	Göd	1879	Bohatsch, Ferdinand	DE-soo-11986.jpg
287.	Minuartia glomerata (M. Bieb.) Degen	Győr	1913	Polgár Sándor	DE-soo-11983.jpg
287.	Minuartia glomerata (M. Bieb.) Degen	Győr	1932	Polgár Sándor	DE-soo-11984.jpg
287.	Minuartia glomerata (M. Bieb.) Degen	Pilisborosjenő	1951	Pócs Tamás	DE-soo-11982.jpg
287.	Minuartia glomerata (M. Bieb.) Degen	Verese gyház	1949	Soó Rezső	DE-soo-11981.jpg
288.	Minuartia viscosa (Schreb.) Schinz et Thell.	Debrecen	1931	Soó Rezső	DE-soo-11956.jpg
288.	Minuartia viscosa (Schreb.) Schinz et Thell.	Hajdúbajos	1933	Soó Rezső	DE-soo-11959.jpg
288.	Minuartia viscosa (Schreb.) Schinz et Thell.	Hajdúhadház	1932	Soó Rezső	DE-soo-11958.jpg

Sorszám / Number	Taxon-név / Taxon-name	Település / Settlement	Év / Year	Gyűjtő / Collector	Fájlnév / File-name
288.	<i>Minuartia viscosa</i> (Schreb.) Schinz et Thell.	Mórichida	1911	Polgár Sándor	DE-soo-11953.jpg
288.	<i>Minuartia viscosa</i> (Schreb.) Schinz et Thell.	Nagykanizsa	1949	Károlyi Árpád	DE-soo-11955.jpg
288.	<i>Minuartia viscosa</i> (Schreb.) Schinz et Thell.	Penészlek	1932	Soó Rezső	DE-soo-11960.jpg
288.	<i>Minuartia viscosa</i> (Schreb.) Schinz et Thell.	Zirc	1912	Polgár Sándor	DE-soo-11953.jpg
289.	<i>Minuartia glaucina</i> Dvořáková	Bag	1949	Soó Rezső	DE-soo-12042.jpg
289.	<i>Minuartia glaucina</i> Dvořáková	Bőny	1927	Polgár Sándor	DE-soo-12038.jpg
289.	<i>Minuartia glaucina</i> Dvořáková	Budapest	1910	Lengyel Géza	DE-soo-12030.jpg
289.	<i>Minuartia glaucina</i> Dvořáková	Budapest	1922	Magyar Pál	DE-soo-12046.jpg
289.	<i>Minuartia glaucina</i> Dvořáková	Budapest	1925	Pénzes Antal	DE-soo-12033.jpg
289.	<i>Minuartia glaucina</i> Dvořáková	Budapest	1948	Soó Rezső	DE-soo-12047.jpg
289.	<i>Minuartia glaucina</i> Dvořáková	Budapest	1953	Soó Rezső	DE-soo-12041.jpg
289.	<i>Minuartia glaucina</i> Dvořáková	Dabas	1951	Simon Tibor – Borsos Olga	DE-soo-12040.jpg
289.	<i>Minuartia glaucina</i> Dvořáková	Egyek	1961	Babai Ágnes	DE-soo-12045.jpg
289.	<i>Minuartia glaucina</i> Dvořáková	Felpéc	1922	Polgár Sándor	DE-soo-12039.jpg
289.	<i>Minuartia glaucina</i> Dvořáková	"Kékes"	2000	Sramkó Gábor	DE-soo-12025.jpg
289.	<i>Minuartia glaucina</i> Dvořáková	Győr	1907	Polgár Sándor	DE-soo-12035.jpg
289.	<i>Minuartia glaucina</i> Dvořáková	Nagyszentjános	1929	Polgár Sándor	DE-soo-12036.jpg
289.	<i>Minuartia glaucina</i> Dvořáková	Pécs	1938	Ubrizsy Gábor	DE-soo-12031.jpg
289.	<i>Minuartia glaucina</i> Dvořáková	Piliscsaba	1922	Soó Rezső	DE-soo-12043.jpg
289.	<i>Minuartia glaucina</i> Dvořáková	Pilisszentiván	1913	Filarszky Nándor – Jávorka Sándor – Timkó György	DE-soo-12044.jpg
289.	<i>Minuartia glaucina</i> Dvořáková	Pilisszentiván	1925	Degen Árpád	DE-soo-12034.jpg
289.	<i>Minuartia glaucina</i> Dvořáková	Pilisszentiván	1953	Soó Rezső	DE-soo-12028.jpg
289.	<i>Minuartia glaucina</i> Dvořáková	Siklós	2002	Molnár Csaba	DE-soo-12024.jpg
289.	<i>Minuartia glaucina</i> Dvořáková	Szentendre	1911	Kocsis István	DE-soo-12032.jpg
289.	<i>Minuartia glaucina</i> Dvořáková	Veresegyház	1949	Károlyi Árpád	DE-soo-12037.jpg
290.	<i>Minuartia frutescens</i> (Kit.) Tuzson	Boldogkőváralja	1938	Soó Rezső	DE-soo-12061.jpg
290.	<i>Minuartia frutescens</i> (Kit.) Tuzson	Boldogkőváralja	1944	Siroki Zoltán	DE-soo-12057.jpg
290.	<i>Minuartia frutescens</i> (Kit.) Tuzson	Füzér	1937	Soó Rezső	DE-soo-12059.jpg
290.	<i>Minuartia frutescens</i> (Kit.) Tuzson	Füzér	1949	Simon Tibor – Jakucs Pál	DE-soo-12064.jpg
290.	<i>Minuartia frutescens</i> (Kit.) Tuzson	Sárospatak	1939	Soó Rezső	DE-soo-12060.jpg
290.	<i>Minuartia frutescens</i> (Kit.) Tuzson	Tállya	1927	Hulják János	DE-soo-12055.jpg
290.	<i>Minuartia frutescens</i> (Kit.) Tuzson	Tállya	1935	Hulják János	DE-soo-12056.jpg
292.	<i>Stellaria neglecta</i> Weihe	Debrecen	1936	Felföldy Lajos	DE-soo-11584.jpg
292.	<i>Stellaria neglecta</i> Weihe	Győr	1912	Polgár Sándor	DE-soo-11591.jpg
292.	<i>Stellaria neglecta</i> Weihe	Hévíz	1951	Felföldy Lajos	DE-soo-11583.jpg
292.	<i>Stellaria neglecta</i> Weihe	Pápakovácsi	1928	Polgár Sándor	DE-soo-11593.jpg
294.	<i>Stellaria media</i> (L.) Vill.	Budapest	1915	Lyka Károly	DE-soo-11587.jpg
294.	<i>Stellaria media</i> (L.) Vill.	Budapest	1922	Soó Rezső	DE-soo-11592.jpg
294.	<i>Stellaria media</i> (L.) Vill.	Budapest	1923	Kőfaragó-Gyelnik Vilmos	DE-soo-11589.jpg
294.	<i>Stellaria media</i> (L.) Vill.	Hajdúnánás	1928	Igmándy József	DE-soo-11596.jpg

Sorszám / Number	Taxon-név / Taxon-name	Település / Settlement	Év / Year	Gyűjtő / Collector	Fájlnév / File-name
294.	Stellaria media (L.) Vill.	Hatvan	1928	Tuzson János	DE-soo-11590.jpg
294.	Stellaria media (L.) Vill.	Jósvafő	1949	Jakucs Pál	DE-soo-11594.jpg
294.	Stellaria media (L.) Vill.	Lispesztadorján	1950	Károlyi Árpád	DE-soo-11588.jpg
294.	Stellaria media (L.) Vill.	Tiszavasvári	1949	Igmándy József	DE-soo-11595.jpg
295.	Stellaria holostea L.	Budapest	1910	Lengyel Géza	DE-soo-11623.jpg
295.	Stellaria holostea L.	Budapest	1923	Kőfaragó-Gyelnik Vilmos	DE-soo-11627.jpg
295.	Stellaria holostea L.	Budapest	1949	Simon Tibor	DE-soo-11604.jpg
295.	Stellaria holostea L.	Budapest	1953	Soó Rezső	DE-soo-11599.jpg
295.	Stellaria holostea L.	Debrecen	1949	Soó Rezső	DE-soo-11597.jpg
295.	Stellaria holostea L.	Debrecen	1949	Soó Rezső	DE-soo-11598.jpg
295.	Stellaria holostea L.	Jósvafő	1949	Jakucs Pál	DE-soo-11617.jpg
295.	Stellaria holostea L.	Kőszeg	1921	Polgár Sándor	DE-soo-11619.jpg
295.	Stellaria holostea L.	Miskolc	1937	Soó Rezső	DE-soo-11601.jpg
295.	Stellaria holostea L.	Nagyoroszi	1938	Noga Tibor	DE-soo-11621.jpg
295.	Stellaria holostea L.	Oltárc	1949	Károlyi Árpád	DE-soo-11615.jpg
295.	Stellaria holostea L.	Piliscsaba	1922	Soó Rezső	DE-soo-11624.jpg
295.	Stellaria holostea L.	Sáránd	-	-	DE-soo-11610.jpg
295.	Stellaria holostea L.	Sárospatak	1938	Soó Rezső	DE-soo-11603.jpg
295.	Stellaria holostea L.	Sátoraljaújhely	1952	Kulcsár Gábor – Vozáry Elemér	DE-soo-11613.jpg
295.	Stellaria holostea L.	Somlóvásárhely	1953	Kulcsár Gábor – Vozáry Elemér	DE-soo-11611.jpg
295.	Stellaria holostea L.	Szarvaskő	1933	Igmándy József	DE-soo-11614.jpg
295.	Stellaria holostea L.	Szokolya	1922	Soó Rezső	DE-soo-11600.jpg
295.	Stellaria holostea L.	Tállya	1914	Hulják János	DE-soo-11622.jpg
295.	Stellaria holostea L.	Tokaj	1933	Soó Rezső	DE-soo-11602.jpg
295.	Stellaria holostea L.	Zirc	1953	Kulcsár Gábor – Vozáry Elemér	DE-soo-11612.jpg
296.	Stellaria alsine Grimm	Mátraszentimre	2003	Sramkó Gábor	DE-soo-11689.jpg
297.	Stellaria graminea L.	Bátonyterenye	1927	Hulják János	DE-soo-11668.jpg
297.	Stellaria graminea L.	Bátorliget	1932	Soó Rezső	DE-soo-11644.jpg
297.	Stellaria graminea L.	Bükkszentkereszt	1937	Igmándy József	DE-soo-11661.jpg
297.	Stellaria graminea L.	Debrecen	1930	Soó Rezső	DE-soo-11639.jpg
297.	Stellaria graminea L.	Debrecen	1931	Soó Rezső	DE-soo-11640.jpg
297.	Stellaria graminea L.	Debrecen	1934	Soó Rezső	DE-soo-11638.jpg
297.	Stellaria graminea L.	Debrecen	1938	Faller	DE-soo-11636.jpg
297.	Stellaria graminea L.	Gáborján	-	Kovács L.	DE-soo-11662.jpg
297.	Stellaria graminea L.	Győr	1915	Polgár Sándor	DE-soo-11667.jpg
297.	Stellaria graminea L.	Győrszemere	1928	Polgár Sándor	DE-soo-11665.jpg
297.	Stellaria graminea L.	Gyula	1935	Soó Rezső	DE-soo-11646.jpg
297.	Stellaria graminea L.	Hajdúbagos	1933	Soó Rezső	DE-soo-11642.jpg
297.	Stellaria graminea L.	Hajdúbagos	1935	Soó Rezső	DE-soo-11643.jpg
297.	Stellaria graminea L.	Hajdú- böszőrmény	1933	Máthé Imre	DE-soo-11637.jpg
297.	Stellaria graminea L.	Hajdúnánás	1929	Igmándy József	DE-soo-11659.jpg
297.	Stellaria graminea L.	Hetvehely	1950	Felföldy Lajos	DE-soo-11658.jpg
297.	Stellaria graminea L.	Körösladány	1935	Soó Rezső	DE-soo-11641.jpg
297.	Stellaria graminea L.	Körösladány	1935	Soó Rezső	DE-soo-11645.jpg
297.	Stellaria graminea L.	Nyirád	2002	Molnár Csaba	DE-soo-11672.jpg
297.	Stellaria graminea L.	Prügy	2009	Takács Attila	DE-soo-11635.jpg

Sorszám / Number	Taxon-név / Taxon-name	Település / Settlement	Év / Year	Gyűjtő / Collector	Fájlnév / File-name
297.	<i>Stellaria graminea</i> L.	Ravaszd	1923	Polgár Sándor	DE-soo-11666.jpg
297.	<i>Stellaria graminea</i> L.	Sormás	1948	Károlyi Árpád	DE-soo-11663.jpg
297.	<i>Stellaria graminea</i> L.	Tákos	1948	Pólya László – Simon Tibor – Jakucs Pál	DE-soo-11656.jpg
297.	<i>Stellaria graminea</i> L.	Tiszavasvári	1949	Igmándy József	DE-soo-11660.jpg
297.	<i>Stellaria graminea</i> L.	Tokaj	1938	Soó Rezső	DE-soo-11647.jpg
297.	<i>Stellaria graminea</i> L.	Újfehértó	1948	Simon Tibor – Pólya László – Jakucs Pál	DE-soo-11655.jpg
297.	<i>Stellaria graminea</i> L.	Uzsa	1950	Felföldy Lajos	DE-soo-11657.jpg
298.	<i>Stellaria palustris</i> Retz.	Ásványráró	1927	Polgár Sándor	DE-soo-11683.jpg
298.	<i>Stellaria palustris</i> Retz.	Beregdaróc	1951	Simon Tibor	DE-soo-11680.jpg
298.	<i>Stellaria palustris</i> Retz.	Csaroda	1951	Simon Tibor	DE-soo-11681.jpg
298.	<i>Stellaria palustris</i> Retz.	Győr	1917	Polgár Sándor	DE-soo-11685.jpg
298.	<i>Stellaria palustris</i> Retz.	Győr	1920	Polgár Sándor	DE-soo-11684.jpg
298.	<i>Stellaria palustris</i> Retz.	Hajdúnánás	1937	Ujvárosi Miklós	DE-soo-11682.jpg
298.	<i>Stellaria palustris</i> Retz.	Tákos	1949	Soó Rezső	DE-soo-11678.jpg
298.	<i>Stellaria palustris</i> Retz.	Tákos	1949	Soó Rezső	DE-soo-11679.jpg
298.	<i>Stellaria palustris</i> Retz.	Tarpa	1949	Soó Rezső	DE-soo-11676.jpg
298.	<i>Stellaria palustris</i> Retz.	Vésető	1935	Soó Rezső	DE-soo-11677.jpg
299.	<i>Holosteum umbellatum</i> L.	Aszófő	1951	Felföldy Lajos	DE-soo-11898.jpg
299.	<i>Holosteum umbellatum</i> L.	Budapest	1896	Polgár Sándor	DE-soo-11905.jpg
299.	<i>Holosteum umbellatum</i> L.	Debrecen	1931	Soó Rezső	DE-soo-11896.jpg
299.	<i>Holosteum umbellatum</i> L.	Debrecen	1936	Felföldy Lajos	DE-soo-11897.jpg
299.	<i>Holosteum umbellatum</i> L.	Győr	1898	Polgár Sándor	DE-soo-11903.jpg
299.	<i>Holosteum umbellatum</i> L.	Győr	1918	Polgár Sándor	DE-soo-11904.jpg
299.	<i>Holosteum umbellatum</i> L.	Hajdúnánás	1938	Igmándy József	DE-soo-11899.jpg
299.	<i>Holosteum umbellatum</i> L.	Hencida	1932	Kovács L.	DE-soo-11901.jpg
299.	<i>Holosteum umbellatum</i> L.	Nadap	1922	Soó Rezső	DE-soo-11895.jpg
299.	<i>Holosteum umbellatum</i> L.	Tiszavasvári	1949	Igmándy József	DE-soo-11900.jpg
300.	<i>Cerastium dubium</i> (Bastard) Guépin	Balmazújváros	1932	Ujvárosi Miklós	DE-soo-11872.jpg
300.	<i>Cerastium dubium</i> (Bastard) Guépin	Cegléd	1922	Magyar Pál	DE-soo-11879.jpg
300.	<i>Cerastium dubium</i> (Bastard) Guépin	Egyek	1947	Soó Rezső	DE-soo-11876.jpg
300.	<i>Cerastium dubium</i> (Bastard) Guépin	Feldebrő	2005	Molnár Csaba	DE-soo-11869.jpg
300.	<i>Cerastium dubium</i> (Bastard) Guépin	Gárdony	1934	Boros Ádám	DE-soo-11887.jpg
300.	<i>Cerastium dubium</i> (Bastard) Guépin	Győr	1909	Polgár Sándor	DE-soo-11883.jpg
300.	<i>Cerastium dubium</i> (Bastard) Guépin	Győr	1910	Polgár Sándor	DE-soo-11885.jpg
300.	<i>Cerastium dubium</i> (Bastard) Guépin	Győr	1916	Polgár Sándor	DE-soo-11884.jpg
300.	<i>Cerastium dubium</i> (Bastard) Guépin	Győrszemere	1928	Polgár Sándor	DE-soo-11882.jpg
300.	<i>Cerastium dubium</i> (Bastard) Guépin	Hajdúnánás	1937	Igmándy József	DE-soo-11880.jpg
300.	<i>Cerastium dubium</i> (Bastard) Guépin	Hencida	1926	Kovács L.	DE-soo-11881.jpg
300.	<i>Cerastium dubium</i> (Bastard) Guépin	Kunszentmiklós	1919	Boros Ádám	DE-soo-11886.jpg

Sorszám / Number	Taxon-név / Taxon-name	Település / Settlement	Év / Year	Gyűjtő / Collector	Fájlnév / File-name
300.	Cerastium dubium (Bastard) Guépin	Szolnok	1923	Soó Rezső	DE-soo-11874.jpg
300.	Cerastium dubium (Bastard) Guépin	Tákos	1953	Simon Tibor – Helmeczy Balázs	DE-soo-11871.jpg
300.	Cerastium dubium (Bastard) Guépin	Újfehértó	1936	Soó Rezső	DE-soo-11875.jpg
300.	Cerastium dubium (Bastard) Guépin	Vámosgyörk	2003	Molnár Csaba	DE-soo-11687.jpg
300.	Cerastium dubium (Bastard) Guépin	Vásárosnamény	1951	Simon Tibor	DE-soo-11870.jpg
301.	Cerastium glomeratum Thuill.	Vászoly	1951	Felföldy Lajos – Zsolt János	DE-soo-11688.jpg
302-303.	Cerastium brachypetalum Desp. s.l.	Abaliget	1938	Ubrizsy Gábor	DE-soo-11701.jpg
302-303.	Cerastium brachypetalum Desp. s.l.	Bagamér	1933	Soó Rezső	DE-soo-11702.jpg
302-303.	Cerastium brachypetalum Desp. s.l.	Budapest	1899	Polgár Sándor	DE-soo-11707.jpg
302-303.	Cerastium brachypetalum Desp. s.l.	Csákvár	1933	Polgár Sándor	DE-soo-11708.jpg
302-303.	Cerastium brachypetalum Desp. s.l.	Debrecen	1933	Máthé Imre	DE-soo-11703.jpg
302-303.	Cerastium brachypetalum Desp. s.l.	Fertőrákos	1928	Soó Rezső	DE-soo-11717.jpg
302-303.	Cerastium brachypetalum Desp. s.l.	Gyöngyös	1923	Soó Rezső	DE-soo-11716.jpg
302-303.	Cerastium brachypetalum Desp. s.l.	Győr	1919	Polgár Sándor	DE-soo-11706.jpg
302-303.	Cerastium brachypetalum Desp. s.l.	Győrszemere	1941	Polgár Sándor	DE-soo-11719.jpg
302-303.	Cerastium brachypetalum Desp. s.l.	Hévíz	1951	Felföldy Lajos	DE-soo-11718.jpg
302-303.	Cerastium brachypetalum Desp. s.l.	Lovászpata	1913	Polgár Sándor	DE-soo-11698.jpg
302-303.	Cerastium brachypetalum Desp. s.l.	Nagymaros	1913	Jávorka Sándor	DE-soo-11715.jpg
302-303.	Cerastium brachypetalum Desp. s.l.	Nemesgulács	1913	Kümmerle J. Béla	DE-soo-11714.jpg
302-303.	Cerastium brachypetalum Desp. s.l.	Ravazd	1912	Polgár Sándor	DE-soo-11709.jpg
302-303.	Cerastium brachypetalum Desp. s.l.	Uzsa	1950	Felföldy Lajos	DE-soo-11700.jpg
302-303.	Cerastium brachypetalum Desp. s.l.	Vonyarcvashegy	1930	Lengyel Géza	DE-soo-11710.jpg
305.	Cerastium semidecandrum L.	Bagamér	1949	Simon Tibor	DE-soo-11760.jpg
305.	Cerastium semidecandrum L.	Budapest	1910	Kocsis István	DE-soo-11764.jpg
305.	Cerastium semidecandrum L.	Budapest	1919	Lengyel Géza	DE-soo-11765.jpg
305.	Cerastium semidecandrum L.	Budapest	1923	Soó Rezső	DE-soo-11756.jpg
305.	Cerastium semidecandrum L.	Csörög	1924	Soó Rezső	DE-soo-11752.jpg
305.	Cerastium semidecandrum L.	Debrecen	1935	Máthé Imre	DE-soo-11753.jpg
305.	Cerastium semidecandrum L.	Debrecen	1939	Felföldy Lajos	DE-soo-11758.jpg
305.	Cerastium semidecandrum L.	Győr	1928	Polgár Sándor	DE-soo-11761.jpg
305.	Cerastium semidecandrum L.	Győrszemere	1914	Polgár Sándor	DE-soo-11762.jpg
305.	Cerastium semidecandrum L.	Hajdúbagos	1948	Soó Rezső	DE-soo-11755.jpg
305.	Cerastium semidecandrum L.	"Szent-György- hegy"	1930	Lengyel Géza	DE-soo-11763.jpg
305.	Cerastium semidecandrum L.	Sáránd	-	-	DE-soo-11759.jpg

Sorszám / Number	Taxon-név / Taxon-name	Település / Settlement	Év / Year	Gyűjtő / Collector	Fájlnév / File-name
305.	<i>Cerastium semidecandrum</i> L.	Téglás	1937	Soó Rezső	DE-soo-11754.jpg
306-307.	<i>Cerastium pumilum</i> Curtis s.l.	Aszófő	1950	Felföldy Lajos	DE-soo-11772.jpg
306-307.	<i>Cerastium pumilum</i> Curtis s.l.	Aszófő	1951	Felföldy Lajos	DE-soo-11773.jpg
306-307.	<i>Cerastium pumilum</i> Curtis s.l.	Békéscsaba	1923	Soó Rezső	DE-soo-11769.jpg
306-307.	<i>Cerastium pumilum</i> Curtis s.l.	Bőny	1930	Polgár Sándor	DE-soo-11789.jpg
306-307.	<i>Cerastium pumilum</i> Curtis s.l.	Budakeszi	1948	Kárpáti Zoltán	DE-soo-11780.jpg
306-307.	<i>Cerastium pumilum</i> Curtis s.l.	Budapest	1897	-	DE-soo-11791.jpg
306-307.	<i>Cerastium pumilum</i> Curtis s.l.	Budapest	1930	Pénzes Antal	DE-soo-11790.jpg
306-307.	<i>Cerastium pumilum</i> Curtis s.l.	Debrecen	1930	Soó Rezső	DE-soo-11770.jpg
306-307.	<i>Cerastium pumilum</i> Curtis s.l.	Füzesabony	2003	Molnár Csaba	DE-soo-11767.jpg
306-307.	<i>Cerastium pumilum</i> Curtis s.l.	Füzesabony	2003	Molnár Csaba	DE-soo-11768.jpg
306-307.	<i>Cerastium pumilum</i> Curtis s.l.	Győr	1911	Polgár Sándor	DE-soo-11788.jpg
306-307.	<i>Cerastium pumilum</i> Curtis s.l.	Győr	1914	Polgár Sándor	DE-soo-11786.jpg
306-307.	<i>Cerastium pumilum</i> Curtis s.l.	Győr	1918	Polgár Sándor	DE-soo-11776.jpg
306-307.	<i>Cerastium pumilum</i> Curtis s.l.	Győr	1918	Polgár Sándor	DE-soo-11785.jpg
306-307.	<i>Cerastium pumilum</i> Curtis s.l.	Győr	1928	Polgár Sándor	DE-soo-11779.jpg
306-307.	<i>Cerastium pumilum</i> Curtis s.l.	Győr	1936	Polgár Sándor	DE-soo-11787.jpg
306-307.	<i>Cerastium pumilum</i> Curtis s.l.	Győrszemere	1941	Polgár Sándor	DE-soo-11777.jpg
306-307.	<i>Cerastium pumilum</i> Curtis s.l.	Hajdúnánás	1935	Soó Rezső	DE-soo-11783.jpg
306-307.	<i>Cerastium pumilum</i> Curtis s.l.	Hencida	-	Kovács L.	DE-soo-11784.jpg
306-307.	<i>Cerastium pumilum</i> Curtis s.l.	Nagyszentjános	1940	Polgár Sándor	DE-soo-11778.jpg
306-307.	<i>Cerastium pumilum</i> Curtis s.l.	Szigetcsép	1948	Kárpáti Zoltán	DE-soo-11781.jpg
306-307.	<i>Cerastium pumilum</i> Curtis s.l.	Tihany	1946	Felföldy Lajos	DE-soo-11774.jpg
306-307.	<i>Cerastium pumilum</i> Curtis s.l.	Vámospércs	1932	Soó Rezső	DE-soo-11771.jpg
308.	<i>Cerastium sylvaticum</i> Waldst. et Kit.	Bakonybél	1931	Polgár Sándor	DE-soo-11792.jpg
308.	<i>Cerastium sylvaticum</i> Waldst. et Kit.	Misefa	1933	Jávorka Sándor	DE-soo-11793.jpg
308.	<i>Cerastium sylvaticum</i> Waldst. et Kit.	Nagykanizsa	1948	Károlyi Árpád	DE-soo-11795.jpg
308.	<i>Cerastium sylvaticum</i> Waldst. et Kit.	Surd	1949	Károlyi Árpád	DE-soo-11794.jpg
308.	<i>Cerastium sylvaticum</i> Waldst. et Kit.	Szenna	1957	Soó Rezső	DE-soo-11800.jpg
308.	<i>Cerastium sylvaticum</i> Waldst. et Kit.	Tarpa	1948	Pólya László – Simon Tibor – Jakucs Pál	DE-soo-11796.jpg
308.	<i>Cerastium sylvaticum</i> Waldst. et Kit.	Tarpa	1948	Simon Tibor – Jakucs Pál	DE-soo-11797.jpg
308.	<i>Cerastium sylvaticum</i> Waldst. et Kit.	Tarpa	1948	Simon Tibor – Jakucs Pál	DE-soo-11802.jpg
308.	<i>Cerastium sylvaticum</i> Waldst. et Kit.	Tarpa	1949	Soó Rezső	DE-soo-11801.jpg
308.	<i>Cerastium sylvaticum</i> Waldst. et Kit.	Tarpa	1949	Soó Rezső	DE-soo-11803.jpg
309-310.	<i>Cerastium fontanum</i> Baumg. s.l.	Balatonfüred	1946	Felföldy Lajos	DE-soo-11732.jpg
309-310.	<i>Cerastium fontanum</i> Baumg. s.l.	Bátorliget	1928	Soó Rezső	DE-soo-11750.jpg
309-310.	<i>Cerastium fontanum</i> Baumg. s.l.	Budapest	1930	Lengyel Géza	DE-soo-11712.jpg
309-310.	<i>Cerastium fontanum</i> Baumg. s.l.	Debrecen	1931	Soó Rezső	DE-soo-11724.jpg
309-310.	<i>Cerastium fontanum</i> Baumg. s.l.	Debrecen	1933	Soó Rezső	DE-soo-11725.jpg
309-310.	<i>Cerastium fontanum</i> Baumg. s.l.	Debrecen	1939	Felföldy Lajos	DE-soo-11730.jpg
309-310.	<i>Cerastium fontanum</i> Baumg. s.l.	Debrecen	1948	Simon Tibor	DE-soo-11723.jpg
309-310.	<i>Cerastium fontanum</i> Baumg. s.l.	Enese	1917	Polgár Sándor	DE-soo-11741.jpg

Sorszám / Number	Taxon-név / Taxon-name	Település / Settlement	Év / Year	Gyűjtő / Collector	Fájlnév / File-name
309-310.	Cerastium fontanum Baumg. s.l.	Győr	1907	Polgár Sándor	DE-soo-11743.jpg
309-310.	Cerastium fontanum Baumg. s.l.	Győr	1909	Polgár Sándor	DE-soo-11742.jpg
309-310.	Cerastium fontanum Baumg. s.l.	Győr	1917	Polgár Sándor	DE-soo-11740.jpg
309-310.	Cerastium fontanum Baumg. s.l.	Hajdúdorog	1949	Igmándy József	DE-soo-11737.jpg
309-310.	Cerastium fontanum Baumg. s.l.	Hajdúnánás	1935	Soó Rezső	DE-soo-11726.jpg
309-310.	Cerastium fontanum Baumg. s.l.	Halmai	1910	Thaisz Lajos	DE-soo-11720.jpg
309-310.	Cerastium fontanum Baumg. s.l.	Hencida	1926	Kovács L.	DE-soo-11739.jpg
309-310.	Cerastium fontanum Baumg. s.l.	Orfű	2002	Molnár Csaba	DE-soo-11747.jpg
309-310.	Cerastium fontanum Baumg. s.l.	Pálháza	1949	Simon Tibor – Jakucs Pál	DE-soo-11736.jpg
309-310.	Cerastium fontanum Baumg. s.l.	Pécsely	1951	Felföldy Lajos	DE-soo-11722.jpg
309-310.	Cerastium fontanum Baumg. s.l.	Porva	1932	Lengyel Géza	DE-soo-11745.jpg
309-310.	Cerastium fontanum Baumg. s.l.	Szentendre	1918	Degen Árpád	DE-soo-11711.jpg
309-310.	Cerastium fontanum Baumg. s.l.	Téglás	1937	Soó Rezső	DE-soo-11735.jpg
309-310.	Cerastium fontanum Baumg. s.l.	Tihany	1946	Felföldy Lajos	DE-soo-11731.jpg
309-310.	Cerastium fontanum Baumg. s.l.	Tiszavasvári	1949	Igmándy József	DE-soo-11738.jpg
309-310.	Cerastium fontanum Baumg. s.l.	Vászoly	1951	Felföldy Lajos	DE-soo-11733.jpg
309-310.	Cerastium fontanum Baumg. s.l.	Vászoly	1951	Felföldy Lajos – Zsolt János	DE-soo-11721.jpg
311.	Cerastium arvense L.	Bélapátfalva	1913	Hulják János	DE-soo-11851.jpg
311.	Cerastium arvense L.	Bélapátfalva	1923	Boros Ádám	DE-soo-11850.jpg
311.	Cerastium arvense L.	Bélapátfalva	1932	Soó Rezső	DE-soo-11854.jpg
311.	Cerastium arvense L.	Bőny	1930	Polgár Sándor	DE-soo-11836.jpg
311.	Cerastium arvense L.	Budapest	1948	Kárpáti Zoltán	DE-soo-11832.jpg
311.	Cerastium arvense L.	Celldömök	1926	Polgár Sándor	DE-soo-11838.jpg
311.	Cerastium arvense L.	Csesznek	1933	Polgár Sándor	DE-soo-11835.jpg
311.	Cerastium arvense L.	Csorna	1925	Polgár Sándor	DE-soo-11839.jpg
311.	Cerastium arvense L.	Debrecen	1933	Soó Rezső	DE-soo-11841.jpg
311.	Cerastium arvense L.	Fertőrákos	1938	Soó Rezső	DE-soo-11853.jpg
311.	Cerastium arvense L.	Kám	1929	Polgár Sándor	DE-soo-11852.jpg
311.	Cerastium arvense L.	Konyár	1949	Soó Rezső	DE-soo-11845.jpg
311.	Cerastium arvense L.	Kőkút	1923	Boros Ádám	DE-soo-11846.jpg
311.	Cerastium arvense L.	Kőszeg	1938	Soó Rezső	DE-soo-11827.jpg
311.	Cerastium arvense L.	Nagykanizsa	1949	Károlyi Árpád	DE-soo-11833.jpg
311.	Cerastium arvense L.	Pocsaj	1949	Soó Rezső	DE-soo-11840.jpg
311.	Cerastium arvense L.	Ravasz	1923	Polgár Sándor	DE-soo-11837.jpg
311.	Cerastium arvense L.	Sopron	1944	Kárpáti Zoltán	DE-soo-11844.jpg
311.	Cerastium arvense L.	Sopron	1944	Kárpáti Zoltán	DE-soo-11847.jpg
313.	Moenchia mantica (L.) Bartl.	Budapest	1948	Kárpáti Zoltán	DE-soo-11910.jpg
313.	Moenchia mantica (L.) Bartl.	Győrszemere	1926	Polgár Sándor	DE-soo-11913.jpg
313.	Moenchia mantica (L.) Bartl.	Győrszemere	1928	Polgár Sándor	DE-soo-11911.jpg
313.	Moenchia mantica (L.) Bartl.	Nagykanizsa	1948	Károlyi Árpád	DE-soo-11907.jpg
313.	Moenchia mantica (L.) Bartl.	Pécs	1938	Ubrizsy Gábor	DE-soo-11908.jpg
313.	Moenchia mantica (L.) Bartl.	Sárvár	1913	Gáyer Gyula	DE-soo-11909.jpg
314.	Myosoton aquaticum (L.) Moench	Bakony- szombathely	1942	Felföldy Lajos	DE-soo-37223.jpg
314.	Myosoton aquaticum (L.) Moench	Balatonfüred	1946	Felföldy Lajos	DE-soo-37227.jpg
314.	Myosoton aquaticum (L.) Moench	Debrecen	1934	Soó Rezső	DE-soo-37217.jpg
314.	Myosoton aquaticum (L.) Moench	Egyek	1932	Máthé Imre	DE-soo-37222.jpg

Sorszám / Number	Taxon-név / Taxon-name	Település / Settlement	Év / Year	Gyűjtő / Collector	Fájlnév / File-name
314.	<i>Myosoton aquaticum</i> (L.) Moench	Gáborján	1939	Kovács L.	DE-soo-37231.jpg
314.	<i>Myosoton aquaticum</i> (L.) Moench	Győr	1927	Polgár Sándor	DE-soo-37233.jpg
314.	<i>Myosoton aquaticum</i> (L.) Moench	Gyula	1935	Soó Rezső	DE-soo-37220.jpg
314.	<i>Myosoton aquaticum</i> (L.) Moench	Hajdúhadház	1932	Soó Rezső	DE-soo-37218.jpg
314.	<i>Myosoton aquaticum</i> (L.) Moench	Hosszúpályi	1932	Máthé Imre	DE-soo-37219.jpg
314.	<i>Myosoton aquaticum</i> (L.) Moench	Nagyvisnyó	1928	Igmándy József	DE-soo-37228.jpg
314.	<i>Myosoton aquaticum</i> (L.) Moench	Nyírmihálydi	1949	Borsos Olga	DE-soo-37226.jpg
314.	<i>Myosoton aquaticum</i> (L.) Moench	Pomáz	1911	Lengyel Géza	DE-soo-37235.jpg
314.	<i>Myosoton aquaticum</i> (L.) Moench	Pörböly	1926	Lengyel Géza	DE-soo-37234.jpg
314.	<i>Myosoton aquaticum</i> (L.) Moench	Tákos	1948	Simon Tibor – Jakucs Pál	DE-soo-37224.jpg
314.	<i>Myosoton aquaticum</i> (L.) Moench	Tarpa	1948	Simon Tibor – Jakucs Pál	DE-soo-37225.jpg
314.	<i>Myosoton aquaticum</i> (L.) Moench	Tiszavasvári	1949	Igmándy József	DE-soo-37229.jpg
314.	<i>Myosoton aquaticum</i> (L.) Moench	Tiszavasvári	1949	Igmándy József	DE-soo-37230.jpg
314.	<i>Myosoton aquaticum</i> (L.) Moench	Zalaszántó	1929	Soó Rezső	DE-soo-37221.jpg
315.	<i>Sagina procumbens</i> L.	Debrecen	1937	Soó Rezső	DE-soo-11923.jpg
315.	<i>Sagina procumbens</i> L.	Debrecen	1939	Felföldy Lajos	DE-soo-11925.jpg
315.	<i>Sagina procumbens</i> L.	Fenyőfő	1930	Polgár Sándor	DE-soo-11932.jpg
315.	<i>Sagina procumbens</i> L.	Füzér	1938	Soó Rezső	DE-soo-11921.jpg
315.	<i>Sagina procumbens</i> L.	Hajdúnánás	1935	Ujvárosi Miklós	DE-soo-11926.jpg
315.	<i>Sagina procumbens</i> L.	Háromhuta	1949	Simon Tibor – Jakucs Pál	DE-soo-11927.jpg
315.	<i>Sagina procumbens</i> L.	Lesenceistvánd	1925	Polgár Sándor	DE-soo-11934.jpg
315.	<i>Sagina procumbens</i> L.	Mórichida	1923	Polgár Sándor	DE-soo-11931.jpg
315.	<i>Sagina procumbens</i> L.	Nagyhuta	2001	Molnár Csaba	DE-soo-11915.jpg
315.	<i>Sagina procumbens</i> L.	Nagykanizsa	1949	Károlyi Árpád	DE-soo-11929.jpg
315.	<i>Sagina procumbens</i> L.	Pécs	1938	Ubrizsy Gábor	DE-soo-11924.jpg
315.	<i>Sagina procumbens</i> L.	Sand	1948	Károlyi Árpád	DE-soo-11930.jpg
315.	<i>Sagina procumbens</i> L.	Tarpa	1949	Soó Rezső	DE-soo-11922.jpg
315.	<i>Sagina procumbens</i> L.	Tiszavasvári	1949	Igmándy József	DE-soo-11928.jpg
316.	<i>Sagina apetala</i> Ard.	Gyarmat	1921	Polgár Sándor	DE-soo-11937.jpg
316.	<i>Sagina apetala</i> Ard.	Nagykanizsa	1950	Károlyi Árpád	DE-soo-11936.jpg
317.	<i>Sagina nodosa</i> (L.) Fenzl	Csorna	1920	Polgár Sándor	DE-soo-11940.jpg
317.	<i>Sagina nodosa</i> (L.) Fenzl	Sávoly	1948	Károlyi Árpád	DE-soo-11941.jpg
318.	<i>Sagina subulata</i> (Sw.) C. Presl	Csesznek	1914	Polgár Sándor	DE-soo-11951.jpg
318.	<i>Sagina subulata</i> (Sw.) C. Presl	Csesznek	1929	Polgár Sándor	DE-soo-11945.jpg
318.	<i>Sagina subulata</i> (Sw.) C. Presl	Csikvánd	1913	Polgár Sándor	DE-soo-11948.jpg
318.	<i>Sagina subulata</i> (Sw.) C. Presl	Gyarmat	1921	Polgár Sándor	DE-soo-11949.jpg
318.	<i>Sagina subulata</i> (Sw.) C. Presl	Iharosberény	1948	Károlyi Árpád	DE-soo-11946.jpg
318.	<i>Sagina subulata</i> (Sw.) C. Presl	Lókút	1932	Polgár Sándor	DE-soo-11950.jpg
318.	<i>Sagina subulata</i> (Sw.) C. Presl	Nagydém	1916	Polgár Sándor	DE-soo-11949.jpg
318.	<i>Sagina subulata</i> (Sw.) C. Presl	Sokorópátka	1913	Polgár Sándor	DE-soo-11951.jpg

Sorszám / Number	Taxon-név / Taxon-name	Település / Settlement	Év / Year	Gyűjtő / Collector	Fájlnév / File-name
318.	Sagina subulata (Sw.) C. Presl	Sormás	1953	Károlyi Árpád	DE-soo-11947.jpg
319.	Sagina sabuletorum (Gay) Lange	Nagykanizsa	1948	Károlyi Árpád	DE-soo-11943.jpg
321-323.	Scleranthus annuus L. s.l.	Bódvaszilás	1933	Hulják János	DE-soo-12282.jpg
321-323.	Scleranthus annuus L. s.l.	Bükkszentkereszt	1937	Igmándy József	DE-soo-12301.jpg
321-323.	Scleranthus annuus L. s.l.	Debrecen	1931	Soó Rezső	DE-soo-12274.jpg
321-323.	Scleranthus annuus L. s.l.	Debrecen	1933	Soó Rezső	DE-soo-12275.jpg
321-323.	Scleranthus annuus L. s.l.	Debrecen	1936	Felföldy Lajos	DE-soo-12267.jpg
321-323.	Scleranthus annuus L. s.l.	Debrecen	1946	Soó Rezső	DE-soo-12291.jpg
321-323.	Scleranthus annuus L. s.l.	Egyek	1950	Simon Tibor – Borsos Olga – Kulcsár Gábor	DE-soo-12298.jpg
321-323.	Scleranthus annuus L. s.l.	Farmos	1923	Soó Rezső	DE-soo-12272.jpg
321-323.	Scleranthus annuus L. s.l.	Gödöllő	1922	Soó Rezső	DE-soo-12272.jpg
321-323.	Scleranthus annuus L. s.l.	Gyöngyös	1923	Soó Rezső	DE-soo-12305.jpg
321-323.	Scleranthus annuus L. s.l.	"Kékes"	2002	Molnár Csaba	DE-soo-12262.jpg
321-323.	Scleranthus annuus L. s.l.	Gyöngyöstarján	2002	Molnár Csaba	DE-soo-12281.jpg
321-323.	Scleranthus annuus L. s.l.	Győr	1912	Polgár Sándor	DE-soo-12299.jpg
321-323.	Scleranthus annuus L. s.l.	Győr	1913	Polgár Sándor	DE-soo-12265.jpg
321-323.	Scleranthus annuus L. s.l.	Győrszemere	1901	Polgár Sándor	DE-soo-12285.jpg
321-323.	Scleranthus annuus L. s.l.	Hajdúnánás	1938	Igmándy József	DE-soo-12300.jpg
321-323.	Scleranthus annuus L. s.l.	Hencida	1932	Kovács L.	DE-soo-12294.jpg
321-323.	Scleranthus annuus L. s.l.	Hetvehely	1950	Felföldy Lajos	DE-soo-12292.jpg
321-323.	Scleranthus annuus L. s.l.	Kányavár	1949	Károlyi Árpád	DE-soo-12283.jpg
321-323.	Scleranthus annuus L. s.l.	Kisnána	2001	Molnár Csaba	DE-soo-12280.jpg
321-323.	Scleranthus annuus L. s.l.	Mórichida	1918	Polgár Sándor	DE-soo-12302.jpg
321-323.	Scleranthus annuus L. s.l.	Nádudvar	1948	Igmándy József	DE-soo-12300.jpg
321-323.	Scleranthus annuus L. s.l.	Nagydém	1918	Polgár Sándor	DE-soo-12284.jpg
321-323.	Scleranthus annuus L. s.l.	Nyíregyháza	1933	Soó Rezső	DE-soo-12273.jpg
321-323.	Scleranthus annuus L. s.l.	Pápa	1953	Tallós Pál	DE-soo-12276.jpg
321-323.	Scleranthus annuus L. s.l.	Recsk	2001	Molnár Csaba	DE-soo-12264.jpg
321-323.	Scleranthus annuus L. s.l.	Recsk	2001	Molnár Csaba	DE-soo-12279.jpg
321-323.	Scleranthus annuus L. s.l.	Rudabánya	1936	Soó Rezső	DE-soo-12263.jpg
321-323.	Scleranthus annuus L. s.l.	Sáránd	1936	Máthé Imre	DE-soo-12270.jpg
321-323.	Scleranthus annuus L. s.l.	Sárospatak	1939	Soó Rezső	DE-soo-12268.jpg
321-323.	Scleranthus annuus L. s.l.	Somoskőújfalu	1936	Soó Rezső	DE-soo-12271.jpg
321-323.	Scleranthus annuus L. s.l.	Szentbékakálla	1950	Felföldy Lajos	DE-soo-12293.jpg
321-323.	Scleranthus annuus L. s.l.	Tállya	2002	Molnár Csaba	DE-soo-12261.jpg
321-323.	Scleranthus annuus L. s.l.	Tállya	2002	Molnár Csaba	DE-soo-12278.jpg
321-323.	Scleranthus annuus L. s.l.	Tényő	1915	Polgár Sándor	DE-soo-12286.jpg
321-323.	Scleranthus annuus L. s.l.	Tét	1916	Polgár Sándor	DE-soo-12306.jpg
321-323.	Scleranthus annuus L. s.l.	Uzsa	1950	Felföldy Lajos	DE-soo-12266.jpg
321-323.	Scleranthus annuus L. s.l.	Verpelét	2005	Molnár Csaba	DE-soo-12277.jpg
324.	Paronychia cephalotes (M. Bieb.) Besser	Budapest	1947	Soó Rezső	DE-soo-37258.jpg
324.	Paronychia cephalotes (M. Bieb.) Besser	Gánt	1943	Kárpáti Zoltán	DE-soo-37268.jpg
324.	Paronychia cephalotes (M. Bieb.) Besser	Isztimér	1938	Felföldy Lajos	DE-soo-37262.jpg
324.	Paronychia cephalotes (M. Bieb.) Besser	Öskü	1932	Lengyel Géza	DE-soo-37272.jpg
324.	Paronychia cephalotes (M. Bieb.) Besser	Pécs	1938	Ubrizsy Gábor	DE-soo-37263.jpg

Sorszám / Number	Taxon-név / Taxon-name	Település / Settlement	Év / Year	Gyűjtő / Collector	Fájlnév / File-name
324.	<i>Paronychia cephalotes</i> (M. Bieb.) Besser	Piliscsaba	1949	Jakucs Pál	DE-soo-37265.jpg
324.	<i>Paronychia cephalotes</i> (M. Bieb.) Besser	Pilisszentiván	1911	Filarszky Nándor – Jávorka Sándor	DE-soo-37257.jpg
324.	<i>Paronychia cephalotes</i> (M. Bieb.) Besser	Pilisszentiván	1918	Degen Árpád	DE-soo-37271.jpg
324.	<i>Paronychia cephalotes</i> (M. Bieb.) Besser	Pusztamiske	1948	Borsos Olga	DE-soo-37266.jpg
324.	<i>Paronychia cephalotes</i> (M. Bieb.) Besser	Telki	1947	Soó Rezső	DE-soo-37259.jpg
324.	<i>Paronychia cephalotes</i> (M. Bieb.) Besser	Tihany	1930	Polgár Sándor	DE-soo-37270.jpg
324.	<i>Paronychia cephalotes</i> (M. Bieb.) Besser	Tihany	1938	Soó Rezső	DE-soo-37256.jpg
324.	<i>Paronychia cephalotes</i> (M. Bieb.) Besser	Tihany	1947	Pólya László	DE-soo-37264.jpg
324.	<i>Paronychia cephalotes</i> (M. Bieb.) Besser	Tihany	1948	Károlyi Árpád	DE-soo-37267.jpg
324.	<i>Paronychia cephalotes</i> (M. Bieb.) Besser	Vác	1923	Soó Rezső	DE-soo-37260.jpg
324.	<i>Paronychia cephalotes</i> (M. Bieb.) Besser	Várpalota	1919	Polgár Sándor	DE-soo-37269.jpg
325.	<i>Herniaria glabra</i> L.	Debrecen	1937	Soó Rezső	DE-soo-37274.jpg
325.	<i>Herniaria glabra</i> L.	Dunaremete	1905	Polgár Sándor	DE-soo-37283.jpg
325.	<i>Herniaria glabra</i> L.	Győr	1908	Polgár Sándor	DE-soo-37282.jpg
325.	<i>Herniaria glabra</i> L.	Hajdúbajos	1933	Soó Rezső	DE-soo-37275.jpg
325.	<i>Herniaria glabra</i> L.	Vámospércs	1933	Soó Rezső	DE-soo-37276.jpg
325.	<i>Herniaria glabra</i> L.	Várgesztes	1948	Papp József	DE-soo-37280.jpg
326.	<i>Herniaria hirsuta</i> L.	Felpéc	1936	Polgár Sándor	DE-soo-12244.jpg
326.	<i>Herniaria hirsuta</i> L.	Gyarmat	1921	Polgár Sándor	DE-soo-12239.jpg
326.	<i>Herniaria hirsuta</i> L.	Kálmánca	1922	Boros Ádám	DE-soo-12246.jpg
326.	<i>Herniaria hirsuta</i> L.	Mórichida	1913	Polgár Sándor	DE-soo-12237.jpg
326.	<i>Herniaria hirsuta</i> L.	Nagykanizsa	1948	Károlyi Árpád	DE-soo-12242.jpg
326.	<i>Herniaria hirsuta</i> L.	"Hódosér"	1929	Soó Rezső	DE-soo-12240.jpg
326.	<i>Herniaria hirsuta</i> L.	Pusztamiske	1948	Borsos Olga	DE-soo-12241.jpg
326.	<i>Herniaria hirsuta</i> L.	Ravazd	1935	Polgár Sándor	DE-soo-12245.jpg
327.	<i>Herniaria incana</i> Lam.	Budapest	1898	Polgár Sándor	DE-soo-12254.jpg
327.	<i>Herniaria incana</i> Lam.	Érd	1917	Degen Árpád	DE-soo-12255.jpg
327.	<i>Herniaria incana</i> Lam.	Győr	1907	Polgár Sándor	DE-soo-12251.jpg
327.	<i>Herniaria incana</i> Lam.	Nagyszentjános	1933	Polgár Sándor	DE-soo-12252.jpg
327.	<i>Herniaria incana</i> Lam.	Sukoró	1934	Boros Ádám	DE-soo-12256.jpg
327.	<i>Herniaria incana</i> Lam.	Tihany	1942	Felföldy Lajos	DE-soo-12249.jpg
327.	<i>Herniaria incana</i> Lam.	Tihany	1946	Felföldy Lajos	DE-soo-12253.jpg
327.	<i>Herniaria incana</i> Lam.	Vác	1923	Boros Ádám	DE-soo-12250.jpg
329.	<i>Spergula arvensis</i> L.	Bükkszentkereszt	1937	Soó Rezső	DE-soo-12164.jpg
329.	<i>Spergula arvensis</i> L.	Bükkszentkereszt	1937	Ujvárosi Miklós	DE-soo-12166.jpg
329.	<i>Spergula arvensis</i> L.	Eplény	1930	Polgár Sándor	DE-soo-12174.jpg
329.	<i>Spergula arvensis</i> L.	Győr	1909	Polgár Sándor	DE-soo-12172.jpg
329.	<i>Spergula arvensis</i> L.	Győr	1919	Polgár Sándor	DE-soo-12173.jpg
329.	<i>Spergula arvensis</i> L.	Kőszeg	1932	Soó Rezső	DE-soo-12163.jpg
329.	<i>Spergula arvensis</i> L.	Lasztonya	1949	Károlyi Árpád	DE-soo-12170.jpg
329.	<i>Spergula arvensis</i> L.	Nyírcsászári	-	V. Markovics	DE-soo-12168.jpg
329.	<i>Spergula arvensis</i> L.	Sopron	1948	Kárpáti Zoltán	DE-soo-12171.jpg

Sorszám / Number	Taxon-név / Taxon-name	Település / Settlement	Év / Year	Gyűjtő / Collector	Fájlnév / File-name
329.	<i>Spergula arvensis</i> L.	Tiszafüred	1953	Borsos Olga	DE-soo-12167.jpg
330.	<i>Spergula pentandra</i> L.	Debrecen	1931	Soó Rezső	DE-soo-12188.jpg
330.	<i>Spergula pentandra</i> L.	Debrecen	1931	Soó Rezső	DE-soo-12189.jpg
330.	<i>Spergula pentandra</i> L.	Debrecen	1936	Felföldy Lajos	DE-soo-12190.jpg
330.	<i>Spergula pentandra</i> L.	Nyíregyháza	1938	Ubrizsy Gábor	DE-soo-12191.jpg
331.	<i>Spergularia maritima</i> (All.) Chiov.	Bőny	1927	Polgár Sándor	DE-soo-12200.jpg
331.	<i>Spergularia maritima</i> (All.) Chiov.	Budapest	1909	Lengyel Géza	DE-soo-12203.jpg
331.	<i>Spergularia maritima</i> (All.) Chiov.	Debrecen	1947	Soó Rezső	DE-soo-12195.jpg
331.	<i>Spergularia maritima</i> (All.) Chiov.	Hajdúszoboszló	1938	Fäller	DE-soo-12196.jpg
331.	<i>Spergularia maritima</i> (All.) Chiov.	Mikepércs	1947	Simon Tibor	DE-soo-12197.jpg
331.	<i>Spergularia maritima</i> (All.) Chiov.	Nyúl	1933	Polgár Sándor	DE-soo-12198.jpg
331.	<i>Spergularia maritima</i> (All.) Chiov.	Sarród	1908	Polgár Sándor	DE-soo-12199.jpg
331.	<i>Spergularia maritima</i> (All.) Chiov.	Soltvadkert	1927	Polgár Sándor	DE-soo-12202.jpg
331.	<i>Spergularia maritima</i> (All.) Chiov.	Szeged	1923	Magyar Pál	DE-soo-12194.jpg
331.	<i>Spergularia maritima</i> (All.) Chiov.	Töltéstava	1928	Polgár Sándor	DE-soo-12201.jpg
332.	<i>Spergularia rubra</i> (L.) J. Presl et C. Presl	Csesznek	1929	Polgár Sándor	DE-soo-12219.jpg
332.	<i>Spergularia rubra</i> (L.) J. Presl et C. Presl	Egyek	1938	Soó Rezső	DE-soo-12208.jpg
332.	<i>Spergularia rubra</i> (L.) J. Presl et C. Presl	"Kékes"	2002	Molnár Csaba	DE-soo-12207.jpg
332.	<i>Spergularia rubra</i> (L.) J. Presl et C. Presl	Hajdúszoboszló	1937	Fäller	DE-soo-12209.jpg
332.	<i>Spergularia rubra</i> (L.) J. Presl et C. Presl	Kondorfa	2002	Molnár Csaba	DE-soo-12206.jpg
332.	<i>Spergularia rubra</i> (L.) J. Presl et C. Presl	Kőszeg	1932	Soó Rezső	DE-soo-12210.jpg
332.	<i>Spergularia rubra</i> (L.) J. Presl et C. Presl	Malomsok	1922	Polgár Sándor	DE-soo-12217.jpg
332.	<i>Spergularia rubra</i> (L.) J. Presl et C. Presl	Miskolc	1937	Soó Rezső	DE-soo-12212.jpg
332.	<i>Spergularia rubra</i> (L.) J. Presl et C. Presl	Mór	1942	Felföldy Lajos	DE-soo-12213.jpg
332.	<i>Spergularia rubra</i> (L.) J. Presl et C. Presl	Nagydém	1918	Polgár Sándor	DE-soo-12220.jpg
332.	<i>Spergularia rubra</i> (L.) J. Presl et C. Presl	Tét	1912	Polgár Sándor	DE-soo-12218.jpg
332.	<i>Spergularia rubra</i> (L.) J. Presl et C. Presl	Tét	1916	Polgár Sándor	DE-soo-12221.jpg
333.	<i>Spergularia salina</i> J. Presl et C. Presl	Berettyóújfalu	2009	Sramkó Gábor	DE-soo-12205.jpg
333.	<i>Spergularia salina</i> J. Presl et C. Presl	Gönyű	1918	Polgár Sándor	DE-soo-12228.jpg
333.	<i>Spergularia salina</i> J. Presl et C. Presl	Győr	1916	Polgár Sándor	DE-soo-12229.jpg
333.	<i>Spergularia salina</i> J. Presl et C. Presl	Hajdúbajos	1933	Soó Rezső	DE-soo-12193.jpg
333.	<i>Spergularia salina</i> J. Presl et C. Presl	Hajdúnánás	2004	Lukács B. András	DE-soo-12225.jpg

Sorszám / Number	Taxon-név / Taxon-name	Település / Settlement	Év / Year	Gyűjtő / Collector	Fájlnév / File-name
333.	<i>Spergularia salina</i> J. Presl et C. Presl	Kunszentmiklós	1920	Boros Ádám	DE-soo-12227.jpg
333.	<i>Spergularia salina</i> J. Presl et C. Presl	Lepsény	1938	Soó Rezső	DE-soo-12226.jpg
334.	<i>Lychnis flos-cuculi</i> L.	Debrecen	1932	Soó Rezső	DE-soo-12602.jpg
334.	<i>Lychnis flos-cuculi</i> L.	Debrecen	1936	Felföldy Lajos	DE-soo-12605.jpg
334.	<i>Lychnis flos-cuculi</i> L.	Debrecen	1939	Soó Rezső	DE-soo-12603.jpg
334.	<i>Lychnis flos-cuculi</i> L.	Debrecen	1947	Soó Rezső	DE-soo-12601.jpg
334.	<i>Lychnis flos-cuculi</i> L.	Győr	1935	Polgár Sándor	DE-soo-12595.jpg
334.	<i>Lychnis flos-cuculi</i> L.	Hencida	1927	Kovács L.	DE-soo-12608.jpg
334.	<i>Lychnis flos-cuculi</i> L.	Ipolyvece	1938	Noga Tibor	DE-soo-12594.jpg
334.	<i>Lychnis flos-cuculi</i> L.	Lőrinci	1922	Soó Rezső	DE-soo-12607.jpg
334.	<i>Lychnis flos-cuculi</i> L.	Miskolc	1937	Soó Rezső	DE-soo-12606.jpg
334.	<i>Lychnis flos-cuculi</i> L.	Monostorpályi	2012	Molnár V. Attila – Lovas- Kiss Ádám – Takács Attila	DE-soo-37287.jpg
334.	<i>Lychnis flos-cuculi</i> L.	Nyírbátor	1932	Soó Rezső	DE-soo-12604.jpg
334.	<i>Lychnis flos-cuculi</i> L.	Nyírmihálydi	1949	Borsos Olga	DE-soo-12596.jpg
334.	<i>Lychnis flos-cuculi</i> L.	Pécsely	1951	Felföldy Lajos	DE-soo-12597.jpg
335.	<i>Lychnis coronaria</i> (L.) Desr.	Bakony- szombathely	1942	Felföldy Lajos	DE-soo-12584.jpg
335.	<i>Lychnis coronaria</i> (L.) Desr.	Debrecen	1934	Soó Rezső	DE-soo-12592.jpg
335.	<i>Lychnis coronaria</i> (L.) Desr.	Gyarmat	1918	Polgár Sándor	DE-soo-12581.jpg
335.	<i>Lychnis coronaria</i> (L.) Desr.	Gyöngyös	1923	Soó Rezső	DE-soo-12586.jpg
335.	<i>Lychnis coronaria</i> (L.) Desr.	Gyöngyös	1952	Soó Rezső	DE-soo-12590.jpg
335.	<i>Lychnis coronaria</i> (L.) Desr.	Kács	1938	Igmándy József	DE-soo-12582.jpg
335.	<i>Lychnis coronaria</i> (L.) Desr.	Kisgyőr	1937	Igmándy József	DE-soo-12583.jpg
335.	<i>Lychnis coronaria</i> (L.) Desr.	Parád	1939	Igmándy József	DE-soo-12588.jpg
335.	<i>Lychnis coronaria</i> (L.) Desr.	Szurdokpuszpöki	1937	Máthé Imre	DE-soo-12585.jpg
335.	<i>Lychnis coronaria</i> (L.) Desr.	Vác	1923	Soó Rezső	DE-soo-12587.jpg
336.	<i>Lychnis viscaria</i> L.	Abaújszántó	1938	Soó Rezső	DE-soo-12335.jpg
336.	<i>Lychnis viscaria</i> L.	Bagamér	1932	Soó Rezső	DE-soo-12325.jpg
336.	<i>Lychnis viscaria</i> L.	Baktalórántháza	1934	Máthé Imre	DE-soo-12338.jpg
336.	<i>Lychnis viscaria</i> L.	Bátorliget	1932	Soó Rezső	DE-soo-12330.jpg
336.	<i>Lychnis viscaria</i> L.	Beregdaróc	1951	Simon Tibor	DE-soo-12339.jpg
336.	<i>Lychnis viscaria</i> L.	Budapest	1898	Polgár Sándor	DE-soo-12346.jpg
336.	<i>Lychnis viscaria</i> L.	Budapest	1929	Kőfaragó-Gyelnik Vilmos	DE-soo-12349.jpg
336.	<i>Lychnis viscaria</i> L.	Debrecen	1930	Soó Rezső	DE-soo-12323.jpg
336.	<i>Lychnis viscaria</i> L.	Debrecen	1934	Soó Rezső	DE-soo-12324.jpg
336.	<i>Lychnis viscaria</i> L.	Egyek	1947	Soó Rezső	DE-soo-12326.jpg
336.	<i>Lychnis viscaria</i> L.	Egyek	1947	Soó Rezső	DE-soo-12327.jpg
336.	<i>Lychnis viscaria</i> L.	Gyenesdiás	1928	Soó Rezső	DE-soo-12333.jpg
336.	<i>Lychnis viscaria</i> L.	Gyöngyös	1923	Soó Rezső	DE-soo-12334.jpg
336.	<i>Lychnis viscaria</i> L.	Hajdú- böszörmény	1930	Igmándy József	DE-soo-12341.jpg
336.	<i>Lychnis viscaria</i> L.	Hencida	1936	Kovács L.	DE-soo-12342.jpg
336.	<i>Lychnis viscaria</i> L.	Hollóháza	1940	Siroki Zoltán	DE-soo-12344.jpg
336.	<i>Lychnis viscaria</i> L.	Ipolyvece	1938	Noga Tibor	DE-soo-12347.jpg
336.	<i>Lychnis viscaria</i> L.	Jósvafő	1952	Jakucs Pál – Ér Lajos	DE-soo-12321.jpg
336.	<i>Lychnis viscaria</i> L.	Nyíregyháza	1933	Soó Rezső	DE-soo-12329.jpg
336.	<i>Lychnis viscaria</i> L.	Nyírlugos	1932	Soó Rezső	DE-soo-12328.jpg

Sorszám / Number	Taxon-név / Taxon-name	Település / Settlement	Év / Year	Gyűjtő / Collector	Fájlnév / File-name
336.	<i>Lychnis viscaria</i> L.	Penészlek	1932	Soó Rezső	DE-soo-12331.jpg
336.	<i>Lychnis viscaria</i> L.	Sáránd	-	-	DE-soo-12343.jpg
336.	<i>Lychnis viscaria</i> L.	Somlóvásárhely	1953	Kulcsár Gábor – Vozáry Elemér	DE-soo-12340.jpg
336.	<i>Lychnis viscaria</i> L.	Tarpa	1949	Soó Rezső	DE-soo-12332.jpg
336.	<i>Lychnis viscaria</i> L.	Tényő	1913	Polgár Sándor	DE-soo-12345.jpg
336.	<i>Lychnis viscaria</i> L.	Zebegény	1961	Babai Ágnes	DE-soo-12322.jpg
337.	<i>Agrostemma githago</i> L.	Budapest	1947	Soó Rezső	DE-soo-12319.jpg
337.	<i>Agrostemma githago</i> L.	Hajdúnánás	1947	Igmándy József	DE-soo-12314.jpg
337.	<i>Agrostemma githago</i> L.	Lőrinci	1922	Soó Rezső	DE-soo-12318.jpg
337.	<i>Agrostemma githago</i> L.	Rétalap	1913	Polgár Sándor	DE-soo-12320.jpg
337.	<i>Agrostemma githago</i> L.	Tiszavasvári	1949	Igmándy József	DE-soo-12315.jpg
337.	<i>Agrostemma githago</i> L.	Vámospércs	1934	Soó Rezső	DE-soo-12317.jpg
338.	<i>Silene vulgaris</i> (Moench) Garcke	Bagamér	1934	Soó Rezső	DE-soo-12365.jpg
338.	<i>Silene vulgaris</i> (Moench) Garcke	Bátonyterenye	1920	Hulják János	DE-soo-12388.jpg
338.	<i>Silene vulgaris</i> (Moench) Garcke	Budapest	1898	Polgár Sándor	DE-soo-12381.jpg
338.	<i>Silene vulgaris</i> (Moench) Garcke	Budapest	1912	Lengyel Géza	DE-soo-12382.jpg
338.	<i>Silene vulgaris</i> (Moench) Garcke	Budapest	1922	Kőfaragó-Gyelnik Vilmos	DE-soo-12380.jpg
338.	<i>Silene vulgaris</i> (Moench) Garcke	Budapest	1932	Soó Rezső	DE-soo-12367.jpg
338.	<i>Silene vulgaris</i> (Moench) Garcke	Debrecen	1930	Soó Rezső	DE-soo-12373.jpg
338.	<i>Silene vulgaris</i> (Moench) Garcke	Debrecen	1931	Soó Rezső	DE-soo-12364.jpg
338.	<i>Silene vulgaris</i> (Moench) Garcke	Debrecen	1937	Soó Rezső	DE-soo-12372.jpg
338.	<i>Silene vulgaris</i> (Moench) Garcke	Gödöllő	1922	Soó Rezső	DE-soo-12368.jpg
338.	<i>Silene vulgaris</i> (Moench) Garcke	Hajdúnánás	1947	Igmándy József	DE-soo-12384.jpg
338.	<i>Silene vulgaris</i> (Moench) Garcke	Hencida	1936	Kovács L.	DE-soo-36849.jpg
338.	<i>Silene vulgaris</i> (Moench) Garcke	Miskolc	1939	Soó Rezső	DE-soo-12369.jpg
338.	<i>Silene vulgaris</i> (Moench) Garcke	Mór	1942	Felföldy Lajos	DE-soo-12383.jpg
338.	<i>Silene vulgaris</i> (Moench) Garcke	Pécs	1925	Soó Rezső	DE-soo-12366.jpg
338.	<i>Silene vulgaris</i> (Moench) Garcke	Ravazd	1923	Polgár Sándor	DE-soo-12387.jpg
338.	<i>Silene vulgaris</i> (Moench) Garcke	Sáránd	-	-	DE-soo-12377.jpg
338.	<i>Silene vulgaris</i> (Moench) Garcke	Szögliget	1951	Soó Rezső – Jakucs Pál	DE-soo-12378.jpg
338.	<i>Silene vulgaris</i> (Moench) Garcke	Tiszavasvári	1949	Igmándy József	DE-soo-12386.jpg
338.	<i>Silene vulgaris</i> (Moench) Garcke	Tokaj	1934	Soó Rezső	DE-soo-12370.jpg
338.	<i>Silene vulgaris</i> (Moench) Garcke	Vácrátót	1949	Soó Rezső	DE-soo-12385.jpg
339.	<i>Silene otites</i> (L.) Wibel	Abaújszántó	1948	Soó Rezső	DE-soo-12409.jpg
339.	<i>Silene otites</i> (L.) Wibel	Aszófő	1950	Felföldy Lajos	DE-soo-12437.jpg
339.	<i>Silene otites</i> (L.) Wibel	Baktalórántháza	1948	Simon Tibor – Jakucs Pál	DE-soo-12421.jpg
339.	<i>Silene otites</i> (L.) Wibel	Budapest	1910	Lengyel Géza	DE-soo-12415.jpg
339.	<i>Silene otites</i> (L.) Wibel	Budapest	1913	Lengyel Géza	DE-soo-12414.jpg
339.	<i>Silene otites</i> (L.) Wibel	Budapest	1921	Soó Rezső	DE-soo-12427.jpg
339.	<i>Silene otites</i> (L.) Wibel	Budapest	1923	Soó Rezső	DE-soo-12401.jpg
339.	<i>Silene otites</i> (L.) Wibel	Budapest	1947	Soó Rezső	DE-soo-12403.jpg
339.	<i>Silene otites</i> (L.) Wibel	Csákvár	1955	Soó Rezső	DE-soo-12405.jpg
339.	<i>Silene otites</i> (L.) Wibel	Debrecen	1931	Soó Rezső	DE-soo-12404.jpg
339.	<i>Silene otites</i> (L.) Wibel	Debrecen	1931	Soó Rezső	DE-soo-12417.jpg
339.	<i>Silene otites</i> (L.) Wibel	Debrecen	1934	Soó Rezső	DE-soo-12431.jpg
339.	<i>Silene otites</i> (L.) Wibel	Debrecen	1934	Soó Rezső	DE-soo-12432.jpg
339.	<i>Silene otites</i> (L.) Wibel	Debrecen	1942	Felföldy Lajos	DE-soo-12420.jpg
339.	<i>Silene otites</i> (L.) Wibel	Debrecen	1948	Igmándy József	DE-soo-12422.jpg

Sorszám / Number	Taxon-név / Taxon-name	Település / Settlement	Év / Year	Gyűjtő / Collector	Fájlnév / File-name
339.	<i>Silene otites</i> (L.) Wibel	Egyek	1931	Máthé Imre	DE-soo-12419.jpg
339.	<i>Silene otites</i> (L.) Wibel	Farmos	1928	Soó Rezső	DE-soo-12446.jpg
339.	<i>Silene otites</i> (L.) Wibel	Fenyőfő	1937	Bakos Gy.	DE-soo-12433.jpg
339.	<i>Silene otites</i> (L.) Wibel	Göd	1948	Soó Rezső	DE-soo-12426.jpg
339.	<i>Silene otites</i> (L.) Wibel	Győr	1920	Polgár Sándor	DE-soo-12439.jpg
339.	<i>Silene otites</i> (L.) Wibel	Győr	1930	Polgár Sándor	DE-soo-12413.jpg
339.	<i>Silene otites</i> (L.) Wibel	Hajdúnánás	1935	Ujvárosi Miklós	DE-soo-12412.jpg
339.	<i>Silene otites</i> (L.) Wibel	Hajdúszoboszló	1937	Soó Rezső	DE-soo-12430.jpg
339.	<i>Silene otites</i> (L.) Wibel	Hajmáskér	1951	Felföldy Lajos	DE-soo-12436.jpg
339.	<i>Silene otites</i> (L.) Wibel	Hosszúpályi	1933	Soó Rezső	DE-soo-12429.jpg
339.	<i>Silene otites</i> (L.) Wibel	Ipolyvece	1938	Noga Tibor	DE-soo-12442.jpg
339.	<i>Silene otites</i> (L.) Wibel	Miskolc	1929	Soó Rezső	DE-soo-12410.jpg
339.	<i>Silene otites</i> (L.) Wibel	Miskolc	1937	Igmándy József	DE-soo-12418.jpg
339.	<i>Silene otites</i> (L.) Wibel	Miskolc	1937	Soó Rezső	DE-soo-12425.jpg
339.	<i>Silene otites</i> (L.) Wibel	Nagyszentjános	1913	Polgár Sándor	DE-soo-12438.jpg
339.	<i>Silene otites</i> (L.) Wibel	Nyírácsád	1932	Máthé Imre	DE-soo-12428.jpg
339.	<i>Silene otites</i> (L.) Wibel	Szeged	1921	Magyar Pál	DE-soo-12416.jpg
339.	<i>Silene otites</i> (L.) Wibel	Téglás	1937	Máthé Imre	DE-soo-12407.jpg
339.	<i>Silene otites</i> (L.) Wibel	Tihany	1947	Pólya László	DE-soo-12444.jpg
339.	<i>Silene otites</i> (L.) Wibel	Tiszavasvári	1949	Igmándy József	DE-soo-12423.jpg
339.	<i>Silene otites</i> (L.) Wibel	Tokaj	1947	Soó Rezső	DE-soo-12424.jpg
339.	<i>Silene otites</i> (L.) Wibel	Uzsa	1951	Borsos Olga	DE-soo-12406.jpg
339.	<i>Silene otites</i> (L.) Wibel	Vác	1923	Soó Rezső	DE-soo-12402.jpg
339.	<i>Silene otites</i> (L.) Wibel	Veszprém	1929	Polgár Sándor	DE-soo-12440.jpg
340.	<i>Silene borysthena</i> (Gruner) Walters	Nagyszentjános	1940	Polgár Sándor	DE-soo-12399.jpg
341.	<i>Silene alba</i> (Mill.) E.H.L. Krause	Hajdúnánás	1939	Igmándy József	DE-soo-12658.jpg
341.	<i>Silene alba</i> (Mill.) E.H.L. Krause	Hencida	1927	Kovács L.	DE-soo-12659.jpg
342.	<i>Silene dioica</i> (L.) Clairv.	Bak	1949	Károlyi Árpád	DE-soo-12665.jpg
342.	<i>Silene dioica</i> (L.) Clairv.	Bakonybél	1955	Soó Rezső	DE-soo-12687.jpg
342.	<i>Silene dioica</i> (L.) Clairv.	Csesznek	1928	Zólyomi Bálint	DE-soo-12689.jpg
342.	<i>Silene dioica</i> (L.) Clairv.	Fenyőfő	1929	Soó Rezső	DE-soo-12686.jpg
342.	<i>Silene dioica</i> (L.) Clairv.	Miskolc	-	Balázs Ferenc	DE-soo-12683.jpg
342.	<i>Silene dioica</i> (L.) Clairv.	Nagybörzsöny	1949	Pólya László	DE-soo-12668.jpg
342.	<i>Silene dioica</i> (L.) Clairv.	Nagyvisnyó	1934	Hulják János	DE-soo-12667.jpg
342.	<i>Silene dioica</i> (L.) Clairv.	Parád	1938	Felföldy Lajos	DE-soo-12669.jpg
342.	<i>Silene dioica</i> (L.) Clairv.	"Pilis"	1932	Soó Rezső	DE-soo-12685.jpg
342.	<i>Silene dioica</i> (L.) Clairv.	Pilisszentkereszt	1949	Jakucs Pál	DE-soo-12666.jpg
343.	<i>Silene conica</i> L.	Bátorliget	1942	máthé Imre	DE-soo-12454.jpg
343.	<i>Silene conica</i> L.	Budapest	1913	Filarszky Nándor – Jávorka Sándor	DE-soo-12449.jpg
343.	<i>Silene conica</i> L.	Budapest	1922	Magyar Pál	DE-soo-12464.jpg
343.	<i>Silene conica</i> L.	Budapest	1923	Soó Rezső	DE-soo-12456.jpg
343.	<i>Silene conica</i> L.	Budapest	1932	Bartha Andor	DE-soo-12450.jpg
343.	<i>Silene conica</i> L.	Budapest	1948	Kárpáti Zoltán	DE-soo-12455.jpg
343.	<i>Silene conica</i> L.	Debrecen	1931	Soó Rezső	DE-soo-12460.jpg
343.	<i>Silene conica</i> L.	Debrecen	1933	Soó Rezső	DE-soo-12459.jpg
343.	<i>Silene conica</i> L.	Debrecen	1935	Soó Rezső	DE-soo-12461.jpg
343.	<i>Silene conica</i> L.	Debrecen	1947	Soó Rezső	DE-soo-12462.jpg
343.	<i>Silene conica</i> L.	Dunakeszi	1928	Palik Piroska	DE-soo-12463.jpg

Sorszám / Number	Taxon-név / Taxon-name	Település / Settlement	Év / Year	Gyűjtő / Collector	Fájlnév / File-name
343.	<i>Silene conica</i> L.	Győr	1913	Polgár Sándor	DE-soo-12452.jpg
343.	<i>Silene conica</i> L.	Győrszemere	1928	Polgár Sándor	DE-soo-12451.jpg
343.	<i>Silene conica</i> L.	Hajdúsámson	1932	Soó Rezső	DE-soo-12458.jpg
343.	<i>Silene conica</i> L.	Nagykanizsa	1949	Károlyi Árpád	DE-soo-12453.jpg
343.	<i>Silene conica</i> L.	Ócsa	1923	Soó Rezső	DE-soo-12447.jpg
343.	<i>Silene conica</i> L.	Penészlek	1932	Soó Rezső	DE-soo-12457.jpg
343.	<i>Silene conica</i> L.	Pilisszentiván	1932	Soó Rezső	DE-soo-12465.jpg
343.	<i>Silene conica</i> L.	Szentendre	1947	Soó Rezső	DE-soo-12448.jpg
345.	<i>Silene gallica</i> L.	Győr	1916	Polgár Sándor	DE-soo-12477.jpg
345.	<i>Silene gallica</i> L.	Győr	1927	Polgár Sándor	DE-soo-12478.jpg
346.	<i>Silene dichotoma</i> Ehrh.	Aszófő	1950	Felföldy Lajos	DE-soo-12490.jpg
346.	<i>Silene dichotoma</i> Ehrh.	Bócs	2011	Takács Attila	DE-soo-12481.jpg
346.	<i>Silene dichotoma</i> Ehrh.	Budapest	1898	Polgár Sándor	DE-soo-12492.jpg
346.	<i>Silene dichotoma</i> Ehrh.	Budapest	1913	Degen Árpád	DE-soo-12493.jpg
346.	<i>Silene dichotoma</i> Ehrh.	Budapest	1913	Filarszky Nándor – Timkó György	DE-soo-12484.jpg
346.	<i>Silene dichotoma</i> Ehrh.	Budapest	1922	Soó Rezső	DE-soo-12488.jpg
346.	<i>Silene dichotoma</i> Ehrh.	Budapest	1930	Lengyel Géza	DE-soo-12494.jpg
346.	<i>Silene dichotoma</i> Ehrh.	Budapest	1947	Soó Rezső	DE-soo-12489.jpg
346.	<i>Silene dichotoma</i> Ehrh.	Győr	1936	Polgár Sándor	DE-soo-12486.jpg
346.	<i>Silene dichotoma</i> Ehrh.	Mád	2004	Molnár Csaba	DE-soo-12482.jpg
346.	<i>Silene dichotoma</i> Ehrh.	Noszvaj	2003	Molnár Csaba	DE-soo-12483.jpg
346.	<i>Silene dichotoma</i> Ehrh.	Pilisborosjenő	1951	Pócs Tamás	DE-soo-12485.jpg
347.	<i>Silene armeria</i> L.	Fenyőfő	1908	Polgár Sándor	DE-soo-12507.jpg
348.	<i>Silene bupleuroides</i> L.	Budapest	1912	Degen Árpád	DE-soo-12533.jpg
348.	<i>Silene bupleuroides</i> L.	Budapest	1912	Degen Árpád	DE-soo-12534.jpg
348.	<i>Silene bupleuroides</i> L.	Jósvafő	1951	Soó Rezső – Jakucs Pál – Ér Lajos	DE-soo-12531.jpg
349.	<i>Silene multiflora</i> (Waldst. et Kit.) Pers.	Budapest	1913	Degen Árpád	DE-soo-12514.jpg
349.	<i>Silene multiflora</i> (Waldst. et Kit.) Pers.	Bátorliget	1932	Soó Rezső	DE-soo-12522.jpg
349.	<i>Silene multiflora</i> (Waldst. et Kit.) Pers.	Budapest	1883	Hermann	DE-soo-12512.jpg
349.	<i>Silene multiflora</i> (Waldst. et Kit.) Pers.	Budapest	1913	Kümmerle J. Béla	DE-soo-12515.jpg
349.	<i>Silene multiflora</i> (Waldst. et Kit.) Pers.	Bugyi	1928	Lengyel Géza	DE-soo-12518.jpg
349.	<i>Silene multiflora</i> (Waldst. et Kit.) Pers.	Bugyi	1950	Soó Rezső	DE-soo-12521.jpg
349.	<i>Silene multiflora</i> (Waldst. et Kit.) Pers.	Debrecen	1933	Soó Rezső	DE-soo-12524.jpg
349.	<i>Silene multiflora</i> (Waldst. et Kit.) Pers.	Debrecen	1933	Soó Rezső	DE-soo-12525.jpg
349.	<i>Silene multiflora</i> (Waldst. et Kit.) Pers.	Debrecen	1933	Soó Rezső	DE-soo-12526.jpg
349.	<i>Silene multiflora</i> (Waldst. et Kit.) Pers.	Debrecen	1933	Soó Rezső	DE-soo-12528.jpg
349.	<i>Silene multiflora</i> (Waldst. et Kit.) Pers.	Debrecen	1951	Kulcsár Gábor	DE-soo-12527.jpg
349.	<i>Silene multiflora</i> (Waldst. et Kit.) Pers.	Enese	1928	Pénzes Antal	DE-soo-12516.jpg
349.	<i>Silene multiflora</i> (Waldst. et Kit.) Pers.	Fülöp	2013	Molnár V. Attila – Takács Attila	DE-soo-37676.jpg

Sorszám / Number	Taxon-név / Taxon-name	Település / Settlement	Év / Year	Gyűjtő / Collector	Fájlnév / File-name
349.	<i>Silene multiflora</i> (Waldst. et Kit.) Pers.	Győr	1918	Polgár Sándor	DE-soo-12513.jpg
349.	<i>Silene multiflora</i> (Waldst. et Kit.) Pers.	Hajdúbagos	1937	Soó Rezső	DE-soo-12523.jpg
349.	<i>Silene multiflora</i> (Waldst. et Kit.) Pers.	Hajdúnánás	1935	Ujvárosi Miklós	DE-soo-12520.jpg
349.	<i>Silene multiflora</i> (Waldst. et Kit.) Pers.	Hajdúnánás	1943	Kállay Gy.	DE-soo-12519.jpg
349.	<i>Silene multiflora</i> (Waldst. et Kit.) Pers.	Hencida	1936	Kovács L.	DE-soo-12511.jpg
349.	<i>Silene multiflora</i> (Waldst. et Kit.) Pers.	Pálmonostora	1926	Lengyel Géza	DE-soo-12517.jpg
349.	<i>Silene multiflora</i> (Waldst. et Kit.) Pers.	Sáránd	1933	Juhász Lajos	DE-soo-12529.jpg
349.	<i>Silene multiflora</i> (Waldst. et Kit.) Pers.	Vácrátót	1950	Kárpáti István	DE-soo-12530.jpg
350.	<i>Silene viscosa</i> (L.) Pers.	Bátorliget	1928	Soó Rezső	DE-soo-12639.jpg
350.	<i>Silene viscosa</i> (L.) Pers.	Budapest	1923	Soó Rezső	DE-soo-12643.jpg
350.	<i>Silene viscosa</i> (L.) Pers.	Debrecen	1933	Soó Rezső	DE-soo-12645.jpg
350.	<i>Silene viscosa</i> (L.) Pers.	Dunakeszi	1947	Kárpáti Zoltán	DE-soo-12656.jpg
350.	<i>Silene viscosa</i> (L.) Pers.	Göd	1928	Palik Piroska	DE-soo-12647.jpg
350.	<i>Silene viscosa</i> (L.) Pers.	Gödöllő	1922	Soó Rezső	DE-soo-12642.jpg
350.	<i>Silene viscosa</i> (L.) Pers.	Gyöngyös	1923	Soó Rezső	DE-soo-12641.jpg
350.	<i>Silene viscosa</i> (L.) Pers.	Győrszemere	1928	Polgár Sándor	DE-soo-12653.jpg
350.	<i>Silene viscosa</i> (L.) Pers.	Hajdúbagos	1934	Soó Rezső	DE-soo-12638.jpg
350.	<i>Silene viscosa</i> (L.) Pers.	Hajdúnánás	1939	Igmándy József	DE-soo-12654.jpg
350.	<i>Silene viscosa</i> (L.) Pers.	Hencida	1926	Kovács L.	DE-soo-12650.jpg
350.	<i>Silene viscosa</i> (L.) Pers.	Hortobágy	1929	Igmándy József	DE-soo-12648.jpg
350.	<i>Silene viscosa</i> (L.) Pers.	Kétegyháza	1923	Soó Rezső	DE-soo-12644.jpg
350.	<i>Silene viscosa</i> (L.) Pers.	Konyár	1949	Soó Rezső	DE-soo-12640.jpg
350.	<i>Silene viscosa</i> (L.) Pers.	Nagycserkesz	1933	Soó Rezső	DE-soo-12649.jpg
350.	<i>Silene viscosa</i> (L.) Pers.	Téglás	1948	Soó Rezső	DE-soo-12646.jpg
350.	<i>Silene viscosa</i> (L.) Pers.	Tiszavasvári	1949	Igmándy József	DE-soo-12655.jpg
351.	<i>Silene nemoralis</i> Waldst. et Kit.	Bükkszentkereszt	1938	Soó Rezső	DE-soo-12537.jpg
351.	<i>Silene nemoralis</i> Waldst. et Kit.	"Bánkút"	1948	Simon Tibor – Borsos Olga – Jakucs Pál	DE-soo-12539.jpg
352.	<i>Silene noctiflora</i> L.	Bodajk	1942	Felföldy Lajos	DE-soo-12633.jpg
352.	<i>Silene noctiflora</i> L.	Bódvarákó	1951	Soó Rezső – Jakucs Pál – Ér Lajos	DE-soo-12635.jpg
352.	<i>Silene noctiflora</i> L.	Domoszló	2004	Molnár Csaba	DE-soo-12629.jpg
352.	<i>Silene noctiflora</i> L.	Győr	1918	Polgár Sándor	DE-soo-12632.jpg
352.	<i>Silene noctiflora</i> L.	Győr	1923	Polgár Sándor	DE-soo-12631.jpg
352.	<i>Silene noctiflora</i> L.	Kajárpéc	1913	Polgár Sándor	DE-soo-12636.jpg
352.	<i>Silene noctiflora</i> L.	Mór	1942	Felföldy Lajos	DE-soo-12634.jpg
352.	<i>Silene noctiflora</i> L.	Vác	1923	Soó Rezső	DE-soo-12637.jpg
353.	<i>Silene nutans</i> L.	Bátorliget	1932	Soó Rezső	DE-soo-12556.jpg
353.	<i>Silene nutans</i> L.	Budapest	1898	Polgár Sándor	DE-soo-12570.jpg
353.	<i>Silene nutans</i> L.	Budapest	1922	Soó Rezső	DE-soo-12551.jpg
353.	<i>Silene nutans</i> L.	Bükkszentkereszt	1937	Igmándy József	DE-soo-12559.jpg
353.	<i>Silene nutans</i> L.	Debrecen	1930	Soó Rezső	DE-soo-12562.jpg
353.	<i>Silene nutans</i> L.	Debrecen	1931	Soó Rezső	DE-soo-12557.jpg
353.	<i>Silene nutans</i> L.	Debrecen	1932	Soó Rezső	DE-soo-12563.jpg

Sorszám / Number	Taxon-név / Taxon-name	Település / Settlement	Év / Year	Gyűjtő / Collector	Fájlnév / File-name
353.	<i>Silene nutans</i> L.	Hajdúbagos	1933	Soó Rezső	DE-soo-12564.jpg
353.	<i>Silene nutans</i> L.	Lovászpata	1913	Polgár Sándor	DE-soo-12569.jpg
353.	<i>Silene nutans</i> L.	Miskolc	1936	Soó Rezső	DE-soo-12555.jpg
353.	<i>Silene nutans</i> L.	Monok	2004	Molnár Csaba	DE-soo-12547.jpg
353.	<i>Silene nutans</i> L.	Nagykanizsa	1949	Károlyi Árpád	DE-soo-12561.jpg
353.	<i>Silene nutans</i> L.	Nyíregyháza	1933	Soó Rezső	DE-soo-12566.jpg
353.	<i>Silene nutans</i> L.	Nyírlugos	1932	Soó Rezső	DE-soo-12565.jpg
353.	<i>Silene nutans</i> L.	Parád	1922	Soó Rezső	DE-soo-12553.jpg
353.	<i>Silene nutans</i> L.	Pécs	1925	Soó Rezső	DE-soo-12550.jpg
353.	<i>Silene nutans</i> L.	Pomáz	1926	Lengyel Géza	DE-soo-12571.jpg
353.	<i>Silene nutans</i> L.	Salgótarján	1936	Soó Rezső	DE-soo-12552.jpg
353.	<i>Silene nutans</i> L.	Sáránd	-	-	DE-soo-12567.jpg
353.	<i>Silene nutans</i> L.	Szögliget	1933	Hulják János	DE-soo-12548.jpg
353.	<i>Silene nutans</i> L.	Tényő	1916	Polgár Sándor	DE-soo-12568.jpg
353.	<i>Silene nutans</i> L.	Vászoly	1951	Felföldy Lajos – Zsolt János	DE-soo-12558.jpg
354.	<i>Silene viridiflora</i> L.	Lesenceistvánd	1931	Soó Rezső	DE-soo-12542.jpg
354.	<i>Silene viridiflora</i> L.	Pécs	1938	Soó Rezső	DE-soo-12540.jpg
354.	<i>Silene viridiflora</i> L.	Szentendre	1947	Kárpáti Zoltán	DE-soo-12545.jpg
354.	<i>Silene viridiflora</i> L.	Vác	1944	Kárpáti Zoltán	DE-soo-12541.jpg
354.	<i>Silene viridiflora</i> L.	Veszprém	-	Polgár Sándor	DE-soo-12543.jpg
355.	<i>Cucubalus baccifer</i> L.	Baktalórántháza	1948	Simon Tibor – Jakucs Pál	DE-soo-12709.jpg
355.	<i>Cucubalus baccifer</i> L.	Bátorliget	1932	Soó Rezső	DE-soo-12694.jpg
355.	<i>Cucubalus baccifer</i> L.	Debrecen	1931	Soó Rezső	DE-soo-12716.jpg
355.	<i>Cucubalus baccifer</i> L.	Debrecen	1934	Máthé Imre	DE-soo-12711.jpg
355.	<i>Cucubalus baccifer</i> L.	Debrecen	1934	Máthé Imre	DE-soo-12712.jpg
355.	<i>Cucubalus baccifer</i> L.	Dunaharaszti	1948	Kárpáti Zoltán	DE-soo-12700.jpg
355.	<i>Cucubalus baccifer</i> L.	"Torda-sziget"	1902	Polgár Sándor	DE-soo-12696.jpg
355.	<i>Cucubalus baccifer</i> L.	Győr	1909	Polgár Sándor	DE-soo-12697.jpg
355.	<i>Cucubalus baccifer</i> L.	Győr	1919	Polgár Sándor	DE-soo-12693.jpg
355.	<i>Cucubalus baccifer</i> L.	Hajdúnánás	1935	Ujvárosi Miklós	DE-soo-12710.jpg
355.	<i>Cucubalus baccifer</i> L.	Hencida	1937	Kovács L.	DE-soo-12702.jpg
355.	<i>Cucubalus baccifer</i> L.	Kapuvár	1929	Soó Rezső	DE-soo-12713.jpg
355.	<i>Cucubalus baccifer</i> L.	Kőszeg	1932	Soó Rezső	DE-soo-12714.jpg
355.	<i>Cucubalus baccifer</i> L.	Nagyvisnyó	1928	Igmándy József	DE-soo-12704.jpg
355.	<i>Cucubalus baccifer</i> L.	Nyíraczád	1932	Máthé Imre	DE-soo-12715.jpg
355.	<i>Cucubalus baccifer</i> L.	Piliscsév	1943	Kárpáti Zoltán	DE-soo-12701.jpg
355.	<i>Cucubalus baccifer</i> L.	Pilisszentkereszt	1943	Vajda László	DE-soo-12699.jpg
355.	<i>Cucubalus baccifer</i> L.	Pilisszentkereszt	1948	Papp József	DE-soo-12698.jpg
355.	<i>Cucubalus baccifer</i> L.	Szamoszeg	1948	Simon Tibor – Jakucs Pál	DE-soo-12707.jpg
355.	<i>Cucubalus baccifer</i> L.	Tákos	1948	Simon Tibor – Jakucs Pál	DE-soo-12706.jpg
355.	<i>Cucubalus baccifer</i> L.	Tiborszállás	1948	Simon Tibor – Jakucs Pál	DE-soo-12705.jpg
355.	<i>Cucubalus baccifer</i> L.	Tiszavasvári	1949	Igmándy József	DE-soo-12703.jpg
355.	<i>Cucubalus baccifer</i> L.	Vásárosnamény	1951	Simon Tibor	DE-soo-12708.jpg
356.	<i>Gypsophila muralis</i> L.	Debrecen	1931	Soó Rezső	DE-soo-12738.jpg
356.	<i>Gypsophila muralis</i> L.	Écs	1907	Polgár Sándor	DE-soo-12740.jpg
356.	<i>Gypsophila muralis</i> L.	Győrszemere	1926	Polgár Sándor	DE-soo-12741.jpg
356.	<i>Gypsophila muralis</i> L.	Hajdúnánás	1942	Igmándy József	DE-soo-12727.jpg
356.	<i>Gypsophila muralis</i> L.	Hajdúnánás	2013	Nagy Timea – Takács Attila	DE-soo-37610.jpg

Sorszám / Number	Taxon-név / Taxon-name	Település / Settlement	Év / Year	Gyűjtő / Collector	Fájlnév / File-name
356.	<i>Gypsophila muralis</i> L.	Hajdúszoboszló	1915	Polgár Sándor	DE-soo-12744.jpg
356.	<i>Gypsophila muralis</i> L.	Hetvehely	1950	Felföldy Lajos	DE-soo-12732.jpg
356.	<i>Gypsophila muralis</i> L.	Kajárpéc	1909	Polgár Sándor	DE-soo-12742.jpg
356.	<i>Gypsophila muralis</i> L.	Karcag	1938	Oláh	DE-soo-12731.jpg
356.	<i>Gypsophila muralis</i> L.	Nyíracsad	1932	Soó Rezső	DE-soo-12736.jpg
356.	<i>Gypsophila muralis</i> L.	Pusztamiske	1948	Borsos Olga	DE-soo-12728.jpg
356.	<i>Gypsophila muralis</i> L.	Rábakecöl	1907	Polgár Sándor	DE-soo-12743.jpg
356.	<i>Gypsophila muralis</i> L.	Sáránd	1937	Soó Rezső	DE-soo-12737.jpg
356.	<i>Gypsophila muralis</i> L.	Sárospatak	1932	Soó Rezső	DE-soo-12735.jpg
356.	<i>Gypsophila muralis</i> L.	Szarvaskő	1929	Igmándy József	DE-soo-12726.jpg
356.	<i>Gypsophila muralis</i> L.	Szentendre	1951	Pócs Tamás	DE-soo-12739.jpg
356.	<i>Gypsophila muralis</i> L.	Tiszavasvári	1949	Igmándy József	DE-soo-12725.jpg
359.	<i>Gypsophila arenaria</i> Waldst. et Kit.	Bőny	1929	Polgár Sándor	DE-soo-12763.jpg
359.	<i>Gypsophila arenaria</i> Waldst. et Kit.	Budapest	1923	Soó Rezső	DE-soo-12761.jpg
359.	<i>Gypsophila arenaria</i> Waldst. et Kit.	Budapest	1932	Bartha Andor	DE-soo-12765.jpg
359.	<i>Gypsophila arenaria</i> Waldst. et Kit.	Budapest	1949	Jakucs Pál	DE-soo-12759.jpg
359.	<i>Gypsophila arenaria</i> Waldst. et Kit.	Dabas	1951	Pócs Tamás	DE-soo-12757.jpg
359.	<i>Gypsophila arenaria</i> Waldst. et Kit.	Göd	1917	Boros Ádám	DE-soo-12756.jpg
359.	<i>Gypsophila arenaria</i> Waldst. et Kit.	Győr	1933	Polgár Sándor	DE-soo-12764.jpg
359.	<i>Gypsophila arenaria</i> Waldst. et Kit.	Kecskemét	1913	Degen Árpád	DE-soo-12758.jpg
359.	<i>Gypsophila arenaria</i> Waldst. et Kit.	Szeged	1921	Magyar Pál	DE-soo-12762.jpg
360.	<i>Gypsophila paniculata</i> L.	Budapest	-	Lengyel Géza	DE-soo-12778.jpg
360.	<i>Gypsophila paniculata</i> L.	Debrecen	1932	Soó Rezső	DE-soo-12776.jpg
360.	<i>Gypsophila paniculata</i> L.	Dunakeszi	1943	Kárpáti Zoltán	DE-soo-12770.jpg
360.	<i>Gypsophila paniculata</i> L.	Fonyód	1948	Károlyi Árpád	DE-soo-12771.jpg
360.	<i>Gypsophila paniculata</i> L.	Gödöllő	1922	Soó Rezső	DE-soo-12773.jpg
360.	<i>Gypsophila paniculata</i> L.	Győr	1908	Polgár Sándor	DE-soo-12769.jpg
360.	<i>Gypsophila paniculata</i> L.	Hosszúpályi	1933	Juhász Lajos	DE-soo-12774.jpg
360.	<i>Gypsophila paniculata</i> L.	Hosszúpályi	1933	Soó Rezső	DE-soo-12775.jpg
360.	<i>Gypsophila paniculata</i> L.	Izsák	1915	Cholnoky Béla	DE-soo-12768.jpg
360.	<i>Gypsophila paniculata</i> L.	Nyíracsad	1939	Máthé Imre	DE-soo-12772.jpg
361.	<i>Saponaria officinalis</i> L.	Bakony- szentlászló	1898	Polgár Sándor	DE-soo-13180.jpg
361.	<i>Saponaria officinalis</i> L.	Bakony- szentlászló	1898	Polgár Sándor	DE-soo-13181.jpg
361.	<i>Saponaria officinalis</i> L.	Bodajk	1961	Babai Ágnes	DE-soo-13186.jpg
361.	<i>Saponaria officinalis</i> L.	Debrecen	1931	Soó Rezső	DE-soo-13182.jpg
361.	<i>Saponaria officinalis</i> L.	Győr	1896	Polgár Sándor	DE-soo-13179.jpg
361.	<i>Saponaria officinalis</i> L.	Ipolyvece	1938	Noga Tibor	DE-soo-13187.jpg
361.	<i>Saponaria officinalis</i> L.	Jósvafő	1951	Jakucs Pál – Ér Lajos	DE-soo-13184.jpg
361.	<i>Saponaria officinalis</i> L.	Nagyvisnyó	1928	Igmándy József	DE-soo-13185.jpg
361.	<i>Saponaria officinalis</i> L.	Tiszavasvári	1949	Igmándy József	DE-soo-13178.jpg
362.	<i>Vaccaria hispanica</i> (Mill.) Rauschert	Budapest	1947	Soó Rezső	DE-soo-12815.jpg

Sorszám / Number	Taxon-név / Taxon-name	Település / Settlement	Év / Year	Gyűjtő / Collector	Fájlnév / File-name
362.	Vaccaria hispanica (Mill.) Rauschert	Debrecen	1937	Soó Rezső	DE-soo-12817.jpg
362.	Vaccaria hispanica (Mill.) Rauschert	Eger	1953	Simon Tibor	DE-soo-12818.jpg
362.	Vaccaria hispanica (Mill.) Rauschert	Győr	1910	Polgár Sándor	DE-soo-12813.jpg
362.	Vaccaria hispanica (Mill.) Rauschert	Pécs	1925	Soó Rezső	DE-soo-12816.jpg
362.	Vaccaria hispanica (Mill.) Rauschert	Rétalap	1913	Polgár Sándor	DE-soo-12814.jpg
363.	Petrorhagia saxifraga (L.) Link	Balatonboglár	1943	Máthé Imre	DE-soo-12792.jpg
363.	Petrorhagia saxifraga (L.) Link	Balatonfüred	1942	Felföldy Lajos	DE-soo-12791.jpg
363.	Petrorhagia saxifraga (L.) Link	Fehérvárcsurgó	1923	Moesz Gusztáv – Jávorka Sándor	DE-soo-36848.jpg
363.	Petrorhagia saxifraga (L.) Link	Gánt	1943	Kárpáti Zoltán	DE-soo-12786.jpg
363.	Petrorhagia saxifraga (L.) Link	Győr	1933	Polgár Sándor	DE-soo-12784.jpg
363.	Petrorhagia saxifraga (L.) Link	Keszthely	2012	Sramkó Gábor	DE-soo-37288.jpg
363.	Petrorhagia saxifraga (L.) Link	Lesenceistvánd	1923	Boros Ádám	DE-soo-12787.jpg
363.	Petrorhagia saxifraga (L.) Link	Nagykanizsa	1949	Károlyi Árpád	DE-soo-12788.jpg
363.	Petrorhagia saxifraga (L.) Link	Nyirád	2002	Vidéki Róbert – Molnár Csaba	DE-soo-12783.jpg
363.	Petrorhagia saxifraga (L.) Link	Oroszlány	1935	Boros Ádám	DE-soo-12796.jpg
363.	Petrorhagia saxifraga (L.) Link	Pusztamiske	1948	Borsos Olga	DE-soo-12789.jpg
363.	Petrorhagia saxifraga (L.) Link	Siófok	1928	Soó Rezső	DE-soo-12793.jpg
363.	Petrorhagia saxifraga (L.) Link	Tihany	1947	Pólya László	DE-soo-12790.jpg
363.	Petrorhagia saxifraga (L.) Link	Várgesztes	1949	Pócs Tamás	DE-soo-12785.jpg
364.	Petrorhagia prolifera (L.) P.W. Ball et Heywood	Badacsonytomaj	1949	Károlyi Árpád	DE-soo-12797.jpg
364.	Petrorhagia prolifera (L.) P.W. Ball et Heywood	Bátorliget	1948	Simon Tibor – Jakucs Pál – Borsos Olga	DE-soo-12800.jpg
364.	Petrorhagia prolifera (L.) P.W. Ball et Heywood	Budapest	1913	Filarszky Nándor – Kümmerle J. Béla	DE-soo-12808.jpg
364.	Petrorhagia prolifera (L.) P.W. Ball et Heywood	Budapest	1922	Magyar Pál	DE-soo-12806.jpg
364.	Petrorhagia prolifera (L.) P.W. Ball et Heywood	Debrecen	1931	Máthé Imre	DE-soo-12801.jpg
364.	Petrorhagia prolifera (L.) P.W. Ball et Heywood	Hosszúpályi	1932	máthé Imre	DE-soo-12807.jpg
364.	Petrorhagia prolifera (L.) P.W. Ball et Heywood	Ipolyvece	1938	Noga Tibor	DE-soo-12810.jpg
364.	Petrorhagia prolifera (L.) P.W. Ball et Heywood	Karcag	1936	Oláh	DE-soo-12799.jpg
364.	Petrorhagia prolifera (L.) P.W. Ball et Heywood	Lengyeltóti	1931	Soó Rezső	DE-soo-12803.jpg
364.	Petrorhagia prolifera (L.) P.W. Ball et Heywood	Nyíregyháza	1933	Soó Rezső	DE-soo-12805.jpg
364.	Petrorhagia prolifera (L.) P.W. Ball et Heywood	Pázmánd	1905	Polgár Sándor	DE-soo-12809.jpg
364.	Petrorhagia prolifera (L.) P.W. Ball et Heywood	Pécs	1925	Soó Rezső	DE-soo-12804.jpg
364.	Petrorhagia prolifera (L.) P.W. Ball et Heywood	Tihany	1947	Soó Rezső	DE-soo-12798.jpg
366.	Dianthus superbus L.	Bátorliget	1914	Lengyel Géza	DE-soo-13095.jpg
366.	Dianthus superbus L.	Bátorliget	1932	Soó Rezső	DE-soo-13087.jpg
366.	Dianthus superbus L.	Bátorliget	1983	Papp Mária	DE-soo-13098.jpg
366.	Dianthus superbus L.	Bugac	1920	Jávorka Sándor	DE-soo-13091.jpg

Sorszám / Number	Taxon-név / Taxon-name	Település / Settlement	Év / Year	Gyűjtő / Collector	Fájlnév / File-name
366.	<i>Dianthus superbus</i> L.	Debrecen	1932	Máthé Imre	DE-soo-13088.jpg
366.	<i>Dianthus superbus</i> L.	Felpéc	1922	Polgár Sándor	DE-soo-13097.jpg
366.	<i>Dianthus superbus</i> L.	Lébény	1924	Boros Ádám	DE-soo-13094.jpg
366.	<i>Dianthus superbus</i> L.	Lébény	1927	Palik Piroska	DE-soo-36851.jpg
366.	<i>Dianthus superbus</i> L.	Ócsa	1928	Boros Ádám	DE-soo-13099.jpg
366.	<i>Dianthus superbus</i> L.	Ócsa	1929	Bartha Andor	DE-soo-13096.jpg
366.	<i>Dianthus superbus</i> L.	Pápa	1950	Tallós Pál	DE-soo-13101.jpg
366.	<i>Dianthus superbus</i> L.	Pusztamiske	1948	Borsos Olga	DE-soo-13086.jpg
366.	<i>Dianthus superbus</i> L.	Tatárszentgyörgy	1950	Soó Rezső	DE-soo-13090.jpg
366.	<i>Dianthus superbus</i> L.	Terem	1934	Soó Rezső	DE-soo-13089.jpg
366.	<i>Dianthus superbus</i> L.	Vácrátót	1950	Kárpáti István	DE-soo-13085.jpg
367.	<i>Dianthus plumarius</i> L.	Bélapátfalva	1928	Hulják János	DE-soo-13139.jpg
367.	<i>Dianthus plumarius</i> L.	Bódvaszilas	1950	Jakucs Pál – Kulcsár Gábor	DE-soo-13145.jpg
367.	<i>Dianthus plumarius</i> L.	Budapest	1947	Soó Rezső	DE-soo-13121.jpg
367.	<i>Dianthus plumarius</i> L.	Esztergom	1946	Vajda László	DE-soo-36852.jpg
367.	<i>Dianthus plumarius</i> L.	Gánt	1948	Soó Rezső	DE-soo-13122.jpg
367.	<i>Dianthus plumarius</i> L.	Piliscsaba	1949	Jakucs Pál	DE-soo-13127.jpg
367.	<i>Dianthus plumarius</i> L.	Pilisszentiván	1913	Filarszky Nándor – Jávorka Sándor – Timkó György	DE-soo-13124.jpg
367.	<i>Dianthus plumarius</i> L.	Pilisszentiván	1915	Degen Árpád	DE-soo-13130.jpg
367.	<i>Dianthus plumarius</i> L.	Pilisszentiván	1932	Soó Rezső	DE-soo-13126.jpg
367.	<i>Dianthus plumarius</i> L.	Telki	1947	Soó Rezső	DE-soo-13125.jpg
367.	<i>Dianthus plumarius</i> L.	"Burok-völgy"	1932	Polgár Sándor	DE-soo-13131.jpg
367.	<i>Dianthus plumarius</i> L.	Veszprém	1931	Soó Rezső	DE-soo-13123.jpg
369.	<i>Dianthus serotinus</i> Waldst. et Kit.	Bátorliget	1932	Soó Rezső	DE-soo-13113.jpg
369.	<i>Dianthus serotinus</i> Waldst. et Kit.	Budapest	1917	Degen Árpád	DE-soo-13117.jpg
369.	<i>Dianthus serotinus</i> Waldst. et Kit.	Bugac	1952	Vozáry Elemér	DE-soo-13115.jpg
369.	<i>Dianthus serotinus</i> Waldst. et Kit.	Csákvár	1936	Boros Ádám	DE-soo-13128.jpg
369.	<i>Dianthus serotinus</i> Waldst. et Kit.	Farmos	1928	Soó Rezső	DE-soo-13112.jpg
369.	<i>Dianthus serotinus</i> Waldst. et Kit.	Fenyőfő	1929	Soó Rezső	DE-soo-13111.jpg
369.	<i>Dianthus serotinus</i> Waldst. et Kit.	Göd	1936	Kárpáti Zoltán	DE-soo-13119.jpg
369.	<i>Dianthus serotinus</i> Waldst. et Kit.	Győr	1927	Polgár Sándor	DE-soo-13105.jpg
369.	<i>Dianthus serotinus</i> Waldst. et Kit.	Kecskemét	1922	Andrasovszky József	DE-soo-13120.jpg
369.	<i>Dianthus serotinus</i> Waldst. et Kit.	Mór	1935	Boros Ádám	DE-soo-13107.jpg
369.	<i>Dianthus serotinus</i> Waldst. et Kit.	Nagykőrös	1934	Hargitai Zoltán	DE-soo-13110.jpg
369.	<i>Dianthus serotinus</i> Waldst. et Kit.	Pilisszentiván	1910	Kocsis István	DE-soo-13129.jpg
369.	<i>Dianthus serotinus</i> Waldst. et Kit.	Pilisszentiván	1917	Boros Ádám	DE-soo-13132.jpg
369.	<i>Dianthus serotinus</i> Waldst. et Kit.	Soltvadkert	1927	Polgár Sándor	DE-soo-13104.jpg

Sorszám / Number	Taxon-név / Taxon-name	Település / Settlement	Év / Year	Gyűjtő / Collector	Fájlnév / File-name
369.	Dianthus serotinus Waldst. et Kit.	Szigetszentmiklós	1948	Kárpáti Zoltán	DE-soo-13109.jpg
369.	Dianthus serotinus Waldst. et Kit.	Sződ	1918	Jávorka Sándor	DE-soo-13114.jpg
369.	Dianthus serotinus Waldst. et Kit.	Tét	1912	Polgár Sándor	DE-soo-13106.jpg
369.	Dianthus serotinus Waldst. et Kit.	Tököl	1917	Degen Árpád	DE-soo-13118.jpg
369.	Dianthus serotinus Waldst. et Kit.	Vácrátót	1950	Kárpáti István	DE-soo-13108.jpg
370.	Dianthus deltoides L.	Aggtelek	1951	Soó Rezső	DE-soo-13061.jpg
370.	Dianthus deltoides L.	Bátonyterenye	1920	Hulják János	DE-soo-13033.jpg
370.	Dianthus deltoides L.	Csesznek	1914	Polgár Sándor	DE-soo-13038.jpg
370.	Dianthus deltoides L.	Csesznek	1932	Polgár Sándor	DE-soo-13064.jpg
370.	Dianthus deltoides L.	Fenyőfő	1908	Polgár Sándor	DE-soo-13036.jpg
370.	Dianthus deltoides L.	Háromhuta	1938	Hargitai Zoltán	DE-soo-13055.jpg
370.	Dianthus deltoides L.	Ikervár	1921	Polgár Sándor	DE-soo-13037.jpg
370.	Dianthus deltoides L.	Jósvafő	1948	Simon Tibor – Pólya László – Baráth Zoltán	DE-soo-13062.jpg
370.	Dianthus deltoides L.	Kám	1929	Polgár Sándor	DE-soo-13065.jpg
370.	Dianthus deltoides L.	Kishuta	1950	Soó Rezső	DE-soo-13057.jpg
370.	Dianthus deltoides L.	Mátraszentimre	1937	Felföldy Lajos	DE-soo-13052.jpg
370.	Dianthus deltoides L.	Miskolc	1929	Soó Rezső	DE-soo-13044.jpg
370.	Dianthus deltoides L.	Miskolc	1937	Ujvárosi Miklós	DE-soo-13054.jpg
370.	Dianthus deltoides L.	Miskolc	1938	Hulják János	DE-soo-13031.jpg
370.	Dianthus deltoides L.	Miskolc	1950	Soó Rezső – Simon Tibor	DE-soo-13063.jpg
370.	Dianthus deltoides L.	Mogyoróska	1938	Hulják János	DE-soo-13032.jpg
370.	Dianthus deltoides L.	Nagyoroszi	1938	Noga Tibor	DE-soo-13030.jpg
370.	Dianthus deltoides L.	Nagyvisnyó	1932	Boros Ádám	DE-soo-13029.jpg
370.	Dianthus deltoides L.	"Bánkút"	1948	Kovács B.	DE-soo-13039.jpg
370.	Dianthus deltoides L.	"Bánkút"	1953	Vozáry Elemér	DE-soo-13043.jpg
370.	Dianthus deltoides L.	Pálháza	1938	Soó Rezső	DE-soo-13058.jpg
370.	Dianthus deltoides L.	Pilisszentlászló	1917	Degen Árpád	DE-soo-13034.jpg
370.	Dianthus deltoides L.	Pusztamiske	1948	Borsos Olga	DE-soo-13041.jpg
370.	Dianthus deltoides L.	Rudabánya	1936	Soó Rezső	DE-soo-13060.jpg
370.	Dianthus deltoides L.	Sárospatak	1943	Felföldy Lajos	DE-soo-13053.jpg
370.	Dianthus deltoides L.	Somoskőújfalu	1936	Soó Rezső	DE-soo-13045.jpg
370.	Dianthus deltoides L.	Sopron	1937	Soó Rezső	DE-soo-13046.jpg
371.	Dianthus diutinus Kit.	Nagykőrös	1913	Degen Árpád	DE-soo-12822.jpg
371.	Dianthus diutinus Kit.	Nyáregyháza	1936	Polgár Sándor	DE-soo-12820.jpg
371.	Dianthus diutinus Kit.	Örkény	1919	Boros Ádám	DE-soo-12821.jpg
372.	Dianthus carthusianorum L.	Ágfalva	1938	Soó Rezső	DE-soo-12834.jpg
372.	Dianthus carthusianorum L.	Boldogkőváralja	1944	Siroki Zoltán	DE-soo-12860.jpg
372.	Dianthus carthusianorum L.	Kishuta	1950	Soó Rezső	DE-soo-12861.jpg
372.	Dianthus carthusianorum L.	Komjáti	1935	Hulják János	DE-soo-12842.jpg
372.	Dianthus carthusianorum L.	Kőszeg	1932	Soó Rezső	DE-soo-12833.jpg
372.	Dianthus carthusianorum L.	Miskolc	1929	Soó Rezső	DE-soo-12917.jpg
372.	Dianthus carthusianorum L.	Őriszentpéter	1953	Pócs Tamás	DE-soo-12844.jpg
372.	Dianthus carthusianorum L.	Tarpa	1948	Pólya László – Simon Tibor – Jakucs Pál	DE-soo-12859.jpg
373.	Dianthus pontederæ A. Kern.	Abaújszántó	1944	Siroki Zoltán	DE-soo-12923.jpg

Sorszám / Number	Taxon-név / Taxon-name	Település / Settlement	Év / Year	Gyűjtő / Collector	Fájlnév / File-name
373.	<i>Dianthus pontederæ</i> A. Kern.	Aszófő	1950	Felföldy Lajos	DE-soo-12907.jpg
373.	<i>Dianthus pontederæ</i> A. Kern.	Balatonfüred	1928	Soó Rezső	DE-soo-12879.jpg
373.	<i>Dianthus pontederæ</i> A. Kern.	Balatonfüred	1942	Felföldy Lajos	DE-soo-12911.jpg
373.	<i>Dianthus pontederæ</i> A. Kern.	Balatonfüred	1942	Felföldy Lajos	DE-soo-12912.jpg
373.	<i>Dianthus pontederæ</i> A. Kern.	Bátorliget	1932	Soó Rezső	DE-soo-12876.jpg
373.	<i>Dianthus pontederæ</i> A. Kern.	Boldogkővárallya	1938	Soó Rezső	DE-soo-12918.jpg
373.	<i>Dianthus pontederæ</i> A. Kern.	Budapest	1911	Kocsis István	DE-soo-12897.jpg
373.	<i>Dianthus pontederæ</i> A. Kern.	Budapest	1914	Lengyel Géza	DE-soo-12896.jpg
373.	<i>Dianthus pontederæ</i> A. Kern.	Budapest	1922	Soó Rezső	DE-soo-12880.jpg
373.	<i>Dianthus pontederæ</i> A. Kern.	Csesznek	1953	Kulcsár Gábor – Vozáry Elemér	DE-soo-12890.jpg
373.	<i>Dianthus pontederæ</i> A. Kern.	Debrecen	1931	Pátkay Imre	DE-soo-12889.jpg
373.	<i>Dianthus pontederæ</i> A. Kern.	Debrecen	1931	Soó Rezső	DE-soo-12877.jpg
373.	<i>Dianthus pontederæ</i> A. Kern.	Debrecen	1934	Soó Rezső	DE-soo-12886.jpg
373.	<i>Dianthus pontederæ</i> A. Kern.	Debrecen	1948	Igmándy József	DE-soo-12913.jpg
373.	<i>Dianthus pontederæ</i> A. Kern.	Dejtár	1938	Noga Tibor	DE-soo-12898.jpg
373.	<i>Dianthus pontederæ</i> A. Kern.	Drégelypalánk	1938	Noga Tibor	DE-soo-12900.jpg
373.	<i>Dianthus pontederæ</i> A. Kern.	Dunakeszi	1928	Palik Piroska	DE-soo-12905.jpg
373.	<i>Dianthus pontederæ</i> A. Kern.	Egyek	1932	Máthé Imre	DE-soo-12866.jpg
373.	<i>Dianthus pontederæ</i> A. Kern.	Gödöllő	1922	Soó Rezső	DE-soo-12882.jpg
373.	<i>Dianthus pontederæ</i> A. Kern.	Gyöngyöspata	1922	Soó Rezső	DE-soo-12875.jpg
373.	<i>Dianthus pontederæ</i> A. Kern.	Győr	1913	Polgár Sándor	DE-soo-12893.jpg
373.	<i>Dianthus pontederæ</i> A. Kern.	Győr	1915	Polgár Sándor	DE-soo-12892.jpg
373.	<i>Dianthus pontederæ</i> A. Kern.	Hajdúnánás	1930	Igmándy József	DE-soo-12914.jpg
373.	<i>Dianthus pontederæ</i> A. Kern.	Hencida	1935	Kovács L.	DE-soo-12916.jpg
373.	<i>Dianthus pontederæ</i> A. Kern.	Jósvafő	1951	Soó Rezső – Jakucs Pál – Ér Lajos	DE-soo-12867.jpg
373.	<i>Dianthus pontederæ</i> A. Kern.	Miskolc	1939	Soó Rezső	DE-soo-12884.jpg
373.	<i>Dianthus pontederæ</i> A. Kern.	Nagyharsány	1961	Simon Tibor	DE-soo-12888.jpg
373.	<i>Dianthus pontederæ</i> A. Kern.	Nagyoroszi	1938	Noga Tibor	DE-soo-12899.jpg
373.	<i>Dianthus pontederæ</i> A. Kern.	Nagyszentjános	1930	Polgár Sándor	DE-soo-12895.jpg
373.	<i>Dianthus pontederæ</i> A. Kern.	Nagyvisnyó	1928	Igmándy József	DE-soo-12915.jpg
373.	<i>Dianthus pontederæ</i> A. Kern.	Nagyvisnyó	1948	Simon Tibor – Pólya László – Jakucs Pál	DE-soo-12872.jpg
373.	<i>Dianthus pontederæ</i> A. Kern.	Nyúl	1898	Polgár Sándor	DE-soo-12894.jpg
373.	<i>Dianthus pontederæ</i> A. Kern.	Parasznya	2002	Molnár Csaba	DE-soo-12868.jpg
373.	<i>Dianthus pontederæ</i> A. Kern.	Parasznya	2002	Molnár Csaba	DE-soo-12869.jpg
373.	<i>Dianthus pontederæ</i> A. Kern.	Piliscsaba	1914	Filarszky Nándor	DE-soo-12887.jpg
373.	<i>Dianthus pontederæ</i> A. Kern.	Somlóvásárhely	1953	Kulcsár Gábor – Vozáry Elemér	DE-soo-12873.jpg
373.	<i>Dianthus pontederæ</i> A. Kern.	Szentbékakálla	1950	Felföldy Lajos	DE-soo-12909.jpg
373.	<i>Dianthus pontederæ</i> A. Kern.	Szentendre	1947	Soó Rezső	DE-soo-12881.jpg
373.	<i>Dianthus pontederæ</i> A. Kern.	Szigetszentmiklós	1947	Kárpáti Zoltán	DE-soo-12891.jpg
373.	<i>Dianthus pontederæ</i> A. Kern.	Szögliget	1951	Soó Rezső – Jakucs Pál	DE-soo-12904.jpg
373.	<i>Dianthus pontederæ</i> A. Kern.	Tihany	1928	Soó Rezső	DE-soo-12878.jpg
373.	<i>Dianthus pontederæ</i> A. Kern.	Tihany	1947	Pólya László	DE-soo-12871.jpg
373.	<i>Dianthus pontederæ</i> A. Kern.	Uzsa	1950	Felföldy Lajos	DE-soo-12908.jpg
373.	<i>Dianthus pontederæ</i> A. Kern.	Vác	1923	Soó Rezső	DE-soo-12883.jpg
373.	<i>Dianthus pontederæ</i> A. Kern.	Vászoly	1951	Felföldy Lajos – Zsolt János	DE-soo-12906.jpg
375.	<i>Dianthus armeria</i> L.	Aszófő	1950	Felföldy Lajos	DE-soo-12948.jpg

Sorszám / Number	Taxon-név / Taxon-name	Település / Settlement	Év / Year	Gyűjtő / Collector	Fájlnév / File-name
375.	Dianthus armeria L.	Aszófő	1950	Felföldy Lajos	DE-soo-12949.jpg
375.	Dianthus armeria L.	Badacsonytomaj	1938	Igmándy József	DE-soo-12955.jpg
375.	Dianthus armeria L.	Bükkszentkereszt	1937	Soó Rezső	DE-soo-12932.jpg
375.	Dianthus armeria L.	Csesznek	-	Polgár Sándor	DE-soo-12965.jpg
375.	Dianthus armeria L.	Debrecen	1933	Juhász Lajos	DE-soo-12936.jpg
375.	Dianthus armeria L.	Debrecen	1933	Soó Rezső	DE-soo-12937.jpg
375.	Dianthus armeria L.	Debrecen	1935	Soó Rezső	DE-soo-12938.jpg
375.	Dianthus armeria L.	Egyek	1932	Soó Rezső	DE-soo-12935.jpg
375.	Dianthus armeria L.	Győrszemere	1927	Polgár Sándor	DE-soo-12956.jpg
375.	Dianthus armeria L.	Gyula	1934	Máthé Imre	DE-soo-12945.jpg
375.	Dianthus armeria L.	Hajdúnánás	1937	Igmándy József	DE-soo-12954.jpg
375.	Dianthus armeria L.	Hencida	1936	Kovács L.	DE-soo-12962.jpg
375.	Dianthus armeria L.	Homokkomárom	1950	Károlyi Árpád	DE-soo-12967.jpg
375.	Dianthus armeria L.	Kaszó	1953	Tallós Pál	DE-soo-12966.jpg
375.	Dianthus armeria L.	Mátraszentimre	1937	Felföldy Lajos	DE-soo-12951.jpg
375.	Dianthus armeria L.	Mátraszentimre	1937	Máthé Imre	DE-soo-12944.jpg
375.	Dianthus armeria L.	Miskolc	1937	Soó Rezső	DE-soo-12931.jpg
375.	Dianthus armeria L.	Nagyvisnyó	1948	Simon Tibor – Pólya László – Jakucs Pál	DE-soo-12959.jpg
375.	Dianthus armeria L.	Nyíracsád	1932	Máthé Imre	DE-soo-12934.jpg
375.	Dianthus armeria L.	Pálháza	1938	Soó Rezső	DE-soo-12930.jpg
375.	Dianthus armeria L.	Piliscsaba	1916	Filarszky Nándor	DE-soo-12940.jpg
375.	Dianthus armeria L.	Pomáz	1948	Koppányi Tibor	DE-soo-12960.jpg
375.	Dianthus armeria L.	Pusztamiske	1948	Borsos Olga	DE-soo-12961.jpg
375.	Dianthus armeria L.	Ravazd	1913	Polgár Sándor	DE-soo-12957.jpg
375.	Dianthus armeria L.	Sátoraljaújhely	1937	Soó Rezső	DE-soo-12929.jpg
375.	Dianthus armeria L.	Szurdokpuszpöki	1937	Máthé Imre	DE-soo-12943.jpg
375.	Dianthus armeria L.	Tés	1937	Bakos Gy.	DE-soo-12952.jpg
375.	Dianthus armeria L.	Tiszavasvári	1949	Igmándy József	DE-soo-12953.jpg
375.	Dianthus armeria L.	Vác	1923	Soó Rezső	DE-soo-12933.jpg
375.	Dianthus armeria L.	Vízvár	1923	Boros Ádám	DE-soo-12970.jpg
375.	Dianthus armeria L.	Zalakomár	1935	Jávorka Sándor	DE-soo-12968.jpg
376.	Dianthus collinus Waldst. et Kit.	Aszaló	1944	Siroki Zoltán	DE-soo-13007.jpg
376.	Dianthus collinus Waldst. et Kit.	Bátorliget	1932	Soó Rezső	DE-soo-13013.jpg
376.	Dianthus collinus Waldst. et Kit.	Bátorliget	1933	Horváth L.	DE-soo-13023.jpg
376.	Dianthus collinus Waldst. et Kit.	Bodrogkeresztúr	1936	Hulják János	DE-soo-13010.jpg
376.	Dianthus collinus Waldst. et Kit.	Budapest	1911	Lengyel Géza	DE-soo-13025.jpg
376.	Dianthus collinus Waldst. et Kit.	Budapest	1912	Degen Árpád	DE-soo-13027.jpg
376.	Dianthus collinus Waldst. et Kit.	Budapest	1914	Filarszky Nándor – Kümmerle J. Béla – Boros Ádám	DE-soo-12998.jpg
376.	Dianthus collinus Waldst. et Kit.	Budapest	-	Borbás Vince	DE-soo-12999.jpg
376.	Dianthus collinus Waldst. et Kit.	Debrecen	1932	Soó Rezső	DE-soo-13014.jpg
376.	Dianthus collinus Waldst. et Kit.	Debrecen	1933	Soó Rezső	DE-soo-13015.jpg
376.	Dianthus collinus Waldst. et Kit.	Diósjenő	1949	Pólya László	DE-soo-13002.jpg
376.	Dianthus collinus Waldst. et Kit.	Diósjenő	1949	Pólya László	DE-soo-13003.jpg
376.	Dianthus collinus Waldst. et Kit.	Gyöngyös	1933	Polgár Sándor	DE-soo-13022.jpg
376.	Dianthus collinus Waldst. et Kit.	Gyöngyös	1935	Soó Rezső	DE-soo-13000.jpg
376.	Dianthus collinus Waldst. et Kit.	Gyöngyös	1952	Soó Rezső	DE-soo-12996.jpg
376.	Dianthus collinus Waldst. et Kit.	Háromhuta	1949	Simon Tibor – Jakucs Pál	DE-soo-12995.jpg

Sorszám / Number	Taxon-név / Taxon-name	Település / Settlement	Év / Year	Gyűjtő / Collector	Fájlnév / File-name
376.	<i>Dianthus collinus</i> Waldst. et Kit.	Ipolyvece	1938	Noga Tibor	DE-soo-12994.jpg
376.	<i>Dianthus collinus</i> Waldst. et Kit.	Mátraszentimre	1933	Polgár Sándor	DE-soo-13012.jpg
376.	<i>Dianthus collinus</i> Waldst. et Kit.	Mátraszentimre	1938	Felföldy Lajos	DE-soo-13001.jpg
376.	<i>Dianthus collinus</i> Waldst. et Kit.	Parád	1938	Igmándy József	DE-soo-13006.jpg
376.	<i>Dianthus collinus</i> Waldst. et Kit.	Pomáz	1912	Lengyel Géza	DE-soo-13011.jpg
376.	<i>Dianthus collinus</i> Waldst. et Kit.	Pomáz	1948	Koppányi Tibor	DE-soo-13005.jpg
376.	<i>Dianthus collinus</i> Waldst. et Kit.	Sárospatak	1949	Simon Tibor – Jakucs Pál	DE-soo-13021.jpg
376.	<i>Dianthus collinus</i> Waldst. et Kit.	Sátoraljaújhely	1944	Siroki Zoltán	DE-soo-13008.jpg
376.	<i>Dianthus collinus</i> Waldst. et Kit.	Szegilong	1931	Hargitai Zoltán	DE-soo-13020.jpg
376.	<i>Dianthus collinus</i> Waldst. et Kit.	Telkibánya	1938	Hulják János	DE-soo-13026.jpg
376.	<i>Dianthus collinus</i> Waldst. et Kit.	Tokaj	1933	Soó Rezső	DE-soo-13019.jpg
376.	<i>Dianthus collinus</i> Waldst. et Kit.	Tokaj	1937	Hulják János	DE-soo-13009.jpg
376.	<i>Dianthus collinus</i> Waldst. et Kit.	Tokaj	1949	-	DE-soo-12997.jpg
376.	<i>Dianthus collinus</i> Waldst. et Kit.	Zebegény	1947	Soó Rezső	DE-soo-13018.jpg
376.	<i>Dianthus collinus</i> Waldst. et Kit.	Zebegény	1950	Simon Tibor – Borsos Olga	DE-soo-13004.jpg
377.	<i>Dianthus barbatus</i> L.	Barcs	1923	Boros Ádám	DE-soo-12981.jpg
377.	<i>Dianthus barbatus</i> L.	Óriszentpéter	1953	Pócs Tamás	DE-soo-12978.jpg
377.	<i>Dianthus barbatus</i> L.	Rinyaszentkirály	1923	Boros Ádám	DE-soo-12976.jpg
377.	<i>Dianthus barbatus</i> L.	Szentgotthárd	1948	Károlyi Árpád	DE-soo-12979.jpg
377.	<i>Dianthus barbatus</i> L.	Tatabánya	1914	Polgár Sándor	DE-soo-12977.jpg
368. × 370.	<i>Dianthus</i> × <i>hellwigii</i> Asch. (<i>D. armeria</i> × <i>deltoides</i>)	Csesznek	1929	Soó Rezső	DE-soo-13155.jpg
368. × 370.	<i>Dianthus</i> × <i>hellwigii</i> Asch. (<i>D. armeria</i> × <i>deltoides</i>)	Hejce	1937	Hulják János	DE-soo-13157.jpg
368. × 370.	<i>Dianthus</i> × <i>hellwigii</i> Asch. (<i>D. armeria</i> × <i>deltoides</i>)	Miskolc	1911	Hulják János	DE-soo-13159.jpg
368. × 370.	<i>Dianthus</i> × <i>hellwigii</i> Asch. (<i>D. armeria</i> × <i>deltoides</i>)	Miskolc	1934	Hulják János	DE-soo-13158.jpg
368. × 370.	<i>Dianthus</i> × <i>hellwigii</i> Asch. (<i>D. armeria</i> × <i>deltoides</i>)	Pilisszentlászló	1946	Vajda László	DE-soo-13156.jpg
372.+373.	<i>Dianthus carthusianorum</i> L. – <i>Dianthus pontederæ</i> A. Kern.	Hernádnémeti	2009	Takács Attila	DE-soo-12903.jpg
372.+373.	<i>Dianthus carthusianorum</i> L. – <i>Dianthus pontederæ</i> A. Kern.	"Bánkút"	1948	Simon Tibor – Borsos Olga – Jakucs Pál	DE-soo-12920.jpg
372.+373.	<i>Dianthus carthusianorum</i> L. – <i>Dianthus pontederæ</i> A. Kern.	Nyíraczád	1932	Máthé Imre	DE-soo-12885.jpg
372.+373.	<i>Dianthus carthusianorum</i> L. – <i>Dianthus pontederæ</i> A. Kern.	Nyíregyháza	1933	Soó Rezső	DE-soo-12874.jpg
372.+373.	<i>Dianthus carthusianorum</i> L. – <i>Dianthus pontederæ</i> A. Kern.	Sárospatak	1938	Hargitai Zoltán	DE-soo-12921.jpg
372.+373.	<i>Dianthus carthusianorum</i> L. – <i>Dianthus pontederæ</i> A. Kern.	Tokaj	1937	Soó Rezső	DE-soo-12919.jpg
381.	<i>Nymphaea alba</i> L.	Debrecen	1934	Soó Rezső	DE-soo-13198.jpg
381.	<i>Nymphaea alba</i> L.	Fehértó	1909	Polgár Sándor	DE-soo-13206.jpg
381.	<i>Nymphaea alba</i> L.	Győr	1913	Polgár Sándor	DE-soo-13207.jpg
381.	<i>Nymphaea alba</i> L.	Ipolyvece	1938	Noga Tibor	DE-soo-13197.jpg
381.	<i>Nymphaea alba</i> L.	Kállósején	1932	Soó Rezső	DE-soo-13202.jpg
381.	<i>Nymphaea alba</i> L.	Karcag	1938	Oláh	DE-soo-13204.jpg
381.	<i>Nymphaea alba</i> L.	Nyírpilis	1932	Soó Rezső	DE-soo-13200.jpg
381.	<i>Nymphaea alba</i> L.	Penészlek	1932	Soó Rezső	DE-soo-13201.jpg
381.	<i>Nymphaea alba</i> L.	Pusztamiske	1948	Borsos Olga	DE-soo-13208.jpg
381.	<i>Nymphaea alba</i> L.	Szarvas	1947	Soó Rezső	DE-soo-13199.jpg

Sorszám / Number	Taxon-név / Taxon-name	Település / Settlement	Év / Year	Gyűjtő / Collector	Fájlnév / File-name
381.	Nymphaea alba L.	Tiszalök	1931	Igmándy József	DE-soo-13209.jpg
381.	Nymphaea alba L.	Veresegyház	1949	Soó Rezső	DE-soo-13203.jpg
----	Nymphaea candida Presl	Lébény	1927	Polgár Sándor	DE-soo-13210.jpg
382.	Nuphar lutea (L.) Sm.	Győr	1908	Polgár Sándor	DE-soo-13214.jpg
382.	Nuphar lutea (L.) Sm.	Murarátka	1948	Károlyi Árpád	DE-soo-13216.jpg
384.	Ceratophyllum submersum L.	Debrecen	1946	Soó Rezső	DE-soo-13229.jpg
384.	Ceratophyllum submersum L.	Gyöngyös	2001	Molnár Csaba	DE-soo-13220.jpg
384.	Ceratophyllum submersum L.	Győr	1904	Polgár Sándor	DE-soo-13222.jpg
384.	Ceratophyllum submersum L.	Győr	1912	Polgár Sándor	DE-soo-13221.jpg
384.	Ceratophyllum submersum L.	Győr	1925	Polgár Sándor	DE-soo-13224.jpg
384.	Ceratophyllum submersum L.	Győr	-	Polgár Sándor	DE-soo-13223.jpg
384.	Ceratophyllum submersum L.	Hajdúnánás	1935	Ujvárosi Miklós	DE-soo-13225.jpg
384.	Ceratophyllum submersum L.	Kállósemjén	1932	Soó Rezső	DE-soo-13227.jpg
384.	Ceratophyllum submersum L.	Kállósemjén	1948	Simon Tibor	DE-soo-13228.jpg
384.	Ceratophyllum submersum L.	Nyírmada	1927	Soó Rezső	DE-soo-13226.jpg
385.	Ceratophyllum demersum L.	Debrecen	1947	Soó Rezső	DE-soo-13242.jpg
385.	Ceratophyllum demersum L.	Debrecen	1947	Soó Rezső	DE-soo-13243.jpg
385.	Ceratophyllum demersum L.	Debrecen	1947	Soó Rezső	DE-soo-13246.jpg
385.	Ceratophyllum demersum L.	Dévaványa	-	-	DE-soo-13231.jpg
385.	Ceratophyllum demersum L.	Doboz	1934	Máthé Imre	DE-soo-13238.jpg
385.	Ceratophyllum demersum L.	Egyek	1934	Tikos B. – Máthé Imre	DE-soo-13239.jpg
385.	Ceratophyllum demersum L.	Érpatak	1936	Soó Rezső	DE-soo-13244.jpg
385.	Ceratophyllum demersum L.	Gyomaendrőd	1947	Soó Rezső	DE-soo-13241.jpg
385.	Ceratophyllum demersum L.	Gyöngyös	2001	Molnár Csaba	DE-soo-13230.jpg
385.	Ceratophyllum demersum L.	Győr	1913	Polgár Sándor	DE-soo-13235.jpg
385.	Ceratophyllum demersum L.	Kapuvár	1929	Soó Rezső	DE-soo-13247.jpg
385.	Ceratophyllum demersum L.	Kömörő	1948	Pólya László – Simon Tibor – Jakucs Pál	DE-soo-13232.jpg
385.	Ceratophyllum demersum L.	Lébény	1927	Polgár Sándor	DE-soo-13234.jpg
385.	Ceratophyllum demersum L.	Olcsvaapáti	1951	Simon Tibor	DE-soo-13249.jpg
385.	Ceratophyllum demersum L.	Pocsaj	1935	Máthé Imre	DE-soo-13237.jpg
385.	Ceratophyllum demersum L.	Szarvas	1947	Soó Rezső	DE-soo-13240.jpg
385.	Ceratophyllum demersum L.	Tiszadada	1935	Ujvárosi Miklós	DE-soo-13236.jpg
385.	Ceratophyllum demersum L.	Veresegyház	1919	Boros Ádám	DE-soo-13233.jpg
386.	Helleborus purpurascens Waldst. et Kit.	"Bükk-hegység"	1975	Kiss Ernő	DE-soo-36860.jpg
386.	Helleborus purpurascens Waldst. et Kit.	Bélapátfalva	1948	Simon Tibor – Pólya László – Jakucs Pál	DE-soo-13345.jpg
386.	Helleborus purpurascens Waldst. et Kit.	Bükkszentkereszt	1934	Igmándy József	DE-soo-13349.jpg
386.	Helleborus purpurascens Waldst. et Kit.	Kács	1937	Felföldy Lajos	DE-soo-13343.jpg
386.	Helleborus purpurascens Waldst. et Kit.	Miskolc	1912	Hulják János	DE-soo-13350.jpg
386.	Helleborus purpurascens Waldst. et Kit.	Miskolc	1923	Boros Ádám	DE-soo-13347.jpg
386.	Helleborus purpurascens Waldst. et Kit.	Miskolc	1930	Zólyomi Bálint	DE-soo-13346.jpg
386.	Helleborus purpurascens Waldst. et Kit.	Miskolc	1932	Zólyomi Bálint – Máthé Imre	DE-soo-13337.jpg
386.	Helleborus purpurascens Waldst. et Kit.	Miskolc	1949	Jakucs Pál	DE-soo-13344.jpg

Sorszám / Number	Taxon-név / Taxon-name	Település / Settlement	Év / Year	Gyűjtő / Collector	Fájlnév / File-name
386.	<i>Helleborus purpurascens</i> Waldst. et Kit.	Nagymaros	1911	Filarszky Nándor – Kümmerle J. Béla – Szepesfalvy János	DE-soo-13334.jpg
386.	<i>Helleborus purpurascens</i> Waldst. et Kit.	Nagymaros	1911	Filarszky Nándor – Kümmerle J. Béla – Szepesfalvy János	DE-soo-13335.jpg
386.	<i>Helleborus purpurascens</i> Waldst. et Kit.	Zebegény	1947	Soó Rezső	DE-soo-13336.jpg
387.	<i>Helleborus dumetorum</i> Waldst. et Kit.	Bodajk	1918	Polgár Sándor	DE-soo-13322.jpg
387.	<i>Helleborus dumetorum</i> Waldst. et Kit.	Budapest	1922	Soó Rezső	DE-soo-13318.jpg
387.	<i>Helleborus dumetorum</i> Waldst. et Kit.	Budapest	1947	Soó Rezső	DE-soo-13316.jpg
387.	<i>Helleborus dumetorum</i> Waldst. et Kit.	Budapest	1960	Babai Ágnes	DE-soo-13321.jpg
387.	<i>Helleborus dumetorum</i> Waldst. et Kit.	Csopak	1942	Felföldy Lajos	DE-soo-13315.jpg
387.	<i>Helleborus dumetorum</i> Waldst. et Kit.	Gánt	1932	Boros Ádám	DE-soo-13313.jpg
387.	<i>Helleborus dumetorum</i> Waldst. et Kit.	Gánt	1932	Lengyel Géza	DE-soo-13312.jpg
387.	<i>Helleborus dumetorum</i> Waldst. et Kit.	Gánt	1932	Polgár Sándor	DE-soo-13311.jpg
387.	<i>Helleborus dumetorum</i> Waldst. et Kit.	Nadap	1911	Kümmerle J. Béla – Szepesfalvy János	DE-soo-13320.jpg
387.	<i>Helleborus dumetorum</i> Waldst. et Kit.	Nadap	1913	Timkó György	DE-soo-13319.jpg
387.	<i>Helleborus dumetorum</i> Waldst. et Kit.	Nadap	1921	Boros Ádám	DE-soo-13310.jpg
387.	<i>Helleborus dumetorum</i> Waldst. et Kit.	Nagykovácsi	1947	Soó Rezső	DE-soo-13317.jpg
387.	<i>Helleborus dumetorum</i> Waldst. et Kit.	Szár	1931	Boros Ádám	DE-soo-13314.jpg
387.	<i>Helleborus dumetorum</i> Waldst. et Kit.	Veszprém	1930	Polgár Sándor	DE-soo-13323.jpg
388.	<i>Helleborus odorus</i> Waldst. et Kit.	"Mecsek"	1968	Bancsi István	DE-soo-36859.jpg
388.	<i>Helleborus odorus</i> Waldst. et Kit.	Pécs	1925	Soó Rezső	DE-soo-13324.jpg
388.	<i>Helleborus odorus</i> Waldst. et Kit.	Pécs	1950	Felföldy Lajos	DE-soo-13326.jpg
389.	<i>Eranthis hyemalis</i> (L.) Salisb.	Ács	1921	Polgár Sándor	DE-soo-13332.jpg
389.	<i>Eranthis hyemalis</i> (L.) Salisb.	Aszófő	1931	Entz Géza	DE-soo-13329.jpg
389.	<i>Eranthis hyemalis</i> (L.) Salisb.	Budapest	1919	Andrasovszky József	DE-soo-13330.jpg
389.	<i>Eranthis hyemalis</i> (L.) Salisb.	Budapest	1943	Papp József	DE-soo-13331.jpg
391.	<i>Nigella arvensis</i> L.	Bátorliget	1950	Simon Tibor – Kárpáti Zoltán	DE-soo-13357.jpg
391.	<i>Nigella arvensis</i> L.	Budapest	1889	Bohatsch, Ferdinand	DE-soo-13367.jpg
391.	<i>Nigella arvensis</i> L.	Budapest	1909	Kocsis István	DE-soo-13365.jpg
391.	<i>Nigella arvensis</i> L.	Budapest	1921	Soó Rezső	DE-soo-13354.jpg
391.	<i>Nigella arvensis</i> L.	Debrecen	1931	Soó Rezső	DE-soo-13369.jpg
391.	<i>Nigella arvensis</i> L.	Dunakeszi	1943	Kárpáti Zoltán	DE-soo-13361.jpg
391.	<i>Nigella arvensis</i> L.	Győr	1913	Polgár Sándor	DE-soo-13364.jpg
391.	<i>Nigella arvensis</i> L.	Győr	1929	Polgár Sándor	DE-soo-13363.jpg
391.	<i>Nigella arvensis</i> L.	Hajdúnánás	1947	Igmándy József	DE-soo-13362.jpg
391.	<i>Nigella arvensis</i> L.	Hajdúszoboszló	1937	Soó Rezső	DE-soo-13368.jpg
391.	<i>Nigella arvensis</i> L.	Hencida	1928	Kovács L.	DE-soo-13360.jpg
391.	<i>Nigella arvensis</i> L.	Hortobágy	1934	Felföldy Lajos	DE-soo-13370.jpg

Sorszám / Number	Taxon-név / Taxon-name	Település / Settlement	Év / Year	Gyűjtő / Collector	Fájlnév / File-name
391.	<i>Nigella arvensis</i> L.	Nyírmihálydi	1949	Borsos Olga	DE-soo-13359.jpg
391.	<i>Nigella arvensis</i> L.	Pusztamiske	1948	Borsos Olga	DE-soo-13358.jpg
391.	<i>Nigella arvensis</i> L.	Söréd	1942	Felföldy Lajos	DE-soo-13355.jpg
391.	<i>Nigella arvensis</i> L.	Tiborszállás	1948	Simon Tibor – Jakucs Pál	DE-soo-13356.jpg
391.	<i>Nigella arvensis</i> L.	Tokaj	1937	Hulják János	DE-soo-13366.jpg
393.	<i>Trollius europaeus</i> L.	Bátorliget	1928	Soó Rezső	DE-soo-13303.jpg
393.	<i>Trollius europaeus</i> L.	Kőszeg	1933	Soó Rezső	DE-soo-13294.jpg
394.	<i>Isopyrum thalictroides</i> L.	Bátorliget	1932	Soó Rezső	DE-soo-13408.jpg
394.	<i>Isopyrum thalictroides</i> L.	Beregdaróc	1952	Kulcsár Gábor	DE-soo-13410.jpg
394.	<i>Isopyrum thalictroides</i> L.	Bódvaszilás	1951	Jakucs Pál – Ér Lajos – Kulcsár Gábor	DE-soo-13412.jpg
394.	<i>Isopyrum thalictroides</i> L.	Bódvaszilás	1951	Jakucs Pál – Ér Lajos – Kulcsár Gábor	DE-soo-13413.jpg
394.	<i>Isopyrum thalictroides</i> L.	Budapest	1913	Timkó György	DE-soo-13421.jpg
394.	<i>Isopyrum thalictroides</i> L.	Budapest	1922	Soó Rezső	DE-soo-13409.jpg
394.	<i>Isopyrum thalictroides</i> L.	Csesznek	1924	Polgár Sándor	DE-soo-13401.jpg
394.	<i>Isopyrum thalictroides</i> L.	Háromhuta	1939	Balázs Ferenc	DE-soo-13418.jpg
394.	<i>Isopyrum thalictroides</i> L.	Jósvafő	1949	Jakucs Pál	DE-soo-13416.jpg
394.	<i>Isopyrum thalictroides</i> L.	Jósvafő	1952	Kulcsár Gábor	DE-soo-13415.jpg
394.	<i>Isopyrum thalictroides</i> L.	Kács	1937	Felföldy Lajos	DE-soo-13420.jpg
394.	<i>Isopyrum thalictroides</i> L.	Monok	2004	Molnár Csaba	DE-soo-13399.jpg
394.	<i>Isopyrum thalictroides</i> L.	Nagyoroszi	1938	Noga Tibor	DE-soo-13402.jpg
394.	<i>Isopyrum thalictroides</i> L.	Putnok	1926	Zólyomi Bálint	DE-soo-13414.jpg
394.	<i>Isopyrum thalictroides</i> L.	Sátoraljaújhely	1952	Kulcsár Gábor – Vozáry Elemér	DE-soo-13411.jpg
394.	<i>Isopyrum thalictroides</i> L.	Sopron	1945	Igmándy József	DE-soo-13400.jpg
395.	<i>Actaea spicata</i> L.	Bódvarákó	1951	Jakucs Pál – Kulcsár Gábor	DE-soo-13391.jpg
395.	<i>Actaea spicata</i> L.	Budapest	1947	Soó Rezső	DE-soo-13395.jpg
395.	<i>Actaea spicata</i> L.	Bükkszentkereszt	1937	Soó Rezső	DE-soo-13394.jpg
395.	<i>Actaea spicata</i> L.	Debrecen	1931	Soó Rezső	DE-soo-13388.jpg
395.	<i>Actaea spicata</i> L.	Eszteregnye	1949	Károlyi Árpád	DE-soo-13379.jpg
395.	<i>Actaea spicata</i> L.	"Kékes"	1938	Felföldy Lajos	DE-soo-13386.jpg
395.	<i>Actaea spicata</i> L.	Háromhuta	1939	Soó Rezső	DE-soo-13389.jpg
395.	<i>Actaea spicata</i> L.	Jósvafő	1948	Simon Tibor – Pólya László – Baráth Zoltán	DE-soo-13392.jpg
395.	<i>Actaea spicata</i> L.	Kőszeg	1923	Polgár Sándor	DE-soo-13380.jpg
395.	<i>Actaea spicata</i> L.	Kőszeg	1932	Soó Rezső	DE-soo-13397.jpg
395.	<i>Actaea spicata</i> L.	Miskolc	1929	Soó Rezső	DE-soo-13393.jpg
395.	<i>Actaea spicata</i> L.	Nyíregyháza	1937	Soó Rezső	DE-soo-13398.jpg
395.	<i>Actaea spicata</i> L.	Porva	1914	Polgár Sándor	DE-soo-13382.jpg
395.	<i>Actaea spicata</i> L.	Putnok	1950	Soó Rezső	DE-soo-13390.jpg
395.	<i>Actaea spicata</i> L.	Somoskőújfalu	1937	Máthé Imre	DE-soo-13387.jpg
395.	<i>Actaea spicata</i> L.	Sopron	1937	Soó Rezső	DE-soo-13396.jpg
395.	<i>Actaea spicata</i> L.	Tokaj	1935	Hulják János	DE-soo-13383.jpg
395.	<i>Actaea spicata</i> L.	Zirc	1953	Kulcsár Gábor – Vozáry Elemér	DE-soo-13378.jpg
397.	<i>Caltha palustris</i> L.	Ács	1921	Polgár Sándor	DE-soo-13281.jpg
397.	<i>Caltha palustris</i> L.	Bakonyoszlop	1932	Polgár Sándor	DE-soo-13269.jpg
397.	<i>Caltha palustris</i> L.	Budapest	1911	Lengyel Géza	DE-soo-13282.jpg
397.	<i>Caltha palustris</i> L.	Debrecen	1930	Soó Rezső	DE-soo-13288.jpg

Sorszám / Number	Taxon-név / Taxon-name	Település / Settlement	Év / Year	Gyűjtő / Collector	Fájlnév / File-name
397.	<i>Caltha palustris</i> L.	Debrecen	1931	Soó Rezső	DE-soo-13287.jpg
397.	<i>Caltha palustris</i> L.	Debrecen	1934	Soó Rezső	DE-soo-13285.jpg
397.	<i>Caltha palustris</i> L.	Elek	1923	Soó Rezső	DE-soo-13284.jpg
397.	<i>Caltha palustris</i> L.	Győr	1920	Polgár Sándor	DE-soo-13273.jpg
397.	<i>Caltha palustris</i> L.	Győr	1928	Polgár Sándor	DE-soo-13270.jpg
397.	<i>Caltha palustris</i> L.	Győr	1932	Polgár Sándor	DE-soo-13271.jpg
397.	<i>Caltha palustris</i> L.	Hajdúsámson	1932	Soó Rezső	DE-soo-13286.jpg
397.	<i>Caltha palustris</i> L.	Hévíz	1951	Felföldy Lajos	DE-soo-13276.jpg
397.	<i>Caltha palustris</i> L.	Miskolc	1934	Igmándy József	DE-soo-13260.jpg
397.	<i>Caltha palustris</i> L.	Nagykanizsa	1949	Károlyi Árpád	DE-soo-13263.jpg
397.	<i>Caltha palustris</i> L.	Nagyszentjános	1908	Polgár Sándor	DE-soo-13275.jpg
397.	<i>Caltha palustris</i> L.	Nyíregyháza	1910	Radó Endre	DE-soo-13279.jpg
397.	<i>Caltha palustris</i> L.	Nyírpilis	1932	Soó Rezső	DE-soo-13277.jpg
397.	<i>Caltha palustris</i> L.	Pannonhalma	1903	Polgár Sándor	DE-soo-13268.jpg
397.	<i>Caltha palustris</i> L.	Pápakovácsi	1928	Polgár Sándor	DE-soo-13274.jpg
397.	<i>Caltha palustris</i> L.	Piliscsaba	1922	Soó Rezső	DE-soo-13278.jpg
397.	<i>Caltha palustris</i> L.	Sopron	1944	Igmándy József	DE-soo-13283.jpg
397.	<i>Caltha palustris</i> L.	Tokaj	2009	Takács Attila	DE-soo-13265.jpg
397.	<i>Caltha palustris</i> L.	Zebegény	1961	Babai Ágnes	DE-soo-13267.jpg
397.	<i>Caltha palustris</i> L.	Zirc	-	Polgár Sándor	DE-soo-13280.jpg
398.	<i>Aconitum anthora</i> L.	Bódvarákó	1951	Jakucs Pál – Ér Lajos	DE-soo-13544.jpg
398.	<i>Aconitum anthora</i> L.	Eger	1948	Koppányi Tibor	DE-soo-13547.jpg
398.	<i>Aconitum anthora</i> L.	Füzér	1939	Soó Rezső	DE-soo-13540.jpg
398.	<i>Aconitum anthora</i> L.	Füzér	1949	Simon Tibor – Jakucs Pál	DE-soo-13536.jpg
398.	<i>Aconitum anthora</i> L.	Füzér	1981	Kelemen István	DE-soo-36866.jpg
398.	<i>Aconitum anthora</i> L.	Gyöngyös	1913	Kümmerle J. Béla – Timkó György	DE-soo-13539.jpg
398.	<i>Aconitum anthora</i> L.	Gyöngyös	1933	Polgár Sándor	DE-soo-13537.jpg
398.	<i>Aconitum anthora</i> L.	Jósvafő	1948	Simon Tibor – Pólya László – Baráth Zoltán	DE-soo-13535.jpg
398.	<i>Aconitum anthora</i> L.	Jósvafő	1982	Vincze György	DE-soo-36865.jpg
398.	<i>Aconitum anthora</i> L.	Komjáti	1950	Jakucs Pál – Kulcsár Gábor	DE-soo-13543.jpg
398.	<i>Aconitum anthora</i> L.	Sály	1938	Igmándy József	DE-soo-13546.jpg
398.	<i>Aconitum anthora</i> L.	Somoskőújfalu	1937	Máthé Imre	DE-soo-13538.jpg
398.	<i>Aconitum anthora</i> L.	Szarvaskő	1981	Oláh Sándor	DE-soo-36867.jpg
398.	<i>Aconitum anthora</i> L.	Szilvásvár	1949	Koppányi Tibor	DE-soo-13545.jpg
398.	<i>Aconitum anthora</i> L.	Tokaj	1933	Soó Rezső	DE-soo-13541.jpg
398.	<i>Aconitum anthora</i> L.	Vác	1909	Kocsis István	DE-soo-13548.jpg
399.	<i>Aconitum vulparia</i> Rchb.	"Bakony, Kőrös-hegy"	1929	Soó Rezső	DE-soo-13530.jpg
399.	<i>Aconitum vulparia</i> Rchb.	Bódvarákó	1935	Hulják János	DE-soo-13518.jpg
399.	<i>Aconitum vulparia</i> Rchb.	Budapest	1947	Soó Rezső	DE-soo-13532.jpg
399.	<i>Aconitum vulparia</i> Rchb.	Budapest	1947	Soó Rezső	DE-soo-13533.jpg
399.	<i>Aconitum vulparia</i> Rchb.	Budapest	1949	Szabó Mária	DE-soo-13522.jpg
399.	<i>Aconitum vulparia</i> Rchb.	Csesznek	1898	Polgár Sándor	DE-soo-13523.jpg
399.	<i>Aconitum vulparia</i> Rchb.	Csesznek	1923	Polgár Sándor	DE-soo-13528.jpg
399.	<i>Aconitum vulparia</i> Rchb.	Diósjenő	1949	Pólya László	DE-soo-13509.jpg
399.	<i>Aconitum vulparia</i> Rchb.	Gánt	1948	Soó Rezső	DE-soo-13531.jpg
399.	<i>Aconitum vulparia</i> Rchb.	Kesztölc	1949	Jakucs Pál	DE-soo-13510.jpg

Sorszám / Number	Taxon-név / Taxon-name	Település / Settlement	Év / Year	Gyűjtő / Collector	Fájlnév / File-name
399.	<i>Aconitum vulparia</i> Rchb.	Mesztegyő	1923	Boros Ádám	DE-soo-13527.jpg
399.	<i>Aconitum vulparia</i> Rchb.	Nagykanizsa	1949	Károlyi Árpád	DE-soo-13520.jpg
399.	<i>Aconitum vulparia</i> Rchb.	Nagykovácsi	1932	Soó Rezső	DE-soo-13516.jpg
399.	<i>Aconitum vulparia</i> Rchb.	Parád	1938	Felföldy Lajos	DE-soo-13514.jpg
399.	<i>Aconitum vulparia</i> Rchb.	Pécs	1925	Soó Rezső	DE-soo-13529.jpg
399.	<i>Aconitum vulparia</i> Rchb.	Piliscsaba	1916	Filarszky Nándor	DE-soo-13517.jpg
399.	<i>Aconitum vulparia</i> Rchb.	Rakacszend	1952	Jakucs Pál – Ér Lajos	DE-soo-36864.jpg
399.	<i>Aconitum vulparia</i> Rchb.	Szalonna	1948	-	DE-soo-13519.jpg
399.	<i>Aconitum vulparia</i> Rchb.	Szarvaskő	1932	Igmándy József	DE-soo-13521.jpg
399.	<i>Aconitum vulparia</i> Rchb.	Zirc	1953	Kulcsár Gábor – Vozáry Elemér	DE-soo-13508.jpg
400.	<i>Aconitum variegatum</i> L.	Telkibánya	1950	Jakucs Pál – Kulcsár Gábor	DE-soo-13568.jpg
401.	<i>Aconitum moldavicum</i> Hacq.	Miskolc	1929	Soó Rezső	DE-soo-13500.jpg
401.	<i>Aconitum moldavicum</i> Hacq.	Miskolc	1949	I. Borsos	DE-soo-13506.jpg
401.	<i>Aconitum moldavicum</i> Hacq.	Nagyvisnyó	1939	Soó Rezső	DE-soo-13502.jpg
401.	<i>Aconitum moldavicum</i> Hacq.	Pálháza	1952	Borsos Olga	DE-soo-13507.jpg
403.	<i>Consolida regalis</i> Gray	Budapest	1918	Filarszky Nándor – Timkó György	DE-soo-13467.jpg
403.	<i>Consolida regalis</i> Gray	Dömös	1948	Soó Rezső	DE-soo-13447.jpg
403.	<i>Consolida regalis</i> Gray	Egyek	1931	Máthé Imre	DE-soo-13454.jpg
403.	<i>Consolida regalis</i> Gray	Gödöllő	1922	Soó Rezső	DE-soo-13450.jpg
403.	<i>Consolida regalis</i> Gray	Gyöngyös	1923	Soó Rezső	DE-soo-13461.jpg
403.	<i>Consolida regalis</i> Gray	Gyöngyöspata	1922	Soó Rezső	DE-soo-13463.jpg
403.	<i>Consolida regalis</i> Gray	Győr	1896	Polgár Sándor	DE-soo-13466.jpg
403.	<i>Consolida regalis</i> Gray	Győr	1907	Polgár Sándor	DE-soo-13465.jpg
403.	<i>Consolida regalis</i> Gray	Gyula	1935	Soó Rezső	DE-soo-13448.jpg
403.	<i>Consolida regalis</i> Gray	Hajdúhadház	1934	Soó Rezső	DE-soo-13445.jpg
403.	<i>Consolida regalis</i> Gray	Hajdúnánás	1947	Igmándy József	DE-soo-13458.jpg
403.	<i>Consolida regalis</i> Gray	Hencida	-	Kovács L.	DE-soo-13457.jpg
403.	<i>Consolida regalis</i> Gray	Karcag	1935	Oláh	DE-soo-13456.jpg
403.	<i>Consolida regalis</i> Gray	Kiskunfélegyháza	1923	Soó Rezső	DE-soo-13451.jpg
403.	<i>Consolida regalis</i> Gray	Konyár	1949	Soó Rezső	DE-soo-13446.jpg
403.	<i>Consolida regalis</i> Gray	Lőrinci	1922	Soó Rezső	DE-soo-13464.jpg
403.	<i>Consolida regalis</i> Gray	Szolnok	1937	Soó Rezső	DE-soo-13449.jpg
403.	<i>Consolida regalis</i> Gray	Vác	1923	Soó Rezső	DE-soo-13452.jpg
403.	<i>Consolida regalis</i> Gray	Vásárosnamény	1951	Simon Tibor – Jakucs Pál – Kulcsár Gábor	DE-soo-13455.jpg
403.	<i>Consolida regalis</i> Gray	Zalakomár	1949	Károlyi Árpád	DE-soo-13459.jpg
403.	<i>Consolida regalis</i> Gray	Zirc	-	Polgár Sándor	DE-soo-13460.jpg
404.	<i>Consolida orientalis</i> (J. Gay) Schrödinger	Egyek	1947	Soó Rezső	DE-soo-13478.jpg
404.	<i>Consolida orientalis</i> (J. Gay) Schrödinger	Geszt	1947	Soó Rezső	DE-soo-13477.jpg
404.	<i>Consolida orientalis</i> (J. Gay) Schrödinger	Gödöllő	1922	Soó Rezső	DE-soo-13473.jpg
404.	<i>Consolida orientalis</i> (J. Gay) Schrödinger	Győr	1930	Polgár Sándor	DE-soo-13482.jpg
404.	<i>Consolida orientalis</i> (J. Gay) Schrödinger	Nagyszentjános	1913	Polgár Sándor	DE-soo-13483.jpg
404.	<i>Consolida orientalis</i> (J. Gay) Schrödinger	Püspökladány	1935	Soó Rezső	DE-soo-13476.jpg

Sorszám / Number	Taxon-név / Taxon-name	Település / Settlement	Év / Year	Gyűjtő / Collector	Fájlnév / File-name
404.	<i>Consolida orientalis</i> (J. Gay) Schrödinger	Szarvas	1949	Soó Rezső	DE-soo-13472.jpg
404.	<i>Consolida orientalis</i> (J. Gay) Schrödinger	Szeged	1930	Kováts Ferenc	DE-soo-13480.jpg
404.	<i>Consolida orientalis</i> (J. Gay) Schrödinger	Szeged	1930	Kováts Ferenc	DE-soo-13481.jpg
404.	<i>Consolida orientalis</i> (J. Gay) Schrödinger	Szolnok	1937	Soó Rezső	DE-soo-13474.jpg
404.	<i>Consolida orientalis</i> (J. Gay) Schrödinger	Tata	2002	Sramkó Gábor	DE-soo-13475.jpg
404.	<i>Consolida orientalis</i> (J. Gay) Schrödinger	Újszász	1925	Boros Ádám	DE-soo-13484.jpg
405.	<i>Consolida ajacis</i> (L.) Schur	Tihany	1938	Igmándy József	DE-soo-13470.jpg
406.	<i>Aquilegia vulgaris</i> L.	Budapest	1923	Miltényi	DE-soo-13433.jpg
406.	<i>Aquilegia vulgaris</i> L.	Eplény	1933	Polgár Sándor	DE-soo-13441.jpg
406.	<i>Aquilegia vulgaris</i> L.	Erdőbénye	1938	Hulják János	DE-soo-13440.jpg
406.	<i>Aquilegia vulgaris</i> L.	Isztimér	1949	Soó Rezső	DE-soo-13427.jpg
406.	<i>Aquilegia vulgaris</i> L.	Mályinka	1932	Zólyomi Bálint – Máthé Imre	DE-soo-13435.jpg
406.	<i>Aquilegia vulgaris</i> L.	Miskolc	1946	Hulják János	DE-soo-13444.jpg
406.	<i>Aquilegia vulgaris</i> L.	Pilisszentiván	1930	Lengyel Géza	DE-soo-13442.jpg
406.	<i>Aquilegia vulgaris</i> L.	Regéc	1936	Kiss Árpád	DE-soo-13443.jpg
406.	<i>Aquilegia vulgaris</i> L.	Tarpa	1949	Soó Rezső	DE-soo-36863.jpg
406.	<i>Aquilegia vulgaris</i> L.	"Burok-völgy"	1932	Polgár Sándor	DE-soo-13439.jpg
408.	<i>Anemone ranunculoides</i> L.	Aszófő	1946	Felföldy Lajos	DE-soo-13732.jpg
408.	<i>Anemone ranunculoides</i> L.	Balatonszőlős	1951	Felföldy Lajos	DE-soo-13737.jpg
408.	<i>Anemone ranunculoides</i> L.	Bátorliget	1932	Soó Rezső	DE-soo-13735.jpg
408.	<i>Anemone ranunculoides</i> L.	Bátorliget	1934	Soó Rezső	DE-soo-13736.jpg
408.	<i>Anemone ranunculoides</i> L.	Budapest	1943	Kárpáti Zoltán	DE-soo-13730.jpg
408.	<i>Anemone ranunculoides</i> L.	Budapest	1949	Simon Tibor	DE-soo-13733.jpg
408.	<i>Anemone ranunculoides</i> L.	Budapest	1949	Simon Tibor	DE-soo-13745.jpg
408.	<i>Anemone ranunculoides</i> L.	Budapest	1949	Simon Tibor	DE-soo-13746.jpg
408.	<i>Anemone ranunculoides</i> L.	Csesznek	1925	Polgár Sándor	DE-soo-13752.jpg
408.	<i>Anemone ranunculoides</i> L.	Debrecen	1934	Soó Rezső	DE-soo-13731.jpg
408.	<i>Anemone ranunculoides</i> L.	Doboz	1935	Máthé Imre	DE-soo-13744.jpg
408.	<i>Anemone ranunculoides</i> L.	Girincs	2011	Takács Attila	DE-soo-13724.jpg
408.	<i>Anemone ranunculoides</i> L.	Gyöngyös	2002	Molnár Csaba	DE-soo-13729.jpg
408.	<i>Anemone ranunculoides</i> L.	Hajdú- böszörmény	1930	Igmándy József	DE-soo-13747.jpg
408.	<i>Anemone ranunculoides</i> L.	Jósvafő	1952	Kulcsár Gábor	DE-soo-13726.jpg
408.	<i>Anemone ranunculoides</i> L.	Kajárpéc	1913	Polgár Sándor	DE-soo-13748.jpg
408.	<i>Anemone ranunculoides</i> L.	Lispe- szentadorján	1949	Károlyi Árpád	DE-soo-13727.jpg
408.	<i>Anemone ranunculoides</i> L.	Nagykovácsi	1949	Soó Rezső	DE-soo-13741.jpg
408.	<i>Anemone ranunculoides</i> L.	Örvényes	1951	Felföldy Lajos	DE-soo-13739.jpg
408.	<i>Anemone ranunculoides</i> L.	Pálháza	2001	Molnár Csaba	DE-soo-13728.jpg
408.	<i>Anemone ranunculoides</i> L.	Sátoraljaújhely	1952	Kulcsár Gábor – Vozáry Elemér	DE-soo-13743.jpg
408.	<i>Anemone ranunculoides</i> L.	Somoskőújfalu	1936	Soó Rezső	DE-soo-13734.jpg
408.	<i>Anemone ranunculoides</i> L.	Szár	1949	Soó Rezső	DE-soo-13740.jpg
408.	<i>Anemone ranunculoides</i> L.	Tokaj	2009	Takács Attila	DE-soo-13725.jpg
408.	<i>Anemone ranunculoides</i> L.	Vászoly	1951	Felföldy Lajos	DE-soo-13738.jpg

Sorszám / Number	Taxon-név / Taxon-name	Település / Settlement	Év / Year	Gyűjtő / Collector	Fájlnév / File-name
409.	<i>Anemone sylvestris</i> L.	Budapest	1898	Polgár Sándor	DE-soo-13717.jpg
409.	<i>Anemone sylvestris</i> L.	Budapest	1911	Kocsis István	DE-soo-13713.jpg
409.	<i>Anemone sylvestris</i> L.	Debrecen	1930	Máthé Imre	DE-soo-13721.jpg
409.	<i>Anemone sylvestris</i> L.	Fertőrákos	1938	Soó Rezső	DE-soo-13708.jpg
409.	<i>Anemone sylvestris</i> L.	Kunsziget	1929	Polgár Sándor	DE-soo-13715.jpg
409.	<i>Anemone sylvestris</i> L.	Miskolc	1939	Soó Rezső	DE-soo-36872.jpg
409.	<i>Anemone sylvestris</i> L.	Nyírac nád	1935	Soó Rezső	DE-soo-13709.jpg
409.	<i>Anemone sylvestris</i> L.	Pápa	1930	Polgár Sándor	DE-soo-13720.jpg
409.	<i>Anemone sylvestris</i> L.	Rakacaszend	1952	Jakucs Pál – Ér Lajos	DE-soo-13722.jpg
409.	<i>Anemone sylvestris</i> L.	Ravaszd	1932	Polgár Sándor	DE-soo-13716.jpg
409.	<i>Anemone sylvestris</i> L.	Zirc	-	Polgár Sándor	DE-soo-13714.jpg
410.	<i>Anemone trifolia</i> L.	Zákány	1948	Károlyi Árpád	DE-soo-13769.jpg
410.	<i>Anemone trifolia</i> L.	Zákány	1975	Kevey Balázs	DE-soo-13770.jpg
411.	<i>Anemone nemorosa</i> L.	Bátorliget	1942	Máthé Imre	DE-soo-13766.jpg
411.	<i>Anemone nemorosa</i> L.	Beregdaróc	1951	Simon Tibor – Jakucs Pál – Kulcsár Gábor	DE-soo-13759.jpg
411.	<i>Anemone nemorosa</i> L.	Garbolc	1953	Simon Tibor – Kulcsár Gábor	DE-soo-13764.jpg
411.	<i>Anemone nemorosa</i> L.	Pálháza	2001	Molnár Csaba	DE-soo-13768.jpg
411.	<i>Anemone nemorosa</i> L.	Tarpa	1948	-	DE-soo-13761.jpg
411.	<i>Anemone nemorosa</i> L.	Tarpa	1948	Pólya László – Simon Tibor – Jakucs Pál	DE-soo-13757.jpg
411.	<i>Anemone nemorosa</i> L.	Zalaújlak	1949	Károlyi Árpád	DE-soo-13756.jpg
412.	<i>Hepatica nobilis</i> Schreb.	Csesznek	1928	Polgár Sándor	DE-soo-13780.jpg
412.	<i>Hepatica nobilis</i> Schreb.	Nagybajom	1957	Soó Rezső	DE-soo-13773.jpg
412.	<i>Hepatica nobilis</i> Schreb.	Nagykanizsa	1946	Károlyi Árpád	DE-soo-13779.jpg
412.	<i>Hepatica nobilis</i> Schreb.	Pécs	1923	Boros Ádám	DE-soo-13781.jpg
413.	<i>Pulsatilla patens</i> (L.) Mill.	Bátorliget	1922	Boros Ádám	DE-soo-13665.jpg
413.	<i>Pulsatilla patens</i> (L.) Mill.	Nyírac nád	1939	Felföldy Lajos	DE-soo-13664.jpg
414.	<i>Pulsatilla grandis</i> Wender.	Abaújszántó	1948	Soó Rezső	DE-soo-13676.jpg
414.	<i>Pulsatilla grandis</i> Wender.	Bátorliget	1922	Boros Ádám	DE-soo-13672.jpg
414.	<i>Pulsatilla grandis</i> Wender.	Bátorliget	1928	Soó Rezső	DE-soo-13677.jpg
414.	<i>Pulsatilla grandis</i> Wender.	Bátorliget	1948	Simon Tibor – Pólya László – Jakucs Pál	DE-soo-13681.jpg
414.	<i>Pulsatilla grandis</i> Wender.	Bódvaszilas	1950	Jakucs Pál – Kulcsár Gábor	DE-soo-13678.jpg
414.	<i>Pulsatilla grandis</i> Wender.	Bódvaszilas	1951	Jakucs Pál – Kulcsár Gábor – Ér Lajos	DE-soo-13679.jpg
414.	<i>Pulsatilla grandis</i> Wender.	Budapest	1961	Babai Ágnes	DE-soo-13675.jpg
414.	<i>Pulsatilla grandis</i> Wender.	Eger	1981	Oláh Sándor	DE-soo-36870.jpg
414.	<i>Pulsatilla grandis</i> Wender.	Eplény	1934	Polgár Sándor	DE-soo-13673.jpg
414.	<i>Pulsatilla grandis</i> Wender.	Győrság	1912	Polgár Sándor	DE-soo-13680.jpg
414.	<i>Pulsatilla grandis</i> Wender.	Jósvafő	1951	Jakucs Pál – Ér Lajos – Kulcsár Gábor	DE-soo-13692.jpg
414.	<i>Pulsatilla grandis</i> Wender.	Miskolc	1949	Jakucs Pál	DE-soo-13682.jpg
414.	<i>Pulsatilla grandis</i> Wender.	Nagykovács	1949	Soó Rezső	DE-soo-13687.jpg
414.	<i>Pulsatilla grandis</i> Wender.	Pusztamiske	1948	Borsos Olga	DE-soo-13684.jpg
414.	<i>Pulsatilla grandis</i> Wender.	Somlóvásárhely	1953	Kulcsár Gábor – Vozáry Elemér	DE-soo-13683.jpg
414.	<i>Pulsatilla grandis</i> Wender.	Veszprém	1928	Polgár Sándor	DE-soo-13674.jpg
415.	<i>Pulsatilla flavescens</i> (Hazsl.) Borbás	Baktalórántháza	1934	Máthé Imre	DE-soo-13633.jpg

Sorszám / Number	Taxon-név / Taxon-name	Település / Settlement	Év / Year	Gyűjtő / Collector	Fájlnév / File-name
415.	<i>Pulsatilla flavescens</i> (Hazsl.) Borbás	Bátorliget	1922	Boros Ádám	DE-soo-13630.jpg
415.	<i>Pulsatilla flavescens</i> (Hazsl.) Borbás	Bátorliget	1928	Soó Rezső	DE-soo-13635.jpg
415.	<i>Pulsatilla flavescens</i> (Hazsl.) Borbás	Debrecen	1923	Boros Ádám	DE-soo-13636.jpg
415.	<i>Pulsatilla flavescens</i> (Hazsl.) Borbás	Debrecen	1932	Soó Rezső	DE-soo-13628.jpg
415.	<i>Pulsatilla flavescens</i> (Hazsl.) Borbás	Debrecen	1932	Soó Rezső	DE-soo-36869.jpg
415.	<i>Pulsatilla flavescens</i> (Hazsl.) Borbás	Debrecen	1933	Soó Rezső	DE-soo-13640.jpg
415.	<i>Pulsatilla flavescens</i> (Hazsl.) Borbás	Debrecen	1934	Juhász Lajos	DE-soo-13627.jpg
415.	<i>Pulsatilla flavescens</i> (Hazsl.) Borbás	Debrecen	1937	Felföldy Lajos	DE-soo-13631.jpg
415.	<i>Pulsatilla flavescens</i> (Hazsl.) Borbás	Debrecen	1938	Felföldy Lajos	DE-soo-13632.jpg
415.	<i>Pulsatilla flavescens</i> (Hazsl.) Borbás	Debrecen	1939	Felföldy Lajos	DE-soo-13637.jpg
415.	<i>Pulsatilla flavescens</i> (Hazsl.) Borbás	Hajdúhadház	1932	Soó Rezső	DE-soo-13624.jpg
415.	<i>Pulsatilla flavescens</i> (Hazsl.) Borbás	Hosszúpályi	-	Soó Rezső	DE-soo-13626.jpg
415.	<i>Pulsatilla flavescens</i> (Hazsl.) Borbás	Létavértes	1942	Máthé Imre	DE-soo-36868.jpg
415.	<i>Pulsatilla flavescens</i> (Hazsl.) Borbás	Penészlek	1932	Soó Rezső	DE-soo-13625.jpg
416.	<i>Pulsatilla nigricans</i> Störck	"comit. Fejér"	1934	Boros Ádám	DE-soo-13615.jpg
416.	<i>Pulsatilla nigricans</i> Störck	Aszófő	1950	Felföldy Lajos	DE-soo-13605.jpg
416.	<i>Pulsatilla nigricans</i> Störck	Aszófő	1951	Felföldy Lajos	DE-soo-13594.jpg
416.	<i>Pulsatilla nigricans</i> Störck	Budapest	1879	Bohatsch, Ferdinand	DE-soo-13607.jpg
416.	<i>Pulsatilla nigricans</i> Störck	Budapest	1912	Filarszky Nándor – Kümmerle J. Béla – Timkó György	DE-soo-13606.jpg
416.	<i>Pulsatilla nigricans</i> Störck	Budapest	1922	Soó Rezső	DE-soo-13602.jpg
416.	<i>Pulsatilla nigricans</i> Störck	Győr	1901	Polgár Sándor	DE-soo-13617.jpg
416.	<i>Pulsatilla nigricans</i> Störck	Győr	1921	Polgár Sándor	DE-soo-13614.jpg
416.	<i>Pulsatilla nigricans</i> Störck	Győr	1930	Polgár Sándor	DE-soo-13618.jpg
416.	<i>Pulsatilla nigricans</i> Störck	Hajmáskér	1933	Polgár Sándor	DE-soo-13613.jpg
416.	<i>Pulsatilla nigricans</i> Störck	Kecskemét	1919	Boros Ádám	DE-soo-13620.jpg
416.	<i>Pulsatilla nigricans</i> Störck	Mátranovák	1999	Sramkó Gábor	DE-soo-37300.jpg
416.	<i>Pulsatilla nigricans</i> Störck	Nagykovácsi	1949	Soó Rezső	DE-soo-13598.jpg
416.	<i>Pulsatilla nigricans</i> Störck	Pápakovácsi	1928	Polgár Sándor	DE-soo-13616.jpg
416.	<i>Pulsatilla nigricans</i> Störck	Szár	1931	Pénzes Antal	DE-soo-13608.jpg
416.	<i>Pulsatilla nigricans</i> Störck	Szentendre	1939	Zsolt János	DE-soo-13595.jpg
416.	<i>Pulsatilla nigricans</i> Störck	Tényő	1933	Polgár Sándor	DE-soo-13619.jpg
416.	<i>Pulsatilla nigricans</i> Störck	Tihany	1928	Soó Rezső	DE-soo-13599.jpg
416.	<i>Pulsatilla nigricans</i> Störck	Tihany	1951	Felföldy Lajos	DE-soo-13604.jpg
416.	<i>Pulsatilla nigricans</i> Störck	Vászoly	1951	Felföldy Lajos	DE-soo-13612.jpg
416.	<i>Pulsatilla nigricans</i> Störck	Velem	1938	Soó Rezső	DE-soo-13597.jpg
416.	<i>Pulsatilla nigricans</i> Störck	Vizslás	1934	Dornyay Béla	DE-soo-13601.jpg
417.	<i>Pulsatilla zimmermannii</i> Soó	Erdőbénye	1938	Hulják János	DE-soo-13653.jpg
417.	<i>Pulsatilla zimmermannii</i> Soó	Erdőhorváti	1938	J. Pencz	DE-soo-13657.jpg

Sorszám / Number	Taxon-név / Taxon-name	Település / Settlement	Év / Year	Gyűjtő / Collector	Fájlnév / File-name
417.	<i>Pulsatilla zimmermannii</i> Soó	Herceghút	1938	Hargitai Zoltán	DE-soo-13651.jpg
417.	<i>Pulsatilla zimmermannii</i> Soó	Komlóska	1939	Balázs Ferenc	DE-soo-13652.jpg
417.	<i>Pulsatilla zimmermannii</i> Soó	Miskolc	1913	Hulják János	DE-soo-13654.jpg
417.	<i>Pulsatilla zimmermannii</i> Soó	Sárospatak	1933	Kiss Árpád	DE-soo-13656.jpg
417.	<i>Pulsatilla zimmermannii</i> Soó	Sárospatak	1936	Egey Antal	DE-soo-13649.jpg
417.	<i>Pulsatilla zimmermannii</i> Soó	Sárospatak	1949	Simon Tibor – Jakucs Pál	DE-soo-13658.jpg
417.	<i>Pulsatilla zimmermannii</i> Soó	Tokaj	1926	Boros Ádám	DE-soo-13650.jpg
413. × 414.	<i>Pulsatilla patens</i> (L.) Mill. × <i>Pulsatilla grandis</i> Wender.	Bátorliget	1922	Boros Ádám	DE-soo-13704.jpg
413. × 414.	<i>Pulsatilla patens</i> (L.) Mill. × <i>Pulsatilla grandis</i> Wender.	Bátorliget	1928	Soó Rezső	DE-soo-13703.jpg
414. × 416.	<i>Pulsatilla grandis</i> Wender. × <i>Pulsatilla nigricans</i> Störck	Dorog	1947	Priszter Szaniszló	DE-soo-13705.jpg
418.	<i>Clematis integrifolia</i> L.	Budapest	1909	Lengyel Géza	DE-soo-13812.jpg
418.	<i>Clematis integrifolia</i> L.	Dejtár	1938	Noga Tibor	DE-soo-13813.jpg
418.	<i>Clematis integrifolia</i> L.	Egyek	1950	Simon Tibor – Borsos Olga – Kulcsár Gábor	DE-soo-13803.jpg
418.	<i>Clematis integrifolia</i> L.	Geszt	1947	Simon Tibor	DE-soo-13799.jpg
418.	<i>Clematis integrifolia</i> L.	Gyöngyös	1923	Soó Rezső	DE-soo-13802.jpg
418.	<i>Clematis integrifolia</i> L.	Győr	1901	Polgár Sándor	DE-soo-13810.jpg
418.	<i>Clematis integrifolia</i> L.	Győr	1908	Polgár Sándor	DE-soo-13809.jpg
418.	<i>Clematis integrifolia</i> L.	Győrzámoly	1929	Polgár Sándor	DE-soo-13808.jpg
418.	<i>Clematis integrifolia</i> L.	Szamosszeg	1939	Felföldy Lajos	DE-soo-13800.jpg
418.	<i>Clematis integrifolia</i> L.	Szarvaskő	1930	Igmándy József	DE-soo-13807.jpg
418.	<i>Clematis integrifolia</i> L.	Szob	1960	Babai Ágnes	DE-soo-13798.jpg
418.	<i>Clematis integrifolia</i> L.	Tákos	1948	Pólya László – Simon Tibor – Jakucs Pál	DE-soo-13805.jpg
418.	<i>Clematis integrifolia</i> L.	Táp	1912	Polgár Sándor	DE-soo-13811.jpg
418.	<i>Clematis integrifolia</i> L.	Tarpa	1949	Soó Rezső	DE-soo-13816.jpg
418.	<i>Clematis integrifolia</i> L.	Tököl	1947	Kárpáti Zoltán	DE-soo-13806.jpg
418.	<i>Clematis integrifolia</i> L.	Vásárosnamény	1951	Simon Tibor – Jakucs Pál – Kulcsár Gábor	DE-soo-13804.jpg
418.	<i>Clematis integrifolia</i> L.	Zebegény	1968	Szabó Mária	DE-soo-36873.jpg
419.	<i>Clematis alpina</i> (L.) Mill.	Nagyvisnyó	1953	Vozáry Elemér	DE-soo-13820.jpg
422.	<i>Clematis vitalba</i> L.	Bélapátfalva	1948	Simon Tibor – Pólya László – Jakucs Pál	DE-soo-13829.jpg
422.	<i>Clematis vitalba</i> L.	Berek- bőszörmény	1935	Máthé Imre	DE-soo-13836.jpg
422.	<i>Clematis vitalba</i> L.	Bükkszentkereszt	1937	Igmándy József	DE-soo-13828.jpg
422.	<i>Clematis vitalba</i> L.	Eszteregnye	1949	Károlyi Árpád	DE-soo-13856.jpg
422.	<i>Clematis vitalba</i> L.	Hajdúhadház	1933	Soó Rezső	DE-soo-13838.jpg
422.	<i>Clematis vitalba</i> L.	Hajdúnánás	1947	Igmándy József	DE-soo-13827.jpg
422.	<i>Clematis vitalba</i> L.	Kesztölc	1949	Jakucs Pál	DE-soo-13839.jpg
422.	<i>Clematis vitalba</i> L.	Mór	1936	Felföldy Lajos	DE-soo-13831.jpg
422.	<i>Clematis vitalba</i> L.	Nagyvisnyó	1928	Igmándy József	DE-soo-13823.jpg
422.	<i>Clematis vitalba</i> L.	Nagyvisnyó	1928	Igmándy József	DE-soo-13824.jpg
422.	<i>Clematis vitalba</i> L.	Sümege	1953	Borsos Olga	DE-soo-13834.jpg
422.	<i>Clematis vitalba</i> L.	Szurdokpuszpöki	1937	Máthé Imre	DE-soo-13835.jpg
422.	<i>Clematis vitalba</i> L.	Tarpa	1948	Simon Tibor – Jakucs Pál	DE-soo-13830.jpg
422.	<i>Clematis vitalba</i> L.	Tiszavasvári	1949	Igmándy József	DE-soo-13826.jpg
423.	<i>Clematis recta</i> L.	Bagamér	1938	Soó Rezső	DE-soo-13846.jpg
423.	<i>Clematis recta</i> L.	Baktalórántháza	1933	Soó Rezső	DE-soo-13845.jpg

Sorszám / Number	Taxon-név / Taxon-name	Település / Settlement	Év / Year	Gyűjtő / Collector	Fájlnév / File-name
423.	<i>Clematis recta</i> L.	Bátorliget	1932	Soó Rezső	DE-soo-13844.jpg
423.	<i>Clematis recta</i> L.	Bátorliget	1932	Soó Rezső	DE-soo-13850.jpg
423.	<i>Clematis recta</i> L.	Bélapátfalva	1948	Simon Tibor – Pólya László – Jakucs Pál	DE-soo-36875.jpg
423.	<i>Clematis recta</i> L.	Budapest	1912	Degen Árpád	DE-soo-13859.jpg
423.	<i>Clematis recta</i> L.	Büttös	2008	Sramkó Gábor	DE-soo-13842.jpg
423.	<i>Clematis recta</i> L.	Büttös	2008	Sramkó Gábor	DE-soo-13843.jpg
423.	<i>Clematis recta</i> L.	Csesznek	1932	Bakos Gy.	DE-soo-13855.jpg
423.	<i>Clematis recta</i> L.	Debrecen	1942	Bakos Gy.	DE-soo-13854.jpg
423.	<i>Clematis recta</i> L.	Gyenesdiás	1928	Soó Rezső	DE-soo-13851.jpg
423.	<i>Clematis recta</i> L.	Győrzámoly	1929	Polgár Sándor	DE-soo-13857.jpg
423.	<i>Clematis recta</i> L.	Nyíraczád	1936	Ujvárosi Miklós	DE-soo-13853.jpg
423.	<i>Clematis recta</i> L.	Nyírpilis	1934	Soó Rezső	DE-soo-13849.jpg
423.	<i>Clematis recta</i> L.	Nyírpilis	-	Soó Rezső	DE-soo-13847.jpg
423.	<i>Clematis recta</i> L.	Szarvaskő	1930	Soó Rezső	DE-soo-13852.jpg
423.	<i>Clematis recta</i> L.	Tornanádaska	1952	Jakucs Pál	DE-soo-13848.jpg
423.	<i>Clematis recta</i> L.	Vámosszabadi	1920	Polgár Sándor	DE-soo-13858.jpg
424.	<i>Adonis vernalis</i> L.	Aggtelek	1949	Jakucs Pál	DE-soo-14488.jpg
424.	<i>Adonis vernalis</i> L.	Aszófő	1951	Felföldy Lajos	DE-soo-14484.jpg
424.	<i>Adonis vernalis</i> L.	Bagamér	1933	Soó Rezső	DE-soo-14472.jpg
424.	<i>Adonis vernalis</i> L.	Baja	1980	Barna Magdolna	DE-soo-36888.jpg
424.	<i>Adonis vernalis</i> L.	Baja	1980	Polner Mária	DE-soo-36889.jpg
424.	<i>Adonis vernalis</i> L.	Baktalórántháza	1934	Máthé Imre	DE-soo-14471.jpg
424.	<i>Adonis vernalis</i> L.	Bódvaszilas	1951	Jakucs Pál – Kulcsár Gábor	DE-soo-14489.jpg
424.	<i>Adonis vernalis</i> L.	Budaörs	1947	Soó Rezső	DE-soo-14460.jpg
424.	<i>Adonis vernalis</i> L.	Budapest	1913	Filarszky Nándor – Kümmerle J. Béla	DE-soo-14474.jpg
424.	<i>Adonis vernalis</i> L.	Budapest	1922	Soó Rezső	DE-soo-14461.jpg
424.	<i>Adonis vernalis</i> L.	Budapest	1926	Pénzes Antal	DE-soo-14496.jpg
424.	<i>Adonis vernalis</i> L.	Csörög	1924	Soó Rezső	DE-soo-14464.jpg
424.	<i>Adonis vernalis</i> L.	Farmos	1923	Soó Rezső	DE-soo-14463.jpg
424.	<i>Adonis vernalis</i> L.	Győr	1898	Polgár Sándor	DE-soo-14494.jpg
424.	<i>Adonis vernalis</i> L.	Jósvafő	1952	Kulcsár Gábor	DE-soo-14490.jpg
424.	<i>Adonis vernalis</i> L.	Nadap	1922	Soó Rezső	DE-soo-14466.jpg
424.	<i>Adonis vernalis</i> L.	Nagykőrös	1920	Boros Ádám	DE-soo-14497.jpg
424.	<i>Adonis vernalis</i> L.	Nagymaros	1979	Hegedűs István	DE-soo-36890.jpg
424.	<i>Adonis vernalis</i> L.	Nyírábrány	1932	Soó Rezső	DE-soo-14469.jpg
424.	<i>Adonis vernalis</i> L.	Nyíraczád	1939	Felföldy Lajos	DE-soo-14483.jpg
424.	<i>Adonis vernalis</i> L.	Nyírbátor	1942	Máthé Imre	DE-soo-14486.jpg
424.	<i>Adonis vernalis</i> L.	Nyírkáta	1947	Molnár Z.	DE-soo-14482.jpg
424.	<i>Adonis vernalis</i> L.	Nyírmártonfalva	1941	Soó Rezső	DE-soo-14470.jpg
424.	<i>Adonis vernalis</i> L.	Pécs	1925	Soó Rezső	DE-soo-14465.jpg
424.	<i>Adonis vernalis</i> L.	Penészlek	1932	Soó Rezső	DE-soo-14467.jpg
424.	<i>Adonis vernalis</i> L.	Piliscsaba	1922	Soó Rezső	DE-soo-14462.jpg
424.	<i>Adonis vernalis</i> L.	Tihany	1938	Ubrizsy Gábor	DE-soo-14481.jpg
424.	<i>Adonis vernalis</i> L.	Tihany	1951	Felföldy Lajos	DE-soo-14485.jpg
424.	<i>Adonis vernalis</i> L.	Tokaj	1925	Máthé Imre	DE-soo-14487.jpg
424.	<i>Adonis vernalis</i> L.	Tokaj	1947	Soó Rezső	DE-soo-14459.jpg
424.	<i>Adonis vernalis</i> L.	Vonyarcvashegy	1930	Lengyel Géza	DE-soo-14480.jpg

Sorszám / Number	Taxon-név / Taxon-name	Település / Settlement	Év / Year	Gyűjtő / Collector	Fájlnév / File-name
425.	Adonis hybrida G. Wolff ex Simonk.	Csorvás	1943	Papp József	DE-soo-14500.jpg
426.	Adonis flammea Jacq.	Budapest	1904	-	DE-soo-14504.jpg
426.	Adonis flammea Jacq.	Ercsi	1867	Tauscher Gyula	DE-soo-14506.jpg
426.	Adonis flammea Jacq.	Ercsi	1884	Hermann	DE-soo-14505.jpg
426.	Adonis flammea Jacq.	Érd	1917	Degen Árpád	DE-soo-14501.jpg
426.	Adonis flammea Jacq.	Győr	1912	Polgár Sándor	DE-soo-14508.jpg
426.	Adonis flammea Jacq.	Pécsely	2012	Horváth András	DE-soo-37320.jpg
426.	Adonis flammea Jacq.	Tápiószele	1923	Soó Rezső	DE-soo-14502.jpg
426.	Adonis flammea Jacq.	Tata	1929	Polgár Sándor	DE-soo-14509.jpg
426.	Adonis flammea Jacq.	Töltéstava	1927	Polgár Sándor	DE-soo-14507.jpg
426.	Adonis flammea Jacq.	Vácrátót	1950	Kárpáti István	DE-soo-14503.jpg
427.	Adonis aestivalis L.	Csobaj	2010	Sramkó Gábor – Takács Attila	DE-soo-14512.jpg
427.	Adonis aestivalis L.	Egyek	1932	Máthé Imre	DE-soo-14515.jpg
427.	Adonis aestivalis L.	Farmos	1923	Soó Rezső	DE-soo-14524.jpg
427.	Adonis aestivalis L.	Gáborján	1936	Kovács L.	DE-soo-14518.jpg
427.	Adonis aestivalis L.	Győr	1903	Polgár Sándor	DE-soo-14520.jpg
427.	Adonis aestivalis L.	Győr	1907	Polgár Sándor	DE-soo-14519.jpg
427.	Adonis aestivalis L.	Győr	1921	Polgár Sándor	DE-soo-14521.jpg
427.	Adonis aestivalis L.	Hajmáskér	1951	Felföldy Lajos	DE-soo-14513.jpg
427.	Adonis aestivalis L.	Kecskemét	1935	Máthé Imre	DE-soo-14516.jpg
427.	Adonis aestivalis L.	Kétegyháza	1923	Soó Rezső	DE-soo-14525.jpg
427.	Adonis aestivalis L.	Nógrád	1922	Soó Rezső	DE-soo-14514.jpg
427.	Adonis aestivalis L.	Örvényes	1950	Felföldy Lajos	DE-soo-14522.jpg
427.	Adonis aestivalis L.	Püspökladány	1935	Soó Rezső	DE-soo-14527.jpg
427.	Adonis aestivalis L.	Sáránd	1934	Soó Rezső	DE-soo-14526.jpg
427.	Adonis aestivalis L.	Somoskőújfalu	1936	Soó Rezső	DE-soo-14523.jpg
427.	Adonis aestivalis L.	Szántód	1946	Entz Béla	DE-soo-14517.jpg
428.	Ranunculus circinatus Sibth.	Baja	2009	Sramkó Gábor	DE-soo-13894.jpg
428.	Ranunculus circinatus Sibth.	Budapest	1913	Koszilkov János	DE-soo-13900.jpg
428.	Ranunculus circinatus Sibth.	Budapest	1916	Degen Árpád	DE-soo-13895.jpg
428.	Ranunculus circinatus Sibth.	Érd	1928	Rosemerszky Ödön	DE-soo-13901.jpg
428.	Ranunculus circinatus Sibth.	Győr	1913	Polgár Sándor	DE-soo-13898.jpg
428.	Ranunculus circinatus Sibth.	Győr	1919	Polgár Sándor	DE-soo-13896.jpg
428.	Ranunculus circinatus Sibth.	Győr	1919	Polgár Sándor	DE-soo-13897.jpg
430.	Ranunculus aquatilis L.	Bátorliget	1935	Soó Rezső	DE-soo-13924.jpg
430.	Ranunculus aquatilis L.	Debrecen	1931	Soó Rezső	DE-soo-13912.jpg
430.	Ranunculus aquatilis L.	Egyek	1932	Máthé Imre	DE-soo-13911.jpg
430.	Ranunculus aquatilis L.	Egyek	1950	Simon Tibor – Borsos Olga – Kulcsár Gábor	DE-soo-13915.jpg
430.	Ranunculus aquatilis L.	Gyöngyös	1866	Vrabélyi Márton	DE-soo-13959.jpg
430.	Ranunculus aquatilis L.	Győr	1916	Polgár Sándor	DE-soo-13939.jpg
430.	Ranunculus aquatilis L.	Kesznyéten	2011	Takács Attila	DE-soo-13908.jpg
430.	Ranunculus aquatilis L.	Kétegyháza	1923	Soó Rezső	DE-soo-13910.jpg
430.	Ranunculus aquatilis L.	Létavértes	1942	Máthé Imre	DE-soo-13931.jpg
430.	Ranunculus aquatilis L.	Nagykanizsa	1949	Károlyi Árpád	DE-soo-13934.jpg
430.	Ranunculus aquatilis L.	Nagykanizsa	1953	Pócs Tamás	DE-soo-13918.jpg
430.	Ranunculus aquatilis L.	Püspökladány	1930	Soó Rezső	DE-soo-13913.jpg
430.	Ranunculus aquatilis L.	Sándorfalva	1941	Polgár Sándor	DE-soo-13917.jpg

Sorszám / Number	Taxon-név / Taxon-name	Település / Settlement	Év / Year	Gyűjtő / Collector	Fájlnév / File-name
430.	<i>Ranunculus aquatilis</i> L.	Tákos	1953	Simon Tibor – Helmeczy Balázs	DE-soo-13932.jpg
430.	<i>Ranunculus aquatilis</i> L.	Tiszabábolna	2005	Lukács B. András	DE-soo-13909.jpg
430.	<i>Ranunculus aquatilis</i> L.	Tiszafüred	1961	Babai Ágnes	DE-soo-13914.jpg
431.	<i>Ranunculus peltatus</i> Schrank	Balatonföldvár	1928	Soó Rezső	DE-soo-13928.jpg
432.	<i>Ranunculus baudotii</i> Godr.	Bőny	1927	Polgár Sándor	DE-soo-13904.jpg
432.	<i>Ranunculus baudotii</i> Godr.	Bőny	1930	Polgár Sándor	DE-soo-13903.jpg
432.	<i>Ranunculus baudotii</i> Godr.	Győr	1903	Polgár Sándor	DE-soo-13905.jpg
432.	<i>Ranunculus baudotii</i> Godr.	Győr	1913	Polgár Sándor	DE-soo-13906.jpg
433.	<i>Ranunculus rionii</i> Lagger	Debrecen	1943	Máthé Imre	DE-soo-13950.jpg
433.	<i>Ranunculus rionii</i> Lagger	Hajdúnánás	1927	Igmándy József	DE-soo-13948.jpg
433.	<i>Ranunculus rionii</i> Lagger	Konyár	1949	Soó Rezső	DE-soo-13949.jpg
434.	<i>Ranunculus trichophyllus</i> Chaix	Bagamér	1949	Soó Rezső	DE-soo-13945.jpg
434.	<i>Ranunculus trichophyllus</i> Chaix	Debrecen	1931	Máthé Imre	DE-soo-13929.jpg
434.	<i>Ranunculus trichophyllus</i> Chaix	Debrecen	1933	Soó Rezső	DE-soo-13921.jpg
434.	<i>Ranunculus trichophyllus</i> Chaix	Debrecen	1937	Soó Rezső	DE-soo-13922.jpg
434.	<i>Ranunculus trichophyllus</i> Chaix	Debrecen	1946	Soó Rezső	DE-soo-13951.jpg
434.	<i>Ranunculus trichophyllus</i> Chaix	Derecske	2005	Lukács B. András	DE-soo-13919.jpg
434.	<i>Ranunculus trichophyllus</i> Chaix	Dunaszeg	1921	Polgár Sándor	DE-soo-13943.jpg
434.	<i>Ranunculus trichophyllus</i> Chaix	Gyöngyöstarján	2002	Molnár Csaba	DE-soo-13947.jpg
434.	<i>Ranunculus trichophyllus</i> Chaix	Győr	1917	Polgár Sándor	DE-soo-13935.jpg
434.	<i>Ranunculus trichophyllus</i> Chaix	Győr	1922	Polgár Sándor	DE-soo-13938.jpg
434.	<i>Ranunculus trichophyllus</i> Chaix	Győr	1932	Polgár Sándor	DE-soo-13944.jpg
434.	<i>Ranunculus trichophyllus</i> Chaix	Hajdúbagos	1933	Soó Rezső	DE-soo-13957.jpg
434.	<i>Ranunculus trichophyllus</i> Chaix	Hajdúnánás	1935	Soó Rezső	DE-soo-13925.jpg
434.	<i>Ranunculus trichophyllus</i> Chaix	Hajdúnánás	1935	Soó Rezső	DE-soo-13956.jpg
434.	<i>Ranunculus trichophyllus</i> Chaix	Hencida	1926	Kovács L.	DE-soo-13933.jpg
434.	<i>Ranunculus trichophyllus</i> Chaix	Kállósemjén	1932	Soó Rezső	DE-soo-13923.jpg
434.	<i>Ranunculus trichophyllus</i> Chaix	Kiskunfélegyháza	1923	Soó Rezső	DE-soo-13926.jpg
434.	<i>Ranunculus trichophyllus</i> Chaix	Nógrádszakál	2006	Sramkó Gábor	DE-soo-13920.jpg
434.	<i>Ranunculus trichophyllus</i> Chaix	Nyírpilis	1932	Soó Rezső	DE-soo-13958.jpg
434.	<i>Ranunculus trichophyllus</i> Chaix	Pilisszentiván	1930	Lengyel Géza	DE-soo-13942.jpg
434.	<i>Ranunculus trichophyllus</i> Chaix	Sáránd	1936	Máthé Imre	DE-soo-13930.jpg
434.	<i>Ranunculus trichophyllus</i> Chaix	Szerecseny	1913	Polgár Sándor	DE-soo-13936.jpg
434.	<i>Ranunculus trichophyllus</i> Chaix	Szokolya	1922	Soó Rezső	DE-soo-13927.jpg
434.	<i>Ranunculus trichophyllus</i> Chaix	Tét	1909	Polgár Sándor	DE-soo-13940.jpg
434.	<i>Ranunculus trichophyllus</i> Chaix	Töltéstava	1928	Polgár Sándor	DE-soo-13941.jpg
434.	<i>Ranunculus trichophyllus</i> Chaix	Töltéstava	1928	Polgár Sándor	DE-soo-13954.jpg
435.	<i>Ranunculus ficaria</i> L.	Ács	1921	Polgár Sándor	DE-soo-14006.jpg
435.	<i>Ranunculus ficaria</i> L.	Debrecen	1931	Soó Rezső	DE-soo-14003.jpg
435.	<i>Ranunculus ficaria</i> L.	Debrecen	1934	Soó Rezső	DE-soo-14004.jpg
435.	<i>Ranunculus ficaria</i> L.	Gyöngyös	1915	Degen Árpád – Kümmerle Jenő Béla	DE-soo-13984.jpg
435.	<i>Ranunculus ficaria</i> L.	Győr	1911	Polgár Sándor	DE-soo-13987.jpg
435.	<i>Ranunculus ficaria</i> L.	Győr	1913	Polgár Sándor	DE-soo-14005.jpg
435.	<i>Ranunculus ficaria</i> L.	Győr	1918	Polgár Sándor	DE-soo-13998.jpg
435.	<i>Ranunculus ficaria</i> L.	Győr	1922	Polgár Sándor	DE-soo-13997.jpg
435.	<i>Ranunculus ficaria</i> L.	Győr	1927	Polgár Sándor	DE-soo-13996.jpg
435.	<i>Ranunculus ficaria</i> L.	Győr	1941	Polgár Sándor	DE-soo-13988.jpg
435.	<i>Ranunculus ficaria</i> L.	Hajdú-	1934	Soó Rezső	DE-soo-13983.jpg

Sorszám / Number	Taxon-név / Taxon-name	Település / Settlement	Év / Year	Gyűjtő / Collector	Fájlnév / File-name
		böszörmény			
435.	Ranunculus ficaria L.	Hencida	1927	Kovács L.	DE-soo-13986.jpg
435.	Ranunculus ficaria L.	Herceggút	1939	Soó Rezső	DE-soo-13992.jpg
435.	Ranunculus ficaria L.	Lébény	1927	Polgár Sándor	DE-soo-13985.jpg
435.	Ranunculus ficaria L.	Nadap	1922	Soó Rezső	DE-soo-13991.jpg
435.	Ranunculus ficaria L.	Nyíregyháza	1932	Soó Rezső	DE-soo-14001.jpg
435.	Ranunculus ficaria L.	Pogányszentpéter	1949	Károlyi Árpád	DE-soo-13995.jpg
435.	Ranunculus ficaria L.	Téglás	1937	Máthé Imre	DE-soo-14002.jpg
435.	Ranunculus ficaria L.	Tihany	1928	Soó Rezső	DE-soo-14000.jpg
435.	Ranunculus ficaria L.	Tiszavasvári	1949	Igmándy József	DE-soo-13994.jpg
435.	Ranunculus ficaria L.	Veszprém	1928	Polgár Sándor	DE-soo-13999.jpg
436.	Ranunculus pedatus Waldst. et Kit.	Abaújkér	1942	Siroki Zoltán	DE-soo-14011.jpg
436.	Ranunculus pedatus Waldst. et Kit.	Budakeszi	1917	Moesz Gusztáv	DE-soo-14024.jpg
436.	Ranunculus pedatus Waldst. et Kit.	Budaörs	1944	Kárpáti Zoltán	DE-soo-14012.jpg
436.	Ranunculus pedatus Waldst. et Kit.	Budapest	1948	Kárpáti Zoltán	DE-soo-14010.jpg
436.	Ranunculus pedatus Waldst. et Kit.	Csörög	1924	Soó Rezső	DE-soo-14017.jpg
436.	Ranunculus pedatus Waldst. et Kit.	Debrecen	1931	Pátkay Imre	DE-soo-14023.jpg
436.	Ranunculus pedatus Waldst. et Kit.	Debrecen	1934	Soó Rezső	DE-soo-14014.jpg
436.	Ranunculus pedatus Waldst. et Kit.	Debrecen	1934	Soó Rezső	DE-soo-14022.jpg
436.	Ranunculus pedatus Waldst. et Kit.	Eger	1913	Hulják János	DE-soo-14025.jpg
436.	Ranunculus pedatus Waldst. et Kit.	Egyek	1932	Soó Rezső	DE-soo-14021.jpg
436.	Ranunculus pedatus Waldst. et Kit.	Gyöngyöspata	2002	Molnár Csaba	DE-soo-14026.jpg
436.	Ranunculus pedatus Waldst. et Kit.	Hajdúbagos	1933	Soó Rezső	DE-soo-14020.jpg
436.	Ranunculus pedatus Waldst. et Kit.	Hajdúnánás	1929	Igmándy József	DE-soo-14015.jpg
436.	Ranunculus pedatus Waldst. et Kit.	Hencida	1927	Kovács L.	DE-soo-14009.jpg
436.	Ranunculus pedatus Waldst. et Kit.	Kétegyháza	1923	Soó Rezső	DE-soo-14018.jpg
436.	Ranunculus pedatus Waldst. et Kit.	Tiszalúc	2010	Takács Attila	DE-soo-14008.jpg
436.	Ranunculus pedatus Waldst. et Kit.	Tiszavasvári	1949	Igmándy József	DE-soo-14016.jpg
436.	Ranunculus pedatus Waldst. et Kit.	Újfehértó	1936	Soó Rezső	DE-soo-14019.jpg
436.	Ranunculus pedatus Waldst. et Kit.	Vác	1926	Lengyel Géza	DE-soo-14013.jpg
436.	Ranunculus pedatus Waldst. et Kit.	Vámosgyörk	2003	Molnár Csaba	DE-soo-14027.jpg
437.	Ranunculus illyricus L.	Abaújszántó	1938	Soó Rezső	DE-soo-14036.jpg
437.	Ranunculus illyricus L.	Balatonszőlős	1951	Felföldy Lajos	DE-soo-14034.jpg
437.	Ranunculus illyricus L.	Debrecen	1931	Soó Rezső	DE-soo-14038.jpg
437.	Ranunculus illyricus L.	Győr	1929	Polgár Sándor	DE-soo-14031.jpg
437.	Ranunculus illyricus L.	Győrszemere	1921	Polgár Sándor	DE-soo-14032.jpg

Sorszám / Number	Taxon-név / Taxon-name	Település / Settlement	Év / Year	Gyűjtő / Collector	Fájlnév / File-name
437.	<i>Ranunculus illyricus</i> L.	Hajmáskér	1951	Felföldy Lajos	DE-soo-14035.jpg
437.	<i>Ranunculus illyricus</i> L.	Hernádszurdok	1944	Siroki Zoltán	DE-soo-14033.jpg
437.	<i>Ranunculus illyricus</i> L.	Nyíregyháza	1980	Gyüre László	DE-soo-36877.jpg
437.	<i>Ranunculus illyricus</i> L.	Piliscsaba	1922	Soó Rezső	DE-soo-14037.jpg
437.	<i>Ranunculus illyricus</i> L.	Pilisszentiván	1913	Filarszky Nándor – Timkó György	DE-soo-14039.jpg
437.	<i>Ranunculus illyricus</i> L.	Szentendre	1918	Degen Árpád	DE-soo-14030.jpg
439.	<i>Ranunculus lateriflorus</i> DC.	Balmazújváros	1932	Soó Rezső	DE-soo-14054.jpg
439.	<i>Ranunculus lateriflorus</i> DC.	Beregdaróc	1951	Simon Tibor – Jakucs Pál	DE-soo-14043.jpg
439.	<i>Ranunculus lateriflorus</i> DC.	Hajdúnánás	1935	Soó Rezső	DE-soo-14053.jpg
439.	<i>Ranunculus lateriflorus</i> DC.	Hencida	1937	Kovács L.	DE-soo-14047.jpg
439.	<i>Ranunculus lateriflorus</i> DC.	Hortobágy	1936	Felföldy Lajos	DE-soo-14049.jpg
439.	<i>Ranunculus lateriflorus</i> DC.	Kétegyháza	1923	Soó Rezső	DE-soo-14051.jpg
439.	<i>Ranunculus lateriflorus</i> DC.	Pomáz	1923	Soó Rezső	DE-soo-14052.jpg
439.	<i>Ranunculus lateriflorus</i> DC.	Püspökladány	1923	Magyar Pál	DE-soo-14055.jpg
439.	<i>Ranunculus lateriflorus</i> DC.	Sándorfalva	1941	Polgár Sándor	DE-soo-14041.jpg
439.	<i>Ranunculus lateriflorus</i> DC.	Sándorfalva	1951	Timár Lajos	DE-soo-14056.jpg
439.	<i>Ranunculus lateriflorus</i> DC.	Sáránd	1936	Máthé Imre	DE-soo-14050.jpg
439.	<i>Ranunculus lateriflorus</i> DC.	Szolnok	1916	Lyka Károly	DE-soo-14042.jpg
439.	<i>Ranunculus lateriflorus</i> DC.	Tarpa	1948	Pólya László – Simon Tibor – Jakucs Pál	DE-soo-14048.jpg
439.	<i>Ranunculus lateriflorus</i> DC.	Újszász	1927	Polgár Sándor	DE-soo-14045.jpg
440.	<i>Ranunculus polyphyllus</i> Waldst. et Kit.	Csaroda	1953	Simon Tibor	DE-soo-36880.jpg
440.	<i>Ranunculus polyphyllus</i> Waldst. et Kit.	Gyöngyös	1922	Bihari Gyula	DE-soo-14061.jpg
440.	<i>Ranunculus polyphyllus</i> Waldst. et Kit.	Gyula	1922	Boros Ádám	DE-soo-14065.jpg
440.	<i>Ranunculus polyphyllus</i> Waldst. et Kit.	Pomáz	1943	Kárpáti Zoltán	DE-soo-14064.jpg
441.	<i>Ranunculus cymbalaria</i> Pursh	Debrecen	1947	Soó Rezső	DE-soo-14299.jpg
442.	<i>Ranunculus flammula</i> L.	Bódvarákó	1951	Soó Rezső – Jakucs Pál – Ér Lajos	DE-soo-14066.jpg
442.	<i>Ranunculus flammula</i> L.	Debrecen	1946	Soó Rezső	DE-soo-14075.jpg
442.	<i>Ranunculus flammula</i> L.	Győr	1915	Polgár Sándor	DE-soo-14092.jpg
442.	<i>Ranunculus flammula</i> L.	Győrszemere	2011	Takács Attila	DE-soo-14097.jpg
442.	<i>Ranunculus flammula</i> L.	Hont	1938	Noga Tibor	DE-soo-14087.jpg
442.	<i>Ranunculus flammula</i> L.	Ipolyvece	1938	Noga Tibor	DE-soo-14088.jpg
442.	<i>Ranunculus flammula</i> L.	Ispánk	1953	Pócs Tamás	DE-soo-14085.jpg
442.	<i>Ranunculus flammula</i> L.	Lébény	1927	Polgár Sándor	DE-soo-14093.jpg
442.	<i>Ranunculus flammula</i> L.	Nagykanizsa	1949	Károlyi Árpád	DE-soo-14082.jpg
442.	<i>Ranunculus flammula</i> L.	Sopron	1952	Csapody István	DE-soo-14086.jpg
442.	<i>Ranunculus flammula</i> L.	Szilsárkány	1925	Polgár Sándor	DE-soo-14091.jpg
442.	<i>Ranunculus flammula</i> L.	Tákos	1948	Pólya László – Simon Tibor – Jakucs Pál	DE-soo-14079.jpg
442.	<i>Ranunculus flammula</i> L.	Tákos	1948	Pólya László – Simon Tibor – Jakucs Pál	DE-soo-14080.jpg
442.	<i>Ranunculus flammula</i> L.	Tákos	1949	Soó Rezső	DE-soo-14073.jpg
442.	<i>Ranunculus flammula</i> L.	Tarpa	1948	Pólya László – Simon Tibor – Jakucs Pál	DE-soo-14077.jpg
442.	<i>Ranunculus flammula</i> L.	Tarpa	1948	Pólya László – Simon Tibor – Jakucs Pál	DE-soo-14078.jpg
442.	<i>Ranunculus flammula</i> L.	Tarpa	1949	Soó Rezső	DE-soo-14074.jpg

Sorszám / Number	Taxon-név / Taxon-name	Település / Settlement	Év / Year	Gyűjtő / Collector	Fájlnév / File-name
442.	Ranunculus flammula L.	Telkibánya	2012	Sándor Zsolt – Matus Gábor – Takács Attila	DE-soo-37308.jpg
442.	Ranunculus flammula L.	Tiszaladány	2010	Takács Attila	DE-soo-14098.jpg
442.	Ranunculus flammula L.	Túrricse	1953	Simon Tibor	DE-soo-14067.jpg
442.	Ranunculus flammula L.	Vásárosnamény	1948	Pólya László – Simon Tibor – Jakucs Pál	DE-soo-14081.jpg
442.	Ranunculus flammula L.	Vásárosnamény	1951	Simon Tibor	DE-soo-14071.jpg
442.	Ranunculus flammula L.	Vasvár	1949	Károlyi Árpád	DE-soo-14083.jpg
443.	Ranunculus lingua L.	Dabas	1934	Boros Ádám	DE-soo-14104.jpg
443.	Ranunculus lingua L.	Debrecen	1927	Máthé Imre	DE-soo-14103.jpg
443.	Ranunculus lingua L.	Debrecen	1953	Borsos Olga – Soó Rezső	DE-soo-14100.jpg
443.	Ranunculus lingua L.	Győr	1940	Polgár Sándor	DE-soo-14106.jpg
443.	Ranunculus lingua L.	Győrszemere	1927	Polgár Sándor	DE-soo-14107.jpg
443.	Ranunculus lingua L.	Ipolyvece	1938	Noga Tibor	DE-soo-14109.jpg
443.	Ranunculus lingua L.	Lébény	1924	Polgár Sándor	DE-soo-14108.jpg
443.	Ranunculus lingua L.	Terem	1934	Soó Rezső	DE-soo-14099.jpg
443.	Ranunculus lingua L.	Vasvár	1949	Károlyi Árpád	DE-soo-14105.jpg
444.	Ranunculus sceleratus L.	Abaújkér	1942	Siroki Zoltán	DE-soo-14123.jpg
444.	Ranunculus sceleratus L.	Debrecen	1933	Máthé Imre	DE-soo-14118.jpg
444.	Ranunculus sceleratus L.	Debrecen	1933	Soó Rezső	DE-soo-14119.jpg
444.	Ranunculus sceleratus L.	Debrecen	1939	Felföldy Lajos	DE-soo-14116.jpg
444.	Ranunculus sceleratus L.	Egyek	1934	Máthé Imre	DE-soo-14113.jpg
444.	Ranunculus sceleratus L.	Gödöllő	1922	Soó Rezső	DE-soo-14111.jpg
444.	Ranunculus sceleratus L.	Győr	1907	Polgár Sándor	DE-soo-14125.jpg
444.	Ranunculus sceleratus L.	Győr	1941	Polgár Sándor	DE-soo-14124.jpg
444.	Ranunculus sceleratus L.	Hajdúbagos	1934	Soó Rezső	DE-soo-14110.jpg
444.	Ranunculus sceleratus L.	Hajdúnánás	1935	Ujvárosi Miklós	DE-soo-14117.jpg
444.	Ranunculus sceleratus L.	Létavértes	1942	Máthé Imre	DE-soo-14115.jpg
444.	Ranunculus sceleratus L.	Ócsa	1923	Soó Rezső	DE-soo-14112.jpg
444.	Ranunculus sceleratus L.	Tiszavasvári	1949	Igmándy József	DE-soo-14121.jpg
444.	Ranunculus sceleratus L.	Tivadar	1948	Simon Tibor – Jakucs Pál	DE-soo-14120.jpg
445.	Ranunculus bulbosus L.	Almásháza	1953	Pócs Tamás	DE-soo-14131.jpg
445.	Ranunculus bulbosus L.	Aszófő	1950	Felföldy Lajos	DE-soo-14133.jpg
445.	Ranunculus bulbosus L.	Győr	1901	Polgár Sándor	DE-soo-14130.jpg
445.	Ranunculus bulbosus L.	Mórichida	1909	Polgár Sándor	DE-soo-14129.jpg
445.	Ranunculus bulbosus L.	Pannonhalma	1908	Polgár Sándor	DE-soo-14128.jpg
445.	Ranunculus bulbosus L.	Pápa	1927	Polgár Sándor	DE-soo-14127.jpg
445.	Ranunculus bulbosus L.	Rezi	2003	Molnár Csaba	DE-soo-14134.jpg
445.	Ranunculus bulbosus L.	Sopron	1938	Soó Rezső	DE-soo-14136.jpg
445.	Ranunculus bulbosus L.	Szenta	1923	Boros Ádám	DE-soo-14137.jpg
445.	Ranunculus bulbosus L.	Tarpa	1948	Pólya László – Simon Tibor – Jakucs Pál	DE-soo-14132.jpg
446.	Ranunculus sardous Crantz	Debrecen	1930	Soó Rezső	DE-soo-14147.jpg
446.	Ranunculus sardous Crantz	Debrecen	1947	Soó Rezső	DE-soo-14148.jpg
446.	Ranunculus sardous Crantz	Gönyű	-	Polgár Sándor	DE-soo-14156.jpg
446.	Ranunculus sardous Crantz	Győr	1905	Polgár Sándor	DE-soo-14159.jpg
446.	Ranunculus sardous Crantz	Győr	1924	Polgár Sándor	DE-soo-14158.jpg
446.	Ranunculus sardous Crantz	Hajdúdorog	1949	Igmándy József	DE-soo-14152.jpg
446.	Ranunculus sardous Crantz	Koroncó	1916	Polgár Sándor	DE-soo-14157.jpg
446.	Ranunculus sardous Crantz	Mór	1942	Felföldy Lajos	DE-soo-14150.jpg

Sorszám / Number	Taxon-név / Taxon-name	Település / Settlement	Év / Year	Gyűjtő / Collector	Fájlnév / File-name
446.	<i>Ranunculus sardous</i> Crantz	Nyúl	1914	Polgár Sándor	DE-soo-14160.jpg
446.	<i>Ranunculus sardous</i> Crantz	Pocsaj	1949	Soó Rezső	DE-soo-14146.jpg
446.	<i>Ranunculus sardous</i> Crantz	Pomáz	1948	Vajda László	DE-soo-14155.jpg
446.	<i>Ranunculus sardous</i> Crantz	Püspökladány	1922	Magyar Pál	DE-soo-14139.jpg
446.	<i>Ranunculus sardous</i> Crantz	Püspökladány	1948	Igmándy József – Igmándy Zoltán	DE-soo-14151.jpg
446.	<i>Ranunculus sardous</i> Crantz	Sáránd	1936	Máthé Imre	DE-soo-14143.jpg
446.	<i>Ranunculus sardous</i> Crantz	Szolnok	1937	Soó Rezső	DE-soo-14144.jpg
446.	<i>Ranunculus sardous</i> Crantz	Tarpa	1949	Soó Rezső	DE-soo-14145.jpg
446.	<i>Ranunculus sardous</i> Crantz	Tarpa	1951	Simon Tibor	DE-soo-14138.jpg
446.	<i>Ranunculus sardous</i> Crantz	Tiszavasvári	1949	Igmándy József	DE-soo-14153.jpg
446.	<i>Ranunculus sardous</i> Crantz	Vásárosnamény	1933	Soó Rezső	DE-soo-14140.jpg
447.	<i>Ranunculus repens</i> L.	Budapest	1916	Boros Ádám	DE-soo-14174.jpg
447.	<i>Ranunculus repens</i> L.	Győr	1920	Polgár Sándor	DE-soo-14168.jpg
447.	<i>Ranunculus repens</i> L.	Győr	1940	Polgár Sándor	DE-soo-14175.jpg
447.	<i>Ranunculus repens</i> L.	Hajdúnánás	1938	Igmándy József	DE-soo-14167.jpg
447.	<i>Ranunculus repens</i> L.	Hencida	1927	Kovács L.	DE-soo-14171.jpg
447.	<i>Ranunculus repens</i> L.	Hévíz	1951	Felföldy Lajos	DE-soo-14164.jpg
447.	<i>Ranunculus repens</i> L.	Lőrinci	1922	Soó Rezső	DE-soo-14173.jpg
447.	<i>Ranunculus repens</i> L.	Nadap	1922	Soó Rezső	DE-soo-14163.jpg
447.	<i>Ranunculus repens</i> L.	Szigetújfalu	1943	Kárpáti Zoltán	DE-soo-14170.jpg
447.	<i>Ranunculus repens</i> L.	Tiszavasvári	1949	Igmándy József	DE-soo-14165.jpg
447.	<i>Ranunculus repens</i> L.	Tiszavasvári	1949	Igmándy József	DE-soo-14166.jpg
447.	<i>Ranunculus repens</i> L.	Újfehértó	1936	Soó Rezső	DE-soo-14162.jpg
448.	<i>Ranunculus arvensis</i> L.	Budapest	1931	Pénzes Antal	DE-soo-14180.jpg
448.	<i>Ranunculus arvensis</i> L.	Győrújbarát	1928	Polgár Sándor	DE-soo-14189.jpg
448.	<i>Ranunculus arvensis</i> L.	Győrzámoly	1912	Polgár Sándor	DE-soo-14190.jpg
448.	<i>Ranunculus arvensis</i> L.	Hajdúnánás	1939	Igmándy József	DE-soo-14182.jpg
448.	<i>Ranunculus arvensis</i> L.	Hencida	1927	Kovács L.	DE-soo-14183.jpg
448.	<i>Ranunculus arvensis</i> L.	Ipolyvece	1938	Noga Tibor	DE-soo-14179.jpg
448.	<i>Ranunculus arvensis</i> L.	Karcag	1937	Oláh	DE-soo-14187.jpg
448.	<i>Ranunculus arvensis</i> L.	Kisnána	2004	Molnár Csaba	DE-soo-14176.jpg
448.	<i>Ranunculus arvensis</i> L.	Lőrinci	1922	Soó Rezső	DE-soo-14178.jpg
448.	<i>Ranunculus arvensis</i> L.	Pécsely	1950	Felföldy Lajos	DE-soo-14184.jpg
448.	<i>Ranunculus arvensis</i> L.	Pécsely	1951	Felföldy Lajos	DE-soo-14186.jpg
448.	<i>Ranunculus arvensis</i> L.	Szokolya	1932	Soó Rezső	DE-soo-14181.jpg
448.	<i>Ranunculus arvensis</i> L.	Tihany	1942	Felföldy Lajos	DE-soo-14188.jpg
448.	<i>Ranunculus arvensis</i> L.	Vác	1942	Kárpáti Zoltán	DE-soo-14191.jpg
448.	<i>Ranunculus arvensis</i> L.	Vásárosnamény	1951	Simon Tibor – Jakucs Pál – Kulcsár Gábor	DE-soo-14185.jpg
450.	<i>Ranunculus auricomus</i> L. s.l.	"Pilis"	1961	Babai Ágnes	DE-soo-14198.jpg
450.	<i>Ranunculus auricomus</i> L. s.l.	Budapest	1918	Trautmann Róbert	DE-soo-14199.jpg
450.	<i>Ranunculus auricomus</i> L. s.l.	Sárospatak	1938	Hargitai Zoltán – Soó Rezső	DE-soo-14195.jpg
450.	<i>Ranunculus auricomus</i> L. s.l.	Sárospatak	1938	Hargitai Zoltán – Soó Rezső	DE-soo-14197.jpg
450.	<i>Ranunculus auricomus</i> L. s.l.	Tákos	1948	Pólya László – Simon Tibor – Jakucs Pál	DE-soo-14194.jpg
450.	<i>Ranunculus auricomus</i> L. s.l.	Tarpa	1951	Simon Tibor – Jakucs Pál	DE-soo-14196.jpg
451.	<i>Ranunculus polyanthemus</i> L.	Bátonyterenye	2000	Sramkó Gábor	DE-soo-37313.jpg
452.	<i>Ranunculus polyanthemoides</i>	Aszófő	1951	Felföldy Lajos	DE-soo-14267.jpg

Sorszám / Number	Taxon-név / Taxon-name	Település / Settlement	Év / Year	Gyűjtő / Collector	Fájlnév / File-name
	Boreau				
452.	Ranunculus polyanthemoides Boreau	Bőny	1927	Polgár Sándor	DE-soo-14275.jpg
452.	Ranunculus polyanthemoides Boreau	Budapest	1898	Polgár Sándor	DE-soo-14276.jpg
452.	Ranunculus polyanthemoides Boreau	Budapest	1898	Polgár Sándor	DE-soo-14277.jpg
452.	Ranunculus polyanthemoides Boreau	Debrecen	1931	Soó Rezső	DE-soo-14259.jpg
452.	Ranunculus polyanthemoides Boreau	Eplény	1934	Polgár Sándor	DE-soo-14274.jpg
452.	Ranunculus polyanthemoides Boreau	Győr	1913	Polgár Sándor	DE-soo-14272.jpg
452.	Ranunculus polyanthemoides Boreau	Győrszemere	1921	Polgár Sándor	DE-soo-14273.jpg
452.	Ranunculus polyanthemoides Boreau	Hencida	1927	Kovács L.	DE-soo-14265.jpg
452.	Ranunculus polyanthemoides Boreau	Ipolyvece	1938	Noga Tibor	DE-soo-14278.jpg
452.	Ranunculus polyanthemoides Boreau	Máriapócs	1910	Radó Endre	DE-soo-14256.jpg
452.	Ranunculus polyanthemoides Boreau	Nyíracsád	1937	Soó Rezső	DE-soo-14257.jpg
452.	Ranunculus polyanthemoides Boreau	Pálháza	1949	Simon Tibor – Jakucs Pál	DE-soo-14266.jpg
452.	Ranunculus polyanthemoides Boreau	Pannonhalma	-	Polgár Sándor	DE-soo-14271.jpg
452.	Ranunculus polyanthemoides Boreau	Ravazd	1913	Polgár Sándor	DE-soo-14270.jpg
452.	Ranunculus polyanthemoides Boreau	Sáránd	-	-	DE-soo-14261.jpg
452.	Ranunculus polyanthemoides Boreau	Tiszavasvári	1949	Igmándy József	DE-soo-14269.jpg
452.	Ranunculus polyanthemoides Boreau	Zebegény	1961	Babai Ágnes	DE-soo-14260.jpg
454.	Ranunculus lanuginosus L.	Füzér	1938	Soó Rezső	DE-soo-14215.jpg
454.	Ranunculus lanuginosus L.	Háromhuta	1939	Soó Rezső	DE-soo-14216.jpg
454.	Ranunculus lanuginosus L.	Kőszeg	1925	Polgár Sándor	DE-soo-14209.jpg
454.	Ranunculus lanuginosus L.	Mánfa	1936	Soó Rezső	DE-soo-14218.jpg
454.	Ranunculus lanuginosus L.	Mátraszentimre	1937	Felföldy Lajos	DE-soo-14214.jpg
454.	Ranunculus lanuginosus L.	Miskolc	1929	Soó Rezső	DE-soo-14217.jpg
454.	Ranunculus lanuginosus L.	Miskolc	1939	Soó Rezső	DE-soo-14219.jpg
454.	Ranunculus lanuginosus L.	Nagykanizsa	1949	Károlyi Árpád	DE-soo-14206.jpg
454.	Ranunculus lanuginosus L.	Porva	1914	Polgár Sándor	DE-soo-14208.jpg
454.	Ranunculus lanuginosus L.	Szalonna	1948	Simon Tibor – Borsos Olga – Jakucs Pál	DE-soo-14213.jpg
454.	Ranunculus lanuginosus L.	Telkibánya	1950	Soó Rezső	DE-soo-14204.jpg
455.	Ranunculus acris L.	Bakonybél	1914	Polgár Sándor	DE-soo-14248.jpg
455.	Ranunculus acris L.	Bodajk	1942	Felföldy Lajos	DE-soo-14241.jpg
455.	Ranunculus acris L.	Csesznek	1927	Polgár Sándor	DE-soo-14244.jpg
455.	Ranunculus acris L.	Debrecen	1926	Máthé Imre	DE-soo-14222.jpg
455.	Ranunculus acris L.	Debrecen	1932	Soó Rezső	DE-soo-14226.jpg
455.	Ranunculus acris L.	Debrecen	1939	Felföldy Lajos	DE-soo-14237.jpg
455.	Ranunculus acris L.	Gönyű	1930	Polgár Sándor	DE-soo-14247.jpg
455.	Ranunculus acris L.	Gyömöre	1913	Polgár Sándor	DE-soo-14243.jpg

Sorszám / Number	Taxon-név / Taxon-name	Település / Settlement	Év / Year	Gyűjtő / Collector	Fájlnév / File-name
455.	<i>Ranunculus acris</i> L.	Győr	1914	Polgár Sándor	DE-soo-14249.jpg
455.	<i>Ranunculus acris</i> L.	Lébény	1927	Polgár Sándor	DE-soo-14245.jpg
455.	<i>Ranunculus acris</i> L.	Mezőörs	1932	Polgár Sándor	DE-soo-14246.jpg
455.	<i>Ranunculus acris</i> L.	Mór	1942	Felföldy Lajos	DE-soo-14240.jpg
455.	<i>Ranunculus acris</i> L.	Nyírmihálydi	1949	Borsos Olga	DE-soo-14233.jpg
455.	<i>Ranunculus acris</i> L.	Örvényes	1951	Felföldy Lajos	DE-soo-14239.jpg
455.	<i>Ranunculus acris</i> L.	Pálháza	1949	Simon Tibor – Jakucs Pál	DE-soo-14232.jpg
455.	<i>Ranunculus acris</i> L.	Pusztamiske	1948	Borsos Olga	DE-soo-14234.jpg
455.	<i>Ranunculus acris</i> L.	Tákos	1948	Simon Tibor – Jakucs Pál	DE-soo-14224.jpg
455.	<i>Ranunculus acris</i> L.	Tákos	1951	Simon Tibor – Jakucs Pál – Kulcsár Gábor	DE-soo-14223.jpg
455.	<i>Ranunculus acris</i> L.	Tarpa	1948	Simon Tibor – Jakucs Pál	DE-soo-14221.jpg
455.	<i>Ranunculus acris</i> L.	Tarpa	1948	Simon Tibor – Jakucs Pál	DE-soo-14225.jpg
455.	<i>Ranunculus acris</i> L.	Uzsa	1951	Borsos Olga	DE-soo-14242.jpg
455.	<i>Ranunculus acris</i> L.	Vászoly	1951	Felföldy Lajos – Zsolt János	DE-soo-14238.jpg
455.	<i>Ranunculus acris</i> L.	Velence	1922	Soó Rezső	DE-soo-14228.jpg
428-434.	<i>Ranunculus</i>	Győr	1916	Polgár Sándor	DE-soo-13907.jpg
457.	<i>Ceratocephala testiculata</i> (Crantz) Roth	Budapest	1907	Czakó Kálmán	DE-soo-13886.jpg
457.	<i>Ceratocephala testiculata</i> (Crantz) Roth	Budapest	1913	Andrasovszky József	DE-soo-13888.jpg
457.	<i>Ceratocephala testiculata</i> (Crantz) Roth	Budapest	1947	Papp József	DE-soo-13889.jpg
457.	<i>Ceratocephala testiculata</i> (Crantz) Roth	Budapest	1949	Soó Rezső	DE-soo-13890.jpg
457.	<i>Ceratocephala testiculata</i> (Crantz) Roth	Budapest	1949	Soó Rezső	DE-soo-13891.jpg
457.	<i>Ceratocephala testiculata</i> (Crantz) Roth	Csákvár	1936	Boros Ádám	DE-soo-13886.jpg
457.	<i>Ceratocephala testiculata</i> (Crantz) Roth	Szentistvánbaksa	2011	Koscsó János – Takács Attila	DE-soo-13884.jpg
457.	<i>Ceratocephala testiculata</i> (Crantz) Roth	Várpalota	1936	Polgár Sándor	DE-soo-13887.jpg
459.	<i>Myosurus minimus</i> L.	Bócs	2011	Takács Attila	DE-soo-13862.jpg
459.	<i>Myosurus minimus</i> L.	Budapest	1948	Papp József	DE-soo-13876.jpg
459.	<i>Myosurus minimus</i> L.	Debrecen	1947	Soó Rezső	DE-soo-13865.jpg
459.	<i>Myosurus minimus</i> L.	Derekegyház	2008	Gulyás Gergely	DE-soo-36876.jpg
459.	<i>Myosurus minimus</i> L.	Diósjenő	2003	Molnár Csaba	DE-soo-13861.jpg
459.	<i>Myosurus minimus</i> L.	Egyek	1940	Felföldy Lajos	DE-soo-13866.jpg
459.	<i>Myosurus minimus</i> L.	Farmos	1946	Papp József	DE-soo-13875.jpg
459.	<i>Myosurus minimus</i> L.	Hajdúnánás	1935	Soó Rezső	DE-soo-13868.jpg
459.	<i>Myosurus minimus</i> L.	Hencida	1926	Kovács L.	DE-soo-13873.jpg
459.	<i>Myosurus minimus</i> L.	Hosszúpályi	2013	Takács Attila	DE-soo-37592.jpg
459.	<i>Myosurus minimus</i> L.	Karcag	1937	Oláh	DE-soo-13872.jpg
459.	<i>Myosurus minimus</i> L.	Kétegyháza	1923	Soó Rezső	DE-soo-13870.jpg
459.	<i>Myosurus minimus</i> L.	Kisújszállás	-	-	DE-soo-13877.jpg
459.	<i>Myosurus minimus</i> L.	Mezőgyán	1923	Boros Ádám	DE-soo-13880.jpg
459.	<i>Myosurus minimus</i> L.	Nagycserkesz	1932	Soó Rezső	DE-soo-13869.jpg
459.	<i>Myosurus minimus</i> L.	Szolnok	1944	Timár Lajos	DE-soo-13871.jpg
459.	<i>Myosurus minimus</i> L.	Tákos	1951	Simon Tibor – Jakucs Pál – Kulcsár Gábor	DE-soo-13874.jpg
459.	<i>Myosurus minimus</i> L.	Tét	1916	Polgár Sándor	DE-soo-13878.jpg

Sorszám / Number	Taxon-név / Taxon-name	Település / Settlement	Év / Year	Gyűjtő / Collector	Fájlnév / File-name
459.	Myosurus minimus L.	Tiszaladány	2009	Takács Attila	DE-soo-13863.jpg
459.	Myosurus minimus L.	Tiszavasvári	1949	Igmándy József	DE-soo-13877.jpg
459.	Myosurus minimus L.	Töltéstava	1928	Polgár Sándor	DE-soo-13879.jpg
459.	Myosurus minimus L.	Újszász	2002	Molnár Csaba	DE-soo-13867.jpg
460.	Thalictrum aquilegiifolium L.	Bagamér	1932	-	DE-soo-36886.jpg
460.	Thalictrum aquilegiifolium L.	Bátorliget	1932	Soó Rezső	DE-soo-14314.jpg
460.	Thalictrum aquilegiifolium L.	Beregdaróc	1951	Simon Tibor – Jakucs Pál – Kulcsár Gábor	DE-soo-14305.jpg
460.	Thalictrum aquilegiifolium L.	Debrecen	1934	Soó Rezső	DE-soo-36885.jpg
460.	Thalictrum aquilegiifolium L.	Debrecen	1961	Fintha István	DE-soo-14303.jpg
460.	Thalictrum aquilegiifolium L.	Eplény	1931	Polgár Sándor	DE-soo-14306.jpg
460.	Thalictrum aquilegiifolium L.	Fenyőfő	1914	Polgár Sándor	DE-soo-14308.jpg
460.	Thalictrum aquilegiifolium L.	Hajdúbagos	1933	Soó Rezső	DE-soo-14319.jpg
460.	Thalictrum aquilegiifolium L.	Hajdú- böszörmény	1930	Igmándy József	DE-soo-14312.jpg
460.	Thalictrum aquilegiifolium L.	Nagykanizsa	1948	Károlyi Árpád	DE-soo-14318.jpg
460.	Thalictrum aquilegiifolium L.	Nyíracsad	1931	Soó Rezső	DE-soo-14309.jpg
460.	Thalictrum aquilegiifolium L.	Nyíregyháza	1933	Soó Rezső	DE-soo-14310.jpg
460.	Thalictrum aquilegiifolium L.	Sáránd	1934	Soó Rezső	DE-soo-14304.jpg
461.	Thalictrum foetidum L.	Bélapátfalva	1923	Boros Ádám	DE-soo-14329.jpg
461.	Thalictrum foetidum L.	Bélapátfalva	1950	Simon Tibor – Jakucs Pál – Kárpáti Zoltán	DE-soo-14327.jpg
461.	Thalictrum foetidum L.	Bódvaszilas	1950	Jakucs Pál – Kulcsár Gábor	DE-soo-14328.jpg
462.	Thalictrum minus L.	Bátorliget	1948	Simon Tibor – Jakucs Pál – Borsos Olga	DE-soo-14342.jpg
462.	Thalictrum minus L.	Bátorliget	1948	Simon Tibor – Jakucs Pál – Borsos Olga	DE-soo-14343.jpg
462.	Thalictrum minus L.	Bélapátfalva	1934	Boros Ádám	DE-soo-14359.jpg
462.	Thalictrum minus L.	Bódvaszilas	1950	Jakucs Pál – Kulcsár Gábor	DE-soo-14367.jpg
462.	Thalictrum minus L.	Budapest	1919	Kocsis István	DE-soo-14358.jpg
462.	Thalictrum minus L.	Budapest	1947	Soó Rezső	DE-soo-14375.jpg
462.	Thalictrum minus L.	Debrecen	1933	Soó Rezső	DE-soo-14340.jpg
462.	Thalictrum minus L.	Debrecen	1934	Máthé Imre	DE-soo-14345.jpg
462.	Thalictrum minus L.	Debrecen	1934	Máthé Imre	DE-soo-14346.jpg
462.	Thalictrum minus L.	Érpatak	1935	Soó Rezső	DE-soo-14347.jpg
462.	Thalictrum minus L.	Felpéc	1908	Polgár Sándor	DE-soo-14364.jpg
462.	Thalictrum minus L.	Felpéc	1918	Polgár Sándor	DE-soo-14378.jpg
462.	Thalictrum minus L.	Fertőrákos	1937	Soó Rezső	DE-soo-14376.jpg
462.	Thalictrum minus L.	Győr	1908	Polgár Sándor	DE-soo-14361.jpg
462.	Thalictrum minus L.	Győr	1908	Polgár Sándor	DE-soo-14362.jpg
462.	Thalictrum minus L.	Győr	1913	Polgár Sándor	DE-soo-14382.jpg
462.	Thalictrum minus L.	Győr	1914	Polgár Sándor	DE-soo-14363.jpg
462.	Thalictrum minus L.	Győr	1916	Polgár Sándor	DE-soo-14379.jpg
462.	Thalictrum minus L.	Hajdú- böszörmény	1932	Soó Rezső	DE-soo-14353.jpg
462.	Thalictrum minus L.	Hajdúhadház	1933	Soó Rezső	DE-soo-14349.jpg
462.	Thalictrum minus L.	Hajdúnánás	1935	Ujvárosi Miklós	DE-soo-14344.jpg
462.	Thalictrum minus L.	Hosszúpályi	1933	Soó Rezső	DE-soo-14352.jpg
462.	Thalictrum minus L.	Hosszúpályi	2013	Takács Attila	DE-soo-37618.jpg
462.	Thalictrum minus L.	Jósvafő	1951	Soó Rezső – Jakucs Pál –	DE-soo-14365.jpg

Sorszám / Number	Taxon-név / Taxon-name	Település / Settlement	Év / Year	Gyűjtő / Collector	Fájlnév / File-name
				ÉR Lajos	
462.	<i>Thalictrum minus</i> L.	Jósvafő	1951	Soó Rezső – Jakucs Pál – ÉR Lajos	DE-soo-14366.jpg
462.	<i>Thalictrum minus</i> L.	Mór	1936	Felföldy Lajos	DE-soo-14372.jpg
462.	<i>Thalictrum minus</i> L.	Nyíracsd	1932	Soó Rezső	DE-soo-14348.jpg
462.	<i>Thalictrum minus</i> L.	Nyíregyháza	1933	Soó Rezső	DE-soo-14351.jpg
462.	<i>Thalictrum minus</i> L.	Nyíregyháza	1948	Soó Rezső	DE-soo-14350.jpg
462.	<i>Thalictrum minus</i> L.	Pannonhalma	1918	Polgár Sándor	DE-soo-14380.jpg
462.	<i>Thalictrum minus</i> L.	Penészlek	2012	Lovas-Kiss Ádám – Takács Attila	DE-soo-37314.jpg
462.	<i>Thalictrum minus</i> L.	Ravazd	1909	Polgár Sándor	DE-soo-14381.jpg
462.	<i>Thalictrum minus</i> L.	Rezi	2012	Takács Attila	DE-soo-37315.jpg
462.	<i>Thalictrum minus</i> L.	Salgótarján	1936	Soó Rezső	DE-soo-14373.jpg
462.	<i>Thalictrum minus</i> L.	Szentendre	1952	Vozáry Elemér	DE-soo-14377.jpg
462.	<i>Thalictrum minus</i> L.	Szerencs	1936	Hulják János	DE-soo-14360.jpg
462.	<i>Thalictrum minus</i> L.	Vác	1923	Soó Rezső	DE-soo-14374.jpg
463.	<i>Thalictrum pseudominus</i> Borbás	Budapest	1947	Soó Rezső	DE-soo-14333.jpg
463.	<i>Thalictrum pseudominus</i> Borbás	Eplény	1933	Polgár Sándor	DE-soo-14332.jpg
463.	<i>Thalictrum pseudominus</i> Borbás	Gyenesdiás	1949	Károlyi Árpád	DE-soo-14334.jpg
463.	<i>Thalictrum pseudominus</i> Borbás	Nagykovácsi	1932	Soó Rezső	DE-soo-14338.jpg
463.	<i>Thalictrum pseudominus</i> Borbás	Pilisszentiván	1911	Filarszky Nándor – Jávorka Sándor	DE-soo-14339.jpg
463.	<i>Thalictrum pseudominus</i> Borbás	Pilisszentiván	1930	Lengyel Géza	DE-soo-14337.jpg
463.	<i>Thalictrum pseudominus</i> Borbás	Vác	1949	Soó Rezső – Simon Tibor – Jakucs Pál	DE-soo-14335.jpg
463.	<i>Thalictrum pseudominus</i> Borbás	Várpalota	1931	Pénzes Antal	DE-soo-14356.jpg
463.	<i>Thalictrum pseudominus</i> Borbás	Várpalota	1931	Polgár Sándor	DE-soo-14336.jpg
464.	<i>Thalictrum simplex</i> L.	Debrecen	1931	Máthé Imre	DE-soo-14390.jpg
464.	<i>Thalictrum simplex</i> L.	Győr	1916	Polgár Sándor	DE-soo-14395.jpg
464.	<i>Thalictrum simplex</i> L.	Győr	1933	Polgár Sándor	DE-soo-14392.jpg
464.	<i>Thalictrum simplex</i> L.	Győrújbarát	1913	Polgár Sándor	DE-soo-14393.jpg
464.	<i>Thalictrum simplex</i> L.	Kecskemét	1916	Andrasovszky József	DE-soo-14396.jpg
464.	<i>Thalictrum simplex</i> L.	Lesencetomaj	2012	Sramkó Gábor	DE-soo-37316.jpg
464.	<i>Thalictrum simplex</i> L.	Nagyszentjános	1933	Polgár Sándor	DE-soo-14391.jpg
464.	<i>Thalictrum simplex</i> L.	Ravazd	1909	Polgár Sándor	DE-soo-14394.jpg
465.	<i>Thalictrum flavum</i> L.	Bősárkány	1931	Polgár Sándor	DE-soo-14410.jpg
465.	<i>Thalictrum flavum</i> L.	Budapest	1875	Porutin	DE-soo-14412.jpg
465.	<i>Thalictrum flavum</i> L.	Budapest	1911	Kocsis István	DE-soo-14411.jpg
465.	<i>Thalictrum flavum</i> L.	Csobaj	2010	Sramkó Gábor – Takács Attila	DE-soo-14397.jpg
465.	<i>Thalictrum flavum</i> L.	Dabas	1932	Boros Ádám	DE-soo-14414.jpg
465.	<i>Thalictrum flavum</i> L.	Egyek	1951	Borsos Olga – Simon Tibor	DE-soo-14404.jpg
465.	<i>Thalictrum flavum</i> L.	Felpéc	1923	Polgár Sándor	DE-soo-14401.jpg
465.	<i>Thalictrum flavum</i> L.	Győr	1920	Polgár Sándor	DE-soo-14402.jpg
465.	<i>Thalictrum flavum</i> L.	Győrújbarát	1933	Polgár Sándor	DE-soo-14403.jpg
465.	<i>Thalictrum flavum</i> L.	Mohács	1923	Boros Ádám	DE-soo-14413.jpg
465.	<i>Thalictrum flavum</i> L.	Nyírtét	2008	Sramkó Gábor	DE-soo-14399.jpg
465.	<i>Thalictrum flavum</i> L.	Nyírtét	2008	Sramkó Gábor	DE-soo-14400.jpg
465.	<i>Thalictrum flavum</i> L.	Sátoraljaújhely	2010	Takács Attila	DE-soo-14398.jpg
465.	<i>Thalictrum flavum</i> L.	Tiszafüred	1952	Soó Rezső	DE-soo-14407.jpg

Sorszám / Number	Taxon-név / Taxon-name	Település / Settlement	Év / Year	Gyűjtő / Collector	Fájlnév / File-name
465.	<i>Thalictrum flavum</i> L.	Tiszalök	1935	Ujvárosi Miklós	DE-soo-14416.jpg
466.	<i>Thalictrum lucidum</i> L.	Ásványráró	1913	Polgár Sándor	DE-soo-14455.jpg
466.	<i>Thalictrum lucidum</i> L.	Budapest	1889	Schilberszky Károly	DE-soo-14454.jpg
466.	<i>Thalictrum lucidum</i> L.	Budapest	1909	Kocsis István	DE-soo-14452.jpg
466.	<i>Thalictrum lucidum</i> L.	Debrecen	1932	Soó Rezső	DE-soo-14421.jpg
466.	<i>Thalictrum lucidum</i> L.	Debrecen	1933	Soó Rezső	DE-soo-14422.jpg
466.	<i>Thalictrum lucidum</i> L.	Debrecen	1933	Soó Rezső	DE-soo-14423.jpg
466.	<i>Thalictrum lucidum</i> L.	Debrecen	1933	Soó Rezső	DE-soo-36887.jpg
466.	<i>Thalictrum lucidum</i> L.	Doboz	1934	Máthé Imre	DE-soo-14433.jpg
466.	<i>Thalictrum lucidum</i> L.	Győr	1898	Polgár Sándor	DE-soo-14447.jpg
466.	<i>Thalictrum lucidum</i> L.	Győr	1907	Polgár Sándor	DE-soo-14448.jpg
466.	<i>Thalictrum lucidum</i> L.	Győr	1908	Polgár Sándor	DE-soo-14446.jpg
466.	<i>Thalictrum lucidum</i> L.	Győrújbarát	1915	Polgár Sándor	DE-soo-14449.jpg
466.	<i>Thalictrum lucidum</i> L.	Gyula	1935	Soó Rezső	DE-soo-14425.jpg
466.	<i>Thalictrum lucidum</i> L.	Hajdúhadház	1942	Kállay Gy.	DE-soo-14439.jpg
466.	<i>Thalictrum lucidum</i> L.	Hajdúnánás	1936	Ujvárosi Miklós	DE-soo-14431.jpg
466.	<i>Thalictrum lucidum</i> L.	Hajdúnánás	1936	Ujvárosi Miklós	DE-soo-14432.jpg
466.	<i>Thalictrum lucidum</i> L.	Hajdúnánás	1937	Igmándy József	DE-soo-14438.jpg
466.	<i>Thalictrum lucidum</i> L.	Hencida	1938	Kovács L.	DE-soo-14441.jpg
466.	<i>Thalictrum lucidum</i> L.	Hencida	1938	Kovács L.	DE-soo-14442.jpg
466.	<i>Thalictrum lucidum</i> L.	Ipolyvece	1938	Noga Tibor	DE-soo-14450.jpg
466.	<i>Thalictrum lucidum</i> L.	Ipolyvece	1938	Noga Tibor	DE-soo-14457.jpg
466.	<i>Thalictrum lucidum</i> L.	Jánd	1951	Simon Tibor	DE-soo-14435.jpg
466.	<i>Thalictrum lucidum</i> L.	Kács	1938	Igmándy József	DE-soo-14440.jpg
466.	<i>Thalictrum lucidum</i> L.	Kapuvár	1920	Polgár Sándor	DE-soo-14456.jpg
466.	<i>Thalictrum lucidum</i> L.	Kétegyháza	1923	Soó Rezső	DE-soo-14419.jpg
466.	<i>Thalictrum lucidum</i> L.	Kunsziget	1929	Polgár Sándor	DE-soo-14445.jpg
466.	<i>Thalictrum lucidum</i> L.	Miskolc	1935	Soó Rezső	DE-soo-14428.jpg
466.	<i>Thalictrum lucidum</i> L.	Nyírmártonfalva	1934	Máthé Imre	DE-soo-14434.jpg
466.	<i>Thalictrum lucidum</i> L.	Nyírpilis	1932	Soó Rezső	DE-soo-14426.jpg
466.	<i>Thalictrum lucidum</i> L.	Nyírpilis	1948	Simon Tibor – Jakucs Pál – Borsos Olga	DE-soo-14436.jpg
466.	<i>Thalictrum lucidum</i> L.	Szalonna	1948	Simon Tibor – Borsos Olga – Jakucs Pál	DE-soo-14444.jpg
466.	<i>Thalictrum lucidum</i> L.	Szamosszeg	1939	Felföldy Lajos	DE-soo-14430.jpg
466.	<i>Thalictrum lucidum</i> L.	Szolnok	1937	Soó Rezső	DE-soo-14427.jpg
466.	<i>Thalictrum lucidum</i> L.	Tiszalúc	2009	Takács Attila	DE-soo-14418.jpg
466.	<i>Thalictrum lucidum</i> L.	Tiszavasvári	1949	Igmándy József	DE-soo-14437.jpg
466.	<i>Thalictrum lucidum</i> L.	Vámospércs	1937	Soó Rezső	DE-soo-14424.jpg
467.	<i>Paeonia officinalis</i> L.	"Mecsek"	1980	Gyüre László	DE-soo-36855.jpg
467.	<i>Paeonia officinalis</i> L.	Pécsvárad	1936	Soó Rezső	DE-soo-13256.jpg
467.	<i>Paeonia officinalis</i> L.	Pécsvárad	1936	Soó Rezső	DE-soo-13257.jpg
470.	<i>Berberis vulgaris</i> L.	Bélapátfalva	1948	Simon Tibor – Pólya László – Jakucs Pál	DE-soo-36892.jpg
470.	<i>Berberis vulgaris</i> L.	Budapest	1953	Soó Rezső	DE-soo-14533.jpg
470.	<i>Berberis vulgaris</i> L.	Budapest	-	Soó Rezső	DE-soo-14530.jpg
470.	<i>Berberis vulgaris</i> L.	Dunaszeg	1921	Polgár Sándor	DE-soo-14536.jpg
470.	<i>Berberis vulgaris</i> L.	Nadap	1922	Soó Rezső	DE-soo-14529.jpg
470.	<i>Berberis vulgaris</i> L.	Piliscsaba	1922	Soó Rezső	DE-soo-14532.jpg
470.	<i>Berberis vulgaris</i> L.	Pusztamiske	1948	Borsos Olga	DE-soo-14534.db

Sorszám / Number	Taxon-név / Taxon-name	Település / Settlement	Év / Year	Gyűjtő / Collector	Fájlnév / File-name
470.	<i>Berberis vulgaris</i> L.	Ravazd	1923	Polgár Sándor	DE-soo-14537.jpg
470.	<i>Berberis vulgaris</i> L.	Szár	1949	Soó Rezső	DE-soo-14531.jpg
470.	<i>Berberis vulgaris</i> L.	Tiszavasvári	1948	Igmándy József	DE-soo-14535.jpg
476.	<i>Papaver somniferum</i> L.	Budapest	1960	Babai Ágnes	DE-soo-14567.jpg
477.	<i>Papaver argemone</i> L.	Nagykanizsa	1948	Károlyi Árpád	DE-soo-14568.jpg
477.	<i>Papaver argemone</i> L.	Tapolca	1933	Kárpáti Zoltán	DE-soo-14569.jpg
477.	<i>Papaver argemone</i> L.	Tét	1913	Polgár Sándor	DE-soo-14570.jpg
478.	<i>Papaver hybridum</i> L.	Kunszentmárton	1923	Soó Rezső	DE-soo-14572.jpg
479.	<i>Papaver rhoeas</i> L.	Budapest	1961	Babai Ágnes	DE-soo-14600.jpg
479.	<i>Papaver rhoeas</i> L.	Debrecen	1945	Felföldy Lajos	DE-soo-14602.jpg
479.	<i>Papaver rhoeas</i> L.	Debrecen	1945	Felföldy Lajos	DE-soo-14603.jpg
479.	<i>Papaver rhoeas</i> L.	Győr	1906	Polgár Sándor	DE-soo-14598.jpg
479.	<i>Papaver rhoeas</i> L.	Kunszentmárton	1923	Soó Rezső	DE-soo-14594.jpg
479.	<i>Papaver rhoeas</i> L.	Mór	1942	Felföldy Lajos	DE-soo-14606.jpg
479.	<i>Papaver rhoeas</i> L.	Mór	1942	Felföldy Lajos	DE-soo-14607.jpg
479.	<i>Papaver rhoeas</i> L.	Tihany	1928	Soó Rezső	DE-soo-14593.jpg
479.	<i>Papaver rhoeas</i> L.	Tihany	1946	Felföldy Lajos	DE-soo-14604.jpg
479.	<i>Papaver rhoeas</i> L.	Tihany	1946	Felföldy Lajos	DE-soo-14605.jpg
479.	<i>Papaver rhoeas</i> L.	Vaszar	1930	Polgár Sándor	DE-soo-14597.jpg
479.	<i>Papaver rhoeas</i> L.	Vaszar	1930	Polgár Sándor	DE-soo-14599.jpg
480.	<i>Papaver dubium</i> L.	Balmazújváros	1932	Soó Rezső	DE-soo-14582.jpg
480.	<i>Papaver dubium</i> L.	Békéscsaba	1923	Soó Rezső	DE-soo-14584.jpg
480.	<i>Papaver dubium</i> L.	Debrecen	1945	Felföldy Lajos	DE-soo-14586.jpg
480.	<i>Papaver dubium</i> L.	Debrecen	1945	Felföldy Lajos	DE-soo-14590.jpg
480.	<i>Papaver dubium</i> L.	Debrecen	1945	Felföldy Lajos	DE-soo-14591.jpg
480.	<i>Papaver dubium</i> L.	Debrecen	1945	Felföldy Lajos	DE-soo-14592.jpg
480.	<i>Papaver dubium</i> L.	Egyek	1932	Soó Rezső	DE-soo-14581.jpg
480.	<i>Papaver dubium</i> L.	Fenyőfő	1914	Polgár Sándor	DE-soo-14574.jpg
480.	<i>Papaver dubium</i> L.	Győrszemere	1921	Polgár Sándor	DE-soo-14575.jpg
480.	<i>Papaver dubium</i> L.	Győrszemere	1921	Polgár Sándor	DE-soo-14576.jpg
480.	<i>Papaver dubium</i> L.	Hajdúszoboszló	1938	Fäller	DE-soo-14583.jpg
480.	<i>Papaver dubium</i> L.	Nagykanizsa	1948	Károlyi Árpád	DE-soo-14577.jpg
480.	<i>Papaver dubium</i> L.	Sátoraljaújhely	1952	Kulcsár Gábor – Vozáry Elemér	DE-soo-14579.jpg
480.	<i>Papaver dubium</i> L.	Szögliget	1951	Jakucs Pál – Ér Lajos	DE-soo-14589.jpg
480.	<i>Papaver dubium</i> L.	Tihany	1942	Felföldy Lajos	DE-soo-14588.jpg
479. × 480.	<i>Papaver rhoeas</i> L. × <i>Papaver dubium</i> L.	Pannonhalma	-	Polgár Sándor	DE-soo-14611.jpg
482.	<i>Glaucium corniculatum</i> (L.) Rudolph	Abaújszántó	2010	Takács Attila	DE-soo-14551.jpg
482.	<i>Glaucium corniculatum</i> (L.) Rudolph	Győr	1918	Polgár Sándor	DE-soo-36891.jpg
482.	<i>Glaucium corniculatum</i> (L.) Rudolph	Győr	1919	Polgár Sándor	DE-soo-14560.jpg
482.	<i>Glaucium corniculatum</i> (L.) Rudolph	Hajdúnánás	1937	Ujvárosi Miklós	DE-soo-14557.jpg
482.	<i>Glaucium corniculatum</i> (L.) Rudolph	Hajdúszoboszló	1938	Soó Rezső	DE-soo-14556.jpg
482.	<i>Glaucium corniculatum</i> (L.) Rudolph	Kaba	1938	Felföldy Lajos	DE-soo-14559.jpg
482.	<i>Glaucium corniculatum</i> (L.) Rudolph	Kisújszállás	1919	-	DE-soo-14558.jpg

Sorszám / Number	Taxon-név / Taxon-name	Település / Settlement	Év / Year	Gyűjtő / Collector	Fájlnév / File-name
482.	Glaucium corniculatum (L.) Rudolph	Mezőörs	1934	Polgár Sándor	DE-soo-14561.jpg
482.	Glaucium corniculatum (L.) Rudolph	Tokaj	1937	Hulják János	DE-soo-14552.jpg
482.	Glaucium corniculatum (L.) Rudolph	Tokaj	1937	Soó Rezső	DE-soo-14553.jpg
483.	Chelidonium majus L.	Hajdúnánás	1928	Igmándy József	DE-soo-14548.jpg
483.	Chelidonium majus L.	Mór	1942	Felföldy Lajos	DE-soo-14549.jpg
485.	Corydalis cava L.	Ács	1921	Polgár Sándor	DE-soo-14644.jpg
485.	Corydalis cava L.	Ásványráró	1911	Polgár Sándor	DE-soo-14629.jpg
485.	Corydalis cava L.	Aszófő	1951	Felföldy Lajos	DE-soo-14647.jpg
485.	Corydalis cava L.	Balatonszőlős	1951	Felföldy Lajos	DE-soo-14648.jpg
485.	Corydalis cava L.	Budapest	1904	Thaisz Lajos	DE-soo-14643.jpg
485.	Corydalis cava L.	Budapest	1912	Kümmerle J. Béla – Szepesfalvy János	DE-soo-14659.jpg
485.	Corydalis cava L.	Budapest	1913	Kümmerle J. Béla	DE-soo-14660.jpg
485.	Corydalis cava L.	Budapest	1922	Soó Rezső	DE-soo-14658.jpg
485.	Corydalis cava L.	Csengersima	2008	Sramkó Gábor	DE-soo-14623.jpg
485.	Corydalis cava L.	Debrecen	1932	Soó Rezső	DE-soo-14631.jpg
485.	Corydalis cava L.	Debrecen	1949	Soó Rezső	DE-soo-14663.jpg
485.	Corydalis cava L.	Doboz	1935	Máthé Imre	DE-soo-14653.jpg
485.	Corydalis cava L.	Egyek	1933	Máthé Imre	DE-soo-14661.jpg
485.	Corydalis cava L.	Gánt	1932	Degen Árpád	DE-soo-14632.jpg
485.	Corydalis cava L.	Girincs	2011	Takács Attila	DE-soo-14625.jpg
485.	Corydalis cava L.	"Kékes"	1933	Soó Rezső	DE-soo-14655.jpg
485.	Corydalis cava L.	Gyöngyöstarján	2002	Molnár Csaba	DE-soo-14628.jpg
485.	Corydalis cava L.	Hejőbába	2010	Takács Attila	DE-soo-14624.jpg
485.	Corydalis cava L.	Hencida	1927	Kovács L.	DE-soo-14639.jpg
485.	Corydalis cava L.	Jósvafő	1952	Kulcsár Gábor	DE-soo-14626.jpg
485.	Corydalis cava L.	Miskolc	1914	Hulják János	DE-soo-14641.jpg
485.	Corydalis cava L.	Nadap	1922	Soó Rezső	DE-soo-14656.jpg
485.	Corydalis cava L.	Nagykanizsa	1949	Károlyi Árpád	DE-soo-14645.jpg
485.	Corydalis cava L.	Nagykovácsi	1940	Soó Rezső	DE-soo-14630.jpg
485.	Corydalis cava L.	Nagyoroszi	1938	Noga Tibor	DE-soo-14642.jpg
485.	Corydalis cava L.	Panyola	1948	Simon Tibor – Pólya László – Jakucs Pál	DE-soo-14651.jpg
485.	Corydalis cava L.	Sajólad	2010	Takács Attila	DE-soo-14622.jpg
485.	Corydalis cava L.	Sátoraljaújhely	1952	Kulcsár Gábor – Vozáry Elemér	DE-soo-14638.jpg
485.	Corydalis cava L.	Tihany	1928	Soó Rezső	DE-soo-14657.jpg
485.	Corydalis cava L.	Tihany	1951	Felföldy Lajos	DE-soo-14649.jpg
485.	Corydalis cava L.	Tiszacsécse	-	Gulyás Gergely	DE-soo-36893.jpg
485.	Corydalis cava L.	Vácrátót	1950	Soó Rezső	DE-soo-14662.jpg
485.	Corydalis cava L.	Vászoly	1951	Felföldy Lajos	DE-soo-14650.jpg
485.	Corydalis cava L.	Zalaújlak	1949	Károlyi Árpád	DE-soo-14646.jpg
486.	Corydalis intermedia Link	Csákvár	1935	Boros Ádám	DE-soo-14665.jpg
486.	Corydalis intermedia Link	Eplény	1931	Polgár Sándor	DE-soo-14664.jpg
486.	Corydalis intermedia Link	Gánt	1932	Pénzes Antal	DE-soo-14666.jpg
486.	Corydalis intermedia Link	Gánt	1932	Pénzes Antal	DE-soo-14672.jpg
486.	Corydalis intermedia Link	Gánt	1949	Soó Rezső	DE-soo-14670.jpg
486.	Corydalis intermedia Link	"Hódosér"	1952	Tallós Pál	DE-soo-14669.jpg

Sorszám / Number	Taxon-név / Taxon-name	Település / Settlement	Év / Year	Gyűjtő / Collector	Fájlnév / File-name
486.	<i>Corydalis intermedia</i> Link	Tatabánya	1931	Jávorka Sándor	DE-soo-14667.jpg
487.	<i>Corydalis pumila</i> Rchb.	Aszófő	1951	Felföldy Lajos	DE-soo-14694.jpg
487.	<i>Corydalis pumila</i> Rchb.	Balatonszőlős	1951	Felföldy Lajos	DE-soo-14693.jpg
487.	<i>Corydalis pumila</i> Rchb.	Csobánka	1947	Kárpáti Zoltán	DE-soo-14678.jpg
487.	<i>Corydalis pumila</i> Rchb.	Gánt	1932	Pénzes Antal	DE-soo-14672.jpg
487.	<i>Corydalis pumila</i> Rchb.	Gyöngyöspata	2002	Molnár Csaba	DE-soo-14671.jpg
487.	<i>Corydalis pumila</i> Rchb.	Hajmáskér	1933	Polgár Sándor	DE-soo-14674.jpg
487.	<i>Corydalis pumila</i> Rchb.	Szár	1931	Boros Ádám	DE-soo-14673.jpg
487.	<i>Corydalis pumila</i> Rchb.	Tatabánya	1931	Polgár Sándor	DE-soo-14675.jpg
487.	<i>Corydalis pumila</i> Rchb.	Várgesztes	1932	Polgár Sándor	DE-soo-14677.jpg
487.	<i>Corydalis pumila</i> Rchb.	Veszprém	1929	Rédl Rezső	DE-soo-14679.jpg
488.	<i>Corydalis solida</i> L.	Budakeszi	1949	Soó Rezső	DE-soo-14689.jpg
488.	<i>Corydalis solida</i> L.	Budapest	1904	Thaisz Lajos	DE-soo-14698.jpg
488.	<i>Corydalis solida</i> L.	Budapest	1913	Timkó György	DE-soo-14708.jpg
488.	<i>Corydalis solida</i> L.	Budapest	1922	Soó Rezső	DE-soo-14707.jpg
488.	<i>Corydalis solida</i> L.	Budapest	1923	Soó Rezső	DE-soo-36894.jpg
488.	<i>Corydalis solida</i> L.	Budapest	1949	Simon Tibor	DE-soo-14704.jpg
488.	<i>Corydalis solida</i> L.	Budapest	1949	Simon Tibor	DE-soo-14705.jpg
488.	<i>Corydalis solida</i> L.	Girincs	2011	Takács Attila	DE-soo-14682.jpg
488.	<i>Corydalis solida</i> L.	Girincs	2011	Takács Attila	DE-soo-14683.jpg
488.	<i>Corydalis solida</i> L.	Gyöngyös	2002	Molnár Csaba	DE-soo-14687.jpg
488.	<i>Corydalis solida</i> L.	Jósvafő	1949	Jakucs Pál	DE-soo-14702.jpg
488.	<i>Corydalis solida</i> L.	Jósvafő	1949	Jakucs Pál	DE-soo-14703.jpg
488.	<i>Corydalis solida</i> L.	Lenti	1949	Károlyi Árpád	DE-soo-14688.jpg
488.	<i>Corydalis solida</i> L.	Miskolc	1914	Hulják János	DE-soo-14697.jpg
488.	<i>Corydalis solida</i> L.	Monok	2003	Molnár Csaba	DE-soo-14681.jpg
488.	<i>Corydalis solida</i> L.	Monok	2003	Molnár Csaba	DE-soo-14685.jpg
488.	<i>Corydalis solida</i> L.	Monok	2004	Molnár Csaba	DE-soo-14680.jpg
488.	<i>Corydalis solida</i> L.	Salgótarján	1936	Boros Ádám	DE-soo-14696.jpg
488.	<i>Corydalis solida</i> L.	Sopron	1945	Igmándy József	DE-soo-14699.jpg
490.	<i>Fumaria rostellata</i> Knaf	Győrszemere	1937	Polgár Sándor	DE-soo-14723.jpg
490.	<i>Fumaria rostellata</i> Knaf	Rezi	2003	Molnár Csaba	DE-soo-14721.jpg
490.	<i>Fumaria rostellata</i> Knaf	Sátoraljaújhely	1952	Kulcsár Gábor – Vozáry Elemér	DE-soo-14722.jpg
490.	<i>Fumaria rostellata</i> Knaf	Tállya	2002	Molnár Csaba	DE-soo-14719.jpg
490.	<i>Fumaria rostellata</i> Knaf	Tállya	2002	Molnár Csaba	DE-soo-14720.jpg
491.	<i>Fumaria officinalis</i> L.	Écs	1911	Polgár Sándor	DE-soo-14716.jpg
491.	<i>Fumaria officinalis</i> L.	Győrszemere	1909	Polgár Sándor	DE-soo-14713.jpg
491.	<i>Fumaria officinalis</i> L.	Hédervár	1918	Polgár Sándor	DE-soo-14715.jpg
491.	<i>Fumaria officinalis</i> L.	Nadap	1922	Soó Rezső	DE-soo-14717.jpg
491.	<i>Fumaria officinalis</i> L.	Révfülöp	1930	Polgár Sándor	DE-soo-14714.jpg
491.	<i>Fumaria officinalis</i> L.	Tarcal	2010	Takács Attila	DE-soo-14718.jpg
492.	<i>Fumaria schleicheri</i> Soy.-Will.	Abaújszántó	1938	-	DE-soo-14755.jpg
492.	<i>Fumaria schleicheri</i> Soy.-Will.	Aszód	1904	Lengyel Géza	DE-soo-14733.jpg
492.	<i>Fumaria schleicheri</i> Soy.-Will.	Bátorliget	1932	Soó Rezső	DE-soo-14726.jpg
492.	<i>Fumaria schleicheri</i> Soy.-Will.	Békéscsaba	1923	Soó Rezső	DE-soo-14729.jpg
492.	<i>Fumaria schleicheri</i> Soy.-Will.	Budapest	1947	Soó Rezső	DE-soo-14728.jpg
492.	<i>Fumaria schleicheri</i> Soy.-Will.	Debrecen	1930	Soó Rezső	DE-soo-14730.jpg
492.	<i>Fumaria schleicheri</i> Soy.-Will.	Egyek	1950	Simon Tibor – Borsos Olga – Kulcsár Gábor	DE-soo-14748.jpg

Sorszám / Number	Taxon-név / Taxon-name	Település / Settlement	Év / Year	Gyűjtő / Collector	Fájlnév / File-name
492.	Fumaria schleicheri Soy.-Will.	Felpéc	1909	Polgár Sándor	DE-soo-14742.jpg
492.	Fumaria schleicheri Soy.-Will.	Győr	1909	Polgár Sándor	DE-soo-14740.jpg
492.	Fumaria schleicheri Soy.-Will.	Győr	1915	Polgár Sándor	DE-soo-14744.jpg
492.	Fumaria schleicheri Soy.-Will.	Győr	1919	Polgár Sándor	DE-soo-14739.jpg
492.	Fumaria schleicheri Soy.-Will.	Győr	-	Polgár Sándor	DE-soo-14743.jpg
492.	Fumaria schleicheri Soy.-Will.	Hajdú- böszörmény	1932	Soó Rezső	DE-soo-14724.jpg
492.	Fumaria schleicheri Soy.-Will.	Hajdúhadház	1932	Soó Rezső	DE-soo-14725.jpg
492.	Fumaria schleicheri Soy.-Will.	Hajdúnánás	1938	Igmándy József	DE-soo-14746.jpg
492.	Fumaria schleicheri Soy.-Will.	Kecskemét	1935	Máthé Imre	DE-soo-14752.jpg
492.	Fumaria schleicheri Soy.-Will.	Lőrinci	1922	Soó Rezső	DE-soo-14731.jpg
492.	Fumaria schleicheri Soy.-Will.	Nagykanizsa	1948	Károlyi Árpád	DE-soo-14745.jpg
492.	Fumaria schleicheri Soy.-Will.	Nagyvisnyó	1948	Simon Tibor – Pólya László – Jakucs Pál	DE-soo-14747.jpg
492.	Fumaria schleicheri Soy.-Will.	Nyúl	1907	Polgár Sándor	DE-soo-14741.jpg
492.	Fumaria schleicheri Soy.-Will.	Pilisszentiván	1909	Kocsis István	DE-soo-14732.jpg
492.	Fumaria schleicheri Soy.-Will.	Pomáz	1913	Degen Árpád	DE-soo-14738.jpg
492.	Fumaria schleicheri Soy.-Will.	Sáránd	-	-	DE-soo-14749.jpg
492.	Fumaria schleicheri Soy.-Will.	Sátoraljaújhely	1937	Soó Rezső	DE-soo-14756.jpg
492.	Fumaria schleicheri Soy.-Will.	Szarvas	1949	Soó Rezső	DE-soo-14727.jpg
493.	Fumaria vaillantii Loisel.	Győr	1915	Polgár Sándor	DE-soo-14760.jpg
493.	Fumaria vaillantii Loisel.	Győr	1920	Polgár Sándor	DE-soo-14758.jpg
493.	Fumaria vaillantii Loisel.	Győrzámoly	1929	Polgár Sándor	DE-soo-14759.jpg
493.	Fumaria vaillantii Loisel.	Hernádszurdok	1944	Siroki Zoltán	DE-soo-14761.jpg
493.	Fumaria vaillantii Loisel.	Létavértes	1942	Máthé Imre	DE-soo-14763.jpg
493.	Fumaria vaillantii Loisel.	Pannonhalma	1905	Polgár Sándor	DE-soo-14757.jpg
493.	Fumaria vaillantii Loisel.	Piliscsaba	1922	Soó Rezső	DE-soo-14764.jpg
493.	Fumaria vaillantii Loisel.	Vác	1922	Soó Rezső	DE-soo-14765.jpg
494.	Fumaria parviflora Lam.	Monok	2003	Molnár Csaba	DE-soo-14766.jpg
494.	Fumaria parviflora Lam.	Parasznya	2002	Molnár Csaba	DE-soo-14767.jpg
494.	Fumaria parviflora Lam.	Vasboldogasszony	1951	Károlyi Árpád	DE-soo-14768.jpg
495.	Sisymbrium officinale (L.) Scop.	Bagamér	1947	Soó Rezső	DE-soo-14996.jpg
495.	Sisymbrium officinale (L.) Scop.	Debrecen	1938	Felföldy Lajos	DE-soo-36480.jpg
495.	Sisymbrium officinale (L.) Scop.	Gáborján	1939	Kovács L.	DE-soo-14998.jpg
495.	Sisymbrium officinale (L.) Scop.	Győr	1919	Polgár Sándor	DE-soo-14999.jpg
495.	Sisymbrium officinale (L.) Scop.	Hajdúnánás	1947	Igmándy József	DE-soo-14997.jpg
495.	Sisymbrium officinale (L.) Scop.	Tiszaújváros	2011	Takács Attila	DE-soo-15000.jpg
496.	Sisymbrium strictissimum L.	Gyöngyös	2003	Molnár Csaba	DE-soo-15021.jpg
496.	Sisymbrium strictissimum L.	Hejőbába	2012	Takács Attila	DE-soo-37331.jpg
496.	Sisymbrium strictissimum L.	Miskolc	1937	Soó Rezső	DE-soo-15027.jpg
496.	Sisymbrium strictissimum L.	Miskolc	1948	Simon Tibor – Borsos Olga – Jakucs Pál	DE-soo-15026.jpg
496.	Sisymbrium strictissimum L.	Nagydém	1918	Polgár Sándor	DE-soo-15023.jpg
496.	Sisymbrium strictissimum L.	Vászoly	1950	Felföldy Lajos	DE-soo-15022.jpg
497.	Sisymbrium altissimum L.	Bátorliget	1932	Soó Rezső	DE-soo-15032.jpg
497.	Sisymbrium altissimum L.	Bátorliget	1948	Simon Tibor – Jakucs Pál – Borsos Olga	DE-soo-15038.jpg
497.	Sisymbrium altissimum L.	Budapest	1913	Filarszky Nándor – Jávorka Sándor	DE-soo-15035.jpg
497.	Sisymbrium altissimum L.	Debrecen	1926	Máthé Imre	DE-soo-15037.jpg

Sorszám / Number	Taxon-név / Taxon-name	Település / Settlement	Év / Year	Gyűjtő / Collector	Fájlnév / File-name
497.	<i>Sisymbrium altissimum</i> L.	Dunakeszi	1938	Kárpáti Zoltán	DE-soo-15040.jpg
497.	<i>Sisymbrium altissimum</i> L.	Gáborján	1932	Kovács L.	DE-soo-15039.jpg
497.	<i>Sisymbrium altissimum</i> L.	Gödöllő	1922	Soó Rezső	DE-soo-15031.jpg
497.	<i>Sisymbrium altissimum</i> L.	Győr	1924	Polgár Sándor	DE-soo-15042.jpg
497.	<i>Sisymbrium altissimum</i> L.	Győr	1929	Polgár Sándor	DE-soo-15043.jpg
497.	<i>Sisymbrium altissimum</i> L.	Hajdúbagos	1933	Soó Rezső	DE-soo-15034.jpg
497.	<i>Sisymbrium altissimum</i> L.	Konyár	1949	Soó Rezső	DE-soo-15033.jpg
497.	<i>Sisymbrium altissimum</i> L.	Nagycserkesz	1933	Soó Rezső	DE-soo-15036.jpg
497.	<i>Sisymbrium altissimum</i> L.	Pilisszentiván	1918	Degen Árpád	DE-soo-15041.jpg
498.	<i>Sisymbrium orientale</i> L.	Csopak	1942	Felföldy Lajos	DE-soo-15054.jpg
498.	<i>Sisymbrium orientale</i> L.	Győr	1916	Polgár Sándor	DE-soo-15056.jpg
498.	<i>Sisymbrium orientale</i> L.	Győr	1924	Polgár Sándor	DE-soo-15058.jpg
498.	<i>Sisymbrium orientale</i> L.	Győr	1927	Polgár Sándor	DE-soo-15057.jpg
498.	<i>Sisymbrium orientale</i> L.	Mór	1942	Felföldy Lajos	DE-soo-15046.jpg
498.	<i>Sisymbrium orientale</i> L.	Nadap	1922	Soó Rezső	DE-soo-15052.jpg
498.	<i>Sisymbrium orientale</i> L.	Ócsa	1923	Soó Rezső	DE-soo-15049.jpg
498.	<i>Sisymbrium orientale</i> L.	Tihany	1947	Pólya László	DE-soo-15055.jpg
498.	<i>Sisymbrium orientale</i> L.	Visegrád	1932	Soó Rezső	DE-soo-15051.jpg
499.	<i>Sisymbrium polymorphum</i> (Murray) Roth	Abaújszántó	1936	Hulják János	DE-soo-15018.jpg
499.	<i>Sisymbrium polymorphum</i> (Murray) Roth	Abaújszántó	1944	Siroki Zoltán	DE-soo-15016.jpg
499.	<i>Sisymbrium polymorphum</i> (Murray) Roth	Nagyszentjános	1913	Polgár Sándor	DE-soo-15017.jpg
499.	<i>Sisymbrium polymorphum</i> (Murray) Roth	Szerencs	1928	Hulják János	DE-soo-15020.jpg
500.	<i>Sisymbrium loeselii</i> L.	Boldogkőváralja	1938	Soó Rezső	DE-soo-15062.jpg
500.	<i>Sisymbrium loeselii</i> L.	Boldogkőváralja	1944	Siroki Zoltán	DE-soo-15063.jpg
500.	<i>Sisymbrium loeselii</i> L.	Győr	1929	Polgár Sándor	DE-soo-15064.jpg
500.	<i>Sisymbrium loeselii</i> L.	Kajárpéc	1912	Polgár Sándor	DE-soo-15065.jpg
501.	<i>Descurainia sophia</i> (L.) Webb	Budapest	1922	Soó Rezső	DE-soo-15005.jpg
501.	<i>Descurainia sophia</i> (L.) Webb	Debrecen	1931	Soó Rezső	DE-soo-15007.jpg
501.	<i>Descurainia sophia</i> (L.) Webb	Debrecen	1939	Felföldy Lajos	DE-soo-15001.jpg
501.	<i>Descurainia sophia</i> (L.) Webb	Gáborján	1939	Kovács L.	DE-soo-15003.jpg
501.	<i>Descurainia sophia</i> (L.) Webb	Győr	1919	Polgár Sándor	DE-soo-15010.jpg
501.	<i>Descurainia sophia</i> (L.) Webb	Hajdúhadház	1934	Soó Rezső	DE-soo-15008.jpg
501.	<i>Descurainia sophia</i> (L.) Webb	Hajdúnánás	1928	Igmándy József	DE-soo-15002.jpg
501.	<i>Descurainia sophia</i> (L.) Webb	Nadap	1922	Soó Rezső	DE-soo-15006.jpg
502.	<i>Alliaria petiolata</i> (M. Bieb.) Cavara et Grande	Hencida	1939	Kovács L.	DE-soo-14994.jpg
503.	<i>Arabidopsis thaliana</i> (L.) Heynh.	Bagamér	1949	-	DE-soo-15798.jpg
503.	<i>Arabidopsis thaliana</i> (L.) Heynh.	Bódvaszilás	1951	Jakucs Pál – Ér Lajos	DE-soo-15794.jpg
503.	<i>Arabidopsis thaliana</i> (L.) Heynh.	Budapest	1898	Polgár Sándor	DE-soo-15810.jpg
503.	<i>Arabidopsis thaliana</i> (L.) Heynh.	Csörög	1924	Soó Rezső	DE-soo-15800.jpg
503.	<i>Arabidopsis thaliana</i> (L.) Heynh.	Debrecen	1931	Soó Rezső	DE-soo-15796.jpg
503.	<i>Arabidopsis thaliana</i> (L.) Heynh.	Debrecen	1947	Soó Rezső	DE-soo-15795.jpg
503.	<i>Arabidopsis thaliana</i> (L.) Heynh.	Egyek	1932	Soó Rezső	DE-soo-15797.jpg
503.	<i>Arabidopsis thaliana</i> (L.) Heynh.	Eplény	1934	Polgár Sándor	DE-soo-15814.jpg
503.	<i>Arabidopsis thaliana</i> (L.) Heynh.	Gáborján	1932	Kovács L.	DE-soo-15808.jpg
503.	<i>Arabidopsis thaliana</i> (L.) Heynh.	Győr	1905	Polgár Sándor	DE-soo-15811.jpg
503.	<i>Arabidopsis thaliana</i> (L.) Heynh.	Hajdúnánás	1933	Igmándy József	DE-soo-15807.jpg

Sorszám / Number	Taxon-név / Taxon-name	Település / Settlement	Év / Year	Gyűjtő / Collector	Fájlnév / File-name
503.	<i>Arabidopsis thaliana</i> (L.) Heynh.	Hatvan	1928	Tuzson János	DE-soo-15793.jpg
503.	<i>Arabidopsis thaliana</i> (L.) Heynh.	Ipolyvece	1938	Noga Tibor	DE-soo-15817.jpg
503.	<i>Arabidopsis thaliana</i> (L.) Heynh.	Kisapáti	1930	Lengyel Géza	DE-soo-15816.jpg
503.	<i>Arabidopsis thaliana</i> (L.) Heynh.	Malomsok	1921	Polgár Sándor	DE-soo-15812.jpg
503.	<i>Arabidopsis thaliana</i> (L.) Heynh.	Nadap	1922	Soó Rezső	DE-soo-15799.jpg
503.	<i>Arabidopsis thaliana</i> (L.) Heynh.	Nyíregyháza	1938	Ubrizsy Gábor	DE-soo-15804.jpg
503.	<i>Arabidopsis thaliana</i> (L.) Heynh.	Nyírpilis	1942	Máthé Imre	DE-soo-15803.jpg
503.	<i>Arabidopsis thaliana</i> (L.) Heynh.	Orosháza	1923	Boros Ádám	DE-soo-15815.jpg
503.	<i>Arabidopsis thaliana</i> (L.) Heynh.	Ravazd	1923	Polgár Sándor	DE-soo-15813.jpg
503.	<i>Arabidopsis thaliana</i> (L.) Heynh.	Túrricse	1953	Simon Tibor – Kulcsár Gábor	DE-soo-15806.jpg
503.	<i>Arabidopsis thaliana</i> (L.) Heynh.	Uzsa	1951	Felföldy Lajos	DE-soo-15805.jpg
504.	<i>Myagrum perfoliatum</i> L.	Bregdaróc	1951	Simon Tibor	DE-soo-15077.jpg
504.	<i>Myagrum perfoliatum</i> L.	Győr	1919	Polgár Sándor	DE-soo-15076.jpg
504.	<i>Myagrum perfoliatum</i> L.	Győrszemere	1912	Polgár Sándor	DE-soo-15078.jpg
504.	<i>Myagrum perfoliatum</i> L.	Hatvan	1929	Tuzson János	DE-soo-15074.jpg
504.	<i>Myagrum perfoliatum</i> L.	Jászdózsa	2003	Molnár Csaba	DE-soo-15070.jpg
504.	<i>Myagrum perfoliatum</i> L.	Nyíraczád	1931	Soó Rezső	DE-soo-15073.jpg
504.	<i>Myagrum perfoliatum</i> L.	Örvényes	1951	Felföldy Lajos	DE-soo-15071.jpg
504.	<i>Myagrum perfoliatum</i> L.	Tápiószele	1923	Soó Rezső	DE-soo-15072.jpg
505.	<i>Isatis tinctoria</i> L.	Budaörs	1947	Papp József	DE-soo-15101.jpg
505.	<i>Isatis tinctoria</i> L.	Hajdúszoboszló	1915	Polgár Sándor	DE-soo-15098.jpg
505.	<i>Isatis tinctoria</i> L.	Nyúl	1913	Polgár Sándor	DE-soo-15099.jpg
505.	<i>Isatis tinctoria</i> L.	Szarvaskő	1930	Soó Rezső	DE-soo-15102.jpg
506.	<i>Bunias orientalis</i> L.	Budapest	1920	Degen Árpád	DE-soo-16352.jpg
506.	<i>Bunias orientalis</i> L.	Budapest	1923	Soó Rezső	DE-soo-16339.jpg
506.	<i>Bunias orientalis</i> L.	Budapest	1925	Boros Ádám	DE-soo-16347.jpg
506.	<i>Bunias orientalis</i> L.	Budapest	1931	Krausz Ferenc	DE-soo-16349.jpg
506.	<i>Bunias orientalis</i> L.	Budapest	1943	Kárpáti Zoltán	DE-soo-16346.jpg
506.	<i>Bunias orientalis</i> L.	Budapest	1952	Vozáry Elemér	DE-soo-16341.jpg
506.	<i>Bunias orientalis</i> L.	Debrecen	1937	Soó Rezső	DE-soo-16340.jpg
506.	<i>Bunias orientalis</i> L.	Győr	1921	Polgár Sándor	DE-soo-16348.jpg
506.	<i>Bunias orientalis</i> L.	Mátraszentimre	1933	Polgár Sándor	DE-soo-16350.jpg
506.	<i>Bunias orientalis</i> L.	Nyíraczád	1935	Soó Rezső	DE-soo-16342.jpg
506.	<i>Bunias orientalis</i> L.	Nyírmártonfalva	1949	Kovács B.	DE-soo-16343.jpg
508.	<i>Erysimum cheiranthoides</i> L.	Apátfalva	1947	Timár Lajos	DE-soo-16062.jpg
508.	<i>Erysimum cheiranthoides</i> L.	Ásványráró	1927	Polgár Sándor	DE-soo-16071.jpg
508.	<i>Erysimum cheiranthoides</i> L.	Bódvarákó	1951	Soó Rezső – Jakucs Pál	DE-soo-16053.jpg
508.	<i>Erysimum cheiranthoides</i> L.	Bódvaszilás	1933	Hulják János	DE-soo-16057.jpg
508.	<i>Erysimum cheiranthoides</i> L.	Budapest	1947	Kárpáti Zoltán	DE-soo-16067.jpg
508.	<i>Erysimum cheiranthoides</i> L.	Doboz	1934	Máthé Imre	DE-soo-16055.jpg
508.	<i>Erysimum cheiranthoides</i> L.	Egyek	1951	Borsos Olga – Simon Tibor	DE-soo-16061.jpg
508.	<i>Erysimum cheiranthoides</i> L.	Győr	1912	Polgár Sándor	DE-soo-16070.jpg
508.	<i>Erysimum cheiranthoides</i> L.	Lakitelek	1935	Máthé Imre	DE-soo-16056.jpg
508.	<i>Erysimum cheiranthoides</i> L.	Miskolc	1937	Igmándy József	DE-soo-16064.jpg
508.	<i>Erysimum cheiranthoides</i> L.	Nagykanizsa	1949	Károlyi Árpád	DE-soo-16069.jpg
508.	<i>Erysimum cheiranthoides</i> L.	Nagykanizsa	1950	Károlyi Árpád	DE-soo-16065.jpg
508.	<i>Erysimum cheiranthoides</i> L.	Polgár	2012	Takács Attila	DE-soo-37341.jpg
508.	<i>Erysimum cheiranthoides</i> L.	Sárospatak	1938	Hargitai Zoltán	DE-soo-16058.jpg

Sorszám / Number	Taxon-név / Taxon-name	Település / Settlement	Év / Year	Gyűjtő / Collector	Fájlnév / File-name
508.	<i>Erysimum cheiranthoides</i> L.	Szigetújfalu	1943	Kárpáti Zoltán	DE-soo-16068.jpg
508.	<i>Erysimum cheiranthoides</i> L.	Tarpa	1948	Simon Tibor – Jakucs Pál	DE-soo-16060.jpg
508.	<i>Erysimum cheiranthoides</i> L.	Tiszalök	1929	Igmándy József	DE-soo-16063.jpg
508.	<i>Erysimum cheiranthoides</i> L.	Tiszaújváros	2009	Takács Attila	DE-soo-15999.jpg
508.	<i>Erysimum cheiranthoides</i> L.	Zádorfalva	2008	Sramkó Gábor	DE-soo-16000.jpg
508.	<i>Erysimum cheiranthoides</i> L.	Zádorfalva	2008	Sramkó Gábor	DE-soo-16001.jpg
509.	<i>Erysimum repandum</i> L.	Balmazújváros	1937	Soó Rezső	DE-soo-16009.jpg
509.	<i>Erysimum repandum</i> L.	Budapest	1898	Polgár Sándor	DE-soo-16017.jpg
509.	<i>Erysimum repandum</i> L.	Budapest	1913	Lyka Károly	DE-soo-16020.jpg
509.	<i>Erysimum repandum</i> L.	Debrecen	1933	Soó Rezső	DE-soo-16011.jpg
509.	<i>Erysimum repandum</i> L.	Egyek	1932	Soó Rezső	DE-soo-16010.jpg
509.	<i>Erysimum repandum</i> L.	Győr	1901	Polgár Sándor	DE-soo-16018.jpg
509.	<i>Erysimum repandum</i> L.	Korlát	1939	Felföldy Lajos	DE-soo-16013.jpg
509.	<i>Erysimum repandum</i> L.	Miskolc	1912	Hulják János	DE-soo-16021.jpg
509.	<i>Erysimum repandum</i> L.	Nagykanizsa	1948	Károlyi Árpád	DE-soo-16015.jpg
509.	<i>Erysimum repandum</i> L.	Nagyvisnyó	1953	Vozáry Elemér	DE-soo-16012.jpg
509.	<i>Erysimum repandum</i> L.	Nógrád	1922	Soó Rezső	DE-soo-16006.jpg
509.	<i>Erysimum repandum</i> L.	Parád	1922	Soó Rezső	DE-soo-16005.jpg
509.	<i>Erysimum repandum</i> L.	Pere	2011	Koscsó János – Takács Attila	DE-soo-16003.jpg
509.	<i>Erysimum repandum</i> L.	Ravaszd	1928	Polgár Sándor	DE-soo-16019.jpg
509.	<i>Erysimum repandum</i> L.	Sarkad	1935	Máthé Imre	DE-soo-16004.jpg
509.	<i>Erysimum repandum</i> L.	Szolnok	1923	Soó Rezső	DE-soo-16008.jpg
509.	<i>Erysimum repandum</i> L.	Tápiószele	1923	Soó Rezső	DE-soo-16007.jpg
509.	<i>Erysimum repandum</i> L.	Tiszaújváros	2011	Takács Attila	DE-soo-16002.jpg
509.	<i>Erysimum repandum</i> L.	Tiszavasvári	1949	Igmándy József	DE-soo-16014.jpg
510.	<i>Erysimum diffusum</i> Ehrh.	Baktalórántháza	1932	Soó Rezső	DE-soo-16101.jpg
510.	<i>Erysimum diffusum</i> Ehrh.	Budaörs	1913	Jávorka Sándor	DE-soo-16094.jpg
510.	<i>Erysimum diffusum</i> Ehrh.	Budapest	1922	Soó Rezső	DE-soo-16090.jpg
510.	<i>Erysimum diffusum</i> Ehrh.	Budapest	1923	Soó Rezső	DE-soo-16091.jpg
510.	<i>Erysimum diffusum</i> Ehrh.	Debrecen	1930	Soó Rezső	DE-soo-16102.jpg
510.	<i>Erysimum diffusum</i> Ehrh.	Debrecen	1931	Soó Rezső	DE-soo-16105.jpg
510.	<i>Erysimum diffusum</i> Ehrh.	Debrecen	1939	Felföldy Lajos	DE-soo-16099.jpg
510.	<i>Erysimum diffusum</i> Ehrh.	Gödöllő	1922	Soó Rezső	DE-soo-16092.jpg
510.	<i>Erysimum diffusum</i> Ehrh.	Gyöngyössolymos	1922	Soó Rezső	DE-soo-16095.jpg
510.	<i>Erysimum diffusum</i> Ehrh.	Győr	1929	Polgár Sándor	DE-soo-16107.jpg
510.	<i>Erysimum diffusum</i> Ehrh.	Győr	1931	Polgár Sándor	DE-soo-16108.jpg
510.	<i>Erysimum diffusum</i> Ehrh.	Hajdú- böszörmény	1930	Igmándy József	DE-soo-16093.jpg
510.	<i>Erysimum diffusum</i> Ehrh.	Ipolyvece	1938	Noga Tibor	DE-soo-16109.jpg
510.	<i>Erysimum diffusum</i> Ehrh.	Nyírlugos	1947	Soó Rezső	DE-soo-16089.jpg
510.	<i>Erysimum diffusum</i> Ehrh.	Nyírmártonfalva	1934	Máthé Imre	DE-soo-16098.jpg
510.	<i>Erysimum diffusum</i> Ehrh.	Püspökladány	1935	Soó Rezső	DE-soo-16103.jpg
510.	<i>Erysimum diffusum</i> Ehrh.	Sáránd	1932	Soó Rezső	DE-soo-16104.jpg
510.	<i>Erysimum diffusum</i> Ehrh.	Somoskőújfalu	1936	Soó Rezső	DE-soo-16096.jpg
510.	<i>Erysimum diffusum</i> Ehrh.	Tállya	1938	Soó Rezső	DE-soo-16097.jpg
512.	<i>Erysimum crepidifolium</i> Rchb.	Somoskőújfalu	1940	Hulják János	DE-soo-16027.jpg
513.	<i>Erysimum witmannii</i> Zaw.	Vác	1923	Soó Rezső	DE-soo-16035.jpg
513.	<i>Erysimum witmannii</i> Zaw.	Vác	1938	Balázs Ferenc	DE-soo-16036.jpg
513.	<i>Erysimum witmannii</i> Zaw.	Vác	1949	Soó Rezső – Simon Tibor	DE-soo-16037.jpg

Sorszám / Number	Taxon-név / Taxon-name	Település / Settlement	Év / Year	Gyűjtő / Collector	Fájlnév / File-name
				– Jakucs Pál	
513.	<i>Erysimum witmannii</i> Zaw.	Verőce	1910	Filarszky Nándor – Jávorka Sándor	DE-soo-16039.jpg
513.	<i>Erysimum witmannii</i> Zaw.	Verőce	1913	Jávorka Sándor	DE-soo-16038.jpg
514.	<i>Erysimum odoratum</i> Ehrh.	Aggtelek	1928	Polgár Sándor	DE-soo-16040.jpg
514.	<i>Erysimum odoratum</i> Ehrh.	Bélapátfalva	1948	Simon Tibor – Pólya László – Jakucs Pál	DE-soo-16085.jpg
514.	<i>Erysimum odoratum</i> Ehrh.	Bélapátfalva	1948	Simon Tibor – Pólya László – Jakucs Pál	DE-soo-16086.jpg
514.	<i>Erysimum odoratum</i> Ehrh.	Budapest	1898	Polgár Sándor	DE-soo-16048.jpg
514.	<i>Erysimum odoratum</i> Ehrh.	Budapest	1918	Filarszky Nándor – Timkó György	DE-soo-16075.jpg
514.	<i>Erysimum odoratum</i> Ehrh.	Budapest	1961	Babai Ágnes	DE-soo-16077.jpg
514.	<i>Erysimum odoratum</i> Ehrh.	Csesznek	1914	Polgár Sándor	DE-soo-16049.jpg
514.	<i>Erysimum odoratum</i> Ehrh.	Gyöngyös	1922	Soó Rezső	DE-soo-16074.jpg
514.	<i>Erysimum odoratum</i> Ehrh.	Hajmáskér	1932	Lengyel Géza	DE-soo-16079.jpg
514.	<i>Erysimum odoratum</i> Ehrh.	Jósvafő	1948	Simon Tibor – Pólya László – Baráth Zoltán	DE-soo-16073.jpg
514.	<i>Erysimum odoratum</i> Ehrh.	Komjáti	1933	Hulják János	DE-soo-16087.jpg
514.	<i>Erysimum odoratum</i> Ehrh.	Lébény	1926	Polgár Sándor	DE-soo-16051.jpg
514.	<i>Erysimum odoratum</i> Ehrh.	Mátraszentimre	1937	Felföldy Lajos	DE-soo-16081.jpg
514.	<i>Erysimum odoratum</i> Ehrh.	Miskolc	1939	Ujvárosi Miklós	DE-soo-16083.jpg
514.	<i>Erysimum odoratum</i> Ehrh.	Nagymaros	1947	Soó Rezső	DE-soo-16076.jpg
514.	<i>Erysimum odoratum</i> Ehrh.	Nagyvisnyó	1948	Simon Tibor – Pólya László – Jakucs Pál	DE-soo-16084.jpg
514.	<i>Erysimum odoratum</i> Ehrh.	Pannonhalma	1910	Polgár Sándor	DE-soo-16050.jpg
514.	<i>Erysimum odoratum</i> Ehrh.	Pécsely	1950	Felföldy Lajos	DE-soo-16082.jpg
514.	<i>Erysimum odoratum</i> Ehrh.	Rudabánya	1936	Soó Rezső	DE-soo-16078.jpg
514.	<i>Erysimum odoratum</i> Ehrh.	Szögliget	1951	Soó Rezső – Jakucs Pál – Ér Lajos	DE-soo-16072.jpg
515.	<i>Syrenia cana</i> (Piller et Mitterp.) Neilr.	Bőny	1929	Polgár Sándor	DE-soo-16129.jpg
515.	<i>Syrenia cana</i> (Piller et Mitterp.) Neilr.	Budapest	1948	Soó Rezső	DE-soo-16122.jpg
515.	<i>Syrenia cana</i> (Piller et Mitterp.) Neilr.	Dunakeszi	1943	Kárpáti Zoltán	DE-soo-16127.jpg
515.	<i>Syrenia cana</i> (Piller et Mitterp.) Neilr.	Dunakeszi	1948	Soó Rezső	DE-soo-16125.jpg
515.	<i>Syrenia cana</i> (Piller et Mitterp.) Neilr.	Felpéc	1921	Polgár Sándor	DE-soo-16128.jpg
515.	<i>Syrenia cana</i> (Piller et Mitterp.) Neilr.	Hajdúnánás	1935	Soó Rezső	DE-soo-16130.jpg
515.	<i>Syrenia cana</i> (Piller et Mitterp.) Neilr.	Szeged	1921	Magyar Pál	DE-soo-16124.jpg
515.	<i>Syrenia cana</i> (Piller et Mitterp.) Neilr.	Veresegyház	1949	Soó Rezső	DE-soo-16123.jpg
515.	<i>Syrenia cana</i> (Piller et Mitterp.) Neilr.	Veresegyház	1949	Soó Rezső	DE-soo-16126.jpg
516.	<i>Hesperis tristis</i> L.	Abaújszántó	1944	Siroki Zoltán	DE-soo-16298.jpg
516.	<i>Hesperis tristis</i> L.	Budapest	1897	Polgár Sándor	DE-soo-16301.jpg
516.	<i>Hesperis tristis</i> L.	Budapest	1913	Timkó György	DE-soo-16289.jpg
516.	<i>Hesperis tristis</i> L.	Budapest	1947	Soó Rezső	DE-soo-16293.jpg
516.	<i>Hesperis tristis</i> L.	Budapest	1949	Simon Tibor	DE-soo-16297.jpg
516.	<i>Hesperis tristis</i> L.	Budapest	1951	Pócs Tamás	DE-soo-16300.jpg
516.	<i>Hesperis tristis</i> L.	Debrecen	1938	Soó Rezső	DE-soo-16290.jpg

Sorszám / Number	Taxon-név / Taxon-name	Település / Settlement	Év / Year	Gyűjtő / Collector	Fájlnév / File-name
516.	<i>Hesperis tristis</i> L.	Győr	1908	Polgár Sándor	DE-soo-16302.jpg
516.	<i>Hesperis tristis</i> L.	Győr	1911	Polgár Sándor	DE-soo-16304.jpg
516.	<i>Hesperis tristis</i> L.	Kunpeszér	1931	Pátkay Imre	DE-soo-16295.jpg
516.	<i>Hesperis tristis</i> L.	Nadap	1922	Soó Rezső	DE-soo-16292.jpg
516.	<i>Hesperis tristis</i> L.	Nagykovács	1932	Soó Rezső	DE-soo-16294.jpg
516.	<i>Hesperis tristis</i> L.	Pécs	1925	Soó Rezső	DE-soo-16291.jpg
516.	<i>Hesperis tristis</i> L.	Tarcal	2010	Takács Attila	DE-soo-36494.jpg
516.	<i>Hesperis tristis</i> L.	Törökbálint	1948	Papp József	DE-soo-16299.jpg
517.	<i>Hesperis matronalis</i> L.	Bélapátfalva	1948	Simon Tibor – Pólya László – Jakucs Pál	DE-soo-16324.jpg
517.	<i>Hesperis matronalis</i> L.	Bükkszentkereszt	1937	Igmándy József	DE-soo-16329.jpg
517.	<i>Hesperis matronalis</i> L.	Miskolc	1913	Hulják János	DE-soo-16328.jpg
517.	<i>Hesperis matronalis</i> L.	Miskolc	1914	Hulják János	DE-soo-16327.jpg
517.	<i>Hesperis matronalis</i> L.	Miskolc	1929	Soó Rezső	DE-soo-16333.jpg
517.	<i>Hesperis matronalis</i> L.	Miskolc	1932	Máthé Imre	DE-soo-16332.jpg
517.	<i>Hesperis matronalis</i> L.	Miskolc	1948	Simon Tibor – Borsos Olga – Jakucs Pál	DE-soo-16331.jpg
517.	<i>Hesperis matronalis</i> L.	Répáshuta	1923	Boros Ádám	DE-soo-16325.jpg
517.	<i>Hesperis matronalis</i> L.	Szilvásvár	1934	Boros Ádám	DE-soo-16326.jpg
517.	<i>Hesperis matronalis</i> L.	"Peskö"	1948	Simon Tibor – Pólya László – Jakucs Pál	DE-soo-16330.jpg
517.	<i>Hesperis matronalis</i> L.	Tiszavasvári	1949	Igmándy József	DE-soo-16322.jpg
518.	<i>Hesperis sylvestris</i> Crantz	Bélmegyer	1934	Máthé Imre	DE-soo-16312.jpg
518.	<i>Hesperis sylvestris</i> Crantz	Budaörs	1916	Kümmerle J. Béla	DE-soo-16315.jpg
518.	<i>Hesperis sylvestris</i> Crantz	Budapest	1922	Soó Rezső	DE-soo-16314.jpg
518.	<i>Hesperis sylvestris</i> Crantz	Kazincbarcika	1944	Siroki Zoltán	DE-soo-16307.jpg
518.	<i>Hesperis sylvestris</i> Crantz	Miskolc	1948	Simon Tibor – Borsos Olga – Jakucs Pál	DE-soo-16313.jpg
518.	<i>Hesperis sylvestris</i> Crantz	Szilvásvár	1934	Varga Benno	DE-soo-16311.jpg
518.	<i>Hesperis sylvestris</i> Crantz	"Tarkő"	1906	Prodan, Juliu	DE-soo-16318.jpg
518.	<i>Hesperis sylvestris</i> Crantz	"Tarkő"	1913	Hulják János	DE-soo-16319.jpg
519.	<i>Malcolmia africana</i> (L.) R. Br.	Budapest	1896	Polgár Sándor	DE-soo-16272.jpg
519.	<i>Malcolmia africana</i> (L.) R. Br.	Dömös	1925	Boros Ádám	DE-soo-16275.jpg
519.	<i>Malcolmia africana</i> (L.) R. Br.	Győr	1919	Polgár Sándor	DE-soo-16273.jpg
519.	<i>Malcolmia africana</i> (L.) R. Br.	Nyergesújfalú	1946	Vajda László	DE-soo-16274.jpg
523.	<i>Euclidium syriacum</i> (L.) R. Br.	Bőny	1930	Polgár Sándor	DE-soo-16286.jpg
523.	<i>Euclidium syriacum</i> (L.) R. Br.	Budapest	1896	Polgár Sándor	DE-soo-16287.jpg
523.	<i>Euclidium syriacum</i> (L.) R. Br.	Gáborján	1936	Kovács L.	DE-soo-16283.jpg
523.	<i>Euclidium syriacum</i> (L.) R. Br.	Győrújbarát	1928	Polgár Sándor	DE-soo-16285.jpg
523.	<i>Euclidium syriacum</i> (L.) R. Br.	Hajdúszoboszló	1947	-	DE-soo-16281.jpg
523.	<i>Euclidium syriacum</i> (L.) R. Br.	Mezőhegyes	1924	Lengyel Géza	DE-soo-16288.jpg
523.	<i>Euclidium syriacum</i> (L.) R. Br.	Nyúl	-	Polgár Sándor	DE-soo-16284.jpg
523.	<i>Euclidium syriacum</i> (L.) R. Br.	Sárszentmihály	1923	Filarszky Nándor – Kümmerle J. Béla	DE-soo-16280.jpg
523.	<i>Euclidium syriacum</i> (L.) R. Br.	Tiszavasvári	1949	Igmándy József	DE-soo-16282.jpg
525.	<i>Barbarea stricta</i> Andrz.	Győr	1915	Polgár Sándor	DE-soo-15224.jpg
525.	<i>Barbarea stricta</i> Andrz.	Győr	1939	Polgár Sándor	DE-soo-15225.jpg
525.	<i>Barbarea stricta</i> Andrz.	Győrzámoly	1929	Polgár Sándor	DE-soo-15223.jpg
526.	<i>Barbarea vulgaris</i> R. Br.	Ásványráró	1927	Polgár Sándor	DE-soo-15228.jpg
526.	<i>Barbarea vulgaris</i> R. Br.	Budapest	1898	Polgár Sándor	DE-soo-15227.jpg
526.	<i>Barbarea vulgaris</i> R. Br.	Csesznek	1927	Polgár Sándor	DE-soo-15229.jpg

Sorszám / Number	Taxon-név / Taxon-name	Település / Settlement	Év / Year	Gyűjtő / Collector	Fájlnév / File-name
526.	<i>Barbarea vulgaris</i> R. Br.	Debrecen	1931	Soó Rezső	DE-soo-15240.jpg
526.	<i>Barbarea vulgaris</i> R. Br.	Eplény	1931	Polgár Sándor	DE-soo-15246.jpg
526.	<i>Barbarea vulgaris</i> R. Br.	Győrzámoly	1926	Polgár Sándor	DE-soo-15226.jpg
526.	<i>Barbarea vulgaris</i> R. Br.	Miskolc	1934	Igmándy József	DE-soo-15231.jpg
526.	<i>Barbarea vulgaris</i> R. Br.	Pápakovácsi	1928	Polgár Sándor	DE-soo-15241.jpg
526.	<i>Barbarea vulgaris</i> R. Br.	Pécsely	1950	Felföldy Lajos	DE-soo-15232.jpg
526.	<i>Barbarea vulgaris</i> R. Br.	Piliscsaba	1922	Soó Rezső	DE-soo-15238.jpg
526.	<i>Barbarea vulgaris</i> R. Br.	Szokolya	1932	Soó Rezső	DE-soo-15237.jpg
526.	<i>Barbarea vulgaris</i> R. Br.	Tarpa	1949	Soó Rezső	DE-soo-15239.jpg
527.	<i>Rapistrum perenne</i> (L.) All.	Alsódobosza	2010	Takács Attila	DE-soo-15193.jpg
527.	<i>Rapistrum perenne</i> (L.) All.	Balatonfüred	1947	Pólya László	DE-soo-15201.jpg
527.	<i>Rapistrum perenne</i> (L.) All.	Boldogkőváralja	1944	Siroki Zoltán	DE-soo-15203.jpg
527.	<i>Rapistrum perenne</i> (L.) All.	Bőcs	2011	Takács Attila	DE-soo-15194.jpg
527.	<i>Rapistrum perenne</i> (L.) All.	Budapest	1898	Polgár Sándor	DE-soo-15198.jpg
527.	<i>Rapistrum perenne</i> (L.) All.	Budapest	1923	Soó Rezső	DE-soo-15202.jpg
527.	<i>Rapistrum perenne</i> (L.) All.	Budapest	1932	Pénzes Antal	DE-soo-15199.jpg
527.	<i>Rapistrum perenne</i> (L.) All.	Budapest	1947	Soó Rezső	DE-soo-15205.jpg
527.	<i>Rapistrum perenne</i> (L.) All.	Győr	1905	Polgár Sándor	DE-soo-15196.jpg
527.	<i>Rapistrum perenne</i> (L.) All.	Halmaj	1910	Thaisz Lajos	DE-soo-15204.jpg
527.	<i>Rapistrum perenne</i> (L.) All.	Pécsely	1950	Felföldy Lajos	DE-soo-15200.jpg
527.	<i>Rapistrum perenne</i> (L.) All.	Szentendre	1947	Soó Rezső	DE-soo-15206.jpg
528.	<i>Rapistrum rugosum</i> (L.) All.	Győr	1919	Polgár Sándor	DE-soo-15209.jpg
529.	<i>Nasturtium officinale</i> R. Br.	Göd	1916	Degen Árpád	DE-soo-15244.jpg
529.	<i>Nasturtium officinale</i> R. Br.	Lesenceistvánd	1949	Vajda László	DE-soo-15243.jpg
529.	<i>Nasturtium officinale</i> R. Br.	Tata	1925	Boros Ádám	DE-soo-15242.jpg
530.	<i>Armoracia rusticana</i> G. Gaertn., B. Mey. et Scherb.	Budapest	1923	Soó Rezső	DE-soo-15394.jpg
530.	<i>Armoracia rusticana</i> G. Gaertn., B. Mey. et Scherb.	Kajárpéc	1920	Polgár Sándor	DE-soo-15395.jpg
531.	<i>Armoracia macrocarpa</i> (Waldst. et Kit.) Kit. ex Baumg.	Egyek	1932	Soó Rezső	DE-soo-15401.jpg
531.	<i>Armoracia macrocarpa</i> (Waldst. et Kit.) Kit. ex Baumg.	Hajdúnánás	1938	Igmándy József	DE-soo-15403.jpg
531.	<i>Armoracia macrocarpa</i> (Waldst. et Kit.) Kit. ex Baumg.	Tiszafüred	1932	Soó Rezső	DE-soo-15402.jpg
532.	<i>Cardamine impatiens</i> L.	Ásványráró	1927	Polgár Sándor	DE-soo-15490.jpg
532.	<i>Cardamine impatiens</i> L.	Baktalórántháza	1932	Soó Rezső	DE-soo-15470.jpg
532.	<i>Cardamine impatiens</i> L.	Baktalórántháza	2009	Papp Mária – Takács Attila	DE-soo-15467.jpg
532.	<i>Cardamine impatiens</i> L.	Debrecen	1930	Máthé Imre	DE-soo-15481.jpg
532.	<i>Cardamine impatiens</i> L.	Debrecen	1934	Soó Rezső	DE-soo-15468.jpg
532.	<i>Cardamine impatiens</i> L.	Debrecen	1938	Felföldy Lajos	DE-soo-15478.jpg
532.	<i>Cardamine impatiens</i> L.	Eplény	1934	Polgár Sándor	DE-soo-15491.jpg
532.	<i>Cardamine impatiens</i> L.	"Kékes"	1922	Soó Rezső	DE-soo-15473.jpg
532.	<i>Cardamine impatiens</i> L.	Kishuta	1950	Soó Rezső	DE-soo-15479.jpg
532.	<i>Cardamine impatiens</i> L.	Mátraszentimre	1935	Soó Rezső	DE-soo-15472.jpg
532.	<i>Cardamine impatiens</i> L.	Miskolc	1937	Soó Rezső	DE-soo-15474.jpg
532.	<i>Cardamine impatiens</i> L.	Pécsely	1950	Felföldy Lajos	DE-soo-15487.jpg
532.	<i>Cardamine impatiens</i> L.	Putnok	1950	Soó Rezső	DE-soo-15477.jpg
532.	<i>Cardamine impatiens</i> L.	Salgótarján	1936	Soó Rezső	DE-soo-15471.jpg
532.	<i>Cardamine impatiens</i> L.	Sárospatak	1938	Soó Rezső	DE-soo-15480.jpg

Sorszám / Number	Taxon-név / Taxon-name	Település / Settlement	Év / Year	Gyűjtő / Collector	Fájlnév / File-name
532.	<i>Cardamine impatiens</i> L.	Sokorópátka	1913	Polgár Sándor	DE-soo-15492.jpg
532.	<i>Cardamine impatiens</i> L.	Szalonna	1948	Simon Tibor – Borsos Olga – Jakucs Pál	DE-soo-15475.jpg
532.	<i>Cardamine impatiens</i> L.	Szemere	1952	Jakucs Pál – Ér Lajos	DE-soo-15476.jpg
532.	<i>Cardamine impatiens</i> L.	Szilvásvár	1952	Borsos Olga	DE-soo-15488.jpg
532.	<i>Cardamine impatiens</i> L.	Tornyospálca	1933	Soó Rezső	DE-soo-15469.jpg
532.	<i>Cardamine impatiens</i> L.	Uzsa	1950	Felföldy Lajos	DE-soo-15486.jpg
532.	<i>Cardamine impatiens</i> L.	Vászoly	1950	Felföldy Lajos	DE-soo-15485.jpg
535.	<i>Cardamine enneaphyllos</i> (L.) Crantz	Budapest	1921	Filarszky Nándor	DE-soo-15435.jpg
535.	<i>Cardamine enneaphyllos</i> (L.) Crantz	Budapest	1949	Soó Rezső	DE-soo-15434.jpg
535.	<i>Cardamine enneaphyllos</i> (L.) Crantz	Isztimér	1949	Soó Rezső	DE-soo-15436.jpg
535.	<i>Cardamine enneaphyllos</i> (L.) Crantz	Kőszeg	1926	Polgár Sándor	DE-soo-15430.jpg
535.	<i>Cardamine enneaphyllos</i> (L.) Crantz	Lasztonya	1949	Károlyi Árpád	DE-soo-15431.jpg
535.	<i>Cardamine enneaphyllos</i> (L.) Crantz	Nagykovácsi	1932	Soó Rezső	DE-soo-15432.jpg
535.	<i>Cardamine enneaphyllos</i> (L.) Crantz	Pécs	1935	Soó Rezső	DE-soo-15437.jpg
535.	<i>Cardamine enneaphyllos</i> (L.) Crantz	"Pilis"	1932	Soó Rezső	DE-soo-15433.jpg
535.	<i>Cardamine enneaphyllos</i> (L.) Crantz	Sopron	1937	Soó Rezső	DE-soo-15438.jpg
535.	<i>Cardamine enneaphyllos</i> (L.) Crantz	Veszprém	1928	Polgár Sándor	DE-soo-15429.jpg
536.	<i>Cardamine glanduligera</i> O. Schwarz	Bódvaszilas	1951	Jakucs Pál – Kulcsár Gábor – Ér Lajos	DE-soo-15452.jpg
536.	<i>Cardamine glanduligera</i> O. Schwarz	Füzér	1938	Soó Rezső	DE-soo-15448.jpg
536.	<i>Cardamine glanduligera</i> O. Schwarz	Regéc	1939	Balázs Ferenc	DE-soo-15447.jpg
536.	<i>Cardamine glanduligera</i> O. Schwarz	Sárospatak	1933	Kiss Árpád	DE-soo-15462.jpg
537.	<i>Cardamine bulbifera</i> (L.) Crantz	Arka	1938	Soó Rezső	DE-soo-15420.jpg
537.	<i>Cardamine bulbifera</i> (L.) Crantz	Bátorliget	1934	Soó Rezső	DE-soo-15424.jpg
537.	<i>Cardamine bulbifera</i> (L.) Crantz	Beregdaróc	1951	Simon Tibor – Jakucs Pál	DE-soo-15413.jpg
537.	<i>Cardamine bulbifera</i> (L.) Crantz	Borsfa	1949	Károlyi Árpád	DE-soo-15414.jpg
537.	<i>Cardamine bulbifera</i> (L.) Crantz	Csesznek	1953	Kulcsár Gábor – Vozáry Elemér	DE-soo-15422.jpg
537.	<i>Cardamine bulbifera</i> (L.) Crantz	"Kékes"	1922	Soó Rezső	DE-soo-15421.jpg
537.	<i>Cardamine bulbifera</i> (L.) Crantz	Jósvafő	1952	Kulcsár Gábor	DE-soo-15408.jpg
537.	<i>Cardamine bulbifera</i> (L.) Crantz	Pécs	1935	Soó Rezső	DE-soo-15423.jpg
537.	<i>Cardamine bulbifera</i> (L.) Crantz	Rakacszend	1952	Jakucs Pál – Ér Lajos	DE-soo-15409.jpg
537.	<i>Cardamine bulbifera</i> (L.) Crantz	Sárospatak	1939	Soó Rezső	DE-soo-15419.jpg
537.	<i>Cardamine bulbifera</i> (L.) Crantz	Sokorópátka	1913	Polgár Sándor	DE-soo-15407.jpg
537.	<i>Cardamine bulbifera</i> (L.) Crantz	Szalonna	1948	Borsos Olga – Simon Tibor – Jakucs Pál	DE-soo-15410.jpg
537.	<i>Cardamine bulbifera</i> (L.) Crantz	Tarpa	1951	Simon Tibor – Jakucs Pál	DE-soo-15412.jpg
538.	<i>Cardamine parviflora</i> L.	Debrecen	1947	Soó Rezső	DE-soo-15509.jpg
538.	<i>Cardamine parviflora</i> L.	Derekegyház	2008	Gulyás Gergely	DE-soo-36487.jpg
538.	<i>Cardamine parviflora</i> L.	Gáborján	1939	Kovács L.	DE-soo-15510.jpg
538.	<i>Cardamine parviflora</i> L.	Hajdúnánás	1935	Soó Rezső	DE-soo-15507.jpg

Sorszám / Number	Taxon-név / Taxon-name	Település / Settlement	Év / Year	Gyűjtő / Collector	Fájlnév / File-name
538.	<i>Cardamine parviflora</i> L.	Hajdúnánás	1938	Igmándy József	DE-soo-15511.jpg
539.	<i>Cardamine hirsuta</i> L.	Darány	1923	Boros Ádám	DE-soo-15501.jpg
539.	<i>Cardamine hirsuta</i> L.	Debrecen	2013	Löki Viktor – Takács Attila	DE-soo-37657.jpg
539.	<i>Cardamine hirsuta</i> L.	Écs	1908	Polgár Sándor	DE-soo-15500.jpg
539.	<i>Cardamine hirsuta</i> L.	Eger	2004	Schmotzer András	DE-soo-15494.jpg
539.	<i>Cardamine hirsuta</i> L.	Eplény	1931	Polgár Sándor	DE-soo-15502.jpg
539.	<i>Cardamine hirsuta</i> L.	Hévíz	1951	Felföldy Lajos	DE-soo-15498.jpg
539.	<i>Cardamine hirsuta</i> L.	Nagykanizsa	1949	Károlyi Árpád	DE-soo-15499.jpg
540.	<i>Cardamine flexuosa</i> With.	Miklósfa	1950	Károlyi Árpád	DE-soo-15516.jpg
541.	<i>Cardamine amara</i> L.	Bakonyháza	1932	Polgár Sándor	DE-soo-15534.jpg
541.	<i>Cardamine amara</i> L.	Csesznek	1932	Polgár Sándor	DE-soo-15533.jpg
541.	<i>Cardamine amara</i> L.	Kőszeg	1926	Polgár Sándor	DE-soo-15536.jpg
541.	<i>Cardamine amara</i> L.	Kup	1927	Polgár Sándor	DE-soo-15532.jpg
541.	<i>Cardamine amara</i> L.	Lesenceistvánd	1949	Vajda László	DE-soo-15531.jpg
541.	<i>Cardamine amara</i> L.	Mátraszentimre	1999	Molnár Csaba	DE-soo-15521.jpg
541.	<i>Cardamine amara</i> L.	Miskolc	1939	Soó Rezső	DE-soo-15524.jpg
541.	<i>Cardamine amara</i> L.	Nagykanizsa	1949	Károlyi Árpád	DE-soo-15530.jpg
541.	<i>Cardamine amara</i> L.	Sopron	1938	Soó Rezső	DE-soo-15523.jpg
541.	<i>Cardamine amara</i> L.	Vámosszabadi	1926	Polgár Sándor	DE-soo-15535.jpg
542.	<i>Cardamine pratensis</i> L.	Aszód	1920	Boros Ádám	DE-soo-15574.jpg
542.	<i>Cardamine pratensis</i> L.	Bagamér	1933	Soó Rezső	DE-soo-15559.jpg
542.	<i>Cardamine pratensis</i> L.	Bátorliget	1934	Soó Rezső	DE-soo-15557.jpg
542.	<i>Cardamine pratensis</i> L.	Beregdaróc	1952	Kulcsár Gábor	DE-soo-15565.jpg
542.	<i>Cardamine pratensis</i> L.	Bőny	1931	Polgár Sándor	DE-soo-15572.jpg
542.	<i>Cardamine pratensis</i> L.	Debrecen	1931	Soó Rezső	DE-soo-15563.jpg
542.	<i>Cardamine pratensis</i> L.	Debrecen	1933	Soó Rezső	DE-soo-15562.jpg
542.	<i>Cardamine pratensis</i> L.	Drégelypalánk	1938	Noga Tibor	DE-soo-15542.jpg
542.	<i>Cardamine pratensis</i> L.	Egyek	1932	Soó Rezső	DE-soo-15564.jpg
542.	<i>Cardamine pratensis</i> L.	Egyek	1940	Felföldy Lajos	DE-soo-15545.jpg
542.	<i>Cardamine pratensis</i> L.	Gáborján	1932	Kovács L.	DE-soo-15569.jpg
542.	<i>Cardamine pratensis</i> L.	Garbolc	2008	Sramkó Gábor	DE-soo-15539.jpg
542.	<i>Cardamine pratensis</i> L.	Győr	1918	Polgár Sándor	DE-soo-15543.jpg
542.	<i>Cardamine pratensis</i> L.	Győr	1918	Polgár Sándor	DE-soo-15573.jpg
542.	<i>Cardamine pratensis</i> L.	Győr	1921	Polgár Sándor	DE-soo-15580.jpg
542.	<i>Cardamine pratensis</i> L.	Hajdúbagos	1933	Soó Rezső	DE-soo-15560.jpg
542.	<i>Cardamine pratensis</i> L.	Hajdúbagos	1935	Soó Rezső	DE-soo-15561.jpg
542.	<i>Cardamine pratensis</i> L.	Hajdúnánás	1930	Igmándy József	DE-soo-15567.jpg
542.	<i>Cardamine pratensis</i> L.	Hencida	1927	Kovács L.	DE-soo-15568.jpg
542.	<i>Cardamine pratensis</i> L.	Hévíz	1951	Felföldy Lajos	DE-soo-15578.jpg
542.	<i>Cardamine pratensis</i> L.	Kunsziget	1929	Polgár Sándor	DE-soo-15544.jpg
542.	<i>Cardamine pratensis</i> L.	Lenti	1949	Károlyi Árpád	DE-soo-15579.jpg
542.	<i>Cardamine pratensis</i> L.	Létavértes	1942	Máthé Imre	DE-soo-15549.jpg
542.	<i>Cardamine pratensis</i> L.	Miskolc	1928	Polgár Sándor	DE-soo-15571.jpg
542.	<i>Cardamine pratensis</i> L.	Nyírpilis	1932	Soó Rezső	DE-soo-15558.jpg
542.	<i>Cardamine pratensis</i> L.	Nyírpilis	1942	Máthé Imre	DE-soo-15553.jpg
542.	<i>Cardamine pratensis</i> L.	Parád	1923	Soó Rezső	DE-soo-15554.jpg
542.	<i>Cardamine pratensis</i> L.	Sáránd	-	-	DE-soo-15566.jpg
542.	<i>Cardamine pratensis</i> L.	Sárospatak	1938	Hargitai Zoltán	DE-soo-15548.jpg

Sorszám / Number	Taxon-név / Taxon-name	Település / Settlement	Év / Year	Gyűjtő / Collector	Fájlnév / File-name
542.	<i>Cardamine pratensis</i> L.	Somoskőújfalu	1936	Soó Rezső	DE-soo-15546.jpg
542.	<i>Cardamine pratensis</i> L.	Sopron	1938	Soó Rezső	DE-soo-15556.jpg
542.	<i>Cardamine pratensis</i> L.	Szokolya	1922	Soó Rezső	DE-soo-15555.jpg
542.	<i>Cardamine pratensis</i> L.	Tákos	1953	Simon Tibor – Helmeczy Balázs	DE-soo-15547.jpg
542.	<i>Cardamine pratensis</i> L.	Tokaj	1982	Mikeczné Beke Katalin	DE-soo-36489.jpg
544.	<i>Cardaminopsis petraea</i> (L.) Hiitonen	Vonyarcvashegy	1927	Jávorka Sándor	DE-soo-15935.jpg
544.	<i>Cardaminopsis petraea</i> (L.) Hiitonen	Vonyarcvashegy	1927	Jávorka Sándor	DE-soo-15936.jpg
545.	<i>Cardaminopsis arenosa</i> (L.) Hayek	Ásványráró	1912	Polgár Sándor	DE-soo-15968.jpg
545.	<i>Cardaminopsis arenosa</i> (L.) Hayek	Bélapátfalva	1930	Soó Rezső	DE-soo-15954.jpg
545.	<i>Cardaminopsis arenosa</i> (L.) Hayek	Budaörs	1947	Soó Rezső	DE-soo-15945.jpg
545.	<i>Cardaminopsis arenosa</i> (L.) Hayek	Budapest	1906	Lengyel Géza	DE-soo-15978.jpg
545.	<i>Cardaminopsis arenosa</i> (L.) Hayek	Budapest	1911	Kocsis István	DE-soo-15980.jpg
545.	<i>Cardaminopsis arenosa</i> (L.) Hayek	Budapest	1913	Filarszky Nándor – Kümmerle J. Béla	DE-soo-15941.jpg
545.	<i>Cardaminopsis arenosa</i> (L.) Hayek	Budapest	1922	Soó Rezső	DE-soo-15943.jpg
545.	<i>Cardaminopsis arenosa</i> (L.) Hayek	Budapest	1922	Soó Rezső	DE-soo-15946.jpg
545.	<i>Cardaminopsis arenosa</i> (L.) Hayek	Budapest	1947	Soó Rezső	DE-soo-15944.jpg
545.	<i>Cardaminopsis arenosa</i> (L.) Hayek	Budapest	1949	Simon Tibor	DE-soo-15963.jpg
545.	<i>Cardaminopsis arenosa</i> (L.) Hayek	Csesznek	1927	Polgár Sándor	DE-soo-15972.jpg
545.	<i>Cardaminopsis arenosa</i> (L.) Hayek	Fenyőfő	1913	Polgár Sándor	DE-soo-15969.jpg
545.	<i>Cardaminopsis arenosa</i> (L.) Hayek	Fony	1938	Hulják János	DE-soo-15976.jpg
545.	<i>Cardaminopsis arenosa</i> (L.) Hayek	Füzér	1938	Soó Rezső	DE-soo-15958.jpg
545.	<i>Cardaminopsis arenosa</i> (L.) Hayek	Gyöngyös	1923	Soó Rezső	DE-soo-15953.jpg
545.	<i>Cardaminopsis arenosa</i> (L.) Hayek	Gyöngyöstarján	2002	Molnár Csaba	DE-soo-15939.jpg
545.	<i>Cardaminopsis arenosa</i> (L.) Hayek	Győr	1919	Polgár Sándor	DE-soo-15971.jpg
545.	<i>Cardaminopsis arenosa</i> (L.) Hayek	Jósvafő	1952	Kulcsár Gábor	DE-soo-15951.jpg
545.	<i>Cardaminopsis arenosa</i> (L.) Hayek	Kisapáti	1930	Lengyel Géza	DE-soo-15973.jpg
545.	<i>Cardaminopsis arenosa</i> (L.) Hayek	Miskolc	1937	Soó Rezső	DE-soo-15956.jpg
545.	<i>Cardaminopsis arenosa</i> (L.) Hayek	Miskolc	1939	Soó Rezső	DE-soo-15955.jpg
545.	<i>Cardaminopsis arenosa</i> (L.) Hayek	Miskolc	1949	Jakucs Pál	DE-soo-15964.jpg
545.	<i>Cardaminopsis arenosa</i> (L.) Hayek	Nadap	1922	Soó Rezső	DE-soo-15942.jpg
545.	<i>Cardaminopsis arenosa</i> (L.) Hayek	Nagykovács	1949	Soó Rezső	DE-soo-15940.jpg

Sorszám / Number	Taxon-név / Taxon-name	Település / Settlement	Év / Year	Gyűjtő / Collector	Fájlnév / File-name
545.	Cardaminopsis arenosa (L.) Hayek	Piliscsaba	1922	Soó Rezső	DE-soo-15947.jpg
545.	Cardaminopsis arenosa (L.) Hayek	Pilisszentiván	1932	Soó Rezső	DE-soo-15948.jpg
545.	Cardaminopsis arenosa (L.) Hayek	Szokolya	1922	Soó Rezső	DE-soo-15949.jpg
545.	Cardaminopsis arenosa (L.) Hayek	Tállya	1939	Soó Rezső	DE-soo-15957.jpg
545.	Cardaminopsis arenosa (L.) Hayek	Tihany	1947	Pólya László	DE-soo-15965.jpg
545.	Cardaminopsis arenosa (L.) Hayek	Vác	1923	Soó Rezső	DE-soo-15950.jpg
545.	Cardaminopsis arenosa (L.) Hayek	Vászoly	1951	Felföldy Lajos	DE-soo-15960.jpg
545.	Cardaminopsis arenosa (L.) Hayek	Vászoly	1951	Felföldy Lajos	DE-soo-15962.jpg
546.	Arabis turrita L.	Bakonyoszlop	1927	Polgár Sándor	DE-soo-15860.jpg
546.	Arabis turrita L.	Bélapátfalva	1932	Soó Rezső	DE-soo-15847.jpg
546.	Arabis turrita L.	Bélapátfalva	1948	Simon Tibor – Pólya László – Jakucs Pál	DE-soo-15852.jpg
546.	Arabis turrita L.	Budapest	1896	Polgár Sándor	DE-soo-15861.jpg
546.	Arabis turrita L.	Budapest	1900	Polgár Sándor	DE-soo-15861.jpg
546.	Arabis turrita L.	Budapest	1947	Soó Rezső	DE-soo-15844.jpg
546.	Arabis turrita L.	Budapest	1949	Simon Tibor	DE-soo-15854.jpg
546.	Arabis turrita L.	Csesznek	1953	Kulcsár Gábor – Vozáry Elemér	DE-soo-15855.jpg
546.	Arabis turrita L.	Eplény	1931	Polgár Sándor	DE-soo-15859.jpg
546.	Arabis turrita L.	Fertőrákos	1937	Soó Rezső	DE-soo-15838.jpg
546.	Arabis turrita L.	Gánt	1948	Soó Rezső	DE-soo-15843.jpg
546.	Arabis turrita L.	Isztimér	1949	Soó Rezső	DE-soo-15841.jpg
546.	Arabis turrita L.	Jósvafő	1952	Kulcsár Gábor	DE-soo-15857.jpg
546.	Arabis turrita L.	Miskolc	1939	Felföldy Lajos	DE-soo-15848.jpg
546.	Arabis turrita L.	Miskolc	1948	Simon Tibor – Borsos Olga – Jakucs Pál	DE-soo-15853.jpg
546.	Arabis turrita L.	Nagymaros	1947	Soó Rezső	DE-soo-15846.jpg
546.	Arabis turrita L.	Pécs	1925	Soó Rezső	DE-soo-15839.jpg
546.	Arabis turrita L.	Pécs	1936	Soó Rezső	DE-soo-15840.jpg
546.	Arabis turrita L.	Pilisszentiván	1913	Filarszky Nándor – Kümmerle J. Béla	DE-soo-15837.jpg
546.	Arabis turrita L.	Pilisszentiván	1918	Degen Árpád	DE-soo-15862.jpg
546.	Arabis turrita L.	Telki	1947	Soó Rezső	DE-soo-15845.jpg
546.	Arabis turrita L.	Tihany	1946	Felföldy Lajos	DE-soo-15851.jpg
546.	Arabis turrita L.	Vászoly	1951	Felföldy Lajos	DE-soo-15849.jpg
547.	Arabis glabra (L.) Bernh.	"Mátra"	1922	Soó Rezső	DE-soo-15826.jpg
547.	Arabis glabra (L.) Bernh.	Baktalórántháza	1934	Máthé Imre	DE-soo-15827.jpg
547.	Arabis glabra (L.) Bernh.	Balatonszőlős	1951	Felföldy Lajos	DE-soo-15831.jpg
547.	Arabis glabra (L.) Bernh.	Bátorliget	1932	Soó Rezső	DE-soo-15821.jpg
547.	Arabis glabra (L.) Bernh.	Debrecen	1934	Soó Rezső	DE-soo-15823.jpg
547.	Arabis glabra (L.) Bernh.	Eplény	1932	Polgár Sándor	DE-soo-15835.jpg
547.	Arabis glabra (L.) Bernh.	Gyöngyös	1923	Soó Rezső	DE-soo-15824.jpg
547.	Arabis glabra (L.) Bernh.	Hajdúhadház	1934	Soó Rezső	DE-soo-15864.jpg
547.	Arabis glabra (L.) Bernh.	Hencida	1932	Kovács L.	DE-soo-15833.jpg
547.	Arabis glabra (L.) Bernh.	Miskolc	1934	Soó Rezső	DE-soo-15825.jpg

Sorszám / Number	Taxon-név / Taxon-name	Település / Settlement	Év / Year	Gyűjtő / Collector	Fájlnév / File-name
547.	<i>Arabis glabra</i> (L.) Bernh.	Monok	2004	Molnár Csaba	DE-soo-15820.jpg
547.	<i>Arabis glabra</i> (L.) Bernh.	Nyírlugos	1947	Soó Rezső	DE-soo-15822.jpg
547.	<i>Arabis glabra</i> (L.) Bernh.	Pécsvárad	2012	Takács Attila	DE-soo-37339.jpg
547.	<i>Arabis glabra</i> (L.) Bernh.	Pusztamiske	1948	Borsos Olga	DE-soo-15832.jpg
548.	<i>Arabis alpina</i> L.	Nagyvisnyó	1914	Hulják János	DE-soo-15880.jpg
548.	<i>Arabis alpina</i> L.	Szilvásvárad	1934	Boros Ádám	DE-soo-15879.jpg
549.	<i>Arabis recta</i> Vill.	Budapest	1879	Soó Rezső	DE-soo-15884.jpg
549.	<i>Arabis recta</i> Vill.	Budapest	1896	Polgár Sándor	DE-soo-15891.jpg
549.	<i>Arabis recta</i> Vill.	Budapest	1923	Palik Piroska	DE-soo-15889.jpg
549.	<i>Arabis recta</i> Vill.	Eplény	1931	Polgár Sándor	DE-soo-15887.jpg
549.	<i>Arabis recta</i> Vill.	Miskolc	1929	Soó Rezső	DE-soo-15888.jpg
549.	<i>Arabis recta</i> Vill.	Nagyszentjános	1908	Polgár Sándor	DE-soo-15890.jpg
549.	<i>Arabis recta</i> Vill.	Örvényes	1951	Felföldy Lajos	DE-soo-15885.jpg
549.	<i>Arabis recta</i> Vill.	Vászoly	1951	Felföldy Lajos	DE-soo-15886.jpg
551.	<i>Arabis sagittata</i> (Bertol.) DC.	Pomáz	1910	Lengyel Géza	DE-soo-15911.jpg
552.	<i>Arabis hirsuta</i> (L.) Scop.	Budapest	1895	Polgár Sándor	DE-soo-15926.jpg
552.	<i>Arabis hirsuta</i> (L.) Scop.	Budapest	1898	Polgár Sándor	DE-soo-15924.jpg
552.	<i>Arabis hirsuta</i> (L.) Scop.	Budapest	1919	Polgár Sándor	DE-soo-15925.jpg
552.	<i>Arabis hirsuta</i> (L.) Scop.	Budapest	1923	Soó Rezső	DE-soo-15903.jpg
552.	<i>Arabis hirsuta</i> (L.) Scop.	Debrecen	1937	Felföldy Lajos	DE-soo-15907.jpg
552.	<i>Arabis hirsuta</i> (L.) Scop.	Dunakeszi	1928	Palik Piroska	DE-soo-15897.jpg
552.	<i>Arabis hirsuta</i> (L.) Scop.	Écs	1901	Polgár Sándor	DE-soo-15922.jpg
552.	<i>Arabis hirsuta</i> (L.) Scop.	Fertőrákos	1938	Soó Rezső	DE-soo-15900.jpg
552.	<i>Arabis hirsuta</i> (L.) Scop.	Gyenesdiás	1928	Soó Rezső	DE-soo-15901.jpg
552.	<i>Arabis hirsuta</i> (L.) Scop.	Gyöngyös	1965	Soó Rezső	DE-soo-15898.jpg
552.	<i>Arabis hirsuta</i> (L.) Scop.	Győr	1914	Polgár Sándor	DE-soo-15920.jpg
552.	<i>Arabis hirsuta</i> (L.) Scop.	Győr	1928	Polgár Sándor	DE-soo-15919.jpg
552.	<i>Arabis hirsuta</i> (L.) Scop.	Kajárpéc	1920	Polgár Sándor	DE-soo-15921.jpg
552.	<i>Arabis hirsuta</i> (L.) Scop.	Moson-szentmiklós	1926	Polgár Sándor	DE-soo-15915.jpg
552.	<i>Arabis hirsuta</i> (L.) Scop.	Moson-szentmiklós	1926	Polgár Sándor	DE-soo-15916.jpg
552.	<i>Arabis hirsuta</i> (L.) Scop.	Nagyszentjános	1908	Polgár Sándor	DE-soo-15918.jpg
552.	<i>Arabis hirsuta</i> (L.) Scop.	Pécsely	1951	Felföldy Lajos	DE-soo-15909.jpg
552.	<i>Arabis hirsuta</i> (L.) Scop.	Ravazd	1923	Polgár Sándor	DE-soo-15923.jpg
552.	<i>Arabis hirsuta</i> (L.) Scop.	Sárszentmihály	2009	Sramkó Gábor	DE-soo-15914.jpg
552.	<i>Arabis hirsuta</i> (L.) Scop.	Szalonna	1948	Simon Tibor – Borsos Olga – Jakucs Pál	DE-soo-15908.jpg
552.	<i>Arabis hirsuta</i> (L.) Scop.	Telki	1947	Soó Rezső	DE-soo-15902.jpg
552.	<i>Arabis hirsuta</i> (L.) Scop.	Töltéstava	1910	Polgár Sándor	DE-soo-15917.jpg
553.	<i>Lunaria rediviva</i> L.	Bakonybél	1931	Polgár Sándor	DE-soo-15592.jpg
553.	<i>Lunaria rediviva</i> L.	Bélapátfalva	1950	Simon Tibor – Jakucs Pál – Kárpáti Zoltán	DE-soo-15591.jpg
553.	<i>Lunaria rediviva</i> L.	Bükkszentkereszt	1937	Igmándy József	DE-soo-15594.jpg
553.	<i>Lunaria rediviva</i> L.	Füzér	1938	Soó Rezső	DE-soo-15584.jpg
553.	<i>Lunaria rediviva</i> L.	Isztimér	1949	Soó Rezső	DE-soo-15586.jpg
553.	<i>Lunaria rediviva</i> L.	Jósvafő	1952	Jakucs Pál	DE-soo-15596.jpg
553.	<i>Lunaria rediviva</i> L.	Mátraszentimre	1938	Felföldy Lajos	DE-soo-15599.jpg
553.	<i>Lunaria rediviva</i> L.	Miskolc	1929	Soó Rezső	DE-soo-15587.jpg
553.	<i>Lunaria rediviva</i> L.	"Pilis"	1932	Soó Rezső	DE-soo-15585.jpg

Sorszám / Number	Taxon-név / Taxon-name	Település / Settlement	Év / Year	Gyűjtő / Collector	Fájlnév / File-name
553.	Lunaria rediviva L.	Pilisszentlászló	1919	Boros Ádám	DE-soo-15593.jpg
553.	Lunaria rediviva L.	Zirc	1953	Kulcsár Gábor – Vozáry Elemér	DE-soo-15595.jpg
555.	Peltaria alliacea Jacq.	Vasvár	1950	Károlyi Árpád	DE-soo-14991.jpg
556.	Alyssum alyssoides L.	Budapest	1949	Simon Tibor	DE-soo-16140.jpg
556.	Alyssum alyssoides L.	Debrecen	1938	Felföldy Lajos	DE-soo-16137.jpg
556.	Alyssum alyssoides L.	Farmos	1923	Soó Rezső	DE-soo-16131.jpg
556.	Alyssum alyssoides L.	Győr	1907	Polgár Sándor	DE-soo-16143.jpg
556.	Alyssum alyssoides L.	Kecskemét	1918	Degen Árpád	DE-soo-16144.jpg
556.	Alyssum alyssoides L.	Nagykovácsi	1943	Kárpáti Zoltán	DE-soo-16149.jpg
556.	Alyssum alyssoides L.	Ócsa	1923	Soó Rezső	DE-soo-16132.jpg
556.	Alyssum alyssoides L.	Pécsely	1951	Felföldy Lajos	DE-soo-16138.jpg
556.	Alyssum alyssoides L.	Pilisszentiván	1911	Filarszky Nándor – Jávorka Sándor	DE-soo-16148.jpg
556.	Alyssum alyssoides L.	Pilisszentiván	1930	Lengyel Géza	DE-soo-16145.jpg
556.	Alyssum alyssoides L.	Sáránd	1936	Soó Rezső	DE-soo-16134.jpg
556.	Alyssum alyssoides L.	Szokolya	1922	Soó Rezső	DE-soo-16133.jpg
556.	Alyssum alyssoides L.	Tiszavasvári	1949	Igmándy József	DE-soo-16141.jpg
556.	Alyssum alyssoides L.	Uzsa	1951	Felföldy Lajos	DE-soo-16139.jpg
557.	Alyssum desertorum Stapf	Bábolna	1932	Polgár Sándor	DE-soo-16157.jpg
557.	Alyssum desertorum Stapf	Budapest	1911	Lyka Károly	DE-soo-16150.jpg
557.	Alyssum desertorum Stapf	Dunakeszi	1943	Kárpáti Zoltán	DE-soo-16153.jpg
557.	Alyssum desertorum Stapf	Győr	1913	Polgár Sándor	DE-soo-16158.jpg
557.	Alyssum desertorum Stapf	Kunhegyes	-	-	DE-soo-16151.jpg
557.	Alyssum desertorum Stapf	Szeged	1928	Csinády Gerő	DE-soo-16155.jpg
557.	Alyssum desertorum Stapf	Tápiószele	1923	Soó Rezső	DE-soo-16154.jpg
557.	Alyssum desertorum Stapf	Veresegyház	1950	Kárpáti István	DE-soo-16152.jpg
558.	Alyssum montanum L.	Aggtelek	1928	Polgár Sándor	DE-soo-16163.jpg
558.	Alyssum montanum L.	Bagamér	1933	Soó Rezső	DE-soo-16195.jpg
558.	Alyssum montanum L.	Bódvaszilas	1933	Hulják János	DE-soo-16168.jpg
558.	Alyssum montanum L.	Bódvaszilas	1951	Jakucs Pál – Kulcsár Gábor – Ér Lajos	DE-soo-16164.jpg
558.	Alyssum montanum L.	Budakeszi	1947	Soó Rezső	DE-soo-16181.jpg
558.	Alyssum montanum L.	Budakeszi	2005	Molnár Csaba	DE-soo-16162.jpg
558.	Alyssum montanum L.	Budaörs	1916	Degen Árpád	DE-soo-16183.jpg
558.	Alyssum montanum L.	Budaörs	1947	Soó Rezső	DE-soo-16182.jpg
558.	Alyssum montanum L.	Budapest	1922	Soó Rezső	DE-soo-16178.jpg
558.	Alyssum montanum L.	Budapest	1922	Soó Rezső	DE-soo-16179.jpg
558.	Alyssum montanum L.	Budapest	1927	Tuzson János	DE-soo-16192.jpg
558.	Alyssum montanum L.	Budapest	1947	Soó Rezső	DE-soo-16180.jpg
558.	Alyssum montanum L.	Budapest	1953	Soó Rezső	DE-soo-16175.jpg
558.	Alyssum montanum L.	Debrecen	1930	Soó Rezső	DE-soo-16193.jpg
558.	Alyssum montanum L.	Debrecen	1934	Soó Rezső	DE-soo-16194.jpg
558.	Alyssum montanum L.	Felpéc	1933	Polgár Sándor	DE-soo-16197.jpg
558.	Alyssum montanum L.	Fertőrákos	1933	Polgár Sándor	DE-soo-16171.jpg
558.	Alyssum montanum L.	Gánt	1932	Polgár Sándor	DE-soo-16170.jpg
558.	Alyssum montanum L.	Győr	1906	Polgár Sándor	DE-soo-16196.jpg
558.	Alyssum montanum L.	Jósvafő	1948	Simon Tibor – Pólya László – Baráth Zoltán	DE-soo-16165.jpg
558.	Alyssum montanum L.	Kisgyőr	1912	Hulják János	DE-soo-16174.jpg

Sorszám / Number	Taxon-név / Taxon-name	Település / Settlement	Év / Year	Gyűjtő / Collector	Fájlnév / File-name
558.	<i>Alyssum montanum</i> L.	Kisgyőr	1938	Soó Rezső	DE-soo-16176.jpg
558.	<i>Alyssum montanum</i> L.	Komjáti	1950	Jakucs Pál – Kulcsár Gábor	DE-soo-16167.jpg
558.	<i>Alyssum montanum</i> L.	Lesenceistvánd	1925	Polgár Sándor	DE-soo-16173.jpg
558.	<i>Alyssum montanum</i> L.	Piliscsaba	1922	Soó Rezső	DE-soo-16177.jpg
558.	<i>Alyssum montanum</i> L.	Szögliget	1951	Jakucs Pál – Ér Lajos	DE-soo-16191.jpg
558.	<i>Alyssum montanum</i> L.	Várpalota	1931	Polgár Sándor	DE-soo-16172.jpg
559.	<i>Alyssum tortuosum</i> Willd.	Balatonlelle	1938	Igmándy József	DE-soo-16256.jpg
559.	<i>Alyssum tortuosum</i> Willd.	Budakeszi	1951	Pócs Tamás	DE-soo-16215.jpg
559.	<i>Alyssum tortuosum</i> Willd.	Budaörs	1947	Soó Rezső	DE-soo-16211.jpg
559.	<i>Alyssum tortuosum</i> Willd.	Budapest	1889	Filarszky Nándor – Schilberszky Károly	DE-soo-16216.jpg
559.	<i>Alyssum tortuosum</i> Willd.	Budapest	1891	Szépligeti Győző	DE-soo-16218.jpg
559.	<i>Alyssum tortuosum</i> Willd.	Budapest	1923	Soó Rezső	DE-soo-16209.jpg
559.	<i>Alyssum tortuosum</i> Willd.	Dunaharaszti	1948	Kárpáti Zoltán	DE-soo-16212.jpg
559.	<i>Alyssum tortuosum</i> Willd.	Dunakeszi	1938	Kárpáti Zoltán	DE-soo-16214.jpg
559.	<i>Alyssum tortuosum</i> Willd.	Farmos	1923	Soó Rezső	DE-soo-16210.jpg
559.	<i>Alyssum tortuosum</i> Willd.	Fülöpháza	2002	Molnár Csaba	DE-soo-16204.jpg
559.	<i>Alyssum tortuosum</i> Willd.	Pilisszentiván	1909	Degen Árpád	DE-soo-16217.jpg
559.	<i>Alyssum tortuosum</i> Willd.	Pilisszentiván	1912	Filarszky Nándor – Kümmerle J. Béla	DE-soo-16205.jpg
559.	<i>Alyssum tortuosum</i> Willd.	Pilisszentiván	1913	Filarszky Nándor – Kümmerle J. Béla	DE-soo-16206.jpg
559.	<i>Alyssum tortuosum</i> Willd.	Pilisszentiván	1927	Boros Ádám	DE-soo-16213.jpg
559.	<i>Alyssum tortuosum</i> Willd.	Szentendre	1947	Soó Rezső	DE-soo-16208.jpg
560.	<i>Berteroa incana</i> (L.) DC.	Bagamér	1934	Soó Rezső	DE-soo-16262.jpg
560.	<i>Berteroa incana</i> (L.) DC.	Debrecen	1930	Soó Rezső	DE-soo-16261.jpg
560.	<i>Berteroa incana</i> (L.) DC.	Gáborján	1929	Kovács L.	DE-soo-16266.jpg
560.	<i>Berteroa incana</i> (L.) DC.	Gyöngyösolymos	1922	Soó Rezső	DE-soo-16264.jpg
560.	<i>Berteroa incana</i> (L.) DC.	Szokolya	1922	Soó Rezső	DE-soo-16263.jpg
560.	<i>Berteroa incana</i> (L.) DC.	Tiszavasvári	1949	Igmándy József	DE-soo-16265.jpg
561.	<i>Aurinia saxatilis</i> (L.) Desv.	"Badacsony"	1951	Felföldy Lajos	DE-soo-16235.jpg
561.	<i>Aurinia saxatilis</i> (L.) Desv.	Budaörs	1913	Jávorka Sándor	DE-soo-16232.jpg
561.	<i>Aurinia saxatilis</i> (L.) Desv.	Budaörs	1944	Kárpáti Zoltán	DE-soo-16239.jpg
561.	<i>Aurinia saxatilis</i> (L.) Desv.	Budapest	1948	Papp József	DE-soo-16240.jpg
561.	<i>Aurinia saxatilis</i> (L.) Desv.	Celldőmölök	1926	Polgár Sándor	DE-soo-16241.jpg
561.	<i>Aurinia saxatilis</i> (L.) Desv.	Erdőbénye	1938	Hulják János	DE-soo-16242.jpg
561.	<i>Aurinia saxatilis</i> (L.) Desv.	Füzér	1937	Soó Rezső	DE-soo-16234.jpg
561.	<i>Aurinia saxatilis</i> (L.) Desv.	Füzér	1949	Simon Tibor – Jakucs Pál	DE-soo-16236.jpg
561.	<i>Aurinia saxatilis</i> (L.) Desv.	Hejce	1938	Hulják János	DE-soo-16245.jpg
561.	<i>Aurinia saxatilis</i> (L.) Desv.	Kisapáti	1912	Kümmerle J. Béla	DE-soo-16231.jpg
561.	<i>Aurinia saxatilis</i> (L.) Desv.	Kisapáti	1948	Károlyi Árpád	DE-soo-16238.jpg
561.	<i>Aurinia saxatilis</i> (L.) Desv.	Salgótarján	1940	Hulják János	DE-soo-16244.jpg
561.	<i>Aurinia saxatilis</i> (L.) Desv.	Tapolca	1953	Borsos Olga	DE-soo-16237.jpg
561.	<i>Aurinia saxatilis</i> (L.) Desv.	Telkibánya	1937	Hulják János	DE-soo-16243.jpg
562.	<i>Rorippa austriaca</i> (Crantz) Besser	Balmazújváros	1932	Soó Rezső	DE-soo-15311.jpg
562.	<i>Rorippa austriaca</i> (Crantz) Besser	Békéscsaba	1923	Soó Rezső	DE-soo-15314.jpg
562.	<i>Rorippa austriaca</i> (Crantz) Besser	Budapest	1911	Lengyel Géza	DE-soo-15368.jpg

Sorszám / Number	Taxon-név / Taxon-name	Település / Settlement	Év / Year	Gyűjtő / Collector	Fájlnév / File-name
562.	Rorippa austriaca (Crantz) Besser	Debrecen	1931	Pátkay Imre	DE-soo-15312.jpg
562.	Rorippa austriaca (Crantz) Besser	Gáborján	1932	Kovács L.	DE-soo-15321.jpg
562.	Rorippa austriaca (Crantz) Besser	"Torda-sziget"	1914	Polgár Sándor	DE-soo-15323.jpg
562.	Rorippa austriaca (Crantz) Besser	Győr	1920	Polgár Sándor	DE-soo-15324.jpg
562.	Rorippa austriaca (Crantz) Besser	Gyula	1935	Soó Rezső	DE-soo-15307.jpg
562.	Rorippa austriaca (Crantz) Besser	Hajdúszoboszló	1937	Soó Rezső	DE-soo-15310.jpg
562.	Rorippa austriaca (Crantz) Besser	Hatvan	1928	Tuzson János	DE-soo-15313.jpg
562.	Rorippa austriaca (Crantz) Besser	Lőrinci	1922	Soó Rezső	DE-soo-15315.jpg
562.	Rorippa austriaca (Crantz) Besser	Miskolc	1938	Soó Rezső	DE-soo-15316.jpg
562.	Rorippa austriaca (Crantz) Besser	Pécsely	1950	Felföldy Lajos	DE-soo-15317.jpg
562.	Rorippa austriaca (Crantz) Besser	Püspökladány	1948	Igmándy József – Igmándy Zoltán	DE-soo-15320.jpg
562.	Rorippa austriaca (Crantz) Besser	Szolnok	1923	Soó Rezső	DE-soo-15308.jpg
562.	Rorippa austriaca (Crantz) Besser	Tiszaroff	1937	Soó Rezső	DE-soo-15309.jpg
562.	Rorippa austriaca (Crantz) Besser	Tiszavasvári	1949	Igmándy József	DE-soo-15319.jpg
563.	Rorippa × armoracioides (Tausch) Fuss	Bükkszentkereszt	1937	Ujvárosi Miklós	DE-soo-15372.jpg
563.	Rorippa × armoracioides (Tausch) Fuss	Bükkszentkereszt	1938	Soó Rezső	DE-soo-15370.jpg
563.	Rorippa × armoracioides (Tausch) Fuss	Győr	1909	Polgár Sándor	DE-soo-15376.jpg
563.	Rorippa × armoracioides (Tausch) Fuss	Győr	1913	Polgár Sándor	DE-soo-15378.jpg
563.	Rorippa × armoracioides (Tausch) Fuss	Győr	1914	Polgár Sándor	DE-soo-15377.jpg
563.	Rorippa × armoracioides (Tausch) Fuss	Győr	1936	Polgár Sándor	DE-soo-15375.jpg
563.	Rorippa × armoracioides (Tausch) Fuss	Győr	1940	Polgár Sándor	DE-soo-15379.jpg
563.	Rorippa × armoracioides (Tausch) Fuss	Szolnok	1923	Soó Rezső	DE-soo-15369.jpg
563.	Rorippa × armoracioides (Tausch) Fuss	Vámosatya	1951	Simon Tibor	DE-soo-15373.jpg
563.	Rorippa × armoracioides (Tausch) Fuss	Vásárosnamény	1951	Simon Tibor	DE-soo-15374.jpg
564.	Rorippa amphibia (L.) Besser	Bátorliget	1932	Soó Rezső	DE-soo-15279.jpg
564.	Rorippa amphibia (L.) Besser	Bátorliget	1932	Soó Rezső	DE-soo-15280.jpg
564.	Rorippa amphibia (L.) Besser	Bátorliget	1948	Simon Tibor – Jakucs Pál – Borsos Olga	DE-soo-15298.jpg
564.	Rorippa amphibia (L.) Besser	Boldog	1926	Tuzson János	DE-soo-15291.jpg
564.	Rorippa amphibia (L.) Besser	Budapest	1923	Soó Rezső	DE-soo-15278.jpg
564.	Rorippa amphibia (L.) Besser	Debrecen	1930	Soó Rezső	DE-soo-15289.jpg
564.	Rorippa amphibia (L.) Besser	Debrecen	1939	Felföldy Lajos	DE-soo-15297.jpg
564.	Rorippa amphibia (L.) Besser	Debrecen	1947	Soó Rezső	DE-soo-15288.jpg
564.	Rorippa amphibia (L.) Besser	Egyek	1935	Soó Rezső	DE-soo-15290.jpg

Sorszám / Number	Taxon-név / Taxon-name	Település / Settlement	Év / Year	Gyűjtő / Collector	Fájlnév / File-name
564.	Rorippa amphibia (L.) Besser	Érpatak	1936	Soó Rezső	DE-soo-15282.jpg
564.	Rorippa amphibia (L.) Besser	Farmos	1923	Soó Rezső	DE-soo-15277.jpg
564.	Rorippa amphibia (L.) Besser	Győr	1911	Polgár Sándor	DE-soo-15303.jpg
564.	Rorippa amphibia (L.) Besser	Győr	1914	Polgár Sándor	DE-soo-15301.jpg
564.	Rorippa amphibia (L.) Besser	Győr	1920	Polgár Sándor	DE-soo-15302.jpg
564.	Rorippa amphibia (L.) Besser	Hajdúbagos	1933	Soó Rezső	DE-soo-15285.jpg
564.	Rorippa amphibia (L.) Besser	Hajdúnánás	1935	Soó Rezső	DE-soo-15286.jpg
564.	Rorippa amphibia (L.) Besser	Hajdúnánás	1935	Soó Rezső	DE-soo-15287.jpg
564.	Rorippa amphibia (L.) Besser	Hévíz	1928	Soó Rezső	DE-soo-15293.jpg
564.	Rorippa amphibia (L.) Besser	Konyár	1949	Soó Rezső	DE-soo-15284.jpg
564.	Rorippa amphibia (L.) Besser	Létavértes	1942	Máthé Imre	DE-soo-15295.jpg
564.	Rorippa amphibia (L.) Besser	Nagycserkesz	1933	Soó Rezső	DE-soo-15281.jpg
564.	Rorippa amphibia (L.) Besser	Ócsa	1923	Soó Rezső	DE-soo-15292.jpg
564.	Rorippa amphibia (L.) Besser	Pusztamiske	1948	Borsos Olga	DE-soo-36485.jpg
564.	Rorippa amphibia (L.) Besser	Tákos	1948	Simon Tibor – Jakucs Pál	DE-soo-15299.jpg
564.	Rorippa amphibia (L.) Besser	Tihany	1928	Soó Rezső	DE-soo-15294.jpg
564.	Rorippa amphibia (L.) Besser	Tiszavasvári	1949	Igmándy József	DE-soo-15300.jpg
564.	Rorippa amphibia (L.) Besser	Újfehértó	1936	Soó Rezső	DE-soo-15283.jpg
565.	Rorippa palustris (L.) Besser	Bátorliget	1928	Soó Rezső	DE-soo-15274.jpg
565.	Rorippa palustris (L.) Besser	Győr	1918	Polgár Sándor	DE-soo-15268.jpg
565.	Rorippa palustris (L.) Besser	Mohács	1927	Egey Antal	DE-soo-15275.jpg
565.	Rorippa palustris (L.) Besser	Tiszalök	1929	Igmándy József	DE-soo-15269.jpg
565.	Rorippa palustris (L.) Besser	Tivadar	1948	Simon Tibor – Jakucs Pál	DE-soo-15271.jpg
565.	Rorippa palustris (L.) Besser	Vászoly	1951	Felföldy Lajos – Zsolt János	DE-soo-15270.jpg
566.	Rorippa × anceps (Wahlenb.) Rchb.	Debrecen	1930	Soó Rezső	DE-soo-15381.jpg
566.	Rorippa × anceps (Wahlenb.) Rchb.	Debrecen	1934	Juhász Lajos	DE-soo-15393.jpg
566.	Rorippa × anceps (Wahlenb.) Rchb.	Debrecen	1937	Soó Rezső	DE-soo-15382.jpg
566.	Rorippa × anceps (Wahlenb.) Rchb.	Debrecen	1938	Soó Rezső	DE-soo-15306.jpg
566.	Rorippa × anceps (Wahlenb.) Rchb.	Debrecen	1939	Felföldy Lajos	DE-soo-15383.jpg
566.	Rorippa × anceps (Wahlenb.) Rchb.	Gáborján	1940	Kovács L.	DE-soo-15390.jpg
566.	Rorippa × anceps (Wahlenb.) Rchb.	Gönyű	1914	Polgár Sándor	DE-soo-15304.jpg
566.	Rorippa × anceps (Wahlenb.) Rchb.	Győr	1913	Polgár Sándor	DE-soo-15305.jpg
566.	Rorippa × anceps (Wahlenb.) Rchb.	Győröcske	1939	Ubrizsy Gábor	DE-soo-15389.jpg
566.	Rorippa × anceps (Wahlenb.) Rchb.	Hosszúpályi	1932	Máthé Imre	DE-soo-15384.jpg
566.	Rorippa × anceps (Wahlenb.) Rchb.	Szamosszeg	1939	Felföldy Lajos	DE-soo-15387.jpg
566.	Rorippa × anceps (Wahlenb.) Rchb.	Szentendre	1904	Simonkai Lajos	DE-soo-15392.jpg
567.	Rorippa sylvestris (L.) Besser	Apaj	1925	Boros Ádám	DE-soo-15255.jpg
567.	Rorippa sylvestris (L.) Besser	Bodajk	1942	Felföldy Lajos	DE-soo-15350.jpg
567.	Rorippa sylvestris (L.) Besser	Budapest	1913	Lyka Károly	DE-soo-15364.jpg
567.	Rorippa sylvestris (L.) Besser	Budapest	1914	Lyka Károly	DE-soo-15363.jpg
567.	Rorippa sylvestris (L.) Besser	Budapest	1921	Magyar Pál	DE-soo-15341.jpg

Sorszám / Number	Taxon-név / Taxon-name	Település / Settlement	Év / Year	Gyűjtő / Collector	Fájlnév / File-name
567.	Rorippa sylvestris (L.) Besser	Budapest	1922	Soó Rezső	DE-soo-15328.jpg
567.	Rorippa sylvestris (L.) Besser	Budapest	1922	Soó Rezső	DE-soo-15329.jpg
567.	Rorippa sylvestris (L.) Besser	Cegléd	1922	Magyar Pál	DE-soo-15266.jpg
567.	Rorippa sylvestris (L.) Besser	Debrecen	1931	Soó Rezső	DE-soo-15263.jpg
567.	Rorippa sylvestris (L.) Besser	Debrecen	1931	Soó Rezső	DE-soo-36484.jpg
567.	Rorippa sylvestris (L.) Besser	Debrecen	1933	Soó Rezső	DE-soo-15339.jpg
567.	Rorippa sylvestris (L.) Besser	Debrecen	1939	Felföldy Lajos	DE-soo-15340.jpg
567.	Rorippa sylvestris (L.) Besser	Debrecen	1939	Felföldy Lajos	DE-soo-15348.jpg
567.	Rorippa sylvestris (L.) Besser	Debrecen	1945	Felföldy Lajos	DE-soo-15347.jpg
567.	Rorippa sylvestris (L.) Besser	Debrecen	1947	Simon Tibor	DE-soo-15265.jpg
567.	Rorippa sylvestris (L.) Besser	Egyek	1938	Soó Rezső	DE-soo-15264.jpg
567.	Rorippa sylvestris (L.) Besser	Erdőbénye	1952	Borsos Olga	DE-soo-15345.jpg
567.	Rorippa sylvestris (L.) Besser	Erdőbénye	1952	Borsos Olga	DE-soo-15352.jpg
567.	Rorippa sylvestris (L.) Besser	Gulács	2004	Lukács B. András	DE-soo-15247.jpg
567.	Rorippa sylvestris (L.) Besser	Gyöngyös	1923	Soó Rezső	DE-soo-15336.jpg
567.	Rorippa sylvestris (L.) Besser	Győr	1911	Polgár Sándor	DE-soo-15361.jpg
567.	Rorippa sylvestris (L.) Besser	Győr	1917	Polgár Sándor	DE-soo-15362.jpg
567.	Rorippa sylvestris (L.) Besser	Gyula	1935	Soó Rezső	DE-soo-15330.jpg
567.	Rorippa sylvestris (L.) Besser	Hajdúbagos	1934	Soó Rezső	DE-soo-15261.jpg
567.	Rorippa sylvestris (L.) Besser	Hajdúnánás	1935	Soó Rezső	DE-soo-15262.jpg
567.	Rorippa sylvestris (L.) Besser	Hajdúnánás	1938	Igmándy József	DE-soo-15257.jpg
567.	Rorippa sylvestris (L.) Besser	Hajdúnánás	1947	Igmándy József	DE-soo-15355.jpg
567.	Rorippa sylvestris (L.) Besser	Hajdúsámson	1932	Soó Rezső	DE-soo-15335.jpg
567.	Rorippa sylvestris (L.) Besser	Hatvan	1927	Tuzson János	DE-soo-36486.jpg
567.	Rorippa sylvestris (L.) Besser	Hencida	1938	Soó Rezső	DE-soo-15260.jpg
567.	Rorippa sylvestris (L.) Besser	Hosszúpályi	1933	Soó Rezső	DE-soo-15334.jpg
567.	Rorippa sylvestris (L.) Besser	Kétegyháza	1923	Soó Rezső	DE-soo-15258.jpg
567.	Rorippa sylvestris (L.) Besser	Körösladány	1935	Soó Rezső	DE-soo-15331.jpg
567.	Rorippa sylvestris (L.) Besser	Lőrinci	1922	Soó Rezső	DE-soo-15338.jpg
567.	Rorippa sylvestris (L.) Besser	Mátraszentimre	1937	Felföldy Lajos	DE-soo-15349.jpg
567.	Rorippa sylvestris (L.) Besser	Miskolc	1929	Soó Rezső	DE-soo-15337.jpg
567.	Rorippa sylvestris (L.) Besser	Miskolc	1937	Igmándy József	DE-soo-15357.jpg
567.	Rorippa sylvestris (L.) Besser	Miskolc	1937	Soó Rezső	DE-soo-15343.jpg
567.	Rorippa sylvestris (L.) Besser	Mohács	1927	Palik Piroska	DE-soo-15342.jpg
567.	Rorippa sylvestris (L.) Besser	Nagycserkesz	1933	Soó Rezső	DE-soo-15259.jpg
567.	Rorippa sylvestris (L.) Besser	Nagykanizsa	1950	Károlyi Árpád	DE-soo-15359.jpg
567.	Rorippa sylvestris (L.) Besser	Nagyvisnyó	1936	Soó Rezső	DE-soo-15344.jpg
567.	Rorippa sylvestris (L.) Besser	Nyíregyháza	1933	Soó Rezső	DE-soo-15333.jpg
567.	Rorippa sylvestris (L.) Besser	Parád	1864	Vrabélyi Márton	DE-soo-15391.jpg
567.	Rorippa sylvestris (L.) Besser	Püspökladány	1948	Igmándy József – Igmándy Zoltán	DE-soo-15354.jpg
567.	Rorippa sylvestris (L.) Besser	Sáránd	1936	Máthé Imre	DE-soo-15367.jpg
567.	Rorippa sylvestris (L.) Besser	Szabadszállás	1928	Boros Ádám	DE-soo-15254.jpg
567.	Rorippa sylvestris (L.) Besser	Tarpa	1949	Soó Rezső	DE-soo-15332.jpg
567.	Rorippa sylvestris (L.) Besser	Tiszavasvári	1948	Igmándy József	DE-soo-15356.jpg
567.	Rorippa sylvestris (L.) Besser	Tiszavasvári	1949	Igmándy József	DE-soo-15256.jpg
567.	Rorippa sylvestris (L.) Besser	Újszász	1925	Boros Ádám	DE-soo-15253.jpg
567.	Rorippa sylvestris (L.) Besser	Újszász	1927	Polgár Sándor	DE-soo-15252.jpg
567.	Rorippa sylvestris (L.) Besser	Váncsod	1938	Kovács L.	DE-soo-15358.jpg

Sorszám / Number	Taxon-név / Taxon-name	Település / Settlement	Év / Year	Gyűjtő / Collector	Fájlnév / File-name
567.	Rorippa sylvestris (L.) Besser	Vásárosnamény	1951	Simon Tibor	DE-soo-15353.jpg
568.	Draba lasiocarpa Rochel	Bélapátfalva	1948	Simon Tibor – Pólya László – Jakucs Pál	DE-soo-15776.jpg
568.	Draba lasiocarpa Rochel	Budaörs	1916	Degen Árpád	DE-soo-15780.jpg
568.	Draba lasiocarpa Rochel	Budaörs	1947	Soó Rezső	DE-soo-15775.jpg
568.	Draba lasiocarpa Rochel	Budaörs	1961	Babai Ágnes	DE-soo-15771.jpg
568.	Draba lasiocarpa Rochel	Budapest	1877	Bohatsch, Ferdinand	DE-soo-15783.jpg
568.	Draba lasiocarpa Rochel	Budapest	1912	Lyka Károly	DE-soo-15787.jpg
568.	Draba lasiocarpa Rochel	Budapest	1919	Lengyel Géza	DE-soo-15779.jpg
568.	Draba lasiocarpa Rochel	Budapest	1922	Soó Rezső	DE-soo-15774.jpg
568.	Draba lasiocarpa Rochel	Budapest	1922	Soó Rezső	DE-soo-36491.jpg
568.	Draba lasiocarpa Rochel	Budapest	1953	Soó Rezső	DE-soo-15773.jpg
568.	Draba lasiocarpa Rochel	Gánt	1932	Polgár Sándor	DE-soo-15777.jpg
568.	Draba lasiocarpa Rochel	Gyenesdiás	1949	Károlyi Árpád	DE-soo-15782.jpg
568.	Draba lasiocarpa Rochel	Hajmáskér	1951	Felföldy Lajos	DE-soo-15781.jpg
568.	Draba lasiocarpa Rochel	Pilisszentiván	1912	Filarszky Nándor – Kümmerle J. Béla	DE-soo-15769.jpg
568.	Draba lasiocarpa Rochel	Pilisszentiván	1912	Filarszky Nándor – Kümmerle J. Béla	DE-soo-15770.jpg
568.	Draba lasiocarpa Rochel	Pilisszentiván	1927	Boros Ádám	DE-soo-15788.jpg
568.	Draba lasiocarpa Rochel	Várpalota	1931	Polgár Sándor	DE-soo-15778.jpg
569.	Draba nemorosa L.	Budapest	1898	Polgár Sándor	DE-soo-15760.jpg
569.	Draba nemorosa L.	Budapest	1928	Palik Piroska	DE-soo-15748.jpg
569.	Draba nemorosa L.	Debrecen	1931	Soó Rezső	DE-soo-15749.jpg
569.	Draba nemorosa L.	Debrecen	1932	Soó Rezső	DE-soo-15752.jpg
569.	Draba nemorosa L.	Debrecen	1934	Soó Rezső	DE-soo-15750.jpg
569.	Draba nemorosa L.	Győr	1929	Polgár Sándor	DE-soo-15759.jpg
569.	Draba nemorosa L.	Hajdúbagos	1933	Soó Rezső	DE-soo-15753.jpg
569.	Draba nemorosa L.	Hajdúsámson	1932	Soó Rezső	DE-soo-15751.jpg
569.	Draba nemorosa L.	Hernádnémeti	2011	Takács Attila	DE-soo-15747.jpg
569.	Draba nemorosa L.	Ipolyvece	1938	Noga Tibor	DE-soo-15761.jpg
569.	Draba nemorosa L.	Nagykanizsa	1948	Károlyi Árpád	DE-soo-15756.jpg
569.	Draba nemorosa L.	Nyíregyháza	1938	Soó Rezső	DE-soo-15754.jpg
569.	Draba nemorosa L.	Siklós	2002	Molnár Csaba	DE-soo-15745.jpg
569.	Draba nemorosa L.	Szigetújfalu	1943	Kárpáti Zoltán	DE-soo-15758.jpg
569.	Draba nemorosa L.	Tihany	2002	Molnár Csaba	DE-soo-15746.jpg
569.	Draba nemorosa L.	Vászoly	1951	Felföldy Lajos	DE-soo-15755.jpg
570.	Draba muralis L.	Budapest	1948	Kárpáti Zoltán	DE-soo-15762.jpg
570.	Draba muralis L.	Nagykanizsa	1948	Károlyi Árpád	DE-soo-15764.jpg
570.	Draba muralis L.	Sukoró	1934	Boros Ádám	DE-soo-15763.jpg
570.	Draba muralis L.	Visegrád	1876	Bohatsch, Ferdinand	DE-soo-15765.jpg
571-573.	Erophila verna (L.) Chevall. s.l.	Aszófő	1951	Felföldy Lajos	DE-soo-15708.jpg
571-573.	Erophila verna (L.) Chevall. s.l.	Bagamér	1933	Soó Rezső	DE-soo-15723.jpg
571-573.	Erophila verna (L.) Chevall. s.l.	Balatonszőlős	1951	Felföldy Lajos	DE-soo-15704.jpg
571-573.	Erophila verna (L.) Chevall. s.l.	Bekecs	2003	Molnár Csaba	DE-soo-15700.jpg
571-573.	Erophila verna (L.) Chevall. s.l.	Budapest	1898	Polgár Sándor	DE-soo-15731.jpg
571-573.	Erophila verna (L.) Chevall. s.l.	Csesznek	1925	Polgár Sándor	DE-soo-15721.jpg
571-573.	Erophila verna (L.) Chevall. s.l.	Debrecen	1939	Felföldy Lajos	DE-soo-15738.jpg
571-573.	Erophila verna (L.) Chevall. s.l.	Debrecen	1939	Felföldy Lajos	DE-soo-15742.jpg
571-573.	Erophila verna (L.) Chevall. s.l.	Garbolc	1953	Simon Tibor –	DE-soo-15732.jpg

Sorszám / Number	Taxon-név / Taxon-name	Település / Settlement	Év / Year	Gyűjtő / Collector	Fájlnév / File-name
				Kulcsár Gábor	
571-573.	<i>Erophila verna</i> (L.) Chevall. s.l.	Gönyű	1931	Polgár Sándor	DE-soo-15733.jpg
571-573.	<i>Erophila verna</i> (L.) Chevall. s.l.	Gyöngyös	1933	Soó Rezső	DE-soo-15717.jpg
571-573.	<i>Erophila verna</i> (L.) Chevall. s.l.	Gyöngyöstarján	2003	Molnár Csaba	DE-soo-15701.jpg
571-573.	<i>Erophila verna</i> (L.) Chevall. s.l.	Győr	1906	Polgár Sándor	DE-soo-15728.jpg
571-573.	<i>Erophila verna</i> (L.) Chevall. s.l.	Győr	1916	Polgár Sándor	DE-soo-15711.jpg
571-573.	<i>Erophila verna</i> (L.) Chevall. s.l.	Győr	1916	Polgár Sándor	DE-soo-15741.jpg
571-573.	<i>Erophila verna</i> (L.) Chevall. s.l.	Győr	1918	Polgár Sándor	DE-soo-15712.jpg
571-573.	<i>Erophila verna</i> (L.) Chevall. s.l.	Győr	1918	Polgár Sándor	DE-soo-15720.jpg
571-573.	<i>Erophila verna</i> (L.) Chevall. s.l.	Győr	1921	Polgár Sándor	DE-soo-15705.jpg
571-573.	<i>Erophila verna</i> (L.) Chevall. s.l.	Győr	1922	Polgár Sándor	DE-soo-15710.jpg
571-573.	<i>Erophila verna</i> (L.) Chevall. s.l.	Győr	1923	Polgár Sándor	DE-soo-15713.jpg
571-573.	<i>Erophila verna</i> (L.) Chevall. s.l.	Győr	1925	Polgár Sándor	DE-soo-15706.jpg
571-573.	<i>Erophila verna</i> (L.) Chevall. s.l.	Győr	1926	Polgár Sándor	DE-soo-15715.jpg
571-573.	<i>Erophila verna</i> (L.) Chevall. s.l.	Győr	1931	Polgár Sándor	DE-soo-15707.jpg
571-573.	<i>Erophila verna</i> (L.) Chevall. s.l.	Győr	1933	Polgár Sándor	DE-soo-15709.jpg
571-573.	<i>Erophila verna</i> (L.) Chevall. s.l.	Győr	1933	Polgár Sándor	DE-soo-15730.jpg
571-573.	<i>Erophila verna</i> (L.) Chevall. s.l.	Győr	1934	Polgár Sándor	DE-soo-15714.jpg
571-573.	<i>Erophila verna</i> (L.) Chevall. s.l.	Győrszemere	1914	Polgár Sándor	DE-soo-15716.jpg
571-573.	<i>Erophila verna</i> (L.) Chevall. s.l.	Győrszemere	1941	Polgár Sándor	DE-soo-15727.jpg
571-573.	<i>Erophila verna</i> (L.) Chevall. s.l.	Hajdúbagos	1933	Soó Rezső	DE-soo-15724.jpg
571-573.	<i>Erophila verna</i> (L.) Chevall. s.l.	Hajdúnánás	1934	Ujvárosi Miklós	DE-soo-15743.jpg
571-573.	<i>Erophila verna</i> (L.) Chevall. s.l.	Hajdúnánás	1936	Ujvárosi Miklós	DE-soo-15717.jpg
571-573.	<i>Erophila verna</i> (L.) Chevall. s.l.	Hajdúnánás	1938	Igmándy József	DE-soo-15736.jpg
571-573.	<i>Erophila verna</i> (L.) Chevall. s.l.	Hajdúszoboszló	1938	Fäller	DE-soo-15740.jpg
571-573.	<i>Erophila verna</i> (L.) Chevall. s.l.	Hencida	1926	Kovács L.	DE-soo-15734.jpg
571-573.	<i>Erophila verna</i> (L.) Chevall. s.l.	Hencida	1927	Kovács L.	DE-soo-15735.jpg
571-573.	<i>Erophila verna</i> (L.) Chevall. s.l.	Létavértes	1942	Máthé Imre	DE-soo-15737.jpg
571-573.	<i>Erophila verna</i> (L.) Chevall. s.l.	Nagykanizsa	1949	Károlyi Árpád	DE-soo-15719.jpg
571-573.	<i>Erophila verna</i> (L.) Chevall. s.l.	Pécsely	1951	Felföldy Lajos	DE-soo-15726.jpg
571-573.	<i>Erophila verna</i> (L.) Chevall. s.l.	Perkupa	1951	Jakucs Pál – Ér Lajos – Kulcsár Gábor	DE-soo-15742.jpg
571-573.	<i>Erophila verna</i> (L.) Chevall. s.l.	Sáránd	1932	Soó Rezső	DE-soo-15725.jpg
571-573.	<i>Erophila verna</i> (L.) Chevall. s.l.	Szeged	1940	Polgár Sándor	DE-soo-15729.jpg
571-573.	<i>Erophila verna</i> (L.) Chevall. s.l.	Tiszavasvári	1949	Igmándy József	DE-soo-15718.jpg
571-573.	<i>Erophila verna</i> (L.) Chevall. s.l.	Vámosgyörk	2003	Molnár Csaba	DE-soo-15702.jpg
574.	<i>Camelina microcarpa</i> Andrz. ex DC.	Aszófő	1950	Felföldy Lajos	DE-soo-15685.jpg
574.	<i>Camelina microcarpa</i> Andrz. ex DC.	Bátorliget	1934	Soó Rezső	DE-soo-15671.jpg
574.	<i>Camelina microcarpa</i> Andrz. ex DC.	Budapest	1896	Polgár Sándor	DE-soo-15690.jpg
574.	<i>Camelina microcarpa</i> Andrz. ex DC.	Budapest	1923	Soó Rezső	DE-soo-15675.jpg
574.	<i>Camelina microcarpa</i> Andrz. ex DC.	Écs	1911	Polgár Sándor	DE-soo-15691.jpg
574.	<i>Camelina microcarpa</i> Andrz. ex DC.	Egyek	1933	Soó Rezső	DE-soo-15678.jpg
574.	<i>Camelina microcarpa</i> Andrz. ex DC.	Gáborján	-	Kovács L.	DE-soo-15688.jpg
574.	<i>Camelina microcarpa</i> Andrz. ex DC.	Győr	1916	Polgár Sándor	DE-soo-15692.jpg

Sorszám / Number	Taxon-név / Taxon-name	Település / Settlement	Év / Year	Gyűjtő / Collector	Fájlnév / File-name
574.	<i>Camelina microcarpa</i> Andrz. ex DC.	Hajdúnánás	1929	Igmándy József	DE-soo-15686.jpg
574.	<i>Camelina microcarpa</i> Andrz. ex DC.	Hajdúszoboszló	1938	Fäller	DE-soo-15683.jpg
574.	<i>Camelina microcarpa</i> Andrz. ex DC.	Jósvafő	1951	Soó Rezső – Jakucs Pál – Ér Lajos	DE-soo-15680.jpg
574.	<i>Camelina microcarpa</i> Andrz. ex DC.	Lőrinci	1922	Soó Rezső	DE-soo-15670.jpg
574.	<i>Camelina microcarpa</i> Andrz. ex DC.	Monok	2004	Molnár Csaba	DE-soo-15669.jpg
574.	<i>Camelina microcarpa</i> Andrz. ex DC.	Ócsa	1923	Soó Rezső	DE-soo-15673.jpg
574.	<i>Camelina microcarpa</i> Andrz. ex DC.	Pécsely	1951	Felföldy Lajos	DE-soo-15684.jpg
574.	<i>Camelina microcarpa</i> Andrz. ex DC.	Pilisszentiván	1943	Kárpáti Zoltán	DE-soo-15681.jpg
574.	<i>Camelina microcarpa</i> Andrz. ex DC.	Pocsaj	1949	Soó Rezső	DE-soo-15677.jpg
574.	<i>Camelina microcarpa</i> Andrz. ex DC.	Püspökladány	1935	Soó Rezső	DE-soo-15679.jpg
574.	<i>Camelina microcarpa</i> Andrz. ex DC.	Salgótarján	1936	Soó Rezső	DE-soo-15676.jpg
574.	<i>Camelina microcarpa</i> Andrz. ex DC.	Szolnok	1923	Soó Rezső	DE-soo-15674.jpg
574.	<i>Camelina microcarpa</i> Andrz. ex DC.	Tarpa	1949	Soó Rezső	DE-soo-15672.jpg
574.	<i>Camelina microcarpa</i> Andrz. ex DC.	Tiszavasvári	1949	Igmándy József	DE-soo-15687.jpg
575.	<i>Camelina rumelica</i> Velen.	Győr	1916	Polgár Sándor	DE-soo-15696.jpg
575.	<i>Camelina rumelica</i> Velen.	Szeged	1939	Polgár Sándor	DE-soo-15694.jpg
575.	<i>Camelina rumelica</i> Velen.	Szeged	1943	Timár Lajos	DE-soo-15695.jpg
576.	<i>Camelina alyssum</i> (Mill.) Thell.	Hatvan	1903	Degen Árpád	DE-soo-15662.jpg
576.	<i>Camelina alyssum</i> (Mill.) Thell.	Kőkút	1923	Boros Ádám	DE-soo-15664.jpg
576.	<i>Camelina alyssum</i> (Mill.) Thell.	Nagykanizsa	1950	Károlyi Árpád	DE-soo-15665.jpg
577.	<i>Camelina sativa</i> (L.) Crantz	Hatvan	1929	Tuzson János	DE-soo-36490.jpg
578.	<i>Neslia paniculata</i> (L.) Desv.	Tata	1929	Polgár Sándor	DE-soo-15697.jpg
578.	<i>Neslia paniculata</i> (L.) Desv.	Tiszavasvári	1949	Igmándy József	DE-soo-15698.jpg
578.	<i>Neslia paniculata</i> (L.) Desv.	Töltéstava	1912	Polgár Sándor	DE-soo-15699.jpg
579.	<i>Capsella bursa-pastoris</i> (L.) Medik.	Budapest	1923	Palik Piroska	DE-soo-15630.jpg
579.	<i>Capsella bursa-pastoris</i> (L.) Medik.	Debrecen	1931	Soó Rezső	DE-soo-15632.jpg
579.	<i>Capsella bursa-pastoris</i> (L.) Medik.	Debrecen	1938	Soó Rezső	DE-soo-15631.jpg
579.	<i>Capsella bursa-pastoris</i> (L.) Medik.	Debrecen	1945	Felföldy Lajos	DE-soo-15647.jpg
579.	<i>Capsella bursa-pastoris</i> (L.) Medik.	Debrecen	1945	Felföldy Lajos	DE-soo-15648.jpg
579.	<i>Capsella bursa-pastoris</i> (L.) Medik.	Debrecen	1945	Felföldy Lajos	DE-soo-15649.jpg
579.	<i>Capsella bursa-pastoris</i> (L.) Medik.	Debrecen	1945	Felföldy Lajos	DE-soo-15650.jpg
579.	<i>Capsella bursa-pastoris</i> (L.) Medik.	Debrecen	1945	Felföldy Lajos	DE-soo-15651.jpg
579.	<i>Capsella bursa-pastoris</i> (L.) Medik.	Debrecen	1945	Felföldy Lajos	DE-soo-15652.jpg
579.	<i>Capsella bursa-pastoris</i> (L.) Medik.	Debrecen	1945	Felföldy Lajos	DE-soo-15653.jpg

Sorszám / Number	Taxon-név / Taxon-name	Település / Settlement	Év / Year	Gyűjtő / Collector	Fájlnév / File-name
579.	Capsella bursa-pastoris (L.) Medik.	Debrecen	1945	Felföldy Lajos	DE-soo-15654.jpg
579.	Capsella bursa-pastoris (L.) Medik.	Debrecen	1948	Borsos Olga	DE-soo-15638.jpg
579.	Capsella bursa-pastoris (L.) Medik.	Egyek	1932	Soó Rezső	DE-soo-15633.jpg
579.	Capsella bursa-pastoris (L.) Medik.	Győr	1928	Polgár Sándor	DE-soo-15644.jpg
579.	Capsella bursa-pastoris (L.) Medik.	Győr	1929	Polgár Sándor	DE-soo-15642.jpg
579.	Capsella bursa-pastoris (L.) Medik.	Hajdúnánás	1938	Igmándy József	DE-soo-15637.jpg
579.	Capsella bursa-pastoris (L.) Medik.	Hencida	1928	Kovács L.	DE-soo-15639.jpg
579.	Capsella bursa-pastoris (L.) Medik.	Hévíz	1951	Felföldy Lajos	DE-soo-15655.jpg
579.	Capsella bursa-pastoris (L.) Medik.	Moson-szentmiklós	1926	Polgár Sándor	DE-soo-15643.jpg
579.	Capsella bursa-pastoris (L.) Medik.	Nadap	1922	Soó Rezső	DE-soo-15635.jpg
579.	Capsella bursa-pastoris (L.) Medik.	Nagykanizsa	1949	Károlyi Árpád	DE-soo-15641.jpg
579.	Capsella bursa-pastoris (L.) Medik.	Szokolya	1932	Soó Rezső	DE-soo-15634.jpg
579.	Capsella bursa-pastoris (L.) Medik.	Tihany	1946	Felföldy Lajos	DE-soo-15656.jpg
581.	Hornungia petraea (L.) Rchb.	Aszófő	1946	Felföldy Lajos	DE-soo-15617.jpg
581.	Hornungia petraea (L.) Rchb.	Aszófő	1951	Felföldy Lajos	DE-soo-15616.jpg
581.	Hornungia petraea (L.) Rchb.	Budakeszi	1948	Kárpáti Zoltán	DE-soo-15614.jpg
581.	Hornungia petraea (L.) Rchb.	Budakeszi	1951	Pócs Tamás	DE-soo-15612.jpg
581.	Hornungia petraea (L.) Rchb.	Budaörs	1944	Kárpáti Zoltán	DE-soo-15615.jpg
581.	Hornungia petraea (L.) Rchb.	Budapest	1881	W. Steinitz	DE-soo-15608.jpg
581.	Hornungia petraea (L.) Rchb.	Budapest	1922	Soó Rezső	DE-soo-15619.jpg
581.	Hornungia petraea (L.) Rchb.	Budapest	1948	Kárpáti Zoltán	DE-soo-15613.jpg
581.	Hornungia petraea (L.) Rchb.	Eplény	1931	Polgár Sándor	DE-soo-15610.jpg
581.	Hornungia petraea (L.) Rchb.	Pilisszentiván	1912	Filarszky Nándor – Kümmerle J. Béla – Timkó György	DE-soo-15620.jpg
581.	Hornungia petraea (L.) Rchb.	Pilisszentiván	1912	Filarszky Nándor – Kümmerle J. Béla – Timkó György	DE-soo-15621.jpg
581.	Hornungia petraea (L.) Rchb.	Pilisszentiván	1916	Degen Árpád	DE-soo-15622.jpg
581.	Hornungia petraea (L.) Rchb.	Vászoly	1951	Felföldy Lajos	DE-soo-15618.jpg
581.	Hornungia petraea (L.) Rchb.	Veszprém	1928	Polgár Sándor	DE-soo-15611.jpg
583.	Thlaspi perfoliatum L.	Ásványráró	1927	Polgár Sándor	DE-soo-14907.jpg
583.	Thlaspi perfoliatum L.	Bőcs	2010	Takács Attila	DE-soo-14897.jpg
583.	Thlaspi perfoliatum L.	Budapest	1923	Kófaragó-Gyelnik Vilmos	DE-soo-36478.jpg
583.	Thlaspi perfoliatum L.	Budapest	1949	Soó Rezső	DE-soo-14922.jpg
583.	Thlaspi perfoliatum L.	Csorvás	2010	Molnár V. Attila – Takács Attila	DE-soo-14898.jpg
583.	Thlaspi perfoliatum L.	Debrecen	1932	Soó Rezső	DE-soo-14918.jpg
583.	Thlaspi perfoliatum L.	Debrecen	1934	Máthé Imre	DE-soo-14919.jpg
583.	Thlaspi perfoliatum L.	Debrecen	1935	Felföldy Lajos	DE-soo-14913.jpg
583.	Thlaspi perfoliatum L.	Gyöngyöstarján	2002	Molnár Csaba	DE-soo-14899.jpg
583.	Thlaspi perfoliatum L.	Hajdú-	1932	Soó Rezső	DE-soo-14917.jpg

Sorszám / Number	Taxon-név / Taxon-name	Település / Settlement	Év / Year	Gyűjtő / Collector	Fájlnév / File-name
		böszörmény			
583.	<i>Thlaspi perfoliatum</i> L.	Hajdúhadház	1934	Soó Rezső	DE-soo-14916.jpg
583.	<i>Thlaspi perfoliatum</i> L.	Hajdúnánás	1938	Igmándy József	DE-soo-14904.jpg
583.	<i>Thlaspi perfoliatum</i> L.	Hajdúszoboszló	1938	Fäller	DE-soo-14923.jpg
583.	<i>Thlaspi perfoliatum</i> L.	Jósvafő	1949	Jakucs Pál	DE-soo-14910.jpg
583.	<i>Thlaspi perfoliatum</i> L.	Miskolc	1928	Polgár Sándor	DE-soo-14908.jpg
583.	<i>Thlaspi perfoliatum</i> L.	Nadap	1922	Soó Rezső	DE-soo-14921.jpg
583.	<i>Thlaspi perfoliatum</i> L.	Sokorópátka	1913	Polgár Sándor	DE-soo-14906.jpg
583.	<i>Thlaspi perfoliatum</i> L.	Tákos	1948	Simon Tibor – Jakucs Pál	DE-soo-14912.jpg
583.	<i>Thlaspi perfoliatum</i> L.	Tihany	1928	Soó Rezső	DE-soo-14915.jpg
583.	<i>Thlaspi perfoliatum</i> L.	Tihany	1951	Felföldy Lajos	DE-soo-14914.jpg
585.	<i>Thlaspi arvense</i> L.	Budapest	1909	Lengyel Géza	DE-soo-36479.jpg
585.	<i>Thlaspi arvense</i> L.	Debrecen	1931	Soó Rezső	DE-soo-14930.jpg
585.	<i>Thlaspi arvense</i> L.	Debrecen	1945	Felföldy Lajos	DE-soo-14931.jpg
585.	<i>Thlaspi arvense</i> L.	Debrecen	1947	Soó Rezső	DE-soo-14934.jpg
585.	<i>Thlaspi arvense</i> L.	Gáborján	1932	Kovács L.	DE-soo-14929.jpg
585.	<i>Thlaspi arvense</i> L.	Győr	1900	Polgár Sándor	DE-soo-14925.jpg
585.	<i>Thlaspi arvense</i> L.	Hajdúnánás	1932	Soó Rezső	DE-soo-14935.jpg
585.	<i>Thlaspi arvense</i> L.	Hajdúnánás	1947	Igmándy József	DE-soo-14932.jpg
585.	<i>Thlaspi arvense</i> L.	Szokolya	1922	Soó Rezső	DE-soo-14927.jpg
585.	<i>Thlaspi arvense</i> L.	Tiszavasvári	1949	Igmándy József	DE-soo-14928.jpg
587.	<i>Thlaspi montanum</i> L.	Pilisborosjenő	1951	Pócs Tamás	DE-soo-14941.jpg
587.	<i>Thlaspi montanum</i> L.	Solymár	1932	Jávorka Sándor	DE-soo-14946.jpg
587.	<i>Thlaspi montanum</i> L.	Solymár	1933	Pénzes Antal	DE-soo-14945.jpg
587.	<i>Thlaspi montanum</i> L.	Solymár	1944	Kárpáti Zoltán	DE-soo-14944.jpg
587.	<i>Thlaspi montanum</i> L.	Solymár	1944	Papp József	DE-soo-14943.jpg
588.	<i>Thlaspi goesingense</i> Halácsy	Kőszeg	1902	Piers Vilmos	DE-soo-14953.jpg
588.	<i>Thlaspi goesingense</i> Halácsy	Velem	1932	Soó Rezső	DE-soo-14952.jpg
589.	<i>Thlaspi jankae</i> A. Kern.	Budapest	1889	Bohatsch, Ferdinand	DE-soo-14968.jpg
589.	<i>Thlaspi jankae</i> A. Kern.	Budapest	1906	Kocsis István	DE-soo-14961.jpg
589.	<i>Thlaspi jankae</i> A. Kern.	Budapest	1911	Kümmerle J. Béla – Jávorka Sándor	DE-soo-14962.jpg
589.	<i>Thlaspi jankae</i> A. Kern.	Budapest	1913	Kümmerle J. Béla – Jávorka Sándor	DE-soo-14965.jpg
589.	<i>Thlaspi jankae</i> A. Kern.	Budapest	1936	Kárpáti Zoltán	DE-soo-14967.jpg
589.	<i>Thlaspi jankae</i> A. Kern.	Budapest	1943	Kárpáti Zoltán	DE-soo-14959.jpg
589.	<i>Thlaspi jankae</i> A. Kern.	Budapest	1943	Papp József	DE-soo-14960.jpg
589.	<i>Thlaspi jankae</i> A. Kern.	Bükkszentkereszt	1923	Boros Ádám	DE-soo-14970.jpg
589.	<i>Thlaspi jankae</i> A. Kern.	Gyöngyös	1933	Soó Rezső	DE-soo-14971.jpg
589.	<i>Thlaspi jankae</i> A. Kern.	Miskolc	1911	Hulják János	DE-soo-14966.jpg
589.	<i>Thlaspi jankae</i> A. Kern.	Pásztó	1928	Boros Ádám	DE-soo-14972.jpg
589.	<i>Thlaspi jankae</i> A. Kern.	Szarvaskő	1933	Igmándy József	DE-soo-14964.jpg
591.	<i>Aethionema saxatile</i> (L.) R. Br.	Aszófő	1951	Felföldy Lajos	DE-soo-14889.jpg
591.	<i>Aethionema saxatile</i> (L.) R. Br.	Csákvár	1933	Boros Ádám	DE-soo-14887.jpg
591.	<i>Aethionema saxatile</i> (L.) R. Br.	Csókakő	1935	Kárpáti Zoltán	DE-soo-14892.jpg
591.	<i>Aethionema saxatile</i> (L.) R. Br.	Gánt	1933	Lengyel Géza	DE-soo-14894.jpg
591.	<i>Aethionema saxatile</i> (L.) R. Br.	Gánt	1948	Soó Rezső	DE-soo-14886.jpg
591.	<i>Aethionema saxatile</i> (L.) R. Br.	Gánt	1948	Soó Rezső	DE-soo-14893.jpg
591.	<i>Aethionema saxatile</i> (L.) R. Br.	Hajmáskér	1951	Felföldy Lajos	DE-soo-14888.jpg
591.	<i>Aethionema saxatile</i> (L.) R. Br.	Pétfürdő	1927	Boros Ádám	DE-soo-14891.jpg

Sorszám / Number	Taxon-név / Taxon-name	Település / Settlement	Év / Year	Gyűjtő / Collector	Fájlnév / File-name
591.	Aethionema saxatile (L.) R. Br.	Szár	1944	Papp József	DE-soo-14890.jpg
591.	Aethionema saxatile (L.) R. Br.	Tihany	1946	Felföldy Lajos	DE-soo-14885.jpg
591.	Aethionema saxatile (L.) R. Br.	Veszprém	1929	Polgár Sándor	DE-soo-14895.jpg
593.	Biscutella laevigata L.	Budaörs	1950	Pócs Tamás	DE-soo-14866.jpg
593.	Biscutella laevigata L.	Budapest	1898	Polgár Sándor	DE-soo-14868.jpg
593.	Biscutella laevigata L.	Budapest	1947	Soó Rezső	DE-soo-14873.jpg
593.	Biscutella laevigata L.	Gánt	2002	Sramkó Gábor	DE-soo-37326.jpg
593.	Biscutella laevigata L.	Gyenesdiás	1949	Károlyi Árpád	DE-soo-14867.jpg
593.	Biscutella laevigata L.	Piliscsaba	1922	Soó Rezső	DE-soo-14857.jpg
593.	Biscutella laevigata L.	Pilisszentiván	1912	Filarszky Nándor – Kümmerle J. Béla	DE-soo-14871.jpg
593.	Biscutella laevigata L.	Pilisszentiván	1930	Lengyel Géza	DE-soo-14869.jpg
593.	Biscutella laevigata L.	Pilisszentiván	1949	Soó Rezső	DE-soo-14858.jpg
593.	Biscutella laevigata L.	Sopron	1951	Csapody István	DE-soo-14870.jpg
594.	Lepidium cartilagineum (J.C. Mayer) Thell.	Cegléd	1922	Magyar Pál	DE-soo-36897.jpg
594.	Lepidium cartilagineum (J.C. Mayer) Thell.	Dunatetőten	2012	Takács Attila	DE-soo-37323.jpg
594.	Lepidium cartilagineum (J.C. Mayer) Thell.	Harkakötöny	1926	Lengyel Géza	DE-soo-14815.jpg
594.	Lepidium cartilagineum (J.C. Mayer) Thell.	Kunszentmiklós	1931	Pátkay Imre	DE-soo-14813.jpg
594.	Lepidium cartilagineum (J.C. Mayer) Thell.	Nádudvar	2000	Novák Tibor J.	DE-soo-14812.jpg
594.	Lepidium cartilagineum (J.C. Mayer) Thell.	Pálmonostora	1926	Lengyel Géza	DE-soo-14816.jpg
594.	Lepidium cartilagineum (J.C. Mayer) Thell.	Újszász	1925	Boros Ádám	DE-soo-14814.jpg
595.	Lepidium perfoliatum L.	Budapest	1913	Filarszky Nándor – Jávorka Sándor	DE-soo-14793.jpg
595.	Lepidium perfoliatum L.	Debrecen	1930	Soó Rezső	DE-soo-14792.jpg
595.	Lepidium perfoliatum L.	Debrecen	1934	Soó Rezső	DE-soo-36895.jpg
595.	Lepidium perfoliatum L.	Egyek	1940	Felföldy Lajos	DE-soo-14782.jpg
595.	Lepidium perfoliatum L.	Gáborján	1932	Kovács L.	DE-soo-14785.jpg
595.	Lepidium perfoliatum L.	Gönyű	1912	Polgár Sándor	DE-soo-14786.jpg
595.	Lepidium perfoliatum L.	Győr	1909	Polgár Sándor	DE-soo-14789.jpg
595.	Lepidium perfoliatum L.	Győrújbarát	1928	Polgár Sándor	DE-soo-14787.jpg
595.	Lepidium perfoliatum L.	Hajdúnánás	1935	Soó Rezső	DE-soo-14794.jpg
595.	Lepidium perfoliatum L.	Hajdúszoboszló	1938	Fäller	DE-soo-14783.jpg
595.	Lepidium perfoliatum L.	Kétegyháza	1923	Soó Rezső	DE-soo-14796.jpg
595.	Lepidium perfoliatum L.	Konyár	1949	Soó Rezső	DE-soo-14797.jpg
595.	Lepidium perfoliatum L.	Nyíregyháza	1910	Radó Endre	DE-soo-14784.jpg
595.	Lepidium perfoliatum L.	Piliscsaba	1922	Soó Rezső	DE-soo-14791.jpg
595.	Lepidium perfoliatum L.	Szabadszállás	1929	Palik Piroska	DE-soo-36896.jpg
595.	Lepidium perfoliatum L.	Szokolya	1922	Soó Rezső	DE-soo-14790.jpg
595.	Lepidium perfoliatum L.	Újfehértó	1936	Soó Rezső	DE-soo-14795.jpg
595.	Lepidium perfoliatum L.	Újszász	1927	Polgár Sándor	DE-soo-14788.jpg
596.	Lepidium campestre (L.) R. Br.	Budapest	1896	Polgár Sándor	DE-soo-14807.jpg
596.	Lepidium campestre (L.) R. Br.	Debrecen	1932	Soó Rezső	DE-soo-14802.jpg
596.	Lepidium campestre (L.) R. Br.	Gönyű	1918	Polgár Sándor	DE-soo-14805.jpg
596.	Lepidium campestre (L.) R. Br.	Győrújbarát	1912	Polgár Sándor	DE-soo-14806.jpg
596.	Lepidium campestre (L.) R. Br.	Mezőzombor	2010	Takács Attila	DE-soo-14798.jpg

Sorszám / Number	Taxon-név / Taxon-name	Település / Settlement	Év / Year	Gyűjtő / Collector	Fájlnév / File-name
596.	<i>Lepidium campestre</i> (L.) R. Br.	Pécsely	1951	Felföldy Lajos	DE-soo-14800.jpg
596.	<i>Lepidium campestre</i> (L.) R. Br.	Tiszavasvári	1949	Igmándy József	DE-soo-14803.jpg
597.	<i>Lepidium sativum</i> L.	Győr	1923	Polgár Sándor	DE-soo-14817.jpg
598.	<i>Lepidium graminifolium</i> L.	Révfülöp	1911	Polgár Sándor	DE-soo-14832.jpg
600.	<i>Lepidium ruderales</i> L.	Debrecen	1930	Soó Rezső	DE-soo-14822.jpg
600.	<i>Lepidium ruderales</i> L.	Gáborján	1939	Kovács L.	DE-soo-14827.jpg
600.	<i>Lepidium ruderales</i> L.	Győr	1921	Polgár Sándor	DE-soo-14829.jpg
600.	<i>Lepidium ruderales</i> L.	Győr	1929	Polgár Sándor	DE-soo-14828.jpg
600.	<i>Lepidium ruderales</i> L.	Hajdúnánás	1928	Igmándy József	DE-soo-14820.jpg
600.	<i>Lepidium ruderales</i> L.	Kunszentmiklós	1923	Magyar Pál	DE-soo-14826.jpg
600.	<i>Lepidium ruderales</i> L.	Mór	1942	Felföldy Lajos	DE-soo-14821.jpg
600.	<i>Lepidium ruderales</i> L.	Sáránd	1936	Máthé Imre	DE-soo-14824.jpg
600.	<i>Lepidium ruderales</i> L.	Sárospatak	1943	Felföldy Lajos	DE-soo-14825.jpg
600.	<i>Lepidium ruderales</i> L.	Újfehértó	1936	Soó Rezső	DE-soo-14823.jpg
601.	<i>Lepidium densiflorum</i> Schrad.	Budapest	1942	Kárpáti Zoltán	DE-soo-14839.jpg
601.	<i>Lepidium densiflorum</i> Schrad.	Budapest	1947	Papp József	DE-soo-14836.jpg
601.	<i>Lepidium densiflorum</i> Schrad.	Debrecen	1946	Soó Rezső	DE-soo-14842.jpg
601.	<i>Lepidium densiflorum</i> Schrad.	Debrecen	1946	Soó Rezső	DE-soo-14844.jpg
601.	<i>Lepidium densiflorum</i> Schrad.	Debrecen	1947	Simon Tibor	DE-soo-14835.jpg
601.	<i>Lepidium densiflorum</i> Schrad.	Debrecen	1949	Soó Rezső	DE-soo-14843.jpg
601.	<i>Lepidium densiflorum</i> Schrad.	Dunakeszi	1947	Kárpáti Zoltán	DE-soo-14845.jpg
601.	<i>Lepidium densiflorum</i> Schrad.	Dunakeszi	1947	Papp József	DE-soo-14837.jpg
601.	<i>Lepidium densiflorum</i> Schrad.	Feldebrő	2004	Molnár Csaba	DE-soo-14834.jpg
601.	<i>Lepidium densiflorum</i> Schrad.	Hajdúnánás	2013	Nagy Timea – Takács Attila	DE-soo-37601.jpg
601.	<i>Lepidium densiflorum</i> Schrad.	Hidasnémeti	2013	Takács Attila	DE-soo-37560.jpg
601.	<i>Lepidium densiflorum</i> Schrad.	Konyár	1949	Soó Rezső	DE-soo-14841.jpg
601.	<i>Lepidium densiflorum</i> Schrad.	Szeged	1948	Timár Lajos	DE-soo-14840.jpg
601.	<i>Lepidium densiflorum</i> Schrad.	Zalaszentjakab	1948	Károlyi Árpád	DE-soo-14838.jpg
602.	<i>Cardaria draba</i> (L.) Desv.	Debrecen	1936	Felföldy Lajos	DE-soo-14809.jpg
602.	<i>Cardaria draba</i> (L.) Desv.	Gáborján	1932	Kovács L.	DE-soo-14810.jpg
603.	<i>Coronopus squamatus</i> (Forssk.) Asch.	Szárköly	1920	Polgár Sándor	DE-soo-14849.jpg
603.	<i>Coronopus squamatus</i> (Forssk.) Asch.	Szentlőrinc	1923	Boros Ádám	DE-soo-14846.jpg
603.	<i>Coronopus squamatus</i> (Forssk.) Asch.	Töltéstava	1919	Polgár Sándor	DE-soo-14847.jpg
605.	<i>Conringia orientalis</i> (L.) Dumort.	Győr	1919	Polgár Sándor	DE-soo-16358.jpg
605.	<i>Conringia orientalis</i> (L.) Dumort.	Tihany	1948	Károlyi Árpád	DE-soo-16356.jpg
605.	<i>Conringia orientalis</i> (L.) Dumort.	Újrónafő	1929	Polgár Sándor	DE-soo-16359.jpg
605.	<i>Conringia orientalis</i> (L.) Dumort.	Uppony	1934	Boros Ádám	DE-soo-16357.jpg
606.	<i>Conringia austriaca</i> (Jacq.) Sweet	Budaörs	1918	Zs. Schiller – Trautmann Róbert	DE-soo-16367.jpg
606.	<i>Conringia austriaca</i> (Jacq.) Sweet	Budapest	1923	Soó Rezső	DE-soo-16366.jpg
606.	<i>Conringia austriaca</i> (Jacq.) Sweet	Budapest	1948	Kárpáti Zoltán	DE-soo-16365.jpg
608.	<i>Diplotaxis muralis</i> (L.) DC.	Aszófő	1950	Felföldy Lajos	DE-soo-15132.jpg
608.	<i>Diplotaxis muralis</i> (L.) DC.	Balatonfüred	1947	Pólya László	DE-soo-15133.jpg
608.	<i>Diplotaxis muralis</i> (L.) DC.	Csorna	1925	Polgár Sándor	DE-soo-15135.jpg
608.	<i>Diplotaxis muralis</i> (L.) DC.	Debrecen	1934	Juhász Lajos	DE-soo-15128.jpg
608.	<i>Diplotaxis muralis</i> (L.) DC.	Debrecen	2012	Löki Viktor	DE-soo-37336.jpg
608.	<i>Diplotaxis muralis</i> (L.) DC.	Győr	1916	Polgár Sándor	DE-soo-15136.jpg

Sorszám / Number	Taxon-név / Taxon-name	Település / Settlement	Év / Year	Gyűjtő / Collector	Fájlnév / File-name
608.	<i>Diplotaxis muralis</i> (L.) DC.	Győr	1927	Polgár Sándor	DE-soo-15134.jpg
608.	<i>Diplotaxis muralis</i> (L.) DC.	Mór	1942	Felföldy Lajos	DE-soo-15126.jpg
608.	<i>Diplotaxis muralis</i> (L.) DC.	Pusztamiske	1948	Borsos Olga	DE-soo-15127.jpg
608.	<i>Diplotaxis muralis</i> (L.) DC.	Sümeg	1953	Borsos Olga	DE-soo-15129.jpg
608.	<i>Diplotaxis muralis</i> (L.) DC.	Tihany	1928	Soó Rezső	DE-soo-15131.jpg
609.	<i>Diplotaxis tenuifolia</i> (L.) DC.	Bátorliget	1948	Simon Tibor – Jakucs Pál – Borsos Olga	DE-soo-15139.jpg
609.	<i>Diplotaxis tenuifolia</i> (L.) DC.	Debrecen	1934	Juhász Lajos	DE-soo-15140.jpg
609.	<i>Diplotaxis tenuifolia</i> (L.) DC.	Győr	1896	Polgár Sándor	DE-soo-15142.jpg
609.	<i>Diplotaxis tenuifolia</i> (L.) DC.	Moson- magyaróvár	1939	Siroki Zoltán	DE-soo-15138.jpg
609.	<i>Diplotaxis tenuifolia</i> (L.) DC.	Sáránd	-	-	DE-soo-15141.jpg
610.	<i>Brassica elongata</i> Ehrh.	Balatonkenese	1951	Soó Rezső	DE-soo-15158.jpg
610.	<i>Brassica elongata</i> Ehrh.	Budaörs	1943	Kárpáti Zoltán	DE-soo-15157.jpg
610.	<i>Brassica elongata</i> Ehrh.	Budapest	1912	Degen Árpád	DE-soo-15154.jpg
610.	<i>Brassica elongata</i> Ehrh.	Felpéc	1921	Polgár Sándor	DE-soo-15156.jpg
610.	<i>Brassica elongata</i> Ehrh.	Felpéc	1921	Polgár Sándor	DE-soo-15159.jpg
610.	<i>Brassica elongata</i> Ehrh.	Nyúl	1941	Polgár Sándor	DE-soo-15155.jpg
611.	<i>Brassica nigra</i> (L.) W.D.J. Koch	Győr	1920	Polgár Sándor	DE-soo-15161.jpg
611.	<i>Brassica nigra</i> (L.) W.D.J. Koch	Nagykanizsa	1949	Károlyi Árpád	DE-soo-15160.jpg
612.	<i>Brassica</i> × <i>juncea</i> (L.) Czern.	Győr	1915	Polgár Sándor	DE-soo-15165.jpg
612.	<i>Brassica</i> × <i>juncea</i> (L.) Czern.	Győr	1927	Polgár Sándor	DE-soo-15164.jpg
612.	<i>Brassica</i> × <i>juncea</i> (L.) Czern.	Győr	1928	Polgár Sándor	DE-soo-15163.jpg
614.	<i>Brassica rapa</i> L.	Debrecen	1932	Soó Rezső	DE-soo-15169.jpg
614.	<i>Brassica rapa</i> L.	Debrecen	1936	Felföldy Lajos	DE-soo-15170.jpg
614.	<i>Brassica rapa</i> L.	Győr	1927	Polgár Sándor	DE-soo-15174.jpg
614.	<i>Brassica rapa</i> L.	Kétegyháza	1923	Soó Rezső	DE-soo-15168.jpg
614.	<i>Brassica rapa</i> L.	Nyírpilis	1942	Máthé Imre	DE-soo-15172.jpg
614.	<i>Brassica rapa</i> L.	Tiszaszalka	1953	Simon Tibor	DE-soo-15171.jpg
615.	<i>Brassica</i> × <i>napus</i> L.	Debrecen	1937	Soó Rezső	DE-soo-15179.jpg
615.	<i>Brassica</i> × <i>napus</i> L.	Debrecen	1946	Soó Rezső	DE-soo-15177.jpg
615.	<i>Brassica</i> × <i>napus</i> L.	Győr	1916	Polgár Sándor	DE-soo-15182.jpg
615.	<i>Brassica</i> × <i>napus</i> L.	Győr	1919	Polgár Sándor	DE-soo-15180.jpg
615.	<i>Brassica</i> × <i>napus</i> L.	Győr	1929	Polgár Sándor	DE-soo-15183.jpg
616.	<i>Sinapis arvensis</i> L.	Bátorliget	1932	Soó Rezső	DE-soo-15112.jpg
616.	<i>Sinapis arvensis</i> L.	Debrecen	1934	Felföldy Lajos	DE-soo-15115.jpg
616.	<i>Sinapis arvensis</i> L.	Győr	1919	Polgár Sándor	DE-soo-15118.jpg
616.	<i>Sinapis arvensis</i> L.	Győr	1919	Polgár Sándor	DE-soo-15121.jpg
616.	<i>Sinapis arvensis</i> L.	Győr	1925	Polgár Sándor	DE-soo-15119.jpg
616.	<i>Sinapis arvensis</i> L.	Győr	1927	Polgár Sándor	DE-soo-15120.jpg
616.	<i>Sinapis arvensis</i> L.	Hajdúnánás	1947	Igmándy József	DE-soo-15116.jpg
616.	<i>Sinapis arvensis</i> L.	Hajdúszoboszló	1937	Faller	DE-soo-15111.jpg
616.	<i>Sinapis arvensis</i> L.	Nagykanizsa	1950	Károlyi Árpád	DE-soo-15117.jpg
616.	<i>Sinapis arvensis</i> L.	Sáránd	1934	Soó Rezső	DE-soo-15113.jpg
616.	<i>Sinapis arvensis</i> L.	Sárospatak	1983	Mikeczné Beke Katalin	DE-soo-36481.jpg
617.	<i>Sinapis alba</i> L.	Győr	1918	Polgár Sándor	DE-soo-15123.jpg
617.	<i>Sinapis alba</i> L.	Győr	1919	Polgár Sándor	DE-soo-15125.jpg
618.	<i>Eruca vesicaria</i> (L.) Cav.	Győr	1914	Polgár Sándor	DE-soo-15108.jpg
618.	<i>Eruca vesicaria</i> (L.) Cav.	Győr	1926	Polgár Sándor	DE-soo-15109.jpg
618.	<i>Eruca vesicaria</i> (L.) Cav.	Nagykanizsa	1950	Károlyi Árpád	DE-soo-15107.jpg

Sorszám / Number	Taxon-név / Taxon-name	Település / Settlement	Év / Year	Gyűjtő / Collector	Fájlnév / File-name
619.	<i>Erucastrum gallicum</i> (Willd.) O.E. Schulz	Vámosszabadi	1908	Polgár Sándor	DE-soo-15144.jpg
620.	<i>Erucastrum nasturtiifolium</i> (Poir.) O.E. Schulz	Abda	1915	Polgár Sándor	DE-soo-15147.jpg
620.	<i>Erucastrum nasturtiifolium</i> (Poir.) O.E. Schulz	Ásványráró	1912	Polgár Sándor	DE-soo-15146.jpg
620.	<i>Erucastrum nasturtiifolium</i> (Poir.) O.E. Schulz	Budapest	1946	Kárpáti Zoltán	DE-soo-15148.jpg
620.	<i>Erucastrum nasturtiifolium</i> (Poir.) O.E. Schulz	Budapest	1947	Papp József	DE-soo-15149.jpg
620.	<i>Erucastrum nasturtiifolium</i> (Poir.) O.E. Schulz	Gönyű	1916	Polgár Sándor	DE-soo-15150.jpg
620.	<i>Erucastrum nasturtiifolium</i> (Poir.) O.E. Schulz	Sárbogárd	2009	Sramkó Gábor	DE-soo-15145.jpg
----	<i>Hirschfeldia incana</i> (L.) Lagr.-Foss.	Győr	1914	Polgár Sándor	DE-soo-15153.jpg
621.	<i>Crambe tataria</i> Sebeóék	Balatonkenese	1933	Jávorka Sándor	DE-soo-15213.jpg
621.	<i>Crambe tataria</i> Sebeóék	Balatonkenese	1933	Jávorka Sándor	DE-soo-15214.jpg
621.	<i>Crambe tataria</i> Sebeóék	Balatonkenese	1949	Baksay Leona	DE-soo-15219.jpg
621.	<i>Crambe tataria</i> Sebeóék	Balatonkenese	1951	Soó Rezső	DE-soo-15220.jpg
622.	<i>Calepina irregularis</i> (Asso) Thell.	Békéscsaba	1923	Soó Rezső	DE-soo-15090.jpg
622.	<i>Calepina irregularis</i> (Asso) Thell.	Budapest	1920	Trautmann Róbert	DE-soo-15086.jpg
622.	<i>Calepina irregularis</i> (Asso) Thell.	Csopak	2002	Molnár Csaba	DE-soo-15082.jpg
622.	<i>Calepina irregularis</i> (Asso) Thell.	Csopak	2002	Molnár Csaba	DE-soo-15083.jpg
622.	<i>Calepina irregularis</i> (Asso) Thell.	Gádosos	1923	Boros Ádám	DE-soo-15085.jpg
622.	<i>Calepina irregularis</i> (Asso) Thell.	Keszthely	1949	Károlyi Árpád	DE-soo-15088.jpg
622.	<i>Calepina irregularis</i> (Asso) Thell.	Nagyharsány	2002	Molnár Csaba	DE-soo-15084.jpg
622.	<i>Calepina irregularis</i> (Asso) Thell.	Orosháza	1932	Boros Ádám	DE-soo-15093.jpg
622.	<i>Calepina irregularis</i> (Asso) Thell.	Pécs	1938	Ubrizsy Gábor	DE-soo-15089.jpg
622.	<i>Calepina irregularis</i> (Asso) Thell.	Révfülöp	1930	Polgár Sándor	DE-soo-15087.jpg
622.	<i>Calepina irregularis</i> (Asso) Thell.	Szeged	1911	Lányi B.	DE-soo-15091.jpg
622.	<i>Calepina irregularis</i> (Asso) Thell.	Tarcal	2009	Molnár V. Attila – Takács Attila	DE-soo-15080.jpg
622.	<i>Calepina irregularis</i> (Asso) Thell.	Tarcal	2010	Takács Attila	DE-soo-15079.jpg
622.	<i>Calepina irregularis</i> (Asso) Thell.	Tihany	2002	Molnár Csaba	DE-soo-15081.jpg
622.	<i>Calepina irregularis</i> (Asso) Thell.	Veszprém	2012	Sonkoly Judit – Takács Attila	DE-soo-37334.jpg
622.	<i>Calepina irregularis</i> (Asso) Thell.	Villány	1920	Boros Ádám	DE-soo-15095.jpg
622.	<i>Calepina irregularis</i> (Asso) Thell.	Villány	1923	Boros Ádám	DE-soo-15092.jpg
622.	<i>Calepina irregularis</i> (Asso) Thell.	Vonyarcvashegy	1930	Lengyel Géza	DE-soo-15094.jpg
623.	<i>Raphanus raphanistrum</i> L.	Debrecen	1937	Felföldy Lajos	DE-soo-15188.jpg
623.	<i>Raphanus raphanistrum</i> L.	Debrecen	2013	Löki Viktor – Takács Attila	DE-soo-37660.jpg
623.	<i>Raphanus raphanistrum</i> L.	Győr	1896	Polgár Sándor	DE-soo-15189.jpg
623.	<i>Raphanus raphanistrum</i> L.	Győr	1927	Polgár Sándor	DE-soo-15185.jpg
623.	<i>Raphanus raphanistrum</i> L.	Nagyvisnyó	1929	Igmándy József	DE-soo-15187.jpg
623.	<i>Raphanus raphanistrum</i> L.	Váncsod	1928	Kovács L.	DE-soo-15186.jpg
624.	<i>Raphanus sativus</i> L.	Tiszavasvári	1949	Igmándy József	DE-soo-36482.jpg
625.	<i>Reseda luteola</i> L.	Budaörs	1947	Soó Rezső	DE-soo-16372.jpg
625.	<i>Reseda luteola</i> L.	Csikvánd	1916	Polgár Sándor	DE-soo-16381.jpg
625.	<i>Reseda luteola</i> L.	Dömös	1948	Soó Rezső	DE-soo-16373.jpg
625.	<i>Reseda luteola</i> L.	Egyek	1931	Soó Rezső	DE-soo-16371.jpg
625.	<i>Reseda luteola</i> L.	Gyöngyöspata	2002	Molnár Csaba	DE-soo-16370.jpg

Sorszám / Number	Taxon-név / Taxon-name	Település / Settlement	Év / Year	Gyűjtő / Collector	Fájlnév / File-name
625.	<i>Reseda luteola</i> L.	Gyöngyöstarján	2003	Molnár Csaba	DE-soo-16369.jpg
625.	<i>Reseda luteola</i> L.	Győr	1909	Polgár Sándor	DE-soo-16382.jpg
625.	<i>Reseda luteola</i> L.	Hajdúnánás	2012	Takács Attila	DE-soo-37345.jpg
625.	<i>Reseda luteola</i> L.	Lőrinci	1922	Soó Rezső	DE-soo-16374.jpg
625.	<i>Reseda luteola</i> L.	Miskolc	1948	Simon Tibor – Borsos Olga – Jakucs Pál	DE-soo-16375.jpg
625.	<i>Reseda luteola</i> L.	Pécs	1938	Ubrizsy Gábor	DE-soo-16377.jpg
625.	<i>Reseda luteola</i> L.	Szurdokpüspöki	1924	Hulják János	DE-soo-16383.jpg
625.	<i>Reseda luteola</i> L.	Tihany	1946	Felföldy Lajos	DE-soo-16376.jpg
625.	<i>Reseda luteola</i> L.	Vásárosnamény	1951	Simon Tibor	DE-soo-16379.jpg
626.	<i>Reseda lutea</i> L.	Balatonakali	1951	Felföldy Lajos	DE-soo-16393.jpg
626.	<i>Reseda lutea</i> L.	Debrecen	1934	Soó Rezső	DE-soo-16385.jpg
626.	<i>Reseda lutea</i> L.	Debrecen	1935	Felföldy Lajos	DE-soo-16391.jpg
626.	<i>Reseda lutea</i> L.	Gödöllő	1922	Soó Rezső	DE-soo-16386.jpg
626.	<i>Reseda lutea</i> L.	Győr	1913	Polgár Sándor	DE-soo-16402.jpg
626.	<i>Reseda lutea</i> L.	Győr	1915	Polgár Sándor	DE-soo-16397.jpg
626.	<i>Reseda lutea</i> L.	Győr	1915	Polgár Sándor	DE-soo-16401.jpg
626.	<i>Reseda lutea</i> L.	Győr	1921	Polgár Sándor	DE-soo-16398.jpg
626.	<i>Reseda lutea</i> L.	Győr	1927	Polgár Sándor	DE-soo-16396.jpg
626.	<i>Reseda lutea</i> L.	Győr	1929	Polgár Sándor	DE-soo-16400.jpg
626.	<i>Reseda lutea</i> L.	Győr	1930	Polgár Sándor	DE-soo-16399.jpg
626.	<i>Reseda lutea</i> L.	Mezőpeterd	1928	Kovács L.	DE-soo-16394.jpg
626.	<i>Reseda lutea</i> L.	Mór	1942	Felföldy Lajos	DE-soo-16392.jpg
626.	<i>Reseda lutea</i> L.	Nyúl	1913	Polgár Sándor	DE-soo-16395.jpg
627.	<i>Reseda inodora</i> Rchb.	Budaörs	-	Kárpáti Zoltán	DE-soo-16406.jpg
627.	<i>Reseda inodora</i> Rchb.	Budapest	1947	Kárpáti Zoltán	DE-soo-16405.jpg
627.	<i>Reseda inodora</i> Rchb.	Rácalmás	1911	Degen Árpád	DE-soo-16404.jpg
628.	<i>Reseda phyteuma</i> L.	Balatonfüred	1947	Pólya László	DE-soo-16411.jpg
628.	<i>Reseda phyteuma</i> L.	Budapest	1943	Kárpáti Zoltán	DE-soo-16413.jpg
628.	<i>Reseda phyteuma</i> L.	Esztergom	1947	Priszter Szaniszló	DE-soo-16412.jpg
628.	<i>Reseda phyteuma</i> L.	Győr	1910	Polgár Sándor	DE-soo-16416.jpg
628.	<i>Reseda phyteuma</i> L.	Győr	1926	Polgár Sándor	DE-soo-16414.jpg
628.	<i>Reseda phyteuma</i> L.	Pécs	1938	Soó Rezső	DE-soo-16410.jpg
628.	<i>Reseda phyteuma</i> L.	Ravaszd	1914	Polgár Sándor	DE-soo-16415.jpg
628.	<i>Reseda phyteuma</i> L.	Rétalap	1913	Polgár Sándor	DE-soo-16418.jpg
628.	<i>Reseda phyteuma</i> L.	Vonyarcvashegy	1930	Lengyel Géza	DE-soo-16417.jpg
629.	<i>Aldrovanda vesiculosa</i> L.	Kelemér	1975	Papp Mária	DE-soo-16423.jpg
629.	<i>Aldrovanda vesiculosa</i> L.	Somogyszob	1923	Boros Ádám	DE-soo-16422.jpg
630.	<i>Drosera rotundifolia</i> L.	Lesenceistvánd	1925	Polgár Sándor	DE-soo-16425.jpg
630.	<i>Drosera rotundifolia</i> L.	Lesenceistvánd	1932	Boros Ádám	DE-soo-16428.jpg
630.	<i>Drosera rotundifolia</i> L.	Szentgotthárd	1953	Pócs Tamás	DE-soo-16429.jpg
633.	<i>Sempervivum marmoreum</i> Griseb.	Füzér	1949	Simon Tibor – Jakucs Pál	DE-soo-16537.jpg
633.	<i>Sempervivum marmoreum</i> Griseb.	Pilisszántó	1933	Kárpáti Zoltán	DE-soo-16538.jpg
633.	<i>Sempervivum marmoreum</i> Griseb.	Regéc	1932	Hulják János	DE-soo-16539.jpg
633.	<i>Sempervivum marmoreum</i> Griseb.	Vác	1949	Soó Rezső – Simon Tibor – Jakucs Pál	DE-soo-16532.jpg
633.	<i>Sempervivum marmoreum</i> Griseb.	Vác	1949	Soó Rezső – Simon Tibor – Jakucs Pál	DE-soo-36496.jpg

Sorszám / Number	Taxon-név / Taxon-name	Település / Settlement	Év / Year	Gyűjtő / Collector	Fájlnév / File-name
634.	<i>Jovibarba globifera</i> (L.) J. Parn.	Bódvaszilás	1950	Jakucs Pál – Kulcsár Gábor	DE-soo-36497.jpg
634.	<i>Jovibarba globifera</i> (L.) J. Parn.	Csesznek	1929	Soó Rezső	DE-soo-16545.jpg
634.	<i>Jovibarba globifera</i> (L.) J. Parn.	Dudar	1902	Polgár Sándor	DE-soo-16548.jpg
634.	<i>Jovibarba globifera</i> (L.) J. Parn.	Eplény	1931	Polgár Sándor	DE-soo-16546.jpg
634.	<i>Jovibarba globifera</i> (L.) J. Parn.	Pilisszentiván	1917	Degen Árpád	DE-soo-16549.jpg
634.	<i>Jovibarba globifera</i> (L.) J. Parn.	Szögliget	1935	Hulják János	DE-soo-16547.jpg
634.	<i>Jovibarba globifera</i> (L.) J. Parn.	Zalaszántó	1929	Soó Rezső	DE-soo-16544.jpg
635.	<i>Hylotelephium telephium</i> (L.) H. Ohba	Bátorliget	1932	Soó Rezső	DE-soo-16456.jpg
635.	<i>Hylotelephium telephium</i> (L.) H. Ohba	Budapest	1921	Soó Rezső	DE-soo-36495.jpg
635.	<i>Hylotelephium telephium</i> (L.) H. Ohba	Eger	1948	Koppányi Tibor	DE-soo-16459.jpg
635.	<i>Hylotelephium telephium</i> (L.) H. Ohba	Hosszúpályi	1933	Soó Rezső	DE-soo-16455.jpg
635.	<i>Hylotelephium telephium</i> (L.) H. Ohba	Kajárpéc	1912	Polgár Sándor	DE-soo-16460.jpg
635.	<i>Hylotelephium telephium</i> (L.) H. Ohba	Szurdokpuszpöki	1937	Máthé Imre	DE-soo-16457.jpg
636.	<i>Sedum spurium</i> M. Bieb.	Gyarmat	1918	Polgár Sándor	DE-soo-16450.jpg
637.	<i>Sedum caespitosum</i> (Cav.) DC.	Makó	1905	Thaisz Lajos	DE-soo-16446.jpg
637.	<i>Sedum caespitosum</i> (Cav.) DC.	Mezőgyán	1923	Boros Ádám	DE-soo-16446.jpg
637.	<i>Sedum caespitosum</i> (Cav.) DC.	Sándorfalva	1913	Lányi B.	DE-soo-16447.jpg
637.	<i>Sedum caespitosum</i> (Cav.) DC.	Sándorfalva	1925	Boros Ádám	DE-soo-16445.jpg
638.	<i>Sedum hispanicum</i> Jusl.	Debrecen	1937	Felföldy Lajos	DE-soo-16465.jpg
639.	<i>Sedum album</i> L.	Badacsonytomaj	1949	Károlyi Árpád	DE-soo-16479.jpg
639.	<i>Sedum album</i> L.	Budapest	1947	Soó Rezső	DE-soo-16476.jpg
639.	<i>Sedum album</i> L.	Csesznek	1924	Polgár Sándor	DE-soo-16480.jpg
639.	<i>Sedum album</i> L.	Gyenesdiás	1928	Soó Rezső	DE-soo-16470.jpg
639.	<i>Sedum album</i> L.	Miskolc	1950	Soó Rezső – Simon Tibor	DE-soo-16474.jpg
639.	<i>Sedum album</i> L.	Szögliget	1951	Soó Rezső – Jakucs Pál – Ér Lajos	DE-soo-16469.jpg
639.	<i>Sedum album</i> L.	Tihany	1928	Soó Rezső	DE-soo-16475.jpg
639.	<i>Sedum album</i> L.	Vác	1923	Soó Rezső	DE-soo-16477.jpg
640.	<i>Sedum rupestre</i> L.	Gyömöre	1922	Polgár Sándor	DE-soo-16524.jpg
640.	<i>Sedum rupestre</i> L.	Hajdúszoboszló	1937	Soó Rezső	DE-soo-16522.jpg
641.	<i>Sedum urvillei</i> DC.	Budapest	1913	Degen Árpád	DE-soo-16501.jpg
641.	<i>Sedum urvillei</i> DC.	Budapest	1923	Magyar Pál	DE-soo-16500.jpg
642.	<i>Sedum sexangulare</i> L.	Bagamér	1933	Máthé Imre	DE-soo-16504.jpg
642.	<i>Sedum sexangulare</i> L.	Balatonboglár	1943	Máthé Imre	DE-soo-16508.jpg
642.	<i>Sedum sexangulare</i> L.	Bőny	1913	Polgár Sándor	DE-soo-16511.jpg
642.	<i>Sedum sexangulare</i> L.	Fenyőfő	1929	Soó Rezső	DE-soo-16502.jpg
642.	<i>Sedum sexangulare</i> L.	Gyarmat	1906	Polgár Sándor	DE-soo-16513.jpg
642.	<i>Sedum sexangulare</i> L.	Hajdúnánás	1943	Kállay Gy.	DE-soo-16510.jpg
642.	<i>Sedum sexangulare</i> L.	Hosszúpályi	1933	Soó Rezső	DE-soo-16503.jpg
642.	<i>Sedum sexangulare</i> L.	Miskolc	1929	Soó Rezső	DE-soo-16506.jpg
642.	<i>Sedum sexangulare</i> L.	Mór	1918	Polgár Sándor	DE-soo-16515.jpg
642.	<i>Sedum sexangulare</i> L.	Pécs	1925	Soó Rezső	DE-soo-16505.jpg
642.	<i>Sedum sexangulare</i> L.	Sima	1938	Hulják János	DE-soo-16516.jpg
642.	<i>Sedum sexangulare</i> L.	Sokorópátka	1931	Polgár Sándor	DE-soo-16512.jpg
643.	<i>Sedum acre</i> L.	Budapest	1911	Lengyel Géza	DE-soo-16498.jpg

Sorszám / Number	Taxon-név / Taxon-name	Település / Settlement	Év / Year	Gyűjtő / Collector	Fájlnév / File-name
643.	Sedum acre L.	Budapest	1931	Soó Rezső	DE-soo-16492.jpg
643.	Sedum acre L.	Debrecen	1935	Felföldy Lajos	DE-soo-16496.jpg
643.	Sedum acre L.	Gödöllő	1922	Soó Rezső	DE-soo-16491.jpg
643.	Sedum acre L.	Hajdúbagos	1933	Soó Rezső	DE-soo-16489.jpg
643.	Sedum acre L.	Szentendre	1923	Soó Rezső	DE-soo-16490.jpg
643.	Sedum acre L.	Tiszavasvári	1949	Igmándy József	DE-soo-16497.jpg
644.	Saxifraga paniculata Mill.	Bódvarákó	1951	Soó Rezső – Jakucs Pál – Ér Lajos	DE-soo-16552.jpg
644.	Saxifraga paniculata Mill.	Bódvaszilás	1950	Jakucs Pál – Kulcsár Gábor	DE-soo-16564.jpg
644.	Saxifraga paniculata Mill.	Füzér	1938	Soó Rezső	DE-soo-16553.jpg
644.	Saxifraga paniculata Mill.	Füzér	1938	Soó Rezső	DE-soo-16557.jpg
644.	Saxifraga paniculata Mill.	Uppony	1927	Zólyomi Bálint	DE-soo-16566.jpg
644.	Saxifraga paniculata Mill.	Vác	1923	Soó Rezső	DE-soo-16555.jpg
645.	Saxifraga bulbifera L.	Bagamér	1949	Soó Rezső	DE-soo-16708.jpg
645.	Saxifraga bulbifera L.	Boldogkőváralja	1938	Hulják János	DE-soo-16718.jpg
645.	Saxifraga bulbifera L.	Budapest	1899	-	DE-soo-16719.jpg
645.	Saxifraga bulbifera L.	Budapest	1913	Filarszky Nándor	DE-soo-16707.jpg
645.	Saxifraga bulbifera L.	Budapest	1926	Lengyel Géza	DE-soo-16720.jpg
645.	Saxifraga bulbifera L.	Budapest	1961	Babai Ágnes	DE-soo-16709.jpg
645.	Saxifraga bulbifera L.	Csopak	2002	Molnár Csaba	DE-soo-16697.jpg
645.	Saxifraga bulbifera L.	Debrecen	1932	Soó Rezső	DE-soo-16705.jpg
645.	Saxifraga bulbifera L.	Debrecen	1933	Soó Rezső	DE-soo-16706.jpg
645.	Saxifraga bulbifera L.	Debrecen	1934	Soó Rezső	DE-soo-16704.jpg
645.	Saxifraga bulbifera L.	Erdőbénye	2006	Sramkó Gábor	DE-soo-16692.jpg
645.	Saxifraga bulbifera L.	Erdőbénye	2006	Sramkó Gábor	DE-soo-16693.jpg
645.	Saxifraga bulbifera L.	Gyöngyösolymos	1923	Soó Rezső	DE-soo-16695.jpg
645.	Saxifraga bulbifera L.	Győr	1928	Polgár Sándor	DE-soo-16717.jpg
645.	Saxifraga bulbifera L.	Hajdúbagos	1948	Simon Tibor	DE-soo-16710.jpg
645.	Saxifraga bulbifera L.	Hajdúbagos	1948	Soó Rezső	DE-soo-16702.jpg
645.	Saxifraga bulbifera L.	Hajdúhadház	1933	Soó Rezső	DE-soo-16699.jpg
645.	Saxifraga bulbifera L.	Hajdúnánás	1936	Igmándy József	DE-soo-16714.jpg
645.	Saxifraga bulbifera L.	Hajdúsámson	1932	Soó Rezső	DE-soo-16703.jpg
645.	Saxifraga bulbifera L.	Hencida	1926	Kovács L.	DE-soo-16715.jpg
645.	Saxifraga bulbifera L.	Létavértes	1942	Máthé Imre	DE-soo-16696.jpg
645.	Saxifraga bulbifera L.	Monostorpályi	2010	Takács Attila	DE-soo-16694.jpg
645.	Saxifraga bulbifera L.	Nadap	1922	Soó Rezső	DE-soo-16698.jpg
645.	Saxifraga bulbifera L.	Nagykanizsa	1949	Károlyi Árpád	DE-soo-16716.jpg
645.	Saxifraga bulbifera L.	Nagyoroszi	1938	Noga Tibor	DE-soo-16721.jpg
645.	Saxifraga bulbifera L.	Nyíregyháza	1933	Soó Rezső	DE-soo-16701.jpg
645.	Saxifraga bulbifera L.	Penészlek	1932	Soó Rezső	DE-soo-16700.jpg
645.	Saxifraga bulbifera L.	Somlóvásárhely	1953	Kulcsár Gábor – Vozáry Elemér	DE-soo-16713.jpg
645.	Saxifraga bulbifera L.	Szokolya	1922	Soó Rezső	DE-soo-16711.jpg
645.	Saxifraga bulbifera L.	Uzsa	1951	Felföldy Lajos	DE-soo-16712.jpg
647.	Saxifraga tridactylites L.	Bagamér	1949	Simon Tibor	DE-soo-16651.jpg
647.	Saxifraga tridactylites L.	Bátorliget	1935	Soó Rezső	DE-soo-16656.jpg
647.	Saxifraga tridactylites L.	Budapest	1928	Palik Piroska	DE-soo-16662.jpg
647.	Saxifraga tridactylites L.	Csesznek	1927	Polgár Sándor	DE-soo-16645.jpg
647.	Saxifraga tridactylites L.	Debrecen	1930	Soó Rezső	DE-soo-16653.jpg

Sorszám / Number	Taxon-név / Taxon-name	Település / Settlement	Év / Year	Gyűjtő / Collector	Fájlnév / File-name
647.	<i>Saxifraga tridactylites</i> L.	Debrecen	1932	Soó Rezső	DE-soo-16652.jpg
647.	<i>Saxifraga tridactylites</i> L.	Debrecen	1936	Felföldy Lajos	DE-soo-16660.jpg
647.	<i>Saxifraga tridactylites</i> L.	Füzér	1938	Soó Rezső	DE-soo-16658.jpg
647.	<i>Saxifraga tridactylites</i> L.	Gyöngyös	2002	Molnár Csaba	DE-soo-16643.jpg
647.	<i>Saxifraga tridactylites</i> L.	Győr	1907	Polgár Sándor	DE-soo-16644.jpg
647.	<i>Saxifraga tridactylites</i> L.	Hajdúbagos	1948	Soó Rezső	DE-soo-16655.jpg
647.	<i>Saxifraga tridactylites</i> L.	Hajdúsámson	1932	Soó Rezső	DE-soo-16654.jpg
647.	<i>Saxifraga tridactylites</i> L.	Pápa	1927	Polgár Sándor	DE-soo-16646.jpg
647.	<i>Saxifraga tridactylites</i> L.	Pilisszentiván	1913	Filarszky Nándor – Kümmerle J. Béla	DE-soo-16663.jpg
647.	<i>Saxifraga tridactylites</i> L.	Pilisszentiván	1930	Lengyel Géza	DE-soo-16647.jpg
647.	<i>Saxifraga tridactylites</i> L.	Pilisszentiván	1932	Soó Rezső	DE-soo-16657.jpg
647.	<i>Saxifraga tridactylites</i> L.	Szenta	1923	Boros Ádám	DE-soo-16649.jpg
647.	<i>Saxifraga tridactylites</i> L.	Vonyarcvashegy	1930	Lengyel Géza	DE-soo-16648.jpg
650.	<i>Chrysosplenium alternifolium</i> L.	Bélapátfalva	1948	Simon Tibor – Pólya László – Jakucs Pál	DE-soo-16750.jpg
650.	<i>Chrysosplenium alternifolium</i> L.	Csesznek	1913	Polgár Sándor	DE-soo-16758.jpg
650.	<i>Chrysosplenium alternifolium</i> L.	Dömös	1952	Soó Rezső	DE-soo-16761.jpg
650.	<i>Chrysosplenium alternifolium</i> L.	Eplény	1932	Lengyel Géza	DE-soo-16757.jpg
650.	<i>Chrysosplenium alternifolium</i> L.	Erdőhorváti	1937	J. Pencz	DE-soo-16753.jpg
650.	<i>Chrysosplenium alternifolium</i> L.	Eszteregnye	1949	Károlyi Árpád	DE-soo-16739.jpg
650.	<i>Chrysosplenium alternifolium</i> L.	Eszteregnye	1949	Károlyi Árpád	DE-soo-16755.jpg
650.	<i>Chrysosplenium alternifolium</i> L.	"Kékes"	1922	Soó Rezső	DE-soo-16741.jpg
650.	<i>Chrysosplenium alternifolium</i> L.	Háromhuta	1939	Balázs Ferenc	DE-soo-16744.jpg
650.	<i>Chrysosplenium alternifolium</i> L.	Jósvafő	1949	Jakucs Pál	DE-soo-16736.jpg
650.	<i>Chrysosplenium alternifolium</i> L.	Jósvafő	1952	Kulcsár Gábor	DE-soo-16738.jpg
650.	<i>Chrysosplenium alternifolium</i> L.	Miskolc	1930	Soó Rezső	DE-soo-16742.jpg
650.	<i>Chrysosplenium alternifolium</i> L.	Miskolc	1949	Jakucs Pál	DE-soo-16751.jpg
650.	<i>Chrysosplenium alternifolium</i> L.	Salgótarján	1936	Soó Rezső	DE-soo-16762.jpg
650.	<i>Chrysosplenium alternifolium</i> L.	Sárospatak	1938	Soó Rezső	DE-soo-16743.jpg
650.	<i>Chrysosplenium alternifolium</i> L.	Szár	1949	Soó Rezső	DE-soo-16760.jpg
650.	<i>Chrysosplenium alternifolium</i> L.	Szögliget	1951	Jakucs Pál – Kulcsár Gábor – Ér Lajos	DE-soo-16737.jpg
650.	<i>Chrysosplenium alternifolium</i> L.	Tiszabecs	-	Gulyás Gergely	DE-soo-36498.jpg
653.	<i>Parnassia palustris</i> L.	Felpéc	1922	Polgár Sándor	DE-soo-16776.jpg
653.	<i>Parnassia palustris</i> L.	Lébény	1926	Polgár Sándor	DE-soo-16775.jpg
653.	<i>Parnassia palustris</i> L.	Lesencetomaj	1951	Borsos Olga	DE-soo-16772.jpg
653.	<i>Parnassia palustris</i> L.	Miskolc	1915	Hulják János	DE-soo-16778.jpg
653.	<i>Parnassia palustris</i> L.	Pálháza	1949	Simon Tibor – Jakucs Pál	DE-soo-16771.jpg
653.	<i>Parnassia palustris</i> L.	Soltvadkert	1927	Polgár Sándor	DE-soo-16777.jpg
653.	<i>Parnassia palustris</i> L.	Szabadszállás	1923	Magyar Pál	DE-soo-16769.jpg
653.	<i>Parnassia palustris</i> L.	Tata	1911	Kocsis István	DE-soo-16779.jpg
653.	<i>Parnassia palustris</i> L.	Vácrátót	1949	Soó Rezső	DE-soo-36499.jpg
654.	<i>Ribes uva-crispa</i> L.	Ásványráró	1913	Polgár Sándor	DE-soo-16794.jpg
654.	<i>Ribes uva-crispa</i> L.	Mátraszentimre	1927	Hulják János	DE-soo-16793.jpg
654.	<i>Ribes uva-crispa</i> L.	Budapest	1943	Kárpáti Zoltán	DE-soo-16792.jpg
654.	<i>Ribes uva-crispa</i> L.	"Kékes"	1952	Tamássy Géza	DE-soo-16787.jpg
654.	<i>Ribes uva-crispa</i> L.	Kisgyőr	1912	Hulják János	DE-soo-16795.jpg
654.	<i>Ribes uva-crispa</i> L.	Telkibánya	1950	Soó Rezső	DE-soo-16788.jpg
657.	<i>Ribes alpinum</i> L.	Telkibánya	1948	Borsos Olga	DE-soo-16801.jpg

Sorszám / Number	Taxon-név / Taxon-name	Település / Settlement	Év / Year	Gyűjtő / Collector	Fájlnév / File-name
657.	Ribes alpinum L.	Telkibánya	1950	Soó Rezső	DE-soo-36500.jpg
660.	Ribes rubrum L.	Bagamér	1933	Soó Rezső	DE-soo-16813.jpg
660.	Ribes rubrum L.	Debrecen	1935	Soó Rezső	DE-soo-16811.jpg
660.	Ribes rubrum L.	Debrecen	1937	Felföldy Lajos	DE-soo-16810.jpg
660.	Ribes rubrum L.	Téglás	1937	Soó Rezső	DE-soo-16812.jpg
662.	Spiraea salicifolia L.	Dabas	1923	Kőfaragó-Gyelnik Vilmos	DE-soo-16829.jpg
662.	Spiraea salicifolia L.	Hatvan	1937	Bakos Gy.	DE-soo-16833.jpg
662.	Spiraea salicifolia L.	Tiszavasvári	1949	Igmándy József	DE-soo-16830.jpg
663.	Spiraea media Schmidt	Bátonyterenye	1937	Máthé Imre	DE-soo-16856.jpg
663.	Spiraea media Schmidt	Bélapátfalva	1932	Máthé Imre	DE-soo-16861.jpg
663.	Spiraea media Schmidt	Bódvaszilas	1950	Jakucs Pál – Kulcsár Gábor	DE-soo-16857.jpg
663.	Spiraea media Schmidt	Dömös	1950	Pócs Tamás	DE-soo-16867.jpg
663.	Spiraea media Schmidt	Répáshuta	1931	Boros Ádám	DE-soo-16865.jpg
663.	Spiraea media Schmidt	Sátoraljaújhely	1931	Hulják János	DE-soo-16864.jpg
663.	Spiraea media Schmidt	Szarvaskő	1930	Soó Rezső	DE-soo-16860.jpg
663.	Spiraea media Schmidt	Szentendre	1947	Kárpáti Zoltán	DE-soo-16866.jpg
663.	Spiraea media Schmidt	Szögliget	1951	Jakucs Pál – Ér Lajos	DE-soo-16859.jpg
663.	Spiraea media Schmidt	Vác	1923	Soó Rezső	DE-soo-16855.jpg
663.	Spiraea media Schmidt	Vác	1943	Kárpáti Zoltán	DE-soo-16862.jpg
663.	Spiraea media Schmidt	Vác	1947	Papp József	DE-soo-16863.jpg
666.	Aruncus dioicus (Walter) Fernald	Bakony- szentlászló	1906	Polgár Sándor	DE-soo-16894.jpg
666.	Aruncus dioicus (Walter) Fernald	Csesznek	1928	Polgár Sándor	DE-soo-16893.jpg
666.	Aruncus dioicus (Walter) Fernald	Csesznek	1929	Soó Rezső	DE-soo-16887.jpg
666.	Aruncus dioicus (Walter) Fernald	Lasztonya	1948	Károlyi Árpád	DE-soo-16888.jpg
666.	Aruncus dioicus (Walter) Fernald	Pálháza	1949	Simon Tibor – Jakucs Pál	DE-soo-16889.jpg
666.	Aruncus dioicus (Walter) Fernald	Sárospatak	1939	Soó Rezső	DE-soo-16881.jpg
666.	Aruncus dioicus (Walter) Fernald	Telkibánya	1938	Hulják János	DE-soo-16895.jpg
666.	Aruncus dioicus (Walter) Fernald	Zalalövő	1953	Pócs Tamás	DE-soo-16890.jpg
667.	Filipendula ulmaria (L.) Maxim.	Ásványráró	1913	Polgár Sándor	DE-soo-18291.jpg
667.	Filipendula ulmaria (L.) Maxim.	Balassagyarmat	1938	Noga Tibor	DE-soo-18296.jpg
667.	Filipendula ulmaria (L.) Maxim.	Bátorliget	1933	Igmándy József	DE-soo-18285.jpg
667.	Filipendula ulmaria (L.) Maxim.	Bátorliget	1943	Máthé Imre	DE-soo-18279.jpg
667.	Filipendula ulmaria (L.) Maxim.	Győr	1913	Polgár Sándor	DE-soo-18290.jpg
667.	Filipendula ulmaria (L.) Maxim.	Győr	1920	Polgár Sándor	DE-soo-18289.jpg
667.	Filipendula ulmaria (L.) Maxim.	Mátraszentimre	1937	Felföldy Lajos	DE-soo-18280.jpg
667.	Filipendula ulmaria (L.) Maxim.	Miskolc	1925	Hulják János	DE-soo-18292.jpg
667.	Filipendula ulmaria (L.) Maxim.	Miskolc	1936	Soó Rezső	DE-soo-18275.jpg
667.	Filipendula ulmaria (L.) Maxim.	Nyírpilis	1932	Soó Rezső	DE-soo-36512.jpg
667.	Filipendula ulmaria (L.) Maxim.	Pálháza	1952	Borsos Olga	DE-soo-18274.jpg
667.	Filipendula ulmaria (L.) Maxim.	Pálháza	1952	Borsos Olga	DE-soo-18284.jpg
667.	Filipendula ulmaria (L.) Maxim.	Tákos	1948	Simon Tibor – Jakucs Pál	DE-soo-18282.jpg
667.	Filipendula ulmaria (L.) Maxim.	Tarpa	1948	Simon Tibor – Jakucs Pál	DE-soo-18283.jpg
667.	Filipendula ulmaria (L.) Maxim.	Tiszaladány	2009	Takács Attila	DE-soo-18273.jpg

Sorszám / Number	Taxon-név / Taxon-name	Település / Settlement	Év / Year	Gyűjtő / Collector	Fájlnév / File-name
668.	Filipendula vulgaris Moench	Bagamér	1932	Soó Rezső	DE-soo-18301.jpg
668.	Filipendula vulgaris Moench	Bátonyterenye	1920	Hulják János	DE-soo-18325.jpg
668.	Filipendula vulgaris Moench	Budapest	1898	Polgár Sándor	DE-soo-18323.jpg
668.	Filipendula vulgaris Moench	Budapest	1953	Soó Rezső	DE-soo-18307.jpg
668.	Filipendula vulgaris Moench	Debrecen	1947	Soó Rezső	DE-soo-18303.jpg
668.	Filipendula vulgaris Moench	Egyek	1932	Máthé Imre	DE-soo-18311.jpg
668.	Filipendula vulgaris Moench	Gödöllő	1922	Soó Rezső	DE-soo-18308.jpg
668.	Filipendula vulgaris Moench	Győr	1919	Polgár Sándor	DE-soo-18324.jpg
668.	Filipendula vulgaris Moench	Hajdúnánás	1936	Ujvárosi Miklós	DE-soo-18313.jpg
668.	Filipendula vulgaris Moench	Hencida	1936	Kovács L.	DE-soo-18321.jpg
668.	Filipendula vulgaris Moench	Körösladány	1935	Soó Rezső	DE-soo-18306.jpg
668.	Filipendula vulgaris Moench	Mátraszentimre	1937	Felföldy Lajos	DE-soo-18315.jpg
668.	Filipendula vulgaris Moench	Miskolc	1937	Soó Rezső	DE-soo-18309.jpg
668.	Filipendula vulgaris Moench	Nagyoroszi	1938	Noga Tibor	DE-soo-18326.jpg
668.	Filipendula vulgaris Moench	Nyírácsád	1931	Soó Rezső	DE-soo-18302.jpg
668.	Filipendula vulgaris Moench	Parád	1939	Igmándy József	DE-soo-18320.jpg
668.	Filipendula vulgaris Moench	Pécsely	1950	Felföldy Lajos	DE-soo-18314.jpg
668.	Filipendula vulgaris Moench	Penészlek	1932	Soó Rezső	DE-soo-18304.jpg
668.	Filipendula vulgaris Moench	Pusztamiske	1948	Borsos Olga	DE-soo-18319.jpg
668.	Filipendula vulgaris Moench	Rudabánya	1936	Soó Rezső	DE-soo-18300.jpg
668.	Filipendula vulgaris Moench	Sáránd	1936	Máthé Imre	DE-soo-18312.jpg
668.	Filipendula vulgaris Moench	Szentendre	1953	Borsos Olga	DE-soo-18318.jpg
668.	Filipendula vulgaris Moench	Tákos	1948	Pólya László – Simon Tibor – Jakucs Pál	DE-soo-18317.jpg
668.	Filipendula vulgaris Moench	Tarpa	1948	Pólya László – Simon Tibor – Jakucs Pál	DE-soo-18316.jpg
668.	Filipendula vulgaris Moench	Tokaj	1937	Soó Rezső	DE-soo-18310.jpg
670.	Rubus idaeus L.	Erdőbénye	1948	Soó Rezső	DE-soo-17147.jpg
672.	Rubus fruticosus L. s.l.	Barabás	1948	Simon Tibor – Jakucs Pál	DE-soo-17200.jpg
672.	Rubus fruticosus L. s.l.	Budapest	1912	Kümmerle J. Béla – Jávorka Sándor	DE-soo-17178.jpg
672.	Rubus fruticosus L. s.l.	Csesznek	1929	Polgár Sándor	DE-soo-17184.jpg
672.	Rubus fruticosus L. s.l.	Csesznek	1934	Polgár Sándor	DE-soo-17193.jpg
672.	Rubus fruticosus L. s.l.	Csesznek	1936	Polgár Sándor	DE-soo-17187.jpg
672.	Rubus fruticosus L. s.l.	Écs	1909	Polgár Sándor	DE-soo-17195.jpg
672.	Rubus fruticosus L. s.l.	Eplény	1932	Polgár Sándor	DE-soo-17176.jpg
672.	Rubus fruticosus L. s.l.	Eplény	1932	Polgár Sándor	DE-soo-17177.jpg
672.	Rubus fruticosus L. s.l.	Esztergom	1936	Polgár Sándor	DE-soo-17174.jpg
672.	Rubus fruticosus L. s.l.	"Kékes"	1952	Tamássy Géza	DE-soo-17179.jpg
672.	Rubus fruticosus L. s.l.	Kajárpéc	1909	Polgár Sándor	DE-soo-17198.jpg
672.	Rubus fruticosus L. s.l.	Kám	1929	Polgár Sándor	DE-soo-17188.jpg
672.	Rubus fruticosus L. s.l.	Kesztölc	1949	Jakucs Pál	DE-soo-17171.jpg
672.	Rubus fruticosus L. s.l.	Kőszeg	1895	Waisbecker Antal	DE-soo-17203.jpg
672.	Rubus fruticosus L. s.l.	Kőszeg	-	Waisbecker Antal	DE-soo-17189.jpg
672.	Rubus fruticosus L. s.l.	Lókút	1935	Polgár Sándor	DE-soo-17194.jpg
672.	Rubus fruticosus L. s.l.	Márkó	1935	Polgár Sándor	DE-soo-17183.jpg
672.	Rubus fruticosus L. s.l.	Pécs	1923	Soó Rezső	DE-soo-17182.jpg
672.	Rubus fruticosus L. s.l.	Pusztamiske	1948	Borsos Olga	DE-soo-17164.jpg
672.	Rubus fruticosus L. s.l.	Ravazd	1909	Polgár Sándor	DE-soo-17172.jpg
672.	Rubus fruticosus L. s.l.	Ravazd	1922	Polgár Sándor	DE-soo-17185.jpg

Sorszám / Number	Taxon-név / Taxon-name	Település / Settlement	Év / Year	Gyűjtő / Collector	Fájlnév / File-name
672.	Rubus fruticosus L. s.l.	Tényő	1909	Polgár Sándor	DE-soo-17196.jpg
672.	Rubus fruticosus L. s.l.	Tényő	1909	Polgár Sándor	DE-soo-17197.jpg
672.	Rubus fruticosus L. s.l.	Tés	1933	Polgár Sándor	DE-soo-17175.jpg
673.	Rubus caesius L.	Barabás	1948	Simon Tibor – Jakucs Pál	DE-soo-17149.jpg
673.	Rubus caesius L.	Bátorliget	1932	Soó Rezső	DE-soo-17157.jpg
673.	Rubus caesius L.	Bátorliget	1932	Soó Rezső	DE-soo-17158.jpg
673.	Rubus caesius L.	Budapest	1923	Soó Rezső	DE-soo-17153.jpg
673.	Rubus caesius L.	Debrecen	1930	Soó Rezső	DE-soo-17161.jpg
673.	Rubus caesius L.	Debrecen	1932	Soó Rezső	DE-soo-17160.jpg
673.	Rubus caesius L.	Egyek	1932	Máthé Imre	DE-soo-17152.jpg
673.	Rubus caesius L.	Erdőbénye	1952	Borsos Olga	DE-soo-17163.jpg
673.	Rubus caesius L.	Győr	1901	Polgár Sándor	DE-soo-17167.jpg
673.	Rubus caesius L.	Győr	1901	Polgár Sándor	DE-soo-17170.jpg
673.	Rubus caesius L.	Győr	1908	Polgár Sándor	DE-soo-17168.jpg
673.	Rubus caesius L.	Győr	1908	Polgár Sándor	DE-soo-17169.jpg
673.	Rubus caesius L.	Hencida	1938	Soó Rezső	DE-soo-17156.jpg
673.	Rubus caesius L.	Hencida	-	Kovács L.	DE-soo-17166.jpg
673.	Rubus caesius L.	Nyírac nád	1932	Soó Rezső	DE-soo-17159.jpg
673.	Rubus caesius L.	Tákos	1948	Pólya László – Simon Tibor – Jakucs Pál	DE-soo-17151.jpg
673.	Rubus caesius L.	Tarpa	1948	Pólya László – Simon Tibor – Jakucs Pál	DE-soo-17150.jpg
673.	Rubus caesius L.	Tiszafüred	1932	Soó Rezső	DE-soo-17155.jpg
673.	Rubus caesius L.	Tiszafüred	1961	Babai Ágnes	DE-soo-17162.jpg
673.	Rubus caesius L.	Tiszavasvári	1949	Igmándy József	DE-soo-17165.jpg
673.	Rubus caesius L.	Vámosszabadi	1931	Soó Rezső	DE-soo-17154.jpg
677.	Rosa arvensis Huds.	Eplény	1930	Polgár Sándor	DE-soo-17464.jpg
677.	Rosa arvensis Huds.	Eplény	1933	Polgár Sándor	DE-soo-17465.jpg
677.	Rosa arvensis Huds.	Fenyőfő	1908	Polgár Sándor	DE-soo-17466.jpg
677.	Rosa arvensis Huds.	Pécs	1925	Soó Rezső	DE-soo-17467.jpg
677.	Rosa arvensis Huds.	Pécsvárad	2012	Takács Attila	DE-soo-37369.jpg
677.	Rosa arvensis Huds.	Veszprém	1930	Polgár Sándor	DE-soo-17462.jpg
677.	Rosa arvensis Huds.	Zirc	1932	Polgár Sándor	DE-soo-17463.jpg
678.	Rosa spinosissima L.	Abaújszántó	1938	Soó Rezső	DE-soo-17640.jpg
678.	Rosa spinosissima L.	Bélapátfalva	1950	Simon Tibor – Jakucs Pál – Kárpáti Zoltán	DE-soo-17635.jpg
678.	Rosa spinosissima L.	Bódvaszilas	1950	Jakucs Pál – Kulcsár Gábor	DE-soo-17633.jpg
678.	Rosa spinosissima L.	Bódvaszilas	1951	Soó Rezső – Jakucs Pál – Ér Lajos	DE-soo-17634.jpg
678.	Rosa spinosissima L.	Budapest	1922	Soó Rezső	DE-soo-17637.jpg
678.	Rosa spinosissima L.	Budapest	1923	Kőfaragó-Gyelnik Vilmos	DE-soo-17645.jpg
678.	Rosa spinosissima L.	Budapest	1925	Soó Rezső	DE-soo-36514.jpg
678.	Rosa spinosissima L.	Écs	1904	Polgár Sándor	DE-soo-17642.jpg
678.	Rosa spinosissima L.	Miskolc	1934	Soó Rezső	DE-soo-17639.jpg
678.	Rosa spinosissima L.	Nyúl	1907	Polgár Sándor	DE-soo-17644.jpg
678.	Rosa spinosissima L.	Pécsely	1950	Felföldy Lajos	DE-soo-17641.jpg
678.	Rosa spinosissima L.	Tállya	2003	Molnár Csaba	DE-soo-17632.jpg
678.	Rosa spinosissima L.	Táp	1908	Polgár Sándor	DE-soo-17643.jpg
678.	Rosa spinosissima L.	Vác	1938	Soó Rezső	DE-soo-17638.jpg
679.	Rosa glauca Pourr.	Abaújszántó	1938	Soó Rezső	DE-soo-17626.jpg

Sorszám / Number	Taxon-név / Taxon-name	Település / Settlement	Év / Year	Gyűjtő / Collector	Fájlnév / File-name
679.	<i>Rosa glauca</i> Pourr.	Füzér	1938	Soó Rezső	DE-soo-17627.jpg
679.	<i>Rosa glauca</i> Pourr.	Kisgyőr	1938	Soó Rezső	DE-soo-17628.jpg
679.	<i>Rosa glauca</i> Pourr.	Pécs	1938	Ubrizsy Gábor	DE-soo-17630.jpg
681.	<i>Rosa pendulina</i> L.	Bélapátfalva	1932	Soó Rezső	DE-soo-17649.jpg
681.	<i>Rosa pendulina</i> L.	"Kékes"	1923	Soó Rezső	DE-soo-17651.jpg
681.	<i>Rosa pendulina</i> L.	Mátraszentimre	1933	Polgár Sándor	DE-soo-17658.jpg
681.	<i>Rosa pendulina</i> L.	Miskolc	1929	Soó Rezső	DE-soo-17650.jpg
681.	<i>Rosa pendulina</i> L.	Telkibánya	1950	Soó Rezső	DE-soo-17652.jpg
682.	<i>Rosa rugosa</i> Thunb.	Taktakenéz	2008	Takács Attila	DE-soo-17663.jpg
685.	<i>Rosa gallica</i> L.	Barabás	1951	Simon Tibor	DE-soo-17475.jpg
685.	<i>Rosa gallica</i> L.	Berettyóújfalu	2011	Molnár V. Attila – Sramkó Gábor – Lovas-Kiss Ádám – Takács Attila	DE-soo-17468.jpg
685.	<i>Rosa gallica</i> L.	Bőcs	2009	Takács Attila	DE-soo-17470.jpg
685.	<i>Rosa gallica</i> L.	Bőcs	2010	Takács Attila	DE-soo-17469.jpg
685.	<i>Rosa gallica</i> L.	Budaörs	1947	Soó Rezső	DE-soo-17482.jpg
685.	<i>Rosa gallica</i> L.	Budapest	1898	Polgár Sándor	DE-soo-17494.jpg
685.	<i>Rosa gallica</i> L.	Écs	1909	Polgár Sándor	DE-soo-17495.jpg
685.	<i>Rosa gallica</i> L.	Egyek	1932	Máthé Imre	DE-soo-17472.jpg
685.	<i>Rosa gallica</i> L.	Erdőbénye	1935	Hulják János	DE-soo-17486.jpg
685.	<i>Rosa gallica</i> L.	Hajdúnánás	1935	Ujvárosi Miklós	DE-soo-17473.jpg
685.	<i>Rosa gallica</i> L.	Kajárpéc	1909	Polgár Sándor	DE-soo-17492.jpg
685.	<i>Rosa gallica</i> L.	Kajárpéc	1920	Polgár Sándor	DE-soo-17496.jpg
685.	<i>Rosa gallica</i> L.	Nyíregyháza	1938	Ubrizsy Gábor	DE-soo-17485.jpg
685.	<i>Rosa gallica</i> L.	Pécs	1925	Soó Rezső	DE-soo-17483.jpg
685.	<i>Rosa gallica</i> L.	Pécs	1938	Ubrizsy Gábor	DE-soo-17474.jpg
685.	<i>Rosa gallica</i> L.	Pilisszentiván	1953	Soó Rezső	DE-soo-17497.jpg
685.	<i>Rosa gallica</i> L.	Pomáz	1926	Lengyel Géza	DE-soo-17488.jpg
685.	<i>Rosa gallica</i> L.	Ravazd	1912	Polgár Sándor	DE-soo-17491.jpg
685.	<i>Rosa gallica</i> L.	Rudabánya	1936	Soó Rezső	DE-soo-17478.jpg
685.	<i>Rosa gallica</i> L.	Rudabánya	1936	Soó Rezső	DE-soo-17479.jpg
685.	<i>Rosa gallica</i> L.	Salgótarján	1936	Soó Rezső	DE-soo-17481.jpg
685.	<i>Rosa gallica</i> L.	Szentendre	1920	Degen Árpád	DE-soo-17499.jpg
685.	<i>Rosa gallica</i> L.	Szögliget	1951	Jakucs Pál – Ér Lajos	DE-soo-17477.jpg
685.	<i>Rosa gallica</i> L.	Tállya	1936	Hulják János	DE-soo-17487.jpg
685.	<i>Rosa gallica</i> L.	Tarcal	2009	Takács Attila	DE-soo-17471.jpg
685.	<i>Rosa gallica</i> L.	Tarpa	1948	Pólya László – Simon Tibor – Jakucs Pál	DE-soo-17484.jpg
685.	<i>Rosa gallica</i> L.	Tokaj	1937	Soó Rezső	DE-soo-17480.jpg
685.	<i>Rosa gallica</i> L.	Zebegény	1950	Simon Tibor – Borsos Olga	DE-soo-17476.jpg
686.	<i>Rosa zalana</i> Wiesb.	Borzavár	1922	Polgár Sándor	DE-soo-17526.jpg
686.	<i>Rosa zalana</i> Wiesb.	Csesznek	1929	Polgár Sándor	DE-soo-17531.jpg
686.	<i>Rosa zalana</i> Wiesb.	Csesznek	1932	Polgár Sándor	DE-soo-17528.jpg
686.	<i>Rosa zalana</i> Wiesb.	Erdőbénye	1938	Hulják János	DE-soo-17532.jpg
686.	<i>Rosa zalana</i> Wiesb.	Sátoraljaújhely	1932	Hulják János	DE-soo-17525.jpg
686.	<i>Rosa zalana</i> Wiesb.	Veszprém	1930	Polgár Sándor	DE-soo-17527.jpg
686.	<i>Rosa zalana</i> Wiesb.	Veszprém	1930	Polgár Sándor	DE-soo-17529.jpg
686.	<i>Rosa zalana</i> Wiesb.	Veszprém	1931	Polgár Sándor	DE-soo-17530.jpg

Sorszám / Number	Taxon-név / Taxon-name	Település / Settlement	Év / Year	Gyűjtő / Collector	Fájlnév / File-name
690.	Rosa rubiginosa L.	Abda	1919	Polgár Sándor	DE-soo-17515.jpg
690.	Rosa rubiginosa L.	Csesznek	1928	Soó Rezső	DE-soo-17520.jpg
690.	Rosa rubiginosa L.	Csősz	2009	Sramkó Gábor	DE-soo-17511.jpg
690.	Rosa rubiginosa L.	Derekegyház	2008	Gulyás Gergely	DE-soo-37370.jpg
690.	Rosa rubiginosa L.	Écs	1909	Polgár Sándor	DE-soo-17514.jpg
690.	Rosa rubiginosa L.	Győr	1924	Polgár Sándor	DE-soo-17517.jpg
690.	Rosa rubiginosa L.	Lókút	1935	Polgár Sándor	DE-soo-17518.jpg
690.	Rosa rubiginosa L.	Nagykanizsa	1953	Pócs Tamás	DE-soo-17519.jpg
690.	Rosa rubiginosa L.	Vámosszabadi	1908	Polgár Sándor	DE-soo-17513.jpg
690.	Rosa rubiginosa L.	Vámosszabadi	1920	Polgár Sándor	DE-soo-17516.jpg
693.	Rosa hungarica A. Kern.	Recsk	2009	Sramkó Gábor	DE-soo-36506.jpg
695.	Rosa jundzillii Besser	Csesznek	1925	Polgár Sándor	DE-soo-17503.jpg
695.	Rosa jundzillii Besser	Pomáz	1920	Degen Árpád	DE-soo-17500.jpg
695.	Rosa jundzillii Besser	Tállya	1936	Hulják János	DE-soo-17501.jpg
695.	Rosa jundzillii Besser	Tolcsva	1935	Hulják János	DE-soo-17502.jpg
700.	Rosa canina L.	Abaújszántó	1948	Soó Rezső	DE-soo-17583.jpg
700.	Rosa canina L.	Bélapátfalva	1948	Simon Tibor – Pólya László – Jakucs Pál	DE-soo-17586.jpg
700.	Rosa canina L.	Budapest	1947	Soó Rezső	DE-soo-17580.jpg
700.	Rosa canina L.	Csesznek	1934	Polgár Sándor	DE-soo-17572.jpg
700.	Rosa canina L.	Debrecen	1934	Máthé Imre	DE-soo-17585.jpg
700.	Rosa canina L.	Eger	1930	Soó Rezső	DE-soo-17582.jpg
700.	Rosa canina L.	Győrújbarát	1937	Polgár Sándor	DE-soo-17578.jpg
700.	Rosa canina L.	Hencida	1927	Kovács L.	DE-soo-17589.jpg
700.	Rosa canina L.	Kács	1938	Igmándy József	DE-soo-17588.jpg
700.	Rosa canina L.	Pilisszentiván	1953	Soó Rezső	DE-soo-17581.jpg
700.	Rosa canina L.	Pomáz	1938	Koppányi Tibor	DE-soo-17587.jpg
700.	Rosa canina L.	Tés	1933	Polgár Sándor	DE-soo-17573.jpg
700.	Rosa canina L.	Tés	1933	Polgár Sándor	DE-soo-17575.jpg
700.	Rosa canina L.	Vámosatya	1949	Soó Rezső	DE-soo-17579.jpg
700.	Rosa canina L.	Vámosszabadi	1908	Polgár Sándor	DE-soo-17577.jpg
700.	Rosa canina L.	Veszprém	1930	Polgár Sándor	DE-soo-17574.jpg
700.	Rosa canina L.	Veszprém	1930	Polgár Sándor	DE-soo-17576.jpg
701.	Rosa dumalis Bechst.	Barabás	1948	Simon Tibor – Jakucs Pál	DE-soo-17605.jpg
701.	Rosa dumalis Bechst.	Bélapátfalva	1932	Soó Rezső	DE-soo-17598.jpg
701.	Rosa dumalis Bechst.	Budapest	1923	Kőfaragó-Gyelnik Vilmos	DE-soo-17615.jpg
701.	Rosa dumalis Bechst.	Budapest	1923	Kőfaragó-Gyelnik Vilmos	DE-soo-17616.jpg
701.	Rosa dumalis Bechst.	Budapest	1924	Kőfaragó-Gyelnik Vilmos	DE-soo-17614.jpg
701.	Rosa dumalis Bechst.	Eplény	1932	Polgár Sándor	DE-soo-17623.jpg
701.	Rosa dumalis Bechst.	Győrszemere	1923	Polgár Sándor	DE-soo-17621.jpg
701.	Rosa dumalis Bechst.	Gyula	1924	Kőfaragó-Gyelnik Vilmos	DE-soo-17619.jpg
701.	Rosa dumalis Bechst.	Hajdúnánás	1935	Ujvárosi Miklós	DE-soo-17604.jpg
701.	Rosa dumalis Bechst.	Hajdúnánás	1938	Igmándy József	DE-soo-17608.jpg
701.	Rosa dumalis Bechst.	Lókút	1935	Polgár Sándor	DE-soo-17625.jpg
701.	Rosa dumalis Bechst.	Miskolc	1932	Máthé Imre	DE-soo-17618.jpg
701.	Rosa dumalis Bechst.	Nagykovácsi	1932	Soó Rezső	DE-soo-17596.jpg
701.	Rosa dumalis Bechst.	Pilisborosjenő	1912	Degen Árpád	DE-soo-17610.jpg
701.	Rosa dumalis Bechst.	Pomáz	1920	Degen Árpád	DE-soo-17613.jpg
701.	Rosa dumalis Bechst.	Salgótarján	1936	Soó Rezső	DE-soo-17597.jpg

Sorszám / Number	Taxon-név / Taxon-name	Település / Settlement	Év / Year	Gyűjtő / Collector	Fájlnév / File-name
701.	<i>Rosa dumalis</i> Bechst.	Sárospatak	1938	Soó Rezső	DE-soo-17599.jpg
701.	<i>Rosa dumalis</i> Bechst.	Solymár	1918	Degen Árpád	DE-soo-17611.jpg
701.	<i>Rosa dumalis</i> Bechst.	Tarcal	1933	Soó Rezső	DE-soo-17600.jpg
701.	<i>Rosa dumalis</i> Bechst.	Tarpa	1948	Pólya László – Simon Tibor – Jakucs Pál	DE-soo-17606.jpg
701.	<i>Rosa dumalis</i> Bechst.	Tiszavasvári	1949	Igmándy József	DE-soo-17607.jpg
701.	<i>Rosa dumalis</i> Bechst.	Törökbálint	1926	Degen Árpád	DE-soo-17612.jpg
701.	<i>Rosa dumalis</i> Bechst.	Vászoly	1951	Felföldy Lajos	DE-soo-17602.jpg
701.	<i>Rosa dumalis</i> Bechst.	Veszprém	1930	Polgár Sándor	DE-soo-17622.jpg
701.	<i>Rosa dumalis</i> Bechst.	Zirc	1932	Polgár Sándor	DE-soo-17624.jpg
704.	<i>Rosa corymbifera</i> Borkh.	Badacsonytomaj	1938	Ubrizsy Gábor	DE-soo-17541.jpg
704.	<i>Rosa corymbifera</i> Borkh.	Budaörs	1922	Soó Rezső	DE-soo-17536.jpg
704.	<i>Rosa corymbifera</i> Borkh.	Budapest	1920	Degen Árpád	DE-soo-17565.jpg
704.	<i>Rosa corymbifera</i> Borkh.	Budapest	1923	Kőfaragó-Gyelnik Vilmos	DE-soo-17561.jpg
704.	<i>Rosa corymbifera</i> Borkh.	Budapest	1924	Kőfaragó-Gyelnik Vilmos	DE-soo-17560.jpg
704.	<i>Rosa corymbifera</i> Borkh.	Budapest	1924	Kőfaragó-Gyelnik Vilmos	DE-soo-17563.jpg
704.	<i>Rosa corymbifera</i> Borkh.	Budapest	1928	Polgár Sándor	DE-soo-17559.jpg
704.	<i>Rosa corymbifera</i> Borkh.	Csesznek	1936	Polgár Sándor	DE-soo-17557.jpg
704.	<i>Rosa corymbifera</i> Borkh.	Debrecen	1934	Soó Rezső	DE-soo-17534.jpg
704.	<i>Rosa corymbifera</i> Borkh.	Écs	1909	Polgár Sándor	DE-soo-17553.jpg
704.	<i>Rosa corymbifera</i> Borkh.	Écs	1909	Polgár Sándor	DE-soo-17555.jpg
704.	<i>Rosa corymbifera</i> Borkh.	Eplény	1933	Polgár Sándor	DE-soo-17551.jpg
704.	<i>Rosa corymbifera</i> Borkh.	Gyöngyös	1923	Soó Rezső	DE-soo-17538.jpg
704.	<i>Rosa corymbifera</i> Borkh.	Győrszemere	1923	Polgár Sándor	DE-soo-17554.jpg
704.	<i>Rosa corymbifera</i> Borkh.	Hajdúnánás	1939	Igmándy József	DE-soo-17547.jpg
704.	<i>Rosa corymbifera</i> Borkh.	Miskolc	1911	Budai József	DE-soo-17542.jpg
704.	<i>Rosa corymbifera</i> Borkh.	Nagykovácsi	1932	Soó Rezső	DE-soo-17535.jpg
704.	<i>Rosa corymbifera</i> Borkh.	Olaszfalu	1933	Polgár Sándor	DE-soo-17552.jpg
704.	<i>Rosa corymbifera</i> Borkh.	Ökörítőfülpös	1939	Csizmadia	DE-soo-17544.jpg
704.	<i>Rosa corymbifera</i> Borkh.	Pomáz	1920	Degen Árpád	DE-soo-17566.jpg
704.	<i>Rosa corymbifera</i> Borkh.	Salgótarján	1934	Dornyay Béla	DE-soo-17543.jpg
704.	<i>Rosa corymbifera</i> Borkh.	Salgótarján	1936	Soó Rezső	DE-soo-17539.jpg
704.	<i>Rosa corymbifera</i> Borkh.	Solymár	1920	Degen Árpád	DE-soo-17567.jpg
704.	<i>Rosa corymbifera</i> Borkh.	Szentendre	1920	Degen Árpád	DE-soo-17564.jpg
704.	<i>Rosa corymbifera</i> Borkh.	Szentendre	1947	Soó Rezső	DE-soo-17537.jpg
704.	<i>Rosa corymbifera</i> Borkh.	Tihany	1946	Felföldy Lajos	DE-soo-17545.jpg
704.	<i>Rosa corymbifera</i> Borkh.	Tiszavasvári	1949	Igmándy József	DE-soo-17546.jpg
704.	<i>Rosa corymbifera</i> Borkh.	Várpalota	1931	Polgár Sándor	DE-soo-17556.jpg
704.	<i>Rosa corymbifera</i> Borkh.	Várpalota	1931	Polgár Sándor	DE-soo-17558.jpg
704.	<i>Rosa corymbifera</i> Borkh.	Veszprém	1930	Polgár Sándor	DE-soo-17549.jpg
704.	<i>Rosa corymbifera</i> Borkh.	Veszprém	1930	Polgár Sándor	DE-soo-17550.jpg
708.	<i>Agrimonia eupatoria</i> L.	"Bakony"	1961	Babai Ágnes	DE-soo-18414.jpg
708.	<i>Agrimonia eupatoria</i> L.	Bátorliget	1932	Soó Rezső	DE-soo-18410.jpg
708.	<i>Agrimonia eupatoria</i> L.	Bükkszentkereszt	1937	Igmándy József	DE-soo-18418.jpg
708.	<i>Agrimonia eupatoria</i> L.	Csókakó	1942	Felföldy Lajos	DE-soo-18416.jpg
708.	<i>Agrimonia eupatoria</i> L.	Debrecen	1931	Soó Rezső	DE-soo-18413.jpg
708.	<i>Agrimonia eupatoria</i> L.	Debrecen	1938	Faller	DE-soo-18412.jpg
708.	<i>Agrimonia eupatoria</i> L.	Hajdúnánás	1947	Igmándy József	DE-soo-18420.jpg
708.	<i>Agrimonia eupatoria</i> L.	Hencida	1940	Kovács L.	DE-soo-18421.jpg

Sorszám / Number	Taxon-név / Taxon-name	Település / Settlement	Év / Year	Gyűjtő / Collector	Fájlnév / File-name
708.	Agrimonia eupatoria L.	Ipolyvece	1938	Noga Tibor	DE-soo-18426.jpg
708.	Agrimonia eupatoria L.	Nagyvisnyó	1928	Igmándy József	DE-soo-18417.jpg
708.	Agrimonia eupatoria L.	Nyúl	1896	Polgár Sándor	DE-soo-18423.jpg
708.	Agrimonia eupatoria L.	Salgótárján	1937	Máthé Imre	DE-soo-18409.jpg
708.	Agrimonia eupatoria L.	Téglás	1937	Máthé Imre	DE-soo-18411.jpg
708.	Agrimonia eupatoria L.	Tiszavasvári	1949	Igmándy József	DE-soo-18419.jpg
708.	Agrimonia eupatoria L.	Ukk	1924	Polgár Sándor	DE-soo-18422.jpg
709.	Agrimonia procera Wallr.	Barcs	2003	Sramkó Gábor	DE-soo-18428.jpg
709.	Agrimonia procera Wallr.	Barcs	2003	Sramkó Gábor	DE-soo-18429.jpg
709.	Agrimonia procera Wallr.	Mátraszentimre	2000	Sramkó Gábor	DE-soo-18430.jpg
711.	Sanguisorba officinalis L.	Bagamér	1932	Soó Rezső	DE-soo-17417.jpg
711.	Sanguisorba officinalis L.	Budapest	1910	Lengyel Géza	DE-soo-17429.jpg
711.	Sanguisorba officinalis L.	Debrecen	1931	Soó Rezső	DE-soo-17416.jpg
711.	Sanguisorba officinalis L.	Göd	1948	Soó Rezső	DE-soo-17419.jpg
711.	Sanguisorba officinalis L.	Gönyű	1930	Polgár Sándor	DE-soo-17428.jpg
711.	Sanguisorba officinalis L.	Komlóska	2009	Takács Attila	DE-soo-17415.jpg
711.	Sanguisorba officinalis L.	Monostorpályi	2010	Takács Attila	DE-soo-17414.jpg
711.	Sanguisorba officinalis L.	Mór	1942	Felföldy Lajos	DE-soo-17422.jpg
711.	Sanguisorba officinalis L.	Mór	1942	Felföldy Lajos	DE-soo-17423.jpg
711.	Sanguisorba officinalis L.	Nyírmártonfalva	1934	Máthé Imre	DE-soo-17421.jpg
711.	Sanguisorba officinalis L.	Ócsa	1950	Soó Rezső	DE-soo-17418.jpg
711.	Sanguisorba officinalis L.	Pusztafalu	1939	Soó Rezső	DE-soo-17420.jpg
711.	Sanguisorba officinalis L.	Pusztamiske	1948	Borsos Olga	DE-soo-17424.jpg
711.	Sanguisorba officinalis L.	Sáránd	-	-	DE-soo-17425.jpg
711.	Sanguisorba officinalis L.	Szigetújfalu	1943	Kárpáti Zoltán	DE-soo-17426.jpg
712.	Sanguisorba minor Scop.	Alsóörs	1934	Polgár Sándor	DE-soo-17435.jpg
712.	Sanguisorba minor Scop.	Balatonfüred	1928	Soó Rezső	DE-soo-17439.jpg
712.	Sanguisorba minor Scop.	Boldogkőváralja	1938	Soó Rezső	DE-soo-17431.jpg
712.	Sanguisorba minor Scop.	Bőny	1913	Polgár Sándor	DE-soo-17457.jpg
712.	Sanguisorba minor Scop.	Budapest	1896	Polgár Sándor	DE-soo-17442.jpg
712.	Sanguisorba minor Scop.	Budapest	1947	Soó Rezső	DE-soo-17440.jpg
712.	Sanguisorba minor Scop.	Budapest	1949	Simon Tibor	DE-soo-17453.jpg
712.	Sanguisorba minor Scop.	Budapest	1949	Szabó Mária	DE-soo-17433.jpg
712.	Sanguisorba minor Scop.	Budapest	1953	Soó Rezső	DE-soo-17444.jpg
712.	Sanguisorba minor Scop.	Erdősmecske	1938	Ubrizsy Gábor	DE-soo-17450.jpg
712.	Sanguisorba minor Scop.	Gödöllő	1922	Soó Rezső	DE-soo-17446.jpg
712.	Sanguisorba minor Scop.	Gyöngyössolymos	1922	Soó Rezső	DE-soo-17449.jpg
712.	Sanguisorba minor Scop.	Győr	1909	Polgár Sándor	DE-soo-17459.jpg
712.	Sanguisorba minor Scop.	Győr	1916	Polgár Sándor	DE-soo-17458.jpg
712.	Sanguisorba minor Scop.	Győr	1934	Polgár Sándor	DE-soo-17443.jpg
712.	Sanguisorba minor Scop.	Hencida	1927	Kovács L.	DE-soo-17455.jpg
712.	Sanguisorba minor Scop.	Kisgyőr	1912	Hulják János	DE-soo-17460.jpg
712.	Sanguisorba minor Scop.	Nagyharsány	1936	Soó Rezső	DE-soo-17438.jpg
712.	Sanguisorba minor Scop.	Pécs	1935	Soó Rezső	DE-soo-17437.jpg
712.	Sanguisorba minor Scop.	Piliscsaba	1922	Soó Rezső	DE-soo-17445.jpg
712.	Sanguisorba minor Scop.	Pusztamiske	1948	Borsos Olga	DE-soo-17454.jpg
712.	Sanguisorba minor Scop.	Somlóvásárhely	1952	Kulcsár Gábor – Vozáry Elemér	DE-soo-17456.jpg
712.	Sanguisorba minor Scop.	Söréd	1942	Felföldy Lajos	DE-soo-17451.jpg

Sorszám / Number	Taxon-név / Taxon-name	Település / Settlement	Év / Year	Gyűjtő / Collector	Fájlnév / File-name
712.	<i>Sanguisorba minor</i> Scop.	Szokolya	1922	Soó Rezső	DE-soo-17448.jpg
712.	<i>Sanguisorba minor</i> Scop.	Tihany	1947	Pólya László	DE-soo-17452.jpg
712.	<i>Sanguisorba minor</i> Scop.	Tiszaroff	1937	Soó Rezső	DE-soo-17436.jpg
712.	<i>Sanguisorba minor</i> Scop.	Vác	1923	Soó Rezső	DE-soo-17447.jpg
712.	<i>Sanguisorba minor</i> Scop.	Vászoly	1951	Felföldy Lajos – Zsolt János	DE-soo-17441.jpg
714.	<i>Geum urbanum</i> L.	Debrecen	1931	Soó Rezső	DE-soo-18230.jpg
714.	<i>Geum urbanum</i> L.	Gödöllő	1922	Soó Rezső	DE-soo-18234.jpg
714.	<i>Geum urbanum</i> L.	Kajárpéc	1908	Polgár Sándor	DE-soo-18229.jpg
714.	<i>Geum urbanum</i> L.	Parádsasvár	1923	Soó Rezső	DE-soo-18231.jpg
714.	<i>Geum urbanum</i> L.	Szemere	1952	Jakucs Pál – Ér Lajos	DE-soo-18232.jpg
714.	<i>Geum urbanum</i> L.	Tiszavasvári	1949	Igmándy József	DE-soo-18235.jpg
715.	<i>Geum aleppicum</i> Jacq.	Répáshuta	1928	Hulják János	DE-soo-18239.jpg
716.	<i>Waldsteinia geoides</i> Willd.	Bélapátfalva	1930	Soó Rezső	DE-soo-18185.jpg
716.	<i>Waldsteinia geoides</i> Willd.	Bélapátfalva	1948	Simon Tibor – Pólya László – Jakucs Pál	DE-soo-18190.jpg
716.	<i>Waldsteinia geoides</i> Willd.	Budakeszi	1948	Kárpáti Zoltán	DE-soo-18200.jpg
716.	<i>Waldsteinia geoides</i> Willd.	Budapest	1925	Boros Ádám	DE-soo-18205.jpg
716.	<i>Waldsteinia geoides</i> Willd.	Budapest	1947	Soó Rezső	DE-soo-18181.jpg
716.	<i>Waldsteinia geoides</i> Willd.	Budapest	1949	Simon Tibor	DE-soo-18191.jpg
716.	<i>Waldsteinia geoides</i> Willd.	Budapest	1961	Babai Ágnes	DE-soo-18176.jpg
716.	<i>Waldsteinia geoides</i> Willd.	Golop	2002	Molnár Csaba	DE-soo-18174.jpg
716.	<i>Waldsteinia geoides</i> Willd.	Gyöngyöstarján	2001	Molnár Csaba	DE-soo-18173.jpg
716.	<i>Waldsteinia geoides</i> Willd.	Háromhuta	1939	Soó Rezső	DE-soo-18186.jpg
716.	<i>Waldsteinia geoides</i> Willd.	Miskolc	1949	Jakucs Pál	DE-soo-18192.jpg
716.	<i>Waldsteinia geoides</i> Willd.	Nagymaros	1947	Kárpáti Zoltán	DE-soo-18199.jpg
716.	<i>Waldsteinia geoides</i> Willd.	Pécs	2012	Takács Attila	DE-soo-37363.jpg
716.	<i>Waldsteinia geoides</i> Willd.	Pilisborosjenő	1913	Degen Árpád	DE-soo-18198.jpg
716.	<i>Waldsteinia geoides</i> Willd.	Pilisborosjenő	1913	Degen Árpád	DE-soo-18204.jpg
716.	<i>Waldsteinia geoides</i> Willd.	Pilisborosjenő	1951	Pócs Tamás	DE-soo-18201.jpg
716.	<i>Waldsteinia geoides</i> Willd.	Pilisvörösvár	1928	Zólyomi Bálint	DE-soo-18189.jpg
716.	<i>Waldsteinia geoides</i> Willd.	Pilisszántó	1914	Rosemerszky Ödön	DE-soo-18177.jpg
716.	<i>Waldsteinia geoides</i> Willd.	Pilisszentkereszt	1921	Andrasovszky József	DE-soo-18202.jpg
716.	<i>Waldsteinia geoides</i> Willd.	Rakacszend	1952	Jakucs Pál – Ér Lajos	DE-soo-18193.jpg
716.	<i>Waldsteinia geoides</i> Willd.	Regéc	1939	Balázs Ferenc	DE-soo-18188.jpg
716.	<i>Waldsteinia geoides</i> Willd.	Sátoraljaújhely	1937	Soó Rezső	DE-soo-18187.jpg
716.	<i>Waldsteinia geoides</i> Willd.	Sátoraljaújhely	1952	Kulcsár Gábor – Vozáry Elemér	DE-soo-18197.jpg
716.	<i>Waldsteinia geoides</i> Willd.	Szarvaskő	1930	Soó Rezső	DE-soo-18183.jpg
716.	<i>Waldsteinia geoides</i> Willd.	Szögliget	1951	Jakucs Pál – Kulcsár Gábor – Ér Lajos	DE-soo-18194.jpg
716.	<i>Waldsteinia geoides</i> Willd.	Vác	1879	Bohatsch, Ferdinand	DE-soo-18175.jpg
716.	<i>Waldsteinia geoides</i> Willd.	Zebegény	1947	Soó Rezső	DE-soo-18184.jpg
717.	<i>Potentilla indica</i> (Andrews) Focke	Debrecen	2013	Löki Viktor – Takács Attila	DE-soo-37659.jpg
718.	<i>Potentilla palustris</i> (L.) Scop.	Bátorliget	1932	Soó Rezső	DE-soo-17256.jpg
718.	<i>Potentilla palustris</i> (L.) Scop.	Csaroda	1952	Simon Tibor – Vozáry Elemér	DE-soo-17263.jpg
718.	<i>Potentilla palustris</i> (L.) Scop.	Nagykanizsa	1953	Pócs Tamás	DE-soo-17264.jpg
718.	<i>Potentilla palustris</i> (L.) Scop.	Nyírpilis	1932	Soó Rezső	DE-soo-17262.jpg
718.	<i>Potentilla palustris</i> (L.) Scop.	Nyírpilis	1932	Soó Rezső	DE-soo-17267.jpg

Sorszám / Number	Taxon-név / Taxon-name	Település / Settlement	Év / Year	Gyűjtő / Collector	Fájlnév / File-name
718.	Potentilla palustris (L.) Scop.	Nyírpilis	1948	Simon Tibor – Jakucs Pál – Borsos Olga	DE-soo-17257.jpg
718.	Potentilla palustris (L.) Scop.	Nyírpilis	1948	Simon Tibor – Jakucs Pál – Borsos Olga	DE-soo-17258.jpg
718.	Potentilla palustris (L.) Scop.	Nyírpilis	1948	Simon Tibor – Jakucs Pál – Borsos Olga	DE-soo-17259.jpg
718.	Potentilla palustris (L.) Scop.	Nyírpilis	1948	Simon Tibor – Jakucs Pál – Borsos Olga	DE-soo-17260.jpg
718.	Potentilla palustris (L.) Scop.	Nyírpilis	1948	Simon Tibor – Jakucs Pál – Borsos Olga	DE-soo-17261.jpg
718.	Potentilla palustris (L.) Scop.	Somogyszob	1922	Boros Ádám	DE-soo-17253.jpg
719.	Potentilla rupestris L.	Aggtelek	1936	Soó Rezső	DE-soo-17277.jpg
719.	Potentilla rupestris L.	Cák	1938	Soó Rezső	DE-soo-17280.jpg
719.	Potentilla rupestris L.	Gánt	1935	Boros Ádám	DE-soo-17273.jpg
719.	Potentilla rupestris L.	Gönc	1938	Hulják János	DE-soo-17276.jpg
719.	Potentilla rupestris L.	Kőszeg	1921	Wágner János	DE-soo-17279.jpg
719.	Potentilla rupestris L.	Nagykanizsa	1948	Károlyi Árpád	DE-soo-17271.jpg
719.	Potentilla rupestris L.	Ormándlak	1953	Pócs Tamás	DE-soo-17272.jpg
719.	Potentilla rupestris L.	Pálháza	1938	Soó Rezső	DE-soo-17268.jpg
719.	Potentilla rupestris L.	Sopron	1944	Kárpáti Zoltán	DE-soo-17270.jpg
719.	Potentilla rupestris L.	Szentendre	1947	Kárpáti Zoltán	DE-soo-17269.jpg
719.	Potentilla rupestris L.	Tállya	1936	Hulják János	DE-soo-17274.jpg
719.	Potentilla rupestris L.	Veszprém	1934	Polgár Sándor	DE-soo-17278.jpg
720.	Potentilla alba L.	Bagamér	1949	Soó Rezső	DE-soo-17304.jpg
720.	Potentilla alba L.	Balatonfüred	1946	Felföldy Lajos	DE-soo-17295.jpg
720.	Potentilla alba L.	Barabás	1951	Simon Tibor	DE-soo-17299.jpg
720.	Potentilla alba L.	Bátorliget	1932	Soó Rezső	DE-soo-17301.jpg
720.	Potentilla alba L.	Bátorliget	1932	Soó Rezső	DE-soo-17303.jpg
720.	Potentilla alba L.	Bátorliget	1948	Simon Tibor – Jakucs Pál – Borsos Olga	DE-soo-17296.jpg
720.	Potentilla alba L.	Budapest	1949	Simon Tibor	DE-soo-17297.jpg
720.	Potentilla alba L.	Budapest	1949	Simon Tibor	DE-soo-17298.jpg
720.	Potentilla alba L.	Eplény	1931	Polgár Sándor	DE-soo-36508.jpg
720.	Potentilla alba L.	Nyírbátor	1937	Máthé Imre	DE-soo-17302.jpg
720.	Potentilla alba L.	Pusztamiske	1948	Borsos Olga	DE-soo-17300.jpg
720.	Potentilla alba L.	Tényő	1913	Polgár Sándor	DE-soo-17292.jpg
720.	Potentilla alba L.	Tényő	1913	Polgár Sándor	DE-soo-17294.jpg
721.	Potentilla micrantha Ramond ex DC.	"Pilis"	1961	Babai Ágnes	DE-soo-17308.jpg
721.	Potentilla micrantha Ramond ex DC.	Pomáz	1944	Kárpáti Zoltán	DE-soo-17307.jpg
722.	Potentilla anserina L.	Hajdúnánás	1929	Igmándy József	DE-soo-17346.jpg
722.	Potentilla anserina L.	Hencida	1927	Kovács L.	DE-soo-17347.jpg
722.	Potentilla anserina L.	Hosszúpályi	1934	Soó Rezső	DE-soo-17343.jpg
722.	Potentilla anserina L.	Piliscsaba	1922	Soó Rezső	DE-soo-17345.jpg
723.	Potentilla supina L.	"Szabolcs, Simatanya"	1939	Ubrizsy Gábor	DE-soo-17316.jpg
723.	Potentilla supina L.	Balatonakali	1950	Felföldy Lajos	DE-soo-17320.jpg
723.	Potentilla supina L.	Budapest	1911	Kocsis István	DE-soo-17336.jpg
723.	Potentilla supina L.	Budapest	1943	Kárpáti Zoltán	DE-soo-17332.jpg
723.	Potentilla supina L.	Csaroda	1948	Simon Tibor – Jakucs Pál	DE-soo-17329.jpg
723.	Potentilla supina L.	Debrecen	1946	Soó Rezső	DE-soo-17326.jpg

Sorszám / Number	Taxon-név / Taxon-name	Település / Settlement	Év / Year	Gyűjtő / Collector	Fájlnév / File-name
723.	<i>Potentilla supina</i> L.	Ecséd	2003	Molnár Csaba	DE-soo-17312.jpg
723.	<i>Potentilla supina</i> L.	Gáborján	1937	Kovács L.	DE-soo-17331.jpg
723.	<i>Potentilla supina</i> L.	Győr	1896	Polgár Sándor	DE-soo-17335.jpg
723.	<i>Potentilla supina</i> L.	Győr	1908	Polgár Sándor	DE-soo-17334.jpg
723.	<i>Potentilla supina</i> L.	Győröcske	1939	Ubrizsy Gábor	DE-soo-17328.jpg
723.	<i>Potentilla supina</i> L.	Hajdúbagos	1937	Soó Rezső	DE-soo-17325.jpg
723.	<i>Potentilla supina</i> L.	Hajdúnánás	1935	Ujvárosi Miklós	DE-soo-17318.jpg
723.	<i>Potentilla supina</i> L.	Hajdúnánás	1947	Igmándy József	DE-soo-17330.jpg
723.	<i>Potentilla supina</i> L.	Hajdúnánás	2013	Nagy Timea – Takács Attila	DE-soo-37608.jpg
723.	<i>Potentilla supina</i> L.	Kemenespálfa	2011	Sramkó Gábor	DE-soo-17314.jpg
723.	<i>Potentilla supina</i> L.	Markaz	2004	Molnár Csaba	DE-soo-17315.jpg
723.	<i>Potentilla supina</i> L.	Mór	1942	Felföldy Lajos	DE-soo-17321.jpg
723.	<i>Potentilla supina</i> L.	Nagykanizsa	1949	Károlyi Árpád	DE-soo-17333.jpg
723.	<i>Potentilla supina</i> L.	Szolnok	1943	Felföldy Lajos	DE-soo-17319.jpg
723.	<i>Potentilla supina</i> L.	Tarpa	1949	Soó Rezső	DE-soo-17324.jpg
723.	<i>Potentilla supina</i> L.	Tiszabura	2011	Sramkó Gábor	DE-soo-17313.jpg
723.	<i>Potentilla supina</i> L.	Tiszalök	1935	Ujvárosi Miklós	DE-soo-17317.jpg
724.	<i>Potentilla erecta</i> (L.) Rausch	Bátorliget	1934	Soó Rezső	DE-soo-17379.jpg
724.	<i>Potentilla erecta</i> (L.) Rausch	Budapest	1898	Polgár Sándor	DE-soo-17360.jpg
724.	<i>Potentilla erecta</i> (L.) Rausch	Debrecen	1931	Soó Rezső	DE-soo-17381.jpg
724.	<i>Potentilla erecta</i> (L.) Rausch	Dunakeszi	1928	Palik Piroska	DE-soo-17382.jpg
724.	<i>Potentilla erecta</i> (L.) Rausch	Felpéc	1908	Polgár Sándor	DE-soo-17361.jpg
724.	<i>Potentilla erecta</i> (L.) Rausch	Ipolyvece	1938	Noga Tibor	DE-soo-17357.jpg
724.	<i>Potentilla erecta</i> (L.) Rausch	Isaszeg	1949	Soó Rezső	DE-soo-17376.jpg
724.	<i>Potentilla erecta</i> (L.) Rausch	Kapuvár	1920	Polgár Sándor	DE-soo-17362.jpg
724.	<i>Potentilla erecta</i> (L.) Rausch	Koroncó	1912	Polgár Sándor	DE-soo-17363.jpg
724.	<i>Potentilla erecta</i> (L.) Rausch	Miskolc	1937	Soó Rezső	DE-soo-17374.jpg
724.	<i>Potentilla erecta</i> (L.) Rausch	Nagykanizsa	1949	Károlyi Árpád	DE-soo-17364.jpg
724.	<i>Potentilla erecta</i> (L.) Rausch	Nyirád	2002	Molnár Csaba	DE-soo-17349.jpg
724.	<i>Potentilla erecta</i> (L.) Rausch	Nyírlugos	1932	Soó Rezső	DE-soo-17380.jpg
724.	<i>Potentilla erecta</i> (L.) Rausch	Ócsa	1923	Soó Rezső	DE-soo-17375.jpg
724.	<i>Potentilla erecta</i> (L.) Rausch	Pálháza	1949	Simon Tibor – Jakucs Pál	DE-soo-17350.jpg
724.	<i>Potentilla erecta</i> (L.) Rausch	Pálháza	1949	Simon Tibor – Jakucs Pál	DE-soo-17367.jpg
724.	<i>Potentilla erecta</i> (L.) Rausch	Penészlek	1932	Soó Rezső	DE-soo-17378.jpg
724.	<i>Potentilla erecta</i> (L.) Rausch	Pusztamiske	1948	Borsos Olga	DE-soo-17366.jpg
724.	<i>Potentilla erecta</i> (L.) Rausch	Sopron	1937	Soó Rezső	DE-soo-17377.jpg
724.	<i>Potentilla erecta</i> (L.) Rausch	Sopron	1948	Kárpáti Zoltán	DE-soo-17365.jpg
724.	<i>Potentilla erecta</i> (L.) Rausch	Uzsa	1950	Felföldy Lajos	DE-soo-17368.jpg
725.	<i>Potentilla reptans</i> L.	Bagamér	1932	Soó Rezső	DE-soo-17383.jpg
725.	<i>Potentilla reptans</i> L.	Baktalórántháza	1932	Soó Rezső	DE-soo-17393.jpg
725.	<i>Potentilla reptans</i> L.	Balmazújváros	1932	Soó Rezső	DE-soo-17395.jpg
725.	<i>Potentilla reptans</i> L.	Budapest	1909	Kocsis István	DE-soo-17385.jpg
725.	<i>Potentilla reptans</i> L.	Gáborján	1940	Kovács L.	DE-soo-17386.jpg
725.	<i>Potentilla reptans</i> L.	Gyula	1934	Máthé Imre	DE-soo-17391.jpg
725.	<i>Potentilla reptans</i> L.	Hajdúnánás	1937	Igmándy József	DE-soo-17387.jpg
725.	<i>Potentilla reptans</i> L.	Hajdúnánás	1938	Soó Rezső	DE-soo-17394.jpg
725.	<i>Potentilla reptans</i> L.	Püspökladány	1935	Soó Rezső	DE-soo-17396.jpg
725.	<i>Potentilla reptans</i> L.	Tihany	1947	Pólya László	DE-soo-17388.jpg

Sorszám / Number	Taxon-név / Taxon-name	Település / Settlement	Év / Year	Gyűjtő / Collector	Fájlnév / File-name
725.	Potentilla reptans L.	Vászoly	1950	Felföldy Lajos	DE-soo-17390.jpg
726.	Potentilla leucopolitana P.J. Müll.	Balatonszemes	1915	Mágócsy-Dietz Sándor	DE-soo-17981.jpg
726.	Potentilla leucopolitana P.J. Müll.	Budapest	1888	Kocsis István	DE-soo-17987.jpg
726.	Potentilla leucopolitana P.J. Müll.	Hajdúnánás	1935	Ujvárosi Miklós	DE-soo-17982.jpg
726.	Potentilla leucopolitana P.J. Müll.	Miskolc	-	Budai József	DE-soo-17986.jpg
726.	Potentilla leucopolitana P.J. Müll.	Nyírpilis	1942	Máthé Imre	DE-soo-17983.jpg
726.	Potentilla collina Wibel	Szerencs	2003	Molnár Csaba	DE-soo-17980.jpg
726.	Potentilla collina Wibel	Tata	2003	Sramkó Gábor	DE-soo-37367.jpg
726.	Potentilla leucopolitana P.J. Müll.	Tihany	1928	Soó Rezső	DE-soo-17984.jpg
727.	Potentilla inclinata Vill.	Bakonyoszlop	1932	Polgár Sándor	DE-soo-17404.jpg
727.	Potentilla inclinata Vill.	Bozsok	1942	Soó Rezső	DE-soo-17411.jpg
727.	Potentilla inclinata Vill.	Csesznek	1906	Polgár Sándor	DE-soo-17400.jpg
727.	Potentilla inclinata Vill.	Csesznek	1932	Polgár Sándor	DE-soo-17407.jpg
727.	Potentilla inclinata Vill.	Nagydém	1918	Polgár Sándor	DE-soo-17405.jpg
727.	Potentilla inclinata Vill.	Nagyvisnyó	1948	Simon Tibor – Pólya László – Jakucs Pál	DE-soo-17406.jpg
727.	Potentilla inclinata Vill.	"Bánkút"	1948	Simon Tibor – Borsos Olga – Jakucs Pál	DE-soo-17409.jpg
727.	Potentilla inclinata Vill.	Öskü	1933	Polgár Sándor	DE-soo-17402.jpg
727.	Potentilla inclinata Vill.	Sokorópátka	1913	Polgár Sándor	DE-soo-17401.jpg
727.	Potentilla inclinata Vill.	Sokorópátka	1913	Polgár Sándor	DE-soo-17403.jpg
727.	Potentilla inclinata Vill.	Tarpa	1948	Pólya László – Simon Tibor – Jakucs Pál	DE-soo-17410.jpg
727.	Potentilla inclinata Vill.	Veszprém	1930	Polgár Sándor	DE-soo-17408.jpg
728.	Potentilla argentea L.	Abaújszántó	1938	Soó Rezső	DE-soo-17970.jpg
728.	Potentilla argentea L.	Aszófő	1950	Felföldy Lajos	DE-soo-17936.jpg
728.	Potentilla argentea L.	Baktalórántháza	1934	Máthé Imre	DE-soo-17951.jpg
728.	Potentilla argentea L.	Baktalórántháza	1934	Máthé Imre	DE-soo-17973.jpg
728.	Potentilla argentea L.	Balatonhenye	1938	Ubrizsy Gábor	DE-soo-17924.jpg
728.	Potentilla argentea L.	Bátorliget	1928	Soó Rezső	DE-soo-17925.jpg
728.	Potentilla argentea L.	Békéscsaba	1923	Soó Rezső	DE-soo-17969.jpg
728.	Potentilla argentea L.	Beregdaróc	1951	Simon Tibor – Jakucs Pál	DE-soo-17947.jpg
728.	Potentilla argentea L.	Budapest	1911	Lengyel Géza	DE-soo-17940.jpg
728.	Potentilla argentea L.	Budapest	1928	Egey Antal	DE-soo-36511.jpg
728.	Potentilla argentea L.	Budapest	1952	Soó Rezső	DE-soo-17919.jpg
728.	Potentilla argentea L.	Csákvár	1936	Boros Ádám	DE-soo-17976.jpg
728.	Potentilla argentea L.	Csatár	1949	Pénzes Antal	DE-soo-17934.jpg
728.	Potentilla argentea L.	Csesznek	1925	Polgár Sándor	DE-soo-17967.jpg
728.	Potentilla argentea L.	Csesznek	1933	Polgár Sándor	DE-soo-17966.jpg
728.	Potentilla argentea L.	Debrecen	1934	Soó Rezső	DE-soo-17956.jpg
728.	Potentilla argentea L.	Debrecen	1937	Soó Rezső	DE-soo-17920.jpg
728.	Potentilla argentea L.	Debrecen	1945	Felföldy Lajos	DE-soo-17975.jpg
728.	Potentilla argentea L.	Debrecen	1952	Kulcsár Gábor	DE-soo-17958.jpg
728.	Potentilla argentea L.	Écs	1907	Polgár Sándor	DE-soo-17953.jpg
728.	Potentilla argentea L.	Egyek	1934	Máthé Imre	DE-soo-17937.jpg
728.	Potentilla argentea L.	Fenyőfő	1929	Soó Rezső	DE-soo-17949.jpg
728.	Potentilla argentea L.	Gyenesdiás	1928	Soó Rezső	DE-soo-17957.jpg
728.	Potentilla argentea L.	Gyöngyössolymos	1922	Soó Rezső	DE-soo-17972.jpg
728.	Potentilla argentea L.	Győr	1909	Polgár Sándor	DE-soo-17941.jpg
728.	Potentilla argentea L.	Győr	1912	Polgár Sándor	DE-soo-17921.jpg

Sorszám / Number	Taxon-név / Taxon-name	Település / Settlement	Év / Year	Gyűjtő / Collector	Fájlnév / File-name
728.	<i>Potentilla argentea</i> L.	Győr	1929	Polgár Sándor	DE-soo-17935.jpg
728.	<i>Potentilla argentea</i> L.	Győrzámoly	1912	Polgár Sándor	DE-soo-17964.jpg
728.	<i>Potentilla argentea</i> L.	Hajdúnánás	1929	Igmándy József	DE-soo-17929.jpg
728.	<i>Potentilla argentea</i> L.	Hencida	1927	Kovács L.	DE-soo-17960.jpg
728.	<i>Potentilla argentea</i> L.	Hencida	-	Kovács L.	DE-soo-17952.jpg
728.	<i>Potentilla argentea</i> L.	Ipolyvece	1938	Noga Tibor	DE-soo-17977.jpg
728.	<i>Potentilla argentea</i> L.	Kács	1938	Igmándy József	DE-soo-17931.jpg
728.	<i>Potentilla argentea</i> L.	Kisgyőr	1912	Hulják János	DE-soo-17926.jpg
728.	<i>Potentilla argentea</i> L.	Kisgyőr	1912	Hulják János	DE-soo-17979.jpg
728.	<i>Potentilla argentea</i> L.	Kisgyőr	1914	Hulják János	DE-soo-17942.jpg
728.	<i>Potentilla argentea</i> L.	Mórichida	1911	Polgár Sándor	DE-soo-17962.jpg
728.	<i>Potentilla argentea</i> L.	Nagykanizsa	1949	Pénzes Antal	DE-soo-17933.jpg
728.	<i>Potentilla argentea</i> L.	Ócsa	1923	Soó Rezső	DE-soo-17945.jpg
728.	<i>Potentilla argentea</i> L.	Ócsa	1923	Soó Rezső	DE-soo-17950.jpg
728.	<i>Potentilla argentea</i> L.	Pilisszentiván	1917	Degen Árpád	DE-soo-17955.jpg
728.	<i>Potentilla argentea</i> L.	Pusztamiske	1948	Borsos Olga	DE-soo-17974.jpg
728.	<i>Potentilla argentea</i> L.	Püspökladány	1948	Igmándy József – Igmándy Zoltán	DE-soo-17932.jpg
728.	<i>Potentilla argentea</i> L.	Recsk	1923	Soó Rezső	DE-soo-17971.jpg
728.	<i>Potentilla argentea</i> L.	Salgótarján	1936	Soó Rezső	DE-soo-36509.jpg
728.	<i>Potentilla argentea</i> L.	Salgótarján	1937	Máthé Imre	DE-soo-17963.jpg
728.	<i>Potentilla argentea</i> L.	Sáránd	1936	Máthé Imre	DE-soo-17938.jpg
728.	<i>Potentilla argentea</i> L.	Szarvas	1949	Soó Rezső	DE-soo-17968.jpg
728.	<i>Potentilla argentea</i> L.	Szerencs	1928	Hulják János	DE-soo-17978.jpg
728.	<i>Potentilla argentea</i> L.	Szurdokpüspöki	1937	Máthé Imre	DE-soo-17944.jpg
728.	<i>Potentilla argentea</i> L.	Tét	1912	Polgár Sándor	DE-soo-17954.jpg
728.	<i>Potentilla argentea</i> L.	Tiszavasvári	1948	Igmándy József	DE-soo-17930.jpg
728.	<i>Potentilla argentea</i> L.	Ukk	1924	Polgár Sándor	DE-soo-17922.jpg
728.	<i>Potentilla argentea</i> L.	Uzsa	1950	Felföldy Lajos	DE-soo-17946.jpg
728.	<i>Potentilla argentea</i> L.	Vác	1923	Soó Rezső	DE-soo-17948.jpg
730.	<i>Potentilla recta</i> L.	Aszófő	1950	Felföldy Lajos	DE-soo-18038.jpg
730.	<i>Potentilla recta</i> L.	Badacsonytomaj	1949	Károlyi Árpád	DE-soo-18027.jpg
730.	<i>Potentilla recta</i> L.	Balatonalmádi	1924	Polgár Sándor	DE-soo-18019.jpg
730.	<i>Potentilla recta</i> L.	Balatonfüred	1947	Pólya László	DE-soo-18035.jpg
730.	<i>Potentilla recta</i> L.	Bátonyterenye	1920	Hulják János	DE-soo-18025.jpg
730.	<i>Potentilla recta</i> L.	Bódvarákó	1951	Soó Rezső – Jakucs Pál – Ér Lajos	DE-soo-18008.jpg
730.	<i>Potentilla recta</i> L.	Budapest	1887	Kocsis István	DE-soo-18039.jpg
730.	<i>Potentilla recta</i> L.	Budapest	1906	Lengyel Géza	DE-soo-18023.jpg
730.	<i>Potentilla recta</i> L.	Budapest	1911	Lengyel Géza	DE-soo-18022.jpg
730.	<i>Potentilla recta</i> L.	Cserkút	1938	Soó Rezső	DE-soo-18000.jpg
730.	<i>Potentilla recta</i> L.	Csesznek	1928	Polgár Sándor	DE-soo-18021.jpg
730.	<i>Potentilla recta</i> L.	Debrecen	1934	Máthé Imre	DE-soo-18004.jpg
730.	<i>Potentilla recta</i> L.	Dudar	1927	Polgár Sándor	DE-soo-18017.jpg
730.	<i>Potentilla recta</i> L.	Egyek	1932	Soó Rezső	DE-soo-17998.jpg
730.	<i>Potentilla recta</i> L.	Eplény	1932	Polgár Sándor	DE-soo-18018.jpg
730.	<i>Potentilla recta</i> L.	Gönc	1938	Hulják János	DE-soo-18024.jpg
730.	<i>Potentilla recta</i> L.	Gyöngyössolymos	1923	Soó Rezső	DE-soo-18009.jpg
730.	<i>Potentilla recta</i> L.	Jósvafő	1951	Soó Rezső – Kulcsár Gábor – Ér Lajos	DE-soo-18007.jpg

Sorszám / Number	Taxon-név / Taxon-name	Település / Settlement	Év / Year	Gyűjtő / Collector	Fájlnév / File-name
730.	Potentilla recta L.	Kajárpéc	1912	Polgár Sándor	DE-soo-18012.jpg
730.	Potentilla recta L.	Kunsziget	1915	Polgár Sándor	DE-soo-18013.jpg
730.	Potentilla recta L.	Mátraszentimre	1937	Felföldy Lajos	DE-soo-18037.jpg
730.	Potentilla recta L.	Miskolc	1934	Soó Rezső	DE-soo-18010.jpg
730.	Potentilla recta L.	Mór	1942	Felföldy Lajos	DE-soo-18036.jpg
730.	Potentilla recta L.	Nagykőrös	1919	Boros Ádám	DE-soo-18029.jpg
730.	Potentilla recta L.	Nagyvisnyó	1936	Soó Rezső	DE-soo-17999.jpg
730.	Potentilla recta L.	Nagyvisnyó	1948	Simon Tibor – Pólya László – Jakucs Pál	DE-soo-18030.jpg
730.	Potentilla recta L.	"Bánkút"	1948	Simon Tibor – Borsos Olga – Jakucs Pál	DE-soo-18034.jpg
730.	Potentilla recta L.	Parád	1939	Igmándy József	DE-soo-18026.jpg
730.	Potentilla recta L.	Pomáz	1948	Koppányi Tibor	DE-soo-18031.jpg
730.	Potentilla recta L.	Pusztamiske	1948	Borsos Olga	DE-soo-18032.jpg
730.	Potentilla recta L.	Ravazd	1912	Polgár Sándor	DE-soo-18014.jpg
730.	Potentilla recta L.	Ravazd	1913	Polgár Sándor	DE-soo-18020.jpg
730.	Potentilla recta L.	Tarpa	1948	Simon Tibor – Jakucs Pál	DE-soo-18033.jpg
731.	Potentilla heptaphylla L.	Aszófő	1950	Felföldy Lajos	DE-soo-18091.jpg
731.	Potentilla heptaphylla L.	Bagamér	1933	Soó Rezső	DE-soo-18083.jpg
731.	Potentilla heptaphylla L.	Bagamér	1949	Soó Rezső	DE-soo-18044.jpg
731.	Potentilla heptaphylla L.	Budapest	1922	Soó Rezső	DE-soo-18086.jpg
731.	Potentilla heptaphylla L.	Budapest	1949	Simon Tibor	DE-soo-18092.jpg
731.	Potentilla heptaphylla L.	Budapest	1953	Soó Rezső	DE-soo-18085.jpg
731.	Potentilla heptaphylla L.	Debrecen	1932	Soó Rezső	DE-soo-18082.jpg
731.	Potentilla heptaphylla L.	Écs	1904	Polgár Sándor	DE-soo-18103.jpg
731.	Potentilla heptaphylla L.	Écs	1908	Polgár Sándor	DE-soo-18102.jpg
731.	Potentilla heptaphylla L.	Eplény	1931	Polgár Sándor	DE-soo-18101.jpg
731.	Potentilla heptaphylla L.	Farmos	1933	Boros Ádám	DE-soo-18099.jpg
731.	Potentilla heptaphylla L.	Gödöllő	1949	Pócs Tamás	DE-soo-18097.jpg
731.	Potentilla heptaphylla L.	Ipolytarnóc	2002	Sramkó Gábor	DE-soo-18080.jpg
731.	Potentilla heptaphylla L.	Miskolc	1910	Hulják János	DE-soo-18105.jpg
731.	Potentilla heptaphylla L.	Nagyvisnyó	1949	Jakucs Pál	DE-soo-18094.jpg
731.	Potentilla heptaphylla L.	Oltárc	1949	Kulcsár Gábor – Vozáry Elemér	DE-soo-18095.jpg
731.	Potentilla heptaphylla L.	Örvényes	1951	Felföldy Lajos	DE-soo-18090.jpg
731.	Potentilla heptaphylla L.	Pécsely	1951	Felföldy Lajos	DE-soo-18089.jpg
731.	Potentilla heptaphylla L.	Pécsvárad	1936	Soó Rezső	DE-soo-18084.jpg
731.	Potentilla heptaphylla L.	Sárospatak	1939	Soó Rezső	DE-soo-18087.jpg
731.	Potentilla heptaphylla L.	Sokorópátka	1906	Polgár Sándor	DE-soo-18104.jpg
731.	Potentilla heptaphylla L.	Somlóvásárhely	1953	Kulcsár Gábor – Vozáry Elemér	DE-soo-18093.jpg
731.	Potentilla heptaphylla L.	Szigetmonostor	1926	Boros Ádám	DE-soo-18098.jpg
731.	Potentilla heptaphylla L.	Zirc	-	Polgár Sándor	DE-soo-18100.jpg
732.	Potentilla patula Waldst. et Kit.	Abaújszántó	1944	Siroki Zoltán	DE-soo-18107.jpg
732.	Potentilla patula Waldst. et Kit.	Egyek	1932	Soó Rezső	DE-soo-18110.jpg
732.	Potentilla patula Waldst. et Kit.	Egyek	1948	Simon Tibor	DE-soo-18112.jpg
732.	Potentilla patula Waldst. et Kit.	Kenderes	-	-	DE-soo-18108.jpg
732.	Potentilla patula Waldst. et Kit.	Szentistván	2011	Takács Attila	DE-soo-18111.jpg
732.	Potentilla patula Waldst. et Kit.	Újszász	1929	Polgár Sándor	DE-soo-18109.jpg
734.	Potentilla arenaria Borkh.	Aggtelek	1949	Jakucs Pál	DE-soo-18128.jpg

Sorszám / Number	Taxon-név / Taxon-name	Település / Settlement	Év / Year	Gyűjtő / Collector	Fájlnév / File-name
734.	<i>Potentilla arenaria</i> Borkh.	Bátonyterenye	1937	Máthé Imre	DE-soo-18130.jpg
734.	<i>Potentilla arenaria</i> Borkh.	Bátorliget	1935	Soó Rezső	DE-soo-18120.jpg
734.	<i>Potentilla arenaria</i> Borkh.	Bőny	1927	Polgár Sándor	DE-soo-18150.jpg
734.	<i>Potentilla arenaria</i> Borkh.	Budapest	1926	Tuzson János	DE-soo-18123.jpg
734.	<i>Potentilla arenaria</i> Borkh.	Budapest	1949	Simon Tibor	DE-soo-18132.jpg
734.	<i>Potentilla arenaria</i> Borkh.	Budapest	1953	Soó Rezső	DE-soo-18117.jpg
734.	<i>Potentilla arenaria</i> Borkh.	Csörög	1924	Soó Rezső	DE-soo-18116.jpg
734.	<i>Potentilla arenaria</i> Borkh.	Debrecen	1931	Soó Rezső	DE-soo-18122.jpg
734.	<i>Potentilla arenaria</i> Borkh.	Debrecen	1939	Felföldy Lajos	DE-soo-18131.jpg
734.	<i>Potentilla arenaria</i> Borkh.	Écs	1904	Polgár Sándor	DE-soo-18146.jpg
734.	<i>Potentilla arenaria</i> Borkh.	Eplény	1931	Polgár Sándor	DE-soo-18152.jpg
734.	<i>Potentilla arenaria</i> Borkh.	Füzér	1949	Simon Tibor – Jakucs Pál	DE-soo-18133.jpg
734.	<i>Potentilla arenaria</i> Borkh.	Gyöngyöstarján	2003	Molnár Csaba	DE-soo-18114.jpg
734.	<i>Potentilla arenaria</i> Borkh.	Győr	1898	Polgár Sándor	DE-soo-18151.jpg
734.	<i>Potentilla arenaria</i> Borkh.	Győr	1904	Polgár Sándor	DE-soo-18145.jpg
734.	<i>Potentilla arenaria</i> Borkh.	Győr	1907	Polgár Sándor	DE-soo-18147.jpg
734.	<i>Potentilla arenaria</i> Borkh.	Győr	1908	Polgár Sándor	DE-soo-18148.jpg
734.	<i>Potentilla arenaria</i> Borkh.	Hajdúnánás	1928	Igmándy József	DE-soo-18135.jpg
734.	<i>Potentilla arenaria</i> Borkh.	Hajdúszoboszló	1938	Faller	DE-soo-18121.jpg
734.	<i>Potentilla arenaria</i> Borkh.	Hencida	1927	Kovács L.	DE-soo-18136.jpg
734.	<i>Potentilla arenaria</i> Borkh.	Hencida	1927	Kovács L.	DE-soo-18137.jpg
734.	<i>Potentilla arenaria</i> Borkh.	Hosszúvölgy	1948	Jávorka Sándor	DE-soo-18140.jpg
734.	<i>Potentilla arenaria</i> Borkh.	Ipolyvece	1938	Noga Tibor	DE-soo-18142.jpg
734.	<i>Potentilla arenaria</i> Borkh.	Kisnána	2001	Molnár Csaba	DE-soo-18113.jpg
734.	<i>Potentilla arenaria</i> Borkh.	Miskolc	1937	Soó Rezső	DE-soo-18115.jpg
734.	<i>Potentilla arenaria</i> Borkh.	Mór	1918	Polgár Sándor	DE-soo-18153.jpg
734.	<i>Potentilla arenaria</i> Borkh.	Nadap	1922	Soó Rezső	DE-soo-18118.jpg
734.	<i>Potentilla arenaria</i> Borkh.	Nagykanizsa	1949	Károlyi Árpád	DE-soo-18138.jpg
734.	<i>Potentilla arenaria</i> Borkh.	Nagyoroszi	1938	Noga Tibor	DE-soo-18155.jpg
734.	<i>Potentilla arenaria</i> Borkh.	Nyíregyháza	1910	Radó Endre	DE-soo-18127.jpg
734.	<i>Potentilla arenaria</i> Borkh.	Pannonhalma	1910	Polgár Sándor	DE-soo-18149.jpg
734.	<i>Potentilla arenaria</i> Borkh.	Pilisszentiván	1918	Andrasovszky József	DE-soo-18143.jpg
734.	<i>Potentilla arenaria</i> Borkh.	Regéc	1939	Soó Rezső	DE-soo-18124.jpg
734.	<i>Potentilla arenaria</i> Borkh.	Sáránd	1937	Soó Rezső	DE-soo-18119.jpg
734.	<i>Potentilla arenaria</i> Borkh.	Sárospatak	1938	Hargitai Zoltán	DE-soo-18126.jpg
734.	<i>Potentilla arenaria</i> Borkh.	Sárospatak	1938	Soó Rezső	DE-soo-18125.jpg
734.	<i>Potentilla arenaria</i> Borkh.	Tállya	1914	Hulják János	DE-soo-18144.jpg
734.	<i>Potentilla arenaria</i> Borkh.	Tiszavasvári	1949	Igmándy József	DE-soo-18134.jpg
727. × 728.	<i>Potentilla inclinata</i> Vill. × <i>Potentilla argentea</i> L.	Nagykanizsa	1949	Pénzes Antal	DE-soo-18167.jpg
736.	<i>Fragaria viridis</i> Duchesne	Balatonudvari	1950	Felföldy Lajos	DE-soo-17247.jpg
736.	<i>Fragaria viridis</i> Duchesne	Győr	1920	Polgár Sándor	DE-soo-17250.jpg
736.	<i>Fragaria viridis</i> Duchesne	Győr	1921	Polgár Sándor	DE-soo-17251.jpg
736.	<i>Fragaria viridis</i> Duchesne	Körösladány	1935	Máthé Imre	DE-soo-17244.jpg
736.	<i>Fragaria viridis</i> Duchesne	Nyíracád	1939	Felföldy Lajos	DE-soo-17246.jpg
736.	<i>Fragaria viridis</i> Duchesne	Nyírpilis	1942	Máthé Imre	DE-soo-17245.jpg
736.	<i>Fragaria viridis</i> Duchesne	Pécsely	1950	Felföldy Lajos	DE-soo-17248.jpg
736.	<i>Fragaria viridis</i> Duchesne	Sárospatak	1949	Simon Tibor – Jakucs Pál	DE-soo-17249.jpg
736.	<i>Fragaria viridis</i> Duchesne	Szarvas	1949	Soó Rezső	DE-soo-17242.jpg

Sorszám / Number	Taxon-név / Taxon-name	Település / Settlement	Év / Year	Gyűjtő / Collector	Fájlnév / File-name
736.	<i>Fragaria viridis</i> Duchesne	Szokolya	1922	Soó Rezső	DE-soo-17241.jpg
736.	<i>Fragaria viridis</i> Duchesne	Tákos	1948	Pólya László – Simon Tibor – Jakucs Pál	DE-soo-17252.jpg
737.	<i>Fragaria moschata</i> Duchesne	Budapest	1949	Simon Tibor	DE-soo-17212.jpg
737.	<i>Fragaria moschata</i> Duchesne	Debrecen	1930	Soó Rezső	DE-soo-17205.jpg
737.	<i>Fragaria moschata</i> Duchesne	Eplény	1933	Polgár Sándor	DE-soo-17218.jpg
737.	<i>Fragaria moschata</i> Duchesne	Hajdúhadház	1933	Soó Rezső	DE-soo-17206.jpg
737.	<i>Fragaria moschata</i> Duchesne	Hajdúnánás	1928	Igmándy József	DE-soo-17215.jpg
737.	<i>Fragaria moschata</i> Duchesne	Hajdúnánás	1935	Soó Rezső	DE-soo-17204.jpg
737.	<i>Fragaria moschata</i> Duchesne	Hencida	1927	Kovács L.	DE-soo-17216.jpg
737.	<i>Fragaria moschata</i> Duchesne	Ipolyvece	1938	Noga Tibor	DE-soo-17222.jpg
737.	<i>Fragaria moschata</i> Duchesne	Kétegyháza	1923	Soó Rezső	DE-soo-17207.jpg
737.	<i>Fragaria moschata</i> Duchesne	Nagyoroszi	1938	Noga Tibor	DE-soo-17221.jpg
737.	<i>Fragaria moschata</i> Duchesne	Pécs	1925	Soó Rezső	DE-soo-17208.jpg
737.	<i>Fragaria moschata</i> Duchesne	Somlónémetújfaló	1953	Kulcsár Gábor – Vozáry Elemér	DE-soo-17213.jpg
737.	<i>Fragaria moschata</i> Duchesne	Somoskőújfalu	1936	Soó Rezső	DE-soo-17209.jpg
737.	<i>Fragaria moschata</i> Duchesne	Tényő	1921	Polgár Sándor	DE-soo-17220.jpg
737.	<i>Fragaria moschata</i> Duchesne	Tiszavasvári	1949	Igmándy József	DE-soo-17214.jpg
737.	<i>Fragaria moschata</i> Duchesne	Tokaj	1933	Soó Rezső	DE-soo-17210.jpg
737.	<i>Fragaria moschata</i> Duchesne	Veszprémvarsány	1908	Polgár Sándor	DE-soo-17219.jpg
737.	<i>Fragaria moschata</i> Duchesne	Zirc	-	Polgár Sándor	DE-soo-17217.jpg
738.	<i>Fragaria vesca</i> L.	Beregdaróc	1951	Simon Tibor	DE-soo-17235.jpg
738.	<i>Fragaria vesca</i> L.	Budapest	1961	Babai Ágnes	DE-soo-17226.jpg
738.	<i>Fragaria vesca</i> L.	Bükkszentkereszt	1937	Igmándy József	DE-soo-17237.jpg
738.	<i>Fragaria vesca</i> L.	Debrecen	1931	Soó Rezső	DE-soo-17231.jpg
738.	<i>Fragaria vesca</i> L.	Écs	1908	Polgár Sándor	DE-soo-17227.jpg
738.	<i>Fragaria vesca</i> L.	Hencida	1927	Kovács L.	DE-soo-17239.jpg
738.	<i>Fragaria vesca</i> L.	Makkoshotyka	1939	Soó Rezső	DE-soo-17224.jpg
738.	<i>Fragaria vesca</i> L.	Sáránd	-	-	DE-soo-17236.jpg
738.	<i>Fragaria vesca</i> L.	Tákos	1948	Pólya László – Simon Tibor – Jakucs Pál	DE-soo-17234.jpg
738.	<i>Fragaria vesca</i> L.	Tiszavasvári	1949	Igmándy József	DE-soo-17238.jpg
738.	<i>Fragaria vesca</i> L.	Uzsa	1950	Felföldy Lajos	DE-soo-17232.jpg
739.	<i>Alchemilla glabra</i> Neygenf.	Sopron	1950	Csapody István	DE-soo-18356.jpg
741.	<i>Alchemilla subcrenata</i> Buser	Miskolc	1950	Jakucs Pál	DE-soo-18366.jpg
746.	<i>Alchemilla hungarica</i> Soó	Bükkszentkereszt	1937	Igmándy József	DE-soo-18381.jpg
747.	<i>Alchemilla acutiloba</i> Opiz	Miskolc	1937	Ujvárosi Miklós	DE-soo-18364.jpg
747.	<i>Alchemilla acutiloba</i> Opiz	Miskolc	1950	Soó Rezső – Simon Tibor	DE-soo-18368.jpg
747.	<i>Alchemilla acutiloba</i> Opiz	Nagyvisnyó	1932	Máthé Imre	DE-soo-18367.jpg
747.	<i>Alchemilla acutiloba</i> Opiz	Nagyvisnyó	1952	Simon Tibor – Vozáry Elemér	DE-soo-18379.jpg
747.	<i>Alchemilla acutiloba</i> Opiz	Szilvásvár	1931	Boros Ádám	DE-soo-18363.jpg
748.	<i>Alchemilla micans</i> Buser	Bozsok	1926	Polgár Sándor	DE-soo-18403.jpg
748.	<i>Alchemilla micans</i> Buser	Bükkszentkereszt	1937	Ujvárosi Miklós	DE-soo-18395.jpg
748.	<i>Alchemilla micans</i> Buser	Füzér	1938	Soó Rezső	DE-soo-18390.jpg
748.	<i>Alchemilla micans</i> Buser	Miskolc	1923	Boros Ádám	DE-soo-18396.jpg
748.	<i>Alchemilla micans</i> Buser	Velem	1933	-	DE-soo-18398.jpg
747.+748.	<i>Alchemilla acutiloba</i> Opiz – <i>Alchemilla micans</i> Buser	Bozsok	1933	-	DE-soo-18402.jpg
749.	<i>Aphanes arvensis</i> L.	Csesznek	1929	Polgár Sándor	DE-soo-18353.jpg

Sorszám / Number	Taxon-név / Taxon-name	Település / Settlement	Év / Year	Gyűjtő / Collector	Fájlnév / File-name
749.	<i>Aphanes arvensis</i> L.	Debrecen	2012	Takács Attila	DE-soo-37369.jpg
749.	<i>Aphanes arvensis</i> L.	Görgeteg	1925	Boros Ádám	DE-soo-18347.jpg
749.	<i>Aphanes arvensis</i> L.	Kérékteleki	1936	Polgár Sándor	DE-soo-18352.jpg
749.	<i>Aphanes arvensis</i> L.	Nagykanizsa	1949	Károlyi Árpád	DE-soo-18348.jpg
749.	<i>Aphanes arvensis</i> L.	Tét	1913	Polgár Sándor	DE-soo-18354.jpg
749.	<i>Aphanes arvensis</i> L.	Tihany	1942	Felföldy Lajos	DE-soo-18346.jpg
749.	<i>Aphanes arvensis</i> L.	Zalalövő	1953	Pócs Tamás	DE-soo-18349.jpg
754.	<i>Pyrus pyraeaster</i> (L.) Burgsd.	Ács	1907	Polgár Sándor	DE-soo-16913.jpg
754.	<i>Pyrus pyraeaster</i> (L.) Burgsd.	Écs	1908	Polgár Sándor	DE-soo-16907.jpg
754.	<i>Pyrus pyraeaster</i> (L.) Burgsd.	Egyek	1932	Soó Rezső	DE-soo-16908.jpg
754.	<i>Pyrus pyraeaster</i> (L.) Burgsd.	Hencida	1926	Kovács L.	DE-soo-16912.jpg
754.	<i>Pyrus pyraeaster</i> (L.) Burgsd.	Kajárpéc	1920	Polgár Sándor	DE-soo-16911.jpg
754.	<i>Pyrus pyraeaster</i> (L.) Burgsd.	Kisbajcs	1908	Polgár Sándor	DE-soo-16906.jpg
754.	<i>Pyrus pyraeaster</i> (L.) Burgsd.	Körösladány	1935	Máthé Imre	DE-soo-16909.jpg
754.	<i>Pyrus pyraeaster</i> (L.) Burgsd.	Parád	1939	Igmándy József	DE-soo-16905.jpg
754.	<i>Pyrus pyraeaster</i> (L.) Burgsd.	Püspökladány	1948	Igmándy József – Igmándy Zoltán	DE-soo-16910.jpg
758.	<i>Malus sylvestris</i> (L.) Mill.	Bátorliget	1934	Soó Rezső	DE-soo-36504.jpg
758.	<i>Malus sylvestris</i> (L.) Mill.	Bátorliget	1935	Soó Rezső	DE-soo-16917.jpg
758.	<i>Malus sylvestris</i> (L.) Mill.	Debrecen	1937	Máthé Imre	DE-soo-16916.jpg
758.	<i>Malus sylvestris</i> (L.) Mill.	Hencida	1927	Kovács L.	DE-soo-16915.jpg
758.	<i>Malus sylvestris</i> (L.) Mill.	Jósvafő	1948	Simon Tibor – Pólya László – Baráth Zoltán	DE-soo-16914.jpg
758.	<i>Malus sylvestris</i> (L.) Mill.	Kisbajcs	1908	Polgár Sándor	DE-soo-16921.jpg
758.	<i>Malus sylvestris</i> (L.) Mill.	Ófehértó	1934	Máthé Imre	DE-soo-16918.jpg
758.	<i>Malus sylvestris</i> (L.) Mill.	Tákos	1948	Simon Tibor – Jakucs Pál	DE-soo-16920.jpg
761.	<i>Sorbus domestica</i> L.	Budaörs	1946	Papp József	DE-soo-16934.jpg
761.	<i>Sorbus domestica</i> L.	Budaörs	1948	Papp József	DE-soo-16933.jpg
761.	<i>Sorbus domestica</i> L.	Dömös	1948	Soó Rezső	DE-soo-16928.jpg
761.	<i>Sorbus domestica</i> L.	Fertőrákos	1947	Kárpáti Zoltán	DE-soo-16931.jpg
761.	<i>Sorbus domestica</i> L.	Isztimér	1949	Soó Rezső	DE-soo-16926.jpg
761.	<i>Sorbus domestica</i> L.	Miskolc	1938	Soó Rezső	DE-soo-16927.jpg
761.	<i>Sorbus domestica</i> L.	Nagymaros	1950	Simon Tibor – Borsos Olga	DE-soo-16929.jpg
761.	<i>Sorbus domestica</i> L.	Sály	1938	Igmándy József	DE-soo-16932.jpg
761.	<i>Sorbus domestica</i> L.	Sokorópátka	1918	Polgár Sándor	DE-soo-16935.jpg
761.	<i>Sorbus domestica</i> L.	Szentendre	1947	Kárpáti Zoltán	DE-soo-16930.jpg
762.	<i>Sorbus aucuparia</i> L.	Fehérgyarmat	1953	Simon Tibor	DE-soo-16945.jpg
762.	<i>Sorbus aucuparia</i> L.	Fertőrákos	1938	Soó Rezső	DE-soo-16938.jpg
762.	<i>Sorbus aucuparia</i> L.	Füzér	1938	Soó Rezső	DE-soo-16941.jpg
762.	<i>Sorbus aucuparia</i> L.	"Kékes"	1935	Soó Rezső	DE-soo-16937.jpg
762.	<i>Sorbus aucuparia</i> L.	Komlóska	1938	Hargitai Zoltán	DE-soo-16944.jpg
762.	<i>Sorbus aucuparia</i> L.	Kőszeg	1932	Soó Rezső	DE-soo-16939.jpg
762.	<i>Sorbus aucuparia</i> L.	Mályinka	1932	Zólyomi Bálint – Máthé Imre	DE-soo-16940.jpg
762.	<i>Sorbus aucuparia</i> L.	Zirc	1929	Polgár Sándor	DE-soo-16947.jpg
763.	<i>Sorbus aria</i> (L.) Crantz	Bozsok	1932	Soó Rezső	DE-soo-17004.jpg
763.	<i>Sorbus aria</i> (L.) Crantz	Miskolc	1909	Hulják János	DE-soo-17017.jpg
763.	<i>Sorbus aria</i> (L.) Crantz	Uzsa	1950	Felföldy Lajos	DE-soo-17055.jpg
763.	<i>Sorbus aria</i> (L.) Crantz	Vászoly	1950	Felföldy Lajos	DE-soo-17056.jpg

Sorszám / Number	Taxon-név / Taxon-name	Település / Settlement	Év / Year	Gyűjtő / Collector	Fájlnév / File-name
765.	Sorbus pannonica Kárpáti	Eplény	1932	Polgár Sándor	DE-soo-17065.jpg
765.	Sorbus pannonica Kárpáti	Mályinka	1932	Zólyomi Bálint – Máthé Imre	DE-soo-17064.jpg
765.	Sorbus pannonica Kárpáti	Mályinka	1937	Soó Rezső	DE-soo-17063.jpg
768.	Sorbus danubialis (Jáv.) Kárpáti	Bélapátfalva	1932	Máthé Imre	DE-soo-17021.jpg
768.	Sorbus danubialis (Jáv.) Kárpáti	Bélapátfalva	1948	Simon Tibor – Pólya László – Jakucs Pál	DE-soo-17022.jpg
768.	Sorbus danubialis (Jáv.) Kárpáti	Bélapátfalva	1950	Simon Tibor – Jakucs Pál – Kárpáti Zoltán	DE-soo-17023.jpg
768.	Sorbus danubialis (Jáv.) Kárpáti	Bódvaszilas	1950	Jakucs Pál – Kulcsár Gábor	DE-soo-17013.jpg
768.	Sorbus danubialis (Jáv.) Kárpáti	Budapest	1916	Degen Árpád	DE-soo-17008.jpg
768.	Sorbus danubialis (Jáv.) Kárpáti	Budapest	1916	Kümmerle J. Béla – Jávorka Sándor	DE-soo-17015.jpg
768.	Sorbus danubialis (Jáv.) Kárpáti	Budapest	1923	Soó Rezső	DE-soo-17011.jpg
768.	Sorbus danubialis (Jáv.) Kárpáti	Budapest	1924	Kőfaragó-Gyelnik Vilmos	DE-soo-17018.jpg
768.	Sorbus danubialis (Jáv.) Kárpáti	Budapest	1924	Kőfaragó-Gyelnik Vilmos	DE-soo-17019.jpg
768.	Sorbus danubialis (Jáv.) Kárpáti	Budapest	1947	Soó Rezső	DE-soo-17012.jpg
768.	Sorbus danubialis (Jáv.) Kárpáti	Budapest	1953	Soó Rezső	DE-soo-17014.jpg
768.	Sorbus danubialis (Jáv.) Kárpáti	Csákberény	1948	Papp József	DE-soo-17007.jpg
768.	Sorbus danubialis (Jáv.) Kárpáti	"Kékes"	1952	Tamássy Géza	DE-soo-17028.jpg
768.	Sorbus danubialis (Jáv.) Kárpáti	Szögliget	1951	Jakucs Pál – Ér Lajos	DE-soo-17026.jpg
768.	Sorbus danubialis (Jáv.) Kárpáti	Tapolca	1948	Károlyi Árpád	DE-soo-17027.jpg
768.	Sorbus danubialis (Jáv.) Kárpáti	Telki	1947	Soó Rezső	DE-soo-17010.jpg
768.	Sorbus danubialis (Jáv.) Kárpáti	Telki	1947	Soó Rezső	DE-soo-17024.jpg
768.	Sorbus danubialis (Jáv.) Kárpáti	Vác	1923	Soó Rezső	DE-soo-17009.jpg
772.	Sorbus torminalis (L.) Crantz	Bátonyterenye	1937	Felföldy Lajos	DE-soo-16952.jpg
772.	Sorbus torminalis (L.) Crantz	Bodajk	1918	Polgár Sándor	DE-soo-16979.jpg
772.	Sorbus torminalis (L.) Crantz	Budapest	1917	Kümmerle J. Béla	DE-soo-16957.jpg
772.	Sorbus torminalis (L.) Crantz	Budapest	1924	Kőfaragó-Gyelnik Vilmos	DE-soo-16965.jpg
772.	Sorbus torminalis (L.) Crantz	Budapest	1926	Polgár Sándor	DE-soo-16985.jpg
772.	Sorbus torminalis (L.) Crantz	Budapest	1944	-	DE-soo-16963.jpg
772.	Sorbus torminalis (L.) Crantz	Budapest	1947	Soó Rezső	DE-soo-16955.jpg
772.	Sorbus torminalis (L.) Crantz	Budapest	1948	Papp József	DE-soo-16964.jpg
772.	Sorbus torminalis (L.) Crantz	Bükkszentkereszt	1937	Igmándy József	DE-soo-16974.jpg
772.	Sorbus torminalis (L.) Crantz	Csákberény	1948	Papp József	DE-soo-16967.jpg
772.	Sorbus torminalis (L.) Crantz	Csákvár	1948	Papp József	DE-soo-16961.jpg
772.	Sorbus torminalis (L.) Crantz	Csesznek	1929	Soó Rezső	DE-soo-16956.jpg
772.	Sorbus torminalis (L.) Crantz	Eplény	1930	Polgár Sándor	DE-soo-16981.jpg
772.	Sorbus torminalis (L.) Crantz	Eplény	1932	Polgár Sándor	DE-soo-16978.jpg
772.	Sorbus torminalis (L.) Crantz	Gánt	1948	Papp József	DE-soo-16968.jpg
772.	Sorbus torminalis (L.) Crantz	Gánt	1948	Papp József	DE-soo-16969.jpg
772.	Sorbus torminalis (L.) Crantz	Győr	1913	Polgár Sándor	DE-soo-16984.jpg
772.	Sorbus torminalis (L.) Crantz	Homokkomárom	1950	Károlyi Árpád	DE-soo-16970.jpg
772.	Sorbus torminalis (L.) Crantz	Jósvafő	1948	Simon Tibor – Pólya László – Baráth Zoltán	DE-soo-16949.jpg
772.	Sorbus torminalis (L.) Crantz	Kajárpéc	1913	Polgár Sándor	DE-soo-16983.jpg
772.	Sorbus torminalis (L.) Crantz	Komlóska	1938	Hargitai Zoltán	DE-soo-16953.jpg
772.	Sorbus torminalis (L.) Crantz	Lesenceistvánd	1924	Polgár Sándor	DE-soo-16982.jpg
772.	Sorbus torminalis (L.) Crantz	Miskolc	1939	Soó Rezső	DE-soo-16962.jpg
772.	Sorbus torminalis (L.) Crantz	Mór	1918	Polgár Sándor	DE-soo-16977.jpg

Sorszám / Number	Taxon-név / Taxon-name	Település / Settlement	Év / Year	Gyűjtő / Collector	Fájlnév / File-name
772.	<i>Sorbus torminalis</i> (L.) Crantz	Nagymaros	1950	Simon Tibor – Borsos Olga	DE-soo-16950.jpg
772.	<i>Sorbus torminalis</i> (L.) Crantz	Parád	1939	Igmándy József	DE-soo-16971.jpg
772.	<i>Sorbus torminalis</i> (L.) Crantz	Sály	1938	Igmándy József	DE-soo-16972.jpg
772.	<i>Sorbus torminalis</i> (L.) Crantz	Sátoraljaújhely	1932	Hulják János	DE-soo-16975.jpg
772.	<i>Sorbus torminalis</i> (L.) Crantz	Sokorópátka	1913	Polgár Sándor	DE-soo-16980.jpg
772.	<i>Sorbus torminalis</i> (L.) Crantz	Tákos	1948	Pólya László – Simon Tibor – Jakucs Pál	DE-soo-16960.jpg
772.	<i>Sorbus torminalis</i> (L.) Crantz	Tarpa	1948	Pólya László – Simon Tibor – Jakucs Pál	DE-soo-16959.jpg
772.	<i>Sorbus torminalis</i> (L.) Crantz	Telki	1947	Soó Rezső	DE-soo-16954.jpg
772.	<i>Sorbus torminalis</i> (L.) Crantz	Túrricse	1953	Simon Tibor	DE-soo-16951.jpg
772.	<i>Sorbus torminalis</i> (L.) Crantz	Vászoly	1950	Felföldy Lajos	DE-soo-16973.jpg
780.	<i>Sorbus borosiana</i> Kárpáti	Gánt	1948	Papp József	DE-soo-17048.jpg
781.	<i>Sorbus degenii</i> Jáv.	Csákberény	1934	Boros Ádám	DE-soo-17062.jpg
781.	<i>Sorbus degenii</i> Jáv.	Csákberény	1948	Kárpáti Zoltán	DE-soo-17059.jpg
781.	<i>Sorbus degenii</i> Jáv.	Gánt	1943	Kárpáti Zoltán	DE-soo-17053.jpg
781.	<i>Sorbus degenii</i> Jáv.	Gánt	1948	Papp József	DE-soo-17060.jpg
781.	<i>Sorbus degenii</i> Jáv.	Tatabánya	1928	Zsák Zoltán – Rigler J.	DE-soo-17061.jpg
783.	<i>Sorbus pseudolatifolia</i> Boros	Gánt	1948	Papp József	DE-soo-17049.jpg
785.	<i>Sorbus balatonica</i> Kárpáti	Vonyarcvashegy	1927	Jávorka Sándor	DE-soo-17054.jpg
791.	<i>Sorbus pseudovertesensis</i> Boros	Csákberény	1935	Boros Ádám	DE-soo-17041.jpg
791.	<i>Sorbus pseudovertesensis</i> Boros	Csákberény	1948	Kárpáti Zoltán	DE-soo-17042.jpg
791.	<i>Sorbus pseudovertesensis</i> Boros	Csákberény	1948	Papp József	DE-soo-17043.jpg
793.	<i>Sorbus bakonyensis</i> (Jáv.) Kárpáti	Gánt	1934	Jávorka Sándor	DE-soo-17044.jpg
793.	<i>Sorbus bakonyensis</i> (Jáv.) Kárpáti	Várpalota	1931	Lengyel Géza	DE-soo-17057.jpg
794.	<i>Sorbus redliana</i> Kárpáti	Isztimér	1932	Polgár Sándor	DE-soo-17039.jpg
794.	<i>Sorbus redliana</i> Kárpáti	Isztimér	1949	Soó Rezső	DE-soo-17040.jpg
798.	<i>Sorbus vertesensis</i> Boros	Gánt	1948	Papp József	DE-soo-17045.jpg
799.	<i>Sorbus pseudosemiincisa</i> Boros	Gánt	1948	Papp József	DE-soo-17047.jpg
801.	<i>Sorbus semiincisa</i> Borbás	Budapest	1923	Kőfaragó-Gyelnik Vilmos	DE-soo-16995.jpg
801.	<i>Sorbus semiincisa</i> Borbás	Budapest	1924	Kőfaragó-Gyelnik Vilmos	DE-soo-16994.jpg
801.	<i>Sorbus semiincisa</i> Borbás	Budapest	1947	Soó Rezső	DE-soo-16989.jpg
801.	<i>Sorbus semiincisa</i> Borbás	Budapest	1950	Pócs Tamás	DE-soo-16990.jpg
801.	<i>Sorbus semiincisa</i> Borbás	Budapest	1961	Babai Ágnes	DE-soo-16991.jpg
801.	<i>Sorbus semiincisa</i> Borbás	Nagykovács	1947	Soó Rezső	DE-soo-16988.jpg
801.	<i>Sorbus semiincisa</i> Borbás	Pilisszentiván	1909	Kocsis István	DE-soo-16992.jpg
801.	<i>Sorbus semiincisa</i> Borbás	Pilisszentiván	1909	Kümmerle J. Béla – Jávorka Sándor	DE-soo-16986.jpg
801.	<i>Sorbus semiincisa</i> Borbás	Pilisszentiván	1914	Filarszky Nándor – Jávorka Sándor	DE-soo-16987.jpg
801.	<i>Sorbus semiincisa</i> Borbás	Pilisszentiván	1953	Soó Rezső	DE-soo-16993.jpg
803.	<i>Sorbus adami</i> Kárpáti	Gánt	1943	Kárpáti Zoltán	DE-soo-17046.jpg
804.	<i>Sorbus pseudobakonyensis</i> Kárpáti	Gánt	1948	Papp József	DE-soo-17058.jpg
806.	<i>Sorbus eugenii-kelleri</i> Kárpáti	Csákberény	1948	Papp József	DE-soo-17050.jpg
808.	<i>Amelanchier ovalis</i> Medik.	Csákberény	1948	Papp József	DE-soo-17070.jpg
808.	<i>Amelanchier ovalis</i> Medik.	Csákberény	1948	Vajda László	DE-soo-17069.jpg
808.	<i>Amelanchier ovalis</i> Medik.	Csákvár	1929	Boros Ádám	DE-soo-17075.jpg
808.	<i>Amelanchier ovalis</i> Medik.	Isztimér	1949	Soó Rezső	DE-soo-17076.jpg

Sorszám / Number	Taxon-név / Taxon-name	Település / Settlement	Év / Year	Gyűjtő / Collector	Fájlnév / File-name
808.	Amelanchier ovalis Medik.	Pétfürdő	1935	Jávorka Sándor	DE-soo-17071.jpg
808.	Amelanchier ovalis Medik.	"Burok-völgy"	1932	Polgár Sándor	DE-soo-17074.jpg
808.	Amelanchier ovalis Medik.	Veszprém	1931	Soó Rezső	DE-soo-17073.jpg
809.	Cotoneaster tomentosus (Aiton) Lindl.	Bélapátfalva	1930	Soó Rezső	DE-soo-37360.jpg
809.	Cotoneaster tomentosus (Aiton) Lindl.	Gánt	1932	Boros Ádám	DE-soo-37352.jpg
809.	Cotoneaster tomentosus (Aiton) Lindl.	"Burok-völgy"	1932	Polgár Sándor	DE-soo-37353.jpg
810.	Cotoneaster niger (Thunb.) Fr.	Csesznek	1932	Polgár Sándor	DE-soo-37359.jpg
813.	Crataegus nigra Waldst. et Kit.	Mohács	1927	Tuzson János	DE-soo-36505.jpg
813.	Crataegus nigra Waldst. et Kit.	Szigetújfalu	1928	Zsák Zoltán – Rigler J.	DE-soo-17127.jpg
813.	Crataegus nigra Waldst. et Kit.	Szigetújfalu	1936	Ujhelyi József	DE-soo-17129.jpg
813.	Crataegus nigra Waldst. et Kit.	Szigetújfalu	1949	Vajda László	DE-soo-17128.jpg
814.	Crataegus laevigata (Poir.) DC.	Bélapátfalva	1948	Simon Tibor – Pólya László – Jakucs Pál	DE-soo-17081.jpg
814.	Crataegus laevigata (Poir.) DC.	Beregdaróc	1951	Simon Tibor – Jakucs Pál	DE-soo-17078.jpg
814.	Crataegus laevigata (Poir.) DC.	Csesznek	1953	Kulcsár Gábor – Vozáry Elemér	DE-soo-17093.jpg
814.	Crataegus laevigata (Poir.) DC.	Isztimér	1949	Soó Rezső	DE-soo-17085.jpg
814.	Crataegus laevigata (Poir.) DC.	Nagymaros	1950	Simon Tibor – Borsos Olga	DE-soo-17080.jpg
814.	Crataegus laevigata (Poir.) DC.	Nagyvisnyó	1928	Igmándy József	DE-soo-17095.jpg
814.	Crataegus laevigata (Poir.) DC.	Pomáz	1948	Koppányi Tibor	DE-soo-17092.jpg
814.	Crataegus laevigata (Poir.) DC.	Sárospatak	1938	Hargitai Zoltán – Soó Rezső	DE-soo-17086.jpg
814.	Crataegus laevigata (Poir.) DC.	Szamosszeg	1948	Simon Tibor – Jakucs Pál	DE-soo-17090.jpg
814.	Crataegus laevigata (Poir.) DC.	Tarpa	1948	Pólya László – Simon Tibor – Jakucs Pál	DE-soo-17089.jpg
814.	Crataegus laevigata (Poir.) DC.	Tihany	1946	Felföldy Lajos	DE-soo-17083.jpg
814.	Crataegus laevigata (Poir.) DC.	Túrricse	1953	Simon Tibor	DE-soo-17091.jpg
814.	Crataegus laevigata (Poir.) DC.	Vác	1949	Soó Rezső – Simon Tibor – Jakucs Pál	DE-soo-17087.jpg
814.	Crataegus laevigata (Poir.) DC.	Vámosatya	1952	Simon Tibor – Vozáry Elemér	DE-soo-17079.jpg
814.	Crataegus laevigata (Poir.) DC.	Vászoly	1950	Felföldy Lajos	DE-soo-17082.jpg
815.	Crataegus monogyna Jacq.	Borzavár	1932	Polgár Sándor	DE-soo-17121.jpg
815.	Crataegus monogyna Jacq.	Debrecen	1930	Soó Rezső	DE-soo-17097.jpg
815.	Crataegus monogyna Jacq.	Debrecen	1934	Juhász Lajos	DE-soo-17098.jpg
815.	Crataegus monogyna Jacq.	Debrecen	1950	Kulcsár Gábor	DE-soo-17112.jpg
815.	Crataegus monogyna Jacq.	Győr	1907	Polgár Sándor	DE-soo-17122.jpg
815.	Crataegus monogyna Jacq.	Hajdúnánás	1938	Igmándy József	DE-soo-17119.jpg
815.	Crataegus monogyna Jacq.	Hencida	1927	Kovács L.	DE-soo-17120.jpg
815.	Crataegus monogyna Jacq.	Kács	1938	Igmándy József	DE-soo-17118.jpg
815.	Crataegus monogyna Jacq.	Komjáti	1950	Jakucs Pál – Kulcsár Gábor	DE-soo-17110.jpg
815.	Crataegus monogyna Jacq.	Komjáti	1950	Jakucs Pál – Kulcsár Gábor	DE-soo-17111.jpg
815.	Crataegus monogyna Jacq.	Nagykanizsa	1949	Károlyi Árpád	DE-soo-17123.jpg
815.	Crataegus monogyna Jacq.	Nyíregyháza	1933	Soó Rezső	DE-soo-17099.jpg
815.	Crataegus monogyna Jacq.	Ófehértó	1934	Máthé Imre	DE-soo-17100.jpg
815.	Crataegus monogyna Jacq.	Ófehértó	1934	Máthé Imre	DE-soo-17101.jpg
815.	Crataegus monogyna Jacq.	Pomáz	1948	Koppányi Tibor	DE-soo-17116.jpg

Sorszám / Number	Taxon-név / Taxon-name	Település / Settlement	Év / Year	Gyűjtő / Collector	Fájlnév / File-name
815.	<i>Crataegus monogyna</i> Jacq.	Sárospatak	1938	Soó Rezső	DE-soo-17103.jpg
815.	<i>Crataegus monogyna</i> Jacq.	Szamosszeg	1948	Simon Tibor – Jakucs Pál	DE-soo-17113.jpg
815.	<i>Crataegus monogyna</i> Jacq.	Szokolya	1922	Soó Rezső	DE-soo-17102.jpg
815.	<i>Crataegus monogyna</i> Jacq.	Tihany	1946	Felföldy Lajos	DE-soo-17114.jpg
815.	<i>Crataegus monogyna</i> Jacq.	Tiszavasvári	1949	Igmándy József	DE-soo-17117.jpg
815.	<i>Crataegus monogyna</i> Jacq.	Vászoly	1950	Felföldy Lajos	DE-soo-17115.jpg
814. × 815.	<i>Crataegus laevigata</i> (Poir.) DC. × <i>Crataegus monogyna</i> Jacq.	Budapest	1909	Andrasovszky József	DE-soo-17134.jpg
814. × 815.	<i>Crataegus laevigata</i> (Poir.) DC. × <i>Crataegus monogyna</i> Jacq.	Pomáz	1948	Koppányi Tibor	DE-soo-17131.jpg
814. × 815.	<i>Crataegus laevigata</i> (Poir.) DC. × <i>Crataegus monogyna</i> Jacq.	Szigetújfalu	1936	Ujhelyi József	DE-soo-17136.jpg
814. × 815.	<i>Crataegus laevigata</i> (Poir.) DC. × <i>Crataegus monogyna</i> Jacq.	Szigetújfalu	1942	Papp József	DE-soo-17135.jpg
814. × 815.	<i>Crataegus laevigata</i> (Poir.) DC. × <i>Crataegus monogyna</i> Jacq.	Szigetújfalu	1949	Vajda László	DE-soo-17137.jpg
814. × 815.	<i>Crataegus laevigata</i> (Poir.) DC. × <i>Crataegus monogyna</i> Jacq.	Vásárosnamény	1951	Simon Tibor	DE-soo-17130.jpg
817.	<i>Padus avium</i> Mill.	Ásványráró	1912	Polgár Sándor	DE-soo-17751.jpg
817.	<i>Padus avium</i> Mill.	Beregdaróc	1951	Simon Tibor	DE-soo-17746.jpg
817.	<i>Padus avium</i> Mill.	Budapest	1961	Babai Ágnes	DE-soo-17742.jpg
817.	<i>Padus avium</i> Mill.	Göd	1928	Palik Piroska	DE-soo-36517.jpg
817.	<i>Padus avium</i> Mill.	Hajdúnánás	1929	Igmándy József	DE-soo-17749.jpg
817.	<i>Padus avium</i> Mill.	Lasztonya	1949	Károlyi Árpád	DE-soo-17750.jpg
817.	<i>Padus avium</i> Mill.	Újszász	2002	Molnár Csaba	DE-soo-17754.jpg
817.	<i>Padus avium</i> Mill.	Vámosszabadi	1926	Polgár Sándor	DE-soo-17752.jpg
817.	<i>Padus avium</i> Mill.	Zalalövő	1953	Pócs Tamás	DE-soo-17747.jpg
819.	<i>Cerasus mahaleb</i> (L.) Mill.	Abaújszántó	1939	Soó Rezső	DE-soo-17732.jpg
819.	<i>Cerasus mahaleb</i> (L.) Mill.	Aggtelek	1951	Soó Rezső	DE-soo-17738.jpg
819.	<i>Cerasus mahaleb</i> (L.) Mill.	Budapest	1949	Simon Tibor	DE-soo-17734.jpg
819.	<i>Cerasus mahaleb</i> (L.) Mill.	Gánt	1933	Polgár Sándor	DE-soo-17740.jpg
819.	<i>Cerasus mahaleb</i> (L.) Mill.	Győr	1911	Polgár Sándor	DE-soo-17741.jpg
819.	<i>Cerasus mahaleb</i> (L.) Mill.	Jósvafő	1951	Soó Rezső – Jakucs Pál – Ér Lajos	DE-soo-17736.jpg
819.	<i>Cerasus mahaleb</i> (L.) Mill.	Jósvafő	1952	Jakucs Pál – Ér Lajos	DE-soo-17737.jpg
819.	<i>Cerasus mahaleb</i> (L.) Mill.	Miskolc	1937	Soó Rezső	DE-soo-17733.jpg
819.	<i>Cerasus mahaleb</i> (L.) Mill.	Örvényes	1951	Felföldy Lajos	DE-soo-17731.jpg
819.	<i>Cerasus mahaleb</i> (L.) Mill.	Szigliget	1914	Degen Árpád	DE-soo-17735.jpg
819.	<i>Cerasus mahaleb</i> (L.) Mill.	Szögliget	1951	Jakucs Pál – Ér Lajos	DE-soo-17739.jpg
820.	<i>Cerasus avium</i> (L.) Moench	Baktalórántháza	1934	Máthé Imre	DE-soo-17690.jpg
820.	<i>Cerasus avium</i> (L.) Moench	Csömödér	1949	Károlyi Árpád	DE-soo-17700.jpg
820.	<i>Cerasus avium</i> (L.) Moench	Debrecen	1931	Soó Rezső	DE-soo-17695.jpg
820.	<i>Cerasus avium</i> (L.) Moench	Debrecen	1953	-	DE-soo-17691.jpg
820.	<i>Cerasus avium</i> (L.) Moench	Hajdúszoboszló	1938	Fäller	DE-soo-17693.jpg
820.	<i>Cerasus avium</i> (L.) Moench	Nyíregyháza	1934	Soó Rezső	DE-soo-17696.jpg
820.	<i>Cerasus avium</i> (L.) Moench	Pécsvárad	1936	Soó Rezső	DE-soo-17692.jpg
820.	<i>Cerasus avium</i> (L.) Moench	Pomáz	1916	Degen Árpád	DE-soo-17701.jpg
821.	<i>Cerasus fruticosa</i> (Pall.) Woronow	Boldogkővávalja	1939	Soó Rezső	DE-soo-17719.jpg
821.	<i>Cerasus fruticosa</i> (Pall.) Woronow	Boldogkővávalja	2005	Molnár Csaba	DE-soo-17705.jpg

Sorszám / Number	Taxon-név / Taxon-name	Település / Settlement	Év / Year	Gyűjtő / Collector	Fájlnév / File-name
821.	<i>Cerasus fruticosa</i> (Pall.) Woronow	Budakeszi	1948	Kárpáti Zoltán	DE-soo-17712.jpg
821.	<i>Cerasus fruticosa</i> (Pall.) Woronow	Budapest	1899	Polgár Sándor	DE-soo-17706.jpg
821.	<i>Cerasus fruticosa</i> (Pall.) Woronow	Budapest	1947	Soó Rezső	DE-soo-17710.jpg
821.	<i>Cerasus fruticosa</i> (Pall.) Woronow	Egyek	1935	Soó Rezső	DE-soo-17721.jpg
821.	<i>Cerasus fruticosa</i> (Pall.) Woronow	Egyek	1935	Soó Rezső	DE-soo-17722.jpg
821.	<i>Cerasus fruticosa</i> (Pall.) Woronow	Erdőbénye	2013	Takács Attila	DE-soo-37583.jpg
821.	<i>Cerasus fruticosa</i> (Pall.) Woronow	Gyöngyös	1923	Soó Rezső	DE-soo-17713.jpg
821.	<i>Cerasus fruticosa</i> (Pall.) Woronow	Győrújbarát	1914	Polgár Sándor	DE-soo-17714.jpg
821.	<i>Cerasus fruticosa</i> (Pall.) Woronow	Kőszeg	1932	Soó Rezső	DE-soo-17724.jpg
821.	<i>Cerasus fruticosa</i> (Pall.) Woronow	Miskolc	1938	Soó Rezső	DE-soo-17723.jpg
821.	<i>Cerasus fruticosa</i> (Pall.) Woronow	Nyúl	1914	Polgár Sándor	DE-soo-17720.jpg
821.	<i>Cerasus fruticosa</i> (Pall.) Woronow	Ravazd	1921	Polgár Sándor	DE-soo-17716.jpg
821.	<i>Cerasus fruticosa</i> (Pall.) Woronow	Ravazd	1923	Polgár Sándor	DE-soo-17717.jpg
821.	<i>Cerasus fruticosa</i> (Pall.) Woronow	Rezi	1953	Borsos Olga	DE-soo-17718.jpg
821.	<i>Cerasus fruticosa</i> (Pall.) Woronow	Sátoraljaújhely	1937	Soó Rezső	DE-soo-17725.jpg
821.	<i>Cerasus fruticosa</i> (Pall.) Woronow	Tarcal	1923	Andrasovszky József	DE-soo-17707.jpg
821.	<i>Cerasus fruticosa</i> (Pall.) Woronow	Tiszavasvári	1949	Igmándy József	DE-soo-17730.jpg
821.	<i>Cerasus fruticosa</i> (Pall.) Woronow	Üröm	1911	Kocsis István	DE-soo-17708.jpg
821.	<i>Cerasus fruticosa</i> (Pall.) Woronow	Vác	1938	Balázs Ferenc	DE-soo-17709.jpg
819. × 821.	<i>Cerasus mahaleb</i> (L.) Mill. × <i>Cerasus fruticosa</i> (Pall.) Woronow	Gyöngyöspata	2002	Molnár Csaba	DE-soo-17704.jpg
820. × 821.	<i>Cerasus</i> × <i>mohacsyana</i> (Kárpáti) Janch. (<i>C. avium</i> × <i>fruticosa</i>)	Budapest	1943	Kárpáti Zoltán	DE-soo-17765.jpg
820. × 821.	<i>Cerasus</i> × <i>mohacsyana</i> (Kárpáti) Janch. (<i>C. avium</i> × <i>fruticosa</i>)	Budapest	1944	Kárpáti Zoltán	DE-soo-17766.jpg
820. × 821.	<i>Cerasus</i> × <i>mohacsyana</i> (Kárpáti) Janch. (<i>C. avium</i> × <i>fruticosa</i>)	Budapest	1947	Soó Rezső	DE-soo-17767.jpg
820. × 821.	<i>Cerasus</i> × <i>mohacsyana</i> (Kárpáti) Janch. (<i>C. avium</i> × <i>fruticosa</i>)	Budapest	1947	Soó Rezső	DE-soo-17768.jpg
820. × 821.	<i>Cerasus</i> × <i>mohacsyana</i> (Kárpáti) Janch. (<i>C. avium</i> × <i>fruticosa</i>)	Budapest	1947	Soó Rezső	DE-soo-17771.jpg
820. × 821.	<i>Cerasus</i> × <i>mohacsyana</i> (Kárpáti) Janch. (<i>C. avium</i> × <i>fruticosa</i>)	Csákvár	1948	-	DE-soo-17770.jpg

Sorszám / Number	Taxon-név / Taxon-name	Település / Settlement	Év / Year	Gyűjtő / Collector	Fájlnév / File-name
820. × 821.	<i>Cerasus</i> × <i>mohacsyana</i> (Kárpáti) Janch. (<i>C. avium</i> × <i>fruticosa</i>)	Solymár	1944	Papp József	DE-soo-17769.jpg
824.	<i>Amygdalus nana</i> L.	Budaörs	1936	Kárpáti Zoltán	DE-soo-17669.jpg
824.	<i>Amygdalus nana</i> L.	Egyek	1932	Soó Rezső	DE-soo-17666.jpg
824.	<i>Amygdalus nana</i> L.	Egyek	1938	Soó Rezső	DE-soo-17674.jpg
824.	<i>Amygdalus nana</i> L.	Esztergom	1949	Papp József	DE-soo-17667.jpg
824.	<i>Amygdalus nana</i> L.	Hajmáskér	1933	Polgár Sándor	DE-soo-17668.jpg
824.	<i>Amygdalus nana</i> L.	Szegilong	1938	Hargitai Zoltán	DE-soo-17673.jpg
824.	<i>Amygdalus nana</i> L.	Tarcal	1923	Andrasovszky József	DE-soo-17670.jpg
824.	<i>Amygdalus nana</i> L.	Tokaj	1937	Soó Rezső	DE-soo-17672.jpg
827.	<i>Prunus spinosa</i> L.	Debrecen	1934	Soó Rezső	DE-soo-17679.jpg
827.	<i>Prunus spinosa</i> L.	Debrecen	1936	Felföldy Lajos	DE-soo-17681.jpg
827.	<i>Prunus spinosa</i> L.	Gáborján	1926	Kovács L.	DE-soo-17682.jpg
827.	<i>Prunus spinosa</i> L.	Nagykanizsa	1949	Károlyi Árpád	DE-soo-17683.jpg
827.	<i>Prunus spinosa</i> L.	Tihany	1931	Polgár Sándor	DE-soo-17684.jpg
----	<i>Prunus</i>	Győr	1920	Polgár Sándor	DE-soo-17773.jpg
----	<i>Prunus</i>	Győr	1920	Polgár Sándor	DE-soo-17774.jpg
----	<i>Prunus</i>	Bátorliget	1932	Soó Rezső	DE-soo-17775.jpg
831.	<i>Gleditsia triacanthos</i> L.	Püspökladány	1935	Soó Rezső	DE-soo-17782.jpg
833.	<i>Sophora japonica</i> L.	Tarcal	1920	Andrasovszky József	DE-soo-17784.jpg
833.	<i>Sophora japonica</i> L.	Tarcal	1920	Andrasovszky József	DE-soo-17785.jpg
834.	<i>Laburnum anagyroides</i> Medik.	Budapest	1928	Tuzson János	DE-soo-18455.jpg
835.	<i>Lembotropis nigricans</i> (L.) Griseb.	Bátonyterenye	1920	Hulják János	DE-soo-18504.jpg
835.	<i>Lembotropis nigricans</i> (L.) Griseb.	Bátorliget	1932	Soó Rezső	DE-soo-18494.jpg
835.	<i>Lembotropis nigricans</i> (L.) Griseb.	Bükkszentkereszt	1937	Igmándy József	DE-soo-18506.jpg
835.	<i>Lembotropis nigricans</i> (L.) Griseb.	Gödöllő	1922	Soó Rezső	DE-soo-18492.jpg
835.	<i>Lembotropis nigricans</i> (L.) Griseb.	Ipolyvece	1938	Noga Tibor	DE-soo-18509.jpg
835.	<i>Lembotropis nigricans</i> (L.) Griseb.	Kishuta	1950	Soó Rezső	DE-soo-18490.jpg
835.	<i>Lembotropis nigricans</i> (L.) Griseb.	Mór	1936	Felföldy Lajos	DE-soo-18498.jpg
835.	<i>Lembotropis nigricans</i> (L.) Griseb.	Nagyvisnyó	1948	Simon Tibor – Pólya László – Jakucs Pál	DE-soo-18501.jpg
835.	<i>Lembotropis nigricans</i> (L.) Griseb.	Nyíracsád	1932	Máthé Imre	DE-soo-18493.jpg
835.	<i>Lembotropis nigricans</i> (L.) Griseb.	Nyúl	1896	Polgár Sándor	DE-soo-18508.jpg
835.	<i>Lembotropis nigricans</i> (L.) Griseb.	Parád	1922	Soó Rezső	DE-soo-18488.jpg
835.	<i>Lembotropis nigricans</i> (L.) Griseb.	Parád	1939	Igmándy József	DE-soo-18505.jpg
835.	<i>Lembotropis nigricans</i> (L.) Griseb.	Pásztó	1937	Máthé Imre	DE-soo-18497.jpg
835.	<i>Lembotropis nigricans</i> (L.) Griseb.	Piliscsaba	1916	Filarszky Nándor	DE-soo-18496.jpg
835.	<i>Lembotropis nigricans</i> (L.) Griseb.	Pusztamiske	1948	Borsos Olga	DE-soo-18502.jpg
835.	<i>Lembotropis nigricans</i> (L.) Griseb.	Vác	1923	Soó Rezső	DE-soo-18491.jpg

Sorszám / Number	Taxon-név / Taxon-name	Település / Settlement	Év / Year	Gyűjtő / Collector	Fájlnév / File-name
836.	Sarothamnus scoparius (L.) Wimm. ex W.D.J. Koch	Kömörő	1948	Pólya László – Simon Tibor – Jakucs Pál	DE-soo-18467.jpg
836.	Sarothamnus scoparius (L.) Wimm. ex W.D.J. Koch	Nagykanizsa	1948	Károlyi Árpád	DE-soo-18469.jpg
836.	Sarothamnus scoparius (L.) Wimm. ex W.D.J. Koch	Nagykanizsa	1949	Károlyi Árpád	DE-soo-18468.jpg
836.	Sarothamnus scoparius (L.) Wimm. ex W.D.J. Koch	Pusztamiske	1948	Borsos Olga	DE-soo-18464.jpg
836.	Sarothamnus scoparius (L.) Wimm. ex W.D.J. Koch	Sajóbábony	1928	Hulják János	DE-soo-18472.jpg
836.	Sarothamnus scoparius (L.) Wimm. ex W.D.J. Koch	Szenta	1923	Boros Ádám	DE-soo-18470.jpg
836.	Sarothamnus scoparius (L.) Wimm. ex W.D.J. Koch	Terem	1934	Soó Rezső	DE-soo-18463.jpg
836.	Sarothamnus scoparius (L.) Wimm. ex W.D.J. Koch	Uzsa	1950	Felföldy Lajos	DE-soo-18466.jpg
836.	Sarothamnus scoparius (L.) Wimm. ex W.D.J. Koch	Uzsa	1953	Borsos Olga	DE-soo-18465.jpg
837.	Coroathamnus procumbens (Waldst. et Kit.) C. Presl	Abaújszántó	2006	Sramkó Gábor	DE-soo-18483.jpg
837.	Coroathamnus procumbens (Waldst. et Kit.) C. Presl	Aggtelek	1928	Polgár Sándor	DE-soo-18480.jpg
837.	Coroathamnus procumbens (Waldst. et Kit.) C. Presl	Bélapátfalva	1923	Boros Ádám	DE-soo-18482.jpg
837.	Coroathamnus procumbens (Waldst. et Kit.) C. Presl	Bélapátfalva	1948	Simon Tibor – Pólya László – Jakucs Pál	DE-soo-18474.jpg
837.	Coroathamnus procumbens (Waldst. et Kit.) C. Presl	Budapest	1943	Kárpáti Zoltán	DE-soo-18481.jpg
837.	Coroathamnus procumbens (Waldst. et Kit.) C. Presl	Gyöngyös	1965	-	DE-soo-18475.jpg
837.	Coroathamnus procumbens (Waldst. et Kit.) C. Presl	Kisgyőr	1912	Hulják János	DE-soo-18476.jpg
838.	Chamaecytisus supinus (L.) Link	"Badacsony"	1928	Soó Rezső	DE-soo-18518.jpg
838.	Chamaecytisus supinus (L.) Link	Balatonszemes	1915	Mágócsy-Dietz Sándor	DE-soo-18536.jpg
838.	Chamaecytisus supinus (L.) Link	Bodajk	1889	Czakó Kálmán	DE-soo-18538.jpg
838.	Chamaecytisus supinus (L.) Link	Budapest	1947	Soó Rezső	DE-soo-18524.jpg
838.	Chamaecytisus supinus (L.) Link	Csesznek	1906	Polgár Sándor	DE-soo-18530.jpg
838.	Chamaecytisus supinus (L.) Link	Csesznek	1928	Polgár Sándor	DE-soo-18625.jpg
838.	Chamaecytisus supinus (L.) Link	Csesznek	1929	Soó Rezső	DE-soo-18522.jpg
838.	Chamaecytisus supinus (L.) Link	Eplény	1932	Lengyel Géza	DE-soo-18540.jpg
838.	Chamaecytisus supinus (L.) Link	Gyöngyös	1923	Soó Rezső	DE-soo-18525.jpg
838.	Chamaecytisus supinus (L.) Link	Gyulakeszi	1938	Soó Rezső	DE-soo-18519.jpg
838.	Chamaecytisus supinus (L.) Link	Isztimér	1949	Soó Rezső	DE-soo-18523.jpg
838.	Chamaecytisus supinus (L.) Link	Kajárpéc	1913	Polgár Sándor	DE-soo-18534.jpg
838.	Chamaecytisus supinus (L.) Link	Kőszeg	1926	Polgár Sándor	DE-soo-18610.jpg
838.	Chamaecytisus supinus (L.) Link	Kőszeg	1932	Soó Rezső	DE-soo-18516.jpg
838.	Chamaecytisus supinus (L.) Link	Lengyeltóti	1931	Soó Rezső	DE-soo-18517.jpg
838.	Chamaecytisus supinus (L.) Link	Nagykanizsa	1950	Károlyi Árpád	DE-soo-18612.jpg
838.	Chamaecytisus supinus (L.) Link	Nagykanizsa	1950	Károlyi Árpád	DE-soo-18613.jpg
838.	Chamaecytisus supinus (L.) Link	Nyirád	2002	Molnár Csaba	DE-soo-18639.jpg
838.	Chamaecytisus supinus (L.) Link	Pannonhalma	1907	Polgár Sándor	DE-soo-18533.jpg
838.	Chamaecytisus supinus (L.) Link	Pécs	1938	Soó Rezső	DE-soo-18520.jpg
838.	Chamaecytisus supinus (L.) Link	Pécsely	1950	Felföldy Lajos	DE-soo-18527.jpg
838.	Chamaecytisus supinus (L.) Link	Piliscsaba	1916	Filarszky Nándor	DE-soo-18521.jpg
838.	Chamaecytisus supinus (L.) Link	Pusztamiske	1948	Borsos Olga	DE-soo-18526.jpg

Sorszám / Number	Taxon-név / Taxon-name	Település / Settlement	Év / Year	Gyűjtő / Collector	Fájlnév / File-name
838.	<i>Chamaecytisus supinus</i> (L.) Link	Ravazd	1909	Polgár Sándor	DE-soo-18531.jpg
838.	<i>Chamaecytisus supinus</i> (L.) Link	Ságvár	1917	Mágócsy-Dietz Sándor	DE-soo-18537.jpg
838.	<i>Chamaecytisus supinus</i> (L.) Link	Solymár	1918	Degen Árpád	DE-soo-18539.jpg
838.	<i>Chamaecytisus supinus</i> (L.) Link	Sopron	1952	Tallós Pál	DE-soo-18615.jpg
838.	<i>Chamaecytisus supinus</i> (L.) Link	Szigliget	1914	Degen Árpád	DE-soo-18535.jpg
838.	<i>Chamaecytisus supinus</i> (L.) Link	Tényő	1924	Polgár Sándor	DE-soo-18532.jpg
838.	<i>Chamaecytisus supinus</i> (L.) Link	Tormafölde	1949	Károlyi Árpád	DE-soo-18529.jpg
838.	<i>Chamaecytisus supinus</i> (L.) Link	Vászoly	1950	Felföldy Lajos	DE-soo-18528.jpg
838.	<i>Chamaecytisus supinus</i> (L.) Link	Zalaszentgrót	1953	Pócs Tamás	DE-soo-18611.jpg
839.	<i>Chamaecytisus virescens</i> (Kováts ex Neilr.) Dostál	Dormánd	2001	Molnár Csaba	DE-soo-18591.jpg
839.	<i>Chamaecytisus virescens</i> (Kováts ex Neilr.) Dostál	Kajárpéc	1925	Polgár Sándor	DE-soo-18587.jpg
839.	<i>Chamaecytisus virescens</i> (Kováts ex Neilr.) Dostál	Vasad	1921	Boros Ádám	DE-soo-18588.jpg
841.	<i>Chamaecytisus albus</i> (Hacq.) Rothm.	Abaújszántó	1912	Hulják János	DE-soo-18554.jpg
841.	<i>Chamaecytisus albus</i> (Hacq.) Rothm.	Abaújszántó	1948	Soó Rezső	DE-soo-18555.jpg
841.	<i>Chamaecytisus albus</i> (Hacq.) Rothm.	Bódvaszilás	1950	Jakucs Pál – Kulcsár Gábor	DE-soo-18573.jpg
841.	<i>Chamaecytisus albus</i> (Hacq.) Rothm.	Boldogkővára	1938	Soó Rezső	DE-soo-18563.jpg
841.	<i>Chamaecytisus albus</i> (Hacq.) Rothm.	Dédestapolcsány	1953	Vozáry Elemér	DE-soo-18561.jpg
841.	<i>Chamaecytisus albus</i> (Hacq.) Rothm.	Jósvafő	1951	Soó Rezső	DE-soo-18550.jpg
841.	<i>Chamaecytisus albus</i> (Hacq.) Rothm.	Jósvafő	1951	Soó Rezső	DE-soo-18559.jpg
841.	<i>Chamaecytisus albus</i> (Hacq.) Rothm.	Kisgyőr	1922	Jávorka Sándor	DE-soo-18557.jpg
841.	<i>Chamaecytisus albus</i> (Hacq.) Rothm.	Miskolc	1929	Soó Rezső	DE-soo-18564.jpg
841.	<i>Chamaecytisus albus</i> (Hacq.) Rothm.	Nagyvisnyó	1948	Simon Tibor – Pólya László – Jakucs Pál	DE-soo-18574.jpg
841.	<i>Chamaecytisus albus</i> (Hacq.) Rothm.	Perkupa	1937	Hulják János	DE-soo-18571.jpg
841.	<i>Chamaecytisus albus</i> (Hacq.) Rothm.	Perkupa	1940	Ubrizsy Gábor – Felföldy Lajos – Szűcs Lajos	DE-soo-18558.jpg
841.	<i>Chamaecytisus albus</i> (Hacq.) Rothm.	Sárospatak	1938	Hargitai Zoltán	DE-soo-18562.jpg
841.	<i>Chamaecytisus albus</i> (Hacq.) Rothm.	Tolcsva	1924	Hulják János	DE-soo-18569.jpg
841.	<i>Chamaecytisus albus</i> (Hacq.) Rothm.	Varbó	1940	Ubrizsy Gábor – Felföldy Lajos – Szűcs Lajos	DE-soo-18551.jpg
842.	<i>Chamaecytisus austriacus</i> (L.) Link	Abaújszántó	1944	Siroki Zoltán	DE-soo-18585.jpg
842.	<i>Chamaecytisus austriacus</i> (L.) Link	Balatonfüred	1946	Felföldy Lajos	DE-soo-18581.jpg
842.	<i>Chamaecytisus austriacus</i> (L.) Link	Balatonudvari	1950	Felföldy Lajos	DE-soo-18582.jpg
842.	<i>Chamaecytisus austriacus</i> (L.) Link	Boldogkővára	1937	Hulják János	DE-soo-18586.jpg
842.	<i>Chamaecytisus austriacus</i> (L.) Link	Budapest	1912	Degen Árpád	DE-soo-18601.jpg
842.	<i>Chamaecytisus austriacus</i> (L.) Link	Budapest	1913	Lyka Károly	DE-soo-18602.jpg

Sorszám / Number	Taxon-név / Taxon-name	Település / Settlement	Év / Year	Gyűjtő / Collector	Fájlnév / File-name
842.	<i>Chamaecytisus austriacus</i> (L.) Link	Budapest	1914	Moesz Gusztáv	DE-soo-18604.jpg
842.	<i>Chamaecytisus austriacus</i> (L.) Link	Budapest	1921	Magyar Pál	DE-soo-18578.jpg
842.	<i>Chamaecytisus austriacus</i> (L.) Link	Budapest	1947	Soó Rezső	DE-soo-18592.jpg
842.	<i>Chamaecytisus austriacus</i> (L.) Link	Dormánd	2001	Molnár Csaba	DE-soo-18577.jpg
842.	<i>Chamaecytisus austriacus</i> (L.) Link	Écs	1907	Polgár Sándor	DE-soo-18593.jpg
842.	<i>Chamaecytisus austriacus</i> (L.) Link	Gödöllő	1922	Soó Rezső	DE-soo-18579.jpg
842.	<i>Chamaecytisus austriacus</i> (L.) Link	Győr	1898	Polgár Sándor	DE-soo-18595.jpg
842.	<i>Chamaecytisus austriacus</i> (L.) Link	Győr	1908	Polgár Sándor	DE-soo-18598.jpg
842.	<i>Chamaecytisus austriacus</i> (L.) Link	Miskolc	1934	Soó Rezső	DE-soo-18590.jpg
842.	<i>Chamaecytisus austriacus</i> (L.) Link	Ócsa	1923	Soó Rezső	DE-soo-18584.jpg
842.	<i>Chamaecytisus austriacus</i> (L.) Link	Pannonhalma	1913	Polgár Sándor	DE-soo-18597.jpg
842.	<i>Chamaecytisus austriacus</i> (L.) Link	Ravazd	1909	Polgár Sándor	DE-soo-18594.jpg
842.	<i>Chamaecytisus austriacus</i> (L.) Link	Táp	1908	Polgár Sándor	DE-soo-18596.jpg
842.	<i>Chamaecytisus austriacus</i> (L.) Link	Vác	1923	Soó Rezső	DE-soo-18583.jpg
842.	<i>Chamaecytisus austriacus</i> (L.) Link	Vácrátót	1950	Kárpáti István	DE-soo-18606.jpg
842.	<i>Chamaecytisus austriacus</i> (L.) Link	Zebegény	1947	Soó Rezső	DE-soo-18580.jpg
844.	<i>Chamaecytisus ratisbonensis</i> (Schaeff.) Rothm.	Bábolna	1932	Polgár Sándor	DE-soo-18665.jpg
844.	<i>Chamaecytisus ratisbonensis</i> (Schaeff.) Rothm.	Bakony- szentlászló	1913	Polgár Sándor	DE-soo-18667.jpg
844.	<i>Chamaecytisus ratisbonensis</i> (Schaeff.) Rothm.	Balatonfüred	1928	Soó Rezső	DE-soo-18641.jpg
844.	<i>Chamaecytisus ratisbonensis</i> (Schaeff.) Rothm.	Bátorliget	1928	Soó Rezső	DE-soo-18650.jpg
844.	<i>Chamaecytisus ratisbonensis</i> (Schaeff.) Rothm.	Bőny	1927	Polgár Sándor	DE-soo-18664.jpg
844.	<i>Chamaecytisus ratisbonensis</i> (Schaeff.) Rothm.	Budapest	1896	Polgár Sándor	DE-soo-18662.jpg
844.	<i>Chamaecytisus ratisbonensis</i> (Schaeff.) Rothm.	Csákvár	1933	Polgár Sándor	DE-soo-18668.jpg
844.	<i>Chamaecytisus ratisbonensis</i> (Schaeff.) Rothm.	Debrecen	1912	Rapaics Rajmund	DE-soo-18651.jpg
844.	<i>Chamaecytisus ratisbonensis</i> (Schaeff.) Rothm.	Debrecen	1930	Soó Rezső	DE-soo-18644.jpg
844.	<i>Chamaecytisus ratisbonensis</i> (Schaeff.) Rothm.	Debrecen	1933	Soó Rezső	DE-soo-18647.jpg
844.	<i>Chamaecytisus ratisbonensis</i> (Schaeff.) Rothm.	Debrecen	1934	Soó Rezső	DE-soo-18643.jpg
844.	<i>Chamaecytisus ratisbonensis</i> (Schaeff.) Rothm.	Debrecen	1943	Máthé Imre	DE-soo-18659.jpg
844.	<i>Chamaecytisus ratisbonensis</i> (Schaeff.) Rothm.	Eplény	1933	Polgár Sándor	DE-soo-18666.jpg
844.	<i>Chamaecytisus ratisbonensis</i> (Schaeff.) Rothm.	Erdőbénye	2013	Takács Attila	DE-soo-37581.jpg

Sorszám / Number	Taxon-név / Taxon-name	Település / Settlement	Év / Year	Gyűjtő / Collector	Fájlnév / File-name
844.	<i>Chamaecytisus ratisbonensis</i> (Schaeff.) Rothm.	Farmos	1923	Soó Rezső	DE-soo-18652.jpg
844.	<i>Chamaecytisus ratisbonensis</i> (Schaeff.) Rothm.	Győr	1909	Polgár Sándor	DE-soo-18663.jpg
844.	<i>Chamaecytisus ratisbonensis</i> (Schaeff.) Rothm.	Hajdúbagos	1933	Soó Rezső	DE-soo-18648.jpg
844.	<i>Chamaecytisus ratisbonensis</i> (Schaeff.) Rothm.	Hajdú-böszörmény	1932	Soó Rezső	DE-soo-18649.jpg
844.	<i>Chamaecytisus ratisbonensis</i> (Schaeff.) Rothm.	Hernádpetri	1952	Jakucs Pál – Ér Lajos	DE-soo-18655.jpg
844.	<i>Chamaecytisus ratisbonensis</i> (Schaeff.) Rothm.	Kisgyőr	1912	Hulják János	DE-soo-18669.jpg
844.	<i>Chamaecytisus ratisbonensis</i> (Schaeff.) Rothm.	Monor	1913	Degen Árpád	DE-soo-18671.jpg
844.	<i>Chamaecytisus ratisbonensis</i> (Schaeff.) Rothm.	Nagykanizsa	1950	Károlyi Árpád	DE-soo-18656.jpg
844.	<i>Chamaecytisus ratisbonensis</i> (Schaeff.) Rothm.	Nyirád	2002	Molnár Csaba	DE-soo-18639.jpg
844.	<i>Chamaecytisus ratisbonensis</i> (Schaeff.) Rothm.	Pápakovácsi	1928	Polgár Sándor	DE-soo-18661.jpg
844.	<i>Chamaecytisus ratisbonensis</i> (Schaeff.) Rothm.	Regéc	1937	Hulják János	DE-soo-18670.jpg
844.	<i>Chamaecytisus ratisbonensis</i> (Schaeff.) Rothm.	Sárospatak	2005	Molnár Csaba	DE-soo-18637.jpg
844.	<i>Chamaecytisus ratisbonensis</i> (Schaeff.) Rothm.	Sukoró	1934	Boros Ádám	DE-soo-18672.jpg
844.	<i>Chamaecytisus ratisbonensis</i> (Schaeff.) Rothm.	Tállya	2002	Molnár Csaba	DE-soo-18640.jpg
844.	<i>Chamaecytisus ratisbonensis</i> (Schaeff.) Rothm.	Tarcal	2010	Takács Attila	DE-soo-18638.jpg
845.	<i>Chamaecytisus ciliatus</i> (Wahlenb.) Rothm.	Bélapátfalva	1930	Soó Rezső	DE-soo-18633.jpg
845.	<i>Chamaecytisus ciliatus</i> (Wahlenb.) Rothm.	Bodrogkeresztúr	1936	Hulják János	DE-soo-18609.jpg
845.	<i>Chamaecytisus ciliatus</i> (Wahlenb.) Rothm.	Dédestapolcsány	1915	Hulják János	DE-soo-18627.jpg
845.	<i>Chamaecytisus ciliatus</i> (Wahlenb.) Rothm.	Dédestapolcsány	1932	Zólyomi Bálint – Máthé Imre	DE-soo-18635.jpg
846.	<i>Chamaecytisus triflorus</i> (Lam.) Skalická	Budapest	1916	Degen Árpád	DE-soo-18629.jpg
846.	<i>Chamaecytisus triflorus</i> (Lam.) Skalická	Budapest	1922	Soó Rezső	DE-soo-18618.jpg
846.	<i>Chamaecytisus triflorus</i> (Lam.) Skalická	Budapest	1925	Boros Ádám	DE-soo-18624.jpg
846.	<i>Chamaecytisus triflorus</i> (Lam.) Skalická	Budapest	1925	Boros Ádám	DE-soo-18628.jpg
846.	<i>Chamaecytisus triflorus</i> (Lam.) Skalická	Budapest	1947	Soó Rezső	DE-soo-18619.jpg
846.	<i>Chamaecytisus triflorus</i> (Lam.) Skalická	Nagykovácsi	1949	Soó Rezső	DE-soo-18620.jpg
846.	<i>Chamaecytisus triflorus</i> (Lam.) Skalická	Pilisszentiván	1913	Filarszky Nándor	DE-soo-18617.jpg
846.	<i>Chamaecytisus triflorus</i> (Lam.) Skalická	Szokolya	1922	Soó Rezső	DE-soo-18621.jpg
846.	<i>Chamaecytisus triflorus</i> (Lam.) Skalická	Tállya	1924	Hulják János	DE-soo-18626.jpg
846.	<i>Chamaecytisus triflorus</i> (Lam.) Skalická	Tállya	1938	Soó Rezső	DE-soo-18622.jpg
----	<i>Chamaecytisus</i> × <i>pseudorocheii</i> (Simonk.) Pifkó	Budapest	1888	Czakó Kálmán	DE-soo-18589.jpg

Sorszám / Number	Taxon-név / Taxon-name	Település / Settlement	Év / Year	Gyűjtő / Collector	Fájlnév / File-name
----	<i>Chamaecytisus</i> × <i>pseudorocheii</i> (Simonk.) Pifkó	Budapest	1912	Degen Árpád	DE-soo-18681.jpg
----	<i>Chamaecytisus</i> × <i>pseudorocheii</i> (Simonk.) Pifkó	Debrecen	1917	Rapaics Rajmund	DE-soo-18684.jpg
----	<i>Chamaecytisus</i> × <i>pseudorocheii</i> (Simonk.) Pifkó	Debrecen	1934	Juhász Lajos	DE-soo-18683.jpg
----	<i>Chamaecytisus</i> × <i>pseudorocheii</i> (Simonk.) Pifkó	Hajdúhadház	1934	Soó Rezső	DE-soo-18682.jpg
847.	<i>Genistella sagittalis</i> (L.) Gams	Kám	1929	Polgár Sándor	DE-soo-17807.jpg
847.	<i>Genistella sagittalis</i> (L.) Gams	Kőszeg	1924	Boros Ádám	DE-soo-17805.jpg
847.	<i>Genistella sagittalis</i> (L.) Gams	Nova	1948	Károlyi Árpád	DE-soo-17804.jpg
847.	<i>Genistella sagittalis</i> (L.) Gams	Ozmánbük	1950	Károlyi Árpád	DE-soo-17804.jpg
847.	<i>Genistella sagittalis</i> (L.) Gams	Zalalövő	1953	Pócs Tamás	DE-soo-17803.jpg
848.	<i>Genista germanica</i> L.	Ágfalva	1944	Kárpáti Zoltán	DE-soo-17825.jpg
848.	<i>Genista germanica</i> L.	Füzér	1938	Soó Rezső	DE-soo-17817.jpg
848.	<i>Genista germanica</i> L.	Kishuta	1950	Soó Rezső	DE-soo-17816.jpg
848.	<i>Genista germanica</i> L.	Kőkút	1923	Boros Ádám	DE-soo-17829.jpg
848.	<i>Genista germanica</i> L.	Kőszeg	1926	Polgár Sándor	DE-soo-17828.jpg
848.	<i>Genista germanica</i> L.	Kőszeg	1932	Soó Rezső	DE-soo-17815.jpg
848.	<i>Genista germanica</i> L.	Miskolc	1916	Hulják János	DE-soo-17814.jpg
848.	<i>Genista germanica</i> L.	Nagykanizsa	1949	Károlyi Árpád	DE-soo-17826.jpg
848.	<i>Genista germanica</i> L.	Pécs	1925	Soó Rezső	DE-soo-17812.jpg
848.	<i>Genista germanica</i> L.	Pécs	1938	Ubrizsy Gábor	DE-soo-17821.jpg
848.	<i>Genista germanica</i> L.	Rudabánya	1936	Soó Rezső	DE-soo-17823.jpg
848.	<i>Genista germanica</i> L.	Sárospatak	1939	Soó Rezső	DE-soo-17819.jpg
848.	<i>Genista germanica</i> L.	Sopron	1937	Soó Rezső	DE-soo-17813.jpg
848.	<i>Genista germanica</i> L.	Uzsa	1950	Felföldy Lajos	DE-soo-17824.jpg
849.	<i>Genista pilosa</i> L.	Abaújszántó	1912	Hulják János	DE-soo-17831.jpg
849.	<i>Genista pilosa</i> L.	Budaörs	1926	Boros Ádám	DE-soo-17833.jpg
849.	<i>Genista pilosa</i> L.	Budapest	1914	Szepesfalvy János	DE-soo-17840.jpg
849.	<i>Genista pilosa</i> L.	Eplény	1932	Polgár Sándor	DE-soo-17850.jpg
849.	<i>Genista pilosa</i> L.	Fertőrákos	1933	Polgár Sándor	DE-soo-17849.jpg
849.	<i>Genista pilosa</i> L.	Gyöngyös	1923	Soó Rezső	DE-soo-17844.jpg
849.	<i>Genista pilosa</i> L.	Kőszeg	1932	Soó Rezső	DE-soo-17841.jpg
849.	<i>Genista pilosa</i> L.	Miskolc	1923	Boros Ádám	DE-soo-17834.jpg
849.	<i>Genista pilosa</i> L.	Miskolc	1939	Soó Rezső	DE-soo-17830.jpg
849.	<i>Genista pilosa</i> L.	Nadap	1922	Soó Rezső	DE-soo-17842.jpg
849.	<i>Genista pilosa</i> L.	Nagykovácsi	1949	Soó Rezső	DE-soo-17843.jpg
849.	<i>Genista pilosa</i> L.	Parád	1939	Igmándy József	DE-soo-17838.jpg
849.	<i>Genista pilosa</i> L.	Pilisszentiván	1916	Andrasovszky József	DE-soo-17836.jpg
849.	<i>Genista pilosa</i> L.	Pilisszentiván	1916	Degen Árpád	DE-soo-17835.jpg
849.	<i>Genista pilosa</i> L.	Sukoró	1934	Boros Ádám	DE-soo-17837.jpg
849.	<i>Genista pilosa</i> L.	Várpalota	1931	Polgár Sándor	DE-soo-17851.jpg
850.	<i>Genista ovata</i> Waldst. et Kit.	Pécs	1925	Soó Rezső	DE-soo-17855.jpg
850.	<i>Genista ovata</i> Waldst. et Kit.	Tormafölde	1948	Károlyi Árpád	DE-soo-17854.jpg
850.	<i>Genista ovata</i> Waldst. et Kit.	Zalalövő	1953	Pócs Tamás	DE-soo-17856.jpg
851.	<i>Genista tinctoria</i> L.	Abaújszántó	1948	Soó Rezső	DE-soo-17884.jpg
851.	<i>Genista tinctoria</i> L.	Aggtelek	1928	Boros Ádám	DE-soo-17879.jpg
851.	<i>Genista tinctoria</i> L.	Aszófő	1950	Felföldy Lajos	DE-soo-17906.jpg
851.	<i>Genista tinctoria</i> L.	"Badacsony"	1928	Soó Rezső	DE-soo-17867.jpg

Sorszám / Number	Taxon-név / Taxon-name	Település / Settlement	Év / Year	Gyűjtő / Collector	Fájlnév / File-name
851.	Genista tinctoria L.	Bagamér	1933	Máthé Imre	DE-soo-36519.jpg
851.	Genista tinctoria L.	Baktalórántháza	1933	Soó Rezső	DE-soo-17889.jpg
851.	Genista tinctoria L.	Bátonyterenye	1920	Hulják János	DE-soo-18437.jpg
851.	Genista tinctoria L.	Bátonyterenye	1937	Máthé Imre	DE-soo-17910.jpg
851.	Genista tinctoria L.	Bátorliget	1932	Soó Rezső	DE-soo-17888.jpg
851.	Genista tinctoria L.	Bélapátfalva	1932	Soó Rezső	DE-soo-36518.jpg
851.	Genista tinctoria L.	Boldogkőváralja	1938	Hulják János	DE-soo-17871.jpg
851.	Genista tinctoria L.	Budapest	1905	Kocsis István	DE-soo-18441.jpg
851.	Genista tinctoria L.	Budapest	1922	Kőfaragó-Gyelnik Vilmos	DE-soo-18435.jpg
851.	Genista tinctoria L.	Budapest	1928	Polgár Sándor	DE-soo-18447.jpg
851.	Genista tinctoria L.	Debrecen	1932	Soó Rezső	DE-soo-17891.jpg
851.	Genista tinctoria L.	Diósjenő	1949	Pólya László	DE-soo-17897.jpg
851.	Genista tinctoria L.	Doboz	1934	Máthé Imre	DE-soo-17912.jpg
851.	Genista tinctoria L.	Écs	1907	Polgár Sándor	DE-soo-18452.jpg
851.	Genista tinctoria L.	Eger	1948	Koppányi Tibor	DE-soo-17895.jpg
851.	Genista tinctoria L.	Erdőbénye	1952	Borsos Olga	DE-soo-17865.jpg
851.	Genista tinctoria L.	Felpéc	1908	Polgár Sándor	DE-soo-18451.jpg
851.	Genista tinctoria L.	Gyöngyös	1913	Degen Árpád	DE-soo-17917.jpg
851.	Genista tinctoria L.	Győr	1909	Polgár Sándor	DE-soo-17874.jpg
851.	Genista tinctoria L.	Győr	1920	Polgár Sándor	DE-soo-17864.jpg
851.	Genista tinctoria L.	Hajdú- böszörmény	1932	Soó Rezső	DE-soo-17869.jpg
851.	Genista tinctoria L.	Hajdúnánás	1940	Igmándy József	DE-soo-17893.jpg
851.	Genista tinctoria L.	Hencida	1932	Kovács L.	DE-soo-17915.jpg
851.	Genista tinctoria L.	Hencida	1937	Máthé Imre	DE-soo-17913.jpg
851.	Genista tinctoria L.	Jósvafő	1948	Simon Tibor – Pólya László – Baráth Zoltán	DE-soo-17878.jpg
851.	Genista tinctoria L.	Kács	1938	Igmándy József	DE-soo-17896.jpg
851.	Genista tinctoria L.	Kemence	1949	Pólya László	DE-soo-17898.jpg
851.	Genista tinctoria L.	Kunpeszér	1912	Degen Árpád	DE-soo-18445.jpg
851.	Genista tinctoria L.	Lesenceistvánd	1924	Polgár Sándor	DE-soo-18448.jpg
851.	Genista tinctoria L.	Miskolc	1929	Soó Rezső	DE-soo-17858.jpg
851.	Genista tinctoria L.	Miskolc	1934	Igmándy József	DE-soo-17875.jpg
851.	Genista tinctoria L.	Mór	1918	Polgár Sándor	DE-soo-18450.jpg
851.	Genista tinctoria L.	Nagyoroszi	1938	Noga Tibor	DE-soo-18446.jpg
851.	Genista tinctoria L.	"Bánkút"	1948	Simon Tibor – Borsos Olga – Jakucs Pál	DE-soo-17876.jpg
851.	Genista tinctoria L.	Nyíregyháza	1933	Soó Rezső	DE-soo-17890.jpg
851.	Genista tinctoria L.	Pálháza	1949	Simon Tibor – Jakucs Pál	DE-soo-17899.jpg
851.	Genista tinctoria L.	Parád	1939	Igmándy József	DE-soo-17894.jpg
851.	Genista tinctoria L.	Pomáz	1904	Degen Árpád	DE-soo-18444.jpg
851.	Genista tinctoria L.	Pomáz	1923	Soó Rezső	DE-soo-17868.jpg
851.	Genista tinctoria L.	"Hódosér"	1937	Bakos Gy.	DE-soo-17886.jpg
851.	Genista tinctoria L.	Raposka	1928	Soó Rezső	DE-soo-17883.jpg
851.	Genista tinctoria L.	Recsk	1923	Soó Rezső	DE-soo-17881.jpg
851.	Genista tinctoria L.	Sokorópátka	1911	Polgár Sándor	DE-soo-17863.jpg
851.	Genista tinctoria L.	Szamoszeg	1939	Felföldy Lajos	DE-soo-17905.jpg
851.	Genista tinctoria L.	Szamoszeg	1948	Simon Tibor – Jakucs Pál	DE-soo-17902.jpg
851.	Genista tinctoria L.	Szentendre	1916	Degen Árpád	DE-soo-18443.jpg
851.	Genista tinctoria L.	Szilvásvárad	1952	Borsos Olga	DE-soo-17866.jpg

Sorszám / Number	Taxon-név / Taxon-name	Település / Settlement	Év / Year	Gyűjtő / Collector	Fájlnév / File-name
851.	Genista tinctoria L.	Szögliget	1935	Hulják János	DE-soo-18449.jpg
851.	Genista tinctoria L.	Szurdokpüspöki	1937	Máthé Imre	DE-soo-17911.jpg
851.	Genista tinctoria L.	Tákos	1948	Simon Tibor – Jakucs Pál	DE-soo-17900.jpg
851.	Genista tinctoria L.	Tállya	1924	Hulják János	DE-soo-18439.jpg
851.	Genista tinctoria L.	Tarcal	1937	Hulják János	DE-soo-17872.jpg
851.	Genista tinctoria L.	Tarpa	1948	Simon Tibor – Jakucs Pál	DE-soo-17901.jpg
851.	Genista tinctoria L.	Telkibánya	1932	Hulják János	DE-soo-18438.jpg
851.	Genista tinctoria L.	Vác	1923	Soó Rezső	DE-soo-17887.jpg
851.	Genista tinctoria L.	Vác	1923	Soó Rezső	DE-soo-17892.jpg
852.	Lupinus luteus L.	Hatvan	1930	Tuzson János	DE-soo-17787.jpg
853.	Lupinus polyphyllus Lindl.	Szenta	1923	Boros Ádám	DE-soo-17796.jpg
853.	Lupinus polyphyllus Lindl.	Szilvásvár	1952	Borsos Olga	DE-soo-17792.jpg
855.	Lupinus albus L.	Hatvan	1928	Tuzson János	DE-soo-17790.jpg
856.	Robinia pseudoacacia L.	Hajdúnánás	1927	Igmándy József	DE-soo-19527.jpg
860.	Galega officinalis L.	Aranyosapáti	1933	Soó Rezső	DE-soo-19509.jpg
860.	Galega officinalis L.	Debrecen	1931	Soó Rezső	DE-soo-19507.jpg
860.	Galega officinalis L.	Debrecen	1937	Felföldy Lajos	DE-soo-19513.jpg
860.	Galega officinalis L.	Győr	1896	Polgár Sándor	DE-soo-19523.jpg
860.	Galega officinalis L.	Győrladamér	1908	Polgár Sándor	DE-soo-19522.jpg
860.	Galega officinalis L.	Hatvan	1928	Tuzson János	DE-soo-19505.jpg
860.	Galega officinalis L.	Hencida	1937	Kovács L.	DE-soo-19518.jpg
860.	Galega officinalis L.	Ipolyvece	1938	Noga Tibor	DE-soo-19525.jpg
860.	Galega officinalis L.	Nyírbétek	1932	Soó Rezső	DE-soo-19508.jpg
860.	Galega officinalis L.	Püspökladány	1948	Igmándy József – Igmándy Zoltán	DE-soo-19516.jpg
860.	Galega officinalis L.	Sarród	1923	Polgár Sándor	DE-soo-19524.jpg
860.	Galega officinalis L.	Szamosszeg	1939	Felföldy Lajos	DE-soo-19512.jpg
860.	Galega officinalis L.	Szin	1951	Jakucs Pál – Ér Lajos	DE-soo-19520.jpg
860.	Galega officinalis L.	Tákos	1948	Simon Tibor – Jakucs Pál	DE-soo-19515.jpg
860.	Galega officinalis L.	Tarpa	1948	Simon Tibor – Jakucs Pál	DE-soo-19514.jpg
860.	Galega officinalis L.	Tiszavasvári	1949	Igmándy József	DE-soo-19517.jpg
860.	Galega officinalis L.	Zalaszentjakab	1948	Károlyi Árpád	DE-soo-19519.jpg
861.	Colutea arborescens L.	Bodajk	1926	Polgár Sándor	DE-soo-19532.jpg
861.	Colutea arborescens L.	Bőny	1929	Polgár Sándor	DE-soo-19533.jpg
861.	Colutea arborescens L.	Budapest	1913	Timkó György	DE-soo-19538.jpg
861.	Colutea arborescens L.	Eger	1936	Soó Rezső	DE-soo-19529.jpg
861.	Colutea arborescens L.	Fonyód	1949	Károlyi Árpád	DE-soo-19531.jpg
861.	Colutea arborescens L.	Gödöllő	1922	Soó Rezső	DE-soo-19528.jpg
861.	Colutea arborescens L.	Gyulakeszi	1938	Soó Rezső	DE-soo-19540.jpg
861.	Colutea arborescens L.	Nagyvisnyó	1948	Simon Tibor – Pólya László – Jakucs Pál	DE-soo-19530.jpg
861.	Colutea arborescens L.	Pannonhalma	1907	Polgár Sándor	DE-soo-19534.jpg
861.	Colutea arborescens L.	Pomáz	1912	Degen Árpád	DE-soo-19539.jpg
861.	Colutea arborescens L.	Tényő	1924	Polgár Sándor	DE-soo-19535.jpg
861.	Colutea arborescens L.	Vác	1923	Soó Rezső	DE-soo-19541.jpg
863.	Caragana arborescens Lam.	Budapest	-	W. Steinitz	DE-soo-19544.jpg
865.	Astragalus contortuplicatus L.	Szeged	1950	Timár Lajos	DE-soo-19550.jpg
865.	Astragalus contortuplicatus L.	Tószeg	1946	Timár Lajos	DE-soo-19551.jpg
866.	Astragalus exscapus L.	Budapest	1909	Andrasovszky József	DE-soo-19569.jpg
866.	Astragalus exscapus L.	Budapest	1914	Koszilkov János	DE-soo-19559.jpg

Sorszám / Number	Taxon-név / Taxon-name	Település / Settlement	Év / Year	Gyűjtő / Collector	Fájlnév / File-name
866.	<i>Astragalus exscapus</i> L.	Budapest	1925	Soó Rezső	DE-soo-19562.jpg
866.	<i>Astragalus exscapus</i> L.	Budapest	1948	Soó Rezső	DE-soo-19563.jpg
866.	<i>Astragalus exscapus</i> L.	Császártöltés	1876	Haynald Lajos	DE-soo-19558.jpg
866.	<i>Astragalus exscapus</i> L.	Császártöltés	1876	Haynald Lajos	DE-soo-19568.jpg
866.	<i>Astragalus exscapus</i> L.	Dunakeszi	1928	Egey Antal	DE-soo-19561.jpg
866.	<i>Astragalus exscapus</i> L.	Göd	1936	Kárpáti Zoltán	DE-soo-19565.jpg
866.	<i>Astragalus exscapus</i> L.	Göd	1943	Kárpáti Zoltán	DE-soo-19566.jpg
866.	<i>Astragalus exscapus</i> L.	Hajós	-	Haynald Lajos	DE-soo-19560.jpg
866.	<i>Astragalus exscapus</i> L.	Sárszentágota	1932	Boros Ádám	DE-soo-19567.jpg
866.	<i>Astragalus exscapus</i> L.	Szigetcsép	1948	Kárpáti Zoltán	DE-soo-19564.jpg
867.	<i>Astragalus dasyanthus</i> Pall.	Debrecen	1914	Rapaics Rajmund	DE-soo-19573.jpg
867.	<i>Astragalus dasyanthus</i> Pall.	Izsák	1915	Cholnoky Béla	DE-soo-19575.jpg
867.	<i>Astragalus dasyanthus</i> Pall.	Tarcal	1927	Boros Ádám	DE-soo-19577.jpg
868.	<i>Astragalus sulcatus</i> L.	Sarród	1923	Polgár Sándor	DE-soo-19590.jpg
869.	<i>Astragalus glycyphyllos</i> L.	Bakony- szentlászló	1900	Polgár Sándor	DE-soo-19586.jpg
869.	<i>Astragalus glycyphyllos</i> L.	Bakony- szombathely	1942	Felföldy Lajos	DE-soo-19580.jpg
869.	<i>Astragalus glycyphyllos</i> L.	Bükkszentkereszt	1937	Igmándy József	DE-soo-19583.jpg
869.	<i>Astragalus glycyphyllos</i> L.	Csesznek	1925	Polgár Sándor	DE-soo-19585.jpg
869.	<i>Astragalus glycyphyllos</i> L.	Debrecen	1930	Soó Rezső	DE-soo-19589.jpg
869.	<i>Astragalus glycyphyllos</i> L.	Hajdúnánás	1942	Kállay Gy.	DE-soo-19581.jpg
869.	<i>Astragalus glycyphyllos</i> L.	Hencida	1937	Kovács L.	DE-soo-19584.jpg
869.	<i>Astragalus glycyphyllos</i> L.	Sarkad	1935	Soó Rezső	DE-soo-19588.jpg
869.	<i>Astragalus glycyphyllos</i> L.	Tarpa	1949	Soó Rezső	DE-soo-19579.jpg
869.	<i>Astragalus glycyphyllos</i> L.	Tiszavasvári	1949	Igmándy József	DE-soo-19582.jpg
870.	<i>Astragalus cicer</i> L.	Aranyosapáti	1933	Soó Rezső	DE-soo-19595.jpg
870.	<i>Astragalus cicer</i> L.	Aszófő	1950	Felföldy Lajos	DE-soo-19603.jpg
870.	<i>Astragalus cicer</i> L.	Balatonfüred	1947	Pólya László	DE-soo-19604.jpg
870.	<i>Astragalus cicer</i> L.	Balmazújváros	1937	Soó Rezső	DE-soo-19593.jpg
870.	<i>Astragalus cicer</i> L.	Budapest	1919	Lengyel Géza	DE-soo-19609.jpg
870.	<i>Astragalus cicer</i> L.	Budapest	1947	Soó Rezső	DE-soo-19599.jpg
870.	<i>Astragalus cicer</i> L.	Cserkút	1940	Soó Rezső	DE-soo-19597.jpg
870.	<i>Astragalus cicer</i> L.	Debrecen	1933	Juhász Lajos	DE-soo-19592.jpg
870.	<i>Astragalus cicer</i> L.	Debrecen	1933	Soó Rezső	DE-soo-19594.jpg
870.	<i>Astragalus cicer</i> L.	Encs	1944	Siroki Zoltán	DE-soo-19600.jpg
870.	<i>Astragalus cicer</i> L.	Fonyód	1949	Károlyi Árpád	DE-soo-19605.jpg
870.	<i>Astragalus cicer</i> L.	Gyöngyös	1935	Soó Rezső	DE-soo-19601.jpg
870.	<i>Astragalus cicer</i> L.	Győr	1908	Polgár Sándor	DE-soo-19606.jpg
870.	<i>Astragalus cicer</i> L.	Hajdúnánás	1935	Ujvárosi Miklós	DE-soo-19602.jpg
870.	<i>Astragalus cicer</i> L.	Kecskemét	1926	Lengyel Géza	DE-soo-19610.jpg
870.	<i>Astragalus cicer</i> L.	Kőszeg	1932	Soó Rezső	DE-soo-19598.jpg
870.	<i>Astragalus cicer</i> L.	Tarcal	1921	Andrasovszky József	DE-soo-19612.jpg
870.	<i>Astragalus cicer</i> L.	Tarpa	1949	Soó Rezső	DE-soo-19596.jpg
870.	<i>Astragalus cicer</i> L.	Tata	1929	Polgár Sándor	DE-soo-19607.jpg
870.	<i>Astragalus cicer</i> L.	Tolcsva	1924	Hulják János	DE-soo-19613.jpg
871.	<i>Astragalus asper</i> Wulfen	Ács	1914	Polgár Sándor	DE-soo-19657.jpg
871.	<i>Astragalus asper</i> Wulfen	Bőny	1930	Polgár Sándor	DE-soo-19660.jpg
871.	<i>Astragalus asper</i> Wulfen	Budapest	-	Szépligeti Győző	DE-soo-19661.jpg
871.	<i>Astragalus asper</i> Wulfen	Bugyi	1925	Boros Ádám	DE-soo-19663.jpg

Sorszám / Number	Taxon-név / Taxon-name	Település / Settlement	Év / Year	Gyűjtő / Collector	Fájlnév / File-name
871.	<i>Astragalus asper</i> Wulfen	Dabas	1934	Boros Ádám	DE-soo-19662.jpg
871.	<i>Astragalus asper</i> Wulfen	Kunpeszér	1928	Palik Piroska	DE-soo-19659.jpg
871.	<i>Astragalus asper</i> Wulfen	Nagyszentjános	1936	Polgár Sándor	DE-soo-36526.jpg
872.	<i>Astragalus austriacus</i> Jacq.	Ágasegyháza	1913	Degen Árpád	DE-soo-19647.jpg
872.	<i>Astragalus austriacus</i> Jacq.	Balatonboglár	1943	Máthé Imre	DE-soo-19640.jpg
872.	<i>Astragalus austriacus</i> Jacq.	Balatonkenese	1951	Soó Rezső	DE-soo-19641.jpg
872.	<i>Astragalus austriacus</i> Jacq.	Győr	1909	Polgár Sándor	DE-soo-19637.jpg
872.	<i>Astragalus austriacus</i> Jacq.	Kecskemét	1916	Andrasovszky József	DE-soo-19648.jpg
872.	<i>Astragalus austriacus</i> Jacq.	Kecskemét	1928	Magyar Pál	DE-soo-19643.jpg
872.	<i>Astragalus austriacus</i> Jacq.	Nagyharsány	1961	Simon Tibor	DE-soo-19644.jpg
872.	<i>Astragalus austriacus</i> Jacq.	Nyúl	1933	Polgár Sándor	DE-soo-19638.jpg
872.	<i>Astragalus austriacus</i> Jacq.	Soponya	2009	Sramkó Gábor	DE-soo-19635.jpg
872.	<i>Astragalus austriacus</i> Jacq.	Tata	1929	Polgár Sándor	DE-soo-19645.jpg
872.	<i>Astragalus austriacus</i> Jacq.	Tihany	1947	Pólya László	DE-soo-19639.jpg
872.	<i>Astragalus austriacus</i> Jacq.	Tokaj	1938	Hulják János	DE-soo-19646.jpg
872.	<i>Astragalus austriacus</i> Jacq.	Tokaj	2000	Sramkó Gábor	DE-soo-19636.jpg
872.	<i>Astragalus austriacus</i> Jacq.	Villány	1935	Soó Rezső	DE-soo-19642.jpg
873.	<i>Astragalus vesicarius</i> L.	Budaörs	1911	Kümmerle J. Béla – Jávorka Sándor	DE-soo-19671.jpg
873.	<i>Astragalus vesicarius</i> L.	Budaörs	1947	Soó Rezső	DE-soo-19675.jpg
873.	<i>Astragalus vesicarius</i> L.	Budapest	1898	Polgár Sándor	DE-soo-19668.jpg
873.	<i>Astragalus vesicarius</i> L.	Budapest	1922	Soó Rezső	DE-soo-19666.jpg
873.	<i>Astragalus vesicarius</i> L.	Budapest	1948	Károlyi Árpád	DE-soo-19667.jpg
873.	<i>Astragalus vesicarius</i> L.	Csolnok	1863	Grundl Ignác	DE-soo-19670.jpg
873.	<i>Astragalus vesicarius</i> L.	Érd	1917	Degen Árpád	DE-soo-19669.jpg
873.	<i>Astragalus vesicarius</i> L.	Jósvafő	1951	Soó Rezső – Jakucs Pál – Ér Lajos	DE-soo-19673.jpg
874.	<i>Astragalus onobrychis</i> L.	Abaújszántó	1938	Hulják János	DE-soo-19685.jpg
874.	<i>Astragalus onobrychis</i> L.	Balatonboglár	1943	Máthé Imre	DE-soo-19688.jpg
874.	<i>Astragalus onobrychis</i> L.	Boldogkőváralja	1910	Thaisz Lajos	DE-soo-19683.jpg
874.	<i>Astragalus onobrychis</i> L.	Budapest	1909	Kocsis István	DE-soo-19693.jpg
874.	<i>Astragalus onobrychis</i> L.	Budapest	1912	Degen Árpád	DE-soo-19694.jpg
874.	<i>Astragalus onobrychis</i> L.	Budapest	1947	Soó Rezső	DE-soo-19682.jpg
874.	<i>Astragalus onobrychis</i> L.	Gödöllő	1922	Soó Rezső	DE-soo-19680.jpg
874.	<i>Astragalus onobrychis</i> L.	Győr	1896	Polgár Sándor	DE-soo-19692.jpg
874.	<i>Astragalus onobrychis</i> L.	Gyulakeszi	1938	Soó Rezső	DE-soo-19684.jpg
874.	<i>Astragalus onobrychis</i> L.	Hajmáskér	1933	Polgár Sándor	DE-soo-19691.jpg
874.	<i>Astragalus onobrychis</i> L.	Miskolc	1948	Simon Tibor – Borsos Olga – Jakucs Pál	DE-soo-19690.jpg
874.	<i>Astragalus onobrychis</i> L.	Mór	1942	Felföldy Lajos	DE-soo-19689.jpg
874.	<i>Astragalus onobrychis</i> L.	Nagyharsány	2012	Takács Attila	DE-soo-37388.jpg
874.	<i>Astragalus onobrychis</i> L.	Tihany	1947	Pólya László	DE-soo-19678.jpg
874.	<i>Astragalus onobrychis</i> L.	Vác	1923	Soó Rezső	DE-soo-19681.jpg
875.	<i>Astragalus varius</i> S.G. Gmel.	Ágasegyháza	1913	Degen Árpád	DE-soo-19703.jpg
875.	<i>Astragalus varius</i> S.G. Gmel.	Budapest	-	Soó Rezső	DE-soo-19702.jpg
875.	<i>Astragalus varius</i> S.G. Gmel.	Dabas	1951	Simon Tibor – Borsos Olga	DE-soo-19698.jpg
875.	<i>Astragalus varius</i> S.G. Gmel.	Göd	1938	Kárpáti Zoltán	DE-soo-19700.jpg
875.	<i>Astragalus varius</i> S.G. Gmel.	Kunpeszér	1947	Papp József	DE-soo-19701.jpg
875.	<i>Astragalus varius</i> S.G. Gmel.	Monor	1936	Kárpáti Zoltán	DE-soo-19699.jpg

Sorszám / Number	Taxon-név / Taxon-name	Település / Settlement	Év / Year	Gyűjtő / Collector	Fájlnév / File-name
875.	<i>Astragalus varius</i> S.G. Gmel.	Nyáregyháza	1936	Boros Ádám	DE-soo-19697.jpg
875.	<i>Astragalus varius</i> S.G. Gmel.	Szabadszállás	1914	Degen Árpád	DE-soo-19704.jpg
875.	<i>Astragalus varius</i> S.G. Gmel.	Tököl	1872	Tauscher Gyula	DE-soo-19705.jpg
875.	<i>Astragalus varius</i> S.G. Gmel.	Vác	1879	Bohatsch, Ferdinand	DE-soo-19706.jpg
876.	<i>Oxytropis pilosa</i> (L.) DC.	Budapest	1914	Jávorka Sándor	DE-soo-19718.jpg
876.	<i>Oxytropis pilosa</i> (L.) DC.	Budapest	1918	Degen Árpád	DE-soo-19716.jpg
876.	<i>Oxytropis pilosa</i> (L.) DC.	Budapest	1923	Soó Rezső	DE-soo-19717.jpg
876.	<i>Oxytropis pilosa</i> (L.) DC.	Dabas	1919	Boros Ádám	DE-soo-19720.jpg
876.	<i>Oxytropis pilosa</i> (L.) DC.	Győr	1926	Polgár Sándor	DE-soo-19722.jpg
876.	<i>Oxytropis pilosa</i> (L.) DC.	Rácalmás	-	-	DE-soo-19578.jpg
876.	<i>Oxytropis pilosa</i> (L.) DC.	Tököl	1917	Degen Árpád	DE-soo-19719.jpg
877.	<i>Glycyrrhiza echinata</i> L.	Békésszentandrás	1947	Soó Rezső	DE-soo-19730.jpg
877.	<i>Glycyrrhiza echinata</i> L.	Egyek	1932	Máthé Imre	DE-soo-19732.jpg
877.	<i>Glycyrrhiza echinata</i> L.	Tiszacsege	1947	Simon Tibor	DE-soo-19734.jpg
877.	<i>Glycyrrhiza echinata</i> L.	Tiszafüred	1953	Borsos Olga	DE-soo-19731.jpg
877.	<i>Glycyrrhiza echinata</i> L.	Tiszaroff	1937	Soó Rezső	DE-soo-19733.jpg
878.	<i>Glycyrrhiza glabra</i> L.	Orosháza	1920	Boros Ádám	DE-soo-19736.jpg
879.	<i>Amorpha fruticosa</i> L.	Budapest	1922	Soó Rezső	DE-soo-19499.jpg
879.	<i>Amorpha fruticosa</i> L.	Panyola	1951	Simon Tibor	DE-soo-19495.jpg
879.	<i>Amorpha fruticosa</i> L.	Poroszló	1932	Soó Rezső	DE-soo-19497.jpg
879.	<i>Amorpha fruticosa</i> L.	Tihany	1947	Pólya László	DE-soo-19496.jpg
879.	<i>Amorpha fruticosa</i> L.	Tiszafüred	1953	Borsos Olga	DE-soo-19494.jpg
879.	<i>Amorpha fruticosa</i> L.	Tiszafüred	1961	Babai Ágnes	DE-soo-19498.jpg
879.	<i>Amorpha fruticosa</i> L.	Tiszavasvári	1949	Igmándy József	DE-soo-19501.jpg
887.	<i>Vicia hirsuta</i> (L.) Gray	Beregdaróc	1951	Simon Tibor	DE-soo-19854.jpg
887.	<i>Vicia hirsuta</i> (L.) Gray	Debrecen	1930	Soó Rezső	DE-soo-19865.jpg
887.	<i>Vicia hirsuta</i> (L.) Gray	Debrecen	1933	Juhász Lajos	DE-soo-19849.jpg
887.	<i>Vicia hirsuta</i> (L.) Gray	Debrecen	1937	Felföldy Lajos	DE-soo-19859.jpg
887.	<i>Vicia hirsuta</i> (L.) Gray	Eplény	1930	Polgár Sándor	DE-soo-19864.jpg
887.	<i>Vicia hirsuta</i> (L.) Gray	Fenyőfő	1914	Polgár Sándor	DE-soo-19866.jpg
887.	<i>Vicia hirsuta</i> (L.) Gray	Göd	1928	Palik Piroska	DE-soo-19852.jpg
887.	<i>Vicia hirsuta</i> (L.) Gray	Győr	1905	Polgár Sándor	DE-soo-19851.jpg
887.	<i>Vicia hirsuta</i> (L.) Gray	Győr	1908	Polgár Sándor	DE-soo-19862.jpg
887.	<i>Vicia hirsuta</i> (L.) Gray	Hajdúbajos	1935	Soó Rezső	DE-soo-19846.jpg
887.	<i>Vicia hirsuta</i> (L.) Gray	Hatvan	1911	Kocsis István	DE-soo-19869.jpg
887.	<i>Vicia hirsuta</i> (L.) Gray	Hatvan	1927	Tuzson János	DE-soo-19853.jpg
887.	<i>Vicia hirsuta</i> (L.) Gray	Hencida	-	Kovács L.	DE-soo-19857.jpg
887.	<i>Vicia hirsuta</i> (L.) Gray	Maglód	1933	Boros Ádám	DE-soo-19861.jpg
887.	<i>Vicia hirsuta</i> (L.) Gray	Nagydém	1906	Polgár Sándor	DE-soo-19867.jpg
887.	<i>Vicia hirsuta</i> (L.) Gray	Nagydém	1912	Polgár Sándor	DE-soo-19850.jpg
887.	<i>Vicia hirsuta</i> (L.) Gray	Tarpa	1948	Pólya László – Simon Tibor – Jakucs Pál	DE-soo-19856.jpg
887.	<i>Vicia hirsuta</i> (L.) Gray	Tét	1912	Polgár Sándor	DE-soo-19863.jpg
887.	<i>Vicia hirsuta</i> (L.) Gray	Tihany	1947	Pólya László	DE-soo-19847.jpg
887.	<i>Vicia hirsuta</i> (L.) Gray	Tiszavasvári	1949	Igmándy József	DE-soo-19860.jpg
887.	<i>Vicia hirsuta</i> (L.) Gray	Vámosatya	1951	Simon Tibor	DE-soo-19855.jpg
888.	<i>Vicia tetrasperma</i> (L.) Schreb.	"Bakony, Kőris-hegy"	1908	Polgár Sándor	DE-soo-19875.jpg
888.	<i>Vicia tetrasperma</i> (L.) Schreb.	Écs	1907	Polgár Sándor	DE-soo-19882.jpg
888.	<i>Vicia tetrasperma</i> (L.) Schreb.	Gyöngyös	1923	Soó Rezső	DE-soo-19876.jpg

Sorszám / Number	Taxon-név / Taxon-name	Település / Settlement	Év / Year	Gyűjtő / Collector	Fájlnév / File-name
888.	Vicia tetrasperma (L.) Schreb.	Gyöngyös	1930	Lengyel Géza	DE-soo-19874.jpg
888.	Vicia tetrasperma (L.) Schreb.	Győr	1911	Polgár Sándor	DE-soo-19881.jpg
888.	Vicia tetrasperma (L.) Schreb.	Hajdúnánás	1935	Ujvárosi Miklós	DE-soo-19879.jpg
890.	Vicia sylvatica L.	Telkibánya	1938	Hulják János	DE-soo-19883.jpg
891.	Vicia pisiformis L.	Aszaló	1944	Siroki Zoltán	DE-soo-19905.jpg
891.	Vicia pisiformis L.	Bócs	2009	Takács Attila	DE-soo-19888.jpg
891.	Vicia pisiformis L.	Debrecen	1931	Soó Rezső	DE-soo-19899.jpg
891.	Vicia pisiformis L.	Debrecen	1933	Soó Rezső	DE-soo-19898.jpg
891.	Vicia pisiformis L.	Gyöngyös	2002	Sramkó Gábor	DE-soo-19887.jpg
891.	Vicia pisiformis L.	Gyöngyös	2003	Sramkó Gábor	DE-soo-19886.jpg
891.	Vicia pisiformis L.	Hosszúpályi	1933	Soó Rezső	DE-soo-19900.jpg
891.	Vicia pisiformis L.	Lovászi	1946	Károlyi Árpád	DE-soo-19903.jpg
891.	Vicia pisiformis L.	Miskolc	1937	Soó Rezső	DE-soo-19896.jpg
891.	Vicia pisiformis L.	Nagydém	1918	Polgár Sándor	DE-soo-19894.jpg
891.	Vicia pisiformis L.	Nyáregyháza	1921	Boros Ádám	DE-soo-19890.jpg
891.	Vicia pisiformis L.	Nyúl	1898	Polgár Sándor	DE-soo-19895.jpg
891.	Vicia pisiformis L.	Oltárc	1949	Károlyi Árpád	DE-soo-19904.jpg
891.	Vicia pisiformis L.	Parád	1922	Soó Rezső	DE-soo-19897.jpg
891.	Vicia pisiformis L.	Sárospatak	1938	Soó Rezső	DE-soo-19901.jpg
891.	Vicia pisiformis L.	Szögliget	1951	Soó Rezső – Jakucs Pál – Ér Lajos	DE-soo-19906.jpg
891.	Vicia pisiformis L.	Tállya	1927	Hulják János	DE-soo-19891.jpg
891.	Vicia pisiformis L.	Tarpa	1948	Simon Tibor – Jakucs Pál	DE-soo-19902.jpg
892.	Vicia dumetorum L.	Bélapátfalva	1948	Simon Tibor – Pólya László – Jakucs Pál	DE-soo-19916.jpg
892.	Vicia dumetorum L.	Bükkszentkereszt	1937	Ujvárosi Miklós	DE-soo-19914.jpg
892.	Vicia dumetorum L.	Csesznek	1926	Polgár Sándor	DE-soo-19911.jpg
892.	Vicia dumetorum L.	Debrecen	1937	Felföldy Lajos	DE-soo-19913.jpg
892.	Vicia dumetorum L.	Doba	1923	Kőfaragó-Gyelnik Vilmos	DE-soo-19908.jpg
892.	Vicia dumetorum L.	Eplény	1932	Polgár Sándor	DE-soo-19912.jpg
892.	Vicia dumetorum L.	Eszteregnye	1948	Károlyi Árpád	DE-soo-19918.jpg
892.	Vicia dumetorum L.	Hajdúhadház	1934	Soó Rezső	DE-soo-19921.jpg
892.	Vicia dumetorum L.	Jósvafő	1951	Soó Rezső	DE-soo-19910.jpg
892.	Vicia dumetorum L.	"Mátra, Csór-hegy alja"	2000	Sramkó Gábor	DE-soo-19922.jpg
892.	Vicia dumetorum L.	Sarkad	1948	Jakucs Pál	DE-soo-19917.jpg
892.	Vicia dumetorum L.	Sokorópátka	1913	Polgár Sándor	DE-soo-19919.jpg
892.	Vicia dumetorum L.	Szuha	1927	Hulják János	DE-soo-19909.jpg
892.	Vicia dumetorum L.	Zebegény	1950	Simon Tibor – Borsos Olga	DE-soo-19915.jpg
893.	Vicia sparsiflora Ten.	Budapest	1890	Szépligeti Győző	DE-soo-19930.jpg
893.	Vicia sparsiflora Ten.	Budapest	1898	Polgár Sándor	DE-soo-19925.jpg
893.	Vicia sparsiflora Ten.	Budapest	-	Polgár Sándor	DE-soo-19926.jpg
893.	Vicia sparsiflora Ten.	Héreg	1949	Vajda László	DE-soo-19924.jpg
893.	Vicia sparsiflora Ten.	Nagymaros	1947	Soó Rezső	DE-soo-19936.jpg
893.	Vicia sparsiflora Ten.	Nagymaros	1950	Simon Tibor – Borsos Olga	DE-soo-19937.jpg
893.	Vicia sparsiflora Ten.	Pomáz	1915	Degen Árpád	DE-soo-19929.jpg
893.	Vicia sparsiflora Ten.	Pomáz	1936	Kárpáti Zoltán	DE-soo-19932.jpg
893.	Vicia sparsiflora Ten.	Pomáz	1948	Koppányi Tibor	DE-soo-19938.jpg
893.	Vicia sparsiflora Ten.	Szentendre	1947	Kárpáti Zoltán	DE-soo-19931.jpg

Sorszám / Number	Taxon-név / Taxon-name	Település / Settlement	Év / Year	Gyűjtő / Collector	Fájlnév / File-name
893.	<i>Vicia sparsiflora</i> Ten.	Telki	1947	Soó Rezső	DE-soo-19935.jpg
893.	<i>Vicia sparsiflora</i> Ten.	Tényő	1908	Polgár Sándor	DE-soo-19928.jpg
893.	<i>Vicia sparsiflora</i> Ten.	Tényő	1909	Polgár Sándor	DE-soo-19927.jpg
893.	<i>Vicia sparsiflora</i> Ten.	Vác	1947	Kárpáti Zoltán	DE-soo-19923.jpg
894.	<i>Vicia cassubica</i> L.	Ágfalva	1944	Kárpáti Zoltán	DE-soo-19958.jpg
894.	<i>Vicia cassubica</i> L.	Balatonalmádi	1931	Soó Rezső	DE-soo-19962.jpg
894.	<i>Vicia cassubica</i> L.	Budapest	1910	Lengyel Géza	DE-soo-19957.jpg
894.	<i>Vicia cassubica</i> L.	Bükkszentkereszt	1937	Igmándy József	DE-soo-19952.jpg
894.	<i>Vicia cassubica</i> L.	Debrecen	1935	Soó Rezső	DE-soo-19948.jpg
894.	<i>Vicia cassubica</i> L.	Gyöngyös	1922	Soó Rezső	DE-soo-19965.jpg
894.	<i>Vicia cassubica</i> L.	Iharosberény	1948	Károlyi Árpád	DE-soo-19951.jpg
894.	<i>Vicia cassubica</i> L.	Kőszeg	1932	Soó Rezső	DE-soo-19960.jpg
894.	<i>Vicia cassubica</i> L.	Lesenceistvánd	1925	Polgár Sándor	DE-soo-19959.jpg
894.	<i>Vicia cassubica</i> L.	Miskolc	1938	Soó Rezső	DE-soo-19961.jpg
894.	<i>Vicia cassubica</i> L.	Parád	1922	Soó Rezső	DE-soo-19966.jpg
894.	<i>Vicia cassubica</i> L.	Pécs	1925	Soó Rezső	DE-soo-19947.jpg
894.	<i>Vicia cassubica</i> L.	Piliscsaba	1916	Filarszky Nándor	DE-soo-19949.jpg
894.	<i>Vicia cassubica</i> L.	Pomáz	1923	Soó Rezső	DE-soo-19964.jpg
894.	<i>Vicia cassubica</i> L.	Somoskőújfalu	1937	Máthé Imre	DE-soo-19963.jpg
894.	<i>Vicia cassubica</i> L.	Tar	2000	Sramkó Gábor	DE-soo-19946.jpg
894.	<i>Vicia cassubica</i> L.	Tarpa	1948	Pólya László – Simon Tibor – Jakucs Pál	DE-soo-19954.jpg
895.	<i>Vicia biennis</i> L.	Szajol	1922	Trautmann Róbert	DE-soo-19939.jpg
896.	<i>Vicia villosa</i> Roth	Bodajk	1942	Felföldy Lajos	DE-soo-20049.jpg
896.	<i>Vicia villosa</i> Roth	Budapest	1910	Lengyel Géza	DE-soo-20035.jpg
896.	<i>Vicia villosa</i> Roth	Debrecen	1931	Soó Rezső	DE-soo-20026.jpg
896.	<i>Vicia villosa</i> Roth	Debrecen	1937	Felföldy Lajos	DE-soo-20030.jpg
896.	<i>Vicia villosa</i> Roth	Debrecen	1937	Felföldy Lajos	DE-soo-20031.jpg
896.	<i>Vicia villosa</i> Roth	Debrecen	1945	Felföldy Lajos	DE-soo-20029.jpg
896.	<i>Vicia villosa</i> Roth	Gáborján	1932	Kovács L.	DE-soo-20039.jpg
896.	<i>Vicia villosa</i> Roth	Gáborján	1932	Kovács L.	DE-soo-20040.jpg
896.	<i>Vicia villosa</i> Roth	Gelénes	1951	Simon Tibor	DE-soo-20053.jpg
896.	<i>Vicia villosa</i> Roth	Győr	1908	Polgár Sándor	DE-soo-20058.jpg
896.	<i>Vicia villosa</i> Roth	Győr	1916	Polgár Sándor	DE-soo-20036.jpg
896.	<i>Vicia villosa</i> Roth	Győr	1916	Polgár Sándor	DE-soo-20057.jpg
896.	<i>Vicia villosa</i> Roth	Győr	1919	Polgár Sándor	DE-soo-20056.jpg
896.	<i>Vicia villosa</i> Roth	Győr	1924	Polgár Sándor	DE-soo-20037.jpg
896.	<i>Vicia villosa</i> Roth	Győrszemere	1926	Polgár Sándor	DE-soo-20038.jpg
896.	<i>Vicia villosa</i> Roth	Győrzámoly	1929	Polgár Sándor	DE-soo-20055.jpg
896.	<i>Vicia villosa</i> Roth	Hajdúnánás	1935	Ujvárosi Miklós	DE-soo-20034.jpg
896.	<i>Vicia villosa</i> Roth	Hajdúnánás	1949	Igmándy József	DE-soo-20042.jpg
896.	<i>Vicia villosa</i> Roth	Karcag	1937	Oláh	DE-soo-20046.jpg
896.	<i>Vicia villosa</i> Roth	Lesenceistvánd	1928	Soó Rezső	DE-soo-20048.jpg
896.	<i>Vicia villosa</i> Roth	Mór	1942	Felföldy Lajos	DE-soo-20050.jpg
896.	<i>Vicia villosa</i> Roth	Ócsa	1923	Soó Rezső	DE-soo-20032.jpg
896.	<i>Vicia villosa</i> Roth	Ozmánbük	1950	Károlyi Árpád	DE-soo-20054.jpg
896.	<i>Vicia villosa</i> Roth	Sáránd	1934	Soó Rezső	DE-soo-20028.jpg
896.	<i>Vicia villosa</i> Roth	Somoskőújfalu	1937	Máthé Imre	DE-soo-20047.jpg
896.	<i>Vicia villosa</i> Roth	Tarpa	1949	Soó Rezső	DE-soo-20027.jpg

Sorszám / Number	Taxon-név / Taxon-name	Település / Settlement	Év / Year	Gyűjtő / Collector	Fájlnév / File-name
896.	Vicia villosa Roth	Tiszavasvári	1949	Igmándy József	DE-soo-20041.jpg
897.	Vicia tenuifolia Roth	Aszófő	1950	Felföldy Lajos	DE-soo-19985.jpg
897.	Vicia tenuifolia Roth	Bagamér	1947	Soó Rezső	DE-soo-19987.jpg
897.	Vicia tenuifolia Roth	Békéscsaba	1923	Soó Rezső	DE-soo-19980.jpg
897.	Vicia tenuifolia Roth	Budapest	1898	Polgár Sándor	DE-soo-19977.jpg
897.	Vicia tenuifolia Roth	Budapest	1930	Lengyel Géza	DE-soo-19973.jpg
897.	Vicia tenuifolia Roth	Debrecen	1933	Máthé Imre	DE-soo-19988.jpg
897.	Vicia tenuifolia Roth	Hajdú- böszörmény	1934	Igmándy József	DE-soo-19979.jpg
897.	Vicia tenuifolia Roth	Kajárpéc	1920	Polgár Sándor	DE-soo-19976.jpg
897.	Vicia tenuifolia Roth	Parád	1922	Soó Rezső	DE-soo-19983.jpg
897.	Vicia tenuifolia Roth	Szentendre	1916	Degen Árpád	DE-soo-19971.jpg
897.	Vicia tenuifolia Roth	Szentendre	1916	Degen Árpád	DE-soo-19972.jpg
897.	Vicia tenuifolia Roth	Tarpa	1948	Pólya László – Simon Tibor – Jakucs Pál	DE-soo-19984.jpg
897.	Vicia tenuifolia Roth	Tényő	1909	Polgár Sándor	DE-soo-19975.jpg
897.	Vicia tenuifolia Roth	Tokaj	1933	Soó Rezső	DE-soo-19986.jpg
897.	Vicia tenuifolia Roth	Tokaj	1937	Soó Rezső	DE-soo-19982.jpg
898.	Vicia cracca L.	Barabás	1951	Simon Tibor	DE-soo-20005.jpg
898.	Vicia cracca L.	Bátorliget	1932	Soó Rezső	DE-soo-19994.jpg
898.	Vicia cracca L.	Budapest	1922	Kőfaragó-Gyelnik Vilmos	DE-soo-20019.jpg
898.	Vicia cracca L.	Bükkszentkereszt	1937	Igmándy József	DE-soo-20001.jpg
898.	Vicia cracca L.	Debrecen	1931	Máthé Imre	DE-soo-19999.jpg
898.	Vicia cracca L.	Debrecen	1931	Soó Rezső	DE-soo-19989.jpg
898.	Vicia cracca L.	Dédestapolcsány	1953	Vozáry Elemér	DE-soo-19991.jpg
898.	Vicia cracca L.	Eplény	1931	Polgár Sándor	DE-soo-20022.jpg
898.	Vicia cracca L.	Fehértó	1909	Polgár Sándor	DE-soo-20014.jpg
898.	Vicia cracca L.	Fonyód	1949	Károlyi Árpád	DE-soo-20003.jpg
898.	Vicia cracca L.	Gyomaendrőd	1947	Soó Rezső	DE-soo-19993.jpg
898.	Vicia cracca L.	Győr	1896	Polgár Sándor	DE-soo-20013.jpg
898.	Vicia cracca L.	Győr	1901	Polgár Sándor	DE-soo-20015.jpg
898.	Vicia cracca L.	Győr	1905	Polgár Sándor	DE-soo-20021.jpg
898.	Vicia cracca L.	Győr	1927	Polgár Sándor	DE-soo-20011.jpg
898.	Vicia cracca L.	Hajdúnánás	1942	Igmándy József	DE-soo-20002.jpg
898.	Vicia cracca L.	Ikrény	1907	Polgár Sándor	DE-soo-20012.jpg
898.	Vicia cracca L.	Ipolyvece	1938	Noga Tibor	DE-soo-20023.jpg
898.	Vicia cracca L.	Jósvafő	1951	Soó Rezső – Jakucs Pál – Ér Lajos	DE-soo-20009.jpg
898.	Vicia cracca L.	Maglóca	1925	Polgár Sándor	DE-soo-20016.jpg
898.	Vicia cracca L.	Mátraszentimre	1937	Felföldy Lajos	DE-soo-20008.jpg
898.	Vicia cracca L.	Miskolc	1934	Soó Rezső	DE-soo-19992.jpg
898.	Vicia cracca L.	Nyáregyháza	1936	Boros Ádám	DE-soo-20020.jpg
898.	Vicia cracca L.	Nyíregyháza	1933	Soó Rezső	DE-soo-19995.jpg
898.	Vicia cracca L.	Nyírpilis	1932	Soó Rezső	DE-soo-19996.jpg
898.	Vicia cracca L.	Somlónémetváros	1953	Kulcsár Gábor – Vozáry Elemér	DE-soo-20004.jpg
898.	Vicia cracca L.	Szamoszeg	1939	Felföldy Lajos	DE-soo-20007.jpg
898.	Vicia cracca L.	Tákos	1948	Simon Tibor – Jakucs Pál	DE-soo-20006.jpg
898.	Vicia cracca L.	Tarpa	1948	-	DE-soo-19990.jpg
899.	Vicia oroboides Wulfen	Nagykanizsa	1948	Károlyi Árpád	DE-soo-20064.jpg

Sorszám / Number	Taxon-név / Taxon-name	Település / Settlement	Év / Year	Gyűjtő / Collector	Fájlnév / File-name
900.	<i>Vicia lathyroides</i> L.	Bőny	1916	Polgár Sándor	DE-soo-20083.jpg
900.	<i>Vicia lathyroides</i> L.	Debrecen	1914	Rapaics Rajmund	DE-soo-20068.jpg
900.	<i>Vicia lathyroides</i> L.	Debrecen	1936	Felföldy Lajos	DE-soo-20074.jpg
900.	<i>Vicia lathyroides</i> L.	Debrecen	1950	Kulcsár Gábor	DE-soo-20076.jpg
900.	<i>Vicia lathyroides</i> L.	Gáborján	1932	Kovács L.	DE-soo-20078.jpg
900.	<i>Vicia lathyroides</i> L.	Gyöngyöstarján	2003	Molnár Csaba	DE-soo-20066.jpg
900.	<i>Vicia lathyroides</i> L.	Győr	1902	Polgár Sándor	DE-soo-20082.jpg
900.	<i>Vicia lathyroides</i> L.	Győr	1910	Polgár Sándor	DE-soo-20085.jpg
900.	<i>Vicia lathyroides</i> L.	Győrszemere	1914	Polgár Sándor	DE-soo-20081.jpg
900.	<i>Vicia lathyroides</i> L.	Győrszemere	-	Polgár Sándor	DE-soo-20084.jpg
900.	<i>Vicia lathyroides</i> L.	Hajdúbajos	1933	Soó Rezső	DE-soo-20070.jpg
900.	<i>Vicia lathyroides</i> L.	Hajdúnánás	1928	Igmándy József	DE-soo-20077.jpg
900.	<i>Vicia lathyroides</i> L.	Hajdúszoboszló	1938	Fäller	DE-soo-20071.jpg
900.	<i>Vicia lathyroides</i> L.	Sáránd	1932	Soó Rezső	DE-soo-20069.jpg
900.	<i>Vicia lathyroides</i> L.	Sopron	1944	Kárpáti Zoltán	DE-soo-20080.jpg
900.	<i>Vicia lathyroides</i> L.	Szögliget	1951	Jakucs Pál – Ér Lajos	DE-soo-20075.jpg
900.	<i>Vicia lathyroides</i> L.	Vászoly	1951	Felföldy Lajos	DE-soo-20067.jpg
900.	<i>Vicia lathyroides</i> L.	Zalahaláp	1913	Degen Árpád	DE-soo-20086.jpg
901.	<i>Vicia pannonica</i> Crantz	Bodajk	1942	Felföldy Lajos	DE-soo-20100.jpg
901.	<i>Vicia pannonica</i> Crantz	Budaörs	1913	Filarszky Nándor	DE-soo-20121.jpg
901.	<i>Vicia pannonica</i> Crantz	Budapest	1923	Soó Rezső	DE-soo-20099.jpg
901.	<i>Vicia pannonica</i> Crantz	Debrecen	1946	Soó Rezső	DE-soo-20116.jpg
901.	<i>Vicia pannonica</i> Crantz	Egyek	1932	Máthé Imre	DE-soo-20114.jpg
901.	<i>Vicia pannonica</i> Crantz	Egyek	1932	Soó Rezső	DE-soo-20097.jpg
901.	<i>Vicia pannonica</i> Crantz	Gyöngyös	1923	Soó Rezső	DE-soo-20113.jpg
901.	<i>Vicia pannonica</i> Crantz	Győr	1908	Polgár Sándor	DE-soo-20110.jpg
901.	<i>Vicia pannonica</i> Crantz	Győr	1910	Polgár Sándor	DE-soo-20108.jpg
901.	<i>Vicia pannonica</i> Crantz	Győr	1911	Polgár Sándor	DE-soo-20131.jpg
901.	<i>Vicia pannonica</i> Crantz	Győr	1928	Polgár Sándor	DE-soo-20129.jpg
901.	<i>Vicia pannonica</i> Crantz	Hajdúnánás	1936	Ujvárosi Miklós	DE-soo-20123.jpg
901.	<i>Vicia pannonica</i> Crantz	Hajdúnánás	1937	Ujvárosi Miklós	DE-soo-20101.jpg
901.	<i>Vicia pannonica</i> Crantz	Hencida	1926	Kovács L.	DE-soo-20125.jpg
901.	<i>Vicia pannonica</i> Crantz	Hencida	1927	Kovács L.	DE-soo-20126.jpg
901.	<i>Vicia pannonica</i> Crantz	Hortobágy	1937	Felföldy Lajos	DE-soo-20122.jpg
901.	<i>Vicia pannonica</i> Crantz	Kisújszállás	1938	Soó Rezső	DE-soo-20118.jpg
901.	<i>Vicia pannonica</i> Crantz	Kömörő	1948	Pólya László – Simon Tibor – Jakucs Pál	DE-soo-20103.jpg
901.	<i>Vicia pannonica</i> Crantz	Miskolc	1939	Soó Rezső	DE-soo-20098.jpg
901.	<i>Vicia pannonica</i> Crantz	Nagyharsány	2012	Takács Attila	DE-soo-37398.jpg
901.	<i>Vicia pannonica</i> Crantz	Nagykanizsa	1948	Károlyi Árpád	DE-soo-20105.jpg
901.	<i>Vicia pannonica</i> Crantz	Nagykanizsa	1948	Károlyi Árpád	DE-soo-20109.jpg
901.	<i>Vicia pannonica</i> Crantz	Nagyszentjános	1913	Polgár Sándor	DE-soo-20130.jpg
901.	<i>Vicia pannonica</i> Crantz	Pomáz	1910	Kocsis István	DE-soo-20111.jpg
901.	<i>Vicia pannonica</i> Crantz	Pomáz	1926	Lengyel Géza	DE-soo-20095.jpg
901.	<i>Vicia pannonica</i> Crantz	Püspökladány	1935	Soó Rezső	DE-soo-20117.jpg
901.	<i>Vicia pannonica</i> Crantz	Somlóvásárhely	1953	Kulcsár Gábor – Vozáry Elemér	DE-soo-20106.jpg
901.	<i>Vicia pannonica</i> Crantz	Szentendre	1916	Trautmann Róbert	DE-soo-20096.jpg
901.	<i>Vicia pannonica</i> Crantz	Tápiószele	1923	Soó Rezső	DE-soo-20119.jpg

Sorszám / Number	Taxon-név / Taxon-name	Település / Settlement	Év / Year	Gyűjtő / Collector	Fájlnév / File-name
901.	Vicia pannonica Crantz	Tarpa	1948	Pólya László – Simon Tibor – Jakucs Pál	DE-soo-20104.jpg
901.	Vicia pannonica Crantz	Tihany	1947	Pólya László	DE-soo-20102.jpg
901.	Vicia pannonica Crantz	Tiszavasvári	1949	Igmándy József	DE-soo-20124.jpg
901.	Vicia pannonica Crantz	Újszász	1927	Polgár Sándor	DE-soo-20128.jpg
901.	Vicia pannonica Crantz	Vác	1923	Soó Rezső	DE-soo-20120.jpg
903.	Vicia grandiflora Scop.	Bátorliget	1928	Soó Rezső	DE-soo-20165.jpg
903.	Vicia grandiflora Scop.	Dabas	1961	Babai Ágnes	DE-soo-20181.jpg
903.	Vicia grandiflora Scop.	Debrecen	1930	Soó Rezső	DE-soo-20161.jpg
903.	Vicia grandiflora Scop.	Debrecen	1939	Felföldy Lajos	DE-soo-20167.jpg
903.	Vicia grandiflora Scop.	Écs	1919	Polgár Sándor	DE-soo-20172.jpg
903.	Vicia grandiflora Scop.	Elek	1923	Soó Rezső	DE-soo-20166.jpg
903.	Vicia grandiflora Scop.	Garadna	1944	Siroki Zoltán	DE-soo-20168.jpg
903.	Vicia grandiflora Scop.	Geszt	1947	Soó Rezső	DE-soo-20164.jpg
903.	Vicia grandiflora Scop.	Győr	1908	Polgár Sándor	DE-soo-20171.jpg
903.	Vicia grandiflora Scop.	Győr	1908	Polgár Sándor	DE-soo-20177.jpg
903.	Vicia grandiflora Scop.	Győr	1916	Polgár Sándor	DE-soo-20183.jpg
903.	Vicia grandiflora Scop.	Győr	1932	Polgár Sándor	DE-soo-20178.jpg
903.	Vicia grandiflora Scop.	Hajdúnánás	1933	Igmándy József	DE-soo-20173.jpg
903.	Vicia grandiflora Scop.	Hencida	1926	Kovács L.	DE-soo-20174.jpg
903.	Vicia grandiflora Scop.	Ipolyvece	1938	Noga Tibor	DE-soo-20170.jpg
903.	Vicia grandiflora Scop.	Kisapáti	1930	Lengyel Géza	DE-soo-20179.jpg
903.	Vicia grandiflora Scop.	Pusztamiske	1948	Borsos Olga	DE-soo-20158.jpg
903.	Vicia grandiflora Scop.	Sáránd	1933	Soó Rezső	DE-soo-20163.jpg
903.	Vicia grandiflora Scop.	Sopron	1923	Polgár Sándor	DE-soo-20176.jpg
903.	Vicia grandiflora Scop.	Vámospércs	1933	Soó Rezső	DE-soo-20162.jpg
903.	Vicia grandiflora Scop.	Zákány	1949	Károlyi Árpád	DE-soo-20182.jpg
904.	Vicia narbonensis L.	Győr	1916	Polgár Sándor	DE-soo-20094.jpg
904.	Vicia narbonensis L.	Hencida	1938	Kovács L.	DE-soo-20093.jpg
905.	Vicia sepium L.	Bátorliget	1932	Soó Rezső	DE-soo-20144.jpg
905.	Vicia sepium L.	Budapest	1892	Polgár Sándor	DE-soo-20152.jpg
905.	Vicia sepium L.	Debrecen	1930	Soó Rezső	DE-soo-20149.jpg
905.	Vicia sepium L.	Doboz	1935	Soó Rezső	DE-soo-20143.jpg
905.	Vicia sepium L.	Egyek	1932	Soó Rezső	DE-soo-20148.jpg
905.	Vicia sepium L.	Győr	1896	Polgár Sándor	DE-soo-20153.jpg
905.	Vicia sepium L.	Hajdúbajos	1933	Soó Rezső	DE-soo-20147.jpg
905.	Vicia sepium L.	Hajdúdorog	1935	Ujvárosi Miklós	DE-soo-20133.jpg
905.	Vicia sepium L.	Hencida	1927	Kovács L.	DE-soo-20137.jpg
905.	Vicia sepium L.	Miskolc	1948	-	DE-soo-36764.jpg
905.	Vicia sepium L.	Nagyvisnyó	1932	Zólyomi Bálint – Máthé Imre	DE-soo-20141.jpg
905.	Vicia sepium L.	Nyíregyháza	1933	Soó Rezső	DE-soo-20145.jpg
905.	Vicia sepium L.	Olaszfa	1933	Polgár Sándor	DE-soo-20151.jpg
905.	Vicia sepium L.	Parászasvár	1923	Soó Rezső	DE-soo-20142.jpg
905.	Vicia sepium L.	Szögliget	1951	Jakucs Pál – Ér Lajos	DE-soo-20138.jpg
905.	Vicia sepium L.	Tákos	1948	Pólya László – Simon Tibor – Jakucs Pál	DE-soo-20136.jpg
905.	Vicia sepium L.	Tállya	1927	Hulják János	DE-soo-20154.jpg
905.	Vicia sepium L.	Tarpa	1948	Pólya László – Simon Tibor – Jakucs Pál	DE-soo-20135.jpg

Sorszám / Number	Taxon-név / Taxon-name	Település / Settlement	Év / Year	Gyűjtő / Collector	Fájlnév / File-name
905.	<i>Vicia sepium</i> L.	Tornospálca	1933	Soó Rezső	DE-soo-20146.jpg
905.	<i>Vicia sepium</i> L.	Vászoly	1950	Felföldy Lajos	DE-soo-20134.jpg
907.	<i>Vicia sativa</i> L.	Bátorliget	1932	Soó Rezső	DE-soo-20198.jpg
907.	<i>Vicia sativa</i> L.	Beregdaróc	1951	Simon Tibor	DE-soo-20210.jpg
907.	<i>Vicia sativa</i> L.	Egyek	1932	Soó Rezső	DE-soo-20204.jpg
907.	<i>Vicia sativa</i> L.	Elek	1923	Soó Rezső	DE-soo-20197.jpg
907.	<i>Vicia sativa</i> L.	Gyöngyös	1923	Soó Rezső	DE-soo-20203.jpg
907.	<i>Vicia sativa</i> L.	Győr	1896	Polgár Sándor	DE-soo-20211.jpg
907.	<i>Vicia sativa</i> L.	Hajdúszoboszló	1938	Fäller	DE-soo-20199.jpg
907.	<i>Vicia sativa</i> L.	Lőrinci	1922	Soó Rezső	DE-soo-20201.jpg
907.	<i>Vicia sativa</i> L.	Nyíregyháza	1947	Soó Rezső	DE-soo-20208.jpg
907.	<i>Vicia sativa</i> L.	Ócsa	1923	Soó Rezső	DE-soo-20200.jpg
907.	<i>Vicia sativa</i> L.	Pécs	1925	Soó Rezső	DE-soo-20207.jpg
907.	<i>Vicia sativa</i> L.	Pécsely	1951	Felföldy Lajos	DE-soo-20196.jpg
908.	<i>Vicia angustifolia</i> L.	Garadna	1944	Siroki Zoltán	DE-soo-20192.jpg
908.	<i>Vicia angustifolia</i> L.	Győr	1910	Polgár Sándor	DE-soo-20187.jpg
908.	<i>Vicia angustifolia</i> L.	Győr	1911	Polgár Sándor	DE-soo-20186.jpg
908.	<i>Vicia angustifolia</i> L.	Hajdúnánás	1935	Ujvárosi Miklós	DE-soo-20195.jpg
908.	<i>Vicia angustifolia</i> L.	Nagyszentjános	1916	Polgár Sándor	DE-soo-20188.jpg
908.	<i>Vicia angustifolia</i> L.	Nyúl	1898	Polgár Sándor	DE-soo-20189.jpg
908.	<i>Vicia angustifolia</i> L.	Rudabánya	1936	Soó Rezső	DE-soo-20191.jpg
908.	<i>Vicia angustifolia</i> L.	Tarpa	1951	Simon Tibor	DE-soo-20193.jpg
908.	<i>Vicia angustifolia</i> L.	Tihany	1947	Pólya László	DE-soo-20194.jpg
908.	<i>Vicia angustifolia</i> L.	Vácrátót	1950	Kárpáti István	DE-soo-20190.jpg
910.	<i>Lathyrus aphaca</i> L.	Győr	1916	Polgár Sándor	DE-soo-20220.jpg
910.	<i>Lathyrus aphaca</i> L.	Győr	1916	Polgár Sándor	DE-soo-20222.jpg
910.	<i>Lathyrus aphaca</i> L.	Nagyszentjános	1916	Polgár Sándor	DE-soo-20221.jpg
911.	<i>Lathyrus nissolia</i> L.	Bélapátfalva	1948	Simon Tibor – Pólya László – Jakucs Pál	DE-soo-20232.jpg
911.	<i>Lathyrus nissolia</i> L.	Budapest	1879	Bohatsch, Ferdinand	DE-soo-20228.jpg
911.	<i>Lathyrus nissolia</i> L.	Gyöngyös	1923	Soó Rezső	DE-soo-20238.jpg
911.	<i>Lathyrus nissolia</i> L.	Jánd	1951	Simon Tibor	DE-soo-20233.jpg
911.	<i>Lathyrus nissolia</i> L.	Kisújszállás	-	-	DE-soo-20225.jpg
911.	<i>Lathyrus nissolia</i> L.	Pécs	1936	Soó Rezső	DE-soo-20239.jpg
911.	<i>Lathyrus nissolia</i> L.	Pomáz	1910	Kocsis István	DE-soo-20229.jpg
911.	<i>Lathyrus nissolia</i> L.	Pomáz	1948	Koppányi Tibor	DE-soo-20226.jpg
911.	<i>Lathyrus nissolia</i> L.	Rudabánya	1936	Soó Rezső	DE-soo-20237.jpg
911.	<i>Lathyrus nissolia</i> L.	Tarpa	1951	Simon Tibor	DE-soo-20234.jpg
911.	<i>Lathyrus nissolia</i> L.	Verőce	1910	Filarszky Nándor – Jávorka Sándor	DE-soo-20227.jpg
911.	<i>Lathyrus nissolia</i> L.	Zalalövő	1953	Pócs Tamás	DE-soo-20230.jpg
912.	<i>Lathyrus pratensis</i> L.	Tarpa	1949	Soó Rezső	DE-soo-20317.jpg
912.	<i>Lathyrus pratensis</i> L.	Tiszalúc	2009	Takács Attila	DE-soo-20316.jpg
913.	<i>Lathyrus sphaericus</i> Retz.	Budakeszi	1948	Kárpáti Zoltán	DE-soo-20270.jpg
913.	<i>Lathyrus sphaericus</i> Retz.	Budapest	1931	Csapody Vera	DE-soo-20269.jpg
913.	<i>Lathyrus sphaericus</i> Retz.	Budapest	1948	Kárpáti Zoltán	DE-soo-20272.jpg
913.	<i>Lathyrus sphaericus</i> Retz.	Egerbakta	2005	Molnár Csaba	DE-soo-20267.jpg
913.	<i>Lathyrus sphaericus</i> Retz.	Nagyharsány	2012	Takács Attila	DE-soo-37402.jpg
913.	<i>Lathyrus sphaericus</i> Retz.	Nagykovácsi	1944	Papp József	DE-soo-20268.jpg
913.	<i>Lathyrus sphaericus</i> Retz.	"Pilis"	1932	Pénzes Antal	DE-soo-20271.jpg

Sorszám / Number	Taxon-név / Taxon-name	Település / Settlement	Év / Year	Gyűjtő / Collector	Fájlnév / File-name
914.	Lathyrus tuberosus L.	Balatonalmádi	1931	Soó Rezső	DE-soo-20308.jpg
914.	Lathyrus tuberosus L.	Csesznek	1929	Polgár Sándor	DE-soo-20297.jpg
914.	Lathyrus tuberosus L.	Debrecen	1931	Máthé Imre	DE-soo-20306.jpg
914.	Lathyrus tuberosus L.	Egyek	1950	Simon Tibor – Borsos Olga – Kulcsár Gábor	DE-soo-20304.jpg
914.	Lathyrus tuberosus L.	Hajdúnánás	1929	Igmándy József	DE-soo-20300.jpg
914.	Lathyrus tuberosus L.	Hajdúszoboszló	1937	Soó Rezső	DE-soo-20313.jpg
914.	Lathyrus tuberosus L.	Hencida	1926	Kovács L.	DE-soo-20299.jpg
914.	Lathyrus tuberosus L.	Herend?	1937	Bakos Gy.	DE-soo-20307.jpg
914.	Lathyrus tuberosus L.	Körösladány	1935	Soó Rezső	DE-soo-20312.jpg
914.	Lathyrus tuberosus L.	Lőrinci	1922	Soó Rezső	DE-soo-20310.jpg
914.	Lathyrus tuberosus L.	Miskolc	1937	Igmándy József	DE-soo-20303.jpg
914.	Lathyrus tuberosus L.	Nagyvisnyó	1936	Soó Rezső	DE-soo-20311.jpg
914.	Lathyrus tuberosus L.	Püspökladány	1948	Igmándy József – Igmándy Zoltán	DE-soo-20301.jpg
914.	Lathyrus tuberosus L.	Tihany	1936	Felföldy Lajos	DE-soo-20305.jpg
914.	Lathyrus tuberosus L.	Tiszaderzs	1931	Lossonczy J.	DE-soo-20315.jpg
914.	Lathyrus tuberosus L.	Tiszafüred	1961	Babai Ágnes	DE-soo-20314.jpg
914.	Lathyrus tuberosus L.	Tiszavasvári	1949	Igmándy József	DE-soo-20302.jpg
914.	Lathyrus tuberosus L.	Tokaj	1949	-	DE-soo-20309.jpg
916.	Lathyrus hirsutus L.	Balmazújváros	1932	Soó Rezső	DE-soo-20245.jpg
916.	Lathyrus hirsutus L.	Bódvarákó	1951	Soó Rezső – Jakucs Pál – Ér Lajos	DE-soo-20261.jpg
916.	Lathyrus hirsutus L.	Bódvaszilas	1933	Hulják János	DE-soo-20260.jpg
916.	Lathyrus hirsutus L.	Budapest	1911	Lengyel Géza	DE-soo-20249.jpg
916.	Lathyrus hirsutus L.	Csókakő	1942	Felföldy Lajos	DE-soo-20250.jpg
916.	Lathyrus hirsutus L.	Egyek	1932	Soó Rezső	DE-soo-20244.jpg
916.	Lathyrus hirsutus L.	Erdőbénye	1938	Hulják János	DE-soo-20258.jpg
916.	Lathyrus hirsutus L.	Gáborján	1940	Kovács L.	DE-soo-20252.jpg
916.	Lathyrus hirsutus L.	Geszt	1947	Soó Rezső	DE-soo-20247.jpg
916.	Lathyrus hirsutus L.	Gyöngyöspata	2002	Molnár Csaba	DE-soo-20262.jpg
916.	Lathyrus hirsutus L.	Győr	1912	Polgár Sándor	DE-soo-20254.jpg
916.	Lathyrus hirsutus L.	Győr	1916	Polgár Sándor	DE-soo-20259.jpg
916.	Lathyrus hirsutus L.	Győrszemere	1927	Polgár Sándor	DE-soo-20256.jpg
916.	Lathyrus hirsutus L.	Győrújbarát	1915	Polgár Sándor	DE-soo-20255.jpg
916.	Lathyrus hirsutus L.	Gyula	1935	Soó Rezső	DE-soo-20248.jpg
916.	Lathyrus hirsutus L.	Hencida	1938	Kovács L.	DE-soo-20251.jpg
916.	Lathyrus hirsutus L.	Szerencs	2009	Takács Attila	DE-soo-20241.jpg
916.	Lathyrus hirsutus L.	Újtikos	2010	Takács Attila	DE-soo-20240.jpg
916.	Lathyrus hirsutus L.	Zalaegerszeg	1949	Károlyi Árpád	DE-soo-20253.jpg
919.	Lathyrus palustris L.	Budapest	1906	Lengyel Géza	DE-soo-20278.jpg
919.	Lathyrus palustris L.	Dabas	1928	Egey Antal	DE-soo-20288.jpg
919.	Lathyrus palustris L.	Dabas	1928	Lengyel Géza	DE-soo-20279.jpg
919.	Lathyrus palustris L.	Dabas	1951	Simon Tibor – Borsos Olga	DE-soo-20284.jpg
919.	Lathyrus palustris L.	Debrecen	1931	Soó Rezső	DE-soo-20292.jpg
919.	Lathyrus palustris L.	Kapuvár	1920	Polgár Sándor	DE-soo-20282.jpg
919.	Lathyrus palustris L.	Kiskőrös	1932	Boros Ádám	DE-soo-20283.jpg
919.	Lathyrus palustris L.	Márokpapi	1951	Simon Tibor	DE-soo-20285.jpg
919.	Lathyrus palustris L.	Ócsa	1953	Soó Rezső – Borsos Olga	DE-soo-20286.jpg

Sorszám / Number	Taxon-név / Taxon-name	Település / Settlement	Év / Year	Gyűjtő / Collector	Fájlnév / File-name
919.	<i>Lathyrus palustris</i> L.	Szolnok	1944	Timár Lajos	DE-soo-20289.jpg
919.	<i>Lathyrus palustris</i> L.	Tákos	1949	Soó Rezső	DE-soo-20291.jpg
919.	<i>Lathyrus palustris</i> L.	Tatárszentgyörgy	1950	Soó Rezső	DE-soo-20290.jpg
919.	<i>Lathyrus palustris</i> L.	Tiszaroff	1929	Tuzson János	DE-soo-20287.jpg
920.	<i>Lathyrus pisiformis</i> L.	Tállya	1928	Hulják János	DE-soo-20293.jpg
920.	<i>Lathyrus pisiformis</i> L.	Tállya	1936	Hulják János	DE-soo-20295.jpg
920.	<i>Lathyrus pisiformis</i> L.	Tállya	1938	Soó Rezső	DE-soo-20294.jpg
921.	<i>Lathyrus sylvestris</i> L.	Barabás	1948	Simon Tibor – Jakucs Pál	DE-soo-20329.jpg
921.	<i>Lathyrus sylvestris</i> L.	Dunaharaszti	1909	Andrasovszky József	DE-soo-20318.jpg
921.	<i>Lathyrus sylvestris</i> L.	Győrzámoly	1916	Polgár Sándor	DE-soo-20326.jpg
921.	<i>Lathyrus sylvestris</i> L.	Győrzámoly	1923	Polgár Sándor	DE-soo-20323.jpg
921.	<i>Lathyrus sylvestris</i> L.	Kisbajcs	1908	Polgár Sándor	DE-soo-20324.jpg
921.	<i>Lathyrus sylvestris</i> L.	Kőszeg	1932	Soó Rezső	DE-soo-20337.jpg
921.	<i>Lathyrus sylvestris</i> L.	Mátraszentimre	1937	Felföldy Lajos	DE-soo-20330.jpg
921.	<i>Lathyrus sylvestris</i> L.	Miskolc	1937	Soó Rezső	DE-soo-20336.jpg
921.	<i>Lathyrus sylvestris</i> L.	Pogányszentpéter	1948	Károlyi Árpád	DE-soo-20328.jpg
921.	<i>Lathyrus sylvestris</i> L.	Porva	1920	Polgár Sándor	DE-soo-20325.jpg
921.	<i>Lathyrus sylvestris</i> L.	Prügy	2009	Takács Attila	DE-soo-20356.jpg
921.	<i>Lathyrus sylvestris</i> L.	Sárospatak	1939	Soó Rezső	DE-soo-20334.jpg
921.	<i>Lathyrus sylvestris</i> L.	Tolcsva	1924	Hulják János	DE-soo-20319.jpg
922.	<i>Lathyrus latifolius</i> L.	"Börzsöny"	1938	Noga Tibor	DE-soo-20340.jpg
922.	<i>Lathyrus latifolius</i> L.	Budapest	1879	Bohatsch, Ferdinand	DE-soo-20344.jpg
922.	<i>Lathyrus latifolius</i> L.	Bükkszentkereszt	1934	Ujvárosi Miklós	DE-soo-20346.jpg
922.	<i>Lathyrus latifolius</i> L.	Gödöllő	1922	Soó Rezső	DE-soo-20352.jpg
922.	<i>Lathyrus latifolius</i> L.	Gyöngyös	1930	Lengyel Géza	DE-soo-20343.jpg
922.	<i>Lathyrus latifolius</i> L.	Gyöngyös	2001	Molnár Csaba	DE-soo-20355.jpg
922.	<i>Lathyrus latifolius</i> L.	Hajdúnánás	1935	Ujvárosi Miklós	DE-soo-20354.jpg
922.	<i>Lathyrus latifolius</i> L.	Hajdúszoboszló	1937	Soó Rezső	DE-soo-20353.jpg
922.	<i>Lathyrus latifolius</i> L.	Miskolc	1929	Soó Rezső	DE-soo-20348.jpg
922.	<i>Lathyrus latifolius</i> L.	Nagyvisnyó	1948	Simon Tibor – Pólya László – Jakucs Pál	DE-soo-20345.jpg
922.	<i>Lathyrus latifolius</i> L.	Parádsasvár	1923	Soó Rezső	DE-soo-20347.jpg
922.	<i>Lathyrus latifolius</i> L.	Solymár	1918	Degen Árpád	DE-soo-20341.jpg
922.	<i>Lathyrus latifolius</i> L.	Szuha	1938	Felföldy Lajos	DE-soo-20349.jpg
922.	<i>Lathyrus latifolius</i> L.	Tarcal	1947	Soó Rezső	DE-soo-20350.jpg
922.	<i>Lathyrus latifolius</i> L.	Vác	1923	Soó Rezső	DE-soo-20351.jpg
923.	<i>Lathyrus linifolius</i> (Reichard) Bässler	Kőszeg	1913	Gáyer Gyula	DE-soo-20394.jpg
923.	<i>Lathyrus linifolius</i> (Reichard) Bässler	Kőszeg	1921	Wágner János	DE-soo-20388.jpg
923.	<i>Lathyrus linifolius</i> (Reichard) Bässler	Kőszeg	1926	Polgár Sándor	DE-soo-20389.jpg
923.	<i>Lathyrus linifolius</i> (Reichard) Bässler	Kőszeg	1932	Soó Rezső	DE-soo-20393.jpg
923.	<i>Lathyrus linifolius</i> (Reichard) Bässler	Kőszeg	1938	Soó Rezső	DE-soo-20392.jpg
923.	<i>Lathyrus linifolius</i> (Reichard) Bässler	Kőszeg	1948	Kárpáti Zoltán	DE-soo-20387.jpg
925.	<i>Lathyrus pallescens</i> (M. Bieb.) K. Koch	Budapest	1874	R. Porutin	DE-soo-36765.jpg
925.	<i>Lathyrus pallescens</i> (M. Bieb.) K. Koch	Budapest	1919	Andrasovszky József	DE-soo-20358.jpg

Sorszám / Number	Taxon-név / Taxon-name	Település / Settlement	Év / Year	Gyűjtő / Collector	Fájlnév / File-name
925.	Lathyrus pallescens (M. Bieb.) K. Koch	Budapest	1943	Kárpáti Zoltán	DE-soo-20357.jpg
926.	Lathyrus lacteus (M. Bieb.) Wissjul.	Bélapátfalva	1950	Simon Tibor – Jakucs Pál – Kárpáti Zoltán	DE-soo-20374.jpg
926.	Lathyrus lacteus (M. Bieb.) Wissjul.	Budapest	1896	Polgár Sándor	DE-soo-20368.jpg
926.	Lathyrus lacteus (M. Bieb.) Wissjul.	Budapest	1898	Polgár Sándor	DE-soo-20369.jpg
926.	Lathyrus lacteus (M. Bieb.) Wissjul.	Budapest	1947	Kárpáti Zoltán	DE-soo-20372.jpg
926.	Lathyrus lacteus (M. Bieb.) Wissjul.	Budapest	1947	Soó Rezső	DE-soo-20360.jpg
926.	Lathyrus lacteus (M. Bieb.) Wissjul.	Budapest	1948	Papp József	DE-soo-20363.jpg
926.	Lathyrus lacteus (M. Bieb.) Wissjul.	Budapest	1949	Simon Tibor	DE-soo-20375.jpg
926.	Lathyrus lacteus (M. Bieb.) Wissjul.	Csobánka	1948	Papp József	DE-soo-20364.jpg
926.	Lathyrus lacteus (M. Bieb.) Wissjul.	Eplény	1932	Polgár Sándor	DE-soo-20373.jpg
926.	Lathyrus lacteus (M. Bieb.) Wissjul.	Gyöngyös	1923	Soó Rezső	DE-soo-20362.jpg
926.	Lathyrus lacteus (M. Bieb.) Wissjul.	Kisgyőr	1938	Soó Rezső	DE-soo-20379.jpg
926.	Lathyrus lacteus (M. Bieb.) Wissjul.	Miskolc	1934	Soó Rezső	DE-soo-20378.jpg
926.	Lathyrus lacteus (M. Bieb.) Wissjul.	Pápakovácsi	1928	Polgár Sándor	DE-soo-20367.jpg
926.	Lathyrus lacteus (M. Bieb.) Wissjul.	Sokorópátka	1912	Polgár Sándor	DE-soo-20371.jpg
926.	Lathyrus lacteus (M. Bieb.) Wissjul.	Szár	1949	Soó Rezső	DE-soo-20380.jpg
926.	Lathyrus lacteus (M. Bieb.) Wissjul.	Szentkirály- szabadja	1928	Soó Rezső	DE-soo-20359.jpg
926.	Lathyrus lacteus (M. Bieb.) Wissjul.	Szokolya	1922	Soó Rezső	DE-soo-20361.jpg
926.	Lathyrus lacteus (M. Bieb.) Wissjul.	Szögliget	1951	Jakucs Pál – Ér Lajos	DE-soo-20381.jpg
926.	Lathyrus lacteus (M. Bieb.) Wissjul.	Tokaj	1943	Felföldy Lajos	DE-soo-20376.jpg
926.	Lathyrus lacteus (M. Bieb.) Wissjul.	"Burok-völgy"	1932	Polgár Sándor	DE-soo-20365.jpg
926.	Lathyrus lacteus (M. Bieb.) Wissjul.	Vászoly	1951	Felföldy Lajos	DE-soo-20377.jpg
927.	Lathyrus pannonicus (Jacq.) Garcke	Pápa	1927	Polgár Sándor	DE-soo-20385.jpg
927.	Lathyrus pannonicus (Jacq.) Garcke	Pápakovácsi	1927	Kálovics Rezső	DE-soo-20383.jpg
927.	Lathyrus pannonicus (Jacq.) Garcke	Tapolca	1933	Kárpáti Zoltán	DE-soo-20386.jpg
927.	Lathyrus pannonicus (Jacq.) Garcke	Tapolca	1949	Károlyi Árpád	DE-soo-20384.jpg
928.	Lathyrus niger (L.) Bernh.	Balatongyörök	1930	Polgár Sándor	DE-soo-20428.jpg
928.	Lathyrus niger (L.) Bernh.	Budapest	1898	Polgár Sándor	DE-soo-20429.jpg
928.	Lathyrus niger (L.) Bernh.	Budapest	1947	Soó Rezső	DE-soo-20409.jpg
928.	Lathyrus niger (L.) Bernh.	Dédestapolcsány	1932	Zólyomi Bálint – Máthé Imre	DE-soo-20403.jpg
928.	Lathyrus niger (L.) Bernh.	Écs	1909	Polgár Sándor	DE-soo-20418.jpg
928.	Lathyrus niger (L.) Bernh.	Felpéc	1908	Polgár Sándor	DE-soo-20417.jpg

Sorszám / Number	Taxon-név / Taxon-name	Település / Settlement	Év / Year	Gyűjtő / Collector	Fájlnév / File-name
928.	<i>Lathyrus niger</i> (L.) Bernh.	Gyenesdiás	1928	Soó Rezső	DE-soo-20410.jpg
928.	<i>Lathyrus niger</i> (L.) Bernh.	Gyöngyös	1922	Soó Rezső	DE-soo-20405.jpg
928.	<i>Lathyrus niger</i> (L.) Bernh.	Hajdúbajos	1934	Soó Rezső	DE-soo-20413.jpg
928.	<i>Lathyrus niger</i> (L.) Bernh.	Hencida	1932	Kovács L.	DE-soo-20420.jpg
928.	<i>Lathyrus niger</i> (L.) Bernh.	Jánd	1951	Simon Tibor	DE-soo-20424.jpg
928.	<i>Lathyrus niger</i> (L.) Bernh.	Jósvafő	1951	Soó Rezső – Jakucs Pál – Ér Lajos	DE-soo-20401.jpg
928.	<i>Lathyrus niger</i> (L.) Bernh.	Miskolc	1934	Soó Rezső	DE-soo-20404.jpg
928.	<i>Lathyrus niger</i> (L.) Bernh.	Mór	1942	Felföldy Lajos	DE-soo-20425.jpg
928.	<i>Lathyrus niger</i> (L.) Bernh.	Nyíregyháza	1933	Soó Rezső	DE-soo-20414.jpg
928.	<i>Lathyrus niger</i> (L.) Bernh.	Parasznya	2002	Molnár Csaba	DE-soo-20415.jpg
928.	<i>Lathyrus niger</i> (L.) Bernh.	Pécsvárad	1936	Soó Rezső	DE-soo-20411.jpg
928.	<i>Lathyrus niger</i> (L.) Bernh.	Rudabánya	1936	Soó Rezső	DE-soo-20402.jpg
928.	<i>Lathyrus niger</i> (L.) Bernh.	Sokorópátka	1920	Polgár Sándor	DE-soo-20416.jpg
928.	<i>Lathyrus niger</i> (L.) Bernh.	Somoskőújfalu	1937	Máthé Imre	DE-soo-20407.jpg
928.	<i>Lathyrus niger</i> (L.) Bernh.	Tákos	1948	Simon Tibor – Jakucs Pál	DE-soo-20422.jpg
928.	<i>Lathyrus niger</i> (L.) Bernh.	Tákos	1949	Soó Rezső	DE-soo-20412.jpg
928.	<i>Lathyrus niger</i> (L.) Bernh.	Tállya	1927	Hulják János	DE-soo-20419.jpg
928.	<i>Lathyrus niger</i> (L.) Bernh.	Tállya	1938	Soó Rezső	DE-soo-20399.jpg
928.	<i>Lathyrus niger</i> (L.) Bernh.	Tarpa	1948	Pólya László – Simon Tibor – Jakucs Pál	DE-soo-20423.jpg
928.	<i>Lathyrus niger</i> (L.) Bernh.	Tokaj	1933	Soó Rezső	DE-soo-20400.jpg
928.	<i>Lathyrus niger</i> (L.) Bernh.	Uzsa	1951	Borsos Olga	DE-soo-20421.jpg
928.	<i>Lathyrus niger</i> (L.) Bernh.	Vác	1938	Balázs Ferenc	DE-soo-20408.jpg
928.	<i>Lathyrus niger</i> (L.) Bernh.	Zebegény	1947	Soó Rezső	DE-soo-20406.jpg
929.	<i>Lathyrus vernus</i> (L.) Bernh.	Beregdaróc	1951	Simon Tibor – Jakucs Pál	DE-soo-20480.jpg
929.	<i>Lathyrus vernus</i> (L.) Bernh.	Beregdaróc	1951	Simon Tibor – Jakucs Pál – Kulcsár Gábor	DE-soo-20479.jpg
929.	<i>Lathyrus vernus</i> (L.) Bernh.	Budakeszi	1949	Soó Rezső	DE-soo-20444.jpg
929.	<i>Lathyrus vernus</i> (L.) Bernh.	Budapest	1898	Polgár Sándor	DE-soo-20462.jpg
929.	<i>Lathyrus vernus</i> (L.) Bernh.	Budapest	1914	Szepesfalvy János	DE-soo-20452.jpg
929.	<i>Lathyrus vernus</i> (L.) Bernh.	Budapest	1947	Soó Rezső	DE-soo-20443.jpg
929.	<i>Lathyrus vernus</i> (L.) Bernh.	Budapest	1949	Pócs Tamás	DE-soo-20466.jpg
929.	<i>Lathyrus vernus</i> (L.) Bernh.	Budapest	1949	Simon Tibor	DE-soo-20475.jpg
929.	<i>Lathyrus vernus</i> (L.) Bernh.	Budapest	1961	Babai Ágnes	DE-soo-20455.jpg
929.	<i>Lathyrus vernus</i> (L.) Bernh.	Csaholc	2007	Gulyás Gergely	DE-soo-20447.jpg
929.	<i>Lathyrus vernus</i> (L.) Bernh.	Csesznek	1913	Polgár Sándor	DE-soo-20465.jpg
929.	<i>Lathyrus vernus</i> (L.) Bernh.	Csesznek	1929	Polgár Sándor	DE-soo-20463.jpg
929.	<i>Lathyrus vernus</i> (L.) Bernh.	Csesznek	1929	Soó Rezső	DE-soo-20448.jpg
929.	<i>Lathyrus vernus</i> (L.) Bernh.	Erdőbénye	1952	Borsos Olga	DE-soo-20454.jpg
929.	<i>Lathyrus vernus</i> (L.) Bernh.	Erdőbénye	1952	Borsos Olga	DE-soo-20481.jpg
929.	<i>Lathyrus vernus</i> (L.) Bernh.	"Kékes"	1933	Soó Rezső	DE-soo-20437.jpg
929.	<i>Lathyrus vernus</i> (L.) Bernh.	Ipolyvece	1938	Noga Tibor	DE-soo-20460.jpg
929.	<i>Lathyrus vernus</i> (L.) Bernh.	Jósvafő	1949	Jakucs Pál	DE-soo-20469.jpg
929.	<i>Lathyrus vernus</i> (L.) Bernh.	Jósvafő	1952	Kulcsár Gábor	DE-soo-20470.jpg
929.	<i>Lathyrus vernus</i> (L.) Bernh.	Kőszeg	1925	Polgár Sándor	DE-soo-20464.jpg
929.	<i>Lathyrus vernus</i> (L.) Bernh.	Kőszeg	1932	Soó Rezső	DE-soo-20451.jpg
929.	<i>Lathyrus vernus</i> (L.) Bernh.	Miskolc	1934	Igmándy József	DE-soo-20468.jpg
929.	<i>Lathyrus vernus</i> (L.) Bernh.	Miskolc	1939	Soó Rezső	DE-soo-20436.jpg
929.	<i>Lathyrus vernus</i> (L.) Bernh.	Miskolc	1949	Jakucs Pál	DE-soo-20473.jpg

Sorszám / Number	Taxon-név / Taxon-name	Település / Settlement	Év / Year	Gyűjtő / Collector	Fájlnév / File-name
929.	Lathyrus vernus (L.) Bernh.	Miskolc	1949	Jakucs Pál	DE-soo-20474.jpg
929.	Lathyrus vernus (L.) Bernh.	Nadap	1922	Soó Rezső	DE-soo-20446.jpg
929.	Lathyrus vernus (L.) Bernh.	Nagykovácsi	1949	Soó Rezső	DE-soo-20445.jpg
929.	Lathyrus vernus (L.) Bernh.	Nagyoroszi	1938	Noga Tibor	DE-soo-20459.jpg
929.	Lathyrus vernus (L.) Bernh.	Nagyvisnyó	1953	Vozáry Elemér	DE-soo-20453.jpg
929.	Lathyrus vernus (L.) Bernh.	Oltárc	1949	Károlyi Árpád	DE-soo-20467.jpg
929.	Lathyrus vernus (L.) Bernh.	Parádsasvár	1923	Soó Rezső	DE-soo-20438.jpg
929.	Lathyrus vernus (L.) Bernh.	Pécs	1935	Soó Rezső	DE-soo-20449.jpg
929.	Lathyrus vernus (L.) Bernh.	Pécsely	1951	Felföldy Lajos	DE-soo-20483.jpg
929.	Lathyrus vernus (L.) Bernh.	Pécsvárad	1936	Soó Rezső	DE-soo-20450.jpg
929.	Lathyrus vernus (L.) Bernh.	Regéc	1939	Balázs Ferenc	DE-soo-20433.jpg
929.	Lathyrus vernus (L.) Bernh.	Sárospatak	1938	Hargitai Zoltán	DE-soo-20484.jpg
929.	Lathyrus vernus (L.) Bernh.	Sátoraljaújhely	1952	Kulcsár Gábor – Vozáry Elemér	DE-soo-20471.jpg
929.	Lathyrus vernus (L.) Bernh.	Somoskőújfalu	1937	Máthé Imre	DE-soo-20440.jpg
929.	Lathyrus vernus (L.) Bernh.	Szarvaskő	1930	Soó Rezső	DE-soo-20439.jpg
929.	Lathyrus vernus (L.) Bernh.	Tarpa	1948	Pólya László – Simon Tibor – Jakucs Pál	DE-soo-20476.jpg
929.	Lathyrus vernus (L.) Bernh.	Tarpa	1948	Pólya László – Simon Tibor – Jakucs Pál	DE-soo-20477.jpg
929.	Lathyrus vernus (L.) Bernh.	Tarpa	1951	Simon Tibor – Jakucs Pál	DE-soo-20478.jpg
929.	Lathyrus vernus (L.) Bernh.	Telki	1947	Soó Rezső	DE-soo-20442.jpg
929.	Lathyrus vernus (L.) Bernh.	Telkibánya	1950	Soó Rezső	DE-soo-20432.jpg
929.	Lathyrus vernus (L.) Bernh.	Vászoly	1950	Felföldy Lajos	DE-soo-20482.jpg
929.	Lathyrus vernus (L.) Bernh.	Zebegény	1947	Soó Rezső	DE-soo-20441.jpg
929.	Lathyrus vernus (L.) Bernh.	Zirc	1953	Kulcsár Gábor – Vozáry Elemér	DE-soo-20472.jpg
929.	Lathyrus vernus (L.) Bernh.	Zirc	-	Polgár Sándor	DE-soo-20461.jpg
933.	Ononis pusilla L.	Budapest	1913	Degen Árpád	DE-soo-18691.jpg
933.	Ononis pusilla L.	Gánt	1948	Papp József	DE-soo-18693.jpg
933.	Ononis pusilla L.	Gönyű	1916	Polgár Sándor	DE-soo-18694.jpg
933.	Ononis pusilla L.	Győr	1926	Polgár Sándor	DE-soo-18695.jpg
933.	Ononis pusilla L.	Süttő	2003	Matus Gábor	DE-soo-18689.jpg
934.	Ononis spinosa L.	Budapest	1910	Lengyel Géza	DE-soo-18746.jpg
934.	Ononis spinosa L.	Budapest	1921	Magyar Pál	DE-soo-18755.jpg
934.	Ononis spinosa L.	Egyek	1947	Soó Rezső	DE-soo-18756.jpg
934.	Ononis spinosa L.	Gönyű	1918	Polgár Sándor	DE-soo-18747.jpg
934.	Ononis spinosa L.	Győr	1913	Polgár Sándor	DE-soo-18751.jpg
934.	Ononis spinosa L.	Győr	1929	Polgár Sándor	DE-soo-18753.jpg
934.	Ononis spinosa L.	Győrzámoly	1912	Polgár Sándor	DE-soo-18748.jpg
934.	Ononis spinosa L.	Kecskemét	1916	Andrasovszky József	DE-soo-18759.jpg
934.	Ononis spinosa L.	Kiskunfélegyháza	1923	Soó Rezső	DE-soo-18754.jpg
934.	Ononis spinosa L.	Tihany	1937	Felföldy Lajos	DE-soo-18749.jpg
935.	Ononis arvensis L.	Bagamér	1932	Máthé Imre	DE-soo-18705.jpg
935.	Ononis arvensis L.	Baktalórántháza	1932	Soó Rezső	DE-soo-18701.jpg
935.	Ononis arvensis L.	Bátorliget	1932	Soó Rezső	DE-soo-18708.jpg
935.	Ononis arvensis L.	Bátorliget	1934	Soó Rezső	DE-soo-18707.jpg
935.	Ononis arvensis L.	Buj	1931	Palik Piroska	DE-soo-18715.jpg
935.	Ononis arvensis L.	Bükkszentkereszt	1937	Igmándy József	DE-soo-18722.jpg
935.	Ononis arvensis L.	Csorna	1928	Polgár Sándor	DE-soo-18724.jpg

Sorszám / Number	Taxon-név / Taxon-name	Település / Settlement	Év / Year	Gyűjtő / Collector	Fájlnév / File-name
935.	<i>Ononis arvensis</i> L.	Debrecen	1937	Soó Rezső	DE-soo-18702.jpg
935.	<i>Ononis arvensis</i> L.	Drégelypalánk	1938	Noga Tibor	DE-soo-18730.jpg
935.	<i>Ononis arvensis</i> L.	Hajdúhadház	1942	Kállay Gy.	DE-soo-18721.jpg
935.	<i>Ononis arvensis</i> L.	Jósvafő	1951	Soó Rezső – Jakucs Pál – Ér Lajos	DE-soo-18710.jpg
935.	<i>Ononis arvensis</i> L.	Mátraszentimre	1930	Polgár Sándor	DE-soo-18728.jpg
935.	<i>Ononis arvensis</i> L.	Mátraszentimre	1937	Felföldy Lajos	DE-soo-18714.jpg
935.	<i>Ononis arvensis</i> L.	Miskolc	1950	Jakucs Pál	DE-soo-18719.jpg
935.	<i>Ononis arvensis</i> L.	Mór	1942	Felföldy Lajos	DE-soo-18716.jpg
935.	<i>Ononis arvensis</i> L.	Nyírbátor	1932	Soó Rezső	DE-soo-18706.jpg
935.	<i>Ononis arvensis</i> L.	Nyíregyháza	1933	Soó Rezső	DE-soo-18700.jpg
935.	<i>Ononis arvensis</i> L.	Nyírmihálydi	1949	Borsos Olga	DE-soo-18720.jpg
935.	<i>Ononis arvensis</i> L.	Orfű	2002	Molnár Csaba	DE-soo-18698.jpg
935.	<i>Ononis arvensis</i> L.	Orfű	2002	Molnár Csaba	DE-soo-18699.jpg
935.	<i>Ononis arvensis</i> L.	Somoskőújfalu	1937	Máthé Imre	DE-soo-18709.jpg
935.	<i>Ononis arvensis</i> L.	Sződ	1923	Degen Árpád	DE-soo-18729.jpg
935.	<i>Ononis arvensis</i> L.	Szögliget	1951	Soó Rezső – Jakucs Pál – Ér Lajos	DE-soo-18711.jpg
935.	<i>Ononis arvensis</i> L.	Vácrátót	1950	Soó Rezső	DE-soo-18704.jpg
936.	<i>Ononis spinosiformis</i> Simonk.	Bagamér	1947	Soó Rezső	DE-soo-18734.jpg
936.	<i>Ononis spinosiformis</i> Simonk.	Bátorliget	1948	Simon Tibor – Jakucs Pál – Borsos Olga	DE-soo-18740.jpg
936.	<i>Ononis spinosiformis</i> Simonk.	Debrecen	1924	Máthé Imre	DE-soo-18732.jpg
936.	<i>Ononis spinosiformis</i> Simonk.	Geszt	1947	Soó Rezső	DE-soo-18733.jpg
936.	<i>Ononis spinosiformis</i> Simonk.	Gyula	1934	Máthé Imre	DE-soo-18738.jpg
936.	<i>Ononis spinosiformis</i> Simonk.	Hajdúnánás	1947	Igmándy József	DE-soo-18741.jpg
936.	<i>Ononis spinosiformis</i> Simonk.	Hajdúsámson	1946	Soó Rezső	DE-soo-18735.jpg
936.	<i>Ononis spinosiformis</i> Simonk.	Hajdúszoboszló	1915	Polgár Sándor	DE-soo-18742.jpg
936.	<i>Ononis spinosiformis</i> Simonk.	Nyírmártonfalva	1934	Máthé Imre	DE-soo-18737.jpg
936.	<i>Ononis spinosiformis</i> Simonk.	Vácrátót	1950	Soó Rezső	DE-soo-18736.jpg
937.	<i>Melilotus albus</i> Desr.	Debrecen	1933	Soó Rezső	DE-soo-18934.jpg
937.	<i>Melilotus albus</i> Desr.	Debrecen	1937	Felföldy Lajos	DE-soo-18936.jpg
937.	<i>Melilotus albus</i> Desr.	Hencida	1926	Kovács L.	DE-soo-18938.jpg
937.	<i>Melilotus albus</i> Desr.	Miskolc	1934	Soó Rezső	DE-soo-18935.jpg
937.	<i>Melilotus albus</i> Desr.	Soltvadkert	1927	Polgár Sándor	DE-soo-18939.jpg
937.	<i>Melilotus albus</i> Desr.	Tiszavasvári	1949	Igmándy József	DE-soo-18937.jpg
938.	<i>Melilotus dentatus</i> (Waldst. et Kit.) Pers.	Budapest	1912	Jávorka Sándor	DE-soo-18918.jpg
938.	<i>Melilotus dentatus</i> (Waldst. et Kit.) Pers.	Budapest	1913	Degen Árpád	DE-soo-18917.jpg
938.	<i>Melilotus dentatus</i> (Waldst. et Kit.) Pers.	Budapest	1932	Boros Ádám	DE-soo-18919.jpg
938.	<i>Melilotus dentatus</i> (Waldst. et Kit.) Pers.	Győr	1901	Polgár Sándor	DE-soo-18914.jpg
938.	<i>Melilotus dentatus</i> (Waldst. et Kit.) Pers.	Győr	1913	Polgár Sándor	DE-soo-18916.jpg
938.	<i>Melilotus dentatus</i> (Waldst. et Kit.) Pers.	Győr	1915	Polgár Sándor	DE-soo-18913.jpg
938.	<i>Melilotus dentatus</i> (Waldst. et Kit.) Pers.	Győr	1922	Polgár Sándor	DE-soo-18912.jpg
938.	<i>Melilotus dentatus</i> (Waldst. et Kit.) Pers.	Kesznyéten	2011	Takács Attila	DE-soo-18911.jpg
939.	<i>Melilotus altissimus</i> Thuill.	Budapest	1946	Kárpáti Zoltán	DE-soo-18920.jpg

Sorszám / Number	Taxon-név / Taxon-name	Település / Settlement	Év / Year	Gyűjtő / Collector	Fájlnév / File-name
939.	Melilotus altissimus Thuill.	Csókakő	1948	Vajda László	DE-soo-18930.jpg
939.	Melilotus altissimus Thuill.	Drágszél	-	Haynald Lajos	DE-soo-18926.jpg
939.	Melilotus altissimus Thuill.	Göd	1916	Degen Árpád	DE-soo-18927.jpg
939.	Melilotus altissimus Thuill.	Győr	1912	Polgár Sándor	DE-soo-18923.jpg
939.	Melilotus altissimus Thuill.	Győr	1922	Polgár Sándor	DE-soo-18921.jpg
939.	Melilotus altissimus Thuill.	Győr	1925	Polgár Sándor	DE-soo-18922.jpg
939.	Melilotus altissimus Thuill.	Győr	1925	Polgár Sándor	DE-soo-18925.jpg
939.	Melilotus altissimus Thuill.	Rajka	-	Polgár Sándor	DE-soo-18924.jpg
939.	Melilotus altissimus Thuill.	Sirok	2001	Molnár Csaba	DE-soo-18929.jpg
940.	Melilotus officinalis (L.) Pall.	Hencida	1926	Kovács L.	DE-soo-18932.jpg
940.	Melilotus officinalis (L.) Pall.	Kecskemét	1935	Máthé Imre	DE-soo-18933.jpg
940.	Melilotus officinalis (L.) Pall.	Parád	1923	Soó Rezső	DE-soo-18931.jpg
942.	Trigonella procumbens (Besser) Rchb.	Budapest	1932	Pénzes Antal	DE-soo-18763.jpg
942.	Trigonella procumbens (Besser) Rchb.	Szabadszállás	1926	Jávorka Sándor	DE-soo-18761.jpg
942.	Trigonella procumbens (Besser) Rchb.	Újszász	1927	Polgár Sándor	DE-soo-18762.jpg
945.	Medicago sativa L.	Budapest	1909	Kocsis István	DE-soo-18844.jpg
945.	Medicago sativa L.	Budapest	1909	Kocsis István	DE-soo-18845.jpg
945.	Medicago sativa L.	Egyek	1932	Máthé Imre	DE-soo-18794.jpg
945.	Medicago sativa L.	Győr	1927	Polgár Sándor	DE-soo-18795.jpg
945.	Medicago sativa L.	Moson-magyaróvár	1915	Gyárfás József	DE-soo-18796.jpg
946.	Medicago × varia Martyn	Balmazújváros	1932	Soó Rezső	DE-soo-18839.jpg
946.	Medicago × varia Martyn	Budapest	1909	Kocsis István	DE-soo-18846.jpg
946.	Medicago × varia Martyn	Budapest	1919	Andrasovszky József	DE-soo-18843.jpg
946.	Medicago × varia Martyn	Gyomaendrőd	1947	Soó Rezső	DE-soo-18832.jpg
946.	Medicago × varia Martyn	Gyöngyöspata	1922	Soó Rezső	DE-soo-18837.jpg
946.	Medicago × varia Martyn	Hajdúszoboszló	1938	Fäller	DE-soo-18836.jpg
946.	Medicago × varia Martyn	Halmai	1910	Thaisz Lajos	DE-soo-18829.jpg
946.	Medicago × varia Martyn	Hencida	1926	Kovács L.	DE-soo-18842.jpg
946.	Medicago × varia Martyn	Igal	1920	Nagy Irén	DE-soo-18847.jpg
946.	Medicago × varia Martyn	Kisapáti	1928	Soó Rezső	DE-soo-18831.jpg
946.	Medicago × varia Martyn	Konyár	1949	Soó Rezső	DE-soo-18835.jpg
946.	Medicago × varia Martyn	Miskolc	1937	Soó Rezső	DE-soo-18830.jpg
946.	Medicago × varia Martyn	Mór	1938	Felföldy Lajos	DE-soo-18841.jpg
946.	Medicago × varia Martyn	Nyíregyháza	1948	Soó Rezső	DE-soo-18838.jpg
946.	Medicago × varia Martyn	Rudabánya	1936	Soó Rezső	DE-soo-18828.jpg
946.	Medicago × varia Martyn	Tarpa	1949	Soó Rezső	DE-soo-18793.jpg
946.	Medicago × varia Martyn	Tarpa	1949	Soó Rezső	DE-soo-18833.jpg
946.	Medicago × varia Martyn	Tarpa	1949	Soó Rezső	DE-soo-18834.jpg
947.	Medicago falcata L.	Bodajk	1926	Polgár Sándor	DE-soo-18805.jpg
947.	Medicago falcata L.	Boldogkőváralja	1944	Siroki Zoltán	DE-soo-18802.jpg
947.	Medicago falcata L.	Budapest	1911	Lengyel Géza	DE-soo-18821.jpg
947.	Medicago falcata L.	Budapest	1913	Lengyel Géza	DE-soo-18820.jpg
947.	Medicago falcata L.	Cegléd	1922	Magyar Pál	DE-soo-18804.jpg
947.	Medicago falcata L.	Debrecen	1937	Felföldy Lajos	DE-soo-18807.jpg
947.	Medicago falcata L.	Debrecen	1939	Felföldy Lajos	DE-soo-18808.jpg
947.	Medicago falcata L.	Eger	1936	Soó Rezső	DE-soo-18811.jpg

Sorszám / Number	Taxon-név / Taxon-name	Település / Settlement	Év / Year	Gyűjtő / Collector	Fájlnév / File-name
947.	<i>Medicago falcata</i> L.	Gödöllő	1922	Soó Rezső	DE-soo-36521.jpg
947.	<i>Medicago falcata</i> L.	Győr	1926	Polgár Sándor	DE-soo-18818.jpg
947.	<i>Medicago falcata</i> L.	Hajdúszoboszló	1938	Faller	DE-soo-18816.jpg
947.	<i>Medicago falcata</i> L.	Kács	1938	Igmándy József	DE-soo-18800.jpg
947.	<i>Medicago falcata</i> L.	Kajárpéc	1913	Polgár Sándor	DE-soo-18817.jpg
947.	<i>Medicago falcata</i> L.	Kisapáti	1928	Soó Rezső	DE-soo-18810.jpg
947.	<i>Medicago falcata</i> L.	Miskolc	1937	Soó Rezső	DE-soo-18812.jpg
947.	<i>Medicago falcata</i> L.	Nagyszentjános	1916	Polgár Sándor	DE-soo-18819.jpg
947.	<i>Medicago falcata</i> L.	Nagyvisnyó	1928	Igmándy József	DE-soo-18798.jpg
947.	<i>Medicago falcata</i> L.	Tét	1912	Polgár Sándor	DE-soo-18806.jpg
947.	<i>Medicago falcata</i> L.	Tihany	1938	Igmándy József	DE-soo-18801.jpg
947.	<i>Medicago falcata</i> L.	Tokaj	1934	Igmándy József	DE-soo-18799.jpg
948.	<i>Medicago lupulina</i> L.	Balatonfüred	1928	Soó Rezső	DE-soo-18779.jpg
948.	<i>Medicago lupulina</i> L.	Bodajk	1942	Felföldy Lajos	DE-soo-18783.jpg
948.	<i>Medicago lupulina</i> L.	Csobád	1910	Thaisz Lajos	DE-soo-18790.jpg
948.	<i>Medicago lupulina</i> L.	Debrecen	1930	Pátkay Imre	DE-soo-18775.jpg
948.	<i>Medicago lupulina</i> L.	Gyarmat	1909	Polgár Sándor	DE-soo-18788.jpg
948.	<i>Medicago lupulina</i> L.	Győr	1909	Polgár Sándor	DE-soo-18789.jpg
948.	<i>Medicago lupulina</i> L.	Győr	1930	Polgár Sándor	DE-soo-18787.jpg
948.	<i>Medicago lupulina</i> L.	Hajdúnánás	1927	Igmándy József	DE-soo-18785.jpg
948.	<i>Medicago lupulina</i> L.	Hencida	1926	Kovács L.	DE-soo-18786.jpg
948.	<i>Medicago lupulina</i> L.	Konyár	1949	Soó Rezső	DE-soo-18777.jpg
948.	<i>Medicago lupulina</i> L.	Pécsely	1951	Felföldy Lajos	DE-soo-36520.jpg
948.	<i>Medicago lupulina</i> L.	Püspökladány	1935	Soó Rezső	DE-soo-18776.jpg
948.	<i>Medicago lupulina</i> L.	Tihany	1946	Felföldy Lajos	DE-soo-18782.jpg
948.	<i>Medicago lupulina</i> L.	Tiszaroff	1937	Soó Rezső	DE-soo-18778.jpg
948.	<i>Medicago lupulina</i> L.	Tiszavasvári	1949	Igmándy József	DE-soo-18784.jpg
948.	<i>Medicago lupulina</i> L.	Vászoly	1951	Felföldy Lajos – Zsolt János	DE-soo-18781.jpg
949.	<i>Medicago monspeliaca</i> (L.) Trautv.	Cegléd	1923	Magyar Pál	DE-soo-18768.jpg
949.	<i>Medicago monspeliaca</i> (L.) Trautv.	Farmos	1923	Soó Rezső	DE-soo-18769.jpg
949.	<i>Medicago monspeliaca</i> (L.) Trautv.	Hajmáskér	1951	Felföldy Lajos	DE-soo-18771.jpg
949.	<i>Medicago monspeliaca</i> (L.) Trautv.	Komárom	1914	Polgár Sándor	DE-soo-18767.jpg
949.	<i>Medicago monspeliaca</i> (L.) Trautv.	Ócsa	1923	Soó Rezső	DE-soo-18770.jpg
949.	<i>Medicago monspeliaca</i> (L.) Trautv.	Piliscsaba	1920	Trautmann Róbert	DE-soo-18772.jpg
950.	<i>Medicago prostrata</i> Jacq.	Budapest	1879	Bohatsch, Ferdinand	DE-soo-18862.jpg
950.	<i>Medicago prostrata</i> Jacq.	Budapest	1911	Lengyel Géza	DE-soo-18857.jpg
950.	<i>Medicago prostrata</i> Jacq.	Budapest	1916	Degen Árpád	DE-soo-18861.jpg
950.	<i>Medicago prostrata</i> Jacq.	Budapest	1948	Kárpáti Zoltán	DE-soo-18850.jpg
950.	<i>Medicago prostrata</i> Jacq.	Budapest	1949	Pócs Tamás	DE-soo-18852.jpg
950.	<i>Medicago prostrata</i> Jacq.	Eplény	1933	Polgár Sándor	DE-soo-18860.jpg
950.	<i>Medicago prostrata</i> Jacq.	Gyöngyös	1923	Soó Rezső	DE-soo-18856.jpg
950.	<i>Medicago prostrata</i> Jacq.	Pécs	1915	Andrasovszky József	DE-soo-18866.jpg
950.	<i>Medicago prostrata</i> Jacq.	Pécs	1925	Soó Rezső	DE-soo-18858.jpg
950.	<i>Medicago prostrata</i> Jacq.	Pomáz	1948	Koppányi Tibor	DE-soo-18853.jpg

Sorszám / Number	Taxon-név / Taxon-name	Település / Settlement	Év / Year	Gyűjtő / Collector	Fájlnév / File-name
950.	Medicago prostrata Jacq.	Pomáz	1948	Vajda László	DE-soo-18851.jpg
950.	Medicago prostrata Jacq.	Salgótarján	1940	Hulják János	DE-soo-18863.jpg
950.	Medicago prostrata Jacq.	Sárospatak	1939	Soó Rezső	DE-soo-18854.jpg
950.	Medicago prostrata Jacq.	Sátoraljaújhely	1930	Hulják János	DE-soo-18865.jpg
950.	Medicago prostrata Jacq.	Sátoraljaújhely	1944	Siroki Zoltán	DE-soo-18849.jpg
950.	Medicago prostrata Jacq.	Szurdokpuszpöki	1924	Hulják János	DE-soo-18864.jpg
950.	Medicago prostrata Jacq.	Tés	1933	Polgár Sándor	DE-soo-18859.jpg
950.	Medicago prostrata Jacq.	Visegrád	1921	Andrasovszky József	DE-soo-18867.jpg
953.	Medicago minima (L.) L.	Csesznek	1932	Polgár Sándor	DE-soo-18894.jpg
953.	Medicago minima (L.) L.	Debrecen	1937	Soó Rezső	DE-soo-18893.jpg
953.	Medicago minima (L.) L.	Écs	1904	Polgár Sándor	DE-soo-18896.jpg
953.	Medicago minima (L.) L.	Egyek	1932	Máthé Imre	DE-soo-18892.jpg
953.	Medicago minima (L.) L.	Gyöngyös	1923	Soó Rezső	DE-soo-18885.jpg
953.	Medicago minima (L.) L.	Gyöngyöspata	2002	Molnár Csaba	DE-soo-18881.jpg
953.	Medicago minima (L.) L.	Győr	1910	Polgár Sándor	DE-soo-18895.jpg
953.	Medicago minima (L.) L.	Győr	1929	Polgár Sándor	DE-soo-18897.jpg
953.	Medicago minima (L.) L.	Hajdúbagos	1935	Soó Rezső	DE-soo-18884.jpg
953.	Medicago minima (L.) L.	Hajdúnánás	1935	Ujvárosi Miklós	DE-soo-18891.jpg
953.	Medicago minima (L.) L.	Hajmáskér	1951	Felföldy Lajos	DE-soo-18890.jpg
953.	Medicago minima (L.) L.	Karcag	1936	Oláh	DE-soo-18888.jpg
953.	Medicago minima (L.) L.	Miskolc	1939	Soó Rezső	DE-soo-36522.jpg
953.	Medicago minima (L.) L.	Ócsa	1923	Soó Rezső	DE-soo-18886.jpg
953.	Medicago minima (L.) L.	Örvényes	1950	Felföldy Lajos	DE-soo-18889.jpg
953.	Medicago minima (L.) L.	Pilisvörösvár	1916	Degen Árpád	DE-soo-18900.jpg
953.	Medicago minima (L.) L.	Szarvaskő	2002	Molnár Csaba	DE-soo-18882.jpg
953.	Medicago minima (L.) L.	Szentendre	1916	Degen Árpád	DE-soo-18899.jpg
953.	Medicago minima (L.) L.	Verőce	2002	Molnár Csaba	DE-soo-18883.jpg
956.	Trifolium subterraneum L.	Hódmező- vásárhely	1952	Timár Lajos	DE-soo-18943.jpg
957.	Trifolium ornithopodioides (L.) Sm.	Sándorfalva	1941	Polgár Sándor	DE-soo-18946.jpg
958.	Trifolium hybridum L.	Bátorliget	1934	Soó Rezső	DE-soo-19114.jpg
958.	Trifolium hybridum L.	Bodajk	1942	Felföldy Lajos	DE-soo-19120.jpg
958.	Trifolium hybridum L.	Egyek	1932	Máthé Imre	DE-soo-19111.jpg
958.	Trifolium hybridum L.	Egyek	1950	Simon Tibor – Borsos Olga – Kulcsár Gábor	DE-soo-19118.jpg
958.	Trifolium hybridum L.	Győr	1901	Polgár Sándor	DE-soo-19125.jpg
958.	Trifolium hybridum L.	Győr	1911	Polgár Sándor	DE-soo-19124.jpg
958.	Trifolium hybridum L.	Kecskemét	1935	Máthé Imre	DE-soo-19115.jpg
958.	Trifolium hybridum L.	Mór	1942	Felföldy Lajos	DE-soo-19121.jpg
958.	Trifolium hybridum L.	Tákos	1948	Simon Tibor – Jakucs Pál	DE-soo-19117.jpg
958.	Trifolium hybridum L.	Tállya	1928	Hulják János	DE-soo-19127.jpg
958.	Trifolium hybridum L.	Tiszafüred	1952	Soó Rezső	DE-soo-19113.jpg
958.	Trifolium hybridum L.	Tiszafüred	1961	Babai Ágnes	DE-soo-19346.jpg
958.	Trifolium hybridum L.	Tiszaroff	1929	Tuzson János	DE-soo-19110.jpg
958.	Trifolium hybridum L.	Tiszavasvári	1943	Igmándy József	DE-soo-19122.jpg
958.	Trifolium hybridum L.	Váncsod	1927	Kovács L.	DE-soo-19123.jpg
958.	Trifolium hybridum L.	Vásárosnamény	1951	Simon Tibor	DE-soo-19116.jpg
959.	Trifolium micranthum Viv.	Gáborján	1939	Kovács L.	DE-soo-19054.jpg
959.	Trifolium micranthum Viv.	Kétegyháza	1923	Soó Rezső	DE-soo-19053.jpg

Sorszám / Number	Taxon-név / Taxon-name	Település / Settlement	Év / Year	Gyűjtő / Collector	Fájlnév / File-name
959.	<i>Trifolium micranthum</i> Viv.	Sándorfalva	1941	Polgár Sándor	DE-soo-19056.jpg
960.	<i>Trifolium patens</i> Schreb.	Bódvarákó	1951	Jakucs Pál	DE-soo-19034.jpg
960.	<i>Trifolium patens</i> Schreb.	Isaszeg	1949	Soó Rezső	DE-soo-19040.jpg
960.	<i>Trifolium patens</i> Schreb.	Lasztonya	1949	Károlyi Árpád	DE-soo-19036.jpg
960.	<i>Trifolium patens</i> Schreb.	Lasztonya	1949	Károlyi Árpád	DE-soo-19039.jpg
960.	<i>Trifolium patens</i> Schreb.	Zalakomár	1935	Jávorka Sándor	DE-soo-19038.jpg
960.	<i>Trifolium patens</i> Schreb.	Zalalövő	1953	Pócs Tamás	DE-soo-19037.jpg
961.	<i>Trifolium aureum</i> Pollich	Bükkszentkereszt	1937	Soó Rezső	DE-soo-19028.jpg
961.	<i>Trifolium aureum</i> Pollich	Csaroda	1951	Simon Tibor – Vozáry Elemér	DE-soo-19026.jpg
961.	<i>Trifolium aureum</i> Pollich	Écs	1907	Polgár Sándor	DE-soo-19024.jpg
961.	<i>Trifolium aureum</i> Pollich	Füzér	1949	Simon Tibor – Jakucs Pál	DE-soo-19019.jpg
961.	<i>Trifolium aureum</i> Pollich	Kiscsehi	1948	Károlyi Árpád	DE-soo-19029.jpg
961.	<i>Trifolium aureum</i> Pollich	Kisnána	2005	Molnár Csaba	DE-soo-19013.jpg
961.	<i>Trifolium aureum</i> Pollich	Miskolc	1950	Soó Rezső – Simon Tibor	DE-soo-19020.jpg
961.	<i>Trifolium aureum</i> Pollich	"Bánkút"	1948	Simon Tibor – Borsos Olga – Jakucs Pál	DE-soo-19017.jpg
961.	<i>Trifolium aureum</i> Pollich	Parád	1939	Igmándy József	DE-soo-19014.jpg
961.	<i>Trifolium aureum</i> Pollich	Piliscsaba	1916	Filarszky Nándor	DE-soo-19033.jpg
961.	<i>Trifolium aureum</i> Pollich	Pomáz	1909	Kocsis István	DE-soo-19021.jpg
961.	<i>Trifolium aureum</i> Pollich	Sokorópátka	1913	Polgár Sándor	DE-soo-19023.jpg
961.	<i>Trifolium aureum</i> Pollich	Szilvásvár	1949	Koppányi Tibor	DE-soo-19015.jpg
961.	<i>Trifolium aureum</i> Pollich	Szurdokpüspöki	1937	Máthé Imre	DE-soo-19030.jpg
961.	<i>Trifolium aureum</i> Pollich	Telkibánya	2013	Matus Gábor – Takács Attila	DE-soo-37568.jpg
961.	<i>Trifolium aureum</i> Pollich	Vác	1923	Soó Rezső	DE-soo-19032.jpg
961.	<i>Trifolium aureum</i> Pollich	Vámosatya	1951	Simon Tibor	DE-soo-19018.jpg
961.	<i>Trifolium aureum</i> Pollich	Zebegény	1947	Soó Rezső	DE-soo-19031.jpg
962.	<i>Trifolium dubium</i> Sibth.	Ásványráró	1927	Polgár Sándor	DE-soo-19043.jpg
962.	<i>Trifolium dubium</i> Sibth.	Debrecen	1934	Soó Rezső	DE-soo-19050.jpg
962.	<i>Trifolium dubium</i> Sibth.	Debrecen	1939	Felföldy Lajos	DE-soo-18981.jpg
962.	<i>Trifolium dubium</i> Sibth.	Debrecen	1943	Felföldy Lajos	DE-soo-18979.jpg
962.	<i>Trifolium dubium</i> Sibth.	Győr	1911	Polgár Sándor	DE-soo-19042.jpg
962.	<i>Trifolium dubium</i> Sibth.	Győr	1928	Polgár Sándor	DE-soo-19041.jpg
962.	<i>Trifolium dubium</i> Sibth.	Győrújbarát	1912	Polgár Sándor	DE-soo-19044.jpg
962.	<i>Trifolium dubium</i> Sibth.	Kömörő	1948	Pólya László – Simon Tibor – Jakucs Pál	DE-soo-19049.jpg
962.	<i>Trifolium dubium</i> Sibth.	Miskolc	1934	Soó Rezső	DE-soo-18971.jpg
962.	<i>Trifolium dubium</i> Sibth.	Tarpa	1949	Soó Rezső	DE-soo-18966.jpg
962.	<i>Trifolium dubium</i> Sibth.	Vászoly	1951	Felföldy Lajos – Zsolt János	DE-soo-19048.jpg
963.	<i>Trifolium campestre</i> Schreb.	Ásványráró	1931	Soó Rezső	DE-soo-18969.jpg
963.	<i>Trifolium campestre</i> Schreb.	Bakony-szombathely	1942	Felföldy Lajos	DE-soo-19003.jpg
963.	<i>Trifolium campestre</i> Schreb.	Bélmegyer	1934	Máthé Imre	DE-soo-18975.jpg
963.	<i>Trifolium campestre</i> Schreb.	Bodajk	1942	Felföldy Lajos	DE-soo-19005.jpg
963.	<i>Trifolium campestre</i> Schreb.	Boldogkőváralja	1944	Siroki Zoltán	DE-soo-18992.jpg
963.	<i>Trifolium campestre</i> Schreb.	Budapest	1911	Lengyel Géza	DE-soo-18988.jpg
963.	<i>Trifolium campestre</i> Schreb.	Budapest	1923	Magyar Pál	DE-soo-18974.jpg
963.	<i>Trifolium campestre</i> Schreb.	Budapest	1928	Egey Antal	DE-soo-18978.jpg
963.	<i>Trifolium campestre</i> Schreb.	Bükkszentkereszt	1937	Igmándy József	DE-soo-18993.jpg

Sorszám / Number	Taxon-név / Taxon-name	Település / Settlement	Év / Year	Gyűjtő / Collector	Fájlnév / File-name
963.	Trifolium campestre Schreb.	Debrecen	1930	Soó Rezső	DE-soo-18963.jpg
963.	Trifolium campestre Schreb.	Debrecen	1942	Felföldy Lajos	DE-soo-19009.jpg
963.	Trifolium campestre Schreb.	Debrecen	1943	Felföldy Lajos	DE-soo-19008.jpg
963.	Trifolium campestre Schreb.	Debrecen	1945	Felföldy Lajos	DE-soo-19010.jpg
963.	Trifolium campestre Schreb.	Debrecen	1945	Felföldy Lajos	DE-soo-19011.jpg
963.	Trifolium campestre Schreb.	Debrecen	1945	Felföldy Lajos	DE-soo-19012.jpg
963.	Trifolium campestre Schreb.	Egyek	1947	Soó Rezső	DE-soo-18964.jpg
963.	Trifolium campestre Schreb.	Egyek	1953	Borsos Olga	DE-soo-18999.jpg
963.	Trifolium campestre Schreb.	Fülöp	2013	Molnár V. Attila – Takács Attila	DE-soo-37677.jpg
963.	Trifolium campestre Schreb.	Füzér	1937	Soó Rezső	DE-soo-18976.jpg
963.	Trifolium campestre Schreb.	Gáborján	1937	Kovács L.	DE-soo-18996.jpg
963.	Trifolium campestre Schreb.	Gyenesdiás	1928	Soó Rezső	DE-soo-18970.jpg
963.	Trifolium campestre Schreb.	Hajdúnánás	1942	Kállay Gy.	DE-soo-18994.jpg
963.	Trifolium campestre Schreb.	Halmai	1910	Thaisz Lajos	DE-soo-18989.jpg
963.	Trifolium campestre Schreb.	Ipolyvece	1938	Noga Tibor	DE-soo-18987.jpg
963.	Trifolium campestre Schreb.	Kisbajcs	1908	Polgár Sándor	DE-soo-18991.jpg
963.	Trifolium campestre Schreb.	Körösladány	1935	Soó Rezső	DE-soo-18967.jpg
963.	Trifolium campestre Schreb.	Martonyi	1951	Jakucs Pál – Ér Lajos	DE-soo-18990.jpg
963.	Trifolium campestre Schreb.	Mór	1942	Felföldy Lajos	DE-soo-19004.jpg
963.	Trifolium campestre Schreb.	Mór	1942	Felföldy Lajos	DE-soo-19006.jpg
963.	Trifolium campestre Schreb.	Mór	1942	Felföldy Lajos	DE-soo-19007.jpg
963.	Trifolium campestre Schreb.	Nyírácsád	1931	Soó Rezső	DE-soo-18965.jpg
963.	Trifolium campestre Schreb.	Ócsa	1923	Soó Rezső	DE-soo-18968.jpg
963.	Trifolium campestre Schreb.	Pálháza	1949	Simon Tibor – Jakucs Pál	DE-soo-18997.jpg
963.	Trifolium campestre Schreb.	Pécsely	1950	Felföldy Lajos	DE-soo-19000.jpg
963.	Trifolium campestre Schreb.	Sárospatak	1949	Simon Tibor – Jakucs Pál	DE-soo-18998.jpg
963.	Trifolium campestre Schreb.	Söréd	1942	Felföldy Lajos	DE-soo-19002.jpg
963.	Trifolium campestre Schreb.	Tiszafüred	1961	Babai Ágnes	DE-soo-18973.jpg
963.	Trifolium campestre Schreb.	Tiszavasvári	1948	Igmándy József	DE-soo-18995.jpg
963.	Trifolium campestre Schreb.	Uzsa	1950	Felföldy Lajos	DE-soo-19001.jpg
964.	Trifolium strictum L.	Debrecen	1916	Rapaics Rajmund	DE-soo-19082.jpg
964.	Trifolium strictum L.	Pomáz	1916	Degen Árpád – Trautmann Róbert	DE-soo-19081.jpg
965.	Trifolium repens L.	Balmazújváros	1932	Soó Rezső	DE-soo-19129.jpg
965.	Trifolium repens L.	Bodajk	1942	Felföldy Lajos	DE-soo-19134.jpg
965.	Trifolium repens L.	Debrecen	1939	Felföldy Lajos	DE-soo-19131.jpg
965.	Trifolium repens L.	Debrecen	1945	Felföldy Lajos	DE-soo-19132.jpg
965.	Trifolium repens L.	Győr	1918	Polgár Sándor	DE-soo-19137.jpg
965.	Trifolium repens L.	Győr	1929	Polgár Sándor	DE-soo-19138.jpg
965.	Trifolium repens L.	Hajdúnánás	1947	Igmándy József	DE-soo-19135.jpg
965.	Trifolium repens L.	Hatvan	1927	Tuzson János	DE-soo-36523.jpg
965.	Trifolium repens L.	Ipolyvece	1938	Noga Tibor	DE-soo-19139.jpg
965.	Trifolium repens L.	Tiszafüred	1961	Babai Ágnes	DE-soo-19133.jpg
965.	Trifolium repens L.	Váncsod	1927	Kovács L.	DE-soo-19136.jpg
966.	Trifolium angulatum Waldst. et Kit.	Ecsegfalva	1913	Szartorisz Béla	DE-soo-19097.jpg
966.	Trifolium angulatum Waldst. et Kit.	Győrszemere	1928	Polgár Sándor	DE-soo-19105.jpg
966.	Trifolium angulatum Waldst. et Kit.	Győrszemere	1928	Polgár Sándor	DE-soo-19106.jpg

Sorszám / Number	Taxon-név / Taxon-name	Település / Settlement	Év / Year	Gyűjtő / Collector	Fájlnév / File-name
966.	<i>Trifolium angulatum</i> Waldst. et Kit.	Hajdúdorog	1947	Igmándy József	DE-soo-19102.jpg
966.	<i>Trifolium angulatum</i> Waldst. et Kit.	Hajdúnánás	1936	Ujvárosi Miklós	DE-soo-19101.jpg
966.	<i>Trifolium angulatum</i> Waldst. et Kit.	Hajdúszoboszló	1937	Fäller	DE-soo-19099.jpg
966.	<i>Trifolium angulatum</i> Waldst. et Kit.	Hortobágy	1931	Soó Rezső	DE-soo-19098.jpg
966.	<i>Trifolium angulatum</i> Waldst. et Kit.	Püspökladány	1923	Magyar Pál	DE-soo-18977.jpg
966.	<i>Trifolium angulatum</i> Waldst. et Kit.	Szeged	1941	Polgár Sándor	DE-soo-19108.jpg
966.	<i>Trifolium angulatum</i> Waldst. et Kit.	Tiszavasvári	1949	Igmándy József	DE-soo-19103.jpg
966.	<i>Trifolium angulatum</i> Waldst. et Kit.	Újszász	1927	Polgár Sándor	DE-soo-19106.jpg
966.	<i>Trifolium angulatum</i> Waldst. et Kit.	Vésztő	1934	Máthé Imre	DE-soo-19100.jpg
967.	<i>Trifolium montanum</i> L.	Balatonfüred	1928	Soó Rezső	DE-soo-19069.jpg
967.	<i>Trifolium montanum</i> L.	Bátorliget	1934	Soó Rezső	DE-soo-19070.jpg
967.	<i>Trifolium montanum</i> L.	Boldogkőváralja	1938	Hulják János	DE-soo-19077.jpg
967.	<i>Trifolium montanum</i> L.	Budapest	1923	Soó Rezső	DE-soo-19068.jpg
967.	<i>Trifolium montanum</i> L.	Debrecen	1933	Soó Rezső	DE-soo-19074.jpg
967.	<i>Trifolium montanum</i> L.	Debrecen	1935	Soó Rezső	DE-soo-19075.jpg
967.	<i>Trifolium montanum</i> L.	Gödöllő	1922	Soó Rezső	DE-soo-19067.jpg
967.	<i>Trifolium montanum</i> L.	Győrszemere	1926	Polgár Sándor	DE-soo-19059.jpg
967.	<i>Trifolium montanum</i> L.	Hajdúbagos	1933	Soó Rezső	DE-soo-19072.jpg
967.	<i>Trifolium montanum</i> L.	Hajdú- böszörmény	1932	Soó Rezső	DE-soo-19071.jpg
967.	<i>Trifolium montanum</i> L.	Hajdúnánás	1936	Ujvárosi Miklós	DE-soo-19064.jpg
967.	<i>Trifolium montanum</i> L.	Hencida	1932	Kovács L.	DE-soo-19061.jpg
967.	<i>Trifolium montanum</i> L.	Ipolyvece	1938	Noga Tibor	DE-soo-19079.jpg
967.	<i>Trifolium montanum</i> L.	Monok	2004	Molnár Csaba	DE-soo-19057.jpg
967.	<i>Trifolium montanum</i> L.	Nyíracsad	1931	Soó Rezső	DE-soo-19073.jpg
967.	<i>Trifolium montanum</i> L.	Nyúl	1898	Polgár Sándor	DE-soo-19060.jpg
967.	<i>Trifolium montanum</i> L.	Pomáz	1909	Lengyel Géza	DE-soo-19078.jpg
967.	<i>Trifolium montanum</i> L.	Somoskőújfalu	1936	Soó Rezső	DE-soo-19065.jpg
967.	<i>Trifolium montanum</i> L.	Szokolya	1922	Soó Rezső	DE-soo-19066.jpg
967.	<i>Trifolium montanum</i> L.	Tarpa	1948	Pólya László – Simon Tibor – Jakucs Pál	DE-soo-19062.jpg
967.	<i>Trifolium montanum</i> L.	Tarpa	1948	Pólya László – Simon Tibor – Jakucs Pál	DE-soo-19063.jpg
967.	<i>Trifolium montanum</i> L.	Tiszaladány	2010	Sramkó Gábor – Takács Attila	DE-soo-19058.jpg
968.	<i>Trifolium retusum</i> L.	Balmazújváros	1932	Soó Rezső	DE-soo-19091.jpg
968.	<i>Trifolium retusum</i> L.	Debrecen	1916	Rapaics Rajmund	DE-soo-19094.jpg
968.	<i>Trifolium retusum</i> L.	Egyek	1933	Soó Rezső	DE-soo-19090.jpg
968.	<i>Trifolium retusum</i> L.	Hajdúnánás	1936	Ujvárosi Miklós	DE-soo-19088.jpg
968.	<i>Trifolium retusum</i> L.	Püspökladány	1923	Magyar Pál	DE-soo-19093.jpg
968.	<i>Trifolium retusum</i> L.	Püspökladány	1935	Soó Rezső	DE-soo-19089.jpg
968.	<i>Trifolium retusum</i> L.	Újszász	1925	Boros Ádám	DE-soo-19086.jpg
968.	<i>Trifolium retusum</i> L.	Újszász	1927	Polgár Sándor	DE-soo-19087.jpg
970.	<i>Trifolium fragiferum</i> L.	Berettyóújfalu	2011	Molnár V. Attila – Sramkó Gábor –	DE-soo-18950.jpg

Sorszám / Number	Taxon-név / Taxon-name	Település / Settlement	Év / Year	Gyűjtő / Collector	Fájlnév / File-name
				Lovas-Kiss Ádám – Takács Attila	
970.	Trifolium fragiferum L.	Mezőzombor	2003	Molnár Csaba	DE-soo-18949.jpg
970.	Trifolium fragiferum L.	Rózsa- szentmárton	2003	Molnár Csaba	DE-soo-18951.jpg
971.	Trifolium resupinatum L.	Budapest	1916	Andrasovszky József	DE-soo-18952.jpg
972.	Trifolium rubens L.	Aszaló	1944	Siroki Zoltán	DE-soo-19150.jpg
972.	Trifolium rubens L.	Aszófő	1950	Felföldy Lajos	DE-soo-19154.jpg
972.	Trifolium rubens L.	Budapest	1947	Soó Rezső	DE-soo-19158.jpg
972.	Trifolium rubens L.	Eplény	1932	Polgár Sándor	DE-soo-19148.jpg
972.	Trifolium rubens L.	Felpéc	1908	Polgár Sándor	DE-soo-19147.jpg
972.	Trifolium rubens L.	Fertőrákos	1938	Soó Rezső	DE-soo-19157.jpg
972.	Trifolium rubens L.	Jósvafő	1948	Simon Tibor – Pólya László – Baráth Zoltán	DE-soo-19151.jpg
972.	Trifolium rubens L.	Makkoshotyka	2010	Takács Attila	DE-soo-19142.jpg
972.	Trifolium rubens L.	Oltárc	1949	Károlyi Árpád	DE-soo-19143.jpg
972.	Trifolium rubens L.	Parád	1939	Igmándy József	DE-soo-19152.jpg
972.	Trifolium rubens L.	Pécsely	1950	Felföldy Lajos	DE-soo-19155.jpg
972.	Trifolium rubens L.	Pomáz	1909	Lengyel Géza	DE-soo-19146.jpg
972.	Trifolium rubens L.	Pomáz	1923	Soó Rezső	DE-soo-19159.jpg
972.	Trifolium rubens L.	Pusztamiske	1948	Borsos Olga	DE-soo-19156.jpg
972.	Trifolium rubens L.	Sárospatak	1949	Simon Tibor – Jakucs Pál	DE-soo-19153.jpg
972.	Trifolium rubens L.	Szarvaskő	1933	Ötvös László	DE-soo-19186.jpg
972.	Trifolium rubens L.	Szin	1938	Hulják János	DE-soo-19149.jpg
972.	Trifolium rubens L.	Tarpa	1948	Simon Tibor – Jakucs Pál	DE-soo-19145.jpg
972.	Trifolium rubens L.	Vác	1923	Soó Rezső	DE-soo-19160.jpg
973.	Trifolium alpestre L.	"Bükk-hegység"	1961	Babai Ágnes	DE-soo-19164.jpg
973.	Trifolium alpestre L.	Aszófő	1950	Felföldy Lajos	DE-soo-19178.jpg
973.	Trifolium alpestre L.	Bagamér	1933	Máthé Imre	DE-soo-19170.jpg
973.	Trifolium alpestre L.	Bátorliget	1926	Palik Piroska	DE-soo-36524.jpg
973.	Trifolium alpestre L.	Bátorliget	1928	Soó Rezső	DE-soo-19167.jpg
973.	Trifolium alpestre L.	Drégelypalánk	1938	Noga Tibor	DE-soo-19177.jpg
973.	Trifolium alpestre L.	Eszteregnye	1949	Károlyi Árpád	DE-soo-19173.jpg
973.	Trifolium alpestre L.	Füzér	1938	Soó Rezső	DE-soo-19181.jpg
973.	Trifolium alpestre L.	Gödöllő	1922	Soó Rezső	DE-soo-19165.jpg
973.	Trifolium alpestre L.	Hernádnémeti	2009	Takács Attila	DE-soo-19161.jpg
973.	Trifolium alpestre L.	Hosszúpályi	1933	Soó Rezső	DE-soo-19171.jpg
973.	Trifolium alpestre L.	Kisbajcs	1908	Polgár Sándor	DE-soo-19185.jpg
973.	Trifolium alpestre L.	Miskolc	1934	Soó Rezső	DE-soo-19182.jpg
973.	Trifolium alpestre L.	Nyíraczád	1931	Soó Rezső	DE-soo-19169.jpg
973.	Trifolium alpestre L.	Nyíregyháza	1933	Soó Rezső	DE-soo-19166.jpg
973.	Trifolium alpestre L.	Ófehértó	1934	Máthé Imre	DE-soo-19168.jpg
973.	Trifolium alpestre L.	Parádsasvár	1923	Soó Rezső	DE-soo-19183.jpg
973.	Trifolium alpestre L.	Ravazd	1909	Polgár Sándor	DE-soo-19174.jpg
973.	Trifolium alpestre L.	Tállya	1927	Hulják János	DE-soo-19175.jpg
973.	Trifolium alpestre L.	Tokaj	1933	Soó Rezső	DE-soo-19163.jpg
973.	Trifolium alpestre L.	Tokaj	2009	Takács Attila	DE-soo-19162.jpg
973.	Trifolium alpestre L.	Uzsa	1950	Felföldy Lajos	DE-soo-19179.jpg
973.	Trifolium alpestre L.	Vác	1923	Soó Rezső	DE-soo-19184.jpg
975.	Trifolium ochroleucon Huds.	Ágfalva	1947	Kárpáti Zoltán	DE-soo-19196.jpg

Sorszám / Number	Taxon-név / Taxon-name	Település / Settlement	Év / Year	Gyűjtő / Collector	Fájlnév / File-name
975.	<i>Trifolium ochroleucon</i> Huds.	Bátonyterenyé	1924	Hulják János	DE-soo-19201.jpg
975.	<i>Trifolium ochroleucon</i> Huds.	Bátorliget	1932	Soó Rezső	DE-soo-19204.jpg
975.	<i>Trifolium ochroleucon</i> Huds.	Bőcs	2009	Takács Attila	DE-soo-19193.jpg
975.	<i>Trifolium ochroleucon</i> Huds.	Bükkszentkereszt	1934	Igmándy József	DE-soo-19197.jpg
975.	<i>Trifolium ochroleucon</i> Huds.	Écs	1909	Polgár Sándor	DE-soo-19199.jpg
975.	<i>Trifolium ochroleucon</i> Huds.	Écs	1929	Polgár Sándor	DE-soo-19203.jpg
975.	<i>Trifolium ochroleucon</i> Huds.	Egyek	1932	Soó Rezső	DE-soo-19194.jpg
975.	<i>Trifolium ochroleucon</i> Huds.	Gáborján	1937	Kovács L.	DE-soo-19208.jpg
975.	<i>Trifolium ochroleucon</i> Huds.	Lispezsentadorján	1948	Károlyi Árpád	DE-soo-19211.jpg
975.	<i>Trifolium ochroleucon</i> Huds.	Miskolc	1950	Soó Rezső – Simon Tibor	DE-soo-19195.jpg
975.	<i>Trifolium ochroleucon</i> Huds.	Oltárc	1949	Károlyi Árpád	DE-soo-19210.jpg
975.	<i>Trifolium ochroleucon</i> Huds.	Sárospatak	1938	Hargitai Zoltán	DE-soo-19207.jpg
975.	<i>Trifolium ochroleucon</i> Huds.	Tarpa	1948	Simon Tibor – Jakucs Pál	DE-soo-19198.jpg
975.	<i>Trifolium ochroleucon</i> Huds.	Vác	1923	Soó Rezső	DE-soo-19205.jpg
976.	<i>Trifolium pannonicum</i> Jacq.	Bátorliget	1932	Soó Rezső	DE-soo-19227.jpg
976.	<i>Trifolium pannonicum</i> Jacq.	Háromhuta	2009	Takács Attila	DE-soo-19215.jpg
976.	<i>Trifolium pannonicum</i> Jacq.	Répáshuta	1938	Soó Rezső	DE-soo-19226.jpg
976.	<i>Trifolium pannonicum</i> Jacq.	Sárospatak	1938	Hargitai Zoltán	DE-soo-19219.jpg
976.	<i>Trifolium pannonicum</i> Jacq.	Telkibánya	2013	Matus Gábor – Takács Attila	DE-soo-37555.jpg
976.	<i>Trifolium pannonicum</i> Jacq.	Tokaj	1949	Soó Rezső	DE-soo-19224.jpg
977.	<i>Trifolium medium</i> L.	Baktalórántháza	1933	Soó Rezső	DE-soo-19232.jpg
977.	<i>Trifolium medium</i> L.	Bélapátfalva	1948	Simon Tibor – Pólya László – Jakucs Pál	DE-soo-19248.jpg
977.	<i>Trifolium medium</i> L.	Bükkszentkereszt	1934	Igmándy József	DE-soo-19245.jpg
977.	<i>Trifolium medium</i> L.	Debrecen	1933	Soó Rezső	DE-soo-19189.jpg
977.	<i>Trifolium medium</i> L.	Debrecen	1933	Soó Rezső	DE-soo-19258.jpg
977.	<i>Trifolium medium</i> L.	Debrecen	1935	Soó Rezső	DE-soo-19190.jpg
977.	<i>Trifolium medium</i> L.	Debrecen	1939	Felföldy Lajos	DE-soo-19187.jpg
977.	<i>Trifolium medium</i> L.	Fenyőfő	1929	Soó Rezső	DE-soo-19230.jpg
977.	<i>Trifolium medium</i> L.	Gáborján	1932	Kovács L.	DE-soo-19191.jpg
977.	<i>Trifolium medium</i> L.	Iharosberény	1948	Károlyi Árpád	DE-soo-19239.jpg
977.	<i>Trifolium medium</i> L.	Miskolc	1939	Felföldy Lajos	DE-soo-19247.jpg
977.	<i>Trifolium medium</i> L.	Miskolc	1950	Soó Rezső – Simon Tibor	DE-soo-19231.jpg
977.	<i>Trifolium medium</i> L.	Nagyvisnyó	1936	Soó Rezső	DE-soo-19255.jpg
977.	<i>Trifolium medium</i> L.	Nyúl	1898	Polgár Sándor	DE-soo-19237.jpg
977.	<i>Trifolium medium</i> L.	Parád	1922	Soó Rezső	DE-soo-19256.jpg
977.	<i>Trifolium medium</i> L.	Parád	1939	Igmándy József	DE-soo-19244.jpg
977.	<i>Trifolium medium</i> L.	Pusztamiske	1948	Borsos Olga	DE-soo-19246.jpg
977.	<i>Trifolium medium</i> L.	Pusztaradvány	1952	Jakucs Pál	DE-soo-19240.jpg
977.	<i>Trifolium medium</i> L.	Rudabánya	1936	Soó Rezső	DE-soo-19243.jpg
977.	<i>Trifolium medium</i> L.	Salgótarján	1936	Boros Ádám	DE-soo-19235.jpg
977.	<i>Trifolium medium</i> L.	Szögliget	1935	Hulják János	DE-soo-19242.jpg
977.	<i>Trifolium medium</i> L.	Szögliget	1950	Jakucs Pál – Kulcsár Gábor	DE-soo-19241.jpg
977.	<i>Trifolium medium</i> L.	Szurdokpuszpöki	1937	Máthé Imre	DE-soo-19249.jpg
977.	<i>Trifolium medium</i> L.	Tarcal	1947	Soó Rezső	DE-soo-19254.jpg
977.	<i>Trifolium medium</i> L.	Tornyospálca	1933	Soó Rezső	DE-soo-19233.jpg
977.	<i>Trifolium medium</i> L.	Visegrád	1949	Soó Rezső	DE-soo-19257.jpg

Sorszám / Number	Taxon-név / Taxon-name	Település / Settlement	Év / Year	Gyűjtő / Collector	Fájlnév / File-name
978.	Trifolium pratense L.	Bodajk	1942	Felföldy Lajos	DE-soo-19276.jpg
978.	Trifolium pratense L.	Budapest	1909	Lengyel Géza	DE-soo-19261.jpg
978.	Trifolium pratense L.	Debrecen	1931	Soó Rezső	DE-soo-19273.jpg
978.	Trifolium pratense L.	Debrecen	1931	Soó Rezső	DE-soo-19275.jpg
978.	Trifolium pratense L.	Egyek	1932	Soó Rezső	DE-soo-19273.jpg
978.	Trifolium pratense L.	Gáborján	1939	Kovács L.	DE-soo-19269.jpg
978.	Trifolium pratense L.	Győr	1915	Polgár Sándor	DE-soo-19278.jpg
978.	Trifolium pratense L.	Gyula	1936	Soó Rezső	DE-soo-19263.jpg
978.	Trifolium pratense L.	Mátraszentimre	1937	Máthé Imre	DE-soo-19271.jpg
978.	Trifolium pratense L.	Pécsely	1951	Felföldy Lajos	DE-soo-19265.jpg
978.	Trifolium pratense L.	Pusztamiske	1948	Borsos Olga	DE-soo-19270.jpg
978.	Trifolium pratense L.	Szokolya	1922	Soó Rezső	DE-soo-19266.jpg
978.	Trifolium pratense L.	Tiszavasvári	1949	Igmándy József	DE-soo-19264.jpg
978.	Trifolium pratense L.	Váncsod	1927	Kovács L.	DE-soo-19268.jpg
980.	Trifolium striatum L.	Egyek	1932	Soó Rezső	DE-soo-19295.jpg
980.	Trifolium striatum L.	Farmos	1923	Magyar Pál	DE-soo-19297.jpg
980.	Trifolium striatum L.	Farmos	1923	Soó Rezső	DE-soo-19294.jpg
980.	Trifolium striatum L.	Gáborján	1937	Kovács L.	DE-soo-19285.jpg
980.	Trifolium striatum L.	Gáborján	1937	Kovács L.	DE-soo-19292.jpg
980.	Trifolium striatum L.	Győrszemere	1928	Polgár Sándor	DE-soo-19288.jpg
980.	Trifolium striatum L.	Hajdúnánás	1936	Ujvárosi Miklós	DE-soo-19293.jpg
980.	Trifolium striatum L.	Lókút	1930	Polgár Sándor	DE-soo-19286.jpg
980.	Trifolium striatum L.	Mórichida	1911	Polgár Sándor	DE-soo-19289.jpg
980.	Trifolium striatum L.	Nagykanizsa	1953	Pócs Tamás	DE-soo-19290.jpg
980.	Trifolium striatum L.	Pomáz	1923	Boros Ádám	DE-soo-19281.jpg
980.	Trifolium striatum L.	Szarvaskő	2002	Molnár Csaba	DE-soo-19283.jpg
980.	Trifolium striatum L.	Szeged	1926	Boros Ádám	DE-soo-19279.jpg
980.	Trifolium striatum L.	Szerencs	1928	Hulják János	DE-soo-19284.jpg
980.	Trifolium striatum L.	Szolnok	1944	Timár Lajos	DE-soo-19291.jpg
980.	Trifolium striatum L.	Tét	1916	Polgár Sándor	DE-soo-19287.jpg
980.	Trifolium striatum L.	Újszász	1926	Lengyel Géza	DE-soo-19280.jpg
980.	Trifolium striatum L.	Verőce	1923	Boros Ádám	DE-soo-19282.jpg
981.	Trifolium diffusum Ehrh.	Debrecen	1914	Rapaics Rajmund	DE-soo-19305.jpg
981.	Trifolium diffusum Ehrh.	Debrecen	1933	Soó Rezső	DE-soo-19302.jpg
981.	Trifolium diffusum Ehrh.	Debrecen	1933	Soó Rezső	DE-soo-19303.jpg
981.	Trifolium diffusum Ehrh.	Debrecen	1935	Soó Rezső	DE-soo-19304.jpg
981.	Trifolium diffusum Ehrh.	Debrecen	1936	Felföldy Lajos	DE-soo-19300.jpg
981.	Trifolium diffusum Ehrh.	Ófehértó	1933	Soó Rezső	DE-soo-19301.jpg
981.	Trifolium diffusum Ehrh.	Vác	1916	Andrasovszky József	DE-soo-19306.jpg
982.	Trifolium incarnatum L.	Budapest	1915	Trautmann Róbert	DE-soo-19311.jpg
982.	Trifolium incarnatum L.	Cegléd	1919	Boros Ádám	DE-soo-19316.jpg
982.	Trifolium incarnatum L.	Csobaj	2011	Takács Attila	DE-soo-19307.jpg
982.	Trifolium incarnatum L.	Csobaj	2011	Takács Attila	DE-soo-19308.jpg
982.	Trifolium incarnatum L.	Csobaj	2011	Takács Attila	DE-soo-19309.jpg
982.	Trifolium incarnatum L.	Hatvan	1928	Tuzson János	DE-soo-19310.jpg
982.	Trifolium incarnatum L.	Mór	1942	Felföldy Lajos	DE-soo-19314.jpg
982.	Trifolium incarnatum L.	Nyírpilis	1942	Máthé Imre	DE-soo-19313.jpg
983.	Trifolium arvense L.	Balmazújváros	1932	Soó Rezső	DE-soo-19324.jpg
983.	Trifolium arvense L.	Bükkszentkereszt	1937	Igmándy József	DE-soo-19331.jpg

Sorszám / Number	Taxon-név / Taxon-name	Település / Settlement	Év / Year	Gyűjtő / Collector	Fájlnév / File-name
983.	<i>Trifolium arvense</i> L.	Csesznek	1932	Polgár Sándor	DE-soo-19341.jpg
983.	<i>Trifolium arvense</i> L.	Farmos	1923	Soó Rezső	DE-soo-19325.jpg
983.	<i>Trifolium arvense</i> L.	Gáborján	1929	Kovács L.	DE-soo-19336.jpg
983.	<i>Trifolium arvense</i> L.	Győr	1919	Polgár Sándor	DE-soo-19339.jpg
983.	<i>Trifolium arvense</i> L.	Hajdúdorog	1949	Igmándy József	DE-soo-19333.jpg
983.	<i>Trifolium arvense</i> L.	Hajdúnánás	1943	Kállay Gy.	DE-soo-19330.jpg
983.	<i>Trifolium arvense</i> L.	Hatvan	1922	Tuzson János	DE-soo-19319.jpg
983.	<i>Trifolium arvense</i> L.	Hetvehely	1950	Felföldy Lajos	DE-soo-19329.jpg
983.	<i>Trifolium arvense</i> L.	Ipolyvece	1938	Noga Tibor	DE-soo-19337.jpg
983.	<i>Trifolium arvense</i> L.	Nemesgulács	1938	Igmándy József	DE-soo-19335.jpg
983.	<i>Trifolium arvense</i> L.	Pálháza	1939	Soó Rezső	DE-soo-19327.jpg
983.	<i>Trifolium arvense</i> L.	Parád	1939	Igmándy József	DE-soo-19332.jpg
983.	<i>Trifolium arvense</i> L.	Tét	1900	Polgár Sándor	DE-soo-19340.jpg
983.	<i>Trifolium arvense</i> L.	Tiszavasvári	1949	Igmándy József	DE-soo-19334.jpg
983.	<i>Trifolium arvense</i> L.	Vác	1923	Soó Rezső	DE-soo-19326.jpg
984.	<i>Dorycnium herbaceum</i> Vill.	"Börzsöny"	1938	Noga Tibor	DE-soo-19406.jpg
984.	<i>Dorycnium herbaceum</i> Vill.	Aszófő	1950	Felföldy Lajos	DE-soo-19389.jpg
984.	<i>Dorycnium herbaceum</i> Vill.	Derecske	2009	Matus Gábor	DE-soo-19408.jpg
984.	<i>Dorycnium herbaceum</i> Vill.	Eger	1953	Simon Tibor	DE-soo-19392.jpg
984.	<i>Dorycnium herbaceum</i> Vill.	Gyöngyös	1930	Lengyel Géza	DE-soo-19407.jpg
984.	<i>Dorycnium herbaceum</i> Vill.	Gyulakeszi	1914	Degen Árpád	DE-soo-19384.jpg
984.	<i>Dorycnium herbaceum</i> Vill.	Hajdúnánás	1941	Kelemen	DE-soo-19388.jpg
984.	<i>Dorycnium herbaceum</i> Vill.	Jósvafő	1948	Simon Tibor – Pólya László – Baráth Zoltán	DE-soo-19404.jpg
984.	<i>Dorycnium herbaceum</i> Vill.	Lesenceistvánd	1924	Polgár Sándor	DE-soo-19401.jpg
984.	<i>Dorycnium herbaceum</i> Vill.	Parád	1939	Igmándy József	DE-soo-19399.jpg
984.	<i>Dorycnium herbaceum</i> Vill.	"Hódosér"	1937	Bakos Gy.	DE-soo-19398.jpg
984.	<i>Dorycnium herbaceum</i> Vill.	Sárospatak	1938	Hargitai Zoltán	DE-soo-19390.jpg
984.	<i>Dorycnium herbaceum</i> Vill.	Tállya	1924	Hulják János	DE-soo-19403.jpg
984.	<i>Dorycnium herbaceum</i> Vill.	Vác	1933	Soó Rezső	DE-soo-19397.jpg
984.	<i>Dorycnium herbaceum</i> Vill.	Villány	1935	Soó Rezső	DE-soo-19393.jpg
985.	<i>Dorycnium germanicum</i> (Gremli) Rikli	Aszófő	1950	Felföldy Lajos	DE-soo-19375.jpg
985.	<i>Dorycnium germanicum</i> (Gremli) Rikli	Bőny	1913	Polgár Sándor	DE-soo-19382.jpg
985.	<i>Dorycnium germanicum</i> (Gremli) Rikli	Budapest	1923	Soó Rezső	DE-soo-19368.jpg
985.	<i>Dorycnium germanicum</i> (Gremli) Rikli	Budapest	1928	Polgár Sándor	DE-soo-19377.jpg
985.	<i>Dorycnium germanicum</i> (Gremli) Rikli	Écs	1907	Polgár Sándor	DE-soo-19379.jpg
985.	<i>Dorycnium germanicum</i> (Gremli) Rikli	Écs	1909	Polgár Sándor	DE-soo-19381.jpg
985.	<i>Dorycnium germanicum</i> (Gremli) Rikli	Felpéc	1909	Polgár Sándor	DE-soo-19380.jpg
985.	<i>Dorycnium germanicum</i> (Gremli) Rikli	Jósvafő	1951	Soó Rezső – Jakucs Pál – Ér Lajos	DE-soo-19371.jpg
985.	<i>Dorycnium germanicum</i> (Gremli) Rikli	Mátraszentimre	1937	Felföldy Lajos	DE-soo-19366.jpg
985.	<i>Dorycnium germanicum</i> (Gremli) Rikli	Nyúl	1896	Polgár Sándor	DE-soo-19383.jpg
985.	<i>Dorycnium germanicum</i> (Gremli) Rikli	Pilisborosjenő	1951	Pócs Tamás	DE-soo-19376.jpg

Sorszám / Number	Taxon-név / Taxon-name	Település / Settlement	Év / Year	Gyűjtő / Collector	Fájlnév / File-name
985.	Dorycnium germanicum (Greml) Rikli	Pusztamiske	1948	Borsos Olga	DE-soo-19374.jpg
985.	Dorycnium germanicum (Greml) Rikli	Várpalota	1931	Polgár Sándor	DE-soo-19378.jpg
985.	Dorycnium germanicum (Greml) Rikli	Veszprém	1931	Soó Rezső	DE-soo-19367.jpg
988.	Lotus tenuis Waldst. et Kit.	Balmazújváros	1937	Soó Rezső	DE-soo-19436.jpg
988.	Lotus tenuis Waldst. et Kit.	Berettyóújfalu	2009	Sramkó Gábor	DE-soo-19474.jpg
988.	Lotus tenuis Waldst. et Kit.	Bódvaszilás	1933	Hulják János	DE-soo-19489.jpg
988.	Lotus tenuis Waldst. et Kit.	Budapest	1921	Magyar Pál	DE-soo-19487.jpg
988.	Lotus tenuis Waldst. et Kit.	Bugyi	1950	-	DE-soo-19485.jpg
988.	Lotus tenuis Waldst. et Kit.	Debrecen	1933	Soó Rezső	DE-soo-19483.jpg
988.	Lotus tenuis Waldst. et Kit.	Győr	1903	Polgár Sándor	DE-soo-19482.jpg
988.	Lotus tenuis Waldst. et Kit.	Győr	1906	Polgár Sándor	DE-soo-19481.jpg
988.	Lotus tenuis Waldst. et Kit.	Hencida	1927	Kovács L.	DE-soo-19491.jpg
988.	Lotus tenuis Waldst. et Kit.	Karcag	1935	Oláh	DE-soo-19477.jpg
988.	Lotus tenuis Waldst. et Kit.	Kétegyháza	1923	Soó Rezső	DE-soo-19490.jpg
988.	Lotus tenuis Waldst. et Kit.	Kiskőrös	1920	Boros Ádám	DE-soo-19478.jpg
988.	Lotus tenuis Waldst. et Kit.	Lengyeltóti	1931	Soó Rezső	DE-soo-19484.jpg
988.	Lotus tenuis Waldst. et Kit.	Lepsény	1928	Soó Rezső	DE-soo-19475.jpg
988.	Lotus tenuis Waldst. et Kit.	Mór	1942	Felföldy Lajos	DE-soo-19476.jpg
988.	Lotus tenuis Waldst. et Kit.	Nyírbéltek	1932	Soó Rezső	DE-soo-19479.jpg
988.	Lotus tenuis Waldst. et Kit.	Püspökladány	1948	Igmándy József – Igmándy Zoltán	DE-soo-19486.jpg
988.	Lotus tenuis Waldst. et Kit.	Tiszavasvári	1949	Igmándy József	DE-soo-19480.jpg
989.	Lotus borbasii Ujhelyi	Budapest	1943	Kárpáti Zoltán	DE-soo-19473.jpg
990.	Lotus corniculatus L.	Balatonakali	1950	Felföldy Lajos	DE-soo-19437.jpg
990.	Lotus corniculatus L.	Bátonyterenye	1910	Hulják János	DE-soo-19461.jpg
990.	Lotus corniculatus L.	Bőny	1909	Polgár Sándor	DE-soo-19443.jpg
990.	Lotus corniculatus L.	Budapest	1913	Filarszky Nándor	DE-soo-19457.jpg
990.	Lotus corniculatus L.	Budapest	1923	Kőfaragó-Gyelnik Vilmos	DE-soo-19444.jpg
990.	Lotus corniculatus L.	Bükkszentkereszt	1937	Igmándy József	DE-soo-19462.jpg
990.	Lotus corniculatus L.	Debrecen	1932	Soó Rezső	DE-soo-19449.jpg
990.	Lotus corniculatus L.	Drégelypalánk	1938	Noga Tibor	DE-soo-19463.jpg
990.	Lotus corniculatus L.	Egyek	1947	Soó Rezső	DE-soo-19450.jpg
990.	Lotus corniculatus L.	Gönyű	1917	Polgár Sándor	DE-soo-19448.jpg
990.	Lotus corniculatus L.	Győr	1912	Polgár Sándor	DE-soo-19439.jpg
990.	Lotus corniculatus L.	Győr	1940	Polgár Sándor	DE-soo-19464.jpg
990.	Lotus corniculatus L.	Győrzámoly	1929	Polgár Sándor	DE-soo-19458.jpg
990.	Lotus corniculatus L.	Hajdú- böszörmény	1933	Máthé Imre	DE-soo-19451.jpg
990.	Lotus corniculatus L.	Hajdúnánás	1927	Igmándy József	DE-soo-19447.jpg
990.	Lotus corniculatus L.	Hajmáskér	1951	Felföldy Lajos	DE-soo-19440.jpg
990.	Lotus corniculatus L.	Hencida	1932	Kovács L.	DE-soo-19441.jpg
990.	Lotus corniculatus L.	Ipolyvece	1938	Noga Tibor	DE-soo-19460.jpg
990.	Lotus corniculatus L.	Pécs	1925	Soó Rezső	DE-soo-19455.jpg
990.	Lotus corniculatus L.	Ravazd	1918	Polgár Sándor	DE-soo-19442.jpg
990.	Lotus corniculatus L.	Sáránd	1934	Soó Rezső	DE-soo-19438.jpg
990.	Lotus corniculatus L.	Szolnok	1937	Soó Rezső	DE-soo-19453.jpg
990.	Lotus corniculatus L.	Tét	1912	Polgár Sándor	DE-soo-19445.jpg
990.	Lotus corniculatus L.	Tiszavasvári	1949	Igmándy József	DE-soo-19446.jpg

Sorszám / Number	Taxon-név / Taxon-name	Település / Settlement	Év / Year	Gyűjtő / Collector	Fájlnév / File-name
990.	<i>Lotus corniculatus</i> L.	Tokaj	1937	Hulják János	DE-soo-19454.jpg
990.	<i>Lotus corniculatus</i> L.	Vácrátót	1950	Kárpáti István	DE-soo-19452.jpg
990.	<i>Lotus corniculatus</i> L.	Vámosszabadi	1908	Polgár Sándor	DE-soo-19465.jpg
990.	<i>Lotus corniculatus</i> L.	Vásárosnamény	1951	Simon Tibor	DE-soo-19459.jpg
991.	<i>Tetragonolobus maritimus</i> (L.) Roth	Aszaló	1944	Siroki Zoltán	DE-soo-19416.jpg
991.	<i>Tetragonolobus maritimus</i> (L.) Roth	Budapest	1896	Polgár Sándor	DE-soo-19421.jpg
991.	<i>Tetragonolobus maritimus</i> (L.) Roth	Budapest	1912	Lengyel Géza	DE-soo-19418.jpg
991.	<i>Tetragonolobus maritimus</i> (L.) Roth	Budapest	1913	Filarszky Nándor	DE-soo-19410.jpg
991.	<i>Tetragonolobus maritimus</i> (L.) Roth	Dabas	1927	Zsák Zoltán	DE-soo-19411.jpg
991.	<i>Tetragonolobus maritimus</i> (L.) Roth	Debrecen	1947	Soó Rezső	DE-soo-19413.jpg
991.	<i>Tetragonolobus maritimus</i> (L.) Roth	Győr	1912	Polgár Sándor	DE-soo-19420.jpg
991.	<i>Tetragonolobus maritimus</i> (L.) Roth	Hajdúbajos	1933	Soó Rezső	DE-soo-36525.jpg
991.	<i>Tetragonolobus maritimus</i> (L.) Roth	Hajdúnánás	2012	Takács Attila	DE-soo-37383.jpg
991.	<i>Tetragonolobus maritimus</i> (L.) Roth	Hajdúszoboszló	1938	Fäller	DE-soo-19412.jpg
991.	<i>Tetragonolobus maritimus</i> (L.) Roth	Ipolyvece	1938	Noga Tibor	DE-soo-19422.jpg
991.	<i>Tetragonolobus maritimus</i> (L.) Roth	Mór	1942	Felföldy Lajos	DE-soo-19417.jpg
991.	<i>Tetragonolobus maritimus</i> (L.) Roth	Nyirád	2002	Molnár Csaba	DE-soo-19409.jpg
991.	<i>Tetragonolobus maritimus</i> (L.) Roth	Siófok	1927	Polgár Sándor	DE-soo-19419.jpg
991.	<i>Tetragonolobus maritimus</i> (L.) Roth	Tápiószele	1923	Soó Rezső	DE-soo-19414.jpg
992.	<i>Securigera varia</i> (L.) Lassen	Bükkszentkereszt	1937	Igmándy József	DE-soo-19752.jpg
992.	<i>Securigera varia</i> (L.) Lassen	Debrecen	1933	Soó Rezső	DE-soo-19757.jpg
992.	<i>Securigera varia</i> (L.) Lassen	Hajdúnánás	1927	Igmándy József	DE-soo-19753.jpg
992.	<i>Securigera varia</i> (L.) Lassen	Hajdúszoboszló	1937	Soó Rezső	DE-soo-19756.jpg
992.	<i>Securigera varia</i> (L.) Lassen	Miskolc	1936	Soó Rezső	DE-soo-19754.jpg
992.	<i>Securigera varia</i> (L.) Lassen	Nyíracsad	1937	Soó Rezső	DE-soo-19749.jpg
992.	<i>Securigera varia</i> (L.) Lassen	Pilisszentiván	1916	Andrasovszky József	DE-soo-19751.jpg
994.	<i>Anthyllis vulneraria</i> L.	Bátonyterenye	2000	Sramkó Gábor	DE-soo-37381.jpg
996.	<i>Coronilla coronata</i> L.	Budapest	1898	Polgár Sándor	DE-soo-19768.jpg
996.	<i>Coronilla coronata</i> L.	Budapest	1930	Lengyel Géza	DE-soo-19762.jpg
996.	<i>Coronilla coronata</i> L.	Eplény	1933	Polgár Sándor	DE-soo-19767.jpg
996.	<i>Coronilla coronata</i> L.	Pilisszentiván	1913	Filarszky Nándor – Jávorka Sándor	DE-soo-19765.jpg
997.	<i>Coronilla vaginalis</i> Lam.	Eplény	1932	Polgár Sándor	DE-soo-19774.jpg
997.	<i>Coronilla vaginalis</i> Lam.	Pétfürdő	1927	Boros Ádám	DE-soo-19775.jpg
997.	<i>Coronilla vaginalis</i> Lam.	Pilisszentiván	1915	Filarszky Nándor – Jávorka Sándor	DE-soo-19770.jpg
997.	<i>Coronilla vaginalis</i> Lam.	"Burok-völgy"	1932	Polgár Sándor	DE-soo-19773.jpg
998.	<i>Hippocrepis emerus</i> (L.) Lassen	Tihany	1950	Felföldy Lajos	DE-soo-19745.jpg
999.	<i>Hippocrepis comosa</i> L.	Ács	1907	Polgár Sándor	DE-soo-19790.jpg
999.	<i>Hippocrepis comosa</i> L.	Balatonakali	1950	Felföldy Lajos	DE-soo-19778.jpg

Sorszám / Number	Taxon-név / Taxon-name	Település / Settlement	Év / Year	Gyűjtő / Collector	Fájlnév / File-name
999.	Hippocrepis comosa L.	Budaörs	1947	Soó Rezső	DE-soo-19781.jpg
999.	Hippocrepis comosa L.	Budapest	1926	Lengyel Géza	DE-soo-19796.jpg
999.	Hippocrepis comosa L.	Écs	1913	Polgár Sándor	DE-soo-19794.jpg
999.	Hippocrepis comosa L.	Eger	1953	Simon Tibor	DE-soo-19776.jpg
999.	Hippocrepis comosa L.	Eger	1953	Simon Tibor	DE-soo-19786.jpg
999.	Hippocrepis comosa L.	Eplény	1932	Polgár Sándor	DE-soo-19791.jpg
999.	Hippocrepis comosa L.	Győr	1930	Polgár Sándor	DE-soo-19792.jpg
999.	Hippocrepis comosa L.	Hajmáskér	1951	Felföldy Lajos	DE-soo-19788.jpg
999.	Hippocrepis comosa L.	Jósvafő	1948	Simon Tibor – Pólya László – Baráth Zoltán	DE-soo-19793.jpg
999.	Hippocrepis comosa L.	Nyúl	1933	Polgár Sándor	DE-soo-19795.jpg
999.	Hippocrepis comosa L.	Örvényes	1950	Felföldy Lajos	DE-soo-19787.jpg
999.	Hippocrepis comosa L.	Tihany	1947	Pólya László	DE-soo-19789.jpg
999.	Hippocrepis comosa L.	Vászoly	1950	Felföldy Lajos	DE-soo-19779.jpg
1000.	Onobrychis arenaria (Kit.) DC.	Bőny	1913	Polgár Sándor	DE-soo-19838.jpg
1000.	Onobrychis arenaria (Kit.) DC.	Bőny	1929	Polgár Sándor	DE-soo-19834.jpg
1000.	Onobrychis arenaria (Kit.) DC.	Budapest	1923	Soó Rezső	DE-soo-19832.jpg
1000.	Onobrychis arenaria (Kit.) DC.	Budapest	1932	Pénzes Antal	DE-soo-19837.jpg
1000.	Onobrychis arenaria (Kit.) DC.	Debrecen	1934	Soó Rezső	DE-soo-19835.jpg
1000.	Onobrychis arenaria (Kit.) DC.	Gödöllő	1922	Soó Rezső	DE-soo-19831.jpg
1000.	Onobrychis arenaria (Kit.) DC.	Kecskemét	1913	Degen Árpád	DE-soo-19836.jpg
1000.	Onobrychis arenaria (Kit.) DC.	Szarvaskő	1930	Igmándy József	DE-soo-19833.jpg
1000.	Onobrychis arenaria (Kit.) DC.	Szeged	1921	Magyar Pál	DE-soo-19830.jpg
1001.	Onobrychis viciifolia Scop.	Ecséd	2003	Molnár Csaba	DE-soo-19814.jpg
1001.	Onobrychis viciifolia Scop.	Gáborján	1927	Kovács L.	DE-soo-19821.jpg
1001.	Onobrychis viciifolia Scop.	Győr	1896	Polgár Sándor	DE-soo-19825.jpg
1001.	Onobrychis viciifolia Scop.	Győr	1928	Polgár Sándor	DE-soo-19826.jpg
1001.	Onobrychis viciifolia Scop.	Győr	1929	Polgár Sándor	DE-soo-19827.jpg
1001.	Onobrychis viciifolia Scop.	Győrszemere	1928	Polgár Sándor	DE-soo-19824.jpg
1001.	Onobrychis viciifolia Scop.	Győrzámoly	1929	Polgár Sándor	DE-soo-19822.jpg
1001.	Onobrychis viciifolia Scop.	Hajdúnánás	1935	Ujvárosi Miklós	DE-soo-19816.jpg
1001.	Onobrychis viciifolia Scop.	Rudabánya	1936	Soó Rezső	DE-soo-19815.jpg
1001.	Onobrychis viciifolia Scop.	Tiszavasvári	1949	Igmándy József	DE-soo-19820.jpg
1002.	Oxalis acetosella L.	Csesznek	1953	Kulcsár Gábor – Vozáry Elemér	DE-soo-20747.jpg
1002.	Oxalis acetosella L.	Erdőbénye	1948	Soó Rezső	DE-soo-20749.jpg
1002.	Oxalis acetosella L.	Erdőbénye	1952	Borsos Olga	DE-soo-20746.jpg
1002.	Oxalis acetosella L.	Eszteregnye	1949	Károlyi Árpád	DE-soo-20753.jpg
1002.	Oxalis acetosella L.	Miskolc	1932	Zólyomi Bálint – Máthé Imre	DE-soo-20751.jpg
1002.	Oxalis acetosella L.	Putnok	1950	Soó Rezső	DE-soo-20750.jpg
1002.	Oxalis acetosella L.	Somoskőújfalu	1937	Máthé Imre	DE-soo-20748.jpg
1002.	Oxalis acetosella L.	Visegrád	1919	Boros Ádám	DE-soo-20754.jpg
1003.	Oxalis stricta L.	Baktalórántháza	1932	Soó Rezső	DE-soo-20757.jpg
1003.	Oxalis stricta L.	Bódvarákó	1951	Soó Rezső – Jakucs Pál – Ér Lajos	DE-soo-20773.jpg
1003.	Oxalis stricta L.	Budapest	1909	Kocsis István	DE-soo-20782.jpg
1003.	Oxalis stricta L.	Doboz	1934	Máthé Imre	DE-soo-20766.jpg
1003.	Oxalis stricta L.	Dunapataj	1932	Pátkay Imre	DE-soo-20767.jpg
1003.	Oxalis stricta L.	Geszt	1947	Soó Rezső	DE-soo-20760.jpg

Sorszám / Number	Taxon-név / Taxon-name	Település / Settlement	Év / Year	Gyűjtő / Collector	Fájlnév / File-name
1003.	<i>Oxalis stricta</i> L.	Győr	1911	Polgár Sándor	DE-soo-20778.jpg
1003.	<i>Oxalis stricta</i> L.	Győr	1929	Polgár Sándor	DE-soo-20776.jpg
1003.	<i>Oxalis stricta</i> L.	Győrzámoly	1909	Polgár Sándor	DE-soo-20777.jpg
1003.	<i>Oxalis stricta</i> L.	Háromhuta	1949	Simon Tibor – Jakucs Pál	DE-soo-20771.jpg
1003.	<i>Oxalis stricta</i> L.	Kám	1929	Polgár Sándor	DE-soo-20775.jpg
1003.	<i>Oxalis stricta</i> L.	Nagycserkesz	1933	Soó Rezső	DE-soo-20759.jpg
1003.	<i>Oxalis stricta</i> L.	Nyíregyháza	1933	Soó Rezső	DE-soo-20758.jpg
1003.	<i>Oxalis stricta</i> L.	Pálháza	1939	Soó Rezső	DE-soo-20764.jpg
1003.	<i>Oxalis stricta</i> L.	Parád	1939	Igmándy József	DE-soo-20774.jpg
1003.	<i>Oxalis stricta</i> L.	Répcelak	1906	Polgár Sándor	DE-soo-20779.jpg
1003.	<i>Oxalis stricta</i> L.	Sándorfalva	1947	Timár Lajos	DE-soo-20768.jpg
1003.	<i>Oxalis stricta</i> L.	Szarvas	1947	Soó Rezső	DE-soo-20761.jpg
1003.	<i>Oxalis stricta</i> L.	Szigetszentmiklós	1910	Lengyel Géza	DE-soo-20783.jpg
1003.	<i>Oxalis stricta</i> L.	Szigetszentmiklós	1913	Filarszky Nándor – Kümmerle J. Béla	DE-soo-20756.jpg
1003.	<i>Oxalis stricta</i> L.	Tarpa	1949	Soó Rezső	DE-soo-20765.jpg
1003.	<i>Oxalis stricta</i> L.	Telkibánya	2013	Matus Gábor – Takács Attila	DE-soo-37575.jpg
1003.	<i>Oxalis stricta</i> L.	Tihany	1938	Soó Rezső	DE-soo-20762.jpg
1003.	<i>Oxalis stricta</i> L.	Tihany	1950	Felföldy Lajos	DE-soo-20769.jpg
1003.	<i>Oxalis stricta</i> L.	Tiszafüred	1952	Soó Rezső	DE-soo-20763.jpg
1003.	<i>Oxalis stricta</i> L.	Tiszavasvári	1949	Igmándy József	DE-soo-20772.jpg
1004.	<i>Oxalis corniculata</i> L.	Beregdaróc	1951	Simon Tibor – Jakucs Pál – Kulcsár Gábor	DE-soo-20791.jpg
1004.	<i>Oxalis corniculata</i> L.	Debrecen	1939	Ujvárosi Miklós	DE-soo-20790.jpg
1004.	<i>Oxalis corniculata</i> L.	Geszt	1947	Soó Rezső	DE-soo-20789.jpg
1004.	<i>Oxalis corniculata</i> L.	Győr	1909	Polgár Sándor	DE-soo-20793.jpg
1004.	<i>Oxalis corniculata</i> L.	Győr	1932	Polgár Sándor	DE-soo-20794.jpg
1004.	<i>Oxalis corniculata</i> L.	Hajdúnánás	1929	Igmándy József	DE-soo-20792.jpg
1004.	<i>Oxalis corniculata</i> L.	Téglás	1948	Soó Rezső	DE-soo-20788.jpg
1007.	<i>Geranium robertianum</i> L.	"Bükk-hegység"	1961	Babai Ágnes	DE-soo-20535.jpg
1007.	<i>Geranium robertianum</i> L.	Bélapátfalva	1948	Simon Tibor – Pólya László – Jakucs Pál	DE-soo-20538.jpg
1007.	<i>Geranium robertianum</i> L.	Debrecen	1930	Pátkay Imre	DE-soo-20534.jpg
1007.	<i>Geranium robertianum</i> L.	Egyek	1947	Soó Rezső	DE-soo-20536.jpg
1007.	<i>Geranium robertianum</i> L.	Hajdúnánás	1942	Kállay Gy.	DE-soo-20541.jpg
1007.	<i>Geranium robertianum</i> L.	Kisbajcs	1913	Polgár Sándor	DE-soo-20543.jpg
1007.	<i>Geranium robertianum</i> L.	Nagyvisnyó	1928	Igmándy József	DE-soo-20540.jpg
1007.	<i>Geranium robertianum</i> L.	Piliscsaba	1922	Soó Rezső	DE-soo-20537.jpg
1007.	<i>Geranium robertianum</i> L.	Pilisszentlászló	1949	Pócs Tamás	DE-soo-20542.jpg
1007.	<i>Geranium robertianum</i> L.	Rakacszend	1952	Jakucs Pál – Ér Lajos	DE-soo-20539.jpg
1007.	<i>Geranium robertianum</i> L.	Zirc	1953	Kulcsár Gábor – Vozáry Elemér	DE-soo-36766.jpg
1008.	<i>Geranium phaeum</i> L.	Bodajk	1961	Babai Ágnes	DE-soo-20524.jpg
1008.	<i>Geranium phaeum</i> L.	Debrecen	1939	Soó Rezső	DE-soo-20516.jpg
1008.	<i>Geranium phaeum</i> L.	Eszteregnye	1949	Károlyi Árpád	DE-soo-20526.jpg
1008.	<i>Geranium phaeum</i> L.	Miskolc	1929	Soó Rezső	DE-soo-20522.jpg
1008.	<i>Geranium phaeum</i> L.	Miskolc	1939	Soó Rezső	DE-soo-20521.jpg
1008.	<i>Geranium phaeum</i> L.	Nagyoroszi	1938	Noga Tibor	DE-soo-20531.jpg
1008.	<i>Geranium phaeum</i> L.	Pápakovácsi	1928	Polgár Sándor	DE-soo-20530.jpg
1008.	<i>Geranium phaeum</i> L.	Porva	1914	Polgár Sándor	DE-soo-20530.jpg

Sorszám / Number	Taxon-név / Taxon-name	Település / Settlement	Év / Year	Gyűjtő / Collector	Fájlnév / File-name
1008.	Geranium phaeum L.	"Hódosér"	1929	Soó Rezső	DE-soo-20523.jpg
1008.	Geranium phaeum L.	Putnok	1928	Zólyomi Bálint	DE-soo-20528.jpg
1008.	Geranium phaeum L.	Rakacaszend	1952	Jakucs Pál – Ér Lajos	DE-soo-20529.jpg
1009.	Geranium sanguineum L.	Baktalórántháza	1934	Máthé Imre	DE-soo-20647.jpg
1009.	Geranium sanguineum L.	Balatonalmádi	1928	Soó Rezső	DE-soo-20656.jpg
1009.	Geranium sanguineum L.	Bátorliget	1928	Soó Rezső	DE-soo-20657.jpg
1009.	Geranium sanguineum L.	Bódvaszilás	1950	Jakucs Pál – Kulcsár Gábor	DE-soo-20640.jpg
1009.	Geranium sanguineum L.	Budapest	1898	Polgár Sándor	DE-soo-20635.jpg
1009.	Geranium sanguineum L.	Budapest	1898	Polgár Sándor	DE-soo-20636.jpg
1009.	Geranium sanguineum L.	Budapest	1949	Szabó Mária	DE-soo-20638.jpg
1009.	Geranium sanguineum L.	Budapest	1952	Soó Rezső	DE-soo-20654.jpg
1009.	Geranium sanguineum L.	Budapest	1953	Soó Rezső	DE-soo-20655.jpg
1009.	Geranium sanguineum L.	Debrecen	1930	Soó Rezső	DE-soo-20660.jpg
1009.	Geranium sanguineum L.	Debrecen	1930	Soó Rezső	DE-soo-20662.jpg
1009.	Geranium sanguineum L.	Drégelypalánk	1938	Noga Tibor	DE-soo-20633.jpg
1009.	Geranium sanguineum L.	Gödöllő	1922	Soó Rezső	DE-soo-20653.jpg
1009.	Geranium sanguineum L.	Gyöngyösolymos	1923	Soó Rezső	DE-soo-20651.jpg
1009.	Geranium sanguineum L.	Hajdúhadház	1943	Kállay Gy.	DE-soo-20637.jpg
1009.	Geranium sanguineum L.	Jósvafő	1948	Simon Tibor – Pólya László – Baráth Zoltán	DE-soo-20641.jpg
1009.	Geranium sanguineum L.	Jósvafő	1948	Simon Tibor – Pólya László – Baráth Zoltán	DE-soo-20642.jpg
1009.	Geranium sanguineum L.	Miskolc	1934	Soó Rezső	DE-soo-20650.jpg
1009.	Geranium sanguineum L.	Nyíracsad	1937	Soó Rezső	DE-soo-20658.jpg
1009.	Geranium sanguineum L.	Nyúl	1907	Polgár Sándor	DE-soo-20634.jpg
1009.	Geranium sanguineum L.	Pusztamiske	1948	Borsos Olga	DE-soo-20644.jpg
1009.	Geranium sanguineum L.	Sáránd	1934	Soó Rezső	DE-soo-20659.jpg
1009.	Geranium sanguineum L.	Szögliget	1951	Jakucs Pál – Ér Lajos	DE-soo-20639.jpg
1009.	Geranium sanguineum L.	Szögliget	1951	Soó Rezső – Jakucs Pál – Ér Lajos	DE-soo-20643.jpg
1009.	Geranium sanguineum L.	Vác	1923	Soó Rezső	DE-soo-20652.jpg
1009.	Geranium sanguineum L.	Zirc	1953	Kulcsár Gábor – Vozáry Elemér	DE-soo-20645.jpg
1010.	Geranium palustre E. Torner	Bátorliget	1932	Soó Rezső	DE-soo-20690.jpg
1010.	Geranium palustre E. Torner	Bükkszentkereszt	1937	Kovács L.	DE-soo-20676.jpg
1010.	Geranium palustre E. Torner	Debrecen	1931	Soó Rezső	DE-soo-20691.jpg
1010.	Geranium palustre E. Torner	Kőszeg	1932	Soó Rezső	DE-soo-20689.jpg
1010.	Geranium palustre E. Torner	Miskolc	1925	Zólyomi Bálint	DE-soo-20668.jpg
1010.	Geranium palustre E. Torner	Miskolc	1929	Soó Rezső	DE-soo-20687.jpg
1010.	Geranium palustre E. Torner	Miskolc	1934	Soó Rezső	DE-soo-20688.jpg
1010.	Geranium palustre E. Torner	Mogyoróska	1932	Hulják János	DE-soo-20672.jpg
1010.	Geranium palustre E. Torner	Nagykanizsa	1949	Károlyi Árpád	DE-soo-20673.jpg
1010.	Geranium palustre E. Torner	Pálháza	1938	Soó Rezső	DE-soo-20683.jpg
1010.	Geranium palustre E. Torner	Porva	1930	Polgár Sándor	DE-soo-20670.jpg
1010.	Geranium palustre E. Torner	Pusztamiske	1948	Borsos Olga	DE-soo-20677.jpg
1010.	Geranium palustre E. Torner	Szin	1935	Hulják János	DE-soo-20686.jpg
1010.	Geranium palustre E. Torner	Szögliget	1950	Jakucs Pál – Kulcsár Gábor	DE-soo-20685.jpg
1010.	Geranium palustre E. Torner	Szögliget	1951	Soó Rezső – Jakucs Pál – Ér Lajos	DE-soo-20684.jpg

Sorszám / Number	Taxon-név / Taxon-name	Település / Settlement	Év / Year	Gyűjtő / Collector	Fájlnév / File-name
1010.	<i>Geranium palustre</i> E. Torner	Trizs	2008	Sramkó Gábor	DE-soo-20665.jpg
1010.	<i>Geranium palustre</i> E. Torner	Trizs	2008	Sramkó Gábor	DE-soo-20666.jpg
1010.	<i>Geranium palustre</i> E. Torner	Trizs	2008	Sramkó Gábor	DE-soo-20667.jpg
1011.	<i>Geranium pratense</i> L.	Bükkszentkereszt	1937	Igmándy József	DE-soo-20703.jpg
1011.	<i>Geranium pratense</i> L.	Hajdúbajos	1926	Máthé Imre	DE-soo-20704.jpg
1013.	<i>Geranium lucidum</i> L.	"Pilis"	1932	Soó Rezső	DE-soo-20548.jpg
1013.	<i>Geranium lucidum</i> L.	Bodajk	1887	Czakó Kálmán	DE-soo-20560.jpg
1013.	<i>Geranium lucidum</i> L.	Budapest	1898	Polgár Sándor	DE-soo-20556.jpg
1013.	<i>Geranium lucidum</i> L.	Budapest	1961	Babai Ágnes	DE-soo-20545.jpg
1013.	<i>Geranium lucidum</i> L.	Celldömölk	1926	Polgár Sándor	DE-soo-20557.jpg
1013.	<i>Geranium lucidum</i> L.	Eplény	1930	Polgár Sándor	DE-soo-20554.jpg
1013.	<i>Geranium lucidum</i> L.	Eplény	1931	Polgár Sándor	DE-soo-20555.jpg
1013.	<i>Geranium lucidum</i> L.	Szendehegy	1926	Degen Árpád	DE-soo-20559.jpg
1013.	<i>Geranium lucidum</i> L.	"Peskő"	1948	Simon Tibor – Pólya László – Jakucs Pál	DE-soo-20552.jpg
1013.	<i>Geranium lucidum</i> L.	Tapolca	1948	Károlyi Árpád	DE-soo-20553.jpg
1013.	<i>Geranium lucidum</i> L.	Tihany	1928	Soó Rezső	DE-soo-20546.jpg
1013.	<i>Geranium lucidum</i> L.	Vác	1923	Soó Rezső	DE-soo-20550.jpg
1013.	<i>Geranium lucidum</i> L.	Vászoly	1951	Felföldy Lajos – Zsolt János	DE-soo-20551.jpg
1013.	<i>Geranium lucidum</i> L.	Visegrád	1932	Soó Rezső	DE-soo-20549.jpg
1013.	<i>Geranium lucidum</i> L.	Vonyarcvashegy	1930	Lengyel Géza	DE-soo-20558.jpg
1014.	<i>Geranium columbinum</i> L.	Bódvarákó	1951	Soó Rezső – Jakucs Pál – Ér Lajos	DE-soo-20590.jpg
1014.	<i>Geranium columbinum</i> L.	Bódvaszilás	1933	Hulják János	DE-soo-20589.jpg
1014.	<i>Geranium columbinum</i> L.	Debrecen	1935	Soó Rezső	DE-soo-20579.jpg
1014.	<i>Geranium columbinum</i> L.	Dömös	1948	Soó Rezső	DE-soo-20584.jpg
1014.	<i>Geranium columbinum</i> L.	Écs	1907	Polgár Sándor	DE-soo-20593.jpg
1014.	<i>Geranium columbinum</i> L.	Gyarmat	1909	Polgár Sándor	DE-soo-20594.jpg
1014.	<i>Geranium columbinum</i> L.	Gyenesdiás	1928	Soó Rezső	DE-soo-20583.jpg
1014.	<i>Geranium columbinum</i> L.	Jósvafő	1951	Soó Rezső – Jakucs Pál – Ér Lajos	DE-soo-20587.jpg
1014.	<i>Geranium columbinum</i> L.	Kőszeg	1932	Soó Rezső	DE-soo-20582.jpg
1014.	<i>Geranium columbinum</i> L.	Mátraszentimre	1938	Felföldy Lajos	DE-soo-20591.jpg
1014.	<i>Geranium columbinum</i> L.	Nyírac nád	1932	Máthé Imre	DE-soo-20580.jpg
1014.	<i>Geranium columbinum</i> L.	Nyúl	1898	Polgár Sándor	DE-soo-20595.jpg
1014.	<i>Geranium columbinum</i> L.	Pécs	1925	Soó Rezső	DE-soo-20581.jpg
1014.	<i>Geranium columbinum</i> L.	Pécsely	1951	Felföldy Lajos	DE-soo-20586.jpg
1014.	<i>Geranium columbinum</i> L.	Pusztamiske	1948	Borsos Olga	DE-soo-20592.jpg
1014.	<i>Geranium columbinum</i> L.	Szögliget	1951	Jakucs Pál – Ér Lajos	DE-soo-20588.jpg
1015.	<i>Geranium dissectum</i> Jusl.	Békéscsaba	1923	Soó Rezső	DE-soo-20599.jpg
1015.	<i>Geranium dissectum</i> Jusl.	Győr	1919	Polgár Sándor	DE-soo-20600.jpg
1017.	<i>Geranium sibiricum</i> L.	Felsőzsolca	2011	Takács Attila	DE-soo-20664.jpg
1018.	<i>Geranium divaricatum</i> Ehrh.	Baktalórántháza	1932	Soó Rezső	DE-soo-20564.jpg
1018.	<i>Geranium divaricatum</i> Ehrh.	Écs	1919	Polgár Sándor	DE-soo-20571.jpg
1018.	<i>Geranium divaricatum</i> Ehrh.	Egyek	1947	Soó Rezső	DE-soo-20563.jpg
1018.	<i>Geranium divaricatum</i> Ehrh.	Győr	1920	Polgár Sándor	DE-soo-20570.jpg
1018.	<i>Geranium divaricatum</i> Ehrh.	Gyórszemere	1909	Polgár Sándor	DE-soo-20569.jpg
1018.	<i>Geranium divaricatum</i> Ehrh.	Újfehértó	1948	Simon Tibor – Pólya László – Jakucs Pál	DE-soo-20566.jpg
1019.	<i>Geranium pyrenaicum</i> Burm. f.	Écs	1919	Polgár Sándor	DE-soo-20625.jpg

Sorszám / Number	Taxon-név / Taxon-name	Település / Settlement	Év / Year	Gyűjtő / Collector	Fájlnév / File-name
1019.	Geranium pyrenaicum Burm. f.	Felpéc	1916	Polgár Sándor	DE-soo-20624.jpg
1019.	Geranium pyrenaicum Burm. f.	Győr	1912	Polgár Sándor	DE-soo-20628.jpg
1019.	Geranium pyrenaicum Burm. f.	Nyúl	1907	Polgár Sándor	DE-soo-20627.jpg
1019.	Geranium pyrenaicum Burm. f.	Pannonhalma	1924	K. Fischer	DE-soo-20621.jpg
1019.	Geranium pyrenaicum Burm. f.	Pannonhalma	1924	Polgár Sándor	DE-soo-20626.jpg
1020.	Geranium molle L.	Budapest	1898	Polgár Sándor	DE-soo-20577.jpg
1020.	Geranium molle L.	Győr	1931	Polgár Sándor	DE-soo-20573.jpg
1020.	Geranium molle L.	Pannonhalma	1912	Polgár Sándor	DE-soo-20574.jpg
1020.	Geranium molle L.	Pápa	1927	Polgár Sándor	DE-soo-20575.jpg
1020.	Geranium molle L.	Pápakovácsi	1928	Polgár Sándor	DE-soo-20576.jpg
1021.	Geranium pusillum Burm. f.	Békéscsaba	1923	Soó Rezső	DE-soo-20613.jpg
1021.	Geranium pusillum Burm. f.	Debrecen	1931	Soó Rezső	DE-soo-20614.jpg
1021.	Geranium pusillum Burm. f.	Győr	1911	Polgár Sándor	DE-soo-20618.jpg
1021.	Geranium pusillum Burm. f.	Győr	1914	Polgár Sándor	DE-soo-20619.jpg
1021.	Geranium pusillum Burm. f.	Hortobágy	1929	Igmándy József	DE-soo-20617.jpg
1021.	Geranium pusillum Burm. f.	Szepetnek	1949	Károlyi Árpád	DE-soo-20616.jpg
1021.	Geranium pusillum Burm. f.	Tihany	1928	Soó Rezső	DE-soo-20612.jpg
1022.	Geranium rotundifolium L.	Bodajk	1926	Polgár Sándor	DE-soo-20608.jpg
1022.	Geranium rotundifolium L.	Budapest	1908	Kocsis István	DE-soo-20610.jpg
1022.	Geranium rotundifolium L.	Csákvár	1933	Polgár Sándor	DE-soo-20607.jpg
1022.	Geranium rotundifolium L.	Csesznek	1906	Polgár Sándor	DE-soo-20609.jpg
1022.	Geranium rotundifolium L.	Gánt	1938	Soó Rezső	DE-soo-20606.jpg
1022.	Geranium rotundifolium L.	Mór	1918	Polgár Sándor	DE-soo-20603.jpg
1022.	Geranium rotundifolium L.	Szécsény	1865	Haynald Lajos	DE-soo-20611.jpg
1022.	Geranium rotundifolium L.	Szögliget	1951	Jakucs Pál – Ér Lajos	DE-soo-20605.jpg
1022.	Geranium rotundifolium L.	Szögliget	1951	Soó Rezső – Jakucs Pál – Ér Lajos	DE-soo-20604.jpg
1023.	Erodium cicutarium (L.) L'Hér.	Bélapátfalva	1948	Simon Tibor – Pólya László – Jakucs Pál	DE-soo-20723.jpg
1023.	Erodium cicutarium (L.) L'Hér.	Budapest	1961	Babai Ágnes	DE-soo-20722.jpg
1023.	Erodium cicutarium (L.) L'Hér.	Csörög	1924	Soó Rezső	DE-soo-20732.jpg
1023.	Erodium cicutarium (L.) L'Hér.	Debrecen	1930	Soó Rezső	DE-soo-20731.jpg
1023.	Erodium cicutarium (L.) L'Hér.	Debrecen	1939	Felföldy Lajos	DE-soo-20738.jpg
1023.	Erodium cicutarium (L.) L'Hér.	Egyek	1932	Máthé Imre	DE-soo-20739.jpg
1023.	Erodium cicutarium (L.) L'Hér.	Gáborján	1936	Kovács L.	DE-soo-20735.jpg
1023.	Erodium cicutarium (L.) L'Hér.	Győr	1915	Polgár Sándor	DE-soo-20741.jpg
1023.	Erodium cicutarium (L.) L'Hér.	Hajdúbajos	1933	Soó Rezső	DE-soo-20730.jpg
1023.	Erodium cicutarium (L.) L'Hér.	Hajdú- bözörmény	1930	Igmándy József	DE-soo-20736.jpg
1023.	Erodium cicutarium (L.) L'Hér.	Hajdúdorog	1947	Igmándy József	DE-soo-20737.jpg
1023.	Erodium cicutarium (L.) L'Hér.	Kunszentmárton	1923	Soó Rezső	DE-soo-20728.jpg
1023.	Erodium cicutarium (L.) L'Hér.	Nadap	1922	Soó Rezső	DE-soo-20727.jpg
1023.	Erodium cicutarium (L.) L'Hér.	Nagykanizsa	1949	Károlyi Árpád	DE-soo-20734.jpg
1023.	Erodium cicutarium (L.) L'Hér.	Piliscsaba	1922	Soó Rezső	DE-soo-20726.jpg
1023.	Erodium cicutarium (L.) L'Hér.	Szigetszentmiklós	1913	Lengyel Géza	DE-soo-20740.jpg
1023.	Erodium cicutarium (L.) L'Hér.	Tállya	1927	Hulják János	DE-soo-20724.jpg
1023.	Erodium cicutarium (L.) L'Hér.	Tarcal	1937	Hulják János	DE-soo-20725.jpg
1023.	Erodium cicutarium (L.) L'Hér.	Tihany	1928	Soó Rezső	DE-soo-20733.jpg
1024.	Erodium hoefftianum C.A. Mey.	Budapest	1922	Jávorka Sándor	DE-soo-20720.jpg
1024.	Erodium hoefftianum C.A. Mey.	Budapest	1932	Pénzes Antal	DE-soo-20721.jpg

Sorszám / Number	Taxon-név / Taxon-name	Település / Settlement	Év / Year	Gyűjtő / Collector	Fájlnév / File-name
1024.	<i>Erodium hoefftianum</i> C.A. Mey.	Budapest	1934	Boros Ádám	DE-soo-20716.jpg
1024.	<i>Erodium hoefftianum</i> C.A. Mey.	Dunakeszi	1947	Kárpáti Zoltán	DE-soo-20715.jpg
1024.	<i>Erodium hoefftianum</i> C.A. Mey.	Dunakeszi	1947	Papp József	DE-soo-20714.jpg
1024.	<i>Erodium hoefftianum</i> C.A. Mey.	Dunakeszi	1948	Soó Rezső	DE-soo-20717.jpg
1024.	<i>Erodium hoefftianum</i> C.A. Mey.	Kakucs	1919	Boros Ádám	DE-soo-20718.jpg
1024.	<i>Erodium hoefftianum</i> C.A. Mey.	Monor	1887	Szépligeti Győző	DE-soo-20719.jpg
1025.	<i>Erodium ciconium</i> (Jusl.) L'Hér.	Balatonkenese	2002	Molnár Csaba	DE-soo-20713.jpg
1025.	<i>Erodium ciconium</i> (Jusl.) L'Hér.	Budapest	1932	Pénzes Antal	DE-soo-20712.jpg
1025.	<i>Erodium ciconium</i> (Jusl.) L'Hér.	Velence	1933	Boros Ádám	DE-soo-20711.jpg
1026.	<i>Tribulus terrestris</i> L.	Bábolna	1932	Polgár Sándor	DE-soo-20939.jpg
1026.	<i>Tribulus terrestris</i> L.	Bugac	1952	Vozáry Elemér	DE-soo-20942.jpg
1026.	<i>Tribulus terrestris</i> L.	Debrecen	1931	Soó Rezső	DE-soo-20945.jpg
1026.	<i>Tribulus terrestris</i> L.	Debrecen	1948	Igmándy József	DE-soo-20938.jpg
1026.	<i>Tribulus terrestris</i> L.	Dunakeszi	1938	Kárpáti Zoltán	DE-soo-20940.jpg
1026.	<i>Tribulus terrestris</i> L.	Ecser	1915	Timkó György	DE-soo-20946.jpg
1026.	<i>Tribulus terrestris</i> L.	Egyek	1947	Soó Rezső	DE-soo-20947.jpg
1026.	<i>Tribulus terrestris</i> L.	Farmos	1928	Soó Rezső	DE-soo-20944.jpg
1026.	<i>Tribulus terrestris</i> L.	Győr	1898	Polgár Sándor	DE-soo-20941.jpg
1026.	<i>Tribulus terrestris</i> L.	Hajdúnánás	2013	Nagy Timea – Takács Attila	DE-soo-37656.jpg
1026.	<i>Tribulus terrestris</i> L.	Hidasnémeti	2013	Takács Attila	DE-soo-37559.jpg
1026.	<i>Tribulus terrestris</i> L.	Szolnok	1946	Timár Lajos	DE-soo-20943.jpg
1026.	<i>Tribulus terrestris</i> L.	Tényő	1908	Polgár Sándor	DE-soo-20937.jpg
1027.	<i>Linum catharticum</i> L.	Aszófő	1950	Felföldy Lajos	DE-soo-20810.jpg
1027.	<i>Linum catharticum</i> L.	Budapest	1898	Polgár Sándor	DE-soo-20824.jpg
1027.	<i>Linum catharticum</i> L.	Budapest	1906	Lengyel Géza	DE-soo-20826.jpg
1027.	<i>Linum catharticum</i> L.	Bükkszentkereszt	1937	Igmándy József	DE-soo-20817.jpg
1027.	<i>Linum catharticum</i> L.	Debrecen	1934	Soó Rezső	DE-soo-20803.jpg
1027.	<i>Linum catharticum</i> L.	Écs	1920	Polgár Sándor	DE-soo-20821.jpg
1027.	<i>Linum catharticum</i> L.	Győr	1919	Polgár Sándor	DE-soo-20823.jpg
1027.	<i>Linum catharticum</i> L.	Keszthely	2012	Takács Attila	DE-soo-37410.jpg
1027.	<i>Linum catharticum</i> L.	Kunpeszér	1951	Simon Tibor – Borsos Olga	DE-soo-20813.jpg
1027.	<i>Linum catharticum</i> L.	Miskolc	1950	Jakucs Pál	DE-soo-20815.jpg
1027.	<i>Linum catharticum</i> L.	Miskolc	1950	Soó Rezső – Simon Tibor	DE-soo-20802.jpg
1027.	<i>Linum catharticum</i> L.	Mór	1942	Felföldy Lajos	DE-soo-20809.jpg
1027.	<i>Linum catharticum</i> L.	Nyíracsad	1932	Soó Rezső	DE-soo-20804.jpg
1027.	<i>Linum catharticum</i> L.	Nyirád	2002	Molnár Csaba	DE-soo-20801.jpg
1027.	<i>Linum catharticum</i> L.	Pálháza	1949	Simon Tibor – Jakucs Pál	DE-soo-20814.jpg
1027.	<i>Linum catharticum</i> L.	Pomáz	1923	Soó Rezső	DE-soo-20805.jpg
1027.	<i>Linum catharticum</i> L.	Pusztamiske	1948	Borsos Olga	DE-soo-20816.jpg
1027.	<i>Linum catharticum</i> L.	Tihany	1946	Felföldy Lajos	DE-soo-20811.jpg
1027.	<i>Linum catharticum</i> L.	Töltéstava	1910	Polgár Sándor	DE-soo-20822.jpg
1027.	<i>Linum catharticum</i> L.	Vácrátót	1950	Kárpáti István	DE-soo-20819.jpg
1028.	<i>Linum trigynum</i> L.	Iharosberény	1923	Boros Ádám	DE-soo-20854.jpg
1028.	<i>Linum trigynum</i> L.	Pogányszentpéter	1948	Károlyi Árpád	DE-soo-20855.jpg
1028.	<i>Linum trigynum</i> L.	Tormafölde	1949	Papp József	DE-soo-20857.jpg
1029.	<i>Linum dolomiticum</i> Borbás	Pilisszentiván	1909	Filarszky Nándor – Kümmerle J. Béla – Jávorka Sándor	DE-soo-20830.jpg

Sorszám / Number	Taxon-név / Taxon-name	Település / Settlement	Év / Year	Gyűjtő / Collector	Fájlnév / File-name
1029.	Linum dolomiticum Borbás	Pilisszentiván	1911	Filarszky Nándor – Kümmerle J. Béla – Jávorka Sándor	DE-soo-20829.jpg
1029.	Linum dolomiticum Borbás	Pilisszentiván	1927	Boros Ádám	DE-soo-20831.jpg
1029.	Linum dolomiticum Borbás	Pilisszentiván	1936	Polgár Sándor	DE-soo-20832.jpg
1029.	Linum dolomiticum Borbás	Pilisszentiván	1936	Polgár Sándor	DE-soo-20833.jpg
1030.	Linum flavum L.	Abaújszántó	1948	Soó Rezső	DE-soo-20843.jpg
1030.	Linum flavum L.	Budapest	1909	Kocsis István	DE-soo-20838.jpg
1030.	Linum flavum L.	Budapest	1928	Polgár Sándor	DE-soo-20840.jpg
1030.	Linum flavum L.	Budapest	1947	Soó Rezső	DE-soo-20845.jpg
1030.	Linum flavum L.	Drégelypalánk	1938	Noga Tibor	DE-soo-20849.jpg
1030.	Linum flavum L.	Eger	1953	Simon Tibor	DE-soo-20846.jpg
1030.	Linum flavum L.	Eplény	1932	Polgár Sándor	DE-soo-20837.jpg
1030.	Linum flavum L.	Jósvafő	1951	Soó Rezső	DE-soo-20850.jpg
1030.	Linum flavum L.	Miskolc	1937	Soó Rezső	DE-soo-20844.jpg
1030.	Linum flavum L.	Mogyoróska	1932	Hulják János	DE-soo-20848.jpg
1030.	Linum flavum L.	Sokorópátka	1913	Polgár Sándor	DE-soo-20841.jpg
1030.	Linum flavum L.	Tolcsva	1924	Hulják János	DE-soo-20847.jpg
1030.	Linum flavum L.	Zalaszentiván	1953	Pócs Tamás	DE-soo-20842.jpg
1031.	Linum tenuifolium L.	Abaújszántó	1910	Thaisz Lajos	DE-soo-20892.jpg
1031.	Linum tenuifolium L.	Budapest	1911	Lengyel Géza	DE-soo-20895.jpg
1031.	Linum tenuifolium L.	Budapest	1913	Lengyel Géza	DE-soo-20893.jpg
1031.	Linum tenuifolium L.	Budapest	1923	Magyar Pál	DE-soo-20880.jpg
1031.	Linum tenuifolium L.	Csatár	1949	Károlyi Árpád	DE-soo-20885.jpg
1031.	Linum tenuifolium L.	Fertőrákos	1932	Soó Rezső	DE-soo-20881.jpg
1031.	Linum tenuifolium L.	Gödöllő	1922	Soó Rezső	DE-soo-20883.jpg
1031.	Linum tenuifolium L.	Győr	1896	Polgár Sándor	DE-soo-20891.jpg
1031.	Linum tenuifolium L.	Győr	1929	Polgár Sándor	DE-soo-20889.jpg
1031.	Linum tenuifolium L.	Győrújbarát	1908	Polgár Sándor	DE-soo-20887.jpg
1031.	Linum tenuifolium L.	Nyalka	1908	Polgár Sándor	DE-soo-20890.jpg
1031.	Linum tenuifolium L.	Telki	1947	Soó Rezső	DE-soo-20882.jpg
1031.	Linum tenuifolium L.	Tokaj	1949	-	DE-soo-20888.jpg
1032.	Linum hirsutum L.	Bőny	1937	Polgár Sándor	DE-soo-20870.jpg
1032.	Linum hirsutum L.	Budapest	1921	Boros Ádám	DE-soo-20871.jpg
1032.	Linum hirsutum L.	Budapest	1923	Soó Rezső	DE-soo-20867.jpg
1032.	Linum hirsutum L.	Csatár	1949	Károlyi Árpád	DE-soo-20864.jpg
1032.	Linum hirsutum L.	Felpéc	1912	Polgár Sándor	DE-soo-20870.jpg
1032.	Linum hirsutum L.	Kiskunfélegyháza	1923	Soó Rezső	DE-soo-20868.jpg
1032.	Linum hirsutum L.	Kunpeszér	1934	Boros Ádám	DE-soo-20872.jpg
1032.	Linum hirsutum L.	Nagykőrös	1934	Hargitai Zoltán	DE-soo-20869.jpg
1032.	Linum hirsutum L.	Sátoraljaújhely	1931	Hulják János	DE-soo-20865.jpg
1032.	Linum hirsutum L.	Siklós	1929	Kovács L.	DE-soo-20873.jpg
1032.	Linum hirsutum L.	Vác	1923	Soó Rezső	DE-soo-20863.jpg
1033.	Linum usitatissimum L.	Barabás	1951	Simon Tibor	DE-soo-20875.jpg
1033.	Linum usitatissimum L.	Győr	1911	Polgár Sándor	DE-soo-20877.jpg
1033.	Linum usitatissimum L.	Kapuvár	1930	Tuzson János	DE-soo-20876.jpg
1034.	Linum austriacum L.	Abádszalók	1932	Igmándy József	DE-soo-20899.jpg
1034.	Linum austriacum L.	Abaújszántó	2010	Takács Attila	DE-soo-20936.jpg
1034.	Linum austriacum L.	Aszaló	1910	Thaisz Lajos	DE-soo-20907.jpg

Sorszám / Number	Taxon-név / Taxon-name	Település / Settlement	Év / Year	Gyűjtő / Collector	Fájlnév / File-name
1034.	<i>Linum austriacum</i> L.	Baktalórántháza	1934	Máthé Imre	DE-soo-20904.jpg
1034.	<i>Linum austriacum</i> L.	Budapest	1952	Soó Rezső	DE-soo-20908.jpg
1034.	<i>Linum austriacum</i> L.	Csobaj	2010	Sramkó Gábor – Takács Attila	DE-soo-20935.jpg
1034.	<i>Linum austriacum</i> L.	Hajdúdorog	1949	Igmándy József	DE-soo-20898.jpg
1034.	<i>Linum austriacum</i> L.	Inárcs	1953	Soó Rezső – Borsos Olga	DE-soo-20905.jpg
1034.	<i>Linum austriacum</i> L.	Kisújszállás	-	-	DE-soo-20901.jpg
1034.	<i>Linum austriacum</i> L.	Nagyharsány	2012	Takács Attila	DE-soo-37411.jpg
1034.	<i>Linum austriacum</i> L.	Pilisszentiván	1953	Soó Rezső	DE-soo-20906.jpg
1034.	<i>Linum austriacum</i> L.	Tényő	1909	Polgár Sándor	DE-soo-20902.jpg
1034.	<i>Linum austriacum</i> L.	Tihany	1947	Pólya László	DE-soo-20903.jpg
1034.	<i>Linum austriacum</i> L.	Tiszavasvári	1949	Igmándy József	DE-soo-20900.jpg
1034.	<i>Linum austriacum</i> L.	Vác	1923	Soó Rezső	DE-soo-20909.jpg
1034.	<i>Linum austriacum</i> L.	Villány	1935	Soó Rezső	DE-soo-20910.jpg
1035.	<i>Linum perenne</i> L.	Budapest	1911	Lengyel Géza	DE-soo-20916.jpg
1035.	<i>Linum perenne</i> L.	Nyáregyháza	1936	Polgár Sándor	DE-soo-20917.jpg
1035.	<i>Linum perenne</i> L.	Szeged	1922	Magyar Pál	DE-soo-20914.jpg
1035.	<i>Linum perenne</i> L.	Vácrátót	1950	Kárpáti István	DE-soo-20913.jpg
1035.	<i>Linum perenne</i> L.	Vácrátót	1950	Soó Rezső	DE-soo-20915.jpg
1037.	<i>Mercurialis annua</i> L.	Aszófő	1950	Felföldy Lajos	DE-soo-21098.jpg
1037.	<i>Mercurialis annua</i> L.	Badacsonytomaj	1949	Károlyi Árpád	DE-soo-21090.jpg
1037.	<i>Mercurialis annua</i> L.	Budapest	1911	Kocsis István	DE-soo-21094.jpg
1037.	<i>Mercurialis annua</i> L.	Budapest	1947	Soó Rezső	DE-soo-21099.jpg
1037.	<i>Mercurialis annua</i> L.	Eger	1950	Simon Tibor	DE-soo-21091.jpg
1037.	<i>Mercurialis annua</i> L.	Győr	1933	Polgár Sándor	DE-soo-21093.jpg
1037.	<i>Mercurialis annua</i> L.	Kőszeg	1932	Soó Rezső	DE-soo-21100.jpg
1037.	<i>Mercurialis annua</i> L.	Mór	1942	Felföldy Lajos	DE-soo-21097.jpg
1037.	<i>Mercurialis annua</i> L.	Ravaszd	1940	Polgár Sándor	DE-soo-21092.jpg
1037.	<i>Mercurialis annua</i> L.	Tihany	1947	Pólya László	DE-soo-21096.jpg
1038.	<i>Mercurialis perennis</i> L.	"Badacsony"	1928	Soó Rezső	DE-soo-21105.jpg
1038.	<i>Mercurialis perennis</i> L.	Bátorliget	1934	Soó Rezső	DE-soo-21126.jpg
1038.	<i>Mercurialis perennis</i> L.	Budakeszi	1947	Soó Rezső	DE-soo-21119.jpg
1038.	<i>Mercurialis perennis</i> L.	Budapest	1949	Simon Tibor	DE-soo-21109.jpg
1038.	<i>Mercurialis perennis</i> L.	Csákvár	1933	Polgár Sándor	DE-soo-21117.jpg
1038.	<i>Mercurialis perennis</i> L.	Eplény	1931	Polgár Sándor	DE-soo-21118.jpg
1038.	<i>Mercurialis perennis</i> L.	Gyöngyös	1935	Soó Rezső	DE-soo-21102.jpg
1038.	<i>Mercurialis perennis</i> L.	Háromhuta	1939	Balázs Ferenc	DE-soo-21121.jpg
1038.	<i>Mercurialis perennis</i> L.	Jósvafő	1950	Kulcsár Gábor – Vozáry Elemér	DE-soo-21116.jpg
1038.	<i>Mercurialis perennis</i> L.	Miskolc	1949	Jakucs Pál	DE-soo-21111.jpg
1038.	<i>Mercurialis perennis</i> L.	Mór	1942	Felföldy Lajos	DE-soo-21107.jpg
1038.	<i>Mercurialis perennis</i> L.	Pálháza	1949	Simon Tibor – Jakucs Pál	DE-soo-21110.jpg
1038.	<i>Mercurialis perennis</i> L.	Pécs	1935	Soó Rezső	DE-soo-21125.jpg
1038.	<i>Mercurialis perennis</i> L.	"Pilis"	1932	Soó Rezső	DE-soo-21120.jpg
1038.	<i>Mercurialis perennis</i> L.	Sátoraljaújhely	1937	Soó Rezső	DE-soo-36529.jpg
1038.	<i>Mercurialis perennis</i> L.	Sátoraljaújhely	1952	Kulcsár Gábor – Vozáry Elemér	DE-soo-21113.jpg
1038.	<i>Mercurialis perennis</i> L.	Somlónásárhely	1953	Kulcsár Gábor – Vozáry Elemér	DE-soo-21114.jpg
1038.	<i>Mercurialis perennis</i> L.	Tokaj	1943	Felföldy Lajos	DE-soo-21106.jpg

Sorszám / Number	Taxon-név / Taxon-name	Település / Settlement	Év / Year	Gyűjtő / Collector	Fájlnév / File-name
1038.	Mercurialis perennis L.	Uzsa	1950	Felföldy Lajos	DE-soo-21108.jpg
1039.	Mercurialis ovata Sternb. et Hoppe	Csesznek	1929	Polgár Sándor	DE-soo-21129.jpg
1039.	Mercurialis ovata Sternb. et Hoppe	Eplény	1931	Polgár Sándor	DE-soo-21128.jpg
1039.	Mercurialis ovata Sternb. et Hoppe	Pécsely	1950	Felföldy Lajos	DE-soo-21132.jpg
1039.	Mercurialis ovata Sternb. et Hoppe	Sopron	1944	Kárpáti Zoltán	DE-soo-36530.jpg
1039.	Mercurialis ovata Sternb. et Hoppe	Tihany	1951	Felföldy Lajos	DE-soo-21131.jpg
1039.	Mercurialis ovata Sternb. et Hoppe	Tihany	2002	Molnár Csaba	DE-soo-21127.jpg
1039.	Mercurialis ovata Sternb. et Hoppe	Vászoly	1951	Felföldy Lajos	DE-soo-21130.jpg
1042.	Euphorbia maculata L.	Balatonőszöd	1949	Károlyi Árpád	DE-soo-21142.jpg
1042.	Euphorbia maculata L.	Budapest	1918	Degen Árpád	DE-soo-21145.jpg
1042.	Euphorbia maculata L.	Budapest	1920	Wágner János	DE-soo-21146.jpg
1042.	Euphorbia maculata L.	Budapest	1951	Pócs Tamás	DE-soo-21144.jpg
1042.	Euphorbia maculata L.	Debrecen	1938	Igmándy József	DE-soo-21143.jpg
1042.	Euphorbia maculata L.	Hidasnémeti	2013	Takács Attila	DE-soo-37562.jpg
1044.	Euphorbia helioscopia L.	Bőny	1912	Polgár Sándor	DE-soo-21276.jpg
1044.	Euphorbia helioscopia L.	Debrecen	1935	Felföldy Lajos	DE-soo-21280.jpg
1044.	Euphorbia helioscopia L.	Debrecen	1935	Felföldy Lajos	DE-soo-21280.jpg
1044.	Euphorbia helioscopia L.	Göd	1928	Palik Piroska	DE-soo-21274.jpg
1044.	Euphorbia helioscopia L.	Hencida	1927	Kovács L.	DE-soo-21286.jpg
1044.	Euphorbia helioscopia L.	Kőszeg	1932	Soó Rezső	DE-soo-36767.jpg
1044.	Euphorbia helioscopia L.	Nagyharsány	1936	Soó Rezső	DE-soo-21273.jpg
1044.	Euphorbia helioscopia L.	Nyírmártonfalva	1934	Máthé Imre	DE-soo-21277.jpg
1044.	Euphorbia helioscopia L.	Szögliget	1951	Soó Rezső – Jakucs Pál – Ér Lajos	DE-soo-21275.jpg
1044.	Euphorbia helioscopia L.	Tarpa	1948	Simon Tibor – Jakucs Pál	DE-soo-21282.jpg
1044.	Euphorbia helioscopia L.	Tihany	1928	Soó Rezső	DE-soo-21272.jpg
1044.	Euphorbia helioscopia L.	Tihany	1942	Felföldy Lajos	DE-soo-21281.jpg
1044.	Euphorbia helioscopia L.	Tihany	1947	Pólya László	DE-soo-21279.jpg
1044.	Euphorbia helioscopia L.	Tiszavasvári	1949	Igmándy József	DE-soo-21285.jpg
1044.	Euphorbia helioscopia L.	Vásárosnamény	1951	Simon Tibor – Jakucs Pál – Kulcsár Gábor	DE-soo-21283.jpg
1045.	Euphorbia platyphyllos L.	Abda	1911	Polgár Sándor	DE-soo-21155.jpg
1045.	Euphorbia platyphyllos L.	Aszófő	1947	Pólya László	DE-soo-21178.jpg
1045.	Euphorbia platyphyllos L.	Balatonakali	1950	Felföldy Lajos	DE-soo-21171.jpg
1045.	Euphorbia platyphyllos L.	Bátorliget	1934	Soó Rezső	DE-soo-21164.jpg
1045.	Euphorbia platyphyllos L.	Bódvaszilás	1933	Hulják János	DE-soo-21157.jpg
1045.	Euphorbia platyphyllos L.	Debrecen	1930	Soó Rezső	DE-soo-21161.jpg
1045.	Euphorbia platyphyllos L.	Debrecen	1935	Soó Rezső	DE-soo-21162.jpg
1045.	Euphorbia platyphyllos L.	Encs	1944	Siroki Zoltán	DE-soo-21158.jpg
1045.	Euphorbia platyphyllos L.	Felpéc	1922	Polgár Sándor	DE-soo-21156.jpg
1045.	Euphorbia platyphyllos L.	Gyöngyöstarján	2000	Molnár Csaba	DE-soo-21150.jpg
1045.	Euphorbia platyphyllos L.	Gyöngyöstarján	2003	Molnár Csaba	DE-soo-21149.jpg
1045.	Euphorbia platyphyllos L.	Győr	1909	Polgár Sándor	DE-soo-21152.jpg
1045.	Euphorbia platyphyllos L.	Győr	1909	Polgár Sándor	DE-soo-21154.jpg
1045.	Euphorbia platyphyllos L.	Győr	1927	Polgár Sándor	DE-soo-21153.jpg

Sorszám / Number	Taxon-név / Taxon-name	Település / Settlement	Év / Year	Gyűjtő / Collector	Fájlnév / File-name
1045.	<i>Euphorbia platyphyllos</i> L.	Hajdúnánás	1937	Igmándy József	DE-soo-21167.jpg
1045.	<i>Euphorbia platyphyllos</i> L.	Háromhuta	1949	Simon Tibor – Jakucs Pál	DE-soo-21176.jpg
1045.	<i>Euphorbia platyphyllos</i> L.	Hosszúpályi	1932	Máthé Imre	DE-soo-21163.jpg
1045.	<i>Euphorbia platyphyllos</i> L.	Jászfényszaru	1929	Tuzson János	DE-soo-21160.jpg
1045.	<i>Euphorbia platyphyllos</i> L.	Jósvafő	1948	Simon Tibor – Pólya László – Baráth Zoltán	DE-soo-21159.jpg
1045.	<i>Euphorbia platyphyllos</i> L.	Mikepércs	1947	Simon Tibor	DE-soo-21174.jpg
1045.	<i>Euphorbia platyphyllos</i> L.	Nyírbéltek	1948	Simon Tibor – Jakucs Pál	DE-soo-21175.jpg
1045.	<i>Euphorbia platyphyllos</i> L.	Orfű	2002	Molnár Csaba	DE-soo-21148.jpg
1045.	<i>Euphorbia platyphyllos</i> L.	Szurdokpuszpöki	1937	Máthé Imre	DE-soo-21166.jpg
1045.	<i>Euphorbia platyphyllos</i> L.	Tarpa	1948	Simon Tibor – Jakucs Pál	DE-soo-21168.jpg
1045.	<i>Euphorbia platyphyllos</i> L.	Tihany	1949	Simon Tibor	DE-soo-21177.jpg
1045.	<i>Euphorbia platyphyllos</i> L.	Tiszabecs	2004	Schmotzer András	DE-soo-21147.jpg
1045.	<i>Euphorbia platyphyllos</i> L.	Tiszavasvári	1949	Igmándy József	DE-soo-21173.jpg
1045.	<i>Euphorbia platyphyllos</i> L.	Tolcsva	1924	Hulják János	DE-soo-21151.jpg
1045.	<i>Euphorbia platyphyllos</i> L.	Vámosszabadi	1931	Soó Rezső	DE-soo-21165.jpg
1045.	<i>Euphorbia platyphyllos</i> L.	Vésztő	1934	Máthé Imre	DE-soo-21169.jpg
1046.	<i>Euphorbia stricta</i> L.	Eszteregnye	1950	Károlyi Árpád	DE-soo-21190.jpg
1046.	<i>Euphorbia stricta</i> L.	Nagykanizsa	1949	Károlyi Árpád	DE-soo-21189.jpg
1046.	<i>Euphorbia stricta</i> L.	Szamosszeg	1939	Felföldy Lajos	DE-soo-21185.jpg
1046.	<i>Euphorbia stricta</i> L.	Tarpa	1948	Simon Tibor – Jakucs Pál	DE-soo-21182.jpg
1047.	<i>Euphorbia villosa</i> Waldst. et Kit.	Bagamér	1937	Soó Rezső	DE-soo-21289.jpg
1047.	<i>Euphorbia villosa</i> Waldst. et Kit.	Bagamér	1938	Soó Rezső	DE-soo-21290.jpg
1047.	<i>Euphorbia villosa</i> Waldst. et Kit.	Bátorliget	1928	Tuzson János	DE-soo-21297.jpg
1047.	<i>Euphorbia villosa</i> Waldst. et Kit.	Bátorliget	1932	Soó Rezső	DE-soo-21292.jpg
1047.	<i>Euphorbia villosa</i> Waldst. et Kit.	Bátorliget	1932	Soó Rezső	DE-soo-21294.jpg
1047.	<i>Euphorbia villosa</i> Waldst. et Kit.	Beregdaróc	1951	Simon Tibor	DE-soo-21316.jpg
1047.	<i>Euphorbia villosa</i> Waldst. et Kit.	Budapest	1923	Soó Rezső	DE-soo-21298.jpg
1047.	<i>Euphorbia villosa</i> Waldst. et Kit.	Dabas	1928	Palik Piroska	DE-soo-21296.jpg
1047.	<i>Euphorbia villosa</i> Waldst. et Kit.	Dabas	1934	Kárpáti Zoltán	DE-soo-21310.jpg
1047.	<i>Euphorbia villosa</i> Waldst. et Kit.	Debrecen	1931	Soó Rezső	DE-soo-21301.jpg
1047.	<i>Euphorbia villosa</i> Waldst. et Kit.	Debrecen	1932	Soó Rezső	DE-soo-21295.jpg
1047.	<i>Euphorbia villosa</i> Waldst. et Kit.	Debrecen	1934	Máthé Imre	DE-soo-21319.jpg
1047.	<i>Euphorbia villosa</i> Waldst. et Kit.	Debrecen	1934	Soó Rezső	DE-soo-21288.jpg
1047.	<i>Euphorbia villosa</i> Waldst. et Kit.	Debrecen	1935	Soó Rezső	DE-soo-21300.jpg
1047.	<i>Euphorbia villosa</i> Waldst. et Kit.	Dunaszeg	1921	Polgár Sándor	DE-soo-21304.jpg
1047.	<i>Euphorbia villosa</i> Waldst. et Kit.	Győr	1920	Polgár Sándor	DE-soo-21305.jpg
1047.	<i>Euphorbia villosa</i> Waldst. et Kit.	Győrszemere	1923	Polgár Sándor	DE-soo-21309.jpg
1047.	<i>Euphorbia villosa</i> Waldst. et Kit.	Győrzámoly	1915	Polgár Sándor	DE-soo-21308.jpg
1047.	<i>Euphorbia villosa</i> Waldst. et Kit.	Hajdúbagos	1933	Soó Rezső	DE-soo-21291.jpg
1047.	<i>Euphorbia villosa</i> Waldst. et Kit.	Kömörő	1948	Pólya László – Simon Tibor – Jakucs Pál	DE-soo-21315.jpg
1047.	<i>Euphorbia villosa</i> Waldst. et Kit.	Lébény	1929	Polgár Sándor	DE-soo-21306.jpg
1047.	<i>Euphorbia villosa</i> Waldst. et Kit.	Nagyhuta	1949	Vajda László	DE-soo-21311.jpg
1047.	<i>Euphorbia villosa</i> Waldst. et Kit.	Nagykanizsa	1949	Károlyi Árpád	DE-soo-21314.jpg
1047.	<i>Euphorbia villosa</i> Waldst. et Kit.	Pápakovácsi	1928	Polgár Sándor	DE-soo-21307.jpg
1047.	<i>Euphorbia villosa</i> Waldst. et Kit.	Pápakovácsi	1952	Tallós Istvánné	DE-soo-21313.jpg
1047.	<i>Euphorbia villosa</i> Waldst. et Kit.	Regéc	2002	Matus Gábor – Molnár Csaba	DE-soo-21287.jpg
1047.	<i>Euphorbia villosa</i> Waldst. et Kit.	Tata	2002	Sramkó Gábor	DE-soo-37415.jpg

Sorszám / Number	Taxon-név / Taxon-name	Település / Settlement	Év / Year	Gyűjtő / Collector	Fájlnév / File-name
1047.	Euphorbia villosa Waldst. et Kit.	Telkibánya	2013	Matus Gábor – Takács Attila	DE-soo-37564.jpg
1047.	Euphorbia villosa Waldst. et Kit.	Tiborszállás	1948	Simon Tibor – Jakucs Pál	DE-soo-21317.jpg
1047.	Euphorbia villosa Waldst. et Kit.	Újfehértó	1936	Soó Rezső	DE-soo-21293.jpg
1047.	Euphorbia villosa Waldst. et Kit.	Vácrátót	1950	Soó Rezső	DE-soo-21299.jpg
1048.	Euphorbia seguieriana Neck.	Aszófő	1950	Felföldy Lajos	DE-soo-21338.jpg
1048.	Euphorbia seguieriana Neck.	Badacsonytomaj	1938	Ubrizsy Gábor	DE-soo-21336.jpg
1048.	Euphorbia seguieriana Neck.	Bekecs	2006	Sramkó Gábor	DE-soo-21321.jpg
1048.	Euphorbia seguieriana Neck.	Békéscsaba	1923	Soó Rezső	DE-soo-21329.jpg
1048.	Euphorbia seguieriana Neck.	Budapest	1911	Lengyel Géza	DE-soo-21350.jpg
1048.	Euphorbia seguieriana Neck.	Budapest	1923	Soó Rezső	DE-soo-21324.jpg
1048.	Euphorbia seguieriana Neck.	Budapest	1943	Kárpáti Zoltán	DE-soo-21346.jpg
1048.	Euphorbia seguieriana Neck.	Budapest	1947	Soó Rezső	DE-soo-21328.jpg
1048.	Euphorbia seguieriana Neck.	Budapest	1948	Soó Rezső	DE-soo-21325.jpg
1048.	Euphorbia seguieriana Neck.	Budapest	1950	Pócs Tamás	DE-soo-21345.jpg
1048.	Euphorbia seguieriana Neck.	Bugac	1952	Vozáry Elemér	DE-soo-21343.jpg
1048.	Euphorbia seguieriana Neck.	Fenyőfő	1937	Bakos Gy.	DE-soo-21344.jpg
1048.	Euphorbia seguieriana Neck.	Gödöllő	1922	Soó Rezső	DE-soo-21323.jpg
1048.	Euphorbia seguieriana Neck.	Hajmáskér	1951	Felföldy Lajos	DE-soo-21339.jpg
1048.	Euphorbia seguieriana Neck.	Kunsziget	1929	Polgár Sándor	DE-soo-21347.jpg
1048.	Euphorbia seguieriana Neck.	Lengyeltóti	1931	Soó Rezső	DE-soo-21333.jpg
1048.	Euphorbia seguieriana Neck.	Mór	1942	Felföldy Lajos	DE-soo-21337.jpg
1048.	Euphorbia seguieriana Neck.	Nyirád	1948	Borsos Olga	DE-soo-21342.jpg
1048.	Euphorbia seguieriana Neck.	Pécsely	1950	Felföldy Lajos	DE-soo-21340.jpg
1048.	Euphorbia seguieriana Neck.	Pilisszentiván	1916	Degen Árpád	DE-soo-21349.jpg
1048.	Euphorbia seguieriana Neck.	Szentendre	1947	Soó Rezső	DE-soo-36531.jpg
1048.	Euphorbia seguieriana Neck.	Szentendre	1953	Borsos Olga	DE-soo-21341.jpg
1048.	Euphorbia seguieriana Neck.	Tarcal	1937	Hulják János	DE-soo-21334.jpg
1048.	Euphorbia seguieriana Neck.	Telki	1947	Soó Rezső	DE-soo-21327.jpg
1048.	Euphorbia seguieriana Neck.	Terem	1934	Soó Rezső	DE-soo-21330.jpg
1048.	Euphorbia seguieriana Neck.	Tét	1912	Polgár Sándor	DE-soo-21348.jpg
1048.	Euphorbia seguieriana Neck.	Uzsa	1953	Borsos Olga	DE-soo-21335.jpg
1048.	Euphorbia seguieriana Neck.	Vác	1923	Soó Rezső	DE-soo-21331.jpg
1048.	Euphorbia seguieriana Neck.	Vácrátót	1949	Soó Rezső	DE-soo-21326.jpg
1049.	Euphorbia glareosa Pall.	Ács	1914	Polgár Sándor	DE-soo-21365.jpg
1049.	Euphorbia glareosa Pall.	Bálványos	1917	Mágócsy-Dietz Sándor	DE-soo-21366.jpg
1049.	Euphorbia glareosa Pall.	Ecséd	2003	Molnár Csaba	DE-soo-21354.jpg
1049.	Euphorbia glareosa Pall.	Hajmáskér	1951	Felföldy Lajos	DE-soo-21356.jpg
1049.	Euphorbia glareosa Pall.	Hajmáskér	1951	Felföldy Lajos	DE-soo-21361.jpg
1049.	Euphorbia glareosa Pall.	Lepsény	1928	Soó Rezső	DE-soo-21359.jpg
1049.	Euphorbia glareosa Pall.	Lőrinci	1922	Soó Rezső	DE-soo-21357.jpg
1049.	Euphorbia glareosa Pall.	Pécsely	1950	Felföldy Lajos	DE-soo-21358.jpg
1049.	Euphorbia glareosa Pall.	Ságvár	1917	Mágócsy-Dietz Sándor	DE-soo-21367.jpg
1049.	Euphorbia glareosa Pall.	Sárbogárd	2009	Sramkó Gábor	DE-soo-21355.jpg
1049.	Euphorbia glareosa Pall.	Tata	1929	Polgár Sándor	DE-soo-21364.jpg
1049.	Euphorbia glareosa Pall.	Tihany	1928	Soó Rezső	DE-soo-21360.jpg
1049.	Euphorbia glareosa Pall.	Veszprém	1930	Polgár Sándor	DE-soo-21363.jpg
1050.	Euphorbia palustris L.	Bátorliget	1928	Soó Rezső	DE-soo-21264.jpg
1050.	Euphorbia palustris L.	Dabas	1961	Babai Ágnes	DE-soo-21269.jpg

Sorszám / Number	Taxon-név / Taxon-name	Település / Settlement	Év / Year	Gyűjtő / Collector	Fájlnév / File-name
1050.	<i>Euphorbia palustris</i> L.	Debrecen	1933	Soó Rezső	DE-soo-21267.jpg
1050.	<i>Euphorbia palustris</i> L.	Debrecen	1933	Soó Rezső	DE-soo-21268.jpg
1050.	<i>Euphorbia palustris</i> L.	Dunakeszi	1906	Lengyel Géza	DE-soo-21260.jpg
1050.	<i>Euphorbia palustris</i> L.	Győr	1912	Polgár Sándor	DE-soo-21262.jpg
1050.	<i>Euphorbia palustris</i> L.	Győr	1917	Polgár Sándor	DE-soo-21259.jpg
1050.	<i>Euphorbia palustris</i> L.	Hajdúnánás	1935	Soó Rezső	DE-soo-21266.jpg
1050.	<i>Euphorbia palustris</i> L.	Hencida	1936	Kovács L.	DE-soo-21257.jpg
1050.	<i>Euphorbia palustris</i> L.	Körösladány	1935	Máthé Imre	DE-soo-21256.jpg
1050.	<i>Euphorbia palustris</i> L.	Miskolc	1937	Soó Rezső	DE-soo-21261.jpg
1050.	<i>Euphorbia palustris</i> L.	Sárospatak	1938	Hargitai Zoltán – Soó Rezső	DE-soo-21255.jpg
1050.	<i>Euphorbia palustris</i> L.	Tarpa	1951	Simon Tibor – Jakucs Pál	DE-soo-21258.jpg
1050.	<i>Euphorbia palustris</i> L.	Tiszafüred	1932	Soó Rezső	DE-soo-21263.jpg
1050.	<i>Euphorbia palustris</i> L.	Újfehértó	1936	Soó Rezső	DE-soo-21265.jpg
1051.	<i>Euphorbia carpatica</i> Woł.	Tarpa	1951	Simon Tibor	DE-soo-21271.jpg
1052.	<i>Euphorbia epithymoides</i> L.	Abaújszántó	1939	Soó Rezső	DE-soo-21206.jpg
1052.	<i>Euphorbia epithymoides</i> L.	"Badacsony"	1951	Felföldy Lajos	DE-soo-21224.jpg
1052.	<i>Euphorbia epithymoides</i> L.	Balatonhenye	1938	Ubrizsy Gábor	DE-soo-21222.jpg
1052.	<i>Euphorbia epithymoides</i> L.	Bátonyterenye	1937	Máthé Imre	DE-soo-21202.jpg
1052.	<i>Euphorbia epithymoides</i> L.	Bélapátfalva	1932	Soó Rezső	DE-soo-21204.jpg
1052.	<i>Euphorbia epithymoides</i> L.	Bélapátfalva	1949	Simon Tibor – Pólya László – Jakucs Pál	DE-soo-21220.jpg
1052.	<i>Euphorbia epithymoides</i> L.	Budakeszi	1950	Pócs Tamás	DE-soo-21214.jpg
1052.	<i>Euphorbia epithymoides</i> L.	Budapest	1898	Polgár Sándor	DE-soo-21211.jpg
1052.	<i>Euphorbia epithymoides</i> L.	Budapest	1922	Soó Rezső	DE-soo-21200.jpg
1052.	<i>Euphorbia epithymoides</i> L.	Budapest	1946	Kárpáti Zoltán	DE-soo-21209.jpg
1052.	<i>Euphorbia epithymoides</i> L.	Budapest	1947	Soó Rezső	DE-soo-21198.jpg
1052.	<i>Euphorbia epithymoides</i> L.	Budapest	1949	Simon Tibor	DE-soo-21221.jpg
1052.	<i>Euphorbia epithymoides</i> L.	Budapest	1952	Soó Rezső	DE-soo-21199.jpg
1052.	<i>Euphorbia epithymoides</i> L.	Celldömök	1926	Polgár Sándor	DE-soo-21210.jpg
1052.	<i>Euphorbia epithymoides</i> L.	Gyöngyös	1964	Soó Rezső	DE-soo-21193.jpg
1052.	<i>Euphorbia epithymoides</i> L.	Jósvafő	1948	Simon Tibor – Pólya László – Baráth Zoltán	DE-soo-21218.jpg
1052.	<i>Euphorbia epithymoides</i> L.	Kisgyőr	1938	Soó Rezső	DE-soo-21203.jpg
1052.	<i>Euphorbia epithymoides</i> L.	Miskolc	1928	Polgár Sándor	DE-soo-21213.jpg
1052.	<i>Euphorbia epithymoides</i> L.	Miskolc	1949	Jakucs Pál	DE-soo-21219.jpg
1052.	<i>Euphorbia epithymoides</i> L.	Nagyharsány	1936	Soó Rezső	DE-soo-21195.jpg
1052.	<i>Euphorbia epithymoides</i> L.	Oltárc	1949	Károlyi Árpád	DE-soo-21215.jpg
1052.	<i>Euphorbia epithymoides</i> L.	Ravazd	1932	Polgár Sándor	DE-soo-21212.jpg
1052.	<i>Euphorbia epithymoides</i> L.	Sárospatak	1939	Soó Rezső	DE-soo-21207.jpg
1052.	<i>Euphorbia epithymoides</i> L.	Sátoraljaújhely	1952	Kulcsár Gábor – Vozáry Elemér	DE-soo-21217.jpg
1052.	<i>Euphorbia epithymoides</i> L.	Somlónásárhely	1953	Kulcsár Gábor – Vozáry Elemér	DE-soo-21216.jpg
1052.	<i>Euphorbia epithymoides</i> L.	Sopron	1938	Soó Rezső	DE-soo-21194.jpg
1052.	<i>Euphorbia epithymoides</i> L.	Szár	1949	Soó Rezső	DE-soo-21197.jpg
1052.	<i>Euphorbia epithymoides</i> L.	Tarcal	1947	Soó Rezső	DE-soo-21208.jpg
1052.	<i>Euphorbia epithymoides</i> L.	Vác	1923	Soó Rezső	DE-soo-21201.jpg
1052.	<i>Euphorbia epithymoides</i> L.	Vászoly	1950	Felföldy Lajos	DE-soo-21223.jpg
1053.	<i>Euphorbia verrucosa</i> L.	Ágfalva	1944	Kárpáti Zoltán	DE-soo-21250.jpg
1053.	<i>Euphorbia verrucosa</i> L.	Kőszeg	1932	Soó Rezső	DE-soo-21252.jpg

Sorszám / Number	Taxon-név / Taxon-name	Település / Settlement	Év / Year	Gyűjtő / Collector	Fájlnév / File-name
1053.	Euphorbia verrucosa L.	Sopron	1952	Tallós Pál	DE-soo-21251.jpg
1054.	Euphorbia angulata Jacq.	Bátorliget	1928	Soó Rezső	DE-soo-21248.jpg
1054.	Euphorbia angulata Jacq.	Bátorliget	1948	Simon Tibor – Jakucs Pál – Borsos Olga	DE-soo-21241.jpg
1054.	Euphorbia angulata Jacq.	Écs	1913	Polgár Sándor	DE-soo-21237.jpg
1054.	Euphorbia angulata Jacq.	Kőszeg	1932	Soó Rezső	DE-soo-21246.jpg
1054.	Euphorbia angulata Jacq.	Nyíracsd	1938	Felföldy Lajos	DE-soo-21242.jpg
1054.	Euphorbia angulata Jacq.	Penészlek	1932	Soó Rezső	DE-soo-21247.jpg
1054.	Euphorbia angulata Jacq.	Pusztamiske	1948	Borsos Olga	DE-soo-21235.jpg
1054.	Euphorbia angulata Jacq.	Ravazd	1932	Polgár Sándor	DE-soo-21232.jpg
1054.	Euphorbia angulata Jacq.	Sokorópátka	1909	Polgár Sándor	DE-soo-21233.jpg
1054.	Euphorbia angulata Jacq.	Sokorópátka	1913	Polgár Sándor	DE-soo-21249.jpg
1054.	Euphorbia angulata Jacq.	Sopron	1938	Soó Rezső	DE-soo-21245.jpg
1054.	Euphorbia angulata Jacq.	Tényő	1909	Polgár Sándor	DE-soo-21234.jpg
1054.	Euphorbia angulata Jacq.	Uzsa	1950	Felföldy Lajos	DE-soo-21243.jpg
1055.	Euphorbia dulcis L.	Eplény	1931	Polgár Sándor	DE-soo-21229.jpg
1055.	Euphorbia dulcis L.	Nagykanizsa	1948	Károlyi Árpád	DE-soo-21231.jpg
1057.	Euphorbia amygdaloides L.	Bátorliget	1934	Soó Rezső	DE-soo-21504.jpg
1057.	Euphorbia amygdaloides L.	Beregdaróc	1951	Simon Tibor – Jakucs Pál – Kulcsár Gábor	DE-soo-21530.jpg
1057.	Euphorbia amygdaloides L.	Bódvaszilás	1951	Jakucs Pál – Kulcsár Gábor – Ér Lajos	DE-soo-21528.jpg
1057.	Euphorbia amygdaloides L.	Budapest	1914	Szepesfalvy János	DE-soo-21503.jpg
1057.	Euphorbia amygdaloides L.	Budapest	1949	Simon Tibor	DE-soo-21516.jpg
1057.	Euphorbia amygdaloides L.	Csesznek	1929	Soó Rezső	DE-soo-21506.jpg
1057.	Euphorbia amygdaloides L.	Erdőbénye	1952	Borsos Olga	DE-soo-21532.jpg
1057.	Euphorbia amygdaloides L.	Fenyőfő	1908	Polgár Sándor	DE-soo-21524.jpg
1057.	Euphorbia amygdaloides L.	Jósvafő	1952	Kulcsár Gábor	DE-soo-21521.jpg
1057.	Euphorbia amygdaloides L.	Miskolc	1932	Zólyomi Bálint – Máthé Imre	DE-soo-21502.jpg
1057.	Euphorbia amygdaloides L.	Nagyoroszi	1938	Noga Tibor	DE-soo-21522.jpg
1057.	Euphorbia amygdaloides L.	Oltárc	1940	Károlyi Árpád	DE-soo-21527.jpg
1057.	Euphorbia amygdaloides L.	Rezi	1953	Borsos Olga	DE-soo-21515.jpg
1057.	Euphorbia amygdaloides L.	Sárospatak	1938	Hargitai Zoltán	DE-soo-21512.jpg
1057.	Euphorbia amygdaloides L.	Sátoraljaújhely	1952	Kulcsár Gábor – Vozáry Elemér	DE-soo-21529.jpg
1057.	Euphorbia amygdaloides L.	Solymár	1911	Kocsis István	DE-soo-21523.jpg
1057.	Euphorbia amygdaloides L.	Tokaj	1943	Felföldy Lajos	DE-soo-21513.jpg
1057.	Euphorbia amygdaloides L.	Túrlicse	1953	Simon Tibor – Kulcsár Gábor	DE-soo-21531.jpg
1057.	Euphorbia amygdaloides L.	Vászoly	1951	Felföldy Lajos	DE-soo-21504.jpg
1057.	Euphorbia amygdaloides L.	Veszprém	1928	Polgár Sándor	DE-soo-21526.jpg
1058.	Euphorbia salicifolia Host	Abaújszántó	1944	Siroki Zoltán	DE-soo-21376.jpg
1058.	Euphorbia salicifolia Host	Bakonybél	1914	Polgár Sándor	DE-soo-21372.jpg
1058.	Euphorbia salicifolia Host	Balatonalmádi	1934	Polgár Sándor	DE-soo-21370.jpg
1058.	Euphorbia salicifolia Host	Boldogkőváralja	1938	Soó Rezső	DE-soo-21380.jpg
1058.	Euphorbia salicifolia Host	Debrecen	1931	Soó Rezső	DE-soo-21383.jpg
1058.	Euphorbia salicifolia Host	Debrecen	1933	Máthé Imre	DE-soo-21384.jpg
1058.	Euphorbia salicifolia Host	Egyek	1932	Soó Rezső	DE-soo-21386.jpg
1058.	Euphorbia salicifolia Host	Erdőbénye	2013	Takács Attila	DE-soo-37584.jpg
1058.	Euphorbia salicifolia Host	Gödöllő	1922	Soó Rezső	DE-soo-21377.jpg

Sorszám / Number	Taxon-név / Taxon-name	Település / Settlement	Év / Year	Gyűjtő / Collector	Fájlnév / File-name
1058.	<i>Euphorbia salicifolia</i> Host	Gyöngyöspata	1922	Soó Rezső	DE-soo-21593.jpg
1058.	<i>Euphorbia salicifolia</i> Host	Hajdú-böszörmény	1933	Máthé Imre	DE-soo-21385.jpg
1058.	<i>Euphorbia salicifolia</i> Host	Hajdúnánás	1935	Ujvárosi Miklós	DE-soo-21374.jpg
1058.	<i>Euphorbia salicifolia</i> Host	Hajmáskér	1933	Polgár Sándor	DE-soo-21373.jpg
1058.	<i>Euphorbia salicifolia</i> Host	Halmai	1910	Thaisz Lajos	DE-soo-21379.jpg
1058.	<i>Euphorbia salicifolia</i> Host	Miskolc	1937	Soó Rezső	DE-soo-21378.jpg
1058.	<i>Euphorbia salicifolia</i> Host	Ravazd	1913	Polgár Sándor	DE-soo-21371.jpg
1058.	<i>Euphorbia salicifolia</i> Host	Rétalap	1913	Polgár Sándor	DE-soo-21369.jpg
1058.	<i>Euphorbia salicifolia</i> Host	Szentistvánbaksa	2005	Molnár Csaba	DE-soo-21368.jpg
1058.	<i>Euphorbia salicifolia</i> Host	Téglás	1937	Soó Rezső	DE-soo-21387.jpg
1058.	<i>Euphorbia salicifolia</i> Host	Tiszavasvári	1949	Igmándy József	DE-soo-21375.jpg
1060.	<i>Euphorbia cyparissias</i> L.	Aggtelek	1949	Jakucs Pál	DE-soo-21394.jpg
1060.	<i>Euphorbia cyparissias</i> L.	Bagamér	1947	Soó Rezső	DE-soo-21396.jpg
1060.	<i>Euphorbia cyparissias</i> L.	Debrecen	1930	Soó Rezső	DE-soo-21395.jpg
1060.	<i>Euphorbia cyparissias</i> L.	Debrecen	1945	Felföldy Lajos	DE-soo-21399.jpg
1060.	<i>Euphorbia cyparissias</i> L.	Debrecen	1945	Felföldy Lajos	DE-soo-21400.jpg
1060.	<i>Euphorbia cyparissias</i> L.	Hajdúnánás	1927	Igmándy József	DE-soo-21392.jpg
1060.	<i>Euphorbia cyparissias</i> L.	Hencida	1927	Kovács L.	DE-soo-21391.jpg
1060.	<i>Euphorbia cyparissias</i> L.	Ipolyvece	1938	Noga Tibor	DE-soo-21389.jpg
1060.	<i>Euphorbia cyparissias</i> L.	Miskolc	1949	Jakucs Pál	DE-soo-21393.jpg
1060.	<i>Euphorbia cyparissias</i> L.	Pécsely	1950	Felföldy Lajos	DE-soo-21402.jpg
1060.	<i>Euphorbia cyparissias</i> L.	Ravazd	1928	Polgár Sándor	DE-soo-21390.jpg
1060.	<i>Euphorbia cyparissias</i> L.	Tihany	1928	Soó Rezső	DE-soo-21397.jpg
1060.	<i>Euphorbia cyparissias</i> L.	Tihany	1946	Felföldy Lajos	DE-soo-21403.jpg
1060.	<i>Euphorbia cyparissias</i> L.	Uzsa	1951	Felföldy Lajos	DE-soo-21401.jpg
1061.	<i>Euphorbia esula</i> L.	Aszófő	1951	Felföldy Lajos	DE-soo-21424.jpg
1061.	<i>Euphorbia esula</i> L.	Debrecen	1931	Pátkay Imre	DE-soo-21429.jpg
1061.	<i>Euphorbia esula</i> L.	Debrecen	1931	Soó Rezső	DE-soo-21430.jpg
1061.	<i>Euphorbia esula</i> L.	Dejtár	1938	Noga Tibor	DE-soo-21418.jpg
1061.	<i>Euphorbia esula</i> L.	Füzér	1938	Soó Rezső	DE-soo-21415.jpg
1061.	<i>Euphorbia esula</i> L.	Győr	1930	Polgár Sándor	DE-soo-21407.jpg
1061.	<i>Euphorbia esula</i> L.	Győr	1936	Polgár Sándor	DE-soo-21410.jpg
1061.	<i>Euphorbia esula</i> L.	Háromhuta	1938	Hulják János	DE-soo-21406.jpg
1061.	<i>Euphorbia esula</i> L.	Kömörő	1948	Pólya László – Simon Tibor – Jakucs Pál	DE-soo-21422.jpg
1061.	<i>Euphorbia esula</i> L.	Körösladány	1935	Máthé Imre	DE-soo-21425.jpg
1061.	<i>Euphorbia esula</i> L.	Mogyoróska	1938	Hulják János	DE-soo-21405.jpg
1061.	<i>Euphorbia esula</i> L.	Moson-szentmiklós	1926	Polgár Sándor	DE-soo-21409.jpg
1061.	<i>Euphorbia esula</i> L.	Nagykanizsa	1949	Károlyi Árpád	DE-soo-21421.jpg
1061.	<i>Euphorbia esula</i> L.	Nyírlugos	1932	Soó Rezső	DE-soo-21428.jpg
1061.	<i>Euphorbia esula</i> L.	Nyírpilis	1942	Máthé Imre	DE-soo-21412.jpg
1061.	<i>Euphorbia esula</i> L.	Pázmánd	1917	Polgár Sándor	DE-soo-21408.jpg
1061.	<i>Euphorbia esula</i> L.	Pusztamiske	1948	Borsos Olga	DE-soo-21411.jpg
1061.	<i>Euphorbia esula</i> L.	Püspökladány	1935	Soó Rezső	DE-soo-21417.jpg
1061.	<i>Euphorbia esula</i> L.	Sárosputyak	1938	Soó Rezső	DE-soo-21414.jpg
1061.	<i>Euphorbia esula</i> L.	Szarvas	1949	Soó Rezső	DE-soo-21427.jpg
1061.	<i>Euphorbia esula</i> L.	Tarpa	1948	Pólya László – Simon Tibor – Jakucs Pál	DE-soo-21423.jpg

Sorszám / Number	Taxon-név / Taxon-name	Település / Settlement	Év / Year	Gyűjtő / Collector	Fájlnév / File-name
1061.	Euphorbia esula L.	Tarpa	1949	Soó Rezső	DE-soo-21416.jpg
1061.	Euphorbia esula L.	Vámosszabadi	1931	Soó Rezső	DE-soo-21426.jpg
1062.	Euphorbia virgata Waldst. et Kit.	Abaújszántó	1938	Soó Rezső	DE-soo-21431.jpg
1062.	Euphorbia virgata Waldst. et Kit.	Budapest	1928	Polgár Sándor	DE-soo-21462.jpg
1062.	Euphorbia virgata Waldst. et Kit.	Csaroda	1948	Pólya László – Simon Tibor – Jakucs Pál	DE-soo-21454.jpg
1062.	Euphorbia virgata Waldst. et Kit.	Egyek	1938	Soó Rezső	DE-soo-21438.jpg
1062.	Euphorbia virgata Waldst. et Kit.	Győr	1905	Polgár Sándor	DE-soo-21465.jpg
1062.	Euphorbia virgata Waldst. et Kit.	Győr	1908	Polgár Sándor	DE-soo-21468.jpg
1062.	Euphorbia virgata Waldst. et Kit.	Győr	1911	Polgár Sándor	DE-soo-21466.jpg
1062.	Euphorbia virgata Waldst. et Kit.	Győr	1916	Polgár Sándor	DE-soo-21467.jpg
1062.	Euphorbia virgata Waldst. et Kit.	Győr	1926	Polgár Sándor	DE-soo-21461.jpg
1062.	Euphorbia virgata Waldst. et Kit.	Györsövényháza	1929	Polgár Sándor	DE-soo-21463.jpg
1062.	Euphorbia virgata Waldst. et Kit.	Gyula	1930	Soó Rezső	DE-soo-21436.jpg
1062.	Euphorbia virgata Waldst. et Kit.	Hajdúnánás	1937	Ujvárosi Miklós	DE-soo-21444.jpg
1062.	Euphorbia virgata Waldst. et Kit.	Hajdúszoboszló	1938	Faller	DE-soo-21437.jpg
1062.	Euphorbia virgata Waldst. et Kit.	Hencida	1927	Kovács L.	DE-soo-21457.jpg
1062.	Euphorbia virgata Waldst. et Kit.	Hencida	-	Kovács L.	DE-soo-21452.jpg
1062.	Euphorbia virgata Waldst. et Kit.	Jánossomorja	1926	Polgár Sándor	DE-soo-21464.jpg
1062.	Euphorbia virgata Waldst. et Kit.	Mór	1942	Felföldy Lajos	DE-soo-21447.jpg
1062.	Euphorbia virgata Waldst. et Kit.	Nógrád	1932	Soó Rezső	DE-soo-21432.jpg
1062.	Euphorbia virgata Waldst. et Kit.	Nyíregyháza	1938	Ubrizsy Gábor	DE-soo-21450.jpg
1062.	Euphorbia virgata Waldst. et Kit.	Örvényes	1950	Felföldy Lajos	DE-soo-21446.jpg
1062.	Euphorbia virgata Waldst. et Kit.	Pécsely	1950	Felföldy Lajos	DE-soo-21445.jpg
1062.	Euphorbia virgata Waldst. et Kit.	Szolnok	1937	Soó Rezső	DE-soo-21435.jpg
1062.	Euphorbia virgata Waldst. et Kit.	Tarpa	1948	Pólya László – Simon Tibor – Jakucs Pál	DE-soo-21456.jpg
1062.	Euphorbia virgata Waldst. et Kit.	Tihany	1942	Felföldy Lajos	DE-soo-21448.jpg
1062.	Euphorbia virgata Waldst. et Kit.	Tihany	1947	Felföldy Lajos	DE-soo-21449.jpg
1062.	Euphorbia virgata Waldst. et Kit.	Tiszafüred	1932	Soó Rezső	DE-soo-21434.jpg
1062.	Euphorbia virgata Waldst. et Kit.	Tiszavasvári	1949	Igmándy József	DE-soo-21453.jpg
1062.	Euphorbia virgata Waldst. et Kit.	Tokaj	1933	Soó Rezső	DE-soo-21441.jpg
1062.	Euphorbia virgata Waldst. et Kit.	Tököl	1929	Palik Piroska	DE-soo-21439.jpg
1062.	Euphorbia virgata Waldst. et Kit.	Vác	1923	Soó Rezső	DE-soo-21433.jpg
1062.	Euphorbia virgata Waldst. et Kit.	Vásárosnamény	1948	Pólya László – Simon Tibor – Jakucs Pál	DE-soo-21455.jpg
1063.	Euphorbia lucida Waldst. et Kit.	Bátorliget	1928	Soó Rezső	DE-soo-21476.jpg
1063.	Euphorbia lucida Waldst. et Kit.	Bátorliget	1932	Soó Rezső	DE-soo-21475.jpg
1063.	Euphorbia lucida Waldst. et Kit.	Bélmegyer	1934	Máthé Imre	DE-soo-21498.jpg
1063.	Euphorbia lucida Waldst. et Kit.	Dabas	1928	Egey Antal	DE-soo-21483.jpg
1063.	Euphorbia lucida Waldst. et Kit.	Debrecen	1931	Soó Rezső	DE-soo-21482.jpg
1063.	Euphorbia lucida Waldst. et Kit.	Dejtár	1938	Noga Tibor	DE-soo-21486.jpg
1063.	Euphorbia lucida Waldst. et Kit.	Egyek	1932	Máthé Imre	DE-soo-21496.jpg
1063.	Euphorbia lucida Waldst. et Kit.	Felpéc	1934	Polgár Sándor	DE-soo-21488.jpg
1063.	Euphorbia lucida Waldst. et Kit.	Győrzámoly	1929	Polgár Sándor	DE-soo-21489.jpg
1063.	Euphorbia lucida Waldst. et Kit.	Hajdúnánás	1935	Ujvárosi Miklós	DE-soo-21497.jpg
1063.	Euphorbia lucida Waldst. et Kit.	Hajdúsámson	1932	Soó Rezső	DE-soo-21481.jpg
1063.	Euphorbia lucida Waldst. et Kit.	Karcag	1936	Oláh	DE-soo-21494.jpg
1063.	Euphorbia lucida Waldst. et Kit.	Karcag	1937	Oláh	DE-soo-21495.jpg
1063.	Euphorbia lucida Waldst. et Kit.	Kunpeszér	1931	Pátkay Imre	DE-soo-21472.jpg

Sorszám / Number	Taxon-név / Taxon-name	Település / Settlement	Év / Year	Gyűjtő / Collector	Fájlnév / File-name
1063.	<i>Euphorbia lucida</i> Waldst. et Kit.	Mártély	1952	Vozáry Elemér	DE-soo-21491.jpg
1063.	<i>Euphorbia lucida</i> Waldst. et Kit.	Pocsaj	1949	Soó Rezső	DE-soo-21479.jpg
1063.	<i>Euphorbia lucida</i> Waldst. et Kit.	Sárazsadány	1947	Soó Rezső	DE-soo-21471.jpg
1063.	<i>Euphorbia lucida</i> Waldst. et Kit.	Tákos	1948	Simon Tibor – Jakucs Pál	DE-soo-21493.jpg
1063.	<i>Euphorbia lucida</i> Waldst. et Kit.	Tarpa	1949	Soó Rezső	DE-soo-21473.jpg
1063.	<i>Euphorbia lucida</i> Waldst. et Kit.	Terem	1934	Soó Rezső	DE-soo-21474.jpg
1063.	<i>Euphorbia lucida</i> Waldst. et Kit.	Tiszafüred	1953	Borsos Olga	DE-soo-21492.jpg
1063.	<i>Euphorbia lucida</i> Waldst. et Kit.	Tiszalúc	2009	Takács Attila	DE-soo-21469.jpg
1063.	<i>Euphorbia lucida</i> Waldst. et Kit.	Tokaj	1933	Soó Rezső	DE-soo-21470.jpg
1063.	<i>Euphorbia lucida</i> Waldst. et Kit.	Vámospércs	1932	Soó Rezső	DE-soo-21480.jpg
1063.	<i>Euphorbia lucida</i> Waldst. et Kit.	Vámospércs	1937	Soó Rezső	DE-soo-21477.jpg
1063.	<i>Euphorbia lucida</i> Waldst. et Kit.	Vámospércs	1937	Soó Rezső	DE-soo-21478.jpg
1064.	<i>Euphorbia peplus</i> L.	Debrecen	1947	Pólya László	DE-soo-21554.jpg
1064.	<i>Euphorbia peplus</i> L.	Debrecen	1949	Simon Tibor	DE-soo-21555.jpg
1064.	<i>Euphorbia peplus</i> L.	Győr	1932	Polgár Sándor	DE-soo-21551.jpg
1064.	<i>Euphorbia peplus</i> L.	Mór	1942	Felföldy Lajos	DE-soo-21547.jpg
1064.	<i>Euphorbia peplus</i> L.	Tihany	1947	Pólya László	DE-soo-21550.jpg
1064.	<i>Euphorbia peplus</i> L.	Tihany	1950	Felföldy Lajos	DE-soo-21549.jpg
1065.	<i>Euphorbia exigua</i> L.	Bodajk	1942	Felföldy Lajos	DE-soo-21537.jpg
1065.	<i>Euphorbia exigua</i> L.	Bőny	1927	Polgár Sándor	DE-soo-21543.jpg
1065.	<i>Euphorbia exigua</i> L.	Győr	1916	Polgár Sándor	DE-soo-21541.jpg
1065.	<i>Euphorbia exigua</i> L.	Győrszemere	1928	Polgár Sándor	DE-soo-21542.jpg
1065.	<i>Euphorbia exigua</i> L.	Mór	1942	Felföldy Lajos	DE-soo-21536.jpg
1065.	<i>Euphorbia exigua</i> L.	Pécsely	1950	Felföldy Lajos	DE-soo-21545.jpg
1065.	<i>Euphorbia exigua</i> L.	Söréd	1942	Felföldy Lajos	DE-soo-21535.jpg
1065.	<i>Euphorbia exigua</i> L.	Ugod	1922	Polgár Sándor	DE-soo-21540.jpg
1065.	<i>Euphorbia exigua</i> L.	Zalaújlak	1948	Károlyi Árpád	DE-soo-21544.jpg
1067.	<i>Euphorbia taurinensis</i> All.	Budapest	1925	Soó Rezső	DE-soo-21585.jpg
1067.	<i>Euphorbia taurinensis</i> All.	Budapest	1932	Pénzes Antal	DE-soo-21580.jpg
1067.	<i>Euphorbia taurinensis</i> All.	Budapest	1944	Kárpáti Zoltán	DE-soo-21584.jpg
1067.	<i>Euphorbia taurinensis</i> All.	Budapest	1944	Papp József	DE-soo-21583.jpg
1067.	<i>Euphorbia taurinensis</i> All.	Győr	1916	Polgár Sándor	DE-soo-21581.jpg
1067.	<i>Euphorbia taurinensis</i> All.	Győr	1933	Polgár Sándor	DE-soo-21582.jpg
1068.	<i>Euphorbia falcata</i> L.	Balatonfüred	1947	Pólya László	DE-soo-21568.jpg
1068.	<i>Euphorbia falcata</i> L.	Bodajk	1942	Felföldy Lajos	DE-soo-21562.jpg
1068.	<i>Euphorbia falcata</i> L.	Gyömöre	1908	Polgár Sándor	DE-soo-21569.jpg
1068.	<i>Euphorbia falcata</i> L.	Gyöngyöstarján	2002	Molnár Csaba	DE-soo-21559.jpg
1068.	<i>Euphorbia falcata</i> L.	Győr	1909	Polgár Sándor	DE-soo-21573.jpg
1068.	<i>Euphorbia falcata</i> L.	Győr	1927	Polgár Sándor	DE-soo-21570.jpg
1068.	<i>Euphorbia falcata</i> L.	Győr	1927	Polgár Sándor	DE-soo-21572.jpg
1068.	<i>Euphorbia falcata</i> L.	Hajdúdorog	1949	Igmándy József	DE-soo-21567.jpg
1068.	<i>Euphorbia falcata</i> L.	Hajdúnánás	1937	Ujvárosi Miklós	DE-soo-21577.jpg
1068.	<i>Euphorbia falcata</i> L.	Jósvafő	1951	Soó Rezső	DE-soo-21564.jpg
1068.	<i>Euphorbia falcata</i> L.	Nyalka	1913	Polgár Sándor	DE-soo-21571.jpg
1068.	<i>Euphorbia falcata</i> L.	Nyúl	1898	Polgár Sándor	DE-soo-21574.jpg
1068.	<i>Euphorbia falcata</i> L.	Püspökladány	1948	Igmándy József – Igmándy Zoltán	DE-soo-21566.jpg
1068.	<i>Euphorbia falcata</i> L.	Rózsa-szentmárton	2003	Molnár Csaba	DE-soo-21560.jpg
1068.	<i>Euphorbia falcata</i> L.	Söréd	1942	Felföldy Lajos	DE-soo-21563.jpg

Sorszám / Number	Taxon-név / Taxon-name	Település / Settlement	Év / Year	Gyűjtő / Collector	Fájlnév / File-name
1068.	<i>Euphorbia falcata</i> L.	Tihany	1950	Felföldy Lajos	DE-soo-21575.jpg
1068.	<i>Euphorbia falcata</i> L.	Verőce	2002	Molnár Csaba	DE-soo-21561.jpg
1048. × 1049.	<i>Euphorbia seguieriana</i> Neck. × <i>Euphorbia glareosa</i> Pall.	Győr	1897	Polgár Sándor	DE-soo-21589.jpg
1048. × 1049.	<i>Euphorbia seguieriana</i> Neck. × <i>Euphorbia glareosa</i> Pall.	Lepsény	1928	Soó Rezső	DE-soo-21588.jpg
1048. × 1049.	<i>Euphorbia seguieriana</i> Neck. × <i>Euphorbia glareosa</i> Pall.	Pusztamiske	1948	Borsos Olga	DE-soo-21587.jpg
1050. × 1063.	<i>Euphorbia palustris</i> L. × <i>Euphorbia lucida</i> Waldst. et Kit.	Tiszafüred	1952	Soó Rezső	DE-soo-21595.jpg
1058. × 1060.	<i>Euphorbia salicifolia</i> Host × <i>Euphorbia cyparissias</i> L.	Egyek	1940	Soó Rezső – Felföldy Lajos	DE-soo-21594.jpg
1058. × 1061.	<i>Euphorbia salicifolia</i> Host × <i>Euphorbia esula</i> L.	Debrecen	1924	Máthé Imre	DE-soo-21592.jpg
1070.	<i>Dictamnus albus</i> L.	Budapest	1898	Polgár Sándor	DE-soo-20969.jpg
1070.	<i>Dictamnus albus</i> L.	Budapest	1953	Soó Rezső	DE-soo-20960.jpg
1070.	<i>Dictamnus albus</i> L.	Debrecen	1932	Soó Rezső	DE-soo-20955.jpg
1070.	<i>Dictamnus albus</i> L.	Debrecen	1933	Soó Rezső	DE-soo-20956.jpg
1070.	<i>Dictamnus albus</i> L.	Debrecen	1936	Felföldy Lajos	DE-soo-20957.jpg
1070.	<i>Dictamnus albus</i> L.	Debrecen	1947	Soó Rezső	DE-soo-20958.jpg
1070.	<i>Dictamnus albus</i> L.	Gödöllő	1922	Soó Rezső	DE-soo-20962.jpg
1070.	<i>Dictamnus albus</i> L.	Gyöngyös	1923	Soó Rezső	DE-soo-20963.jpg
1070.	<i>Dictamnus albus</i> L.	Hajdúsámson	1932	Soó Rezső	DE-soo-20954.jpg
1070.	<i>Dictamnus albus</i> L.	Miskolc	1934	Soó Rezső	DE-soo-20965.jpg
1070.	<i>Dictamnus albus</i> L.	Nyíregyháza	1933	Soó Rezső	DE-soo-20959.jpg
1070.	<i>Dictamnus albus</i> L.	Pécs	1935	Soó Rezső	DE-soo-20964.jpg
1070.	<i>Dictamnus albus</i> L.	Pusztamiske	1948	Borsos Olga	DE-soo-20970.jpg
1070.	<i>Dictamnus albus</i> L.	Somlóvásárhely	1953	Kulcsár Gábor – Vozáry Elemér	DE-soo-20971.jpg
1070.	<i>Dictamnus albus</i> L.	Szentendre	1916	Degen Árpád	DE-soo-20967.jpg
1070.	<i>Dictamnus albus</i> L.	Tállya	1938	Soó Rezső	DE-soo-20966.jpg
1070.	<i>Dictamnus albus</i> L.	Tényő	1924	Polgár Sándor	DE-soo-20968.jpg
1070.	<i>Dictamnus albus</i> L.	Vác	1938	Balázs Ferenc	DE-soo-20961.jpg
1070.	<i>Dictamnus albus</i> L.	Vászoly	1951	Felföldy Lajos – Zsolt János	DE-soo-20972.jpg
1074.	<i>Polygala major</i> Jacq.	Abaújszántó	1937	Soó Rezső	DE-soo-20994.jpg
1074.	<i>Polygala major</i> Jacq.	Budapest	1898	Polgár Sándor	DE-soo-20985.jpg
1074.	<i>Polygala major</i> Jacq.	Eger	1936	Soó Rezső	DE-soo-20996.jpg
1074.	<i>Polygala major</i> Jacq.	Füzér	1937	Soó Rezső	DE-soo-20993.jpg
1074.	<i>Polygala major</i> Jacq.	Nagyvisnyó	1936	Soó Rezső	DE-soo-20995.jpg
1074.	<i>Polygala major</i> Jacq.	Nagyvisnyó	1948	Simon Tibor – Pólya László – Jakucs Pál	DE-soo-20983.jpg
1074.	<i>Polygala major</i> Jacq.	Nyúl	1898	Polgár Sándor	DE-soo-20984.jpg
1074.	<i>Polygala major</i> Jacq.	Perkupa	1940	Ubrizsy Gábor – Felföldy Lajos – Szűcs Lajos	DE-soo-20989.jpg
1074.	<i>Polygala major</i> Jacq.	Rakacszend	1952	Jakucs Pál – Ér Lajos	DE-soo-20988.jpg
1074.	<i>Polygala major</i> Jacq.	Sátoraljaújhely	1931	Hulják János	DE-soo-20987.jpg
1074.	<i>Polygala major</i> Jacq.	Vác	1923	Soó Rezső	DE-soo-20997.jpg
1074.	<i>Polygala major</i> Jacq.	Varbó	1940	Ubrizsy Gábor – Felföldy Lajos – Szűcs Lajos	DE-soo-20990.jpg
1075.	<i>Polygala vulgaris</i> L.	Fony	1938	Hulják János	DE-soo-21062.jpg
1075.	<i>Polygala vulgaris</i> L.	Kishuta	1950	Soó Rezső	DE-soo-21081.jpg
1075.	<i>Polygala vulgaris</i> L.	Nyirád	2002	Molnár Csaba	DE-soo-21066.jpg

Sorszám / Number	Taxon-név / Taxon-name	Település / Settlement	Év / Year	Gyűjtő / Collector	Fájlnév / File-name
1075.	<i>Polygala vulgaris</i> L.	Pálháza	1938	Soó Rezső	DE-soo-21082.jpg
1075.	<i>Polygala vulgaris</i> L.	Pálháza	1949	Simon Tibor – Jakucs Pál	DE-soo-21071.jpg
1075.	<i>Polygala vulgaris</i> L.	Sopron	1951	Tallós Pál	DE-soo-21069.jpg
1075.	<i>Polygala vulgaris</i> L.	Surd	1948	Károlyi Árpád	DE-soo-21061.jpg
1076.	<i>Polygala comosa</i> Schkuhr	Aszófő	1950	Felföldy Lajos	DE-soo-21015.jpg
1076.	<i>Polygala comosa</i> Schkuhr	Bagamér	1932	Soó Rezső	DE-soo-21038.jpg
1076.	<i>Polygala comosa</i> Schkuhr	Bakonykúti	1932	Polgár Sándor	DE-soo-21053.jpg
1076.	<i>Polygala comosa</i> Schkuhr	Bátonyterenye	1937	Máthé Imre	DE-soo-21020.jpg
1076.	<i>Polygala comosa</i> Schkuhr	Bátorliget	1932	Soó Rezső	DE-soo-21035.jpg
1076.	<i>Polygala comosa</i> Schkuhr	Bátorliget	1948	Simon Tibor – Jakucs Pál – Borsos Olga	DE-soo-21012.jpg
1076.	<i>Polygala comosa</i> Schkuhr	Bőny	1927	Polgár Sándor	DE-soo-21045.jpg
1076.	<i>Polygala comosa</i> Schkuhr	Budapest	1862	Tauscher Gyula	DE-soo-21043.jpg
1076.	<i>Polygala comosa</i> Schkuhr	Budapest	1911	Lengyel Géza	DE-soo-21058.jpg
1076.	<i>Polygala comosa</i> Schkuhr	Budapest	1913	Filarszky Nándor	DE-soo-21040.jpg
1076.	<i>Polygala comosa</i> Schkuhr	Budapest	1926	Lengyel Géza	DE-soo-21057.jpg
1076.	<i>Polygala comosa</i> Schkuhr	Csesznek	1953	Kulcsár Gábor – Vozáry Elemér	DE-soo-21009.jpg
1076.	<i>Polygala comosa</i> Schkuhr	Debrecen	1947	Soó Rezső	DE-soo-21039.jpg
1076.	<i>Polygala comosa</i> Schkuhr	Drégelypalánk	1938	Noga Tibor	DE-soo-21056.jpg
1076.	<i>Polygala comosa</i> Schkuhr	Farmos	1923	Soó Rezső	DE-soo-21031.jpg
1076.	<i>Polygala comosa</i> Schkuhr	Füzér	1938	Soó Rezső	DE-soo-21022.jpg
1076.	<i>Polygala comosa</i> Schkuhr	Gyöngyös	1922	Soó Rezső	DE-soo-21028.jpg
1076.	<i>Polygala comosa</i> Schkuhr	Győr	1906	Polgár Sándor	DE-soo-21051.jpg
1076.	<i>Polygala comosa</i> Schkuhr	Győr	1906	Polgár Sándor	DE-soo-21052.jpg
1076.	<i>Polygala comosa</i> Schkuhr	Győr	1907	Polgár Sándor	DE-soo-21048.jpg
1076.	<i>Polygala comosa</i> Schkuhr	Győr	1907	Polgár Sándor	DE-soo-21050.jpg
1076.	<i>Polygala comosa</i> Schkuhr	Győr	1908	Polgár Sándor	DE-soo-21049.jpg
1076.	<i>Polygala comosa</i> Schkuhr	Győr	1909	Polgár Sándor	DE-soo-21046.jpg
1076.	<i>Polygala comosa</i> Schkuhr	Győr	1909	Polgár Sándor	DE-soo-21054.jpg
1076.	<i>Polygala comosa</i> Schkuhr	Jósvafő	1951	Soó Rezső – Jakucs Pál – Ér Lajos	DE-soo-21025.jpg
1076.	<i>Polygala comosa</i> Schkuhr	Kisgyőr	1937	Igmándy József	DE-soo-21005.jpg
1076.	<i>Polygala comosa</i> Schkuhr	Márokpapi	1951	Simon Tibor	DE-soo-21011.jpg
1076.	<i>Polygala comosa</i> Schkuhr	Márokpapi	2012	Takács Attila	DE-soo-37412.jpg
1076.	<i>Polygala comosa</i> Schkuhr	Miskolc	1929	Soó Rezső	DE-soo-21027.jpg
1076.	<i>Polygala comosa</i> Schkuhr	Miskolc	1932	Soó Rezső	DE-soo-21026.jpg
1076.	<i>Polygala comosa</i> Schkuhr	Miskolc	1950	Jakucs Pál	DE-soo-21007.jpg
1076.	<i>Polygala comosa</i> Schkuhr	Monok	2004	Molnár Csaba	DE-soo-21002.jpg
1076.	<i>Polygala comosa</i> Schkuhr	Nagyoroszi	1938	Noga Tibor	DE-soo-21055.jpg
1076.	<i>Polygala comosa</i> Schkuhr	Nagyszentjános	1909	Polgár Sándor	DE-soo-21047.jpg
1076.	<i>Polygala comosa</i> Schkuhr	"Bánkút"	1948	Simon Tibor – Borsos Olga – Jakucs Pál	DE-soo-21013.jpg
1076.	<i>Polygala comosa</i> Schkuhr	Nyíracsád	1939	Felföldy Lajos	DE-soo-21016.jpg
1076.	<i>Polygala comosa</i> Schkuhr	Nyírbátor	1932	Soó Rezső	DE-soo-21037.jpg
1076.	<i>Polygala comosa</i> Schkuhr	Nyírbétek	1932	Soó Rezső	DE-soo-21036.jpg
1076.	<i>Polygala comosa</i> Schkuhr	Ócsa	1923	Soó Rezső	DE-soo-21030.jpg
1076.	<i>Polygala comosa</i> Schkuhr	Ócsa	1953	Soó Rezső – Borsos Olga	DE-soo-21041.jpg
1076.	<i>Polygala comosa</i> Schkuhr	Pécs	1925	Soó Rezső	DE-soo-21033.jpg
1076.	<i>Polygala comosa</i> Schkuhr	Sárospatak	1938	Soó Rezső	DE-soo-21023.jpg

Sorszám / Number	Taxon-név / Taxon-name	Település / Settlement	Év / Year	Gyűjtő / Collector	Fájlnév / File-name
1076.	Polygala comosa Schkuhr	Sárospatak	1949	Simon Tibor – Jakucs Pál	DE-soo-21010.jpg
1076.	Polygala comosa Schkuhr	Szarvaskő	1930	Igmándy József	DE-soo-21003.jpg
1076.	Polygala comosa Schkuhr	Szentendre	1947	Soó Rezső	DE-soo-21032.jpg
1076.	Polygala comosa Schkuhr	Szigetszentmiklós	1947	Kárpáti Zoltán	DE-soo-21004.jpg
1076.	Polygala comosa Schkuhr	Szilvásvár	1949	Koppányi Tibor	DE-soo-21008.jpg
1076.	Polygala comosa Schkuhr	Szokolya	1922	Soó Rezső	DE-soo-21029.jpg
1076.	Polygala comosa Schkuhr	Szögliget	1951	Jakucs Pál – Ér Lajos	DE-soo-21024.jpg
1076.	Polygala comosa Schkuhr	Tarpa	1949	Soó Rezső	DE-soo-21034.jpg
1076.	Polygala comosa Schkuhr	Tiszadob	2011	Takács Attila	DE-soo-21060.jpg
1076.	Polygala comosa Schkuhr	Tököl	1872	Tauscher Gyula	DE-soo-21042.jpg
1076.	Polygala comosa Schkuhr	Vámospércs	2012	Takács Attila	DE-soo-37413.jpg
1076.	Polygala comosa Schkuhr	Vászoly	1951	Felföldy Lajos – Zsolt János	DE-soo-21017.jpg
1081.	Cotinus coggygria Scop.	Bakonyoszlop	1927	Polgár Sándor	DE-soo-21658.jpg
1081.	Cotinus coggygria Scop.	Bélapátfalva	1928	Hulják János	DE-soo-21660.jpg
1081.	Cotinus coggygria Scop.	Bélapátfalva	1948	Simon Tibor – Pólya László – Jakucs Pál	DE-soo-21651.jpg
1081.	Cotinus coggygria Scop.	Budapest	1922	Soó Rezső	DE-soo-21652.jpg
1081.	Cotinus coggygria Scop.	Budapest	1947	Soó Rezső	DE-soo-21644.jpg
1081.	Cotinus coggygria Scop.	Budapest	1952	Soó Rezső	DE-soo-21653.jpg
1081.	Cotinus coggygria Scop.	Csókakő	1948	Papp József	DE-soo-21656.jpg
1081.	Cotinus coggygria Scop.	Eger	1936	Soó Rezső	DE-soo-21654.jpg
1081.	Cotinus coggygria Scop.	Eger	1948	Koppányi Tibor	DE-soo-21649.jpg
1081.	Cotinus coggygria Scop.	Eplény	1933	Polgár Sándor	DE-soo-21659.jpg
1081.	Cotinus coggygria Scop.	Gyenesdiás	1946	Károlyi Árpád	DE-soo-21648.jpg
1081.	Cotinus coggygria Scop.	Isztimér	1938	Felföldy Lajos	DE-soo-21647.jpg
1081.	Cotinus coggygria Scop.	Rezi	1953	Borsos Olga	DE-soo-21650.jpg
1081.	Cotinus coggygria Scop.	Szarvaskő	1930	Igmándy József	DE-soo-21645.jpg
1081.	Cotinus coggygria Scop.	Tihany	1946	Felföldy Lajos	DE-soo-21646.jpg
1082.	Acer negundo L.	Bátorliget	1934	Soó Rezső	DE-soo-21725.jpg
1082.	Acer negundo L.	Doboz	1934	Máthé Imre	DE-soo-21723.jpg
1082.	Acer negundo L.	Tarcal	1920	Andrasovszky József	DE-soo-21726.jpg
1082.	Acer negundo L.	Tarpa	1949	Soó Rezső	DE-soo-21724.jpg
1083.	Acer tataricum L.	Bátorliget	1932	Soó Rezső	DE-soo-21733.jpg
1083.	Acer tataricum L.	Bátorliget	1932	Soó Rezső	DE-soo-21734.jpg
1083.	Acer tataricum L.	Debrecen	1934	Soó Rezső	DE-soo-21727.jpg
1083.	Acer tataricum L.	Egyek	1932	Máthé Imre	DE-soo-21737.jpg
1083.	Acer tataricum L.	Egyek	1938	Soó Rezső	DE-soo-21730.jpg
1083.	Acer tataricum L.	Egyek	1938	Soó Rezső	DE-soo-21731.jpg
1083.	Acer tataricum L.	Egyek	1953	Borsos Olga	DE-soo-21728.jpg
1083.	Acer tataricum L.	Hajdúbagos	1937	Soó Rezső	DE-soo-21732.jpg
1083.	Acer tataricum L.	Miskolc	1937	Soó Rezső	DE-soo-21739.jpg
1083.	Acer tataricum L.	Nyáregyháza	1936	Polgár Sándor	DE-soo-21743.jpg
1083.	Acer tataricum L.	Recsk	1923	Soó Rezső	DE-soo-21741.jpg
1083.	Acer tataricum L.	Szamosszeg	1939	Felföldy Lajos	DE-soo-21735.jpg
1083.	Acer tataricum L.	Tállya	1938	Soó Rezső	DE-soo-21740.jpg
1085.	Acer campestre L.	Bakony- szombathely	1942	Felföldy Lajos	DE-soo-21781.jpg
1085.	Acer campestre L.	"Bakony, Kőrös-hegy"	1930	Polgár Sándor	DE-soo-21772.jpg

Sorszám / Number	Taxon-név / Taxon-name	Település / Settlement	Év / Year	Gyűjtő / Collector	Fájlnév / File-name
1085.	<i>Acer campestre</i> L.	Budakeszi	2004	Molnár Csaba	DE-soo-21768.jpg
1085.	<i>Acer campestre</i> L.	Budapest	1952	Soó Rezső	DE-soo-21779.jpg
1085.	<i>Acer campestre</i> L.	Bükkszentkereszt	1937	Igmándy József	DE-soo-21784.jpg
1085.	<i>Acer campestre</i> L.	Debrecen	1931	Pátkay Imre	DE-soo-21778.jpg
1085.	<i>Acer campestre</i> L.	Debrecen	1934	Soó Rezső	DE-soo-21780.jpg
1085.	<i>Acer campestre</i> L.	Debrecen	1945	Felföldy Lajos	DE-soo-21776.jpg
1085.	<i>Acer campestre</i> L.	Körösladány	1935	Máthé Imre	DE-soo-21777.jpg
1085.	<i>Acer campestre</i> L.	Mór	1942	Felföldy Lajos	DE-soo-21782.jpg
1085.	<i>Acer campestre</i> L.	Nagyvisnyó	1928	Igmándy József	DE-soo-21783.jpg
1085.	<i>Acer campestre</i> L.	Parád	1939	Igmándy József	DE-soo-21774.jpg
1085.	<i>Acer campestre</i> L.	Ságvár	1917	Mágócsy-Dietz Sándor	DE-soo-21769.jpg
1085.	<i>Acer campestre</i> L.	Tényő	1909	Polgár Sándor	DE-soo-21771.jpg
1085.	<i>Acer campestre</i> L.	Tiszavasvári	1949	Igmándy József	DE-soo-21773.jpg
1086.	<i>Acer pseudoplatanus</i> L.	"Bakony, Kőrös-hegy"	1929	Soó Rezső	DE-soo-21762.jpg
1086.	<i>Acer pseudoplatanus</i> L.	Bükkszentkereszt	1937	Ujvárosi Miklós	DE-soo-21767.jpg
1086.	<i>Acer pseudoplatanus</i> L.	Jósvafő	1948	Simon Tibor – Pólya László – Baráth Zoltán	DE-soo-21757.jpg
1086.	<i>Acer pseudoplatanus</i> L.	Miskolc	1929	Soó Rezső	DE-soo-21760.jpg
1086.	<i>Acer pseudoplatanus</i> L.	Miskolc	1937	Soó Rezső	DE-soo-21761.jpg
1086.	<i>Acer pseudoplatanus</i> L.	Miskolc	1950	Soó Rezső – Simon Tibor	DE-soo-21766.jpg
1086.	<i>Acer pseudoplatanus</i> L.	Pásztó	1937	Máthé Imre	DE-soo-21759.jpg
1086.	<i>Acer pseudoplatanus</i> L.	Tiszavasvári	1948	Igmándy József	DE-soo-21764.jpg
1087.	<i>Acer platanoides</i> L.	Baktalórántháza	1933	Soó Rezső	DE-soo-21753.jpg
1087.	<i>Acer platanoides</i> L.	Debrecen	1945	Felföldy Lajos	DE-soo-21746.jpg
1087.	<i>Acer platanoides</i> L.	Debrecen	1951	Kulcsár Gábor	DE-soo-21754.jpg
1087.	<i>Acer platanoides</i> L.	Eplény	1931	Polgár Sándor	DE-soo-21749.jpg
1087.	<i>Acer platanoides</i> L.	Hajdúnánás	1947	Igmándy József	DE-soo-21745.jpg
1087.	<i>Acer platanoides</i> L.	Kács	1938	Igmándy József	DE-soo-21748.jpg
1087.	<i>Acer platanoides</i> L.	Parád	1935	Soó Rezső	DE-soo-21744.jpg
1087.	<i>Acer platanoides</i> L.	Parád	1939	Igmándy József	DE-soo-21747.jpg
----	<i>Acer acuminatilobum</i> J. Papp.	Aldebrő	2005	Molnár Csaba	DE-soo-21786.jpg
1088.	<i>Koelreuteria paniculata</i> Laxm.	Budapest	1960	Babai Ágnes	DE-soo-36532.jpg
1089.	<i>Impatiens noli-tangere</i> L.	Ásványráró	1903	Polgár Sándor	DE-soo-21812.jpg
1089.	<i>Impatiens noli-tangere</i> L.	Bükkszentkereszt	1938	Soó Rezső	DE-soo-21809.jpg
1089.	<i>Impatiens noli-tangere</i> L.	Eszteregnye	1949	Károlyi Árpád	DE-soo-21814.jpg
1089.	<i>Impatiens noli-tangere</i> L.	Ipolyvece	1938	Noga Tibor	DE-soo-21824.jpg
1089.	<i>Impatiens noli-tangere</i> L.	Kemence	1949	Pólya László	DE-soo-21818.jpg
1089.	<i>Impatiens noli-tangere</i> L.	Miskolc	1938	Soó Rezső	DE-soo-21810.jpg
1089.	<i>Impatiens noli-tangere</i> L.	Somoskőújfalu	1936	Soó Rezső	DE-soo-21821.jpg
1089.	<i>Impatiens noli-tangere</i> L.	Sopron	1937	Soó Rezső	DE-soo-21820.jpg
1089.	<i>Impatiens noli-tangere</i> L.	Szilvásvár	1952	Borsos Olga	DE-soo-21817.jpg
1089.	<i>Impatiens noli-tangere</i> L.	Tákos	1948	Simon Tibor – Jakucs Pál	DE-soo-21813.jpg
1089.	<i>Impatiens noli-tangere</i> L.	Tiborszállás	1948	Simon Tibor – Jakucs Pál	DE-soo-21815.jpg
1089.	<i>Impatiens noli-tangere</i> L.	Vámosatya	1951	Simon Tibor	DE-soo-21819.jpg
1089.	<i>Impatiens noli-tangere</i> L.	Várpalota	1931	Degen Árpád	DE-soo-21811.jpg
1090.	<i>Impatiens parviflora</i> DC.	Balatszemes	1949	Károlyi Árpád	DE-soo-21828.jpg
1090.	<i>Impatiens parviflora</i> DC.	Budapest	1922	Soó Rezső	DE-soo-21827.jpg
1090.	<i>Impatiens parviflora</i> DC.	Budapest	1929	Palik Piroska	DE-soo-21825.jpg
1090.	<i>Impatiens parviflora</i> DC.	Budapest	1947	Soó Rezső	DE-soo-21826.jpg

Sorszám / Number	Taxon-név / Taxon-name	Település / Settlement	Év / Year	Gyűjtő / Collector	Fájlnév / File-name
1090.	<i>Impatiens parviflora</i> DC.	Debrecen	1936	Soó Rezső	DE-soo-36768.jpg
1090.	<i>Impatiens parviflora</i> DC.	Debrecen	1946	-	DE-soo-21831.jpg
1090.	<i>Impatiens parviflora</i> DC.	Telkibánya	2013	Matus Gábor – Takács Attila	DE-soo-37576.jpg
1096.	<i>Euonymus europaeus</i> L.	Bátorliget	1932	Soó Rezső	DE-soo-21690.jpg
1096.	<i>Euonymus europaeus</i> L.	Debrecen	1931	Soó Rezső	DE-soo-21686.jpg
1096.	<i>Euonymus europaeus</i> L.	Debrecen	1934	Soó Rezső	DE-soo-21687.jpg
1096.	<i>Euonymus europaeus</i> L.	Egyek	1932	Máthé Imre	DE-soo-21692.jpg
1096.	<i>Euonymus europaeus</i> L.	Eplény	1931	Polgár Sándor	DE-soo-21685.jpg
1096.	<i>Euonymus europaeus</i> L.	Eplény	1931	Polgár Sándor	DE-soo-21695.jpg
1096.	<i>Euonymus europaeus</i> L.	Hajdúnánás	1935	Soó Rezső	DE-soo-21689.jpg
1096.	<i>Euonymus europaeus</i> L.	Hajdúszoboszló	1938	Fäller	DE-soo-21688.jpg
1096.	<i>Euonymus europaeus</i> L.	Hencida	1927	Kovács L.	DE-soo-21684.jpg
1096.	<i>Euonymus europaeus</i> L.	Hencida	1936	Kovács L.	DE-soo-21676.jpg
1096.	<i>Euonymus europaeus</i> L.	Ikrény	1907	Polgár Sándor	DE-soo-21677.jpg
1096.	<i>Euonymus europaeus</i> L.	Nagykanizsa	1950	Károlyi Árpád	DE-soo-21678.jpg
1096.	<i>Euonymus europaeus</i> L.	Nagyvisnyó	1928	Igmándy József	DE-soo-21683.jpg
1096.	<i>Euonymus europaeus</i> L.	Recsk	1923	Soó Rezső	DE-soo-21691.jpg
1096.	<i>Euonymus europaeus</i> L.	Sáránd	-	-	DE-soo-21681.jpg
1096.	<i>Euonymus europaeus</i> L.	Szentendre	1928	Egey Antal	DE-soo-21694.jpg
1096.	<i>Euonymus europaeus</i> L.	Tiszavasvári	1949	Igmándy József	DE-soo-21682.jpg
1096.	<i>Euonymus europaeus</i> L.	Vének	1902	Polgár Sándor	DE-soo-21679.jpg
1097.	<i>Euonymus verrucosus</i> Scop.	Budapest	1914	Filarszky Nándor	DE-soo-21675.jpg
1097.	<i>Euonymus verrucosus</i> Scop.	Budapest	1922	Soó Rezső	DE-soo-21670.jpg
1097.	<i>Euonymus verrucosus</i> Scop.	Eplény	1931	Polgár Sándor	DE-soo-21674.jpg
1097.	<i>Euonymus verrucosus</i> Scop.	Göd	1938	Kárpáti Zoltán	DE-soo-21673.jpg
1097.	<i>Euonymus verrucosus</i> Scop.	Hajdúbagos	1935	Soó Rezső	DE-soo-21669.jpg
1097.	<i>Euonymus verrucosus</i> Scop.	Salgótarján	1936	Soó Rezső	DE-soo-21671.jpg
1097.	<i>Euonymus verrucosus</i> Scop.	Sáránd	-	-	DE-soo-21672.jpg
1098.	<i>Staphylea pinnata</i> L.	Bátonyterenye	1937	Máthé Imre	DE-soo-21713.jpg
1098.	<i>Staphylea pinnata</i> L.	Bátonyterenye	1937	Máthé Imre	DE-soo-21714.jpg
1098.	<i>Staphylea pinnata</i> L.	Bátorliget	1932	Soó Rezső	DE-soo-21719.jpg
1098.	<i>Staphylea pinnata</i> L.	Budapest	1947	Soó Rezső	DE-soo-21718.jpg
1098.	<i>Staphylea pinnata</i> L.	Budapest	1961	Babai Ágnes	DE-soo-21702.jpg
1098.	<i>Staphylea pinnata</i> L.	Csesznek	1929	Polgár Sándor	DE-soo-21708.jpg
1098.	<i>Staphylea pinnata</i> L.	Csesznek	1953	Kulcsár Gábor – Vozáry Elemér	DE-soo-21711.jpg
1098.	<i>Staphylea pinnata</i> L.	Debrecen	1934	Soó Rezső	DE-soo-21720.jpg
1098.	<i>Staphylea pinnata</i> L.	"Kékes"	1923	Soó Rezső	DE-soo-21717.jpg
1098.	<i>Staphylea pinnata</i> L.	Győrújbarát	1914	Polgár Sándor	DE-soo-21706.jpg
1098.	<i>Staphylea pinnata</i> L.	Kesztölc	1949	Jakucs Pál	DE-soo-21721.jpg
1098.	<i>Staphylea pinnata</i> L.	Miskolc	1939	Soó Rezső	DE-soo-21716.jpg
1098.	<i>Staphylea pinnata</i> L.	Pécsely	1950	Felföldy Lajos	DE-soo-21710.jpg
1098.	<i>Staphylea pinnata</i> L.	Sokorópátka	1912	Polgár Sándor	DE-soo-21707.jpg
1098.	<i>Staphylea pinnata</i> L.	Szögliget	1951	Jakucs Pál – Ér Lajos	DE-soo-21703.jpg
1098.	<i>Staphylea pinnata</i> L.	Tapolca	1953	Borsos Olga	DE-soo-21712.jpg
1098.	<i>Staphylea pinnata</i> L.	Tarcal	1933	Soó Rezső	DE-soo-21715.jpg
1098.	<i>Staphylea pinnata</i> L.	Visegrád	1921	Andrasovszky József	DE-soo-21705.jpg
1100.	<i>Rhamnus catharticus</i> L.	Bélmegyer	1934	Máthé Imre	DE-soo-21837.jpg
1100.	<i>Rhamnus catharticus</i> L.	Bódvarákó	1933	Hulják János	DE-soo-21848.jpg

Sorszám / Number	Taxon-név / Taxon-name	Település / Settlement	Év / Year	Gyűjtő / Collector	Fájlnév / File-name
1100.	<i>Rhamnus catharticus</i> L.	Budapest	1923	Soó Rezső	DE-soo-21842.jpg
1100.	<i>Rhamnus catharticus</i> L.	Debrecen	1934	Soó Rezső	DE-soo-21834.jpg
1100.	<i>Rhamnus catharticus</i> L.	Fertőrákos	1932	Soó Rezső	DE-soo-21843.jpg
1100.	<i>Rhamnus catharticus</i> L.	Győr	1919	Polgár Sándor	DE-soo-21846.jpg
1100.	<i>Rhamnus catharticus</i> L.	Hajdúbagos	1935	Soó Rezső	DE-soo-21844.jpg
1100.	<i>Rhamnus catharticus</i> L.	Komjáti	1910	Thaisz Lajos	DE-soo-21849.jpg
1100.	<i>Rhamnus catharticus</i> L.	Miskolc	1934	Soó Rezső	DE-soo-21839.jpg
1100.	<i>Rhamnus catharticus</i> L.	Miskolc	1937	Soó Rezső	DE-soo-21838.jpg
1100.	<i>Rhamnus catharticus</i> L.	Salgótarján	1936	Soó Rezső	DE-soo-21841.jpg
1100.	<i>Rhamnus catharticus</i> L.	Somoskőújfalu	1937	Máthé Imre	DE-soo-21840.jpg
1100.	<i>Rhamnus catharticus</i> L.	Szigetszentmiklós	1947	Kárpáti Zoltán	DE-soo-21835.jpg
1100.	<i>Rhamnus catharticus</i> L.	Tarcal	1923	Andrasovszky József	DE-soo-21847.jpg
1100.	<i>Rhamnus catharticus</i> L.	Téglás	1937	Soó Rezső	DE-soo-21845.jpg
1101.	<i>Rhamnus saxatilis</i> Jacq.	Fertőrákos	1932	Soó Rezső	DE-soo-21851.jpg
1100. × 1101.	<i>Rhamnus</i> × <i>gayeri</i> Kárp. (<i>Rh. catharticus</i> × <i>saxatilis</i>)	Sopron	1944	Kárpáti Zoltán	DE-soo-21857.jpg
1102.	<i>Frangula alnus</i> Mill.	Bakonyoszlop	1906	Polgár Sándor	DE-soo-21870.jpg
1102.	<i>Frangula alnus</i> Mill.	Balassagyarmat	1938	Noga Tibor	DE-soo-21873.jpg
1102.	<i>Frangula alnus</i> Mill.	Bőny	1929	Polgár Sándor	DE-soo-21871.jpg
1102.	<i>Frangula alnus</i> Mill.	Debrecen	1931	Soó Rezső	DE-soo-21879.jpg
1102.	<i>Frangula alnus</i> Mill.	Debrecen	1934	Soó Rezső	DE-soo-21877.jpg
1102.	<i>Frangula alnus</i> Mill.	Debrecen	1934	Soó Rezső	DE-soo-21878.jpg
1102.	<i>Frangula alnus</i> Mill.	Jósvafő	1951	Jakucs Pál – Ér Lajos	DE-soo-21864.jpg
1102.	<i>Frangula alnus</i> Mill.	Kisbajcs	1908	Polgár Sándor	DE-soo-21869.jpg
1102.	<i>Frangula alnus</i> Mill.	Kőszeg	1932	Soó Rezső	DE-soo-21874.jpg
1102.	<i>Frangula alnus</i> Mill.	Nyírmártonfalva	1934	Máthé Imre	DE-soo-21859.jpg
1102.	<i>Frangula alnus</i> Mill.	Pusztamiske	1948	Borsos Olga	DE-soo-21865.jpg
1102.	<i>Frangula alnus</i> Mill.	Rábapatona	1903	Polgár Sándor	DE-soo-21868.jpg
1102.	<i>Frangula alnus</i> Mill.	Szamosszeg	1939	Felföldy Lajos	DE-soo-21861.jpg
1102.	<i>Frangula alnus</i> Mill.	Tiborszállás	1948	Simon Tibor – Jakucs Pál	DE-soo-21863.jpg
1102.	<i>Frangula alnus</i> Mill.	Uzsa	1950	Felföldy Lajos	DE-soo-21860.jpg
1105.	<i>Vitis vulpina</i> L.	Bodrogkeresztúr	2009	Takács Attila	DE-soo-21889.jpg
1105.	<i>Vitis vulpina</i> L.	Szedres	2009	Sramkó Gábor	DE-soo-21886.jpg
1105.	<i>Vitis vulpina</i> L.	Szedres	2009	Sramkó Gábor	DE-soo-21887.jpg
1105.	<i>Vitis vulpina</i> L.	Taktakenéz	2011	Takács Attila	DE-soo-21888.jpg
1105.	<i>Vitis vulpina</i> L.	Tarpa	1954	Simon Tibor	DE-soo-21883.jpg
1105.	<i>Vitis vulpina</i> L.	Tiszafüred	1953	Borsos Olga	DE-soo-21882.jpg
1107.	<i>Vitis sylvestris</i> C.C. Gmel.	Ásványráró	1913	Polgár Sándor	DE-soo-21880.jpg
1111.	<i>Tilia tomentosa</i> Moench	Bagamér	1932	Soó Rezső	DE-soo-21900.jpg
1111.	<i>Tilia tomentosa</i> Moench	Barabás	1951	Simon Tibor	DE-soo-21909.jpg
1111.	<i>Tilia tomentosa</i> Moench	Bátorliget	1928	Soó Rezső	DE-soo-21894.jpg
1111.	<i>Tilia tomentosa</i> Moench	Bátorliget	1934	Soó Rezső	DE-soo-21895.jpg
1111.	<i>Tilia tomentosa</i> Moench	Bátorliget	1953	Soó Rezső	DE-soo-21896.jpg
1111.	<i>Tilia tomentosa</i> Moench	Beregdaróc	1951	Simon Tibor	DE-soo-21908.jpg
1111.	<i>Tilia tomentosa</i> Moench	Debrecen	1932	Soó Rezső	DE-soo-21897.jpg
1111.	<i>Tilia tomentosa</i> Moench	Debrecen	1935	Juhász Lajos	DE-soo-21898.jpg
1111.	<i>Tilia tomentosa</i> Moench	Debrecen	1935	Juhász Lajos	DE-soo-21899.jpg
1111.	<i>Tilia tomentosa</i> Moench	Gödöllő	1923	Lengyel Géza	DE-soo-21912.jpg
1111.	<i>Tilia tomentosa</i> Moench	Pécs	1935	Soó Rezső	DE-soo-21902.jpg

Sorszám / Number	Taxon-név / Taxon-name	Település / Settlement	Év / Year	Gyűjtő / Collector	Fájlnév / File-name
1111.	<i>Tilia tomentosa</i> Moench	Pécsvárad	1936	Soó Rezső	DE-soo-21903.jpg
1111.	<i>Tilia tomentosa</i> Moench	Ságvár	1917	Mágócsy-Dietz Sándor	DE-soo-21910.jpg
1112.	<i>Tilia platyphyllos</i> Scop.	Balatonendréd	1912	Mágócsy-Dietz Sándor	DE-soo-21947.jpg
1112.	<i>Tilia platyphyllos</i> Scop.	Bozsok	1938	Soó Rezső	DE-soo-21948.jpg
1112.	<i>Tilia platyphyllos</i> Scop.	Budakeszi	1947	Soó Rezső	DE-soo-21937.jpg
1112.	<i>Tilia platyphyllos</i> Scop.	Budapest	1924	Kőfaragó-Gyelnik Vilmos	DE-soo-21939.jpg
1112.	<i>Tilia platyphyllos</i> Scop.	Budapest	1924	Kőfaragó-Gyelnik Vilmos	DE-soo-21940.jpg
1112.	<i>Tilia platyphyllos</i> Scop.	Écs	1924	Polgár Sándor	DE-soo-21946.jpg
1112.	<i>Tilia platyphyllos</i> Scop.	Gyöngyös	1922	Soó Rezső	DE-soo-21938.jpg
1112.	<i>Tilia platyphyllos</i> Scop.	Pécsely	1950	Felföldy Lajos	DE-soo-21949.jpg
1112.	<i>Tilia platyphyllos</i> Scop.	Salgótarján	1936	Soó Rezső	DE-soo-21943.jpg
1112.	<i>Tilia platyphyllos</i> Scop.	Sokorópátka	1912	Polgár Sándor	DE-soo-21945.jpg
1112.	<i>Tilia platyphyllos</i> Scop.	Vác	1949	Soó Rezső – Simon Tibor – Jakucs Pál	DE-soo-21950.jpg
1113.	<i>Tilia cordata</i> Mill.	Bátonyterenye	1937	Máthé Imre	DE-soo-21925.jpg
1113.	<i>Tilia cordata</i> Mill.	Bátorliget	1934	Soó Rezső	DE-soo-21921.jpg
1113.	<i>Tilia cordata</i> Mill.	Csesznek	1929	Soó Rezső	DE-soo-21914.jpg
1113.	<i>Tilia cordata</i> Mill.	Écs	1912	Polgár Sándor	DE-soo-21933.jpg
1113.	<i>Tilia cordata</i> Mill.	Füzér	1938	Soó Rezső	DE-soo-21926.jpg
1113.	<i>Tilia cordata</i> Mill.	Garbolc	1953	Simon Tibor – Boros Ádám	DE-soo-21932.jpg
1113.	<i>Tilia cordata</i> Mill.	Gödöllő	1922	Soó Rezső	DE-soo-21915.jpg
1113.	<i>Tilia cordata</i> Mill.	Gödöllő	1923	Lengyel Géza	DE-soo-21919.jpg
1113.	<i>Tilia cordata</i> Mill.	Kőszeg	1938	Soó Rezső	DE-soo-21913.jpg
1113.	<i>Tilia cordata</i> Mill.	Nyírácsád	1936	Ujvárosi Miklós	DE-soo-21930.jpg
1113.	<i>Tilia cordata</i> Mill.	Pécs	1925	Soó Rezső	DE-soo-21922.jpg
1113.	<i>Tilia cordata</i> Mill.	Pécsvárad	1936	Soó Rezső	DE-soo-21923.jpg
1113.	<i>Tilia cordata</i> Mill.	Porva	1924	Polgár Sándor	DE-soo-21916.jpg
1113.	<i>Tilia cordata</i> Mill.	Ságvár	1917	Mágócsy-Dietz Sándor	DE-soo-21918.jpg
1113.	<i>Tilia cordata</i> Mill.	Sokorópátka	1920	Polgár Sándor	DE-soo-21934.jpg
1113.	<i>Tilia cordata</i> Mill.	Somlóvásárhely	1936	Polgár Sándor	DE-soo-21917.jpg
1113.	<i>Tilia cordata</i> Mill.	Sopron	1938	Soó Rezső	DE-soo-21924.jpg
1113.	<i>Tilia cordata</i> Mill.	Tényő	-	Polgár Sándor	DE-soo-21936.jpg
1112. × 1113.	<i>Tilia platyphyllos</i> Scop. × <i>Tilia cordata</i> Mill.	Budapest	1887	Czakó Kálmán	DE-soo-21958.jpg
1112. × 1113.	<i>Tilia platyphyllos</i> Scop. × <i>Tilia cordata</i> Mill.	Budapest	1888	Borbás Vince	DE-soo-21957.jpg
1115.	<i>Malva alcea</i> L.	Győr	1938	Polgár Sándor	DE-soo-22039.jpg
1115.	<i>Malva alcea</i> L.	Kálmánca	1922	Boros Ádám	DE-soo-22040.jpg
1115.	<i>Malva alcea</i> L.	Nagykanizsa	1950	Károlyi Árpád	DE-soo-22037.jpg
1115.	<i>Malva alcea</i> L.	Pusztamiske	1948	Borsos Olga	DE-soo-22036.jpg
1115.	<i>Malva alcea</i> L.	Sormás	1948	Károlyi Árpád	DE-soo-22038.jpg
1117.	<i>Malva sylvestris</i> L.	Debrecen	1933	Soó Rezső	DE-soo-36534.jpg
1117.	<i>Malva sylvestris</i> L.	Geszt	1947	Soó Rezső	DE-soo-36533.jpg
1117.	<i>Malva sylvestris</i> L.	Nagyvisnyó	1928	Igmándy József	DE-soo-22046.jpg
1119.	<i>Malva neglecta</i> Wallr.	Csesznek	1928	Polgár Sándor	DE-soo-22051.jpg
1119.	<i>Malva neglecta</i> Wallr.	Gáborján	1940	Kovács L.	DE-soo-36535.jpg
1119.	<i>Malva neglecta</i> Wallr.	Gödöllő	1922	Soó Rezső	DE-soo-22049.jpg
1119.	<i>Malva neglecta</i> Wallr.	Hajdúnánás	1947	Igmándy József	DE-soo-22047.jpg
1119.	<i>Malva neglecta</i> Wallr.	Nagyvisnyó	1928	Igmándy József	DE-soo-22048.jpg

Sorszám / Number	Taxon-név / Taxon-name	Település / Settlement	Év / Year	Gyűjtő / Collector	Fájlnév / File-name
1119.	<i>Malva neglecta</i> Wallr.	Téglás	1948	Soó Rezső	DE-soo-22050.jpg
1120.	<i>Malva pusilla</i> Sm.	Debrecen	1934	Soó Rezső	DE-soo-22054.jpg
1120.	<i>Malva pusilla</i> Sm.	Debrecen	1942	Felföldy Lajos	DE-soo-22057.jpg
1120.	<i>Malva pusilla</i> Sm.	Nyíregyháza	1947	Soó Rezső	DE-soo-22053.jpg
1120.	<i>Malva pusilla</i> Sm.	Tarpa	1949	Soó Rezső	DE-soo-22055.jpg
1120.	<i>Malva pusilla</i> Sm.	Vácrátót	1949	Soó Rezső	DE-soo-22056.jpg
1121.	<i>Lavatera thuringiaca</i> L.	Bakony- szentlászló	1900	Polgár Sándor	DE-soo-21976.jpg
1121.	<i>Lavatera thuringiaca</i> L.	Budapest	1909	Lengyel Géza	DE-soo-21972.jpg
1121.	<i>Lavatera thuringiaca</i> L.	Egyek	1932	Máthé Imre	DE-soo-21985.jpg
1121.	<i>Lavatera thuringiaca</i> L.	Győr	1898	Polgár Sándor	DE-soo-21974.jpg
1121.	<i>Lavatera thuringiaca</i> L.	Győrszemere	1927	Polgár Sándor	DE-soo-21975.jpg
1121.	<i>Lavatera thuringiaca</i> L.	Hajdúnánás	1947	Igmándy József	DE-soo-21980.jpg
1121.	<i>Lavatera thuringiaca</i> L.	Hencida	1936	Kovács L.	DE-soo-21978.jpg
1121.	<i>Lavatera thuringiaca</i> L.	Kács	1938	Igmándy József	DE-soo-21981.jpg
1121.	<i>Lavatera thuringiaca</i> L.	Komjáti	1950	Jakucs Pál – Kulcsár Gábor	DE-soo-21982.jpg
1121.	<i>Lavatera thuringiaca</i> L.	Miskolc	1934	Soó Rezső	DE-soo-21986.jpg
1121.	<i>Lavatera thuringiaca</i> L.	Pannonhalma	1918	Polgár Sándor	DE-soo-21973.jpg
1121.	<i>Lavatera thuringiaca</i> L.	Tállya	1924	Hulják János	DE-soo-21977.jpg
1121.	<i>Lavatera thuringiaca</i> L.	Tiszavasvári	1949	Igmándy József	DE-soo-21979.jpg
1123.	<i>Althaea hirsuta</i> L.	Budapest	1934	Csapody Vera	DE-soo-21990.jpg
1124.	<i>Althaea cannabina</i> L.	Balatonfüred	1928	Soó Rezső	DE-soo-21993.jpg
1124.	<i>Althaea cannabina</i> L.	Budapest	1936	Kárpáti Zoltán	DE-soo-21998.jpg
1124.	<i>Althaea cannabina</i> L.	Budapest	1943	Kárpáti Zoltán	DE-soo-21995.jpg
1124.	<i>Althaea cannabina</i> L.	Nagymaros	1947	Soó Rezső	DE-soo-21994.jpg
1124.	<i>Althaea cannabina</i> L.	Szentendre	1948	Vajda László	DE-soo-21997.jpg
1124.	<i>Althaea cannabina</i> L.	Zákány	1948	Károlyi Árpád	DE-soo-21996.jpg
1125.	<i>Althaea officinalis</i> L.	Balatonlelle	1938	Igmándy József	DE-soo-22008.jpg
1125.	<i>Althaea officinalis</i> L.	Balmazújváros	1937	Soó Rezső	DE-soo-22001.jpg
1125.	<i>Althaea officinalis</i> L.	Bőny	1927	Polgár Sándor	DE-soo-22019.jpg
1125.	<i>Althaea officinalis</i> L.	Csesznek	1913	Polgár Sándor	DE-soo-22024.jpg
1125.	<i>Althaea officinalis</i> L.	Debrecen	1931	Máthé Imre	DE-soo-22004.jpg
1125.	<i>Althaea officinalis</i> L.	Debrecen	1931	Soó Rezső	DE-soo-22000.jpg
1125.	<i>Althaea officinalis</i> L.	Demecser	1911	Radó Endre	DE-soo-22020.jpg
1125.	<i>Althaea officinalis</i> L.	Gáborján	1926	Kovács L.	DE-soo-22010.jpg
1125.	<i>Althaea officinalis</i> L.	Győr	1898	Polgár Sándor	DE-soo-22014.jpg
1125.	<i>Althaea officinalis</i> L.	Győr	1923	Polgár Sándor	DE-soo-22015.jpg
1125.	<i>Althaea officinalis</i> L.	Győr	1929	Polgár Sándor	DE-soo-22012.jpg
1125.	<i>Althaea officinalis</i> L.	Győr	1931	Polgár Sándor	DE-soo-22011.jpg
1125.	<i>Althaea officinalis</i> L.	Győrszemere	1921	Polgár Sándor	DE-soo-22016.jpg
1125.	<i>Althaea officinalis</i> L.	Hajdúnánás	1927	Igmándy József	DE-soo-22006.jpg
1125.	<i>Althaea officinalis</i> L.	Ipolyvece	1938	Noga Tibor	DE-soo-22021.jpg
1125.	<i>Althaea officinalis</i> L.	Kajárpéc	1913	Polgár Sándor	DE-soo-22025.jpg
1125.	<i>Althaea officinalis</i> L.	Kiskunfélegyháza	1923	Soó Rezső	DE-soo-22002.jpg
1125.	<i>Althaea officinalis</i> L.	Lébény	1908	Polgár Sándor	DE-soo-22018.jpg
1125.	<i>Althaea officinalis</i> L.	Malomsok	1922	Polgár Sándor	DE-soo-22026.jpg
1125.	<i>Althaea officinalis</i> L.	Malomsok	1922	Polgár Sándor	DE-soo-22027.jpg
1125.	<i>Althaea officinalis</i> L.	Mór	1942	Felföldy Lajos	DE-soo-22005.jpg

Sorszám / Number	Taxon-név / Taxon-name	Település / Settlement	Év / Year	Gyűjtő / Collector	Fájlnév / File-name
1125.	<i>Althaea officinalis</i> L.	Püspökladány	1948	Igmándy József – Igmándy Zoltán	DE-soo-22009.jpg
1125.	<i>Althaea officinalis</i> L.	Sarród	1923	Polgár Sándor	DE-soo-22013.jpg
1125.	<i>Althaea officinalis</i> L.	Tiszafüred	1961	Babai Ágnes	DE-soo-21999.jpg
1125.	<i>Althaea officinalis</i> L.	Tiszavasvári	1949	Igmándy József	DE-soo-22007.jpg
1126.	<i>Althaea armeniaca</i> Ten.	Győrzámoly	1920	Polgár Sándor	DE-soo-22030.jpg
1126.	<i>Althaea armeniaca</i> Ten.	Szentendre	1943	Kárpáti Zoltán	DE-soo-22029.jpg
1127.	<i>Alcea biennis</i> Winterl	Budapest	1916	Kocsis István	DE-soo-22035.jpg
1127.	<i>Alcea biennis</i> Winterl	Ravaszd	1940	Polgár Sándor	DE-soo-22032.jpg
1127.	<i>Alcea biennis</i> Winterl	Szécsény	1866	Haynald Lajos	DE-soo-22034.jpg
1127.	<i>Alcea biennis</i> Winterl	Tarjánpuszta	1913	Polgár Sándor	DE-soo-22031.jpg
1127.	<i>Alcea biennis</i> Winterl	Villány	1925	Boros Ádám	DE-soo-22033.jpg
1129.	<i>Abutilon theophrasti</i> Medik.	Csökmő	1934	Máthé Imre	DE-soo-21966.jpg
1129.	<i>Abutilon theophrasti</i> Medik.	Geszt	1947	Simon Tibor	DE-soo-21965.jpg
1129.	<i>Abutilon theophrasti</i> Medik.	Győr	1923	Polgár Sándor	DE-soo-21969.jpg
1129.	<i>Abutilon theophrasti</i> Medik.	Váncsod	1927	Kovács L.	DE-soo-21968.jpg
1130.	<i>Hibiscus trionum</i> L.	Bátorliget	1932	Soó Rezső	DE-soo-22071.jpg
1130.	<i>Hibiscus trionum</i> L.	Debrecen	1937	Felföldy Lajos	DE-soo-22072.jpg
1130.	<i>Hibiscus trionum</i> L.	Győr	1931	Polgár Sándor	DE-soo-22074.jpg
1130.	<i>Hibiscus trionum</i> L.	Hajdúnánás	1927	Igmándy József	DE-soo-22073.jpg
1130.	<i>Hibiscus trionum</i> L.	Kondó	1936	Hulják János	DE-soo-22077.jpg
1130.	<i>Hibiscus trionum</i> L.	Nyúl	1913	Polgár Sándor	DE-soo-22075.jpg
1130.	<i>Hibiscus trionum</i> L.	Tarnaméra	1931	Tuzson János	DE-soo-22069.jpg
1132.	<i>Daphne cneorum</i> L.	"Bükk-hegység"	1978	Tállai Annamária	DE-soo-36544.jpg
1132.	<i>Daphne cneorum</i> L.	Budaörs	1912	Jávorka Sándor	DE-soo-22972.jpg
1132.	<i>Daphne cneorum</i> L.	Csákvár	1932	Boros Ádám	DE-soo-22969.jpg
1132.	<i>Daphne cneorum</i> L.	Eplény	1931	Polgár Sándor	DE-soo-22974.jpg
1132.	<i>Daphne cneorum</i> L.	Gönyű	1920	Polgár Sándor	DE-soo-22975.jpg
1132.	<i>Daphne cneorum</i> L.	Piliscsaba	1912	Filarszky Nándor	DE-soo-22972.jpg
1132.	<i>Daphne cneorum</i> L.	Piliscsaba	1922	Soó Rezső	DE-soo-22971.jpg
1132.	<i>Daphne cneorum</i> L.	Pilisvörösvár	1932	Boros Ádám	DE-soo-22976.jpg
1132.	<i>Daphne cneorum</i> L.	Szentgotthárd	1936	Jávorka Sándor	DE-soo-22973.jpg
1133.	<i>Daphne laureola</i> L.	Csákvár	1915	Kümmerle J. Béla – Timkó György	DE-soo-23008.jpg
1133.	<i>Daphne laureola</i> L.	Gánt	1949	Soó Rezső	DE-soo-23007.jpg
1133.	<i>Daphne laureola</i> L.	Szár	1951	Pócs Tamás	DE-soo-23009.jpg
1133.	<i>Daphne laureola</i> L.	Tatabánya	1942	Priszter Szaniszló	DE-soo-23006.jpg
1133.	<i>Daphne laureola</i> L.	Várgesztes	1932	Boros Ádám	DE-soo-23005.jpg
1134.	<i>Daphne mezereum</i> L.	Bakonyoszlop	1932	Polgár Sándor	DE-soo-22999.jpg
1134.	<i>Daphne mezereum</i> L.	Bélapátfalva	1948	Simon Tibor – Pólya László – Jakucs Pál	DE-soo-22991.jpg
1134.	<i>Daphne mezereum</i> L.	Bódvaszilas	1951	Jakucs Pál – Kulcsár Gábor – Ér Lajos	DE-soo-23001.jpg
1134.	<i>Daphne mezereum</i> L.	Bükkszentkereszt	1934	Igmándy József	DE-soo-22993.jpg
1134.	<i>Daphne mezereum</i> L.	Eplény	1931	Polgár Sándor	DE-soo-23000.jpg
1134.	<i>Daphne mezereum</i> L.	Gyöngyös	1935	Soó Rezső	DE-soo-22985.jpg
1134.	<i>Daphne mezereum</i> L.	"Kékes"	1920	Boros Ádám	DE-soo-22986.jpg
1134.	<i>Daphne mezereum</i> L.	Jósvafő	1948	Simon Tibor – Pólya László – Baráth Zoltán	DE-soo-23002.jpg
1134.	<i>Daphne mezereum</i> L.	Kallósd	1953	Pócs Tamás	DE-soo-22992.jpg
1134.	<i>Daphne mezereum</i> L.	Kányavár	1948	Károlyi Árpád	DE-soo-22987.jpg

Sorszám / Number	Taxon-név / Taxon-name	Település / Settlement	Év / Year	Gyűjtő / Collector	Fájlnév / File-name
1134.	<i>Daphne mezereum</i> L.	Miskolc	1929	Soó Rezső	DE-soo-22997.jpg
1134.	<i>Daphne mezereum</i> L.	"Bánkút"	1948	Simon Tibor – Borsos Olga – Jakucs Pál	DE-soo-22990.jpg
1134.	<i>Daphne mezereum</i> L.	Pilisszentiván	1916	Andrasovszky József	DE-soo-36543.jpg
1134.	<i>Daphne mezereum</i> L.	Szögliget	1951	Jakucs Pál – Ér Lajos	DE-soo-23003.jpg
1134.	<i>Daphne mezereum</i> L.	Várfölde	1949	Pócs Tamás	DE-soo-22994.jpg
1135.	<i>Thymelaea passerina</i> (L.) Coss. et Germ.	Debrecen	1939	Felföldy Lajos	DE-soo-22966.jpg
1135.	<i>Thymelaea passerina</i> (L.) Coss. et Germ.	Gyöngyöstarján	2001	Molnár Csaba	DE-soo-22962.jpg
1135.	<i>Thymelaea passerina</i> (L.) Coss. et Germ.	Gyöngyöstarján	2002	Molnár Csaba	DE-soo-22961.jpg
1135.	<i>Thymelaea passerina</i> (L.) Coss. et Germ.	Hajdúnánás	1937	Ujvárosi Miklós	DE-soo-22968.jpg
1135.	<i>Thymelaea passerina</i> (L.) Coss. et Germ.	Nyíracsad	1932	Soó Rezső	DE-soo-36771.jpg
1135.	<i>Thymelaea passerina</i> (L.) Coss. et Germ.	Nyúl	1913	Polgár Sándor	DE-soo-22965.jpg
1135.	<i>Thymelaea passerina</i> (L.) Coss. et Germ.	Söréd	1942	Felföldy Lajos	DE-soo-22967.jpg
1135.	<i>Thymelaea passerina</i> (L.) Coss. et Germ.	Vácrátót	1950	Kárpáti István	DE-soo-22964.jpg
1135.	<i>Thymelaea passerina</i> (L.) Coss. et Germ.	Zalaújlak	1948	Károlyi Árpád	DE-soo-22963.jpg
1136.	<i>Hippophaë rhamnoides</i> L.	Budapest	1915	Filarszky Nándor	DE-soo-23011.jpg
1136.	<i>Hippophaë rhamnoides</i> L.	Budapest	1928	Tuzson János	DE-soo-23010.jpg
1136.	<i>Hippophaë rhamnoides</i> L.	Budapest	1943	Kárpáti Zoltán	DE-soo-23014.jpg
1136.	<i>Hippophaë rhamnoides</i> L.	Győr	1933	Polgár Sándor	DE-soo-23015.jpg
1137.	<i>Elaeagnus angustifolia</i> L.	Budapest	1916	Andrasovszky József	DE-soo-23017.jpg
1139.	<i>Hypericum humifusum</i> L.	Bagod	1950	Károlyi Árpád	DE-soo-22084.jpg
1139.	<i>Hypericum humifusum</i> L.	Barcs	1923	Boros Ádám	DE-soo-22079.jpg
1139.	<i>Hypericum humifusum</i> L.	Kaszó	1953	Tallós Pál	DE-soo-22081.jpg
1139.	<i>Hypericum humifusum</i> L.	Kőszeg	1948	Kárpáti Zoltán	DE-soo-22085.jpg
1139.	<i>Hypericum humifusum</i> L.	Tormafölde	1949	Papp József	DE-soo-22083.jpg
1141.	<i>Hypericum perforatum</i> L.	"Bükk-hegység"	1961	Babai Ágnes	DE-soo-22121.jpg
1141.	<i>Hypericum perforatum</i> L.	Balatonfüred	1946	Felföldy Lajos	DE-soo-22125.jpg
1141.	<i>Hypericum perforatum</i> L.	Bátonyterenye	1937	Máthé Imre	DE-soo-22110.jpg
1141.	<i>Hypericum perforatum</i> L.	Bátonyterenye	2004	Sramkó Gábor	DE-soo-37421.jpg
1141.	<i>Hypericum perforatum</i> L.	Bátonyterenye	2004	Sramkó Gábor	DE-soo-37422.jpg
1141.	<i>Hypericum perforatum</i> L.	Bőny	1913	Polgár Sándor	DE-soo-22132.jpg
1141.	<i>Hypericum perforatum</i> L.	Budapest	1909	Lengyel Géza	DE-soo-22128.jpg
1141.	<i>Hypericum perforatum</i> L.	Budapest	1910	Lengyel Géza	DE-soo-22127.jpg
1141.	<i>Hypericum perforatum</i> L.	Csesznek	1929	Polgár Sándor	DE-soo-22134.jpg
1141.	<i>Hypericum perforatum</i> L.	Csikvánd	1913	Polgár Sándor	DE-soo-22130.jpg
1141.	<i>Hypericum perforatum</i> L.	Erdőbénye	1950	Jakucs Pál	DE-soo-22114.jpg
1141.	<i>Hypericum perforatum</i> L.	Gödöllő	1922	Soó Rezső	DE-soo-22116.jpg
1141.	<i>Hypericum perforatum</i> L.	Gyöngyössolymos	1922	Soó Rezső	DE-soo-22111.jpg
1141.	<i>Hypericum perforatum</i> L.	Győr	1909	Polgár Sándor	DE-soo-22131.jpg
1141.	<i>Hypericum perforatum</i> L.	Győr	1912	Polgár Sándor	DE-soo-22129.jpg
1141.	<i>Hypericum perforatum</i> L.	Hajdúhadház	1942	Kállay Gy.	DE-soo-22124.jpg
1141.	<i>Hypericum perforatum</i> L.	Hajdúnánás	1935	Ujvárosi Miklós	DE-soo-22117.jpg
1141.	<i>Hypericum perforatum</i> L.	Hajdúszoboszló	1938	Fäller	DE-soo-22118.jpg

Sorszám / Number	Taxon-név / Taxon-name	Település / Settlement	Év / Year	Gyűjtő / Collector	Fájlnév / File-name
1141.	Hypericum perforatum L.	Hencida	1940	Kovács L.	DE-soo-36536.jpg
1141.	Hypericum perforatum L.	Kőszeg	1932	Soó Rezső	DE-soo-22119.jpg
1141.	Hypericum perforatum L.	Lesenceistvánd	1925	Polgár Sándor	DE-soo-22133.jpg
1141.	Hypericum perforatum L.	Miskolc	1937	Igmándy József	DE-soo-22113.jpg
1141.	Hypericum perforatum L.	Nagyvisnyó	1928	Igmándy József	DE-soo-22122.jpg
1141.	Hypericum perforatum L.	Nagyvisnyó	1928	Igmándy József	DE-soo-22123.jpg
1141.	Hypericum perforatum L.	Pusztamiske	1948	Borsos Olga	DE-soo-22115.jpg
1141.	Hypericum perforatum L.	Sopron	1946	Kárpáti Zoltán	DE-soo-22135.jpg
1141.	Hypericum perforatum L.	Tiszavasvári	1949	Igmándy József	DE-soo-22112.jpg
1142.	Hypericum tetrapterum Fr.	Bátorliget	1934	Soó Rezső	DE-soo-22103.jpg
1142.	Hypericum tetrapterum Fr.	Bodajk	1942	Felföldy Lajos	DE-soo-22109.jpg
1142.	Hypericum tetrapterum Fr.	Csaroda	1951	Simon Tibor	DE-soo-22100.jpg
1142.	Hypericum tetrapterum Fr.	Debrecen	1931	Soó Rezső	DE-soo-22101.jpg
1142.	Hypericum tetrapterum Fr.	Dunaszeg	1930	Polgár Sándor	DE-soo-22092.jpg
1142.	Hypericum tetrapterum Fr.	Eger	1948	Koppányi Tibor	DE-soo-22096.jpg
1142.	Hypericum tetrapterum Fr.	Göd	1948	Soó Rezső	DE-soo-22106.jpg
1142.	Hypericum tetrapterum Fr.	Gyórladamér	1908	Polgár Sándor	DE-soo-22093.jpg
1142.	Hypericum tetrapterum Fr.	Győrzámoly	1912	Polgár Sándor	DE-soo-22091.jpg
1142.	Hypericum tetrapterum Fr.	Hosszúvölgy	1948	Károlyi Árpád	DE-soo-22095.jpg
1142.	Hypericum tetrapterum Fr.	Lesenceistvánd	1928	Soó Rezső	DE-soo-22105.jpg
1142.	Hypericum tetrapterum Fr.	Mátraszentimre	1937	Felföldy Lajos	DE-soo-22086.jpg
1142.	Hypericum tetrapterum Fr.	Nyírbéltek	1932	Soó Rezső	DE-soo-22102.jpg
1142.	Hypericum tetrapterum Fr.	Szögliget	1950	Jakucs Pál – Kulcsár Gábor	DE-soo-22099.jpg
1142.	Hypericum tetrapterum Fr.	Tatabánya	1906	Lengyel Géza	DE-soo-22090.jpg
1142.	Hypericum tetrapterum Fr.	Terem	1934	Soó Rezső	DE-soo-22104.jpg
1142.	Hypericum tetrapterum Fr.	Vácrátót	1949	Soó Rezső	DE-soo-22107.jpg
1142.	Hypericum tetrapterum Fr.	Veresegyház	1947	Papp József	DE-soo-22097.jpg
1145.	Hypericum hirsutum L.	"Bakony, Kőrös-hegy"	1930	Polgár Sándor	DE-soo-22179.jpg
1145.	Hypericum hirsutum L.	Beregdaróc	1951	Simon Tibor – Jakucs Pál	DE-soo-22160.jpg
1145.	Hypericum hirsutum L.	Budapest	1910	Lengyel Géza	DE-soo-22187.jpg
1145.	Hypericum hirsutum L.	Bükkszentkereszt	1937	Igmándy József	DE-soo-22175.jpg
1145.	Hypericum hirsutum L.	Csesznek	1929	Soó Rezső	DE-soo-22173.jpg
1145.	Hypericum hirsutum L.	Debrecen	1931	Soó Rezső	DE-soo-22171.jpg
1145.	Hypericum hirsutum L.	Diósjenő	1949	Pólya László	DE-soo-22174.jpg
1145.	Hypericum hirsutum L.	Doboz	1935	Soó Rezső	DE-soo-22172.jpg
1145.	Hypericum hirsutum L.	Eplény	1932	Polgár Sándor	DE-soo-22178.jpg
1145.	Hypericum hirsutum L.	Gyarmat	1909	Polgár Sándor	DE-soo-22180.jpg
1145.	Hypericum hirsutum L.	Gyöngyös	1935	Soó Rezső	DE-soo-22161.jpg
1145.	Hypericum hirsutum L.	Hencida	1938	Kovács L.	DE-soo-22176.jpg
1145.	Hypericum hirsutum L.	Miskolc	1934	Soó Rezső	DE-soo-22162.jpg
1145.	Hypericum hirsutum L.	Miskolc	1950	Soó Rezső – Simon Tibor	DE-soo-22170.jpg
1145.	Hypericum hirsutum L.	Mór	1918	Polgár Sándor	DE-soo-22185.jpg
1145.	Hypericum hirsutum L.	Putnok	1950	Soó Rezső	DE-soo-22184.jpg
1145.	Hypericum hirsutum L.	Szalonna	1948	-	DE-soo-36769.jpg
1145.	Hypericum hirsutum L.	Szalonna	1948	Simon Tibor – Borsos Olga – Jakucs Pál	DE-soo-22183.jpg
1145.	Hypericum hirsutum L.	Vászoly	1950	Felföldy Lajos	DE-soo-22169.jpg
1147.	Hypericum montanum L.	"Badacsony"	1928	Soó Rezső	DE-soo-22210.jpg

Sorszám / Number	Taxon-név / Taxon-name	Település / Settlement	Év / Year	Gyűjtő / Collector	Fájlnév / File-name
1147.	<i>Hypericum montanum</i> L.	Budakeszi	1947	Soó Rezső	DE-soo-22208.jpg
1147.	<i>Hypericum montanum</i> L.	Écs	1907	Polgár Sándor	DE-soo-22195.jpg
1147.	<i>Hypericum montanum</i> L.	Erdőbénye	1948	Soó Rezső	DE-soo-22191.jpg
1147.	<i>Hypericum montanum</i> L.	Isztimér	1949	Soó Rezső	DE-soo-22211.jpg
1147.	<i>Hypericum montanum</i> L.	Jósvafő	1951	Soó Rezső	DE-soo-22206.jpg
1147.	<i>Hypericum montanum</i> L.	Jósvafő	1951	Soó Rezső – Jakucs Pál – Ér Lajos	DE-soo-22204.jpg
1147.	<i>Hypericum montanum</i> L.	Kishuta	1950	Soó Rezső	DE-soo-22202.jpg
1147.	<i>Hypericum montanum</i> L.	Mátraszentimre	1937	Felföldy Lajos	DE-soo-22192.jpg
1147.	<i>Hypericum montanum</i> L.	Miskolc	1929	Soó Rezső	DE-soo-22207.jpg
1147.	<i>Hypericum montanum</i> L.	Pécsely	1950	Felföldy Lajos	DE-soo-22200.jpg
1147.	<i>Hypericum montanum</i> L.	Putnok	1950	Soó Rezső	DE-soo-22205.jpg
1147.	<i>Hypericum montanum</i> L.	Rezi	1953	Borsos Olga	DE-soo-22199.jpg
1147.	<i>Hypericum montanum</i> L.	Sokorópátka	1909	Polgár Sándor	DE-soo-22196.jpg
1147.	<i>Hypericum montanum</i> L.	Somoskőújfalu	1937	Máthé Imre	DE-soo-22193.jpg
1147.	<i>Hypericum montanum</i> L.	Szögliget	1951	Soó Rezső – Jakucs Pál – Ér Lajos	DE-soo-22203.jpg
1147.	<i>Hypericum montanum</i> L.	Vác	1949	Soó Rezső – Simon Tibor – Jakucs Pál	DE-soo-22209.jpg
1148.	<i>Hypericum elegans</i> Stephan ex Willd.	Budaörs	1916	Jávorka Sándor	DE-soo-22214.jpg
1148.	<i>Hypericum elegans</i> Stephan ex Willd.	Budaörs	1946	Kárpáti Zoltán	DE-soo-22213.jpg
1141. × 1144.	<i>Hypericum</i> × <i>desetangsii</i> Lamotte (<i>H. perforatum</i> × <i>dubium</i>)	Ágfalva	1944	Kárpáti Zoltán	DE-soo-22158.jpg
1141. × 1144.	<i>Hypericum</i> × <i>desetangsii</i> Lamotte (<i>H. perforatum</i> × <i>dubium</i>)	Borzavár	1934	Polgár Sándor	DE-soo-22159.jpg
1150.	<i>Viola tricolor</i> L.	Bagamér	1932	Soó Rezső	DE-soo-22816.jpg
1150.	<i>Viola tricolor</i> L.	Bélapátfalva	1924	Kőfaragó-Gyelnik Vilmos	DE-soo-22830.jpg
1150.	<i>Viola tricolor</i> L.	Bélapátfalva	1932	Soó Rezső	DE-soo-22835.jpg
1150.	<i>Viola tricolor</i> L.	Bélapátfalva	1948	Simon Tibor – Pólya László – Jakucs Pál	DE-soo-22820.jpg
1150.	<i>Viola tricolor</i> L.	Bélapátfalva	1948	Simon Tibor – Pólya László – Jakucs Pál	DE-soo-22821.jpg
1150.	<i>Viola tricolor</i> L.	Bélapátfalva	1948	Simon Tibor – Pólya László – Jakucs Pál	DE-soo-22831.jpg
1150.	<i>Viola tricolor</i> L.	Beregdaróc	1951	Simon Tibor	DE-soo-22818.jpg
1150.	<i>Viola tricolor</i> L.	Beregdaróc	1951	Simon Tibor – Jakucs Pál	DE-soo-22819.jpg
1150.	<i>Viola tricolor</i> L.	Budapest	1960	Babai Ágnes	DE-soo-22860.jpg
1150.	<i>Viola tricolor</i> L.	Csaroda	1951	Simon Tibor	DE-soo-22813.jpg
1150.	<i>Viola tricolor</i> L.	Debrecen	1931	Pátkay Imre	DE-soo-22838.jpg
1150.	<i>Viola tricolor</i> L.	Debrecen	1932	Soó Rezső	DE-soo-22836.jpg
1150.	<i>Viola tricolor</i> L.	Debrecen	1933	Soó Rezső	DE-soo-22837.jpg
1150.	<i>Viola tricolor</i> L.	Debrecen	1935	Soó Rezső	DE-soo-22817.jpg
1150.	<i>Viola tricolor</i> L.	Debrecen	1945	Felföldy Lajos	DE-soo-22855.jpg
1150.	<i>Viola tricolor</i> L.	Debrecen	1945	Felföldy Lajos	DE-soo-22856.jpg
1150.	<i>Viola tricolor</i> L.	Debrecen	1945	Felföldy Lajos	DE-soo-22857.jpg
1150.	<i>Viola tricolor</i> L.	"Kékes"	1952	Tamássy Géza	DE-soo-22826.jpg
1150.	<i>Viola tricolor</i> L.	Győr	1916	Polgár Sándor	DE-soo-22828.jpg
1150.	<i>Viola tricolor</i> L.	Győr	1919	Polgár Sándor	DE-soo-22845.jpg
1150.	<i>Viola tricolor</i> L.	Győr	1923	Polgár Sándor	DE-soo-22846.jpg

Sorszám / Number	Taxon-név / Taxon-name	Település / Settlement	Év / Year	Gyűjtő / Collector	Fájlnév / File-name
1150.	Viola tricolor L.	Hajdúnánás	1929	Igmándy József	DE-soo-22844.jpg
1150.	Viola tricolor L.	Hajdúnánás	1943	Kállay Gy.	DE-soo-22859.jpg
1150.	Viola tricolor L.	Jánd	1951	Simon Tibor	DE-soo-22842.jpg
1150.	Viola tricolor L.	Kömörő	1948	Pólya László – Simon Tibor – Jakucs Pál	DE-soo-22843.jpg
1150.	Viola tricolor L.	Miskolc	1928	Polgár Sándor	DE-soo-22847.jpg
1150.	Viola tricolor L.	Miskolc	1948	Simon Tibor – Borsos Olga – Jakucs Pál	DE-soo-22832.jpg
1150.	Viola tricolor L.	Nyíregyháza	1947	Soó Rezső	DE-soo-22853.jpg
1150.	Viola tricolor L.	Sáránd	1932	Soó Rezső	DE-soo-22839.jpg
1150.	Viola tricolor L.	Tihany	1942	Felföldy Lajos	DE-soo-22858.jpg
1150.	Viola tricolor L.	Vác	1923	Soó Rezső	DE-soo-22848.jpg
1151.	Viola arvensis Murray	Aszófő	1950	Felföldy Lajos	DE-soo-22899.jpg
1151.	Viola arvensis Murray	Balatonfüred	1928	Soó Rezső	DE-soo-22887.jpg
1151.	Viola arvensis Murray	Bátorliget	1934	Soó Rezső	DE-soo-22865.jpg
1151.	Viola arvensis Murray	Békéscsaba	1923	Soó Rezső	DE-soo-22863.jpg
1151.	Viola arvensis Murray	Budapest	1878	Szabo	DE-soo-22916.jpg
1151.	Viola arvensis Murray	Budapest	1905	Lengyel Géza	DE-soo-22918.jpg
1151.	Viola arvensis Murray	Budapest	1922	Soó Rezső	DE-soo-22884.jpg
1151.	Viola arvensis Murray	Budapest	1923	Kófaragó-Gyelnik Vilmos	DE-soo-22917.jpg
1151.	Viola arvensis Murray	Celldömök	1926	Polgár Sándor	DE-soo-22911.jpg
1151.	Viola arvensis Murray	Csesznek	1932	Polgár Sándor	DE-soo-22910.jpg
1151.	Viola arvensis Murray	Debrecen	1936	Felföldy Lajos	DE-soo-22897.jpg
1151.	Viola arvensis Murray	Debrecen	1937	Soó Rezső	DE-soo-22869.jpg
1151.	Viola arvensis Murray	Debrecen	1943	Felföldy Lajos	DE-soo-22894.jpg
1151.	Viola arvensis Murray	Debrecen	1943	Felföldy Lajos	DE-soo-22895.jpg
1151.	Viola arvensis Murray	Debrecen	1943	Felföldy Lajos	DE-soo-22896.jpg
1151.	Viola arvensis Murray	Debrecen	1945	Felföldy Lajos	DE-soo-22889.jpg
1151.	Viola arvensis Murray	Debrecen	1945	Felföldy Lajos	DE-soo-22890.jpg
1151.	Viola arvensis Murray	Debrecen	1945	Felföldy Lajos	DE-soo-22891.jpg
1151.	Viola arvensis Murray	Debrecen	1945	Felföldy Lajos	DE-soo-22892.jpg
1151.	Viola arvensis Murray	Debrecen	1945	Felföldy Lajos	DE-soo-22893.jpg
1151.	Viola arvensis Murray	Écs	1911	Polgár Sándor	DE-soo-22914.jpg
1151.	Viola arvensis Murray	Egyek	1932	Soó Rezső	DE-soo-22867.jpg
1151.	Viola arvensis Murray	Győr	1911	Polgár Sándor	DE-soo-22913.jpg
1151.	Viola arvensis Murray	Győr	1930	Polgár Sándor	DE-soo-22912.jpg
1151.	Viola arvensis Murray	Hajdú- böszörmény	1934	Soó Rezső	DE-soo-22866.jpg
1151.	Viola arvensis Murray	Hajdúnánás	1929	Igmándy József	DE-soo-22907.jpg
1151.	Viola arvensis Murray	Hajdúnánás	1938	Igmándy József	DE-soo-22906.jpg
1151.	Viola arvensis Murray	Hosszúpályi	1933	Soó Rezső	DE-soo-22868.jpg
1151.	Viola arvensis Murray	Miskolc	1949	Jakucs Pál	DE-soo-22903.jpg
1151.	Viola arvensis Murray	Nadap	1922	Soó Rezső	DE-soo-22885.jpg
1151.	Viola arvensis Murray	Nagykovácsi	1949	Soó Rezső	DE-soo-22883.jpg
1151.	Viola arvensis Murray	Nyíregyháza	1934	Soó Rezső	DE-soo-22864.jpg
1151.	Viola arvensis Murray	Ófehértó	1934	Máthé Imre	DE-soo-22871.jpg
1151.	Viola arvensis Murray	Pécsely	1950	Felföldy Lajos	DE-soo-22901.jpg
1151.	Viola arvensis Murray	Pécsely	1951	Felföldy Lajos	DE-soo-22900.jpg
1151.	Viola arvensis Murray	Püspökladány	1948	Igmándy József – Igmándy Zoltán	DE-soo-22905.jpg

Sorszám / Number	Taxon-név / Taxon-name	Település / Settlement	Év / Year	Gyűjtő / Collector	Fájlnév / File-name
1151.	<i>Viola arvensis</i> Murray	Ravazd	1941	Polgár Sándor	DE-soo-22909.jpg
1151.	<i>Viola arvensis</i> Murray	Szentkirály- szabadja	1928	Soó Rezső	DE-soo-22886.jpg
1151.	<i>Viola arvensis</i> Murray	Tákos	1953	Simon Tibor – Helmeczy Balázs	DE-soo-22902.jpg
1151.	<i>Viola arvensis</i> Murray	Tállya	1927	Hulják János	DE-soo-22915.jpg
1151.	<i>Viola arvensis</i> Murray	Tarcal	1947	Soó Rezső	DE-soo-22882.jpg
1151.	<i>Viola arvensis</i> Murray	Téglás	1937	Máthé Imre	DE-soo-22873.jpg
1151.	<i>Viola arvensis</i> Murray	Tihany	1943	Felföldy Lajos	DE-soo-22898.jpg
1151.	<i>Viola arvensis</i> Murray	Tiszavasvári	1949	Igmándy József	DE-soo-22904.jpg
1151.	<i>Viola arvensis</i> Murray	Tokaj	1933	Soó Rezső	DE-soo-22881.jpg
1151.	<i>Viola arvensis</i> Murray	Vésztő	1934	Máthé Imre	DE-soo-22888.jpg
1152.	<i>Viola kitaibeliana</i> Roem. et Schult.	Bátorliget	1928	Soó Rezső	DE-soo-22931.jpg
1152.	<i>Viola kitaibeliana</i> Roem. et Schult.	Debrecen	1931	Soó Rezső	DE-soo-22934.jpg
1152.	<i>Viola kitaibeliana</i> Roem. et Schult.	Debrecen	1932	Soó Rezső	DE-soo-22935.jpg
1152.	<i>Viola kitaibeliana</i> Roem. et Schult.	Debrecen	1932	Soó Rezső	DE-soo-22936.jpg
1152.	<i>Viola kitaibeliana</i> Roem. et Schult.	Debrecen	1933	Soó Rezső	DE-soo-22937.jpg
1152.	<i>Viola kitaibeliana</i> Roem. et Schult.	Debrecen	1933	Soó Rezső	DE-soo-22938.jpg
1152.	<i>Viola kitaibeliana</i> Roem. et Schult.	Debrecen	1952	Böszörményi Zoltán	DE-soo-22941.jpg
1152.	<i>Viola kitaibeliana</i> Roem. et Schult.	Egyek	1932	Máthé Imre	DE-soo-22924.jpg
1152.	<i>Viola kitaibeliana</i> Roem. et Schult.	Egyek	1932	Soó Rezső	DE-soo-22932.jpg
1152.	<i>Viola kitaibeliana</i> Roem. et Schult.	Farmos	1923	Soó Rezső	DE-soo-22930.jpg
1152.	<i>Viola kitaibeliana</i> Roem. et Schult.	Gödöllő	1922	Soó Rezső	DE-soo-22927.jpg
1152.	<i>Viola kitaibeliana</i> Roem. et Schult.	Győr	1908	Polgár Sándor	DE-soo-22945.jpg
1152.	<i>Viola kitaibeliana</i> Roem. et Schult.	Győr	1912	Polgár Sándor	DE-soo-22944.jpg
1152.	<i>Viola kitaibeliana</i> Roem. et Schult.	Győr	-	Polgár Sándor	DE-soo-22946.jpg
1152.	<i>Viola kitaibeliana</i> Roem. et Schult.	Hajdúnánás	1935	Soó Rezső	DE-soo-22933.jpg
1152.	<i>Viola kitaibeliana</i> Roem. et Schult.	Hencida	1927	Kovács L.	DE-soo-22922.jpg
1152.	<i>Viola kitaibeliana</i> Roem. et Schult.	Nagyszentjános	1936	Polgár Sándor	DE-soo-22943.jpg
1152.	<i>Viola kitaibeliana</i> Roem. et Schult.	Nagyvisnyó	1948	Simon Tibor – Pólya László – Jakucs Pál	DE-soo-22923.jpg
1152.	<i>Viola kitaibeliana</i> Roem. et Schult.	Ócsa	1923	Soó Rezső	DE-soo-22928.jpg
1152.	<i>Viola kitaibeliana</i> Roem. et Schult.	"Pilis"	1932	Soó Rezső	DE-soo-22929.jpg
1152.	<i>Viola kitaibeliana</i> Roem. et Schult.	Pilisszentiván	1961	Babai Ágnes	DE-soo-22940.jpg
1152.	<i>Viola kitaibeliana</i> Roem. et Schult.	Sáránd	-	-	DE-soo-22926.jpg
1152.	<i>Viola kitaibeliana</i> Roem. et Schult.	Sáránd	-	Soó Rezső	DE-soo-22942.jpg

Sorszám / Number	Taxon-név / Taxon-name	Település / Settlement	Év / Year	Gyűjtő / Collector	Fájlnév / File-name
1153.	Viola alba Besser	Budapest	1890	Czakó Kálmán	DE-soo-22440.jpg
1153.	Viola alba Besser	Budapest	1924	Kőfaragó-Gyelnik Vilmos	DE-soo-22438.jpg
1153.	Viola alba Besser	Csengersima	2008	Sramkó Gábor	DE-soo-22422.jpg
1153.	Viola alba Besser	Csesznek	1949	Károlyi Árpád	DE-soo-22429.jpg
1153.	Viola alba Besser	Écs	1917	Polgár Sándor	DE-soo-22425.jpg
1153.	Viola alba Besser	Écs	1917	Polgár Sándor	DE-soo-22426.jpg
1153.	Viola alba Besser	Écs	1928	Polgár Sándor	DE-soo-22434.jpg
1153.	Viola alba Besser	Eplény	1931	Polgár Sándor	DE-soo-22433.jpg
1153.	Viola alba Besser	Eplény	1933	Polgár Sándor	DE-soo-22432.jpg
1153.	Viola alba Besser	Győrszemere	1941	Polgár Sándor	DE-soo-22428.jpg
1153.	Viola alba Besser	Győrújbarát	-	Polgár Sándor	DE-soo-22436.jpg
1153.	Viola alba Besser	Nagydobos	1948	Simon Tibor – Pólya László – Jakucs Pál	DE-soo-22427.jpg
1153.	Viola alba Besser	Pannonhalma	1913	Polgár Sándor	DE-soo-22437.jpg
1153.	Viola alba Besser	Pannonhalma	1918	Polgár Sándor	DE-soo-22435.jpg
1153.	Viola alba Besser	Pannonhalma	1928	Polgár Sándor	DE-soo-22431.jpg
1153.	Viola alba Besser	Tatabánya	1931	Polgár Sándor	DE-soo-22424.jpg
1153.	Viola alba Besser	Várgesztes	1932	Polgár Sándor	DE-soo-22423.jpg
1154.	Viola suavis M. Bieb.	Baktalórántháza	1934	Máthé Imre	DE-soo-22478.jpg
1154.	Viola suavis M. Bieb.	Balatonszőlős	1951	Felföldy Lajos	DE-soo-22444.jpg
1154.	Viola suavis M. Bieb.	Debrecen	1932	Soó Rezső	DE-soo-22459.jpg
1154.	Viola suavis M. Bieb.	Debrecen	1934	Felföldy Lajos	DE-soo-22763.jpg
1154.	Viola suavis M. Bieb.	Debrecen	1943	Felföldy Lajos	DE-soo-22470.jpg
1154.	Viola suavis M. Bieb.	Debrecen	1947	Soó Rezső	DE-soo-22477.jpg
1154.	Viola suavis M. Bieb.	Doboz	1935	Máthé Imre	DE-soo-22471.jpg
1154.	Viola suavis M. Bieb.	Egyek	1932	Máthé Imre	DE-soo-22467.jpg
1154.	Viola suavis M. Bieb.	Győr	1906	Polgár Sándor	DE-soo-22448.jpg
1154.	Viola suavis M. Bieb.	Győr	1911	Polgár Sándor	DE-soo-22447.jpg
1154.	Viola suavis M. Bieb.	Győr	1917	Polgár Sándor	DE-soo-22452.jpg
1154.	Viola suavis M. Bieb.	Hajdú- böszörmény	1932	Soó Rezső	DE-soo-22463.jpg
1154.	Viola suavis M. Bieb.	Hajdú- böszörmény	1934	Soó Rezső	DE-soo-22460.jpg
1154.	Viola suavis M. Bieb.	Hajdúnánás	1935	Ujvárosi Miklós	DE-soo-22450.jpg
1154.	Viola suavis M. Bieb.	Hajdúnánás	1943	Kállay Gy.	DE-soo-22479.jpg
1154.	Viola suavis M. Bieb.	Hajdúszoboszló	1938	Fäller	DE-soo-22462.jpg
1154.	Viola suavis M. Bieb.	Körösladány	1935	Máthé Imre	DE-soo-22458.jpg
1154.	Viola suavis M. Bieb.	Lébény	1927	Polgár Sándor	DE-soo-22456.jpg
1154.	Viola suavis M. Bieb.	Levél	1926	Polgár Sándor	DE-soo-22451.jpg
1154.	Viola suavis M. Bieb.	Miskolc	1934	Soó Rezső	DE-soo-22469.jpg
1154.	Viola suavis M. Bieb.	Mór	1942	Felföldy Lajos	DE-soo-22443.jpg
1154.	Viola suavis M. Bieb.	Pécsely	1950	Felföldy Lajos	DE-soo-22453.jpg
1154.	Viola suavis M. Bieb.	Pécsely	1950	Felföldy Lajos	DE-soo-22454.jpg
1154.	Viola suavis M. Bieb.	Pécsely	1950	Felföldy Lajos	DE-soo-22455.jpg
1154.	Viola suavis M. Bieb.	Püspökladány	1935	Soó Rezső	DE-soo-22461.jpg
1154.	Viola suavis M. Bieb.	Sarkad	1935	Soó Rezső	DE-soo-22464.jpg
1154.	Viola suavis M. Bieb.	Sarkad	1935	Soó Rezső	DE-soo-22472.jpg
1154.	Viola suavis M. Bieb.	Sárospatak	1943	Felföldy Lajos	DE-soo-22457.jpg
1154.	Viola suavis M. Bieb.	Téglás	1937	Máthé Imre	DE-soo-22466.jpg
1154.	Viola suavis M. Bieb.	Tihany	1946	Felföldy Lajos	DE-soo-22446.jpg

Sorszám / Number	Taxon-név / Taxon-name	Település / Settlement	Év / Year	Gyűjtő / Collector	Fájlnév / File-name
1154.	<i>Viola suavis</i> M. Bieb.	Tihany	1951	Felföldy Lajos	DE-soo-22445.jpg
1154.	<i>Viola suavis</i> M. Bieb.	Vászoly	1950	Felföldy Lajos	DE-soo-22449.jpg
1154.	<i>Viola suavis</i> M. Bieb.	Villány	1935	Soó Rezső	DE-soo-22473.jpg
1155.	<i>Viola odorata</i> L.	Abda	1913	Polgár Sándor	DE-soo-22412.jpg
1155.	<i>Viola odorata</i> L.	Aszófő	1946	Felföldy Lajos	DE-soo-22406.jpg
1155.	<i>Viola odorata</i> L.	"Bakony, Kőris-hegy"	1929	Soó Rezső	DE-soo-22395.jpg
1155.	<i>Viola odorata</i> L.	Balatonszőlős	1951	Felföldy Lajos	DE-soo-22396.jpg
1155.	<i>Viola odorata</i> L.	Budapest	1924	Kőfaragó-Gyelnik Vilmos	DE-soo-22416.jpg
1155.	<i>Viola odorata</i> L.	Budapest	1952	Pócs Tamás	DE-soo-22401.jpg
1155.	<i>Viola odorata</i> L.	Csesznek	1929	Polgár Sándor	DE-soo-22407.jpg
1155.	<i>Viola odorata</i> L.	Écs	1906	Polgár Sándor	DE-soo-22410.jpg
1155.	<i>Viola odorata</i> L.	Eplény	1931	Polgár Sándor	DE-soo-22405.jpg
1155.	<i>Viola odorata</i> L.	Győr	1906	Polgár Sándor	DE-soo-22411.jpg
1155.	<i>Viola odorata</i> L.	Győr	1907	Polgár Sándor	DE-soo-22413.jpg
1155.	<i>Viola odorata</i> L.	Győr	1926	Polgár Sándor	DE-soo-22414.jpg
1155.	<i>Viola odorata</i> L.	Győrújbarát	1917	Polgár Sándor	DE-soo-22409.jpg
1155.	<i>Viola odorata</i> L.	Hencida	1937	Kovács L.	DE-soo-22402.jpg
1155.	<i>Viola odorata</i> L.	Kömörő	2004	Gulyás Gergely – Sramkó Gábor	DE-soo-37426.jpg
1155.	<i>Viola odorata</i> L.	Lébény	1917	Polgár Sándor	DE-soo-22421.jpg
1155.	<i>Viola odorata</i> L.	Miskolc	1912	Hulják János	DE-soo-22415.jpg
1155.	<i>Viola odorata</i> L.	Miskolc	1912	Hulják János	DE-soo-22418.jpg
1155.	<i>Viola odorata</i> L.	Nagydobos	1948	Simon Tibor – Pólya László – Jakucs Pál	DE-soo-22397.jpg
1155.	<i>Viola odorata</i> L.	Nagykanizsa	1949	Károlyi Árpád	DE-soo-22403.jpg
1155.	<i>Viola odorata</i> L.	Nagykovácsi	1949	Soó Rezső	DE-soo-22389.jpg
1155.	<i>Viola odorata</i> L.	Pannonhalma	1917	Polgár Sándor	DE-soo-22408.jpg
1155.	<i>Viola odorata</i> L.	Pannonhalma	1928	Polgár Sándor	DE-soo-22420.jpg
1155.	<i>Viola odorata</i> L.	Pannonhalma	1932	Polgár Sándor	DE-soo-22419.jpg
1155.	<i>Viola odorata</i> L.	Szár	1949	Soó Rezső	DE-soo-22388.jpg
1155.	<i>Viola odorata</i> L.	Tákos	1948	Simon Tibor – Pólya László – Jakucs Pál	DE-soo-22398.jpg
1155.	<i>Viola odorata</i> L.	Tihany	1946	Felföldy Lajos	DE-soo-22393.jpg
1155.	<i>Viola odorata</i> L.	Tihany	1946	Felföldy Lajos	DE-soo-22394.jpg
1155.	<i>Viola odorata</i> L.	Tiszacsécse	-	Gulyás Gergely	DE-soo-36541.jpg
1155.	<i>Viola odorata</i> L.	Tiszavasvári	1949	Igmándy József	DE-soo-22400.jpg
1155.	<i>Viola odorata</i> L.	Tokaj	1943	Felföldy Lajos	DE-soo-22392.jpg
1155.	<i>Viola odorata</i> L.	Vácrátót	1950	Soó Rezső	DE-soo-22390.jpg
1155.	<i>Viola odorata</i> L.	Vásárosnamény	1952	Kulcsár Gábor	DE-soo-22399.jpg
1155.	<i>Viola odorata</i> L.	Vonyarcvashegy	1930	Lengyel Géza	DE-soo-22417.jpg
1156.	<i>Viola mirabilis</i> L.	Baktalórántháza	1933	Soó Rezső	DE-soo-22535.jpg
1156.	<i>Viola mirabilis</i> L.	Balatonszőlős	1951	Felföldy Lajos	DE-soo-22551.jpg
1156.	<i>Viola mirabilis</i> L.	Bátorliget	1933	Soó Rezső	DE-soo-22536.jpg
1156.	<i>Viola mirabilis</i> L.	Budakeszi	1947	Soó Rezső	DE-soo-22542.jpg
1156.	<i>Viola mirabilis</i> L.	Budaörs	1930	Lengyel Géza	DE-soo-22564.jpg
1156.	<i>Viola mirabilis</i> L.	Budapest	1943	Kárpáti Zoltán	DE-soo-22558.jpg
1156.	<i>Viola mirabilis</i> L.	Budapest	1947	Soó Rezső	DE-soo-22541.jpg
1156.	<i>Viola mirabilis</i> L.	Bükkszentkereszt	1934	Igmándy József	DE-soo-22556.jpg
1156.	<i>Viola mirabilis</i> L.	Debrecen	1931	Soó Rezső	DE-soo-22529.jpg

Sorszám / Number	Taxon-név / Taxon-name	Település / Settlement	Év / Year	Gyűjtő / Collector	Fájlnév / File-name
1156.	Viola mirabilis L.	Drégelypalánk	1938	Noga Tibor	DE-soo-22565.jpg
1156.	Viola mirabilis L.	Dunakiliti	1931	Soó Rezső	DE-soo-22540.jpg
1156.	Viola mirabilis L.	Győrladamér	1936	Polgár Sándor	DE-soo-22559.jpg
1156.	Viola mirabilis L.	Hajdúhadház	1933	Soó Rezső	DE-soo-22534.jpg
1156.	Viola mirabilis L.	Kunsziget	1923	Polgár Sándor	DE-soo-22560.jpg
1156.	Viola mirabilis L.	Lébény	1908	Polgár Sándor	DE-soo-22562.jpg
1156.	Viola mirabilis L.	Miskolc	1929	Soó Rezső	DE-soo-22544.jpg
1156.	Viola mirabilis L.	Moson- magyaróvár	1962	Borsos Olga	DE-soo-22528.jpg
1156.	Viola mirabilis L.	Nagykovácsi	1947	Soó Rezső	DE-soo-22543.jpg
1156.	Viola mirabilis L.	Nagykovácsi	1949	Soó Rezső	DE-soo-22539.jpg
1156.	Viola mirabilis L.	Nyíregyháza	1934	Soó Rezső	DE-soo-22531.jpg
1156.	Viola mirabilis L.	Nyírkáta	1947	Molnár Z.	DE-soo-22555.jpg
1156.	Viola mirabilis L.	Pannonhalma	1911	Polgár Sándor	DE-soo-22563.jpg
1156.	Viola mirabilis L.	Pécsely	1950	Felföldy Lajos	DE-soo-22552.jpg
1156.	Viola mirabilis L.	Piliscsaba	1922	Soó Rezső	DE-soo-22532.jpg
1156.	Viola mirabilis L.	Sárospatak	1932	Soó Rezső	DE-soo-22547.jpg
1156.	Viola mirabilis L.	Sárospatak	1943	Felföldy Lajos	DE-soo-22554.jpg
1156.	Viola mirabilis L.	Tatabánya	1931	Polgár Sándor	DE-soo-22561.jpg
1156.	Viola mirabilis L.	Téglás	1937	Máthé Imre	DE-soo-22550.jpg
1156.	Viola mirabilis L.	Téglás	1937	Soó Rezső	DE-soo-22530.jpg
1156.	Viola mirabilis L.	Tokaj	1937	Soó Rezső	DE-soo-22546.jpg
1156.	Viola mirabilis L.	Vácrátót	1949	Soó Rezső	DE-soo-22537.jpg
1156.	Viola mirabilis L.	Vácrátót	1950	Soó Rezső	DE-soo-22538.jpg
1156.	Viola mirabilis L.	Vászoly	1950	Felföldy Lajos	DE-soo-22553.jpg
1156.	Viola mirabilis L.	Zebegény	1947	Soó Rezső	DE-soo-22533.jpg
1157.	Viola collina Besser	Nagykovácsi	1949	Soó Rezső	DE-soo-22474.jpg
1158.	Viola hirta L.	Aggtelek	1949	Jakucs Pál	DE-soo-22514.jpg
1158.	Viola hirta L.	Aszófő	1950	Felföldy Lajos	DE-soo-22519.jpg
1158.	Viola hirta L.	Bagamér	1949	Soó Rezső	DE-soo-22494.jpg
1158.	Viola hirta L.	Baktalórántháza	1934	Soó Rezső	DE-soo-22489.jpg
1158.	Viola hirta L.	Balatonszőlős	1951	Felföldy Lajos	DE-soo-22518.jpg
1158.	Viola hirta L.	Bátorliget	1934	Soó Rezső	DE-soo-22487.jpg
1158.	Viola hirta L.	Bódvaszilás	1951	Jakucs Pál – Kulcsár Gábor – Ér Lajos	DE-soo-22516.jpg
1158.	Viola hirta L.	Debrecen	1931	Soó Rezső	DE-soo-22480.jpg
1158.	Viola hirta L.	Debrecen	1932	Soó Rezső	DE-soo-22493.jpg
1158.	Viola hirta L.	Debrecen	1934	Juhász Lajos	DE-soo-22491.jpg
1158.	Viola hirta L.	Debrecen	1943	Felföldy Lajos	DE-soo-22512.jpg
1158.	Viola hirta L.	Debrecen	1943	Felföldy Lajos	DE-soo-22513.jpg
1158.	Viola hirta L.	Écs	1908	Polgár Sándor	DE-soo-22498.jpg
1158.	Viola hirta L.	Écs	1908	Polgár Sándor	DE-soo-22503.jpg
1158.	Viola hirta L.	Écs	1932	Pető	DE-soo-22497.jpg
1158.	Viola hirta L.	Gáborján	1937	Kovács L.	DE-soo-22524.jpg
1158.	Viola hirta L.	Gyömöre	1915	Polgár Sándor	DE-soo-22507.jpg
1158.	Viola hirta L.	Gyömöre	1917	Polgár Sándor	DE-soo-22508.jpg
1158.	Viola hirta L.	Győr	1904	Polgár Sándor	DE-soo-22506.jpg
1158.	Viola hirta L.	Győr	1906	Polgár Sándor	DE-soo-22500.jpg
1158.	Viola hirta L.	Győr	1906	Polgár Sándor	DE-soo-22502.jpg
1158.	Viola hirta L.	Győr	1910	Polgár Sándor	DE-soo-22505.jpg

Sorszám / Number	Taxon-név / Taxon-name	Település / Settlement	Év / Year	Gyűjtő / Collector	Fájlnév / File-name
1158.	<i>Viola hirta</i> L.	Győr	1911	Polgár Sándor	DE-soo-22501.jpg
1158.	<i>Viola hirta</i> L.	Győr	1916	Polgár Sándor	DE-soo-22510.jpg
1158.	<i>Viola hirta</i> L.	Hajdúbagos	1933	Soó Rezső	DE-soo-22492.jpg
1158.	<i>Viola hirta</i> L.	Hajdú- bőszörmény	1934	Soó Rezső	DE-soo-22490.jpg
1158.	<i>Viola hirta</i> L.	Hercegekút	1939	Soó Rezső	DE-soo-22481.jpg
1158.	<i>Viola hirta</i> L.	Ikrény	1907	Polgár Sándor	DE-soo-22499.jpg
1158.	<i>Viola hirta</i> L.	"Karancs, Ivánka- hegy"	1934	Dornyay Béla	DE-soo-22495.jpg
1158.	<i>Viola hirta</i> L.	Lébény	1927	Polgár Sándor	DE-soo-22509.jpg
1158.	<i>Viola hirta</i> L.	Mezőcsát	1934	Soó Rezső	DE-soo-22483.jpg
1158.	<i>Viola hirta</i> L.	Miskolc	1949	Jakucs Pál	DE-soo-22522.jpg
1158.	<i>Viola hirta</i> L.	Nyíregyháza	1934	Soó Rezső	DE-soo-22488.jpg
1158.	<i>Viola hirta</i> L.	Pécs	1935	Soó Rezső	DE-soo-22486.jpg
1158.	<i>Viola hirta</i> L.	Pécsely	1951	Felföldy Lajos	DE-soo-22517.jpg
1158.	<i>Viola hirta</i> L.	Pusztamiske	1948	Borsos Olga	DE-soo-22523.jpg
1158.	<i>Viola hirta</i> L.	Rábapatona	1913	Polgár Sándor	DE-soo-22504.jpg
1158.	<i>Viola hirta</i> L.	Regéc	1939	Soó Rezső	DE-soo-22482.jpg
1158.	<i>Viola hirta</i> L.	Szögliget	1951	Jakucs Pál – Kulcsár Gábor – Ér Lajos	DE-soo-22515.jpg
1158.	<i>Viola hirta</i> L.	Tákos	1948	Simon Tibor – Jakucs Pál	DE-soo-22520.jpg
1158.	<i>Viola hirta</i> L.	Tarpa	1948	Pólya László – Simon Tibor – Jakucs Pál	DE-soo-22521.jpg
1158.	<i>Viola hirta</i> L.	Tihany	1928	Soó Rezső	DE-soo-22485.jpg
1158.	<i>Viola hirta</i> L.	Vácrátót	1950	Soó Rezső	DE-soo-22484.jpg
1159.	<i>Viola ambigua</i> Waldst. et Kit.	Bekecs	2009	Molnár Csaba	DE-soo-22525.jpg
1159.	<i>Viola ambigua</i> Waldst. et Kit.	Budapest	1885	Szépligeti Győző	DE-soo-22526.jpg
1159.	<i>Viola ambigua</i> Waldst. et Kit.	Győr	1917	Polgár Sándor	DE-soo-22527.jpg
1160.	<i>Viola rupestris</i> F.W. Schmidt	Ács	1921	Polgár Sándor	DE-soo-22581.jpg
1160.	<i>Viola rupestris</i> F.W. Schmidt	Bagamér	1949	Soó Rezső	DE-soo-22569.jpg
1160.	<i>Viola rupestris</i> F.W. Schmidt	Budaörs	1916	Andrasovszky József	DE-soo-22583.jpg
1160.	<i>Viola rupestris</i> F.W. Schmidt	Budapest	1922	Soó Rezső	DE-soo-22573.jpg
1160.	<i>Viola rupestris</i> F.W. Schmidt	Debrecen	1934	Juhász Lajos	DE-soo-22571.jpg
1160.	<i>Viola rupestris</i> F.W. Schmidt	Debrecen	1938	Felföldy Lajos	DE-soo-22585.jpg
1160.	<i>Viola rupestris</i> F.W. Schmidt	Gyenesdiás	1929	Soó Rezső	DE-soo-22572.jpg
1160.	<i>Viola rupestris</i> F.W. Schmidt	Győr	1910	Polgár Sándor	DE-soo-22577.jpg
1160.	<i>Viola rupestris</i> F.W. Schmidt	Győr	1916	Polgár Sándor	DE-soo-22582.jpg
1160.	<i>Viola rupestris</i> F.W. Schmidt	Kisbajcs	1906	Polgár Sándor	DE-soo-22576.jpg
1160.	<i>Viola rupestris</i> F.W. Schmidt	Nyíregyháza	1938	Ubrizsy Gábor	DE-soo-22575.jpg
1160.	<i>Viola rupestris</i> F.W. Schmidt	Pannonhalma	1928	Polgár Sándor	DE-soo-22579.jpg
1160.	<i>Viola rupestris</i> F.W. Schmidt	Pannonhalma	1933	Polgár Sándor	DE-soo-22578.jpg
1160.	<i>Viola rupestris</i> F.W. Schmidt	Ravazd	1904	Polgár Sándor	DE-soo-22580.jpg
1160.	<i>Viola rupestris</i> F.W. Schmidt	Szentendre	1929	Egey Antal	DE-soo-22568.jpg
1161.	<i>Viola reichenbachiana</i> Jord.	Alsózsolca	2011	Takács Attila	DE-soo-22586.jpg
1161.	<i>Viola reichenbachiana</i> Jord.	Bagamér	1933	Soó Rezső	DE-soo-22589.jpg
1161.	<i>Viola reichenbachiana</i> Jord.	Bakonyoszlop	1906	Polgár Sándor	DE-soo-22622.jpg
1161.	<i>Viola reichenbachiana</i> Jord.	Bakony- szombathely	1942	Felföldy Lajos	DE-soo-22609.jpg
1161.	<i>Viola reichenbachiana</i> Jord.	Baktalórántháza	1933	Soó Rezső	DE-soo-22598.jpg
1161.	<i>Viola reichenbachiana</i> Jord.	Baktalórántháza	1934	Soó Rezső	DE-soo-22599.jpg
1161.	<i>Viola reichenbachiana</i> Jord.	Beregdaróc	1951	Simon Tibor – Jakucs Pál	DE-soo-22612.jpg

Sorszám / Number	Taxon-név / Taxon-name	Település / Settlement	Év / Year	Gyűjtő / Collector	Fájlnév / File-name
1161.	Viola reichenbachiana Jord.	Bódvarákó	1951	Jakucs Pál – Ér Lajos	DE-soo-22624.jpg
1161.	Viola reichenbachiana Jord.	Bükkszentkereszt	1937	Igmándy József	DE-soo-22617.jpg
1161.	Viola reichenbachiana Jord.	Csesznek	1913	Polgár Sándor	DE-soo-22620.jpg
1161.	Viola reichenbachiana Jord.	Csesznek	1929	Soó Rezső	DE-soo-22600.jpg
1161.	Viola reichenbachiana Jord.	Debrecen	1932	Soó Rezső	DE-soo-22588.jpg
1161.	Viola reichenbachiana Jord.	Doboz	1935	Soó Rezső	DE-soo-22587.jpg
1161.	Viola reichenbachiana Jord.	Eplény	1931	Polgár Sándor	DE-soo-22623.jpg
1161.	Viola reichenbachiana Jord.	Eplény	1932	Polgár Sándor	DE-soo-22619.jpg
1161.	Viola reichenbachiana Jord.	Eszteregnye	1949	Károlyi Árpád	DE-soo-22618.jpg
1161.	Viola reichenbachiana Jord.	"Kékes"	1935	Soó Rezső	DE-soo-22596.jpg
1161.	Viola reichenbachiana Jord.	Gyula	1935	Soó Rezső	DE-soo-22593.jpg
1161.	Viola reichenbachiana Jord.	Gyula	1935	Soó Rezső	DE-soo-22604.jpg
1161.	Viola reichenbachiana Jord.	Ipolyvece	1938	Noga Tibor	DE-soo-22632.jpg
1161.	Viola reichenbachiana Jord.	Kunsziget	1929	Polgár Sándor	DE-soo-22630.jpg
1161.	Viola reichenbachiana Jord.	Mályinka	1929	Soó Rezső	DE-soo-22592.jpg
1161.	Viola reichenbachiana Jord.	Mátraszentimre	1937	Felföldy Lajos	DE-soo-22608.jpg
1161.	Viola reichenbachiana Jord.	Miskolc	1928	Polgár Sándor	DE-soo-22629.jpg
1161.	Viola reichenbachiana Jord.	Mór	1918	Polgár Sándor	DE-soo-22626.jpg
1161.	Viola reichenbachiana Jord.	Nagyoroszi	1938	Noga Tibor	DE-soo-22633.jpg
1161.	Viola reichenbachiana Jord.	Nyírbátor	1932	Soó Rezső	DE-soo-22590.jpg
1161.	Viola reichenbachiana Jord.	Ófehértó	1934	Máthé Imre	DE-soo-22597.jpg
1161.	Viola reichenbachiana Jord.	Pannonhalma	1908	Polgár Sándor	DE-soo-22631.jpg
1161.	Viola reichenbachiana Jord.	Panyola	1948	Pólya László – Simon Tibor – Jakucs Pál	DE-soo-22610.jpg
1161.	Viola reichenbachiana Jord.	Pécsvárad	1936	Soó Rezső	DE-soo-22605.jpg
1161.	Viola reichenbachiana Jord.	Salgótarján	1936	Soó Rezső	DE-soo-22607.jpg
1161.	Viola reichenbachiana Jord.	Sarkad	1935	Máthé Imre	DE-soo-22601.jpg
1161.	Viola reichenbachiana Jord.	Sátoraljaújhely	1937	Soó Rezső	DE-soo-22595.jpg
1161.	Viola reichenbachiana Jord.	Szamosszeg	1948	Simon Tibor – Pólya László – Jakucs Pál	DE-soo-22611.jpg
1161.	Viola reichenbachiana Jord.	Tákos	1948	Simon Tibor – Jakucs Pál	DE-soo-22614.jpg
1161.	Viola reichenbachiana Jord.	Tarpa	1948	Pólya László – Simon Tibor – Jakucs Pál	DE-soo-22615.jpg
1161.	Viola reichenbachiana Jord.	Tarpa	1948	Pólya László – Simon Tibor – Jakucs Pál	DE-soo-22616.jpg
1161.	Viola reichenbachiana Jord.	Tarpa	1952	Kulcsár Gábor	DE-soo-22613.jpg
1161.	Viola reichenbachiana Jord.	Tornyospálca	1933	Soó Rezső	DE-soo-22591.jpg
1161.	Viola reichenbachiana Jord.	Zebegény	1947	Soó Rezső	DE-soo-22606.jpg
1161.	Viola reichenbachiana Jord.	Zirc	1929	Polgár Sándor	DE-soo-22621.jpg
1162.	Viola riviniana Rchb.	Aldebrő	2005	Molnár Csaba	DE-soo-22671.jpg
1162.	Viola riviniana Rchb.	Bátorliget	1935	Soó Rezső	DE-soo-22641.jpg
1162.	Viola riviniana Rchb.	Beregdaróc	1952	Kulcsár Gábor	DE-soo-22657.jpg
1162.	Viola riviniana Rchb.	Bozsok	1938	Soó Rezső	DE-soo-22642.jpg
1162.	Viola riviniana Rchb.	Budapest	1916	Andrasovszky József	DE-soo-22664.jpg
1162.	Viola riviniana Rchb.	Debrecen	1937	Soó Rezső	DE-soo-22652.jpg
1162.	Viola riviniana Rchb.	Dömös	1948	Soó Rezső	DE-soo-22643.jpg
1162.	Viola riviniana Rchb.	Drégelypalánk	1938	Noga Tibor	DE-soo-22667.jpg
1162.	Viola riviniana Rchb.	Hajdú- böszörmény	1930	Igmándy József	DE-soo-22661.jpg
1162.	Viola riviniana Rchb.	Háromhuta	1949	Simon Tibor – Jakucs Pál	DE-soo-22639.jpg
1162.	Viola riviniana Rchb.	Hernádkak	2011	Takács Attila	DE-soo-22636.jpg

Sorszám / Number	Taxon-név / Taxon-name	Település / Settlement	Év / Year	Gyűjtő / Collector	Fájlnév / File-name
1162.	<i>Viola riviniana</i> Rchb.	Jósvafő	1952	Kulcsár Gábor	DE-soo-22659.jpg
1162.	<i>Viola riviniana</i> Rchb.	"Karancs, Kápolna-hegy"	1934	Dornyay Béla	DE-soo-22666.jpg
1162.	<i>Viola riviniana</i> Rchb.	Örvényes	1951	Felföldy Lajos	DE-soo-22656.jpg
1162.	<i>Viola riviniana</i> Rchb.	Ravazd	1928	Polgár Sándor	DE-soo-22665.jpg
1162.	<i>Viola riviniana</i> Rchb.	Sárospatak	1939	Soó Rezső	DE-soo-22645.jpg
1162.	<i>Viola riviniana</i> Rchb.	Sátoraljaújhely	1952	Kulcsár Gábor – Vozáry Elemér	DE-soo-22658.jpg
1162.	<i>Viola riviniana</i> Rchb.	Somoskőújfalu	1937	Máthé Imre	DE-soo-22638.jpg
1162.	<i>Viola riviniana</i> Rchb.	Vácrátót	1950	Soó Rezső	DE-soo-22644.jpg
1162.	<i>Viola riviniana</i> Rchb.	Vászoly	1950	Felföldy Lajos	DE-soo-22654.jpg
1162.	<i>Viola riviniana</i> Rchb.	Vászoly	1951	Felföldy Lajos	DE-soo-22655.jpg
1163.	<i>Viola elatior</i> Fr.	Bátorliget	1932	Soó Rezső	DE-soo-22719.jpg
1163.	<i>Viola elatior</i> Fr.	Győr	1918	Polgár Sándor	DE-soo-22725.jpg
1163.	<i>Viola elatior</i> Fr.	Győr	1920	Polgár Sándor	DE-soo-22724.jpg
1163.	<i>Viola elatior</i> Fr.	Győrzámoly	1912	Polgár Sándor	DE-soo-22723.jpg
1163.	<i>Viola elatior</i> Fr.	Hencida	1926	Kovács L.	DE-soo-22722.jpg
1163.	<i>Viola elatior</i> Fr.	Ipolyvece	1938	Noga Tibor	DE-soo-22727.jpg
1163.	<i>Viola elatior</i> Fr.	Pápa	1951	Tallós Istvánné	DE-soo-22721.jpg
1163.	<i>Viola elatior</i> Fr.	Tarpa	1949	Soó Rezső	DE-soo-22718.jpg
1163.	<i>Viola elatior</i> Fr.	Túrricse	1953	Simon Tibor	DE-soo-22720.jpg
1163.	<i>Viola elatior</i> Fr.	Vámosszabadi	1920	Polgár Sándor	DE-soo-22726.jpg
1163.	<i>Viola elatior</i> Fr.	Vének	2003	Molnár Csaba	DE-soo-22717.jpg
1164.	<i>Viola canina</i> L.	Abaújszántó	1944	Siroki Zoltán	DE-soo-22700.jpg
1164.	<i>Viola canina</i> L.	Abaújszántó	2006	Sramkó Gábor	DE-soo-22673.jpg
1164.	<i>Viola canina</i> L.	Bátorliget	1928	Soó Rezső	DE-soo-22707.jpg
1164.	<i>Viola canina</i> L.	Bátorliget	1934	Soó Rezső	DE-soo-22684.jpg
1164.	<i>Viola canina</i> L.	Beregdaróc	1951	Simon Tibor – Jakucs Pál	DE-soo-22702.jpg
1164.	<i>Viola canina</i> L.	Beregdaróc	1951	Simon Tibor – Jakucs Pál – Kulcsár Gábor	DE-soo-22712.jpg
1164.	<i>Viola canina</i> L.	Debrecen	1934	Soó Rezső	DE-soo-22703.jpg
1164.	<i>Viola canina</i> L.	Debrecen	1934	Soó Rezső	DE-soo-22704.jpg
1164.	<i>Viola canina</i> L.	Drégelypalánk	1938	Noga Tibor	DE-soo-22713.jpg
1164.	<i>Viola canina</i> L.	Écs	1907	Polgár Sándor	DE-soo-22686.jpg
1164.	<i>Viola canina</i> L.	Écs	1911	Polgár Sándor	DE-soo-22681.jpg
1164.	<i>Viola canina</i> L.	Eplény	1932	Polgár Sándor	DE-soo-22698.jpg
1164.	<i>Viola canina</i> L.	Felpéc	1908	Polgár Sándor	DE-soo-22688.jpg
1164.	<i>Viola canina</i> L.	Kőszeg	1926	Polgár Sándor	DE-soo-22679.jpg
1164.	<i>Viola canina</i> L.	Mikepércs	1932	Soó Rezső	DE-soo-22705.jpg
1164.	<i>Viola canina</i> L.	Miskolc	1929	Soó Rezső	DE-soo-22682.jpg
1164.	<i>Viola canina</i> L.	Monok	2004	Molnár Csaba	DE-soo-22672.jpg
1164.	<i>Viola canina</i> L.	Nyírbátor	1934	Soó Rezső	DE-soo-22706.jpg
1164.	<i>Viola canina</i> L.	Nyúl	1914	Polgár Sándor	DE-soo-22689.jpg
1164.	<i>Viola canina</i> L.	Pálháza	1938	Soó Rezső	DE-soo-22709.jpg
1164.	<i>Viola canina</i> L.	Parádsasvár	1923	Soó Rezső	DE-soo-22683.jpg
1164.	<i>Viola canina</i> L.	"Hódosér"	1928	Polgár Sándor	DE-soo-22695.jpg
1164.	<i>Viola canina</i> L.	Pusztamiske	1948	Borsos Olga	DE-soo-22701.jpg
1164.	<i>Viola canina</i> L.	Ravazd	1912	Polgár Sándor	DE-soo-22680.jpg
1164.	<i>Viola canina</i> L.	Ravazd	1914	Polgár Sándor	DE-soo-22697.jpg
1164.	<i>Viola canina</i> L.	Ravazd	1923	Polgár Sándor	DE-soo-22696.jpg

Sorszám / Number	Taxon-név / Taxon-name	Település / Settlement	Év / Year	Gyűjtő / Collector	Fájlnév / File-name
1164.	<i>Viola canina</i> L.	Sokorópátka	1906	Polgár Sándor	DE-soo-22699.jpg
1164.	<i>Viola canina</i> L.	Szenta	1923	Boros Ádám	DE-soo-22694.jpg
1164.	<i>Viola canina</i> L.	Szögliget	1951	Jakucs Pál – Ér Lajos	DE-soo-22685.jpg
1164.	<i>Viola canina</i> L.	Tényő	1908	Polgár Sándor	DE-soo-22687.jpg
1164.	<i>Viola canina</i> L.	Tényő	1921	Polgár Sándor	DE-soo-22690.jpg
1164.	<i>Viola canina</i> L.	Tokaj	1934	Soó Rezső	DE-soo-22708.jpg
1165.	<i>Viola pumila</i> Chaix	Beregdaróc	1951	Simon Tibor – Jakucs Pál	DE-soo-22745.jpg
1165.	<i>Viola pumila</i> Chaix	Bozsok	1938	Soó Rezső	DE-soo-22738.jpg
1165.	<i>Viola pumila</i> Chaix	Debrecen	1933	Soó Rezső	DE-soo-22733.jpg
1165.	<i>Viola pumila</i> Chaix	Debrecen	1935	Soó Rezső	DE-soo-22736.jpg
1165.	<i>Viola pumila</i> Chaix	Egyek	1935	Soó Rezső	DE-soo-22734.jpg
1165.	<i>Viola pumila</i> Chaix	Feldebrő	2005	Molnár Csaba	DE-soo-22729.jpg
1165.	<i>Viola pumila</i> Chaix	Gáborján	1939	Kovács L.	DE-soo-22741.jpg
1165.	<i>Viola pumila</i> Chaix	Győr	1909	Polgár Sándor	DE-soo-22750.jpg
1165.	<i>Viola pumila</i> Chaix	Győrszemere	1926	Polgár Sándor	DE-soo-22749.jpg
1165.	<i>Viola pumila</i> Chaix	Hajdúnánás	1935	Soó Rezső	DE-soo-22735.jpg
1165.	<i>Viola pumila</i> Chaix	Kisújszállás	-	-	DE-soo-22747.jpg
1165.	<i>Viola pumila</i> Chaix	Legyesbénye	2006	Sramkó Gábor	DE-soo-22731.jpg
1165.	<i>Viola pumila</i> Chaix	Nagyszentjános	1909	Polgár Sándor	DE-soo-22751.jpg
1165.	<i>Viola pumila</i> Chaix	Sáránd	1933	Soó Rezső	DE-soo-22732.jpg
1165.	<i>Viola pumila</i> Chaix	Sárospatak	1939	Soó Rezső	DE-soo-22739.jpg
1165.	<i>Viola pumila</i> Chaix	Sárospatak	1939	Soó Rezső	DE-soo-22740.jpg
1165.	<i>Viola pumila</i> Chaix	Tákos	1951	Simon Tibor – Jakucs Pál – Kulcsár Gábor	DE-soo-22742.jpg
1165.	<i>Viola pumila</i> Chaix	Tápiószele	1923	Soó Rezső	DE-soo-22737.jpg
1165.	<i>Viola pumila</i> Chaix	Tarpa	1951	Simon Tibor – Jakucs Pál	DE-soo-22744.jpg
1165.	<i>Viola pumila</i> Chaix	Tököl	1929	Palik Piroska	DE-soo-36542.jpg
1165.	<i>Viola pumila</i> Chaix	Túrricse	1953	Simon Tibor	DE-soo-22746.jpg
1165.	<i>Viola pumila</i> Chaix	Újszász	1927	Polgár Sándor	DE-soo-22748.jpg
1165.	<i>Viola pumila</i> Chaix	Vásárosnamény	1951	Simon Tibor	DE-soo-22743.jpg
1165.	<i>Viola pumila</i> Chaix	Verpelét	2005	Molnár Csaba	DE-soo-22730.jpg
1166.	<i>Viola stagnina</i> Kit.	Debrecen	1933	Soó Rezső	DE-soo-22754.jpg
1166.	<i>Viola stagnina</i> Kit.	Kömörő	1948	Pólya László – Simon Tibor – Jakucs Pál	DE-soo-22757.jpg
1166.	<i>Viola stagnina</i> Kit.	Nyírbátor	1932	Soó Rezső	DE-soo-22753.jpg
1166.	<i>Viola stagnina</i> Kit.	Szamosszeg	1939	Felföldy Lajos	DE-soo-22756.jpg
1166.	<i>Viola stagnina</i> Kit.	Tarpa	1948	Pólya László – Simon Tibor – Jakucs Pál	DE-soo-22758.jpg
1153. × 1158.	<i>Viola alba</i> Besser × <i>Viola hirta</i> L.	Écs	1932	Pető	DE-soo-22768.jpg
1154. × 1155. × 1158.	<i>Viola suavis</i> M. Bieb. × <i>Viola odorata</i> L. × <i>Viola hirta</i> L.	Debrecen	1943	Felföldy Lajos	DE-soo-22762.jpg
1154. × 1158.	<i>Viola suavis</i> M. Bieb. × <i>Viola hirta</i> L.	Budapest	1943	Kárpáti Zoltán	DE-soo-22764.jpg
1154. × 1158.	<i>Viola suavis</i> M. Bieb. × <i>Viola hirta</i> L.	Nagykanizsa	1949	Károlyi Árpád	DE-soo-22765.jpg
1155. × 1158.	<i>Viola odorata</i> L. × <i>Viola hirta</i> L.	Écs	1917	Polgár Sándor	DE-soo-22769.jpg
1155. × 1158.	<i>Viola odorata</i> L. × <i>Viola hirta</i> L.	Szany	1928	Polgár Sándor	DE-soo-22766.jpg
1149-1166.	<i>Viola</i>	Kőszeg	1897	Waisbecker Antal	DE-soo-22759.jpg

Sorszám / Number	Taxon-név / Taxon-name	Település / Settlement	Év / Year	Gyűjtő / Collector	Fájlnév / File-name
1167.	<i>Helianthemum canum</i> (L.) Hornem.	Bódvarákó	1951	Soó Rezső – Jakucs Pál – Ér Lajos	DE-soo-22345.jpg
1167.	<i>Helianthemum canum</i> (L.) Hornem.	Budapest	1922	Soó Rezső	DE-soo-22347.jpg
1167.	<i>Helianthemum canum</i> (L.) Hornem.	Budapest	1947	Soó Rezső	DE-soo-22348.jpg
1167.	<i>Helianthemum canum</i> (L.) Hornem.	Hajmáskér	1951	Felföldy Lajos	DE-soo-36538.jpg
1167.	<i>Helianthemum canum</i> (L.) Hornem.	Nagyharsány	1965	Simon Tibor – Priszter Szaniszló	DE-soo-22349.jpg
1167.	<i>Helianthemum canum</i> (L.) Hornem.	Nagykovácsi	1932	Soó Rezső	DE-soo-22343.jpg
1167.	<i>Helianthemum canum</i> (L.) Hornem.	Pilisszentiván	1922	Soó Rezső	DE-soo-22346.jpg
1167.	<i>Helianthemum canum</i> (L.) Hornem.	Pilisszentiván	1930	Lengyel Géza	DE-soo-22342.jpg
1167.	<i>Helianthemum canum</i> (L.) Hornem.	"Burok-völgy"	1932	Polgár Sándor	DE-soo-22340.jpg
1167.	<i>Helianthemum canum</i> (L.) Hornem.	Veszprém	1929	Polgár Sándor	DE-soo-22339.jpg
1168.	<i>Helianthemum nummularium</i> (L.) Mill.	Eplény	1933	Polgár Sándor	DE-soo-22334.jpg
1168.	<i>Helianthemum nummularium</i> (L.) Mill.	Pusztamiske	1948	Borsos Olga	DE-soo-22335.jpg
1168.	<i>Helianthemum nummularium</i> (L.) Mill.	Soltvadkert	1927	Polgár Sándor	DE-soo-22333.jpg
1168.	<i>Helianthemum nummularium</i> (L.) Mill.	Tatárszentgyörgy	1919	Boros Ádám	DE-soo-22332.jpg
1168.	<i>Helianthemum nummularium</i> (L.) Mill.	Tihany	1938	Ubrizsy Gábor	DE-soo-22336.jpg
1168.	<i>Helianthemum nummularium</i> (L.) Mill.	Veszprém	1931	Soó Rezső	DE-soo-22337.jpg
1169.	<i>Helianthemum ovatum</i> (Viv.) Dunal in DC.	Bátorliget	1932	Soó Rezső	DE-soo-22302.jpg
1169.	<i>Helianthemum ovatum</i> (Viv.) Dunal in DC.	Bélapátfalva	1923	Boros Ádám	DE-soo-22326.jpg
1169.	<i>Helianthemum ovatum</i> (Viv.) Dunal in DC.	Bódvaszilás	1933	Hulják János	DE-soo-22327.jpg
1169.	<i>Helianthemum ovatum</i> (Viv.) Dunal in DC.	Budapest	1922	Soó Rezső	DE-soo-22299.jpg
1169.	<i>Helianthemum ovatum</i> (Viv.) Dunal in DC.	Budapest	1923	Kőfaragó-Gyelnik Vilmos	DE-soo-22325.jpg
1169.	<i>Helianthemum ovatum</i> (Viv.) Dunal in DC.	Csesznek	1906	Polgár Sándor	DE-soo-22322.jpg
1169.	<i>Helianthemum ovatum</i> (Viv.) Dunal in DC.	Csesznek	1926	Polgár Sándor	DE-soo-22324.jpg
1169.	<i>Helianthemum ovatum</i> (Viv.) Dunal in DC.	Fertőrákos	1938	Soó Rezső	DE-soo-22300.jpg
1169.	<i>Helianthemum ovatum</i> (Viv.) Dunal in DC.	Füzér	1938	Soó Rezső	DE-soo-36537.jpg
1169.	<i>Helianthemum ovatum</i> (Viv.) Dunal in DC.	Gyöngyös	1922	Soó Rezső	DE-soo-22295.jpg
1169.	<i>Helianthemum ovatum</i> (Viv.) Dunal in DC.	Győr	1907	Polgár Sándor	DE-soo-22318.jpg
1169.	<i>Helianthemum ovatum</i> (Viv.) Dunal in DC.	Győr	1916	Polgár Sándor	DE-soo-22317.jpg
1169.	<i>Helianthemum ovatum</i> (Viv.) Dunal in DC.	Győr	1926	Polgár Sándor	DE-soo-22319.jpg
1169.	<i>Helianthemum ovatum</i> (Viv.) Dunal in DC.	Kőszeg	1932	Soó Rezső	DE-soo-22301.jpg

Sorszám / Number	Taxon-név / Taxon-name	Település / Settlement	Év / Year	Gyűjtő / Collector	Fájlnév / File-name
1169.	Helianthemum ovatum (Viv.) Dunal in DC.	Mátraszentimre	1933	Polgár Sándor	DE-soo-22304.jpg
1169.	Helianthemum ovatum (Viv.) Dunal in DC.	Mátraszentimre	1937	Felföldy Lajos	DE-soo-22305.jpg
1169.	Helianthemum ovatum (Viv.) Dunal in DC.	Miskolc	1937	Igmándy József	DE-soo-22315.jpg
1169.	Helianthemum ovatum (Viv.) Dunal in DC.	Miskolc	1937	Soó Rezső	DE-soo-22296.jpg
1169.	Helianthemum ovatum (Viv.) Dunal in DC.	Miskolc	1937	Soó Rezső	DE-soo-22297.jpg
1169.	Helianthemum ovatum (Viv.) Dunal in DC.	Miskolc	1948	Simon Tibor – Borsos Olga – Jakucs Pál	DE-soo-22310.jpg
1169.	Helianthemum ovatum (Viv.) Dunal in DC.	"Bánkút"	1948	Simon Tibor – Borsos Olga – Jakucs Pál	DE-soo-22311.jpg
1169.	Helianthemum ovatum (Viv.) Dunal in DC.	Pécsely	1950	Felföldy Lajos	DE-soo-22309.jpg
1169.	Helianthemum ovatum (Viv.) Dunal in DC.	Rakacaszend	1952	Jakucs Pál – Ér Lajos	DE-soo-22323.jpg
1169.	Helianthemum ovatum (Viv.) Dunal in DC.	Ravazd	1921	Polgár Sándor	DE-soo-22321.jpg
1169.	Helianthemum ovatum (Viv.) Dunal in DC.	Sáránd	-	-	DE-soo-22314.jpg
1169.	Helianthemum ovatum (Viv.) Dunal in DC.	Sárospatak	1949	Simon Tibor – Jakucs Pál	DE-soo-22312.jpg
1169.	Helianthemum ovatum (Viv.) Dunal in DC.	Sokorópátka	1920	Polgár Sándor	DE-soo-22320.jpg
1169.	Helianthemum ovatum (Viv.) Dunal in DC.	Szilvásvárad	1949	Koppányi Tibor	DE-soo-22313.jpg
1169.	Helianthemum ovatum (Viv.) Dunal in DC.	Szurdokpuszpöki	1937	Máthé Imre	DE-soo-22306.jpg
1169.	Helianthemum ovatum (Viv.) Dunal in DC.	Uzsa	1950	Felföldy Lajos	DE-soo-22308.jpg
1169.	Helianthemum ovatum (Viv.) Dunal in DC.	Vác	1923	Soó Rezső	DE-soo-22298.jpg
1170.	Fumana procumbens (Dunal) Gren. et Godr.	Budapest	1926	Polgár Sándor	DE-soo-22364.jpg
1170.	Fumana procumbens (Dunal) Gren. et Godr.	Győr	1906	Polgár Sándor	DE-soo-22362.jpg
1170.	Fumana procumbens (Dunal) Gren. et Godr.	Győr	1909	Polgár Sándor	DE-soo-22363.jpg
1170.	Fumana procumbens (Dunal) Gren. et Godr.	Isztimér	1938	Felföldy Lajos	DE-soo-22367.jpg
1170.	Fumana procumbens (Dunal) Gren. et Godr.	Kiskunfélegyháza	1923	Soó Rezső	DE-soo-22368.jpg
1170.	Fumana procumbens (Dunal) Gren. et Godr.	Ócsa	1923	Soó Rezső	DE-soo-22369.jpg
1170.	Fumana procumbens (Dunal) Gren. et Godr.	Piliscsaba	1949	Jakucs Pál	DE-soo-22366.jpg
1170.	Fumana procumbens (Dunal) Gren. et Godr.	Pilisszentiván	1953	Soó Rezső	DE-soo-22361.jpg
1170.	Fumana procumbens (Dunal) Gren. et Godr.	Szentendre	1952	Vozáry Elemér	DE-soo-22365.jpg
1170.	Fumana procumbens (Dunal) Gren. et Godr.	Vácrátót	1949	Soó Rezső	DE-soo-22370.jpg
1170.	Fumana procumbens (Dunal) Gren. et Godr.	Veresegyház	1949	Soó Rezső	DE-soo-36539.jpg
1175.	Elatine alsinastrum L.	Balatonszepezd	1931	Soó Rezső	DE-soo-22246.jpg
1175.	Elatine alsinastrum L.	Debrecen	1947	Soó Rezső	DE-soo-22249.jpg
1175.	Elatine alsinastrum L.	Debrecen	1947	Soó Rezső	DE-soo-22250.jpg

Sorszám / Number	Taxon-név / Taxon-name	Település / Settlement	Év / Year	Gyűjtő / Collector	Fájlnév / File-name
1175.	<i>Elatine alsinastrum</i> L.	Debrecen	1947	Soó Rezső	DE-soo-22251.jpg
1175.	<i>Elatine alsinastrum</i> L.	Egyek	1947	Soó Rezső	DE-soo-22252.jpg
1175.	<i>Elatine alsinastrum</i> L.	Gáborján	1932	Kovács L.	DE-soo-22240.jpg
1175.	<i>Elatine alsinastrum</i> L.	Gyula	1922	Boros Ádám	DE-soo-22243.jpg
1175.	<i>Elatine alsinastrum</i> L.	Hevesvezekény	1999	Molnár V. Attila	DE-soo-22236.jpg
1175.	<i>Elatine alsinastrum</i> L.	Mezőkövesd	1999	Molnár V. Attila	DE-soo-22232.jpg
1175.	<i>Elatine alsinastrum</i> L.	Mezőkövesd	1999	Molnár V. Attila	DE-soo-22271.jpg
1175.	<i>Elatine alsinastrum</i> L.	Pocsaj	1998	Molnár V. Attila – Molnár Attila – Vidéki Róbert	DE-soo-22234.jpg
1175.	<i>Elatine alsinastrum</i> L.	Pomáz	1948	Koppányi Tibor	DE-soo-22242.jpg
1175.	<i>Elatine alsinastrum</i> L.	Szarvas	1947	Soó Rezső	DE-soo-22245.jpg
1175.	<i>Elatine alsinastrum</i> L.	Vásárosnamény	1933	Soó Rezső	DE-soo-22247.jpg
1175.	<i>Elatine alsinastrum</i> L.	Vásárosnamény	1951	Simon Tibor	DE-soo-22241.jpg
1175.	<i>Elatine alsinastrum</i> L.	Vásárosnamény	1998	Molnár V. Attila – Pfeiffer Norbert	DE-soo-22233.jpg
1175.	<i>Elatine alsinastrum</i> L.	Vásárosnamény	1998	Molnár V. Attila – Pfeiffer Norbert	DE-soo-22237.jpg
1175.	<i>Elatine alsinastrum</i> L.	Vásárosnamény	1998	Molnár V. Attila – Pfeiffer Norbert	DE-soo-22238.jpg
1176.	<i>Elatine hungarica</i> Moesz	Debrecen	1947	Soó Rezső	DE-soo-22267.jpg
1176.	<i>Elatine hungarica</i> Moesz	Debrecen	1947	Soó Rezső	DE-soo-22268.jpg
1176.	<i>Elatine hungarica</i> Moesz	Debrecen	1947	Soó Rezső	DE-soo-22268.jpg
1176.	<i>Elatine hungarica</i> Moesz	Hevesvezekény	1999	Molnár V. Attila	DE-soo-22258.jpg
1176.	<i>Elatine hungarica</i> Moesz	Hevesvezekény	1999	Molnár V. Attila	DE-soo-22258.jpg
1176.	<i>Elatine hungarica</i> Moesz	Karcag	1999	Molnár V. Attila – Pfeiffer Norbert	DE-soo-22261.jpg
1176.	<i>Elatine hungarica</i> Moesz	Mezőkövesd	1999	Molnár V. Attila	DE-soo-22264.jpg
1176.	<i>Elatine hungarica</i> Moesz	Pocsaj	1998	Molnár V. Attila – Pfeiffer Norbert	DE-soo-22257.jpg
1176.	<i>Elatine hungarica</i> Moesz	Pocsaj	1998	Molnár V. Attila – Pfeiffer Norbert	DE-soo-22259.jpg
1176.	<i>Elatine hungarica</i> Moesz	Pocsaj	1998	Molnár V. Attila – Pfeiffer Norbert – Vidéki Róbert	DE-soo-22263.jpg
1176.	<i>Elatine hungarica</i> Moesz	Pocsaj	1999	Molnár V. Attila – Vidéki Róbert	DE-soo-22261.jpg
1176.	<i>Elatine hungarica</i> Moesz	Szarvas	1947	Soó Rezső	DE-soo-22267.jpg
1176.	<i>Elatine hungarica</i> Moesz	Szarvas	1998	Molnár V. Attila – Pfeiffer Norbert – Vidéki Róbert	DE-soo-22256.jpg
1176.	<i>Elatine hungarica</i> Moesz	Szarvas	1998	Molnár V. Attila – Pfeiffer Norbert – Vidéki Róbert	DE-soo-22262.jpg
1176.	<i>Elatine hungarica</i> Moesz	Tiszanána	1999	Molnár V. Attila	DE-soo-22258.jpg
1176.	<i>Elatine hungarica</i> Moesz	Tiszapüspöki	1999	Molnár V. Attila	DE-soo-22258.jpg
1177.	<i>Elatine hydropiper</i> L. em. Oeder	Tiszagyenda	1999	Molnár V. Attila	DE-soo-22273.jpg
1178.	<i>Elatine triandra</i> Schkuhr	Debrecen	1947	Soó Rezső	DE-soo-22281.jpg
1178.	<i>Elatine triandra</i> Schkuhr	Kisköre	1999	Molnár V. Attila	DE-soo-22282.jpg
1178.	<i>Elatine triandra</i> Schkuhr	Szarvas	1998	Molnár V. Attila – Pfeiffer Norbert – Vidéki Róbert	DE-soo-22280.jpg
1180.	<i>Thladiantha dubia</i> Bunge	Hajdúnánás	1947	Igmándy József	DE-soo-31452.jpg
1180.	<i>Thladiantha dubia</i> Bunge	Miskolc	1929	Soó Rezső	DE-soo-31453.jpg

Sorszám / Number	Taxon-név / Taxon-name	Település / Settlement	Év / Year	Gyűjtő / Collector	Fájlnév / File-name
1180.	<i>Thladiantha dubia</i> Bunge	Nagykanizsa	1947	Károlyi Árpád	DE-soo-31455.jpg
1180.	<i>Thladiantha dubia</i> Bunge	Pápa	1953	Tallós M.	DE-soo-31454.jpg
1182.	<i>Bryonia alba</i> L.	Aggtelek	1936	Soó Rezső	DE-soo-31463.jpg
1182.	<i>Bryonia alba</i> L.	Arka	1938	Soó Rezső	DE-soo-31470.jpg
1182.	<i>Bryonia alba</i> L.	Baktalórántháza	1932	Soó Rezső	DE-soo-31468.jpg
1182.	<i>Bryonia alba</i> L.	Budapest	1947	Priszter Szaniszló	DE-soo-31475.jpg
1182.	<i>Bryonia alba</i> L.	Csákvár	1937	Boros Ádám	DE-soo-31480.jpg
1182.	<i>Bryonia alba</i> L.	Debrecen	1946	Soó Rezső	DE-soo-31464.jpg
1182.	<i>Bryonia alba</i> L.	Eszteregnye	1949	Károlyi Árpád	DE-soo-31474.jpg
1182.	<i>Bryonia alba</i> L.	Győr	1913	Polgár Sándor	DE-soo-31476.jpg
1182.	<i>Bryonia alba</i> L.	Győrság	1913	Polgár Sándor	DE-soo-31479.jpg
1182.	<i>Bryonia alba</i> L.	Hajdúnánás	1947	Igmándy József	DE-soo-31473.jpg
1182.	<i>Bryonia alba</i> L.	Hajdúsámson	1932	Soó Rezső	DE-soo-31466.jpg
1182.	<i>Bryonia alba</i> L.	Hajdúszoboszló	1938	Faller	DE-soo-31467.jpg
1182.	<i>Bryonia alba</i> L.	Nagydém	1920	Polgár Sándor	DE-soo-31477.jpg
1182.	<i>Bryonia alba</i> L.	Sárazsadány	1947	Soó Rezső	DE-soo-31471.jpg
1182.	<i>Bryonia alba</i> L.	Táp	1908	Polgár Sándor	DE-soo-31478.jpg
1182.	<i>Bryonia alba</i> L.	Tarpa	1949	Soó Rezső	DE-soo-31469.jpg
1182.	<i>Bryonia alba</i> L.	Tiszavasvári	1949	Igmándy József	DE-soo-31472.jpg
1183.	<i>Bryonia dioica</i> Jacq.	Eszteregnye	1950	Károlyi Árpád	DE-soo-31458.jpg
1183.	<i>Bryonia dioica</i> Jacq.	Zákány	1948	Károlyi Árpád	DE-soo-31459.jpg
1189.	<i>Echinocystis lobata</i> (Michx.) Torr. et A. Gray	Alibánfa	1953	Pócs Tamás	DE-soo-31499.jpg
1189.	<i>Echinocystis lobata</i> (Michx.) Torr. et A. Gray	Bodajk	1948	Vajda László	DE-soo-31500.jpg
1189.	<i>Echinocystis lobata</i> (Michx.) Torr. et A. Gray	Csapi	1948	Károlyi Árpád	DE-soo-31498.jpg
1189.	<i>Echinocystis lobata</i> (Michx.) Torr. et A. Gray	Debrecen	1936	Felföldy Lajos	DE-soo-31495.jpg
1189.	<i>Echinocystis lobata</i> (Michx.) Torr. et A. Gray	Iklódbördőce	1949	Papp József	DE-soo-31501.jpg
1189.	<i>Echinocystis lobata</i> (Michx.) Torr. et A. Gray	Jánd	1951	Simon Tibor	DE-soo-31497.jpg
1189.	<i>Echinocystis lobata</i> (Michx.) Torr. et A. Gray	Sarkad	1948	Jakucs Pál	DE-soo-31496.jpg
1190.	<i>Sicyos angulatus</i> L.	Tizzasüly	2004	Schmotzer András	DE-soo-31491.jpg
1190.	<i>Sicyos angulatus</i> L.	Tiszaújváros	2011	Takács Attila	DE-soo-31490.jpg
1190.	<i>Sicyos angulatus</i> L.	Tiszaújváros	2011	Takács Attila	DE-soo-36584.jpg
1194.	<i>Peplis portula</i> L.	Debrecen	1947	Soó Rezső	DE-soo-23025.jpg
1194.	<i>Peplis portula</i> L.	Debrecen	1947	Soó Rezső	DE-soo-23026.jpg
1194.	<i>Peplis portula</i> L.	Egyek	1947	Soó Rezső	DE-soo-23019.jpg
1194.	<i>Peplis portula</i> L.	Gáborján	1940	Kovács L.	DE-soo-23018.jpg
1194.	<i>Peplis portula</i> L.	Tét	1916	Polgár Sándor	DE-soo-23022.jpg
1194.	<i>Peplis portula</i> L.	Tivadar	1948	Simon Tibor – Jakucs Pál	DE-soo-23021.jpg
1194.	<i>Peplis portula</i> L.	Tivadar	1948	Simon Tibor – Jakucs Pál	DE-soo-23024.jpg
1195.	<i>Lythrum virgatum</i> L.	Bagamér	1932	Máthé Imre	DE-soo-23096.jpg
1195.	<i>Lythrum virgatum</i> L.	Bodajk	1942	Felföldy Lajos	DE-soo-23084.jpg
1195.	<i>Lythrum virgatum</i> L.	Budapest	1878	Bohatsch, Ferdinand	DE-soo-23095.jpg
1195.	<i>Lythrum virgatum</i> L.	Budapest	1915	Andrasovszky József	DE-soo-23091.jpg
1195.	<i>Lythrum virgatum</i> L.	Bugyi	1917	Magyar Ant.	DE-soo-23094.jpg
1195.	<i>Lythrum virgatum</i> L.	Debrecen	1931	Soó Rezső	DE-soo-23076.jpg

Sorszám / Number	Taxon-név / Taxon-name	Település / Settlement	Év / Year	Gyűjtő / Collector	Fájlnév / File-name
1195.	<i>Lythrum virgatum</i> L.	Gáborján	1936	Kovács L.	DE-soo-23089.jpg
1195.	<i>Lythrum virgatum</i> L.	Geszt	1947	Soó Rezső	DE-soo-23079.jpg
1195.	<i>Lythrum virgatum</i> L.	Gyomaendrőd	1947	Soó Rezső	DE-soo-23077.jpg
1195.	<i>Lythrum virgatum</i> L.	Győr	1896	Polgár Sándor	DE-soo-23090.jpg
1195.	<i>Lythrum virgatum</i> L.	Hajdúnánás	1927	Igmándy József	DE-soo-23097.jpg
1195.	<i>Lythrum virgatum</i> L.	Ipolyvece	1938	Noga Tibor	DE-soo-23093.jpg
1195.	<i>Lythrum virgatum</i> L.	Karcag	1933	Oláh J.	DE-soo-23082.jpg
1195.	<i>Lythrum virgatum</i> L.	Nyírbéltek	1932	Soó Rezső	DE-soo-23078.jpg
1195.	<i>Lythrum virgatum</i> L.	Poroszló	1932	Soó Rezső	DE-soo-23080.jpg
1195.	<i>Lythrum virgatum</i> L.	Püspökladány	1948	Igmándy József – Igmándy Zoltán	DE-soo-23088.jpg
1195.	<i>Lythrum virgatum</i> L.	Söréd	1942	Felföldy Lajos	DE-soo-23086.jpg
1195.	<i>Lythrum virgatum</i> L.	Szamosszeg	1939	Felföldy Lajos	DE-soo-23083.jpg
1195.	<i>Lythrum virgatum</i> L.	Szikszo	1944	Siroki Zoltán	DE-soo-23085.jpg
1195.	<i>Lythrum virgatum</i> L.	Telki	1947	Soó Rezső	DE-soo-23081.jpg
1195.	<i>Lythrum virgatum</i> L.	Tiszavasvári	1949	Igmándy József	DE-soo-23087.jpg
1195.	<i>Lythrum virgatum</i> L.	Tolcsva	1924	Hulják János	DE-soo-23092.jpg
1196.	<i>Lythrum salicaria</i> L.	Bódvaszilas	1933	Hulják János	DE-soo-23072.jpg
1196.	<i>Lythrum salicaria</i> L.	Budapest	1911	Kocsis István	DE-soo-23073.jpg
1196.	<i>Lythrum salicaria</i> L.	Bükkszentkereszt	1939	Igmándy József	DE-soo-23067.jpg
1196.	<i>Lythrum salicaria</i> L.	Debrecen	1948	Igmándy József	DE-soo-23065.jpg
1196.	<i>Lythrum salicaria</i> L.	Egyek	1947	Soó Rezső	DE-soo-23057.jpg
1196.	<i>Lythrum salicaria</i> L.	Gáborján	1936	Kovács L.	DE-soo-23070.jpg
1196.	<i>Lythrum salicaria</i> L.	Hajdúnánás	1927	Igmándy József	DE-soo-23066.jpg
1196.	<i>Lythrum salicaria</i> L.	Hosszúpályi	1933	Soó Rezső	DE-soo-23075.jpg
1196.	<i>Lythrum salicaria</i> L.	Kács	1936	Igmándy József	DE-soo-23068.jpg
1196.	<i>Lythrum salicaria</i> L.	Miskolc	1950	Jakucs Pál	DE-soo-23064.jpg
1196.	<i>Lythrum salicaria</i> L.	Nyírmihálydi	1949	Borsos Olga	DE-soo-23058.jpg
1196.	<i>Lythrum salicaria</i> L.	Pálháza	1952	Borsos Olga	DE-soo-23063.jpg
1196.	<i>Lythrum salicaria</i> L.	Pusztamiske	1948	Borsos Olga	DE-soo-23062.jpg
1196.	<i>Lythrum salicaria</i> L.	Tiszavasvári	1949	Igmándy József	DE-soo-23069.jpg
1197.	<i>Lythrum hyssopifolia</i> L.	Bó	1927	Kálovics Rezső	DE-soo-23049.jpg
1197.	<i>Lythrum hyssopifolia</i> L.	Bőny	1927	Polgár Sándor	DE-soo-23048.jpg
1197.	<i>Lythrum hyssopifolia</i> L.	Debrecen	1937	Soó Rezső	DE-soo-23054.jpg
1197.	<i>Lythrum hyssopifolia</i> L.	Doba	1923	Kőfaragó-Gyelnik Vilmos	DE-soo-23050.jpg
1197.	<i>Lythrum hyssopifolia</i> L.	Egyek	1932	Soó Rezső	DE-soo-23053.jpg
1197.	<i>Lythrum hyssopifolia</i> L.	Egyek	1947	Soó Rezső	DE-soo-23041.jpg
1197.	<i>Lythrum hyssopifolia</i> L.	Gáborján	1940	Kovács L.	DE-soo-23036.jpg
1197.	<i>Lythrum hyssopifolia</i> L.	Győr	1908	Polgár Sándor	DE-soo-23040.jpg
1197.	<i>Lythrum hyssopifolia</i> L.	Győr	1926	Polgár Sándor	DE-soo-23028.jpg
1197.	<i>Lythrum hyssopifolia</i> L.	Győrzámoly	1912	Polgár Sándor	DE-soo-23029.jpg
1197.	<i>Lythrum hyssopifolia</i> L.	Győrzámoly	1912	Polgár Sándor	DE-soo-23046.jpg
1197.	<i>Lythrum hyssopifolia</i> L.	Hajdúbagos	1933	Juhász Lajos	DE-soo-23042.jpg
1197.	<i>Lythrum hyssopifolia</i> L.	Hajdúnánás	1929	Igmándy József	DE-soo-23034.jpg
1197.	<i>Lythrum hyssopifolia</i> L.	Hajdúnánás	2013	Nagy Tímea – Takács Attila	DE-soo-37609.jpg
1197.	<i>Lythrum hyssopifolia</i> L.	Hortobágy	1937	Felföldy Lajos	DE-soo-23045.jpg
1197.	<i>Lythrum hyssopifolia</i> L.	Hosszúpályi	1932	Máthé Imre	DE-soo-23044.jpg
1197.	<i>Lythrum hyssopifolia</i> L.	Mór	1942	Felföldy Lajos	DE-soo-23051.jpg
1197.	<i>Lythrum hyssopifolia</i> L.	Mór	1942	Felföldy Lajos	DE-soo-23052.jpg

Sorszám / Number	Taxon-név / Taxon-name	Település / Settlement	Év / Year	Gyűjtő / Collector	Fájlnév / File-name
1197.	<i>Lythrum hyssopifolia</i> L.	Nagyszentjános	1916	Polgár Sándor	DE-soo-23047.jpg
1197.	<i>Lythrum hyssopifolia</i> L.	Olcsvaapáti	1951	Simon Tibor	DE-soo-23033.jpg
1197.	<i>Lythrum hyssopifolia</i> L.	Sátoraljaújhely	1944	Siroki Zoltán	DE-soo-23037.jpg
1197.	<i>Lythrum hyssopifolia</i> L.	Tarpa	1948	Simon Tibor – Jakucs Pál	DE-soo-23031.jpg
1197.	<i>Lythrum hyssopifolia</i> L.	Tét	1923	Polgár Sándor	DE-soo-23039.jpg
1197.	<i>Lythrum hyssopifolia</i> L.	Tiszaladány	2009	Takács Attila	DE-soo-23027.jpg
1197.	<i>Lythrum hyssopifolia</i> L.	Tiszavasvári	1949	Igmándy József	DE-soo-23035.jpg
1197.	<i>Lythrum hyssopifolia</i> L.	Tivadar	1948	Simon Tibor – Jakucs Pál	DE-soo-23032.jpg
1197.	<i>Lythrum hyssopifolia</i> L.	Töltéstava	1927	Polgár Sándor	DE-soo-23038.jpg
1197.	<i>Lythrum hyssopifolia</i> L.	Vásárosnamény	1933	Soó Rezső	DE-soo-23043.jpg
1198.	<i>Lythrum tribracteatum</i> Salzm. in Spreng.	Szolnok	1947	Timár Lajos	DE-soo-23056.jpg
1195. × 1196.	<i>Lythrum virgatum</i> L. × <i>Lythrum salicaria</i> L.	Békésszentandrás	1947	Soó Rezső	DE-soo-23099.jpg
1195. × 1196.	<i>Lythrum virgatum</i> L. × <i>Lythrum salicaria</i> L.	Gyomaendrőd	1947	Soó Rezső	DE-soo-23100.jpg
1195. × 1196.	<i>Lythrum virgatum</i> L. × <i>Lythrum salicaria</i> L.	Hajdúnánás	1935	Ujvárosi Miklós	DE-soo-23101.jpg
1203.	<i>Trapa natans</i> L.	"Kis-Balaton"	1928	Doc. H. Walter	DE-soo-23474.jpg
1203.	<i>Trapa natans</i> L.	Algyő	1943	Timár Lajos	DE-soo-23462.jpg
1203.	<i>Trapa natans</i> L.	Aranyosapáti	1933	Soó Rezső	DE-soo-23468.jpg
1203.	<i>Trapa natans</i> L.	Debrecen	1947	Soó Rezső	DE-soo-23460.jpg
1203.	<i>Trapa natans</i> L.	Diósjenő	1918	Boros Ádám	DE-soo-23470.jpg
1203.	<i>Trapa natans</i> L.	Egyek	1932	Soó Rezső	DE-soo-23466.jpg
1203.	<i>Trapa natans</i> L.	Gyomaendrőd	1947	Soó Rezső	DE-soo-23472.jpg
1203.	<i>Trapa natans</i> L.	Kömörő	1948	Pólya László – Simon Tibor – Jakucs Pál	DE-soo-23476.jpg
1203.	<i>Trapa natans</i> L.	Olcsvaapáti	1951	Simon Tibor	DE-soo-23475.jpg
1203.	<i>Trapa natans</i> L.	Pusztamiske	1948	Borsos Olga	DE-soo-23477.jpg
1203.	<i>Trapa natans</i> L.	Sátoraljaújhely	1932	Hulják János	DE-soo-23469.jpg
1203.	<i>Trapa natans</i> L.	Szolnok	1937	Soó Rezső	DE-soo-23467.jpg
1203.	<i>Trapa natans</i> L.	Tiszafüred	1932	Soó Rezső	DE-soo-23465.jpg
1203.	<i>Trapa natans</i> L.	Tiszafüred	1952	Soó Rezső	DE-soo-23461.jpg
1203.	<i>Trapa natans</i> L.	Tiszalök	1931	Igmándy József	DE-soo-23471.jpg
1203.	<i>Trapa natans</i> L.	"Kis-Balaton"	1928	Soó Rezső	DE-soo-23473.jpg
1204.	<i>Circaea lutetiana</i> L.	Baktalórántháza	1948	Simon Tibor – Jakucs Pál	DE-soo-23434.jpg
1204.	<i>Circaea lutetiana</i> L.	Bódvarákó	1951	Jakucs Pál – Ér Lajos	DE-soo-23422.jpg
1204.	<i>Circaea lutetiana</i> L.	Debrecen	1917	Rapaics Rajmund	DE-soo-23413.jpg
1204.	<i>Circaea lutetiana</i> L.	Dömös	1948	Soó Rezső	DE-soo-23441.jpg
1204.	<i>Circaea lutetiana</i> L.	Eplény	1932	Polgár Sándor	DE-soo-23420.jpg
1204.	<i>Circaea lutetiana</i> L.	Erdőbénye	1948	Soó Rezső	DE-soo-23439.jpg
1204.	<i>Circaea lutetiana</i> L.	Mérk	1948	Simon Tibor – Jakucs Pál	DE-soo-23431.jpg
1204.	<i>Circaea lutetiana</i> L.	Miskolc	1937	Igmándy József	DE-soo-23426.jpg
1204.	<i>Circaea lutetiana</i> L.	Mór	1918	Polgár Sándor	DE-soo-23410.jpg
1204.	<i>Circaea lutetiana</i> L.	Nagyoroszi	1938	Noga Tibor	DE-soo-23418.jpg
1204.	<i>Circaea lutetiana</i> L.	Nyíracsád	1932	Soó Rezső	DE-soo-23411.jpg
1204.	<i>Circaea lutetiana</i> L.	Nyirád	2002	Molnár Csaba	DE-soo-23408.jpg
1204.	<i>Circaea lutetiana</i> L.	Nyíregyháza	1933	Soó Rezső	DE-soo-23442.jpg
1204.	<i>Circaea lutetiana</i> L.	Orfű	2002	Molnár Csaba	DE-soo-23409.jpg
1204.	<i>Circaea lutetiana</i> L.	Parád	1939	Igmándy József	DE-soo-23427.jpg
1204.	<i>Circaea lutetiana</i> L.	Pusztamiske	1948	Borsos Olga	DE-soo-23429.jpg

Sorszám / Number	Taxon-név / Taxon-name	Település / Settlement	Év / Year	Gyűjtő / Collector	Fájlnév / File-name
1204.	<i>Circaea lutetiana</i> L.	Rakacaszend	1952	Jakucs Pál – Ér Lajos	DE-soo-23423.jpg
1204.	<i>Circaea lutetiana</i> L.	Szamosszeg	1939	Felföldy Lajos	DE-soo-23437.jpg
1204.	<i>Circaea lutetiana</i> L.	Szamosszeg	1948	Simon Tibor – Jakucs Pál	DE-soo-23433.jpg
1204.	<i>Circaea lutetiana</i> L.	Szarvaskő	1930	Igmándy József	DE-soo-23428.jpg
1204.	<i>Circaea lutetiana</i> L.	Tarpa	1948	Simon Tibor – Jakucs Pál	DE-soo-23430.jpg
1204.	<i>Circaea lutetiana</i> L.	Telkibánya	2013	Matus Gábor – Takács Attila	DE-soo-37577.jpg
1204.	<i>Circaea lutetiana</i> L.	Tiborszállás	1948	Simon Tibor – Jakucs Pál	DE-soo-23432.jpg
1204.	<i>Circaea lutetiana</i> L.	Tolcsva	1924	Hulják János	DE-soo-23419.jpg
1204.	<i>Circaea lutetiana</i> L.	Vácrátót	1949	Soó Rezső	DE-soo-23440.jpg
1206.	<i>Oenothera salicifolia</i> Desf.	Győr	1929	Polgár Sándor	DE-soo-23404.jpg
1206.	<i>Oenothera salicifolia</i> Desf.	Győr	1929	Polgár Sándor	DE-soo-23406.jpg
1206.	<i>Oenothera salicifolia</i> Desf.	Győr	1930	Polgár Sándor	DE-soo-23405.jpg
1206.	<i>Oenothera salicifolia</i> Desf.	Nagyszentjános	1933	Polgár Sándor	DE-soo-23407.jpg
1211.	<i>Oenothera suaveolens</i> Desf.	Debrecen	1931	Soó Rezső	DE-soo-23384.jpg
1211.	<i>Oenothera suaveolens</i> Desf.	Gáborján	1938	Kovács L.	DE-soo-23390.jpg
1211.	<i>Oenothera suaveolens</i> Desf.	Tiszalök	1929	Igmándy József	DE-soo-23392.jpg
1211.	<i>Oenothera suaveolens</i> Desf.	Tornyospálca	1933	Soó Rezső	DE-soo-23386.jpg
1212.	<i>Oenothera biennis</i> L.	Debrecen	1937	Felföldy Lajos	DE-soo-23391.jpg
1212.	<i>Oenothera biennis</i> L.	Gödöllő	1922	Soó Rezső	DE-soo-23393.jpg
1212.	<i>Oenothera biennis</i> L.	Ikrény	1932	Polgár Sándor	DE-soo-23387.jpg
1212.	<i>Oenothera biennis</i> L.	Kisgyőr	1938	Soó Rezső	DE-soo-23383.jpg
----	<i>Oenothera argentineae</i> Lév. et Thell.	Győr	1919	Polgár Sándor	DE-soo-23403.jpg
1215.	<i>Ludwigia palustris</i> (L.) Elliott	Barcs	1998	Pfeiffer Norbert – Molnár V. Attila	DE-soo-23112.jpg
1215.	<i>Ludwigia palustris</i> (L.) Elliott	Inke	1923	Boros Ádám	DE-soo-23119.jpg
1215.	<i>Ludwigia palustris</i> (L.) Elliott	Kám	1930	Gáyer Gyula	DE-soo-23116.jpg
1215.	<i>Ludwigia palustris</i> (L.) Elliott	Kaszó	1953	Tallós Pál	DE-soo-23118.jpg
1216.	<i>Ludwigia repens</i> J.R. Forst.	Miskolc	1939	Soó Rezső	DE-soo-23104.jpg
1217.	<i>Chamaenerion angustifolium</i> (L.) Scop.	Budapest	1947	Soó Rezső	DE-soo-23381.jpg
1217.	<i>Chamaenerion angustifolium</i> (L.) Scop.	Bükkszentkereszt	1937	Kovács L.	DE-soo-23374.jpg
1217.	<i>Chamaenerion angustifolium</i> (L.) Scop.	Erdőbénye	1948	Soó Rezső	DE-soo-23366.jpg
1217.	<i>Chamaenerion angustifolium</i> (L.) Scop.	Gyöngyös	1923	Soó Rezső	DE-soo-23364.jpg
1217.	<i>Chamaenerion angustifolium</i> (L.) Scop.	Hajdúnánás	1938	Igmándy József	DE-soo-23362.jpg
1217.	<i>Chamaenerion angustifolium</i> (L.) Scop.	Mátraszentimre	1937	Felföldy Lajos	DE-soo-23369.jpg
1217.	<i>Chamaenerion angustifolium</i> (L.) Scop.	Mátraszentimre	1937	Máthé Imre	DE-soo-23380.jpg
1217.	<i>Chamaenerion angustifolium</i> (L.) Scop.	Miskolc	1948	Simon Tibor – Borsos Olga – Jakucs Pál	DE-soo-23364.jpg
1217.	<i>Chamaenerion angustifolium</i> (L.) Scop.	Nagyvisnyó	1928	Igmándy József	DE-soo-23375.jpg
1217.	<i>Chamaenerion angustifolium</i> (L.) Scop.	Nagyvisnyó	1953	Vozáry Elemér	DE-soo-23376.jpg
1217.	<i>Chamaenerion angustifolium</i> (L.) Scop.	Nyírlugos	1947	Soó Rezső	DE-soo-23361.jpg
1217.	<i>Chamaenerion angustifolium</i> (L.) Scop.	Ófehértó	1934	Máthé Imre	DE-soo-23360.jpg

Sorszám / Number	Taxon-név / Taxon-name	Település / Settlement	Év / Year	Gyűjtő / Collector	Fájlnév / File-name
1217.	<i>Chamaenerion angustifolium</i> (L.) Scop.	Répáshuta	1938	Soó Rezső	DE-soo-23365.jpg
1217.	<i>Chamaenerion angustifolium</i> (L.) Scop.	Szamosszeg	1939	Felföldy Lajos	DE-soo-23368.jpg
1217.	<i>Chamaenerion angustifolium</i> (L.) Scop.	Tállya	2002	Molnár Csaba	DE-soo-23359.jpg
1217.	<i>Chamaenerion angustifolium</i> (L.) Scop.	Tarcal	1923	Andrasovszky József	DE-soo-23371.jpg
1217.	<i>Chamaenerion angustifolium</i> (L.) Scop.	Tényő	1898	Polgár Sándor	DE-soo-23372.jpg
1217.	<i>Chamaenerion angustifolium</i> (L.) Scop.	Tiszavasvári	1949	Igmándy József	DE-soo-23363.jpg
1219.	<i>Epilobium hirsutum</i> L.	Abaújszántó	1948	Soó Rezső	DE-soo-23120.jpg
1219.	<i>Epilobium hirsutum</i> L.	Bálványos	1917	Mágócsy-Dietz Sándor	DE-soo-23134.jpg
1219.	<i>Epilobium hirsutum</i> L.	Demecser	1911	Radó Endre	DE-soo-23124.jpg
1219.	<i>Epilobium hirsutum</i> L.	Győr	1920	Polgár Sándor	DE-soo-23130.jpg
1219.	<i>Epilobium hirsutum</i> L.	Miskolc	1937	Igmándy József	DE-soo-23125.jpg
1219.	<i>Epilobium hirsutum</i> L.	Nagykanizsa	1949	Károlyi Árpád	DE-soo-23128.jpg
1219.	<i>Epilobium hirsutum</i> L.	Ravazd	1909	Polgár Sándor	DE-soo-23131.jpg
1219.	<i>Epilobium hirsutum</i> L.	Szarvaskő	1930	Igmándy József	DE-soo-23127.jpg
1219.	<i>Epilobium hirsutum</i> L.	Tiszavasvári	1949	Igmándy József	DE-soo-23126.jpg
1219.	<i>Epilobium hirsutum</i> L.	Üröm	1911	Kocsis István	DE-soo-23132.jpg
1220.	<i>Epilobium parviflorum</i> Schreb.	Balatonfüred	1946	Felföldy Lajos	DE-soo-23160.jpg
1220.	<i>Epilobium parviflorum</i> Schreb.	Bátorliget	1932	Soó Rezső	DE-soo-23141.jpg
1220.	<i>Epilobium parviflorum</i> Schreb.	Bátorliget	1934	Soó Rezső	DE-soo-23142.jpg
1220.	<i>Epilobium parviflorum</i> Schreb.	Bátorliget	1948	Simon Tibor – Jakucs Pál – Borsos Olga	DE-soo-23163.jpg
1220.	<i>Epilobium parviflorum</i> Schreb.	Debrecen	1932	Máthé Imre	DE-soo-23137.jpg
1220.	<i>Epilobium parviflorum</i> Schreb.	Debrecen	1932	Máthé Imre	DE-soo-23138.jpg
1220.	<i>Epilobium parviflorum</i> Schreb.	Debrecen	1934	Soó Rezső	DE-soo-23136.jpg
1220.	<i>Epilobium parviflorum</i> Schreb.	Debrecen	1943	Felföldy Lajos	DE-soo-23159.jpg
1220.	<i>Epilobium parviflorum</i> Schreb.	Doboz	1934	Máthé Imre	DE-soo-23154.jpg
1220.	<i>Epilobium parviflorum</i> Schreb.	Dömös	1948	Soó Rezső	DE-soo-23147.jpg
1220.	<i>Epilobium parviflorum</i> Schreb.	Dunaszeg	1920	Polgár Sándor	DE-soo-23172.jpg
1220.	<i>Epilobium parviflorum</i> Schreb.	Eger	1948	Koppányi Tibor	DE-soo-23165.jpg
1220.	<i>Epilobium parviflorum</i> Schreb.	Erdőbénye	1948	Soó Rezső	DE-soo-23150.jpg
1220.	<i>Epilobium parviflorum</i> Schreb.	Farmos	1922	Soó Rezső	DE-soo-23149.jpg
1220.	<i>Epilobium parviflorum</i> Schreb.	Felpéc	1908	Polgár Sándor	DE-soo-23174.jpg
1220.	<i>Epilobium parviflorum</i> Schreb.	Göd	1948	Soó Rezső	DE-soo-23148.jpg
1220.	<i>Epilobium parviflorum</i> Schreb.	Győr	1908	Polgár Sándor	DE-soo-23171.jpg
1220.	<i>Epilobium parviflorum</i> Schreb.	Győr	1924	Polgár Sándor	DE-soo-23173.jpg
1220.	<i>Epilobium parviflorum</i> Schreb.	Hajdúnánás	1942	Kállay Gy.	DE-soo-23167.jpg
1220.	<i>Epilobium parviflorum</i> Schreb.	Hatvan	1928	Tuzson János	DE-soo-23135.jpg
1220.	<i>Epilobium parviflorum</i> Schreb.	Kács	1938	Igmándy József	DE-soo-23166.jpg
1220.	<i>Epilobium parviflorum</i> Schreb.	Kállósemjén	1936	Máthé Imre	DE-soo-23157.jpg
1220.	<i>Epilobium parviflorum</i> Schreb.	Kóny	1909	Polgár Sándor	DE-soo-23170.jpg
1220.	<i>Epilobium parviflorum</i> Schreb.	Kőszeg	1932	Soó Rezső	DE-soo-23143.jpg
1220.	<i>Epilobium parviflorum</i> Schreb.	Lesenceistvánd	1928	Soó Rezső	DE-soo-23145.jpg
1220.	<i>Epilobium parviflorum</i> Schreb.	Lipót	1905	Polgár Sándor	DE-soo-23169.jpg
1220.	<i>Epilobium parviflorum</i> Schreb.	Mór	1942	Felföldy Lajos	DE-soo-23161.jpg
1220.	<i>Epilobium parviflorum</i> Schreb.	Nyírácsád	1932	Soó Rezső	DE-soo-23140.jpg

Sorszám / Number	Taxon-név / Taxon-name	Település / Settlement	Év / Year	Gyűjtő / Collector	Fájlnév / File-name
1220.	<i>Epilobium parviflorum</i> Schreb.	Nyírmada	1933	Soó Rezső	DE-soo-23139.jpg
1220.	<i>Epilobium parviflorum</i> Schreb.	Nyírmártonfalva	1934	Máthé Imre	DE-soo-23156.jpg
1220.	<i>Epilobium parviflorum</i> Schreb.	Nyírmihálydi	1949	Borsos Olga	DE-soo-23164.jpg
1220.	<i>Epilobium parviflorum</i> Schreb.	Nyúl	1898	Polgár Sándor	DE-soo-23175.jpg
1220.	<i>Epilobium parviflorum</i> Schreb.	Tihany	1928	Soó Rezső	DE-soo-23146.jpg
1220.	<i>Epilobium parviflorum</i> Schreb.	Vasad	1921	Boros Ádám	DE-soo-23177.jpg
1220.	<i>Epilobium parviflorum</i> Schreb.	Velem	1932	Soó Rezső	DE-soo-23144.jpg
1221.	<i>Epilobium lanceolatum</i> Sebast. et Mauri	Balatonfüred	1946	Felföldy Lajos	DE-soo-23182.jpg
1221.	<i>Epilobium lanceolatum</i> Sebast. et Mauri	Debrecen	1933	Soó Rezső	DE-soo-23184.jpg
1221.	<i>Epilobium lanceolatum</i> Sebast. et Mauri	Eplény	1932	Polgár Sándor	DE-soo-23181.jpg
1221.	<i>Epilobium lanceolatum</i> Sebast. et Mauri	Miskolc	1937	Soó Rezső	DE-soo-23183.jpg
1221.	<i>Epilobium lanceolatum</i> Sebast. et Mauri	Nyúl	1898	Polgár Sándor	DE-soo-23180.jpg
1221.	<i>Epilobium lanceolatum</i> Sebast. et Mauri	Ravazd	1940	Polgár Sándor	DE-soo-23185.jpg
1221.	<i>Epilobium lanceolatum</i> Sebast. et Mauri	Sokorópátka	1913	Polgár Sándor	DE-soo-23178.jpg
1221.	<i>Epilobium lanceolatum</i> Sebast. et Mauri	Sokorópátka	1920	Polgár Sándor	DE-soo-23179.jpg
1222.	<i>Epilobium montanum</i> L.	Bakony- szombathely	1942	Felföldy Lajos	DE-soo-23218.jpg
1222.	<i>Epilobium montanum</i> L.	Baktalórántháza	1932	Soó Rezső	DE-soo-23190.jpg
1222.	<i>Epilobium montanum</i> L.	Bódvarákó	1951	Jakucs Pál – Ér Lajos	DE-soo-23209.jpg
1222.	<i>Epilobium montanum</i> L.	Boldogkőváralja	1910	Thaisz Lajos	DE-soo-23235.jpg
1222.	<i>Epilobium montanum</i> L.	Csesznek	1929	Soó Rezső	DE-soo-23196.jpg
1222.	<i>Epilobium montanum</i> L.	Debrecen	1933	Soó Rezső	DE-soo-23186.jpg
1222.	<i>Epilobium montanum</i> L.	Debrecen	1933	Soó Rezső	DE-soo-23189.jpg
1222.	<i>Epilobium montanum</i> L.	Dömös	1948	Soó Rezső	DE-soo-23197.jpg
1222.	<i>Epilobium montanum</i> L.	Gödöllő	1922	Soó Rezső	DE-soo-23198.jpg
1222.	<i>Epilobium montanum</i> L.	Gyarmat	1909	Polgár Sándor	DE-soo-23227.jpg
1222.	<i>Epilobium montanum</i> L.	Gyarmat	1909	Polgár Sándor	DE-soo-23232.jpg
1222.	<i>Epilobium montanum</i> L.	Győr	1929	Polgár Sándor	DE-soo-23225.jpg
1222.	<i>Epilobium montanum</i> L.	Hajdúhadház	1933	Soó Rezső	DE-soo-23188.jpg
1222.	<i>Epilobium montanum</i> L.	Hollóháza	1940	Siroki Zoltán	DE-soo-23224.jpg
1222.	<i>Epilobium montanum</i> L.	Kajárpec	1909	Polgár Sándor	DE-soo-23229.jpg
1222.	<i>Epilobium montanum</i> L.	Kisgyőr	1938	Soó Rezső	DE-soo-23247.jpg
1222.	<i>Epilobium montanum</i> L.	Lesenceistvánd	1931	Soó Rezső	DE-soo-23187.jpg
1222.	<i>Epilobium montanum</i> L.	Lesenceistvánd	1931	Soó Rezső	DE-soo-23195.jpg
1222.	<i>Epilobium montanum</i> L.	Mályinka	1932	Zólyomi Bálint – Máthé Imre	DE-soo-23201.jpg
1222.	<i>Epilobium montanum</i> L.	Miskolc	1939	Soó Rezső	DE-soo-23200.jpg
1222.	<i>Epilobium montanum</i> L.	Nagyvisnyó	1953	Vozáry Elemér	DE-soo-23222.jpg
1222.	<i>Epilobium montanum</i> L.	"Bánkút"	1948	Simon Tibor – Borsos Olga – Jakucs Pál	DE-soo-23219.jpg
1222.	<i>Epilobium montanum</i> L.	Nyírac nád	1931	Soó Rezső	DE-soo-23191.jpg
1222.	<i>Epilobium montanum</i> L.	Nyíregyháza	1933	Soó Rezső	DE-soo-23192.jpg
1222.	<i>Epilobium montanum</i> L.	Nyúl	1898	Polgár Sándor	DE-soo-23230.jpg
1222.	<i>Epilobium montanum</i> L.	Ravazd	1918	Polgár Sándor	DE-soo-23226.jpg
1222.	<i>Epilobium montanum</i> L.	Sokorópátka	1920	Polgár Sándor	DE-soo-23228.jpg

Sorszám / Number	Taxon-név / Taxon-name	Település / Settlement	Év / Year	Gyűjtő / Collector	Fájlnév / File-name
1222.	<i>Epilobium montanum</i> L.	Szilvásvár	1949	Koppányi Tibor	DE-soo-23223.jpg
1222.	<i>Epilobium montanum</i> L.	Szurdokpuspöki	1937	Máthé Imre	DE-soo-23210.jpg
1222.	<i>Epilobium montanum</i> L.	Tákos	1948	Simon Tibor – Jakucs Pál	DE-soo-23220.jpg
1222.	<i>Epilobium montanum</i> L.	Tarcal	1947	Soó Rezső	DE-soo-23202.jpg
1222.	<i>Epilobium montanum</i> L.	Terem	1934	Soó Rezső	DE-soo-23194.jpg
1222.	<i>Epilobium montanum</i> L.	Vállaj	1934	Soó Rezső	DE-soo-23193.jpg
1222.	<i>Epilobium montanum</i> L.	Vállaj	1948	Simon Tibor – Jakucs Pál	DE-soo-23221.jpg
1222.	<i>Epilobium montanum</i> L.	Zebegény	1947	Soó Rezső	DE-soo-23199.jpg
1222.	<i>Epilobium montanum</i> L.	Zirc	1908	Polgár Sándor	DE-soo-23231.jpg
1223.	<i>Epilobium collinum</i> C.C. Gmel.	Csesznek	1925	Polgár Sándor	DE-soo-23242.jpg
1223.	<i>Epilobium collinum</i> C.C. Gmel.	Csesznek	1926	Polgár Sándor	DE-soo-23243.jpg
1223.	<i>Epilobium collinum</i> C.C. Gmel.	Csesznek	1929	Soó Rezső	DE-soo-23238.jpg
1223.	<i>Epilobium collinum</i> C.C. Gmel.	Miskolc	1937	Ujvárosi Miklós	DE-soo-23240.jpg
1223.	<i>Epilobium collinum</i> C.C. Gmel.	Nagyvisnyó	1953	Vozáry Elemér	DE-soo-23246.jpg
1223.	<i>Epilobium collinum</i> C.C. Gmel.	Sokorópátka	1913	Polgár Sándor	DE-soo-23248.jpg
1224.	<i>Epilobium palustre</i> L.	Barcs	1923	Boros Ádám	DE-soo-23326.jpg
1224.	<i>Epilobium palustre</i> L.	Bátorliget	1932	Soó Rezső	DE-soo-23332.jpg
1224.	<i>Epilobium palustre</i> L.	Csaroda	1952	Simon Tibor – Vozáry Elemér	DE-soo-23335.jpg
1224.	<i>Epilobium palustre</i> L.	Debrecen	1932	Máthé Imre	DE-soo-23324.jpg
1224.	<i>Epilobium palustre</i> L.	Debrecen	1933	Soó Rezső	DE-soo-23346.jpg
1224.	<i>Epilobium palustre</i> L.	Debrecen	1938	Felföldy Lajos	DE-soo-23343.jpg
1224.	<i>Epilobium palustre</i> L.	Écs	1909	Polgár Sándor	DE-soo-23334.jpg
1224.	<i>Epilobium palustre</i> L.	Felpéc	1922	Polgár Sándor	DE-soo-23333.jpg
1224.	<i>Epilobium palustre</i> L.	Győr	1916	Polgár Sándor	DE-soo-23327.jpg
1224.	<i>Epilobium palustre</i> L.	Győr	1927	Zólyomi Bálint	DE-soo-23399.jpg
1224.	<i>Epilobium palustre</i> L.	Isaszeg	1949	Soó Rezső	DE-soo-23329.jpg
1224.	<i>Epilobium palustre</i> L.	Kállósemjén	1934	Soó Rezső	DE-soo-23323.jpg
1224.	<i>Epilobium palustre</i> L.	Kelemér	1930	Zólyomi Bálint	DE-soo-23345.jpg
1224.	<i>Epilobium palustre</i> L.	Lipót	1905	Polgár Sándor	DE-soo-23395.jpg
1224.	<i>Epilobium palustre</i> L.	Nyírbátor	1932	Soó Rezső	DE-soo-23331.jpg
1224.	<i>Epilobium palustre</i> L.	Nyírpilis	1932	Soó Rezső	DE-soo-23322.jpg
1224.	<i>Epilobium palustre</i> L.	Pálháza	1939	Soó Rezső	DE-soo-23337.jpg
1224.	<i>Epilobium palustre</i> L.	Szögliget	1951	Soó Rezső – Jakucs Pál – Ér Lajos	DE-soo-23344.jpg
1224.	<i>Epilobium palustre</i> L.	Vámosatya	1952	Simon Tibor – Vozáry Elemér	DE-soo-23328.jpg
1225.	<i>Epilobium roseum</i> Schreb.	Abaújszántó	1948	Soó Rezső	DE-soo-23260.jpg
1225.	<i>Epilobium roseum</i> Schreb.	Bakony- szombathely	1942	Felföldy Lajos	DE-soo-23258.jpg
1225.	<i>Epilobium roseum</i> Schreb.	Cserkút	1938	Soó Rezső	DE-soo-23265.jpg
1225.	<i>Epilobium roseum</i> Schreb.	Csesznek	1926	Polgár Sándor	DE-soo-23270.jpg
1225.	<i>Epilobium roseum</i> Schreb.	Galambok	1950	Károlyi Árpád	DE-soo-23254.jpg
1225.	<i>Epilobium roseum</i> Schreb.	Gyöngyöstarján	2003	Molnár Csaba	DE-soo-23251.jpg
1225.	<i>Epilobium roseum</i> Schreb.	Kőszeg	1932	Soó Rezső	DE-soo-23266.jpg
1225.	<i>Epilobium roseum</i> Schreb.	Kőszeg	1932	Soó Rezső	DE-soo-23267.jpg
1225.	<i>Epilobium roseum</i> Schreb.	Miskolc	1937	Soó Rezső	DE-soo-23264.jpg
1225.	<i>Epilobium roseum</i> Schreb.	Parád	1939	Igmándy József	DE-soo-23253.jpg
1225.	<i>Epilobium roseum</i> Schreb.	Somoskőújfalu	1937	Máthé Imre	DE-soo-23263.jpg
1225.	<i>Epilobium roseum</i> Schreb.	Tákos	1948	Simon Tibor – Jakucs Pál	DE-soo-23259.jpg

Sorszám / Number	Taxon-név / Taxon-name	Település / Settlement	Év / Year	Gyűjtő / Collector	Fájlnév / File-name
1225.	<i>Epilobium roseum</i> Schreb.	Tállya	1923	Hulják János	DE-soo-23269.jpg
1227.	<i>Epilobium obscurum</i> Schreb.	Gyöngyös	1935	Soó Rezső	DE-soo-23319.jpg
1227.	<i>Epilobium obscurum</i> Schreb.	Tákos	1948	Simon Tibor – Jakucs Pál	DE-soo-23321.jpg
1228.	<i>Epilobium tetragonum</i> L.	Bátorliget	1914	Degen Árpád	DE-soo-23310.jpg
1228.	<i>Epilobium tetragonum</i> L.	Bátorliget	1932	Soó Rezső	DE-soo-23282.jpg
1228.	<i>Epilobium tetragonum</i> L.	Bátorliget	1934	Soó Rezső	DE-soo-23283.jpg
1228.	<i>Epilobium tetragonum</i> L.	Bodajk	1942	Felföldy Lajos	DE-soo-23296.jpg
1228.	<i>Epilobium tetragonum</i> L.	Cserkút	1938	Soó Rezső	DE-soo-23284.jpg
1228.	<i>Epilobium tetragonum</i> L.	Csongrád	1947	Timár Lajos	DE-soo-23301.jpg
1228.	<i>Epilobium tetragonum</i> L.	Csorna	1930	Polgár Sándor	DE-soo-23317.jpg
1228.	<i>Epilobium tetragonum</i> L.	Debrecen	1939	Felföldy Lajos	DE-soo-23297.jpg
1228.	<i>Epilobium tetragonum</i> L.	Debrecen	1943	Felföldy Lajos	DE-soo-23298.jpg
1228.	<i>Epilobium tetragonum</i> L.	Debrecen	1947	Soó Rezső	DE-soo-23277.jpg
1228.	<i>Epilobium tetragonum</i> L.	Dömös	1948	Soó Rezső	DE-soo-23285.jpg
1228.	<i>Epilobium tetragonum</i> L.	Dömös	1948	Soó Rezső	DE-soo-23289.jpg
1228.	<i>Epilobium tetragonum</i> L.	Écs	1907	Polgár Sándor	DE-soo-23313.jpg
1228.	<i>Epilobium tetragonum</i> L.	Egyek	1931	Máthé Imre	DE-soo-23290.jpg
1228.	<i>Epilobium tetragonum</i> L.	Felpéc	1908	Polgár Sándor	DE-soo-23304.jpg
1228.	<i>Epilobium tetragonum</i> L.	Füzér	1937	Soó Rezső	DE-soo-23288.jpg
1228.	<i>Epilobium tetragonum</i> L.	Göd	1948	Soó Rezső	DE-soo-23287.jpg
1228.	<i>Epilobium tetragonum</i> L.	Gyarmat	1909	Polgár Sándor	DE-soo-23311.jpg
1228.	<i>Epilobium tetragonum</i> L.	Győr	1897	Polgár Sándor	DE-soo-23305.jpg
1228.	<i>Epilobium tetragonum</i> L.	Győr	1909	Polgár Sándor	DE-soo-23307.jpg
1228.	<i>Epilobium tetragonum</i> L.	Győr	1912	Polgár Sándor	DE-soo-23314.jpg
1228.	<i>Epilobium tetragonum</i> L.	Győr	1916	Polgár Sándor	DE-soo-23308.jpg
1228.	<i>Epilobium tetragonum</i> L.	Győr	1924	Polgár Sándor	DE-soo-23306.jpg
1228.	<i>Epilobium tetragonum</i> L.	Győr	1929	Polgár Sándor	DE-soo-23309.jpg
1228.	<i>Epilobium tetragonum</i> L.	Hajdúsámson	1933	Soó Rezső	DE-soo-23278.jpg
1228.	<i>Epilobium tetragonum</i> L.	Hatvan	1928	Tuzson János	DE-soo-23274.jpg
1228.	<i>Epilobium tetragonum</i> L.	Hosszúpályi	1932	Máthé Imre	DE-soo-23279.jpg
1228.	<i>Epilobium tetragonum</i> L.	Hosszúpályi	1933	Soó Rezső	DE-soo-23280.jpg
1228.	<i>Epilobium tetragonum</i> L.	Konyár	1933	Soó Rezső	DE-soo-23281.jpg
1228.	<i>Epilobium tetragonum</i> L.	Mátraszentimre	1937	Felföldy Lajos	DE-soo-23293.jpg
1228.	<i>Epilobium tetragonum</i> L.	Mór	1942	Felföldy Lajos	DE-soo-23294.jpg
1228.	<i>Epilobium tetragonum</i> L.	Mór	1942	Felföldy Lajos	DE-soo-23295.jpg
1228.	<i>Epilobium tetragonum</i> L.	Nagykanizsa	1949	Károlyi Árpád	DE-soo-23302.jpg
1228.	<i>Epilobium tetragonum</i> L.	Nagyrozsány	1927	Egey Antal	DE-soo-23275.jpg
1228.	<i>Epilobium tetragonum</i> L.	Sokorópátka	1913	Polgár Sándor	DE-soo-23312.jpg
1228.	<i>Epilobium tetragonum</i> L.	Szurdokpuszpöki	1924	Hulják János	DE-soo-23303.jpg
1228.	<i>Epilobium tetragonum</i> L.	Szurdokpuszpöki	1937	Máthé Imre	DE-soo-23291.jpg
1228.	<i>Epilobium tetragonum</i> L.	Tarpa	1948	Simon Tibor – Jakucs Pál	DE-soo-23299.jpg
1228.	<i>Epilobium tetragonum</i> L.	Tarpa	1948	Simon Tibor – Jakucs Pál	DE-soo-23300.jpg
1228.	<i>Epilobium tetragonum</i> L.	Vác	1916	Degen Árpád	DE-soo-23318.jpg
1228.	<i>Epilobium tetragonum</i> L.	Vácrátót	1949	Soó Rezső	DE-soo-23286.jpg
1220. × 1224.	<i>Epilobium parviflorum</i> Schreb. × <i>Epilobium palustre</i> L.	Debrecen	1934	Soó Rezső	DE-soo-23350.jpg
1220. × 1228.	<i>Epilobium parviflorum</i> Schreb. × <i>Epilobium tetragonum</i> L.	Győr	1916	Polgár Sándor	DE-soo-23348.jpg
1222. × 1225.	<i>Epilobium montanum</i> L. × <i>Epilobium roseum</i> Schreb.	Bakony- szentlászló	1922	Polgár Sándor	DE-soo-23347.jpg

Sorszám / Number	Taxon-név / Taxon-name	Település / Settlement	Év / Year	Gyűjtő / Collector	Fájlnév / File-name
1219-1228.	Epilobium	Kőszeg	1932	Soó Rezső	DE-soo-23349.jpg
1229.	Myriophyllum spicatum L.	Budapest	1913	Koszilkov János	DE-soo-23507.jpg
1229.	Myriophyllum spicatum L.	Győr	1898	Polgár Sándor	DE-soo-23496.jpg
1229.	Myriophyllum spicatum L.	Győr	1916	Polgár Sándor	DE-soo-23502.jpg
1229.	Myriophyllum spicatum L.	Hajdúbagos	1935	Soó Rezső	DE-soo-23499.jpg
1229.	Myriophyllum spicatum L.	Hajdúnánás	1937	Ujvárosi Miklós	DE-soo-23505.jpg
1229.	Myriophyllum spicatum L.	Ipolyvece	1938	Noga Tibor	DE-soo-23501.jpg
1229.	Myriophyllum spicatum L.	Kállósemjén	1932	Soó Rezső	DE-soo-23513.jpg
1229.	Myriophyllum spicatum L.	Kállósemjén	1948	Simon Tibor	DE-soo-23506.jpg
1229.	Myriophyllum spicatum L.	Miskolc	1937	Soó Rezső	DE-soo-23511.jpg
1229.	Myriophyllum spicatum L.	Nyírmada	1933	Soó Rezső	DE-soo-23509.jpg
1229.	Myriophyllum spicatum L.	Sárospatak	1939	Soó Rezső	DE-soo-23512.jpg
1229.	Myriophyllum spicatum L.	Szeged	1909	Szabó	DE-soo-23500.jpg
1229.	Myriophyllum spicatum L.	Szolnok	1937	Soó Rezső	DE-soo-23510.jpg
1229.	Myriophyllum spicatum L.	Újfehértó	1936	Soó Rezső	DE-soo-23508.jpg
1230.	Myriophyllum aquaticum (Vell.) Verdc.	Miskolc	2011	Koscsó János – Takács Attila	DE-soo-23516.jpg
1231.	Myriophyllum verticillatum L.	Bábolna	1932	Polgár Sándor	DE-soo-23487.jpg
1231.	Myriophyllum verticillatum L.	Budapest	1875	Porutin	DE-soo-23478.jpg
1231.	Myriophyllum verticillatum L.	Budapest	1915	Lyka Károly	DE-soo-23488.jpg
1231.	Myriophyllum verticillatum L.	Budapest	1947	Soó Rezső	DE-soo-23489.jpg
1231.	Myriophyllum verticillatum L.	Győr	1916	Polgár Sándor	DE-soo-23482.jpg
1231.	Myriophyllum verticillatum L.	Győr	1920	Polgár Sándor	DE-soo-23486.jpg
1231.	Myriophyllum verticillatum L.	Győr	1940	Polgár Sándor	DE-soo-23479.jpg
1231.	Myriophyllum verticillatum L.	Ikrény	1933	Polgár Sándor	DE-soo-23481.jpg
1231.	Myriophyllum verticillatum L.	Isaszeg	1920	Soó Rezső	DE-soo-23492.jpg
1231.	Myriophyllum verticillatum L.	Keszthely	2012	Sramkó Gábor	DE-soo-37430.jpg
1231.	Myriophyllum verticillatum L.	Lébény	-	Polgár Sándor	DE-soo-23483.jpg
1231.	Myriophyllum verticillatum L.	Ócsa	1919	Boros Ádám	DE-soo-23484.jpg
1231.	Myriophyllum verticillatum L.	Olcsvaapáti	1951	Simon Tibor	DE-soo-23495.jpg
1231.	Myriophyllum verticillatum L.	Pusztamiske	1948	Borsos Olga	DE-soo-23494.jpg
1231.	Myriophyllum verticillatum L.	Szamosszeg	1939	Felföldy Lajos	DE-soo-23493.jpg
1231.	Myriophyllum verticillatum L.	Vácrátót	1950	Kárpáti István	DE-soo-23490.jpg
1231.	Myriophyllum verticillatum L.	Veresegyház	1926	Boros Ádám	DE-soo-23485.jpg
1231.	Myriophyllum verticillatum L.	"Kis-Balaton"	1928	Soó Rezső	DE-soo-23491.jpg
1233.	Cornus mas L.	Budapest	1949	Pócs Tamás	DE-soo-24638.jpg
1233.	Cornus mas L.	Debrecen	1932	Soó Rezső	DE-soo-24644.jpg
1233.	Cornus mas L.	Jósvafő	1952	Kulcsár Gábor	DE-soo-24645.jpg
1233.	Cornus mas L.	Lébény	1927	Polgár Sándor	DE-soo-24641.jpg
1233.	Cornus mas L.	Szár	1949	Soó Rezső	DE-soo-24647.jpg
1233.	Cornus mas L.	Tarcal	2011	Takács Attila	DE-soo-24636.jpg
1233.	Cornus mas L.	Vámosszabadi	1934	Dornyay Béla	DE-soo-24639.jpg
1233.	Cornus mas L.	Zebegény	1947	Soó Rezső	DE-soo-24648.jpg
1234.	Cornus sanguinea L.	Bátorliget	1934	Soó Rezső	DE-soo-24656.jpg
1234.	Cornus sanguinea L.	Budapest	1914	Szepesfalvy János	DE-soo-24660.jpg
1234.	Cornus sanguinea L.	Budapest	1922	Soó Rezső	DE-soo-24655.jpg
1234.	Cornus sanguinea L.	Debrecen	1934	Soó Rezső	DE-soo-24657.jpg
1234.	Cornus sanguinea L.	Ipolyvece	1938	Noga Tibor	DE-soo-24651.jpg
1234.	Cornus sanguinea L.	Sáránd	-	-	DE-soo-24659.jpg

Sorszám / Number	Taxon-név / Taxon-name	Település / Settlement	Év / Year	Gyűjtő / Collector	Fájlnév / File-name
1234.	<i>Cornus sanguinea</i> L.	Szentendre	1928	Egey Antal	DE-soo-24658.jpg
1234.	<i>Cornus sanguinea</i> L.	Tiszavasvári	1949	Igmándy József	DE-soo-24653.jpg
1237.	<i>Hippuris vulgaris</i> L.	Budapest	1913	Filarszky Nándor	DE-soo-23525.jpg
1237.	<i>Hippuris vulgaris</i> L.	Budapest	1922	Soó Rezső	DE-soo-23526.jpg
1237.	<i>Hippuris vulgaris</i> L.	Budapest	1927	Egey Antal	DE-soo-23524.jpg
1237.	<i>Hippuris vulgaris</i> L.	Győr	1896	Polgár Sándor	DE-soo-23527.jpg
1238.	<i>Hedera helix</i> L.	Aggtelek	1949	Jakucs Pál	DE-soo-23534.jpg
1238.	<i>Hedera helix</i> L.	Bátonyterenye	1937	Máthé Imre	DE-soo-23532.jpg
1238.	<i>Hedera helix</i> L.	Bátorliget	1934	Soó Rezső	DE-soo-23531.jpg
1238.	<i>Hedera helix</i> L.	Eplény	1931	Polgár Sándor	DE-soo-23536.jpg
1238.	<i>Hedera helix</i> L.	Kemence	1949	Pólya László	DE-soo-23535.jpg
1238.	<i>Hedera helix</i> L.	Lébény	1908	Polgár Sándor	DE-soo-23538.jpg
1238.	<i>Hedera helix</i> L.	Tihany	1928	Soó Rezső	DE-soo-23530.jpg
1238.	<i>Hedera helix</i> L.	Várgesztes	1948	Papp József	DE-soo-23537.jpg
1239.	<i>Hydrocotyle vulgaris</i> L.	Darány	1922	Boros Ádám	DE-soo-23543.jpg
1241.	<i>Sanicula europaea</i> L.	Abaliget	1938	Ubrizsy Gábor	DE-soo-23558.jpg
1241.	<i>Sanicula europaea</i> L.	Beregdaróc	1951	Simon Tibor – Jakucs Pál	DE-soo-23556.jpg
1241.	<i>Sanicula europaea</i> L.	Beregdaróc	1951	Simon Tibor – Jakucs Pál	DE-soo-23557.jpg
1241.	<i>Sanicula europaea</i> L.	Budapest	1930	Lengyel Géza	DE-soo-23545.jpg
1241.	<i>Sanicula europaea</i> L.	Budapest	1947	Soó Rezső	DE-soo-23572.jpg
1241.	<i>Sanicula europaea</i> L.	Csesznek	1928	Polgár Sándor	DE-soo-23550.jpg
1241.	<i>Sanicula europaea</i> L.	Csesznek	1953	Kulcsár Gábor – Vozáry Elemér	DE-soo-23553.jpg
1241.	<i>Sanicula europaea</i> L.	Drégelypalánk	1938	Noga Tibor	DE-soo-23577.jpg
1241.	<i>Sanicula europaea</i> L.	Erdőbénye	1952	Borsos Olga	DE-soo-23554.jpg
1241.	<i>Sanicula europaea</i> L.	Erdőbénye	1952	Borsos Olga	DE-soo-23575.jpg
1241.	<i>Sanicula europaea</i> L.	Erdőbénye	1952	Borsos Olga	DE-soo-23576.jpg
1241.	<i>Sanicula europaea</i> L.	Füzér	1938	Soó Rezső	DE-soo-23569.jpg
1241.	<i>Sanicula europaea</i> L.	"Kékes"	1922	Soó Rezső	DE-soo-23571.jpg
1241.	<i>Sanicula europaea</i> L.	Komlóska	1938	Hargitai Zoltán	DE-soo-23561.jpg
1241.	<i>Sanicula europaea</i> L.	Kőszeg	1932	Soó Rezső	DE-soo-23574.jpg
1241.	<i>Sanicula europaea</i> L.	Miskolc	1934	Igmándy József	DE-soo-23551.jpg
1241.	<i>Sanicula europaea</i> L.	Miskolc	1939	Soó Rezső	DE-soo-23570.jpg
1241.	<i>Sanicula europaea</i> L.	Miskolc	1948	Simon Tibor – Borsos Olga – Jakucs Pál	DE-soo-23555.jpg
1241.	<i>Sanicula europaea</i> L.	"Bánkút"	1948	Kovács B.	DE-soo-23552.jpg
1241.	<i>Sanicula europaea</i> L.	Pálháza	1938	Soó Rezső	DE-soo-23568.jpg
1241.	<i>Sanicula europaea</i> L.	Pécsvárad	1936	Soó Rezső	DE-soo-23573.jpg
1241.	<i>Sanicula europaea</i> L.	Pilisszentiván	1910	Kocsis István	DE-soo-23548.jpg
1241.	<i>Sanicula europaea</i> L.	Ravazd	1913	Polgár Sándor	DE-soo-23549.jpg
1242.	<i>Astrantia major</i> L.	Bükkszentkereszt	1937	Igmándy József	DE-soo-23596.jpg
1242.	<i>Astrantia major</i> L.	Gyöngyös	1936	Soó Rezső	DE-soo-23605.jpg
1242.	<i>Astrantia major</i> L.	Háromhuta	1949	Simon Tibor – Jakucs Pál	DE-soo-23586.jpg
1242.	<i>Astrantia major</i> L.	Kőszeg	1932	Soó Rezső	DE-soo-23606.jpg
1242.	<i>Astrantia major</i> L.	Mályinka	1932	Zólyomi Bálint – Máthé Imre	DE-soo-23602.jpg
1242.	<i>Astrantia major</i> L.	Miskolc	1929	Soó Rezső	DE-soo-23603.jpg
1242.	<i>Astrantia major</i> L.	Mogyoróska	1932	Hulják János	DE-soo-23590.jpg
1242.	<i>Astrantia major</i> L.	"Bánkút"	1948	Kovács B.	DE-soo-23595.jpg
1242.	<i>Astrantia major</i> L.	Őriszentpéter	1953	Pócs Tamás	DE-soo-23594.jpg

Sorszám / Number	Taxon-név / Taxon-name	Település / Settlement	Év / Year	Gyűjtő / Collector	Fájlnév / File-name
1243.	<i>Eryngium campestre</i> L.	Hajdúnánás	1935	Ujvárosi Miklós	DE-soo-23609.jpg
1243.	<i>Eryngium campestre</i> L.	Tiszafüred	1961	Babai Ágnes	DE-soo-23608.jpg
1244.	<i>Eryngium planum</i> L.	Aranyosapáti	1933	Soó Rezső	DE-soo-23620.jpg
1244.	<i>Eryngium planum</i> L.	Bátorliget	1934	Soó Rezső	DE-soo-23618.jpg
1244.	<i>Eryngium planum</i> L.	Egyek	1950	Simon Tibor – Borsos Olga – Kulcsár Gábor	DE-soo-23623.jpg
1244.	<i>Eryngium planum</i> L.	Erdőbénye	1952	Borsos Olga	DE-soo-23624.jpg
1244.	<i>Eryngium planum</i> L.	Füzérkamlós	1937	Soó Rezső	DE-soo-23617.jpg
1244.	<i>Eryngium planum</i> L.	Hajdúnánás	1927	Igmándy József	DE-soo-23627.jpg
1244.	<i>Eryngium planum</i> L.	Mór	1942	Felföldy Lajos	DE-soo-23625.jpg
1244.	<i>Eryngium planum</i> L.	Sárospatak	1932	Soó Rezső	DE-soo-23619.jpg
1244.	<i>Eryngium planum</i> L.	Sátoraljaújhely	1930	Hulják János	DE-soo-23628.jpg
1244.	<i>Eryngium planum</i> L.	Szamosszeg	1939	Felföldy Lajos	DE-soo-23622.jpg
1244.	<i>Eryngium planum</i> L.	Szigetújfalu	1943	Kárpáti Zoltán	DE-soo-23611.jpg
1244.	<i>Eryngium planum</i> L.	Tiborszállás	1948	Simon Tibor – Jakucs Pál	DE-soo-23626.jpg
1244.	<i>Eryngium planum</i> L.	Tiszacsege	1931	Máthé Imre	DE-soo-23615.jpg
1245.	<i>Physocaulis nodosus</i> (L.) W.D.J. Koch	"Peskő"	1935	Polgár Sándor	DE-soo-23631.jpg
1245.	<i>Physocaulis nodosus</i> (L.) W.D.J. Koch	Tatabánya	1909	Zsák Zoltán	DE-soo-23630.jpg
1247.	<i>Chaerophyllum aromaticum</i> L.	Bükkszentkereszt	1937	Ujvárosi Miklós	DE-soo-23640.jpg
1247.	<i>Chaerophyllum aromaticum</i> L.	Diósjenő	1949	Pólya László	DE-soo-23644.jpg
1247.	<i>Chaerophyllum aromaticum</i> L.	Erdőbénye	1948	Soó Rezső	DE-soo-23634.jpg
1247.	<i>Chaerophyllum aromaticum</i> L.	Gyöngyös	1935	Soó Rezső	DE-soo-23648.jpg
1247.	<i>Chaerophyllum aromaticum</i> L.	Jósvafő	1948	Simon Tibor – Pólya László – Baráth Zoltán	DE-soo-23646.jpg
1247.	<i>Chaerophyllum aromaticum</i> L.	Mátraszentimre	1937	Felföldy Lajos	DE-soo-23637.jpg
1247.	<i>Chaerophyllum aromaticum</i> L.	Miskolc	1939	Soó Rezső	DE-soo-23638.jpg
1247.	<i>Chaerophyllum aromaticum</i> L.	Nagyoroszi	1938	Noga Tibor	DE-soo-23642.jpg
1247.	<i>Chaerophyllum aromaticum</i> L.	Parád	1939	Igmándy József	DE-soo-23641.jpg
1247.	<i>Chaerophyllum aromaticum</i> L.	Regéc	2002	Matus Gábor – Molnár Csaba	DE-soo-23633.jpg
1247.	<i>Chaerophyllum aromaticum</i> L.	Sopron	1948	Kárpáti Zoltán	DE-soo-23643.jpg
1247.	<i>Chaerophyllum aromaticum</i> L.	Szurdokpuszpöki	1937	Máthé Imre	DE-soo-23636.jpg
1248.	<i>Chaerophyllum aureum</i> L.	Pécs	1925	Soó Rezső	DE-soo-23672.jpg
1249.	<i>Chaerophyllum bulbosum</i> L.	Budapest	1926	Lengyel Géza	DE-soo-36772.jpg
1249.	<i>Chaerophyllum bulbosum</i> L.	Gáborján	1936	Kovács L.	DE-soo-23687.jpg
1249.	<i>Chaerophyllum bulbosum</i> L.	Hajmáskér	1933	Polgár Sándor	DE-soo-23692.jpg
1249.	<i>Chaerophyllum bulbosum</i> L.	Ravazd	1921	Polgár Sándor	DE-soo-23690.jpg
1249.	<i>Chaerophyllum bulbosum</i> L.	Sormás	1949	Károlyi Árpád	DE-soo-23688.jpg
1250.	<i>Chaerophyllum temulum</i> L.	Bélapátfalva	1953	Simon Tibor	DE-soo-23678.jpg
1250.	<i>Chaerophyllum temulum</i> L.	Budapest	1898	Polgár Sándor	DE-soo-23684.jpg
1250.	<i>Chaerophyllum temulum</i> L.	Debrecen	1945	Felföldy Lajos	DE-soo-23680.jpg
1250.	<i>Chaerophyllum temulum</i> L.	Egyek	1932	Soó Rezső	DE-soo-23679.jpg
1250.	<i>Chaerophyllum temulum</i> L.	Győr	1919	Polgár Sándor	DE-soo-23685.jpg
1250.	<i>Chaerophyllum temulum</i> L.	Ipolyvece	1938	Noga Tibor	DE-soo-23676.jpg
1250.	<i>Chaerophyllum temulum</i> L.	Nagyoroszi	1938	Noga Tibor	DE-soo-23686.jpg
1250.	<i>Chaerophyllum temulum</i> L.	Telkibánya	1950	Soó Rezső	DE-soo-23677.jpg
1250.	<i>Chaerophyllum temulum</i> L.	Vászoly	1950	Felföldy Lajos	DE-soo-23681.jpg
1251.	<i>Anthriscus caucalis</i> M. Bieb.	Budapest	1926	Lengyel Géza	DE-soo-23697.jpg
1251.	<i>Anthriscus caucalis</i> M. Bieb.	Nagykanizsa	1949	Károlyi Árpád	DE-soo-23696.jpg

Sorszám / Number	Taxon-név / Taxon-name	Település / Settlement	Év / Year	Gyűjtő / Collector	Fájlnév / File-name
1251.	<i>Anthriscus caucalis</i> M. Bieb.	Pilisszentiván	1912	Jávorka Sándor	DE-soo-23699.jpg
1251.	<i>Anthriscus caucalis</i> M. Bieb.	Siófok	1928	Soó Rezső	DE-soo-23698.jpg
1252.	<i>Anthriscus cerefolium</i> (L.) Hoffm.	Budapest	1922	Soó Rezső	DE-soo-23710.jpg
1252.	<i>Anthriscus cerefolium</i> (L.) Hoffm.	Budapest	1961	Babai Ágnes	DE-soo-23713.jpg
1252.	<i>Anthriscus cerefolium</i> (L.) Hoffm.	Debrecen	1940	Soó Rezső	DE-soo-23704.jpg
1252.	<i>Anthriscus cerefolium</i> (L.) Hoffm.	Debrecen	1943	Felföldy Lajos	DE-soo-23708.jpg
1252.	<i>Anthriscus cerefolium</i> (L.) Hoffm.	Győr	1933	Polgár Sándor	DE-soo-23702.jpg
1252.	<i>Anthriscus cerefolium</i> (L.) Hoffm.	Győr	1933	Polgár Sándor	DE-soo-23705.jpg
1252.	<i>Anthriscus cerefolium</i> (L.) Hoffm.	Hévíz	1928	Soó Rezső	DE-soo-23712.jpg
1252.	<i>Anthriscus cerefolium</i> (L.) Hoffm.	Nadap	1922	Soó Rezső	DE-soo-23711.jpg
1252.	<i>Anthriscus cerefolium</i> (L.) Hoffm.	Nagykanizsa	1949	Károlyi Árpád	DE-soo-23706.jpg
1252.	<i>Anthriscus cerefolium</i> (L.) Hoffm.	Szokolya	1922	Soó Rezső	DE-soo-23709.jpg
1252.	<i>Anthriscus cerefolium</i> (L.) Hoffm.	Tiszavasvári	1949	Igmándy József	DE-soo-23707.jpg
1253.	<i>Anthriscus sylvestris</i> (L.) Hoffm.	Ács	1914	Polgár Sándor	DE-soo-23718.jpg
1253.	<i>Anthriscus sylvestris</i> (L.) Hoffm.	Bükkszentkereszt	1938	Soó Rezső	DE-soo-23726.jpg
1253.	<i>Anthriscus sylvestris</i> (L.) Hoffm.	Cégénydányád	1953	Simon Tibor	DE-soo-23722.jpg
1253.	<i>Anthriscus sylvestris</i> (L.) Hoffm.	Écs	1918	Polgár Sándor	DE-soo-23719.jpg
1253.	<i>Anthriscus sylvestris</i> (L.) Hoffm.	Gyöngyöspata	1922	Soó Rezső	DE-soo-23716.jpg
1253.	<i>Anthriscus sylvestris</i> (L.) Hoffm.	Miskolc	1948	Simon Tibor – Borsos Olga – Jakucs Pál	DE-soo-23721.jpg
1253.	<i>Anthriscus sylvestris</i> (L.) Hoffm.	Miskolc	1950	Soó Rezső – Simon Tibor	DE-soo-23728.jpg
1253.	<i>Anthriscus sylvestris</i> (L.) Hoffm.	Regéc	2002	Matus Gábor – Molnár Csaba	DE-soo-23715.jpg
1253.	<i>Anthriscus sylvestris</i> (L.) Hoffm.	Szokolya	1922	Soó Rezső	DE-soo-23727.jpg
1253.	<i>Anthriscus sylvestris</i> (L.) Hoffm.	Szokolya	1922	Soó Rezső	DE-soo-36773.jpg
1253.	<i>Anthriscus sylvestris</i> (L.) Hoffm.	Tarpa	1949	Soó Rezső	DE-soo-23725.jpg
1253.	<i>Anthriscus sylvestris</i> (L.) Hoffm.	Tényő	1924	Polgár Sándor	DE-soo-23720.jpg
1254.	<i>Anthriscus nitidus</i> (Wahlenb.) Hazsl.	Isztimér	1949	Soó Rezső	DE-soo-23730.jpg
1254.	<i>Anthriscus nitidus</i> (Wahlenb.) Hazsl.	Tihany	1942	Felföldy Lajos	DE-soo-23732.jpg
1254.	<i>Anthriscus nitidus</i> (Wahlenb.) Hazsl.	Velem	1932	Soó Rezső	DE-soo-23729.jpg
1255.	<i>Scandix pecten-veneris</i> L.	Kimle	1904	Polgár Sándor	DE-soo-23739.jpg
1256.	<i>Coriandrum sativum</i> L.	Győr	1925	Polgár Sándor	DE-soo-23841.jpg
1256.	<i>Coriandrum sativum</i> L.	Győr	1929	Polgár Sándor	DE-soo-23842.jpg
1257.	<i>Bifora radians</i> M. Bieb.	Győr	1909	Polgár Sándor	DE-soo-23844.jpg
1257.	<i>Bifora radians</i> M. Bieb.	Nagykeresztúr	2004	Sramkó Gábor	DE-soo-37435.jpg
1257.	<i>Bifora radians</i> M. Bieb.	Nagyvisnyó	1948	Simon Tibor – Pólya László – Jakucs Pál	DE-soo-23846.jpg
1257.	<i>Bifora radians</i> M. Bieb.	Pápa	1953	Tallós Pál	DE-soo-23843.jpg
1257.	<i>Bifora radians</i> M. Bieb.	Rábapatona	1903	Polgár Sándor	DE-soo-23845.jpg
1258.	<i>Smyrnum perfoliatum</i> L.	Ács	1914	Polgár Sándor	DE-soo-23854.jpg
1258.	<i>Smyrnum perfoliatum</i> L.	"Badacsony"	1943	Papp József	DE-soo-23850.jpg

Sorszám / Number	Taxon-név / Taxon-name	Település / Settlement	Év / Year	Gyűjtő / Collector	Fájlnév / File-name
1258.	<i>Smyrnum perfoliatum</i> L.	"Badacsony"	1948	Károlyi Árpád	DE-soo-23849.jpg
1258.	<i>Smyrnum perfoliatum</i> L.	Bodajk	1887	Czakó Kálmán	DE-soo-23855.jpg
1258.	<i>Smyrnum perfoliatum</i> L.	Budapest	1905	Lengyel Géza	DE-soo-23856.jpg
1258.	<i>Smyrnum perfoliatum</i> L.	Budapest	1922	Soó Rezső	DE-soo-23848.jpg
1258.	<i>Smyrnum perfoliatum</i> L.	Dömös	1943	Kárpáti Zoltán	DE-soo-23862.jpg
1258.	<i>Smyrnum perfoliatum</i> L.	Eplény	1931	Polgár Sándor	DE-soo-23852.jpg
1258.	<i>Smyrnum perfoliatum</i> L.	Gánt	1943	Kárpáti Zoltán	DE-soo-23851.jpg
1258.	<i>Smyrnum perfoliatum</i> L.	Kisgyőr	1938	Soó Rezső	DE-soo-23861.jpg
1258.	<i>Smyrnum perfoliatum</i> L.	Tarján	1932	Boros Ádám	DE-soo-23857.jpg
1258.	<i>Smyrnum perfoliatum</i> L.	Tatabánya	1909	Lengyel Géza	DE-soo-23859.jpg
1258.	<i>Smyrnum perfoliatum</i> L.	Veszprém	1913	Polgár Sándor	DE-soo-23853.jpg
1260.	<i>Pimpinella major</i> (L.) Huds.	Galambok	1950	Károlyi Árpád	DE-soo-24088.jpg
1260.	<i>Pimpinella major</i> (L.) Huds.	Győr	1915	Polgár Sándor	DE-soo-24084.jpg
1260.	<i>Pimpinella major</i> (L.) Huds.	Kisbajcs	1908	Polgár Sándor	DE-soo-24086.jpg
1260.	<i>Pimpinella major</i> (L.) Huds.	Regéc	2002	Matus Gábor – Molnár Csaba	DE-soo-24080.jpg
1260.	<i>Pimpinella major</i> (L.) Huds.	Szentgál	1925	Polgár Sándor	DE-soo-24085.jpg
1262.	<i>Aegopodium podagraria</i> L.	"Bakony"	1961	Babai Ágnes	DE-soo-24110.jpg
1262.	<i>Aegopodium podagraria</i> L.	Bátorliget	1928	Soó Rezső	DE-soo-36781.jpg
1262.	<i>Aegopodium podagraria</i> L.	Bátorliget	1932	Soó Rezső	DE-soo-24109.jpg
1262.	<i>Aegopodium podagraria</i> L.	Budapest	1947	Soó Rezső	DE-soo-24099.jpg
1262.	<i>Aegopodium podagraria</i> L.	Füzér	1938	Soó Rezső	DE-soo-24105.jpg
1262.	<i>Aegopodium podagraria</i> L.	"Kékes"	1922	Soó Rezső	DE-soo-24098.jpg
1262.	<i>Aegopodium podagraria</i> L.	"Kékes"	1952	Tamássy Géza	DE-soo-24094.jpg
1262.	<i>Aegopodium podagraria</i> L.	Háromhuta	1949	Simon Tibor – Jakucs Pál	DE-soo-24101.jpg
1262.	<i>Aegopodium podagraria</i> L.	Jósvafő	1948	Simon Tibor – Pólya László – Baráth Zoltán	DE-soo-24096.jpg
1262.	<i>Aegopodium podagraria</i> L.	Mályinka	1932	Zólyomi Bálint – Máthé Imre	DE-soo-24106.jpg
1262.	<i>Aegopodium podagraria</i> L.	Mályinka	1932	Zólyomi Bálint – Máthé Imre	DE-soo-24107.jpg
1262.	<i>Aegopodium podagraria</i> L.	Rakacszend	1952	Jakucs Pál – Ér Lajos	DE-soo-24095.jpg
1262.	<i>Aegopodium podagraria</i> L.	Tényő	1918	Polgár Sándor	DE-soo-24111.jpg
1262.	<i>Aegopodium podagraria</i> L.	Tokaj	1937	Soó Rezső	DE-soo-24104.jpg
1262.	<i>Aegopodium podagraria</i> L.	Vászoly	1950	Felföldy Lajos	DE-soo-24100.jpg
1263.	<i>Sium latifolium</i> L.	Balatonfüred	1942	Felföldy Lajos	DE-soo-24135.jpg
1263.	<i>Sium latifolium</i> L.	Bátorliget	1932	Soó Rezső	DE-soo-24129.jpg
1263.	<i>Sium latifolium</i> L.	Debrecen	1931	Soó Rezső	DE-soo-24126.jpg
1263.	<i>Sium latifolium</i> L.	Egyek	1932	Soó Rezső	DE-soo-24127.jpg
1263.	<i>Sium latifolium</i> L.	Győr	1916	Polgár Sándor	DE-soo-24133.jpg
1263.	<i>Sium latifolium</i> L.	Győr	1933	Polgár Sándor	DE-soo-24132.jpg
1263.	<i>Sium latifolium</i> L.	Hencida	1939	Kovács L.	DE-soo-24125.jpg
1263.	<i>Sium latifolium</i> L.	"Kis-Balaton, Ingói-berek"	2012	Bódis Judit – Sramkó Gábor	DE-soo-37442.jpg
1263.	<i>Sium latifolium</i> L.	Szolnok	1929	Timár Lajos	DE-soo-24124.jpg
1263.	<i>Sium latifolium</i> L.	Terem	1934	Soó Rezső	DE-soo-24134.jpg
1263.	<i>Sium latifolium</i> L.	Tihany	1928	Soó Rezső	DE-soo-24128.jpg
1265.	<i>Berula erecta</i> (Huds.) Coville	Bakony-szombathely	1942	Felföldy Lajos	DE-soo-24117.jpg
1265.	<i>Berula erecta</i> (Huds.) Coville	Bodajk	1942	Felföldy Lajos	DE-soo-24112.jpg
1265.	<i>Berula erecta</i> (Huds.) Coville	Bódvaszilás	1933	Hulják János	DE-soo-24121.jpg

Sorszám / Number	Taxon-név / Taxon-name	Település / Settlement	Év / Year	Gyűjtő / Collector	Fájlnév / File-name
1265.	<i>Berula erecta</i> (Huds.) Coville	Budapest	1911	Kocsis István	DE-soo-24122.jpg
1265.	<i>Berula erecta</i> (Huds.) Coville	Budapest	1915	Trautmann Róbert	DE-soo-24123.jpg
1265.	<i>Berula erecta</i> (Huds.) Coville	Debrecen	1937	Felföldy Lajos	DE-soo-24116.jpg
1265.	<i>Berula erecta</i> (Huds.) Coville	Győr	1901	Polgár Sándor	DE-soo-24120.jpg
1265.	<i>Berula erecta</i> (Huds.) Coville	Győr	1933	Polgár Sándor	DE-soo-24119.jpg
1265.	<i>Berula erecta</i> (Huds.) Coville	Nagykanizsa	1949	Károlyi Árpád	DE-soo-24118.jpg
1265.	<i>Berula erecta</i> (Huds.) Coville	Orfű	2002	Molnár Csaba	DE-soo-24113.jpg
1265.	<i>Berula erecta</i> (Huds.) Coville	Orfű	2002	Molnár Csaba	DE-soo-24114.jpg
1266.	<i>Libanotis pyrenaica</i> (L.) Bourg.	Abaújszántó	2010	Takács Attila	DE-soo-24263.jpg
1266.	<i>Libanotis pyrenaica</i> (L.) Bourg.	Ásványráró	1912	Polgár Sándor	DE-soo-24264.jpg
1266.	<i>Libanotis pyrenaica</i> (L.) Bourg.	Bélapátfalva	1924	Kőfaragó-Gyelnik Vilmos	DE-soo-24259.jpg
1266.	<i>Libanotis pyrenaica</i> (L.) Bourg.	Bélapátfalva	1950	Simon Tibor – Jakucs Pál – Kárpáti Zoltán	DE-soo-24262.jpg
1266.	<i>Libanotis pyrenaica</i> (L.) Bourg.	Csesznek	1913	Polgár Sándor	DE-soo-24267.jpg
1266.	<i>Libanotis pyrenaica</i> (L.) Bourg.	Jósvafő	1951	Soó Rezső – Jakucs Pál – Ér Lajos	DE-soo-24257.jpg
1266.	<i>Libanotis pyrenaica</i> (L.) Bourg.	Kajárpéc	1925	Polgár Sándor	DE-soo-24266.jpg
1266.	<i>Libanotis pyrenaica</i> (L.) Bourg.	Ravazd	1916	Polgár Sándor	DE-soo-24265.jpg
1268.	<i>Seseli hippomarathrum</i> Jacq.	Bőny	1927	Polgár Sándor	DE-soo-24146.jpg
1268.	<i>Seseli hippomarathrum</i> Jacq.	Budapest	1947	Soó Rezső	DE-soo-24138.jpg
1268.	<i>Seseli hippomarathrum</i> Jacq.	Budapest	1947	Soó Rezső	DE-soo-24144.jpg
1268.	<i>Seseli hippomarathrum</i> Jacq.	Budapest	1948	Soó Rezső	DE-soo-24143.jpg
1268.	<i>Seseli hippomarathrum</i> Jacq.	Écs	1909	Polgár Sándor	DE-soo-24147.jpg
1268.	<i>Seseli hippomarathrum</i> Jacq.	Fertőrákos	1937	Soó Rezső	DE-soo-24139.jpg
1268.	<i>Seseli hippomarathrum</i> Jacq.	Gönyű	1929	Polgár Sándor	DE-soo-24145.jpg
1268.	<i>Seseli hippomarathrum</i> Jacq.	Kecskemét	1926	Lengyel Géza	DE-soo-24149.jpg
1268.	<i>Seseli hippomarathrum</i> Jacq.	Kishartyán	2002	Magos Gábor – Sramkó Gábor	DE-soo-24137.jpg
1268.	<i>Seseli hippomarathrum</i> Jacq.	Kishartyán	2002	Magos Gábor – Sramkó Gábor	DE-soo-24142.jpg
1268.	<i>Seseli hippomarathrum</i> Jacq.	Pilisborosjenő	1951	Pócs Tamás	DE-soo-24148.jpg
1268.	<i>Seseli hippomarathrum</i> Jacq.	Szabadszállás	1923	Magyar Pál	DE-soo-24150.jpg
1269.	<i>Seseli annuum</i> L.	Bagamér	1932	Soó Rezső	DE-soo-24170.jpg
1269.	<i>Seseli annuum</i> L.	Baktalórántháza	1933	Soó Rezső	DE-soo-24163.jpg
1269.	<i>Seseli annuum</i> L.	Beregdaróc	1952	Simon Tibor – Vozáry Elemér	DE-soo-24189.jpg
1269.	<i>Seseli annuum</i> L.	Beregdaróc	1952	Simon Tibor – Vozáry Elemér	DE-soo-24190.jpg
1269.	<i>Seseli annuum</i> L.	Budapest	1910	Lengyel Géza	DE-soo-36782.jpg
1269.	<i>Seseli annuum</i> L.	Budapest	1922	Kőfaragó-Gyelnik Vilmos	DE-soo-24180.jpg
1269.	<i>Seseli annuum</i> L.	Budapest	1923	Soó Rezső	DE-soo-24166.jpg
1269.	<i>Seseli annuum</i> L.	Debrecen	1931	Soó Rezső	DE-soo-24171.jpg
1269.	<i>Seseli annuum</i> L.	Debrecen	1932	Soó Rezső	DE-soo-24172.jpg
1269.	<i>Seseli annuum</i> L.	Drégelypalánk	1938	Noga Tibor	DE-soo-24177.jpg
1269.	<i>Seseli annuum</i> L.	Erdőbénye	1948	Soó Rezső	DE-soo-24168.jpg
1269.	<i>Seseli annuum</i> L.	Erdőtelek	2004	Schmotzer András	DE-soo-24160.jpg
1269.	<i>Seseli annuum</i> L.	Farmos	1928	Soó Rezső	DE-soo-24167.jpg
1269.	<i>Seseli annuum</i> L.	Felpéc	1908	Polgár Sándor	DE-soo-24183.jpg
1269.	<i>Seseli annuum</i> L.	Gáborján	1941	Kovács L.	DE-soo-24185.jpg
1269.	<i>Seseli annuum</i> L.	Győrszemere	1926	Polgár Sándor	DE-soo-24182.jpg
1269.	<i>Seseli annuum</i> L.	Kács	1938	Igmándy József	DE-soo-24186.jpg

Sorszám / Number	Taxon-név / Taxon-name	Település / Settlement	Év / Year	Gyűjtő / Collector	Fájlnév / File-name
1269.	Seseli annuum L.	Lébény	1927	Polgár Sándor	DE-soo-24184.jpg
1269.	Seseli annuum L.	Nyirád	2003	Sramkó Gábor	DE-soo-24162.jpg
1269.	Seseli annuum L.	Nyírbátor	1932	Soó Rezső	DE-soo-24169.jpg
1269.	Seseli annuum L.	Nyírbéltek	1932	Soó Rezső	DE-soo-24164.jpg
1269.	Seseli annuum L.	Pálháza	1949	Simon Tibor – Jakucs Pál	DE-soo-24174.jpg
1269.	Seseli annuum L.	Sárospatak	1949	Simon Tibor – Jakucs Pál	DE-soo-24188.jpg
1269.	Seseli annuum L.	Téglás	1937	Máthé Imre	DE-soo-24165.jpg
1269.	Seseli annuum L.	Tényő	1908	Polgár Sándor	DE-soo-24182.jpg
1269.	Seseli annuum L.	Tiszavasvári	1949	Igmándy József	DE-soo-24187.jpg
1269.	Seseli annuum L.	Zebegény	1950	Simon Tibor – Borsos Olga	DE-soo-24191.jpg
1270.	Seseli leucospermum Waldst. et Kit.	Budapest	1923	Soó Rezső	DE-soo-24158.jpg
1270.	Seseli leucospermum Waldst. et Kit.	Budapest	-	Soó Rezső	DE-soo-36546.jpg
1270.	Seseli leucospermum Waldst. et Kit.	Eplény	1931	Polgár Sándor	DE-soo-24154.jpg
1270.	Seseli leucospermum Waldst. et Kit.	Isztimér	1938	Felföldy Lajos	DE-soo-24156.jpg
1270.	Seseli leucospermum Waldst. et Kit.	Pilisborosjenő	1951	Pócs Tamás	DE-soo-24151.jpg
1270.	Seseli leucospermum Waldst. et Kit.	Pilisszentiván	1917	Degen Árpád	DE-soo-24153.jpg
1270.	Seseli leucospermum Waldst. et Kit.	Telki	1947	Soó Rezső	DE-soo-24157.jpg
1270.	Seseli leucospermum Waldst. et Kit.	Veszprém	1925	Polgár Sándor	DE-soo-24155.jpg
1270.	Seseli leucospermum Waldst. et Kit.	Zámoly	1936	Boros Ádám	DE-soo-24152.jpg
1271.	Seseli varium Trevir.	Bagamér	1933	Máthé Imre	DE-soo-24198.jpg
1271.	Seseli varium Trevir.	Bátorliget	1932	Soó Rezső	DE-soo-24200.jpg
1271.	Seseli varium Trevir.	Bátorliget	1948	Simon Tibor – Jakucs Pál – Borsos Olga	DE-soo-24208.jpg
1271.	Seseli varium Trevir.	Bőny	1927	Zólyomi Bálint	DE-soo-24202.jpg
1271.	Seseli varium Trevir.	Felpéc	1898	Polgár Sándor	DE-soo-24203.jpg
1271.	Seseli varium Trevir.	Győr	1909	Polgár Sándor	DE-soo-24205.jpg
1271.	Seseli varium Trevir.	Győr	1936	Polgár Sándor	DE-soo-24206.jpg
1271.	Seseli varium Trevir.	Kecskemét	1913	Andrasovszky József	DE-soo-24199.jpg
1271.	Seseli varium Trevir.	Nagymaros	1947	Soó Rezső	DE-soo-24209.jpg
1271.	Seseli varium Trevir.	Somoskőújfalu	1937	Máthé Imre	DE-soo-24212.jpg
1271.	Seseli varium Trevir.	Szeged	1915	Lányi B.	DE-soo-24201.jpg
1271.	Seseli varium Trevir.	Telki	1947	Soó Rezső	DE-soo-24210.jpg
1271.	Seseli varium Trevir.	Tiszavasvári	1949	Igmándy József	DE-soo-24207.jpg
1272.	Seseli osseum Crantz em. Simonk.	Balatonfüred	1928	Soó Rezső	DE-soo-24226.jpg
1272.	Seseli osseum Crantz em. Simonk.	Bátonyterenye	1937	Felföldy Lajos	DE-soo-24244.jpg
1272.	Seseli osseum Crantz em. Simonk.	Bélapátfalva	1948	Simon Tibor – Pólya László – Jakucs Pál	DE-soo-24242.jpg
1272.	Seseli osseum Crantz em. Simonk.	Budapest	1924	Kőfaragó-Gyelnik Vilmos	DE-soo-24231.jpg
1272.	Seseli osseum Crantz em. Simonk.	Budapest	1947	Soó Rezső	DE-soo-24215.jpg
1272.	Seseli osseum Crantz em. Simonk.	Budapest	1952	Vozáry Elemér	DE-soo-24233.jpg

Sorszám / Number	Taxon-név / Taxon-name	Település / Settlement	Év / Year	Gyűjtő / Collector	Fájlnév / File-name
1272.	Seseli osseum Crantz em. Simonk.	Diósjenő	1949	Pólya László	DE-soo-24243.jpg
1272.	Seseli osseum Crantz em. Simonk.	Dömös	1948	Soó Rezső	DE-soo-24217.jpg
1272.	Seseli osseum Crantz em. Simonk.	Eplény	1932	Polgár Sándor	DE-soo-24237.jpg
1272.	Seseli osseum Crantz em. Simonk.	Erdőbénye	1948	Soó Rezső	DE-soo-24220.jpg
1272.	Seseli osseum Crantz em. Simonk.	Kajárpéc	1913	Polgár Sándor	DE-soo-24239.jpg
1272.	Seseli osseum Crantz em. Simonk.	"Szent-György- hegy"	1928	Soó Rezső	DE-soo-24225.jpg
1272.	Seseli osseum Crantz em. Simonk.	Martonyi	2008	Sramkó Gábor – Gulyás Gergely	DE-soo-24213.jpg
1272.	Seseli osseum Crantz em. Simonk.	Martonyi	2008	Sramkó Gábor – Gulyás Gergely	DE-soo-24214.jpg
1272.	Seseli osseum Crantz em. Simonk.	Mór	1943	Felföldy Lajos	DE-soo-24245.jpg
1272.	Seseli osseum Crantz em. Simonk.	Nagyvisnyó	1953	Vozáry Elemér	DE-soo-24234.jpg
1272.	Seseli osseum Crantz em. Simonk.	Órbottyán	1916	Degen Árpád	DE-soo-24230.jpg
1272.	Seseli osseum Crantz em. Simonk.	Parád	1935	Soó Rezső	DE-soo-24219.jpg
1272.	Seseli osseum Crantz em. Simonk.	Pilisszentiván	1953	Soó Rezső	DE-soo-24218.jpg
1272.	Seseli osseum Crantz em. Simonk.	Sátoraljaújhely	1930	Hulják János	DE-soo-24235.jpg
1272.	Seseli osseum Crantz em. Simonk.	Somoskőújfalu	1936	Soó Rezső	DE-soo-24216.jpg
1272.	Seseli osseum Crantz em. Simonk.	Szögliget	1950	Jakucs Pál – Kulcsár Gábor	DE-soo-24240.jpg
1272.	Seseli osseum Crantz em. Simonk.	Tényő	1915	Polgár Sándor	DE-soo-24238.jpg
1272.	Seseli osseum Crantz em. Simonk.	Tihany	1947	Pólya László	DE-soo-24229.jpg
1272.	Seseli osseum Crantz em. Simonk.	Tihany	1949	Simon Tibor	DE-soo-24228.jpg
1272.	Seseli osseum Crantz em. Simonk.	Veszprém	1925	Polgár Sándor	DE-soo-24236.jpg
1272.	Seseli osseum Crantz em. Simonk.	Visegrád	1949	Soó Rezső	DE-soo-24224.jpg
1273.	Oenanthe aquatica (L.) Poir.	Debrecen	1931	Soó Rezső	DE-soo-24271.jpg
1273.	Oenanthe aquatica (L.) Poir.	Debrecen	1935	Soó Rezső	DE-soo-24270.jpg
1273.	Oenanthe aquatica (L.) Poir.	Gáborján	1940	Kovács L.	DE-soo-24283.jpg
1273.	Oenanthe aquatica (L.) Poir.	Hajdúnánás	1938	Igmándy József	DE-soo-24280.jpg
1273.	Oenanthe aquatica (L.) Poir.	Hosszúpályi	1933	Soó Rezső	DE-soo-24273.jpg
1273.	Oenanthe aquatica (L.) Poir.	Lébény	1927	Polgár Sándor	DE-soo-24282.jpg
1273.	Oenanthe aquatica (L.) Poir.	Lepsény	1928	Soó Rezső	DE-soo-24274.jpg
1273.	Oenanthe aquatica (L.) Poir.	Miskolc	1934	Igmándy József	DE-soo-24279.jpg
1273.	Oenanthe aquatica (L.) Poir.	Nyírmihálydi	1949	Borsos Olga	DE-soo-24277.jpg
1273.	Oenanthe aquatica (L.) Poir.	Szögliget	1951	Jakucs Pál – Ér Lajos	DE-soo-24278.jpg
1273.	Oenanthe aquatica (L.) Poir.	Vásárosnamény	1933	Soó Rezső	DE-soo-24272.jpg
1274.	Oenanthe fistulosa L.	Győrújbarát	1913	Polgár Sándor	DE-soo-24289.jpg
1274.	Oenanthe fistulosa L.	Hatvan	1931	Tuzson János	DE-soo-24291.jpg
1274.	Oenanthe fistulosa L.	Ipolyvece	1938	Noga Tibor	DE-soo-24288.jpg

Sorszám / Number	Taxon-név / Taxon-name	Település / Settlement	Év / Year	Gyűjtő / Collector	Fájlnév / File-name
1274.	<i>Oenanthe fistulosa</i> L.	Pápa	1953	Tallós M.	DE-soo-24287.jpg
1275.	<i>Oenanthe silaifolia</i> M. Bieb.	Csaroda	2010	Molnár V. Attila – Takács Attila	DE-soo-24292.jpg
1275.	<i>Oenanthe silaifolia</i> M. Bieb.	Hajdúbajos	1933	Soó Rezső	DE-soo-24298.jpg
1275.	<i>Oenanthe silaifolia</i> M. Bieb.	Hencida	1936	Kovács L.	DE-soo-24300.jpg
1275.	<i>Oenanthe silaifolia</i> M. Bieb.	Ipolyvece	1938	Noga Tibor	DE-soo-24295.jpg
1275.	<i>Oenanthe silaifolia</i> M. Bieb.	Kál	1910	Thaisz Lajos	DE-soo-24301.jpg
1275.	<i>Oenanthe silaifolia</i> M. Bieb.	Páhi	1920	Boros Ádám	DE-soo-24297.jpg
1275.	<i>Oenanthe silaifolia</i> M. Bieb.	Szentendre	1916	Degen Árpád	DE-soo-24296.jpg
1275.	<i>Oenanthe silaifolia</i> M. Bieb.	Tarnazsadány	2009	Sramkó Gábor	DE-soo-24293.jpg
1275.	<i>Oenanthe silaifolia</i> M. Bieb.	Tarpa	1949	Soó Rezső	DE-soo-24294.jpg
1276.	<i>Oenanthe banatica</i> Heuff.	Beregdaróc	1951	Simon Tibor	DE-soo-24330.jpg
1276.	<i>Oenanthe banatica</i> Heuff.	Debrecen	1931	Soó Rezső	DE-soo-24323.jpg
1276.	<i>Oenanthe banatica</i> Heuff.	Debrecen	1948	Simon Tibor	DE-soo-24326.jpg
1276.	<i>Oenanthe banatica</i> Heuff.	Erdőbénye	2010	Takács Attila	DE-soo-24302.jpg
1276.	<i>Oenanthe banatica</i> Heuff.	Gulács	2004	Lukács B. András	DE-soo-24303.jpg
1276.	<i>Oenanthe banatica</i> Heuff.	Gulács	2004	Lukács B. András	DE-soo-24304.jpg
1276.	<i>Oenanthe banatica</i> Heuff.	Jánd	1951	Simon Tibor	DE-soo-24329.jpg
1276.	<i>Oenanthe banatica</i> Heuff.	Jánkmajtis	2006	Dálnoki László	DE-soo-24305.jpg
1276.	<i>Oenanthe banatica</i> Heuff.	Jánkmajtis	2006	Dálnoki László	DE-soo-24306.jpg
1276.	<i>Oenanthe banatica</i> Heuff.	Jánkmajtis	2006	Dálnoki László	DE-soo-24309.jpg
1276.	<i>Oenanthe banatica</i> Heuff.	Jánkmajtis	2006	Dálnoki László	DE-soo-24310.jpg
1276.	<i>Oenanthe banatica</i> Heuff.	Jánkmajtis	2006	Dálnoki László	DE-soo-24311.jpg
1276.	<i>Oenanthe banatica</i> Heuff.	Jánkmajtis	2006	Dálnoki László	DE-soo-24312.jpg
1276.	<i>Oenanthe banatica</i> Heuff.	Jánkmajtis	2006	Dálnoki László	DE-soo-24313.jpg
1276.	<i>Oenanthe banatica</i> Heuff.	Jánkmajtis	2006	Dálnoki László	DE-soo-24314.jpg
1276.	<i>Oenanthe banatica</i> Heuff.	Jánkmajtis	2006	Dálnoki László	DE-soo-24315.jpg
1276.	<i>Oenanthe banatica</i> Heuff.	Jánkmajtis	2006	Dálnoki László – Molnár V. Attila – Sramkó Gábor	DE-soo-24307.jpg
1276.	<i>Oenanthe banatica</i> Heuff.	Jánkmajtis	2006	Dálnoki László – Molnár V. Attila – Sramkó Gábor	DE-soo-24308.jpg
1276.	<i>Oenanthe banatica</i> Heuff.	Panyola	1948	Pólya László – Simon Tibor – Jakucs Pál	DE-soo-24319.jpg
1276.	<i>Oenanthe banatica</i> Heuff.	Szuhafő	2008	Sramkó Gábor	DE-soo-24316.jpg
1276.	<i>Oenanthe banatica</i> Heuff.	Szuhafő	2008	Sramkó Gábor	DE-soo-24317.jpg
1276.	<i>Oenanthe banatica</i> Heuff.	Vásárosnamény	1951	Simon Tibor	DE-soo-24328.jpg
1276.	<i>Oenanthe banatica</i> Heuff.	Zubogy	2008	Sramkó Gábor	DE-soo-24318.jpg
1277.	<i>Aethusa cynapium</i> L.	Budapest	1919	Boros Ádám	DE-soo-24334.jpg
1277.	<i>Aethusa cynapium</i> L.	Csesznek	1935	Polgár Sándor	DE-soo-24337.jpg
1277.	<i>Aethusa cynapium</i> L.	Gyömöre	1908	Polgár Sándor	DE-soo-24339.jpg
1277.	<i>Aethusa cynapium</i> L.	Győr	1920	Polgár Sándor	DE-soo-36783.jpg
1277.	<i>Aethusa cynapium</i> L.	Kemence	1949	Pólya László	DE-soo-24331.jpg
1277.	<i>Aethusa cynapium</i> L.	Nagykanizsa	1948	Károlyi Árpád	DE-soo-24336.jpg
1277.	<i>Aethusa cynapium</i> L.	Nagykanizsa	1949	Károlyi Árpád	DE-soo-24333.jpg
1277.	<i>Aethusa cynapium</i> L.	Nógrádszakál	2002	Harmos Krisztián – Sramkó Gábor	DE-soo-24338.jpg
1277.	<i>Aethusa cynapium</i> L.	Nyíracsad	1949	Soó Rezső	DE-soo-24344.jpg
1277.	<i>Aethusa cynapium</i> L.	Nyúl	1913	Polgár Sándor	DE-soo-24332.jpg
1277.	<i>Aethusa cynapium</i> L.	Pomáz	1918	Degen Árpád	DE-soo-24345.jpg
1277.	<i>Aethusa cynapium</i> L.	Söréd	1942	Felföldy Lajos	DE-soo-24340.jpg
1277.	<i>Aethusa cynapium</i> L.	Vácrátót	1949	Soó Rezső	DE-soo-24343.jpg

Sorszám / Number	Taxon-név / Taxon-name	Település / Settlement	Év / Year	Gyűjtő / Collector	Fájlnév / File-name
1277.	<i>Aethusa cynapium</i> L.	Varbó	1937	Soó Rezső	DE-soo-24342.jpg
1277.	<i>Aethusa cynapium</i> L.	Vásárosnamény	1953	Simon Tibor	DE-soo-24341.jpg
1278.	<i>Foeniculum vulgare</i> Mill.	Budapest	1931	Tuzson János	DE-soo-36784.jpg
1278.	<i>Foeniculum vulgare</i> Mill.	Győr	1929	Polgár Sándor	DE-soo-24353.jpg
1279.	<i>Anethum graveolens</i> L.	Bükkszentkereszt	1937	Kovács L.	DE-soo-24355.jpg
1279.	<i>Anethum graveolens</i> L.	Debrecen	1937	Felföldy Lajos	DE-soo-36785.jpg
1279.	<i>Anethum graveolens</i> L.	Gyomaendrőd	1947	Soó Rezső	DE-soo-24356.jpg
1279.	<i>Anethum graveolens</i> L.	Győr	1915	Polgár Sándor	DE-soo-24354.jpg
1280.	<i>Silaum silaus</i> (L.) Schinz et Thell.	Bükkszentkereszt	1937	Igmándy József	DE-soo-24363.jpg
1280.	<i>Silaum silaus</i> (L.) Schinz et Thell.	Miskolc	1913	Hulják János	DE-soo-24362.jpg
1280.	<i>Silaum silaus</i> (L.) Schinz et Thell.	Sopron	1947	Priszter Szaniszló	DE-soo-24359.jpg
1280.	<i>Silaum silaus</i> (L.) Schinz et Thell.	Vasvár	1949	Károlyi Árpád	DE-soo-24357.jpg
1281.	<i>Physospermum cornubiense</i> (L.) DC.	Dömös	1921	Andrasovszky József	DE-soo-23863.jpg
1282.	<i>Conium maculatum</i> L.	Budapest	1922	Soó Rezső	DE-soo-23869.jpg
1282.	<i>Conium maculatum</i> L.	Győr	1926	Polgár Sándor	DE-soo-23870.jpg
1282.	<i>Conium maculatum</i> L.	Győr	1935	Polgár Sándor	DE-soo-23865.jpg
1282.	<i>Conium maculatum</i> L.	Hajdúnánás	1927	Igmándy József	DE-soo-23866.jpg
1282.	<i>Conium maculatum</i> L.	Püspökladány	1948	Igmándy József – Igmándy Zoltán	DE-soo-23867.jpg
1283.	<i>Pleurospermum austriacum</i> (L.) Hoffm.	Dédestapolcsány	1928	Hulják János	DE-soo-23874.jpg
1283.	<i>Pleurospermum austriacum</i> (L.) Hoffm.	Mályinka	1929	Soó Rezső	DE-soo-23876.jpg
1283.	<i>Pleurospermum austriacum</i> (L.) Hoffm.	Sopron	1946	Kárpáti Zoltán	DE-soo-23872.jpg
1284.	<i>Bupleurum rotundifolium</i> L.	Arka	1938	Hargitai Zoltán	DE-soo-36777.jpg
1284.	<i>Bupleurum rotundifolium</i> L.	Budaörs	1943	Kárpáti Zoltán	DE-soo-23883.jpg
1284.	<i>Bupleurum rotundifolium</i> L.	Budapest	1911	Lengyel Géza	DE-soo-23884.jpg
1284.	<i>Bupleurum rotundifolium</i> L.	Budapest	1925	Filarszky Nándor	DE-soo-23880.jpg
1284.	<i>Bupleurum rotundifolium</i> L.	Cserhátszentiván	2000	Sramkó Gábor	DE-soo-23889.jpg
1284.	<i>Bupleurum rotundifolium</i> L.	Eger	1933	Ötvös László	DE-soo-23887.jpg
1284.	<i>Bupleurum rotundifolium</i> L.	Golop	2003	Molnár Csaba	DE-soo-23878.jpg
1284.	<i>Bupleurum rotundifolium</i> L.	Győrújbarát	1907	Polgár Sándor	DE-soo-23888.jpg
1284.	<i>Bupleurum rotundifolium</i> L.	Újrónafő	1929	Polgár Sándor	DE-soo-23885.jpg
1284.	<i>Bupleurum rotundifolium</i> L.	Vác	1923	Soó Rezső	DE-soo-23882.jpg
1286.	<i>Bupleurum longifolium</i> L.	Bélapátfalva	1948	-	DE-soo-23898.jpg
1286.	<i>Bupleurum longifolium</i> L.	Bélapátfalva	1948	Simon Tibor – Pólya László – Jakucs Pál	DE-soo-23899.jpg
1286.	<i>Bupleurum longifolium</i> L.	Bélapátfalva	1953	Simon Tibor	DE-soo-23891.jpg
1286.	<i>Bupleurum longifolium</i> L.	Eplény	1933	Polgár Sándor	DE-soo-23901.jpg
1286.	<i>Bupleurum longifolium</i> L.	"Kékes"	1935	Soó Rezső	DE-soo-23895.jpg
1286.	<i>Bupleurum longifolium</i> L.	"Kékes"	1952	Tamássy Géza	DE-soo-23906.jpg
1286.	<i>Bupleurum longifolium</i> L.	Miskolc	1929	Soó Rezső	DE-soo-23896.jpg
1286.	<i>Bupleurum longifolium</i> L.	Miskolc	1937	Ujvárosi Miklós	DE-soo-23900.jpg
1286.	<i>Bupleurum longifolium</i> L.	Nagykovácsi	1947	Soó Rezső	DE-soo-23892.jpg
1286.	<i>Bupleurum longifolium</i> L.	"Pilis"	1932	Soó Rezső	DE-soo-23893.jpg
1286.	<i>Bupleurum longifolium</i> L.	Pilisszentiván	1953	Soó Rezső	DE-soo-23894.jpg
1286.	<i>Bupleurum longifolium</i> L.	Solymár	1917	Degen Árpád	DE-soo-23905.jpg
1286.	<i>Bupleurum longifolium</i> L.	Solymár	1917	Degen Árpád – Trautmann Róbert	DE-soo-23890.jpg

Sorszám / Number	Taxon-név / Taxon-name	Település / Settlement	Év / Year	Gyűjtő / Collector	Fájlnév / File-name
1286.	Bupleurum longifolium L.	Várpalota	1932	Polgár Sándor	DE-soo-23904.jpg
1287.	Bupleurum tenuissimum L.	Báránd	1934	Igmándy József	DE-soo-23920.jpg
1287.	Bupleurum tenuissimum L.	Budapest	1913	Moesz Gusztáv	DE-soo-23909.jpg
1287.	Bupleurum tenuissimum L.	Budapest	1942	Kárpáti Zoltán	DE-soo-23915.jpg
1287.	Bupleurum tenuissimum L.	Budapest	1950	Pócs Tamás	DE-soo-23914.jpg
1287.	Bupleurum tenuissimum L.	Gyomaendrőd	1947	Soó Rezső	DE-soo-23925.jpg
1287.	Bupleurum tenuissimum L.	Gyöngyöstarján	2001	Molnár Csaba	DE-soo-23908.jpg
1287.	Bupleurum tenuissimum L.	Gyöngyöstarján	2001	Molnár Csaba	DE-soo-23927.jpg
1287.	Bupleurum tenuissimum L.	Győr	1918	Polgár Sándor	DE-soo-23926.jpg
1287.	Bupleurum tenuissimum L.	Győr	1928	Polgár Sándor	DE-soo-23924.jpg
1287.	Bupleurum tenuissimum L.	Hajdúnánás	1937	Ujvárosi Miklós	DE-soo-23917.jpg
1287.	Bupleurum tenuissimum L.	Hajdúszoboszló	1915	Polgár Sándor	DE-soo-23921.jpg
1287.	Bupleurum tenuissimum L.	Hortobágy	1947	Kovács B.	DE-soo-23918.jpg
1287.	Bupleurum tenuissimum L.	Koroncó	1941	Polgár Sándor	DE-soo-23922.jpg
1287.	Bupleurum tenuissimum L.	Püspökladány	1948	Igmándy József – Igmándy Zoltán	DE-soo-23919.jpg
1287.	Bupleurum tenuissimum L.	Szarvas	1947	Soó Rezső	DE-soo-23911.jpg
1287.	Bupleurum tenuissimum L.	Szentendre	1918	Degen Árpád	DE-soo-23913.jpg
1287.	Bupleurum tenuissimum L.	Tiszaladány	2010	Takács Attila	DE-soo-23907.jpg
1287.	Bupleurum tenuissimum L.	Töltéstava	1913	Polgár Sándor	DE-soo-23923.jpg
1287.	Bupleurum tenuissimum L.	Vácrátót	1949	Soó Rezső	DE-soo-23916.jpg
1288.	Bupleurum falcatum L.	Bódvarákó	1951	Jakucs Pál – Ér Lajos	DE-soo-23967.jpg
1288.	Bupleurum falcatum L.	Budapest	1912	Degen Árpád	DE-soo-23984.jpg
1288.	Bupleurum falcatum L.	Budapest	1913	Jávorka Sándor	DE-soo-23966.jpg
1288.	Bupleurum falcatum L.	Budapest	1921	Soó Rezső	DE-soo-23969.jpg
1288.	Bupleurum falcatum L.	Dédestapolcsány	1953	Vozáry Elemér	DE-soo-23994.jpg
1288.	Bupleurum falcatum L.	Eger	1948	Koppányi Tibor	DE-soo-23996.jpg
1288.	Bupleurum falcatum L.	Eplény	1931	Polgár Sándor	DE-soo-23987.jpg
1288.	Bupleurum falcatum L.	Kajárpéc	1913	Polgár Sándor	DE-soo-23986.jpg
1288.	Bupleurum falcatum L.	Komjáti	1933	Hulják János	DE-soo-23993.jpg
1288.	Bupleurum falcatum L.	Miskolc	1933	Soó Rezső	DE-soo-23972.jpg
1288.	Bupleurum falcatum L.	Miskolc	1937	Igmándy József	DE-soo-23990.jpg
1288.	Bupleurum falcatum L.	Miskolc	1948	Simon Tibor – Borsos Olga – Jakucs Pál	DE-soo-23978.jpg
1288.	Bupleurum falcatum L.	Nagyvisnyó	1948	Simon Tibor – Pólya László – Jakucs Pál	DE-soo-23977.jpg
1288.	Bupleurum falcatum L.	Nyúl	1896	Polgár Sándor	DE-soo-23985.jpg
1288.	Bupleurum falcatum L.	Pilisborosjenő	1951	Pócs Tamás	DE-soo-23988.jpg
1288.	Bupleurum falcatum L.	Pilisszentkereszt	1949	Jakucs Pál	DE-soo-23970.jpg
1288.	Bupleurum falcatum L.	Sály	1938	Igmándy József	DE-soo-23991.jpg
1288.	Bupleurum falcatum L.	Szögliget	1951	Soó Rezső – Jakucs Pál – Ér Lajos	DE-soo-23968.jpg
1288.	Bupleurum falcatum L.	Tihany	1947	Pólya László	DE-soo-23976.jpg
1288.	Bupleurum falcatum L.	Uzsa	1951	Borsos Olga	DE-soo-23995.jpg
1288.	Bupleurum falcatum L.	Vászoly	1950	Felföldy Lajos	DE-soo-23975.jpg
1289.	Bupleurum praealtum L.	Balatonfüred	1938	Soó Rezső	DE-soo-23934.jpg
1289.	Bupleurum praealtum L.	Budapest	1915	Andrasovszky József	DE-soo-23931.jpg
1289.	Bupleurum praealtum L.	Budapest	1928	Polgár Sándor	DE-soo-23938.jpg
1289.	Bupleurum praealtum L.	Dömös	1948	Soó Rezső	DE-soo-23933.jpg
1289.	Bupleurum praealtum L.	Esztergom	1942	Kárpáti Zoltán	DE-soo-23939.jpg

Sorszám / Number	Taxon-név / Taxon-name	Település / Settlement	Év / Year	Gyűjtő / Collector	Fájlnév / File-name
1289.	<i>Bupleurum praealtum</i> L.	Gyöngyös	1931	Igmándy József	DE-soo-23936.jpg
1289.	<i>Bupleurum praealtum</i> L.	Gyöngyös	2000	Sramkó Gábor	DE-soo-37436.jpg
1289.	<i>Bupleurum praealtum</i> L.	Gyöngyöspata	2002	Molnár Csaba	DE-soo-23937.jpg
1289.	<i>Bupleurum praealtum</i> L.	Mór	1942	Felföldy Lajos	DE-soo-23932.jpg
1289.	<i>Bupleurum praealtum</i> L.	Nagymaros	1950	Simon Tibor – Borsos Olga	DE-soo-23942.jpg
1289.	<i>Bupleurum praealtum</i> L.	Pilisborosjenő	1951	Pócs Tamás	DE-soo-23930.jpg
1289.	<i>Bupleurum praealtum</i> L.	Pomáz	1948	Koppányi Tibor	DE-soo-23940.jpg
1289.	<i>Bupleurum praealtum</i> L.	Sály	1938	Igmándy József	DE-soo-23941.jpg
1289.	<i>Bupleurum praealtum</i> L.	Szentendre	1918	Degen Árpád	DE-soo-23929.jpg
1291.	<i>Bupleurum affine</i> Sadler	Alsódobosza	2010	Takács Attila	DE-soo-23958.jpg
1291.	<i>Bupleurum affine</i> Sadler	Bódvarákó	1951	Soó Rezső – Jakucs Pál – Ér Lajos	DE-soo-23949.jpg
1291.	<i>Bupleurum affine</i> Sadler	Budapest	1913	Jávorka Sándor	DE-soo-23959.jpg
1291.	<i>Bupleurum affine</i> Sadler	Budapest	1946	Kárpáti Zoltán	DE-soo-23961.jpg
1291.	<i>Bupleurum affine</i> Sadler	Csákvár	1948	Papp József	DE-soo-23950.jpg
1291.	<i>Bupleurum affine</i> Sadler	Nagykeresztúr	2004	Sramkó Gábor	DE-soo-37438.jpg
1291.	<i>Bupleurum affine</i> Sadler	Pilisborosjenő	1939	Kárpáti Zoltán	DE-soo-23955.jpg
1291.	<i>Bupleurum affine</i> Sadler	Pomáz	1948	Vajda László	DE-soo-23954.jpg
1291.	<i>Bupleurum affine</i> Sadler	Pusztamiske	1948	Borsos Olga	DE-soo-23957.jpg
1291.	<i>Bupleurum affine</i> Sadler	Sátoraljaújhely	1944	Siroki Zoltán	DE-soo-23947.jpg
1291.	<i>Bupleurum affine</i> Sadler	Somlóvásárhely	1936	Polgár Sándor	DE-soo-23952.jpg
1291.	<i>Bupleurum affine</i> Sadler	Sümeg	1953	Borsos Olga	DE-soo-23956.jpg
1291.	<i>Bupleurum affine</i> Sadler	Tornanádaska	1951	Soó Rezső – Jakucs Pál – Ér Lajos	DE-soo-23948.jpg
1291.	<i>Bupleurum affine</i> Sadler	Ugod	1922	Polgár Sándor	DE-soo-23953.jpg
1292.	<i>Bupleurum pachnospermum</i> Pančič	Budapest	1912	Degen Árpád	DE-soo-23945.jpg
1292.	<i>Bupleurum pachnospermum</i> Pančič	Tokaj	1936	Hulják János	DE-soo-23946.jpg
1293.	<i>Trinia glauca</i> (L.) Dumort.	Abaújszántó	1944	Siroki Zoltán	DE-soo-24014.jpg
1293.	<i>Trinia glauca</i> (L.) Dumort.	Abaújszántó	2010	Takács Attila	DE-soo-23999.jpg
1293.	<i>Trinia glauca</i> (L.) Dumort.	Aszófő	1951	Felföldy Lajos	DE-soo-24009.jpg
1293.	<i>Trinia glauca</i> (L.) Dumort.	Bőny	1930	Polgár Sándor	DE-soo-24004.jpg
1293.	<i>Trinia glauca</i> (L.) Dumort.	Budapest	1898	Polgár Sándor	DE-soo-24013.jpg
1293.	<i>Trinia glauca</i> (L.) Dumort.	Budapest	1908	Kocsis István	DE-soo-24002.jpg
1293.	<i>Trinia glauca</i> (L.) Dumort.	Budapest	1911	Lengyel Géza	DE-soo-24015.jpg
1293.	<i>Trinia glauca</i> (L.) Dumort.	Budapest	1914	Jávorka Sándor	DE-soo-24026.jpg
1293.	<i>Trinia glauca</i> (L.) Dumort.	Budapest	1923	Soó Rezső	DE-soo-24019.jpg
1293.	<i>Trinia glauca</i> (L.) Dumort.	Budapest	1926	Lengyel Géza	DE-soo-24028.jpg
1293.	<i>Trinia glauca</i> (L.) Dumort.	Budapest	1946	Papp József	DE-soo-24006.jpg
1293.	<i>Trinia glauca</i> (L.) Dumort.	Budapest	1947	Soó Rezső	DE-soo-24020.jpg
1293.	<i>Trinia glauca</i> (L.) Dumort.	Budapest	1953	Soó Rezső – Borsos Olga	DE-soo-24021.jpg
1293.	<i>Trinia glauca</i> (L.) Dumort.	Eplény	-	Polgár Sándor	DE-soo-24012.jpg
1293.	<i>Trinia glauca</i> (L.) Dumort.	Esztergom	1949	Papp József	DE-soo-24007.jpg
1293.	<i>Trinia glauca</i> (L.) Dumort.	Gyenesdiás	1928	Soó Rezső	DE-soo-24022.jpg
1293.	<i>Trinia glauca</i> (L.) Dumort.	Gyöngyös	1923	Soó Rezső	DE-soo-24003.jpg
1293.	<i>Trinia glauca</i> (L.) Dumort.	Nyúl	-	Polgár Sándor	DE-soo-24011.jpg
1293.	<i>Trinia glauca</i> (L.) Dumort.	Pécs	1935	Soó Rezső	DE-soo-24023.jpg
1293.	<i>Trinia glauca</i> (L.) Dumort.	Pécsely	1950	Felföldy Lajos	DE-soo-24008.jpg
1293.	<i>Trinia glauca</i> (L.) Dumort.	Piliscsaba	1913	Filarszky Nándor –	DE-soo-24027.jpg

Sorszám / Number	Taxon-név / Taxon-name	Település / Settlement	Év / Year	Gyűjtő / Collector	Fájlnév / File-name
				Kümmerle J. Béla	
1293.	<i>Trinia glauca</i> (L.) Dumort.	Pilisszentiván	1932	Soó Rezső	DE-soo-24018.jpg
1293.	<i>Trinia glauca</i> (L.) Dumort.	Sopron	1950	Tallós Pál	DE-soo-24016.jpg
1293.	<i>Trinia glauca</i> (L.) Dumort.	Tarjánpuszta	1912	Polgár Sándor	DE-soo-24005.jpg
1293.	<i>Trinia glauca</i> (L.) Dumort.	Tihany	1947	Pólya László	DE-soo-24010.jpg
1293.	<i>Trinia glauca</i> (L.) Dumort.	Villány	1907	Kocsis István	DE-soo-24017.jpg
1294.	<i>Trinia ramosissima</i> (Fisch.) W.D.J. Koch	Gödöllő	1922	Soó Rezső	DE-soo-24033.jpg
1294.	<i>Trinia ramosissima</i> (Fisch.) W.D.J. Koch	Pomáz	1948	Koppányi Tibor	DE-soo-24030.jpg
1294.	<i>Trinia ramosissima</i> (Fisch.) W.D.J. Koch	Szentendre	1909	Kocsis István	DE-soo-24032.jpg
1294.	<i>Trinia ramosissima</i> (Fisch.) W.D.J. Koch	Szentendre	1947	Papp József	DE-soo-24031.jpg
1295.	<i>Apium repens</i> (Jacq.) Lag.	Budapest	1915	Degen Árpád	DE-soo-24037.jpg
1295.	<i>Apium repens</i> (Jacq.) Lag.	Budapest	1915	Trautmann Róbert	DE-soo-24038.jpg
1295.	<i>Apium repens</i> (Jacq.) Lag.	Budapest	1947	Priszter Szaniszló	DE-soo-24036.jpg
1295.	<i>Apium repens</i> (Jacq.) Lag.	Dunaharaszti	1947	Papp József	DE-soo-24035.jpg
1295.	<i>Apium repens</i> (Jacq.) Lag.	Dunaszeg	-	Polgár Sándor	DE-soo-24039.jpg
1296.	<i>Apium graveolens</i> L.	Budapest	1919	Andrasovszky József	DE-soo-36778.jpg
1297.	<i>Petroselinum crispum</i> (Mill.) A.W. Hill	Budapest	1919	Andrasovszky József	DE-soo-36780.jpg
1297.	<i>Petroselinum crispum</i> (Mill.) A.W. Hill	Győrszemere	1915	Polgár Sándor	DE-soo-24040.jpg
1298.	<i>Cicuta virosa</i> L.	Egerbakta	1923	Boros Ádám	DE-soo-24044.jpg
1298.	<i>Cicuta virosa</i> L.	Ikervár	1921	Polgár Sándor	DE-soo-24047.jpg
1298.	<i>Cicuta virosa</i> L.	Kállósemjén	1932	Soó Rezső	DE-soo-24043.jpg
1298.	<i>Cicuta virosa</i> L.	Kállósemjén	1932	Soó Rezső	DE-soo-36779.jpg
1298.	<i>Cicuta virosa</i> L.	Veresegyház	1949	Soó Rezső	DE-soo-24042.jpg
1299.	<i>Falcaria vulgaris</i> Bernh.	Abaújszántó	1948	Soó Rezső	DE-soo-24054.jpg
1299.	<i>Falcaria vulgaris</i> Bernh.	Balmazújváros	1932	Soó Rezső	DE-soo-24060.jpg
1299.	<i>Falcaria vulgaris</i> Bernh.	Drégelypalánk	1931	Noga Tibor	DE-soo-24058.jpg
1299.	<i>Falcaria vulgaris</i> Bernh.	Egyek	1938	Felföldy Lajos	DE-soo-24055.jpg
1299.	<i>Falcaria vulgaris</i> Bernh.	Gáborján	1940	Kovács L.	DE-soo-24059.jpg
1299.	<i>Falcaria vulgaris</i> Bernh.	Hajdúnánás	1947	Igmándy József	DE-soo-24057.jpg
1299.	<i>Falcaria vulgaris</i> Bernh.	Parád	1939	Igmándy József	DE-soo-24056.jpg
1299.	<i>Falcaria vulgaris</i> Bernh.	Sáránd	1933	Juhász Lajos	DE-soo-24052.jpg
1299.	<i>Falcaria vulgaris</i> Bernh.	Szarvas	1949	Soó Rezső	DE-soo-24053.jpg
1299.	<i>Falcaria vulgaris</i> Bernh.	Szeged	1928	Magyar Pál	DE-soo-24050.jpg
1299.	<i>Falcaria vulgaris</i> Bernh.	Tiszavasvári	1948	Igmándy József	DE-soo-24051.jpg
1300.	<i>Carum carvi</i> L.	Bagamér	1947	Soó Rezső	DE-soo-24077.jpg
1300.	<i>Carum carvi</i> L.	Budakeszi	-	Soó Rezső	DE-soo-24075.jpg
1300.	<i>Carum carvi</i> L.	Écs	1908	Polgár Sándor	DE-soo-24063.jpg
1300.	<i>Carum carvi</i> L.	Győr	1910	Polgár Sándor	DE-soo-24062.jpg
1300.	<i>Carum carvi</i> L.	Háromhuta	1938	Soó Rezső	DE-soo-24074.jpg
1300.	<i>Carum carvi</i> L.	Pécsely	1951	Felföldy Lajos	DE-soo-24064.jpg
1300.	<i>Carum carvi</i> L.	Regéc	2002	Matus Gábor – Molnár Csaba	DE-soo-24061.jpg
1300.	<i>Carum carvi</i> L.	Somoskőújfalu	1936	Soó Rezső	DE-soo-24076.jpg
1300.	<i>Carum carvi</i> L.	Vászoly	1951	Felföldy Lajos – Zsolt János	DE-soo-24067.jpg
1301.	<i>Cnidium dubium</i>	Csengőd	1929	Boros Ádám	DE-soo-24371.jpg

Sorszám / Number	Taxon-név / Taxon-name	Település / Settlement	Év / Year	Gyűjtő / Collector	Fájlnév / File-name
	(Schkuhr) Thell.				
1301.	Cnidium dubium (Schkuhr) Thell.	Dabas	1933	Boros Ádám	DE-soo-24369.jpg
1301.	Cnidium dubium (Schkuhr) Thell.	Győr	1940	Polgár Sándor	DE-soo-24373.jpg
1301.	Cnidium dubium (Schkuhr) Thell.	Inárcs	1928	Bartha Andor	DE-soo-24372.jpg
1301.	Cnidium dubium (Schkuhr) Thell.	Kiskőrös	1933	Boros Ádám	DE-soo-24370.jpg
1301.	Cnidium dubium (Schkuhr) Thell.	Lébény	1926	Polgár Sándor	DE-soo-24375.jpg
1301.	Cnidium dubium (Schkuhr) Thell.	Lébény	1933	Polgár Sándor	DE-soo-24377.jpg
1301.	Cnidium dubium (Schkuhr) Thell.	Sárospatak	1939	Soó Rezső	DE-soo-24374.jpg
1302.	Selinum carvifolia L.	Bagamér	1932	Soó Rezső	DE-soo-24396.jpg
1302.	Selinum carvifolia L.	Bagamér	1932	Soó Rezső	DE-soo-24397.jpg
1302.	Selinum carvifolia L.	Bagamér	1932	Soó Rezső	DE-soo-24400.jpg
1302.	Selinum carvifolia L.	Bátorliget	1932	Soó Rezső	DE-soo-24395.jpg
1302.	Selinum carvifolia L.	Erdőhorváti	1936	Hulják János	DE-soo-24382.jpg
1302.	Selinum carvifolia L.	Hévíz	1928	Soó Rezső	DE-soo-24394.jpg
1302.	Selinum carvifolia L.	Jánd	1951	Simon Tibor	DE-soo-24391.jpg
1302.	Selinum carvifolia L.	Kemence	1949	Pólya László	DE-soo-24390.jpg
1302.	Selinum carvifolia L.	Kőszeg	1932	Soó Rezső	DE-soo-24399.jpg
1302.	Selinum carvifolia L.	Lébény	1926	Polgár Sándor	DE-soo-24389.jpg
1302.	Selinum carvifolia L.	Lónya	1952	Simon Tibor – Vozáry Elemér	DE-soo-24392.jpg
1302.	Selinum carvifolia L.	Nagykanizsa	1950	Károlyi Árpád	DE-soo-24387.jpg
1302.	Selinum carvifolia L.	Nyirád	2002	Molnár Csaba	DE-soo-24380.jpg
1302.	Selinum carvifolia L.	Pálháza	1939	Soó Rezső	DE-soo-24393.jpg
1302.	Selinum carvifolia L.	Pálháza	1949	Simon Tibor – Jakucs Pál	DE-soo-24398.jpg
1302.	Selinum carvifolia L.	Szentendre	1951	Pócs Tamás	DE-soo-24388.jpg
1303.	Angelica palustris (Besser) Hoffm.	Bátorliget	1922	Boros Ádám	DE-soo-24411.jpg
1303.	Angelica palustris (Besser) Hoffm.	Bátorliget	1932	-	DE-soo-24409.jpg
1303.	Angelica palustris (Besser) Hoffm.	Bátorliget	1932	Soó Rezső	DE-soo-24410.jpg
1307.	Ferula sadleriana Ledeb.	Pilisszántó	1913	Degen Árpád	DE-soo-36547.jpg
1307.	Ferula sadleriana Ledeb.	Pilisszántó	1920	Wágner János	DE-soo-24416.jpg
1307.	Ferula sadleriana Ledeb.	"Pilis"	1932	Soó Rezső	DE-soo-24417.jpg
1309.	Peucedanum carvifolia Vill.	Aggtelek	2001	Sramkó Gábor	DE-soo-24441.jpg
1309.	Peucedanum carvifolia Vill.	Bakony- szentkirály	1898	Polgár Sándor	DE-soo-24438.jpg
1309.	Peucedanum carvifolia Vill.	Budapest	1915	Andrasovszky József	DE-soo-24436.jpg
1309.	Peucedanum carvifolia Vill.	Csaroda	1953	Simon Tibor	DE-soo-24432.jpg
1309.	Peucedanum carvifolia Vill.	Csókakő	1948	Papp József	DE-soo-24439.jpg
1309.	Peucedanum carvifolia Vill.	Gyöngyöspata	2001	Molnár Csaba	DE-soo-24429.jpg
1309.	Peucedanum carvifolia Vill.	Meszes	2008	Sramkó Gábor	DE-soo-24428.jpg
1309.	Peucedanum carvifolia Vill.	Pilisszentlászló	1947	Kárpáti Zoltán	DE-soo-24437.jpg
1309.	Peucedanum carvifolia Vill.	Regéc	2003	Molnár Csaba	DE-soo-24427.jpg
1309.	Peucedanum carvifolia Vill.	Sopron	1947	Kárpáti Zoltán	DE-soo-24434.jpg
1309.	Peucedanum carvifolia Vill.	Szentgál	1925	Polgár Sándor	DE-soo-24440.jpg

Sorszám / Number	Taxon-név / Taxon-name	Település / Settlement	Év / Year	Gyűjtő / Collector	Fájlnév / File-name
1309.	Peucedanum carvifolia Vill.	Tarpa	1953	Simon Tibor	DE-soo-24433.jpg
1310.	Peucedanum arenarium Waldst. et Kit.	Bag	1949	Soó Rezső	DE-soo-24447.jpg
1310.	Peucedanum arenarium Waldst. et Kit.	Bag	1949	Soó Rezső	DE-soo-24450.jpg
1310.	Peucedanum arenarium Waldst. et Kit.	Budapest	1911	Kümmerle J. Béla – Szepesfalvy János – Timkó György	DE-soo-24451.jpg
1310.	Peucedanum arenarium Waldst. et Kit.	Göd	1948	Soó Rezső	DE-soo-24449.jpg
1310.	Peucedanum arenarium Waldst. et Kit.	Pilisszentiván	1917	Degen Árpád	DE-soo-24445.jpg
1310.	Peucedanum arenarium Waldst. et Kit.	Sokorópátka	1913	Polgár Sándor	DE-soo-24446.jpg
1310.	Peucedanum arenarium Waldst. et Kit.	Sokorópátka	1913	Polgár Sándor	DE-soo-24448.jpg
1311.	Peucedanum officinale L.	Debrecen	1931	Soó Rezső	DE-soo-24469.jpg
1311.	Peucedanum officinale L.	Egyek	1932	Soó Rezső	DE-soo-24470.jpg
1311.	Peucedanum officinale L.	Gáborján	1940	Kovács L.	DE-soo-24468.jpg
1311.	Peucedanum officinale L.	Gyöngyös	1922	Soó Rezső	DE-soo-24460.jpg
1311.	Peucedanum officinale L.	Hajdúnánás	1937	Ujvárosi Miklós	DE-soo-24465.jpg
1311.	Peucedanum officinale L.	Hencida	1936	Kovács L.	DE-soo-24461.jpg
1311.	Peucedanum officinale L.	Hetefejércse	1951	Simon Tibor	DE-soo-24466.jpg
1311.	Peucedanum officinale L.	Jánoshida	1926	Jávorka Sándor	DE-soo-24458.jpg
1311.	Peucedanum officinale L.	Mezőcsát	1934	Soó Rezső	DE-soo-24459.jpg
1311.	Peucedanum officinale L.	Tiszavasvári	1949	Igmándy József	DE-soo-24456.jpg
1312.	Peucedanum alsaticum L.	Barabás	1948	Simon Tibor – Jakucs Pál	DE-soo-24481.jpg
1312.	Peucedanum alsaticum L.	Egyek	1932	Máthé Imre	DE-soo-24477.jpg
1312.	Peucedanum alsaticum L.	Felpéc	1908	Polgár Sándor	DE-soo-24484.jpg
1312.	Peucedanum alsaticum L.	"Torda-sziget"	1930	Polgár Sándor	DE-soo-24483.jpg
1312.	Peucedanum alsaticum L.	Hosszúpályi	1933	Soó Rezső	DE-soo-24482.jpg
1312.	Peucedanum alsaticum L.	Jósvafő	1951	Soó Rezső – Jakucs Pál – Ér Lajos	DE-soo-24486.jpg
1312.	Peucedanum alsaticum L.	Kisújszállás	1938	Soó Rezső	DE-soo-24478.jpg
1312.	Peucedanum alsaticum L.	Miskolc	1934	Soó Rezső	DE-soo-24480.jpg
1312.	Peucedanum alsaticum L.	Pannonhalma	1933	Polgár Sándor	DE-soo-24485.jpg
1312.	Peucedanum alsaticum L.	Szurdokpuszpöki	1937	Máthé Imre	DE-soo-24479.jpg
1313.	Peucedanum palustre (L.) Moench	Bátorliget	1932	Soó Rezső	DE-soo-24492.jpg
1313.	Peucedanum palustre (L.) Moench	Budapest	1932	Boros Ádám	DE-soo-24502.jpg
1313.	Peucedanum palustre (L.) Moench	Csaroda	1948	Simon Tibor – Jakucs Pál	DE-soo-24496.jpg
1313.	Peucedanum palustre (L.) Moench	Csaroda	1952	Soó Rezső	DE-soo-24504.jpg
1313.	Peucedanum palustre (L.) Moench	Debrecen	1932	Máthé Imre	DE-soo-24495.jpg
1313.	Peucedanum palustre (L.) Moench	Hajdúsámson	1932	-	DE-soo-24494.jpg
1313.	Peucedanum palustre (L.) Moench	Lébény	1926	Polgár Sándor	DE-soo-24498.jpg
1313.	Peucedanum palustre (L.) Moench	Nyírpilis	1932	Soó Rezső	DE-soo-24491.jpg
1313.	Peucedanum palustre (L.) Moench	Ócsa	1928	Bartha Andor	DE-soo-24499.jpg

Sorszám / Number	Taxon-név / Taxon-name	Település / Settlement	Év / Year	Gyűjtő / Collector	Fájlnév / File-name
1313.	Peucedanum palustre (L.) Moench	Ócsa	1950	Soó Rezső	DE-soo-24490.jpg
1313.	Peucedanum palustre (L.) Moench	Szentgotthárd	1955	Soó Rezső	DE-soo-24489.jpg
1313.	Peucedanum palustre (L.) Moench	Tarpa	1948	Simon Tibor – Jakucs Pál	DE-soo-24497.jpg
1313.	Peucedanum palustre (L.) Moench	Vasvár	1949	Károlyi Árpád	DE-soo-24500.jpg
1313.	Peucedanum palustre (L.) Moench	Veresegyház	1947	Papp József	DE-soo-24501.jpg
1313.	Peucedanum palustre (L.) Moench	Veresegyház	1949	Soó Rezső	DE-soo-24493.jpg
1314.	Peucedanum cervaria (L.) Lapeyr.	Balatonfüred	1928	Soó Rezső	DE-soo-24524.jpg
1314.	Peucedanum cervaria (L.) Lapeyr.	Bátorliget	1948	Simon Tibor – Jakucs Pál – Borsos Olga	DE-soo-24513.jpg
1314.	Peucedanum cervaria (L.) Lapeyr.	Budapest	1909	Kocsis István	DE-soo-24514.jpg
1314.	Peucedanum cervaria (L.) Lapeyr.	Budapest	1910	Lengyel Géza	DE-soo-24510.jpg
1314.	Peucedanum cervaria (L.) Lapeyr.	Debrecen	1936	Soó Rezső	DE-soo-24523.jpg
1314.	Peucedanum cervaria (L.) Lapeyr.	Drégelypalánk	1938	Noga Tibor	DE-soo-24515.jpg
1314.	Peucedanum cervaria (L.) Lapeyr.	Erdőbénye	1950	Jakucs Pál	DE-soo-24511.jpg
1314.	Peucedanum cervaria (L.) Lapeyr.	Farmos	1928	Soó Rezső	DE-soo-24521.jpg
1314.	Peucedanum cervaria (L.) Lapeyr.	Győr	1905	Polgár Sándor	DE-soo-24509.jpg
1314.	Peucedanum cervaria (L.) Lapeyr.	Miskolc	1934	Soó Rezső	DE-soo-24520.jpg
1314.	Peucedanum cervaria (L.) Lapeyr.	Nyúl	1896	Polgár Sándor	DE-soo-24512.jpg
1314.	Peucedanum cervaria (L.) Lapeyr.	Pusztamiske	1948	Borsos Olga	DE-soo-24508.jpg
1314.	Peucedanum cervaria (L.) Lapeyr.	Somoskőújfalu	1937	Máthé Imre	DE-soo-24519.jpg
1314.	Peucedanum cervaria (L.) Lapeyr.	Visegrád	1949	Soó Rezső	DE-soo-24522.jpg
1315.	Peucedanum oreoselinum (L.) Moench	Bagamér	1933	Máthé Imre	DE-soo-24529.jpg
1315.	Peucedanum oreoselinum (L.) Moench	Budapest	1910	Lengyel Géza	DE-soo-24534.jpg
1315.	Peucedanum oreoselinum (L.) Moench	Budapest	1921	Magyar Pál	DE-soo-36786.jpg
1315.	Peucedanum oreoselinum (L.) Moench	Budapest	1948	Soó Rezső	DE-soo-24539.jpg
1315.	Peucedanum oreoselinum (L.) Moench	Debrecen	1937	Felföldy Lajos	DE-soo-24532.jpg
1315.	Peucedanum oreoselinum (L.) Moench	Debrecen	-	Soó Rezső	DE-soo-24531.jpg
1315.	Peucedanum oreoselinum (L.) Moench	Egyek	1931	Máthé Imre	DE-soo-24528.jpg
1315.	Peucedanum oreoselinum (L.) Moench	Győr	1905	Polgár Sándor	DE-soo-24537.jpg
1315.	Peucedanum oreoselinum (L.) Moench	Hejőszalonta	2011	Takács Attila	DE-soo-24535.jpg
1315.	Peucedanum oreoselinum (L.) Moench	Ipolyvece	1938	Noga Tibor	DE-soo-24533.jpg

Sorszám / Number	Taxon-név / Taxon-name	Település / Settlement	Év / Year	Gyűjtő / Collector	Fájlnév / File-name
1315.	Peucedanum oreoselinum (L.) Moench	Nyírlugos	1947	Soó Rezső	DE-soo-24530.jpg
1315.	Peucedanum oreoselinum (L.) Moench	Pusztamiske	1948	Borsos Olga	DE-soo-24527.jpg
1315.	Peucedanum oreoselinum (L.) Moench	Regéc	2010	Matus Gábor – Takács Attila	DE-soo-24536.jpg
1316.	Pastinaca sativa L.	Debrecen	1931	Soó Rezső	DE-soo-24547.jpg
1316.	Pastinaca sativa L.	Debrecen	1937	Felföldy Lajos	DE-soo-24548.jpg
1316.	Pastinaca sativa L.	Gáborján	1939	Kovács L.	DE-soo-24545.jpg
1316.	Pastinaca sativa L.	Gönyű	1930	Polgár Sándor	DE-soo-24546.jpg
1316.	Pastinaca sativa L.	Hajdúnánás	1935	Ujvárosi Miklós	DE-soo-24544.jpg
1316.	Pastinaca sativa L.	Hajdúsámson	1933	Soó Rezső	DE-soo-24542.jpg
1317.	Heracleum sphondylium L.	Aranyosapáti	1933	Soó Rezső	DE-soo-24549.jpg
1317.	Heracleum sphondylium L.	"Badacsony"	1928	Soó Rezső	DE-soo-24563.jpg
1317.	Heracleum sphondylium L.	Budapest	1947	Soó Rezső	DE-soo-24574.jpg
1317.	Heracleum sphondylium L.	Bükkszentkereszt	1937	Igmándy József	DE-soo-24581.jpg
1317.	Heracleum sphondylium L.	Debrecen	1932	Máthé Imre	DE-soo-24557.jpg
1317.	Heracleum sphondylium L.	Debrecen	1937	Felföldy Lajos	DE-soo-24569.jpg
1317.	Heracleum sphondylium L.	Debrecen	-	Soó Rezső	DE-soo-24551.jpg
1317.	Heracleum sphondylium L.	Dömös	1948	Soó Rezső	DE-soo-24553.jpg
1317.	Heracleum sphondylium L.	Écs	1913	Polgár Sándor	DE-soo-24583.jpg
1317.	Heracleum sphondylium L.	Eplény	1931	Polgár Sándor	DE-soo-24570.jpg
1317.	Heracleum sphondylium L.	Hencida	1936	Kovács L.	DE-soo-24555.jpg
1317.	Heracleum sphondylium L.	Hosszúvölgy	1948	Károlyi Árpád	DE-soo-24572.jpg
1317.	Heracleum sphondylium L.	Jósvafő	1951	Soó Rezső	DE-soo-24568.jpg
1317.	Heracleum sphondylium L.	Jósvafő	1951	Soó Rezső – Jakucs Pál – Ér Lajos	DE-soo-24567.jpg
1317.	Heracleum sphondylium L.	Miskolc	1934	Soó Rezső	DE-soo-24565.jpg
1317.	Heracleum sphondylium L.	Miskolc	1934	Soó Rezső	DE-soo-24582.jpg
1317.	Heracleum sphondylium L.	Miskolc	1937	Soó Rezső	DE-soo-24566.jpg
1317.	Heracleum sphondylium L.	Mór	1942	Felföldy Lajos	DE-soo-24571.jpg
1317.	Heracleum sphondylium L.	Moson- magyaróvár	1939	Siroki Zoltán	DE-soo-24559.jpg
1317.	Heracleum sphondylium L.	Nagyvisnyó	1953	Vozáry Elemér	DE-soo-24554.jpg
1317.	Heracleum sphondylium L.	Nyírbátor	1934	Soó Rezső	DE-soo-24575.jpg
1317.	Heracleum sphondylium L.	Parád	1939	Igmándy József	DE-soo-24573.jpg
1317.	Heracleum sphondylium L.	Somoskőújfalu	1937	Máthé Imre	DE-soo-24564.jpg
1317.	Heracleum sphondylium L.	Szarvaskő	1933	Igmándy József	DE-soo-24541.jpg
1317.	Heracleum sphondylium L.	Szilvásvár	1949	Koppányi Tibor	DE-soo-24580.jpg
1317.	Heracleum sphondylium L.	Vác	1949	Soó Rezső	DE-soo-24560.jpg
1317.	Heracleum sphondylium L.	Vácrátót	1949	Soó Rezső	DE-soo-24561.jpg
1317.	Heracleum sphondylium L.	Visegrád	1949	Soó Rezső	DE-soo-24562.jpg
1320.	Tordylium maximum L.	"Badacsony"	1928	Soó Rezső	DE-soo-24584.jpg
1320.	Tordylium maximum L.	Budapest	1924	Kőfaragó-Gyelnik Vilmos	DE-soo-24586.jpg
1320.	Tordylium maximum L.	Sátoraljaújhely	1944	Siroki Zoltán	DE-soo-24585.jpg
1321.	Laser trilobum (L.) Borkh.	Dudar	1927	Polgár Sándor	DE-soo-24591.jpg
1321.	Laser trilobum (L.) Borkh.	Nagymaros	1947	Soó Rezső	DE-soo-24590.jpg
1322.	Laserpitium prutenicum L.	Bátorliget	1932	Soó Rezső	DE-soo-24596.jpg
1322.	Laserpitium prutenicum L.	Dabas	1951	Pócs Tamás	DE-soo-24600.jpg
1322.	Laserpitium prutenicum L.	Debrecen	1932	Soó Rezső	DE-soo-24593.jpg
1322.	Laserpitium prutenicum L.	Lesenceistvánd	1928	Soó Rezső	DE-soo-24598.jpg

Sorszám / Number	Taxon-név / Taxon-name	Település / Settlement	Év / Year	Gyűjtő / Collector	Fájlnév / File-name
1322.	<i>Laserpitium prutenicum</i> L.	Lesencetomaj	2012	Sramkó Gábor	DE-soo-37448.jpg
1322.	<i>Laserpitium prutenicum</i> L.	Miskolc	1915	Hulják János	DE-soo-24601.jpg
1322.	<i>Laserpitium prutenicum</i> L.	Nyírbátor	1932	Soó Rezső	DE-soo-24594.jpg
1322.	<i>Laserpitium prutenicum</i> L.	Parasznya	1936	Hulják János	DE-soo-24602.jpg
1322.	<i>Laserpitium prutenicum</i> L.	Sopron	1944	Kárpáti Zoltán	DE-soo-24597.jpg
1322.	<i>Laserpitium prutenicum</i> L.	Sopron	1947	Kárpáti Zoltán	DE-soo-24595.jpg
1322.	<i>Laserpitium prutenicum</i> L.	Uzsa	1923	Polgár Sándor	DE-soo-24599.jpg
1323.	<i>Laserpitium latifolium</i> L.	Bélapátfalva	1948	Simon Tibor – Pólya László – Jakucs Pál	DE-soo-24614.jpg
1323.	<i>Laserpitium latifolium</i> L.	Csesznek	1931	Polgár Sándor	DE-soo-24613.jpg
1323.	<i>Laserpitium latifolium</i> L.	Nagykovács	1947	Soó Rezső	DE-soo-24610.jpg
1323.	<i>Laserpitium latifolium</i> L.	Vác	1923	Soó Rezső	DE-soo-24615.jpg
1323.	<i>Laserpitium latifolium</i> L.	Vászoly	1950	Felföldy Lajos	DE-soo-24612.jpg
1324.	<i>Torilis arvensis</i> (Huds.) Link	Diósjenő	1949	Pólya László	DE-soo-23746.jpg
1324.	<i>Torilis arvensis</i> (Huds.) Link	Drégelypalánk	1938	Noga Tibor	DE-soo-23748.jpg
1324.	<i>Torilis arvensis</i> (Huds.) Link	Fonyód	1931	Soó Rezső	DE-soo-23751.jpg
1324.	<i>Torilis arvensis</i> (Huds.) Link	Hajdúnánás	1935	Ujvárosi Miklós	DE-soo-23749.jpg
1324.	<i>Torilis arvensis</i> (Huds.) Link	Hajdúszoboszló	1937	Soó Rezső	DE-soo-23752.jpg
1324.	<i>Torilis arvensis</i> (Huds.) Link	Hatvan	1927	Tuzson János	DE-soo-23747.jpg
1324.	<i>Torilis arvensis</i> (Huds.) Link	Mór	1942	Felföldy Lajos	DE-soo-23745.jpg
1325.	<i>Torilis japonica</i> (Houtt.) DC.	Bakony- szentlászló	1930	Polgár Sándor	DE-soo-23771.jpg
1325.	<i>Torilis japonica</i> (Houtt.) DC.	Bükkszentkereszt	1937	Igmándy József	DE-soo-23773.jpg
1325.	<i>Torilis japonica</i> (Houtt.) DC.	Debrecen	1934	Soó Rezső	DE-soo-23760.jpg
1325.	<i>Torilis japonica</i> (Houtt.) DC.	Geszt	1947	Soó Rezső	DE-soo-23761.jpg
1325.	<i>Torilis japonica</i> (Houtt.) DC.	Hajdúszoboszló	1938	Fäller	DE-soo-23762.jpg
1325.	<i>Torilis japonica</i> (Houtt.) DC.	Nyírlugos	1947	Soó Rezső	DE-soo-23759.jpg
1325.	<i>Torilis japonica</i> (Houtt.) DC.	Pusztamiske	1948	Borsos Olga	DE-soo-23754.jpg
1325.	<i>Torilis japonica</i> (Houtt.) DC.	"Peskő"	1948	Simon Tibor – Pólya László – Jakucs Pál	DE-soo-23764.jpg
1325.	<i>Torilis japonica</i> (Houtt.) DC.	Tákos	1948	Simon Tibor – Jakucs Pál	DE-soo-23758.jpg
1325.	<i>Torilis japonica</i> (Houtt.) DC.	Tarpa	1948	Simon Tibor – Jakucs Pál	DE-soo-23757.jpg
1325.	<i>Torilis japonica</i> (Houtt.) DC.	Tarpa	1948	Simon Tibor – Jakucs Pál	DE-soo-23763.jpg
1325.	<i>Torilis japonica</i> (Houtt.) DC.	Tihany	-	Igmándy József	DE-soo-23755.jpg
1325.	<i>Torilis japonica</i> (Houtt.) DC.	Tiszavasvári	1949	Igmándy József	DE-soo-23756.jpg
1325.	<i>Torilis japonica</i> (Houtt.) DC.	Zebegény	1947	Soó Rezső	DE-soo-23767.jpg
1327.	<i>Caucalis platycarpus</i> L.	Abda	1925	Polgár Sándor	DE-soo-23820.jpg
1327.	<i>Caucalis platycarpus</i> L.	Badacsonytomaj	1938	Ubrizsy Gábor	DE-soo-23815.jpg
1327.	<i>Caucalis platycarpus</i> L.	Budapest	1896	Polgár Sándor	DE-soo-23809.jpg
1327.	<i>Caucalis platycarpus</i> L.	Budapest	1943	Kárpáti Zoltán	DE-soo-23804.jpg
1327.	<i>Caucalis platycarpus</i> L.	Écs	1904	Polgár Sándor	DE-soo-23808.jpg
1327.	<i>Caucalis platycarpus</i> L.	Egyek	1950	Simon Tibor – Borsos Olga – Kulcsár Gábor	DE-soo-23822.jpg
1327.	<i>Caucalis platycarpus</i> L.	Gyöngyöspata	2002	Molnár Csaba	DE-soo-23803.jpg
1327.	<i>Caucalis platycarpus</i> L.	Győrújbarát	1907	Polgár Sándor	DE-soo-23810.jpg
1327.	<i>Caucalis platycarpus</i> L.	Hajdúnánás	1927	Igmándy József	DE-soo-23812.jpg
1327.	<i>Caucalis platycarpus</i> L.	Hajdúszoboszló	1938	Fäller	DE-soo-23817.jpg
1327.	<i>Caucalis platycarpus</i> L.	Ikrény	1934	Polgár Sándor	DE-soo-23819.jpg
1327.	<i>Caucalis platycarpus</i> L.	Lőrinci	1922	Soó Rezső	DE-soo-23805.jpg
1327.	<i>Caucalis platycarpus</i> L.	Miskolc	1937	Soó Rezső	DE-soo-23816.jpg

Sorszám / Number	Taxon-név / Taxon-name	Település / Settlement	Év / Year	Gyűjtő / Collector	Fájlnév / File-name
1327.	<i>Caucalis platycarpus</i> L.	Nagyvisnyó	1948	Simon Tibor – Pólya László – Jakucs Pál	DE-soo-23813.jpg
1327.	<i>Caucalis platycarpus</i> L.	Örvényes	1950	Felföldy Lajos	DE-soo-23814.jpg
1327.	<i>Caucalis platycarpus</i> L.	Szabadszállás	1918	Degen Árpád	DE-soo-23818.jpg
1327.	<i>Caucalis platycarpus</i> L.	Szolnok	1923	Soó Rezső	DE-soo-23806.jpg
1327.	<i>Caucalis platycarpus</i> L.	Tiszavasvári	1949	Igmándy József	DE-soo-23821.jpg
1328.	<i>Turgenia latifolia</i> (L.) Hoffm.	Debrecen	1947	Kovács B.	DE-soo-23796.jpg
1328.	<i>Turgenia latifolia</i> (L.) Hoffm.	Egyek	1950	Simon Tibor – Borsos Olga – Kulcsár Gábor	DE-soo-23797.jpg
1328.	<i>Turgenia latifolia</i> (L.) Hoffm.	Gyöngyös	1923	Soó Rezső	DE-soo-23792.jpg
1328.	<i>Turgenia latifolia</i> (L.) Hoffm.	Győr	1909	Polgár Sándor	DE-soo-23793.jpg
1328.	<i>Turgenia latifolia</i> (L.) Hoffm.	Jósvafő	1951	Soó Rezső	DE-soo-23799.jpg
1328.	<i>Turgenia latifolia</i> (L.) Hoffm.	Karcag	1936	Oláh J.	DE-soo-23798.jpg
1328.	<i>Turgenia latifolia</i> (L.) Hoffm.	Nagyszentjános	1913	Polgár Sándor	DE-soo-23794.jpg
1328.	<i>Turgenia latifolia</i> (L.) Hoffm.	Püspökladány	1935	Soó Rezső	DE-soo-23800.jpg
1328.	<i>Turgenia latifolia</i> (L.) Hoffm.	Újszász	1924	Polgár Sándor	DE-soo-23795.jpg
1329.	<i>Orlaya grandiflora</i> (L.) Hoffm.	Budaörs	1943	Kárpáti Zoltán	DE-soo-23834.jpg
1329.	<i>Orlaya grandiflora</i> (L.) Hoffm.	Budapest	1898	Polgár Sándor	DE-soo-23833.jpg
1329.	<i>Orlaya grandiflora</i> (L.) Hoffm.	Budapest	1947	Soó Rezső	DE-soo-23836.jpg
1329.	<i>Orlaya grandiflora</i> (L.) Hoffm.	Dudar	1927	Polgár Sándor	DE-soo-23831.jpg
1329.	<i>Orlaya grandiflora</i> (L.) Hoffm.	Gyöngyöspata	2002	Molnár Csaba	DE-soo-23827.jpg
1329.	<i>Orlaya grandiflora</i> (L.) Hoffm.	Gyulakeszi	1938	Soó Rezső	DE-soo-23826.jpg
1329.	<i>Orlaya grandiflora</i> (L.) Hoffm.	Nagyharsány	1961	Simon Tibor	DE-soo-23837.jpg
1329.	<i>Orlaya grandiflora</i> (L.) Hoffm.	Orfú	2002	Molnár Csaba	DE-soo-23824.jpg
1329.	<i>Orlaya grandiflora</i> (L.) Hoffm.	Orfú	2002	Molnár Csaba	DE-soo-23825.jpg
1329.	<i>Orlaya grandiflora</i> (L.) Hoffm.	Pécs	1925	Soó Rezső	DE-soo-23828.jpg
1329.	<i>Orlaya grandiflora</i> (L.) Hoffm.	Pécs	1938	Ubrizsy Gábor	DE-soo-36775.jpg
1329.	<i>Orlaya grandiflora</i> (L.) Hoffm.	Tés	1933	Polgár Sándor	DE-soo-23832.jpg
1329.	<i>Orlaya grandiflora</i> (L.) Hoffm.	Vác	1923	Soó Rezső	DE-soo-23835.jpg
1329.	<i>Orlaya grandiflora</i> (L.) Hoffm.	Villány	1915	Andrasovszky József	DE-soo-23830.jpg
1330.	<i>Daucus carota</i> L.	Enese	1927	Polgár Sándor	DE-soo-24631.jpg
1330.	<i>Daucus carota</i> L.	Győr	1926	Polgár Sándor	DE-soo-24632.jpg
1330.	<i>Daucus carota</i> L.	Hajdúnánás	1947	Igmándy József	DE-soo-24630.jpg
1330.	<i>Daucus carota</i> L.	Mór	1942	Felföldy Lajos	DE-soo-24629.jpg
1331.	<i>Pyrola minor</i> L.	Csesznek	1929	Polgár Sándor	DE-soo-24734.jpg
1331.	<i>Pyrola minor</i> L.	Fenyőfő	1908	Polgár Sándor	DE-soo-24733.jpg
1331.	<i>Pyrola minor</i> L.	Háromhuta	1938	Hargitai Zoltán	DE-soo-24735.jpg
1331.	<i>Pyrola minor</i> L.	Szentgotthárd	1948	Károlyi Árpád	DE-soo-24738.jpg
1332.	<i>Pyrola chlorantha</i> Sw.	Alsószölnök	1955	Soó Rezső	DE-soo-24732.jpg
1332.	<i>Pyrola chlorantha</i> Sw.	Fenyőfő	1914	Polgár Sándor	DE-soo-24726.jpg
1332.	<i>Pyrola chlorantha</i> Sw.	Fenyőfő	1929	Soó Rezső	DE-soo-24730.jpg
1332.	<i>Pyrola chlorantha</i> Sw.	Őriszentpéter	1953	Pócs Tamás	DE-soo-24727.jpg
1333.	<i>Pyrola rotundifolia</i> L.	Füzér	1938	Soó Rezső	DE-soo-24720.jpg
1333.	<i>Pyrola rotundifolia</i> L.	"Kékes"	1938	Felföldy Lajos	DE-soo-24725.jpg
1333.	<i>Pyrola rotundifolia</i> L.	Kőszeg	1932	Soó Rezső	DE-soo-24721.jpg
1333.	<i>Pyrola rotundifolia</i> L.	Kőszeg	1938	Soó Rezső	DE-soo-24722.jpg
1333.	<i>Pyrola rotundifolia</i> L.	Kustánszeg	1953	Pócs Tamás	DE-soo-24711.jpg
1333.	<i>Pyrola rotundifolia</i> L.	Nyírbátor	1932	Soó Rezső	DE-soo-24723.jpg
1333.	<i>Pyrola rotundifolia</i> L.	Pécs	1934	Kárpáti Zoltán	DE-soo-24715.jpg
1333.	<i>Pyrola rotundifolia</i> L.	Tormafölde	1949	Papp József	DE-soo-24712.jpg

Sorszám / Number	Taxon-név / Taxon-name	Település / Settlement	Év / Year	Gyűjtő / Collector	Fájlnév / File-name
1335.	<i>Orthilia secunda</i> (L.) House	Diósjenő	1934	Kárpáti Zoltán	DE-soo-24701.jpg
1335.	<i>Orthilia secunda</i> (L.) House	Diósjenő	1949	Pólya László	DE-soo-24707.jpg
1335.	<i>Orthilia secunda</i> (L.) House	Fenyőfő	1929	Soó Rezső	DE-soo-24695.jpg
1335.	<i>Orthilia secunda</i> (L.) House	Füzér	1938	Soó Rezső	DE-soo-24696.jpg
1335.	<i>Orthilia secunda</i> (L.) House	Kishuta	1950	Pócs Tamás	DE-soo-24692.jpg
1335.	<i>Orthilia secunda</i> (L.) House	Kőszeg	1932	Soó Rezső	DE-soo-24693.jpg
1335.	<i>Orthilia secunda</i> (L.) House	Nagyvisnyó	1952	Simon Tibor – Vozáry Elemér	DE-soo-24706.jpg
1335.	<i>Orthilia secunda</i> (L.) House	Őriszentpéter	1953	Pócs Tamás	DE-soo-24704.jpg
1335.	<i>Orthilia secunda</i> (L.) House	Sopron	1951	Csapody István	DE-soo-24691.jpg
1335.	<i>Orthilia secunda</i> (L.) House	Szentgotthárd	1948	Károlyi Árpád	DE-soo-24705.jpg
1335.	<i>Orthilia secunda</i> (L.) House	Zirc	1929	Polgár Sándor	DE-soo-24703.jpg
1336.	<i>Moneses uniflora</i> (L.) A. Gray	Nagyrákos	1953	Pócs Tamás	DE-soo-24677.jpg
1336.	<i>Moneses uniflora</i> (L.) A. Gray	Őriszentpéter	1953	Pócs Tamás	DE-soo-24676.jpg
1337.	<i>Chimaphila umbellata</i> (L.) W.P.C. Barton	Kőszeg	1898	Waisbecker Antal	DE-soo-24661.jpg
1337.	<i>Chimaphila umbellata</i> (L.) W.P.C. Barton	Őriszentpéter	1963	Pócs Tamás	DE-soo-24664.jpg
1337.	<i>Chimaphila umbellata</i> (L.) W.P.C. Barton	Szentgotthárd	1948	Károlyi Árpád	DE-soo-24666.jpg
1338.	<i>Monotropa hypopitys</i> L.	Bozsok	1932	Soó Rezső	DE-soo-24744.jpg
1338.	<i>Monotropa hypopitys</i> L.	Ravazd	1916	Polgár Sándor	DE-soo-24747.jpg
1338.	<i>Monotropa hypopitys</i> L.	Szuha	1937	Felföldy Lajos	DE-soo-24748.jpg
1338.	<i>Monotropa hypopitys</i> L.	Vállaj	1934	Soó Rezső	DE-soo-24750.jpg
1339.	<i>Monotropa hypophegea</i> Wallr.	Kajárpéc	1913	Polgár Sándor	DE-soo-24749.jpg
1340.	<i>Calluna vulgaris</i> (L.) Hull	Kishuta	1950	Soó Rezső	DE-soo-24869.jpg
1340.	<i>Calluna vulgaris</i> (L.) Hull	Lesenceistvánd	1923	Boros Ádám	DE-soo-24882.jpg
1340.	<i>Calluna vulgaris</i> (L.) Hull	Lesenceistvánd	1924	Polgár Sándor	DE-soo-24880.jpg
1340.	<i>Calluna vulgaris</i> (L.) Hull	Lesenceistvánd	1928	Soó Rezső	DE-soo-24873.jpg
1340.	<i>Calluna vulgaris</i> (L.) Hull	Nyirád	2002	Molnár Csaba	DE-soo-24870.jpg
1340.	<i>Calluna vulgaris</i> (L.) Hull	Pálháza	1949	Simon Tibor – Jakucs Pál	DE-soo-24872.jpg
1340.	<i>Calluna vulgaris</i> (L.) Hull	Pálháza	1949	Simon Tibor – Jakucs Pál	DE-soo-24876.jpg
1340.	<i>Calluna vulgaris</i> (L.) Hull	Pusztamiske	1948	Borsos Olga	DE-soo-24871.jpg
1340.	<i>Calluna vulgaris</i> (L.) Hull	Sopron	1929	Soó Rezső	DE-soo-24874.jpg
1340.	<i>Calluna vulgaris</i> (L.) Hull	Szin	1937	Hulják János	DE-soo-24877.jpg
1340.	<i>Calluna vulgaris</i> (L.) Hull	Szombathely	1922	Boros Ádám	DE-soo-24884.jpg
1340.	<i>Calluna vulgaris</i> (L.) Hull	Zalalövő	1953	Pócs Tamás	DE-soo-24879.jpg
1342.	<i>Vaccinium oxycoccos</i> L.	Csaroda	1952	Simon Tibor – Vozáry Elemér	DE-soo-24857.jpg
1342.	<i>Vaccinium oxycoccos</i> L.	Csaroda	1952	Soó Rezső	DE-soo-24856.jpg
1343.	<i>Vaccinium vitis-idaea</i> L.	Háromhuta	1938	Hargitai Zoltán	DE-soo-24801.jpg
1343.	<i>Vaccinium vitis-idaea</i> L.	Háromhuta	1949	Simon Tibor – Jakucs Pál	DE-soo-24798.jpg
1343.	<i>Vaccinium vitis-idaea</i> L.	Kishuta	1950	Pócs Tamás	DE-soo-24795.jpg
1343.	<i>Vaccinium vitis-idaea</i> L.	Kőszeg	1932	Soó Rezső	DE-soo-24809.jpg
1343.	<i>Vaccinium vitis-idaea</i> L.	Telkibánya	1938	Hulják János	DE-soo-24793.jpg
1344.	<i>Vaccinium myrtillus</i> L.	Ágfalva	1944	Kárpáti Zoltán	DE-soo-24834.jpg
1344.	<i>Vaccinium myrtillus</i> L.	Bükkszentkereszt	1937	Igmándy József	DE-soo-24829.jpg
1344.	<i>Vaccinium myrtillus</i> L.	Füzér	1938	Soó Rezső	DE-soo-24812.jpg
1344.	<i>Vaccinium myrtillus</i> L.	Gyöngyössolymos	2001	Molnár Csaba	DE-soo-24811.jpg
1344.	<i>Vaccinium myrtillus</i> L.	Háromhuta	1938	Soó Rezső	DE-soo-24815.jpg
1344.	<i>Vaccinium myrtillus</i> L.	Kishuta	1950	Pócs Tamás	DE-soo-24832.jpg

Sorszám / Number	Taxon-név / Taxon-name	Település / Settlement	Év / Year	Gyűjtő / Collector	Fájlnév / File-name
1344.	Vaccinium myrtillus L.	Mátraszentimre	1938	Felföldy Lajos	DE-soo-24824.jpg
1344.	Vaccinium myrtillus L.	Pálháza	1949	Simon Tibor – Jakucs Pál	DE-soo-24826.jpg
1344.	Vaccinium myrtillus L.	Sárospatak	1949	Simon Tibor – Jakucs Pál	DE-soo-24827.jpg
1344.	Vaccinium myrtillus L.	Sárospatak	-	Hargitai Zoltán	DE-soo-24823.jpg
1344.	Vaccinium myrtillus L.	Sopron	1952	Csapody István	DE-soo-24833.jpg
1344.	Vaccinium myrtillus L.	Telkibánya	1948	Borsos Olga	DE-soo-24828.jpg
1345.	Primula auricula L.	Gánt	1932	Boros Ádám	DE-soo-25013.jpg
1345.	Primula auricula L.	Gánt	1934	Polgár Sándor	DE-soo-36551.jpg
1345.	Primula auricula L.	Gánt	1943	Kárpáti Zoltán	DE-soo-25012.jpg
1345.	Primula auricula L.	Hajmáskér	1931	Polgár Sándor	DE-soo-25014.jpg
1345.	Primula auricula L.	Hajmáskér	1931	Polgár Sándor	DE-soo-25015.jpg
1346.	Primula farinosa L.	Lesencetomaj	1923	Boros Ádám	DE-soo-24925.jpg
1346.	Primula farinosa L.	Lesencetomaj	1951	Borsos Olga	DE-soo-24922.jpg
1346.	Primula farinosa L.	Sopron	1932	Soó Rezső	DE-soo-24918.jpg
1346.	Primula farinosa L.	Sopron	1950	Csapody István	DE-soo-24924.jpg
1346.	Primula farinosa L.	Sopron	1950	Tallós Pál	DE-soo-24923.jpg
1346.	Primula farinosa L.	Tapolca	1928	Soó Rezső	DE-soo-24919.jpg
1347.	Primula vulgaris Huds.	Bázakerettye	1949	Károlyi Árpád	DE-soo-24934.jpg
1347.	Primula vulgaris Huds.	Csesznek	1929	Polgár Sándor	DE-soo-24932.jpg
1347.	Primula vulgaris Huds.	Fehérgyarmat	1953	Simon Tibor	DE-soo-24939.jpg
1347.	Primula vulgaris Huds.	Pécs	1936	Soó Rezső	DE-soo-24938.jpg
1347.	Primula vulgaris Huds.	Sormás	1949	Károlyi Árpád	DE-soo-24935.jpg
1347.	Primula vulgaris Huds.	Szenta	1925	Boros Ádám	DE-soo-24933.jpg
1348.	Primula veris L.	Aszófő	1951	Felföldy Lajos	DE-soo-24951.jpg
1348.	Primula veris L.	Bagamér	1932	Soó Rezső	DE-soo-24961.jpg
1348.	Primula veris L.	Bagamér	1949	-	DE-soo-24968.jpg
1348.	Primula veris L.	Bódvaszilas	1951	Jakucs Pál – Ér Lajos – Kulcsár Gábor	DE-soo-24982.jpg
1348.	Primula veris L.	Budapest	1943	Kárpáti Zoltán	DE-soo-24966.jpg
1348.	Primula veris L.	Budapest	1949	Simon Tibor	DE-soo-24984.jpg
1348.	Primula veris L.	Budapest	1949	Soó Rezső	DE-soo-36789.jpg
1348.	Primula veris L.	Budapest	1953	Soó Rezső	DE-soo-24988.jpg
1348.	Primula veris L.	Csesznek	1927	Polgár Sándor	DE-soo-24943.jpg
1348.	Primula veris L.	Csesznek	1929	Soó Rezső	DE-soo-24989.jpg
1348.	Primula veris L.	Debrecen	1936	Felföldy Lajos	DE-soo-24960.jpg
1348.	Primula veris L.	Debrecen	1947	Soó Rezső	DE-soo-24963.jpg
1348.	Primula veris L.	Eplény	1930	Polgár Sándor	DE-soo-24977.jpg
1348.	Primula veris L.	Gyöngyös	1922	Soó Rezső	DE-soo-24985.jpg
1348.	Primula veris L.	Gyöngyös	1935	Soó Rezső	DE-soo-24983.jpg
1348.	Primula veris L.	Hajdú- böszörmény	1932	-	DE-soo-36550.jpg
1348.	Primula veris L.	Ipolyvece	1938	Noga Tibor	DE-soo-24973.jpg
1348.	Primula veris L.	Jósvafő	1952	Kulcsár Gábor	DE-soo-24948.jpg
1348.	Primula veris L.	Kőszeg	1934	Visnya Aladár	DE-soo-24944.jpg
1348.	Primula veris L.	Miskolc	1938	Hulják János	DE-soo-24965.jpg
1348.	Primula veris L.	Miskolc	1949	Jakucs Pál	DE-soo-24967.jpg
1348.	Primula veris L.	Nagykovácsi	1918	Andrasovszky József	DE-soo-24971.jpg
1348.	Primula veris L.	Nagyoroszi	1938	Noga Tibor	DE-soo-24974.jpg
1348.	Primula veris L.	Nyírábrány	1932	Soó Rezső	DE-soo-24962.jpg
1348.	Primula veris L.	Nyírpilis	1942	Máthé Imre	DE-soo-24954.jpg

Sorszám / Number	Taxon-név / Taxon-name	Település / Settlement	Év / Year	Gyűjtő / Collector	Fájlnév / File-name
1348.	<i>Primula veris</i> L.	Pápakovácsi	1928	Polgár Sándor	DE-soo-24942.jpg
1348.	<i>Primula veris</i> L.	Pápakovácsi	1951	Tallós Istvánné	DE-soo-24946.jpg
1348.	<i>Primula veris</i> L.	Pápakovácsi	1951	Tallós Istvánné	DE-soo-24979.jpg
1348.	<i>Primula veris</i> L.	Piliscsaba	1922	Soó Rezső	DE-soo-24987.jpg
1348.	<i>Primula veris</i> L.	Rakacszend	1952	Jakucs Pál – Ér Lajos	DE-soo-24949.jpg
1348.	<i>Primula veris</i> L.	Ravazd	1908	Polgár Sándor	DE-soo-24978.jpg
1348.	<i>Primula veris</i> L.	Salgótarján	1936	Soó Rezső	DE-soo-24986.jpg
1348.	<i>Primula veris</i> L.	Sárospatak	1938	Hargitai Zoltán	DE-soo-24952.jpg
1348.	<i>Primula veris</i> L.	Sátoraljaújhely	1952	Kulcsár Gábor – Vozáry Elemér	DE-soo-24947.jpg
1348.	<i>Primula veris</i> L.	Sopron	1944	Kárpáti Zoltán	DE-soo-24945.jpg
1348.	<i>Primula veris</i> L.	Szilvásvár	1949	Koppányi Tibor	DE-soo-24981.jpg
1348.	<i>Primula veris</i> L.	Tihany	1951	Felföldy Lajos	DE-soo-24950.jpg
1348.	<i>Primula veris</i> L.	Vászoly	1951	Felföldy Lajos	DE-soo-24980.jpg
1348.	<i>Primula veris</i> L.	Veszprém	1928	Polgár Sándor	DE-soo-24976.jpg
1348.	<i>Primula veris</i> L.	Vonyarcvashegy	1930	Lengyel Géza	DE-soo-24972.jpg
1349.	<i>Primula elatior</i> (L.) Hill	Mátraszentimre	1949	Lányi Gyula	DE-soo-24995.jpg
1350.	<i>Androsace maxima</i> L.	Budapest	1911	Filarszky Nándor	DE-soo-25045.jpg
1350.	<i>Androsace maxima</i> L.	Diósd	1947	Papp József	DE-soo-25038.jpg
1350.	<i>Androsace maxima</i> L.	Győr	1904	Polgár Sándor	DE-soo-25040.jpg
1350.	<i>Androsace maxima</i> L.	Győr	1908	Polgár Sándor	DE-soo-25039.jpg
1350.	<i>Androsace maxima</i> L.	Pécsely	1951	Felföldy Lajos	DE-soo-25043.jpg
1350.	<i>Androsace maxima</i> L.	Tihany	1928	Soó Rezső	DE-soo-25044.jpg
1350.	<i>Androsace maxima</i> L.	Tihany	1948	Károlyi Árpád	DE-soo-25041.jpg
1350.	<i>Androsace maxima</i> L.	Tihany	1951	Felföldy Lajos	DE-soo-25042.jpg
1351.	<i>Androsace elongata</i> L.	Abaújszántó	2006	Sramkó Gábor	DE-soo-25052.jpg
1351.	<i>Androsace elongata</i> L.	Balmazújváros	1932	Soó Rezső	DE-soo-25060.jpg
1351.	<i>Androsace elongata</i> L.	Balmazújváros	1932	Ujvárosi Miklós	DE-soo-36790.jpg
1351.	<i>Androsace elongata</i> L.	Bőcs	2010	Takács Attila	DE-soo-25051.jpg
1351.	<i>Androsace elongata</i> L.	Egyek	1933	Máthé Imre	DE-soo-25057.jpg
1351.	<i>Androsace elongata</i> L.	Gánt	1933	Polgár Sándor	DE-soo-25067.jpg
1351.	<i>Androsace elongata</i> L.	Gyöngyös	2002	Molnár Csaba	DE-soo-25055.jpg
1351.	<i>Androsace elongata</i> L.	Gyöngyöstarján	2002	Molnár Csaba	DE-soo-25054.jpg
1351.	<i>Androsace elongata</i> L.	Gyöngyöstarján	2003	Molnár Csaba	DE-soo-25048.jpg
1351.	<i>Androsace elongata</i> L.	Hajdú-böszörmény	1932	Soó Rezső	DE-soo-25062.jpg
1351.	<i>Androsace elongata</i> L.	Hajdúnánás	1933	Ötvös László	DE-soo-25061.jpg
1351.	<i>Androsace elongata</i> L.	Hajdúszoboszló	1938	Fäller	DE-soo-25058.jpg
1351.	<i>Androsace elongata</i> L.	Hosszúpályi	1933	Soó Rezső	DE-soo-25059.jpg
1351.	<i>Androsace elongata</i> L.	Legyesbénye	2003	Molnár Csaba	DE-soo-25056.jpg
1351.	<i>Androsace elongata</i> L.	Ónod	2011	Takács Attila	DE-soo-25050.jpg
1351.	<i>Androsace elongata</i> L.	Tarnaszentmária	2006	Sramkó Gábor	DE-soo-25053.jpg
1351.	<i>Androsace elongata</i> L.	Tihany	1930	Polgár Sándor	DE-soo-25066.jpg
1351.	<i>Androsace elongata</i> L.	Tihany	1947	Felföldy Lajos	DE-soo-25063.jpg
1351.	<i>Androsace elongata</i> L.	Tiszalúc	2010	Takács Attila	DE-soo-25051.jpg
1351.	<i>Androsace elongata</i> L.	Tiszavasvári	1949	Igmándy József	DE-soo-25064.jpg
1351.	<i>Androsace elongata</i> L.	Vámosgyörk	2003	Molnár Csaba	DE-soo-25049.jpg
1352.	<i>Hottonia palustris</i> L.	Balsa	1938	Soó Rezső	DE-soo-25140.jpg
1352.	<i>Hottonia palustris</i> L.	Bátorliget	1934	Soó Rezső	DE-soo-25147.jpg
1352.	<i>Hottonia palustris</i> L.	Bátorliget	1935	Soó Rezső	DE-soo-25142.jpg

Sorszám / Number	Taxon-név / Taxon-name	Település / Settlement	Év / Year	Gyűjtő / Collector	Fájlnév / File-name
1352.	<i>Hottonia palustris</i> L.	Debrecen	1930	Soó Rezső	DE-soo-25137.jpg
1352.	<i>Hottonia palustris</i> L.	Debrecen	1930	Soó Rezső	DE-soo-36552.jpg
1352.	<i>Hottonia palustris</i> L.	Győr	1904	Polgár Sándor	DE-soo-25131.jpg
1352.	<i>Hottonia palustris</i> L.	Győr	1904	Polgár Sándor	DE-soo-25132.jpg
1352.	<i>Hottonia palustris</i> L.	Ipolyvece	1938	Noga Tibor	DE-soo-25130.jpg
1352.	<i>Hottonia palustris</i> L.	Nagykanizsa	1948	Károlyi Árpád	DE-soo-25135.jpg
1352.	<i>Hottonia palustris</i> L.	Nyírpilis	1932	Soó Rezső	DE-soo-25146.jpg
1352.	<i>Hottonia palustris</i> L.	Nyírpilis	1934	Soó Rezső	DE-soo-25143.jpg
1352.	<i>Hottonia palustris</i> L.	Ócsa	1923	Soó Rezső	DE-soo-25144.jpg
1352.	<i>Hottonia palustris</i> L.	Penészlek	1932	Soó Rezső	DE-soo-25138.jpg
1352.	<i>Hottonia palustris</i> L.	Pilisszentkereszt	1948	Papp József	DE-soo-25134.jpg
1352.	<i>Hottonia palustris</i> L.	Pilisszentlászló	1923	Andrássy	DE-soo-25129.jpg
1352.	<i>Hottonia palustris</i> L.	Tákos	1948	Pólya László – Simon Tibor – Jakucs Pál	DE-soo-25136.jpg
1352.	<i>Hottonia palustris</i> L.	Tarpa	1948	Pólya László – Simon Tibor – Jakucs Pál	DE-soo-25139.jpg
1352.	<i>Hottonia palustris</i> L.	Tarpa	1948	Pólya László – Simon Tibor – Jakucs Pál	DE-soo-25145.jpg
1353.	<i>Cyclamen purpurascens</i> Mill.	Bocfölde	1953	Pócs Tamás	DE-soo-25284.jpg
1353.	<i>Cyclamen purpurascens</i> Mill.	Nagybajom	1923	Boros Ádám	DE-soo-25285.jpg
1354.	<i>Lysimachia nummularia</i> L.	Bodajk	1942	Felföldy Lajos	DE-soo-25165.jpg
1354.	<i>Lysimachia nummularia</i> L.	Debrecen	1936	Felföldy Lajos	DE-soo-25169.jpg
1354.	<i>Lysimachia nummularia</i> L.	Debrecen	1937	Soó Rezső	DE-soo-25166.jpg
1354.	<i>Lysimachia nummularia</i> L.	Debrecen	1947	Soó Rezső	DE-soo-25170.jpg
1354.	<i>Lysimachia nummularia</i> L.	Győr	1896	Polgár Sándor	DE-soo-25176.jpg
1354.	<i>Lysimachia nummularia</i> L.	Hajdúnánás	1943	Kállay Gy.	DE-soo-25173.jpg
1354.	<i>Lysimachia nummularia</i> L.	Hajdúszoboszló	1938	Faller	DE-soo-25167.jpg
1354.	<i>Lysimachia nummularia</i> L.	Nyírpilis	1934	Soó Rezső	DE-soo-25168.jpg
1354.	<i>Lysimachia nummularia</i> L.	Pécsely	1950	Felföldy Lajos	DE-soo-25164.jpg
1354.	<i>Lysimachia nummularia</i> L.	Püspökladány	1948	Igmándy József – Igmándy Zoltán	DE-soo-25172.jpg
1354.	<i>Lysimachia nummularia</i> L.	Tiszalök	1929	Igmándy József	DE-soo-25174.jpg
1354.	<i>Lysimachia nummularia</i> L.	Tiszavasvári	1949	Igmándy József	DE-soo-25171.jpg
1357.	<i>Lysimachia punctata</i> L.	Bátonyterenye	1920	Hulják János	DE-soo-25234.jpg
1357.	<i>Lysimachia punctata</i> L.	Csesznek	1929	Soó Rezső	DE-soo-25220.jpg
1357.	<i>Lysimachia punctata</i> L.	Eszteregnye	1949	Károlyi Árpád	DE-soo-25228.jpg
1357.	<i>Lysimachia punctata</i> L.	Kishuta	1950	Soó Rezső	DE-soo-25223.jpg
1357.	<i>Lysimachia punctata</i> L.	Lesenceistvánd	1924	Polgár Sándor	DE-soo-25229.jpg
1357.	<i>Lysimachia punctata</i> L.	Őriszentpéter	1955	Soó Rezső	DE-soo-25222.jpg
1357.	<i>Lysimachia punctata</i> L.	Pécsvárad	2012	Takács Attila	DE-soo-37454.jpg
1357.	<i>Lysimachia punctata</i> L.	Pilisszentiván	1953	Soó Rezső	DE-soo-25221.jpg
1357.	<i>Lysimachia punctata</i> L.	Pusztamiske	1948	Borsos Olga	DE-soo-25227.jpg
1357.	<i>Lysimachia punctata</i> L.	Sokorópátka	1913	Polgár Sándor	DE-soo-25232.jpg
1357.	<i>Lysimachia punctata</i> L.	Tényő	1898	Polgár Sándor	DE-soo-25230.jpg
1357.	<i>Lysimachia punctata</i> L.	Tényő	1916	Polgár Sándor	DE-soo-25231.jpg
1358.	<i>Lysimachia vulgaris</i> L.	Balatonakali	1950	Felföldy Lajos	DE-soo-25192.jpg
1358.	<i>Lysimachia vulgaris</i> L.	Bátorliget	1948	Simon Tibor – Jakucs Pál – Borsos Olga	DE-soo-25190.jpg
1358.	<i>Lysimachia vulgaris</i> L.	Budapest	1906	Lengyel Géza	DE-soo-25217.jpg
1358.	<i>Lysimachia vulgaris</i> L.	Budapest	1913	Filarszky Nándor	DE-soo-25200.jpg
1358.	<i>Lysimachia vulgaris</i> L.	Budapest	1913	Lengyel Géza	DE-soo-25216.jpg

Sorszám / Number	Taxon-név / Taxon-name	Település / Settlement	Év / Year	Gyűjtő / Collector	Fájlnév / File-name
1358.	<i>Lysimachia vulgaris</i> L.	Bükkszentkereszt	1937	Igmándy József	DE-soo-25206.jpg
1358.	<i>Lysimachia vulgaris</i> L.	Csaroda	1952	Simon Tibor – Vozáry Elemér	DE-soo-25202.jpg
1358.	<i>Lysimachia vulgaris</i> L.	Csaroda	1952	Simon Tibor – Vozáry Elemér	DE-soo-25203.jpg
1358.	<i>Lysimachia vulgaris</i> L.	Debrecen	1931	Soó Rezső	DE-soo-25198.jpg
1358.	<i>Lysimachia vulgaris</i> L.	Debrecen	1933	Soó Rezső	DE-soo-25199.jpg
1358.	<i>Lysimachia vulgaris</i> L.	Erdőbénye	1952	Borsos Olga	DE-soo-25204.jpg
1358.	<i>Lysimachia vulgaris</i> L.	Erdőbénye	1952	Borsos Olga	DE-soo-25219.jpg
1358.	<i>Lysimachia vulgaris</i> L.	Gyöngyös	1935	Soó Rezső	DE-soo-25197.jpg
1358.	<i>Lysimachia vulgaris</i> L.	Győr	1896	Polgár Sándor	DE-soo-25209.jpg
1358.	<i>Lysimachia vulgaris</i> L.	Hajdúnánás	1942	Kállay Gy.	DE-soo-25205.jpg
1358.	<i>Lysimachia vulgaris</i> L.	Hencida	1937	Kovács L.	DE-soo-25208.jpg
1358.	<i>Lysimachia vulgaris</i> L.	Karcag	1936	Oláh	DE-soo-25193.jpg
1358.	<i>Lysimachia vulgaris</i> L.	Lébény	1927	Polgár Sándor	DE-soo-25215.jpg
1358.	<i>Lysimachia vulgaris</i> L.	Lesenceistvánd	1925	Polgár Sándor	DE-soo-25214.jpg
1358.	<i>Lysimachia vulgaris</i> L.	Lónya	1952	Simon Tibor – Vozáry Elemér	DE-soo-25201.jpg
1358.	<i>Lysimachia vulgaris</i> L.	Nagyszentjános	1916	Polgár Sándor	DE-soo-25210.jpg
1358.	<i>Lysimachia vulgaris</i> L.	Nagyvisnyó	1928	Igmándy József	DE-soo-25207.jpg
1358.	<i>Lysimachia vulgaris</i> L.	Nyírmihálydi	1949	Borsos Olga	DE-soo-25189.jpg
1358.	<i>Lysimachia vulgaris</i> L.	Pálháza	1952	Borsos Olga	DE-soo-25211.jpg
1358.	<i>Lysimachia vulgaris</i> L.	Pusztamiske	1948	Borsos Olga	DE-soo-25212.jpg
1358.	<i>Lysimachia vulgaris</i> L.	Sándorfalva	1947	Timár Lajos	DE-soo-25213.jpg
1358.	<i>Lysimachia vulgaris</i> L.	Sátoraljaújhely	1928	Egey Antal	DE-soo-36553.jpg
1358.	<i>Lysimachia vulgaris</i> L.	Telkibánya	1937	Hulják János	DE-soo-25218.jpg
1358.	<i>Lysimachia vulgaris</i> L.	Tiszavasvári	1949	Igmándy József	DE-soo-25205.jpg
1359.	<i>Glaux maritima</i> L.	Sárkeresztúr	1923	Moesz Gusztáv – Jávorka Sándor	DE-soo-25246.jpg
1360.	<i>Centunculus minimus</i> L.	Füzér	2010	Matus Gábor – Takács Attila	DE-soo-25279.jpg
1360.	<i>Centunculus minimus</i> L.	Tét	1915	Polgár Sándor	DE-soo-25281.jpg
1361.	<i>Anagallis arvensis</i> L.	Aszófő	1950	Felföldy Lajos	DE-soo-25256.jpg
1361.	<i>Anagallis arvensis</i> L.	Bodajk	1942	Felföldy Lajos	DE-soo-25257.jpg
1361.	<i>Anagallis arvensis</i> L.	Budapest	1925	Soó Rezső	DE-soo-25261.jpg
1361.	<i>Anagallis arvensis</i> L.	Debrecen	1937	Felföldy Lajos	DE-soo-25260.jpg
1361.	<i>Anagallis arvensis</i> L.	Debrecen	1952	Kulcsár Gábor	DE-soo-25262.jpg
1361.	<i>Anagallis arvensis</i> L.	Gáborján	1937	Kovács L.	DE-soo-25259.jpg
1361.	<i>Anagallis arvensis</i> L.	Győr	1898	Polgár Sándor	DE-soo-25250.jpg
1361.	<i>Anagallis arvensis</i> L.	Nagyvisnyó	1928	Igmándy József	DE-soo-25255.jpg
1361.	<i>Anagallis arvensis</i> L.	Pálháza	2003	Molnár Csaba	DE-soo-25248.jpg
1361.	<i>Anagallis arvensis</i> L.	Pánd	2005	Molnár Csaba	DE-soo-25249.jpg
1361.	<i>Anagallis arvensis</i> L.	Tihany	1942	Felföldy Lajos	DE-soo-25258.jpg
1361.	<i>Anagallis arvensis</i> L.	Tiszavasvári	1949	Igmándy József	DE-soo-25254.jpg
1362.	<i>Anagallis foemina</i> Mill.	Aszófő	1950	Felföldy Lajos	DE-soo-25264.jpg
1362.	<i>Anagallis foemina</i> Mill.	Bodajk	1942	Felföldy Lajos	DE-soo-25272.jpg
1362.	<i>Anagallis foemina</i> Mill.	Budapest	1929	Palik Piroska	DE-soo-25271.jpg
1362.	<i>Anagallis foemina</i> Mill.	Debrecen	1931	Soó Rezső	DE-soo-25267.jpg
1362.	<i>Anagallis foemina</i> Mill.	Debrecen	1932	Máthé Imre	DE-soo-25266.jpg
1362.	<i>Anagallis foemina</i> Mill.	Debrecen	1933	Soó Rezső	DE-soo-25268.jpg
1362.	<i>Anagallis foemina</i> Mill.	Dömös	1948	Soó Rezső	DE-soo-25269.jpg

Sorszám / Number	Taxon-név / Taxon-name	Település / Settlement	Év / Year	Gyűjtő / Collector	Fájlnév / File-name
1362.	Anagallis foemina Mill.	Ecséd	2003	Molnár Csaba	DE-soo-25263.jpg
1362.	Anagallis foemina Mill.	Gödöllő	1922	Soó Rezső	DE-soo-25270.jpg
1362.	Anagallis foemina Mill.	Győr	1896	Polgár Sándor	DE-soo-25275.jpg
1362.	Anagallis foemina Mill.	Hajdúnánás	1929	Igmándy József	DE-soo-25274.jpg
1362.	Anagallis foemina Mill.	Tihany	1947	Pólya László	DE-soo-25273.jpg
1362.	Anagallis foemina Mill.	Tokaj	1937	Hulják János	DE-soo-25276.jpg
1363.	Samolus valerandi L.	Balatonakali	1950	Felföldy Lajos	DE-soo-25162.jpg
1363.	Samolus valerandi L.	Balatonboglár	1911	Polgár Sándor	DE-soo-25157.jpg
1363.	Samolus valerandi L.	Balatonszárszó	1927	Boros Ádám	DE-soo-25161.jpg
1363.	Samolus valerandi L.	Balatonszemes	1949	Károlyi Árpád	DE-soo-25154.jpg
1363.	Samolus valerandi L.	Budapest	1902	Thaisz Lajos	DE-soo-25150.jpg
1363.	Samolus valerandi L.	Budapest	1917	Degen Árpád	DE-soo-36791.jpg
1363.	Samolus valerandi L.	Budapest	1923	Soó Rezső	DE-soo-25151.jpg
1363.	Samolus valerandi L.	Esztergom	1951	Pócs Tamás	DE-soo-25152.jpg
1363.	Samolus valerandi L.	Fonyód	1948	Károlyi Árpád	DE-soo-25155.jpg
1363.	Samolus valerandi L.	Győr	1936	Polgár Sándor	DE-soo-25159.jpg
1363.	Samolus valerandi L.	Kisbér	1929	Polgár Sándor	DE-soo-25158.jpg
1363.	Samolus valerandi L.	Pápakovácsi	1952	Tallós Pál	DE-soo-25153.jpg
1363.	Samolus valerandi L.	Tata	1911	Kocsis István	DE-soo-25149.jpg
1363.	Samolus valerandi L.	Tököl	1918	Degen Árpád	DE-soo-25160.jpg
1366.	Limonium gmelinii (Willd.) Kuntze	Átány	1926	Bartha Andor	DE-soo-25318.jpg
1366.	Limonium gmelinii (Willd.) Kuntze	Balmazújváros	1932	Soó Rezső	DE-soo-25313.jpg
1366.	Limonium gmelinii (Willd.) Kuntze	Biharnagybajom	1949	Károlyi Árpád	DE-soo-25316.jpg
1366.	Limonium gmelinii (Willd.) Kuntze	Debrecen	1931	Soó Rezső	DE-soo-36554.jpg
1366.	Limonium gmelinii (Willd.) Kuntze	Egyek	1947	Soó Rezső	DE-soo-25310.jpg
1366.	Limonium gmelinii (Willd.) Kuntze	Geszt	1947	Soó Rezső	DE-soo-25312.jpg
1366.	Limonium gmelinii (Willd.) Kuntze	Hajdúbagos	1937	Soó Rezső	DE-soo-25311.jpg
1366.	Limonium gmelinii (Willd.) Kuntze	Hajdúnánás	1937	Igmándy József	DE-soo-25305.jpg
1366.	Limonium gmelinii (Willd.) Kuntze	Hajdúnánás	2013	Nagy Timea – Takács Attila	DE-soo-37653.jpg
1366.	Limonium gmelinii (Willd.) Kuntze	Hencida	-	Kovács L.	DE-soo-25315.jpg
1366.	Limonium gmelinii (Willd.) Kuntze	Hortobágy	1934	Soó Rezső	DE-soo-25309.jpg
1366.	Limonium gmelinii (Willd.) Kuntze	Kaba	1937	Felföldy Lajos	DE-soo-25303.jpg
1366.	Limonium gmelinii (Willd.) Kuntze	Kétegyháza	1923	Soó Rezső	DE-soo-25302.jpg
1366.	Limonium gmelinii (Willd.) Kuntze	Mártély	-	Vozáry Elemér	DE-soo-25314.jpg
1366.	Limonium gmelinii (Willd.) Kuntze	Prügy	2009	Takács Attila	DE-soo-25301.jpg
1366.	Limonium gmelinii (Willd.) Kuntze	Püspökladány	1948	Igmándy József – Igmándy Zoltán	DE-soo-25306.jpg
1366.	Limonium gmelinii (Willd.) Kuntze	Püspökladány	2009	Takács Attila	DE-soo-25299.jpg

Sorszám / Number	Taxon-név / Taxon-name	Település / Settlement	Év / Year	Gyűjtő / Collector	Fájlnév / File-name
1366.	<i>Limonium gmelinii</i> (Willd.) Kuntze	Püspökladány	2009	Takács Attila	DE-soo-25300.jpg
1366.	<i>Limonium gmelinii</i> (Willd.) Kuntze	Tiszavasvári	1948	Igmándy József	DE-soo-25304.jpg
1367.	<i>Limonium sinuatum</i> (L.) Mill.	Budapest	1948	Papp József	DE-soo-25320.jpg
1367.	<i>Limonium sinuatum</i> (L.) Mill.	Budapest	1948	Papp József	DE-soo-25321.jpg
1372.	<i>Fraxinus ornus</i> L.	Bélapátfalva	1948	Simon Tibor – Pólya László – Jakucs Pál	DE-soo-25344.jpg
1372.	<i>Fraxinus ornus</i> L.	Bodajk	1926	Polgár Sándor	DE-soo-25345.jpg
1372.	<i>Fraxinus ornus</i> L.	Csesznek	1937	Polgár Sándor	DE-soo-25339.jpg
1372.	<i>Fraxinus ornus</i> L.	Eplény	1931	Polgár Sándor	DE-soo-25346.jpg
1372.	<i>Fraxinus ornus</i> L.	Eplény	1932	Polgár Sándor	DE-soo-25338.jpg
1372.	<i>Fraxinus ornus</i> L.	Erdőbénye	2006	Sramkó Gábor	DE-soo-25336.jpg
1372.	<i>Fraxinus ornus</i> L.	Füzér	1938	Soó Rezső	DE-soo-25342.jpg
1372.	<i>Fraxinus ornus</i> L.	Gyöngyöstarján	2003	Molnár Csaba	DE-soo-25334.jpg
1372.	<i>Fraxinus ornus</i> L.	Pécs	1925	Soó Rezső	DE-soo-25343.jpg
1372.	<i>Fraxinus ornus</i> L.	Szigliget	1914	Degen Árpád	DE-soo-25337.jpg
1372.	<i>Fraxinus ornus</i> L.	Szokolya	1922	Soó Rezső	DE-soo-25347.jpg
1373.	<i>Fraxinus pennsylvanica</i> Marshall	Debrecen	1936	Felföldy Lajos	DE-soo-25372.jpg
1373.	<i>Fraxinus pennsylvanica</i> Marshall	Győr	1931	Polgár Sándor	DE-soo-25374.jpg
1373.	<i>Fraxinus pennsylvanica</i> Marshall	Püspökladány	1948	Igmándy József – Igmándy Zoltán	DE-soo-25371.jpg
1373.	<i>Fraxinus pennsylvanica</i> Marshall	Szamosszeg	1939	Felföldy Lajos	DE-soo-25370.jpg
1375.	<i>Fraxinus excelsior</i> L.	Debrecen	1932	Soó Rezső	DE-soo-25348.jpg
1377.	<i>Syringa vulgaris</i> L.	Budapest	1924	Kőfaragó-Gyelnik Vilmos	DE-soo-25353.jpg
1377.	<i>Syringa vulgaris</i> L.	Nógrád	1922	Soó Rezső	DE-soo-25349.jpg
1378.	<i>Ligustrum vulgare</i> L.	Budapest	1948	Papp József	DE-soo-25376.jpg
1378.	<i>Ligustrum vulgare</i> L.	Budapest	1948	Papp József	DE-soo-25378.jpg
1378.	<i>Ligustrum vulgare</i> L.	Gyöngyös	1922	Soó Rezső	DE-soo-25380.jpg
1378.	<i>Ligustrum vulgare</i> L.	Győr	1896	Polgár Sándor	DE-soo-25379.jpg
1378.	<i>Ligustrum vulgare</i> L.	Szarvas	1948	Papp József	DE-soo-25377.jpg
1380.	<i>Blackstonia acuminata</i> (W.D.J. Koch et Ziz) Domin	Ács	1923	Polgár Sándor	DE-soo-25479.jpg
1380.	<i>Blackstonia acuminata</i> (W.D.J. Koch et Ziz) Domin	Budapest	1904	Degen Árpád	DE-soo-25470.jpg
1380.	<i>Blackstonia acuminata</i> (W.D.J. Koch et Ziz) Domin	Budapest	1947	Priszter Szaniszló	DE-soo-25475.jpg
1380.	<i>Blackstonia acuminata</i> (W.D.J. Koch et Ziz) Domin	Esztergom	1951	Pócs Tamás	DE-soo-25471.jpg
1380.	<i>Blackstonia acuminata</i> (W.D.J. Koch et Ziz) Domin	Győr	1898	Polgár Sándor	DE-soo-25480.jpg
1380.	<i>Blackstonia acuminata</i> (W.D.J. Koch et Ziz) Domin	Győr	1926	Polgár Sándor	DE-soo-25476.jpg
1380.	<i>Blackstonia acuminata</i> (W.D.J. Koch et Ziz) Domin	Győr	1948	Kárpáti Zoltán	DE-soo-25481.jpg
1380.	<i>Blackstonia acuminata</i> (W.D.J. Koch et Ziz) Domin	Kisbajcs	1912	Polgár Sándor	DE-soo-25478.jpg
1380.	<i>Blackstonia acuminata</i> (W.D.J. Koch et Ziz) Domin	Kiskunlacháza	1923	Boros Ádám	DE-soo-25472.jpg
1380.	<i>Blackstonia acuminata</i> (W.D.J. Koch et Ziz) Domin	Soltvadkert	1927	Polgár Sándor	DE-soo-25477.jpg
1380.	<i>Blackstonia acuminata</i> (W.D.J. Koch et Ziz) Domin	Szigetszentmiklós	1922	Magyar Pál	DE-soo-25473.jpg
1381.	<i>Centaurium littorale</i> (Turner) Gilmour	Bodajk	1942	Felföldy Lajos	DE-soo-25387.jpg

Sorszám / Number	Taxon-név / Taxon-name	Település / Settlement	Év / Year	Gyűjtő / Collector	Fájlnév / File-name
1381.	Centaurium littorale (Turner) Gilmour	Budapest	-	Kocsis István	DE-soo-25399.jpg
1381.	Centaurium littorale (Turner) Gilmour	Csókakő	1942	Felföldy Lajos	DE-soo-25389.jpg
1381.	Centaurium littorale (Turner) Gilmour	Debrecen	1952	Kulcsár Gábor	DE-soo-25390.jpg
1381.	Centaurium littorale (Turner) Gilmour	Győr	1908	Polgár Sándor	DE-soo-25397.jpg
1381.	Centaurium littorale (Turner) Gilmour	Győr	1908	Polgár Sándor	DE-soo-25397.jpg
1381.	Centaurium littorale (Turner) Gilmour	Győr	1926	Polgár Sándor	DE-soo-25398.jpg
1381.	Centaurium littorale (Turner) Gilmour	Kiskunlacháza	1923	Boros Ádám	DE-soo-25401.jpg
1381.	Centaurium littorale (Turner) Gilmour	Mór	1942	Felföldy Lajos	DE-soo-25388.jpg
1381.	Centaurium littorale (Turner) Gilmour	Nagykanizsa	1948	Károlyi Árpád	DE-soo-25393.jpg
1381.	Centaurium littorale (Turner) Gilmour	Nyúl	1925	Polgár Sándor	DE-soo-25395.jpg
1381.	Centaurium littorale (Turner) Gilmour	Soltvadkert	1927	Polgár Sándor	DE-soo-25396.jpg
1381.	Centaurium littorale (Turner) Gilmour	Szentendre	1927	Egey Antal	DE-soo-25392.jpg
1381.	Centaurium littorale (Turner) Gilmour	Tököl	1918	Degen Árpád	DE-soo-25400.jpg
1381.	Centaurium littorale (Turner) Gilmour	Törökbálint	1966	Palik Piroska	DE-soo-25391.jpg
1382.	Centaurium pulchellum (Sw.) Druce	Bagamér	1932	Máthé Imre	DE-soo-25458.jpg
1382.	Centaurium pulchellum (Sw.) Druce	Balassagyarmat	1938	Noga Tibor	DE-soo-25440.jpg
1382.	Centaurium pulchellum (Sw.) Druce	Bátorliget	1934	Soó Rezső	DE-soo-25461.jpg
1382.	Centaurium pulchellum (Sw.) Druce	Bodajk	1942	Felföldy Lajos	DE-soo-25449.jpg
1382.	Centaurium pulchellum (Sw.) Druce	Bodajk	1942	Felföldy Lajos	DE-soo-25450.jpg
1382.	Centaurium pulchellum (Sw.) Druce	Bódvaszilas	1933	Hulják János	DE-soo-25466.jpg
1382.	Centaurium pulchellum (Sw.) Druce	Boldog	1927	Tuzson János	DE-soo-25441.jpg
1382.	Centaurium pulchellum (Sw.) Druce	Debrecen	1926	Máthé Imre	DE-soo-25467.jpg
1382.	Centaurium pulchellum (Sw.) Druce	Debrecen	1932	Soó Rezső	DE-soo-25457.jpg
1382.	Centaurium pulchellum (Sw.) Druce	Debrecen	1939	Felföldy Lajos	DE-soo-25454.jpg
1382.	Centaurium pulchellum (Sw.) Druce	Debrecen	1943	Felföldy Lajos	DE-soo-25455.jpg
1382.	Centaurium pulchellum (Sw.) Druce	Egyek	1947	Kovács B.	DE-soo-25447.jpg
1382.	Centaurium pulchellum (Sw.) Druce	Erdőbénye	1948	Soó Rezső	DE-soo-25464.jpg
1382.	Centaurium pulchellum (Sw.) Druce	Győr	1920	Polgár Sándor	DE-soo-25446.jpg
1382.	Centaurium pulchellum (Sw.) Druce	Hajdúnánás	1935	Ujvárosi Miklós	DE-soo-25448.jpg
1382.	Centaurium pulchellum (Sw.) Druce	Hajdúnánás	2013	Nagy Timea – Takács Attila	DE-soo-37607.jpg

Sorszám / Number	Taxon-név / Taxon-name	Település / Settlement	Év / Year	Gyűjtő / Collector	Fájlnév / File-name
1382.	<i>Centaurium pulchellum</i> (Sw.) Druce	Jósvafő	1951	Soó Rezső	DE-soo-25465.jpg
1382.	<i>Centaurium pulchellum</i> (Sw.) Druce	Kalocsa	1886	Haynald Lajos	DE-soo-25438.jpg
1382.	<i>Centaurium pulchellum</i> (Sw.) Druce	Lepsény	1928	Soó Rezső	DE-soo-25462.jpg
1382.	<i>Centaurium pulchellum</i> (Sw.) Druce	Mór	1936	Felföldy Lajos	DE-soo-25452.jpg
1382.	<i>Centaurium pulchellum</i> (Sw.) Druce	Mór	1936	Felföldy Lajos	DE-soo-25453.jpg
1382.	<i>Centaurium pulchellum</i> (Sw.) Druce	Mór	1942	Felföldy Lajos	DE-soo-25451.jpg
1382.	<i>Centaurium pulchellum</i> (Sw.) Druce	Nyírac nád	1932	Soó Rezső	DE-soo-25459.jpg
1382.	<i>Centaurium pulchellum</i> (Sw.) Druce	Nyírbéltek	1932	Soó Rezső	DE-soo-25460.jpg
1382.	<i>Centaurium pulchellum</i> (Sw.) Druce	Nyírcsászári	-	Markovics V.	DE-soo-25463.jpg
1382.	<i>Centaurium pulchellum</i> (Sw.) Druce	Nyírmártonfalva	1934	Máthé Imre	DE-soo-25468.jpg
1382.	<i>Centaurium pulchellum</i> (Sw.) Druce	Soltvadkert	1927	Polgár Sándor	DE-soo-25443.jpg
1382.	<i>Centaurium pulchellum</i> (Sw.) Druce	Szolnok	1947	Timár Lajos	DE-soo-25444.jpg
1382.	<i>Centaurium pulchellum</i> (Sw.) Druce	Töltéstava	1906	Polgár Sándor	DE-soo-25445.jpg
1382.	<i>Centaurium pulchellum</i> (Sw.) Druce	Verőce	1927	Egey Antal	DE-soo-25442.jpg
1383.	<i>Centaurium erythraea</i> Raf.	"Szigetköz"	1931	Soó Rezső	DE-soo-25408.jpg
1383.	<i>Centaurium erythraea</i> Raf.	"Badacsony"	1938	Igmándy József	DE-soo-25426.jpg
1383.	<i>Centaurium erythraea</i> Raf.	Bátorliget	1932	Soó Rezső	DE-soo-25406.jpg
1383.	<i>Centaurium erythraea</i> Raf.	Bátorliget	1948	Simon Tibor – Jakucs Pál – Borsos Olga	DE-soo-25421.jpg
1383.	<i>Centaurium erythraea</i> Raf.	Debrecen	1931	Máthé Imre	DE-soo-25413.jpg
1383.	<i>Centaurium erythraea</i> Raf.	Debrecen	1933	Soó Rezső	DE-soo-25403.jpg
1383.	<i>Centaurium erythraea</i> Raf.	Écs	1907	Polgár Sándor	DE-soo-25431.jpg
1383.	<i>Centaurium erythraea</i> Raf.	Füzér	1937	Soó Rezső	DE-soo-25410.jpg
1383.	<i>Centaurium erythraea</i> Raf.	Győr	1920	Polgár Sándor	DE-soo-25429.jpg
1383.	<i>Centaurium erythraea</i> Raf.	Győr	1920	Polgár Sándor	DE-soo-25430.jpg
1383.	<i>Centaurium erythraea</i> Raf.	Györsövényháza	1927	Polgár Sándor	DE-soo-25428.jpg
1383.	<i>Centaurium erythraea</i> Raf.	Gyula	1934	Máthé Imre	DE-soo-25415.jpg
1383.	<i>Centaurium erythraea</i> Raf.	Hajdúbajos	1933	Soó Rezső	DE-soo-25405.jpg
1383.	<i>Centaurium erythraea</i> Raf.	Hajdúhadház	1933	Soó Rezső	DE-soo-25402.jpg
1383.	<i>Centaurium erythraea</i> Raf.	Hencida	1937	Máthé Imre	DE-soo-25414.jpg
1383.	<i>Centaurium erythraea</i> Raf.	Hencida	1940	Kovács L.	DE-soo-25427.jpg
1383.	<i>Centaurium erythraea</i> Raf.	Hosszúpályi	1932	Máthé Imre	DE-soo-25404.jpg
1383.	<i>Centaurium erythraea</i> Raf.	Ipolyvece	1938	Noga Tibor	DE-soo-25434.jpg
1383.	<i>Centaurium erythraea</i> Raf.	Lébény	1908	Polgár Sándor	DE-soo-25432.jpg
1383.	<i>Centaurium erythraea</i> Raf.	Mátraszentimre	1937	Felföldy Lajos	DE-soo-25419.jpg
1383.	<i>Centaurium erythraea</i> Raf.	Nagyoroszi	1938	Noga Tibor	DE-soo-25436.jpg
1383.	<i>Centaurium erythraea</i> Raf.	Nyírbéltek	1932	Soó Rezső	DE-soo-25407.jpg
1383.	<i>Centaurium erythraea</i> Raf.	Pálháza	1938	Soó Rezső	DE-soo-25409.jpg
1383.	<i>Centaurium erythraea</i> Raf.	Söréd	1948	Papp József	DE-soo-25433.jpg
1383.	<i>Centaurium erythraea</i> Raf.	Tákos	1948	Simon Tibor – Jakucs Pál	DE-soo-25423.jpg

Sorszám / Number	Taxon-név / Taxon-name	Település / Settlement	Év / Year	Gyűjtő / Collector	Fájlnév / File-name
1383.	<i>Centaurium erythraea</i> Raf.	Tarpa	1948	Simon Tibor – Jakucs Pál	DE-soo-25422.jpg
1383.	<i>Centaurium erythraea</i> Raf.	Tiszavasvári	1949	Igmándy József	DE-soo-25425.jpg
1383.	<i>Centaurium erythraea</i> Raf.	Tiszavasvári	2012	Takács Attila	DE-soo-37456.jpg
1384.	<i>Gentiana cruciata</i> L.	"Bükk-hegység"	1961	Fintha István	DE-soo-25488.jpg
1384.	<i>Gentiana cruciata</i> L.	Bükkszentkereszt	1937	Igmándy József	DE-soo-25500.jpg
1384.	<i>Gentiana cruciata</i> L.	Csesznek	1924	Polgár Sándor	DE-soo-25505.jpg
1384.	<i>Gentiana cruciata</i> L.	"Karancs-csúcs"	-	Hulják János	DE-soo-25496.jpg
1384.	<i>Gentiana cruciata</i> L.	Mátraszentimre	1933	Polgár Sándor	DE-soo-25497.jpg
1384.	<i>Gentiana cruciata</i> L.	Mátraszentimre	1937	Felföldy Lajos	DE-soo-25498.jpg
1384.	<i>Gentiana cruciata</i> L.	Miskolc	1920	Boros Ádám	DE-soo-25493.jpg
1384.	<i>Gentiana cruciata</i> L.	Miskolc	1950	Jakucs Pál	DE-soo-25490.jpg
1384.	<i>Gentiana cruciata</i> L.	"Bánkút"	1953	Vozáry Elemér	DE-soo-25489.jpg
1384.	<i>Gentiana cruciata</i> L.	Pásztó	1937	Máthé Imre	DE-soo-25499.jpg
1384.	<i>Gentiana cruciata</i> L.	Szurdokpuszpöki	1937	Máthé Imre	DE-soo-36792.jpg
1384.	<i>Gentiana cruciata</i> L.	Tés	1937	Bakos Gy.	DE-soo-25494.jpg
1385.	<i>Gentiana pneumonanthe</i> L.	Budapest	1915	Filarszky Nándor – Kümmerle J. Béla	DE-soo-25553.jpg
1385.	<i>Gentiana pneumonanthe</i> L.	Debrecen	1932	Soó Rezső	DE-soo-25551.jpg
1385.	<i>Gentiana pneumonanthe</i> L.	Debrecen	1937	Hargitai Zoltán	DE-soo-25567.jpg
1385.	<i>Gentiana pneumonanthe</i> L.	Erdőbénye	1950	Jakucs Pál	DE-soo-25560.jpg
1385.	<i>Gentiana pneumonanthe</i> L.	Esztergom	1951	Pócs Tamás	DE-soo-25571.jpg
1385.	<i>Gentiana pneumonanthe</i> L.	Győr	1901	Polgár Sándor	DE-soo-25558.jpg
1385.	<i>Gentiana pneumonanthe</i> L.	Hajdúnánás	1935	Soó Rezső	DE-soo-25550.jpg
1385.	<i>Gentiana pneumonanthe</i> L.	Kiskőrös	1925	Lengyel Géza	DE-soo-25569.jpg
1385.	<i>Gentiana pneumonanthe</i> L.	Nagykőrös	1934	Hargitai Zoltán	DE-soo-25566.jpg
1385.	<i>Gentiana pneumonanthe</i> L.	Pápakovácsi	1950	Tallós Pál	DE-soo-25572.jpg
1385.	<i>Gentiana pneumonanthe</i> L.	Pápakovácsi	1950	Tallós Pál	DE-soo-25573.jpg
1385.	<i>Gentiana pneumonanthe</i> L.	Szakonyfalu	1955	Soó Rezső	DE-soo-25554.jpg
1385.	<i>Gentiana pneumonanthe</i> L.	Szentendre	1945	Vajda László	DE-soo-25574.jpg
1385.	<i>Gentiana pneumonanthe</i> L.	Tákos	1948	-	DE-soo-25568.jpg
1385.	<i>Gentiana pneumonanthe</i> L.	Tállya	1939	Hulják János	DE-soo-25570.jpg
1385.	<i>Gentiana pneumonanthe</i> L.	Tiszacsege	1947	Simon Tibor	DE-soo-25564.jpg
1385.	<i>Gentiana pneumonanthe</i> L.	Tiszacsege	1947	Simon Tibor	DE-soo-25565.jpg
1385.	<i>Gentiana pneumonanthe</i> L.	Tiszavasvári	1949	Igmándy József	DE-soo-25559.jpg
1387.	<i>Gentianopsis ciliata</i> (L.) Ma	Márkó	1920	Boros Ádám	DE-soo-25616.jpg
1387.	<i>Gentianopsis ciliata</i> (L.) Ma	Sopron	1938	Kárpáti Zoltán	DE-soo-25617.jpg
1387.	<i>Gentianopsis ciliata</i> (L.) Ma	Sopron	1952	Csapody István	DE-soo-25618.jpg
1387.	<i>Gentianopsis ciliata</i> (L.) Ma	Szilvásvár	1949	Koppányi Tibor	DE-soo-25619.jpg
1388.	<i>Gentianella austriaca</i> (A. Kern. et J. Kern.) Holub	Bábolna	1932	Polgár Sándor	DE-soo-25670.jpg
1388.	<i>Gentianella austriaca</i> (A. Kern. et J. Kern.) Holub	Budapest	1907	Szandovics Rezső	DE-soo-25673.jpg
1388.	<i>Gentianella austriaca</i> (A. Kern. et J. Kern.) Holub	Diósjenő	1920	Boros Ádám	DE-soo-25659.jpg
1388.	<i>Gentianella austriaca</i> (A. Kern. et J. Kern.) Holub	Dömös	1926	Boros Ádám	DE-soo-25660.jpg
1388.	<i>Gentianella austriaca</i> (A. Kern. et J. Kern.) Holub	Háromhuta	1949	Simon Tibor	DE-soo-25667.jpg
1388.	<i>Gentianella austriaca</i> (A. Kern. et J. Kern.) Holub	Lébény	1924	Boros Ádám – Polgár Sándor	DE-soo-25657.jpg
1388.	<i>Gentianella austriaca</i> (A. Kern. et J. Kern.) Holub	Lébény	1926	Polgár Sándor	DE-soo-25671.jpg

Sorszám / Number	Taxon-név / Taxon-name	Település / Settlement	Év / Year	Gyűjtő / Collector	Fájlnév / File-name
1388.	<i>Gentianella austriaca</i> (A. Kern. et J. Kern.) Holub	Lébény	1926	Polgár Sándor	DE-soo-25672.jpg
1388.	<i>Gentianella austriaca</i> (A. Kern. et J. Kern.) Holub	Mátraszentimre	1933	Polgár Sándor	DE-soo-25663.jpg
1388.	<i>Gentianella austriaca</i> (A. Kern. et J. Kern.) Holub	Miskolc	1927	Hulják János	DE-soo-25662.jpg
1388.	<i>Gentianella austriaca</i> (A. Kern. et J. Kern.) Holub	Miskolc	1929	Soó Rezső	DE-soo-25658.jpg
1388.	<i>Gentianella austriaca</i> (A. Kern. et J. Kern.) Holub	Miskolc	1937	Hulják János	DE-soo-25674.jpg
1388.	<i>Gentianella austriaca</i> (A. Kern. et J. Kern.) Holub	Sopron	1952	Csapody István	DE-soo-25668.jpg
1389.	<i>Gentianella amarella</i> (L.) Börner	Bükkszentkereszt	1937	Igmándy József	DE-soo-25631.jpg
1389.	<i>Gentianella amarella</i> (L.) Börner	Miskolc	1924	Boros Ádám	DE-soo-25630.jpg
1389.	<i>Gentianella amarella</i> (L.) Börner	Miskolc	1975	Botos Margit	DE-soo-36794.jpg
1390.	<i>Menyanthes trifoliata</i> L.	Baktalórántháza	1932	Soó Rezső	DE-soo-25711.jpg
1390.	<i>Menyanthes trifoliata</i> L.	Bátorliget	1948	Simon Tibor – Jakucs Pál – Borsos Olga	DE-soo-25701.jpg
1390.	<i>Menyanthes trifoliata</i> L.	Csaroda	1952	Soó Rezső	DE-soo-25713.jpg
1390.	<i>Menyanthes trifoliata</i> L.	Debrecen	1931	Soó Rezső	DE-soo-25705.jpg
1390.	<i>Menyanthes trifoliata</i> L.	Debrecen	1933	Soó Rezső	DE-soo-25703.jpg
1390.	<i>Menyanthes trifoliata</i> L.	Felpéc	1908	Polgár Sándor	DE-soo-25708.jpg
1390.	<i>Menyanthes trifoliata</i> L.	Felpéc	1922	Polgár Sándor	DE-soo-25707.jpg
1390.	<i>Menyanthes trifoliata</i> L.	Fót	1915	Jávorka Sándor	DE-soo-25694.jpg
1390.	<i>Menyanthes trifoliata</i> L.	Kállósemjén	1932	Soó Rezső	DE-soo-25704.jpg
1390.	<i>Menyanthes trifoliata</i> L.	Kelemér	1930	Zólyomi Bálint	DE-soo-25696.jpg
1390.	<i>Menyanthes trifoliata</i> L.	Kelemér	1950	Soó Rezső	DE-soo-25695.jpg
1390.	<i>Menyanthes trifoliata</i> L.	Nagykanizsa	1948	Károlyi Árpád	DE-soo-25709.jpg
1390.	<i>Menyanthes trifoliata</i> L.	Nyírpilis	1932	Soó Rezső	DE-soo-25712.jpg
1390.	<i>Menyanthes trifoliata</i> L.	Penészlek	1932	Soó Rezső	DE-soo-25702.jpg
1390.	<i>Menyanthes trifoliata</i> L.	Sopron	1952	Tallós Pál	DE-soo-25706.jpg
1390.	<i>Menyanthes trifoliata</i> L.	Szentgotthárd	1955	Soó Rezső	DE-soo-25710.jpg
1390.	<i>Menyanthes trifoliata</i> L.	Tapolca	1928	Soó Rezső	DE-soo-25714.jpg
1391.	<i>Nymphoides peltata</i> (S.G. Gmel.) Kuntze	Barcs	1923	Boros Ádám	DE-soo-25719.jpg
1391.	<i>Nymphoides peltata</i> (S.G. Gmel.) Kuntze	Győr	1933	Polgár Sándor	DE-soo-25722.jpg
1391.	<i>Nymphoides peltata</i> (S.G. Gmel.) Kuntze	Lipót	1901	Polgár Sándor	DE-soo-25723.jpg
1391.	<i>Nymphoides peltata</i> (S.G. Gmel.) Kuntze	Pogányszentpéter	1948	Károlyi Árpád	DE-soo-25718.jpg
1391.	<i>Nymphoides peltata</i> (S.G. Gmel.) Kuntze	Szeged	1947	Timár Lajos	DE-soo-25716.jpg
1391.	<i>Nymphoides peltata</i> (S.G. Gmel.) Kuntze	Taksony	1909	Andrasovszky József	DE-soo-25720.jpg
1391.	<i>Nymphoides peltata</i> (S.G. Gmel.) Kuntze	Tiszacsege	1947	Simon Tibor	DE-soo-25725.jpg
1391.	<i>Nymphoides peltata</i> (S.G. Gmel.) Kuntze	Tiszafüred	1953	Soó Rezső	DE-soo-25717.jpg
1391.	<i>Nymphoides peltata</i> (S.G. Gmel.) Kuntze	Tiszafüred	1961	Babai Ágnes	DE-soo-36795.jpg
1391.	<i>Nymphoides peltata</i> (S.G. Gmel.) Kuntze	Tiszalök	1947	Kovács B.	DE-soo-25721.jpg
1392.	<i>Vinca herbacea</i> Waldst. et Kit.	Abaújszántó	1944	Siroki Zoltán	DE-soo-25764.jpg
1392.	<i>Vinca herbacea</i> Waldst. et Kit.	Budaörs	1913	Jávorka Sándor	DE-soo-25758.jpg

Sorszám / Number	Taxon-név / Taxon-name	Település / Settlement	Év / Year	Gyűjtő / Collector	Fájlnév / File-name
1392.	Vinca herbacea Waldst. et Kit.	Budaörs	1961	Babai Ágnes	DE-soo-25757.jpg
1392.	Vinca herbacea Waldst. et Kit.	Budapest	1922	Soó Rezső	DE-soo-25759.jpg
1392.	Vinca herbacea Waldst. et Kit.	Budapest	1924	Kőfaragó-Gyelnik Vilmos	DE-soo-25765.jpg
1392.	Vinca herbacea Waldst. et Kit.	Csákvár	1933	Polgár Sándor	DE-soo-25763.jpg
1392.	Vinca herbacea Waldst. et Kit.	Hajmáskér	1933	Polgár Sándor	DE-soo-25751.jpg
1392.	Vinca herbacea Waldst. et Kit.	Hajmáskér	1933	Polgár Sándor	DE-soo-25762.jpg
1392.	Vinca herbacea Waldst. et Kit.	Nadap	1922	Soó Rezső	DE-soo-25756.jpg
1392.	Vinca herbacea Waldst. et Kit.	Tállya	1938	Soó Rezső	DE-soo-25761.jpg
1392.	Vinca herbacea Waldst. et Kit.	Tokaj	1933	Soó Rezső	DE-soo-25760.jpg
1393.	Vinca minor L.	Budapest	1946	Kárpáti Zoltán	DE-soo-25732.jpg
1393.	Vinca minor L.	Budapest	1953	Soó Rezső	DE-soo-25745.jpg
1393.	Vinca minor L.	Csesznek	1929	Polgár Sándor	DE-soo-25733.jpg
1393.	Vinca minor L.	Hajdúnánás	1938	Igmándy József	DE-soo-25736.jpg
1393.	Vinca minor L.	Makkoshotyka	1938	Soó Rezső	DE-soo-25742.jpg
1393.	Vinca minor L.	Nagyoroszi	1938	Noga Tibor	DE-soo-25729.jpg
1393.	Vinca minor L.	Nyíregyháza	1938	Ubrizsy Gábor	DE-soo-25738.jpg
1393.	Vinca minor L.	Pécsvárad	1936	Soó Rezső	DE-soo-25746.jpg
1393.	Vinca minor L.	Püspökladány	1935	Soó Rezső	DE-soo-25747.jpg
1393.	Vinca minor L.	Sátoraljaújhely	1952	Kulcsár Gábor – Vozáry Elemér	DE-soo-25735.jpg
1393.	Vinca minor L.	Somoskőújfalu	1937	Máthé Imre	DE-soo-25743.jpg
1393.	Vinca minor L.	Sormás	1949	Károlyi Árpád	DE-soo-25730.jpg
1393.	Vinca minor L.	Tiszavasvári	1949	Igmándy József	DE-soo-25737.jpg
1393.	Vinca minor L.	Vác	1938	Balázs Ferenc	DE-soo-25744.jpg
1393.	Vinca minor L.	Zirc	1953	Kulcsár Gábor – Vozáry Elemér	DE-soo-25734.jpg
1395.	Asclepias syriaca L.	Debrecen	1933	Soó Rezső	DE-soo-25777.jpg
1395.	Asclepias syriaca L.	Debrecen	1937	Soó Rezső	DE-soo-25778.jpg
1395.	Asclepias syriaca L.	Tiszalúc	2009	Takács Attila	DE-soo-25776.jpg
1396.	Vincetoxicum hirundinaria Medik.	Bélmegyer	1934	Máthé Imre	DE-soo-25795.jpg
1396.	Vincetoxicum hirundinaria Medik.	Bőny	1930	Polgár Sándor	DE-soo-25784.jpg
1396.	Vincetoxicum hirundinaria Medik.	Budapest	1922	Soó Rezső	DE-soo-25803.jpg
1396.	Vincetoxicum hirundinaria Medik.	Bükkszentkereszt	1937	Igmándy József	DE-soo-25789.jpg
1396.	Vincetoxicum hirundinaria Medik.	Csesznek	1936	Polgár Sándor	DE-soo-25787.jpg
1396.	Vincetoxicum hirundinaria Medik.	Gödöllő	1922	Soó Rezső	DE-soo-25801.jpg
1396.	Vincetoxicum hirundinaria Medik.	Győr	1898	Polgár Sándor	DE-soo-25783.jpg
1396.	Vincetoxicum hirundinaria Medik.	Győr	1921	Polgár Sándor	DE-soo-25785.jpg
1396.	Vincetoxicum hirundinaria Medik.	Győrzámoly	1929	Polgár Sándor	DE-soo-25782.jpg
1396.	Vincetoxicum hirundinaria Medik.	Hajdúhadház	1933	Soó Rezső	DE-soo-25805.jpg
1396.	Vincetoxicum hirundinaria Medik.	Kecskemét	1918	Degen Árpád	DE-soo-25779.jpg
1396.	Vincetoxicum hirundinaria Medik.	Kiskunfélegyháza	1923	Soó Rezső	DE-soo-25804.jpg

Sorszám / Number	Taxon-név / Taxon-name	Település / Settlement	Év / Year	Gyűjtő / Collector	Fájlnév / File-name
1396.	Vincetoxicum hirundinaria Medik.	Nagyoroszi	1938	Noga Tibor	DE-soo-25780.jpg
1396.	Vincetoxicum hirundinaria Medik.	Nyírlugos	1947	Soó Rezső	DE-soo-25808.jpg
1396.	Vincetoxicum hirundinaria Medik.	Parád	1922	Soó Rezső	DE-soo-25799.jpg
1396.	Vincetoxicum hirundinaria Medik.	Ravaszd	1916	Polgár Sándor	DE-soo-25786.jpg
1396.	Vincetoxicum hirundinaria Medik.	Sárospatak	1932	Soó Rezső	DE-soo-25798.jpg
1396.	Vincetoxicum hirundinaria Medik.	Szentendre	1947	Soó Rezső	DE-soo-25802.jpg
1396.	Vincetoxicum hirundinaria Medik.	Szilvásvár	1949	Koppányi Tibor	DE-soo-25791.jpg
1396.	Vincetoxicum hirundinaria Medik.	Szokolya	1922	Soó Rezső	DE-soo-25800.jpg
1396.	Vincetoxicum hirundinaria Medik.	Tahitótfalu	1949	Pócs Tamás	DE-soo-25781.jpg
1396.	Vincetoxicum hirundinaria Medik.	Tényő	1936	Polgár Sándor	DE-soo-25788.jpg
1396.	Vincetoxicum hirundinaria Medik.	Tiszavasvári	1949	Igmándy József	DE-soo-25790.jpg
1396.	Vincetoxicum hirundinaria Medik.	Uzsa	1950	Felföldy Lajos	DE-soo-25794.jpg
1396.	Vincetoxicum hirundinaria Medik.	Zirc	1953	Kulcsár Gábor – Vozáry Elemér	DE-soo-25793.jpg
1398.	Calystegia sepium (L.) R. Br.	Balatonakali	1950	Felföldy Lajos	DE-soo-25873.jpg
1398.	Calystegia sepium (L.) R. Br.	Debrecen	1931	Máthé Imre	DE-soo-25871.jpg
1398.	Calystegia sepium (L.) R. Br.	Debrecen	1935	Soó Rezső	DE-soo-25870.jpg
1398.	Calystegia sepium (L.) R. Br.	Debrecen	1947	Soó Rezső	DE-soo-25872.jpg
1398.	Calystegia sepium (L.) R. Br.	Győr	1898	Polgár Sándor	DE-soo-25876.jpg
1398.	Calystegia sepium (L.) R. Br.	Hajdúnánás	1947	Igmándy József	DE-soo-25875.jpg
1398.	Calystegia sepium (L.) R. Br.	Nagyvisnyó	1928	Igmándy József	DE-soo-25874.jpg
1398.	Calystegia sepium (L.) R. Br.	Siófok	1927	Polgár Sándor	DE-soo-25877.jpg
1399.	Convolvulus arvensis L.	Debrecen	1945	Felföldy Lajos	DE-soo-25924.jpg
1399.	Convolvulus arvensis L.	Debrecen	1945	Felföldy Lajos	DE-soo-25925.jpg
1399.	Convolvulus arvensis L.	Hatvan	1927	Tuzson János	DE-soo-36557.jpg
1399.	Convolvulus arvensis L.	Lébény	1928	Soó Rezső	DE-soo-25923.jpg
1399.	Convolvulus arvensis L.	Szeged	1948	Timár Lajos	DE-soo-25926.jpg
1400.	Convolvulus cantabrica L.	Aszófő	1931	Soó Rezső	DE-soo-25932.jpg
1400.	Convolvulus cantabrica L.	Budaörs	1947	Soó Rezső	DE-soo-25939.jpg
1400.	Convolvulus cantabrica L.	Budapest	1907	Kocsis István	DE-soo-25935.jpg
1400.	Convolvulus cantabrica L.	Budapest	1913	Degen Árpád	DE-soo-25936.jpg
1400.	Convolvulus cantabrica L.	Budapest	1922	Soó Rezső	DE-soo-25940.jpg
1400.	Convolvulus cantabrica L.	Budapest	1929	Kovács Ferenc	DE-soo-25929.jpg
1400.	Convolvulus cantabrica L.	Budapest	1952	Vozáry Elemér	DE-soo-25934.jpg
1400.	Convolvulus cantabrica L.	Hajmáskér	1929	Bartha Andor	DE-soo-25938.jpg
1400.	Convolvulus cantabrica L.	Pécs	1915	Andrasovszky József	DE-soo-25937.jpg
1400.	Convolvulus cantabrica L.	Szokolya	1922	Soó Rezső	DE-soo-25928.jpg
1400.	Convolvulus cantabrica L.	Tihany	1928	Soó Rezső	DE-soo-25933.jpg
1403.	Cuscuta lupuliformis Krock.	Bőcs	2011	Takács Attila	DE-soo-25820.jpg
1403.	Cuscuta lupuliformis Krock.	Budapest	1909	Kocsis István	DE-soo-25819.jpg
1403.	Cuscuta lupuliformis Krock.	Budapest	1911	Degen Árpád	DE-soo-25811.jpg
1403.	Cuscuta lupuliformis Krock.	Budapest	1946	Kárpáti Zoltán	DE-soo-25814.jpg

Sorszám / Number	Taxon-név / Taxon-name	Település / Settlement	Év / Year	Gyűjtő / Collector	Fájlnév / File-name
1403.	Cuscuta lupuliformis Krock.	Egyek	1932	Soó Rezső	DE-soo-25817.jpg
1403.	Cuscuta lupuliformis Krock.	Győr	1930	Polgár Sándor	DE-soo-25821.jpg
1403.	Cuscuta lupuliformis Krock.	Miskolc	1936	Soó Rezső	DE-soo-25818.jpg
1403.	Cuscuta lupuliformis Krock.	Sándorfalva	1947	Timár Lajos	DE-soo-25815.jpg
1403.	Cuscuta lupuliformis Krock.	Szolnok	1926	Lengyel Géza	DE-soo-25810.jpg
1403.	Cuscuta lupuliformis Krock.	Tiszafüred	1911	Kovács G.	DE-soo-25812.jpg
1403.	Cuscuta lupuliformis Krock.	Tiszafüred	1913	Lengyel Géza	DE-soo-25813.jpg
1404.	Cuscuta campestris Yunck.	"Moson"	1911	Hegyí	DE-soo-25844.jpg
1404.	Cuscuta campestris Yunck.	"Moson"	1911	Hegyí	DE-soo-25845.jpg
1404.	Cuscuta campestris Yunck.	Debrecen	1931	Soó Rezső	DE-soo-25832.jpg
1404.	Cuscuta campestris Yunck.	Debrecen	1932	Máthé Imre	DE-soo-25831.jpg
1404.	Cuscuta campestris Yunck.	Debrecen	1934	Máthé Imre	DE-soo-25827.jpg
1404.	Cuscuta campestris Yunck.	Egyek	1950	Simon Tibor – Borsos Olga – Kulcsár Gábor	DE-soo-25824.jpg
1404.	Cuscuta campestris Yunck.	Győr	1918	Polgár Sándor	DE-soo-25838.jpg
1404.	Cuscuta campestris Yunck.	Győr	1920	Polgár Sándor	DE-soo-25834.jpg
1404.	Cuscuta campestris Yunck.	Győr	1921	Polgár Sándor	DE-soo-25836.jpg
1404.	Cuscuta campestris Yunck.	Győr	1925	Polgár Sándor	DE-soo-25833.jpg
1404.	Cuscuta campestris Yunck.	Győr	1934	Polgár Sándor	DE-soo-25835.jpg
1404.	Cuscuta campestris Yunck.	Hajdúnánás	1943	Kállay Gy.	DE-soo-25854.jpg
1404.	Cuscuta campestris Yunck.	Hosszúpályi	1933	Soó Rezső	DE-soo-25830.jpg
1404.	Cuscuta campestris Yunck.	Ikrény	1930	Polgár Sándor	DE-soo-25837.jpg
1404.	Cuscuta campestris Yunck.	Lengyeltóti	1931	Soó Rezső	DE-soo-36555.jpg
1404.	Cuscuta campestris Yunck.	Miskolc	1938	Soó Rezső	DE-soo-25829.jpg
1404.	Cuscuta campestris Yunck.	Moson- magyaróvár	1908	Juhász	DE-soo-25840.jpg
1404.	Cuscuta campestris Yunck.	Parád	1939	Igmándy József	DE-soo-25822.jpg
1404.	Cuscuta campestris Yunck.	Szolnok	1926	Lengyel Géza	DE-soo-25843.jpg
1404.	Cuscuta campestris Yunck.	Tiszafüred	1952	Soó Rezső	DE-soo-25864.jpg
1404.	Cuscuta campestris Yunck.	Tiszavasvári	1949	Igmándy József	DE-soo-25823.jpg
1404.	Cuscuta campestris Yunck.	Újszász	1926	Lengyel Géza	DE-soo-25842.jpg
1404.	Cuscuta campestris Yunck.	Zalakomár	1949	Károlyi Árpád	DE-soo-25839.jpg
1405.	Cuscuta australis R. Br.	Bősárkány	1931	Zólyomi Bálint	DE-soo-25850.jpg
1405.	Cuscuta australis R. Br.	Győr	1912	Polgár Sándor	DE-soo-25851.jpg
1405.	Cuscuta australis R. Br.	Szolnok	1911	Kocsis István	DE-soo-25852.jpg
1407.	Cuscuta epithimum (L.) Nath.	Abda	1933	Polgár Sándor	DE-soo-25903.jpg
1407.	Cuscuta epithimum (L.) Nath.	Balmazújváros	1932	Soó Rezső	DE-soo-25889.jpg
1407.	Cuscuta epithimum (L.) Nath.	Bátorliget	1932	Soó Rezső	DE-soo-25888.jpg
1407.	Cuscuta epithimum (L.) Nath.	Bátorliget	1934	Soó Rezső	DE-soo-25887.jpg
1407.	Cuscuta epithimum (L.) Nath.	Bélapátfalva	1930	Soó Rezső	DE-soo-25885.jpg
1407.	Cuscuta epithimum (L.) Nath.	Bodajk	1942	Felföldy Lajos	DE-soo-25893.jpg
1407.	Cuscuta epithimum (L.) Nath.	Budapest	1909	Kocsis István	DE-soo-25909.jpg
1407.	Cuscuta epithimum (L.) Nath.	Budapest	1911	-	DE-soo-25912.jpg
1407.	Cuscuta epithimum (L.) Nath.	Budapest	1912	Degen Árpád	DE-soo-25914.jpg
1407.	Cuscuta epithimum (L.) Nath.	Budapest	1914	Filarszky Nándor – Moesz Gusztáv	DE-soo-25892.jpg
1407.	Cuscuta epithimum (L.) Nath.	Csókakő	1936	Felföldy Lajos	DE-soo-25879.jpg
1407.	Cuscuta epithimum (L.) Nath.	Csorna	1925	Polgár Sándor	DE-soo-25905.jpg
1407.	Cuscuta epithimum (L.) Nath.	Debrecen	1933	Soó Rezső	DE-soo-25890.jpg
1407.	Cuscuta epithimum (L.) Nath.	Debrecen	1933	Soó Rezső	DE-soo-25920.jpg

Sorszám / Number	Taxon-név / Taxon-name	Település / Settlement	Év / Year	Gyűjtő / Collector	Fájlnév / File-name
1407.	<i>Cuscuta epithymum</i> (L.) Nath.	Debrecen	1934	Máthé Imre	DE-soo-25882.jpg
1407.	<i>Cuscuta epithymum</i> (L.) Nath.	Debrecen	1948	Igmándy József	DE-soo-25895.jpg
1407.	<i>Cuscuta epithymum</i> (L.) Nath.	Egyek	1932	Soó Rezső	DE-soo-25891.jpg
1407.	<i>Cuscuta epithymum</i> (L.) Nath.	Gáborján	1938	Kovács L.	DE-soo-25899.jpg
1407.	<i>Cuscuta epithymum</i> (L.) Nath.	Gyenesdiás	1928	Soó Rezső	DE-soo-25886.jpg
1407.	<i>Cuscuta epithymum</i> (L.) Nath.	Győr	1901	Polgár Sándor	DE-soo-25915.jpg
1407.	<i>Cuscuta epithymum</i> (L.) Nath.	Győr	1911	Polgár Sándor	DE-soo-25904.jpg
1407.	<i>Cuscuta epithymum</i> (L.) Nath.	Győr	1930	Polgár Sándor	DE-soo-25901.jpg
1407.	<i>Cuscuta epithymum</i> (L.) Nath.	Győr	1933	Polgár Sándor	DE-soo-25917.jpg
1407.	<i>Cuscuta epithymum</i> (L.) Nath.	Hajdúnánás	1935	Ujvárosi Miklós	DE-soo-25880.jpg
1407.	<i>Cuscuta epithymum</i> (L.) Nath.	Hajdúnánás	1937	Ujvárosi Miklós	DE-soo-25913.jpg
1407.	<i>Cuscuta epithymum</i> (L.) Nath.	Jósvafő	1951	Soó Rezső – Jakucs Pál – Ér Lajos	DE-soo-25883.jpg
1407.	<i>Cuscuta epithymum</i> (L.) Nath.	Kőszeg	1932	Soó Rezső	DE-soo-25919.jpg
1407.	<i>Cuscuta epithymum</i> (L.) Nath.	Lébény	1927	Andreánszky Gábor	DE-soo-25921.jpg
1407.	<i>Cuscuta epithymum</i> (L.) Nath.	Lesenceistvánd	1925	Polgár Sándor	DE-soo-25907.jpg
1407.	<i>Cuscuta epithymum</i> (L.) Nath.	Maglóca	1925	Polgár Sándor	DE-soo-25906.jpg
1407.	<i>Cuscuta epithymum</i> (L.) Nath.	Miskolc	1939	Soó Rezső	DE-soo-25885.jpg
1407.	<i>Cuscuta epithymum</i> (L.) Nath.	Nagyvisnyó	1928	Igmándy József	DE-soo-25897.jpg
1407.	<i>Cuscuta epithymum</i> (L.) Nath.	Nyúl	1917	Polgár Sándor	DE-soo-25916.jpg
1407.	<i>Cuscuta epithymum</i> (L.) Nath.	Szögliget	1951	Soó Rezső – Jakucs Pál – Ér Lajos	DE-soo-25884.jpg
1407.	<i>Cuscuta epithymum</i> (L.) Nath.	Tényő	1927	Polgár Sándor	DE-soo-25902.jpg
1407.	<i>Cuscuta epithymum</i> (L.) Nath.	Tiszavasvári	1949	Igmándy József	DE-soo-25896.jpg
1408.	<i>Cuscuta epilinum</i> Weihe	Győr	1919	Polgár Sándor	DE-soo-25847.jpg
1408.	<i>Cuscuta epilinum</i> Weihe	Győr	-	Polgár Sándor	DE-soo-25848.jpg
1408.	<i>Cuscuta epilinum</i> Weihe	Hatvan	1903	Jablonovszky	DE-soo-25849.jpg
1409.	<i>Cuscuta europaea</i> L.	Bakonybél	1931	Polgár Sándor	DE-soo-25859.jpg
1409.	<i>Cuscuta europaea</i> L.	Csesznek	1924	Polgár Sándor	DE-soo-25857.jpg
1409.	<i>Cuscuta europaea</i> L.	Debrecen	1922	Polgár Sándor	DE-soo-25867.jpg
1409.	<i>Cuscuta europaea</i> L.	Eplény	1932	Polgár Sándor	DE-soo-25860.jpg
1409.	<i>Cuscuta europaea</i> L.	Hajdú- böszörmény	1933	Soó Rezső	DE-soo-25866.jpg
1409.	<i>Cuscuta europaea</i> L.	Kondorfa	1953	Pócs Tamás	DE-soo-25861.jpg
1409.	<i>Cuscuta europaea</i> L.	Kőszeg	1932	Soó Rezső	DE-soo-25863.jpg
1409.	<i>Cuscuta europaea</i> L.	Mór	1922	Polgár Sándor	DE-soo-25858.jpg
1409.	<i>Cuscuta europaea</i> L.	Nyírlugos	1947	Soó Rezső	DE-soo-25865.jpg
1409.	<i>Cuscuta europaea</i> L.	Pomáz	1909	Kocsis István	DE-soo-25855.jpg
1409.	<i>Cuscuta europaea</i> L.	Telkibánya	2013	Matus Gábor – Takács Attila	DE-soo-37573.jpg
1409.	<i>Cuscuta europaea</i> L.	Tiszadob	2011	Takács Attila	DE-soo-36556.jpg
1410.	<i>Heliotropium europaeum</i> L.	Budapest	1921	Soó Rezső	DE-soo-25964.jpg
1410.	<i>Heliotropium europaeum</i> L.	Budapest	1930	Tuzson János	DE-soo-36558.jpg
1410.	<i>Heliotropium europaeum</i> L.	Bükkszék	1949	Károlyi Árpád	DE-soo-25976.jpg
1410.	<i>Heliotropium europaeum</i> L.	Debrecen	1931	Soó Rezső	DE-soo-25965.jpg
1410.	<i>Heliotropium europaeum</i> L.	Debrecen	1937	Felföldy Lajos	DE-soo-25970.jpg
1410.	<i>Heliotropium europaeum</i> L.	Dunakeszi	1948	Soó Rezső	DE-soo-25963.jpg
1410.	<i>Heliotropium europaeum</i> L.	Győr	1910	Polgár Sándor	DE-soo-25974.jpg
1410.	<i>Heliotropium europaeum</i> L.	Hajdúnánás	1935	Ujvárosi Miklós	DE-soo-25969.jpg
1410.	<i>Heliotropium europaeum</i> L.	Kisújszállás	-	-	DE-soo-25978.jpg

Sorszám / Number	Taxon-név / Taxon-name	Település / Settlement	Év / Year	Gyűjtő / Collector	Fájlnév / File-name
1410.	<i>Heliotropium europaeum</i> L.	Nyúl	1898	Polgár Sándor	DE-soo-25972.jpg
1410.	<i>Heliotropium europaeum</i> L.	Piliscsaba	1909	Kocsis István	DE-soo-25975.jpg
1410.	<i>Heliotropium europaeum</i> L.	Tényő	1920	Polgár Sándor	DE-soo-25973.jpg
1410.	<i>Heliotropium europaeum</i> L.	Tihany	1942	Felföldy Lajos	DE-soo-25971.jpg
1410.	<i>Heliotropium europaeum</i> L.	Tihany	1950	Felföldy Lajos	DE-soo-25967.jpg
1410.	<i>Heliotropium europaeum</i> L.	Tihany	2004	Molnár Csaba	DE-soo-25962.jpg
1411.	<i>Heliotropium supinum</i> L.	Sándorfalva	1950	Timár Lajos	DE-soo-25980.jpg
1412.	<i>Lithospermum officinale</i> L.	Aszófő	1950	Felföldy Lajos	DE-soo-26525.jpg
1412.	<i>Lithospermum officinale</i> L.	Bátorliget	1932	Soó Rezső	DE-soo-26521.jpg
1412.	<i>Lithospermum officinale</i> L.	Debrecen	1934	Soó Rezső	DE-soo-26517.jpg
1412.	<i>Lithospermum officinale</i> L.	Egyek	1932	Soó Rezső	DE-soo-26515.jpg
1412.	<i>Lithospermum officinale</i> L.	Győr	1896	Polgár Sándor	DE-soo-26527.jpg
1412.	<i>Lithospermum officinale</i> L.	Hajdúbajos	1933	Soó Rezső	DE-soo-26520.jpg
1412.	<i>Lithospermum officinale</i> L.	Hajdúhadház	1934	Soó Rezső	DE-soo-26519.jpg
1412.	<i>Lithospermum officinale</i> L.	Hajdúnánás	1936	Soó Rezső	DE-soo-26518.jpg
1412.	<i>Lithospermum officinale</i> L.	Hajdúszoboszló	1938	Fäller	DE-soo-26516.jpg
1412.	<i>Lithospermum officinale</i> L.	Ipolyvece	1938	Noga Tibor	DE-soo-26530.jpg
1412.	<i>Lithospermum officinale</i> L.	Miskolc	1938	Soó Rezső	DE-soo-26523.jpg
1412.	<i>Lithospermum officinale</i> L.	Parádsasvár	1923	Soó Rezső	DE-soo-26522.jpg
1412.	<i>Lithospermum officinale</i> L.	Tata	1929	Polgár Sándor	DE-soo-26528.jpg
1412.	<i>Lithospermum officinale</i> L.	Tornanádaska	1952	Jakucs Pál	DE-soo-26526.jpg
1413.	<i>Buglossoides purpureoerulea</i> (L.) I.M. Johnston	Abaújszántó	1938	Soó Rezső	DE-soo-26534.jpg
1413.	<i>Buglossoides purpureoerulea</i> (L.) I.M. Johnston	Ásványráró	1927	Polgár Sándor	DE-soo-26545.jpg
1413.	<i>Buglossoides purpureoerulea</i> (L.) I.M. Johnston	Barabás	1951	Simon Tibor	DE-soo-26538.jpg
1413.	<i>Buglossoides purpureoerulea</i> (L.) I.M. Johnston	Budakeszi	1947	Soó Rezső	DE-soo-26542.jpg
1413.	<i>Buglossoides purpureoerulea</i> (L.) I.M. Johnston	Budapest	1905	Kocsis István	DE-soo-26547.jpg
1413.	<i>Buglossoides purpureoerulea</i> (L.) I.M. Johnston	Drégelypalánk	1938	Noga Tibor	DE-soo-26546.jpg
1413.	<i>Buglossoides purpureoerulea</i> (L.) I.M. Johnston	Körösladány	1935	Máthé Imre	DE-soo-26535.jpg
1413.	<i>Buglossoides purpureoerulea</i> (L.) I.M. Johnston	Nadap	1922	Soó Rezső	DE-soo-26541.jpg
1413.	<i>Buglossoides purpureoerulea</i> (L.) I.M. Johnston	Nagymaros	1950	Simon Tibor – Borsos Olga	DE-soo-26540.jpg
1413.	<i>Buglossoides purpureoerulea</i> (L.) I.M. Johnston	Nyíregyháza	1933	Soó Rezső	DE-soo-26531.jpg
1413.	<i>Buglossoides purpureoerulea</i> (L.) I.M. Johnston	Pusztavacs	1950	Soó Rezső	DE-soo-26543.jpg
1413.	<i>Buglossoides purpureoerulea</i> (L.) I.M. Johnston	Szokolya	1922	Soó Rezső	DE-soo-26532.jpg
1413.	<i>Buglossoides purpureoerulea</i> (L.) I.M. Johnston	Telki	1947	Soó Rezső	DE-soo-36563.jpg
1413.	<i>Buglossoides purpureoerulea</i> (L.) I.M. Johnston	Tokaj	1933	Soó Rezső	DE-soo-26533.jpg
1413.	<i>Buglossoides purpureoerulea</i> (L.) I.M. Johnston	Vác	1923	Soó Rezső	DE-soo-26544.jpg
1413.	<i>Buglossoides purpureoerulea</i> (L.) I.M. Johnston	Vászoly	1950	Felföldy Lajos	DE-soo-26537.jpg
1413.	<i>Buglossoides purpureoerulea</i> (L.) I.M. Johnston	Zirc	1953	Kulcsár Gábor – Vozáry Elemér	DE-soo-26539.jpg

Sorszám / Number	Taxon-név / Taxon-name	Település / Settlement	Év / Year	Gyűjtő / Collector	Fájlnév / File-name
1414.	Buglossoides arvensis (L.) I.M. Johnston	Aszófő	1951	Felföldy Lajos	DE-soo-26567.jpg
1414.	Buglossoides arvensis (L.) I.M. Johnston	Bőcs	2010	Takács Attila	DE-soo-26554.jpg
1414.	Buglossoides arvensis (L.) I.M. Johnston	Budapest	1905	Kocsis István	DE-soo-26569.jpg
1414.	Buglossoides arvensis (L.) I.M. Johnston	Csörög	1924	Soó Rezső	DE-soo-26559.jpg
1414.	Buglossoides arvensis (L.) I.M. Johnston	Debrecen	1931	Soó Rezső	DE-soo-26557.jpg
1414.	Buglossoides arvensis (L.) I.M. Johnston	Debrecen	1935	Felföldy Lajos	DE-soo-26562.jpg
1414.	Buglossoides arvensis (L.) I.M. Johnston	Debrecen	1943	Felföldy Lajos	DE-soo-26555.jpg
1414.	Buglossoides arvensis (L.) I.M. Johnston	Hajdúnánás	1938	Igmándy József	DE-soo-26566.jpg
1414.	Buglossoides arvensis (L.) I.M. Johnston	Legyesbénye	2004	Molnár Csaba	DE-soo-26553.jpg
1414.	Buglossoides arvensis (L.) I.M. Johnston	Nadap	1922	Soó Rezső	DE-soo-26558.jpg
1414.	Buglossoides arvensis (L.) I.M. Johnston	Nógrád	1922	Soó Rezső	DE-soo-26560.jpg
1414.	Buglossoides arvensis (L.) I.M. Johnston	Nyíregyháza	1910	Radó Endre	DE-soo-26564.jpg
1414.	Buglossoides arvensis (L.) I.M. Johnston	Pécsely	1951	Felföldy Lajos	DE-soo-26563.jpg
1414.	Buglossoides arvensis (L.) I.M. Johnston	Tihany	1951	Felföldy Lajos	DE-soo-26568.jpg
1414.	Buglossoides arvensis (L.) I.M. Johnston	Tihany	1958	Felföldy Lajos	DE-soo-26556.jpg
1415.	Onosma visianii Clementi	Abaújszántó	1909	-	DE-soo-26583.jpg
1415.	Onosma visianii Clementi	Abaújszántó	1943	Siroki Zoltán	DE-soo-26582.jpg
1415.	Onosma visianii Clementi	Bélapátfalva	1948	Simon Tibor – Pólya László – Jakucs Pál	DE-soo-26572.jpg
1415.	Onosma visianii Clementi	Bélapátfalva	1950	Simon Tibor – Jakucs Pál – Kárpáti Zoltán	DE-soo-26570.jpg
1415.	Onosma visianii Clementi	Budakeszi	1947	Soó Rezső	DE-soo-26571.jpg
1415.	Onosma visianii Clementi	Budaörs	1947	Soó Rezső	DE-soo-26576.jpg
1415.	Onosma visianii Clementi	Budapest	1898	Polgár Sándor	DE-soo-26574.jpg
1415.	Onosma visianii Clementi	Budapest	1904	Thaisz Lajos – Baán	DE-soo-26584.jpg
1415.	Onosma visianii Clementi	Budapest	1952	Soó Rezső	DE-soo-26575.jpg
1415.	Onosma visianii Clementi	Budapest	1952	Vozáry Elemér	DE-soo-26581.jpg
1415.	Onosma visianii Clementi	Fenyőfő	1937	Bakos Gy.	DE-soo-26573.jpg
1415.	Onosma visianii Clementi	Gánt	1933	Polgár Sándor	DE-soo-26580.jpg
1415.	Onosma visianii Clementi	Jósvafő	1951	Soó Rezső – Jakucs Pál – Ér Lajos	DE-soo-26579.jpg
1415.	Onosma visianii Clementi	Pilisszentiván	1932	Soó Rezső	DE-soo-26577.jpg
1416.	Onosma arenaria Waldst. et Kit.	Budapest	1923	Soó Rezső	DE-soo-26596.jpg
1416.	Onosma arenaria Waldst. et Kit.	Bugac	1952	Vozáry Elemér	DE-soo-26595.jpg
1416.	Onosma arenaria Waldst. et Kit.	Debrecen	1931	Soó Rezső	DE-soo-26604.jpg
1416.	Onosma arenaria Waldst. et Kit.	Dorog	1911	Lengyel Géza	DE-soo-26602.jpg
1416.	Onosma arenaria Waldst. et Kit.	Eplény	1932	Polgár Sándor	DE-soo-26598.jpg
1416.	Onosma arenaria Waldst. et Kit.	Fenyőfő	1908	Polgár Sándor	DE-soo-26599.jpg
1416.	Onosma arenaria Waldst. et Kit.	Győr	1909	Polgár Sándor	DE-soo-26600.jpg
1416.	Onosma arenaria Waldst. et Kit.	Hajmáskér	1951	Felföldy Lajos	DE-soo-26594.jpg

Sorszám / Number	Taxon-név / Taxon-name	Település / Settlement	Év / Year	Gyűjtő / Collector	Fájlnév / File-name
1416.	Onosma arenaria Waldst. et Kit.	Kecskemét	1926	Lengyel Géza	DE-soo-26597.jpg
1416.	Onosma arenaria Waldst. et Kit.	Kecskemét	1935	Máthé Imre	DE-soo-26592.jpg
1416.	Onosma arenaria Waldst. et Kit.	Nagykőrös	1913	Degen Árpád	DE-soo-26603.jpg
1416.	Onosma arenaria Waldst. et Kit.	Sátoraljaújhely	1936	Jávorka Sándor	DE-soo-26586.jpg
1416.	Onosma arenaria Waldst. et Kit.	Soltvadkert	1927	Polgár Sándor	DE-soo-26601.jpg
1416.	Onosma arenaria Waldst. et Kit.	Szeged	1922	Magyar Pál	DE-soo-36564.jpg
1416.	Onosma arenaria Waldst. et Kit.	Tállya	1938	Soó Rezső	DE-soo-26587.jpg
1416.	Onosma arenaria Waldst. et Kit.	Tarcal	1936	Hulják János	DE-soo-26591.jpg
1416.	Onosma arenaria Waldst. et Kit.	Tihany	1938	Ubrizsy Gábor	DE-soo-26588.jpg
1416.	Onosma arenaria Waldst. et Kit.	Vác	1923	Soó Rezső	DE-soo-26590.jpg
1416.	Onosma arenaria Waldst. et Kit.	Vácrátót	1949	Soó Rezső	DE-soo-26589.jpg
1417.	Onosma tornense Jáv.	Komjáti	1910	Thaisz Lajos	DE-soo-26608.jpg
1418.	Cerinth minor L.	Budapest	1911	Lengyel Géza	DE-soo-26624.jpg
1418.	Cerinth minor L.	Budapest	1919	Lengyel Géza	DE-soo-26623.jpg
1418.	Cerinth minor L.	Bükkszentkereszt	1937	Igmándy József	DE-soo-26619.jpg
1418.	Cerinth minor L.	Debrecen	1933	Máthé Imre	DE-soo-26616.jpg
1418.	Cerinth minor L.	Győr	1918	Polgár Sándor	DE-soo-26621.jpg
1418.	Cerinth minor L.	Sáránd	-	-	DE-soo-26617.jpg
1418.	Cerinth minor L.	Szarvaskő	1930	Igmándy József	DE-soo-26620.jpg
1418.	Cerinth minor L.	Szögliget	1951	Jakucs Pál – Ér Lajos	DE-soo-26615.jpg
1418.	Cerinth minor L.	Zirc	1953	Kulcsár Gábor – Vozáry Elemér	DE-soo-26618.jpg
1419.	Alkanna tinctoria (L.) Tausch	"Duna-Tisza- köze"	1979	Majoros Éva	DE-soo-36797.jpg
1419.	Alkanna tinctoria (L.) Tausch	Ágasegyháza	1913	Degen Árpád	DE-soo-26273.jpg
1419.	Alkanna tinctoria (L.) Tausch	Bábolna	1932	Polgár Sándor	DE-soo-26261.jpg
1419.	Alkanna tinctoria (L.) Tausch	Budapest	1896	Polgár Sándor	DE-soo-26262.jpg
1419.	Alkanna tinctoria (L.) Tausch	Budapest	1914	Rosemerszky Ödön	DE-soo-26267.jpg
1419.	Alkanna tinctoria (L.) Tausch	Budapest	1927	Bartha Andor	DE-soo-26271.jpg
1419.	Alkanna tinctoria (L.) Tausch	Dabas	1951	Borsos Olga – Simon Tibor	DE-soo-26269.jpg
1419.	Alkanna tinctoria (L.) Tausch	Dabas	1951	Simon Tibor – Borsos Olga	DE-soo-26270.jpg
1419.	Alkanna tinctoria (L.) Tausch	Dabas	1961	Babai Ágnes	DE-soo-26268.jpg
1419.	Alkanna tinctoria (L.) Tausch	Soltvadkert	1927	Polgár Sándor	DE-soo-26260.jpg
1419.	Alkanna tinctoria (L.) Tausch	Szentendre	1953	Borsos Olga	DE-soo-26265.jpg
1419.	Alkanna tinctoria (L.) Tausch	Szigetcsép	1948	Kárpáti Zoltán	DE-soo-26263.jpg
1419.	Alkanna tinctoria (L.) Tausch	Tápiószele	1923	Soó Rezső	DE-soo-26266.jpg
1419.	Alkanna tinctoria (L.) Tausch	Tököl	1949	Károlyi Árpád	DE-soo-26264.jpg
1420.	Echium italicum L.	Balatonboglár	1943	Máthé Imre	DE-soo-26627.jpg
1420.	Echium italicum L.	Győr	1901	Polgár Sándor	DE-soo-26628.jpg
1420.	Echium italicum L.	Győr	1938	Polgár Sándor	DE-soo-26629.jpg
1420.	Echium italicum L.	Tihany	1928	Soó Rezső	DE-soo-26631.jpg
1421.	Echium vulgare L.	Ásványráró	1913	Polgár Sándor	DE-soo-26638.jpg
1421.	Echium vulgare L.	Jósvafő	1948	Pólya László – Simon Tibor – Jakucs Pál	DE-soo-26636.jpg
1421.	Echium vulgare L.	Szögliget	1950	Jakucs Pál – Kulcsár Gábor	DE-soo-26635.jpg
1421.	Echium vulgare L.	Tarpa	1948	Simon Tibor – Jakucs Pál	DE-soo-26633.jpg
1421.	Echium vulgare L.	Tiszavasvári	1949	Igmándy József	DE-soo-26637.jpg
1422.	Echium maculatum L.	Budapest	1921	Filarszky Nándor	DE-soo-26642.jpg

Sorszám / Number	Taxon-név / Taxon-name	Település / Settlement	Év / Year	Gyűjtő / Collector	Fájlnév / File-name
1422.	<i>Echium maculatum</i> L.	Budapest	1930	Lengyel Géza	DE-soo-26648.jpg
1422.	<i>Echium maculatum</i> L.	Budapest	1946	Papp József	DE-soo-26656.jpg
1422.	<i>Echium maculatum</i> L.	Gyöngyös	1923	Soó Rezső	DE-soo-26643.jpg
1422.	<i>Echium maculatum</i> L.	Márianosztra	1949	Papp József	DE-soo-26657.jpg
1422.	<i>Echium maculatum</i> L.	Miskolc	1934	Soó Rezső	DE-soo-26646.jpg
1422.	<i>Echium maculatum</i> L.	Solymár	1911	Kocsis István	DE-soo-26654.jpg
1422.	<i>Echium maculatum</i> L.	Szarvaskő	1933	Igmándy József	DE-soo-26647.jpg
1422.	<i>Echium maculatum</i> L.	Szentendre	1916	Andrasovszky József	DE-soo-26653.jpg
1422.	<i>Echium maculatum</i> L.	Tokaj	1938	Soó Rezső	DE-soo-26645.jpg
1422.	<i>Echium maculatum</i> L.	Varbó	1940	Ubrizsy Gábor – Felföldy Lajos – Szűcs Lajos	DE-soo-26644.jpg
1424.	<i>Pulmonaria officinalis</i> L. s.l.	Bátorliget	1934	Soó Rezső	DE-soo-26282.jpg
1424.	<i>Pulmonaria officinalis</i> L. s.l.	Budakeszi	1949	Soó Rezső	DE-soo-26279.jpg
1424.	<i>Pulmonaria officinalis</i> L. s.l.	Budapest	1922	Soó Rezső	DE-soo-26283.jpg
1424.	<i>Pulmonaria officinalis</i> L. s.l.	Eszteregnye	1949	Károlyi Árpád	DE-soo-26299.jpg
1424.	<i>Pulmonaria officinalis</i> L. s.l.	Füzér	1938	Soó Rezső	DE-soo-26285.jpg
1424.	<i>Pulmonaria officinalis</i> L. s.l.	Hejőbába	2010	Takács Attila	DE-soo-26276.jpg
1424.	<i>Pulmonaria officinalis</i> L. s.l.	Herceghút	1939	Soó Rezső	DE-soo-26286.jpg
1424.	<i>Pulmonaria officinalis</i> L. s.l.	Kajárpéc	1913	Polgár Sándor	DE-soo-26300.jpg
1424.	<i>Pulmonaria officinalis</i> L. s.l.	Kajárpéc	1913	Polgár Sándor	DE-soo-26303.jpg
1424.	<i>Pulmonaria officinalis</i> L. s.l.	Körösladány	1935	Máthé Imre	DE-soo-26296.jpg
1424.	<i>Pulmonaria officinalis</i> L. s.l.	Kőszeg	1926	Polgár Sándor	DE-soo-26305.jpg
1424.	<i>Pulmonaria officinalis</i> L. s.l.	Kunsziget	1929	Polgár Sándor	DE-soo-26304.jpg
1424.	<i>Pulmonaria officinalis</i> L. s.l.	Lébény	1927	Polgár Sándor	DE-soo-26302.jpg
1424.	<i>Pulmonaria officinalis</i> L. s.l.	Miskolc	1923	Boros Ádám	DE-soo-26298.jpg
1424.	<i>Pulmonaria officinalis</i> L. s.l.	Nagyoroszi	1938	Noga Tibor	DE-soo-26309.jpg
1424.	<i>Pulmonaria officinalis</i> L. s.l.	Rábapatona	1909	Polgár Sándor	DE-soo-26301.jpg
1424.	<i>Pulmonaria officinalis</i> L. s.l.	Sárospatak	1937	Soó Rezső	DE-soo-26278.jpg
1424.	<i>Pulmonaria officinalis</i> L. s.l.	Sárospatak	1938	Hargitai Zoltán	DE-soo-26288.jpg
1424.	<i>Pulmonaria officinalis</i> L. s.l.	Sopron	1945	Igmándy József	DE-soo-26307.jpg
1424.	<i>Pulmonaria officinalis</i> L. s.l.	Szarvaskő	1931	Igmándy József	DE-soo-26306.jpg
1424.	<i>Pulmonaria officinalis</i> L. s.l.	Tarpa	1948	Pólya László – Simon Tibor – Jakucs Pál	DE-soo-26292.jpg
1425.	<i>Pulmonaria angustifolia</i> L.	Nagyvázsony	1935	Jávorka Sándor	DE-soo-26312.jpg
1425.	<i>Pulmonaria angustifolia</i> L.	Sopron	1950	Tallós Pál	DE-soo-26313.jpg
1425.	<i>Pulmonaria angustifolia</i> L.	Szombathely	1919	Gáyer Gyula	DE-soo-26311.jpg
1426.	<i>Pulmonaria mollissima</i> A. Kern.	Aszófő	1951	Felföldy Lajos	DE-soo-26328.jpg
1426.	<i>Pulmonaria mollissima</i> A. Kern.	Baktalórántháza	1934	Soó Rezső	DE-soo-26338.jpg
1426.	<i>Pulmonaria mollissima</i> A. Kern.	Balatonszőlős	1951	Felföldy Lajos	DE-soo-26327.jpg
1426.	<i>Pulmonaria mollissima</i> A. Kern.	Bátorliget	1934	Soó Rezső	DE-soo-26339.jpg
1426.	<i>Pulmonaria mollissima</i> A. Kern.	Beregdaróc	1953	Simon Tibor – Helmeczy Balázs	DE-soo-26330.jpg
1426.	<i>Pulmonaria mollissima</i> A. Kern.	Budapest	1898	Polgár Sándor	DE-soo-26345.jpg
1426.	<i>Pulmonaria mollissima</i> A. Kern.	Budapest	1913	Timkó György	DE-soo-26332.jpg
1426.	<i>Pulmonaria mollissima</i> A. Kern.	Budapest	1913	Timkó György	DE-soo-26333.jpg
1426.	<i>Pulmonaria mollissima</i> A. Kern.	Budapest	1913	Timkó György	DE-soo-26334.jpg
1426.	<i>Pulmonaria mollissima</i> A. Kern.	Debrecen	1931	Soó Rezső	DE-soo-26335.jpg
1426.	<i>Pulmonaria mollissima</i> A. Kern.	Debrecen	1933	Máthé Imre	DE-soo-26336.jpg
1426.	<i>Pulmonaria mollissima</i> A. Kern.	Écs	1908	Polgár Sándor	DE-soo-26347.jpg
1426.	<i>Pulmonaria mollissima</i> A. Kern.	Egyek	1940	Felföldy Lajos	DE-soo-26329.jpg

Sorszám / Number	Taxon-név / Taxon-name	Település / Settlement	Év / Year	Gyűjtő / Collector	Fájlnév / File-name
1426.	<i>Pulmonaria mollissima</i> A. Kern.	Eszteregnye	1949	Károlyi Árpád	DE-soo-26346.jpg
1426.	<i>Pulmonaria mollissima</i> A. Kern.	Gyöngyös	1922	Soó Rezső	DE-soo-26322.jpg
1426.	<i>Pulmonaria mollissima</i> A. Kern.	Hajdúbagos	1933	Soó Rezső	DE-soo-26337.jpg
1426.	<i>Pulmonaria mollissima</i> A. Kern.	Kajárpéc	1920	Polgár Sándor	DE-soo-26344.jpg
1426.	<i>Pulmonaria mollissima</i> A. Kern.	Létavértes	1942	Máthé Imre	DE-soo-26326.jpg
1426.	<i>Pulmonaria mollissima</i> A. Kern.	Nadap	1922	Soó Rezső	DE-soo-26340.jpg
1426.	<i>Pulmonaria mollissima</i> A. Kern.	Piliscsaba	1922	Soó Rezső	DE-soo-26342.jpg
1426.	<i>Pulmonaria mollissima</i> A. Kern.	Szokolya	1922	Soó Rezső	DE-soo-26341.jpg
1426.	<i>Pulmonaria mollissima</i> A. Kern.	Tényő	1909	Polgár Sándor	DE-soo-26343.jpg
1423-1424. × 1426.	<i>Pulmonaria officinalis</i> L. s.l. × <i>Pulmonaria mollissima</i> A. Kern.	Budapest	1903	Simonkai Lajos	DE-soo-26357.jpg
1428.	<i>Nonea pulla</i> (L.) DC.	Balatonkenese	2002	Molnár Csaba	DE-soo-26239.jpg
1428.	<i>Nonea pulla</i> (L.) DC.	Balmazújváros	1932	Soó Rezső	DE-soo-26254.jpg
1428.	<i>Nonea pulla</i> (L.) DC.	Békéscsaba	1923	Soó Rezső	DE-soo-26252.jpg
1428.	<i>Nonea pulla</i> (L.) DC.	Budapest	1879	Bohatsch, Ferdinand	DE-soo-26257.jpg
1428.	<i>Nonea pulla</i> (L.) DC.	Budapest	1909	Kocsis István	DE-soo-26251.jpg
1428.	<i>Nonea pulla</i> (L.) DC.	Budapest	1947	Papp József	DE-soo-26256.jpg
1428.	<i>Nonea pulla</i> (L.) DC.	Debrecen	1937	Fäller	DE-soo-26247.jpg
1428.	<i>Nonea pulla</i> (L.) DC.	Debrecen	1939	Felföldy Lajos	DE-soo-26244.jpg
1428.	<i>Nonea pulla</i> (L.) DC.	Esztergom	1920	Wágner János	DE-soo-26250.jpg
1428.	<i>Nonea pulla</i> (L.) DC.	Farmos	1928	Rosemerszky Ödön	DE-soo-36561.jpg
1428.	<i>Nonea pulla</i> (L.) DC.	Felpéc	1918	Polgár Sándor	DE-soo-26241.jpg
1428.	<i>Nonea pulla</i> (L.) DC.	Gönyű	1918	Polgár Sándor	DE-soo-26242.jpg
1428.	<i>Nonea pulla</i> (L.) DC.	Gyarmat	1921	Polgár Sándor	DE-soo-26240.jpg
1428.	<i>Nonea pulla</i> (L.) DC.	Győr	1910	Polgár Sándor	DE-soo-26243.jpg
1428.	<i>Nonea pulla</i> (L.) DC.	Somlóvásárhely	1953	Kulcsár Gábor – Vozáry Elemér	DE-soo-26246.jpg
1428.	<i>Nonea pulla</i> (L.) DC.	Szolnok	1923	Soó Rezső	DE-soo-26253.jpg
1428.	<i>Nonea pulla</i> (L.) DC.	Tiszavasvári	1948	Igmándy József	DE-soo-26248.jpg
1428.	<i>Nonea pulla</i> (L.) DC.	Vászoly	1951	Felföldy Lajos – Zsolt János	DE-soo-26245.jpg
1429.	<i>Symphytum tuberosum</i> L.	Abaújszántó	1938	Soó Rezső	DE-soo-26109.jpg
1429.	<i>Symphytum tuberosum</i> L.	Bátorliget	1932	Soó Rezső	DE-soo-26123.jpg
1429.	<i>Symphytum tuberosum</i> L.	Budapest	1923	Kőfaragó-Gyelnik Vilmos	DE-soo-26127.jpg
1429.	<i>Symphytum tuberosum</i> L.	Budapest	1949	Soó Rezső	DE-soo-26103.jpg
1429.	<i>Symphytum tuberosum</i> L.	Csesznek	1933	Polgár Sándor	DE-soo-26122.jpg
1429.	<i>Symphytum tuberosum</i> L.	Gyöngyös	1961	Soó Rezső	DE-soo-26105.jpg
1429.	<i>Symphytum tuberosum</i> L.	Háromhuta	1949	Simon Tibor – Jakucs Pál	DE-soo-26114.jpg
1429.	<i>Symphytum tuberosum</i> L.	Jósvafő	1949	Jakucs Pál	DE-soo-26117.jpg
1429.	<i>Symphytum tuberosum</i> L.	Kajárpéc	1913	Polgár Sándor	DE-soo-26120.jpg
1429.	<i>Symphytum tuberosum</i> L.	Pannonhalma	1908	Polgár Sándor	DE-soo-26119.jpg
1429.	<i>Symphytum tuberosum</i> L.	Piliscsaba	-	Degen Árpád	DE-soo-26124.jpg
1429.	<i>Symphytum tuberosum</i> L.	Sárospatak	1939	Soó Rezső	DE-soo-26110.jpg
1429.	<i>Symphytum tuberosum</i> L.	Sátoraljaújhely	1952	Kulcsár Gábor – Vozáry Elemér	DE-soo-26118.jpg
1429.	<i>Symphytum tuberosum</i> L.	Szin	1951	Jakucs Pál – Ér Lajos	DE-soo-26115.jpg
1429.	<i>Symphytum tuberosum</i> L.	Szokolya	1922	Soó Rezső	DE-soo-26107.jpg
1429.	<i>Symphytum tuberosum</i> L.	Tényő	1928	Polgár Sándor	DE-soo-26121.jpg
1429.	<i>Symphytum tuberosum</i> L.	Uzsa	1950	Felföldy Lajos	DE-soo-26113.jpg
1429.	<i>Symphytum tuberosum</i> L.	Villány	1936	Soó Rezső	DE-soo-26104.jpg

Sorszám / Number	Taxon-név / Taxon-name	Település / Settlement	Év / Year	Gyűjtő / Collector	Fájlnév / File-name
1429.	<i>Symphytum tuberosum</i> L.	Zirc	1953	Kulcsár Gábor – Vozáry Elemér	DE-soo-26106.jpg
1430.	<i>Symphytum officinale</i> L.	Aranyosapáti	1933	Soó Rezső	DE-soo-26172.jpg
1430.	<i>Symphytum officinale</i> L.	Balatonfüred	1947	Pólya László	DE-soo-26153.jpg
1430.	<i>Symphytum officinale</i> L.	Bátorliget	1932	-	DE-soo-26185.jpg
1430.	<i>Symphytum officinale</i> L.	Budapest	1911	Kocsis István	DE-soo-26139.jpg
1430.	<i>Symphytum officinale</i> L.	Budapest	1911	Kocsis István	DE-soo-26162.jpg
1430.	<i>Symphytum officinale</i> L.	Budapest	1922	Kőfaragó-Gyelnik Vilmos	DE-soo-26161.jpg
1430.	<i>Symphytum officinale</i> L.	Budapest	1923	Soó Rezső	DE-soo-26164.jpg
1430.	<i>Symphytum officinale</i> L.	Budapest	1923	Soó Rezső	DE-soo-26166.jpg
1430.	<i>Symphytum officinale</i> L.	Bükkszentkereszt	1937	Igmándy József	DE-soo-26156.jpg
1430.	<i>Symphytum officinale</i> L.	Debrecen	1932	Soó Rezső	DE-soo-26178.jpg
1430.	<i>Symphytum officinale</i> L.	Debrecen	1933	Soó Rezső	DE-soo-26177.jpg
1430.	<i>Symphytum officinale</i> L.	Debrecen	1934	Soó Rezső	DE-soo-26180.jpg
1430.	<i>Symphytum officinale</i> L.	Debrecen	1935	Soó Rezső	DE-soo-26182.jpg
1430.	<i>Symphytum officinale</i> L.	Debrecen	1937	Soó Rezső	DE-soo-26181.jpg
1430.	<i>Symphytum officinale</i> L.	Debrecen	1947	Soó Rezső	DE-soo-26179.jpg
1430.	<i>Symphytum officinale</i> L.	Győr	1927	Polgár Sándor	DE-soo-26157.jpg
1430.	<i>Symphytum officinale</i> L.	Hajdúbagos	1937	Soó Rezső	DE-soo-26174.jpg
1430.	<i>Symphytum officinale</i> L.	Hajdúhadház	1932	Soó Rezső	DE-soo-26176.jpg
1430.	<i>Symphytum officinale</i> L.	Hajdúnánás	1935	Soó Rezső	DE-soo-26175.jpg
1430.	<i>Symphytum officinale</i> L.	Hajdúnánás	1937	Ujvárosi Miklós	DE-soo-26150.jpg
1430.	<i>Symphytum officinale</i> L.	Ipolyvece	1938	Noga Tibor	DE-soo-26159.jpg
1430.	<i>Symphytum officinale</i> L.	Kál	1910	Thaisz Lajos	DE-soo-26138.jpg
1430.	<i>Symphytum officinale</i> L.	Karcag	1936	Soó Rezső	DE-soo-26165.jpg
1430.	<i>Symphytum officinale</i> L.	Létavértes	1942	Máthé Imre	DE-soo-26142.jpg
1430.	<i>Symphytum officinale</i> L.	Lőrinci	1922	Soó Rezső	DE-soo-26131.jpg
1430.	<i>Symphytum officinale</i> L.	Miskolc	1929	Soó Rezső	DE-soo-26133.jpg
1430.	<i>Symphytum officinale</i> L.	Miskolc	1929	Soó Rezső	DE-soo-26167.jpg
1430.	<i>Symphytum officinale</i> L.	Miskolc	1934	Hulják János	DE-soo-26158.jpg
1430.	<i>Symphytum officinale</i> L.	Nagyvisnyó	1936	Soó Rezső	DE-soo-26132.jpg
1430.	<i>Symphytum officinale</i> L.	Nagyvisnyó	1936	Soó Rezső	DE-soo-26169.jpg
1430.	<i>Symphytum officinale</i> L.	Nyírbátor	1934	Soó Rezső	DE-soo-26173.jpg
1430.	<i>Symphytum officinale</i> L.	Pécsely	1951	Felföldy Lajos	DE-soo-26152.jpg
1430.	<i>Symphytum officinale</i> L.	Szin	1951	Soó Rezső – Jakucs Pál – Ér Lajos	DE-soo-26134.jpg
1430.	<i>Symphytum officinale</i> L.	Szolnok	1923	Soó Rezső	DE-soo-26130.jpg
1430.	<i>Symphytum officinale</i> L.	Tákos	1948	Simon Tibor	DE-soo-26187.jpg
1430.	<i>Symphytum officinale</i> L.	Tákos	1949	Soó Rezső	DE-soo-26183.jpg
1430.	<i>Symphytum officinale</i> L.	Tarpa	1948	Pólya László – Simon Tibor – Jakucs Pál	DE-soo-26154.jpg
1430.	<i>Symphytum officinale</i> L.	Tiszafüred	1932	Soó Rezső	DE-soo-26170.jpg
1430.	<i>Symphytum officinale</i> L.	Tiszavasvári	1949	Igmándy József	DE-soo-26136.jpg
1430.	<i>Symphytum officinale</i> L.	Tiszavasvári	1949	Igmándy József	DE-soo-26155.jpg
1430.	<i>Symphytum officinale</i> L.	Túrricse	1953	Soó Rezső	DE-soo-26184.jpg
1430.	<i>Symphytum officinale</i> L.	Újszász	1927	Polgár Sándor	DE-soo-26137.jpg
1430.	<i>Symphytum officinale</i> L.	Vászoly	1950	Felföldy Lajos	DE-soo-26151.jpg
1434.	<i>Lycopsis arvensis</i> L.	Debrecen	2013	Löki Viktor – Takács Attila	DE-soo-37661.jpg
1434.	<i>Lycopsis arvensis</i> L.	Hajdúnánás	2012	Takács Attila	DE-soo-37465.jpg

Sorszám / Number	Taxon-név / Taxon-name	Település / Settlement	Év / Year	Gyűjtő / Collector	Fájlnév / File-name
1434.	<i>Lycopsis arvensis</i> L.	Hatvan	1928	Tuzson János	DE-soo-26236.jpg
1434.	<i>Lycopsis arvensis</i> L.	Karcag	2009	Gulyás Gergely	DE-soo-36560.jpg
1435.	<i>Anchusa barrelieri</i> (All.) Vitman	Elek	1923	Boros Ádám	DE-soo-26197.jpg
1435.	<i>Anchusa barrelieri</i> (All.) Vitman	Miskolc	1913	Budai József	DE-soo-26194.jpg
1435.	<i>Anchusa barrelieri</i> (All.) Vitman	Miskolc	1932	Boros Ádám	DE-soo-26199.jpg
1435.	<i>Anchusa barrelieri</i> (All.) Vitman	Vác	1923	Soó Rezső	DE-soo-26195.jpg
1436.	<i>Anchusa azurea</i> Mill.	Budaörs	1887	Czakó Kálmán	DE-soo-26201.jpg
1436.	<i>Anchusa azurea</i> Mill.	Budapest	1912	Lyka Károly	DE-soo-26203.jpg
1436.	<i>Anchusa azurea</i> Mill.	Debrecen	1947	Soó Rezső	DE-soo-26204.jpg
1436.	<i>Anchusa azurea</i> Mill.	Győr	1919	Polgár Sándor	DE-soo-26205.jpg
1436.	<i>Anchusa azurea</i> Mill.	Nyúl	1898	Polgár Sándor	DE-soo-26206.jpg
1436.	<i>Anchusa azurea</i> Mill.	Szentendre	1914	Degen Árpád	DE-soo-26202.jpg
1437.	<i>Anchusa officinalis</i> L.	Bakony- szentlászló	1900	Polgár Sándor	DE-soo-26219.jpg
1437.	<i>Anchusa officinalis</i> L.	Budapest	1921	Soó Rezső	DE-soo-26227.jpg
1437.	<i>Anchusa officinalis</i> L.	Debrecen	1931	Soó Rezső	DE-soo-26225.jpg
1437.	<i>Anchusa officinalis</i> L.	Debrecen	1936	Felföldy Lajos	DE-soo-26220.jpg
1437.	<i>Anchusa officinalis</i> L.	Debrecen	1939	Felföldy Lajos	DE-soo-26233.jpg
1437.	<i>Anchusa officinalis</i> L.	Debrecen	1945	Felföldy Lajos	DE-soo-26232.jpg
1437.	<i>Anchusa officinalis</i> L.	Egyek	1947	Soó Rezső	DE-soo-26226.jpg
1437.	<i>Anchusa officinalis</i> L.	Gönyű	1918	Polgár Sándor	DE-soo-26218.jpg
1437.	<i>Anchusa officinalis</i> L.	Győr	1896	Polgár Sándor	DE-soo-26216.jpg
1437.	<i>Anchusa officinalis</i> L.	Győr	1933	Polgár Sándor	DE-soo-26215.jpg
1437.	<i>Anchusa officinalis</i> L.	Hajdúnánás	1929	Igmándy József	DE-soo-26222.jpg
1437.	<i>Anchusa officinalis</i> L.	Kisgyőr	1912	Hulják János	DE-soo-26213.jpg
1437.	<i>Anchusa officinalis</i> L.	Lőrinci	1923	Soó Rezső	DE-soo-26230.jpg
1437.	<i>Anchusa officinalis</i> L.	Nógrád	1922	Soó Rezső	DE-soo-26228.jpg
1437.	<i>Anchusa officinalis</i> L.	Porva	1930	Polgár Sándor	DE-soo-26217.jpg
1437.	<i>Anchusa officinalis</i> L.	Sáránd	-	-	DE-soo-26231.jpg
1437.	<i>Anchusa officinalis</i> L.	Szarvaskő	1930	Igmándy József	DE-soo-26221.jpg
1437.	<i>Anchusa officinalis</i> L.	Szepetnek	1949	Károlyi Árpád	DE-soo-26214.jpg
1437.	<i>Anchusa officinalis</i> L.	Tihany	1928	Soó Rezső	DE-soo-26209.jpg
1437.	<i>Anchusa officinalis</i> L.	Tihany	1928	Soó Rezső	DE-soo-26229.jpg
1437.	<i>Anchusa officinalis</i> L.	Tiszavasvári	1949	Igmándy József	DE-soo-26223.jpg
1439.	<i>Borago officinalis</i> L.	Budapest	1911	Kocsis István	DE-soo-26190.jpg
1439.	<i>Borago officinalis</i> L.	Nagykanizsa	1949	Károlyi Árpád	DE-soo-26189.jpg
1440.	<i>Asperugo procumbens</i> L.	Békéscsaba	1923	Soó Rezső	DE-soo-26074.jpg
1440.	<i>Asperugo procumbens</i> L.	Budapest	1909	Kocsis István	DE-soo-26087.jpg
1440.	<i>Asperugo procumbens</i> L.	Debrecen	1931	Soó Rezső	DE-soo-26082.jpg
1440.	<i>Asperugo procumbens</i> L.	Debrecen	1933	Máthé Imre	DE-soo-26078.jpg
1440.	<i>Asperugo procumbens</i> L.	Debrecen	1933	Soó Rezső	DE-soo-26077.jpg
1440.	<i>Asperugo procumbens</i> L.	Debrecen	1938	Felföldy Lajos	DE-soo-26072.jpg
1440.	<i>Asperugo procumbens</i> L.	Debrecen	1947	Soó Rezső	DE-soo-26080.jpg
1440.	<i>Asperugo procumbens</i> L.	Debrecen	2013	Nagy Timea – Takács Attila	DE-soo-37663.jpg
1440.	<i>Asperugo procumbens</i> L.	Egyek	1932	Soó Rezső	DE-soo-26081.jpg
1440.	<i>Asperugo procumbens</i> L.	Győr	1898	Polgár Sándor	DE-soo-26085.jpg
1440.	<i>Asperugo procumbens</i> L.	Hajdúnánás	1935	Ujvárosi Miklós	DE-soo-26073.jpg
1440.	<i>Asperugo procumbens</i> L.	Hajdúszoboszló	1947	Pólya László	DE-soo-26079.jpg
1440.	<i>Asperugo procumbens</i> L.	Nagycsanak	1933	Soó Rezső	DE-soo-26075.jpg

Sorszám / Number	Taxon-név / Taxon-name	Település / Settlement	Év / Year	Gyűjtő / Collector	Fájlnév / File-name
1440.	<i>Asperugo procumbens</i> L.	Nyíregyháza	1933	Soó Rezső	DE-soo-26076.jpg
1440.	<i>Asperugo procumbens</i> L.	Szarvas	1949	Soó Rezső	DE-soo-26083.jpg
1440.	<i>Asperugo procumbens</i> L.	Tiszalúc	2010	Takács Attila	DE-soo-26071.jpg
1440.	<i>Asperugo procumbens</i> L.	Tiszavasvári	1949	Igmándy József	DE-soo-26084.jpg
1444.	<i>Myosotis scorpioides</i> L.	Budapest	1911	Kocsis István	DE-soo-26382.jpg
1444.	<i>Myosotis scorpioides</i> L.	Budapest	1923	Soó Rezső	DE-soo-26363.jpg
1444.	<i>Myosotis scorpioides</i> L.	Csaroda	1948	Simon Tibor – Jakucs Pál	DE-soo-26366.jpg
1444.	<i>Myosotis scorpioides</i> L.	Füzérkomlós	1937	Soó Rezső	DE-soo-26367.jpg
1444.	<i>Myosotis scorpioides</i> L.	Győr	1909	Polgár Sándor	DE-soo-26373.jpg
1444.	<i>Myosotis scorpioides</i> L.	Győr	1909	Polgár Sándor	DE-soo-26375.jpg
1444.	<i>Myosotis scorpioides</i> L.	Győr	1911	Polgár Sándor	DE-soo-26376.jpg
1444.	<i>Myosotis scorpioides</i> L.	Győrzámoly	1917	Polgár Sándor	DE-soo-26374.jpg
1444.	<i>Myosotis scorpioides</i> L.	Hont	1938	Noga Tibor	DE-soo-26381.jpg
1444.	<i>Myosotis scorpioides</i> L.	Kisgyőr	1937	Igmándy József	DE-soo-26377.jpg
1444.	<i>Myosotis scorpioides</i> L.	Miskolc	1937	Igmándy József	DE-soo-26378.jpg
1444.	<i>Myosotis scorpioides</i> L.	Miskolc	1950	Jakucs Pál	DE-soo-26372.jpg
1444.	<i>Myosotis scorpioides</i> L.	Nyírmártonfalva	1934	Máthé Imre	DE-soo-26365.jpg
1444.	<i>Myosotis scorpioides</i> L.	Ócsa	1923	Soó Rezső	DE-soo-26368.jpg
1444.	<i>Myosotis scorpioides</i> L.	Örvényes	1950	Felföldy Lajos	DE-soo-26380.jpg
1444.	<i>Myosotis scorpioides</i> L.	Pálháza	1949	Simon Tibor – Jakucs Pál	DE-soo-26384.jpg
1444.	<i>Myosotis scorpioides</i> L.	Ságvár	1917	Mágócsy-Dietz Sándor	DE-soo-26383.jpg
1444.	<i>Myosotis scorpioides</i> L.	Szarvaskő	1929	Igmándy József	DE-soo-26379.jpg
1446.	<i>Myosotis sylvatica</i> (Ehrh.) Hoffm.	Bakonyháza	1932	Polgár Sándor	DE-soo-26485.jpg
1446.	<i>Myosotis sylvatica</i> (Ehrh.) Hoffm.	Csesznek	1929	Polgár Sándor	DE-soo-26484.jpg
1446.	<i>Myosotis sylvatica</i> (Ehrh.) Hoffm.	Füzér	1938	Soó Rezső	DE-soo-26489.jpg
1446.	<i>Myosotis sylvatica</i> (Ehrh.) Hoffm.	Kóspallag	1938	Balázs Ferenc	DE-soo-26494.jpg
1446.	<i>Myosotis sylvatica</i> (Ehrh.) Hoffm.	Sopron	1938	Soó Rezső	DE-soo-26490.jpg
1446.	<i>Myosotis sylvatica</i> (Ehrh.) Hoffm.	Zirc	-	-	DE-soo-26487.jpg
1447.	<i>Myosotis stricta</i> Link	Cegléd	1922	Magyar Pál	DE-soo-26394.jpg
1447.	<i>Myosotis stricta</i> Link	Debrecen	1931	Soó Rezső	DE-soo-26389.jpg
1447.	<i>Myosotis stricta</i> Link	Debrecen	1939	Felföldy Lajos	DE-soo-26398.jpg
1447.	<i>Myosotis stricta</i> Link	Debrecen	1939	Felföldy Lajos	DE-soo-26399.jpg
1447.	<i>Myosotis stricta</i> Link	Gyöngyössolymos	1923	Soó Rezső	DE-soo-26391.jpg
1447.	<i>Myosotis stricta</i> Link	Hajdúnánás	1938	Igmándy József	DE-soo-26400.jpg
1447.	<i>Myosotis stricta</i> Link	Ipolyvece	1938	Noga Tibor	DE-soo-26402.jpg
1447.	<i>Myosotis stricta</i> Link	Körösladány	1935	Máthé Imre	DE-soo-26396.jpg
1447.	<i>Myosotis stricta</i> Link	Nadap	1922	Soó Rezső	DE-soo-26390.jpg
1447.	<i>Myosotis stricta</i> Link	Sárospatak	1939	Soó Rezső	DE-soo-26392.jpg
1447.	<i>Myosotis stricta</i> Link	Tákos	1951	Simon Tibor – Jakucs Pál – Kulcsár Gábor	DE-soo-26393.jpg
1447.	<i>Myosotis stricta</i> Link	Tatabánya	1909	Kocsis István	DE-soo-26401.jpg
1447.	<i>Myosotis stricta</i> Link	Vásárosnamény	1951	Simon Tibor	DE-soo-26405.jpg
1448.	<i>Myosotis discolor</i> Pers.	Nagykanizsa	1948	Károlyi Árpád	DE-soo-26406.jpg
1449.	<i>Myosotis sparsiflora</i> J.G. Mikan	Aldebrő	2005	Molnár Csaba	DE-soo-26407.jpg
1449.	<i>Myosotis sparsiflora</i> J.G. Mikan	Bárna	1936	Boros Ádám	DE-soo-26420.jpg
1449.	<i>Myosotis sparsiflora</i> J.G. Mikan	Cserépfalu	1933	Boros Ádám	DE-soo-26421.jpg
1449.	<i>Myosotis sparsiflora</i> J.G. Mikan	Csopak	1928	Soó Rezső	DE-soo-26413.jpg
1449.	<i>Myosotis sparsiflora</i> J.G. Mikan	Debrecen	1931	Soó Rezső	DE-soo-26417.jpg
1449.	<i>Myosotis sparsiflora</i> J.G. Mikan	Debrecen	1932	Soó Rezső	DE-soo-26415.jpg

Sorszám / Number	Taxon-név / Taxon-name	Település / Settlement	Év / Year	Gyűjtő / Collector	Fájlnév / File-name
1449.	Myosotis sparsiflora J.G. Mikan	Győr	1912	Polgár Sándor	DE-soo-26419.jpg
1449.	Myosotis sparsiflora J.G. Mikan	Kőszeg	1938	Soó Rezső	DE-soo-26414.jpg
1449.	Myosotis sparsiflora J.G. Mikan	Legyesbénye	2006	Sramkó Gábor	DE-soo-26450.jpg
1449.	Myosotis sparsiflora J.G. Mikan	Miskolc	1937	Soó Rezső	DE-soo-26412.jpg
1449.	Myosotis sparsiflora J.G. Mikan	Monok	2004	Molnár Csaba	DE-soo-26408.jpg
1449.	Myosotis sparsiflora J.G. Mikan	Nyíraczád	1931	Soó Rezső	DE-soo-26416.jpg
1449.	Myosotis sparsiflora J.G. Mikan	Pusztavám	1933	Boros Ádám	DE-soo-26422.jpg
1449.	Myosotis sparsiflora J.G. Mikan	Tihany	2002	Molnár Csaba	DE-soo-26409.jpg
1449.	Myosotis sparsiflora J.G. Mikan	Vászoly	1951	Felföldy Lajos – Zsolt János	DE-soo-26418.jpg
1449.	Myosotis sparsiflora J.G. Mikan	Villány	1915	Andrasovszky József	DE-soo-26423.jpg
1450.	Myosotis arvensis (L.) Hill	Bátorliget	1928	Soó Rezső	DE-soo-26459.jpg
1450.	Myosotis arvensis (L.) Hill	Bátorliget	1934	Soó Rezső	DE-soo-26458.jpg
1450.	Myosotis arvensis (L.) Hill	Csesznek	1929	Soó Rezső	DE-soo-26456.jpg
1450.	Myosotis arvensis (L.) Hill	Debrecen	1930	Pátkay Imre	DE-soo-26457.jpg
1450.	Myosotis arvensis (L.) Hill	Debrecen	1945	Felföldy Lajos	DE-soo-26462.jpg
1450.	Myosotis arvensis (L.) Hill	Écs	1904	Polgár Sándor	DE-soo-26477.jpg
1450.	Myosotis arvensis (L.) Hill	Gödöllő	1922	Soó Rezső	DE-soo-26451.jpg
1450.	Myosotis arvensis (L.) Hill	Győr	1916	Polgár Sándor	DE-soo-26474.jpg
1450.	Myosotis arvensis (L.) Hill	Hetvehely	1950	Felföldy Lajos	DE-soo-26464.jpg
1450.	Myosotis arvensis (L.) Hill	Nagycserkesz	1933	Soó Rezső	DE-soo-26453.jpg
1450.	Myosotis arvensis (L.) Hill	Nagyvisnyó	1948	Simon Tibor – Pólya László – Jakucs Pál	DE-soo-26470.jpg
1450.	Myosotis arvensis (L.) Hill	Nyíraczád	1939	Felföldy Lajos	DE-soo-26463.jpg
1450.	Myosotis arvensis (L.) Hill	Nyúl	1898	Polgár Sándor	DE-soo-26476.jpg
1450.	Myosotis arvensis (L.) Hill	Ócsa	1923	Soó Rezső	DE-soo-26452.jpg
1450.	Myosotis arvensis (L.) Hill	Pécsely	1951	Felföldy Lajos	DE-soo-26465.jpg
1450.	Myosotis arvensis (L.) Hill	Pécsely	1951	Felföldy Lajos	DE-soo-26466.jpg
1450.	Myosotis arvensis (L.) Hill	Sokorópátka	1913	Polgár Sándor	DE-soo-26478.jpg
1450.	Myosotis arvensis (L.) Hill	Solymár	1911	Kocsis István	DE-soo-26481.jpg
1450.	Myosotis arvensis (L.) Hill	Somoskőújfalu	1937	Máthé Imre	DE-soo-26455.jpg
1450.	Myosotis arvensis (L.) Hill	Szalonna	1948	Simon Tibor – Borsos Olga – Jakucs Pál	DE-soo-26471.jpg
1450.	Myosotis arvensis (L.) Hill	Szögliget	1951	Jakucs Pál – Ér Lajos	DE-soo-26472.jpg
1450.	Myosotis arvensis (L.) Hill	Tállya	1938	Soó Rezső	DE-soo-26454.jpg
1450.	Myosotis arvensis (L.) Hill	Tarjánpuszta	1908	Polgár Sándor	DE-soo-26475.jpg
1450.	Myosotis arvensis (L.) Hill	Tiszavasvári	1949	Igmándy József	DE-soo-26473.jpg
1450.	Myosotis arvensis (L.) Hill	Uzsa	1950	Felföldy Lajos	DE-soo-26467.jpg
1450.	Myosotis arvensis (L.) Hill	Vásárosnamény	1951	Simon Tibor	DE-soo-26469.jpg
1451.	Myosotis ramosissima Rochel	Bagamér	1933	Soó Rezső	DE-soo-26429.jpg
1451.	Myosotis ramosissima Rochel	Balatonalmádi	1928	Soó Rezső	DE-soo-26428.jpg
1451.	Myosotis ramosissima Rochel	Budapest	1904	Thaisz Lajos	DE-soo-26446.jpg
1451.	Myosotis ramosissima Rochel	Budapest	1949	Simon Tibor	DE-soo-26439.jpg
1451.	Myosotis ramosissima Rochel	Debrecen	1931	Soó Rezső	DE-soo-26432.jpg
1451.	Myosotis ramosissima Rochel	Debrecen	1934	Juhász Lajos	DE-soo-26433.jpg
1451.	Myosotis ramosissima Rochel	Debrecen	1935	Soó Rezső	DE-soo-26434.jpg
1451.	Myosotis ramosissima Rochel	Göd	1928	Palik Piroska	DE-soo-26435.jpg
1451.	Myosotis ramosissima Rochel	Győr	1912	Polgár Sándor	DE-soo-26445.jpg
1451.	Myosotis ramosissima Rochel	Győr	1916	Polgár Sándor	DE-soo-26444.jpg
1451.	Myosotis ramosissima Rochel	Hajdúnánás	1938	Igmándy József	DE-soo-26443.jpg

Sorszám / Number	Taxon-név / Taxon-name	Település / Settlement	Év / Year	Gyűjtő / Collector	Fájlnév / File-name
1451.	<i>Myosotis ramosissima</i> Rochel	Hajdúszoboszló	1938	Fäller	DE-soo-26431.jpg
1451.	<i>Myosotis ramosissima</i> Rochel	Nyíregyháza	1938	Ubrizsy Gábor	DE-soo-26437.jpg
1451.	<i>Myosotis ramosissima</i> Rochel	Pomáz	1928	Kocsis István	DE-soo-26448.jpg
1451.	<i>Myosotis ramosissima</i> Rochel	Somlóvásárhely	1953	Kulcsár Gábor – Vozáry Elemér	DE-soo-26442.jpg
1451.	<i>Myosotis ramosissima</i> Rochel	Tatabánya	1935	Boros Ádám	DE-soo-26447.jpg
1451.	<i>Myosotis ramosissima</i> Rochel	Téglás	1937	Soó Rezső	DE-soo-26430.jpg
1451.	<i>Myosotis ramosissima</i> Rochel	Uzsa	1950	Felföldy Lajos	DE-soo-26440.jpg
1451.	<i>Myosotis ramosissima</i> Rochel	Vászoly	1951	Felföldy Lajos	DE-soo-26441.jpg
1453.	<i>Lappula marginata</i> (M. Bieb.) Gürke	Paks	-	Haynald Lajos	DE-soo-26064.jpg
1455.	<i>Lappula squarrosa</i> (Retz.) Dumort.	Bátorliget	1932	Soó Rezső	DE-soo-26048.jpg
1455.	<i>Lappula squarrosa</i> (Retz.) Dumort.	Bódvarákó	1951	Soó Rezső – Jakucs Pál – Ér Lajos	DE-soo-26060.jpg
1455.	<i>Lappula squarrosa</i> (Retz.) Dumort.	Budaörs	1947	Soó Rezső	DE-soo-26047.jpg
1455.	<i>Lappula squarrosa</i> (Retz.) Dumort.	Budapest	1911	Kocsis István	DE-soo-26063.jpg
1455.	<i>Lappula squarrosa</i> (Retz.) Dumort.	Debrecen	1930	Soó Rezső	DE-soo-26049.jpg
1455.	<i>Lappula squarrosa</i> (Retz.) Dumort.	Debrecen	1933	Soó Rezső	DE-soo-26050.jpg
1455.	<i>Lappula squarrosa</i> (Retz.) Dumort.	Debrecen	1937	Felföldy Lajos	DE-soo-26054.jpg
1455.	<i>Lappula squarrosa</i> (Retz.) Dumort.	Egyek	1932	Máthé Imre	DE-soo-26052.jpg
1455.	<i>Lappula squarrosa</i> (Retz.) Dumort.	Gödöllő	1922	Soó Rezső	DE-soo-26046.jpg
1455.	<i>Lappula squarrosa</i> (Retz.) Dumort.	Győr	1898	Polgár Sándor	DE-soo-26061.jpg
1455.	<i>Lappula squarrosa</i> (Retz.) Dumort.	Győr	1915	Polgár Sándor	DE-soo-26059.jpg
1455.	<i>Lappula squarrosa</i> (Retz.) Dumort.	Hajdúnánás	1938	Igmándy József	DE-soo-26056.jpg
1455.	<i>Lappula squarrosa</i> (Retz.) Dumort.	Kecskemét	1928	Magyar Pál	DE-soo-26051.jpg
1455.	<i>Lappula squarrosa</i> (Retz.) Dumort.	Kunpeszér	1928	Palik Piroska	DE-soo-36559.jpg
1455.	<i>Lappula squarrosa</i> (Retz.) Dumort.	Püspökladány	1948	Igmándy József – Igmándy Zoltán	DE-soo-26057.jpg
1455.	<i>Lappula squarrosa</i> (Retz.) Dumort.	Sopron	1950	Tallós Pál	DE-soo-26062.jpg
1455.	<i>Lappula squarrosa</i> (Retz.) Dumort.	Szurdokpüspöki	1937	Máthé Imre	DE-soo-26045.jpg
1455.	<i>Lappula squarrosa</i> (Retz.) Dumort.	Tiborszállás	1948	Simon Tibor – Jakucs Pál	DE-soo-26055.jpg
1455.	<i>Lappula squarrosa</i> (Retz.) Dumort.	Tihany	1947	Pólya László	DE-soo-26053.jpg
1455.	<i>Lappula squarrosa</i> (Retz.) Dumort.	Tiszavasvári	1949	Igmándy József	DE-soo-26058.jpg
1457.	<i>Omphalodes scorpioides</i> (Haenke) Schrank	Csesznek	1929	Soó Rezső	DE-soo-25981.jpg
1457.	<i>Omphalodes scorpioides</i> (Haenke) Schrank	Eplény	1931	Polgár Sándor	DE-soo-25983.jpg
1457.	<i>Omphalodes scorpioides</i> (Haenke) Schrank	Gánt	1932	Lengyel Géza	DE-soo-25987.jpg

Sorszám / Number	Taxon-név / Taxon-name	Település / Settlement	Év / Year	Gyűjtő / Collector	Fájlnév / File-name
1457.	Omphalodes scorpioides (Haenke) Schrank	Pilisszántó	1919	Boros Ádám	DE-soo-25986.jpg
1457.	Omphalodes scorpioides (Haenke) Schrank	Tatabánya	1928	Boros Ádám	DE-soo-25984.jpg
1457.	Omphalodes scorpioides (Haenke) Schrank	Várpalota	1932	Boros Ádám	DE-soo-25985.jpg
1458.	Omphalodes verna Moench	Debrecen	-	Felföldy Lajos	DE-soo-25990.jpg
1459.	Cynoglossum officinale L.	Bakony- szentlászló	1911	Polgár Sándor	DE-soo-26033.jpg
1459.	Cynoglossum officinale L.	Bőny	1929	Polgár Sándor	DE-soo-26034.jpg
1459.	Cynoglossum officinale L.	Debrecen	1934	Soó Rezső	DE-soo-26016.jpg
1459.	Cynoglossum officinale L.	Egyek	1947	Soó Rezső	DE-soo-26015.jpg
1459.	Cynoglossum officinale L.	Felpéc	1923	Polgár Sándor	DE-soo-26032.jpg
1459.	Cynoglossum officinale L.	Győr	1910	Polgár Sándor	DE-soo-26029.jpg
1459.	Cynoglossum officinale L.	Győr	1919	Polgár Sándor	DE-soo-26030.jpg
1459.	Cynoglossum officinale L.	Hajdúbagos	2013	Takács Attila	DE-soo-37595.jpg
1459.	Cynoglossum officinale L.	Hajdúnánás	1938	Igmándy József	DE-soo-26028.jpg
1459.	Cynoglossum officinale L.	Kállósemjén	1932	Soó Rezső	DE-soo-26017.jpg
1459.	Cynoglossum officinale L.	Létavértes	1942	Máthé Imre	DE-soo-26026.jpg
1459.	Cynoglossum officinale L.	Nagycserkesz	1933	Soó Rezső	DE-soo-26019.jpg
1459.	Cynoglossum officinale L.	Nagykanizsa	1947	Károlyi Árpád	DE-soo-26037.jpg
1459.	Cynoglossum officinale L.	Nyírpilis	1932	Soó Rezső	DE-soo-26018.jpg
1459.	Cynoglossum officinale L.	Ócsa	1923	Soó Rezső	DE-soo-26021.jpg
1459.	Cynoglossum officinale L.	Piliscsaba	1922	Soó Rezső	DE-soo-26023.jpg
1459.	Cynoglossum officinale L.	Sáránd	-	-	DE-soo-26025.jpg
1459.	Cynoglossum officinale L.	Szokolya	1922	Soó Rezső	DE-soo-26024.jpg
1459.	Cynoglossum officinale L.	Szögliget	1951	Jakucs Pál – Ér Lajos	DE-soo-26036.jpg
1459.	Cynoglossum officinale L.	Tihany	1928	Soó Rezső	DE-soo-26022.jpg
1459.	Cynoglossum officinale L.	Tiszavasvári	1949	Igmándy József	DE-soo-26027.jpg
1459.	Cynoglossum officinale L.	Újfehértó	1936	Soó Rezső	DE-soo-26020.jpg
1459.	Cynoglossum officinale L.	Veszprém	1930	Polgár Sándor	DE-soo-26031.jpg
1460.	Cynoglossum hungaricum Simonk.	Bagamér	1937	Soó Rezső	DE-soo-25999.jpg
1460.	Cynoglossum hungaricum Simonk.	Bakony- szentlászló	1925	Polgár Sándor	DE-soo-26006.jpg
1460.	Cynoglossum hungaricum Simonk.	Bátorliget	1928	Soó Rezső	DE-soo-25997.jpg
1460.	Cynoglossum hungaricum Simonk.	Budapest	1911	Kocsis István	DE-soo-26013.jpg
1460.	Cynoglossum hungaricum Simonk.	Csákvár	1936	Boros Ádám	DE-soo-26011.jpg
1460.	Cynoglossum hungaricum Simonk.	Debrecen	1932	Soó Rezső	DE-soo-26003.jpg
1460.	Cynoglossum hungaricum Simonk.	Debrecen	1934	Soó Rezső	DE-soo-26002.jpg
1460.	Cynoglossum hungaricum Simonk.	Debrecen	1940	Igmándy József	DE-soo-26005.jpg
1460.	Cynoglossum hungaricum Simonk.	Debrecen	1947	Soó Rezső	DE-soo-26004.jpg
1460.	Cynoglossum hungaricum Simonk.	Gánt	1934	Boros Ádám	DE-soo-26009.jpg
1460.	Cynoglossum hungaricum Simonk.	Gödöllő	1922	Soó Rezső	DE-soo-25995.jpg
1460.	Cynoglossum hungaricum Simonk.	Győr	1913	Polgár Sándor	DE-soo-26008.jpg

Sorszám / Number	Taxon-név / Taxon-name	Település / Settlement	Év / Year	Gyűjtő / Collector	Fájlnév / File-name
1460.	<i>Cynoglossum hungaricum</i> Simonk.	Hajdúbagos	1933	Soó Rezső	DE-soo-26000.jpg
1460.	<i>Cynoglossum hungaricum</i> Simonk.	Nyáregyháza	1936	Boros Ádám	DE-soo-26010.jpg
1460.	<i>Cynoglossum hungaricum</i> Simonk.	Nyíracsad	1931	Soó Rezső	DE-soo-25998.jpg
1460.	<i>Cynoglossum hungaricum</i> Simonk.	Piliscsaba	1938	Kárpáti Zoltán	DE-soo-26012.jpg
1460.	<i>Cynoglossum hungaricum</i> Simonk.	"Peskő"	1935	Polgár Sándor	DE-soo-26007.jpg
1460.	<i>Cynoglossum hungaricum</i> Simonk.	Tatabánya	1909	Kocsis István	DE-soo-26014.jpg
1460.	<i>Cynoglossum hungaricum</i> Simonk.	Téglás	1937	Soó Rezső	DE-soo-26001.jpg
1461.	<i>Phacelia tanacetifolia</i> Benth.	Pannonhalma	1913	Polgár Sándor	DE-soo-25955.jpg
1463.	<i>Verbena officinalis</i> L.	Bagamér	1947	Soó Rezső	DE-soo-26661.jpg
1463.	<i>Verbena officinalis</i> L.	Budapest	1915	Lyka Károly	DE-soo-26665.jpg
1463.	<i>Verbena officinalis</i> L.	Debrecen	1931	Soó Rezső	DE-soo-26660.jpg
1463.	<i>Verbena officinalis</i> L.	Hortobágy	1937	Felföldy Lajos	DE-soo-26663.jpg
1463.	<i>Verbena officinalis</i> L.	Tihany	1946	Felföldy Lajos	DE-soo-26664.jpg
1464.	<i>Verbena supina</i> L.	Gyomaendrőd	1947	Soó Rezső	DE-soo-26670.jpg
1464.	<i>Verbena supina</i> L.	Kisújszállás	-	Jermy Gusztáv	DE-soo-26671.jpg
1464.	<i>Verbena supina</i> L.	Szerep	1911	B. Rác	DE-soo-26668.jpg
1464.	<i>Verbena supina</i> L.	Szolnok	1946	Timár Lajos	DE-soo-26672.jpg
1466.	<i>Callitriche cophocarpa</i> Sendtn.	Debrecen	1933	Felföldy Lajos	DE-soo-21612.jpg
1466.	<i>Callitriche cophocarpa</i> Sendtn.	Gáborján	1940	Kovács L.	DE-soo-21608.jpg
1466.	<i>Callitriche cophocarpa</i> Sendtn.	Mórichida	1911	Polgár Sándor	DE-soo-21607.jpg
1466.	<i>Callitriche cophocarpa</i> Sendtn.	Pálháza	1938	Soó Rezső	DE-soo-21602.jpg
1466.	<i>Callitriche cophocarpa</i> Sendtn.	Parád	1939	Igmándy József	DE-soo-21604.jpg
1466.	<i>Callitriche cophocarpa</i> Sendtn.	Pusztamiske	1948	Borsos Olga	DE-soo-21611.jpg
1466.	<i>Callitriche cophocarpa</i> Sendtn.	Sopron	1947	Kárpáti Zoltán	DE-soo-21614.jpg
1466.	<i>Callitriche cophocarpa</i> Sendtn.	Szentgál	1935	Polgár Sándor	DE-soo-21606.jpg
1466.	<i>Callitriche cophocarpa</i> Sendtn.	Szőce	1955	Soó Rezső	DE-soo-21615.jpg
1467.	<i>Callitriche palustris</i> L.	Darány	1922	Boros Ádám	DE-soo-21626.jpg
1467.	<i>Callitriche palustris</i> L.	Győr	1910	Polgár Sándor	DE-soo-21623.jpg
1467.	<i>Callitriche palustris</i> L.	Hévíz	1951	Felföldy Lajos	DE-soo-21624.jpg
1467.	<i>Callitriche palustris</i> L.	Hévíz	1951	Felföldy Lajos	DE-soo-21625.jpg
1467.	<i>Callitriche palustris</i> L.	Miskolc	1936	Soó Rezső	DE-soo-21622.jpg
1467.	<i>Callitriche palustris</i> L.	Recsk	2001	Molnár Csaba	DE-soo-21619.jpg
1467.	<i>Callitriche palustris</i> L.	Sirok	2002	Molnár Csaba	DE-soo-21618.jpg
1467.	<i>Callitriche palustris</i> L.	Tákos	1948	Pólya László – Simon Tibor – Jakucs Pál	DE-soo-21620.jpg
1467.	<i>Callitriche palustris</i> L.	Tivadar	1948	Simon Tibor – Jakucs Pál	DE-soo-21627.jpg
1467.	<i>Callitriche palustris</i> L.	Túrricse	1953	Simon Tibor	DE-soo-21629.jpg
1467.	<i>Callitriche palustris</i> L.	Vásárosnamény	1951	Simon Tibor	DE-soo-21628.jpg
1465-1469.	<i>Callitriche</i>	Martonyi	1951	Jakucs Pál – Ér Lajos	DE-soo-21609.jpg
1465-1469.	<i>Callitriche</i>	Miskolc	1929	Soó Rezső	DE-soo-21603.jpg
1465-1469.	<i>Callitriche</i>	Miskolc	1937	Soó Rezső	DE-soo-21605.jpg
1465-1469.	<i>Callitriche</i>	Pilisszentlászló	1923	Andrasovszky József	DE-soo-21617.jpg
1465-1469.	<i>Callitriche</i>	Putnok	1950	Soó Rezső	DE-soo-21610.jpg
1470.	<i>Ajuga chamaepitys</i> (L.) Schreb.	Aszófő	1950	Felföldy Lajos	DE-soo-26700.jpg
1470.	<i>Ajuga chamaepitys</i> (L.) Schreb.	Balatonfüred	1947	Pólya László	DE-soo-26688.jpg

Sorszám / Number	Taxon-név / Taxon-name	Település / Settlement	Év / Year	Gyűjtő / Collector	Fájlnév / File-name
1470.	Ajuga chamaepitys (L.) Schreb.	Balmazújváros	1932	Soó Rezső	DE-soo-26685.jpg
1470.	Ajuga chamaepitys (L.) Schreb.	Budapest	1879	Bohatsch, Ferdinand	DE-soo-26694.jpg
1470.	Ajuga chamaepitys (L.) Schreb.	Budapest	1898	Polgár Sándor	DE-soo-26696.jpg
1470.	Ajuga chamaepitys (L.) Schreb.	Budapest	1943	Kárpáti Zoltán	DE-soo-26690.jpg
1470.	Ajuga chamaepitys (L.) Schreb.	Csókakő	1942	Felföldy Lajos	DE-soo-26692.jpg
1470.	Ajuga chamaepitys (L.) Schreb.	Debrecen	1947	Soó Rezső	DE-soo-26684.jpg
1470.	Ajuga chamaepitys (L.) Schreb.	Gödöllő	1922	Soó Rezső	DE-soo-26687.jpg
1470.	Ajuga chamaepitys (L.) Schreb.	Hajdúnánás	1938	Igmándy József	DE-soo-26698.jpg
1470.	Ajuga chamaepitys (L.) Schreb.	Hajdúnánás	2013	Nagy Timea – Takács Attila	DE-soo-37616.jpg
1470.	Ajuga chamaepitys (L.) Schreb.	Hajdúszoboszló	1937	Soó Rezső	DE-soo-26686.jpg
1470.	Ajuga chamaepitys (L.) Schreb.	Pusztamiske	1948	Borsos Olga	DE-soo-26689.jpg
1470.	Ajuga chamaepitys (L.) Schreb.	Sámsonháza	2006	Sramkó Gábor	DE-soo-26683.jpg
1470.	Ajuga chamaepitys (L.) Schreb.	Söréd	1942	Felföldy Lajos	DE-soo-26691.jpg
1470.	Ajuga chamaepitys (L.) Schreb.	Tényő	1908	Polgár Sándor	DE-soo-26697.jpg
1470.	Ajuga chamaepitys (L.) Schreb.	Tihany	1936	Felföldy Lajos	DE-soo-26693.jpg
1470.	Ajuga chamaepitys (L.) Schreb.	Tiszavasvári	1949	Igmándy József	DE-soo-26699.jpg
1471.	Ajuga laxmannii (L.) Benth.	Csór	1927	Filarszky Nándor – Kümmerle J. Béla	DE-soo-26703.jpg
1471.	Ajuga laxmannii (L.) Benth.	Kisújszállás	-	-	DE-soo-26701.jpg
1472.	Ajuga reptans L.	Doboz	1935	Máthé Imre	DE-soo-26710.jpg
1472.	Ajuga reptans L.	Hévíz	1951	Felföldy Lajos	DE-soo-26713.jpg
1472.	Ajuga reptans L.	Hévíz	1951	Felföldy Lajos	DE-soo-26714.jpg
1472.	Ajuga reptans L.	Mátraszentimre	1938	Felföldy Lajos	DE-soo-26704.jpg
1472.	Ajuga reptans L.	Nagyoroszi	1938	Noga Tibor	DE-soo-26715.jpg
1472.	Ajuga reptans L.	Nagyoroszi	1938	Noga Tibor	DE-soo-26719.jpg
1472.	Ajuga reptans L.	Pilisszentiván	1930	Lengyel Géza	DE-soo-26721.jpg
1472.	Ajuga reptans L.	Rábapatona	1909	Polgár Sándor	DE-soo-26718.jpg
1472.	Ajuga reptans L.	Sárospatak	1938	Soó Rezső	DE-soo-26707.jpg
1472.	Ajuga reptans L.	Sormás	1949	Károlyi Árpád	DE-soo-26717.jpg
1472.	Ajuga reptans L.	Tákos	1948	Pólya László – Simon Tibor – Jakucs Pál	DE-soo-26716.jpg
1473.	Ajuga genevensis L.	Aszófő	1950	Felföldy Lajos	DE-soo-26737.jpg
1473.	Ajuga genevensis L.	Békéscsaba	1923	Soó Rezső	DE-soo-26726.jpg
1473.	Ajuga genevensis L.	Debrecen	1931	Soó Rezső	DE-soo-26723.jpg
1473.	Ajuga genevensis L.	Debrecen	1938	Soó Rezső	DE-soo-26724.jpg
1473.	Ajuga genevensis L.	Debrecen	1939	Felföldy Lajos	DE-soo-26738.jpg
1473.	Ajuga genevensis L.	Debrecen	1939	Felföldy Lajos	DE-soo-26740.jpg
1473.	Ajuga genevensis L.	Dejtár	-	Noga Tibor	DE-soo-26732.jpg
1473.	Ajuga genevensis L.	Győr	1898	Polgár Sándor	DE-soo-26730.jpg
1473.	Ajuga genevensis L.	Győrszemere	1920	Polgár Sándor	DE-soo-26731.jpg
1473.	Ajuga genevensis L.	Hajdú- böszörmény	1930	Igmándy József	DE-soo-26728.jpg
1473.	Ajuga genevensis L.	Hajdúnánás	1938	Igmándy József	DE-soo-26727.jpg
1473.	Ajuga genevensis L.	Nyírac nád	1938	Felföldy Lajos	DE-soo-26739.jpg
1473.	Ajuga genevensis L.	Nyíregyháza	1938	Ubrizsy Gábor	DE-soo-26725.jpg
1473.	Ajuga genevensis L.	Pécsely	1951	Felföldy Lajos	DE-soo-26736.jpg
1473.	Ajuga genevensis L.	Sárospatak	1940	Ubrizsy Gábor – Felföldy Lajos – Szűcs Lajos	DE-soo-26722.jpg
1473.	Ajuga genevensis L.	Szilvásvárad	1949	Koppányi Tibor	DE-soo-26733.jpg
1473.	Ajuga genevensis L.	Tiborszállás	1948	Simon Tibor – Jakucs Pál	DE-soo-26734.jpg

Sorszám / Number	Taxon-név / Taxon-name	Település / Settlement	Év / Year	Gyűjtő / Collector	Fájlnév / File-name
1473.	<i>Ajuga genevensis</i> L.	Tihany	1942	Felföldy Lajos	DE-soo-26735.jpg
1473.	<i>Ajuga genevensis</i> L.	Tiszavasvári	1949	Igmándy József	DE-soo-26729.jpg
1474.	<i>Teucrium botrys</i> L.	Bódvaszilas	1935	Hulják János	DE-soo-26813.jpg
1474.	<i>Teucrium botrys</i> L.	Pilisszentkereszt	1948	Papp József	DE-soo-26814.jpg
1474.	<i>Teucrium botrys</i> L.	Vonyarcvashegy	1927	Jávorka Sándor	DE-soo-26811.jpg
1475.	<i>Teucrium montanum</i> L.	"Bakony"	1961	Babai Ágnes	DE-soo-26764.jpg
1475.	<i>Teucrium montanum</i> L.	Balatonakali	1950	Felföldy Lajos	DE-soo-26757.jpg
1475.	<i>Teucrium montanum</i> L.	Bódvaszilas	1950	Jakucs Pál – Kulcsár Gábor	DE-soo-26754.jpg
1475.	<i>Teucrium montanum</i> L.	Budapest	1909	Kocsis István	DE-soo-26759.jpg
1475.	<i>Teucrium montanum</i> L.	Budapest	1947	Soó Rezső	DE-soo-26762.jpg
1475.	<i>Teucrium montanum</i> L.	Dédestapolcsány	1932	Zólyomi Bálint – Máthé Imre	DE-soo-26761.jpg
1475.	<i>Teucrium montanum</i> L.	Győr	1896	Polgár Sándor	DE-soo-26751.jpg
1475.	<i>Teucrium montanum</i> L.	Győr	1913	Polgár Sándor	DE-soo-26750.jpg
1475.	<i>Teucrium montanum</i> L.	Jósvafő	1937	Hulják János	DE-soo-26752.jpg
1475.	<i>Teucrium montanum</i> L.	Karancsalja	1931	Hulják János	DE-soo-26755.jpg
1475.	<i>Teucrium montanum</i> L.	Miskolc	1933	Soó Rezső	DE-soo-26760.jpg
1475.	<i>Teucrium montanum</i> L.	Piliscsaba	1949	Jakucs Pál	DE-soo-26756.jpg
1475.	<i>Teucrium montanum</i> L.	Szigetmonostor	1927	Egey Antal	DE-soo-36800.jpg
1475.	<i>Teucrium montanum</i> L.	Veszprém	1925	Polgár Sándor	DE-soo-26749.jpg
1477.	<i>Teucrium chamaedrys</i> L.	Balatonfüred	1942	Felföldy Lajos	DE-soo-26802.jpg
1477.	<i>Teucrium chamaedrys</i> L.	Bódvarákó	1951	Soó Rezső – Jakucs Pál – Ér Lajos	DE-soo-26807.jpg
1477.	<i>Teucrium chamaedrys</i> L.	Budapest	1923	Kőfaragó-Gyelnik Vilmos	DE-soo-26792.jpg
1477.	<i>Teucrium chamaedrys</i> L.	Bükkszentkereszt	1937	Kovács L.	DE-soo-26797.jpg
1477.	<i>Teucrium chamaedrys</i> L.	Debrecen	1931	Máthé Imre	DE-soo-26804.jpg
1477.	<i>Teucrium chamaedrys</i> L.	Debrecen	1948	Igmándy József	DE-soo-26798.jpg
1477.	<i>Teucrium chamaedrys</i> L.	Egyek	1931	Máthé Imre	DE-soo-26803.jpg
1477.	<i>Teucrium chamaedrys</i> L.	Erdőbénye	1950	Jakucs Pál	DE-soo-26799.jpg
1477.	<i>Teucrium chamaedrys</i> L.	Gödöllő	1922	Soó Rezső	DE-soo-26809.jpg
1477.	<i>Teucrium chamaedrys</i> L.	Győr	1896	Polgár Sándor	DE-soo-26795.jpg
1477.	<i>Teucrium chamaedrys</i> L.	Jánossomorja	1929	Polgár Sándor	DE-soo-26794.jpg
1477.	<i>Teucrium chamaedrys</i> L.	Nagykanizsa	1949	Károlyi Árpád	DE-soo-26793.jpg
1477.	<i>Teucrium chamaedrys</i> L.	Pusztamiske	1948	Borsos Olga	DE-soo-26800.jpg
1477.	<i>Teucrium chamaedrys</i> L.	Szurdokpuszpöki	1937	Máthé Imre	DE-soo-26805.jpg
1477.	<i>Teucrium chamaedrys</i> L.	Tihany	1947	Pólya László	DE-soo-26801.jpg
1477.	<i>Teucrium chamaedrys</i> L.	Vác	1923	Soó Rezső	DE-soo-26808.jpg
1478.	<i>Teucrium scordium</i> L.	Bátorliget	1932	Soó Rezső	DE-soo-26783.jpg
1478.	<i>Teucrium scordium</i> L.	Bátorliget	1934	Soó Rezső	DE-soo-26784.jpg
1478.	<i>Teucrium scordium</i> L.	Beregdaróc	1952	Simon Tibor – Vozáry Elemér	DE-soo-26780.jpg
1478.	<i>Teucrium scordium</i> L.	Bodajk	1942	Felföldy Lajos	DE-soo-26774.jpg
1478.	<i>Teucrium scordium</i> L.	Bódvaszilas	1933	Hulják János	DE-soo-26785.jpg
1478.	<i>Teucrium scordium</i> L.	Boldog	1927	Tuzson János	DE-soo-26768.jpg
1478.	<i>Teucrium scordium</i> L.	Budaörs	1946	Vajda László	DE-soo-26786.jpg
1478.	<i>Teucrium scordium</i> L.	Budapest	1946	Kárpáti Zoltán	DE-soo-26787.jpg
1478.	<i>Teucrium scordium</i> L.	Bugyi	1917	Magyar Ant.	DE-soo-26791.jpg
1478.	<i>Teucrium scordium</i> L.	Debrecen	1931	Soó Rezső	DE-soo-26781.jpg
1478.	<i>Teucrium scordium</i> L.	Göd	1948	Soó Rezső	DE-soo-26772.jpg

Sorszám / Number	Taxon-név / Taxon-name	Település / Settlement	Év / Year	Gyűjtő / Collector	Fájlnév / File-name
1478.	Teucrium scordium L.	Győr	1911	Polgár Sándor	DE-soo-26779.jpg
1478.	Teucrium scordium L.	Győr	1916	Polgár Sándor	DE-soo-26778.jpg
1478.	Teucrium scordium L.	Győr	1926	Polgár Sándor	DE-soo-26788.jpg
1478.	Teucrium scordium L.	Hajdúnánás	1929	Igmándy József	DE-soo-26777.jpg
1478.	Teucrium scordium L.	Mezőzombor	2004	Molnár Csaba	DE-soo-26769.jpg
1478.	Teucrium scordium L.	Mór	1942	Felföldy Lajos	DE-soo-26775.jpg
1478.	Teucrium scordium L.	Nyírac nád	1932	Soó Rezső	DE-soo-26782.jpg
1478.	Teucrium scordium L.	Nyirád	2002	Molnár Csaba	DE-soo-26745.jpg
1478.	Teucrium scordium L.	Nyírmártonfalva	1934	Máthé Imre	DE-soo-26773.jpg
1478.	Teucrium scordium L.	Szeged	1947	Timár Lajos	DE-soo-26789.jpg
1478.	Teucrium scordium L.	Szerencs	1939	Hulják János	DE-soo-26790.jpg
1478.	Teucrium scordium L.	Vácrátót	1949	Soó Rezső	DE-soo-26771.jpg
1478.	Teucrium scordium L.	Vállaj	1934	Soó Rezső	DE-soo-26770.jpg
1479.	Scutellaria hastifolia L.	Bélmegyer	1934	Máthé Imre	DE-soo-26818.jpg
1479.	Scutellaria hastifolia L.	Budapest	1911	Lengyel Géza	DE-soo-26823.jpg
1479.	Scutellaria hastifolia L.	Debrecen	1932	Soó Rezső	DE-soo-26846.jpg
1479.	Scutellaria hastifolia L.	Debrecen	1933	Juhász Lajos	DE-soo-26844.jpg
1479.	Scutellaria hastifolia L.	Debrecen	1937	Felföldy Lajos	DE-soo-26835.jpg
1479.	Scutellaria hastifolia L.	Győr	1908	Polgár Sándor	DE-soo-26827.jpg
1479.	Scutellaria hastifolia L.	Győr	1934	Polgár Sándor	DE-soo-26825.jpg
1479.	Scutellaria hastifolia L.	Győrszemere	1928	Polgár Sándor	DE-soo-26826.jpg
1479.	Scutellaria hastifolia L.	Gyula	1935	Soó Rezső	DE-soo-26839.jpg
1479.	Scutellaria hastifolia L.	Hajdú- böszörmény	1932	Soó Rezső	DE-soo-26845.jpg
1479.	Scutellaria hastifolia L.	Hajdúnánás	1938	Igmándy József	DE-soo-26832.jpg
1479.	Scutellaria hastifolia L.	Hencida	1932	Kovács L.	DE-soo-26830.jpg
1479.	Scutellaria hastifolia L.	Ipolyszög	1938	Noga Tibor	DE-soo-26821.jpg
1479.	Scutellaria hastifolia L.	Karcag	1936	Oláh J.	DE-soo-26834.jpg
1479.	Scutellaria hastifolia L.	Konyár	1949	Soó Rezső	DE-soo-26841.jpg
1479.	Scutellaria hastifolia L.	Mikepércs	1932	Soó Rezső	DE-soo-26822.jpg
1479.	Scutellaria hastifolia L.	Nagycserkesz	1933	Soó Rezső	DE-soo-26842.jpg
1479.	Scutellaria hastifolia L.	Nagyszentjános	1929	Polgár Sándor	DE-soo-26824.jpg
1479.	Scutellaria hastifolia L.	Pécsely	1950	Felföldy Lajos	DE-soo-26836.jpg
1479.	Scutellaria hastifolia L.	Sáránd	1934	Soó Rezső	DE-soo-26843.jpg
1479.	Scutellaria hastifolia L.	Szentendre	1947	Kárpáti Zoltán	DE-soo-26829.jpg
1479.	Scutellaria hastifolia L.	Szolnok	1923	Soó Rezső	DE-soo-26819.jpg
1479.	Scutellaria hastifolia L.	Tákos	1948	Pólya László – Simon Tibor – Jakucs Pál	DE-soo-26833.jpg
1479.	Scutellaria hastifolia L.	Tiszafüred	1932	Soó Rezső	DE-soo-26840.jpg
1479.	Scutellaria hastifolia L.	Tiszavasvári	1949	Igmándy József	DE-soo-26831.jpg
1479.	Scutellaria hastifolia L.	Tokaj	2004	Hriczkó Renáta	DE-soo-26817.jpg
1479.	Scutellaria hastifolia L.	Veszprém	1931	Polgár Sándor	DE-soo-26838.jpg
1480.	Scutellaria galericulata L.	Balatonfüred	1942	Felföldy Lajos	DE-soo-26858.jpg
1480.	Scutellaria galericulata L.	Bátorliget	1934	Soó Rezső	DE-soo-26864.jpg
1480.	Scutellaria galericulata L.	Bocskai kert	1948	Falusy	DE-soo-26854.jpg
1480.	Scutellaria galericulata L.	Boldogkőváralja	1939	Hulják János	DE-soo-26850.jpg
1480.	Scutellaria galericulata L.	Debrecen	1951	Kulcsár Gábor	DE-soo-26847.jpg
1480.	Scutellaria galericulata L.	Dunaszeg	1920	Polgár Sándor	DE-soo-26852.jpg
1480.	Scutellaria galericulata L.	Egerbakta	1930	Igmándy József	DE-soo-26856.jpg

Sorszám / Number	Taxon-név / Taxon-name	Település / Settlement	Év / Year	Gyűjtő / Collector	Fájlnév / File-name
1480.	<i>Scutellaria galericulata</i> L.	Füzér	2010	Matus Gábor – Takács Attila	DE-soo-26848.jpg
1480.	<i>Scutellaria galericulata</i> L.	Győr	1897	Polgár Sándor	DE-soo-26853.jpg
1480.	<i>Scutellaria galericulata</i> L.	Győr	1908	Polgár Sándor	DE-soo-26851.jpg
1480.	<i>Scutellaria galericulata</i> L.	Kállósemjén	1932	Soó Rezső	DE-soo-26862.jpg
1480.	<i>Scutellaria galericulata</i> L.	Kállósemjén	1934	Soó Rezső	DE-soo-26863.jpg
1480.	<i>Scutellaria galericulata</i> L.	Miskolc	1936	Soó Rezső	DE-soo-26860.jpg
1480.	<i>Scutellaria galericulata</i> L.	Nagyvisnyó	1928	Igmándy József	DE-soo-26855.jpg
1480.	<i>Scutellaria galericulata</i> L.	Pálháza	1952	Borsos Olga	DE-soo-26857.jpg
1480.	<i>Scutellaria galericulata</i> L.	Pálháza	1952	Borsos Olga	DE-soo-26865.jpg
1480.	<i>Scutellaria galericulata</i> L.	Telkibánya	2012	Sándor Zsolt – Matus Gábor – Takács Attila	DE-soo-37473.jpg
1480.	<i>Scutellaria galericulata</i> L.	Tihany	1928	Soó Rezső	DE-soo-26861.jpg
1481.	<i>Scutellaria columnae</i> All.	Bakonyoszlop	1932	Polgár Sándor	DE-soo-26873.jpg
1481.	<i>Scutellaria columnae</i> All.	Budapest	1947	Kárpáti Zoltán	DE-soo-26877.jpg
1481.	<i>Scutellaria columnae</i> All.	Csákvár	1948	Soó Rezső	DE-soo-26869.jpg
1481.	<i>Scutellaria columnae</i> All.	Écs	1909	Polgár Sándor	DE-soo-26876.jpg
1481.	<i>Scutellaria columnae</i> All.	Eplény	1929	Bartha Andor	DE-soo-26872.jpg
1481.	<i>Scutellaria columnae</i> All.	Gánt	1932	Boros Ádám	DE-soo-26870.jpg
1481.	<i>Scutellaria columnae</i> All.	Kajárpéc	1913	Polgár Sándor	DE-soo-26878.jpg
1481.	<i>Scutellaria columnae</i> All.	Tarján	1932	Boros Ádám	DE-soo-26871.jpg
1481.	<i>Scutellaria columnae</i> All.	Tés	1933	Polgár Sándor	DE-soo-26875.jpg
1481.	<i>Scutellaria columnae</i> All.	Zirc	1933	Polgár Sándor	DE-soo-26874.jpg
1482.	<i>Scutellaria altissima</i> L.	Abaujszántó	1938	Soó Rezső	DE-soo-26889.jpg
1482.	<i>Scutellaria altissima</i> L.	Bélapátfalva	1928	Hulják János	DE-soo-26882.jpg
1482.	<i>Scutellaria altissima</i> L.	Bélapátfalva	1930	Soó Rezső	DE-soo-26890.jpg
1482.	<i>Scutellaria altissima</i> L.	Bélapátfalva	1932	Máthé Imre	DE-soo-26886.jpg
1482.	<i>Scutellaria altissima</i> L.	Budapest	1909	Thaisz Lajos	DE-soo-26880.jpg
1482.	<i>Scutellaria altissima</i> L.	Budapest	1945	Vajda László	DE-soo-26885.jpg
1482.	<i>Scutellaria altissima</i> L.	Eger	1936	Soó Rezső	DE-soo-26891.jpg
1482.	<i>Scutellaria altissima</i> L.	Erdőbénye	1938	Hulják János	DE-soo-26883.jpg
1482.	<i>Scutellaria altissima</i> L.	Erdőbénye	1948	Soó Rezső	DE-soo-26887.jpg
1482.	<i>Scutellaria altissima</i> L.	Pécs	1922	Kümmerle J. Béla – Jávorka Sándor	DE-soo-26894.jpg
1482.	<i>Scutellaria altissima</i> L.	Tokaj	1937	Soó Rezső	DE-soo-26888.jpg
1482.	<i>Scutellaria altissima</i> L.	Vác	1949	Soó Rezső – Simon Tibor – Jakucs Pál	DE-soo-26892.jpg
1482.	<i>Scutellaria altissima</i> L.	Zirc	-	-	DE-soo-26881.jpg
1483.	<i>Marrubium vulgare</i> L.	Bódvaszilas	1937	Hulják János	DE-soo-26908.jpg
1483.	<i>Marrubium vulgare</i> L.	Győr	1929	Polgár Sándor	DE-soo-26903.jpg
1483.	<i>Marrubium vulgare</i> L.	Hajdúhadház	1934	Soó Rezső	DE-soo-26911.jpg
1483.	<i>Marrubium vulgare</i> L.	Hajdúnánás	1927	Igmándy József	DE-soo-26906.jpg
1483.	<i>Marrubium vulgare</i> L.	Mór	1942	Felföldy Lajos	DE-soo-26909.jpg
1483.	<i>Marrubium vulgare</i> L.	Tihany	1947	Pólya László	DE-soo-26907.jpg
1484.	<i>Marrubium peregrinum</i> L.	Budapest	1948	Soó Rezső	DE-soo-26916.jpg
1484.	<i>Marrubium peregrinum</i> L.	Bugac	1952	Vozáry Elemér	DE-soo-26912.jpg
1484.	<i>Marrubium peregrinum</i> L.	Buják	1918	Soó Rezső	DE-soo-26913.jpg
1484.	<i>Marrubium peregrinum</i> L.	Debrecen	1931	Soó Rezső	DE-soo-26917.jpg
1484.	<i>Marrubium peregrinum</i> L.	Tihany	1928	Soó Rezső	DE-soo-26915.jpg
1485.	<i>Marrubium × paniculatum</i> Desr.	Balmazújváros	1932	Soó Rezső	DE-soo-26928.jpg

Sorszám / Number	Taxon-név / Taxon-name	Település / Settlement	Év / Year	Gyűjtő / Collector	Fájlnév / File-name
1485.	Marrubium × paniculatum Desr.	Budapest	1917	Degen Árpád	DE-soo-26922.jpg
1485.	Marrubium × paniculatum Desr.	Debrecen	1932	Soó Rezső	DE-soo-26929.jpg
1485.	Marrubium × paniculatum Desr.	Göd	1936	Kárpáti Zoltán	DE-soo-26931.jpg
1485.	Marrubium × paniculatum Desr.	Gyulakeszi	1938	Soó Rezső	DE-soo-26927.jpg
1485.	Marrubium × paniculatum Desr.	Lőrinci	1922	Soó Rezső	DE-soo-26925.jpg
1485.	Marrubium × paniculatum Desr.	Pilisszentiván	1909	Kocsis István	DE-soo-26921.jpg
1485.	Marrubium × paniculatum Desr.	Szank	1926	Lengyel Géza	DE-soo-26920.jpg
1485.	Marrubium × paniculatum Desr.	Szurdokpuszpöki	1924	Hulják János	DE-soo-26919.jpg
1485.	Marrubium × paniculatum Desr.	Tét	1918	Polgár Sándor	DE-soo-26923.jpg
1485.	Marrubium × paniculatum Desr.	Tihany	1928	Soó Rezső	DE-soo-26926.jpg
1485.	Marrubium × paniculatum Desr.	Tiszavasvári	1949	Igmándy József	DE-soo-26924.jpg
1485.	Marrubium × paniculatum Desr.	Vértesszőlős	1925	Boros Ádám	DE-soo-26918.jpg
1485.	Marrubium × paniculatum Desr.	Zamárdi	1930	Jávorka Sándor	DE-soo-26932.jpg
1486.	Sideritis montana L.	Aggtelek	1951	Soó Rezső	DE-soo-26942.jpg
1486.	Sideritis montana L.	Aszófő	1950	Felföldy Lajos	DE-soo-26935.jpg
1486.	Sideritis montana L.	Budaörs	1919	Lengyel Géza	DE-soo-26944.jpg
1486.	Sideritis montana L.	Budaörs	1947	Soó Rezső	DE-soo-26941.jpg
1486.	Sideritis montana L.	Budapest	1911	Lengyel Géza	DE-soo-26936.jpg
1486.	Sideritis montana L.	Budapest	1947	Soó Rezső	DE-soo-26939.jpg
1486.	Sideritis montana L.	Budapest	1947	Soó Rezső	DE-soo-26940.jpg
1486.	Sideritis montana L.	Budapest	1948	Soó Rezső	DE-soo-26952.jpg
1486.	Sideritis montana L.	Csókakő	1942	Felföldy Lajos	DE-soo-26934.jpg
1486.	Sideritis montana L.	Écs	1908	Polgár Sándor	DE-soo-26949.jpg
1486.	Sideritis montana L.	Fertőrákos	1932	Soó Rezső	DE-soo-26937.jpg
1486.	Sideritis montana L.	Gyöngyöspata	2002	Molnár Csaba	DE-soo-26933.jpg
1486.	Sideritis montana L.	Győr	1907	Polgár Sándor	DE-soo-26945.jpg
1486.	Sideritis montana L.	Pécs	1938	Soó Rezső	DE-soo-26951.jpg
1486.	Sideritis montana L.	Pusztamiske	1948	Borsos Olga	DE-soo-26946.jpg
1486.	Sideritis montana L.	Tihany	1942	Felföldy Lajos	DE-soo-26956.jpg
1486.	Sideritis montana L.	Tihany	1947	Pólya László	DE-soo-26955.jpg
1486.	Sideritis montana L.	Vác	1923	Soó Rezső	DE-soo-26953.jpg
1486.	Sideritis montana L.	Villány	1915	Lengyel Géza	DE-soo-26954.jpg
1486.	Sideritis montana L.	Visegrád	1949	Soó Rezső	DE-soo-26938.jpg
1486.	Sideritis montana L.	Visonta	2001	Molnár Csaba	DE-soo-26943.jpg
1487.	Melittis melissophyllum L.	Barabás	1951	Simon Tibor	DE-soo-27066.jpg
1487.	Melittis melissophyllum L.	Bátorliget	1928	Soó Rezső	DE-soo-27071.jpg
1487.	Melittis melissophyllum L.	Budapest	1898	Polgár Sándor	DE-soo-27068.jpg
1487.	Melittis melissophyllum L.	Budapest	1949	Szabó Mária	DE-soo-27073.jpg
1487.	Melittis melissophyllum L.	Budapest	1961	Babai Ágnes	DE-soo-27062.jpg
1487.	Melittis melissophyllum L.	Drégelypalánk	1938	Noga Tibor	DE-soo-27072.jpg
1487.	Melittis melissophyllum L.	Écs	1914	Polgár Sándor	DE-soo-27082.jpg
1487.	Melittis melissophyllum L.	Eszteregnye	1949	Károlyi Árpád	DE-soo-27067.jpg
1487.	Melittis melissophyllum L.	Gyenesdiás	1928	Soó Rezső	DE-soo-27078.jpg
1487.	Melittis melissophyllum L.	Gyöngyös	1961	Soó Rezső	DE-soo-27083.jpg
1487.	Melittis melissophyllum L.	Kajárpéc	1920	Polgár Sándor	DE-soo-27063.jpg
1487.	Melittis melissophyllum L.	Lesenceistvánd	1931	Soó Rezső	DE-soo-27076.jpg
1487.	Melittis melissophyllum L.	Nagydém	1918	Polgár Sándor	DE-soo-27075.jpg
1487.	Melittis melissophyllum L.	Pécsvárad	1936	Soó Rezső	DE-soo-27077.jpg
1487.	Melittis melissophyllum L.	Somoskőújfalu	1937	Máthé Imre	DE-soo-27070.jpg

Sorszám / Number	Taxon-név / Taxon-name	Település / Settlement	Év / Year	Gyűjtő / Collector	Fájlnév / File-name
1487.	Melittis melissophyllum L.	Szalonna	1948	Simon Tibor – Borsos Olga – Jakucs Pál	DE-soo-27074.jpg
1487.	Melittis melissophyllum L.	Vác	1938	Soó Rezső	DE-soo-27069.jpg
1488.	Phlomis tuberosa L.	Bőcs	-	Takács Attila	DE-soo-27151.jpg
1488.	Phlomis tuberosa L.	Budapest	1928	Polgár Sándor	DE-soo-27160.jpg
1488.	Phlomis tuberosa L.	Debrecen	1947	Soó Rezső	DE-soo-27161.jpg
1488.	Phlomis tuberosa L.	Egyek	1932	Máthé Imre	DE-soo-27157.jpg
1488.	Phlomis tuberosa L.	Gyöngyössolymos	1922	Soó Rezső	DE-soo-27156.jpg
1488.	Phlomis tuberosa L.	Komjáti	1950	Jakucs Pál – Kulcsár Gábor	DE-soo-27158.jpg
1488.	Phlomis tuberosa L.	Öskü	1933	Polgár Sándor	DE-soo-27159.jpg
1490.	Galeopsis ladanum L.	Pálháza	2003	Molnár Csaba	DE-soo-27163.jpg
1490.	Galeopsis ladanum L.	Vácrátót	1950	Soó Rezső	DE-soo-27164.jpg
1492.	Galeopsis pubescens Besser	Bábolna	1912	Polgár Sándor	DE-soo-36803.jpg
1492.	Galeopsis pubescens Besser	Budapest	1922	Kőfaragó-Gyelnik Vilmos	DE-soo-27208.jpg
1492.	Galeopsis pubescens Besser	Debrecen	1931	Soó Rezső	DE-soo-27205.jpg
1492.	Galeopsis pubescens Besser	Eplény	1932	Polgár Sándor	DE-soo-27211.jpg
1492.	Galeopsis pubescens Besser	Erdőbénye	1948	Soó Rezső	DE-soo-27198.jpg
1492.	Galeopsis pubescens Besser	Füzér	1949	Simon Tibor – Jakucs Pál	DE-soo-27217.jpg
1492.	Galeopsis pubescens Besser	"Kékes"	1935	Soó Rezső	DE-soo-27201.jpg
1492.	Galeopsis pubescens Besser	Győr	1909	Polgár Sándor	DE-soo-27212.jpg
1492.	Galeopsis pubescens Besser	Győr	1912	Polgár Sándor	DE-soo-27213.jpg
1492.	Galeopsis pubescens Besser	Győr	1918	Polgár Sándor	DE-soo-27214.jpg
1492.	Galeopsis pubescens Besser	Győr	1922	Polgár Sándor	DE-soo-27209.jpg
1492.	Galeopsis pubescens Besser	Miskolc	1938	Soó Rezső	DE-soo-27199.jpg
1492.	Galeopsis pubescens Besser	Mór	1936	Felföldy Lajos	DE-soo-27200.jpg
1492.	Galeopsis pubescens Besser	Pusztamiske	1948	Borsos Olga	DE-soo-27207.jpg
1492.	Galeopsis pubescens Besser	Pusztamiske	1948	Borsos Olga	DE-soo-27216.jpg
1492.	Galeopsis pubescens Besser	Somoskőújfalu	1937	Máthé Imre	DE-soo-27202.jpg
1492.	Galeopsis pubescens Besser	Téglás	1937	Máthé Imre	DE-soo-27204.jpg
1492.	Galeopsis pubescens Besser	Tiborszállás	1948	Simon Tibor – Jakucs Pál	DE-soo-27218.jpg
1492.	Galeopsis pubescens Besser	Tiszavasvári	1948	Igmándy József	DE-soo-27215.jpg
1492.	Galeopsis pubescens Besser	Vácrátót	1949	Soó Rezső	DE-soo-27203.jpg
1492.	Galeopsis pubescens Besser	Vácrátót	1949	Soó Rezső	DE-soo-27206.jpg
1492.	Galeopsis pubescens Besser	Zirc	1924	Polgár Sándor	DE-soo-27210.jpg
1493.	Galeopsis speciosa Mill.	Bódvarákó	1951	Jakucs Pál – Ér Lajos	DE-soo-27184.jpg
1493.	Galeopsis speciosa Mill.	Bükkszentkereszt	1937	Igmándy József	DE-soo-27189.jpg
1493.	Galeopsis speciosa Mill.	Erdőbénye	1948	Soó Rezső	DE-soo-27181.jpg
1493.	Galeopsis speciosa Mill.	Kaszó	1957	Soó Rezső	DE-soo-27179.jpg
1493.	Galeopsis speciosa Mill.	Miskolc	1938	Soó Rezső	DE-soo-27180.jpg
1493.	Galeopsis speciosa Mill.	Nagykanizsa	1949	Károlyi Árpád	DE-soo-27188.jpg
1493.	Galeopsis speciosa Mill.	Pálháza	1949	Simon Tibor – Jakucs Pál	DE-soo-27187.jpg
1493.	Galeopsis speciosa Mill.	Pörbölly	1927	Lengyel Géza	DE-soo-27194.jpg
1493.	Galeopsis speciosa Mill.	Sátoraljaújhely	1928	Egey Antal	DE-soo-36802.jpg
1493.	Galeopsis speciosa Mill.	Szögliget	1950	Jakucs Pál – Kulcsár Gábor	DE-soo-27182.jpg
1493.	Galeopsis speciosa Mill.	Szögliget	1951	Soó Rezső – Jakucs Pál – Ér Lajos	DE-soo-27183.jpg
1494.	Galeopsis tetrahit L.	Hencida	1937	Máthé Imre	DE-soo-27169.jpg
1494.	Galeopsis tetrahit L.	Ravazd	1909	Polgár Sándor	DE-soo-27165.jpg

Sorszám / Number	Taxon-név / Taxon-name	Település / Settlement	Év / Year	Gyűjtő / Collector	Fájlnév / File-name
1494.	Galeopsis tetrahit L.	Szamoszeg	1948	Simon Tibor – Jakucs Pál	DE-soo-27168.jpg
1495.	Galeopsis bifida Boenn.	Gyöngyösoroszi	2001	Molnár Csaba	DE-soo-27173.jpg
1495.	Galeopsis bifida Boenn.	Győr	1916	Polgár Sándor	DE-soo-27176.jpg
1495.	Galeopsis bifida Boenn.	Győr	1927	Polgár Sándor	DE-soo-27178.jpg
1495.	Galeopsis bifida Boenn.	Kapuvár	1920	Polgár Sándor	DE-soo-27177.jpg
1495.	Galeopsis bifida Boenn.	Kondorfa	1953	Pócs Tamás	DE-soo-27174.jpg
1492. × 1493.	Galeopsis pubescens Besser × Galeopsis speciosa Mill.	Erdőhorváti	1936	Hulják János	DE-soo-27219.jpg
1494.+149 5.	Galeopsis tetrahit L. – Galeopsis bifida Boenn.	Regéc	2012	Matus Gábor – Takács Attila	DE-soo-37476.jpg
1496.	Lamium orvala L.	Zákány	1948	Károlyi Árpád	DE-soo-27224.jpg
1496.	Lamium orvala L.	Zákány	1975	Kevey Balázs	DE-soo-27221.jpg
1497.	Lamium album L.	Debrecen	1938	Soó Rezső	DE-soo-36804.jpg
1497.	Lamium album L.	Hajdúbagos	1935	Soó Rezső	DE-soo-27266.jpg
1497.	Lamium album L.	Hajdúnánás	1935	Soó Rezső	DE-soo-27267.jpg
1497.	Lamium album L.	"Bánkút"	1961	Babai Ágnes	DE-soo-27268.jpg
1497.	Lamium album L.	Nyíregyháza	1938	Soó Rezső	DE-soo-27265.jpg
1497.	Lamium album L.	Nyírlugos	1949	Soó Rezső	DE-soo-27263.jpg
1497.	Lamium album L.	Tiborszállás	1948	Simon Tibor – Jakucs Pál	DE-soo-27262.jpg
1497.	Lamium album L.	Tiszavasvári	1949	Igmándy József	DE-soo-27264.jpg
1498.	Lamium maculatum L.	Ásványráró	1912	Polgár Sándor	DE-soo-27276.jpg
1498.	Lamium maculatum L.	Ásványráró	1913	Polgár Sándor	DE-soo-27275.jpg
1498.	Lamium maculatum L.	Aszófő	1928	Soó Rezső	DE-soo-27302.jpg
1498.	Lamium maculatum L.	Budapest	1909	Lengyel Géza	DE-soo-27279.jpg
1498.	Lamium maculatum L.	Budapest	1949	Simon Tibor	DE-soo-27272.jpg
1498.	Lamium maculatum L.	Budapest	1961	Babai Ágnes	DE-soo-27306.jpg
1498.	Lamium maculatum L.	Csesznek	1929	Polgár Sándor	DE-soo-27284.jpg
1498.	Lamium maculatum L.	Eplény	1931	Polgár Sándor	DE-soo-27282.jpg
1498.	Lamium maculatum L.	Füzér	1949	Simon Tibor – Jakucs Pál	DE-soo-27273.jpg
1498.	Lamium maculatum L.	Győr	1931	Polgár Sándor	DE-soo-27283.jpg
1498.	Lamium maculatum L.	Győrszemere	1921	Polgár Sándor	DE-soo-27277.jpg
1498.	Lamium maculatum L.	Gyula	1935	Soó Rezső	DE-soo-27305.jpg
1498.	Lamium maculatum L.	Hévíz	1951	Felföldy Lajos	DE-soo-27286.jpg
1498.	Lamium maculatum L.	Isztimér	1949	Soó Rezső	DE-soo-27301.jpg
1498.	Lamium maculatum L.	Jósvafő	1948	Simon Tibor – Pólya László – Baráth Zoltán	DE-soo-27294.jpg
1498.	Lamium maculatum L.	Jósvafő	1952	Kulcsár Gábor	DE-soo-27292.jpg
1498.	Lamium maculatum L.	Kőszeg	1932	Soó Rezső	DE-soo-27303.jpg
1498.	Lamium maculatum L.	Lesenceistvánd	1924	Polgár Sándor	DE-soo-27278.jpg
1498.	Lamium maculatum L.	Nagyvisnyó	1936	Soó Rezső	DE-soo-27299.jpg
1498.	Lamium maculatum L.	Örvényes	1951	Felföldy Lajos	DE-soo-27287.jpg
1498.	Lamium maculatum L.	Pápakovácsi	1928	Polgár Sándor	DE-soo-27274.jpg
1498.	Lamium maculatum L.	Pápakovácsi	1928	Polgár Sándor	DE-soo-27285.jpg
1498.	Lamium maculatum L.	Pécsvárad	1936	Soó Rezső	DE-soo-27304.jpg
1498.	Lamium maculatum L.	Sátoraljaújhely	1952	Kulcsár Gábor – Vozáry Elemér	DE-soo-27288.jpg
1498.	Lamium maculatum L.	Szokolya	1922	Soó Rezső	DE-soo-27300.jpg
1498.	Lamium maculatum L.	Szögliget	1950	Jakucs Pál – Kulcsár Gábor	DE-soo-27293.jpg
1498.	Lamium maculatum L.	Szögliget	1951	Jakucs Pál – Ér Lajos	DE-soo-27290.jpg
1498.	Lamium maculatum L.	Szurdokpüspöki	1937	Máthé Imre	DE-soo-27269.jpg

Sorszám / Number	Taxon-név / Taxon-name	Település / Settlement	Év / Year	Gyűjtő / Collector	Fájlnév / File-name
1498.	<i>Lamium maculatum</i> L.	Tokaj	1933	Soó Rezső	DE-soo-27298.jpg
1498.	<i>Lamium maculatum</i> L.	Zirc	1953	Kulcsár Gábor – Vozáry Elemér	DE-soo-27289.jpg
1499.	<i>Lamium amplexicaule</i> L.	Budapest	1927	Koszilkov János	DE-soo-27246.jpg
1499.	<i>Lamium amplexicaule</i> L.	Debrecen	1931	Soó Rezső	DE-soo-27247.jpg
1499.	<i>Lamium amplexicaule</i> L.	Debrecen	1934	Máthé Imre	DE-soo-27248.jpg
1499.	<i>Lamium amplexicaule</i> L.	Győr	1918	Polgár Sándor	DE-soo-27250.jpg
1499.	<i>Lamium amplexicaule</i> L.	Hajdúnánás	1928	Igmándy József	DE-soo-27251.jpg
1499.	<i>Lamium amplexicaule</i> L.	Sáránd	1933	Soó Rezső	DE-soo-27252.jpg
1499.	<i>Lamium amplexicaule</i> L.	Tiszavasvári	1949	Igmándy József	DE-soo-27253.jpg
1499.	<i>Lamium amplexicaule</i> L.	Vámospércs	1949	Soó Rezső	DE-soo-27249.jpg
1500.	<i>Lamium purpureum</i> L.	Bocskai kert	1930	Zilahi-Sebess Géza	DE-soo-27258.jpg
1500.	<i>Lamium purpureum</i> L.	Debrecen	1934	Soó Rezső	DE-soo-27255.jpg
1500.	<i>Lamium purpureum</i> L.	Debrecen	1936	Felföldy Lajos	DE-soo-27257.jpg
1500.	<i>Lamium purpureum</i> L.	Hajdúhadház	1932	Soó Rezső	DE-soo-27254.jpg
1500.	<i>Lamium purpureum</i> L.	Körösladány	1935	Máthé Imre	DE-soo-27260.jpg
1500.	<i>Lamium purpureum</i> L.	Nagykanizsa	1949	Károlyi Árpád	DE-soo-27256.jpg
1500.	<i>Lamium purpureum</i> L.	"Pilis"	1961	Babai Ágnes	DE-soo-27259.jpg
1501.	<i>Galeobdolon montanum</i> Pers. ex Rchb.	Csesznek	1925	Polgár Sándor	DE-soo-27232.jpg
1501.	<i>Galeobdolon montanum</i> Pers. ex Rchb.	Csesznek	1953	Kulcsár Gábor – Vozáry Elemér	DE-soo-27229.jpg
1501.	<i>Galeobdolon montanum</i> Pers. ex Rchb.	Nagyoroszi	1938	Noga Tibor	DE-soo-27233.jpg
1501.	<i>Galeobdolon montanum</i> Pers. ex Rchb.	Nógrád	1938	Balázs Ferenc	DE-soo-27230.jpg
1501.	<i>Galeobdolon montanum</i> Pers. ex Rchb.	Rábakecöl	1907	Polgár Sándor	DE-soo-27231.jpg
1501.	<i>Galeobdolon montanum</i> Pers. ex Rchb.	Somlóvásárhely	1953	Kulcsár Gábor – Vozáry Elemér	DE-soo-27228.jpg
1501.	<i>Galeobdolon montanum</i> Pers. ex Rchb.	Vászoly	1950	Felföldy Lajos	DE-soo-27227.jpg
1502.	<i>Galeobdolon luteum</i> Huds.	Beregdaróc	1951	Simon Tibor – Jakucs Pál – Kulcsár Gábor	DE-soo-27242.jpg
1502.	<i>Galeobdolon luteum</i> Huds.	Erdőbénye	1952	Borsos Olga	DE-soo-27239.jpg
1502.	<i>Galeobdolon luteum</i> Huds.	Erdőbénye	1952	Borsos Olga	DE-soo-27243.jpg
1502.	<i>Galeobdolon luteum</i> Huds.	Gyöngyös	1932	Soó Rezső	DE-soo-27241.jpg
1502.	<i>Galeobdolon luteum</i> Huds.	Háromhuta	1938	Soó Rezső	DE-soo-27235.jpg
1502.	<i>Galeobdolon luteum</i> Huds.	Sátoraljaújhely	1952	Kulcsár Gábor – Vozáry Elemér	DE-soo-27240.jpg
1502.	<i>Galeobdolon luteum</i> Huds.	Taktakenéz	2009	Takács Attila	DE-soo-27225.jpg
1504.	<i>Leonurus cardiaca</i> L.	Debrecen	1930	Soó Rezső	DE-soo-27311.jpg
1504.	<i>Leonurus cardiaca</i> L.	Egyek	1932	Soó Rezső	DE-soo-27313.jpg
1504.	<i>Leonurus cardiaca</i> L.	Hajdúnánás	1927	Igmándy József	DE-soo-27314.jpg
1504.	<i>Leonurus cardiaca</i> L.	Tihany	1928	Soó Rezső	DE-soo-36805.jpg
1505.	<i>Leonurus marrubiastrum</i> L.	Egyek	1932	Soó Rezső	DE-soo-27327.jpg
1505.	<i>Leonurus marrubiastrum</i> L.	Győr	1901	Polgár Sándor	DE-soo-27317.jpg
1505.	<i>Leonurus marrubiastrum</i> L.	Győr	1911	Polgár Sándor	DE-soo-27319.jpg
1505.	<i>Leonurus marrubiastrum</i> L.	Hajdúnánás	1935	Ujvárosi Miklós	DE-soo-27324.jpg
1505.	<i>Leonurus marrubiastrum</i> L.	Maglóca	1925	Polgár Sándor	DE-soo-27318.jpg
1505.	<i>Leonurus marrubiastrum</i> L.	Mór	1942	Felföldy Lajos	DE-soo-27323.jpg
1505.	<i>Leonurus marrubiastrum</i> L.	Pilisborosjenő	1909	Zsák Zoltán	DE-soo-27315.jpg

Sorszám / Number	Taxon-név / Taxon-name	Település / Settlement	Év / Year	Gyűjtő / Collector	Fájlnév / File-name
1505.	Leonurus marrubiastrum L.	Piliscsév	1943	Kárpáti Zoltán	DE-soo-27320.jpg
1505.	Leonurus marrubiastrum L.	Pomáz	1948	Koppányi Tibor	DE-soo-27322.jpg
1505.	Leonurus marrubiastrum L.	Tiszavasvári	1948	Igmándy József	DE-soo-27321.jpg
1505.	Leonurus marrubiastrum L.	Vác	1949	Soó Rezső – Simon Tibor – Jakucs Pál	DE-soo-27325.jpg
1505.	Leonurus marrubiastrum L.	Vásárosnamény	1933	Soó Rezső	DE-soo-27326.jpg
1506.	Ballota nigra L.	Bódvaszilas	1937	Hulják János	DE-soo-27330.jpg
1506.	Ballota nigra L.	Buj	1928	Palik Piroska	DE-soo-36806.jpg
1506.	Ballota nigra L.	Győrszemere	1912	Polgár Sándor	DE-soo-27331.jpg
1506.	Ballota nigra L.	Hajdúnánás	1947	Igmándy József	DE-soo-27332.jpg
1506.	Ballota nigra L.	Hajdúszoboszló	1938	Felföldy Lajos	DE-soo-27333.jpg
1507.	Betonica officinalis L.	Bagamér	1947	Soó Rezső	DE-soo-28607.jpg
1507.	Betonica officinalis L.	Debrecen	1930	Soó Rezső	DE-soo-28602.jpg
1507.	Betonica officinalis L.	Felpéc	1908	Polgár Sándor	DE-soo-28604.jpg
1507.	Betonica officinalis L.	Győr	1912	Polgár Sándor	DE-soo-28611.jpg
1507.	Betonica officinalis L.	Győr	1913	Polgár Sándor	DE-soo-28609.jpg
1507.	Betonica officinalis L.	Kajárpéc	1913	Polgár Sándor	DE-soo-28608.jpg
1507.	Betonica officinalis L.	Kunsziget	1912	Polgár Sándor	DE-soo-28612.jpg
1507.	Betonica officinalis L.	Lesenceistvánd	1928	Soó Rezső	DE-soo-28605.jpg
1507.	Betonica officinalis L.	Nagyvisnyó	1928	Igmándy József	DE-soo-28599.jpg
1507.	Betonica officinalis L.	Nyírlugos	1947	Soó Rezső	DE-soo-28606.jpg
1507.	Betonica officinalis L.	Nyúl	1913	Polgár Sándor	DE-soo-28610.jpg
1507.	Betonica officinalis L.	Pusztamiske	1948	Borsos Olga	DE-soo-28598.jpg
1507.	Betonica officinalis L.	Ravazd	1918	Polgár Sándor	DE-soo-28603.jpg
1507.	Betonica officinalis L.	Vác	1923	Soó Rezső	DE-soo-28594.jpg
1508.	Stachys annua L.	Budapest	1922	Kőfaragó-Gyelnik Vilmos	DE-soo-28616.jpg
1508.	Stachys annua L.	Csaroda	1948	Simon Tibor – Jakucs Pál	DE-soo-28617.jpg
1508.	Stachys annua L.	Debrecen	1931	Soó Rezső	DE-soo-28620.jpg
1508.	Stachys annua L.	Győr	1918	Polgár Sándor	DE-soo-28618.jpg
1508.	Stachys annua L.	Hajdúnánás	1947	Igmándy József	DE-soo-28619.jpg
1509.	Stachys recta L.	Budapest	1922	Kőfaragó-Gyelnik Vilmos	DE-soo-28635.jpg
1509.	Stachys recta L.	Budapest	1922	Soó Rezső	DE-soo-28632.jpg
1509.	Stachys recta L.	Debrecen	1930	Pátkay Imre	DE-soo-28631.jpg
1509.	Stachys recta L.	Drégelypalánk	1938	Noga Tibor	DE-soo-28628.jpg
1509.	Stachys recta L.	Eplény	1932	Polgár Sándor	DE-soo-28627.jpg
1509.	Stachys recta L.	Győr	1921	Polgár Sándor	DE-soo-28625.jpg
1509.	Stachys recta L.	Győr	1934	Polgár Sándor	DE-soo-28626.jpg
1509.	Stachys recta L.	Hajdú- böszörmény	1930	Igmándy József	DE-soo-28629.jpg
1509.	Stachys recta L.	Nagyszentjános	1929	Polgár Sándor	DE-soo-28624.jpg
1509.	Stachys recta L.	Pécsely	1950	Felföldy Lajos	DE-soo-28630.jpg
1509.	Stachys recta L.	Tokaj	1933	Igmándy József	DE-soo-28623.jpg
1510.	Stachys sylvatica L.	Baktalórántháza	1932	Soó Rezső	DE-soo-28656.jpg
1510.	Stachys sylvatica L.	Bátorliget	1934	Soó Rezső	DE-soo-28654.jpg
1510.	Stachys sylvatica L.	Budapest	1953	Borsos Olga	DE-soo-28640.jpg
1510.	Stachys sylvatica L.	Bükkszentkereszt	1937	Igmándy József	DE-soo-28643.jpg
1510.	Stachys sylvatica L.	Debrecen	1936	Felföldy Lajos	DE-soo-36807.jpg
1510.	Stachys sylvatica L.	Mór	1942	Felföldy Lajos	DE-soo-28648.jpg
1510.	Stachys sylvatica L.	Nyírac nád	1937	Soó Rezső	DE-soo-28655.jpg
1510.	Stachys sylvatica L.	Nyíregyháza	1933	Soó Rezső	DE-soo-28638.jpg

Sorszám / Number	Taxon-név / Taxon-name	Település / Settlement	Év / Year	Gyűjtő / Collector	Fájlnév / File-name
1510.	<i>Stachys sylvatica</i> L.	Nyúl	1898	Polgár Sándor	DE-soo-28642.jpg
1510.	<i>Stachys sylvatica</i> L.	Szentendre	1947	Soó Rezső	DE-soo-28653.jpg
1510.	<i>Stachys sylvatica</i> L.	Szilvásvár	1952	Borsos Olga	DE-soo-28644.jpg
1510.	<i>Stachys sylvatica</i> L.	Tarpa	1948	Pólya László – Simon Tibor – Jakucs Pál	DE-soo-28647.jpg
1510.	<i>Stachys sylvatica</i> L.	Vászoly	1950	Felföldy Lajos	DE-soo-28639.jpg
1511.	<i>Stachys palustris</i> L.	Bátorliget	1948	Simon Tibor – Jakucs Pál – Borsos Olga	DE-soo-28668.jpg
1511.	<i>Stachys palustris</i> L.	Budapest	1909	Kocsis István	DE-soo-36808.jpg
1511.	<i>Stachys palustris</i> L.	Budapest	1912	Lengyel Géza	DE-soo-28675.jpg
1511.	<i>Stachys palustris</i> L.	Bükkszentkereszt	1937	Kovács L.	DE-soo-28672.jpg
1511.	<i>Stachys palustris</i> L.	Debrecen	1931	Soó Rezső	DE-soo-28658.jpg
1511.	<i>Stachys palustris</i> L.	Debrecen	1947	Soó Rezső	DE-soo-28659.jpg
1511.	<i>Stachys palustris</i> L.	Egyek	1961	Babai Ágnes	DE-soo-28657.jpg
1511.	<i>Stachys palustris</i> L.	Geszt	1947	Soó Rezső	DE-soo-28660.jpg
1511.	<i>Stachys palustris</i> L.	Győr	1896	Polgár Sándor	DE-soo-28674.jpg
1511.	<i>Stachys palustris</i> L.	Nagykanizsa	1945	Károlyi Árpád	DE-soo-28673.jpg
1511.	<i>Stachys palustris</i> L.	Pusztamiske	1948	Borsos Olga	DE-soo-28664.jpg
1511.	<i>Stachys palustris</i> L.	Pusztamiske	1948	Borsos Olga	DE-soo-28670.jpg
1511.	<i>Stachys palustris</i> L.	Salgótarján	1924	Hulják János	DE-soo-28676.jpg
1511.	<i>Stachys palustris</i> L.	Szamosszeg	1939	Felföldy Lajos	DE-soo-28667.jpg
1511.	<i>Stachys palustris</i> L.	Tákos	1948	Simon Tibor – Jakucs Pál	DE-soo-28669.jpg
1511.	<i>Stachys palustris</i> L.	Tihany	1929	Soó Rezső	DE-soo-28665.jpg
1511.	<i>Stachys palustris</i> L.	Tiszavasvári	1949	Igmándy József	DE-soo-28671.jpg
1513.	<i>Stachys germanica</i> L.	Bükkszentkereszt	1937	Igmándy József	DE-soo-28701.jpg
1513.	<i>Stachys germanica</i> L.	Debrecen	1932	Máthé Imre	DE-soo-28695.jpg
1513.	<i>Stachys germanica</i> L.	Gödöllő	1922	Soó Rezső	DE-soo-28712.jpg
1513.	<i>Stachys germanica</i> L.	Győr	1908	Polgár Sándor	DE-soo-28698.jpg
1513.	<i>Stachys germanica</i> L.	Győr	1909	Polgár Sándor	DE-soo-28699.jpg
1513.	<i>Stachys germanica</i> L.	Hajdúnánás	1935	Ujvárosi Miklós	DE-soo-28705.jpg
1513.	<i>Stachys germanica</i> L.	Karcag	1935	Oláh J.	DE-soo-28709.jpg
1513.	<i>Stachys germanica</i> L.	Kiskunfélegyháza	1923	Soó Rezső	DE-soo-28694.jpg
1513.	<i>Stachys germanica</i> L.	Miskolc	1934	Soó Rezső	DE-soo-28693.jpg
1513.	<i>Stachys germanica</i> L.	Mór	1938	Felföldy Lajos	DE-soo-28708.jpg
1513.	<i>Stachys germanica</i> L.	Prügy	2009	Takács Attila	DE-soo-28690.jpg
1513.	<i>Stachys germanica</i> L.	Püspökladány	1948	Igmándy József – Igmándy Zoltán	DE-soo-28700.jpg
1513.	<i>Stachys germanica</i> L.	Püspökladány	2009	Takács Attila	DE-soo-28691.jpg
1513.	<i>Stachys germanica</i> L.	Rudabánya	1936	Soó Rezső	DE-soo-28692.jpg
1513.	<i>Stachys germanica</i> L.	Salgótarján	1931	Hulják János	DE-soo-28697.jpg
1513.	<i>Stachys germanica</i> L.	Szuha	1938	Felföldy Lajos	DE-soo-28707.jpg
1513.	<i>Stachys germanica</i> L.	Tiszavasvári	1948	Igmándy József	DE-soo-28702.jpg
1514.	<i>Stachys byzantina</i> K. Koch	Kolontár	1938	Igmándy József	DE-soo-28687.jpg
1516.	<i>Nepeta pannonica</i> L.	Bagamér	1932	Máthé Imre	DE-soo-26973.jpg
1516.	<i>Nepeta pannonica</i> L.	Bakonyszücs	1908	Polgár Sándor	DE-soo-26966.jpg
1516.	<i>Nepeta pannonica</i> L.	Bátorliget	1934	Soó Rezső	DE-soo-26972.jpg
1516.	<i>Nepeta pannonica</i> L.	Budapest	1922	Soó Rezső	DE-soo-26971.jpg
1516.	<i>Nepeta pannonica</i> L.	Debrecen	1951	Kulcsár Gábor	DE-soo-26979.jpg
1516.	<i>Nepeta pannonica</i> L.	Egyek	1950	Simon Tibor – Borsos Olga – Kulcsár Gábor	DE-soo-26968.jpg

Sorszám / Number	Taxon-név / Taxon-name	Település / Settlement	Év / Year	Gyűjtő / Collector	Fájlnév / File-name
1516.	<i>Nepeta pannonica</i> L.	Győr	1920	Polgár Sándor	DE-soo-26963.jpg
1516.	<i>Nepeta pannonica</i> L.	Hajdú- böszörmény	1932	Soó Rezső	DE-soo-26976.jpg
1516.	<i>Nepeta pannonica</i> L.	Hajdúhadház	1933	Soó Rezső	DE-soo-26977.jpg
1516.	<i>Nepeta pannonica</i> L.	Mátraszentimre	1938	Felföldy Lajos	DE-soo-26969.jpg
1516.	<i>Nepeta pannonica</i> L.	Nagydém	1918	Polgár Sándor	DE-soo-26978.jpg
1516.	<i>Nepeta pannonica</i> L.	Nyíracsád	1932	Soó Rezső	DE-soo-26974.jpg
1516.	<i>Nepeta pannonica</i> L.	Nyíregyháza	1933	Soó Rezső	DE-soo-26964.jpg
1516.	<i>Nepeta pannonica</i> L.	Tatabánya	1914	Polgár Sándor	DE-soo-26967.jpg
1516.	<i>Nepeta pannonica</i> L.	Vác	1923	Soó Rezső	DE-soo-26970.jpg
1517.	<i>Nepeta cataria</i> L.	Budapest	-	Soó Rezső	DE-soo-26985.jpg
1517.	<i>Nepeta cataria</i> L.	Bükkszentkereszt	1937	Soó Rezső	DE-soo-26988.jpg
1517.	<i>Nepeta cataria</i> L.	Debrecen	1932	Máthé Imre	DE-soo-26981.jpg
1517.	<i>Nepeta cataria</i> L.	Hajdúdorog	1949	Igmándy József	DE-soo-26990.jpg
1517.	<i>Nepeta cataria</i> L.	Hajdúnánás	1935	Ujvárosi Miklós	DE-soo-26989.jpg
1517.	<i>Nepeta cataria</i> L.	Hajdúszoboszló	1938	Fäller	DE-soo-26982.jpg
1517.	<i>Nepeta cataria</i> L.	Kállósemjén	1934	Soó Rezső	DE-soo-26986.jpg
1517.	<i>Nepeta cataria</i> L.	Nyíracsád	1937	Soó Rezső	DE-soo-26993.jpg
1517.	<i>Nepeta cataria</i> L.	Nyúl	1898	Polgár Sándor	DE-soo-26991.jpg
1518.	<i>Glechoma hederacea</i> L.	"Hortobágy-folyó"	1936	Felföldy Lajos	DE-soo-27028.jpg
1518.	<i>Glechoma hederacea</i> L.	Bagamér	1933	Soó Rezső	DE-soo-27010.jpg
1518.	<i>Glechoma hederacea</i> L.	Baktalórántháza	1934	Soó Rezső	DE-soo-27007.jpg
1518.	<i>Glechoma hederacea</i> L.	Balatonederics	1951	Felföldy Lajos	DE-soo-27037.jpg
1518.	<i>Glechoma hederacea</i> L.	Budapest	1889	Thaisz Lajos	DE-soo-27024.jpg
1518.	<i>Glechoma hederacea</i> L.	Csökmő	1934	Máthé Imre	DE-soo-27002.jpg
1518.	<i>Glechoma hederacea</i> L.	Debrecen	1931	Soó Rezső	DE-soo-27012.jpg
1518.	<i>Glechoma hederacea</i> L.	Debrecen	1934	Felföldy Lajos	DE-soo-27036.jpg
1518.	<i>Glechoma hederacea</i> L.	Debrecen	1934	Soó Rezső	DE-soo-27011.jpg
1518.	<i>Glechoma hederacea</i> L.	Debrecen	1935	Soó Rezső	DE-soo-27004.jpg
1518.	<i>Glechoma hederacea</i> L.	Debrecen	1935	Soó Rezső	DE-soo-27006.jpg
1518.	<i>Glechoma hederacea</i> L.	Debrecen	1938	Felföldy Lajos	DE-soo-27015.jpg
1518.	<i>Glechoma hederacea</i> L.	Debrecen	1943	Felföldy Lajos	DE-soo-27034.jpg
1518.	<i>Glechoma hederacea</i> L.	Debrecen	1943	Felföldy Lajos	DE-soo-27035.jpg
1518.	<i>Glechoma hederacea</i> L.	Debrecen	1961	Fintha István	DE-soo-36801.jpg
1518.	<i>Glechoma hederacea</i> L.	Egyek	1943	Felföldy Lajos	DE-soo-27030.jpg
1518.	<i>Glechoma hederacea</i> L.	Eszteregnye	1949	Károlyi Árpád	DE-soo-27020.jpg
1518.	<i>Glechoma hederacea</i> L.	Gyöngyös	1933	Soó Rezső	DE-soo-27000.jpg
1518.	<i>Glechoma hederacea</i> L.	Győr	1903	Polgár Sándor	DE-soo-27042.jpg
1518.	<i>Glechoma hederacea</i> L.	Győr	1918	Polgár Sándor	DE-soo-27017.jpg
1518.	<i>Glechoma hederacea</i> L.	Hajdú- böszörmény	1934	Soó Rezső	DE-soo-27005.jpg
1518.	<i>Glechoma hederacea</i> L.	Hajdúnánás	1928	Igmándy József	DE-soo-27041.jpg
1518.	<i>Glechoma hederacea</i> L.	Hajdúnánás	1935	Soó Rezső	DE-soo-27003.jpg
1518.	<i>Glechoma hederacea</i> L.	Hajdúszoboszló	1938	Fäller	DE-soo-26994.jpg
1518.	<i>Glechoma hederacea</i> L.	Háromhuta	1937	Kovács L.	DE-soo-27019.jpg
1518.	<i>Glechoma hederacea</i> L.	Hévíz	1951	Felföldy Lajos	DE-soo-27038.jpg
1518.	<i>Glechoma hederacea</i> L.	Kisújszállás	-	-	DE-soo-27018.jpg
1518.	<i>Glechoma hederacea</i> L.	Nagycserkesz	1933	Soó Rezső	DE-soo-26995.jpg
1518.	<i>Glechoma hederacea</i> L.	Nyíregyháza	1934	Soó Rezső	DE-soo-27008.jpg
1518.	<i>Glechoma hederacea</i> L.	Pannonhalma	1911	Polgár Sándor	DE-soo-27016.jpg

Sorszám / Number	Taxon-név / Taxon-name	Település / Settlement	Év / Year	Gyűjtő / Collector	Fájlnév / File-name
1518.	<i>Glechoma hederacea</i> L.	Pannonhalma	1911	Polgár Sándor	DE-soo-27043.jpg
1518.	<i>Glechoma hederacea</i> L.	Sárospatak	1943	Felföldy Lajos	DE-soo-27014.jpg
1518.	<i>Glechoma hederacea</i> L.	Sárospatak	1943	Felföldy Lajos	DE-soo-27027.jpg
1518.	<i>Glechoma hederacea</i> L.	Sátoraljaújhely	1952	Kulcsár Gábor – Vozáry Elemér	DE-soo-27023.jpg
1518.	<i>Glechoma hederacea</i> L.	Somoskőújfalu	1937	Máthé Imre	DE-soo-26997.jpg
1518.	<i>Glechoma hederacea</i> L.	Szolnok	1923	Soó Rezső	DE-soo-26996.jpg
1518.	<i>Glechoma hederacea</i> L.	Táp	1912	Polgár Sándor	DE-soo-27029.jpg
1518.	<i>Glechoma hederacea</i> L.	Téglás	1937	Soó Rezső	DE-soo-27009.jpg
1518.	<i>Glechoma hederacea</i> L.	Tényő	1909	Polgár Sándor	DE-soo-27013.jpg
1518.	<i>Glechoma hederacea</i> L.	Tényő	1909	Polgár Sándor	DE-soo-27041.jpg
1518.	<i>Glechoma hederacea</i> L.	Tihany	1946	Felföldy Lajos	DE-soo-27022.jpg
1518.	<i>Glechoma hederacea</i> L.	Tihany	1946	Felföldy Lajos	DE-soo-27039.jpg
1518.	<i>Glechoma hederacea</i> L.	Tihany	1946	Udvardy Miklós	DE-soo-27031.jpg
1518.	<i>Glechoma hederacea</i> L.	Váncsod	1943	Máthé Imre	DE-soo-27001.jpg
1519.	<i>Glechoma hirsuta</i> Waldst. et Kit.	"Badacsony"	1951	Felföldy Lajos	DE-soo-27049.jpg
1519.	<i>Glechoma hirsuta</i> Waldst. et Kit.	Budapest	1961	Babai Ágnes	DE-soo-27059.jpg
1519.	<i>Glechoma hirsuta</i> Waldst. et Kit.	Csesznek	1913	Polgár Sándor	DE-soo-27048.jpg
1519.	<i>Glechoma hirsuta</i> Waldst. et Kit.	Debrecen	1925	-	DE-soo-27045.jpg
1519.	<i>Glechoma hirsuta</i> Waldst. et Kit.	Debrecen	1934	Soó Rezső	DE-soo-27054.jpg
1519.	<i>Glechoma hirsuta</i> Waldst. et Kit.	Debrecen	1934	Soó Rezső	DE-soo-27055.jpg
1519.	<i>Glechoma hirsuta</i> Waldst. et Kit.	Debrecen	1943	Felföldy Lajos	DE-soo-27057.jpg
1519.	<i>Glechoma hirsuta</i> Waldst. et Kit.	Debrecen	1943	Felföldy Lajos	DE-soo-27058.jpg
1519.	<i>Glechoma hirsuta</i> Waldst. et Kit.	Eplény	1931	Polgár Sándor	DE-soo-27044.jpg
1519.	<i>Glechoma hirsuta</i> Waldst. et Kit.	Nagyoroszi	1938	Noga Tibor	DE-soo-27052.jpg
1519.	<i>Glechoma hirsuta</i> Waldst. et Kit.	Sárospatak	1939	Soó Rezső	DE-soo-27050.jpg
1519.	<i>Glechoma hirsuta</i> Waldst. et Kit.	Sokorópátka	1913	Polgár Sándor	DE-soo-27051.jpg
1519.	<i>Glechoma hirsuta</i> Waldst. et Kit.	Szarvaskő	1933	Igmándy József	DE-soo-27047.jpg
1519.	<i>Glechoma hirsuta</i> Waldst. et Kit.	Tihany	1946	Felföldy Lajos	DE-soo-27046.jpg
1518. × 1519.	<i>Glechoma × pannonica</i> Borbás (<i>G. hederacea</i> × <i>hirsuta</i>)	Budapest	1893	Borbás Vince	DE-soo-27149.jpg
1520.	<i>Dracocephalum ruyschiana</i> L.	Miskolc	1940	Hulják János	DE-soo-36565.jpg
1521.	<i>Dracocephalum austriacum</i> L.	Kecskemét	1913	Degen Árpád	DE-soo-27060.jpg
1522.	<i>Prunella laciniata</i> L.	Füzér	1938	Soó Rezső	DE-soo-27132.jpg
1522.	<i>Prunella laciniata</i> L.	Győr	1916	Polgár Sándor	DE-soo-27131.jpg
1522.	<i>Prunella laciniata</i> L.	Jósvafő	1948	Simon Tibor – Pólya László – Baráth Zoltán	DE-soo-27129.jpg
1522.	<i>Prunella laciniata</i> L.	Kecskemét	1922	Magyar Pál	DE-soo-27121.jpg
1522.	<i>Prunella laciniata</i> L.	Kecskemét	1922	Magyar Pál	DE-soo-27123.jpg
1522.	<i>Prunella laciniata</i> L.	Kishuta	1950	Soó Rezső	DE-soo-27136.jpg
1522.	<i>Prunella laciniata</i> L.	Miskolc	1936	Soó Rezső	DE-soo-27128.jpg
1522.	<i>Prunella laciniata</i> L.	Mórichida	1913	Polgár Sándor	DE-soo-27135.jpg
1522.	<i>Prunella laciniata</i> L.	Nagyvisnyó	1928	Igmándy József	DE-soo-27134.jpg
1522.	<i>Prunella laciniata</i> L.	Pécs	1950	Felföldy Lajos	DE-soo-27127.jpg
1522.	<i>Prunella laciniata</i> L.	Pusztamiske	1948	Borsos Olga	DE-soo-27119.jpg
1522.	<i>Prunella laciniata</i> L.	Tihany	1947	Pólya László	DE-soo-27126.jpg
1522.	<i>Prunella laciniata</i> L.	Tiszavasvári	1949	Igmándy József	DE-soo-27133.jpg
1522.	<i>Prunella laciniata</i> L.	Vác	1923	Soó Rezső	DE-soo-27130.jpg
1523.	<i>Prunella vulgaris</i> L.	Balassagyarmat	1938	Noga Tibor	DE-soo-27112.jpg
1523.	<i>Prunella vulgaris</i> L.	Bátorliget	1934	Soó Rezső	DE-soo-27116.jpg

Sorszám / Number	Taxon-név / Taxon-name	Település / Settlement	Év / Year	Gyűjtő / Collector	Fájlnév / File-name
1523.	<i>Prunella vulgaris</i> L.	Csesznek	1929	Polgár Sándor	DE-soo-27104.jpg
1523.	<i>Prunella vulgaris</i> L.	Debrecen	1933	Soó Rezső	DE-soo-27115.jpg
1523.	<i>Prunella vulgaris</i> L.	Egyek	1947	Soó Rezső	DE-soo-27101.jpg
1523.	<i>Prunella vulgaris</i> L.	Eplény	1930	Polgár Sándor	DE-soo-27111.jpg
1523.	<i>Prunella vulgaris</i> L.	Füzér	1938	Soó Rezső	DE-soo-27100.jpg
1523.	<i>Prunella vulgaris</i> L.	Gödöllő	1922	Soó Rezső	DE-soo-27114.jpg
1523.	<i>Prunella vulgaris</i> L.	Gyenesdiás	1929	Soó Rezső	DE-soo-27117.jpg
1523.	<i>Prunella vulgaris</i> L.	Győr	1913	Polgár Sándor	DE-soo-27106.jpg
1523.	<i>Prunella vulgaris</i> L.	Hajdúnánás	1943	Kállay Gy.	DE-soo-27110.jpg
1523.	<i>Prunella vulgaris</i> L.	Kecskemét	1922	Magyar Pál	DE-soo-27113.jpg
1523.	<i>Prunella vulgaris</i> L.	Sokorópátka	1913	Polgár Sándor	DE-soo-27102.jpg
1523.	<i>Prunella vulgaris</i> L.	Szarvaskő	1930	Igmándy József	DE-soo-27108.jpg
1523.	<i>Prunella vulgaris</i> L.	Tarpa	1948	Simon Tibor – Jakucs Pál	DE-soo-27107.jpg
1523.	<i>Prunella vulgaris</i> L.	Tiszavasvári	1948	Igmándy József	DE-soo-27109.jpg
1524.	<i>Prunella grandiflora</i> (L.) Scholler	Bábolna	1934	Polgár Sándor	DE-soo-27090.jpg
1524.	<i>Prunella grandiflora</i> (L.) Scholler	Bükkszentkereszt	1937	Igmándy József	DE-soo-27094.jpg
1524.	<i>Prunella grandiflora</i> (L.) Scholler	Eger	1948	Koppányi Tibor	DE-soo-27088.jpg
1524.	<i>Prunella grandiflora</i> (L.) Scholler	Mátraszentimre	1938	Felföldy Lajos	DE-soo-27093.jpg
1524.	<i>Prunella grandiflora</i> (L.) Scholler	Sátoraljaújhely	1944	Siroki Zoltán	DE-soo-27096.jpg
1524.	<i>Prunella grandiflora</i> (L.) Scholler	Tokaj	1937	Hulják János	DE-soo-27099.jpg
1524.	<i>Prunella grandiflora</i> (L.) Scholler	Vácrátót	1950	Kárpáti István	DE-soo-27097.jpg
1522. × 1523.	<i>Prunella</i> × <i>intermedia</i> Link (<i>P. laciniata</i> × <i>vulgaris</i>)	Bükkszentkereszt	1937	Ujvárosi Miklós	DE-soo-27145.jpg
1522. × 1523.	<i>Prunella</i> × <i>intermedia</i> Link (<i>P. laciniata</i> × <i>vulgaris</i>)	Kecskemét	1922	Magyar Pál	DE-soo-27141.jpg
1522. × 1523.	<i>Prunella</i> × <i>intermedia</i> Link (<i>P. laciniata</i> × <i>vulgaris</i>)	Miskolc	1929	Soó Rezső	DE-soo-27144.jpg
1522. × 1523.	<i>Prunella</i> × <i>intermedia</i> Link (<i>P. laciniata</i> × <i>vulgaris</i>)	Oltárc	1949	Károlyi Árpád	DE-soo-27143.jpg
1522. × 1523.	<i>Prunella</i> × <i>intermedia</i> Link (<i>P. laciniata</i> × <i>vulgaris</i>)	Sokorópátka	1918	Polgár Sándor	DE-soo-27142.jpg
1522. × 1523.	<i>Prunella</i> × <i>intermedia</i> Link (<i>P. laciniata</i> × <i>vulgaris</i>)	Vécs	2004	Molnár Csaba	DE-soo-27137.jpg
1525.	<i>Melissa officinalis</i> L.	Mór	1915	Polgár Sándor	DE-soo-28820.jpg
1526.	<i>Satureja hortensis</i> L.	Győr	1916	Polgár Sándor	DE-soo-28926.jpg
1527.	<i>Acinos arvensis</i> (Lam.) Dandy	Budapest	1910	Kocsis István	DE-soo-28848.jpg
1527.	<i>Acinos arvensis</i> (Lam.) Dandy	Budapest	1913	Lengyel Géza	DE-soo-28847.jpg
1527.	<i>Acinos arvensis</i> (Lam.) Dandy	Bükkszentkereszt	1937	Igmándy József	DE-soo-28852.jpg
1527.	<i>Acinos arvensis</i> (Lam.) Dandy	Debrecen	1931	Soó Rezső	DE-soo-28869.jpg
1527.	<i>Acinos arvensis</i> (Lam.) Dandy	Gödöllő	1922	Soó Rezső	DE-soo-28866.jpg
1527.	<i>Acinos arvensis</i> (Lam.) Dandy	Győr	1908	Polgár Sándor	DE-soo-28850.jpg
1527.	<i>Acinos arvensis</i> (Lam.) Dandy	Hajdúhadház	1943	Kállay Gy.	DE-soo-28854.jpg
1527.	<i>Acinos arvensis</i> (Lam.) Dandy	Hajdúszoboszló	1938	Felföldy Lajos	DE-soo-28859.jpg
1527.	<i>Acinos arvensis</i> (Lam.) Dandy	Hajmáskér	1951	Felföldy Lajos	DE-soo-28856.jpg
1527.	<i>Acinos arvensis</i> (Lam.) Dandy	Ipolyvece	1938	Noga Tibor	DE-soo-28846.jpg
1527.	<i>Acinos arvensis</i> (Lam.) Dandy	Jósvafő	1952	Jakucs Pál	DE-soo-28842.jpg
1527.	<i>Acinos arvensis</i> (Lam.) Dandy	Mór	1942	Felföldy Lajos	DE-soo-28855.jpg
1527.	<i>Acinos arvensis</i> (Lam.) Dandy	Ócsa	1923	Soó Rezső	DE-soo-28867.jpg
1527.	<i>Acinos arvensis</i> (Lam.) Dandy	Pannonhalma	1903	Polgár Sándor	DE-soo-28851.jpg
1527.	<i>Acinos arvensis</i> (Lam.) Dandy	Pécsely	1950	Felföldy Lajos	DE-soo-28857.jpg
1527.	<i>Acinos arvensis</i> (Lam.) Dandy	Pusztamiske	1948	Borsos Olga	DE-soo-28862.jpg

Sorszám / Number	Taxon-név / Taxon-name	Település / Settlement	Év / Year	Gyűjtő / Collector	Fájlnév / File-name
1527.	<i>Acinos arvensis</i> (Lam.) Dandy	Recsk	1923	Soó Rezső	DE-soo-28865.jpg
1527.	<i>Acinos arvensis</i> (Lam.) Dandy	Szigetszentmiklós	1910	Kocsis István	DE-soo-28845.jpg
1527.	<i>Acinos arvensis</i> (Lam.) Dandy	Tarcal	1943	Felföldy Lajos	DE-soo-28858.jpg
1527.	<i>Acinos arvensis</i> (Lam.) Dandy	Tiborszállás	1948	Simon Tibor – Jakucs Pál	DE-soo-28864.jpg
1527.	<i>Acinos arvensis</i> (Lam.) Dandy	Tihany	1928	Soó Rezső	DE-soo-28868.jpg
1527.	<i>Acinos arvensis</i> (Lam.) Dandy	Tiszavasvári	1949	Igmándy József	DE-soo-28853.jpg
1528.	<i>Calamintha menthifolia</i> Host	Balatonakali	1950	Felföldy Lajos	DE-soo-28893.jpg
1528.	<i>Calamintha menthifolia</i> Host	Balatonszemes	1915	Mágócsy-Dietz Sándor	DE-soo-28907.jpg
1528.	<i>Calamintha menthifolia</i> Host	Csesznek	1929	Soó Rezső	DE-soo-28910.jpg
1528.	<i>Calamintha menthifolia</i> Host	Jósvafő	1937	Hulják János	DE-soo-28898.jpg
1528.	<i>Calamintha menthifolia</i> Host	Jósvafő	1951	Soó Rezső	DE-soo-28897.jpg
1528.	<i>Calamintha menthifolia</i> Host	Jósvafő	1951	Soó Rezső – Jakucs Pál – Ér Lajos	DE-soo-28896.jpg
1528.	<i>Calamintha menthifolia</i> Host	Kajárpéc	1913	Polgár Sándor	DE-soo-28894.jpg
1528.	<i>Calamintha menthifolia</i> Host	Kajárpéc	1913	Polgár Sándor	DE-soo-28895.jpg
1528.	<i>Calamintha menthifolia</i> Host	Mátraszentimre	1937	Felföldy Lajos	DE-soo-28892.jpg
1528.	<i>Calamintha menthifolia</i> Host	Nagykanizsa	1948	Károlyi Árpád	DE-soo-28902.jpg
1528.	<i>Calamintha menthifolia</i> Host	Rezi	1953	Borsos Olga	DE-soo-28912.jpg
1528.	<i>Calamintha menthifolia</i> Host	Sopron	1944	Kárpáti Zoltán	DE-soo-28903.jpg
1528.	<i>Calamintha menthifolia</i> Host	Szögliget	1950	Jakucs Pál – Kulcsár Gábor	DE-soo-28899.jpg
1528.	<i>Calamintha menthifolia</i> Host	Tormafölde	1950	Károlyi Árpád	DE-soo-28901.jpg
1530.	<i>Clinopodium vulgare</i> L.	Bakony- szombathely	1942	Felföldy Lajos	DE-soo-28832.jpg
1530.	<i>Clinopodium vulgare</i> L.	Bükkszentkereszt	1937	Igmándy József	DE-soo-28828.jpg
1530.	<i>Clinopodium vulgare</i> L.	Csesznek	1937	Bakos Gy.	DE-soo-28839.jpg
1530.	<i>Clinopodium vulgare</i> L.	Debrecen	1930	Soó Rezső	DE-soo-28834.jpg
1530.	<i>Clinopodium vulgare</i> L.	Debrecen	1931	Soó Rezső	DE-soo-28837.jpg
1530.	<i>Clinopodium vulgare</i> L.	Egyek	1947	Soó Rezső	DE-soo-28836.jpg
1530.	<i>Clinopodium vulgare</i> L.	Győr	1909	Polgár Sándor	DE-soo-28827.jpg
1530.	<i>Clinopodium vulgare</i> L.	Győr	1916	Polgár Sándor	DE-soo-28825.jpg
1530.	<i>Clinopodium vulgare</i> L.	Hajdúszoboszló	1938	Faller	DE-soo-28835.jpg
1530.	<i>Clinopodium vulgare</i> L.	Hencida	1937	Máthé Imre	DE-soo-28840.jpg
1530.	<i>Clinopodium vulgare</i> L.	Mátraszentimre	1937	Felföldy Lajos	DE-soo-28833.jpg
1530.	<i>Clinopodium vulgare</i> L.	Nagyoroszi	1938	Noga Tibor	DE-soo-28821.jpg
1530.	<i>Clinopodium vulgare</i> L.	Nyírbátor	1934	Soó Rezső	DE-soo-28838.jpg
1530.	<i>Clinopodium vulgare</i> L.	Ravazd	1913	Polgár Sándor	DE-soo-28826.jpg
1530.	<i>Clinopodium vulgare</i> L.	Sáránd	-	-	DE-soo-28831.jpg
1530.	<i>Clinopodium vulgare</i> L.	Szarvaskő	1930	Igmándy József	DE-soo-28829.jpg
1530.	<i>Clinopodium vulgare</i> L.	Szilvásvár	1949	Koppányi Tibor	DE-soo-28830.jpg
1530.	<i>Clinopodium vulgare</i> L.	Tormafölde	1950	Károlyi Árpád	DE-soo-28824.jpg
1530.	<i>Clinopodium vulgare</i> L.	Zalaújlak	1945	Károlyi Árpád	DE-soo-28823.jpg
1531.	<i>Micromeria thymifolia</i> (Scop.) Fritsch	Bélapátfalva	1928	Hulják János	DE-soo-28920.jpg
1531.	<i>Micromeria thymifolia</i> (Scop.) Fritsch	Bélapátfalva	1948	Simon Tibor – Pólya László – Jakucs Pál	DE-soo-28921.jpg
1532.	<i>Hyssopus officinalis</i> L.	Győr	1927	Polgár Sándor	DE-soo-28919.jpg
1532.	<i>Hyssopus officinalis</i> L.	Mór	1942	Felföldy Lajos	DE-soo-28917.jpg
1534.	<i>Origanum vulgare</i> L.	Bódvaszilas	1933	Hulják János	DE-soo-28954.jpg
1534.	<i>Origanum vulgare</i> L.	Bükkszentkereszt	1937	Igmándy József	DE-soo-28959.jpg
1534.	<i>Origanum vulgare</i> L.	Csesznek	1937	Bakos Gy.	DE-soo-28949.jpg

Sorszám / Number	Taxon-név / Taxon-name	Település / Settlement	Év / Year	Gyűjtő / Collector	Fájlnév / File-name
1534.	Origanum vulgare L.	Debrecen	1948	Igmándy József	DE-soo-28961.jpg
1534.	Origanum vulgare L.	Écs	1909	Polgár Sándor	DE-soo-28957.jpg
1534.	Origanum vulgare L.	Eger	1948	Koppányi Tibor	DE-soo-28953.jpg
1534.	Origanum vulgare L.	Hajdúhadház	1933	Soó Rezső	DE-soo-28944.jpg
1534.	Origanum vulgare L.	Hajdúsámson	1933	Soó Rezső	DE-soo-28950.jpg
1534.	Origanum vulgare L.	Hosszúpályi	1933	Soó Rezső	DE-soo-28952.jpg
1534.	Origanum vulgare L.	Mór	1936	Felföldy Lajos	DE-soo-28955.jpg
1534.	Origanum vulgare L.	Nagyvisnyó	1928	Igmándy József	DE-soo-28945.jpg
1534.	Origanum vulgare L.	Nyírac nád	1932	Máthé Imre	DE-soo-28951.jpg
1534.	Origanum vulgare L.	Parád	1939	Igmándy József	DE-soo-28962.jpg
1534.	Origanum vulgare L.	Pusztamiske	1948	Borsos Olga	DE-soo-28960.jpg
1534.	Origanum vulgare L.	Téglás	1937	Máthé Imre	DE-soo-28946.jpg
1534.	Origanum vulgare L.	Tiszavasvári	1949	Igmándy József	DE-soo-28956.jpg
1536.	Thymus pulegioides L.	"Badacsony"	1949	Károlyi Árpád	DE-soo-27389.jpg
1536.	Thymus pulegioides L.	Fenyőfő	1930	Polgár Sándor	DE-soo-27365.jpg
1536.	Thymus pulegioides L.	Nyirád	2002	Molnár Csaba	DE-soo-27363.jpg
1536.	Thymus pulegioides L.	Pusztamiske	1948	Borsos Olga	DE-soo-27364.jpg
1536.	Thymus pulegioides L.	Sand	1948	Károlyi Árpád	DE-soo-27388.jpg
1537.	Thymus pannonicus All.	Budapest	1920	-	DE-soo-28970.jpg
1537.	Thymus pannonicus All.	Budapest	1927	Moesz Gusztáv	DE-soo-28966.jpg
1537.	Thymus pannonicus All.	Győr	1909	Polgár Sándor	DE-soo-28979.jpg
1537.	Thymus pannonicus All.	Hajdúnánás	1935	Ujvárosi Miklós	DE-soo-28968.jpg
1537.	Thymus pannonicus All.	Miskolc	1927	Hulják János	DE-soo-28978.jpg
1537.	Thymus pannonicus All.	Pilisvörösvár	1920	-	DE-soo-28967.jpg
1537.	Thymus pannonicus All.	Sukoró	1926	Jávorka Sándor	DE-soo-28964.jpg
1537.	Thymus pannonicus All.	Szigetszentmiklós	1926	Degen Árpád	DE-soo-28977.jpg
1537.	Thymus pannonicus All.	Tokaj	1916	Hulják János	DE-soo-28965.jpg
1537.	Thymus pannonicus All.	Vác	1918	Boros Ádám	DE-soo-28963.jpg
1537.	Thymus pannonicus All.	Vászoly	1951	Felföldy Lajos – Zsolt János	DE-soo-28969.jpg
1538.	Thymus glabrescens Willd.	Barcs	1923	Boros Ádám	DE-soo-27338.jpg
1538.	Thymus glabrescens Willd.	Bátorliget	1932	Soó Rezső	DE-soo-27344.jpg
1538.	Thymus glabrescens Willd.	Budapest	1918	-	DE-soo-29043.jpg
1538.	Thymus glabrescens Willd.	Budapest	1923	Soó Rezső	DE-soo-29007.jpg
1538.	Thymus glabrescens Willd.	Budapest	1923	Wágner János	DE-soo-29040.jpg
1538.	Thymus glabrescens Willd.	Budapest	-	Borbás Vince	DE-soo-29005.jpg
1538.	Thymus glabrescens Willd.	Egyek	1932	Soó Rezső	DE-soo-29001.jpg
1538.	Thymus glabrescens Willd.	Egyek	1932	Soó Rezső	DE-soo-29006.jpg
1538.	Thymus glabrescens Willd.	Farmos	1918	Boros Ádám	DE-soo-29010.jpg
1538.	Thymus glabrescens Willd.	Győr	1930	Polgár Sándor	DE-soo-28999.jpg
1538.	Thymus glabrescens Willd.	Hajdú- böszörmény	1932	Soó Rezső	DE-soo-29004.jpg
1538.	Thymus glabrescens Willd.	Hajdúnánás	1935	Ujvárosi Miklós	DE-soo-27342.jpg
1538.	Thymus glabrescens Willd.	Kiskunhalas	1918	Boros Ádám	DE-soo-29009.jpg
1538.	Thymus glabrescens Willd.	Nyírac nád	1931	Soó Rezső	DE-soo-29000.jpg
1538.	Thymus glabrescens Willd.	Ófehértó	1933	Soó Rezső	DE-soo-29002.jpg
1538.	Thymus glabrescens Willd.	Pannonhalma	1905	Polgár Sándor	DE-soo-29042.jpg
1538.	Thymus glabrescens Willd.	Pécs	1925	Soó Rezső	DE-soo-27343.jpg
1538.	Thymus glabrescens Willd.	Regéc	2002	Matus Gábor – Molnár Csaba	DE-soo-29035.jpg

Sorszám / Number	Taxon-név / Taxon-name	Település / Settlement	Év / Year	Gyűjtő / Collector	Fájlnév / File-name
1538.	<i>Thymus glabrescens</i> Willd.	Salgótarján	1927	Zsák Zoltán	DE-soo-27339.jpg
1538.	<i>Thymus glabrescens</i> Willd.	Salgótarján	1927	Zsák Zoltán	DE-soo-27340.jpg
1538.	<i>Thymus glabrescens</i> Willd.	Salgótarján	1927	Zsák Zoltán	DE-soo-29038.jpg
1538.	<i>Thymus glabrescens</i> Willd.	Sáránd	1936	Máthé Imre	DE-soo-29008.jpg
1538.	<i>Thymus glabrescens</i> Willd.	Terem	1934	Soó Rezső	DE-soo-29003.jpg
1538.	<i>Thymus glabrescens</i> Willd.	Vácrátót	1950	Kárpáti István	DE-soo-29041.jpg
1539.	<i>Thymus serpyllum</i> L.	"Bükk-hegység"	1917	Hulják János	DE-soo-28989.jpg
1539.	<i>Thymus serpyllum</i> L.	Bakonybél	1924	Jávorka Sándor	DE-soo-28983.jpg
1539.	<i>Thymus serpyllum</i> L.	Balatonfüred	1942	Felföldy Lajos	DE-soo-28988.jpg
1539.	<i>Thymus serpyllum</i> L.	Dorog	1923	Jávorka Sándor	DE-soo-29024.jpg
1539.	<i>Thymus serpyllum</i> L.	Dömös	1925	Degen Árpád	DE-soo-28993.jpg
1539.	<i>Thymus serpyllum</i> L.	Győr	1933	Polgár Sándor	DE-soo-29016.jpg
1539.	<i>Thymus serpyllum</i> L.	Győr	1933	Polgár Sándor	DE-soo-29017.jpg
1539.	<i>Thymus serpyllum</i> L.	Hajdúnánás	1935	Ujvárosi Miklós	DE-soo-28985.jpg
1539.	<i>Thymus serpyllum</i> L.	"Szent-György-hegy"	1927	Moesz Gusztáv	DE-soo-28981.jpg
1539.	<i>Thymus serpyllum</i> L.	Leányvár	1918	Boros Ádám	DE-soo-29023.jpg
1539.	<i>Thymus serpyllum</i> L.	Leányvár	1920	Degen Árpád	DE-soo-29025.jpg
1539.	<i>Thymus serpyllum</i> L.	Mór	1942	Felföldy Lajos	DE-soo-28986.jpg
1539.	<i>Thymus serpyllum</i> L.	Mórichida	1918	Boros Ádám	DE-soo-29026.jpg
1539.	<i>Thymus serpyllum</i> L.	Nagykanizsa	1948	Károlyi Árpád	DE-soo-28984.jpg
1539.	<i>Thymus serpyllum</i> L.	Piliscsév	1925	Degen Árpád	DE-soo-28990.jpg
1539.	<i>Thymus serpyllum</i> L.	Szentendre	1917	Degen Árpád	DE-soo-28991.jpg
1539.	<i>Thymus serpyllum</i> L.	Törökbálint	1922	Degen Árpád	DE-soo-28992.jpg
1539.	<i>Thymus serpyllum</i> L.	Zsádány	1928	Boros Ádám	DE-soo-28980.jpg
1540.	<i>Thymus praecox</i> Opiz	Bélapátfalva	1948	Simon Tibor – Pólya László – Jakucs Pál	DE-soo-27345.jpg
1540.	<i>Thymus praecox</i> Opiz	Budapest	1925	Lengyel Géza	DE-soo-27351.jpg
1540.	<i>Thymus praecox</i> Opiz	Eplény	1932	Polgár Sándor	DE-soo-27346.jpg
1540.	<i>Thymus praecox</i> Opiz	Eplény	1933	Polgár Sándor	DE-soo-27350.jpg
1541.	<i>Lycopus europaeus</i> L.	Budapest	1906	Lengyel Géza	DE-soo-27442.jpg
1541.	<i>Lycopus europaeus</i> L.	Debrecen	1934	Máthé Imre	DE-soo-27447.jpg
1541.	<i>Lycopus europaeus</i> L.	Egyek	1932	Soó Rezső	DE-soo-27453.jpg
1541.	<i>Lycopus europaeus</i> L.	Győr	1917	Polgár Sándor	DE-soo-27438.jpg
1541.	<i>Lycopus europaeus</i> L.	Kajárpéc	1913	Polgár Sándor	DE-soo-27444.jpg
1541.	<i>Lycopus europaeus</i> L.	Kapuvár	1920	Polgár Sándor	DE-soo-27439.jpg
1541.	<i>Lycopus europaeus</i> L.	Mór	1942	Felföldy Lajos	DE-soo-27437.jpg
1541.	<i>Lycopus europaeus</i> L.	Nyírbátor	1932	Soó Rezső	DE-soo-27452.jpg
1541.	<i>Lycopus europaeus</i> L.	Nyírmártonfalva	1934	Máthé Imre	DE-soo-27448.jpg
1541.	<i>Lycopus europaeus</i> L.	Szarvaskő	1930	Igmándy József	DE-soo-27441.jpg
1541.	<i>Lycopus europaeus</i> L.	Szentendre	1945	Vajda László	DE-soo-27440.jpg
1541.	<i>Lycopus europaeus</i> L.	Telkibánya	2013	Matus Gábor – Takács Attila	DE-soo-37578.jpg
1541.	<i>Lycopus europaeus</i> L.	Vácrátót	1949	Soó Rezső	DE-soo-27451.jpg
1541.	<i>Lycopus europaeus</i> L.	Vásárosnamény	1933	Soó Rezső	DE-soo-27450.jpg
1541.	<i>Lycopus europaeus</i> L.	Visegrád	1922	Kőfaragó-Gyelnik Vilmos	DE-soo-27445.jpg
1542.	<i>Lycopus exaltatus</i> L. f.	Bő	1924	Kőfaragó-Gyelnik Vilmos	DE-soo-27458.jpg
1542.	<i>Lycopus exaltatus</i> L. f.	Egyek	1934	Soó Rezső	DE-soo-27456.jpg
1542.	<i>Lycopus exaltatus</i> L. f.	Fony	1939	Hulják János	DE-soo-27459.jpg
1542.	<i>Lycopus exaltatus</i> L. f.	Gyula	1935	Soó Rezső	DE-soo-27460.jpg

Sorszám / Number	Taxon-név / Taxon-name	Település / Settlement	Év / Year	Gyűjtő / Collector	Fájlnév / File-name
1542.	Lycopus exaltatus L. f.	Hajdúnánás	1937	Ujvárosi Miklós	DE-soo-27462.jpg
1542.	Lycopus exaltatus L. f.	Maglóca	1925	Polgár Sándor	DE-soo-27467.jpg
1542.	Lycopus exaltatus L. f.	Mór	1942	Felföldy Lajos	DE-soo-27461.jpg
1542.	Lycopus exaltatus L. f.	Nyírpilis	1932	Soó Rezső	DE-soo-27457.jpg
1542.	Lycopus exaltatus L. f.	Nyúl	1937	Polgár Sándor	DE-soo-27466.jpg
1542.	Lycopus exaltatus L. f.	Sárospatak	1939	Hargitai Zoltán	DE-soo-27464.jpg
1542.	Lycopus exaltatus L. f.	Tiszafüred	1952	Soó Rezső	DE-soo-27454.jpg
1542.	Lycopus exaltatus L. f.	Tizzasüly	1932	Tuzson János	DE-soo-27455.jpg
1542.	Lycopus exaltatus L. f.	Tiszavasvári	1949	Igmándy József	DE-soo-27468.jpg
1542.	Lycopus exaltatus L. f.	Vásárosnamény	1933	Soó Rezső	DE-soo-27463.jpg
1543.	Mentha pulegium L.	Bélmegyer	1934	Máthé Imre	DE-soo-27478.jpg
1543.	Mentha pulegium L.	Debrecen	1932	Soó Rezső	DE-soo-27479.jpg
1543.	Mentha pulegium L.	Debrecen	1939	Felföldy Lajos	DE-soo-27472.jpg
1543.	Mentha pulegium L.	Hajdúdorog	1949	Igmándy József	DE-soo-27475.jpg
1543.	Mentha pulegium L.	Mór	1942	Felföldy Lajos	DE-soo-27471.jpg
1543.	Mentha pulegium L.	Püspökladány	1948	Igmándy József – Igmándy Zoltán	DE-soo-27476.jpg
1543.	Mentha pulegium L.	Szeged	1947	Timár Lajos	DE-soo-27469.jpg
1543.	Mentha pulegium L.	Szentes	1911	Besser	DE-soo-27481.jpg
1543.	Mentha pulegium L.	Tiszalök	1934	Ujvárosi Miklós	DE-soo-27470.jpg
1543.	Mentha pulegium L.	Tiszavasvári	1949	Igmándy József	DE-soo-27474.jpg
1543.	Mentha pulegium L.	Vámosatya	1948	Simon Tibor – Jakucs Pál	DE-soo-27477.jpg
1544.	Mentha longifolia (L.) Nath.	Abaújszántó	1948	Soó Rezső	DE-soo-27515.jpg
1544.	Mentha longifolia (L.) Nath.	Bakony- szombathely	1942	Felföldy Lajos	DE-soo-27525.jpg
1544.	Mentha longifolia (L.) Nath.	Balatonfüred	1946	Felföldy Lajos	DE-soo-27486.jpg
1544.	Mentha longifolia (L.) Nath.	Bükkszentkereszt	1937	Soó Rezső	DE-soo-27489.jpg
1544.	Mentha longifolia (L.) Nath.	Bükkszentkereszt	1937	Soó Rezső	DE-soo-27490.jpg
1544.	Mentha longifolia (L.) Nath.	Csókakő	1942	Felföldy Lajos	DE-soo-27536.jpg
1544.	Mentha longifolia (L.) Nath.	Csókakő	1942	Felföldy Lajos	DE-soo-27538.jpg
1544.	Mentha longifolia (L.) Nath.	Debrecen	1938	Felföldy Lajos	DE-soo-27537.jpg
1544.	Mentha longifolia (L.) Nath.	Dömös	1919	Boros Ádám	DE-soo-27517.jpg
1544.	Mentha longifolia (L.) Nath.	Dömös	1919	Boros Ádám	DE-soo-27518.jpg
1544.	Mentha longifolia (L.) Nath.	Érpatak	1938	Ubrizsy Gábor	DE-soo-27523.jpg
1544.	Mentha longifolia (L.) Nath.	Geszt	1947	Simon Tibor	DE-soo-27497.jpg
1544.	Mentha longifolia (L.) Nath.	Győr	1903	Polgár Sándor	DE-soo-27521.jpg
1544.	Mentha longifolia (L.) Nath.	Győr	1918	Polgár Sándor	DE-soo-27522.jpg
1544.	Mentha longifolia (L.) Nath.	Hajdú- böszörmény	1943	Kállay Gy.	DE-soo-27528.jpg
1544.	Mentha longifolia (L.) Nath.	Hajdúnánás	1942	Kállay Gy.	DE-soo-27527.jpg
1544.	Mentha longifolia (L.) Nath.	Lébény	1927	Palik Piroska	DE-soo-27487.jpg
1544.	Mentha longifolia (L.) Nath.	Lepsény	1938	Soó Rezső	DE-soo-27493.jpg
1544.	Mentha longifolia (L.) Nath.	Lepsény	1938	Soó Rezső	DE-soo-27494.jpg
1544.	Mentha longifolia (L.) Nath.	Miskolc	1937	Soó Rezső	DE-soo-27491.jpg
1544.	Mentha longifolia (L.) Nath.	Miskolc	1938	Soó Rezső	DE-soo-27488.jpg
1544.	Mentha longifolia (L.) Nath.	Miskolc	1950	Jakucs Pál	DE-soo-27526.jpg
1544.	Mentha longifolia (L.) Nath.	Mór	1942	Felföldy Lajos	DE-soo-27532.jpg
1544.	Mentha longifolia (L.) Nath.	Mór	1942	Felföldy Lajos	DE-soo-27533.jpg
1544.	Mentha longifolia (L.) Nath.	Mór	1942	Felföldy Lajos	DE-soo-27534.jpg
1544.	Mentha longifolia (L.) Nath.	Mór	1942	Felföldy Lajos	DE-soo-27535.jpg

Sorszám / Number	Taxon-név / Taxon-name	Település / Settlement	Év / Year	Gyűjtő / Collector	Fájlnév / File-name
1544.	<i>Mentha longifolia</i> (L.) Nath.	Mór	1942	Felföldy Lajos	DE-soo-27539.jpg
1544.	<i>Mentha longifolia</i> (L.) Nath.	Nagykálló	1922	Magyar Pál	DE-soo-36814.jpg
1544.	<i>Mentha longifolia</i> (L.) Nath.	Pálháza	1952	Borsos Olga	DE-soo-27524.jpg
1544.	<i>Mentha longifolia</i> (L.) Nath.	Pécs	1938	Soó Rezső	DE-soo-27496.jpg
1544.	<i>Mentha longifolia</i> (L.) Nath.	Pusztamiske	1948	Borsos Olga	DE-soo-27519.jpg
1544.	<i>Mentha longifolia</i> (L.) Nath.	Vácrátót	1949	Soó Rezső	DE-soo-27492.jpg
1544.	<i>Mentha longifolia</i> (L.) Nath.	Velem	1932	Soó Rezső	DE-soo-27495.jpg
1546.	<i>Mentha aquatica</i> L.	Bagamér	1933	Soó Rezső	DE-soo-27555.jpg
1546.	<i>Mentha aquatica</i> L.	Bátorliget	1934	Soó Rezső	DE-soo-27554.jpg
1546.	<i>Mentha aquatica</i> L.	Debrecen	1936	Felföldy Lajos	DE-soo-27548.jpg
1546.	<i>Mentha aquatica</i> L.	Debrecen	1946	Soó Rezső	DE-soo-27556.jpg
1546.	<i>Mentha aquatica</i> L.	Erdőbénye	1952	Borsos Olga	DE-soo-27558.jpg
1546.	<i>Mentha aquatica</i> L.	Győr	1923	Polgár Sándor	DE-soo-27546.jpg
1546.	<i>Mentha aquatica</i> L.	Nyírcsád	1934	Máthé Imre	DE-soo-27553.jpg
1546.	<i>Mentha aquatica</i> L.	Révfülöp	1943	Máthé Imre	DE-soo-27550.jpg
1546.	<i>Mentha aquatica</i> L.	Tihany	1942	Felföldy Lajos	DE-soo-27547.jpg
1546.	<i>Mentha aquatica</i> L.	Tihany	1946	Felföldy Lajos	DE-soo-27549.jpg
1546.	<i>Mentha aquatica</i> L.	Vácrátót	1949	Soó Rezső	DE-soo-27557.jpg
1547.	<i>Mentha × dumetorum</i> Schult.	Debrecen	1934	Felföldy Lajos	DE-soo-27560.jpg
1547.	<i>Mentha × dumetorum</i> Schult.	Mór	1942	Felföldy Lajos	DE-soo-27559.jpg
1547.	<i>Mentha × dumetorum</i> Schult.	Tihany	1946	Felföldy Lajos	DE-soo-27564.jpg
1549.	<i>Mentha arvensis</i> L.	Bükkszentkereszt	1937	Igmándy József	DE-soo-27593.jpg
1549.	<i>Mentha arvensis</i> L.	Debrecen	1939	Felföldy Lajos	DE-soo-27612.jpg
1549.	<i>Mentha arvensis</i> L.	Debrecen	1939	Felföldy Lajos	DE-soo-27613.jpg
1549.	<i>Mentha arvensis</i> L.	Leányfalu	1946	Vajda László	DE-soo-27591.jpg
1549.	<i>Mentha arvensis</i> L.	Miskolc	1923	Hulják János	DE-soo-27596.jpg
1549.	<i>Mentha arvensis</i> L.	Miskolc	1924	Hulják János	DE-soo-27595.jpg
1549.	<i>Mentha arvensis</i> L.	Miskolc	1950	Jakucs Pál	DE-soo-27607.jpg
1549.	<i>Mentha arvensis</i> L.	Mór	1942	Felföldy Lajos	DE-soo-27611.jpg
1549.	<i>Mentha arvensis</i> L.	Pomáz	1948	Koppányi Tibor	DE-soo-27606.jpg
1549.	<i>Mentha arvensis</i> L.	Tiszavasvári	1949	Igmándy József	DE-soo-27592.jpg
1549.	<i>Mentha arvensis</i> L.	Vásárosnamény	1953	Simon Tibor	DE-soo-27608.jpg
1551.	<i>Mentha × verticillata</i> L.	Bakony-szombathely	1942	Felföldy Lajos	DE-soo-27574.jpg
1551.	<i>Mentha × verticillata</i> L.	Bátorliget	1932	Soó Rezső	DE-soo-27586.jpg
1551.	<i>Mentha × verticillata</i> L.	Bodajk	1942	Felföldy Lajos	DE-soo-27565.jpg
1551.	<i>Mentha × verticillata</i> L.	Bodajk	1942	Felföldy Lajos	DE-soo-27573.jpg
1551.	<i>Mentha × verticillata</i> L.	Debrecen	1931	Soó Rezső	DE-soo-27589.jpg
1551.	<i>Mentha × verticillata</i> L.	Debrecen	1933	Soó Rezső	DE-soo-27587.jpg
1551.	<i>Mentha × verticillata</i> L.	Debrecen	1938	Soó Rezső	DE-soo-27588.jpg
1551.	<i>Mentha × verticillata</i> L.	Gáborján	1940	Kovács L.	DE-soo-27575.jpg
1551.	<i>Mentha × verticillata</i> L.	Karcsa	1927	Egey Antal	DE-soo-27567.jpg
1551.	<i>Mentha × verticillata</i> L.	Mátraszentimre	1937	Felföldy Lajos	DE-soo-27566.jpg
1551.	<i>Mentha × verticillata</i> L.	Nyírcsászári	-	V. Markovics	DE-soo-27571.jpg
1551.	<i>Mentha × verticillata</i> L.	Téglás	1937	Máthé Imre	DE-soo-27569.jpg
1551.	<i>Mentha × verticillata</i> L.	Vácrátót	1949	Soó Rezső	DE-soo-27572.jpg
1556.	<i>Salvia verticillata</i> L.	Bócs	2010	Takács Attila	DE-soo-28729.jpg
1556.	<i>Salvia verticillata</i> L.	Budapest	1886	Czakó Kálmán	DE-soo-28731.jpg
1556.	<i>Salvia verticillata</i> L.	Debrecen	1933	Soó Rezső	DE-soo-28737.jpg

Sorszám / Number	Taxon-név / Taxon-name	Település / Settlement	Év / Year	Gyűjtő / Collector	Fájlnév / File-name
1556.	Salvia verticillata L.	Debrecen	1934	Juhász Lajos	DE-soo-28738.jpg
1556.	Salvia verticillata L.	Debrecen	1937	Soó Rezső	DE-soo-28739.jpg
1556.	Salvia verticillata L.	Gyömöre	1920	Polgár Sándor	DE-soo-28732.jpg
1556.	Salvia verticillata L.	Hajdúdorog	1949	Igmándy József	DE-soo-28733.jpg
1556.	Salvia verticillata L.	Mór	1942	Felföldy Lajos	DE-soo-28735.jpg
1556.	Salvia verticillata L.	Parád	1939	Igmándy József	DE-soo-28734.jpg
1557.	Salvia glutinosa L.	Debrecen	1931	Soó Rezső	DE-soo-28717.jpg
1557.	Salvia glutinosa L.	Dömös	1950	Pócs Tamás	DE-soo-28720.jpg
1557.	Salvia glutinosa L.	Hajdúhadház	1933	-	DE-soo-36809.jpg
1557.	Salvia glutinosa L.	Hajdúhadház	1933	Soó Rezső	DE-soo-28726.jpg
1557.	Salvia glutinosa L.	Hajdúsámson	1933	Soó Rezső	DE-soo-28715.jpg
1557.	Salvia glutinosa L.	Kajárpéc	1912	Polgár Sándor	DE-soo-28721.jpg
1557.	Salvia glutinosa L.	Martonyi	1951	Jakucs Pál – Ér Lajos	DE-soo-28723.jpg
1557.	Salvia glutinosa L.	Miskolc	1937	Igmándy József	DE-soo-28722.jpg
1557.	Salvia glutinosa L.	Mór	1942	Felföldy Lajos	DE-soo-28725.jpg
1557.	Salvia glutinosa L.	Szentgál	1925	Polgár Sándor	DE-soo-28716.jpg
1557.	Salvia glutinosa L.	Tokaj	1935	Hulják János	DE-soo-28718.jpg
1557.	Salvia glutinosa L.	Vászoly	1950	Felföldy Lajos	DE-soo-28724.jpg
1559.	Salvia aethiopis L.	Boldogkőváralja	1952	Tallós Pál	DE-soo-28748.jpg
1559.	Salvia aethiopis L.	Budapest	1911	Lengyel Géza	DE-soo-28744.jpg
1559.	Salvia aethiopis L.	Budapest	1921	Soó Rezső	DE-soo-28750.jpg
1559.	Salvia aethiopis L.	Ecséd	2003	Molnár Csaba	DE-soo-28742.jpg
1559.	Salvia aethiopis L.	Gyomaendrőd	1947	Soó Rezső	DE-soo-28751.jpg
1559.	Salvia aethiopis L.	Ikrény	1907	Polgár Sándor	DE-soo-28747.jpg
1559.	Salvia aethiopis L.	Mátraterenye	2011	Sramkó Gábor	DE-soo-28743.jpg
1559.	Salvia aethiopis L.	Nyúl	1898	Polgár Sándor	DE-soo-28746.jpg
1559.	Salvia aethiopis L.	Tihany	1947	Pólya László	DE-soo-28749.jpg
1560.	Salvia austriaca Jacq.	Debrecen	1931	Pátkay Imre	DE-soo-28755.jpg
1560.	Salvia austriaca Jacq.	Debrecen	1931	Soó Rezső	DE-soo-28762.jpg
1560.	Salvia austriaca Jacq.	Győr	1928	Polgár Sándor	DE-soo-28758.jpg
1560.	Salvia austriaca Jacq.	Hernádszurdok	1944	Siroki Zoltán	DE-soo-28757.jpg
1560.	Salvia austriaca Jacq.	Sáránd	1936	Máthé Imre	DE-soo-28759.jpg
1560.	Salvia austriaca Jacq.	Somoskőújfalu	1937	Máthé Imre	DE-soo-28760.jpg
1560.	Salvia austriaca Jacq.	Tiszavasvári	1949	Igmándy József	DE-soo-28754.jpg
1560.	Salvia austriaca Jacq.	Újfehértó	1936	Soó Rezső	DE-soo-28761.jpg
1560.	Salvia austriaca Jacq.	Vámospércs	2012	Matus Gábor – Takács Attila	DE-soo-37486.jpg
1562.	Salvia nemorosa L.	Debrecen	1937	Felföldy Lajos	DE-soo-28772.jpg
1562.	Salvia nemorosa L.	Écs	1913	Polgár Sándor	DE-soo-28777.jpg
1562.	Salvia nemorosa L.	Egyek	1934	Máthé Imre	DE-soo-28771.jpg
1562.	Salvia nemorosa L.	Hajdúnánás	1937	Igmándy József	DE-soo-28774.jpg
1562.	Salvia nemorosa L.	Háromhuta	1938	Kovács L.	DE-soo-28780.jpg
1562.	Salvia nemorosa L.	Hencida	1938	Soó Rezső	DE-soo-28779.jpg
1562.	Salvia nemorosa L.	Miskolc	1938	Hulják János	DE-soo-36810.jpg
1562.	Salvia nemorosa L.	Mór	1942	Felföldy Lajos	DE-soo-28766.jpg
1562.	Salvia nemorosa L.	Nagykovácsi	1918	Trautmann Róbert	DE-soo-28768.jpg
1562.	Salvia nemorosa L.	Püspökladány	1948	Igmándy József – Igmándy Zoltán	DE-soo-28775.jpg
1562.	Salvia nemorosa L.	Szarvaskő	1930	Igmándy József	DE-soo-28776.jpg
1562.	Salvia nemorosa L.	Tihany	1949	Simon Tibor	DE-soo-28773.jpg

Sorszám / Number	Taxon-név / Taxon-name	Település / Settlement	Év / Year	Gyűjtő / Collector	Fájlnév / File-name
1562.	<i>Salvia nemorosa</i> L.	Vác	1923	Soó Rezső	DE-soo-28769.jpg
1563.	<i>Salvia pratensis</i> L.	Bátorliget	1928	Soó Rezső	DE-soo-28802.jpg
1563.	<i>Salvia pratensis</i> L.	Budapest	1887	Czakó Kálmán	DE-soo-28785.jpg
1563.	<i>Salvia pratensis</i> L.	Budapest	1911	Lengyel Géza	DE-soo-28784.jpg
1563.	<i>Salvia pratensis</i> L.	Budapest	1948	Papp József	DE-soo-28790.jpg
1563.	<i>Salvia pratensis</i> L.	Bükkszentkereszt	1937	Kovács L.	DE-soo-28792.jpg
1563.	<i>Salvia pratensis</i> L.	Debrecen	1934	Soó Rezső	DE-soo-28803.jpg
1563.	<i>Salvia pratensis</i> L.	Écs	1911	Polgár Sándor	DE-soo-28789.jpg
1563.	<i>Salvia pratensis</i> L.	Győr	1929	Polgár Sándor	DE-soo-28787.jpg
1563.	<i>Salvia pratensis</i> L.	Hajdúbagos	1934	Soó Rezső	DE-soo-28804.jpg
1563.	<i>Salvia pratensis</i> L.	Ipolyvece	1938	Noga Tibor	DE-soo-28786.jpg
1563.	<i>Salvia pratensis</i> L.	Mór	1942	Felföldy Lajos	DE-soo-28795.jpg
1563.	<i>Salvia pratensis</i> L.	Nyúl	1918	Polgár Sándor	DE-soo-28788.jpg
1563.	<i>Salvia pratensis</i> L.	Ócsa	1953	Soó Rezső – Borsos Olga	DE-soo-28801.jpg
1563.	<i>Salvia pratensis</i> L.	Pécsely	1950	Felföldy Lajos	DE-soo-28793.jpg
1563.	<i>Salvia pratensis</i> L.	Pécsely	1950	Felföldy Lajos	DE-soo-28794.jpg
1563.	<i>Salvia pratensis</i> L.	Sáránd	-	-	DE-soo-28791.jpg
1563.	<i>Salvia pratensis</i> L.	Szin	1951	Soó Rezső – Jakucs Pál – Ér Lajos	DE-soo-28800.jpg
1563.	<i>Salvia pratensis</i> L.	Varbó	1940	Ubrizsy Gábor – Felföldy Lajos – Szűcs Lajos	DE-soo-28799.jpg
1562. × 1563.	<i>Salvia × sylvestris</i> L. (<i>S. nemorosa</i> × <i>pratensis</i>)	Balaton-szentgyörgy	1923	Boros Ádám	DE-soo-28810.jpg
1562. × 1563.	<i>Salvia × sylvestris</i> L. (<i>S. nemorosa</i> × <i>pratensis</i>)	Gönyű	1924	Polgár Sándor	DE-soo-28811.jpg
1562. × 1563.	<i>Salvia × sylvestris</i> L. (<i>S. nemorosa</i> × <i>pratensis</i>)	Gönyű	1924	Polgár Sándor	DE-soo-28812.jpg
1562. × 1563.	<i>Salvia × sylvestris</i> L. (<i>S. nemorosa</i> × <i>pratensis</i>)	Nagykanizsa	1946	Károlyi Árpád	DE-soo-28813.jpg
1562. × 1563.	<i>Salvia × sylvestris</i> L. (<i>S. nemorosa</i> × <i>pratensis</i>)	Tihany	1950	Felföldy Lajos	DE-soo-28814.jpg
1566.	<i>Nicandra physalodes</i> (L.) Gaertn.	Nyírbogát	1948	Simon Tibor – Jakucs Pál	DE-soo-27644.jpg
1566.	<i>Nicandra physalodes</i> (L.) Gaertn.	Nyírmada	1933	Soó Rezső	DE-soo-27643.jpg
1567.	<i>Lycium barbarum</i> L.	Balatonalmádi	1953	Soó Rezső	DE-soo-27652.jpg
1567.	<i>Lycium barbarum</i> L.	Budapest	1947	Papp József	DE-soo-27656.jpg
1567.	<i>Lycium barbarum</i> L.	Budapest	1947	Priszter Szaniszló	DE-soo-27655.jpg
1567.	<i>Lycium barbarum</i> L.	Budapest	1948	Soó Rezső	DE-soo-27653.jpg
1567.	<i>Lycium barbarum</i> L.	Hajdúszoboszló	1938	Faller	DE-soo-27651.jpg
1568.	<i>Lycium chinense</i> Mill.	Budapest	1933	Kárpáti Zoltán	DE-soo-27646.jpg
1568.	<i>Lycium chinense</i> Mill.	Budapest	1948	Papp József	DE-soo-27649.jpg
1568.	<i>Lycium chinense</i> Mill.	Budapest	1948	Soó Rezső	DE-soo-27647.jpg
1568.	<i>Lycium chinense</i> Mill.	Budapest	1948	Soó Rezső	DE-soo-27654.jpg
1568.	<i>Lycium chinense</i> Mill.	Dunakeszi	1947	Papp József	DE-soo-27650.jpg
1568.	<i>Lycium chinense</i> Mill.	Dunakeszi	1947	Priszter Szaniszló	DE-soo-27648.jpg
1569.	<i>Atropa belladonna</i> L.	Abaliget	1938	Soó Rezső	DE-soo-27666.jpg
1569.	<i>Atropa belladonna</i> L.	Bükkszentkereszt	1937	Kovács L.	DE-soo-27660.jpg
1569.	<i>Atropa belladonna</i> L.	Csesznek	1927	Polgár Sándor	DE-soo-27659.jpg
1569.	<i>Atropa belladonna</i> L.	Drégelypalánk	1938	Noga Tibor	DE-soo-27669.jpg
1569.	<i>Atropa belladonna</i> L.	"Kékes"	1937	Felföldy Lajos	DE-soo-27662.jpg
1569.	<i>Atropa belladonna</i> L.	Mályinka	1929	Soó Rezső	DE-soo-27665.jpg
1569.	<i>Atropa belladonna</i> L.	Somoskőújfalu	1936	Soó Rezső	DE-soo-27664.jpg

Sorszám / Number	Taxon-név / Taxon-name	Település / Settlement	Év / Year	Gyűjtő / Collector	Fájlnév / File-name
1569.	Atropa belladonna L.	Zalaszántó	1929	Soó Rezső	DE-soo-27667.jpg
1569.	Atropa belladonna L.	Zebegény	1950	Simon Tibor – Borsos Olga	DE-soo-27663.jpg
1569.	Atropa belladonna L.	Zirc	1932	Polgár Sándor	DE-soo-27658.jpg
1570.	Scopolia carniolica Jacq.	Mátraszentimre	1949	Lányi Gyula	DE-soo-27671.jpg
1570.	Scopolia carniolica Jacq.	Miskolc	1923	Boros Ádám	DE-soo-27674.jpg
1570.	Scopolia carniolica Jacq.	Miskolc	1939	Soó Rezső	DE-soo-27670.jpg
1570.	Scopolia carniolica Jacq.	Nagyvisnyó	1938	Papp József	DE-soo-27673.jpg
1571.	Hyoscyamus niger L.	Nógrád	1922	Soó Rezső	DE-soo-27679.jpg
1572.	Physalis alkekengi L.	Budapest	1909	Kocsis István	DE-soo-27682.jpg
1572.	Physalis alkekengi L.	Budapest	1947	Soó Rezső	DE-soo-27696.jpg
1572.	Physalis alkekengi L.	Budapest	1948	Papp József	DE-soo-27683.jpg
1572.	Physalis alkekengi L.	Győr	1898	Polgár Sándor	DE-soo-27685.jpg
1572.	Physalis alkekengi L.	Hajdúnánás	1935	Ujvárosi Miklós	DE-soo-27692.jpg
1572.	Physalis alkekengi L.	Jánd	1951	Simon Tibor	DE-soo-27689.jpg
1572.	Physalis alkekengi L.	Mór	1942	Felföldy Lajos	DE-soo-27693.jpg
1572.	Physalis alkekengi L.	Nagyvisnyó	1953	Vozáry Elemér	DE-soo-27688.jpg
1572.	Physalis alkekengi L.	Pécs	1925	Soó Rezső	DE-soo-27697.jpg
1572.	Physalis alkekengi L.	Ravazd	1918	Polgár Sándor	DE-soo-36815.jpg
1572.	Physalis alkekengi L.	Sály	1938	Igmándy József	DE-soo-27684.jpg
1572.	Physalis alkekengi L.	Szilvásvár	1949	Koppányi Tibor	DE-soo-27687.jpg
1572.	Physalis alkekengi L.	Tihany	1947	Pólya László	DE-soo-27691.jpg
1572.	Physalis alkekengi L.	Tiszavasvári	1949	Igmándy József	DE-soo-27686.jpg
1572.	Physalis alkekengi L.	Vécs	2000	Molnár Csaba	DE-soo-27681.jpg
1572.	Physalis alkekengi L.	Zebegény	1950	Simon Tibor – Borsos Olga	DE-soo-27690.jpg
1577.	Solanum dulcamara L.	Balatonfüred	1928	Soó Rezső	DE-soo-27707.jpg
1577.	Solanum dulcamara L.	Debrecen	1931	Soó Rezső	DE-soo-27706.jpg
1577.	Solanum dulcamara L.	Gáborján	1940	Kovács L.	DE-soo-27713.jpg
1577.	Solanum dulcamara L.	Győr	1919	Polgár Sándor	DE-soo-27714.jpg
1577.	Solanum dulcamara L.	Győr	1929	Polgár Sándor	DE-soo-27715.jpg
1577.	Solanum dulcamara L.	Nagyvisnyó	1928	Igmándy József	DE-soo-27711.jpg
1577.	Solanum dulcamara L.	Sopron	1932	Soó Rezső	DE-soo-27705.jpg
1577.	Solanum dulcamara L.	Székesfehérvár	1938	Felföldy Lajos	DE-soo-27710.jpg
1577.	Solanum dulcamara L.	Tihany	1947	Pólya László	DE-soo-27708.jpg
1577.	Solanum dulcamara L.	Tiszavasvári	1948	Igmándy József	DE-soo-27712.jpg
1579.	Solanum nigrum L.	Budapest	1911	Lengyel Géza	DE-soo-27754.jpg
1579.	Solanum nigrum L.	Győr	1915	Polgár Sándor	DE-soo-27753.jpg
1579.	Solanum nigrum L.	Győr	1915	Polgár Sándor	DE-soo-27755.jpg
1579.	Solanum nigrum L.	Győr	1917	Polgár Sándor	DE-soo-27750.jpg
1579.	Solanum nigrum L.	Győr	1917	Polgár Sándor	DE-soo-27756.jpg
1579.	Solanum nigrum L.	Győr	1918	Polgár Sándor	DE-soo-27752.jpg
1579.	Solanum nigrum L.	Győr	1924	Polgár Sándor	DE-soo-27751.jpg
1579.	Solanum nigrum L.	Győr	1926	Polgár Sándor	DE-soo-27749.jpg
1579.	Solanum nigrum L.	Győr	1928	Polgár Sándor	DE-soo-27757.jpg
1579.	Solanum nigrum L.	Hajdúnánás	1929	Igmándy József	DE-soo-27747.jpg
1579.	Solanum nigrum L.	Mór	1942	Felföldy Lajos	DE-soo-27746.jpg
1579.	Solanum nigrum L.	Szolnok	1943	Felföldy Lajos	DE-soo-27748.jpg
1580.	Solanum alatum Moench	Budapest	1921	Soó Rezső	DE-soo-27736.jpg
1580.	Solanum alatum Moench	Debrecen	1933	Igmándy József	DE-soo-27735.jpg

Sorszám / Number	Taxon-név / Taxon-name	Település / Settlement	Év / Year	Gyűjtő / Collector	Fájlnév / File-name
1580.	<i>Solanum alatum</i> Moench	Győr	1923	Polgár Sándor	DE-soo-27737.jpg
1580.	<i>Solanum alatum</i> Moench	Nagyszentjános	1916	Polgár Sándor	DE-soo-27739.jpg
1580.	<i>Solanum alatum</i> Moench	Ugod	1922	Polgár Sándor	DE-soo-27738.jpg
1581.	<i>Solanum villosum</i> Mill.	Budapest	1911	Kocsis István	DE-soo-27744.jpg
----	<i>Solanum sarachoides</i> Sendth.	Győr	1926	Polgár Sándor	DE-soo-27730.jpg
1582.	<i>Lycopersicon esculentum</i> Mill.	Csaholc	1981	Bencze Éva	DE-soo-36816.jpg
1583.	<i>Datura stramonium</i> L.	Budapest	1929	Pénzes Antal	DE-soo-27759.jpg
1585.	<i>Nicotiana rustica</i> L.	Budapest	1921	Soó Rezső	DE-soo-27760.jpg
1590.	<i>Gratiola officinalis</i> L.	Aranyosapáti	1933	Soó Rezső	DE-soo-28124.jpg
1590.	<i>Gratiola officinalis</i> L.	Bátorliget	1934	Soó Rezső	DE-soo-28122.jpg
1590.	<i>Gratiola officinalis</i> L.	Bódvarákó	1951	Soó Rezső – Jakucs Pál – Ér Lajos	DE-soo-28145.jpg
1590.	<i>Gratiola officinalis</i> L.	Budapest	1915	Filarszky Nándor	DE-soo-28120.jpg
1590.	<i>Gratiola officinalis</i> L.	Dabas	1927	Csinády Gerő	DE-soo-36566.jpg
1590.	<i>Gratiola officinalis</i> L.	Debrecen	1938	Soó Rezső	DE-soo-28119.jpg
1590.	<i>Gratiola officinalis</i> L.	Debrecen	1951	Kulcsár Gábor	DE-soo-28139.jpg
1590.	<i>Gratiola officinalis</i> L.	Domoszló	2004	Molnár Csaba	DE-soo-28116.jpg
1590.	<i>Gratiola officinalis</i> L.	Egyek	1932	Soó Rezső	DE-soo-28121.jpg
1590.	<i>Gratiola officinalis</i> L.	Encs	1944	Siroki Zoltán	DE-soo-28144.jpg
1590.	<i>Gratiola officinalis</i> L.	Gáborján	1934	Kovács L.	DE-soo-28142.jpg
1590.	<i>Gratiola officinalis</i> L.	Győr	1905	Polgár Sándor	DE-soo-28143.jpg
1590.	<i>Gratiola officinalis</i> L.	Gyula	1935	Soó Rezső	DE-soo-28126.jpg
1590.	<i>Gratiola officinalis</i> L.	Hajdúdorog	1949	Igmándy József	DE-soo-28141.jpg
1590.	<i>Gratiola officinalis</i> L.	Hosszúpályi	1932	Máthé Imre	DE-soo-28132.jpg
1590.	<i>Gratiola officinalis</i> L.	Ipolyvece	1938	Noga Tibor	DE-soo-28149.jpg
1590.	<i>Gratiola officinalis</i> L.	Karcag	1938	Oláh	DE-soo-28135.jpg
1590.	<i>Gratiola officinalis</i> L.	Kővágóörs	1928	Soó Rezső	DE-soo-28129.jpg
1590.	<i>Gratiola officinalis</i> L.	Nyirád	2002	Molnár Csaba	DE-soo-28117.jpg
1590.	<i>Gratiola officinalis</i> L.	Nyírbátor	1932	Soó Rezső	DE-soo-28123.jpg
1590.	<i>Gratiola officinalis</i> L.	Pápakovácsi	1950	Tallós Pál	DE-soo-28147.jpg
1590.	<i>Gratiola officinalis</i> L.	Pécsely	1950	Felföldy Lajos	DE-soo-28134.jpg
1590.	<i>Gratiola officinalis</i> L.	Penészlek	1932	Soó Rezső	DE-soo-28125.jpg
1590.	<i>Gratiola officinalis</i> L.	Sáránd	1936	Máthé Imre	DE-soo-28133.jpg
1590.	<i>Gratiola officinalis</i> L.	Sárospatak	1938	Hargitai Zoltán	DE-soo-28136.jpg
1590.	<i>Gratiola officinalis</i> L.	Sárospatak	1939	Soó Rezső	DE-soo-28130.jpg
1590.	<i>Gratiola officinalis</i> L.	Szarvas	1947	Soó Rezső	DE-soo-28118.jpg
1590.	<i>Gratiola officinalis</i> L.	Szolnok	1937	Soó Rezső	DE-soo-28127.jpg
1590.	<i>Gratiola officinalis</i> L.	Tarpa	1948	Simon Tibor – Jakucs Pál	DE-soo-28137.jpg
1590.	<i>Gratiola officinalis</i> L.	Tiszafüred	1952	Soó Rezső	DE-soo-28128.jpg
1590.	<i>Gratiola officinalis</i> L.	Tiszavasvári	1949	Igmándy József	DE-soo-28140.jpg
1590.	<i>Gratiola officinalis</i> L.	Tószeg	1947	Timár Lajos	DE-soo-28146.jpg
1590.	<i>Gratiola officinalis</i> L.	Túrlicse	1953	Simon Tibor	DE-soo-28138.jpg
1591.	<i>Lindernia procumbens</i> (Krock.) Philcox	Aranyosapáti	1998	Molnár V. Attila – Pfeiffer Norbert	DE-soo-28188.jpg
1591.	<i>Lindernia procumbens</i> (Krock.) Philcox	Csaroda	1998	Molnár V. Attila – Pfeiffer Norbert	DE-soo-28180.jpg
1591.	<i>Lindernia procumbens</i> (Krock.) Philcox	Csaroda	1998	Molnár V. Attila – Pfeiffer Norbert	DE-soo-28189.jpg
1591.	<i>Lindernia procumbens</i> (Krock.) Philcox	Gáborján	1940	Kovács L.	DE-soo-28182.jpg

Sorszám / Number	Taxon-név / Taxon-name	Település / Settlement	Év / Year	Gyűjtő / Collector	Fájlnév / File-name
1591.	Lindernia procumbens (Krock.) Philcox	Gyomaendrőd	1918	Trautmann Róbert	DE-soo-28199.jpg
1591.	Lindernia procumbens (Krock.) Philcox	Nyírmada	1998	Molnár V. Attila – Pfeiffer Norbert	DE-soo-28190.jpg
1591.	Lindernia procumbens (Krock.) Philcox	Pocsaj	1998	Molnár V. Attila – Molnár Attila – Vidéki Róbert	DE-soo-28196.jpg
1591.	Lindernia procumbens (Krock.) Philcox	Szarvas	1998	Molnár V. Attila – Pfeiffer Norbert – Vidéki Róbert	DE-soo-28187.jpg
1591.	Lindernia procumbens (Krock.) Philcox	Szarvas	1998	Molnár V. Attila – Pfeiffer Norbert – Vidéki Róbert	DE-soo-28197.jpg
1591.	Lindernia procumbens (Krock.) Philcox	Szarvas	1998	Molnár V. Attila – Pfeiffer Norbert – Vidéki Róbert	DE-soo-28198.jpg
1591.	Lindernia procumbens (Krock.) Philcox	Szulok	1998	Molnár V. Attila – Pfeiffer Norbert	DE-soo-28191.jpg
1591.	Lindernia procumbens (Krock.) Philcox	Tákos	1998	Molnár V. Attila – Pfeiffer Norbert	DE-soo-28192.jpg
1591.	Lindernia procumbens (Krock.) Philcox	Tivadar	1948	Simon Tibor – Jakucs Pál	DE-soo-28183.jpg
1591.	Lindernia procumbens (Krock.) Philcox	Tivadar	1948	Simon Tibor – Jakucs Pál	DE-soo-28184.jpg
1591.	Lindernia procumbens (Krock.) Philcox	Vásárosnamény	1926	Boros Ádám	DE-soo-28181.jpg
1591.	Lindernia procumbens (Krock.) Philcox	Vásárosnamény	1998	Molnár V. Attila – Pfeiffer Norbert	DE-soo-28179.jpg
1591.	Lindernia procumbens (Krock.) Philcox	Vásárosnamény	1998	Molnár V. Attila – Pfeiffer Norbert	DE-soo-28193.jpg
1591.	Lindernia procumbens (Krock.) Philcox	Vásárosnamény	1998	Molnár V. Attila – Pfeiffer Norbert	DE-soo-28194.jpg
1592.	Lindernia dubia (L.) Pennell	Barcs	1998	Molnár V. Attila – Pfeiffer Norbert	DE-soo-28195.jpg
1592.	Lindernia dubia (L.) Pennell	Barcs	1998	Molnár V. Attila – Pfeiffer Norbert	DE-soo-37494.jpg
1592.	Lindernia dubia (L.) Pennell	Barcs	1998	Molnár V. Attila – Pfeiffer Norbert	DE-soo-37495.jpg
1593.	Limosella aquatica L.	Aranyosapáti	1998	Molnár V. Attila – Pfeiffer Norbert	DE-soo-28156.jpg
1593.	Limosella aquatica L.	Budapest	1929	Pénzes Antal	DE-soo-28170.jpg
1593.	Limosella aquatica L.	Budapest	1931	Kárpáti Zoltán	DE-soo-28165.jpg
1593.	Limosella aquatica L.	Csaroda	1948	Simon Tibor – Jakucs Pál	DE-soo-28163.jpg
1593.	Limosella aquatica L.	Debrecen	1947	Soó Rezső	DE-soo-28164.jpg
1593.	Limosella aquatica L.	Gáborján	1932	Kovács L.	DE-soo-28171.jpg
1593.	Limosella aquatica L.	Gönyű	1918	Polgár Sándor	DE-soo-28166.jpg
1593.	Limosella aquatica L.	Győr	1911	Polgár Sándor	DE-soo-28161.jpg
1593.	Limosella aquatica L.	Győr	1919	Polgár Sándor	DE-soo-28158.jpg
1593.	Limosella aquatica L.	Pocsaj	1998	Molnár V. Attila	DE-soo-28157.jpg
1593.	Limosella aquatica L.	Ráckeve	1917	Trautmann Róbert – Zsák Zoltán	DE-soo-28167.jpg
1593.	Limosella aquatica L.	Sátoraljaújhely	2010	Takács Attila	DE-soo-28152.jpg
1593.	Limosella aquatica L.	Szolnok	1943	Timár Lajos	DE-soo-28162.jpg
1593.	Limosella aquatica L.	Taktakenéz	2010	Takács Attila	DE-soo-28153.jpg
1593.	Limosella aquatica L.	Taktakenéz	2010	Takács Attila	DE-soo-28154.jpg
1593.	Limosella aquatica L.	Tiszagyenda	2004	Lukács B. András	DE-soo-28155.jpg
1593.	Limosella aquatica L.	Tivadar	1948	Simon Tibor – Jakucs Pál	DE-soo-28168.jpg

Sorszám / Number	Taxon-név / Taxon-name	Település / Settlement	Év / Year	Gyűjtő / Collector	Fájlnév / File-name
1593.	<i>Limosella aquatica</i> L.	Tivadar	1948	Simon Tibor – Jakucs Pál	DE-soo-28169.jpg
1593.	<i>Limosella aquatica</i> L.	Vác	1950	Pócs Tamás	DE-soo-28160.jpg
1593.	<i>Limosella aquatica</i> L.	Vámosszabadi	1902	Polgár Sándor	DE-soo-28159.jpg
1595.	<i>Verbascum phoeniceum</i> L.	Abaújszántó	1943	Siroki Zoltán	DE-soo-27785.jpg
1595.	<i>Verbascum phoeniceum</i> L.	Balaton- máriafürdő	1949	Károlyi Árpád	DE-soo-27786.jpg
1595.	<i>Verbascum phoeniceum</i> L.	Bátorliget	1932	Soó Rezső	DE-soo-27777.jpg
1595.	<i>Verbascum phoeniceum</i> L.	Debrecen	1931	Soó Rezső	DE-soo-27773.jpg
1595.	<i>Verbascum phoeniceum</i> L.	Debrecen	1937	Felföldy Lajos	DE-soo-27784.jpg
1595.	<i>Verbascum phoeniceum</i> L.	Drégelypalánk	1938	Noga Tibor	DE-soo-27787.jpg
1595.	<i>Verbascum phoeniceum</i> L.	Egyek	1947	Soó Rezső	DE-soo-27774.jpg
1595.	<i>Verbascum phoeniceum</i> L.	Hajdúbagos	1934	Soó Rezső	DE-soo-27776.jpg
1595.	<i>Verbascum phoeniceum</i> L.	Hajdúnánás	1935	Soó Rezső	DE-soo-27775.jpg
1595.	<i>Verbascum phoeniceum</i> L.	Körösladány	1935	Soó Rezső	DE-soo-27778.jpg
1595.	<i>Verbascum phoeniceum</i> L.	Sárospatak	1938	Soó Rezső	DE-soo-27780.jpg
1595.	<i>Verbascum phoeniceum</i> L.	Szokolya	1932	Soó Rezső	DE-soo-27779.jpg
1595.	<i>Verbascum phoeniceum</i> L.	Zebegény	1961	Babai Ágnes	DE-soo-27781.jpg
1596.	<i>Verbascum blattaria</i> L.	Bódvaszilas	1951	Jakucs Pál – Ér Lajos	DE-soo-27801.jpg
1596.	<i>Verbascum blattaria</i> L.	Budapest	1923	Kőfaragó-Gyelnik Vilmos	DE-soo-27809.jpg
1596.	<i>Verbascum blattaria</i> L.	Debrecen	1931	Soó Rezső	DE-soo-27805.jpg
1596.	<i>Verbascum blattaria</i> L.	Debrecen	1932	Soó Rezső	DE-soo-27791.jpg
1596.	<i>Verbascum blattaria</i> L.	Debrecen	1933	Soó Rezső	DE-soo-27792.jpg
1596.	<i>Verbascum blattaria</i> L.	Debrecen	1934	Juhász Lajos	DE-soo-27793.jpg
1596.	<i>Verbascum blattaria</i> L.	Debrecen	1936	Felföldy Lajos	DE-soo-27799.jpg
1596.	<i>Verbascum blattaria</i> L.	Egyek	1947	Soó Rezső	DE-soo-27790.jpg
1596.	<i>Verbascum blattaria</i> L.	Győr	1911	Polgár Sándor	DE-soo-27807.jpg
1596.	<i>Verbascum blattaria</i> L.	Hencida	1942	Kovács L.	DE-soo-27804.jpg
1596.	<i>Verbascum blattaria</i> L.	Körösladány	1935	Soó Rezső	DE-soo-27796.jpg
1596.	<i>Verbascum blattaria</i> L.	Püspökladány	1948	Igmándy József – Igmándy Zoltán	DE-soo-27803.jpg
1596.	<i>Verbascum blattaria</i> L.	Sárospatak	1938	Soó Rezső	DE-soo-27797.jpg
1596.	<i>Verbascum blattaria</i> L.	Tarpa	1948	Simon Tibor – Jakucs Pál	DE-soo-27800.jpg
1596.	<i>Verbascum blattaria</i> L.	Tarpa	1949	Soó Rezső	DE-soo-27795.jpg
1596.	<i>Verbascum blattaria</i> L.	Terem	1934	Soó Rezső	DE-soo-27794.jpg
1596.	<i>Verbascum blattaria</i> L.	Tiszavasvári	1948	Igmándy József	DE-soo-27802.jpg
1596.	<i>Verbascum blattaria</i> L.	Zákány	1949	Károlyi Árpád	DE-soo-27806.jpg
1597.	<i>Verbascum chaixii</i> Vill.	"Mátra"	1927	Hulják János	DE-soo-27883.jpg
1597.	<i>Verbascum chaixii</i> Vill.	Bakonybél	1931	Polgár Sándor	DE-soo-27877.jpg
1597.	<i>Verbascum chaixii</i> Vill.	Budapest	1909	Kocsis István	DE-soo-27885.jpg
1597.	<i>Verbascum chaixii</i> Vill.	Budapest	1922	Kőfaragó-Gyelnik Vilmos	DE-soo-36817.jpg
1597.	<i>Verbascum chaixii</i> Vill.	Budapest	1923	Kőfaragó-Gyelnik Vilmos	DE-soo-27884.jpg
1597.	<i>Verbascum chaixii</i> Vill.	Drégelypalánk	1938	Noga Tibor	DE-soo-27882.jpg
1597.	<i>Verbascum chaixii</i> Vill.	Écs	1909	Polgár Sándor	DE-soo-27880.jpg
1597.	<i>Verbascum chaixii</i> Vill.	Hajdúnánás	1935	Ujvárosi Miklós	DE-soo-27870.jpg
1597.	<i>Verbascum chaixii</i> Vill.	Kőszeg	1932	Soó Rezső	DE-soo-27874.jpg
1597.	<i>Verbascum chaixii</i> Vill.	Nagyhuta	1949	Simon Tibor – Jakucs Pál	DE-soo-27875.jpg
1597.	<i>Verbascum chaixii</i> Vill.	Nagyvisnyó	1953	Vozáry Elemér	DE-soo-27876.jpg
1597.	<i>Verbascum chaixii</i> Vill.	Pécs	1925	Soó Rezső	DE-soo-27873.jpg
1597.	<i>Verbascum chaixii</i> Vill.	Pécsely	1950	Felföldy Lajos	DE-soo-27886.jpg
1597.	<i>Verbascum chaixii</i> Vill.	Ravazd	1918	Polgár Sándor	DE-soo-27879.jpg

Sorszám / Number	Taxon-név / Taxon-name	Település / Settlement	Év / Year	Gyűjtő / Collector	Fájlnév / File-name
1597.	<i>Verbascum chaixii</i> Vill.	Vác	1923	Soó Rezső	DE-soo-27872.jpg
1598.	<i>Verbascum nigrum</i> L.	Bagamér	1937	Soó Rezső	DE-soo-27891.jpg
1598.	<i>Verbascum nigrum</i> L.	Bakony- szombathely	1942	Felföldy Lajos	DE-soo-27896.jpg
1598.	<i>Verbascum nigrum</i> L.	Debrecen	1931	Máthé Imre	DE-soo-27894.jpg
1598.	<i>Verbascum nigrum</i> L.	Debrecen	1934	Soó Rezső	DE-soo-27893.jpg
1598.	<i>Verbascum nigrum</i> L.	Dunaszeg	1919	Polgár Sándor	DE-soo-27900.jpg
1598.	<i>Verbascum nigrum</i> L.	Győr	1903	Polgár Sándor	DE-soo-27901.jpg
1598.	<i>Verbascum nigrum</i> L.	Győr	1915	Polgár Sándor	DE-soo-27899.jpg
1598.	<i>Verbascum nigrum</i> L.	Hajdúhadház	1933	Soó Rezső	DE-soo-27892.jpg
1598.	<i>Verbascum nigrum</i> L.	Mórichida	1911	Polgár Sándor	DE-soo-27898.jpg
1598.	<i>Verbascum nigrum</i> L.	Tákos	1948	Simon Tibor – Jakucs Pál	DE-soo-27890.jpg
1599.	<i>Verbascum lychnitis</i> L.	Bakony- szentlászló	1925	Polgár Sándor	DE-soo-27851.jpg
1599.	<i>Verbascum lychnitis</i> L.	Baktalórántháza	1934	Máthé Imre	DE-soo-27842.jpg
1599.	<i>Verbascum lychnitis</i> L.	Bódvarákó	1929	Hulják János	DE-soo-27847.jpg
1599.	<i>Verbascum lychnitis</i> L.	Bőny	1925	Polgár Sándor	DE-soo-27852.jpg
1599.	<i>Verbascum lychnitis</i> L.	Budapest	1909	Lengyel Géza	DE-soo-27856.jpg
1599.	<i>Verbascum lychnitis</i> L.	Debrecen	1932	Soó Rezső	DE-soo-27835.jpg
1599.	<i>Verbascum lychnitis</i> L.	Debrecen	1933	Soó Rezső	DE-soo-27836.jpg
1599.	<i>Verbascum lychnitis</i> L.	Debrecen	1937	Felföldy Lajos	DE-soo-27845.jpg
1599.	<i>Verbascum lychnitis</i> L.	Gödöllő	1922	Soó Rezső	DE-soo-27839.jpg
1599.	<i>Verbascum lychnitis</i> L.	Győr	1908	Polgár Sándor	DE-soo-27853.jpg
1599.	<i>Verbascum lychnitis</i> L.	Győr	1912	Polgár Sándor	DE-soo-27855.jpg
1599.	<i>Verbascum lychnitis</i> L.	Hajdúszoboszló	1938	Faller	DE-soo-27834.jpg
1599.	<i>Verbascum lychnitis</i> L.	Hosszúpályi	1933	Soó Rezső	DE-soo-27837.jpg
1599.	<i>Verbascum lychnitis</i> L.	Jánosomorja	1926	Polgár Sándor	DE-soo-27854.jpg
1599.	<i>Verbascum lychnitis</i> L.	Nagyvisnyó	1928	Igmándy József	DE-soo-27849.jpg
1599.	<i>Verbascum lychnitis</i> L.	Piliscsaba	1909	Kocsis István	DE-soo-27848.jpg
1599.	<i>Verbascum lychnitis</i> L.	Szilvásvár	1949	Koppányi Tibor	DE-soo-27846.jpg
1599.	<i>Verbascum lychnitis</i> L.	Tiszavasvári	1948	Igmándy József	DE-soo-27850.jpg
1599.	<i>Verbascum lychnitis</i> L.	Tornyospálca	1933	Soó Rezső	DE-soo-27838.jpg
1601.	<i>Verbascum speciosum</i> Schrad.	Badacsonytomaj	1948	Károlyi Árpád	DE-soo-27863.jpg
1601.	<i>Verbascum speciosum</i> Schrad.	Bakonybél	1931	Polgár Sándor	DE-soo-27864.jpg
1601.	<i>Verbascum speciosum</i> Schrad.	Pécs	1925	Soó Rezső	DE-soo-27860.jpg
1601.	<i>Verbascum speciosum</i> Schrad.	Tihany	1928	Soó Rezső	DE-soo-27859.jpg
1601.	<i>Verbascum speciosum</i> Schrad.	Veszprém	1930	Polgár Sándor	DE-soo-27865.jpg
1601.	<i>Verbascum speciosum</i> Schrad.	Veszprém	1930	Polgár Sándor	DE-soo-27866.jpg
1602.	<i>Verbascum thapsus</i> L.	Gyöngyös	1933	Polgár Sándor	DE-soo-27812.jpg
1602.	<i>Verbascum thapsus</i> L.	Kunsziget	1929	Polgár Sándor	DE-soo-27813.jpg
1603.	<i>Verbascum densiflorum</i> Bertol.	"Börzsöny"	1938	Noga Tibor	DE-soo-27833.jpg
1603.	<i>Verbascum densiflorum</i> Bertol.	Debrecen	1952	Kulcsár Gábor	DE-soo-27832.jpg
1603.	<i>Verbascum densiflorum</i> Bertol.	Tarpa	1948	Simon Tibor – Jakucs Pál	DE-soo-27830.jpg
1604.	<i>Verbascum phlomoides</i> L.	Ásványráró	1912	Polgár Sándor	DE-soo-27819.jpg
1604.	<i>Verbascum phlomoides</i> L.	Balatonboglár	1943	Máthé Imre	DE-soo-27816.jpg
1604.	<i>Verbascum phlomoides</i> L.	Budapest	1909	Kocsis István	DE-soo-27824.jpg
1604.	<i>Verbascum phlomoides</i> L.	Egyek	1932	Soó Rezső	DE-soo-27827.jpg
1604.	<i>Verbascum phlomoides</i> L.	Győr	1903	Polgár Sándor	DE-soo-27821.jpg
1604.	<i>Verbascum phlomoides</i> L.	Győr	1909	Polgár Sándor	DE-soo-27822.jpg
1604.	<i>Verbascum phlomoides</i> L.	Győr	1930	Polgár Sándor	DE-soo-27820.jpg

Sorszám / Number	Taxon-név / Taxon-name	Település / Settlement	Év / Year	Gyűjtő / Collector	Fájlnév / File-name
1604.	<i>Verbascum phlomoides</i> L.	Hajdúnánás	1929	Igmándy József	DE-soo-27818.jpg
1604.	<i>Verbascum phlomoides</i> L.	Nyíregyháza	1938	Ubrizsy Gábor	DE-soo-27817.jpg
1604.	<i>Verbascum phlomoides</i> L.	Szurdokpuszpóki	1937	Máthé Imre	DE-soo-27826.jpg
1604.	<i>Verbascum phlomoides</i> L.	Tihany	1928	Soó Rezső	DE-soo-27828.jpg
1605.	<i>Scrophularia vernalis</i> L.	Bakonybél	1914	Polgár Sándor	DE-soo-28055.jpg
1605.	<i>Scrophularia vernalis</i> L.	Diósjenő	1938	Balázs Ferenc	DE-soo-28058.jpg
1605.	<i>Scrophularia vernalis</i> L.	Hosszúhetény	1946	Papp József	DE-soo-28056.jpg
1605.	<i>Scrophularia vernalis</i> L.	Márianosztra	1949	Papp József	DE-soo-28061.jpg
1605.	<i>Scrophularia vernalis</i> L.	Pilisszántó	1914	Zsák Zoltán	DE-soo-28062.jpg
1605.	<i>Scrophularia vernalis</i> L.	Visegrád	1949	Soó Rezső	DE-soo-28059.jpg
1605.	<i>Scrophularia vernalis</i> L.	Visegrád	1949	Vajda László	DE-soo-28057.jpg
1606.	<i>Scrophularia umbrosa</i> Dumort.	Bagamér	1947	Soó Rezső	DE-soo-28090.jpg
1606.	<i>Scrophularia umbrosa</i> Dumort.	Balatonakali	1950	Felföldy Lajos	DE-soo-28094.jpg
1606.	<i>Scrophularia umbrosa</i> Dumort.	Bátonyterenye	1924	Hulják János	DE-soo-28093.jpg
1606.	<i>Scrophularia umbrosa</i> Dumort.	Bátorliget	1948	Simon Tibor – Jakucs Pál – Borsos Olga	DE-soo-28098.jpg
1606.	<i>Scrophularia umbrosa</i> Dumort.	Drégelypalánk	1938	Noga Tibor	DE-soo-28105.jpg
1606.	<i>Scrophularia umbrosa</i> Dumort.	Felpéc	1908	Polgár Sándor	DE-soo-28102.jpg
1606.	<i>Scrophularia umbrosa</i> Dumort.	Máriakálnok	1939	Siroki Zoltán	DE-soo-28103.jpg
1606.	<i>Scrophularia umbrosa</i> Dumort.	Martonyi	1951	Jakucs Pál – Ér Lajos	DE-soo-28092.jpg
1606.	<i>Scrophularia umbrosa</i> Dumort.	Mátraszentimre	1937	Felföldy Lajos	DE-soo-28096.jpg
1606.	<i>Scrophularia umbrosa</i> Dumort.	Mór	1942	Felföldy Lajos	DE-soo-28097.jpg
1606.	<i>Scrophularia umbrosa</i> Dumort.	Nagykanizsa	1949	Károlyi Árpád	DE-soo-28104.jpg
1606.	<i>Scrophularia umbrosa</i> Dumort.	Nagyvisnyó	1953	Vozáry Elemér	DE-soo-28099.jpg
1606.	<i>Scrophularia umbrosa</i> Dumort.	Nagyvisnyó	1953	Vozáry Elemér	DE-soo-28100.jpg
1606.	<i>Scrophularia umbrosa</i> Dumort.	Ravazd	1909	Polgár Sándor	DE-soo-28101.jpg
1606.	<i>Scrophularia umbrosa</i> Dumort.	Szögliget	1951	Soó Rezső – Jakucs Pál – Ér Lajos	DE-soo-28091.jpg
1607.	<i>Scrophularia scopolii</i> Hoppe	Győr	1916	Polgár Sándor	DE-soo-28072.jpg
1608.	<i>Scrophularia nodosa</i> L.	Bódvarákó	1951	Jakucs Pál – Ér Lajos	DE-soo-28081.jpg
1608.	<i>Scrophularia nodosa</i> L.	Budapest	1953	Borsos Olga	DE-soo-28080.jpg
1608.	<i>Scrophularia nodosa</i> L.	Bükkszentkereszt	1937	Soó Rezső	DE-soo-28075.jpg
1608.	<i>Scrophularia nodosa</i> L.	Debrecen	1931	Soó Rezső	DE-soo-28083.jpg
1608.	<i>Scrophularia nodosa</i> L.	Erdőbénye	1952	Borsos Olga	DE-soo-28079.jpg
1608.	<i>Scrophularia nodosa</i> L.	Gyöngyös	1923	Soó Rezső	DE-soo-28076.jpg
1608.	<i>Scrophularia nodosa</i> L.	Hencida	1932	Kovács L.	DE-soo-28085.jpg
1608.	<i>Scrophularia nodosa</i> L.	Miskolc	1937	Igmándy József	DE-soo-28082.jpg
1608.	<i>Scrophularia nodosa</i> L.	Pécs	1925	Soó Rezső	DE-soo-28077.jpg
1611.	<i>Misopates orontium</i> (L.) Raf.	Budapest	1924	Noszky	DE-soo-28035.jpg
1611.	<i>Misopates orontium</i> (L.) Raf.	Csaroda	1951	Simon Tibor	DE-soo-28033.jpg
1611.	<i>Misopates orontium</i> (L.) Raf.	Eger	2004	Schmotzer András	DE-soo-28028.jpg
1611.	<i>Misopates orontium</i> (L.) Raf.	Nagykeresztúr	2004	Sramkó Gábor	DE-soo-37493.jpg
1611.	<i>Misopates orontium</i> (L.) Raf.	Nyúl	1924	Polgár Sándor	DE-soo-28031.jpg
1611.	<i>Misopates orontium</i> (L.) Raf.	Ravazd	1913	Polgár Sándor	DE-soo-28029.jpg
1611.	<i>Misopates orontium</i> (L.) Raf.	Sárospatak	2005	Molnár Csaba	DE-soo-28027.jpg
1611.	<i>Misopates orontium</i> (L.) Raf.	Tihany	1942	Felföldy Lajos	DE-soo-28030.jpg
1611.	<i>Misopates orontium</i> (L.) Raf.	Zalaújlak	1948	Károlyi Árpád	DE-soo-28032.jpg
1612.	<i>Microrrhinum minus</i> (L.) Fourr.	Bátorliget	1955	Soó Rezső	DE-soo-28052.jpg
1612.	<i>Microrrhinum minus</i> (L.) Fourr.	Budapest	1921	Soó Rezső	DE-soo-28049.jpg
1612.	<i>Microrrhinum minus</i> (L.) Fourr.	Bükkszentkereszt	1934	Igmándy József	DE-soo-28045.jpg

Sorszám / Number	Taxon-név / Taxon-name	Település / Settlement	Év / Year	Gyűjtő / Collector	Fájlnév / File-name
1612.	Microrrhinum minus (L.) Fourr.	Győr	1896	Polgár Sándor	DE-soo-28042.jpg
1612.	Microrrhinum minus (L.) Fourr.	Győr	1908	Polgár Sándor	DE-soo-28044.jpg
1612.	Microrrhinum minus (L.) Fourr.	Győr	1910	Polgár Sándor	DE-soo-28043.jpg
1612.	Microrrhinum minus (L.) Fourr.	Pécsely	1950	Felföldy Lajos	DE-soo-28048.jpg
1612.	Microrrhinum minus (L.) Fourr.	Tihany	1942	Felföldy Lajos	DE-soo-28047.jpg
1612.	Microrrhinum minus (L.) Fourr.	Tiszaszalka	1953	Simon Tibor	DE-soo-28046.jpg
1614.	Linaria genistifolia (L.) Mill.	Bag	1949	Soó Rezső	DE-soo-28002.jpg
1614.	Linaria genistifolia (L.) Mill.	Balatonboglár	1943	Máthé Imre	DE-soo-28008.jpg
1614.	Linaria genistifolia (L.) Mill.	Budapest	1913	Filarszky Nándor – Kümmerle J. Béla	DE-soo-27992.jpg
1614.	Linaria genistifolia (L.) Mill.	Budapest	1921	Magyar Pál	DE-soo-27995.jpg
1614.	Linaria genistifolia (L.) Mill.	Budapest	1921	Soó Rezső	DE-soo-27991.jpg
1614.	Linaria genistifolia (L.) Mill.	Budapest	1923	Soó Rezső	DE-soo-28020.jpg
1614.	Linaria genistifolia (L.) Mill.	Budapest	1947	Soó Rezső	DE-soo-27996.jpg
1614.	Linaria genistifolia (L.) Mill.	Budapest	1947	Soó Rezső	DE-soo-28018.jpg
1614.	Linaria genistifolia (L.) Mill.	Budapest	1948	Soó Rezső	DE-soo-28001.jpg
1614.	Linaria genistifolia (L.) Mill.	Erdőbénye	1948	Soó Rezső	DE-soo-28006.jpg
1614.	Linaria genistifolia (L.) Mill.	Gödöllő	1922	Soó Rezső	DE-soo-28003.jpg
1614.	Linaria genistifolia (L.) Mill.	Gyöngyössolymos	1922	Soó Rezső	DE-soo-28005.jpg
1614.	Linaria genistifolia (L.) Mill.	Győr	-	Polgár Sándor	DE-soo-28011.jpg
1614.	Linaria genistifolia (L.) Mill.	Ipolyvece	1938	Noga Tibor	DE-soo-28014.jpg
1614.	Linaria genistifolia (L.) Mill.	Kecskemét	1912	Péterfi Márton	DE-soo-28017.jpg
1614.	Linaria genistifolia (L.) Mill.	Mórichida	1913	Polgár Sándor	DE-soo-28012.jpg
1614.	Linaria genistifolia (L.) Mill.	Nagyharsány	1965	Simon Tibor – Priszter Szaniszló – Borhidi Attila	DE-soo-27998.jpg
1614.	Linaria genistifolia (L.) Mill.	Pécs	1925	Soó Rezső	DE-soo-27993.jpg
1614.	Linaria genistifolia (L.) Mill.	Pusztamiske	1948	Borsos Olga	DE-soo-28010.jpg
1614.	Linaria genistifolia (L.) Mill.	Salgótarján	1936	Soó Rezső	DE-soo-28004.jpg
1614.	Linaria genistifolia (L.) Mill.	Somlóvásárhely	1953	Kulcsár Gábor – Vozáry Elemér	DE-soo-28019.jpg
1614.	Linaria genistifolia (L.) Mill.	Szurdokpuszpöki	1937	Máthé Imre	DE-soo-28007.jpg
1614.	Linaria genistifolia (L.) Mill.	Tarcal	1936	Hulják János	DE-soo-28016.jpg
1614.	Linaria genistifolia (L.) Mill.	Telki	1947	Soó Rezső	DE-soo-27999.jpg
1614.	Linaria genistifolia (L.) Mill.	Tihany	1928	Soó Rezső	DE-soo-27994.jpg
1614.	Linaria genistifolia (L.) Mill.	Tihany	1949	Simon Tibor	DE-soo-28009.jpg
1614.	Linaria genistifolia (L.) Mill.	Tokaj	1937	Hulják János	DE-soo-28015.jpg
1614.	Linaria genistifolia (L.) Mill.	Vác	1949	Soó Rezső – Simon Tibor – Jakucs Pál	DE-soo-28000.jpg
1614.	Linaria genistifolia (L.) Mill.	Visegrád	1949	Soó Rezső	DE-soo-27997.jpg
1615.	Linaria angustissima (Loisel.) Borbás	Bélapátfalva	1924	Kőfaragó-Gyelnik Vilmos	DE-soo-27985.jpg
1615.	Linaria angustissima (Loisel.) Borbás	Bódvaszilas	1950	Jakucs Pál – Kulcsár Gábor	DE-soo-27977.jpg
1615.	Linaria angustissima (Loisel.) Borbás	Debrecen	1939	Felföldy Lajos	DE-soo-27975.jpg
1615.	Linaria angustissima (Loisel.) Borbás	Diósjenő	1949	Pólya László	DE-soo-27976.jpg
1615.	Linaria angustissima (Loisel.) Borbás	Füzér	1949	Simon Tibor – Jakucs Pál	DE-soo-27979.jpg
1615.	Linaria angustissima (Loisel.) Borbás	Gödöllő	1922	Soó Rezső	DE-soo-27971.jpg

Sorszám / Number	Taxon-név / Taxon-name	Település / Settlement	Év / Year	Gyűjtő / Collector	Fájlnév / File-name
1615.	<i>Linaria angustissima</i> (Loisel.) Borbás	Gyöngyöstarján	2003	Molnár Csaba	DE-soo-27966.jpg
1615.	<i>Linaria angustissima</i> (Loisel.) Borbás	Győr	1935	Polgár Sándor	DE-soo-27981.jpg
1615.	<i>Linaria angustissima</i> (Loisel.) Borbás	Heves	1933	Boros Ádám	DE-soo-27968.jpg
1615.	<i>Linaria angustissima</i> (Loisel.) Borbás	Jósvafő	1951	Soó Rezső – Jakucs Pál – Ér Lajos	DE-soo-27978.jpg
1615.	<i>Linaria angustissima</i> (Loisel.) Borbás	Jósvafő	1951	Soó Rezső – Jakucs Pál – Ér Lajos	DE-soo-27982.jpg
1615.	<i>Linaria angustissima</i> (Loisel.) Borbás	Karcag	2009	Gulyás Gergely	DE-soo-27967.jpg
1615.	<i>Linaria angustissima</i> (Loisel.) Borbás	Mátraszentimre	1937	Felföldy Lajos	DE-soo-27974.jpg
1615.	<i>Linaria angustissima</i> (Loisel.) Borbás	Miskolc	1929	Soó Rezső	DE-soo-27969.jpg
1615.	<i>Linaria angustissima</i> (Loisel.) Borbás	Nagyvisnyó	1948	Simon Tibor – Pólya László – Jakucs Pál	DE-soo-27980.jpg
1615.	<i>Linaria angustissima</i> (Loisel.) Borbás	Tállya	1936	Hulják János	DE-soo-27973.jpg
1615.	<i>Linaria angustissima</i> (Loisel.) Borbás	Vác	1923	Soó Rezső	DE-soo-27972.jpg
1616.	<i>Linaria vulgaris</i> Mill.	"Bükk-hegység"	1960	Babai Ágnes	DE-soo-27952.jpg
1616.	<i>Linaria vulgaris</i> Mill.	Budapest	1909	Lengyel Géza	DE-soo-27956.jpg
1616.	<i>Linaria vulgaris</i> Mill.	Budapest	1911	Lengyel Géza	DE-soo-27957.jpg
1616.	<i>Linaria vulgaris</i> Mill.	Debrecen	1931	Soó Rezső	DE-soo-27958.jpg
1616.	<i>Linaria vulgaris</i> Mill.	Debrecen	1934	Juhász Lajos	DE-soo-27961.jpg
1616.	<i>Linaria vulgaris</i> Mill.	Debrecen	1934	Máthé Imre	DE-soo-27960.jpg
1616.	<i>Linaria vulgaris</i> Mill.	Debrecen	2011	Molnár V. Attila – Takács Attila	DE-soo-27948.jpg
1616.	<i>Linaria vulgaris</i> Mill.	Hajdúnánás	1937	Igmándy József	DE-soo-27954.jpg
1616.	<i>Linaria vulgaris</i> Mill.	Hajdúnánás	2012	Takács Attila	DE-soo-37490.jpg
1616.	<i>Linaria vulgaris</i> Mill.	Piliscsaba	1916	Filarszky Nándor	DE-soo-27953.jpg
1616.	<i>Linaria vulgaris</i> Mill.	Szilvásvár	1949	Koppányi Tibor	DE-soo-27949.jpg
1618.	<i>Cymbalaria muralis</i> G. Gaertn., B. Mey. et Scherb.	Tihany	1950	Felföldy Lajos	DE-soo-27913.jpg
1619.	<i>Kickxia spuria</i> (L.) Dumort.	Bodajk	1938	Felföldy Lajos	DE-soo-27917.jpg
1619.	<i>Kickxia spuria</i> (L.) Dumort.	Domoszló	2004	Molnár Csaba	DE-soo-27914.jpg
1619.	<i>Kickxia spuria</i> (L.) Dumort.	Gáborján	1940	Kovács L.	DE-soo-27918.jpg
1619.	<i>Kickxia spuria</i> (L.) Dumort.	Hajdúnánás	1937	Ujvárosi Miklós	DE-soo-27920.jpg
1619.	<i>Kickxia spuria</i> (L.) Dumort.	Jósvafő	1951	Soó Rezső	DE-soo-27921.jpg
1619.	<i>Kickxia spuria</i> (L.) Dumort.	Mór	1942	Felföldy Lajos	DE-soo-27919.jpg
1619.	<i>Kickxia spuria</i> (L.) Dumort.	Nagykovácsi	1914	Filarszky Nándor – Jávorka Sándor	DE-soo-27922.jpg
1619.	<i>Kickxia spuria</i> (L.) Dumort.	Nyúl	1898	Polgár Sándor	DE-soo-27916.jpg
1620.	<i>Kickxia elatine</i> (L.) Dumort.	Budaörs	1925	Lengyel Géza	DE-soo-27941.jpg
1620.	<i>Kickxia elatine</i> (L.) Dumort.	Csaroda	1948	Simon Tibor – Jakucs Pál	DE-soo-27930.jpg
1620.	<i>Kickxia elatine</i> (L.) Dumort.	Debrecen	1939	Felföldy Lajos	DE-soo-27925.jpg
1620.	<i>Kickxia elatine</i> (L.) Dumort.	Debrecen	1947	Soó Rezső	DE-soo-27927.jpg
1620.	<i>Kickxia elatine</i> (L.) Dumort.	Domoszló	2004	Molnár Csaba	DE-soo-27923.jpg
1620.	<i>Kickxia elatine</i> (L.) Dumort.	Gáborján	-	Kovács L.	DE-soo-27933.jpg
1620.	<i>Kickxia elatine</i> (L.) Dumort.	Győr	1903	Polgár Sándor	DE-soo-27934.jpg
1620.	<i>Kickxia elatine</i> (L.) Dumort.	Győr	1911	Polgár Sándor	DE-soo-27935.jpg
1620.	<i>Kickxia elatine</i> (L.) Dumort.	Győr	1914	Polgár Sándor	DE-soo-27936.jpg

Sorszám / Number	Taxon-név / Taxon-name	Település / Settlement	Év / Year	Gyűjtő / Collector	Fájlnév / File-name
1620.	Kickxia elatine (L.) Dumort.	Győr	1918	Polgár Sándor	DE-soo-27937.jpg
1620.	Kickxia elatine (L.) Dumort.	Hajdúbagos	1937	Soó Rezső	DE-soo-27928.jpg
1620.	Kickxia elatine (L.) Dumort.	Hajdúdorog	1948	Igmándy József	DE-soo-27932.jpg
1620.	Kickxia elatine (L.) Dumort.	Hajdúnánás	1937	Ujvárosi Miklós	DE-soo-27929.jpg
1620.	Kickxia elatine (L.) Dumort.	Hajdúszoboszló	1938	Fäller	DE-soo-27926.jpg
1620.	Kickxia elatine (L.) Dumort.	Kötcse	1916	Mágócsy-Dietz Sándor	DE-soo-27940.jpg
1620.	Kickxia elatine (L.) Dumort.	Mór	1942	Felföldy Lajos	DE-soo-27924.jpg
1620.	Kickxia elatine (L.) Dumort.	Nagykeresztúr	2004	Sramkó Gábor	DE-soo-37489.jpg
1620.	Kickxia elatine (L.) Dumort.	Nyúl	1908	Polgár Sándor	DE-soo-27938.jpg
1620.	Kickxia elatine (L.) Dumort.	Tiszavasvári	1949	Igmándy József	DE-soo-27931.jpg
1622.	Digitalis grandiflora Mill.	"Badacsony"	1938	Igmándy József	DE-soo-29350.jpg
1622.	Digitalis grandiflora Mill.	Bagamér	1937	Soó Rezső	DE-soo-29328.jpg
1622.	Digitalis grandiflora Mill.	Bagamér	1947	Soó Rezső	DE-soo-29329.jpg
1622.	Digitalis grandiflora Mill.	Bakony- szombathely	1942	Felföldy Lajos	DE-soo-29339.jpg
1622.	Digitalis grandiflora Mill.	Baktalórántháza	1933	Soó Rezső	DE-soo-29331.jpg
1622.	Digitalis grandiflora Mill.	Bátorliget	1948	Kovács B.	DE-soo-29349.jpg
1622.	Digitalis grandiflora Mill.	Budapest	1952	Soó Rezső	DE-soo-29333.jpg
1622.	Digitalis grandiflora Mill.	Diósjenő	1949	Pólya László	DE-soo-29346.jpg
1622.	Digitalis grandiflora Mill.	Écs	1907	Polgár Sándor	DE-soo-29351.jpg
1622.	Digitalis grandiflora Mill.	Hajdúsámson	1933	Soó Rezső	DE-soo-29325.jpg
1622.	Digitalis grandiflora Mill.	Miskolc	1933	Soó Rezső	DE-soo-29335.jpg
1622.	Digitalis grandiflora Mill.	Nagyvisnyó	1948	Simon Tibor – Pólya László – Jakucs Pál	DE-soo-29341.jpg
1622.	Digitalis grandiflora Mill.	Nagyvisnyó	1953	Vozáry Elemér	DE-soo-29347.jpg
1622.	Digitalis grandiflora Mill.	Pálháza	1938	Soó Rezső	DE-soo-29336.jpg
1622.	Digitalis grandiflora Mill.	Pilisborosjenő	1915	Kümmerle J. Béla – Trautmann Róbert	DE-soo-29327.jpg
1622.	Digitalis grandiflora Mill.	"Hódosér"	1937	Bakos Gy.	DE-soo-29345.jpg
1622.	Digitalis grandiflora Mill.	Pusztamiske	1948	Borsos Olga	DE-soo-29344.jpg
1622.	Digitalis grandiflora Mill.	Solymár	1911	Kocsis István	DE-soo-29356.jpg
1622.	Digitalis grandiflora Mill.	Szilvásvár	1952	Borsos Olga	DE-soo-29343.jpg
1622.	Digitalis grandiflora Mill.	Tarpa	1948	Simon Tibor – Jakucs Pál	DE-soo-29342.jpg
1622.	Digitalis grandiflora Mill.	Tényő	1898	Polgár Sándor	DE-soo-29352.jpg
1622.	Digitalis grandiflora Mill.	Vác	1923	Soó Rezső	DE-soo-29334.jpg
1622.	Digitalis grandiflora Mill.	Vállaj	1934	Soó Rezső	DE-soo-29330.jpg
1622.	Digitalis grandiflora Mill.	Villány	1935	Soó Rezső	DE-soo-29332.jpg
1623.	Digitalis lanata Ehrh.	Budapest	1910	Lengyel Géza	DE-soo-29365.jpg
1623.	Digitalis lanata Ehrh.	Budapest	1928	Polgár Sándor	DE-soo-29363.jpg
1623.	Digitalis lanata Ehrh.	Budapest	1946	Kárpáti Zoltán	DE-soo-29359.jpg
1623.	Digitalis lanata Ehrh.	Budapest	1947	Soó Rezső	DE-soo-29360.jpg
1623.	Digitalis lanata Ehrh.	Noszvaj	1960	Tóth Benedek	DE-soo-36820.jpg
1623.	Digitalis lanata Ehrh.	Üröm	1911	Kocsis István	DE-soo-36573.jpg
1625.	Pseudolysimachion longifolium (L.) Opiz	Bagamér	1932	Soó Rezső	DE-soo-28560.jpg
1625.	Pseudolysimachion longifolium (L.) Opiz	Bagamér	1947	Soó Rezső	DE-soo-28555.jpg
1625.	Pseudolysimachion longifolium (L.) Opiz	Bátorliget	1948	Simon Tibor – Jakucs Pál – Borsos Olga	DE-soo-28556.jpg
1625.	Pseudolysimachion longifolium (L.) Opiz	Bátorliget	1948	Simon Tibor – Jakucs Pál – Borsos Olga	DE-soo-28585.jpg

Sorszám / Number	Taxon-név / Taxon-name	Település / Settlement	Év / Year	Gyűjtő / Collector	Fájlnév / File-name
1625.	<i>Pseudolysimachion longifolium</i> (L.) Opiz	Bódvaszilás	1938	Hulják János	DE-soo-28581.jpg
1625.	<i>Pseudolysimachion longifolium</i> (L.) Opiz	Bősárkány	1930	Polgár Sándor	DE-soo-28576.jpg
1625.	<i>Pseudolysimachion longifolium</i> (L.) Opiz	Debrecen	1931	Máthé Imre	DE-soo-28587.jpg
1625.	<i>Pseudolysimachion longifolium</i> (L.) Opiz	Debrecen	1932	Soó Rezső	DE-soo-28552.jpg
1625.	<i>Pseudolysimachion longifolium</i> (L.) Opiz	Debrecen	1932	Soó Rezső	DE-soo-28561.jpg
1625.	<i>Pseudolysimachion longifolium</i> (L.) Opiz	Debrecen	1933	Soó Rezső	DE-soo-28562.jpg
1625.	<i>Pseudolysimachion longifolium</i> (L.) Opiz	Debrecen	1934	Soó Rezső	DE-soo-28563.jpg
1625.	<i>Pseudolysimachion longifolium</i> (L.) Opiz	Fenyőfő	1937	Bakos Gy.	DE-soo-28569.jpg
1625.	<i>Pseudolysimachion longifolium</i> (L.) Opiz	Győr	1913	Polgár Sándor	DE-soo-28577.jpg
1625.	<i>Pseudolysimachion longifolium</i> (L.) Opiz	Győr	1916	Polgár Sándor	DE-soo-28574.jpg
1625.	<i>Pseudolysimachion longifolium</i> (L.) Opiz	Győr	1923	Polgár Sándor	DE-soo-28573.jpg
1625.	<i>Pseudolysimachion longifolium</i> (L.) Opiz	Hajdúhadház	1943	Kállay Gy.	DE-soo-28571.jpg
1625.	<i>Pseudolysimachion longifolium</i> (L.) Opiz	Ikrény	1927	Polgár Sándor	DE-soo-28578.jpg
1625.	<i>Pseudolysimachion longifolium</i> (L.) Opiz	Jánd	1951	Simon Tibor	DE-soo-28582.jpg
1625.	<i>Pseudolysimachion longifolium</i> (L.) Opiz	Kőszeg	1932	Soó Rezső	DE-soo-28558.jpg
1625.	<i>Pseudolysimachion longifolium</i> (L.) Opiz	Márokpapi	1951	Simon Tibor	DE-soo-28553.jpg
1625.	<i>Pseudolysimachion longifolium</i> (L.) Opiz	Mártély	1952	Vozáry Elemér	DE-soo-28589.jpg
1625.	<i>Pseudolysimachion longifolium</i> (L.) Opiz	Mezőcsát	1934	Soó Rezső	DE-soo-28557.jpg
1625.	<i>Pseudolysimachion longifolium</i> (L.) Opiz	Miskolc	1929	Soó Rezső	DE-soo-28564.jpg
1625.	<i>Pseudolysimachion longifolium</i> (L.) Opiz	Nyíregyháza	1938	Ubrizsy Gábor	DE-soo-28559.jpg
1625.	<i>Pseudolysimachion longifolium</i> (L.) Opiz	Pápa	1953	Tallós Pál	DE-soo-28572.jpg
1625.	<i>Pseudolysimachion longifolium</i> (L.) Opiz	Rácalmás	1932	Pátkay Imre	DE-soo-28591.jpg
1625.	<i>Pseudolysimachion longifolium</i> (L.) Opiz	Ráckeve	1918	Degen Árpád	DE-soo-28592.jpg
1625.	<i>Pseudolysimachion longifolium</i> (L.) Opiz	Sárospatak	1968	Bancsi István	DE-soo-36568.jpg
1625.	<i>Pseudolysimachion longifolium</i> (L.) Opiz	Sátoraljaújhely	1929	Egey Antal	DE-soo-28550.jpg
1625.	<i>Pseudolysimachion longifolium</i> (L.) Opiz	Szamosszeg	1939	Felföldy Lajos	DE-soo-28586.jpg
1625.	<i>Pseudolysimachion longifolium</i> (L.) Opiz	Szamosszeg	1948	Simon Tibor – Jakucs Pál	DE-soo-28584.jpg
1625.	<i>Pseudolysimachion longifolium</i> (L.) Opiz	Taksony	1919	Boros Ádám	DE-soo-28580.jpg
1625.	<i>Pseudolysimachion longifolium</i> (L.) Opiz	Tarpa	1948	Simon Tibor – Jakucs Pál	DE-soo-28583.jpg
1625.	<i>Pseudolysimachion longifolium</i> (L.) Opiz	Tiszafüred	1961	Babai Ágnes	DE-soo-28554.jpg

Sorszám / Number	Taxon-név / Taxon-name	Település / Settlement	Év / Year	Gyűjtő / Collector	Fájlnév / File-name
1625.	Pseudolysimachion longifolium (L.) Opiz	Tiszavasvári	1949	Igmándy József	DE-soo-28570.jpg
1625.	Pseudolysimachion longifolium (L.) Opiz	Tormafölde	1949	Károlyi Árpád	DE-soo-28575.jpg
1625.	Pseudolysimachion longifolium (L.) Opiz	Tormafölde	1949	Károlyi Árpád	DE-soo-28579.jpg
1626.	Pseudolysimachion spurium (L.) Rauschert	Debrecen	1933	Soó Rezső	DE-soo-29044.jpg
1626.	Pseudolysimachion spurium (L.) Rauschert	Hajdúhadház	1933	Soó Rezső	DE-soo-29045.jpg
1626.	Pseudolysimachion spurium (L.) Rauschert	Kisgyőr	1938	Soó Rezső	DE-soo-29050.jpg
1626.	Pseudolysimachion spurium (L.) Rauschert	Ravasz	1913	Polgár Sándor	DE-soo-29048.jpg
1626.	Pseudolysimachion spurium (L.) Rauschert	Szarvas	1949	Soó Rezső	DE-soo-29047.jpg
1626.	Pseudolysimachion spurium (L.) Rauschert	Tákos	1948	Simon Tibor – Jakucs Pál	DE-soo-29046.jpg
1626.	Pseudolysimachion spurium (L.) Rauschert	Tiszacsege	1947	Simon Tibor	DE-soo-29049.jpg
1627.	Pseudolysimachion incanum (L.) Holub	Bagamér	1932	Soó Rezső	DE-soo-29061.jpg
1627.	Pseudolysimachion incanum (L.) Holub	Bagamér	1932	Soó Rezső	DE-soo-29063.jpg
1627.	Pseudolysimachion incanum (L.) Holub	Bátorliget	1914	Lengyel Géza	DE-soo-29053.jpg
1627.	Pseudolysimachion incanum (L.) Holub	Bátorliget	1932	Soó Rezső	DE-soo-29058.jpg
1627.	Pseudolysimachion incanum (L.) Holub	Bátorliget	1932	Soó Rezső	DE-soo-29059.jpg
1627.	Pseudolysimachion incanum (L.) Holub	Terem	1934	Soó Rezső	DE-soo-29055.jpg
1627.	Pseudolysimachion incanum (L.) Holub	Vállaj	1934	Soó Rezső	DE-soo-29056.jpg
1627.	Pseudolysimachion incanum (L.) Holub	Vállaj	1934	Soó Rezső	DE-soo-29060.jpg
1628.	Pseudolysimachion spicatum (L.) Opiz	"Börzsöny"	1938	Noga Tibor	DE-soo-29114.jpg
1628.	Pseudolysimachion spicatum (L.) Opiz	Arka	1939	Hulják János	DE-soo-29115.jpg
1628.	Pseudolysimachion spicatum (L.) Opiz	Baktalórántháza	1933	Soó Rezső	DE-soo-29070.jpg
1628.	Pseudolysimachion spicatum (L.) Opiz	Baktalórántháza	1933	Soó Rezső	DE-soo-29071.jpg
1628.	Pseudolysimachion spicatum (L.) Opiz	Bélapátfalva	1930	Soó Rezső	DE-soo-29081.jpg
1628.	Pseudolysimachion spicatum (L.) Opiz	Bélmegyer	1934	Máthé Imre	DE-soo-29089.jpg
1628.	Pseudolysimachion spicatum (L.) Opiz	Bozsok	1932	Soó Rezső	DE-soo-29072.jpg
1628.	Pseudolysimachion spicatum (L.) Opiz	Budapest	1921	Magyar Pál	DE-soo-36571.jpg
1628.	Pseudolysimachion spicatum (L.) Opiz	Budapest	1921	Soó Rezső	DE-soo-29079.jpg
1628.	Pseudolysimachion spicatum (L.) Opiz	Budapest	1924	Kőfaragó-Gyelnik Vilmos	DE-soo-29113.jpg
1628.	Pseudolysimachion spicatum (L.) Opiz	Bükkszentkereszt	1937	Igmándy József	DE-soo-29103.jpg
1628.	Pseudolysimachion spicatum (L.) Opiz	Csókakó	1936	Felföldy Lajos	DE-soo-29086.jpg

Sorszám / Number	Taxon-név / Taxon-name	Település / Settlement	Év / Year	Gyűjtő / Collector	Fájlnév / File-name
1628.	<i>Pseudolysimachion spicatum</i> (L.) Opiz	Debrecen	1931	Soó Rezső	DE-soo-29074.jpg
1628.	<i>Pseudolysimachion spicatum</i> (L.) Opiz	Debrecen	1932	Soó Rezső	DE-soo-29076.jpg
1628.	<i>Pseudolysimachion spicatum</i> (L.) Opiz	Debrecen	1933	Soó Rezső	DE-soo-29073.jpg
1628.	<i>Pseudolysimachion spicatum</i> (L.) Opiz	Debrecen	1934	Máthé Imre	DE-soo-29093.jpg
1628.	<i>Pseudolysimachion spicatum</i> (L.) Opiz	Debrecen	1948	Igmándy József	DE-soo-29101.jpg
1628.	<i>Pseudolysimachion spicatum</i> (L.) Opiz	Diósjenő	1949	Pólya László	DE-soo-29097.jpg
1628.	<i>Pseudolysimachion spicatum</i> (L.) Opiz	Egyek	1932	Soó Rezső	DE-soo-29065.jpg
1628.	<i>Pseudolysimachion spicatum</i> (L.) Opiz	Egyek	1961	Babai Ágnes	DE-soo-29099.jpg
1628.	<i>Pseudolysimachion spicatum</i> (L.) Opiz	Eplény	1932	Polgár Sándor	DE-soo-29106.jpg
1628.	<i>Pseudolysimachion spicatum</i> (L.) Opiz	Ercsi	1867	Tauscher Gyula	DE-soo-29119.jpg
1628.	<i>Pseudolysimachion spicatum</i> (L.) Opiz	Erdőbénye	1939	Hulják János	DE-soo-29116.jpg
1628.	<i>Pseudolysimachion spicatum</i> (L.) Opiz	Erdőbénye	1948	Soó Rezső	DE-soo-29082.jpg
1628.	<i>Pseudolysimachion spicatum</i> (L.) Opiz	Füzérkomlós	1937	Soó Rezső	DE-soo-29084.jpg
1628.	<i>Pseudolysimachion spicatum</i> (L.) Opiz	Győr	1909	Polgár Sándor	DE-soo-29109.jpg
1628.	<i>Pseudolysimachion spicatum</i> (L.) Opiz	Győr	1912	Polgár Sándor	DE-soo-29108.jpg
1628.	<i>Pseudolysimachion spicatum</i> (L.) Opiz	Győr	1913	Polgár Sándor	DE-soo-29112.jpg
1628.	<i>Pseudolysimachion spicatum</i> (L.) Opiz	Győr	1919	Polgár Sándor	DE-soo-29110.jpg
1628.	<i>Pseudolysimachion spicatum</i> (L.) Opiz	Győrszemere	1926	Polgár Sándor	DE-soo-29111.jpg
1628.	<i>Pseudolysimachion spicatum</i> (L.) Opiz	Hajdúhadház	1933	Soó Rezső	DE-soo-29064.jpg
1628.	<i>Pseudolysimachion spicatum</i> (L.) Opiz	Hencida	1940	Kovács L.	DE-soo-29104.jpg
1628.	<i>Pseudolysimachion spicatum</i> (L.) Opiz	Hosszúpályi	1933	Soó Rezső	DE-soo-29066.jpg
1628.	<i>Pseudolysimachion spicatum</i> (L.) Opiz	Jósvafő	1951	Soó Rezső	DE-soo-29078.jpg
1628.	<i>Pseudolysimachion spicatum</i> (L.) Opiz	Komjáti	1933	Hulják János	DE-soo-29088.jpg
1628.	<i>Pseudolysimachion spicatum</i> (L.) Opiz	Komjáti	1950	Jakucs Pál – Kulcsár Gábor	DE-soo-29100.jpg
1628.	<i>Pseudolysimachion spicatum</i> (L.) Opiz	Mátraszentimre	1937	Felföldy Lajos	DE-soo-29087.jpg
1628.	<i>Pseudolysimachion spicatum</i> (L.) Opiz	Miskolc	1937	Soó Rezső	DE-soo-29080.jpg
1628.	<i>Pseudolysimachion spicatum</i> (L.) Opiz	Nagykanizsa	1949	Károlyi Árpád	DE-soo-29105.jpg
1628.	<i>Pseudolysimachion spicatum</i> (L.) Opiz	Nagyszentjános	1931	Polgár Sándor	DE-soo-29107.jpg
1628.	<i>Pseudolysimachion spicatum</i> (L.) Opiz	Nyíracsád	1932	Soó Rezső	DE-soo-29067.jpg
1628.	<i>Pseudolysimachion spicatum</i> (L.) Opiz	Nyíregyháza	1933	Soó Rezső	DE-soo-29068.jpg

Sorszám / Number	Taxon-név / Taxon-name	Település / Settlement	Év / Year	Gyűjtő / Collector	Fájlnév / File-name
1628.	Pseudolysimachion spicatum (L.) Opiz	Piliscsaba	1916	Filarszky Nándor	DE-soo-29075.jpg
1628.	Pseudolysimachion spicatum (L.) Opiz	Pilisszentiván	1868	Tauscher Gyula	DE-soo-29118.jpg
1628.	Pseudolysimachion spicatum (L.) Opiz	Pusztamiske	1948	Borsos Olga	DE-soo-29095.jpg
1628.	Pseudolysimachion spicatum (L.) Opiz	Rezi	1953	Borsos Olga	DE-soo-29094.jpg
1628.	Pseudolysimachion spicatum (L.) Opiz	Sárospatak	1932	Soó Rezső	DE-soo-29083.jpg
1628.	Pseudolysimachion spicatum (L.) Opiz	Sárospatak	1949	Simon Tibor – Jakucs Pál	DE-soo-29098.jpg
1628.	Pseudolysimachion spicatum (L.) Opiz	Tállya	1936	Hulják János	DE-soo-29117.jpg
1628.	Pseudolysimachion spicatum (L.) Opiz	Téglás	1937	Máthé Imre	DE-soo-29077.jpg
1628.	Pseudolysimachion spicatum (L.) Opiz	Tiszavasvári	1949	Igmándy József	DE-soo-29102.jpg
1628.	Pseudolysimachion spicatum (L.) Opiz	Tornyospálca	1933	Soó Rezső	DE-soo-29069.jpg
1629.	Pseudolysimachion orchideum (Crantz) Wraber	Bakony- szombathely	1942	Felföldy Lajos	DE-soo-29130.jpg
1629.	Pseudolysimachion orchideum (Crantz) Wraber	Barabás	1948	Simon Tibor – Jakucs Pál	DE-soo-29139.jpg
1629.	Pseudolysimachion orchideum (Crantz) Wraber	Bátorliget	1932	Soó Rezső	DE-soo-29134.jpg
1629.	Pseudolysimachion orchideum (Crantz) Wraber	Berzék	2011	Takács Attila	DE-soo-29149.jpg
1629.	Pseudolysimachion orchideum (Crantz) Wraber	Bódvarákó	1951	Jakucs Pál – Ér Lajos	DE-soo-29126.jpg
1629.	Pseudolysimachion orchideum (Crantz) Wraber	Debrecen	1931	Máthé Imre	DE-soo-29127.jpg
1629.	Pseudolysimachion orchideum (Crantz) Wraber	Diósjenő	1949	Pólya László	DE-soo-29140.jpg
1629.	Pseudolysimachion orchideum (Crantz) Wraber	Hajdúnánás	1937	Ujvárosi Miklós	DE-soo-29131.jpg
1629.	Pseudolysimachion orchideum (Crantz) Wraber	Ikrény	1930	Polgár Sándor	DE-soo-29144.jpg
1629.	Pseudolysimachion orchideum (Crantz) Wraber	Kács	1938	Igmándy József	DE-soo-29142.jpg
1629.	Pseudolysimachion orchideum (Crantz) Wraber	Márkó	1932	Polgár Sándor	DE-soo-29143.jpg
1629.	Pseudolysimachion orchideum (Crantz) Wraber	Mátraszentimre	1933	Polgár Sándor	DE-soo-29123.jpg
1629.	Pseudolysimachion orchideum (Crantz) Wraber	Miskolc	1929	Soó Rezső	DE-soo-29136.jpg
1629.	Pseudolysimachion orchideum (Crantz) Wraber	Miskolc	1934	Soó Rezső	DE-soo-29135.jpg
1629.	Pseudolysimachion orchideum (Crantz) Wraber	Nagyvisnyó	1928	Igmándy József	DE-soo-29141.jpg
1629.	Pseudolysimachion orchideum (Crantz) Wraber	Nova	1948	Károlyi Árpád	DE-soo-29132.jpg
1629.	Pseudolysimachion orchideum (Crantz) Wraber	Parád	1939	Igmándy József	DE-soo-29124.jpg
1629.	Pseudolysimachion orchideum (Crantz) Wraber	Pomáz	1909	Kocsis István	DE-soo-29147.jpg
1629.	Pseudolysimachion orchideum (Crantz) Wraber	Sokorópátka	1912	Polgár Sándor	DE-soo-29145.jpg
1629.	Pseudolysimachion orchideum (Crantz) Wraber	Szurdokpüspöki	1937	Máthé Imre	DE-soo-29125.jpg

Sorszám / Number	Taxon-név / Taxon-name	Település / Settlement	Év / Year	Gyűjtő / Collector	Fájlnév / File-name
1629.	<i>Pseudolysimachion orchideum</i> (Crantz) Wraber	Tarpa	1948	Simon Tibor – Jakucs Pál	DE-soo-29138.jpg
1629.	<i>Pseudolysimachion orchideum</i> (Crantz) Wraber	Újszentmargita	1932	Máthé Imre	DE-soo-29133.jpg
1630.	<i>Veronica scutellata</i> L.	Bagamér	1932	Soó Rezső	DE-soo-28206.jpg
1630.	<i>Veronica scutellata</i> L.	Bátorliget	1932	Soó Rezső	DE-soo-28205.jpg
1630.	<i>Veronica scutellata</i> L.	Bátorliget	1934	Soó Rezső	DE-soo-28209.jpg
1630.	<i>Veronica scutellata</i> L.	Bősárkány	1930	Polgár Sándor	DE-soo-28221.jpg
1630.	<i>Veronica scutellata</i> L.	Bükkszentkereszt	1937	Kovács L.	DE-soo-28219.jpg
1630.	<i>Veronica scutellata</i> L.	Debrecen	1934	Soó Rezső	DE-soo-28224.jpg
1630.	<i>Veronica scutellata</i> L.	Debrecen	1934	Soó Rezső	DE-soo-28225.jpg
1630.	<i>Veronica scutellata</i> L.	Debrecen	1946	Soó Rezső	DE-soo-28226.jpg
1630.	<i>Veronica scutellata</i> L.	Debrecen	1951	Kulcsár Gábor	DE-soo-28204.jpg
1630.	<i>Veronica scutellata</i> L.	Domoszló	2004	Molnár Csaba	DE-soo-28201.jpg
1630.	<i>Veronica scutellata</i> L.	Egyek	1932	Máthé Imre	DE-soo-28211.jpg
1630.	<i>Veronica scutellata</i> L.	Gáborján	1939	Kovács L.	DE-soo-28218.jpg
1630.	<i>Veronica scutellata</i> L.	Győr	1903	Polgár Sándor	DE-soo-28229.jpg
1630.	<i>Veronica scutellata</i> L.	Győr	1909	Polgár Sándor	DE-soo-28228.jpg
1630.	<i>Veronica scutellata</i> L.	Hajdúnánás	1935	Soó Rezső	DE-soo-28207.jpg
1630.	<i>Veronica scutellata</i> L.	Hajdúnánás	2013	Nagy Timea – Takács Attila	DE-soo-37605.jpg
1630.	<i>Veronica scutellata</i> L.	Hortobágy	1937	Felföldy Lajos	DE-soo-28213.jpg
1630.	<i>Veronica scutellata</i> L.	Hosszúpályi	1932	Máthé Imre	DE-soo-28223.jpg
1630.	<i>Veronica scutellata</i> L.	Jászapáti	1933	Boros Ádám	DE-soo-28230.jpg
1630.	<i>Veronica scutellata</i> L.	Kállósején	1932	Soó Rezső	DE-soo-28208.jpg
1630.	<i>Veronica scutellata</i> L.	Nagyrosvány	1927	Egey Antal	DE-soo-28227.jpg
1630.	<i>Veronica scutellata</i> L.	Nyirád	2002	Molnár Csaba	DE-soo-28202.jpg
1630.	<i>Veronica scutellata</i> L.	Nyírbéltek	1932	Soó Rezső	DE-soo-28203.jpg
1630.	<i>Veronica scutellata</i> L.	Ócsa	1950	Soó Rezső	DE-soo-28210.jpg
1630.	<i>Veronica scutellata</i> L.	Püspökladány	1948	Igmándy József – Igmándy Zoltán	DE-soo-28217.jpg
1630.	<i>Veronica scutellata</i> L.	Sáránd	1936	Máthé Imre	DE-soo-28212.jpg
1630.	<i>Veronica scutellata</i> L.	Taktabáj	2009	Takács Attila	DE-soo-28200.jpg
1630.	<i>Veronica scutellata</i> L.	Vasvár	1949	Károlyi Árpád	DE-soo-28222.jpg
1631.	<i>Veronica beccabunga</i> L.	Ásványráró	1913	Polgár Sándor	DE-soo-28319.jpg
1631.	<i>Veronica beccabunga</i> L.	Balatonalmádi	1934	Polgár Sándor	DE-soo-28337.jpg
1631.	<i>Veronica beccabunga</i> L.	Bódvaszilas	1933	Hulják János	DE-soo-28322.jpg
1631.	<i>Veronica beccabunga</i> L.	Erdőbénye	1948	Soó Rezső	DE-soo-28325.jpg
1631.	<i>Veronica beccabunga</i> L.	Füzér	1938	Soó Rezső	DE-soo-28326.jpg
1631.	<i>Veronica beccabunga</i> L.	Göd	1929	Egey Antal	DE-soo-28321.jpg
1631.	<i>Veronica beccabunga</i> L.	Győr	1918	Polgár Sándor	DE-soo-28318.jpg
1631.	<i>Veronica beccabunga</i> L.	Hernádpetri	1952	Jakucs Pál – Ér Lajos	DE-soo-28323.jpg
1631.	<i>Veronica beccabunga</i> L.	Ipolyvece	1938	Noga Tibor	DE-soo-28339.jpg
1631.	<i>Veronica beccabunga</i> L.	Jósvafő	1951	Soó Rezső – Jakucs Pál	DE-soo-28324.jpg
1631.	<i>Veronica beccabunga</i> L.	Lesencetomaj	1951	Borsos Olga	DE-soo-28331.jpg
1631.	<i>Veronica beccabunga</i> L.	Mezőörs	1932	Polgár Sándor	DE-soo-28334.jpg
1631.	<i>Veronica beccabunga</i> L.	Miskolc	1950	Jakucs Pál	DE-soo-28332.jpg
1631.	<i>Veronica beccabunga</i> L.	Mór	1942	Felföldy Lajos	DE-soo-28336.jpg
1631.	<i>Veronica beccabunga</i> L.	Pápakovácsi	1953	Tallós Pál	DE-soo-28333.jpg
1631.	<i>Veronica beccabunga</i> L.	Pécsely	1950	Felföldy Lajos	DE-soo-28329.jpg

Sorszám / Number	Taxon-név / Taxon-name	Település / Settlement	Év / Year	Gyűjtő / Collector	Fájlnév / File-name
1631.	Veronica beccabunga L.	Vének	1912	Polgár Sándor	DE-soo-28320.jpg
1632.	Veronica scardica Griseb.	Balatonakali	1950	Felföldy Lajos	DE-soo-28315.jpg
1632.	Veronica scardica Griseb.	Göd	1916	Degen Árpád	DE-soo-28313.jpg
1632.	Veronica scardica Griseb.	Káloz	2009	Sramkó Gábor	DE-soo-28312.jpg
1632.	Veronica scardica Griseb.	Kötcese	1916	Mágócsy-Dietz Sándor	DE-soo-28317.jpg
1632.	Veronica scardica Griseb.	Mór	1942	Felföldy Lajos	DE-soo-28314.jpg
1632.	Veronica scardica Griseb.	Pécsely	1950	Felföldy Lajos	DE-soo-28316.jpg
1633.	Veronica anagalloides Guss.	Debrecen	1943	Felföldy Lajos	DE-soo-28251.jpg
1633.	Veronica anagalloides Guss.	Győr	1916	Polgár Sándor	DE-soo-28256.jpg
1633.	Veronica anagalloides Guss.	Győr	1919	Polgár Sándor	DE-soo-28255.jpg
1633.	Veronica anagalloides Guss.	Győr	1924	Polgár Sándor	DE-soo-28258.jpg
1633.	Veronica anagalloides Guss.	Győr	1936	Polgár Sándor	DE-soo-28259.jpg
1633.	Veronica anagalloides Guss.	Kecskemét	1920	Jávorka Sándor	DE-soo-28260.jpg
1633.	Veronica anagalloides Guss.	Lepsény	1928	Soó Rezső	DE-soo-28249.jpg
1633.	Veronica anagalloides Guss.	Mór	1942	Felföldy Lajos	DE-soo-28244.jpg
1633.	Veronica anagalloides Guss.	Mór	1942	Felföldy Lajos	DE-soo-28245.jpg
1633.	Veronica anagalloides Guss.	Nyúl	1933	Polgár Sándor	DE-soo-28254.jpg
1633.	Veronica anagalloides Guss.	Pécs	1938	Soó Rezső	DE-soo-28248.jpg
1633.	Veronica anagalloides Guss.	Tihany	1946	Felföldy Lajos	DE-soo-28252.jpg
1633.	Veronica anagalloides Guss.	Tihany	1949	Simon Tibor	DE-soo-28253.jpg
1633.	Veronica anagalloides Guss.	Töltéstava	1927	Polgár Sándor	DE-soo-28246.jpg
1633.	Veronica anagalloides Guss.	Töltéstava	1927	Polgár Sándor	DE-soo-28257.jpg
1634.	Veronica catenata Pennell	Bátorliget	1934	Soó Rezső	DE-soo-28303.jpg
1634.	Veronica catenata Pennell	Berettyóújfalú	2009	Sramkó Gábor	DE-soo-28300.jpg
1634.	Veronica catenata Pennell	Gáborján	1939	Kovács L.	DE-soo-28307.jpg
1634.	Veronica catenata Pennell	Győr	1917	Polgár Sándor	DE-soo-28302.jpg
1634.	Veronica catenata Pennell	Győr	1929	Polgár Sándor	DE-soo-28301.jpg
1634.	Veronica catenata Pennell	Győr	1938	Polgár Sándor	DE-soo-28311.jpg
1634.	Veronica catenata Pennell	Győr	1941	Polgár Sándor	DE-soo-28308.jpg
1634.	Veronica catenata Pennell	Hajdúszoboszló	1937	Faller	DE-soo-28304.jpg
1634.	Veronica catenata Pennell	Kővágóörs	1928	Soó Rezső	DE-soo-28305.jpg
1634.	Veronica catenata Pennell	Tata	1929	Polgár Sándor	DE-soo-28309.jpg
1634.	Veronica catenata Pennell	Töltéstava	1927	Polgár Sándor	DE-soo-28310.jpg
1635.	Veronica anagallis-aquatica L.	Abda	1934	Polgár Sándor	DE-soo-28289.jpg
1635.	Veronica anagallis-aquatica L.	Ásványráró	1927	Polgár Sándor	DE-soo-28262.jpg
1635.	Veronica anagallis-aquatica L.	Balatonakali	1950	Felföldy Lajos	DE-soo-28278.jpg
1635.	Veronica anagallis-aquatica L.	Balatonföldvár	1928	Soó Rezső	DE-soo-28288.jpg
1635.	Veronica anagallis-aquatica L.	Balatonfüred	1942	Felföldy Lajos	DE-soo-28299.jpg
1635.	Veronica anagallis-aquatica L.	Balatonfüred	1946	Felföldy Lajos	DE-soo-28279.jpg
1635.	Veronica anagallis-aquatica L.	Börcs	1908	Polgár Sándor	DE-soo-28264.jpg
1635.	Veronica anagallis-aquatica L.	Budapest	1911	Lengyel Géza	DE-soo-28266.jpg
1635.	Veronica anagallis-aquatica L.	Budapest	1923	Kőfaragó-Gyelnik Vilmos	DE-soo-28269.jpg
1635.	Veronica anagallis-aquatica L.	Budapest	1924	Kőfaragó-Gyelnik Vilmos	DE-soo-28268.jpg
1635.	Veronica anagallis-aquatica L.	Csaroda	1948	Pólya László – Simon Tibor – Jakucs Pál	DE-soo-28274.jpg
1635.	Veronica anagallis-aquatica L.	Csesznek	1925	Polgár Sándor	DE-soo-28261.jpg
1635.	Veronica anagallis-aquatica L.	Debrecen	1933	Soó Rezső	DE-soo-28292.jpg
1635.	Veronica anagallis-aquatica L.	Debrecen	1943	Felföldy Lajos	DE-soo-28280.jpg
1635.	Veronica anagallis-aquatica L.	Gyöngyös	1923	Soó Rezső	DE-soo-28296.jpg

Sorszám / Number	Taxon-név / Taxon-name	Település / Settlement	Év / Year	Gyűjtő / Collector	Fájlnév / File-name
1635.	<i>Veronica anagallis-aquatica</i> L.	Győr	1910	Polgár Sándor	DE-soo-28263.jpg
1635.	<i>Veronica anagallis-aquatica</i> L.	Győr	1924	Polgár Sándor	DE-soo-28277.jpg
1635.	<i>Veronica anagallis-aquatica</i> L.	Hajdúnánás	1930	Igmándy József	DE-soo-28291.jpg
1635.	<i>Veronica anagallis-aquatica</i> L.	Hencida	1940	Kovács L.	DE-soo-28290.jpg
1635.	<i>Veronica anagallis-aquatica</i> L.	Jósvafő	1951	Jakucs Pál – Ér Lajos	DE-soo-28293.jpg
1635.	<i>Veronica anagallis-aquatica</i> L.	Kállósemjén	1932	Soó Rezső	DE-soo-28295.jpg
1635.	<i>Veronica anagallis-aquatica</i> L.	Kállósemjén	1934	Soó Rezső	DE-soo-28294.jpg
1635.	<i>Veronica anagallis-aquatica</i> L.	Konyár	1949	Soó Rezső	DE-soo-36570.jpg
1635.	<i>Veronica anagallis-aquatica</i> L.	Makó	1906	Thaisz Lajos	DE-soo-28276.jpg
1635.	<i>Veronica anagallis-aquatica</i> L.	Mátraszentimre	1937	Felföldy Lajos	DE-soo-28297.jpg
1635.	<i>Veronica anagallis-aquatica</i> L.	Miskolc	1934	Soó Rezső	DE-soo-28286.jpg
1635.	<i>Veronica anagallis-aquatica</i> L.	Miskolc	1950	Jakucs Pál	DE-soo-28275.jpg
1635.	<i>Veronica anagallis-aquatica</i> L.	Mór	1942	Felföldy Lajos	DE-soo-28298.jpg
1635.	<i>Veronica anagallis-aquatica</i> L.	Nyíregyháza	1938	Ubrizsy Gábor	DE-soo-28272.jpg
1635.	<i>Veronica anagallis-aquatica</i> L.	Nyírpilis	1948	Simon Tibor – Jakucs Pál – Borsos Olga	DE-soo-28273.jpg
1635.	<i>Veronica anagallis-aquatica</i> L.	Pécsely	1950	Felföldy Lajos	DE-soo-28271.jpg
1635.	<i>Veronica anagallis-aquatica</i> L.	Tapolca	1928	Soó Rezső	DE-soo-28287.jpg
1635.	<i>Veronica anagallis-aquatica</i> L.	Vászoly	1950	Felföldy Lajos	DE-soo-28270.jpg
1636.	<i>Veronica prostrata</i> L.	Bátorliget	1942	Máthé Imre	DE-soo-28440.jpg
1636.	<i>Veronica prostrata</i> L.	Békéscsaba	1923	Soó Rezső	DE-soo-28434.jpg
1636.	<i>Veronica prostrata</i> L.	Budapest	1923	Kőfaragó-Gyelnik Vilmos	DE-soo-28448.jpg
1636.	<i>Veronica prostrata</i> L.	Debrecen	1930	Soó Rezső	DE-soo-28430.jpg
1636.	<i>Veronica prostrata</i> L.	Debrecen	1934	Soó Rezső	DE-soo-28431.jpg
1636.	<i>Veronica prostrata</i> L.	Debrecen	1939	Felföldy Lajos	DE-soo-28441.jpg
1636.	<i>Veronica prostrata</i> L.	Farmos	1923	Soó Rezső	DE-soo-28436.jpg
1636.	<i>Veronica prostrata</i> L.	Gyöngyössolymos	1923	Soó Rezső	DE-soo-28427.jpg
1636.	<i>Veronica prostrata</i> L.	Győr	1906	Polgár Sándor	DE-soo-28447.jpg
1636.	<i>Veronica prostrata</i> L.	Hajdúnánás	1929	Igmándy József	DE-soo-28443.jpg
1636.	<i>Veronica prostrata</i> L.	Hajdúnánás	1935	Soó Rezső	DE-soo-28433.jpg
1636.	<i>Veronica prostrata</i> L.	Hajdúszoboszló	1938	Fäller	DE-soo-28432.jpg
1636.	<i>Veronica prostrata</i> L.	Hencida	1927	Kovács L.	DE-soo-28429.jpg
1636.	<i>Veronica prostrata</i> L.	Létavértes	1942	Máthé Imre	DE-soo-28439.jpg
1636.	<i>Veronica prostrata</i> L.	Nadap	1922	Soó Rezső	DE-soo-28435.jpg
1636.	<i>Veronica prostrata</i> L.	Nagykanizsa	1949	Károlyi Árpád	DE-soo-28446.jpg
1636.	<i>Veronica prostrata</i> L.	Nagykőrös	1937	Hargitai Zoltán	DE-soo-28442.jpg
1636.	<i>Veronica prostrata</i> L.	Nagyoroszi	1938	Noga Tibor	DE-soo-28449.jpg
1636.	<i>Veronica prostrata</i> L.	Piliscsaba	1922	Soó Rezső	DE-soo-28437.jpg
1636.	<i>Veronica prostrata</i> L.	Szigetújfalu	1943	Kárpáti Zoltán	DE-soo-28445.jpg
1636.	<i>Veronica prostrata</i> L.	Szokolya	1922	Soó Rezső	DE-soo-28438.jpg
1636.	<i>Veronica prostrata</i> L.	Tiszavasvári	1949	Igmándy József	DE-soo-28444.jpg
1637.	<i>Veronica jacquinii</i> Baumg.	Erdőbénye	2013	Takács Attila	DE-soo-37580.jpg
1637.	<i>Veronica jacquinii</i> Baumg.	Füzér	1938	Soó Rezső	DE-soo-28494.jpg
1637.	<i>Veronica jacquinii</i> Baumg.	Gyöngyös	1923	Soó Rezső	DE-soo-28498.jpg
1637.	<i>Veronica jacquinii</i> Baumg.	Kisújszállás	-	Jermy Gusztáv	DE-soo-28455.jpg
1637.	<i>Veronica jacquinii</i> Baumg.	Kunpeszér	1934	Boros Ádám	DE-soo-28454.jpg
1637.	<i>Veronica jacquinii</i> Baumg.	Sárospatak	1938	Soó Rezső	DE-soo-28495.jpg
1638.	<i>Veronica austriaca</i> L.	Abaújszántó	1938	Soó Rezső	DE-soo-28489.jpg
1638.	<i>Veronica austriaca</i> L.	Bagamér	1932	Soó Rezső	DE-soo-28477.jpg

Sorszám / Number	Taxon-név / Taxon-name	Település / Settlement	Év / Year	Gyűjtő / Collector	Fájlnév / File-name
1638.	Veronica austriaca L.	Barabás	1951	Simon Tibor	DE-soo-28470.jpg
1638.	Veronica austriaca L.	Bátorliget	1932	Soó Rezső	DE-soo-28475.jpg
1638.	Veronica austriaca L.	Bélapátfalva	1923	Boros Ádám	DE-soo-28463.jpg
1638.	Veronica austriaca L.	Bélapátfalva	1932	Soó Rezső	DE-soo-28490.jpg
1638.	Veronica austriaca L.	Bódvaszilas	1950	Jakucs Pál – Kulcsár Gábor	DE-soo-28497.jpg
1638.	Veronica austriaca L.	Boldogkővárallya	1938	Hulják János	DE-soo-28499.jpg
1638.	Veronica austriaca L.	Budapest	1922	Soó Rezső	DE-soo-28487.jpg
1638.	Veronica austriaca L.	Budapest	1923	Kőfaragó-Gyelnik Vilmos	DE-soo-28500.jpg
1638.	Veronica austriaca L.	Budapest	1949	Szabó Mária	DE-soo-28464.jpg
1638.	Veronica austriaca L.	Budapest	1961	Babai Ágnes	DE-soo-28485.jpg
1638.	Veronica austriaca L.	Debrecen	1935	Soó Rezső	DE-soo-28479.jpg
1638.	Veronica austriaca L.	Écs	1909	Polgár Sándor	DE-soo-28466.jpg
1638.	Veronica austriaca L.	Eplény	1938	Polgár Sándor	DE-soo-28468.jpg
1638.	Veronica austriaca L.	Győr	1909	Polgár Sándor	DE-soo-28469.jpg
1638.	Veronica austriaca L.	Hajdúnánás	1935	Ujvárosi Miklós	DE-soo-28457.jpg
1638.	Veronica austriaca L.	Isztimér	1949	Soó Rezső	DE-soo-28481.jpg
1638.	Veronica austriaca L.	Kajárpéc	1920	Polgár Sándor	DE-soo-28467.jpg
1638.	Veronica austriaca L.	Miskolc	1934	Soó Rezső	DE-soo-28458.jpg
1638.	Veronica austriaca L.	Nadap	1922	Soó Rezső	DE-soo-28486.jpg
1638.	Veronica austriaca L.	Nyíraczád	1931	Soó Rezső	DE-soo-28473.jpg
1638.	Veronica austriaca L.	Nyíraczád	1931	Soó Rezső	DE-soo-28474.jpg
1638.	Veronica austriaca L.	Pocsaj	1949	Soó Rezső	DE-soo-28476.jpg
1638.	Veronica austriaca L.	Pocsaj	1949	Soó Rezső	DE-soo-28480.jpg
1638.	Veronica austriaca L.	Sáránd	-	Soó Rezső	DE-soo-28478.jpg
1638.	Veronica austriaca L.	Szögliget	1951	Jakucs Pál – Ér Lajos	DE-soo-28496.jpg
1638.	Veronica austriaca L.	Tállya	1938	Soó Rezső	DE-soo-28488.jpg
1638.	Veronica austriaca L.	Tápiószele	1923	Soó Rezső	DE-soo-28492.jpg
1638.	Veronica austriaca L.	Tápiószele	1923	Soó Rezső	DE-soo-28493.jpg
1638.	Veronica austriaca L.	Tarcal	1923	Andrasovszky József	DE-soo-28460.jpg
1638.	Veronica austriaca L.	Tarnazsadány	2009	Sramkó Gábor	DE-soo-28461.jpg
1638.	Veronica austriaca L.	Tarnazsadány	2009	Sramkó Gábor	DE-soo-28462.jpg
1638.	Veronica austriaca L.	Tihany	1928	Soó Rezső	DE-soo-28472.jpg
1638.	Veronica austriaca L.	Vác	1923	Soó Rezső	DE-soo-28491.jpg
1639.	Veronica teucrium L.	Bátorliget	1933	Igmándy József	DE-soo-28522.jpg
1639.	Veronica teucrium L.	Bélapátfalva	1948	Simon Tibor – Pólya László – Jakucs Pál	DE-soo-28521.jpg
1639.	Veronica teucrium L.	Budapest	1907	Butujás Gyula	DE-soo-28540.jpg
1639.	Veronica teucrium L.	Budapest	1923	Kőfaragó-Gyelnik Vilmos	DE-soo-28541.jpg
1639.	Veronica teucrium L.	Budapest	1923	Soó Rezső	DE-soo-28502.jpg
1639.	Veronica teucrium L.	Budapest	1947	Soó Rezső	DE-soo-28501.jpg
1639.	Veronica teucrium L.	Budapest	1947	Soó Rezső	DE-soo-28506.jpg
1639.	Veronica teucrium L.	Budapest	1947	Soó Rezső	DE-soo-28507.jpg
1639.	Veronica teucrium L.	Budapest	-	Szépligeti Győző	DE-soo-28533.jpg
1639.	Veronica teucrium L.	Bükkszentkereszt	1937	Ujvárosi Miklós	DE-soo-28516.jpg
1639.	Veronica teucrium L.	Debrecen	1937	Felföldy Lajos	DE-soo-28504.jpg
1639.	Veronica teucrium L.	Dömös	1948	Soó Rezső	DE-soo-28503.jpg
1639.	Veronica teucrium L.	Drégelypalánk	1938	Noga Tibor	DE-soo-28538.jpg
1639.	Veronica teucrium L.	Kajárpéc	1920	Polgár Sándor	DE-soo-28525.jpg
1639.	Veronica teucrium L.	Lovászpataka	1909	Polgár Sándor	DE-soo-28524.jpg

Sorszám / Number	Taxon-név / Taxon-name	Település / Settlement	Év / Year	Gyűjtő / Collector	Fájlnév / File-name
1639.	<i>Veronica teucrium</i> L.	Miskolc	1929	Soó Rezső	DE-soo-28510.jpg
1639.	<i>Veronica teucrium</i> L.	Miskolc	1938	Hulják János	DE-soo-28534.jpg
1639.	<i>Veronica teucrium</i> L.	Miskolc	1948	Simon Tibor – Borsos Olga – Jakucs Pál	DE-soo-28519.jpg
1639.	<i>Veronica teucrium</i> L.	Nagyvisnyó	1938	Soó Rezső	DE-soo-28511.jpg
1639.	<i>Veronica teucrium</i> L.	"Bánkút"	1948	Simon Tibor – Borsos Olga – Jakucs Pál	DE-soo-28520.jpg
1639.	<i>Veronica teucrium</i> L.	Örvényes	1948	Károlyi Árpád	DE-soo-28532.jpg
1639.	<i>Veronica teucrium</i> L.	Pásztó	1936	Balázs Ferenc	DE-soo-28515.jpg
1639.	<i>Veronica teucrium</i> L.	Pécsely	1950	Felföldy Lajos	DE-soo-28518.jpg
1639.	<i>Veronica teucrium</i> L.	Pomáz	1909	Kocsis István	DE-soo-28539.jpg
1639.	<i>Veronica teucrium</i> L.	Ravaszd	1913	Polgár Sándor	DE-soo-28526.jpg
1639.	<i>Veronica teucrium</i> L.	Salgótarján	1936	Soó Rezső	DE-soo-28509.jpg
1639.	<i>Veronica teucrium</i> L.	Szentendre	1947	Kárpáti Zoltán	DE-soo-28531.jpg
1639.	<i>Veronica teucrium</i> L.	Tényő	1924	Polgár Sándor	DE-soo-28527.jpg
1639.	<i>Veronica teucrium</i> L.	Vác	1923	Soó Rezső	DE-soo-28508.jpg
1639.	<i>Veronica teucrium</i> L.	Vászoly	1950	Felföldy Lajos	DE-soo-28517.jpg
1639.	<i>Veronica teucrium</i> L.	Veszprém	1930	Polgár Sándor	DE-soo-28528.jpg
1639.	<i>Veronica teucrium</i> L.	Visegrád	1921	Andrasovszky József	DE-soo-28537.jpg
1641.	<i>Veronica chamaedrys</i> L.	"Börzsöny"	1938	Noga Tibor	DE-soo-28344.jpg
1641.	<i>Veronica chamaedrys</i> L.	Aldebrő	2005	Molnár Csaba	DE-soo-28341.jpg
1641.	<i>Veronica chamaedrys</i> L.	Bagamér	1933	Soó Rezső	DE-soo-28364.jpg
1641.	<i>Veronica chamaedrys</i> L.	Bakony- szentlászló	1901	Polgár Sándor	DE-soo-28347.jpg
1641.	<i>Veronica chamaedrys</i> L.	Bátorliget	1948	Kovács B.	DE-soo-28352.jpg
1641.	<i>Veronica chamaedrys</i> L.	Debrecen	1931	Pátkay Imre	DE-soo-28346.jpg
1641.	<i>Veronica chamaedrys</i> L.	Debrecen	1934	Soó Rezső	DE-soo-28366.jpg
1641.	<i>Veronica chamaedrys</i> L.	Debrecen	1937	Felföldy Lajos	DE-soo-28355.jpg
1641.	<i>Veronica chamaedrys</i> L.	Doboz	1935	Máthé Imre	DE-soo-28358.jpg
1641.	<i>Veronica chamaedrys</i> L.	Hajdúnánás	1929	Igmándy József	DE-soo-28353.jpg
1641.	<i>Veronica chamaedrys</i> L.	Hencida	1926	Kovács L.	DE-soo-28342.jpg
1641.	<i>Veronica chamaedrys</i> L.	Kajárpéc	1913	Polgár Sándor	DE-soo-28350.jpg
1641.	<i>Veronica chamaedrys</i> L.	Mórichida	1909	Polgár Sándor	DE-soo-28349.jpg
1641.	<i>Veronica chamaedrys</i> L.	Nadap	1922	Soó Rezső	DE-soo-28363.jpg
1641.	<i>Veronica chamaedrys</i> L.	Ófehértó	1934	Máthé Imre	DE-soo-28365.jpg
1641.	<i>Veronica chamaedrys</i> L.	Pusztaradvány	1952	Jakucs Pál	DE-soo-28362.jpg
1641.	<i>Veronica chamaedrys</i> L.	Szokolya	1922	Soó Rezső	DE-soo-28356.jpg
1641.	<i>Veronica chamaedrys</i> L.	Tényő	1927	Polgár Sándor	DE-soo-28343.jpg
1641.	<i>Veronica chamaedrys</i> L.	Uzsa	1950	Felföldy Lajos	DE-soo-28354.jpg
1641.	<i>Veronica chamaedrys</i> L.	Vác	1923	Soó Rezső	DE-soo-28357.jpg
1642.	<i>Veronica officinalis</i> L.	Abaújszántó	1938	Soó Rezső	DE-soo-28390.jpg
1642.	<i>Veronica officinalis</i> L.	Bakony- szombathely	1942	Felföldy Lajos	DE-soo-28405.jpg
1642.	<i>Veronica officinalis</i> L.	Bélapátfalva	1948	Simon Tibor – Pólya László – Jakucs Pál	DE-soo-28407.jpg
1642.	<i>Veronica officinalis</i> L.	Beregdaróc	1951	Simon Tibor	DE-soo-28406.jpg
1642.	<i>Veronica officinalis</i> L.	Beregdaróc	1951	Simon Tibor – Jakucs Pál – Kulcsár Gábor	DE-soo-28409.jpg
1642.	<i>Veronica officinalis</i> L.	Budapest	1947	Soó Rezső	DE-soo-28388.jpg
1642.	<i>Veronica officinalis</i> L.	Debrecen	1930	Pátkay Imre	DE-soo-28398.jpg
1642.	<i>Veronica officinalis</i> L.	Debrecen	1933	Juhász Lajos	DE-soo-28399.jpg

Sorszám / Number	Taxon-név / Taxon-name	Település / Settlement	Év / Year	Gyűjtő / Collector	Fájlnév / File-name
1642.	Veronica officinalis L.	Debrecen	1935	Soó Rezső	DE-soo-28395.jpg
1642.	Veronica officinalis L.	Diósjenő	1949	Pólya László	DE-soo-28408.jpg
1642.	Veronica officinalis L.	Erdősmecke	1938	Ubrizsy Gábor	DE-soo-28402.jpg
1642.	Veronica officinalis L.	Gyarmat	1906	Polgár Sándor	DE-soo-28417.jpg
1642.	Veronica officinalis L.	Hencida	1932	Kovács L.	DE-soo-28411.jpg
1642.	Veronica officinalis L.	Hollóháza	1940	Siroki Zoltán	DE-soo-28415.jpg
1642.	Veronica officinalis L.	Ipolyvece	1938	Noga Tibor	DE-soo-28419.jpg
1642.	Veronica officinalis L.	Miskolc	1937	Soó Rezső	DE-soo-28389.jpg
1642.	Veronica officinalis L.	Miskolc	1950	Soó Rezső – Simon Tibor	DE-soo-28396.jpg
1642.	Veronica officinalis L.	Nyírac nád	1936	Ujvárosi Miklós	DE-soo-28400.jpg
1642.	Veronica officinalis L.	Nyírac nád	1937	Soó Rezső	DE-soo-28384.jpg
1642.	Veronica officinalis L.	Pilisszentiván	1909	Kocsis István	DE-soo-28421.jpg
1642.	Veronica officinalis L.	Pusztamiske	1948	Borsos Olga	DE-soo-28410.jpg
1642.	Veronica officinalis L.	Putnok	1950	Soó Rezső	DE-soo-28414.jpg
1642.	Veronica officinalis L.	Ravazd	1918	Polgár Sándor	DE-soo-28412.jpg
1642.	Veronica officinalis L.	Rudabánya	1936	Soó Rezső	DE-soo-28413.jpg
1642.	Veronica officinalis L.	Sátoraljaújhely	1937	Soó Rezső	DE-soo-28391.jpg
1642.	Veronica officinalis L.	Tarpa	1949	Soó Rezső	DE-soo-28386.jpg
1642.	Veronica officinalis L.	Tarpa	1949	Soó Rezső	DE-soo-28387.jpg
1642.	Veronica officinalis L.	Tarpa	1949	Soó Rezső	DE-soo-28397.jpg
1642.	Veronica officinalis L.	Tényő	1909	Polgár Sándor	DE-soo-28418.jpg
1642.	Veronica officinalis L.	Uzsa	1950	Felföldy Lajos	DE-soo-28404.jpg
1642.	Veronica officinalis L.	Vécs	2004	Molnár Csaba	DE-soo-28383.jpg
1643.	Veronica montana L.	Mátraszentimre	2004	Sramkó Gábor	DE-soo-37496.jpg
1643.	Veronica montana L.	Orfű	2002	Molnár Csaba	DE-soo-28425.jpg
1644.	Veronica triphyllos L.	Bagamér	1933	Soó Rezső	DE-soo-29162.jpg
1644.	Veronica triphyllos L.	Bátorliget	1928	Soó Rezső	DE-soo-29160.jpg
1644.	Veronica triphyllos L.	Budapest	1923	Palik Piroska	DE-soo-29151.jpg
1644.	Veronica triphyllos L.	Csörög	1924	Soó Rezső	DE-soo-29157.jpg
1644.	Veronica triphyllos L.	Debrecen	1931	Soó Rezső	DE-soo-29152.jpg
1644.	Veronica triphyllos L.	Farmos	1922	Soó Rezső	DE-soo-29158.jpg
1644.	Veronica triphyllos L.	Göd	1928	Egey Antal	DE-soo-29150.jpg
1644.	Veronica triphyllos L.	Győr	1928	Polgár Sándor	DE-soo-29154.jpg
1644.	Veronica triphyllos L.	Hatvan	1928	Tuzson János	DE-soo-36572.jpg
1644.	Veronica triphyllos L.	Hegyeshalom	1920	Boros Ádám	DE-soo-29163.jpg
1644.	Veronica triphyllos L.	Hosszúpályi	1933	Soó Rezső	DE-soo-29161.jpg
1644.	Veronica triphyllos L.	Nagykanizsa	1948	Károlyi Árpád	DE-soo-29164.jpg
1644.	Veronica triphyllos L.	Nagykovácsi	1949	Soó Rezső	DE-soo-29159.jpg
1644.	Veronica triphyllos L.	Nagyszentjános	1909	Polgár Sándor	DE-soo-29153.jpg
1644.	Veronica triphyllos L.	Tihany	1951	Felföldy Lajos	DE-soo-29156.jpg
1644.	Veronica triphyllos L.	Tiszavasvári	1949	Igmándy József	DE-soo-29155.jpg
1645.	Veronica verna L.	Kerézteleki	1936	Polgár Sándor	DE-soo-29168.jpg
1645.	Veronica verna L.	Nagycsérkesz	1933	Soó Rezső	DE-soo-29169.jpg
1645.	Veronica verna L.	Nyírpilis	1932	Soó Rezső	DE-soo-29166.jpg
1645.	Veronica verna L.	Ócsa	1923	Soó Rezső	DE-soo-29167.jpg
1646.	Veronica dillenii Crantz	Debrecen	1930	Soó Rezső	DE-soo-29172.jpg
1646.	Veronica dillenii Crantz	Debrecen	1931	Soó Rezső	DE-soo-29171.jpg
1646.	Veronica dillenii Crantz	Debrecen	1933	Soó Rezső	DE-soo-29170.jpg
1646.	Veronica dillenii Crantz	Penészlek	1932	Soó Rezső	DE-soo-29173.jpg

Sorszám / Number	Taxon-név / Taxon-name	Település / Settlement	Év / Year	Gyűjtő / Collector	Fájlnév / File-name
1647.	<i>Veronica serpyllifolia</i> L.	Aldebrő	2004	Molnár Csaba	DE-soo-29210.jpg
1647.	<i>Veronica serpyllifolia</i> L.	Balatonszőlős	1951	Felföldy Lajos	DE-soo-29235.jpg
1647.	<i>Veronica serpyllifolia</i> L.	Debrecen	1931	Soó Rezső	DE-soo-29213.jpg
1647.	<i>Veronica serpyllifolia</i> L.	Debrecen	1931	Soó Rezső	DE-soo-29219.jpg
1647.	<i>Veronica serpyllifolia</i> L.	Debrecen	1933	Máthé Imre	DE-soo-29215.jpg
1647.	<i>Veronica serpyllifolia</i> L.	Debrecen	1933	Soó Rezső	DE-soo-29214.jpg
1647.	<i>Veronica serpyllifolia</i> L.	Debrecen	1937	Máthé Imre	DE-soo-29222.jpg
1647.	<i>Veronica serpyllifolia</i> L.	Debrecen	1946	Soó Rezső	DE-soo-29221.jpg
1647.	<i>Veronica serpyllifolia</i> L.	Győr	1909	Polgár Sándor	DE-soo-29243.jpg
1647.	<i>Veronica serpyllifolia</i> L.	Győr	1931	Polgár Sándor	DE-soo-29244.jpg
1647.	<i>Veronica serpyllifolia</i> L.	Győr	1941	Polgár Sándor	DE-soo-29237.jpg
1647.	<i>Veronica serpyllifolia</i> L.	Győrszemere	1928	Polgár Sándor	DE-soo-29242.jpg
1647.	<i>Veronica serpyllifolia</i> L.	Gyula	1935	Soó Rezső	DE-soo-29212.jpg
1647.	<i>Veronica serpyllifolia</i> L.	Hajdúnánás	1935	Soó Rezső	DE-soo-29218.jpg
1647.	<i>Veronica serpyllifolia</i> L.	Hajdúsámson	1932	Soó Rezső	DE-soo-29216.jpg
1647.	<i>Veronica serpyllifolia</i> L.	Ipolyvece	1938	Noga Tibor	DE-soo-29247.jpg
1647.	<i>Veronica serpyllifolia</i> L.	Nagyoroszi	1938	Noga Tibor	DE-soo-29246.jpg
1647.	<i>Veronica serpyllifolia</i> L.	Nyíregyháza	1938	Soó Rezső	DE-soo-29220.jpg
1647.	<i>Veronica serpyllifolia</i> L.	Pannonhalma	1910	Polgár Sándor	DE-soo-29239.jpg
1647.	<i>Veronica serpyllifolia</i> L.	Pécs	1938	Ubrizsy Gábor	DE-soo-29233.jpg
1647.	<i>Veronica serpyllifolia</i> L.	Ravaszd	1912	Polgár Sándor	DE-soo-29240.jpg
1647.	<i>Veronica serpyllifolia</i> L.	Sárospatak	1938	Soó Rezső	DE-soo-29224.jpg
1647.	<i>Veronica serpyllifolia</i> L.	Sokorópátka	1913	Polgár Sándor	DE-soo-29241.jpg
1647.	<i>Veronica serpyllifolia</i> L.	Somoskőújfalu	1936	Soó Rezső	DE-soo-29223.jpg
1647.	<i>Veronica serpyllifolia</i> L.	Szarvas	1949	Soó Rezső	DE-soo-29211.jpg
1647.	<i>Veronica serpyllifolia</i> L.	Tákos	1948	Pólya László – Simon Tibor – Jakucs Pál	DE-soo-29236.jpg
1647.	<i>Veronica serpyllifolia</i> L.	Téglás	1937	Soó Rezső	DE-soo-29217.jpg
1647.	<i>Veronica serpyllifolia</i> L.	Vászoly	1951	Felföldy Lajos – Zsolt János	DE-soo-29234.jpg
1648.	<i>Veronica arvensis</i> L.	Barabás	1951	Simon Tibor	DE-soo-29193.jpg
1648.	<i>Veronica arvensis</i> L.	Bátorliget	1928	Soó Rezső	DE-soo-29182.jpg
1648.	<i>Veronica arvensis</i> L.	Bozsok	1938	Soó Rezső	DE-soo-29180.jpg
1648.	<i>Veronica arvensis</i> L.	Bőny	1908	Polgár Sándor	DE-soo-29199.jpg
1648.	<i>Veronica arvensis</i> L.	Budapest	1923	Soó Rezső	DE-soo-29178.jpg
1648.	<i>Veronica arvensis</i> L.	Debrecen	1930	Soó Rezső	DE-soo-29177.jpg
1648.	<i>Veronica arvensis</i> L.	Debrecen	1933	Soó Rezső	DE-soo-29184.jpg
1648.	<i>Veronica arvensis</i> L.	Egyek	1932	Soó Rezső	DE-soo-29176.jpg
1648.	<i>Veronica arvensis</i> L.	Eplény	1931	Polgár Sándor	DE-soo-29196.jpg
1648.	<i>Veronica arvensis</i> L.	Gáborján	1940	Kovács L.	DE-soo-29289.jpg
1648.	<i>Veronica arvensis</i> L.	Gyarmat	1909	Polgár Sándor	DE-soo-29197.jpg
1648.	<i>Veronica arvensis</i> L.	Győr	1910	Polgár Sándor	DE-soo-29198.jpg
1648.	<i>Veronica arvensis</i> L.	Nyíregyháza	1933	Boros Ádám	DE-soo-29201.jpg
1648.	<i>Veronica arvensis</i> L.	Örvényes	1951	Felföldy Lajos	DE-soo-29192.jpg
1648.	<i>Veronica arvensis</i> L.	Pécsely	1951	Felföldy Lajos	DE-soo-29190.jpg
1648.	<i>Veronica arvensis</i> L.	Sárospatak	1938	Soó Rezső	DE-soo-29185.jpg
1648.	<i>Veronica arvensis</i> L.	Szolnok	1923	Soó Rezső	DE-soo-29181.jpg
1648.	<i>Veronica arvensis</i> L.	Téglás	1937	Soó Rezső	DE-soo-29183.jpg
1648.	<i>Veronica arvensis</i> L.	Tihany	1928	Soó Rezső	DE-soo-29179.jpg
1648.	<i>Veronica arvensis</i> L.	Tihany	1946	Felföldy Lajos	DE-soo-29189.jpg

Sorszám / Number	Taxon-név / Taxon-name	Település / Settlement	Év / Year	Gyűjtő / Collector	Fájlnév / File-name
1648.	Veronica arvensis L.	Tiszavasvári	1949	Igmándy József	DE-soo-29195.jpg
1648.	Veronica arvensis L.	Vásárosnamény	1951	Simon Tibor	DE-soo-29194.jpg
1648.	Veronica arvensis L.	Vászoly	1951	Felföldy Lajos – Zsolt János	DE-soo-29191.jpg
1650.	Veronica praecox All.	Budaörs	1922	Jávorka Sándor	DE-soo-29202.jpg
1650.	Veronica praecox All.	Budapest	1923	Palik Piroska	DE-soo-29203.jpg
1650.	Veronica praecox All.	Écs	1908	Polgár Sándor	DE-soo-29207.jpg
1650.	Veronica praecox All.	Győr	1909	Polgár Sándor	DE-soo-29204.jpg
1650.	Veronica praecox All.	Győr	1928	Polgár Sándor	DE-soo-29206.jpg
1650.	Veronica praecox All.	Ikrény	1910	Polgár Sándor	DE-soo-29208.jpg
1650.	Veronica praecox All.	Pécsely	1951	Felföldy Lajos	DE-soo-29205.jpg
1653.	Veronica hederifolia L.	Aszófő	1951	Felföldy Lajos	DE-soo-29269.jpg
1653.	Veronica hederifolia L.	Bagamér	1933	Soó Rezső	DE-soo-29259.jpg
1653.	Veronica hederifolia L.	Bátorliget	1928	Soó Rezső	DE-soo-29261.jpg
1653.	Veronica hederifolia L.	Budapest	1909	Kocsis István	DE-soo-29285.jpg
1653.	Veronica hederifolia L.	Budapest	1922	Soó Rezső	DE-soo-29263.jpg
1653.	Veronica hederifolia L.	Budapest	1922	Soó Rezső	DE-soo-29264.jpg
1653.	Veronica hederifolia L.	Budapest	1923	Kőfaragó-Gyelnik Vilmos	DE-soo-29286.jpg
1653.	Veronica hederifolia L.	Debrecen	1931	Soó Rezső	DE-soo-29254.jpg
1653.	Veronica hederifolia L.	Debrecen	1934	Soó Rezső	DE-soo-29255.jpg
1653.	Veronica hederifolia L.	Debrecen	1939	Felföldy Lajos	DE-soo-29267.jpg
1653.	Veronica hederifolia L.	Győr	1913	Polgár Sándor	DE-soo-29277.jpg
1653.	Veronica hederifolia L.	Győr	1920	Polgár Sándor	DE-soo-29278.jpg
1653.	Veronica hederifolia L.	Győr	1921	Polgár Sándor	DE-soo-29279.jpg
1653.	Veronica hederifolia L.	Győr	1931	Polgár Sándor	DE-soo-29273.jpg
1653.	Veronica hederifolia L.	Hajdú- böszörmény	1934	Soó Rezső	DE-soo-29256.jpg
1653.	Veronica hederifolia L.	Hajdúnánás	1938	Igmándy József	DE-soo-29272.jpg
1653.	Veronica hederifolia L.	Hajdúsámson	1935	Soó Rezső	DE-soo-29258.jpg
1653.	Veronica hederifolia L.	Hajdúszoboszló	1938	Faller	DE-soo-29257.jpg
1653.	Veronica hederifolia L.	Hévíz	1951	Felföldy Lajos	DE-soo-29270.jpg
1653.	Veronica hederifolia L.	Kisújszállás	-	-	DE-soo-29283.jpg
1653.	Veronica hederifolia L.	Lébény	1927	Polgár Sándor	DE-soo-29274.jpg
1653.	Veronica hederifolia L.	Nadap	1922	Soó Rezső	DE-soo-29262.jpg
1653.	Veronica hederifolia L.	Nagykanizsa	1949	Károlyi Árpád	DE-soo-29282.jpg
1653.	Veronica hederifolia L.	Nagyszentjános	1909	Polgár Sándor	DE-soo-29275.jpg
1653.	Veronica hederifolia L.	Nagyszentjános	1909	Polgár Sándor	DE-soo-29276.jpg
1653.	Veronica hederifolia L.	Sarkad	1935	Máthé Imre	DE-soo-29265.jpg
1653.	Veronica hederifolia L.	Szeged	1940	Polgár Sándor	DE-soo-29280.jpg
1653.	Veronica hederifolia L.	Téglás	1937	Máthé Imre	DE-soo-29260.jpg
1653.	Veronica hederifolia L.	Tihany	1946	Felföldy Lajos	DE-soo-29268.jpg
1653.	Veronica hederifolia L.	Tiszavasvári	1949	Igmándy József	DE-soo-29271.jpg
1653.	Veronica hederifolia L.	Vác	1919	Boros Ádám	DE-soo-29284.jpg
1656.	Veronica persica Poir.	Bükkszentkereszt	1934	Igmándy József	DE-soo-29294.jpg
1656.	Veronica persica Poir.	Darány	1923	Boros Ádám	DE-soo-29306.jpg
1656.	Veronica persica Poir.	Debrecen	1948	Kovács B.	DE-soo-29293.jpg
1656.	Veronica persica Poir.	Écs	1909	Polgár Sándor	DE-soo-29292.jpg
1656.	Veronica persica Poir.	Écs	1909	Polgár Sándor	DE-soo-29299.jpg
1656.	Veronica persica Poir.	Győr	1916	Polgár Sándor	DE-soo-29300.jpg
1656.	Veronica persica Poir.	Ipolyvece	1938	Noga Tibor	DE-soo-29304.jpg

Sorszám / Number	Taxon-név / Taxon-name	Település / Settlement	Év / Year	Gyűjtő / Collector	Fájlnév / File-name
1656.	<i>Veronica persica</i> Poir.	Nagykanizsa	1949	Károlyi Árpád	DE-soo-29302.jpg
1656.	<i>Veronica persica</i> Poir.	Nagykovácsi	1949	Soó Rezső	DE-soo-29297.jpg
1656.	<i>Veronica persica</i> Poir.	Pápa	1926	Polgár Sándor	DE-soo-29291.jpg
1656.	<i>Veronica persica</i> Poir.	Szin	1951	Jakucs Pál – Ér Lajos – Kulcsár Gábor	DE-soo-29290.jpg
1656.	<i>Veronica persica</i> Poir.	Szombathely	1920	Boros Ádám	DE-soo-29305.jpg
1656.	<i>Veronica persica</i> Poir.	Tét	1906	Polgár Sándor	DE-soo-29298.jpg
1656.	<i>Veronica persica</i> Poir.	Tihany	1947	Pólya László	DE-soo-29295.jpg
1658.	<i>Veronica polita</i> Fr.	Abda	1910	Polgár Sándor	DE-soo-29317.jpg
1658.	<i>Veronica polita</i> Fr.	Budapest	1923	Kőfaragó-Gyelnik Vilmos	DE-soo-29320.jpg
1658.	<i>Veronica polita</i> Fr.	Doba	1923	Kőfaragó-Gyelnik Vilmos	DE-soo-29307.jpg
1658.	<i>Veronica polita</i> Fr.	Doboz	1935	Máthé Imre	DE-soo-29313.jpg
1658.	<i>Veronica polita</i> Fr.	Gáborján	1940	Kovács L.	DE-soo-29312.jpg
1658.	<i>Veronica polita</i> Fr.	Győr	1904	Polgár Sándor	DE-soo-29310.jpg
1658.	<i>Veronica polita</i> Fr.	Győr	1906	Polgár Sándor	DE-soo-29316.jpg
1658.	<i>Veronica polita</i> Fr.	Jósvafő	1949	Jakucs Pál	DE-soo-29308.jpg
1658.	<i>Veronica polita</i> Fr.	Nagydém	1918	Polgár Sándor	DE-soo-29311.jpg
1658.	<i>Veronica polita</i> Fr.	Tihany	1947	Pólya László	DE-soo-29315.jpg
1658.	<i>Veronica polita</i> Fr.	Vámosgyörk	2003	Molnár Csaba	DE-soo-29309.jpg
1659.	<i>Veronica opaca</i> Fr.	Pécsely	1951	Felföldy Lajos	DE-soo-29321.jpg
1660.	<i>Melampyrum cristatum</i> L.	Aszófő	1931	Soó Rezső	DE-soo-29377.jpg
1660.	<i>Melampyrum cristatum</i> L.	Bag	1949	Soó Rezső	DE-soo-29373.jpg
1660.	<i>Melampyrum cristatum</i> L.	Bajna	1938	Boros Ádám	DE-soo-29392.jpg
1660.	<i>Melampyrum cristatum</i> L.	Budapest	1909	Kocsis István	DE-soo-29397.jpg
1660.	<i>Melampyrum cristatum</i> L.	Budapest	1909	Kocsis István	DE-soo-29398.jpg
1660.	<i>Melampyrum cristatum</i> L.	Budapest	1909	Lengyel Géza	DE-soo-29399.jpg
1660.	<i>Melampyrum cristatum</i> L.	Budapest	1947	Soó Rezső	DE-soo-29372.jpg
1660.	<i>Melampyrum cristatum</i> L.	Budapest	1947	Soó Rezső	DE-soo-29374.jpg
1660.	<i>Melampyrum cristatum</i> L.	Budapest	-	Filarszky Nándor – Kümmerle J. Béla	DE-soo-29396.jpg
1660.	<i>Melampyrum cristatum</i> L.	Budapest	-	Lyka Károly	DE-soo-29394.jpg
1660.	<i>Melampyrum cristatum</i> L.	Csákvár	1948	Soó Rezső	DE-soo-29368.jpg
1660.	<i>Melampyrum cristatum</i> L.	Debrecen	-	Magyar Pál	DE-soo-29375.jpg
1660.	<i>Melampyrum cristatum</i> L.	Enese	1918	Polgár Sándor	DE-soo-29388.jpg
1660.	<i>Melampyrum cristatum</i> L.	Eplény	1933	Polgár Sándor	DE-soo-29386.jpg
1660.	<i>Melampyrum cristatum</i> L.	Győr	1912	Polgár Sándor	DE-soo-29389.jpg
1660.	<i>Melampyrum cristatum</i> L.	Hajdúbagos	1933	Soó Rezső	DE-soo-29370.jpg
1660.	<i>Melampyrum cristatum</i> L.	Hajdú- böszörmény	1932	Soó Rezső	DE-soo-29376.jpg
1660.	<i>Melampyrum cristatum</i> L.	Jósvafő	1948	Simon Tibor – Pólya László – Baráth Zoltán	DE-soo-29378.jpg
1660.	<i>Melampyrum cristatum</i> L.	Kajárpéc	1913	Polgár Sándor	DE-soo-29387.jpg
1660.	<i>Melampyrum cristatum</i> L.	Miskolc	1905	Budai József	DE-soo-29400.jpg
1660.	<i>Melampyrum cristatum</i> L.	Miskolc	1937	Soó Rezső	DE-soo-29380.jpg
1660.	<i>Melampyrum cristatum</i> L.	Mór	1918	Polgár Sándor	DE-soo-29385.jpg
1660.	<i>Melampyrum cristatum</i> L.	Nagykőrös	1922	Boros Ádám	DE-soo-29393.jpg
1660.	<i>Melampyrum cristatum</i> L.	Nyáregyháza	1921	Boros Ádám	DE-soo-29395.jpg
1660.	<i>Melampyrum cristatum</i> L.	Nyíregyháza	1933	Soó Rezső	DE-soo-29371.jpg
1660.	<i>Melampyrum cristatum</i> L.	Pálosvörösmart	1952	Tamássy Géza	DE-soo-29384.jpg
1660.	<i>Melampyrum cristatum</i> L.	Ravazd	-	Polgár Sándor	DE-soo-29390.jpg

Sorszám / Number	Taxon-név / Taxon-name	Település / Settlement	Év / Year	Gyűjtő / Collector	Fájlnév / File-name
1660.	Melampyrum cristatum L.	Tihany	1946	Felföldy Lajos	DE-soo-29391.jpg
1660.	Melampyrum cristatum L.	Tokaj	1947	Soó Rezső	DE-soo-29381.jpg
1660.	Melampyrum cristatum L.	Tokaj	1949	-	DE-soo-29383.jpg
1660.	Melampyrum cristatum L.	Tokaj	2000	Sramkó Gábor	DE-soo-29369.jpg
1660.	Melampyrum cristatum L.	Vác	1923	Soó Rezső	DE-soo-29379.jpg
1661.	Melampyrum arvense L.	Abaújszántó	1948	Soó Rezső	DE-soo-29414.jpg
1661.	Melampyrum arvense L.	Aszófő	1931	Soó Rezső	DE-soo-29408.jpg
1661.	Melampyrum arvense L.	Budapest	1912	Lengyel Géza	DE-soo-29426.jpg
1661.	Melampyrum arvense L.	Budapest	1920	Lengyel Géza	DE-soo-29425.jpg
1661.	Melampyrum arvense L.	Dédestapolcsány	1953	Vozáry Elemér	DE-soo-29418.jpg
1661.	Melampyrum arvense L.	Füzérkomlós	1937	Soó Rezső	DE-soo-29413.jpg
1661.	Melampyrum arvense L.	Gyöngyös	1923	Soó Rezső	DE-soo-29434.jpg
1661.	Melampyrum arvense L.	Győr	1908	Polgár Sándor	DE-soo-29423.jpg
1661.	Melampyrum arvense L.	Kács	1938	Igmándy József	DE-soo-29422.jpg
1661.	Melampyrum arvense L.	Lőrinci	1922	Soó Rezső	DE-soo-29411.jpg
1661.	Melampyrum arvense L.	Lőrinci	1922	Soó Rezső	DE-soo-29435.jpg
1661.	Melampyrum arvense L.	Miskolc	1929	Soó Rezső	DE-soo-29409.jpg
1661.	Melampyrum arvense L.	Miskolc	1937	Soó Rezső	DE-soo-29410.jpg
1661.	Melampyrum arvense L.	Nagyvisnyó	1948	Simon Tibor – Pólya László – Jakucs Pál	DE-soo-29417.jpg
1661.	Melampyrum arvense L.	Nagyvisnyó	1948	Simon Tibor – Pólya László – Jakucs Pál	DE-soo-29436.jpg
1661.	Melampyrum arvense L.	Szentgál	1925	Polgár Sándor	DE-soo-29424.jpg
1661.	Melampyrum arvense L.	Tarpa	1948	-	DE-soo-29412.jpg
1661.	Melampyrum arvense L.	Vászoly	1950	Felföldy Lajos	DE-soo-29421.jpg
1662.	Melampyrum barbatum Waldst. et Kit.	Abaújszántó	1938	Soó Rezső	DE-soo-29444.jpg
1662.	Melampyrum barbatum Waldst. et Kit.	Bőny	1940	Polgár Sándor	DE-soo-29448.jpg
1662.	Melampyrum barbatum Waldst. et Kit.	Budaörs	1926	Boros Ádám	DE-soo-29451.jpg
1662.	Melampyrum barbatum Waldst. et Kit.	Budapest	1910	Kocsis István	DE-soo-29450.jpg
1662.	Melampyrum barbatum Waldst. et Kit.	Budapest	1910	Kocsis István	DE-soo-36574.jpg
1662.	Melampyrum barbatum Waldst. et Kit.	Csókakő	1942	Felföldy Lajos	DE-soo-29437.jpg
1662.	Melampyrum barbatum Waldst. et Kit.	Győr	1905	Polgár Sándor	DE-soo-29447.jpg
1662.	Melampyrum barbatum Waldst. et Kit.	Lőrinci	1922	Soó Rezső	DE-soo-37497.jpg
1662.	Melampyrum barbatum Waldst. et Kit.	Mátraszentimre	1937	Felföldy Lajos	DE-soo-29438.jpg
1662.	Melampyrum barbatum Waldst. et Kit.	Nagyvisnyó	1932	Zólyomi Bálint – Máthé Imre	DE-soo-29443.jpg
1662.	Melampyrum barbatum Waldst. et Kit.	Nagyvisnyó	1936	Soó Rezső	DE-soo-29442.jpg
1662.	Melampyrum barbatum Waldst. et Kit.	Nagyvisnyó	1948	Simon Tibor – Pólya László – Jakucs Pál	DE-soo-29446.jpg
1662.	Melampyrum barbatum Waldst. et Kit.	Pilisszentiván	1953	Soó Rezső	DE-soo-29441.jpg
1662.	Melampyrum barbatum Waldst. et Kit.	Pomáz	1909	Kocsis István	DE-soo-29449.jpg
1662.	Melampyrum barbatum Waldst. et Kit.	Tihany	1928	Soó Rezső	DE-soo-29439.jpg

Sorszám / Number	Taxon-név / Taxon-name	Település / Settlement	Év / Year	Gyűjtő / Collector	Fájlnév / File-name
1662.	Melampyrum barbatum Waldst. et Kit.	Tihany	1947	Pólya László	DE-soo-29445.jpg
1663.	Melampyrum pratense L.	Bátonyterenye	1924	Hulják János	DE-soo-29587.jpg
1663.	Melampyrum pratense L.	Bodony	1865	Vrabélyi Márton	DE-soo-29572.jpg
1663.	Melampyrum pratense L.	Budapest	1920	Lengyel Géza	DE-soo-29596.jpg
1663.	Melampyrum pratense L.	Écs	1913	Polgár Sándor	DE-soo-29593.jpg
1663.	Melampyrum pratense L.	Fenyőfő	1930	Soó Rezső	DE-soo-29576.jpg
1663.	Melampyrum pratense L.	Füzér	1937	Soó Rezső	DE-soo-29578.jpg
1663.	Melampyrum pratense L.	Gyenesdiás	1929	Soó Rezső	DE-soo-29575.jpg
1663.	Melampyrum pratense L.	Kishuta	1950	Soó Rezső	DE-soo-29579.jpg
1663.	Melampyrum pratense L.	Kőszeg	1932	Soó Rezső	DE-soo-29573.jpg
1663.	Melampyrum pratense L.	Lesenceistvánd	1924	Polgár Sándor	DE-soo-29592.jpg
1663.	Melampyrum pratense L.	Lesenceistvánd	1925	Polgár Sándor	DE-soo-29591.jpg
1663.	Melampyrum pratense L.	Pálháza	1939	Soó Rezső	DE-soo-29577.jpg
1663.	Melampyrum pratense L.	Pécs	1925	Soó Rezső	DE-soo-29574.jpg
1663.	Melampyrum pratense L.	Pusztamiske	1948	Borsos Olga	DE-soo-29584.jpg
1663.	Melampyrum pratense L.	Pusztamiske	1948	Borsos Olga	DE-soo-29607.jpg
1663.	Melampyrum pratense L.	Tényő	1910	Polgár Sándor	DE-soo-29594.jpg
1663.	Melampyrum pratense L.	Uzsa	1953	Soó Rezső	DE-soo-29585.jpg
1664.	Melampyrum bihariense A. Kern.	Bátorliget	1932	Soó Rezső	DE-soo-29453.jpg
1665.	Melampyrum nemorosum L.	"Bakony"	1961	Babai Ágnes	DE-soo-29481.jpg
1665.	Melampyrum nemorosum L.	"Börzsöny"	1938	Noga Tibor	DE-soo-29530.jpg
1665.	Melampyrum nemorosum L.	Bagamér	1933	Máthé Imre	DE-soo-29538.jpg
1665.	Melampyrum nemorosum L.	Bakonyoszlop	1927	Polgár Sándor	DE-soo-29517.jpg
1665.	Melampyrum nemorosum L.	Bakony- szentlászló	1930	Polgár Sándor	DE-soo-29515.jpg
1665.	Melampyrum nemorosum L.	Baktalórántháza	1933	Soó Rezső	DE-soo-29541.jpg
1665.	Melampyrum nemorosum L.	Baktalórántháza	1948	Simon Tibor – Jakucs Pál	DE-soo-29547.jpg
1665.	Melampyrum nemorosum L.	Barabás	1951	Simon Tibor	DE-soo-29561.jpg
1665.	Melampyrum nemorosum L.	Barcs	1922	Boros Ádám	DE-soo-29523.jpg
1665.	Melampyrum nemorosum L.	Bátonyterenye	1927	Hulják János	DE-soo-29508.jpg
1665.	Melampyrum nemorosum L.	Bátonyterenye	1937	Máthé Imre	DE-soo-29468.jpg
1665.	Melampyrum nemorosum L.	Bátorliget	1920	Boros Ádám	DE-soo-29520.jpg
1665.	Melampyrum nemorosum L.	Bátorliget	1926	Palik Piroska	DE-soo-29535.jpg
1665.	Melampyrum nemorosum L.	Bátorliget	1932	Soó Rezső	DE-soo-29546.jpg
1665.	Melampyrum nemorosum L.	Bátorliget	1934	Soó Rezső	DE-soo-29477.jpg
1665.	Melampyrum nemorosum L.	Bátorliget	1948	Simon Tibor – Jakucs Pál – Borsos Olga	DE-soo-29480.jpg
1665.	Melampyrum nemorosum L.	Bátorliget	1948	Simon Tibor – Jakucs Pál – Borsos Olga	DE-soo-29549.jpg
1665.	Melampyrum nemorosum L.	Bátorliget	1948	Simon Tibor – Jakucs Pál – Borsos Olga	DE-soo-36575.jpg
1665.	Melampyrum nemorosum L.	Budakeszi	1947	Soó Rezső	DE-soo-29469.jpg
1665.	Melampyrum nemorosum L.	Budapest	1887	Czakó Kálmán	DE-soo-29525.jpg
1665.	Melampyrum nemorosum L.	Budapest	1911	Lengyel Géza	DE-soo-29528.jpg
1665.	Melampyrum nemorosum L.	Budapest	1947	Soó Rezső	DE-soo-29471.jpg
1665.	Melampyrum nemorosum L.	Bükkszentkereszt	1937	Kovács L.	DE-soo-29506.jpg
1665.	Melampyrum nemorosum L.	Csesznek	1929	Soó Rezső	DE-soo-29473.jpg
1665.	Melampyrum nemorosum L.	Debrecen	1922	Boros Ádám	DE-soo-29550.jpg
1665.	Melampyrum nemorosum L.	Debrecen	1922	Magyar Pál	DE-soo-29553.jpg
1665.	Melampyrum nemorosum L.	Eplény	1931	Polgár Sándor	DE-soo-29518.jpg

Sorszám / Number	Taxon-név / Taxon-name	Település / Settlement	Év / Year	Gyűjtő / Collector	Fájlnév / File-name
1665.	Melampyrum nemorosum L.	Erdőbénye	1948	Soó Rezső	DE-soo-29487.jpg
1665.	Melampyrum nemorosum L.	Felpéc	1908	Polgár Sándor	DE-soo-29511.jpg
1665.	Melampyrum nemorosum L.	Füzér	1937	Soó Rezső	DE-soo-29488.jpg
1665.	Melampyrum nemorosum L.	Győrújbarát	1917	Polgár Sándor	DE-soo-29512.jpg
1665.	Melampyrum nemorosum L.	Hajdúbagos	1933	Soó Rezső	DE-soo-29542.jpg
1665.	Melampyrum nemorosum L.	Hajdú- böszörmény	1933	Máthé Imre	DE-soo-29537.jpg
1665.	Melampyrum nemorosum L.	Hencida	1932	Kovács L.	DE-soo-29507.jpg
1665.	Melampyrum nemorosum L.	Kishuta	1950	Soó Rezső	DE-soo-29563.jpg
1665.	Melampyrum nemorosum L.	Kőszeg	1924	Boros Ádám	DE-soo-29521.jpg
1665.	Melampyrum nemorosum L.	Kőszeg	-	Borbás Vince	DE-soo-29565.jpg
1665.	Melampyrum nemorosum L.	Lakócsa	1923	Boros Ádám	DE-soo-29522.jpg
1665.	Melampyrum nemorosum L.	Martonyi	1951	Jakucs Pál – Ér Lajos	DE-soo-29501.jpg
1665.	Melampyrum nemorosum L.	Mezőcsát	1934	Soó Rezső	DE-soo-29486.jpg
1665.	Melampyrum nemorosum L.	Miskolc	1906	Budai József	DE-soo-29526.jpg
1665.	Melampyrum nemorosum L.	Miskolc	1929	Soó Rezső	DE-soo-29562.jpg
1665.	Melampyrum nemorosum L.	Miskolc	1937	Soó Rezső	DE-soo-29485.jpg
1665.	Melampyrum nemorosum L.	Nyírac nád	1932	Máthé Imre	DE-soo-29540.jpg
1665.	Melampyrum nemorosum L.	Nyírac nád	1949	Soó Rezső	DE-soo-29476.jpg
1665.	Melampyrum nemorosum L.	Nyírbátor	1912	Kümmerle J. Béla	DE-soo-29554.jpg
1665.	Melampyrum nemorosum L.	Nyírbátor	1934	Soó Rezső	DE-soo-29539.jpg
1665.	Melampyrum nemorosum L.	Nyírbátor	1934	Soó Rezső	DE-soo-29543.jpg
1665.	Melampyrum nemorosum L.	Nyírlugos	1927	Boros Ádám	DE-soo-29551.jpg
1665.	Melampyrum nemorosum L.	Nyírmártonfalva	1924	Boros Ádám	DE-soo-29552.jpg
1665.	Melampyrum nemorosum L.	Nyírmártonfalva	1934	Máthé Imre	DE-soo-29536.jpg
1665.	Melampyrum nemorosum L.	Ófehértó	1934	Máthé Imre	DE-soo-29544.jpg
1665.	Melampyrum nemorosum L.	Olaszfa	1933	Polgár Sándor	DE-soo-29509.jpg
1665.	Melampyrum nemorosum L.	Pálháza	1949	Simon Tibor – Jakucs Pál	DE-soo-29503.jpg
1665.	Melampyrum nemorosum L.	Pálháza	1952	Borsos Olga	DE-soo-29504.jpg
1665.	Melampyrum nemorosum L.	Parád	1939	Igmándy József	DE-soo-29489.jpg
1665.	Melampyrum nemorosum L.	Pásztó	1937	Máthé Imre	DE-soo-36576.jpg
1665.	Melampyrum nemorosum L.	Pécs	1938	Soó Rezső	DE-soo-29474.jpg
1665.	Melampyrum nemorosum L.	Penészlek	1932	Soó Rezső	DE-soo-29545.jpg
1665.	Melampyrum nemorosum L.	Pomáz	1923	Soó Rezső	DE-soo-29482.jpg
1665.	Melampyrum nemorosum L.	Porva	1929	Soó Rezső	DE-soo-29472.jpg
1665.	Melampyrum nemorosum L.	Salgótarján	1927	Lengyel Géza	DE-soo-29529.jpg
1665.	Melampyrum nemorosum L.	Sáránd	1932	Soó Rezső	DE-soo-29555.jpg
1665.	Melampyrum nemorosum L.	Sokorópátka	1912	Polgár Sándor	DE-soo-29513.jpg
1665.	Melampyrum nemorosum L.	Sokorópátka	1912	Polgár Sándor	DE-soo-29524.jpg
1665.	Melampyrum nemorosum L.	Szalonna	1948	-	DE-soo-36577.jpg
1665.	Melampyrum nemorosum L.	Szalonna	1948	Simon Tibor – Borsos Olga – Jakucs Pál	DE-soo-29500.jpg
1665.	Melampyrum nemorosum L.	Szamoszeg	1948	Simon Tibor – Jakucs Pál	DE-soo-29495.jpg
1665.	Melampyrum nemorosum L.	Szarvaskő	1930	Igmándy József	DE-soo-29505.jpg
1665.	Melampyrum nemorosum L.	Szentgál	1925	Polgár Sándor	DE-soo-29516.jpg
1665.	Melampyrum nemorosum L.	Tákos	1948	Simon Tibor – Jakucs Pál	DE-soo-29479.jpg
1665.	Melampyrum nemorosum L.	Tákos	1948	Simon Tibor – Jakucs Pál	DE-soo-29499.jpg
1665.	Melampyrum nemorosum L.	Tarpa	1948	Simon Tibor – Jakucs Pál	DE-soo-29497.jpg
1665.	Melampyrum nemorosum L.	Tarpa	1948	Simon Tibor – Jakucs Pál	DE-soo-29498.jpg
1665.	Melampyrum nemorosum L.	Tarpa	1948	Simon Tibor – Jakucs Pál	DE-soo-29502.jpg

Sorszám / Number	Taxon-név / Taxon-name	Település / Settlement	Év / Year	Gyűjtő / Collector	Fájlnév / File-name
1665.	Melampyrum nemorosum L.	Tarpa	1948	Simon Tibor – Jakucs Pál	DE-soo-29559.jpg
1665.	Melampyrum nemorosum L.	Tarpa	1949	Soó Rezső	DE-soo-29560.jpg
1665.	Melampyrum nemorosum L.	Telki	1947	Soó Rezső	DE-soo-29470.jpg
1665.	Melampyrum nemorosum L.	Tiborszállás	1948	Simon Tibor – Jakucs Pál	DE-soo-29496.jpg
1665.	Melampyrum nemorosum L.	Tiborszállás	1948	Simon Tibor – Jakucs Pál	DE-soo-29548.jpg
1665.	Melampyrum nemorosum L.	Ugod	1922	Polgár Sándor	DE-soo-29514.jpg
1665.	Melampyrum nemorosum L.	Vác	1923	Soó Rezső	DE-soo-29483.jpg
1665.	Melampyrum nemorosum L.	Zebegény	1947	Soó Rezső	DE-soo-29484.jpg
1666.	Euphrasia rostkoviana Hayne	Ásványráró	1912	Polgár Sándor	DE-soo-29670.jpg
1666.	Euphrasia rostkoviana Hayne	Bükkszentkereszt	1934	Igmándy József	DE-soo-29664.jpg
1666.	Euphrasia rostkoviana Hayne	Bükkszentkereszt	1937	Igmándy József	DE-soo-29665.jpg
1666.	Euphrasia rostkoviana Hayne	Bükkszentkereszt	1937	Soó Rezső	DE-soo-29719.jpg
1666.	Euphrasia rostkoviana Hayne	Csesznek	1929	Soó Rezső	DE-soo-29655.jpg
1666.	Euphrasia rostkoviana Hayne	Devecser	1936	Polgár Sándor	DE-soo-29669.jpg
1666.	Euphrasia rostkoviana Hayne	Felpéc	1908	Polgár Sándor	DE-soo-29667.jpg
1666.	Euphrasia rostkoviana Hayne	Felpéc	1918	Polgár Sándor	DE-soo-29673.jpg
1666.	Euphrasia rostkoviana Hayne	Göd	1948	Soó Rezső	DE-soo-29656.jpg
1666.	Euphrasia rostkoviana Hayne	Győrszemere	1926	Polgár Sándor	DE-soo-29674.jpg
1666.	Euphrasia rostkoviana Hayne	Kapuvár	1910	Polgár Sándor	DE-soo-29676.jpg
1666.	Euphrasia rostkoviana Hayne	Lébény	1926	Polgár Sándor	DE-soo-29675.jpg
1666.	Euphrasia rostkoviana Hayne	Lébény	1927	Palik Piroska	DE-soo-29648.jpg
1666.	Euphrasia rostkoviana Hayne	Lesenceistvánd	1928	Soó Rezső	DE-soo-29654.jpg
1666.	Euphrasia rostkoviana Hayne	Lovászpata	1909	Polgár Sándor	DE-soo-29668.jpg
1666.	Euphrasia rostkoviana Hayne	Miskolc	1937	Soó Rezső	DE-soo-29657.jpg
1666.	Euphrasia rostkoviana Hayne	Miskolc	1937	Soó Rezső	DE-soo-29718.jpg
1666.	Euphrasia rostkoviana Hayne	Miskolc	1950	Jakucs Pál	DE-soo-29663.jpg
1666.	Euphrasia rostkoviana Hayne	Mór	1942	Felföldy Lajos	DE-soo-29716.jpg
1666.	Euphrasia rostkoviana Hayne	Pusztamiske	1948	Borsos Olga	DE-soo-29662.jpg
1666.	Euphrasia rostkoviana Hayne	Sárospatak	1949	Simon Tibor – Jakucs Pál	DE-soo-29720.jpg
1666.	Euphrasia rostkoviana Hayne	Sátoraljaújhely	1944	Siroki Zoltán	DE-soo-29677.jpg
1666.	Euphrasia rostkoviana Hayne	Szögliget	1951	Soó Rezső – Jakucs Pál – Ér Lajos	DE-soo-29671.jpg
1666.	Euphrasia rostkoviana Hayne	Szurdokpüspöki	1937	Máthé Imre	DE-soo-29712.jpg
1666.	Euphrasia rostkoviana Hayne	Tényő	1927	Polgár Sándor	DE-soo-29672.jpg
1666.	Euphrasia rostkoviana Hayne	Veresegyház	1949	Soó Rezső	DE-soo-29649.jpg
1667.	Euphrasia kernerii Wettst.	Dunakeszi	1928	Palik Piroska	DE-soo-29695.jpg
1667.	Euphrasia kernerii Wettst.	Nyúl	1913	Polgár Sándor	DE-soo-29697.jpg
1667.	Euphrasia kernerii Wettst.	Öttevény	1924	Polgár Sándor	DE-soo-29690.jpg
1667.	Euphrasia kernerii Wettst.	Pálháza	1939	Soó Rezső	DE-soo-29694.jpg
1667.	Euphrasia kernerii Wettst.	Pálháza	1949	Simon Tibor – Jakucs Pál	DE-soo-29696.jpg
1667.	Euphrasia kernerii Wettst.	Zalalövő	1953	Pócs Tamás	DE-soo-29692.jpg
1668.	Euphrasia stricta Wolf	Bátonyterenye	1924	Hulják János	DE-soo-29728.jpg
1668.	Euphrasia stricta Wolf	Borzavár	1908	Szücs	DE-soo-29724.jpg
1668.	Euphrasia stricta Wolf	Böhönye	1923	Boros Ádám	DE-soo-29731.jpg
1668.	Euphrasia stricta Wolf	Debrecen	1933	Soó Rezső	DE-soo-29701.jpg
1668.	Euphrasia stricta Wolf	Erdőbénye	1948	Soó Rezső	DE-soo-29703.jpg
1668.	Euphrasia stricta Wolf	Erdőbénye	2005	Molnár Csaba	DE-soo-29699.jpg
1668.	Euphrasia stricta Wolf	Győr	1926	Polgár Sándor	DE-soo-29722.jpg
1668.	Euphrasia stricta Wolf	Hajdúbagos	1933	Soó Rezső	DE-soo-29700.jpg

Sorszám / Number	Taxon-név / Taxon-name	Település / Settlement	Év / Year	Gyűjtő / Collector	Fájlnév / File-name
1668.	<i>Euphrasia stricta</i> Wolf	Kács	1938	Igmándy József	DE-soo-29721.jpg
1668.	<i>Euphrasia stricta</i> Wolf	Lesenceistvánd	1924	Polgár Sándor	DE-soo-29723.jpg
1668.	<i>Euphrasia stricta</i> Wolf	Nagyvisnyó	1928	Igmándy József	DE-soo-29693.jpg
1668.	<i>Euphrasia stricta</i> Wolf	Pusztafalu	1939	Soó Rezső	DE-soo-29702.jpg
1668.	<i>Euphrasia stricta</i> Wolf	Rudabánya	1936	Soó Rezső	DE-soo-29726.jpg
1668.	<i>Euphrasia stricta</i> Wolf	Vízvár	1925	Boros Ádám	DE-soo-29730.jpg
1669.	<i>Euphrasia tatarica</i> Fisch.	"Badacsony"	1928	Soó Rezső	DE-soo-29735.jpg
1669.	<i>Euphrasia tatarica</i> Fisch.	Balatonberény	1930	L. Papp	DE-soo-29737.jpg
1669.	<i>Euphrasia tatarica</i> Fisch.	Dabas	1928	Egey Antal	DE-soo-29736.jpg
1669.	<i>Euphrasia tatarica</i> Fisch.	Győr	1908	Polgár Sándor	DE-soo-29741.jpg
1669.	<i>Euphrasia tatarica</i> Fisch.	Győr	1909	Polgár Sándor	DE-soo-29738.jpg
1669.	<i>Euphrasia tatarica</i> Fisch.	Győr	1913	Polgár Sándor	DE-soo-29740.jpg
1669.	<i>Euphrasia tatarica</i> Fisch.	Pomáz	1909	Kocsis István	DE-soo-29742.jpg
1669.	<i>Euphrasia tatarica</i> Fisch.	Rétalap	1936	Polgár Sándor	DE-soo-29739.jpg
1670.	<i>Odontites lutea</i> (L.) Clairv.	Budapest	1878	Bohatsch, Ferdinand	DE-soo-29760.jpg
1670.	<i>Odontites lutea</i> (L.) Clairv.	Budapest	1909	Kocsis István	DE-soo-29761.jpg
1670.	<i>Odontites lutea</i> (L.) Clairv.	Budapest	1913	Filarszky Nándor	DE-soo-29755.jpg
1670.	<i>Odontites lutea</i> (L.) Clairv.	Budapest	1921	Magyar Pál	DE-soo-29754.jpg
1670.	<i>Odontites lutea</i> (L.) Clairv.	Budapest	1921	Soó Rezső	DE-soo-29751.jpg
1670.	<i>Odontites lutea</i> (L.) Clairv.	Budapest	1948	Soó Rezső	DE-soo-29752.jpg
1670.	<i>Odontites lutea</i> (L.) Clairv.	Egyek	1933	Máthé Imre	DE-soo-29753.jpg
1670.	<i>Odontites lutea</i> (L.) Clairv.	Füzér	1939	Soó Rezső	DE-soo-29756.jpg
1670.	<i>Odontites lutea</i> (L.) Clairv.	Göd	1948	Soó Rezső	DE-soo-29750.jpg
1670.	<i>Odontites lutea</i> (L.) Clairv.	Győr	1926	Polgár Sándor	DE-soo-29758.jpg
1670.	<i>Odontites lutea</i> (L.) Clairv.	Nagymaros	1950	Simon Tibor – Borsos Olga	DE-soo-29757.jpg
1670.	<i>Odontites lutea</i> (L.) Clairv.	Nyúl	1898	Polgár Sándor	DE-soo-29759.jpg
1670.	<i>Odontites lutea</i> (L.) Clairv.	Tállya	2002	Molnár Csaba	DE-soo-29749.jpg
1671.	<i>Odontites vernus</i> (Bellardi) Dumort.	Bodajk	1942	Felföldy Lajos	DE-soo-29780.jpg
1671.	<i>Odontites vernus</i> (Bellardi) Dumort.	Budapest	1879	Bohatsch, Ferdinand	DE-soo-29764.jpg
1671.	<i>Odontites vernus</i> (Bellardi) Dumort.	Budapest	1909	Kocsis István	DE-soo-29783.jpg
1671.	<i>Odontites vernus</i> (Bellardi) Dumort.	Budapest	1919	Boros Ádám	DE-soo-29767.jpg
1671.	<i>Odontites vernus</i> (Bellardi) Dumort.	Budapest	1921	Magyar Pál	DE-soo-36578.jpg
1671.	<i>Odontites vernus</i> (Bellardi) Dumort.	Bugyi	1917	Magyar Ant.	DE-soo-29763.jpg
1671.	<i>Odontites vernus</i> (Bellardi) Dumort.	Csorna	1929	Zólyomi Bálint	DE-soo-29786.jpg
1671.	<i>Odontites vernus</i> (Bellardi) Dumort.	Debrecen	1931	Soó Rezső	DE-soo-29768.jpg
1671.	<i>Odontites vernus</i> (Bellardi) Dumort.	Egyek	1932	Soó Rezső	DE-soo-29769.jpg
1671.	<i>Odontites vernus</i> (Bellardi) Dumort.	Győr	1909	Polgár Sándor	DE-soo-29773.jpg
1671.	<i>Odontites vernus</i> (Bellardi) Dumort.	Győr	1909	Polgár Sándor	DE-soo-29774.jpg
1671.	<i>Odontites vernus</i> (Bellardi) Dumort.	Győr	1923	Polgár Sándor	DE-soo-29776.jpg
1671.	<i>Odontites vernus</i> (Bellardi) Dumort.	Jósvafő	1951	Jakucs Pál – Ér Lajos	DE-soo-29777.jpg

Sorszám / Number	Taxon-név / Taxon-name	Település / Settlement	Év / Year	Gyűjtő / Collector	Fájlnév / File-name
1671.	<i>Odontites vernus</i> (Bellardi) Dumort.	Kőszeg	1932	Soó Rezső	DE-soo-29770.jpg
1671.	<i>Odontites vernus</i> (Bellardi) Dumort.	Mór	1936	Felföldy Lajos	DE-soo-29779.jpg
1671.	<i>Odontites vernus</i> (Bellardi) Dumort.	Nyúl	1913	Polgár Sándor	DE-soo-29775.jpg
1671.	<i>Odontites vernus</i> (Bellardi) Dumort.	Szurdokpuszpöki	1937	Máthé Imre	DE-soo-29772.jpg
1671.	<i>Odontites vernus</i> (Bellardi) Dumort.	Szúcsi	2003	Molnár Csaba	DE-soo-29762.jpg
1671.	<i>Odontites vernus</i> (Bellardi) Dumort.	Tákos	1948	Simon Tibor – Jakucs Pál	DE-soo-29778.jpg
1671.	<i>Odontites vernus</i> (Bellardi) Dumort.	Tokaj	1936	Hulják János	DE-soo-29766.jpg
1671.	<i>Odontites vernus</i> (Bellardi) Dumort.	Vácrátót	1949	Soó Rezső	DE-soo-29785.jpg
1672.	<i>Pedicularis palustris</i> L.	Dunakeszi	1927	Csinády Gerő	DE-soo-36579.jpg
1672.	<i>Pedicularis palustris</i> L.	Felpéc	1921	Polgár Sándor	DE-soo-29967.jpg
1672.	<i>Pedicularis palustris</i> L.	Kiskőrös	1932	Boros Ádám	DE-soo-29965.jpg
1672.	<i>Pedicularis palustris</i> L.	Lesenceistvánd	1925	Polgár Sándor	DE-soo-29970.jpg
1672.	<i>Pedicularis palustris</i> L.	Perkupa	1952	Jakucs Pál	DE-soo-29971.jpg
1672.	<i>Pedicularis palustris</i> L.	Sopron	1944	Kárpáti Zoltán	DE-soo-29964.jpg
1673.	<i>Rhinanthus minor</i> L.	Abaújszántó	1938	Soó Rezső	DE-soo-29805.jpg
1673.	<i>Rhinanthus minor</i> L.	Balatonföldvár	1928	Soó Rezső	DE-soo-29799.jpg
1673.	<i>Rhinanthus minor</i> L.	Bőcs	2011	Takács Attila	DE-soo-29833.jpg
1673.	<i>Rhinanthus minor</i> L.	Budapest	1926	Boros Ádám	DE-soo-29825.jpg
1673.	<i>Rhinanthus minor</i> L.	Csobaj	2010	Sramkó Gábor – Takács Attila	DE-soo-29834.jpg
1673.	<i>Rhinanthus minor</i> L.	Győr	1909	Polgár Sándor	DE-soo-29821.jpg
1673.	<i>Rhinanthus minor</i> L.	Győr	1910	Polgár Sándor	DE-soo-29819.jpg
1673.	<i>Rhinanthus minor</i> L.	Győr	1910	Polgár Sándor	DE-soo-29823.jpg
1673.	<i>Rhinanthus minor</i> L.	Győr	1919	Polgár Sándor	DE-soo-29820.jpg
1673.	<i>Rhinanthus minor</i> L.	Kisbajcs	1913	Polgár Sándor	DE-soo-29822.jpg
1673.	<i>Rhinanthus minor</i> L.	Kóspallag	1938	Balázs Ferenc	DE-soo-29807.jpg
1673.	<i>Rhinanthus minor</i> L.	Miskolc	1929	Soó Rezső	DE-soo-29804.jpg
1673.	<i>Rhinanthus minor</i> L.	Nyírac nád	1931	Soó Rezső	DE-soo-29798.jpg
1673.	<i>Rhinanthus minor</i> L.	Örvényes	1928	Soó Rezső	DE-soo-29800.jpg
1673.	<i>Rhinanthus minor</i> L.	Pécs	1936	Soó Rezső	DE-soo-29802.jpg
1673.	<i>Rhinanthus minor</i> L.	Pécsely	1951	Felföldy Lajos	DE-soo-29811.jpg
1673.	<i>Rhinanthus minor</i> L.	Pomáz	1910	Kocsis István	DE-soo-29829.jpg
1673.	<i>Rhinanthus minor</i> L.	Pomáz	1926	Lengyel Géza	DE-soo-29827.jpg
1673.	<i>Rhinanthus minor</i> L.	Sárospatak	1930	Kiss Árpád	DE-soo-29809.jpg
1673.	<i>Rhinanthus minor</i> L.	Sopron	1937	Soó Rezső	DE-soo-29801.jpg
1673.	<i>Rhinanthus minor</i> L.	Szentendre	1916	Andrasovszky József	DE-soo-29830.jpg
1673.	<i>Rhinanthus minor</i> L.	Tapolca	1912	Lengyel Géza	DE-soo-29826.jpg
1673.	<i>Rhinanthus minor</i> L.	Telkibánya	1936	Kiss Árpád	DE-soo-29808.jpg
1673.	<i>Rhinanthus minor</i> L.	Tiszalúc	2009	Takács Attila	DE-soo-29880.jpg
1673.	<i>Rhinanthus minor</i> L.	Uzsa	1950	Felföldy Lajos	DE-soo-29810.jpg
1673.	<i>Rhinanthus minor</i> L.	Uzsa	1950	Felföldy Lajos	DE-soo-29812.jpg
1674.	<i>Rhinanthus serotinus</i> (Schönh.) Oborný	Bátorliget	1934	Soó Rezső	DE-soo-29927.jpg
1674.	<i>Rhinanthus serotinus</i> (Schönh.) Oborný	Bátorliget	1948	Simon Tibor – Jakucs Pál – Borsos Olga	DE-soo-29883.jpg

Sorszám / Number	Taxon-név / Taxon-name	Település / Settlement	Év / Year	Gyűjtő / Collector	Fájlnév / File-name
1674.	Rhinanthus serotinus (Schönh.) Oborný	Beregdaróc	1951	Simon Tibor – Jakucs Pál – Kulcsár Gábor	DE-soo-29881.jpg
1674.	Rhinanthus serotinus (Schönh.) Oborný	Bőny	1913	Polgár Sándor	DE-soo-29932.jpg
1674.	Rhinanthus serotinus (Schönh.) Oborný	Bőny	1913	Polgár Sándor	DE-soo-29933.jpg
1674.	Rhinanthus serotinus (Schönh.) Oborný	Budapest	1914	Lyka Károly	DE-soo-29925.jpg
1674.	Rhinanthus serotinus (Schönh.) Oborný	Budapest	1914	Zsák Zoltán	DE-soo-29929.jpg
1674.	Rhinanthus serotinus (Schönh.) Oborný	Buják	1920	Boros Ádám	DE-soo-29907.jpg
1674.	Rhinanthus serotinus (Schönh.) Oborný	Csákvár	1934	Boros Ádám	DE-soo-29900.jpg
1674.	Rhinanthus serotinus (Schönh.) Oborný	Dabas	1931	Boros Ádám	DE-soo-29923.jpg
1674.	Rhinanthus serotinus (Schönh.) Oborný	Dabas	1934	Boros Ádám	DE-soo-29922.jpg
1674.	Rhinanthus serotinus (Schönh.) Oborný	Dabas	1951	Simon Tibor – Borsos Olga	DE-soo-29894.jpg
1674.	Rhinanthus serotinus (Schönh.) Oborný	Dunaszeg	1921	Polgár Sándor	DE-soo-29934.jpg
1674.	Rhinanthus serotinus (Schönh.) Oborný	Felpéc	1923	Polgár Sándor	DE-soo-29902.jpg
1674.	Rhinanthus serotinus (Schönh.) Oborný	Gelénes	1953	Simon Tibor – Vozáry Elemér	DE-soo-29893.jpg
1674.	Rhinanthus serotinus (Schönh.) Oborný	Győr	1915	Polgár Sándor	DE-soo-29935.jpg
1674.	Rhinanthus serotinus (Schönh.) Oborný	Győr	1924	Polgár Sándor	DE-soo-29940.jpg
1674.	Rhinanthus serotinus (Schönh.) Oborný	Győrszemere	1928	Polgár Sándor	DE-soo-29903.jpg
1674.	Rhinanthus serotinus (Schönh.) Oborný	Győrújbarát	1928	Polgár Sándor	DE-soo-29904.jpg
1674.	Rhinanthus serotinus (Schönh.) Oborný	Győrújbarát	-	Polgár Sándor	DE-soo-29936.jpg
1674.	Rhinanthus serotinus (Schönh.) Oborný	Lébény	1927	Polgár Sándor	DE-soo-29939.jpg
1674.	Rhinanthus serotinus (Schönh.) Oborný	Miskolc	1938	Soó Rezső	DE-soo-29888.jpg
1674.	Rhinanthus serotinus (Schönh.) Oborný	Nagykanizsa	1949	Károlyi Árpád	DE-soo-29898.jpg
1674.	Rhinanthus serotinus (Schönh.) Oborný	Nagyszentjános	1920	Polgár Sándor	DE-soo-29905.jpg
1674.	Rhinanthus serotinus (Schönh.) Oborný	Nyírbátor	1922	Boros Ádám	DE-soo-29941.jpg
1674.	Rhinanthus serotinus (Schönh.) Oborný	Nyíregyháza	1927	Boros Ádám	DE-soo-29924.jpg
1674.	Rhinanthus serotinus (Schönh.) Oborný	Nyúl	1918	Polgár Sándor	DE-soo-29937.jpg
1674.	Rhinanthus serotinus (Schönh.) Oborný	Nyúl	1934	Polgár Sándor	DE-soo-29931.jpg
1674.	Rhinanthus serotinus (Schönh.) Oborný	Ócsa	1923	Soó Rezső	DE-soo-29926.jpg
1674.	Rhinanthus serotinus (Schönh.) Oborný	Panyola	1948	Pólya László – Simon Tibor – Jakucs Pál	DE-soo-29921.jpg
1674.	Rhinanthus serotinus (Schönh.) Oborný	Parád	1923	Soó Rezső	DE-soo-29887.jpg
1674.	Rhinanthus serotinus (Schönh.) Oborný	Pécsely	1950	Felföldy Lajos	DE-soo-29895.jpg

Sorszám / Number	Taxon-név / Taxon-name	Település / Settlement	Év / Year	Gyűjtő / Collector	Fájlnév / File-name
1674.	Rhinanthus serotinus (Schönh.) Oborný	Pécsely	1951	Felföldy Lajos	DE-soo-29897.jpg
1674.	Rhinanthus serotinus (Schönh.) Oborný	Raposka	1931	Soó Rezső	DE-soo-29938.jpg
1674.	Rhinanthus serotinus (Schönh.) Oborný	Rudabánya	1936	Soó Rezső	DE-soo-29899.jpg
1674.	Rhinanthus serotinus (Schönh.) Oborný	Sátoraljaújhely	1940	Ubrizsy Gábor – Felföldy Lajos – Szűcs Lajos	DE-soo-29889.jpg
1674.	Rhinanthus serotinus (Schönh.) Oborný	Szeged	1939	Polgár Sándor	DE-soo-29928.jpg
1674.	Rhinanthus serotinus (Schönh.) Oborný	Tarpa	1948	Pólya László – Simon Tibor – Jakucs Pál	DE-soo-29882.jpg
1674.	Rhinanthus serotinus (Schönh.) Oborný	Tarpa	1949	Soó Rezső	DE-soo-29891.jpg
1674.	Rhinanthus serotinus (Schönh.) Oborný	Tarpa	1949	Soó Rezső	DE-soo-29892.jpg
1674.	Rhinanthus serotinus (Schönh.) Oborný	Tokaj	1947	Soó Rezső	DE-soo-29879.jpg
1674.	Rhinanthus serotinus (Schönh.) Oborný	Tokaj	1949	-	DE-soo-29919.jpg
1674.	Rhinanthus serotinus (Schönh.) Oborný	Vászoly	1950	Felföldy Lajos	DE-soo-29896.jpg
1675.	Rhinanthus alectorolophus Pollich	Kőszeg	1911	Lengyel Géza	DE-soo-29855.jpg
1675.	Rhinanthus alectorolophus Pollich	Kőszeg	1926	Polgár Sándor	DE-soo-29856.jpg
1677.	Rhinanthus rumelicus Velen.	Miskolc	1933	Hulják János	DE-soo-29873.jpg
1677.	Rhinanthus rumelicus Velen.	Miskolc	1937	Soó Rezső	DE-soo-29864.jpg
1677.	Rhinanthus rumelicus Velen.	Szin	1933	Hulják János	DE-soo-29874.jpg
1677.	Rhinanthus rumelicus Velen.	Szokolya	1922	Soó Rezső	DE-soo-29865.jpg
1678.	Lathraea squamaria L.	Bátorliget	1932	Soó Rezső	DE-soo-30069.jpg
1678.	Lathraea squamaria L.	Bódvaszilás	1951	Jakucs Pál – Ér Lajos – Kulcsár Gábor	DE-soo-30065.jpg
1678.	Lathraea squamaria L.	Csesznek	1929	Polgár Sándor	DE-soo-30066.jpg
1678.	Lathraea squamaria L.	Jósvafő	1952	Kulcsár Gábor	DE-soo-30065.jpg
1678.	Lathraea squamaria L.	Kányavár	1949	Károlyi Árpád	DE-soo-30067.jpg
1680.	Catalpa bignonioides Walter	Budapest	1919	Andrasovszky József	DE-soo-29991.jpg
1680.	Catalpa bignonioides Walter	Tarcal	1920	Andrasovszky József	DE-soo-29989.jpg
1681.	Globularia cordifolia L.	Sopron	1944	Kárpáti Zoltán	DE-soo-30080.jpg
1682.	Globularia punctata Lapeyr.	Balatonszőlős	1951	Felföldy Lajos	DE-soo-30095.jpg
1682.	Globularia punctata Lapeyr.	Budaörs	1916	Degen Árpád	DE-soo-30099.jpg
1682.	Globularia punctata Lapeyr.	Budaörs	1947	Soó Rezső	DE-soo-30090.jpg
1682.	Globularia punctata Lapeyr.	Budapest	1913	Filarszky Nándor	DE-soo-30102.jpg
1682.	Globularia punctata Lapeyr.	Budapest	1930	Lengyel Géza	DE-soo-30100.jpg
1682.	Globularia punctata Lapeyr.	Budapest	1947	Soó Rezső	DE-soo-30091.jpg
1682.	Globularia punctata Lapeyr.	Budapest	1947	Soó Rezső	DE-soo-30101.jpg
1682.	Globularia punctata Lapeyr.	Csopak	2002	Molnár Csaba	DE-soo-30103.jpg
1682.	Globularia punctata Lapeyr.	Écs	1921	Polgár Sándor	DE-soo-30096.jpg
1682.	Globularia punctata Lapeyr.	Győr	1901	Polgár Sándor	DE-soo-30098.jpg
1682.	Globularia punctata Lapeyr.	Győr	1912	Polgár Sándor	DE-soo-30097.jpg
1682.	Globularia punctata Lapeyr.	Pécs	1938	Ubrizsy Gábor	DE-soo-30094.jpg
1682.	Globularia punctata Lapeyr.	Vác	1923	Soó Rezső	DE-soo-30092.jpg
1685.	Orobanche ramosa L.	Debrecen	1933	Soó Rezső	DE-soo-29996.jpg
1685.	Orobanche ramosa L.	Debrecen	1948	Soó Rezső	DE-soo-29997.jpg

Sorszám / Number	Taxon-név / Taxon-name	Település / Settlement	Év / Year	Gyűjtő / Collector	Fájlnév / File-name
1685.	Orobanche ramosa L.	Dunapataj	1915	Cholnoky Béla	DE-soo-29998.jpg
1685.	Orobanche ramosa L.	Győr	1896	Polgár Sándor	DE-soo-29995.jpg
1685.	Orobanche ramosa L.	Győröcske	1939	Ubrizsy Gábor	DE-soo-30000.jpg
1685.	Orobanche ramosa L.	Hajdúnánás	1929	Igmándy József	DE-soo-36821.jpg
1685.	Orobanche ramosa L.	Mór	1936	Felföldy Lajos	DE-soo-29999.jpg
1687.	Orobanche purpurea Jacq.	Domoszló	2004	Molnár Csaba	DE-soo-30007.jpg
1688.	Orobanche arenaria Borkh.	Boldogkőváralja	1952	Tallós Pál	DE-soo-30004.jpg
1688.	Orobanche arenaria Borkh.	Debrecen	1938	Felföldy Lajos	DE-soo-30003.jpg
1688.	Orobanche arenaria Borkh.	Kecskemét	1935	Máthé Imre	DE-soo-30002.jpg
1688.	Orobanche arenaria Borkh.	Ravazd	1912	Polgár Sándor	DE-soo-30005.jpg
1692.	Orobanche cumana Wallr.	Debrecen	1947	Szűcs Lajos	DE-soo-30008.jpg
1692.	Orobanche cumana Wallr.	Jánd	1951	Simon Tibor	DE-soo-30009.jpg
1692.	Orobanche cumana Wallr.	Nyírbátor	1952	Tallós Pál	DE-soo-30011.jpg
1694.	Orobanche alba Stephan ex Willd.	Fenyőfő	1914	Polgár Sándor	DE-soo-30015.jpg
1694.	Orobanche alba Stephan ex Willd.	Győr	1904	Polgár Sándor	DE-soo-30020.jpg
1694.	Orobanche alba Stephan ex Willd.	Győr	1916	Polgár Sándor	DE-soo-30021.jpg
1694.	Orobanche alba Stephan ex Willd.	Nagyvisnyó	1948	Simon Tibor – Borsos Olga – Jakucs Pál	DE-soo-30019.jpg
1694.	Orobanche alba Stephan ex Willd.	Pécs	1938	Ubrizsy Gábor	DE-soo-30018.jpg
1694.	Orobanche alba Stephan ex Willd.	Szentistvánbaksa	2005	Molnár Csaba	DE-soo-30012.jpg
1694.	Orobanche alba Stephan ex Willd.	Tállya	1938	Soó Rezső	DE-soo-30013.jpg
1694.	Orobanche alba Stephan ex Willd.	Tarcal	1923	Andrasovszky József	DE-soo-30014.jpg
1696.	Orobanche hederæ Duby	Badacsonytomaj	1949	Károlyi Árpád	DE-soo-30024.jpg
1697.	Orobanche minor Sm.	Bezeréd	1938	Polgár Sándor	DE-soo-30025.jpg
1698.	Orobanche artemisiae-ampestris Vaucher ex Gaudin	Tatabánya	1914	Polgár Sándor	DE-soo-30026.jpg
1700.	Orobanche gracilis Sm.	Pásztó	2009	Magos Gábor – Sramkó Gábor	DE-soo-30030.jpg
1701.	Orobanche caryophyllacea Sm.	Ács	1914	Polgár Sándor	DE-soo-30052.jpg
1701.	Orobanche caryophyllacea Sm.	Aszófő	1931	Soó Rezső	DE-soo-30050.jpg
1701.	Orobanche caryophyllacea Sm.	Aszófő	1935	Soó Rezső	DE-soo-30051.jpg
1701.	Orobanche caryophyllacea Sm.	Balatonalmádi	1931	Soó Rezső	DE-soo-30048.jpg
1701.	Orobanche caryophyllacea Sm.	Bélapátfalva	1930	Soó Rezső	DE-soo-30058.jpg
1701.	Orobanche caryophyllacea Sm.	Cellödömök	1926	Polgár Sándor	DE-soo-30039.jpg
1701.	Orobanche caryophyllacea Sm.	Csesznek	1925	Polgár Sándor	DE-soo-30042.jpg
1701.	Orobanche caryophyllacea Sm.	Fertőrákos	1938	Soó Rezső	DE-soo-30057.jpg
1701.	Orobanche caryophyllacea Sm.	Győr	1912	Polgár Sándor	DE-soo-30061.jpg
1701.	Orobanche caryophyllacea Sm.	"Szent-György- hegy"	1928	Soó Rezső	DE-soo-30049.jpg
1701.	Orobanche caryophyllacea Sm.	Miskolc	1939	Ujvárosi Miklós	DE-soo-30045.jpg
1701.	Orobanche caryophyllacea Sm.	Nyúl	1933	Polgár Sándor	DE-soo-30041.jpg
1701.	Orobanche caryophyllacea Sm.	Sokorópátka	1913	Polgár Sándor	DE-soo-30062.jpg
1701.	Orobanche caryophyllacea Sm.	Tállya	1938	Soó Rezső	DE-soo-30060.jpg
1701.	Orobanche caryophyllacea Sm.	Tihany	1946	Felföldy Lajos	DE-soo-30043.jpg
1701.	Orobanche caryophyllacea Sm.	Tiszavasvári	1949	Igmándy József	DE-soo-30056.jpg
1701.	Orobanche caryophyllacea Sm.	Tokaj	1933	Soó Rezső	DE-soo-30059.jpg

Sorszám / Number	Taxon-név / Taxon-name	Település / Settlement	Év / Year	Gyűjtő / Collector	Fájlnév / File-name
1701.	<i>Orobanche caryophyllacea</i> Sm.	Vác	1923	Soó Rezső	DE-soo-30047.jpg
1701.	<i>Orobanche caryophyllacea</i> Sm.	Vászoly	1951	Felföldy Lajos – Zsolt János	DE-soo-30044.jpg
1703.	<i>Orobanche lutea</i> Baumg.	Balaton- máriafürdő	1949	Károlyi Árpád	DE-soo-30038.jpg
1703.	<i>Orobanche lutea</i> Baumg.	Csesznek	1925	Polgár Sándor	DE-soo-36823.jpg
1703.	<i>Orobanche lutea</i> Baumg.	Csesznek	1927	Polgár Sándor	DE-soo-30037.jpg
1703.	<i>Orobanche lutea</i> Baumg.	Kajárpéc	1913	Polgár Sándor	DE-soo-30034.jpg
1703.	<i>Orobanche lutea</i> Baumg.	Kajárpéc	1920	Polgár Sándor	DE-soo-30035.jpg
1703.	<i>Orobanche lutea</i> Baumg.	Pannonhalma	1912	Polgár Sándor	DE-soo-30036.jpg
1703.	<i>Orobanche lutea</i> Baumg.	Tihany	1948	Károlyi Árpád	DE-soo-30033.jpg
1706.	<i>Orobanche elatior</i> Sutton	Tápióbicske	2005	Molnár Csaba	DE-soo-30055.jpg
1685-1707.	<i>Orobanche</i>	Gyöngyös	1923	Soó Rezső	DE-soo-30023.jpg
1685-1707.	<i>Orobanche</i>	Isztimér	1949	Soó Rezső	DE-soo-36822.jpg
1685-1707.	<i>Orobanche</i>	Sárospatak	2010	Takács Attila	DE-soo-30001.jpg
1708.	<i>Pinguicula vulgaris</i> L.	Sopron	1950	Tallós Pál	DE-soo-30071.jpg
1712.	<i>Utricularia breinii</i> Heer	Veresegyház	1949	Soó Rezső	DE-soo-30079.jpg
1714.	<i>Utricularia australis</i> R. Br.	Mátramindszent	2000	Harmos Krisztián – Sramkó Gábor	DE-soo-37499.jpg
1715.	<i>Sherardia arvensis</i> L.	Bódvaszilas	1933	Hulják János	DE-soo-30290.jpg
1715.	<i>Sherardia arvensis</i> L.	Bükkszentkereszt	1934	Igmándy József	DE-soo-30285.jpg
1715.	<i>Sherardia arvensis</i> L.	Győr	1918	Polgár Sándor	DE-soo-30295.jpg
1715.	<i>Sherardia arvensis</i> L.	Győr	1920	Polgár Sándor	DE-soo-30296.jpg
1715.	<i>Sherardia arvensis</i> L.	Győr	1924	Polgár Sándor	DE-soo-30293.jpg
1715.	<i>Sherardia arvensis</i> L.	Győr	1924	Polgár Sándor	DE-soo-30294.jpg
1715.	<i>Sherardia arvensis</i> L.	Kőszeg	1932	Soó Rezső	DE-soo-30289.jpg
1715.	<i>Sherardia arvensis</i> L.	Pápakovácsi	1953	Tallós Pál	DE-soo-30286.jpg
1715.	<i>Sherardia arvensis</i> L.	Pécsely	1950	Felföldy Lajos	DE-soo-30284.jpg
1715.	<i>Sherardia arvensis</i> L.	Szentgál	1925	Polgár Sándor	DE-soo-30292.jpg
1715.	<i>Sherardia arvensis</i> L.	Újrónafő	1929	Polgár Sándor	DE-soo-30291.jpg
1715.	<i>Sherardia arvensis</i> L.	Zalalövő	1953	Pócs Tamás	DE-soo-30297.jpg
1716.	<i>Asperula taurina</i> L.	Pécs	1922	Boros Ádám	DE-soo-30304.jpg
1716.	<i>Asperula taurina</i> L.	Pécs	1949	Baksay Leona	DE-soo-30302.jpg
1716.	<i>Asperula taurina</i> L.	Pécsvárad	1936	Soó Rezső	DE-soo-30301.jpg
1717.	<i>Asperula tinctoria</i> L.	Budapest	1922	Soó Rezső	DE-soo-30411.jpg
1717.	<i>Asperula tinctoria</i> L.	Gyenesdiás	1928	Soó Rezső	DE-soo-30412.jpg
1717.	<i>Asperula tinctoria</i> L.	Pilisszentiván	1913	Filarszky Nándor – Jávorka Sándor	DE-soo-30413.jpg
1717.	<i>Asperula tinctoria</i> L.	Pilisszentiván	1953	-	DE-soo-30410.jpg
1717.	<i>Asperula tinctoria</i> L.	Sopron	1951	Tallós Pál	DE-soo-30407.jpg
1717.	<i>Asperula tinctoria</i> L.	Tés	1933	Polgár Sándor	DE-soo-30409.jpg
1717.	<i>Asperula tinctoria</i> L.	Várpalota	1931	Polgár Sándor	DE-soo-30408.jpg
1718.	<i>Asperula cynanchica</i> L.	Bagamér	1934	Soó Rezső	DE-soo-30454.jpg
1718.	<i>Asperula cynanchica</i> L.	Boldogkőváralja	1910	Thaisz Lajos	DE-soo-30463.jpg
1718.	<i>Asperula cynanchica</i> L.	Boldogkőváralja	1938	Soó Rezső	DE-soo-30448.jpg
1718.	<i>Asperula cynanchica</i> L.	Budapest	1909	Kocsis István	DE-soo-30455.jpg
1718.	<i>Asperula cynanchica</i> L.	Budapest	1909	Lengyel Géza	DE-soo-30436.jpg
1718.	<i>Asperula cynanchica</i> L.	Csesznek	1928	Polgár Sándor	DE-soo-30458.jpg
1718.	<i>Asperula cynanchica</i> L.	Debrecen	1934	Soó Rezső	DE-soo-30429.jpg
1718.	<i>Asperula cynanchica</i> L.	Debrecen	1937	Felföldy Lajos	DE-soo-30456.jpg

Sorszám / Number	Taxon-név / Taxon-name	Település / Settlement	Év / Year	Gyűjtő / Collector	Fájlnév / File-name
1718.	<i>Asperula cynanchica</i> L.	Gáborján	1940	Kovács L.	DE-soo-30440.jpg
1718.	<i>Asperula cynanchica</i> L.	Gödöllő	1922	Soó Rezső	DE-soo-30450.jpg
1718.	<i>Asperula cynanchica</i> L.	Gyöngyössolymos	1922	Soó Rezső	DE-soo-30449.jpg
1718.	<i>Asperula cynanchica</i> L.	Gyöngyöstarján	2003	Molnár Csaba	DE-soo-30428.jpg
1718.	<i>Asperula cynanchica</i> L.	Hajdúnánás	1947	Igmándy József	DE-soo-30443.jpg
1718.	<i>Asperula cynanchica</i> L.	Ipolyvece	1938	Noga Tibor	DE-soo-30462.jpg
1718.	<i>Asperula cynanchica</i> L.	Jósvafő	1948	Simon Tibor – Pólya László – Baráth Zoltán	DE-soo-30459.jpg
1718.	<i>Asperula cynanchica</i> L.	Kács	1938	Igmándy József	DE-soo-30444.jpg
1718.	<i>Asperula cynanchica</i> L.	Keszthely	1928	Soó Rezső	DE-soo-30451.jpg
1718.	<i>Asperula cynanchica</i> L.	Kőszeg	1932	Soó Rezső	DE-soo-30452.jpg
1718.	<i>Asperula cynanchica</i> L.	Miskolc	1937	Igmándy József	DE-soo-30441.jpg
1718.	<i>Asperula cynanchica</i> L.	Miskolc	1948	Simon Tibor – Borsos Olga – Jakucs Pál	DE-soo-30435.jpg
1718.	<i>Asperula cynanchica</i> L.	Mór	1942	Felföldy Lajos	DE-soo-30460.jpg
1718.	<i>Asperula cynanchica</i> L.	Nagyszentjános	1929	Polgár Sándor	DE-soo-30438.jpg
1718.	<i>Asperula cynanchica</i> L.	Pilisborosjenő	1949	Pócs Tamás	DE-soo-30437.jpg
1718.	<i>Asperula cynanchica</i> L.	Piliscsaba	1916	Filarszky Nándor	DE-soo-30432.jpg
1718.	<i>Asperula cynanchica</i> L.	Salgótarján	1936	Soó Rezső	DE-soo-30434.jpg
1718.	<i>Asperula cynanchica</i> L.	Sátoraljaújhely	1937	Soó Rezső	DE-soo-30430.jpg
1718.	<i>Asperula cynanchica</i> L.	Taktabáj	2009	Takács Attila	DE-soo-30427.jpg
1718.	<i>Asperula cynanchica</i> L.	Téglás	1937	Máthé Imre	DE-soo-30453.jpg
1718.	<i>Asperula cynanchica</i> L.	Tihany	1928	Soó Rezső	DE-soo-30431.jpg
1718.	<i>Asperula cynanchica</i> L.	Tihany	1938	Igmándy József	DE-soo-30445.jpg
1718.	<i>Asperula cynanchica</i> L.	Tiszavasvári	1949	Igmándy József	DE-soo-30442.jpg
1722.	<i>Galium rotundifolium</i> L.	Alsószőlők	1955	Soó Rezső	DE-soo-30523.jpg
1722.	<i>Galium rotundifolium</i> L.	Sopron	1944	Kárpáti Zoltán	DE-soo-30524.jpg
1722.	<i>Galium rotundifolium</i> L.	Sopron	1951	Tallós Pál	DE-soo-30527.jpg
1722.	<i>Galium rotundifolium</i> L.	Szentgotthárd	1948	Károlyi Árpád	DE-soo-30528.jpg
1722.	<i>Galium rotundifolium</i> L.	Zalalövő	1953	Pócs Tamás	DE-soo-30529.jpg
1723.	<i>Galium boreale</i> L.	Bátorliget	1934	Soó Rezső	DE-soo-30541.jpg
1723.	<i>Galium boreale</i> L.	Domoszló	2000	Molnár Csaba	DE-soo-30536.jpg
1723.	<i>Galium boreale</i> L.	Egerbakta	1930	Igmándy József	DE-soo-30543.jpg
1723.	<i>Galium boreale</i> L.	Győrzámoly	1929	Polgár Sándor	DE-soo-30545.jpg
1723.	<i>Galium boreale</i> L.	Ipolyvece	1938	Noga Tibor	DE-soo-30548.jpg
1723.	<i>Galium boreale</i> L.	Kapuvár	1930	Palik Piroska	DE-soo-30537.jpg
1723.	<i>Galium boreale</i> L.	Lébény	1926	Polgár Sándor	DE-soo-30546.jpg
1723.	<i>Galium boreale</i> L.	Nagykanizsa	1948	Károlyi Árpád	DE-soo-30544.jpg
1723.	<i>Galium boreale</i> L.	Ócsa	1953	Soó Rezső – Borsos Olga	DE-soo-30540.jpg
1723.	<i>Galium boreale</i> L.	Penészlek	1932	Soó Rezső	DE-soo-30542.jpg
1723.	<i>Galium boreale</i> L.	Tószeg	1947	Timár Lajos	DE-soo-30538.jpg
1723.	<i>Galium boreale</i> L.	Vácrátót	1950	Kárpáti István	DE-soo-30547.jpg
1724.	<i>Galium rubioides</i> L.	Békésszentandrás	1947	Soó Rezső	DE-soo-30553.jpg
1724.	<i>Galium rubioides</i> L.	Budapest	1912	Degen Árpád	DE-soo-30579.jpg
1724.	<i>Galium rubioides</i> L.	Budapest	1923	Soó Rezső	DE-soo-30567.jpg
1724.	<i>Galium rubioides</i> L.	Bükkszentkereszt	1937	Ujvárosi Miklós	DE-soo-30560.jpg
1724.	<i>Galium rubioides</i> L.	Büttös	2008	Sramkó Gábor – Gulyás Gergely	DE-soo-30550.jpg
1724.	<i>Galium rubioides</i> L.	Csobaj	2010	Sramkó Gábor – Takács Attila	DE-soo-30580.jpg

Sorszám / Number	Taxon-név / Taxon-name	Település / Settlement	Év / Year	Gyűjtő / Collector	Fájlnév / File-name
1724.	<i>Galium rubioides</i> L.	Debrecen	1937	Soó Rezső	DE-soo-30573.jpg
1724.	<i>Galium rubioides</i> L.	Debrecen	1947	Soó Rezső	DE-soo-30574.jpg
1724.	<i>Galium rubioides</i> L.	Dunapataj	1932	Pátkay Imre	DE-soo-30566.jpg
1724.	<i>Galium rubioides</i> L.	Gönyű	1933	Polgár Sándor	DE-soo-30576.jpg
1724.	<i>Galium rubioides</i> L.	"Torda-sziget"	1930	Polgár Sándor	DE-soo-30575.jpg
1724.	<i>Galium rubioides</i> L.	Győr	1896	Polgár Sándor	DE-soo-30569.jpg
1724.	<i>Galium rubioides</i> L.	Győr	1928	Polgár Sándor	DE-soo-30577.jpg
1724.	<i>Galium rubioides</i> L.	Hosszúpályi	1933	Soó Rezső	DE-soo-30572.jpg
1724.	<i>Galium rubioides</i> L.	Kisbajcs	1908	Polgár Sándor	DE-soo-30568.jpg
1724.	<i>Galium rubioides</i> L.	Miskolc	1929	Soó Rezső	DE-soo-30565.jpg
1724.	<i>Galium rubioides</i> L.	Miskolc	1950	Soó Rezső – Simon Tibor	DE-soo-30564.jpg
1724.	<i>Galium rubioides</i> L.	Sajószentpéter	2002	Molnár Csaba	DE-soo-30551.jpg
1724.	<i>Galium rubioides</i> L.	Szamosszeg	1939	Felföldy Lajos	DE-soo-30561.jpg
1724.	<i>Galium rubioides</i> L.	Szamosszeg	1948	Simon Tibor – Jakucs Pál	DE-soo-30552.jpg
1724.	<i>Galium rubioides</i> L.	Tákos	1948	Pólya László – Simon Tibor – Jakucs Pál	DE-soo-30555.jpg
1724.	<i>Galium rubioides</i> L.	Tákos	1948	Pólya László – Simon Tibor – Jakucs Pál	DE-soo-30557.jpg
1724.	<i>Galium rubioides</i> L.	Tarpa	1949	Soó Rezső	DE-soo-30571.jpg
1724.	<i>Galium rubioides</i> L.	Tiszacsege	1947	Simon Tibor	DE-soo-30558.jpg
1724.	<i>Galium rubioides</i> L.	Tiszafüred	1932	Soó Rezső	DE-soo-30570.jpg
1724.	<i>Galium rubioides</i> L.	Tiszafüred	1953	Borsos Olga	DE-soo-30554.jpg
1724.	<i>Galium rubioides</i> L.	Tiszalök	1935	Ujvárosi Miklós	DE-soo-30562.jpg
1724.	<i>Galium rubioides</i> L.	Tiszaroff	1928	Andrasovszky József	DE-soo-30563.jpg
1724.	<i>Galium rubioides</i> L.	Vásárosnamény	1951	Simon Tibor – Jakucs Pál – Kulcsár Gábor	DE-soo-30556.jpg
1724.	<i>Galium rubioides</i> L.	Verőce	1927	Egey Antal	DE-soo-30559.jpg
1725.	<i>Galium rivale</i> (Sibth. et Sm.) Griseb.	Drégelypalánk	1938	Noga Tibor	DE-soo-30370.jpg
1725.	<i>Galium rivale</i> (Sibth. et Sm.) Griseb.	Göd	1948	Soó Rezső	DE-soo-30368.jpg
1725.	<i>Galium rivale</i> (Sibth. et Sm.) Griseb.	Isaszeg	1949	Soó Rezső	DE-soo-30365.jpg
1725.	<i>Galium rivale</i> (Sibth. et Sm.) Griseb.	Miskolc	1950	Jakucs Pál	DE-soo-30359.jpg
1725.	<i>Galium rivale</i> (Sibth. et Sm.) Griseb.	Ócsa	1950	Soó Rezső	DE-soo-30364.jpg
1725.	<i>Galium rivale</i> (Sibth. et Sm.) Griseb.	Pálháza	1949	Simon Tibor – Jakucs Pál	DE-soo-30361.jpg
1725.	<i>Galium rivale</i> (Sibth. et Sm.) Griseb.	Veresegyház	1950	Soó Rezső	DE-soo-30369.jpg
1726.	<i>Galium odoratum</i> (L.) Scop.	Ásványráró	1927	Polgár Sándor	DE-soo-30348.jpg
1726.	<i>Galium odoratum</i> (L.) Scop.	Baktalórántháza	1948	Simon Tibor – Jakucs Pál	DE-soo-30325.jpg
1726.	<i>Galium odoratum</i> (L.) Scop.	Bélapátfalva	1948	Simon Tibor – Pólya László – Jakucs Pál	DE-soo-30326.jpg
1726.	<i>Galium odoratum</i> (L.) Scop.	Beregdaróc	1951	Simon Tibor – Jakucs Pál	DE-soo-30332.jpg
1726.	<i>Galium odoratum</i> (L.) Scop.	Beregdaróc	1951	Simon Tibor – Jakucs Pál	DE-soo-30333.jpg
1726.	<i>Galium odoratum</i> (L.) Scop.	Beregdaróc	1951	Simon Tibor – Jakucs Pál – Kulcsár Gábor	DE-soo-30330.jpg
1726.	<i>Galium odoratum</i> (L.) Scop.	Budapest	1953	Borsos Olga	DE-soo-30308.jpg
1726.	<i>Galium odoratum</i> (L.) Scop.	Csesznek	1953	Kulcsár Gábor – Vozáry Elemér	DE-soo-30342.jpg
1726.	<i>Galium odoratum</i> (L.) Scop.	Debrecen	1943	Máthé Imre	DE-soo-30311.jpg
1726.	<i>Galium odoratum</i> (L.) Scop.	Diósjenő	1949	Pólya László	DE-soo-30335.jpg

Sorszám / Number	Taxon-név / Taxon-name	Település / Settlement	Év / Year	Gyűjtő / Collector	Fájlnév / File-name
1726.	Galium odoratum (L.) Scop.	Dömös	1948	Soó Rezső	DE-soo-30309.jpg
1726.	Galium odoratum (L.) Scop.	Drégelypalánk	1938	Noga Tibor	DE-soo-30351.jpg
1726.	Galium odoratum (L.) Scop.	Erdőbénye	1952	Borsos Olga	DE-soo-30337.jpg
1726.	Galium odoratum (L.) Scop.	Füzér	1937	Soó Rezső	DE-soo-30318.jpg
1726.	Galium odoratum (L.) Scop.	Gödöllő	1922	Soó Rezső	DE-soo-30314.jpg
1726.	Galium odoratum (L.) Scop.	Kajárpéc	1913	Polgár Sándor	DE-soo-30347.jpg
1726.	Galium odoratum (L.) Scop.	Miskolc	1934	Soó Rezső	DE-soo-30317.jpg
1726.	Galium odoratum (L.) Scop.	Miskolc	1948	Simon Tibor – Borsos Olga – Jakucs Pál	DE-soo-30327.jpg
1726.	Galium odoratum (L.) Scop.	Mór	1942	Felföldy Lajos	DE-soo-30322.jpg
1726.	Galium odoratum (L.) Scop.	Nagykanizsa	1949	Károlyi Árpád	DE-soo-30346.jpg
1726.	Galium odoratum (L.) Scop.	Ófehértó	1934	Máthé Imre	DE-soo-30312.jpg
1726.	Galium odoratum (L.) Scop.	Parád	1923	Soó Rezső	DE-soo-30343.jpg
1726.	Galium odoratum (L.) Scop.	Ravaszd	1924	Polgár Sándor	DE-soo-30349.jpg
1726.	Galium odoratum (L.) Scop.	Sárospatak	1943	Felföldy Lajos	DE-soo-30324.jpg
1726.	Galium odoratum (L.) Scop.	Sátoraljaújhely	1952	Kulcsár Gábor – Vozáry Elemér	DE-soo-30340.jpg
1726.	Galium odoratum (L.) Scop.	Somlóvásárhely	1953	Kulcsár Gábor – Vozáry Elemér	DE-soo-30341.jpg
1726.	Galium odoratum (L.) Scop.	Somoskőújfalu	1936	Soó Rezső	DE-soo-30316.jpg
1726.	Galium odoratum (L.) Scop.	Szilvásvár	1952	Borsos Olga	DE-soo-30339.jpg
1726.	Galium odoratum (L.) Scop.	Tákos	1948	Pólya László – Simon Tibor – Jakucs Pál	DE-soo-30344.jpg
1726.	Galium odoratum (L.) Scop.	Tarcal	1947	Soó Rezső	DE-soo-30307.jpg
1726.	Galium odoratum (L.) Scop.	Tarpa	1948	Pólya László – Simon Tibor – Jakucs Pál	DE-soo-30328.jpg
1726.	Galium odoratum (L.) Scop.	Tarpa	1948	Pólya László – Simon Tibor – Jakucs Pál	DE-soo-30329.jpg
1726.	Galium odoratum (L.) Scop.	Tarpa	1948	Pólya László – Simon Tibor – Jakucs Pál	DE-soo-30334.jpg
1726.	Galium odoratum (L.) Scop.	Tornyospálca	1933	Soó Rezső	DE-soo-30310.jpg
1726.	Galium odoratum (L.) Scop.	Uzsa	1951	Borsos Olga	DE-soo-30336.jpg
1726.	Galium odoratum (L.) Scop.	Vác	1949	Soó Rezső – Simon Tibor – Jakucs Pál	DE-soo-30315.jpg
1726.	Galium odoratum (L.) Scop.	Vásárosnamény	1951	Simon Tibor	DE-soo-30331.jpg
1726.	Galium odoratum (L.) Scop.	Vászoly	1950	Felföldy Lajos	DE-soo-30323.jpg
1726.	Galium odoratum (L.) Scop.	Villány	1935	Soó Rezső	DE-soo-30338.jpg
1726.	Galium odoratum (L.) Scop.	Visegrád	1949	Soó Rezső	DE-soo-30345.jpg
1727.	Galium humifusum M. Bieb.	Szeged	1947	Timár Lajos	DE-soo-36826.jpg
1727.	Galium humifusum M. Bieb.	Szeged	1949	Pénzes Antal	DE-soo-30482.jpg
1728.	Galium glaucum L.	Abaújszántó	1938	Soó Rezső	DE-soo-30393.jpg
1728.	Galium glaucum L.	Bátorliget	1932	Soó Rezső	DE-soo-30400.jpg
1728.	Galium glaucum L.	Bélapátfalva	1948	Simon Tibor – Pólya László – Jakucs Pál	DE-soo-30374.jpg
1728.	Galium glaucum L.	Budapest	1922	Soó Rezső	DE-soo-30398.jpg
1728.	Galium glaucum L.	Budapest	1952	Soó Rezső	DE-soo-30397.jpg
1728.	Galium glaucum L.	Bükkszentkereszt	1937	Igmándy József	DE-soo-30378.jpg
1728.	Galium glaucum L.	Drégelypalánk	1938	Noga Tibor	DE-soo-30386.jpg
1728.	Galium glaucum L.	Gyöngyös	1923	Soó Rezső	DE-soo-30395.jpg
1728.	Galium glaucum L.	Gyöngyössolymos	1922	Soó Rezső	DE-soo-30394.jpg
1728.	Galium glaucum L.	Győr	1907	Polgár Sándor	DE-soo-30380.jpg
1728.	Galium glaucum L.	Hernádnémeti	2011	Takács Attila	DE-soo-30406.jpg

Sorszám / Number	Taxon-név / Taxon-name	Település / Settlement	Év / Year	Gyűjtő / Collector	Fájlnév / File-name
1728.	<i>Galium glaucum</i> L.	Ipolyvece	1938	Noga Tibor	DE-soo-30387.jpg
1728.	<i>Galium glaucum</i> L.	Jósvafő	1951	Soó Rezső – Jakucs Pál – Ér Lajos	DE-soo-30390.jpg
1728.	<i>Galium glaucum</i> L.	Miskolc	1936	Soó Rezső	DE-soo-30391.jpg
1728.	<i>Galium glaucum</i> L.	Miskolc	1939	Soó Rezső – Felföldy Lajos	DE-soo-30392.jpg
1728.	<i>Galium glaucum</i> L.	Mórichida	1909	Polgár Sándor	DE-soo-30383.jpg
1728.	<i>Galium glaucum</i> L.	Perkupa	1940	Ubrizsy Gábor – Felföldy Lajos – Szűcs Lajos	DE-soo-30382.jpg
1728.	<i>Galium glaucum</i> L.	Piliscsaba	1914	Filarszky Nándor – Kümmerle J. Béla	DE-soo-30402.jpg
1728.	<i>Galium glaucum</i> L.	Pusztamiske	1948	Borsos Olga	DE-soo-30375.jpg
1728.	<i>Galium glaucum</i> L.	Sáránd	1934	Soó Rezső	DE-soo-30401.jpg
1728.	<i>Galium glaucum</i> L.	Sárospatak	1939	Soó Rezső	DE-soo-30404.jpg
1728.	<i>Galium glaucum</i> L.	Sátoraljaújhely	1952	Kulcsár Gábor – Vozáry Elemér	DE-soo-30376.jpg
1728.	<i>Galium glaucum</i> L.	Szokolya	1922	Soó Rezső	DE-soo-30396.jpg
1728.	<i>Galium glaucum</i> L.	Tatabánya	1914	Polgár Sándor	DE-soo-30379.jpg
1728.	<i>Galium glaucum</i> L.	Tényő	1909	Polgár Sándor	DE-soo-30381.jpg
1728.	<i>Galium glaucum</i> L.	Zirc	1953	Kulcsár Gábor – Vozáry Elemér	DE-soo-30377.jpg
1729.	<i>Galium palustre</i> L.	Beregdaróc	1951	Simon Tibor – Jakucs Pál	DE-soo-30643.jpg
1729.	<i>Galium palustre</i> L.	Budapest	1909	Lengyel Géza	DE-soo-30628.jpg
1729.	<i>Galium palustre</i> L.	Budapest	1923	Soó Rezső	DE-soo-30634.jpg
1729.	<i>Galium palustre</i> L.	Budapest	-	Tauscher Gyula	DE-soo-30625.jpg
1729.	<i>Galium palustre</i> L.	Debrecen	1938	Felföldy Lajos	DE-soo-30639.jpg
1729.	<i>Galium palustre</i> L.	Debrecen	1938	Soó Rezső	DE-soo-30618.jpg
1729.	<i>Galium palustre</i> L.	Gáborján	1939	Kovács L.	DE-soo-30646.jpg
1729.	<i>Galium palustre</i> L.	Győr	1900	Polgár Sándor	DE-soo-30654.jpg
1729.	<i>Galium palustre</i> L.	Győr	1903	Polgár Sándor	DE-soo-30636.jpg
1729.	<i>Galium palustre</i> L.	Győr	1905	Polgár Sándor	DE-soo-30653.jpg
1729.	<i>Galium palustre</i> L.	Győr	1906	Polgár Sándor	DE-soo-30656.jpg
1729.	<i>Galium palustre</i> L.	Győr	1910	Polgár Sándor	DE-soo-30655.jpg
1729.	<i>Galium palustre</i> L.	Győrújbarát	1927	Polgár Sándor	DE-soo-30635.jpg
1729.	<i>Galium palustre</i> L.	Hajdúnánás	1936	Ujvárosi Miklós	DE-soo-30640.jpg
1729.	<i>Galium palustre</i> L.	Hajdúsámson	1932	Soó Rezső	DE-soo-30621.jpg
1729.	<i>Galium palustre</i> L.	Hencida	1926	Kovács L.	DE-soo-30648.jpg
1729.	<i>Galium palustre</i> L.	Hencida	1936	Kovács L.	DE-soo-30647.jpg
1729.	<i>Galium palustre</i> L.	Hévíz	1928	Soó Rezső	DE-soo-30632.jpg
1729.	<i>Galium palustre</i> L.	Jászapáti	1933	Boros Ádám	DE-soo-30637.jpg
1729.	<i>Galium palustre</i> L.	Kállósemjén	1932	Soó Rezső	DE-soo-30620.jpg
1729.	<i>Galium palustre</i> L.	Martonyi	1951	Jakucs Pál – Ér Lajos	DE-soo-30627.jpg
1729.	<i>Galium palustre</i> L.	Muraszemenye	1948	Károlyi Árpád	DE-soo-30651.jpg
1729.	<i>Galium palustre</i> L.	Nagykanizsa	1948	Károlyi Árpád	DE-soo-30629.jpg
1729.	<i>Galium palustre</i> L.	Nyírpilis	1932	Soó Rezső	DE-soo-30622.jpg
1729.	<i>Galium palustre</i> L.	Ócsa	1923	Soó Rezső	DE-soo-30633.jpg
1729.	<i>Galium palustre</i> L.	Ócsa	1951	Pócs Tamás	DE-soo-30652.jpg
1729.	<i>Galium palustre</i> L.	Pusztamiske	1948	Borsos Olga	DE-soo-30642.jpg
1729.	<i>Galium palustre</i> L.	Tákos	1948	Pólya László – Simon Tibor – Jakucs Pál	DE-soo-30630.jpg
1729.	<i>Galium palustre</i> L.	Tarpa	1948	Pólya László – Simon Tibor – Jakucs Pál	DE-soo-30644.jpg

Sorszám / Number	Taxon-név / Taxon-name	Település / Settlement	Év / Year	Gyűjtő / Collector	Fájlnév / File-name
1729.	Galium palustre L.	Tiszafüred	1932	Soó Rezső	DE-soo-30624.jpg
1729.	Galium palustre L.	Vámospércs	1932	Soó Rezső	DE-soo-30619.jpg
1729.	Galium palustre L.	Vásárosnamény	1948	Pólya László – Simon Tibor – Jakucs Pál	DE-soo-30645.jpg
1730.	Galium elongatum C. Presl in J. Presl et C. Presl	Baktalórántháza	1932	Soó Rezső	DE-soo-30668.jpg
1730.	Galium elongatum C. Presl in J. Presl et C. Presl	Budapest	1909	Kocsis István	DE-soo-30659.jpg
1730.	Galium elongatum C. Presl in J. Presl et C. Presl	Debrecen	1937	Soó Rezső	DE-soo-30670.jpg
1730.	Galium elongatum C. Presl in J. Presl et C. Presl	Egyek	1932	Soó Rezső	DE-soo-30667.jpg
1730.	Galium elongatum C. Presl in J. Presl et C. Presl	Geszt	1947	Soó Rezső	DE-soo-30666.jpg
1730.	Galium elongatum C. Presl in J. Presl et C. Presl	Győrzámoly	1912	Polgár Sándor	DE-soo-30662.jpg
1730.	Galium elongatum C. Presl in J. Presl et C. Presl	Hajdúszoboszló	1937	Soó Rezső	DE-soo-30669.jpg
1730.	Galium elongatum C. Presl in J. Presl et C. Presl	Hévíz	1928	Soó Rezső	DE-soo-30665.jpg
1730.	Galium elongatum C. Presl in J. Presl et C. Presl	Koroncó	1907	Polgár Sándor	DE-soo-30661.jpg
1730.	Galium elongatum C. Presl in J. Presl et C. Presl	Nyírtass	2008	Sramkó Gábor	DE-soo-30657.jpg
1730.	Galium elongatum C. Presl in J. Presl et C. Presl	Tarpa	1948	Pólya László – Simon Tibor – Jakucs Pál	DE-soo-30663.jpg
1731.	Galium tricornutum Dandy	Győr	1921	Polgár Sándor	DE-soo-30582.jpg
1731.	Galium tricornutum Dandy	Győrújbarát	1907	Polgár Sándor	DE-soo-30584.jpg
1731.	Galium tricornutum Dandy	Nyúl	1898	Polgár Sándor	DE-soo-30583.jpg
1732.	Galium aparine L.	Bátorliget	1932	Soó Rezső	DE-soo-30367.jpg
1732.	Galium aparine L.	Budapest	1909	Kocsis István	DE-soo-30591.jpg
1732.	Galium aparine L.	Debrecen	1930	Soó Rezső	DE-soo-30587.jpg
1732.	Galium aparine L.	Gáborján	1940	Kovács L.	DE-soo-30588.jpg
1732.	Galium aparine L.	Győr	1926	Polgár Sándor	DE-soo-30590.jpg
1732.	Galium aparine L.	Hévíz	1928	Soó Rezső	DE-soo-30586.jpg
1732.	Galium aparine L.	Miskolc	1932	Soó Rezső	DE-soo-30363.jpg
1732.	Galium aparine L.	Tákos	1948	Pólya László – Simon Tibor – Jakucs Pál	DE-soo-36582.jpg
1732.	Galium aparine L.	Tarpa	1948	Pólya László – Simon Tibor – Jakucs Pál	DE-soo-30589.jpg
1732.	Galium aparine L.	Terem	1934	Soó Rezső	DE-soo-30366.jpg
1732.	Galium aparine L.	Veresegyház	1944	Kárpáti Zoltán	DE-soo-30358.jpg
1734.	Galium uliginosum L.	Bagamér	1932	Soó Rezső	DE-soo-30596.jpg
1734.	Galium uliginosum L.	Bátorliget	1934	Soó Rezső	DE-soo-30599.jpg
1734.	Galium uliginosum L.	Budapest	1923	Soó Rezső	DE-soo-30597.jpg
1734.	Galium uliginosum L.	Csorna	1930	Polgár Sándor	DE-soo-30601.jpg
1734.	Galium uliginosum L.	Debrecen	1931	Soó Rezső	DE-soo-30595.jpg
1734.	Galium uliginosum L.	Kapuvár	1920	Polgár Sándor	DE-soo-30607.jpg
1734.	Galium uliginosum L.	Kapuvár	1930	Palik Piroska	DE-soo-30598.jpg
1734.	Galium uliginosum L.	Nagykanizsa	1950	Károlyi Árpád	DE-soo-30605.jpg
1734.	Galium uliginosum L.	Nagyrákos	1953	Pócs Tamás	DE-soo-30604.jpg
1734.	Galium uliginosum L.	Nyírtass	2008	Sramkó Gábor	DE-soo-30594.jpg
1734.	Galium uliginosum L.	Pálháza	1952	Borsos Olga	DE-soo-30600.jpg

Sorszám / Number	Taxon-név / Taxon-name	Település / Settlement	Év / Year	Gyűjtő / Collector	Fájlnév / File-name
1734.	<i>Galium uliginosum</i> L.	Penészlek	2012	Lovas-Kiss Ádám – Takács Attila	DE-soo-37504.jpg
1734.	<i>Galium uliginosum</i> L.	Uzsa	1925	Polgár Sándor	DE-soo-30606.jpg
1734.	<i>Galium uliginosum</i> L.	Uzsa	1950	Felföldy Lajos	DE-soo-30893.jpg
1734.	<i>Galium uliginosum</i> L.	Vászoly	1951	Felföldy Lajos – Zsolt János	DE-soo-30603.jpg
1735.	<i>Galium tenuissimum</i> M. Bieb.	Pomáz	1923	Kümmerle J. Béla – Jávorka Sándor	DE-soo-30608.jpg
1735.	<i>Galium tenuissimum</i> M. Bieb.	Pomáz	1946	Papp József	DE-soo-30609.jpg
1736.	<i>Galium parisiense</i> L.	Cák	1894	Waisbecker Antal	DE-soo-30613.jpg
1736.	<i>Galium parisiense</i> L.	Nagydém	1913	Polgár Sándor	DE-soo-30616.jpg
1736.	<i>Galium parisiense</i> L.	Ravazd	1912	Polgár Sándor	DE-soo-30615.jpg
1736.	<i>Galium parisiense</i> L.	Sokorópátka	1913	Polgár Sándor	DE-soo-30614.jpg
1737.	<i>Galium divaricatum</i> Pourr. ex Lam.	Győrszemere	1912	Polgár Sándor	DE-soo-30612.jpg
1737.	<i>Galium divaricatum</i> Pourr. ex Lam.	Kálmánca	1922	Boros Ádám	DE-soo-30610.jpg
1737.	<i>Galium divaricatum</i> Pourr. ex Lam.	Pogányszentpéter	1948	Károlyi Árpád	DE-soo-30611.jpg
1738.	<i>Galium pumilum</i> Murray	Badacsonytomaj	1938	Ubrizsy Gábor	DE-soo-30875.jpg
1738.	<i>Galium pumilum</i> Murray	Budaörs	1944	Kárpáti Zoltán	DE-soo-30877.jpg
1738.	<i>Galium pumilum</i> Murray	Nagykanizsa	1950	Károlyi Árpád	DE-soo-30863.jpg
1738.	<i>Galium pumilum</i> Murray	Pilisszentiván	1910	Kocsis István	DE-soo-30897.jpg
1738.	<i>Galium pumilum</i> Murray	Pilisszentiván	1953	Soó Rezső	DE-soo-30871.jpg
1739.	<i>Galium austriacum</i> Jacq.	Gánt	1951	Pócs Tamás	DE-soo-30881.jpg
1739.	<i>Galium austriacum</i> Jacq.	Kisapáti	1928	Soó Rezső	DE-soo-30872.jpg
1739.	<i>Galium austriacum</i> Jacq.	Pécsely	1950	Felföldy Lajos	DE-soo-30876.jpg
1739.	<i>Galium austriacum</i> Jacq.	Pilisszentiván	1910	Jávorka Sándor – Kümmerle J. Béla	DE-soo-30882.jpg
1739.	<i>Galium austriacum</i> Jacq.	Pilisszentiván	1914	Degen Árpád	DE-soo-30883.jpg
1739.	<i>Galium austriacum</i> Jacq.	Tapolca	1923	Jávorka Sándor	DE-soo-30880.jpg
1739.	<i>Galium austriacum</i> Jacq.	Tés	1933	Polgár Sándor	DE-soo-30878.jpg
1739.	<i>Galium austriacum</i> Jacq.	Veszprém	1932	Polgár Sándor	DE-soo-30879.jpg
1740.	<i>Galium verum</i> L.	Abaújszántó	1938	Hulják János	DE-soo-30754.jpg
1740.	<i>Galium verum</i> L.	Baskó	1937	Hulják János	DE-soo-30751.jpg
1740.	<i>Galium verum</i> L.	Budapest	1919	Lengyel Géza	DE-soo-30750.jpg
1740.	<i>Galium verum</i> L.	Bükkszentkereszt	1937	Igmándy József	DE-soo-30737.jpg
1740.	<i>Galium verum</i> L.	Cserkút	1938	Soó Rezső	DE-soo-30730.jpg
1740.	<i>Galium verum</i> L.	Debrecen	1931	Soó Rezső	DE-soo-30732.jpg
1740.	<i>Galium verum</i> L.	Domoszló	2004	Molnár Csaba	DE-soo-30728.jpg
1740.	<i>Galium verum</i> L.	Győr	1921	Polgár Sándor	DE-soo-30747.jpg
1740.	<i>Galium verum</i> L.	Győrújbarát	1927	Polgár Sándor	DE-soo-30745.jpg
1740.	<i>Galium verum</i> L.	Hajdúnánás	1947	Igmándy József	DE-soo-30739.jpg
1740.	<i>Galium verum</i> L.	Igal	1922	Nagy Irén	DE-soo-30749.jpg
1740.	<i>Galium verum</i> L.	Kállósemjén	1932	Soó Rezső	DE-soo-30729.jpg
1740.	<i>Galium verum</i> L.	Kisújszállás	-	-	DE-soo-30756.jpg
1740.	<i>Galium verum</i> L.	Miskolc	1929	Soó Rezső	DE-soo-30731.jpg
1740.	<i>Galium verum</i> L.	Nagyvisnyó	1928	Igmándy József	DE-soo-30741.jpg
1740.	<i>Galium verum</i> L.	Pécsely	1950	Felföldy Lajos	DE-soo-30736.jpg
1740.	<i>Galium verum</i> L.	Püspökladány	1948	Igmándy József – Igmándy Zoltán	DE-soo-30740.jpg
1740.	<i>Galium verum</i> L.	Ravazd	1913	Polgár Sándor	DE-soo-30746.jpg

Sorszám / Number	Taxon-név / Taxon-name	Település / Settlement	Év / Year	Gyűjtő / Collector	Fájlnév / File-name
1740.	Galium verum L.	Regéc	1937	Hulják János	DE-soo-30755.jpg
1740.	Galium verum L.	Szentendre	1947	Kárpáti Zoltán	DE-soo-30748.jpg
1740.	Galium verum L.	Tata	1929	Polgár Sándor	DE-soo-30744.jpg
1740.	Galium verum L.	Tiszavasvári	1949	Igmándy József	DE-soo-30738.jpg
1740.	Galium verum L.	Tokaj	1933	Igmándy József	DE-soo-30742.jpg
1740.	Galium verum L.	Tokaj	1937	Hulják János	DE-soo-30752.jpg
1740.	Galium verum L.	Váncsod	1928	Kovács L.	DE-soo-30743.jpg
1741.	Galium sylvaticum L.	Badacsonytomaj	1949	Károlyi Árpád	DE-soo-30716.jpg
1741.	Galium sylvaticum L.	Dudar	1927	Polgár Sándor	DE-soo-30721.jpg
1741.	Galium sylvaticum L.	Écs	1900	Polgár Sándor	DE-soo-30723.jpg
1741.	Galium sylvaticum L.	Eplény	1932	Polgár Sándor	DE-soo-30724.jpg
1741.	Galium sylvaticum L.	Eszteregnye	1948	Károlyi Árpád	DE-soo-30720.jpg
1741.	Galium sylvaticum L.	Kám	1929	Polgár Sándor	DE-soo-30725.jpg
1741.	Galium sylvaticum L.	Rezi	1953	Borsos Olga	DE-soo-30717.jpg
1741.	Galium sylvaticum L.	Tényő	1909	Polgár Sándor	DE-soo-30722.jpg
1741.	Galium sylvaticum L.	Tormafölde	1949	Károlyi Árpád	DE-soo-30719.jpg
1741.	Galium sylvaticum L.	Vászoly	1950	Felföldy Lajos	DE-soo-30718.jpg
1742.	Galium schultesii Vest	"Badacsony"	1928	Soó Rezső	DE-soo-30681.jpg
1742.	Galium schultesii Vest	Budapest	1947	Soó Rezső	DE-soo-30700.jpg
1742.	Galium schultesii Vest	Bükkszentkereszt	1937	Kovács L.	DE-soo-30711.jpg
1742.	Galium schultesii Vest	Bükkszentkereszt	1937	Ujvárosi Miklós	DE-soo-30678.jpg
1742.	Galium schultesii Vest	Bükkszentkereszt	1937	Ujvárosi Miklós	DE-soo-30690.jpg
1742.	Galium schultesii Vest	Diósjenő	1949	Pólya László	DE-soo-30707.jpg
1742.	Galium schultesii Vest	Gyöngyös	1933	Polgár Sándor	DE-soo-30708.jpg
1742.	Galium schultesii Vest	Gyöngyös	1952	Soó Rezső	DE-soo-30679.jpg
1742.	Galium schultesii Vest	Háromhuta	1949	Simon Tibor – Jakucs Pál	DE-soo-30704.jpg
1742.	Galium schultesii Vest	Kesztlőc	1949	Jakucs Pál	DE-soo-30684.jpg
1742.	Galium schultesii Vest	Martonyi	1951	Jakucs Pál – Ér Lajos	DE-soo-30709.jpg
1742.	Galium schultesii Vest	Miskolc	1929	Soó Rezső	DE-soo-30685.jpg
1742.	Galium schultesii Vest	Miskolc	1934	Soó Rezső	DE-soo-30686.jpg
1742.	Galium schultesii Vest	Miskolc	1948	Simon Tibor – Borsos Olga – Jakucs Pál	DE-soo-30705.jpg
1742.	Galium schultesii Vest	Mór	1942	Felföldy Lajos	DE-soo-30695.jpg
1742.	Galium schultesii Vest	Nagykovács	1947	Soó Rezső	DE-soo-30680.jpg
1742.	Galium schultesii Vest	Pálháza	1949	Simon Tibor – Jakucs Pál	DE-soo-30702.jpg
1742.	Galium schultesii Vest	Parád	1939	Igmándy József	DE-soo-30697.jpg
1742.	Galium schultesii Vest	Sátoraljaújhely	1937	Soó Rezső	DE-soo-30687.jpg
1742.	Galium schultesii Vest	Sátoraljaújhely	2010	Takács Attila	DE-soo-30677.jpg
1742.	Galium schultesii Vest	Sirok	2005	Molnár Csaba	DE-soo-30676.jpg
1742.	Galium schultesii Vest	Somoskőújfalu	1937	Balázs Ferenc	DE-soo-30689.jpg
1742.	Galium schultesii Vest	Szalonna	1948	Simon Tibor – Borsos Olga – Jakucs Pál	DE-soo-30710.jpg
1742.	Galium schultesii Vest	Tákos	1948	Pólya László – Simon Tibor – Jakucs Pál	DE-soo-30703.jpg
1742.	Galium schultesii Vest	Telkibánya	1938	Hulják János	DE-soo-30714.jpg
1742.	Galium schultesii Vest	Vácrátót	1949	Soó Rezső	DE-soo-30688.jpg
1742.	Galium schultesii Vest	Zebegény	1950	Simon Tibor – Jakucs Pál	DE-soo-30706.jpg
1743.	Galium abaujense Borbás	Beregdaróc	1953	Simon Tibor	DE-soo-30777.jpg
1743.	Galium abaujense Borbás	Komlóska	1938	Hargitai Zoltán	DE-soo-30770.jpg
1743.	Galium abaujense Borbás	Miskolc	1928	Hulják János	DE-soo-30768.jpg

Sorszám / Number	Taxon-név / Taxon-name	Település / Settlement	Év / Year	Gyűjtő / Collector	Fájlnév / File-name
1743.	Galium abaujense Borbás	Miskolc	1936	Soó Rezső	DE-soo-30778.jpg
1743.	Galium abaujense Borbás	Nagyvisnyó	1953	Vozáry Elemér	DE-soo-30767.jpg
1743.	Galium abaujense Borbás	Sárospatak	1949	Simon Tibor – Jakucs Pál	DE-soo-30769.jpg
1743.	Galium abaujense Borbás	Sátoraljaújhely	1932	Hulják János	DE-soo-30772.jpg
1743.	Galium abaujense Borbás	Sátoraljaújhely	1937	Soó Rezső	DE-soo-30775.jpg
1743.	Galium abaujense Borbás	Sátoraljaújhely	1944	Siroki Zoltán	DE-soo-30771.jpg
1743.	Galium abaujense Borbás	Szögliget	1951	Soó Rezső – Jakucs Pál – Ér Lajos	DE-soo-30774.jpg
1743.	Galium abaujense Borbás	Tállya	1936	Hulják János	DE-soo-30773.jpg
1744.	Galium lucidum All.	Nagyharsány	1961	Simon Tibor	DE-soo-30847.jpg
1745.	Galium mollugo L.	Abaliget	1938	Soó Rezső	DE-soo-30823.jpg
1745.	Galium mollugo L.	Aggtelek	1936	Soó Rezső	DE-soo-30817.jpg
1745.	Galium mollugo L.	Bátonyterenye	1924	Hulják János	DE-soo-30804.jpg
1745.	Galium mollugo L.	Budapest	1915	Lyka Károly	DE-soo-30808.jpg
1745.	Galium mollugo L.	Csorna	1920	Polgár Sándor	DE-soo-30826.jpg
1745.	Galium mollugo L.	Écs	1911	Polgár Sándor	DE-soo-30814.jpg
1745.	Galium mollugo L.	Göd	1948	Soó Rezső	DE-soo-30819.jpg
1745.	Galium mollugo L.	Gödöllő	1922	Soó Rezső	DE-soo-30788.jpg
1745.	Galium mollugo L.	Győr	1896	Polgár Sándor	DE-soo-30801.jpg
1745.	Galium mollugo L.	Győr	1936	Polgár Sándor	DE-soo-30798.jpg
1745.	Galium mollugo L.	Győrújbarát	1908	Polgár Sándor	DE-soo-30797.jpg
1745.	Galium mollugo L.	Győrújbarát	1908	Polgár Sándor	DE-soo-30800.jpg
1745.	Galium mollugo L.	Gyula	1935	Soó Rezső	DE-soo-30785.jpg
1745.	Galium mollugo L.	Hajdú- böszörmény	1932	Soó Rezső	DE-soo-30782.jpg
1745.	Galium mollugo L.	Hajdúnánás	1935	Ujvárosi Miklós	DE-soo-30816.jpg
1745.	Galium mollugo L.	Hajdúnánás	1942	Kállay Gy.	DE-soo-30810.jpg
1745.	Galium mollugo L.	Hajdúnánás	1947	Igmándy József	DE-soo-30793.jpg
1745.	Galium mollugo L.	Hencida	1936	Kovács L.	DE-soo-30815.jpg
1745.	Galium mollugo L.	"Szent-György- hegy"	1928	Soó Rezső	DE-soo-30787.jpg
1745.	Galium mollugo L.	Kőszeg	1932	Soó Rezső	DE-soo-30820.jpg
1745.	Galium mollugo L.	Miskolc	1912	Hulják János	DE-soo-30803.jpg
1745.	Galium mollugo L.	Miskolc	1929	Soó Rezső	DE-soo-30789.jpg
1745.	Galium mollugo L.	Miskolc	1950	Soó Rezső – Simon Tibor	DE-soo-30781.jpg
1745.	Galium mollugo L.	Mór	1942	Felföldy Lajos	DE-soo-30818.jpg
1745.	Galium mollugo L.	Mórichida	1909	Polgár Sándor	DE-soo-30795.jpg
1745.	Galium mollugo L.	Nagyoroszi	1938	Noga Tibor	DE-soo-30807.jpg
1745.	Galium mollugo L.	Nagyvisnyó	1928	Igmándy József	DE-soo-30809.jpg
1745.	Galium mollugo L.	Nyúl	1913	Polgár Sándor	DE-soo-30812.jpg
1745.	Galium mollugo L.	Pusztamiske	1948	Borsos Olga	DE-soo-30792.jpg
1745.	Galium mollugo L.	Püspökladány	1935	Soó Rezső	DE-soo-30825.jpg
1745.	Galium mollugo L.	Ravazd	1909	Polgár Sándor	DE-soo-30794.jpg
1745.	Galium mollugo L.	Sáránd	1936	Máthé Imre	DE-soo-30791.jpg
1745.	Galium mollugo L.	Sokorópátka	1912	Polgár Sándor	DE-soo-30802.jpg
1745.	Galium mollugo L.	Somogyszob	1957	Soó Rezső	DE-soo-30779.jpg
1745.	Galium mollugo L.	Szarvaskő	1930	Soó Rezső	DE-soo-30780.jpg
1745.	Galium mollugo L.	Tapolca	1928	Soó Rezső	DE-soo-30822.jpg
1745.	Galium mollugo L.	Tarpa	1949	Soó Rezső	DE-soo-30824.jpg
1745.	Galium mollugo L.	Tényő	1909	Polgár Sándor	DE-soo-30796.jpg

Sorszám / Number	Taxon-név / Taxon-name	Település / Settlement	Év / Year	Gyűjtő / Collector	Fájlnév / File-name
1745.	Galium mollugo L.	Tihany	1929	Soó Rezső	DE-soo-30821.jpg
1745.	Galium mollugo L.	Tiszavasvári	1949	Igmándy József	DE-soo-30811.jpg
1745.	Galium mollugo L.	Zirc	1932	Polgár Sándor	DE-soo-30799.jpg
1746.	Galium album Mill.	Bódvarákó	1951	Jakucs Pál – Ér Lajos	DE-soo-30831.jpg
1746.	Galium album Mill.	Kisgyőr	1938	Soó Rezső	DE-soo-30837.jpg
1746.	Galium album Mill.	Miskolc	1929	Soó Rezső	DE-soo-30827.jpg
1746.	Galium album Mill.	Miskolc	1934	Soó Rezső	DE-soo-30840.jpg
1746.	Galium album Mill.	Pomáz	1923	Soó Rezső	DE-soo-30839.jpg
1746.	Galium album Mill.	Szilvásvár	1949	Koppányi Tibor	DE-soo-30838.jpg
1746.	Galium album Mill.	Szurdokpüspöki	1937	Máthé Imre	DE-soo-30834.jpg
1746.	Galium album Mill.	Vácrátót	1950	Kárpáti István	DE-soo-30842.jpg
1746.	Galium album Mill.	Veszprém	1930	Polgár Sándor	DE-soo-30829.jpg
1746.	Galium album Mill.	Zirc	1932	Polgár Sándor	DE-soo-30830.jpg
1740. × 1743.	Galium × buekkense Hulják (G. verum × abaujense)	Miskolc	1928	Hulják János	DE-soo-30892.jpg
1740. × 1745.	Galium verum L. × Galium mollugo L.	"Mátra"	1927	Hulják János	DE-soo-30902.jpg
1740. × 1745.	Galium verum L. × Galium mollugo L.	Budapest	1921	Boros Ádám	DE-soo-30901.jpg
1740. × 1745.	Galium verum L. × Galium mollugo L.	Gyarmat	1918	Polgár Sándor	DE-soo-30896.jpg
1740. × 1745.	Galium verum L. × Galium mollugo L.	Gyömöre	1913	Polgár Sándor	DE-soo-30898.jpg
1740. × 1745.	Galium verum L. × Galium mollugo L.	Lakócsa	1923	Boros Ádám	DE-soo-30900.jpg
1740. × 1745.	Galium verum L. × Galium mollugo L.	Nagyvisnyó	1947	Papp József	DE-soo-30894.jpg
1740. × 1745.	Galium verum L. × Galium mollugo L.	Pomáz	1910	Degen Árpád	DE-soo-30903.jpg
1740. × 1745.	Galium verum L. × Galium mollugo L.	Újronafő	1929	Polgár Sándor	DE-soo-30899.jpg
1742. × 1745.	Galium schultesii Vest – Galium mollugo L.	Pécsely	1950	Felföldy Lajos	DE-soo-30694.jpg
1743.+174 5.	Galium mollugo L. – Galium abaujense Borbás	Sárospatak	1949	Simon Tibor – Jakucs Pál	DE-soo-30766.jpg
1743.+174 5.	Galium mollugo L. – Galium abaujense Borbás	Tokaj	1933	Soó Rezső	DE-soo-30776.jpg
1744.+174 5.	Galium lucidum All. – Galium mollugo L.	Pécs	1938	Ubrizsy Gábor	DE-soo-30846.jpg
1744.+174 5.	Galium lucidum All. – Galium mollugo L.	Pécsvár	1938	Ubrizsy Gábor	DE-soo-30845.jpg
1747.	Cruciata pedemontana (Bellardi) Ehrend.	Bagamér	1947	Soó Rezső	DE-soo-30471.jpg
1747.	Cruciata pedemontana (Bellardi) Ehrend.	Beregdaróc	1951	Simon Tibor	DE-soo-30468.jpg
1747.	Cruciata pedemontana (Bellardi) Ehrend.	Bodajk	1926	Polgár Sándor	DE-soo-30476.jpg
1747.	Cruciata pedemontana (Bellardi) Ehrend.	Budapest	1918	Lyka Károly	DE-soo-30477.jpg
1747.	Cruciata pedemontana (Bellardi) Ehrend.	Debrecen	1932	Soó Rezső	DE-soo-30474.jpg
1747.	Cruciata pedemontana (Bellardi) Ehrend.	Érd	1918	Degen Árpád	DE-soo-30478.jpg
1747.	Cruciata pedemontana (Bellardi) Ehrend.	Farmos	1923	Soó Rezső	DE-soo-30472.jpg
1747.	Cruciata pedemontana (Bellardi) Ehrend.	Gönyű	1929	Polgár Sándor	DE-soo-30466.jpg

Sorszám / Number	Taxon-név / Taxon-name	Település / Settlement	Év / Year	Gyűjtő / Collector	Fájlnév / File-name
1747.	Cruciata pedemontana (Bellardi) Ehrend.	Kétegyháza	1935	Soó Rezső	DE-soo-30475.jpg
1747.	Cruciata pedemontana (Bellardi) Ehrend.	Miskolc	1938	Soó Rezső	DE-soo-30470.jpg
1747.	Cruciata pedemontana (Bellardi) Ehrend.	Nagykanizsa	1953	Pócs Tamás	DE-soo-30467.jpg
1747.	Cruciata pedemontana (Bellardi) Ehrend.	Penészlek	1932	Soó Rezső	DE-soo-30473.jpg
1747.	Cruciata pedemontana (Bellardi) Ehrend.	Táp	1912	Polgár Sándor	DE-soo-30465.jpg
1747.	Cruciata pedemontana (Bellardi) Ehrend.	Tényő	1924	Polgár Sándor	DE-soo-30464.jpg
1747.	Cruciata pedemontana (Bellardi) Ehrend.	Uzsa	1950	Felföldy Lajos	DE-soo-30469.jpg
1748.	Cruciata laevipes Opiz	Bagamér	1949	-	DE-soo-30488.jpg
1748.	Cruciata laevipes Opiz	Bükkszentkereszt	1937	Igmándy József	DE-soo-30485.jpg
1748.	Cruciata laevipes Opiz	Debrecen	1934	Soó Rezső	DE-soo-30483.jpg
1748.	Cruciata laevipes Opiz	Gyarmat	1909	Polgár Sándor	DE-soo-30496.jpg
1748.	Cruciata laevipes Opiz	Gyula	1935	Soó Rezső	DE-soo-30484.jpg
1748.	Cruciata laevipes Opiz	Hencida	1936	Kovács L.	DE-soo-30486.jpg
1748.	Cruciata laevipes Opiz	Hévíz	1951	Felföldy Lajos	DE-soo-30495.jpg
1748.	Cruciata laevipes Opiz	Nadap	1922	Soó Rezső	DE-soo-30493.jpg
1748.	Cruciata laevipes Opiz	Nagykanizsa	1949	Károlyi Árpád	DE-soo-30487.jpg
1748.	Cruciata laevipes Opiz	Nagyoroszi	1938	Noga Tibor	DE-soo-30499.jpg
1748.	Cruciata laevipes Opiz	Nyíraczád	1939	Felföldy Lajos	DE-soo-30492.jpg
1748.	Cruciata laevipes Opiz	Pécsely	1951	Felföldy Lajos	DE-soo-30494.jpg
1748.	Cruciata laevipes Opiz	Piliscsaba	1922	Soó Rezső	DE-soo-30489.jpg
1748.	Cruciata laevipes Opiz	Szokolya	1922	Soó Rezső	DE-soo-30490.jpg
1748.	Cruciata laevipes Opiz	Tényő	1916	Polgár Sándor	DE-soo-30497.jpg
1749.	Cruciata glabra (L.) Ehrend.	Aszófő	1951	Felföldy Lajos	DE-soo-30504.jpg
1749.	Cruciata glabra (L.) Ehrend.	Bátorliget	1932	Soó Rezső	DE-soo-30505.jpg
1749.	Cruciata glabra (L.) Ehrend.	Gyöngyös	1923	Soó Rezső	DE-soo-30510.jpg
1749.	Cruciata glabra (L.) Ehrend.	Kőszeg	1938	Soó Rezső	DE-soo-30500.jpg
1749.	Cruciata glabra (L.) Ehrend.	Miskolc	1937	Soó Rezső	DE-soo-30515.jpg
1749.	Cruciata glabra (L.) Ehrend.	Nagykanizsa	1949	Károlyi Árpád	DE-soo-30519.jpg
1749.	Cruciata glabra (L.) Ehrend.	Sárospatak	1938	Soó Rezső	DE-soo-30514.jpg
1749.	Cruciata glabra (L.) Ehrend.	Somoskőújfalu	1937	Máthé Imre	DE-soo-30502.jpg
1749.	Cruciata glabra (L.) Ehrend.	Vác	1923	Soó Rezső	DE-soo-30501.jpg
1749.	Cruciata glabra (L.) Ehrend.	Vászoly	1950	Felföldy Lajos	DE-soo-30516.jpg
1749.	Cruciata glabra (L.) Ehrend.	Zebegény	1961	Babai Ágnes	DE-soo-30581.jpg
1750.	Rubia tinctorum L.	Budapest	1888	Thaisz Lajos	DE-soo-30908.jpg
1750.	Rubia tinctorum L.	Budapest	1947	Papp József	DE-soo-30907.jpg
1750.	Rubia tinctorum L.	Budapest	1947	Priszter Szaniszló	DE-soo-30906.jpg
1751.	Plantago indica L.	Bátorliget	1932	Soó Rezső	DE-soo-30118.jpg
1751.	Plantago indica L.	Budapest	1912	Andrasovszky József	DE-soo-30126.jpg
1751.	Plantago indica L.	Bugac	1952	Vozáry Elemér	DE-soo-30123.jpg
1751.	Plantago indica L.	Debrecen	1931	Soó Rezső	DE-soo-30116.jpg
1751.	Plantago indica L.	Debrecen	1937	Felföldy Lajos	DE-soo-30122.jpg
1751.	Plantago indica L.	Göd	1938	Kárpáti Zoltán	DE-soo-30125.jpg
1751.	Plantago indica L.	Hajdúbajos	1937	Soó Rezső	DE-soo-30117.jpg
1751.	Plantago indica L.	Isaszeg	1949	Soó Rezső	DE-soo-30120.jpg

Sorszám / Number	Taxon-név / Taxon-name	Település / Settlement	Év / Year	Gyűjtő / Collector	Fájlnév / File-name
1751.	<i>Plantago indica</i> L.	Karcag	2009	Gulyás Gergely	DE-soo-30131.jpg
1751.	<i>Plantago indica</i> L.	Lesenceistvánd	1928	Soó Rezső	DE-soo-30121.jpg
1751.	<i>Plantago indica</i> L.	Magyar- szentmiklós	1949	Károlyi Árpád	DE-soo-30124.jpg
1751.	<i>Plantago indica</i> L.	Pócsmegyer	1927	Egey Antal	DE-soo-36824.jpg
1751.	<i>Plantago indica</i> L.	Vácrátót	1949	Soó Rezső	DE-soo-30119.jpg
1752.	<i>Plantago maritima</i> L.	Balatonszemes	1949	Károlyi Árpád	DE-soo-30160.jpg
1752.	<i>Plantago maritima</i> L.	Balmazújváros	1932	Soó Rezső	DE-soo-30151.jpg
1752.	<i>Plantago maritima</i> L.	Berettyóújfalu	2009	Sramkó Gábor	DE-soo-30135.jpg
1752.	<i>Plantago maritima</i> L.	Bodajk	1942	Felföldy Lajos	DE-soo-30141.jpg
1752.	<i>Plantago maritima</i> L.	Budapest	1910	Lengyel Géza	DE-soo-30165.jpg
1752.	<i>Plantago maritima</i> L.	Budapest	1946	Kárpáti Zoltán	DE-soo-30161.jpg
1752.	<i>Plantago maritima</i> L.	Budapest	1950	Pócs Tamás	DE-soo-30159.jpg
1752.	<i>Plantago maritima</i> L.	Bugyi	1950	Soó Rezső	DE-soo-30137.jpg
1752.	<i>Plantago maritima</i> L.	Csengőd	1925	Lengyel Géza	DE-soo-30164.jpg
1752.	<i>Plantago maritima</i> L.	Debrecen	1931	Soó Rezső	DE-soo-30150.jpg
1752.	<i>Plantago maritima</i> L.	Debrecen	1932	Máthé Imre	DE-soo-30152.jpg
1752.	<i>Plantago maritima</i> L.	Debrecen	1952	Kulcsár Gábor	DE-soo-30144.jpg
1752.	<i>Plantago maritima</i> L.	Écs	1909	Polgár Sándor	DE-soo-30155.jpg
1752.	<i>Plantago maritima</i> L.	Egyek	1938	Felföldy Lajos	DE-soo-30140.jpg
1752.	<i>Plantago maritima</i> L.	Göd	1948	Soó Rezső	DE-soo-30139.jpg
1752.	<i>Plantago maritima</i> L.	Győr	1908	Polgár Sándor	DE-soo-30154.jpg
1752.	<i>Plantago maritima</i> L.	Győr	1908	Polgár Sándor	DE-soo-30156.jpg
1752.	<i>Plantago maritima</i> L.	Gyórság	1908	Polgár Sándor	DE-soo-30157.jpg
1752.	<i>Plantago maritima</i> L.	Hajdúbagos	1933	Soó Rezső	DE-soo-30149.jpg
1752.	<i>Plantago maritima</i> L.	Hajdúnánás	1935	Ujvárosi Miklós	DE-soo-30143.jpg
1752.	<i>Plantago maritima</i> L.	Hencida	1926	Kovács L.	DE-soo-30153.jpg
1752.	<i>Plantago maritima</i> L.	Hosszúpályi	2013	Takács Attila	DE-soo-37593.jpg
1752.	<i>Plantago maritima</i> L.	Lepsény	1938	Soó Rezső	DE-soo-30138.jpg
1752.	<i>Plantago maritima</i> L.	Mór	1942	Felföldy Lajos	DE-soo-30142.jpg
1752.	<i>Plantago maritima</i> L.	Nyírbéltek	1932	Soó Rezső	DE-soo-30148.jpg
1752.	<i>Plantago maritima</i> L.	Pálmonostora	1926	Lengyel Géza	DE-soo-30162.jpg
1752.	<i>Plantago maritima</i> L.	Prügy	2009	Takács Attila	DE-soo-30136.jpg
1752.	<i>Plantago maritima</i> L.	Tata	1929	Polgár Sándor	DE-soo-30158.jpg
1752.	<i>Plantago maritima</i> L.	Tiszavasvári	1948	Igmándy József	DE-soo-30145.jpg
1752.	<i>Plantago maritima</i> L.	Vácrátót	1949	Soó Rezső	DE-soo-30146.jpg
1753.	<i>Plantago tenuiflora</i> Waldst. et Kit.	Cegléd	1923	Magyar Pál	DE-soo-30183.jpg
1753.	<i>Plantago tenuiflora</i> Waldst. et Kit.	Debrecen	1931	Soó Rezső	DE-soo-30178.jpg
1753.	<i>Plantago tenuiflora</i> Waldst. et Kit.	Debrecen	1947	Soó Rezső	DE-soo-30184.jpg
1753.	<i>Plantago tenuiflora</i> Waldst. et Kit.	Egyek	1932	Soó Rezső	DE-soo-30179.jpg
1753.	<i>Plantago tenuiflora</i> Waldst. et Kit.	Egyek	1940	Felföldy Lajos	DE-soo-30173.jpg
1753.	<i>Plantago tenuiflora</i> Waldst. et Kit.	Gáborján	1940	Kovács L.	DE-soo-30171.jpg
1753.	<i>Plantago tenuiflora</i> Waldst. et Kit.	Gyórszemere	1941	Polgár Sándor	DE-soo-30177.jpg
1753.	<i>Plantago tenuiflora</i> Waldst. et Kit.	Hajdúnánás	1936	Igmándy József	DE-soo-30172.jpg

Sorszám / Number	Taxon-név / Taxon-name	Település / Settlement	Év / Year	Gyűjtő / Collector	Fájlnév / File-name
1753.	<i>Plantago tenuiflora</i> Waldst. et Kit.	Hajdúszoboszló	1938	Fäller	DE-soo-30182.jpg
1753.	<i>Plantago tenuiflora</i> Waldst. et Kit.	Karcag	1935	Oláh	DE-soo-30174.jpg
1753.	<i>Plantago tenuiflora</i> Waldst. et Kit.	Konyár	1949	Soó Rezső	DE-soo-30180.jpg
1753.	<i>Plantago tenuiflora</i> Waldst. et Kit.	Mezőgyán	1923	Boros Ádám	DE-soo-30181.jpg
1753.	<i>Plantago tenuiflora</i> Waldst. et Kit.	Tiszavasvári	2010	Takács Attila	DE-soo-30170.jpg
1753.	<i>Plantago tenuiflora</i> Waldst. et Kit.	Újszász	1926	Lengyel Géza	DE-soo-30175.jpg
1754.	<i>Plantago schwarzenbergiana</i> Schur	Hencida	1927	Kovács L.	DE-soo-36581.jpg
1754.	<i>Plantago schwarzenbergiana</i> Schur	Szabadkígyós	1922	Magyar Pál	DE-soo-30188.jpg
1755.	<i>Plantago argentea</i> Chaix in Vill.	Aszófő	1950	Felföldy Lajos	DE-soo-30191.jpg
1755.	<i>Plantago argentea</i> Chaix in Vill.	Isztimér	1949	Soó Rezső	DE-soo-30190.jpg
1755.	<i>Plantago argentea</i> Chaix in Vill.	Várpalota	1931	Polgár Sándor	DE-soo-30189.jpg
1755.	<i>Plantago argentea</i> Chaix in Vill.	"Burok-völgy"	1932	Polgár Sándor	DE-soo-30192.jpg
1756.	<i>Plantago lanceolata</i> L.	Ásványráró	1928	Polgár Sándor	DE-soo-36825.jpg
1756.	<i>Plantago lanceolata</i> L.	Baktalórántháza	1934	Máthé Imre	DE-soo-30202.jpg
1756.	<i>Plantago lanceolata</i> L.	Balatonfüred	1946	Felföldy Lajos	DE-soo-30212.jpg
1756.	<i>Plantago lanceolata</i> L.	Bugyi	1950	Soó Rezső	DE-soo-30196.jpg
1756.	<i>Plantago lanceolata</i> L.	Debrecen	1937	Soó Rezső	DE-soo-30198.jpg
1756.	<i>Plantago lanceolata</i> L.	Debrecen	1942	Felföldy Lajos	DE-soo-30205.jpg
1756.	<i>Plantago lanceolata</i> L.	Debrecen	1945	Felföldy Lajos	DE-soo-30204.jpg
1756.	<i>Plantago lanceolata</i> L.	Győr	1926	Polgár Sándor	DE-soo-30221.jpg
1756.	<i>Plantago lanceolata</i> L.	Győrzámoly	1931	Soó Rezső	DE-soo-30195.jpg
1756.	<i>Plantago lanceolata</i> L.	Hajdúdorog	1947	Igmándy József	DE-soo-30216.jpg
1756.	<i>Plantago lanceolata</i> L.	Hajdúnánás	1927	Igmándy József	DE-soo-30213.jpg
1756.	<i>Plantago lanceolata</i> L.	Hajdúszoboszló	1938	Fäller	DE-soo-30200.jpg
1756.	<i>Plantago lanceolata</i> L.	Hencida	1927	Kovács L.	DE-soo-30217.jpg
1756.	<i>Plantago lanceolata</i> L.	Ipolyvece	1938	Noga Tibor	DE-soo-30218.jpg
1756.	<i>Plantago lanceolata</i> L.	Kállósemjén	1948	Simon Tibor	DE-soo-30203.jpg
1756.	<i>Plantago lanceolata</i> L.	Karancsalja	1931	Hulják János	DE-soo-30219.jpg
1756.	<i>Plantago lanceolata</i> L.	Karcag	1936	Oláh	DE-soo-30199.jpg
1756.	<i>Plantago lanceolata</i> L.	Miskolc	1929	Soó Rezső	DE-soo-30194.jpg
1756.	<i>Plantago lanceolata</i> L.	Miskolc	1937	Soó Rezső	DE-soo-30193.jpg
1756.	<i>Plantago lanceolata</i> L.	Pécsely	1951	Felföldy Lajos	DE-soo-30211.jpg
1756.	<i>Plantago lanceolata</i> L.	Püspökladány	1922	Tuzson János	DE-soo-30197.jpg
1756.	<i>Plantago lanceolata</i> L.	Püspökladány	1948	Igmándy József – Igmándy Zoltán	DE-soo-30214.jpg
1756.	<i>Plantago lanceolata</i> L.	Tihany	1946	Felföldy Lajos	DE-soo-30206.jpg
1756.	<i>Plantago lanceolata</i> L.	Tihany	1946	Felföldy Lajos	DE-soo-30207.jpg
1756.	<i>Plantago lanceolata</i> L.	Tihany	1946	Felföldy Lajos	DE-soo-30208.jpg
1756.	<i>Plantago lanceolata</i> L.	Tihany	1946	Felföldy Lajos	DE-soo-30209.jpg
1756.	<i>Plantago lanceolata</i> L.	Tiszavasvári	1949	Igmándy József	DE-soo-30215.jpg
1756.	<i>Plantago lanceolata</i> L.	Uzsa	1950	Felföldy Lajos	DE-soo-30210.jpg
1757.	<i>Plantago altissima</i> L.	Bátorliget	1934	Soó Rezső	DE-soo-30224.jpg
1757.	<i>Plantago altissima</i> L.	Budapest	1915	Degen Árpád	DE-soo-30233.jpg
1757.	<i>Plantago altissima</i> L.	Budapest	1930	Pénzes Antal	DE-soo-30232.jpg

Sorszám / Number	Taxon-név / Taxon-name	Település / Settlement	Év / Year	Gyűjtő / Collector	Fájlnév / File-name
1757.	Plantago altissima L.	Budapest	1947	Soó Rezső	DE-soo-30226.jpg
1757.	Plantago altissima L.	Dabas	1928	Egey Antal	DE-soo-30223.jpg
1757.	Plantago altissima L.	Egyek	1950	Simon Tibor – Borsos Olga – Kulcsár Gábor	DE-soo-30230.jpg
1757.	Plantago altissima L.	Kunpeszér	1951	Simon Tibor – Borsos Olga	DE-soo-30222.jpg
1757.	Plantago altissima L.	Lébény	1926	Polgár Sándor	DE-soo-30231.jpg
1757.	Plantago altissima L.	Szentendre	1953	Borsos Olga	DE-soo-30225.jpg
1757.	Plantago altissima L.	Tarpa	1949	Soó Rezső	DE-soo-30227.jpg
1758.	Plantago media L.	Debrecen	1931	Soó Rezső	DE-soo-30247.jpg
1758.	Plantago media L.	Hajdúnánás	1933	Igmándy József	DE-soo-30241.jpg
1758.	Plantago media L.	Hajdúszoboszló	1937	Fäller	DE-soo-30249.jpg
1758.	Plantago media L.	Hencida	1926	Kovács L.	DE-soo-30239.jpg
1758.	Plantago media L.	Ikrény	1932	Polgár Sándor	DE-soo-30237.jpg
1758.	Plantago media L.	Nyírácsád	1935	Soó Rezső	DE-soo-30248.jpg
1758.	Plantago media L.	Tihany	1946	Felföldy Lajos	DE-soo-30243.jpg
1758.	Plantago media L.	Tihany	1946	Udvardy Miklós	DE-soo-30242.jpg
1758.	Plantago media L.	Tihany	1946	Udvardy Miklós	DE-soo-30244.jpg
1758.	Plantago media L.	Tiszavasvári	1948	Igmándy József	DE-soo-30240.jpg
1758.	Plantago media L.	Veszprém	1932	Polgár Sándor	DE-soo-30250.jpg
1760.	Plantago major L.	Balatonfüred	1946	Felföldy Lajos	DE-soo-30261.jpg
1760.	Plantago major L.	Balatonfüred	1946	Felföldy Lajos	DE-soo-30262.jpg
1760.	Plantago major L.	Bátorliget	1948	Simon Tibor – Jakucs Pál – Borsos Olga	DE-soo-30252.jpg
1760.	Plantago major L.	Bodajk	1942	Felföldy Lajos	DE-soo-30273.jpg
1760.	Plantago major L.	Debrecen	1931	Soó Rezső	DE-soo-30275.jpg
1760.	Plantago major L.	Debrecen	1937	Felföldy Lajos	DE-soo-30268.jpg
1760.	Plantago major L.	Debrecen	1939	Felföldy Lajos	DE-soo-30267.jpg
1760.	Plantago major L.	Debrecen	1943	Felföldy Lajos	DE-soo-30266.jpg
1760.	Plantago major L.	Debrecen	1945	Felföldy Lajos	DE-soo-30263.jpg
1760.	Plantago major L.	Debrecen	1945	Felföldy Lajos	DE-soo-30264.jpg
1760.	Plantago major L.	Debrecen	1945	Felföldy Lajos	DE-soo-30265.jpg
1760.	Plantago major L.	Debrecen	1945	Felföldy Lajos	DE-soo-30270.jpg
1760.	Plantago major L.	Debrecen	1945	Felföldy Lajos	DE-soo-30272.jpg
1760.	Plantago major L.	Debrecen	1946	Soó Rezső	DE-soo-30253.jpg
1760.	Plantago major L.	Hajdúnánás	1947	Igmándy József	DE-soo-30254.jpg
1760.	Plantago major L.	Jósvafő	1951	Soó Rezső – Jakucs Pál – Ér Lajos	DE-soo-30258.jpg
1760.	Plantago major L.	Karcag	1936	Oláh	DE-soo-30255.jpg
1760.	Plantago major L.	Maglóca	1925	Polgár Sándor	DE-soo-30256.jpg
1760.	Plantago major L.	Mezőörs	1936	Polgár Sándor	DE-soo-30278.jpg
1760.	Plantago major L.	Mór	1942	Felföldy Lajos	DE-soo-30271.jpg
1760.	Plantago major L.	Nagyszentjános	1936	Polgár Sándor	DE-soo-30277.jpg
1760.	Plantago major L.	Szolnok	1943	Felföldy Lajos	DE-soo-30274.jpg
1760.	Plantago major L.	Tihany	1946	Felföldy Lajos	DE-soo-30257.jpg
1760.	Plantago major L.	Tihany	1946	Felföldy Lajos	DE-soo-30259.jpg
1760.	Plantago major L.	Tihany	1946	Felföldy Lajos	DE-soo-30260.jpg
1760.	Plantago major L.	Tihany	1946	Felföldy Lajos	DE-soo-30269.jpg
1761.	Sambucus ebulus L.	Bagamér	1947	Soó Rezső	DE-soo-30915.jpg
1761.	Sambucus ebulus L.	Bódvaszilás	1950	Jakucs Pál – Kulcsár Gábor	DE-soo-30912.jpg

Sorszám / Number	Taxon-név / Taxon-name	Település / Settlement	Év / Year	Gyűjtő / Collector	Fájlnév / File-name
1761.	<i>Sambucus ebulus</i> L.	Hajdúnánás	1947	Igmándy József	DE-soo-30914.jpg
1762.	<i>Sambucus nigra</i> L.	Budapest	1922	Soó Rezső	DE-soo-30919.jpg
1762.	<i>Sambucus nigra</i> L.	Hajdúnánás	1927	Igmándy József	DE-soo-30916.jpg
1762.	<i>Sambucus nigra</i> L.	Hencida	1926	Kovács L.	DE-soo-30920.jpg
1762.	<i>Sambucus nigra</i> L.	Tihany	1946	Felföldy Lajos	DE-soo-30918.jpg
1763.	<i>Sambucus racemosa</i> L.	Bükkszentkereszt	1937	Igmándy József	DE-soo-30930.jpg
1763.	<i>Sambucus racemosa</i> L.	Diósjenő	1949	Pólya László	DE-soo-30929.jpg
1763.	<i>Sambucus racemosa</i> L.	Mályinka	1929	Soó Rezső	DE-soo-30925.jpg
1763.	<i>Sambucus racemosa</i> L.	Miskolc	1948	Simon Tibor – Borsos Olga – Jakucs Pál	DE-soo-30928.jpg
1763.	<i>Sambucus racemosa</i> L.	Miskolc	1950	Soó Rezső – Simon Tibor	DE-soo-30923.jpg
1763.	<i>Sambucus racemosa</i> L.	Sopron	1929	Soó Rezső	DE-soo-30924.jpg
1764.	<i>Viburnum opulus</i> L.	Bátorliget	1932	Soó Rezső	DE-soo-30946.jpg
1764.	<i>Viburnum opulus</i> L.	Bőny	1920	Polgár Sándor	DE-soo-30938.jpg
1764.	<i>Viburnum opulus</i> L.	Debrecen	1931	Soó Rezső	DE-soo-30944.jpg
1764.	<i>Viburnum opulus</i> L.	Debrecen	1934	Soó Rezső	DE-soo-30945.jpg
1764.	<i>Viburnum opulus</i> L.	Győr	1921	Polgár Sándor	DE-soo-30936.jpg
1764.	<i>Viburnum opulus</i> L.	Jósvafő	1951	Jakucs Pál – Ér Lajos	DE-soo-30947.jpg
1764.	<i>Viburnum opulus</i> L.	Kányavár	1949	Károlyi Árpád	DE-soo-30935.jpg
1764.	<i>Viburnum opulus</i> L.	Kisbajcs	1908	Polgár Sándor	DE-soo-30937.jpg
1764.	<i>Viburnum opulus</i> L.	Sáránd	-	-	DE-soo-30939.jpg
1764.	<i>Viburnum opulus</i> L.	Szamosszeg	1948	Simon Tibor – Jakucs Pál	DE-soo-30941.jpg
1764.	<i>Viburnum opulus</i> L.	Szentendre	1948	Papp József	DE-soo-30934.jpg
1764.	<i>Viburnum opulus</i> L.	Tákos	1948	Pólya László – Simon Tibor – Jakucs Pál	DE-soo-30940.jpg
1764.	<i>Viburnum opulus</i> L.	Tarcal	1933	Soó Rezső	DE-soo-30943.jpg
1765.	<i>Viburnum lantana</i> L.	Boldogkővőralja	1938	Soó Rezső	DE-soo-30962.jpg
1765.	<i>Viburnum lantana</i> L.	Budapest	1909	Andrasovszky József	DE-soo-30964.jpg
1765.	<i>Viburnum lantana</i> L.	Budapest	1914	Szepesfalvy János	DE-soo-30953.jpg
1765.	<i>Viburnum lantana</i> L.	Bükkszentkereszt	1937	Igmándy József	DE-soo-30957.jpg
1765.	<i>Viburnum lantana</i> L.	Csesznek	1937	Bakos Gy.	DE-soo-30961.jpg
1765.	<i>Viburnum lantana</i> L.	Eplény	1932	Polgár Sándor	DE-soo-30956.jpg
1765.	<i>Viburnum lantana</i> L.	Győr	1912	Polgár Sándor	DE-soo-30955.jpg
1765.	<i>Viburnum lantana</i> L.	Jósvafő	1951	Soó Rezső – Jakucs Pál – Ér Lajos	DE-soo-30951.jpg
1765.	<i>Viburnum lantana</i> L.	Somlónásárhely	1953	Kulcsár Gábor – Vozáry Elemér	DE-soo-30958.jpg
1765.	<i>Viburnum lantana</i> L.	Szarvaskő	1929	Igmándy József	DE-soo-30954.jpg
1765.	<i>Viburnum lantana</i> L.	Szögliget	1951	Jakucs Pál – Ér Lajos	DE-soo-30952.jpg
1765.	<i>Viburnum lantana</i> L.	Tapolca	1953	Borsos Olga	DE-soo-30959.jpg
1768.	<i>Lonicera caprifolium</i> L.	Budapest	1923	Soó Rezső	DE-soo-30976.jpg
1768.	<i>Lonicera caprifolium</i> L.	Kőszeg	1932	Soó Rezső	DE-soo-30975.jpg
1768.	<i>Lonicera caprifolium</i> L.	Miskolc	1928	Hulják János	DE-soo-30973.jpg
1768.	<i>Lonicera caprifolium</i> L.	Pécs	1915	Andrasovszky József	DE-soo-30977.jpg
1768.	<i>Lonicera caprifolium</i> L.	Pécs	1935	Soó Rezső	DE-soo-30978.jpg
1770.	<i>Lonicera xylosteum</i> L.	Arka	1910	Thaisz Lajos	DE-soo-31004.jpg
1770.	<i>Lonicera xylosteum</i> L.	Bakony- szentlászló	1930	Polgár Sándor	DE-soo-31002.jpg
1770.	<i>Lonicera xylosteum</i> L.	Balatonfüred	1942	Felföldy Lajos	DE-soo-30997.jpg
1770.	<i>Lonicera xylosteum</i> L.	Bátonyterenye	1937	Máthé Imre	DE-soo-30986.jpg
1770.	<i>Lonicera xylosteum</i> L.	Budapest	1920	Boros Ádám	DE-soo-31003.jpg

Sorszám / Number	Taxon-név / Taxon-name	Település / Settlement	Év / Year	Gyűjtő / Collector	Fájlnév / File-name
1770.	Lonicera xylosteum L.	Budapest	1953	Soó Rezső	DE-soo-30987.jpg
1770.	Lonicera xylosteum L.	Csesznek	1913	Polgár Sándor	DE-soo-31001.jpg
1770.	Lonicera xylosteum L.	Fonyód	1949	Károlyi Árpád	DE-soo-31000.jpg
1770.	Lonicera xylosteum L.	Füzér	1938	Soó Rezső	DE-soo-30990.jpg
1770.	Lonicera xylosteum L.	Jósvafő	1948	Simon Tibor – Pólya László – Baráth Zoltán	DE-soo-30995.jpg
1770.	Lonicera xylosteum L.	Miskolc	1937	Soó Rezső	DE-soo-30989.jpg
1770.	Lonicera xylosteum L.	Nagykovácsi	1947	Soó Rezső	DE-soo-30988.jpg
1770.	Lonicera xylosteum L.	Tihany	1947	Pólya László	DE-soo-30998.jpg
1770.	Lonicera xylosteum L.	Vászoly	1951	Felföldy Lajos	DE-soo-30996.jpg
1771.	Lonicera tatarica L.	Ercsi	-	Tauscher Gyula	DE-soo-31010.jpg
1773.	Adoxa moschatellina L.	Aszófő	1946	Felföldy Lajos	DE-soo-31024.jpg
1773.	Adoxa moschatellina L.	Balatonszőlős	1951	Felföldy Lajos	DE-soo-31022.jpg
1773.	Adoxa moschatellina L.	Gánt	1933	Polgár Sándor	DE-soo-31020.jpg
1773.	Adoxa moschatellina L.	Pécsely	1951	Felföldy Lajos	DE-soo-31023.jpg
1773.	Adoxa moschatellina L.	Sopron	1951	Tallós Pál	DE-soo-31021.jpg
1773.	Adoxa moschatellina L.	Tokaj	2009	Takács Attila	DE-soo-31017.jpg
1774.	Valerianella coronata (L.) DC.	Tapolca	1927	Jávorka Sándor	DE-soo-31029.jpg
1775.	Valerianella locusta (L.) Laterr.	"Badacsony"	1951	Felföldy Lajos	DE-soo-31068.jpg
1775.	Valerianella locusta (L.) Laterr.	Bagamér	1933	Soó Rezső	DE-soo-31060.jpg
1775.	Valerianella locusta (L.) Laterr.	Bátorliget	1932	Soó Rezső	DE-soo-31061.jpg
1775.	Valerianella locusta (L.) Laterr.	Bekecs	2006	Sramkó Gábor	DE-soo-31088.jpg
1775.	Valerianella locusta (L.) Laterr.	Beregdaróc	1951	Simon Tibor – Jakucs Pál – Kulcsár Gábor	DE-soo-31072.jpg
1775.	Valerianella locusta (L.) Laterr.	Budapest	1910	Lengyel Géza	DE-soo-31087.jpg
1775.	Valerianella locusta (L.) Laterr.	Budapest	1918	Filarszky Nándor	DE-soo-31057.jpg
1775.	Valerianella locusta (L.) Laterr.	Budapest	1923	Kőfaragó-Gyelnik Vilmos	DE-soo-31086.jpg
1775.	Valerianella locusta (L.) Laterr.	Csörög	1924	Soó Rezső	DE-soo-31064.jpg
1775.	Valerianella locusta (L.) Laterr.	Debrecen	1934	Soó Rezső	DE-soo-31058.jpg
1775.	Valerianella locusta (L.) Laterr.	Dorog	1912	Degen Árpád	DE-soo-31084.jpg
1775.	Valerianella locusta (L.) Laterr.	Enese	1917	Polgár Sándor	DE-soo-31081.jpg
1775.	Valerianella locusta (L.) Laterr.	Gáborján	1940	Kovács L.	DE-soo-31077.jpg
1775.	Valerianella locusta (L.) Laterr.	Győr	1919	Polgár Sándor	DE-soo-31080.jpg
1775.	Valerianella locusta (L.) Laterr.	Hajdúnánás	1938	Igmándy József	DE-soo-31076.jpg
1775.	Valerianella locusta (L.) Laterr.	Hajdúnánás	1948	Igmándy József	DE-soo-31075.jpg
1775.	Valerianella locusta (L.) Laterr.	Hencida	1926	Kovács L.	DE-soo-31078.jpg
1775.	Valerianella locusta (L.) Laterr.	Hortobágy	1947	Kovács B.	DE-soo-31073.jpg
1775.	Valerianella locusta (L.) Laterr.	Leányfalu	1917	Degen Árpád	DE-soo-31083.jpg
1775.	Valerianella locusta (L.) Laterr.	Miskolc	1914	Hulják János	DE-soo-31085.jpg
1775.	Valerianella locusta (L.) Laterr.	Miskolc	1939	Soó Rezső	DE-soo-31065.jpg
1775.	Valerianella locusta (L.) Laterr.	Nadap	1922	Soó Rezső	DE-soo-31063.jpg
1775.	Valerianella locusta (L.) Laterr.	Nyíraczád	1939	Felföldy Lajos	DE-soo-31067.jpg
1775.	Valerianella locusta (L.) Laterr.	Nyíregyháza	1910	Radó Endre	DE-soo-31079.jpg
1775.	Valerianella locusta (L.) Laterr.	Örvényes	1951	Felföldy Lajos	DE-soo-31070.jpg
1775.	Valerianella locusta (L.) Laterr.	Pécsely	1951	Felföldy Lajos	DE-soo-31069.jpg
1775.	Valerianella locusta (L.) Laterr.	Sáránd	1932	Soó Rezső	DE-soo-31059.jpg
1775.	Valerianella locusta (L.) Laterr.	Szigetszentmiklós	1910	Kocsis István	DE-soo-31082.jpg
1775.	Valerianella locusta (L.) Laterr.	Tihany	1928	Soó Rezső	DE-soo-31062.jpg
1775.	Valerianella locusta (L.) Laterr.	Tiszavasvári	1949	Igmándy József	DE-soo-31074.jpg
1775.	Valerianella locusta (L.) Laterr.	Uzsa	1951	Felföldy Lajos	DE-soo-31071.jpg

Sorszám / Number	Taxon-név / Taxon-name	Település / Settlement	Év / Year	Gyűjtő / Collector	Fájlnév / File-name
1776.	<i>Valerianella carinata</i> Loisel.	Budapest	1910	Lyka Károly	DE-soo-31093.jpg
1776.	<i>Valerianella carinata</i> Loisel.	Győr	1918	Polgár Sándor	DE-soo-31092.jpg
1776.	<i>Valerianella carinata</i> Loisel.	Szokolya	1922	Soó Rezső	DE-soo-31091.jpg
1777.	<i>Valerianella dentata</i> (L.) Pollich	Barabás	1951	Simon Tibor	DE-soo-31040.jpg
1777.	<i>Valerianella dentata</i> (L.) Pollich	Borzavár	1934	Polgár Sándor	DE-soo-31043.jpg
1777.	<i>Valerianella dentata</i> (L.) Pollich	Bőny	1908	Polgár Sándor	DE-soo-31037.jpg
1777.	<i>Valerianella dentata</i> (L.) Pollich	Bőny	1916	Polgár Sándor	DE-soo-31034.jpg
1777.	<i>Valerianella dentata</i> (L.) Pollich	Eger	1905	Prodan, Juliu	DE-soo-31033.jpg
1777.	<i>Valerianella dentata</i> (L.) Pollich	Győr	1933	Polgár Sándor	DE-soo-31031.jpg
1777.	<i>Valerianella dentata</i> (L.) Pollich	Győrszemere	1926	Polgár Sándor	DE-soo-31036.jpg
1777.	<i>Valerianella dentata</i> (L.) Pollich	Kiskunfélegyháza	1923	Magyar Pál	DE-soo-31039.jpg
1777.	<i>Valerianella dentata</i> (L.) Pollich	Mórichida	1919	Polgár Sándor	DE-soo-31032.jpg
1777.	<i>Valerianella dentata</i> (L.) Pollich	Nagyvisnyó	1948	Simon Tibor – Pólya László – Jakucs Pál	DE-soo-31041.jpg
1777.	<i>Valerianella dentata</i> (L.) Pollich	Pécsely	1951	Felföldy Lajos	DE-soo-31042.jpg
1777.	<i>Valerianella dentata</i> (L.) Pollich	Pellérd	1922	-	DE-soo-31044.jpg
1777.	<i>Valerianella dentata</i> (L.) Pollich	Szögliget	1951	Jakucs Pál – Ér Lajos	DE-soo-31038.jpg
1777.	<i>Valerianella dentata</i> (L.) Pollich	Tarjánpuszta	1912	Polgár Sándor	DE-soo-31035.jpg
1778.	<i>Valerianella rimosa</i> Bastard	Écs	1933	Polgár Sándor	DE-soo-31050.jpg
1778.	<i>Valerianella rimosa</i> Bastard	Gyöngyös	1922	Soó Rezső	DE-soo-31046.jpg
1778.	<i>Valerianella rimosa</i> Bastard	Győr	1940	Polgár Sándor	DE-soo-31051.jpg
1778.	<i>Valerianella rimosa</i> Bastard	Győrzámoly	1908	Polgár Sándor	DE-soo-31047.jpg
1778.	<i>Valerianella rimosa</i> Bastard	Kaposmérő	1923	Jávorka Sándor	DE-soo-31048.jpg
1778.	<i>Valerianella rimosa</i> Bastard	Tét	1912	Polgár Sándor	DE-soo-31049.jpg
1778.	<i>Valerianella rimosa</i> Bastard	Tornanádaska	1910	Thaisz Lajos	DE-soo-31045.jpg
1779.	<i>Valerianella pumila</i> (L.) DC.	Budapest	1883	Hermann	DE-soo-31055.jpg
1774-1779.	<i>Valerianella</i>	Szögliget	1951	Jakucs Pál – Ér Lajos	DE-soo-31094.jpg
1780.	<i>Valeriana officinalis</i> L.	Bagamér	1934	Soó Rezső	DE-soo-31116.jpg
1780.	<i>Valeriana officinalis</i> L.	Bátorliget	1948	Simon Tibor – Jakucs Pál – Borsos Olga	DE-soo-31100.jpg
1780.	<i>Valeriana officinalis</i> L.	Budapest	1923	Kőfaragó-Gyelnik Vilmos	DE-soo-31115.jpg
1780.	<i>Valeriana officinalis</i> L.	Debrecen	1937	Felföldy Lajos	DE-soo-31123.jpg
1780.	<i>Valeriana officinalis</i> L.	Debrecen	1937	Soó Rezső	DE-soo-31118.jpg
1780.	<i>Valeriana officinalis</i> L.	Debrecen	1951	Kulcsár Gábor	DE-soo-31101.jpg
1780.	<i>Valeriana officinalis</i> L.	Győr	1915	Polgár Sándor	DE-soo-31103.jpg
1780.	<i>Valeriana officinalis</i> L.	Győrzámoly	1929	Polgár Sándor	DE-soo-31106.jpg
1780.	<i>Valeriana officinalis</i> L.	Hajdúhadház	1933	Soó Rezső	DE-soo-31110.jpg
1780.	<i>Valeriana officinalis</i> L.	Hencida	1932	Kovács L.	DE-soo-31102.jpg
1780.	<i>Valeriana officinalis</i> L.	Imola	1936	Soó Rezső	DE-soo-31114.jpg
1780.	<i>Valeriana officinalis</i> L.	Kajárpéc	1909	Polgár Sándor	DE-soo-31120.jpg
1780.	<i>Valeriana officinalis</i> L.	Kállósemjén	1932	Soó Rezső	DE-soo-31111.jpg
1780.	<i>Valeriana officinalis</i> L.	Lébény	1929	Polgár Sándor	DE-soo-31117.jpg
1780.	<i>Valeriana officinalis</i> L.	Nagyvisnyó	1928	Igmándy József	DE-soo-31112.jpg
1780.	<i>Valeriana officinalis</i> L.	Penészlek	1932	Soó Rezső	DE-soo-31122.jpg
1780.	<i>Valeriana officinalis</i> L.	Sokorópátka	1913	Polgár Sándor	DE-soo-31119.jpg
1780.	<i>Valeriana officinalis</i> L.	Tiszalúc	2009	Takács Attila	DE-soo-31099.jpg
1780.	<i>Valeriana officinalis</i> L.	Vámospércs	1947	Soó Rezső	DE-soo-31107.jpg
1780.	<i>Valeriana officinalis</i> L.	Zirc	1932	Polgár Sándor	DE-soo-31104.jpg
1780.	<i>Valeriana officinalis</i> L.	Zirc	1932	Polgár Sándor	DE-soo-31113.jpg

Sorszám / Number	Taxon-név / Taxon-name	Település / Settlement	Év / Year	Gyűjtő / Collector	Fájlnév / File-name
1781.	Valeriana tripteris L.	Bélapátfalva	1950	Simon Tibor – Jakucs Pál – Kárpáti Zoltán	DE-soo-31158.jpg
1781.	Valeriana tripteris L.	Esztergom	1946	Vajda László	DE-soo-31175.jpg
1781.	Valeriana tripteris L.	Mályinka	1932	Zólyomi Bálint – Máthé Imre	DE-soo-31173.jpg
1781.	Valeriana tripteris L.	Miskolc	1923	Boros Ádám	DE-soo-31179.jpg
1781.	Valeriana tripteris L.	Miskolc	1930	Soó Rezső	DE-soo-31172.jpg
1781.	Valeriana tripteris L.	Pilisszentkereszt	1919	Boros Ádám	DE-soo-31180.jpg
1782.	Valeriana dioica L.	Budapest	1926	Lengyel Géza	DE-soo-31135.jpg
1782.	Valeriana dioica L.	Győr	1904	Polgár Sándor	DE-soo-31131.jpg
1782.	Valeriana dioica L.	Győr	1911	Polgár Sándor	DE-soo-31128.jpg
1782.	Valeriana dioica L.	Gyórszemere	1926	Polgár Sándor	DE-soo-31127.jpg
1782.	Valeriana dioica L.	Ipolyvece	1938	Noga Tibor	DE-soo-31133.jpg
1782.	Valeriana dioica L.	Lébény	1929	Polgár Sándor	DE-soo-31130.jpg
1782.	Valeriana dioica L.	Nyirád	2012	Takács Attila	DE-soo-37506.jpg
1782.	Valeriana dioica L.	Pápakovácsi	1927	Polgár Sándor	DE-soo-31129.jpg
1782.	Valeriana dioica L.	Pér	1917	Polgár Sándor	DE-soo-31132.jpg
1782.	Valeriana dioica L.	Sopron	1938	Soó Rezső	DE-soo-31146.jpg
1782.	Valeriana dioica L.	Szokolya	1922	Soó Rezső	DE-soo-31145.jpg
1782.	Valeriana dioica L.	Uzsa	1950	Felföldy Lajos	DE-soo-31142.jpg
1784.	Cephalaria transsylvanica (L.) Schrad.	Aranyosapáti	1933	Soó Rezső	DE-soo-31215.jpg
1784.	Cephalaria transsylvanica (L.) Schrad.	Budapest	1913	Jávorka Sándor	DE-soo-31227.jpg
1784.	Cephalaria transsylvanica (L.) Schrad.	Budapest	1950	Pócs Tamás	DE-soo-31226.jpg
1784.	Cephalaria transsylvanica (L.) Schrad.	Debrecen	1931	Máthé Imre	DE-soo-36827.jpg
1784.	Cephalaria transsylvanica (L.) Schrad.	Debrecen	1932	Soó Rezső	DE-soo-31214.jpg
1784.	Cephalaria transsylvanica (L.) Schrad.	Debrecen	1947	Falussy	DE-soo-31221.jpg
1784.	Cephalaria transsylvanica (L.) Schrad.	Geszt	1947	Simon Tibor	DE-soo-31222.jpg
1784.	Cephalaria transsylvanica (L.) Schrad.	Hort	1926	Tuzson János	DE-soo-31212.jpg
1784.	Cephalaria transsylvanica (L.) Schrad.	Kismarja	1935	Máthé Imre	DE-soo-31218.jpg
1784.	Cephalaria transsylvanica (L.) Schrad.	Miskolc	1934	Soó Rezső	DE-soo-31216.jpg
1784.	Cephalaria transsylvanica (L.) Schrad.	Nyúl	1913	Polgár Sándor	DE-soo-31225.jpg
1784.	Cephalaria transsylvanica (L.) Schrad.	Sárospatak	1949	Simon Tibor – Jakucs Pál	DE-soo-31223.jpg
1784.	Cephalaria transsylvanica (L.) Schrad.	Szántód	1942	Felföldy Lajos	DE-soo-31220.jpg
1784.	Cephalaria transsylvanica (L.) Schrad.	Szentendre	1948	Koppányi Tibor	DE-soo-31224.jpg
1784.	Cephalaria transsylvanica (L.) Schrad.	Tokaj	1933	Soó Rezső	DE-soo-31217.jpg
1785.	Dipsacus pilosus L.	Bakonybél	1931	Polgár Sándor	DE-soo-31194.jpg
1785.	Dipsacus pilosus L.	Debrecen	1931	Soó Rezső	DE-soo-31191.jpg
1785.	Dipsacus pilosus L.	Mátrászentimre	1937	Felföldy Lajos	DE-soo-31192.jpg
1785.	Dipsacus pilosus L.	Nyíregyháza	1933	Soó Rezső	DE-soo-31190.jpg
1785.	Dipsacus pilosus L.	Ságvár	1917	Mágócsy-Dietz Sándor	DE-soo-31195.jpg

Sorszám / Number	Taxon-név / Taxon-name	Település / Settlement	Év / Year	Gyűjtő / Collector	Fájlnév / File-name
1785.	<i>Dipsacus pilosus</i> L.	Szögliget	1951	Soó Rezső – Jakucs Pál – Ér Lajos	DE-soo-31193.jpg
1785.	<i>Dipsacus pilosus</i> L.	Taktabáj	2009	Takács Attila	DE-soo-31189.jpg
1786.	<i>Dipsacus laciniatus</i> L.	Nyíregyháza	1938	Ubrizsy Gábor	DE-soo-31204.jpg
1786.	<i>Dipsacus laciniatus</i> L.	Szögliget	1950	Jakucs Pál – Kulcsár Gábor	DE-soo-31199.jpg
1786.	<i>Dipsacus laciniatus</i> L.	Tákos	1948	Simon Tibor – Jakucs Pál	DE-soo-31203.jpg
1786.	<i>Dipsacus laciniatus</i> L.	Tiszavasvári	1949	Igmándy József	DE-soo-31201.jpg
1787.	<i>Dipsacus fullonum</i> L.	Bodrogkeresztúr	2009	Takács Attila	DE-soo-31205.jpg
1787.	<i>Dipsacus fullonum</i> L.	Debrecen	1937	Soó Rezső	DE-soo-31206.jpg
1787.	<i>Dipsacus fullonum</i> L.	Doboz	1934	Máthé Imre	DE-soo-31207.jpg
1787.	<i>Dipsacus fullonum</i> L.	Hajdúnánás	1942	Kállay Gy.	DE-soo-31209.jpg
1787.	<i>Dipsacus fullonum</i> L.	Hencida	1939	Kovács L.	DE-soo-31210.jpg
1787.	<i>Dipsacus fullonum</i> L.	Váncsod	1937	Máthé Imre	DE-soo-31208.jpg
1788.	<i>Succisa pratensis</i> Moench	Bázakerettye	1950	Károlyi Árpád	DE-soo-31253.jpg
1788.	<i>Succisa pratensis</i> Moench	Bodajk	1942	Felföldy Lajos	DE-soo-31235.jpg
1788.	<i>Succisa pratensis</i> Moench	Debrecen	1931	Soó Rezső	DE-soo-31245.jpg
1788.	<i>Succisa pratensis</i> Moench	Erdőbénye	1950	Jakucs Pál	DE-soo-31234.jpg
1788.	<i>Succisa pratensis</i> Moench	Esztergom	1947	Papp József	DE-soo-31251.jpg
1788.	<i>Succisa pratensis</i> Moench	Felpéc	1922	Polgár Sándor	DE-soo-31246.jpg
1788.	<i>Succisa pratensis</i> Moench	Füzérkomlós	1939	Soó Rezső	DE-soo-31240.jpg
1788.	<i>Succisa pratensis</i> Moench	Győr	1920	Polgár Sándor	DE-soo-31247.jpg
1788.	<i>Succisa pratensis</i> Moench	Győr	1923	Polgár Sándor	DE-soo-31248.jpg
1788.	<i>Succisa pratensis</i> Moench	Háromhuta	1938	Hargitai Zoltán	DE-soo-31236.jpg
1788.	<i>Succisa pratensis</i> Moench	Ipolyvece	1938	Noga Tibor	DE-soo-31254.jpg
1788.	<i>Succisa pratensis</i> Moench	Isaszeg	1949	Soó Rezső	DE-soo-31241.jpg
1788.	<i>Succisa pratensis</i> Moench	Lébény	1926	Polgár Sándor	DE-soo-31249.jpg
1788.	<i>Succisa pratensis</i> Moench	Lesenceistvánd	1928	Soó Rezső	DE-soo-31244.jpg
1788.	<i>Succisa pratensis</i> Moench	Magyar-szentmiklós	1949	Károlyi Árpád	DE-soo-31252.jpg
1788.	<i>Succisa pratensis</i> Moench	Pálháza	1949	Simon Tibor – Jakucs Pál	DE-soo-31233.jpg
1788.	<i>Succisa pratensis</i> Moench	Tatárszentgyörgy	1950	Soó Rezső	DE-soo-31243.jpg
1788.	<i>Succisa pratensis</i> Moench	Vácrátót	1949	Soó Rezső	DE-soo-31242.jpg
1788.	<i>Succisa pratensis</i> Moench	Vámosatya	1948	Simon Tibor – Jakucs Pál	DE-soo-31232.jpg
1789.	<i>Succisella inflexa</i> (Kluk.) Beck	Csaroda	1952	Soó Rezső	DE-soo-31261.jpg
1789.	<i>Succisella inflexa</i> (Kluk.) Beck	Garbolc	2008	Sramkó Gábor – Kelemen András – Valkó Orsolya	DE-soo-31260.jpg
1789.	<i>Succisella inflexa</i> (Kluk.) Beck	Győr	1896	Polgár Sándor	DE-soo-31268.jpg
1789.	<i>Succisella inflexa</i> (Kluk.) Beck	Győr	1909	Polgár Sándor	DE-soo-31267.jpg
1789.	<i>Succisella inflexa</i> (Kluk.) Beck	Győr	1915	Polgár Sándor	DE-soo-31270.jpg
1789.	<i>Succisella inflexa</i> (Kluk.) Beck	Iklódbördőce	1949	Papp József	DE-soo-31266.jpg
1789.	<i>Succisella inflexa</i> (Kluk.) Beck	Ipolyvece	1938	Noga Tibor	DE-soo-31272.jpg
1789.	<i>Succisella inflexa</i> (Kluk.) Beck	Kapuvár	1920	Polgár Sándor	DE-soo-31269.jpg
1789.	<i>Succisella inflexa</i> (Kluk.) Beck	Lakócsa	2013	Molnár V. Attila – Nagy Tímea – Takács Attila	DE-soo-37642.jpg
1789.	<i>Succisella inflexa</i> (Kluk.) Beck	Lónya	1952	Simon Tibor – Vozáry Elemér	DE-soo-31262.jpg
1789.	<i>Succisella inflexa</i> (Kluk.) Beck	Tarpa	1948	Simon Tibor – Jakucs Pál	DE-soo-31264.jpg
1789.	<i>Succisella inflexa</i> (Kluk.) Beck	Tarpa	1948	Simon Tibor – Jakucs Pál	DE-soo-31265.jpg
1789.	<i>Succisella inflexa</i> (Kluk.) Beck	Telekes	1955	Soó Rezső	DE-soo-31273.jpg

Sorszám / Number	Taxon-név / Taxon-name	Település / Settlement	Év / Year	Gyűjtő / Collector	Fájlnév / File-name
1789.	Succisella inflexa (Kluk.) Beck	Tótújfalu	1923	Boros Ádám	DE-soo-31271.jpg
1789.	Succisella inflexa (Kluk.) Beck	Vámosatya	1952	Simon Tibor – Vozáry Elemér	DE-soo-31263.jpg
1790.	Knautia arvensis (L.) Coult.	Ásványráró	1928	Polgár Sándor	DE-soo-31311.jpg
1790.	Knautia arvensis (L.) Coult.	Aszófő	1928	Soó Rezső	DE-soo-31277.jpg
1790.	Knautia arvensis (L.) Coult.	Baktalórántháza	1934	Máthé Imre	DE-soo-31322.jpg
1790.	Knautia arvensis (L.) Coult.	Bátorliget	1929	Tuzson János	DE-soo-31283.jpg
1790.	Knautia arvensis (L.) Coult.	Bátorliget	1934	Soó Rezső	DE-soo-31275.jpg
1790.	Knautia arvensis (L.) Coult.	Bátorliget	1953	Soó Rezső	DE-soo-31326.jpg
1790.	Knautia arvensis (L.) Coult.	Budapest	1911	Lengyel Géza	DE-soo-31316.jpg
1790.	Knautia arvensis (L.) Coult.	Budapest	1922	Kőfaragó-Gyelnik Vilmos	DE-soo-31317.jpg
1790.	Knautia arvensis (L.) Coult.	Budapest	1923	Soó Rezső	DE-soo-31278.jpg
1790.	Knautia arvensis (L.) Coult.	Budapest	1928	Polgár Sándor	DE-soo-31312.jpg
1790.	Knautia arvensis (L.) Coult.	Budapest	1948	Soó Rezső	DE-soo-31321.jpg
1790.	Knautia arvensis (L.) Coult.	Debrecen	1930	Soó Rezső	DE-soo-31282.jpg
1790.	Knautia arvensis (L.) Coult.	Debrecen	1931	Soó Rezső	DE-soo-31324.jpg
1790.	Knautia arvensis (L.) Coult.	Debrecen	1934	Soó Rezső	DE-soo-31274.jpg
1790.	Knautia arvensis (L.) Coult.	Debrecen	1945	Felföldy Lajos	DE-soo-31291.jpg
1790.	Knautia arvensis (L.) Coult.	Écs	1911	Polgár Sándor	DE-soo-31308.jpg
1790.	Knautia arvensis (L.) Coult.	Geszt	1947	Soó Rezső	DE-soo-31276.jpg
1790.	Knautia arvensis (L.) Coult.	Gödöllő	1922	Soó Rezső	DE-soo-31320.jpg
1790.	Knautia arvensis (L.) Coult.	Gyöngyöspata	1922	Soó Rezső	DE-soo-31318.jpg
1790.	Knautia arvensis (L.) Coult.	Győr	1931	Polgár Sándor	DE-soo-31309.jpg
1790.	Knautia arvensis (L.) Coult.	Ikrény	1909	Polgár Sándor	DE-soo-31307.jpg
1790.	Knautia arvensis (L.) Coult.	Kőszeg	1926	Polgár Sándor	DE-soo-31313.jpg
1790.	Knautia arvensis (L.) Coult.	Moson- szentmiklós	1926	Polgár Sándor	DE-soo-31314.jpg
1790.	Knautia arvensis (L.) Coult.	Nagyoroszi	1938	Noga Tibor	DE-soo-31302.jpg
1790.	Knautia arvensis (L.) Coult.	Nyirád	1948	Borsos Olga	DE-soo-31296.jpg
1790.	Knautia arvensis (L.) Coult.	Nyírbátor	1937	Máthé Imre	DE-soo-31325.jpg
1790.	Knautia arvensis (L.) Coult.	Nyírmihálydi	1934	Máthé Imre	DE-soo-31284.jpg
1790.	Knautia arvensis (L.) Coult.	Pannonhalma	1912	Polgár Sándor	DE-soo-31310.jpg
1790.	Knautia arvensis (L.) Coult.	Pilisszentiván	1953	Soó Rezső	DE-soo-31328.jpg
1790.	Knautia arvensis (L.) Coult.	Pusztamiske	1948	Borsos Olga	DE-soo-31295.jpg
1790.	Knautia arvensis (L.) Coult.	Sárospatak	1932	Soó Rezső	DE-soo-31280.jpg
1790.	Knautia arvensis (L.) Coult.	Sárospatak	1949	Simon Tibor – Jakucs Pál	DE-soo-31294.jpg
1790.	Knautia arvensis (L.) Coult.	Szilvásvár	1949	Koppányi Tibor	DE-soo-31297.jpg
1790.	Knautia arvensis (L.) Coult.	Tarcal	1933	Soó Rezső	DE-soo-31279.jpg
1790.	Knautia arvensis (L.) Coult.	Tiszavasvári	1949	Igmándy József	DE-soo-31298.jpg
1790.	Knautia arvensis (L.) Coult.	Tiszavasvári	1949	Igmándy József	DE-soo-31299.jpg
1790.	Knautia arvensis (L.) Coult.	Vác	1923	Soó Rezső	DE-soo-31319.jpg
1790.	Knautia arvensis (L.) Coult.	Vácrátót	1950	Kárpáti István	DE-soo-31303.jpg
1790.	Knautia arvensis (L.) Coult.	Vászoly	-	Felföldy Lajos – Zsolt János	DE-soo-31292.jpg
1791.	Knautia drymeia Heuff.	"Bakony"	1961	Babai Ágnes	DE-soo-31366.jpg
1791.	Knautia drymeia Heuff.	Bakony- szentlászló	1912	Polgár Sándor	DE-soo-31357.jpg
1791.	Knautia drymeia Heuff.	Balatonszemes	1915	Mágócsy-Dietz Sándor	DE-soo-31361.jpg
1791.	Knautia drymeia Heuff.	Beregdaróc	2011	Lukács B. András – Molnár Attila	DE-soo-37509.jpg
1791.	Knautia drymeia Heuff.	Csesznek	1929	Soó Rezső	DE-soo-31349.jpg

Sorszám / Number	Taxon-név / Taxon-name	Település / Settlement	Év / Year	Gyűjtő / Collector	Fájlnév / File-name
1791.	<i>Knautia drymeia</i> Heuff.	Ivác?	2002	Molnár Csaba	DE-soo-31344.jpg
1791.	<i>Knautia drymeia</i> Heuff.	Kaposmérő	1925	Jávorka Sándor	DE-soo-31346.jpg
1791.	<i>Knautia drymeia</i> Heuff.	Nagydém	1920	Polgár Sándor	DE-soo-31358.jpg
1791.	<i>Knautia drymeia</i> Heuff.	Nagykanizsa	1950	Károlyi Árpád	DE-soo-31360.jpg
1791.	<i>Knautia drymeia</i> Heuff.	Nyirád	1948	Borsos Olga	DE-soo-31354.jpg
1791.	<i>Knautia drymeia</i> Heuff.	Pécs	1915	Andrasovszky József	DE-soo-31363.jpg
1791.	<i>Knautia drymeia</i> Heuff.	Pécs	1925	Soó Rezső	DE-soo-31348.jpg
1791.	<i>Knautia drymeia</i> Heuff.	Pogányszentpéter	1950	Károlyi Árpád	DE-soo-31359.jpg
1791.	<i>Knautia drymeia</i> Heuff.	Ravazd	1912	Polgár Sándor	DE-soo-31356.jpg
1791.	<i>Knautia drymeia</i> Heuff.	Rezi	2012	Takács Attila	DE-soo-37508.jpg
1791.	<i>Knautia drymeia</i> Heuff.	Somogyszob	1922	Boros Ádám	DE-soo-31362.jpg
1791.	<i>Knautia drymeia</i> Heuff.	Tényő	1909	Polgár Sándor	DE-soo-31355.jpg
1791.	<i>Knautia drymeia</i> Heuff.	Uzsa	1951	Borsos Olga	DE-soo-31353.jpg
1791.	<i>Knautia drymeia</i> Heuff.	Uzsa	1953	Borsos Olga	DE-soo-31347.jpg
1791.	<i>Knautia drymeia</i> Heuff.	Vászoly	1950	Felföldy Lajos	DE-soo-31351.jpg
1791.	<i>Knautia drymeia</i> Heuff.	Zirc	1937	Bakos Gy.	DE-soo-31352.jpg
1792.	<i>Knautia dipsacifolia</i> Kreutzer	Szentendre	1942	Priszter Szaniszló	DE-soo-31335.jpg
1790. × 1791.	<i>Knautia × ramosissima</i> Szabó (<i>K. arvensis × drymeia</i>)	Pusztamiske	1948	Borsos Olga	DE-soo-31368.jpg
1790. × 1791.	<i>Knautia × ramosissima</i> Szabó (<i>K. arvensis × drymeia</i>)	Zákány	1925	Boros Ádám	DE-soo-31369.jpg
1793.	<i>Scabiosa canescens</i> Waldst. et Kit.	Bábolna	1932	Polgár Sándor	DE-soo-31378.jpg
1793.	<i>Scabiosa canescens</i> Waldst. et Kit.	Bag	1949	Soó Rezső	DE-soo-31389.jpg
1793.	<i>Scabiosa canescens</i> Waldst. et Kit.	Bakony- szentlászló	1913	Polgár Sándor	DE-soo-31380.jpg
1793.	<i>Scabiosa canescens</i> Waldst. et Kit.	Budapest	1920	-	DE-soo-31382.jpg
1793.	<i>Scabiosa canescens</i> Waldst. et Kit.	Budapest	1921	Magyar Pál	DE-soo-31387.jpg
1793.	<i>Scabiosa canescens</i> Waldst. et Kit.	Budapest	1921	Soó Rezső	DE-soo-31391.jpg
1793.	<i>Scabiosa canescens</i> Waldst. et Kit.	Budapest	1922	Soó Rezső	DE-soo-31392.jpg
1793.	<i>Scabiosa canescens</i> Waldst. et Kit.	Eplény	1931	Polgár Sándor	DE-soo-31377.jpg
1793.	<i>Scabiosa canescens</i> Waldst. et Kit.	Felpéc	1916	Polgár Sándor	DE-soo-31381.jpg
1793.	<i>Scabiosa canescens</i> Waldst. et Kit.	Fertőrákos	1932	Soó Rezső	DE-soo-31394.jpg
1793.	<i>Scabiosa canescens</i> Waldst. et Kit.	Győr	1926	Polgár Sándor	DE-soo-31374.jpg
1793.	<i>Scabiosa canescens</i> Waldst. et Kit.	Nagyszentjános	1939	Polgár Sándor	DE-soo-31376.jpg
1793.	<i>Scabiosa canescens</i> Waldst. et Kit.	Petőhenye	1953	Pócs Tamás	DE-soo-31375.jpg
1793.	<i>Scabiosa canescens</i> Waldst. et Kit.	Pilisszentiván	1909	Lengyel Géza	DE-soo-31383.jpg
1793.	<i>Scabiosa canescens</i> Waldst. et Kit.	Telki	1947	Soó Rezső	DE-soo-31390.jpg
1793.	<i>Scabiosa canescens</i> Waldst. et Kit.	Töltéstava	1898	Polgár Sándor	DE-soo-31379.jpg
1793.	<i>Scabiosa canescens</i> Waldst. et Kit.	Veszprém	1931	-	DE-soo-31393.jpg

Sorszám / Number	Taxon-név / Taxon-name	Település / Settlement	Év / Year	Gyűjtő / Collector	Fájlnév / File-name
1793.	Scabiosa canescens Waldst. et Kit.	Zebegény	1950	Simon Tibor – Borsos Olga	DE-soo-31388.jpg
1794.	Scabiosa ochroleuca L.	Bódvaszilás	1950	Jakucs Pál – Kulcsár Gábor	DE-soo-31395.jpg
1794.	Scabiosa ochroleuca L.	Budapest	1909	Kocsis István	DE-soo-31398.jpg
1794.	Scabiosa ochroleuca L.	Budapest	1923	Soó Rezső	DE-soo-31403.jpg
1794.	Scabiosa ochroleuca L.	Bükkszentkereszt	1937	Igmándy József	DE-soo-31414.jpg
1794.	Scabiosa ochroleuca L.	Écs	1909	Polgár Sándor	DE-soo-31413.jpg
1794.	Scabiosa ochroleuca L.	Farmos	1923	Soó Rezső	DE-soo-31404.jpg
1794.	Scabiosa ochroleuca L.	Füzér	1949	Simon Tibor – Jakucs Pál	DE-soo-31396.jpg
1794.	Scabiosa ochroleuca L.	Hajdúdorog	1949	Igmándy József	DE-soo-31415.jpg
1794.	Scabiosa ochroleuca L.	Kiskunfélegyháza	1923	Soó Rezső	DE-soo-31405.jpg
1794.	Scabiosa ochroleuca L.	Mór	1942	Felföldy Lajos	DE-soo-31397.jpg
1794.	Scabiosa ochroleuca L.	Nagydém	1918	Polgár Sándor	DE-soo-31399.jpg
1794.	Scabiosa ochroleuca L.	Nagyszentjános	1925	Polgár Sándor	DE-soo-31412.jpg
1794.	Scabiosa ochroleuca L.	Nyírbátor	1932	Soó Rezső	DE-soo-31406.jpg
1794.	Scabiosa ochroleuca L.	Szigetújfalu	1911	Kümmerle J. Béla – Szepesfalvy János – Timkó György	DE-soo-31409.jpg
1794.	Scabiosa ochroleuca L.	Tarcal	1936	Hulják János	DE-soo-31410.jpg
1794.	Scabiosa ochroleuca L.	Téglás	1937	Máthé Imre	DE-soo-31407.jpg
1795.	Scabiosa columbaria L.	"Duna"	1904	Polgár Sándor	DE-soo-31422.jpg
1795.	Scabiosa columbaria L.	Bélapátfalva	1910	Budai József	DE-soo-31425.jpg
1795.	Scabiosa columbaria L.	Bélapátfalva	1932	Bartha Andor	DE-soo-31424.jpg
1795.	Scabiosa columbaria L.	Nagyvisnyó	1953	Vozáry Elemér	DE-soo-31426.jpg
1795.	Scabiosa columbaria L.	Nyirád	2002	Molnár Csaba	DE-soo-31418.jpg
1795.	Scabiosa columbaria L.	Surd	1948	Károlyi Árpád	DE-soo-31420.jpg
1796.	Scabiosa triandra L.	Győr	1927	Polgár Sándor	DE-soo-31438.jpg
1796.	Scabiosa triandra L.	Homokkomárom	1950	Károlyi Árpád	DE-soo-31435.jpg
1796.	Scabiosa triandra L.	Kisbajcs	1912	Polgár Sándor	DE-soo-31439.jpg
1796.	Scabiosa triandra L.	Rajka	1928	Polgár Sándor	DE-soo-31436.jpg
1796.	Scabiosa triandra L.	Szalafő	1953	Pócs Tamás	DE-soo-31434.jpg
1796.	Scabiosa triandra L.	Vámosszabadi	1908	Polgár Sándor	DE-soo-31433.jpg
1796.	Scabiosa triandra L.	Vének	1902	Polgár Sándor	DE-soo-31432.jpg
1797.	Campanula glomerata L.	Aszaló	1944	Siroki Zoltán	DE-soo-31523.jpg
1797.	Campanula glomerata L.	Balatonfüred	1946	Felföldy Lajos	DE-soo-31540.jpg
1797.	Campanula glomerata L.	Budapest	1926	Lengyel Géza	DE-soo-31530.jpg
1797.	Campanula glomerata L.	Budapest	1947	Soó Rezső	DE-soo-31535.jpg
1797.	Campanula glomerata L.	Budapest	1947	Soó Rezső	DE-soo-31539.jpg
1797.	Campanula glomerata L.	Budapest	1948	Soó Rezső	DE-soo-31536.jpg
1797.	Campanula glomerata L.	Debrecen	1933	Soó Rezső	DE-soo-31513.jpg
1797.	Campanula glomerata L.	Debrecen	1933	Soó Rezső	DE-soo-31514.jpg
1797.	Campanula glomerata L.	Eplény	1932	Polgár Sándor	DE-soo-31537.jpg
1797.	Campanula glomerata L.	Erdőbénye	1948	Soó Rezső	DE-soo-31509.jpg
1797.	Campanula glomerata L.	Hencida	1936	Kovács L.	DE-soo-31521.jpg
1797.	Campanula glomerata L.	Hencida	1937	Máthé Imre	DE-soo-31506.jpg
1797.	Campanula glomerata L.	Ipolyvece	1938	Noga Tibor	DE-soo-31531.jpg
1797.	Campanula glomerata L.	Kisgyőr	1938	Soó Rezső	DE-soo-31511.jpg
1797.	Campanula glomerata L.	Kőszeg	1932	Soó Rezső	DE-soo-31512.jpg
1797.	Campanula glomerata L.	Lébény	1927	Polgár Sándor	DE-soo-31519.jpg

Sorszám / Number	Taxon-név / Taxon-name	Település / Settlement	Év / Year	Gyűjtő / Collector	Fájlnév / File-name
1797.	<i>Campanula glomerata</i> L.	Mátraszentimre	1937	Felföldy Lajos	DE-soo-31526.jpg
1797.	<i>Campanula glomerata</i> L.	Miskolc	1948	Simon Tibor – Borsos Olga – Jakucs Pál	DE-soo-31524.jpg
1797.	<i>Campanula glomerata</i> L.	Miskolc	1950	Soó Rezső – Simon Tibor	DE-soo-31516.jpg
1797.	<i>Campanula glomerata</i> L.	Nagykovácsi	1947	Soó Rezső	DE-soo-31534.jpg
1797.	<i>Campanula glomerata</i> L.	Nyúl	1896	Polgár Sándor	DE-soo-31538.jpg
1797.	<i>Campanula glomerata</i> L.	Tarpa	1953	Simon Tibor	DE-soo-31525.jpg
1797.	<i>Campanula glomerata</i> L.	Tiborszállás	1948	Simon Tibor – Jakucs Pál	DE-soo-31515.jpg
1797.	<i>Campanula glomerata</i> L.	Tokaj	1949	-	DE-soo-31510.jpg
1797.	<i>Campanula glomerata</i> L.	Tokaj	1949	-	DE-soo-31546.jpg
1797.	<i>Campanula glomerata</i> L.	Visegrád	1949	Soó Rezső	DE-soo-31533.jpg
1797.	<i>Campanula glomerata</i> L.	Zalaújlak	1948	Károlyi Árpád	DE-soo-31527.jpg
1798.	<i>Campanula macrostachya</i> Kit.	Szentendre	1913	Degen Árpád	DE-soo-31544.jpg
1798.	<i>Campanula macrostachya</i> Kit.	Szentendre	1947	Priszter Szaniszló	DE-soo-31545.jpg
1799.	<i>Campanula cervicaria</i> L.	"Bükk-hegység"	1961	Babai Ágnes	DE-soo-31550.jpg
1799.	<i>Campanula cervicaria</i> L.	Bátorliget	1929	Tuzson János	DE-soo-31557.jpg
1799.	<i>Campanula cervicaria</i> L.	Bátorliget	1932	Soó Rezső	DE-soo-31553.jpg
1799.	<i>Campanula cervicaria</i> L.	Budapest	1923	Soó Rezső	DE-soo-31552.jpg
1799.	<i>Campanula cervicaria</i> L.	Debrecen	1931	Máthé Imre	DE-soo-31547.jpg
1799.	<i>Campanula cervicaria</i> L.	Debrecen	1933	Soó Rezső	DE-soo-31554.jpg
1799.	<i>Campanula cervicaria</i> L.	Debrecen	1934	Juhász Lajos	DE-soo-31556.jpg
1799.	<i>Campanula cervicaria</i> L.	Écs	1907	Polgár Sándor	DE-soo-31562.jpg
1799.	<i>Campanula cervicaria</i> L.	Kám	1929	Polgár Sándor	DE-soo-31563.jpg
1799.	<i>Campanula cervicaria</i> L.	Kishuta	1950	Soó Rezső	DE-soo-31549.jpg
1799.	<i>Campanula cervicaria</i> L.	Miskolc	1948	-	DE-soo-36829.jpg
1799.	<i>Campanula cervicaria</i> L.	Nyírácsád	1932	Máthé Imre	DE-soo-31555.jpg
1799.	<i>Campanula cervicaria</i> L.	Pilisszentlászló	1923	Andrasovszky József	DE-soo-31565.jpg
1799.	<i>Campanula cervicaria</i> L.	Pusztamiske	1948	Borsos Olga	DE-soo-31559.jpg
1799.	<i>Campanula cervicaria</i> L.	Tényő	1918	Polgár Sándor	DE-soo-31561.jpg
1799.	<i>Campanula cervicaria</i> L.	Tiborszállás	1948	Simon Tibor – Jakucs Pál	DE-soo-31558.jpg
1799.	<i>Campanula cervicaria</i> L.	Vác	1923	Soó Rezső	DE-soo-31551.jpg
1799.	<i>Campanula cervicaria</i> L.	Zirc	1934	Polgár Sándor	DE-soo-31564.jpg
1800.	<i>Campanula sibirica</i> L.	"Budai hegyek"	1961	Babai Ágnes	DE-soo-31586.jpg
1800.	<i>Campanula sibirica</i> L.	Balatonfüred	1928	Soó Rezső	DE-soo-31584.jpg
1800.	<i>Campanula sibirica</i> L.	Bélapátfalva	1932	Soó Rezső	DE-soo-31596.jpg
1800.	<i>Campanula sibirica</i> L.	Bélapátfalva	1948	Simon Tibor – Pólya László – Jakucs Pál	DE-soo-31597.jpg
1800.	<i>Campanula sibirica</i> L.	Budaörs	1947	Soó Rezső	DE-soo-31581.jpg
1800.	<i>Campanula sibirica</i> L.	Budapest	1914	Lengyel Géza	DE-soo-31592.jpg
1800.	<i>Campanula sibirica</i> L.	Budapest	1922	Soó Rezső	DE-soo-31580.jpg
1800.	<i>Campanula sibirica</i> L.	Budapest	1923	Soó Rezső	DE-soo-31582.jpg
1800.	<i>Campanula sibirica</i> L.	Füzér	1937	Soó Rezső	DE-soo-31578.jpg
1800.	<i>Campanula sibirica</i> L.	Háromhuta	-	Soó Rezső	DE-soo-31598.jpg
1800.	<i>Campanula sibirica</i> L.	Jósvafő	1948	Borsos Olga – Simon Tibor – Jakucs Pál	DE-soo-31583.jpg
1800.	<i>Campanula sibirica</i> L.	Miskolc	1929	Soó Rezső	DE-soo-36830.jpg
1800.	<i>Campanula sibirica</i> L.	Nagyvisnyó	1948	Simon Tibor – Pólya László – Jakucs Pál	DE-soo-31576.jpg
1800.	<i>Campanula sibirica</i> L.	Nyúl	1933	Polgár Sándor	DE-soo-31588.jpg
1800.	<i>Campanula sibirica</i> L.	Pilisszentiván	1910	Kocsis István	DE-soo-31591.jpg

Sorszám / Number	Taxon-név / Taxon-name	Település / Settlement	Év / Year	Gyűjtő / Collector	Fájlnév / File-name
1800.	Campanula sibirica L.	Pilisszentiván	1913	Filarszky Nándor – Jávorka Sándor	DE-soo-31585.jpg
1800.	Campanula sibirica L.	Rakacaszend	1952	Jakucs Pál – Ér Lajos	DE-soo-31595.jpg
1800.	Campanula sibirica L.	Tata	1929	Polgár Sándor	DE-soo-31589.jpg
1800.	Campanula sibirica L.	Tokaj	1947	Soó Rezső	DE-soo-31579.jpg
1800.	Campanula sibirica L.	Töltéstava	1910	Polgár Sándor	DE-soo-31590.jpg
1800.	Campanula sibirica L.	"Burok-völgy"	1932	Polgár Sándor	DE-soo-31587.jpg
1801.	Campanula bononiensis L.	"Badacsony"	1928	Soó Rezső	DE-soo-31680.jpg
1801.	Campanula bononiensis L.	Balatonalmádi	1924	Polgár Sándor	DE-soo-31687.jpg
1801.	Campanula bononiensis L.	Balatonudvari	1950	Felföldy Lajos	DE-soo-31695.jpg
1801.	Campanula bononiensis L.	Budakeszi	1947	Soó Rezső	DE-soo-31678.jpg
1801.	Campanula bononiensis L.	Budapest	1913	Lengyel Géza	DE-soo-31683.jpg
1801.	Campanula bononiensis L.	Budapest	1947	Soó Rezső	DE-soo-31682.jpg
1801.	Campanula bononiensis L.	Budapest	1948	Soó Rezső	DE-soo-31667.jpg
1801.	Campanula bononiensis L.	Egyek	1932	Máthé Imre	DE-soo-31669.jpg
1801.	Campanula bononiensis L.	Fertőrákos	1937	Soó Rezső	DE-soo-31679.jpg
1801.	Campanula bononiensis L.	Füzér	1937	Soó Rezső	DE-soo-31673.jpg
1801.	Campanula bononiensis L.	Győrszemere	1912	Polgár Sándor	DE-soo-31688.jpg
1801.	Campanula bononiensis L.	Jósvafő	1951	Soó Rezső	DE-soo-31671.jpg
1801.	Campanula bononiensis L.	Lengyeltóti	1931	Soó Rezső	DE-soo-31681.jpg
1801.	Campanula bononiensis L.	Martonyi	1951	Jakucs Pál – Ér Lajos	DE-soo-31685.jpg
1801.	Campanula bononiensis L.	Miskolc	1934	Soó Rezső	DE-soo-31675.jpg
1801.	Campanula bononiensis L.	Miskolc	1934	Soó Rezső	DE-soo-31676.jpg
1801.	Campanula bononiensis L.	Mór	1918	Polgár Sándor	DE-soo-31686.jpg
1801.	Campanula bononiensis L.	Nagykovácsi	1947	Soó Rezső	DE-soo-31677.jpg
1801.	Campanula bononiensis L.	Nagyvisnyó	1928	Igmándy József	DE-soo-31691.jpg
1801.	Campanula bononiensis L.	Pannonhalma	1918	Polgár Sándor	DE-soo-31689.jpg
1801.	Campanula bononiensis L.	Pomáz	1948	Koppányi Tibor	DE-soo-31692.jpg
1801.	Campanula bononiensis L.	Pusztamiske	1948	Borsos Olga	DE-soo-31693.jpg
1801.	Campanula bononiensis L.	Ravazd	1921	Polgár Sándor	DE-soo-31690.jpg
1801.	Campanula bononiensis L.	Szurdokpuszpöki	1937	Máthé Imre	DE-soo-31672.jpg
1801.	Campanula bononiensis L.	Tarcal	1923	Andrasovszky József	DE-soo-31684.jpg
1801.	Campanula bononiensis L.	Tihany	1949	Simon Tibor	DE-soo-31694.jpg
1801.	Campanula bononiensis L.	Tokaj	1947	Soó Rezső	DE-soo-31674.jpg
1802.	Campanula rapunculoides L.	Erdőbénye	1948	Soó Rezső	DE-soo-31629.jpg
1802.	Campanula rapunculoides L.	Fertőrákos	1937	Soó Rezső	DE-soo-31632.jpg
1802.	Campanula rapunculoides L.	Győrszemere	1916	Polgár Sándor	DE-soo-31619.jpg
1802.	Campanula rapunculoides L.	Kőszeg	1932	Soó Rezső	DE-soo-31633.jpg
1802.	Campanula rapunculoides L.	Mátraszentimre	1937	Felföldy Lajos	DE-soo-31622.jpg
1802.	Campanula rapunculoides L.	Miskolc	1934	Soó Rezső	DE-soo-31631.jpg
1802.	Campanula rapunculoides L.	Miskolc	1948	Simon Tibor – Borsos Olga – Jakucs Pál	DE-soo-31621.jpg
1802.	Campanula rapunculoides L.	Nagyhuta	1949	Simon Tibor – Jakucs Pál	DE-soo-31620.jpg
1802.	Campanula rapunculoides L.	Nagykovácsi	1947	Soó Rezső	DE-soo-31634.jpg
1802.	Campanula rapunculoides L.	Nagyvisnyó	1953	Vozáry Elemér	DE-soo-31615.jpg
1802.	Campanula rapunculoides L.	Nagyvisnyó	1953	Vozáry Elemér	DE-soo-31616.jpg
1802.	Campanula rapunculoides L.	"Bánkút"	1948	Kovács B.	DE-soo-31612.jpg
1802.	Campanula rapunculoides L.	Parád	1939	Igmándy József	DE-soo-31614.jpg
1802.	Campanula rapunculoides L.	Pécsely	1950	Felföldy Lajos	DE-soo-31625.jpg
1802.	Campanula rapunculoides L.	Salgótarján	1936	Soó Rezső	DE-soo-31618.jpg

Sorszám / Number	Taxon-név / Taxon-name	Település / Settlement	Év / Year	Gyűjtő / Collector	Fájlnév / File-name
1802.	<i>Campanula rapunculoides</i> L.	Somoskőújfalu	1937	Máthé Imre	DE-soo-31617.jpg
1802.	<i>Campanula rapunculoides</i> L.	Szentgál	1925	Polgár Sándor	DE-soo-31635.jpg
1802.	<i>Campanula rapunculoides</i> L.	Tényő	1918	Polgár Sándor	DE-soo-31636.jpg
1802.	<i>Campanula rapunculoides</i> L.	Tihany	1947	Pólya László	DE-soo-31623.jpg
1802.	<i>Campanula rapunculoides</i> L.	Vászoly	1950	Felföldy Lajos	DE-soo-31624.jpg
1802.	<i>Campanula rapunculoides</i> L.	Zirc	1937	Bakos Gy.	DE-soo-31626.jpg
1804.	<i>Campanula trachelium</i> L.	"Bükk-hegység"	-	Prodan, Juliu	DE-soo-31652.jpg
1804.	<i>Campanula trachelium</i> L.	Arka	1910	Thaisz Lajos	DE-soo-31665.jpg
1804.	<i>Campanula trachelium</i> L.	Bélapátfalva	1948	Simon Tibor – Pólya László – Jakucs Pál	DE-soo-31651.jpg
1804.	<i>Campanula trachelium</i> L.	Beregdaróc	1951	Simon Tibor	DE-soo-31650.jpg
1804.	<i>Campanula trachelium</i> L.	Budapest	1878	W. Steinitz	DE-soo-31663.jpg
1804.	<i>Campanula trachelium</i> L.	Eplény	1933	Polgár Sándor	DE-soo-31661.jpg
1804.	<i>Campanula trachelium</i> L.	Füzérkamlós	1937	Soó Rezső	DE-soo-31642.jpg
1804.	<i>Campanula trachelium</i> L.	"Kékes"	1905	Lengyel Géza	DE-soo-31666.jpg
1804.	<i>Campanula trachelium</i> L.	Miskolc	1934	Soó Rezső	DE-soo-31641.jpg
1804.	<i>Campanula trachelium</i> L.	Nagyoroszi	1938	Noga Tibor	DE-soo-31664.jpg
1804.	<i>Campanula trachelium</i> L.	Nagyvisnyó	1928	Igmándy József	DE-soo-31657.jpg
1804.	<i>Campanula trachelium</i> L.	Nagyvisnyó	1953	Vozáry Elemér	DE-soo-31656.jpg
1804.	<i>Campanula trachelium</i> L.	Nyúl	1898	Polgár Sándor	DE-soo-31660.jpg
1804.	<i>Campanula trachelium</i> L.	Pálháza	1952	Borsos Olga	DE-soo-31654.jpg
1804.	<i>Campanula trachelium</i> L.	Pécsely	1950	Felföldy Lajos	DE-soo-31646.jpg
1804.	<i>Campanula trachelium</i> L.	Pusztamiske	1948	Borsos Olga	DE-soo-31655.jpg
1804.	<i>Campanula trachelium</i> L.	Salgótarján	1936	Soó Rezső	DE-soo-31640.jpg
1804.	<i>Campanula trachelium</i> L.	Sátoraljaújhely	1929	Egey Antal	DE-soo-31638.jpg
1804.	<i>Campanula trachelium</i> L.	Sokorópátka	1920	Polgár Sándor	DE-soo-31662.jpg
1804.	<i>Campanula trachelium</i> L.	Szalonna	1948	Simon Tibor – Borsos Olga – Jakucs Pál	DE-soo-31648.jpg
1804.	<i>Campanula trachelium</i> L.	Tapolca	1953	Borsos Olga	DE-soo-31653.jpg
1804.	<i>Campanula trachelium</i> L.	Telkibánya	2013	Matus Gábor – Takács Attila	DE-soo-37569.jpg
1804.	<i>Campanula trachelium</i> L.	Tényő	1918	Polgár Sándor	DE-soo-31659.jpg
1804.	<i>Campanula trachelium</i> L.	Vác	1923	Soó Rezső	DE-soo-31639.jpg
1804.	<i>Campanula trachelium</i> L.	Zebegény	1950	Simon Tibor – Borsos Olga	DE-soo-31649.jpg
1804.	<i>Campanula trachelium</i> L.	Zirc	1937	Bakos Gy.	DE-soo-31644.jpg
1805.	<i>Campanula persicifolia</i> L.	Bátorliget	1926	Csinády Gerő	DE-soo-31774.jpg
1805.	<i>Campanula persicifolia</i> L.	Bátorliget	1932	Soó Rezső	DE-soo-31776.jpg
1805.	<i>Campanula persicifolia</i> L.	Budapest	1901	Baán	DE-soo-31791.jpg
1805.	<i>Campanula persicifolia</i> L.	Budapest	1922	Soó Rezső	DE-soo-31772.jpg
1805.	<i>Campanula persicifolia</i> L.	Budapest	1953	Borsos Olga	DE-soo-31781.jpg
1805.	<i>Campanula persicifolia</i> L.	Drégelypalánk	1938	Noga Tibor	DE-soo-31790.jpg
1805.	<i>Campanula persicifolia</i> L.	Drégelypalánk	1938	Noga Tibor	DE-soo-31798.jpg
1805.	<i>Campanula persicifolia</i> L.	Écs	1926	Polgár Sándor	DE-soo-31797.jpg
1805.	<i>Campanula persicifolia</i> L.	Erdőbénye	1948	Soó Rezső	DE-soo-31771.jpg
1805.	<i>Campanula persicifolia</i> L.	Felpéc	1912	Polgár Sándor	DE-soo-31777.jpg
1805.	<i>Campanula persicifolia</i> L.	Füzér	1949	Simon Tibor – Jakucs Pál	DE-soo-31783.jpg
1805.	<i>Campanula persicifolia</i> L.	Gönc	2013	Matus Gábor – Takács Attila	DE-soo-37554.jpg
1805.	<i>Campanula persicifolia</i> L.	Hollóháza	1940	Siroki Zoltán	DE-soo-31793.jpg
1805.	<i>Campanula persicifolia</i> L.	Nagydém	1920	Polgár Sándor	DE-soo-31795.jpg

Sorszám / Number	Taxon-név / Taxon-name	Település / Settlement	Év / Year	Gyűjtő / Collector	Fájlnév / File-name
1805.	Campanula persicifolia L.	Nagyvisnyó	1948	Simon Tibor – Pólya László – Jakucs Pál	DE-soo-31784.jpg
1805.	Campanula persicifolia L.	Nagyvisnyó	1953	Vozáry Elemér	DE-soo-31780.jpg
1805.	Campanula persicifolia L.	Nyírac nád	1932	Máthé Imre	DE-soo-31775.jpg
1805.	Campanula persicifolia L.	Nyírac nád	1936	Ujvárosi Miklós	DE-soo-31785.jpg
1805.	Campanula persicifolia L.	Pécs	1935	Soó Rezső	DE-soo-31773.jpg
1805.	Campanula persicifolia L.	Rezi	1953	Borsos Olga	DE-soo-31782.jpg
1805.	Campanula persicifolia L.	Szalonna	1948	Simon Tibor – Borsos Olga – Jakucs Pál	DE-soo-31794.jpg
1805.	Campanula persicifolia L.	Tényő	1898	Polgár Sándor	DE-soo-31796.jpg
1805.	Campanula persicifolia L.	Tényő	1916	Polgár Sándor	DE-soo-31778.jpg
1806.	Campanula rapunculus L.	Budapest	1888	Czakó Kálmán	DE-soo-31813.jpg
1806.	Campanula rapunculus L.	Debrecen	1915	Polgár Sándor	DE-soo-31812.jpg
1806.	Campanula rapunculus L.	Debrecen	1930	Soó Rezső	DE-soo-31799.jpg
1806.	Campanula rapunculus L.	Debrecen	1933	Juhász Lajos	DE-soo-31801.jpg
1806.	Campanula rapunculus L.	Debrecen	1933	Soó Rezső	DE-soo-31800.jpg
1806.	Campanula rapunculus L.	Eplény	1933	Polgár Sándor	DE-soo-31809.jpg
1806.	Campanula rapunculus L.	Gödöllő	1922	Soó Rezső	DE-soo-31805.jpg
1806.	Campanula rapunculus L.	Hajdú- böszörmény	1932	Soó Rezső	DE-soo-31803.jpg
1806.	Campanula rapunculus L.	Hajdúnánás	1934	Soó Rezső	DE-soo-31802.jpg
1806.	Campanula rapunculus L.	Hencida	1932	Kovács L.	DE-soo-31806.jpg
1806.	Campanula rapunculus L.	Nagydém	1918	Polgár Sándor	DE-soo-31807.jpg
1806.	Campanula rapunculus L.	Nyíregyháza	1938	Soó Rezső	DE-soo-31804.jpg
1806.	Campanula rapunculus L.	Tés	1933	Polgár Sándor	DE-soo-31808.jpg
1806.	Campanula rapunculus L.	Tét	1913	Polgár Sándor	DE-soo-31810.jpg
1807.	Campanula patula L.	Csesznek	1929	Polgár Sándor	DE-soo-31843.jpg
1807.	Campanula patula L.	Csesznek	1933	Polgár Sándor	DE-soo-31834.jpg
1807.	Campanula patula L.	Debrecen	1935	Soó Rezső	DE-soo-31818.jpg
1807.	Campanula patula L.	Füzér	1938	Soó Rezső	DE-soo-31821.jpg
1807.	Campanula patula L.	Győr	1915	Polgár Sándor	DE-soo-31836.jpg
1807.	Campanula patula L.	Hollóháza	1940	Siroki Zoltán	DE-soo-31816.jpg
1807.	Campanula patula L.	Ipolyvece	1938	Noga Tibor	DE-soo-31839.jpg
1807.	Campanula patula L.	Ipolyvece	1938	Noga Tibor	DE-soo-31840.jpg
1807.	Campanula patula L.	Kőszeg	1926	Polgár Sándor	DE-soo-31828.jpg
1807.	Campanula patula L.	Lókút	1930	Polgár Sándor	DE-soo-31835.jpg
1807.	Campanula patula L.	Mátraszentimre	1935	Soó Rezső	DE-soo-31829.jpg
1807.	Campanula patula L.	Miskolc	1950	Jakucs Pál	DE-soo-31826.jpg
1807.	Campanula patula L.	Nagyvisnyó	1928	Igmándy József	DE-soo-31827.jpg
1807.	Campanula patula L.	Nagyvisnyó	1932	Zólyomi Bálint – Máthé Imre	DE-soo-31830.jpg
1807.	Campanula patula L.	Nyírac nád	1931	Soó Rezső	DE-soo-31819.jpg
1807.	Campanula patula L.	Ófehértó	1934	Máthé Imre	DE-soo-31820.jpg
1807.	Campanula patula L.	Pusztamiske	1948	Borsos Olga	DE-soo-31841.jpg
1807.	Campanula patula L.	Rudabánya	1936	Soó Rezső	DE-soo-31832.jpg
1807.	Campanula patula L.	Sokorópátka	1920	Polgár Sándor	DE-soo-31838.jpg
1807.	Campanula patula L.	Tarpa	1948	Pólya László – Simon Tibor – Jakucs Pál	DE-soo-31825.jpg
1807.	Campanula patula L.	Uzsa	1950	Felföldy Lajos	DE-soo-31824.jpg
1807.	Campanula patula L.	Vének	1905	Polgár Sándor	DE-soo-31837.jpg
1808.	Campanula rotundifolia L.	Bagamér	1932	Máthé Imre	DE-soo-31732.jpg

Sorszám / Number	Taxon-név / Taxon-name	Település / Settlement	Év / Year	Gyűjtő / Collector	Fájlnév / File-name
1808.	<i>Campanula rotundifolia</i> L.	Bátorliget	1914	Lengyel Géza	DE-soo-31755.jpg
1808.	<i>Campanula rotundifolia</i> L.	Bátorliget	1948	Simon Tibor – Jakucs Pál – Borsos Olga	DE-soo-31740.jpg
1808.	<i>Campanula rotundifolia</i> L.	Bodajk	1926	Polgár Sándor	DE-soo-31743.jpg
1808.	<i>Campanula rotundifolia</i> L.	Bódvarákó	1918	Hulják János	DE-soo-31753.jpg
1808.	<i>Campanula rotundifolia</i> L.	Bódvaszilas	1950	Jakucs Pál – Kulcsár Gábor	DE-soo-31752.jpg
1808.	<i>Campanula rotundifolia</i> L.	Bódvaszilas	1951	Soó Rezső – Jakucs Pál – Ér Lajos	DE-soo-31724.jpg
1808.	<i>Campanula rotundifolia</i> L.	Budapest	1909	Kocsis István	DE-soo-31757.jpg
1808.	<i>Campanula rotundifolia</i> L.	Budapest	1923	Soó Rezső	DE-soo-31728.jpg
1808.	<i>Campanula rotundifolia</i> L.	Debrecen	1931	Máthé Imre	DE-soo-31735.jpg
1808.	<i>Campanula rotundifolia</i> L.	Debrecen	1934	Soó Rezső	DE-soo-31736.jpg
1808.	<i>Campanula rotundifolia</i> L.	Debrecen	1935	Soó Rezső	DE-soo-31734.jpg
1808.	<i>Campanula rotundifolia</i> L.	Debrecen	1942	Felföldy Lajos	DE-soo-31742.jpg
1808.	<i>Campanula rotundifolia</i> L.	Füzér	1936	Kiss Árpád	DE-soo-31720.jpg
1808.	<i>Campanula rotundifolia</i> L.	Gyöngyös	1952	Soó Rezső	DE-soo-31738.jpg
1808.	<i>Campanula rotundifolia</i> L.	Győr	1905	Polgár Sándor	DE-soo-31749.jpg
1808.	<i>Campanula rotundifolia</i> L.	Gyulakeszi	1938	Soó Rezső	DE-soo-31730.jpg
1808.	<i>Campanula rotundifolia</i> L.	Hajdúbagos	1933	Soó Rezső	DE-soo-31731.jpg
1808.	<i>Campanula rotundifolia</i> L.	Kács	1938	Igmándy József	DE-soo-31739.jpg
1808.	<i>Campanula rotundifolia</i> L.	Kajárpéc	1913	Polgár Sándor	DE-soo-31750.jpg
1808.	<i>Campanula rotundifolia</i> L.	Nyíracsad	1934	Máthé Imre	DE-soo-31718.jpg
1808.	<i>Campanula rotundifolia</i> L.	Nyúl	1924	Polgár Sándor	DE-soo-31747.jpg
1808.	<i>Campanula rotundifolia</i> L.	Pannonhalma	1918	Polgár Sándor	DE-soo-31744.jpg
1808.	<i>Campanula rotundifolia</i> L.	Pannonhalma	1934	Polgár Sándor	DE-soo-31746.jpg
1808.	<i>Campanula rotundifolia</i> L.	Parád	1938	Felföldy Lajos	DE-soo-31741.jpg
1808.	<i>Campanula rotundifolia</i> L.	Ravazd	1913	Polgár Sándor	DE-soo-31751.jpg
1808.	<i>Campanula rotundifolia</i> L.	Somoskőújfalu	1937	Máthé Imre	DE-soo-31719.jpg
1808.	<i>Campanula rotundifolia</i> L.	Tarjánpuszta	1913	Polgár Sándor	DE-soo-31745.jpg
1808.	<i>Campanula rotundifolia</i> L.	Téglás	1937	Máthé Imre	DE-soo-31733.jpg
1808.	<i>Campanula rotundifolia</i> L.	Telki	1947	Soó Rezső	DE-soo-31727.jpg
1808.	<i>Campanula rotundifolia</i> L.	Telkibánya	1937	Hulják János	DE-soo-31756.jpg
1808.	<i>Campanula rotundifolia</i> L.	Vácrátót	1950	Kárpáti István	DE-soo-31754.jpg
1808.	<i>Campanula rotundifolia</i> L.	Veszprém	1925	Polgár Sándor	DE-soo-31748.jpg
1808.	<i>Campanula rotundifolia</i> L.	Veszprém	1931	Soó Rezső	DE-soo-31729.jpg
1808.	<i>Campanula rotundifolia</i> L.	Zebegény	1947	Soó Rezső	DE-soo-31726.jpg
1811.	<i>Adenophora liliifolia</i> (L.) Ledeb. ex A. DC.	Bátorliget	1934	Soó Rezső	DE-soo-31860.jpg
1811.	<i>Adenophora liliifolia</i> (L.) Ledeb. ex A. DC.	Kiskőrös	1921	Boros Ádám	DE-soo-31857.jpg
1811.	<i>Adenophora liliifolia</i> (L.) Ledeb. ex A. DC.	Kiskőrös	1925	Lengyel Géza	DE-soo-31859.jpg
1811.	<i>Adenophora liliifolia</i> (L.) Ledeb. ex A. DC.	Ócsa	1934	Boros Ádám	DE-soo-31861.jpg
1812.	<i>Legousia speculum-veneris</i> (L.) Chaix	Győr	1916	Polgár Sándor	DE-soo-31866.jpg
1812.	<i>Legousia speculum-veneris</i> (L.) Chaix	Siklós	1929	Kovács L.	DE-soo-31865.jpg
1812.	<i>Legousia speculum-veneris</i> (L.) Chaix	Tata	2002	Sramkó Gábor	DE-soo-31863.jpg
1812.	<i>Legousia speculum-veneris</i> (L.) Chaix	Tata	2002	Sramkó Gábor	DE-soo-31864.jpg

Sorszám / Number	Taxon-név / Taxon-name	Település / Settlement	Év / Year	Gyűjtő / Collector	Fájlnév / File-name
1813.	Asyneuma canescens (Waldst. et Kit.) Griseb. et Schenk	Abaújszántó	1948	Soó Rezső	DE-soo-31869.jpg
1813.	Asyneuma canescens (Waldst. et Kit.) Griseb. et Schenk	Budapest	1932	Pénzes Antal	DE-soo-31871.jpg
1813.	Asyneuma canescens (Waldst. et Kit.) Griseb. et Schenk	Jósvafő	1951	Soó Rezső – Jakucs Pál – Ér Lajos	DE-soo-31868.jpg
1813.	Asyneuma canescens (Waldst. et Kit.) Griseb. et Schenk	Somoskőújfalu	1937	Máthé Imre	DE-soo-31870.jpg
1813.	Asyneuma canescens (Waldst. et Kit.) Griseb. et Schenk	Szerencs	1936	Hulják János	DE-soo-31872.jpg
1814.	Phyteuma spicatum L.	Ágfalva	1937	Soó Rezső	DE-soo-31893.jpg
1814.	Phyteuma spicatum L.	Kemence	1930	Kárpáti Zoltán	DE-soo-31894.jpg
1814.	Phyteuma spicatum L.	Kishuta	1950	Soó Rezső	DE-soo-31892.jpg
1814.	Phyteuma spicatum L.	Kőszeg	1926	Polgár Sándor	DE-soo-31883.jpg
1814.	Phyteuma spicatum L.	Pálháza	1938	Soó Rezső	DE-soo-31891.jpg
1814.	Phyteuma spicatum L.	Sopron	1949	Csapody István	DE-soo-31880.jpg
1814.	Phyteuma spicatum L.	Zalalövő	1953	Pócs Tamás	DE-soo-31884.jpg
1815.	Phyteuma orbiculare L.	Eplény	1931	Polgár Sándor	DE-soo-31910.jpg
1815.	Phyteuma orbiculare L.	Gánt	1936	Boros Ádám	DE-soo-31907.jpg
1815.	Phyteuma orbiculare L.	Gyenesdiás	1928	Soó Rezső	DE-soo-31925.jpg
1815.	Phyteuma orbiculare L.	Nagykanizsa	1949	Károlyi Árpád	DE-soo-31909.jpg
1815.	Phyteuma orbiculare L.	Nagyvisnyó	1952	Simon Tibor – Vozáry Elemér	DE-soo-31912.jpg
1815.	Phyteuma orbiculare L.	Pilisszentiván	1914	Degen Árpád	DE-soo-31906.jpg
1816.	Jasione montana L.	Bakony- szentlászló	1907	Polgár Sándor	DE-soo-31942.jpg
1816.	Jasione montana L.	Baktalórántháza	1933	Soó Rezső	DE-soo-31952.jpg
1816.	Jasione montana L.	Debrecen	1932	Soó Rezső	DE-soo-31956.jpg
1816.	Jasione montana L.	Debrecen	1933	Soó Rezső	DE-soo-31957.jpg
1816.	Jasione montana L.	Debrecen	1937	Felföldy Lajos	DE-soo-31945.jpg
1816.	Jasione montana L.	Debrecen	1945	Felföldy Lajos	DE-soo-31946.jpg
1816.	Jasione montana L.	Fenyőfő	1929	Soó Rezső	DE-soo-31951.jpg
1816.	Jasione montana L.	Gönc	1938	Hulják János	DE-soo-31960.jpg
1816.	Jasione montana L.	Hosszúpályi	1932	Máthé Imre	DE-soo-31955.jpg
1816.	Jasione montana L.	Kishuta	1950	Pócs Tamás	DE-soo-31940.jpg
1816.	Jasione montana L.	Nagydém	1912	Polgár Sándor	DE-soo-31941.jpg
1816.	Jasione montana L.	Nyíraczád	1932	Máthé Imre	DE-soo-31953.jpg
1816.	Jasione montana L.	Nyirád	2002	Molnár Csaba	DE-soo-31961.jpg
1816.	Jasione montana L.	Nyírmártonfalva	1934	Máthé Imre	DE-soo-31948.jpg
1816.	Jasione montana L.	Pusztamiske	1948	Borsos Olga	DE-soo-31944.jpg
1816.	Jasione montana L.	Salgótarján	1936	Soó Rezső	DE-soo-31949.jpg
1816.	Jasione montana L.	Somoskőújfalu	1931	Hulják János	DE-soo-31959.jpg
1816.	Jasione montana L.	Téglás	1937	Máthé Imre	DE-soo-31954.jpg
1816.	Jasione montana L.	Tét	1912	Polgár Sándor	DE-soo-31943.jpg
1816.	Jasione montana L.	Vác	1949	Soó Rezső – Simon Tibor – Jakucs Pál	DE-soo-31950.jpg
1817.	Eupatorium cannabinum L.	Bükkszentkereszt	1936	Kovács L.	DE-soo-31974.jpg
1817.	Eupatorium cannabinum L.	Debrecen	1931	Soó Rezső	DE-soo-31967.jpg
1817.	Eupatorium cannabinum L.	Eger	1948	Koppányi Tibor	DE-soo-31972.jpg
1817.	Eupatorium cannabinum L.	Miskolc	1938	Soó Rezső	DE-soo-31968.jpg
1817.	Eupatorium cannabinum L.	Mór	1942	Felföldy Lajos	DE-soo-31971.jpg
1817.	Eupatorium cannabinum L.	Siófok	1927	Polgár Sándor	DE-soo-31975.jpg

Sorszám / Number	Taxon-név / Taxon-name	Település / Settlement	Év / Year	Gyűjtő / Collector	Fájlnév / File-name
1817.	<i>Eupatorium cannabinum</i> L.	Tiszavasvári	1949	Igmándy József	DE-soo-31973.jpg
1821.	<i>Solidago virgaurea</i> L.	Aranyosapáti	1933	Soó Rezső	DE-soo-32027.jpg
1821.	<i>Solidago virgaurea</i> L.	Badacsony- tördemic	1953	Felföldy Lajos – Tóth L.	DE-soo-32021.jpg
1821.	<i>Solidago virgaurea</i> L.	Bagamér	1932	Soó Rezső	DE-soo-32023.jpg
1821.	<i>Solidago virgaurea</i> L.	Bakony- szentlászló	1898	Polgár Sándor	DE-soo-32045.jpg
1821.	<i>Solidago virgaurea</i> L.	Bátorliget	1932	Soó Rezső	DE-soo-32025.jpg
1821.	<i>Solidago virgaurea</i> L.	Budapest	1909	Kocsis István	DE-soo-32049.jpg
1821.	<i>Solidago virgaurea</i> L.	Debrecen	1931	Soó Rezső	DE-soo-32020.jpg
1821.	<i>Solidago virgaurea</i> L.	Diósjenő	1949	Pólya László	DE-soo-32038.jpg
1821.	<i>Solidago virgaurea</i> L.	Écs	1913	Polgár Sándor	DE-soo-32042.jpg
1821.	<i>Solidago virgaurea</i> L.	Eger	1948	Koppányi Tibor	DE-soo-32039.jpg
1821.	<i>Solidago virgaurea</i> L.	Felpéc	1916	Polgár Sándor	DE-soo-32046.jpg
1821.	<i>Solidago virgaurea</i> L.	Fenyőfő	1929	Soó Rezső	DE-soo-32028.jpg
1821.	<i>Solidago virgaurea</i> L.	Martonyi	1951	Jakucs Pál – Ér Lajos	DE-soo-32035.jpg
1821.	<i>Solidago virgaurea</i> L.	Mátraszentimre	1937	Máthé Imre	DE-soo-32031.jpg
1821.	<i>Solidago virgaurea</i> L.	Nyíraczád	1932	Soó Rezső	DE-soo-32024.jpg
1821.	<i>Solidago virgaurea</i> L.	Nyíregyháza	1933	Soó Rezső	DE-soo-32026.jpg
1821.	<i>Solidago virgaurea</i> L.	"Hódosér"	1937	Bakos Gy.	DE-soo-32041.jpg
1821.	<i>Solidago virgaurea</i> L.	Pusztamiske	1948	Borsos Olga	DE-soo-32037.jpg
1821.	<i>Solidago virgaurea</i> L.	Soltvadkert	1927	Polgár Sándor	DE-soo-32044.jpg
1821.	<i>Solidago virgaurea</i> L.	Szentgál	1925	-	DE-soo-32047.jpg
1821.	<i>Solidago virgaurea</i> L.	Tállya	1939	Hulják János	DE-soo-32048.jpg
1821.	<i>Solidago virgaurea</i> L.	Tapolca	1953	Borsos Olga	DE-soo-32036.jpg
1821.	<i>Solidago virgaurea</i> L.	Tarpa	1948	Simon Tibor – Jakucs Pál	DE-soo-32034.jpg
1823.	<i>Solidago gigantea</i> Aiton	Baks	1947	Timár Lajos	DE-soo-32006.jpg
1823.	<i>Solidago gigantea</i> Aiton	Bó	1927	Kálovics Rezső	DE-soo-32001.jpg
1823.	<i>Solidago gigantea</i> Aiton	Budapest	1909	Kocsis István	DE-soo-32017.jpg
1823.	<i>Solidago gigantea</i> Aiton	Budapest	1921	Boros Ádám	DE-soo-32014.jpg
1823.	<i>Solidago gigantea</i> Aiton	Budapest	1947	Soó Rezső	DE-soo-32007.jpg
1823.	<i>Solidago gigantea</i> Aiton	Göd	1916	Degen Árpád	DE-soo-32016.jpg
1823.	<i>Solidago gigantea</i> Aiton	Győr	1918	Boros Ádám	DE-soo-32015.jpg
1823.	<i>Solidago gigantea</i> Aiton	Győr	1929	Polgár Sándor	DE-soo-32011.jpg
1823.	<i>Solidago gigantea</i> Aiton	Győrszemere	1933	Polgár Sándor	DE-soo-32012.jpg
1823.	<i>Solidago gigantea</i> Aiton	Kisar	1952	Simon Tibor – Vozáry Elemér	DE-soo-32005.jpg
1823.	<i>Solidago gigantea</i> Aiton	Nagykanizsa	1949	Károlyi Árpád	DE-soo-32008.jpg
1823.	<i>Solidago gigantea</i> Aiton	Recsk	2000	Molnár Csaba	DE-soo-31999.jpg
1823.	<i>Solidago gigantea</i> Aiton	Recsk	2000	Molnár Csaba	DE-soo-32000.jpg
1823.	<i>Solidago gigantea</i> Aiton	Szarvas	1947	Soó Rezső	DE-soo-32004.jpg
1825.	<i>Bellis perennis</i> L.	Aszófő	1946	Felföldy Lajos	DE-soo-32058.jpg
1825.	<i>Bellis perennis</i> L.	Csesznek	1953	Kulcsár Gábor – Vozáry Elemér	DE-soo-32063.jpg
1825.	<i>Bellis perennis</i> L.	Debrecen	1936	Felföldy Lajos	DE-soo-32057.jpg
1825.	<i>Bellis perennis</i> L.	Debrecen	1938	Soó Rezső	DE-soo-32082.jpg
1825.	<i>Bellis perennis</i> L.	Dunakeszi	1928	Egey Antal	DE-soo-32083.jpg
1825.	<i>Bellis perennis</i> L.	Győr	1916	Polgár Sándor	DE-soo-32067.jpg
1825.	<i>Bellis perennis</i> L.	Győrzámoly	1929	Polgár Sándor	DE-soo-32066.jpg
1825.	<i>Bellis perennis</i> L.	Ipolyvece	1938	Noga Tibor	DE-soo-32069.jpg

Sorszám / Number	Taxon-név / Taxon-name	Település / Settlement	Év / Year	Gyűjtő / Collector	Fájlnév / File-name
1825.	Bellis perennis L.	Nagykanizsa	1949	Károlyi Árpád	DE-soo-32068.jpg
1825.	Bellis perennis L.	Nagykovácsi	1949	Soó Rezső	DE-soo-32080.jpg
1825.	Bellis perennis L.	Nagymaros	1878	Bohatsch, Ferdinand	DE-soo-32071.jpg
1825.	Bellis perennis L.	Örvényes	1951	Felföldy Lajos	DE-soo-32059.jpg
1825.	Bellis perennis L.	Pusztamiske	1948	Borsos Olga	DE-soo-32064.jpg
1825.	Bellis perennis L.	Sopron	1944	Igmándy József	DE-soo-32065.jpg
1825.	Bellis perennis L.	Tihany	1947	Pólya László	DE-soo-32062.jpg
1825.	Bellis perennis L.	Vállaj	1948	Simon Tibor – Jakucs Pál	DE-soo-32061.jpg
1828.	Aster linosyris (L.) Bernh.	Berettyóújfalu	2011	Molnár V. Attila – Sramkó Gábor – Lovas-Kiss Ádám – Takács Attila	DE-soo-32093.jpg
1828.	Aster linosyris (L.) Bernh.	Bódvarákó	1951	Jakucs Pál – Ér Lajos	DE-soo-32112.jpg
1828.	Aster linosyris (L.) Bernh.	Bódvaszilás	1950	Jakucs Pál – Kulcsár Gábor	DE-soo-32111.jpg
1828.	Aster linosyris (L.) Bernh.	Budapest	1922	Magyar Pál	DE-soo-32095.jpg
1828.	Aster linosyris (L.) Bernh.	Budapest	1948	Soó Rezső	DE-soo-32096.jpg
1828.	Aster linosyris (L.) Bernh.	Diósjenő	1949	Pólya László	DE-soo-32105.jpg
1828.	Aster linosyris (L.) Bernh.	Dömös	1948	Soó Rezső	DE-soo-32098.jpg
1828.	Aster linosyris (L.) Bernh.	Füzérkomlós	1939	Soó Rezső	DE-soo-32100.jpg
1828.	Aster linosyris (L.) Bernh.	Győr	1924	Polgár Sándor	DE-soo-32109.jpg
1828.	Aster linosyris (L.) Bernh.	Győr	1930	Polgár Sándor	DE-soo-32108.jpg
1828.	Aster linosyris (L.) Bernh.	Hajdúnánás	2012	Takács Attila	DE-soo-37511.jpg
1828.	Aster linosyris (L.) Bernh.	Hortobágy	1947	Kovács B.	DE-soo-32107.jpg
1828.	Aster linosyris (L.) Bernh.	Nagykanizsa	1948	Károlyi Árpád	DE-soo-32113.jpg
1828.	Aster linosyris (L.) Bernh.	Sárospatak	1931	Hargitai Zoltán	DE-soo-32102.jpg
1828.	Aster linosyris (L.) Bernh.	Szurdokpuszpöki	1937	Máthé Imre	DE-soo-32101.jpg
1828.	Aster linosyris (L.) Bernh.	Tállya	1939	Hulják János	DE-soo-32114.jpg
1828.	Aster linosyris (L.) Bernh.	Tarpa	1948	Simon Tibor – Jakucs Pál	DE-soo-32103.jpg
1828.	Aster linosyris (L.) Bernh.	Tiszavasvári	1949	Igmándy József	DE-soo-32106.jpg
1828.	Aster linosyris (L.) Bernh.	Tokaj	1933	Soó Rezső	DE-soo-32099.jpg
1828.	Aster linosyris (L.) Bernh.	Visonta	2001	Molnár Csaba	DE-soo-32094.jpg
1828.	Aster linosyris (L.) Bernh.	Zebegény	1950	Simon Tibor – Borsos Olga	DE-soo-32104.jpg
1829.	Aster sedifolius L.	Bélmegyer	1934	Máthé Imre	DE-soo-32149.jpg
1829.	Aster sedifolius L.	Biharnagybajom	1949	Károlyi Árpád	DE-soo-32139.jpg
1829.	Aster sedifolius L.	Budaörs	1924	Lengyel Géza	DE-soo-32136.jpg
1829.	Aster sedifolius L.	Debrecen	1924	Máthé Imre	DE-soo-32148.jpg
1829.	Aster sedifolius L.	Debrecen	1931	Soó Rezső	DE-soo-32145.jpg
1829.	Aster sedifolius L.	Egyek	1932	Soó Rezső	DE-soo-36834.jpg
1829.	Aster sedifolius L.	Gáborján	1938	Kovács L.	DE-soo-32142.jpg
1829.	Aster sedifolius L.	Gulács	1951	Simon Tibor	DE-soo-32151.jpg
1829.	Aster sedifolius L.	Győrszemere	1926	Polgár Sándor	DE-soo-32155.jpg
1829.	Aster sedifolius L.	Gyula	1935	Soó Rezső	DE-soo-32150.jpg
1829.	Aster sedifolius L.	Hajdúnánás	1937	Ujvárosi Miklós	DE-soo-32147.jpg
1829.	Aster sedifolius L.	Hencida	1936	Kovács L.	DE-soo-32141.jpg
1829.	Aster sedifolius L.	Karcag	1933	Oláh J.	DE-soo-32146.jpg
1829.	Aster sedifolius L.	Kétegyháza	1923	Lengyel Géza	DE-soo-32137.jpg
1829.	Aster sedifolius L.	Körösszegapáti	1949	Károlyi Árpád	DE-soo-32140.jpg
1829.	Aster sedifolius L.	Szabadkígyós	1922	Magyar Pál	DE-soo-32144.jpg

Sorszám / Number	Taxon-név / Taxon-name	Település / Settlement	Év / Year	Gyűjtő / Collector	Fájlnév / File-name
1829.	<i>Aster sedifolius</i> L.	Tiszavasvári	1949	Igmándy József	DE-soo-32153.jpg
1830.	<i>Aster tripolium</i> L.	Balmazújváros	1932	Soó Rezső	DE-soo-32201.jpg
1830.	<i>Aster tripolium</i> L.	Bőny	1929	Polgár Sándor	DE-soo-32214.jpg
1830.	<i>Aster tripolium</i> L.	Budapest	1909	Kocsis István	DE-soo-32220.jpg
1830.	<i>Aster tripolium</i> L.	Budapest	1910	Szepesfalvy János	DE-soo-32205.jpg
1830.	<i>Aster tripolium</i> L.	Bugyi	1917	Magyar Ant.	DE-soo-32222.jpg
1830.	<i>Aster tripolium</i> L.	Debrecen	1930	Soó Rezső	DE-soo-32200.jpg
1830.	<i>Aster tripolium</i> L.	Debrecen	1931	Soó Rezső	DE-soo-32202.jpg
1830.	<i>Aster tripolium</i> L.	Debrecen	1932	Máthé Imre	DE-soo-32195.jpg
1830.	<i>Aster tripolium</i> L.	Debrecen	1934	Máthé Imre	DE-soo-32206.jpg
1830.	<i>Aster tripolium</i> L.	Debrecen	1935	Soó Rezső	DE-soo-32203.jpg
1830.	<i>Aster tripolium</i> L.	Debrecen	1946	Soó Rezső	DE-soo-32197.jpg
1830.	<i>Aster tripolium</i> L.	Debrecen	1947	Soó Rezső	DE-soo-32196.jpg
1830.	<i>Aster tripolium</i> L.	Egyek	1932	Soó Rezső	DE-soo-32199.jpg
1830.	<i>Aster tripolium</i> L.	Farmos	1923	Soó Rezső	DE-soo-32190.jpg
1830.	<i>Aster tripolium</i> L.	Győr	1898	Polgár Sándor	DE-soo-32212.jpg
1830.	<i>Aster tripolium</i> L.	Gyórság	1908	Polgár Sándor	DE-soo-32213.jpg
1830.	<i>Aster tripolium</i> L.	Hajdúbagos	1933	Soó Rezső	DE-soo-32192.jpg
1830.	<i>Aster tripolium</i> L.	Hajdúbagos	1933	Soó Rezső	DE-soo-32193.jpg
1830.	<i>Aster tripolium</i> L.	Hajdúnánás	1935	Ujvárosi Miklós	DE-soo-32208.jpg
1830.	<i>Aster tripolium</i> L.	Hencida	1926	Kovács L.	DE-soo-32209.jpg
1830.	<i>Aster tripolium</i> L.	Kállósemjén	1934	Soó Rezső	DE-soo-32191.jpg
1830.	<i>Aster tripolium</i> L.	Konyár	1949	Soó Rezső	DE-soo-32194.jpg
1830.	<i>Aster tripolium</i> L.	Kunszentmiklós	1905	Kocsis István	DE-soo-32219.jpg
1830.	<i>Aster tripolium</i> L.	Makó	1912	Degen Árpád	DE-soo-32218.jpg
1830.	<i>Aster tripolium</i> L.	Mezőzombor	2003	Molnár Csaba	DE-soo-32185.jpg
1830.	<i>Aster tripolium</i> L.	Nyírac nád	1932	Soó Rezső	DE-soo-32186.jpg
1830.	<i>Aster tripolium</i> L.	Nyírac nád	1932	Soó Rezső	DE-soo-32187.jpg
1830.	<i>Aster tripolium</i> L.	Nyírbéltek	1932	Soó Rezső	DE-soo-32188.jpg
1830.	<i>Aster tripolium</i> L.	Penészlek	1932	Soó Rezső	DE-soo-32189.jpg
1830.	<i>Aster tripolium</i> L.	Püspökladány	1935	Soó Rezső	DE-soo-32198.jpg
1830.	<i>Aster tripolium</i> L.	Sarród	1928	Polgár Sándor	DE-soo-32215.jpg
1830.	<i>Aster tripolium</i> L.	Siófok	1922	Polgár Sándor	DE-soo-32216.jpg
1830.	<i>Aster tripolium</i> L.	Soltvadkert	1927	Polgár Sándor	DE-soo-32217.jpg
1830.	<i>Aster tripolium</i> L.	Tata	2002	Sramkó Gábor	DE-soo-37513.jpg
1830.	<i>Aster tripolium</i> L.	Tiszavasvári	1949	Igmándy József	DE-soo-32210.jpg
1830.	<i>Aster tripolium</i> L.	Tiszavasvári	1949	Igmándy József	DE-soo-32211.jpg
1830.	<i>Aster tripolium</i> L.	Üllő	1900	Kocsis István	DE-soo-32221.jpg
1831.	<i>Aster amellus</i> L.	Budapest	1947	Soó Rezső	DE-soo-32160.jpg
1831.	<i>Aster amellus</i> L.	Budapest	1948	Papp József	DE-soo-32175.jpg
1831.	<i>Aster amellus</i> L.	Budapest	1948	Soó Rezső	DE-soo-32161.jpg
1831.	<i>Aster amellus</i> L.	Eger	1948	Koppányi Tibor	DE-soo-32169.jpg
1831.	<i>Aster amellus</i> L.	Felpéc	1931	Polgár Sándor	DE-soo-32172.jpg
1831.	<i>Aster amellus</i> L.	Herceghút	1938	Hargitai Zoltán	DE-soo-32166.jpg
1831.	<i>Aster amellus</i> L.	Jósvafő	1951	Soó Rezső – Jakucs Pál – Ér Lajos	DE-soo-32178.jpg
1831.	<i>Aster amellus</i> L.	Kajárpéc	1912	Polgár Sándor	DE-soo-32173.jpg
1831.	<i>Aster amellus</i> L.	Pusztamiske	1948	Borsos Olga	DE-soo-32167.jpg
1831.	<i>Aster amellus</i> L.	Tarcal	1936	Hulják János	DE-soo-32174.jpg

Sorszám / Number	Taxon-név / Taxon-name	Település / Settlement	Év / Year	Gyűjtő / Collector	Fájlnév / File-name
1831.	Aster amellus L.	Tokaj	1933	Soó Rezső	DE-soo-32164.jpg
1831.	Aster amellus L.	Visegrád	1949	Soó Rezső	DE-soo-32159.jpg
1831.	Aster amellus L.	Visegrád	1949	Soó Rezső	DE-soo-32163.jpg
1831.	Aster amellus L.	Zalaszentiván	1953	Pócs Tamás	DE-soo-32171.jpg
1831.	Aster amellus L.	Zebegény	1950	Simon Tibor – Borsos Olga	DE-soo-32168.jpg
1832.	Aster novae-angliae L.	Budapest	1948	Papp József	DE-soo-32225.jpg
1832.	Aster novae-angliae L.	Budapest	1948	Papp József	DE-soo-32226.jpg
1833.	Aster novi-belgii L.	Budapest	1948	Papp József	DE-soo-32232.jpg
1833.	Aster novi-belgii L.	Győr	1927	Polgár Sándor	DE-soo-32234.jpg
1835.	Aster × salignus Willd.	"Hanság"	1930	Polgár Sándor	DE-soo-32236.jpg
1835.	Aster × salignus Willd.	Alcsut	-	Simon Tibor	DE-soo-32238.jpg
1835.	Aster × salignus Willd.	Sopron	1920	Polgár Sándor	DE-soo-32237.jpg
1836.	Aster lanceolatus Willd.	Ásványráró	1912	Polgár Sándor	DE-soo-32241.jpg
1836.	Aster lanceolatus Willd.	Szúcsi	2000	Molnár Csaba	DE-soo-32239.jpg
1837.	Aster tradescantii L.	Győr	1939	Polgár Sándor	DE-soo-32242.jpg
1837.	Aster tradescantii L.	Ikrény	1930	Polgár Sándor	DE-soo-32243.jpg
1833. × 1834.	Aster × versicolor Willd. (A. novi-belgii × laevis)	Budapest	1888	Thaisz Lajos	DE-soo-32230.jpg
1833. × 1834.	Aster × versicolor Willd. (A. novi-belgii × laevis)	Budapest	-	Steinitz	DE-soo-32229.jpg
1838.	Erigeron annuus (L.) Pers.	"Badacsony"	1928	Soó Rezső	DE-soo-32258.jpg
1838.	Erigeron annuus (L.) Pers.	Bakony- szentlászló	1930	Polgár Sándor	DE-soo-32277.jpg
1838.	Erigeron annuus (L.) Pers.	Baks	1947	Timár Lajos	DE-soo-32266.jpg
1838.	Erigeron annuus (L.) Pers.	Barabás	1948	Simon Tibor – Jakucs Pál	DE-soo-32273.jpg
1838.	Erigeron annuus (L.) Pers.	Bátorliget	1932	Soó Rezső	DE-soo-32254.jpg
1838.	Erigeron annuus (L.) Pers.	Bátorliget	1948	Simon Tibor – Borsos Olga – Jakucs Pál	DE-soo-32270.jpg
1838.	Erigeron annuus (L.) Pers.	Beregdaróc	1951	Simon Tibor – Jakucs Pál	DE-soo-32252.jpg
1838.	Erigeron annuus (L.) Pers.	Bőny	1929	Polgár Sándor	DE-soo-32279.jpg
1838.	Erigeron annuus (L.) Pers.	Budapest	1909	Kocsis István	DE-soo-32282.jpg
1838.	Erigeron annuus (L.) Pers.	Budapest	1910	Lengyel Géza	DE-soo-32283.jpg
1838.	Erigeron annuus (L.) Pers.	Csesznek	1928	Polgár Sándor	DE-soo-32276.jpg
1838.	Erigeron annuus (L.) Pers.	Debrecen	1935	Soó Rezső	DE-soo-32262.jpg
1838.	Erigeron annuus (L.) Pers.	Gáborján	1936	Kovács L.	DE-soo-32250.jpg
1838.	Erigeron annuus (L.) Pers.	Győrszemere	1927	Polgár Sándor	DE-soo-32249.jpg
1838.	Erigeron annuus (L.) Pers.	Igal	1920	Nagy Irén	DE-soo-32281.jpg
1838.	Erigeron annuus (L.) Pers.	Nyíregyháza	1938	Ubrizsy Gábor	DE-soo-32267.jpg
1838.	Erigeron annuus (L.) Pers.	Panyola	1948	Pólya László – Simon Tibor – Jakucs Pál	DE-soo-32271.jpg
1838.	Erigeron annuus (L.) Pers.	Pusztamiske	1948	Borsos Olga	DE-soo-32272.jpg
1838.	Erigeron annuus (L.) Pers.	Rajka	1928	Polgár Sándor	DE-soo-32278.jpg
1838.	Erigeron annuus (L.) Pers.	Terem	1934	Soó Rezső	DE-soo-32256.jpg
1838.	Erigeron annuus (L.) Pers.	Tihany	1938	Soó Rezső	DE-soo-32257.jpg
1838.	Erigeron annuus (L.) Pers.	Tiszalök	1929	Igmándy József	DE-soo-32274.jpg
1838.	Erigeron annuus (L.) Pers.	Tiszavasvári	1948	Igmándy József	DE-soo-32275.jpg
1838.	Erigeron annuus (L.) Pers.	Tornyospálca	1933	Soó Rezső	DE-soo-32255.jpg
1838.	Erigeron annuus (L.) Pers.	Vácrátót	1949	Soó Rezső	DE-soo-32251.jpg
1838.	Erigeron annuus (L.) Pers.	Vácrátót	1949	Soó Rezső	DE-soo-32260.jpg
1839.	Erigeron acris L.	Balatonboglár	1911	Polgár Sándor	DE-soo-32320.jpg

Sorszám / Number	Taxon-név / Taxon-name	Település / Settlement	Év / Year	Gyűjtő / Collector	Fájlnév / File-name
1839.	<i>Erigeron acris</i> L.	Bátonyterenye	1924	Hulják János	DE-soo-32302.jpg
1839.	<i>Erigeron acris</i> L.	Bükkszentkereszt	1937	Igmándy József	DE-soo-32297.jpg
1839.	<i>Erigeron acris</i> L.	Csesznek	1933	Polgár Sándor	DE-soo-32323.jpg
1839.	<i>Erigeron acris</i> L.	Csókakő	1942	Felföldy Lajos	DE-soo-32294.jpg
1839.	<i>Erigeron acris</i> L.	Erdőbénye	1948	Soó Rezső	DE-soo-32307.jpg
1839.	<i>Erigeron acris</i> L.	Gönyű	1925	Polgár Sándor	DE-soo-32316.jpg
1839.	<i>Erigeron acris</i> L.	Gyenesdiás	1928	Soó Rezső	DE-soo-32304.jpg
1839.	<i>Erigeron acris</i> L.	Győr	1913	Polgár Sándor	DE-soo-32317.jpg
1839.	<i>Erigeron acris</i> L.	Győr	1919	Polgár Sándor	DE-soo-32310.jpg
1839.	<i>Erigeron acris</i> L.	Győr	1926	Polgár Sándor	DE-soo-32324.jpg
1839.	<i>Erigeron acris</i> L.	Győr	1929	Polgár Sándor	DE-soo-32325.jpg
1839.	<i>Erigeron acris</i> L.	Győr	1929	Polgár Sándor	DE-soo-32328.jpg
1839.	<i>Erigeron acris</i> L.	Győr	1933	Polgár Sándor	DE-soo-32314.jpg
1839.	<i>Erigeron acris</i> L.	Győr	1936	Polgár Sándor	DE-soo-32315.jpg
1839.	<i>Erigeron acris</i> L.	Győrszemere	1921	Polgár Sándor	DE-soo-32327.jpg
1839.	<i>Erigeron acris</i> L.	Mályinka	1929	Soó Rezső	DE-soo-32332.jpg
1839.	<i>Erigeron acris</i> L.	Miskolc	1929	Soó Rezső	DE-soo-32305.jpg
1839.	<i>Erigeron acris</i> L.	Miskolc	1937	Soó Rezső	DE-soo-32306.jpg
1839.	<i>Erigeron acris</i> L.	Mór	1918	Polgár Sándor	DE-soo-32319.jpg
1839.	<i>Erigeron acris</i> L.	Mór	1942	Felföldy Lajos	DE-soo-32293.jpg
1839.	<i>Erigeron acris</i> L.	"Bánkút"	1948	Simon Tibor – Borsos Olga – Jakucs Pál	DE-soo-32296.jpg
1839.	<i>Erigeron acris</i> L.	Nyírmártonfalva	1932	Soó Rezső	DE-soo-32308.jpg
1839.	<i>Erigeron acris</i> L.	Parád	1939	Igmándy József	DE-soo-32298.jpg
1839.	<i>Erigeron acris</i> L.	Rajka	1928	Polgár Sándor	DE-soo-32326.jpg
1839.	<i>Erigeron acris</i> L.	Sajószentpéter	2002	Molnár Csaba	DE-soo-32309.jpg
1839.	<i>Erigeron acris</i> L.	Salgótarján	1924	Hulják János	DE-soo-32300.jpg
1839.	<i>Erigeron acris</i> L.	Siófok	1927	Polgár Sándor	DE-soo-32313.jpg
1839.	<i>Erigeron acris</i> L.	Szigetszentmiklós	1909	Kocsis István	DE-soo-32303.jpg
1839.	<i>Erigeron acris</i> L.	Tarjánpuszta	1913	Polgár Sándor	DE-soo-32329.jpg
1839.	<i>Erigeron acris</i> L.	Tét	1912	Polgár Sándor	DE-soo-32318.jpg
1839.	<i>Erigeron acris</i> L.	Tihany	1947	Pólya László	DE-soo-32295.jpg
1839.	<i>Erigeron acris</i> L.	Tokaj	1936	Hulják János	DE-soo-32301.jpg
1839.	<i>Erigeron acris</i> L.	Várpalota	1931	Polgár Sándor	DE-soo-32322.jpg
1840.	<i>Conyza canadensis</i> (L.) Cronquist	Bodajk	1942	Felföldy Lajos	DE-soo-32286.jpg
1840.	<i>Conyza canadensis</i> (L.) Cronquist	Debrecen	1931	Soó Rezső	DE-soo-32287.jpg
1840.	<i>Conyza canadensis</i> (L.) Cronquist	Hajdúnánás	1947	Igmándy József	DE-soo-32288.jpg
1842.	<i>Filago vulgaris</i> L.	Bakony- szentlászló	1924	Polgár Sándor	DE-soo-32350.jpg
1842.	<i>Filago vulgaris</i> L.	Győrszemere	1912	Polgár Sándor	DE-soo-32353.jpg
1842.	<i>Filago vulgaris</i> L.	Győrszemere	1927	Polgár Sándor	DE-soo-32348.jpg
1842.	<i>Filago vulgaris</i> L.	Hajdú- böszörmény	1932	Soó Rezső	DE-soo-36513.jpg
1842.	<i>Filago vulgaris</i> L.	Kutas	1925	Boros Ádám	DE-soo-32355.jpg
1842.	<i>Filago vulgaris</i> L.	Lengyeltóti	1931	Soó Rezső	DE-soo-32352.jpg
1842.	<i>Filago vulgaris</i> L.	Mátrászentimre	1937	Felföldy Lajos	DE-soo-32357.jpg
1842.	<i>Filago vulgaris</i> L.	Mórichida	1913	Polgár Sándor	DE-soo-32360.jpg
1842.	<i>Filago vulgaris</i> L.	Nagydém	1912	Polgár Sándor	DE-soo-32354.jpg

Sorszám / Number	Taxon-név / Taxon-name	Település / Settlement	Év / Year	Gyűjtő / Collector	Fájlnév / File-name
1842.	Filago vulgaris L.	Nyúl	1898	Polgár Sándor	DE-soo-32349.jpg
1842.	Filago vulgaris L.	Villány	1915	Andrasovszky József	DE-soo-32356.jpg
1843.	Filago arvensis L.	Aszód	1909	Lengyel Géza	DE-soo-32388.jpg
1843.	Filago arvensis L.	Baktalórántháza	1948	Simon Tibor – Jakucs Pál	DE-soo-32374.jpg
1843.	Filago arvensis L.	Boldogkőváralja	1910	Thaisz Lajos	DE-soo-32391.jpg
1843.	Filago arvensis L.	Bükkszentkereszt	1937	Igmándy József	DE-soo-32380.jpg
1843.	Filago arvensis L.	Debrecen	1931	Máthé Imre	DE-soo-32364.jpg
1843.	Filago arvensis L.	Debrecen	1945	Felföldy Lajos	DE-soo-32367.jpg
1843.	Filago arvensis L.	Debrecen	1951	Kulcsár Gábor	DE-soo-32362.jpg
1843.	Filago arvensis L.	Fenyőfő	1929	Soó Rezső	DE-soo-32369.jpg
1843.	Filago arvensis L.	Gödöllő	1922	Soó Rezső	DE-soo-32370.jpg
1843.	Filago arvensis L.	Hajdúhadház	1933	Soó Rezső	DE-soo-32361.jpg
1843.	Filago arvensis L.	Hatvan	1911	Kocsis István	DE-soo-32390.jpg
1843.	Filago arvensis L.	Hetvehely	1950	Felföldy Lajos	DE-soo-32372.jpg
1843.	Filago arvensis L.	Iharosberény	1948	Károlyi Árpád	DE-soo-32383.jpg
1843.	Filago arvensis L.	Ipolyvece	1938	Noga Tibor	DE-soo-32387.jpg
1843.	Filago arvensis L.	"Karancs, Ökörkő"	1937	Máthé Imre – Balázs Ferenc	DE-soo-32365.jpg
1843.	Filago arvensis L.	Mátraszentimre	1937	Felföldy Lajos	DE-soo-32371.jpg
1843.	Filago arvensis L.	Nádudvar	1948	Igmándy József	DE-soo-32379.jpg
1843.	Filago arvensis L.	Nagyvisnyó	1948	Simon Tibor – Pólya László – Jakucs Pál	DE-soo-32375.jpg
1843.	Filago arvensis L.	Nyúl	1898	Polgár Sándor	DE-soo-32381.jpg
1843.	Filago arvensis L.	Pomáz	1909	Kocsis István	DE-soo-32389.jpg
1843.	Filago arvensis L.	Pusztamiske	1948	Borsos Olga	DE-soo-32377.jpg
1843.	Filago arvensis L.	Püspökladány	1948	Igmándy József – Igmándy Zoltán	DE-soo-32378.jpg
1843.	Filago arvensis L.	Recsk	1923	Soó Rezső	DE-soo-32368.jpg
1843.	Filago arvensis L.	Tényő	1918	Polgár Sándor	DE-soo-32382.jpg
1843.	Filago arvensis L.	Tihany	1949	Simon Tibor	DE-soo-32376.jpg
1844.	Filago minima (Sm.) Pers.	Kács	1938	Igmándy József	DE-soo-32394.jpg
1844.	Filago minima (Sm.) Pers.	Mórichida	1912	Polgár Sándor	DE-soo-32393.jpg
1844.	Filago minima (Sm.) Pers.	Recsk	2009	Sramkó Gábor	DE-soo-32392.jpg
1844.	Filago minima (Sm.) Pers.	Szalafő	1953	Pócs Tamás	DE-soo-32399.jpg
1844.	Filago minima (Sm.) Pers.	Tét	1916	Polgár Sándor	DE-soo-32398.jpg
1845.	Micropus erectus L.	Bajót	1951	Pócs Tamás	DE-soo-32344.jpg
1845.	Micropus erectus L.	Balatonudvari	1950	Felföldy Lajos	DE-soo-32341.jpg
1845.	Micropus erectus L.	Hajmáskér	1951	Felföldy Lajos	DE-soo-32346.jpg
1845.	Micropus erectus L.	Öskü	1933	Polgár Sándor	DE-soo-32343.jpg
1845.	Micropus erectus L.	Pomáz	1925	Boros Ádám	DE-soo-32345.jpg
1845.	Micropus erectus L.	Tihany	1946	Udvardy Miklós	DE-soo-32342.jpg
1846.	Gnaphalium sylvaticum L.	Bátonyterenye	1924	Hulják János	DE-soo-32557.jpg
1846.	Gnaphalium sylvaticum L.	Bátonyterenye	1937	Felföldy Lajos	DE-soo-32543.jpg
1846.	Gnaphalium sylvaticum L.	Bregdaróc	1952	Simon Tibor – Vozáry Elemér	DE-soo-32545.jpg
1846.	Gnaphalium sylvaticum L.	Borzavár	1924	Polgár Sándor	DE-soo-32552.jpg
1846.	Gnaphalium sylvaticum L.	Bükkszentkereszt	1927	Kovács L.	DE-soo-32548.jpg
1846.	Gnaphalium sylvaticum L.	Diósjenő	1909	Lengyel Géza	DE-soo-32556.jpg
1846.	Gnaphalium sylvaticum L.	Erdőbénye	1948	Soó Rezső	DE-soo-32538.jpg
1846.	Gnaphalium sylvaticum L.	Pálháza	1949	Simon Tibor – Jakucs Pál	DE-soo-32546.jpg

Sorszám / Number	Taxon-név / Taxon-name	Település / Settlement	Év / Year	Gyűjtő / Collector	Fájlnév / File-name
1846.	<i>Gnaphalium sylvaticum</i> L.	"Pilis"	1887	Czakó Kálmán	DE-soo-32555.jpg
1846.	<i>Gnaphalium sylvaticum</i> L.	Pusztamiske	1948	Borsos Olga	DE-soo-32547.jpg
1846.	<i>Gnaphalium sylvaticum</i> L.	Sokorópátka	1913	Polgár Sándor	DE-soo-32551.jpg
1846.	<i>Gnaphalium sylvaticum</i> L.	Somoskőújfalu	1937	Máthé Imre	DE-soo-32536.jpg
1846.	<i>Gnaphalium sylvaticum</i> L.	Varsány	1902	Polgár Sándor	DE-soo-32550.jpg
1847.	<i>Gnaphalium uliginosum</i> L.	Aldebrő	2004	Molnár Csaba	DE-soo-32455.jpg
1847.	<i>Gnaphalium uliginosum</i> L.	Bátorliget	1932	Soó Rezső	DE-soo-32460.jpg
1847.	<i>Gnaphalium uliginosum</i> L.	Bódvarákó	1951	Jakucs Pál – Ér Lajos	DE-soo-32476.jpg
1847.	<i>Gnaphalium uliginosum</i> L.	Bódvarákó	1951	Soó Rezső – Jakucs Pál	DE-soo-32477.jpg
1847.	<i>Gnaphalium uliginosum</i> L.	Csaroda	1948	Simon Tibor – Jakucs Pál	DE-soo-32474.jpg
1847.	<i>Gnaphalium uliginosum</i> L.	Debrecen	1947	Soó Rezső	DE-soo-32459.jpg
1847.	<i>Gnaphalium uliginosum</i> L.	Diósjenő	1909	Lengyel Géza	DE-soo-32484.jpg
1847.	<i>Gnaphalium uliginosum</i> L.	Dömös	1950	Pócs Tamás	DE-soo-32483.jpg
1847.	<i>Gnaphalium uliginosum</i> L.	Gáborján	1936	Kovács L.	DE-soo-32478.jpg
1847.	<i>Gnaphalium uliginosum</i> L.	Győr	1904	Polgár Sándor	DE-soo-32480.jpg
1847.	<i>Gnaphalium uliginosum</i> L.	Győr	1908	Polgár Sándor	DE-soo-32479.jpg
1847.	<i>Gnaphalium uliginosum</i> L.	Hajdúhadház	1933	Soó Rezső	DE-soo-32458.jpg
1847.	<i>Gnaphalium uliginosum</i> L.	Hajdúnánás	1937	Ujvárosi Miklós	DE-soo-32466.jpg
1847.	<i>Gnaphalium uliginosum</i> L.	Hajdúnánás	2013	Nagy Timea – Takács Attila	DE-soo-37612.jpg
1847.	<i>Gnaphalium uliginosum</i> L.	Hajdúszoboszló	1937	Faller	DE-soo-32457.jpg
1847.	<i>Gnaphalium uliginosum</i> L.	Hortobágy	1937	Felföldy Lajos	DE-soo-32468.jpg
1847.	<i>Gnaphalium uliginosum</i> L.	Kőszeg	1932	Soó Rezső	DE-soo-32461.jpg
1847.	<i>Gnaphalium uliginosum</i> L.	Nova	1948	Károlyi Árpád	DE-soo-32482.jpg
1847.	<i>Gnaphalium uliginosum</i> L.	Pusztafalu	1939	Soó Rezső	DE-soo-32462.jpg
1847.	<i>Gnaphalium uliginosum</i> L.	Szolnok	1947	Timár Lajos	DE-soo-32469.jpg
1847.	<i>Gnaphalium uliginosum</i> L.	Szurdokpuszpöki	1937	Máthé Imre	DE-soo-32464.jpg
1847.	<i>Gnaphalium uliginosum</i> L.	Tákos	1948	Simon Tibor – Jakucs Pál	DE-soo-32473.jpg
1847.	<i>Gnaphalium uliginosum</i> L.	Taktaszada	1927	Egey Antal	DE-soo-32456.jpg
1847.	<i>Gnaphalium uliginosum</i> L.	Tiborszállás	1948	Simon Tibor – Jakucs Pál	DE-soo-32472.jpg
1847.	<i>Gnaphalium uliginosum</i> L.	Tiszacsege	1947	Simon Tibor	DE-soo-32475.jpg
1847.	<i>Gnaphalium uliginosum</i> L.	Tiszalök	1935	Ujvárosi Miklós	DE-soo-32467.jpg
1848.	<i>Gnaphalium luteoalbum</i> L.	Bátorliget	1932	Soó Rezső	DE-soo-32494.jpg
1848.	<i>Gnaphalium luteoalbum</i> L.	Bátorliget	1934	Soó Rezső	DE-soo-32493.jpg
1848.	<i>Gnaphalium luteoalbum</i> L.	Bőny	1912	Polgár Sándor	DE-soo-32506.jpg
1848.	<i>Gnaphalium luteoalbum</i> L.	Budapest	1882	Steinitz	DE-soo-32509.jpg
1848.	<i>Gnaphalium luteoalbum</i> L.	Budapest	1920	Lengyel Géza	DE-soo-32510.jpg
1848.	<i>Gnaphalium luteoalbum</i> L.	Bugac	1952	Vozáry Elemér	DE-soo-32503.jpg
1848.	<i>Gnaphalium luteoalbum</i> L.	Bugyi	1917	Magyar Ant.	DE-soo-32508.jpg
1848.	<i>Gnaphalium luteoalbum</i> L.	Debrecen	1932	Soó Rezső	DE-soo-32488.jpg
1848.	<i>Gnaphalium luteoalbum</i> L.	Debrecen	1937	Soó Rezső	DE-soo-32487.jpg
1848.	<i>Gnaphalium luteoalbum</i> L.	Debrecen	1951	Kulcsár Gábor	DE-soo-32496.jpg
1848.	<i>Gnaphalium luteoalbum</i> L.	Fonyód	1948	Károlyi Árpád	DE-soo-32507.jpg
1848.	<i>Gnaphalium luteoalbum</i> L.	Győr	1898	Polgár Sándor	DE-soo-32505.jpg
1848.	<i>Gnaphalium luteoalbum</i> L.	Hajdúbagos	1937	Soó Rezső	DE-soo-32491.jpg
1848.	<i>Gnaphalium luteoalbum</i> L.	Hajdúnánás	1935	Ujvárosi Miklós	DE-soo-32502.jpg
1848.	<i>Gnaphalium luteoalbum</i> L.	Hosszúpályi	1932	Máthé Imre	DE-soo-32490.jpg
1848.	<i>Gnaphalium luteoalbum</i> L.	Karcag	1936	Oláh	DE-soo-32498.jpg
1848.	<i>Gnaphalium luteoalbum</i> L.	Mikepércs	1933	Soó Rezső	DE-soo-32489.jpg

Sorszám / Number	Taxon-név / Taxon-name	Település / Settlement	Év / Year	Gyűjtő / Collector	Fájlnév / File-name
1848.	Gnaphalium luteoalbum L.	Mór	1942	Felföldy Lajos	DE-soo-32501.jpg
1848.	Gnaphalium luteoalbum L.	Nyírac nád	1932	Soó Rezső	DE-soo-32492.jpg
1848.	Gnaphalium luteoalbum L.	Nyírbéltek	1948	Simon Tibor – Jakucs Pál	DE-soo-32495.jpg
1848.	Gnaphalium luteoalbum L.	Ócsa	1950	Soó Rezső	DE-soo-32499.jpg
1848.	Gnaphalium luteoalbum L.	Szeged	1921	Magyar Pál	DE-soo-32497.jpg
1848.	Gnaphalium luteoalbum L.	Tihany	1929	Soó Rezső	DE-soo-32500.jpg
1848.	Gnaphalium luteoalbum L.	Tiszalök	1944	Kállay Gy.	DE-soo-32504.jpg
1849.	Helichrysum arenarium (L.) Moench	Bakony- szentlászló	1913	Polgár Sándor	DE-soo-32575.jpg
1849.	Helichrysum arenarium (L.) Moench	Bátorliget	1932	Soó Rezső	DE-soo-32562.jpg
1849.	Helichrysum arenarium (L.) Moench	Budapest	1905	Kocsis István	DE-soo-32580.jpg
1849.	Helichrysum arenarium (L.) Moench	Budapest	1949	Soó Rezső	DE-soo-32566.jpg
1849.	Helichrysum arenarium (L.) Moench	Csókakő	1948	Papp József	DE-soo-32578.jpg
1849.	Helichrysum arenarium (L.) Moench	Debrecen	1931	Máthé Imre	DE-soo-32569.jpg
1849.	Helichrysum arenarium (L.) Moench	Debrecen	1931	Soó Rezső	DE-soo-32563.jpg
1849.	Helichrysum arenarium (L.) Moench	Debrecen	1934	Soó Rezső	DE-soo-32564.jpg
1849.	Helichrysum arenarium (L.) Moench	Debrecen	1937	Felföldy Lajos	DE-soo-32570.jpg
1849.	Helichrysum arenarium (L.) Moench	Farmos	1923	Soó Rezső	DE-soo-32567.jpg
1849.	Helichrysum arenarium (L.) Moench	Fenyőfő	1937	Bakos Gy.	DE-soo-32565.jpg
1849.	Helichrysum arenarium (L.) Moench	Győr	1913	Polgár Sándor	DE-soo-32574.jpg
1849.	Helichrysum arenarium (L.) Moench	Győr	1913	Polgár Sándor	DE-soo-32577.jpg
1849.	Helichrysum arenarium (L.) Moench	Izsák	1915	Cholnoky Béla	DE-soo-32581.jpg
1849.	Helichrysum arenarium (L.) Moench	Pilisborosjenő	1951	Pócs Tamás	DE-soo-32579.jpg
1849.	Helichrysum arenarium (L.) Moench	Pusztamiske	1948	Borsos Olga	DE-soo-32571.jpg
1849.	Helichrysum arenarium (L.) Moench	Szeged	1922	Magyar Pál	DE-soo-32561.jpg
1849.	Helichrysum arenarium (L.) Moench	Szentendre	1952	Vozáry Elemér	DE-soo-32573.jpg
1849.	Helichrysum arenarium (L.) Moench	Szentendre	1953	Borsos Olga	DE-soo-32572.jpg
1849.	Helichrysum arenarium (L.) Moench	Tényő	1915	Polgár Sándor	DE-soo-32576.jpg
1850.	Antennaria dioica (L.) Gaertn.	Abaújszántó	1938	Soó Rezső	DE-soo-32410.jpg
1850.	Antennaria dioica (L.) Gaertn.	Budapest	1898	Polgár Sándor	DE-soo-32436.jpg
1850.	Antennaria dioica (L.) Gaertn.	Csesznek	1901	Polgár Sándor	DE-soo-32437.jpg
1850.	Antennaria dioica (L.) Gaertn.	Eszteregnye	1949	Károlyi Árpád	DE-soo-32440.jpg
1850.	Antennaria dioica (L.) Gaertn.	Gyöngyös	1935	Soó Rezső	DE-soo-32413.jpg
1850.	Antennaria dioica (L.) Gaertn.	Háromhuta	1938	Soó Rezső	DE-soo-32414.jpg
1850.	Antennaria dioica (L.) Gaertn.	Hollóháza	1940	Siroki Zoltán	DE-soo-32439.jpg
1850.	Antennaria dioica (L.) Gaertn.	Imola	1936	Soó Rezső	DE-soo-32430.jpg
1850.	Antennaria dioica (L.) Gaertn.	Kishuta	1950	Soó Rezső	DE-soo-32411.jpg

Sorszám / Number	Taxon-név / Taxon-name	Település / Settlement	Év / Year	Gyűjtő / Collector	Fájlnév / File-name
1850.	<i>Antennaria dioica</i> (L.) Gaertn.	Mátraszentimre	1937	Felföldy Lajos	DE-soo-32431.jpg
1850.	<i>Antennaria dioica</i> (L.) Gaertn.	Miskolc	1929	Soó Rezső	DE-soo-32412.jpg
1850.	<i>Antennaria dioica</i> (L.) Gaertn.	Miskolc	1932	Máthé Imre	DE-soo-32419.jpg
1850.	<i>Antennaria dioica</i> (L.) Gaertn.	Miskolc	1932	Zólyomi Bálint – Máthé Imre	DE-soo-32416.jpg
1850.	<i>Antennaria dioica</i> (L.) Gaertn.	Pilisszentkereszt	1936	Igmándy József	DE-soo-32435.jpg
1850.	<i>Antennaria dioica</i> (L.) Gaertn.	"Peskő"	1948	Simon Tibor – Pólya László – Jakucs Pál	DE-soo-32433.jpg
1850.	<i>Antennaria dioica</i> (L.) Gaertn.	"Peskő"	1948	Simon Tibor – Pólya László – Jakucs Pál	DE-soo-36585.jpg
1850.	<i>Antennaria dioica</i> (L.) Gaertn.	Telkibánya	2012	Sándor Zsolt – Matus Gábor – Takács Attila	DE-soo-37514.jpg
1852.	<i>Inula conyza</i> DC.	Balatonakali	1950	Felföldy Lajos	DE-soo-32607.jpg
1852.	<i>Inula conyza</i> DC.	Csókakő	1936	Felföldy Lajos	DE-soo-32605.jpg
1852.	<i>Inula conyza</i> DC.	Eszteregnye	1950	Károlyi Árpád	DE-soo-32615.jpg
1852.	<i>Inula conyza</i> DC.	Győr	1896	Polgár Sándor	DE-soo-32618.jpg
1852.	<i>Inula conyza</i> DC.	Hajdúnánás	2012	Takács Attila	DE-soo-37515.jpg
1852.	<i>Inula conyza</i> DC.	Ipolyvece	1938	Noga Tibor	DE-soo-32620.jpg
1852.	<i>Inula conyza</i> DC.	Kács	1938	Igmándy József	DE-soo-32609.jpg
1852.	<i>Inula conyza</i> DC.	Kajárpéc	1912	Polgár Sándor	DE-soo-32617.jpg
1852.	<i>Inula conyza</i> DC.	Miskolc	1937	Igmándy József	DE-soo-32613.jpg
1852.	<i>Inula conyza</i> DC.	Mór	1942	Felföldy Lajos	DE-soo-32606.jpg
1852.	<i>Inula conyza</i> DC.	Nagymaros	1950	Simon Tibor – Borsos Olga	DE-soo-32608.jpg
1852.	<i>Inula conyza</i> DC.	Nyúl	1917	Polgár Sándor	DE-soo-32619.jpg
1852.	<i>Inula conyza</i> DC.	Salgótarján	1937	Máthé Imre	DE-soo-32612.jpg
1852.	<i>Inula conyza</i> DC.	Somoskőújfalu	1937	Máthé Imre	DE-soo-32611.jpg
1852.	<i>Inula conyza</i> DC.	Szurdokpuszpöki	1937	Máthé Imre	DE-soo-32604.jpg
1853.	<i>Inula hirta</i> L.	Bakony- szentlászló	1930	Polgár Sándor	DE-soo-32732.jpg
1853.	<i>Inula hirta</i> L.	Barabás	1951	Simon Tibor	DE-soo-32716.jpg
1853.	<i>Inula hirta</i> L.	Bátonyterenye	1910	Hulják János	DE-soo-32726.jpg
1853.	<i>Inula hirta</i> L.	Beregdaróc	1951	Simon Tibor	DE-soo-32725.jpg
1853.	<i>Inula hirta</i> L.	Budapest	1887	Czakó Kálmán	DE-soo-32729.jpg
1853.	<i>Inula hirta</i> L.	Budapest	1947	Soó Rezső	DE-soo-32723.jpg
1853.	<i>Inula hirta</i> L.	Budapest	1947	Soó Rezső	DE-soo-32724.jpg
1853.	<i>Inula hirta</i> L.	Eplény	1931	Polgár Sándor	DE-soo-32736.jpg
1853.	<i>Inula hirta</i> L.	Erdőbénye	2013	Takács Attila	DE-soo-37582.jpg
1853.	<i>Inula hirta</i> L.	Gödöllő	1922	Soó Rezső	DE-soo-32712.jpg
1853.	<i>Inula hirta</i> L.	Gyöngyös	1923	Soó Rezső	DE-soo-32718.jpg
1853.	<i>Inula hirta</i> L.	Győrújbarát	1924	Polgár Sándor	DE-soo-32734.jpg
1853.	<i>Inula hirta</i> L.	Jósvafő	1948	Simon Tibor – Pólya László – Baráth Zoltán	DE-soo-32720.jpg
1853.	<i>Inula hirta</i> L.	Mátraszentimre	1937	Felföldy Lajos	DE-soo-32719.jpg
1853.	<i>Inula hirta</i> L.	Miskolc	1948	Simon Tibor – Borsos Olga – Jakucs Pál	DE-soo-32715.jpg
1853.	<i>Inula hirta</i> L.	Nagydém	1918	Polgár Sándor	DE-soo-32731.jpg
1853.	<i>Inula hirta</i> L.	Pomáz	1926	Lengyel Géza	DE-soo-32730.jpg
1853.	<i>Inula hirta</i> L.	Ravazd	1912	Polgár Sándor	DE-soo-32735.jpg
1853.	<i>Inula hirta</i> L.	Sárospatak	1940	Soó Rezső	DE-soo-32717.jpg
1853.	<i>Inula hirta</i> L.	Sokorópátka	1909	Polgár Sándor	DE-soo-32733.jpg
1853.	<i>Inula hirta</i> L.	Somoskőújfalu	1937	Máthé Imre	DE-soo-32714.jpg

Sorszám / Number	Taxon-név / Taxon-name	Település / Settlement	Év / Year	Gyűjtő / Collector	Fájlnév / File-name
1853.	<i>Inula hirta</i> L.	Szegilong	1938	Hargitai Zoltán	DE-soo-32711.jpg
1853.	<i>Inula hirta</i> L.	Tarcal	1923	Andrasovszky József	DE-soo-32727.jpg
1853.	<i>Inula hirta</i> L.	Tokaj	1947	Soó Rezső	DE-soo-32721.jpg
1853.	<i>Inula hirta</i> L.	Vác	1923	Soó Rezső	DE-soo-32713.jpg
1854.	<i>Inula britannica</i> L.	Bodajk	1942	Felföldy Lajos	DE-soo-32753.jpg
1854.	<i>Inula britannica</i> L.	Debrecen	1938	Felföldy Lajos	DE-soo-32760.jpg
1854.	<i>Inula britannica</i> L.	Erdőbénye	1948	Soó Rezső	DE-soo-32756.jpg
1854.	<i>Inula britannica</i> L.	Gáborján	1940	Kovács L.	DE-soo-32758.jpg
1854.	<i>Inula britannica</i> L.	Győr	1905	Polgár Sándor	DE-soo-32769.jpg
1854.	<i>Inula britannica</i> L.	Győr	1918	Polgár Sándor	DE-soo-32768.jpg
1854.	<i>Inula britannica</i> L.	Győr	1926	Polgár Sándor	DE-soo-32766.jpg
1854.	<i>Inula britannica</i> L.	Karcag	1935	Oláh	DE-soo-32759.jpg
1854.	<i>Inula britannica</i> L.	Malomsok	1922	Polgár Sándor	DE-soo-32765.jpg
1854.	<i>Inula britannica</i> L.	Mór	1942	Felföldy Lajos	DE-soo-32752.jpg
1854.	<i>Inula britannica</i> L.	Nyíregyháza	1932	Soó Rezső	DE-soo-32757.jpg
1854.	<i>Inula britannica</i> L.	Siófok	1927	Polgár Sándor	DE-soo-32761.jpg
1854.	<i>Inula britannica</i> L.	Sokorópátka	1913	Polgár Sándor	DE-soo-32767.jpg
1854.	<i>Inula britannica</i> L.	Somoskőújfalu	1937	Máthé Imre	DE-soo-32755.jpg
1854.	<i>Inula britannica</i> L.	Vác	1909	Kocsis István	DE-soo-32763.jpg
1855.	<i>Inula oculus-christi</i> L.	Balatonfüred	1942	Felföldy Lajos	DE-soo-32780.jpg
1855.	<i>Inula oculus-christi</i> L.	Budapest	1923	Kőfaragó-Gyelnik Vilmos	DE-soo-32775.jpg
1855.	<i>Inula oculus-christi</i> L.	Budapest	1928	Polgár Sándor	DE-soo-32777.jpg
1855.	<i>Inula oculus-christi</i> L.	Budapest	1947	Soó Rezső	DE-soo-32782.jpg
1855.	<i>Inula oculus-christi</i> L.	Csákvár	1933	Polgár Sándor	DE-soo-32770.jpg
1855.	<i>Inula oculus-christi</i> L.	Pécsely	1950	Felföldy Lajos	DE-soo-32781.jpg
1855.	<i>Inula oculus-christi</i> L.	Pomáz	1916	Degen Árpád	DE-soo-32776.jpg
1855.	<i>Inula oculus-christi</i> L.	Pomáz	1948	Koppányi Tibor	DE-soo-32778.jpg
1855.	<i>Inula oculus-christi</i> L.	Tés	1933	Polgár Sándor	DE-soo-32771.jpg
1855.	<i>Inula oculus-christi</i> L.	Tihany	1947	Pólya László	DE-soo-32779.jpg
1856.	<i>Inula germanica</i> L.	Abaújszántó	1943	Siroki Zoltán	DE-soo-32745.jpg
1856.	<i>Inula germanica</i> L.	Budaörs	1887	Czakó Kálmán	DE-soo-32751.jpg
1856.	<i>Inula germanica</i> L.	Budaörs	1921	Wágner János	DE-soo-32750.jpg
1856.	<i>Inula germanica</i> L.	Budapest	1947	Vajda László	DE-soo-32744.jpg
1856.	<i>Inula germanica</i> L.	Egyek	1931	Máthé Imre	DE-soo-32747.jpg
1856.	<i>Inula germanica</i> L.	Nyúl	1898	Polgár Sándor	DE-soo-32742.jpg
1856.	<i>Inula germanica</i> L.	Sokorópátka	1913	Polgár Sándor	DE-soo-32741.jpg
1856.	<i>Inula germanica</i> L.	Tahitótfalu	1947	Vajda László	DE-soo-32743.jpg
1856.	<i>Inula germanica</i> L.	Tihany	1938	Igmándy József	DE-soo-32746.jpg
1856.	<i>Inula germanica</i> L.	Tokaj	1947	Soó Rezső	DE-soo-32748.jpg
1856.	<i>Inula germanica</i> L.	Vác	1923	Soó Rezső	DE-soo-32749.jpg
1857.	<i>Inula salicina</i> L.	Aszófő	1950	Felföldy Lajos	DE-soo-32683.jpg
1857.	<i>Inula salicina</i> L.	Bátorliget	1932	Soó Rezső	DE-soo-32655.jpg
1857.	<i>Inula salicina</i> L.	Budaörs	1947	Soó Rezső	DE-soo-32661.jpg
1857.	<i>Inula salicina</i> L.	Budapest	1887	Czakó Kálmán	DE-soo-32700.jpg
1857.	<i>Inula salicina</i> L.	Budapest	1888	Czakó Kálmán – Thaisz Lajos	DE-soo-32707.jpg
1857.	<i>Inula salicina</i> L.	Budapest	1909	Kocsis István	DE-soo-32667.jpg
1857.	<i>Inula salicina</i> L.	Budapest	1909	Kocsis István	DE-soo-32689.jpg
1857.	<i>Inula salicina</i> L.	Debrecen	1931	Máthé Imre	DE-soo-32669.jpg

Sorszám / Number	Taxon-név / Taxon-name	Település / Settlement	Év / Year	Gyűjtő / Collector	Fájlnév / File-name
1857.	<i>Inula salicina</i> L.	Debrecen	1931	Máthé Imre	DE-soo-32687.jpg
1857.	<i>Inula salicina</i> L.	Debrecen	1933	Soó Rezső	DE-soo-32660.jpg
1857.	<i>Inula salicina</i> L.	Debrecen	1933	Soó Rezső	DE-soo-32710.jpg
1857.	<i>Inula salicina</i> L.	Debrecen	1947	Simon Tibor	DE-soo-32682.jpg
1857.	<i>Inula salicina</i> L.	Eger	1936	Soó Rezső	DE-soo-32697.jpg
1857.	<i>Inula salicina</i> L.	Erdőbénye	1938	Hulják János	DE-soo-32691.jpg
1857.	<i>Inula salicina</i> L.	Hajdúhadház	1933	Soó Rezső	DE-soo-32659.jpg
1857.	<i>Inula salicina</i> L.	Hejce	1937	Hulják János	DE-soo-32690.jpg
1857.	<i>Inula salicina</i> L.	Hencida	1936	Kovács L.	DE-soo-32676.jpg
1857.	<i>Inula salicina</i> L.	Jósvafő	1951	Soó Rezső – Jakucs Pál – Ér Lajos	DE-soo-32662.jpg
1857.	<i>Inula salicina</i> L.	Kecskemét	1922	Magyar Pál	DE-soo-36835.jpg
1857.	<i>Inula salicina</i> L.	Kisgyőr	-	Soó Rezső	DE-soo-32657.jpg
1857.	<i>Inula salicina</i> L.	Komlóska	1938	Hargitai Zoltán	DE-soo-32699.jpg
1857.	<i>Inula salicina</i> L.	Miskolc	1929	Soó Rezső	DE-soo-32658.jpg
1857.	<i>Inula salicina</i> L.	Miskolc	1936	Soó Rezső	DE-soo-32698.jpg
1857.	<i>Inula salicina</i> L.	Miskolc	1937	Soó Rezső	DE-soo-32663.jpg
1857.	<i>Inula salicina</i> L.	Nagyszentjános	1939	Polgár Sándor	DE-soo-32672.jpg
1857.	<i>Inula salicina</i> L.	Nagyszentjános	1939	Polgár Sándor	DE-soo-32709.jpg
1857.	<i>Inula salicina</i> L.	Nagyvisnyó	1948	Simon Tibor – Pólya László – Jakucs Pál	DE-soo-32680.jpg
1857.	<i>Inula salicina</i> L.	Nyúl	1898	Polgár Sándor	DE-soo-32674.jpg
1857.	<i>Inula salicina</i> L.	Parád	1939	Igmándy József	DE-soo-32666.jpg
1857.	<i>Inula salicina</i> L.	Sárospatak	1938	Hargitai Zoltán	DE-soo-32686.jpg
1857.	<i>Inula salicina</i> L.	Soltvadkert	1927	Polgár Sándor	DE-soo-32708.jpg
1857.	<i>Inula salicina</i> L.	Sopron	1932	Soó Rezső	DE-soo-32653.jpg
1857.	<i>Inula salicina</i> L.	Szamosszeg	1939	Felföldy Lajos	DE-soo-32684.jpg
1857.	<i>Inula salicina</i> L.	Szamosszeg	1948	Simon Tibor – Jakucs Pál	DE-soo-32681.jpg
1857.	<i>Inula salicina</i> L.	Szegilong	1938	Hargitai Zoltán	DE-soo-32685.jpg
1857.	<i>Inula salicina</i> L.	Szigetszentmiklós	1879	Tauscher Gyula	DE-soo-32706.jpg
1857.	<i>Inula salicina</i> L.	Tákos	1948	Pólya László – Simon Tibor – Jakucs Pál	DE-soo-32679.jpg
1857.	<i>Inula salicina</i> L.	Tákos	1948	Simon Tibor – Jakucs Pál	DE-soo-32678.jpg
1857.	<i>Inula salicina</i> L.	Tarpa	1948	Simon Tibor – Jakucs Pál	DE-soo-32677.jpg
1857.	<i>Inula salicina</i> L.	Tarpa	1949	Soó Rezső	DE-soo-32654.jpg
1857.	<i>Inula salicina</i> L.	Telki	1947	Soó Rezső	DE-soo-32656.jpg
1857.	<i>Inula salicina</i> L.	Telkibánya	1938	Hulják János	DE-soo-32693.jpg
1857.	<i>Inula salicina</i> L.	Tiszavasvári	1949	Igmándy József	DE-soo-32668.jpg
1857.	<i>Inula salicina</i> L.	Tokaj	1936	Hulják János	DE-soo-32692.jpg
1857.	<i>Inula salicina</i> L.	Tokaj	1947	Soó Rezső	DE-soo-32665.jpg
1857.	<i>Inula salicina</i> L.	Vác	1923	Soó Rezső	DE-soo-32664.jpg
1858.	<i>Inula ensifolia</i> L.	Abaújszántó	1948	Soó Rezső	DE-soo-32630.jpg
1858.	<i>Inula ensifolia</i> L.	Balatonfüred	1946	Felföldy Lajos	DE-soo-32634.jpg
1858.	<i>Inula ensifolia</i> L.	Budaörs	1926	Lengyel Géza	DE-soo-32646.jpg
1858.	<i>Inula ensifolia</i> L.	Budapest	1909	Kocsis István	DE-soo-32647.jpg
1858.	<i>Inula ensifolia</i> L.	Budapest	1947	Soó Rezső	DE-soo-32627.jpg
1858.	<i>Inula ensifolia</i> L.	Csesznek	1926	Polgár Sándor	DE-soo-32636.jpg
1858.	<i>Inula ensifolia</i> L.	Csesznek	1929	Soó Rezső	DE-soo-32625.jpg
1858.	<i>Inula ensifolia</i> L.	Dédestapolcsány	1953	Vozáry Elemér	DE-soo-32640.jpg
1858.	<i>Inula ensifolia</i> L.	Eger	1953	Simon Tibor	DE-soo-32639.jpg

Sorszám / Number	Taxon-név / Taxon-name	Település / Settlement	Év / Year	Gyűjtő / Collector	Fájlnév / File-name
1858.	<i>Inula ensifolia</i> L.	Eplény	1931	Polgár Sándor	DE-soo-32641.jpg
1858.	<i>Inula ensifolia</i> L.	Felpéc	1915	Polgár Sándor	DE-soo-32643.jpg
1858.	<i>Inula ensifolia</i> L.	Gönc	1938	Hulják János	DE-soo-32635.jpg
1858.	<i>Inula ensifolia</i> L.	Isztimér	1938	Felföldy Lajos	DE-soo-32633.jpg
1858.	<i>Inula ensifolia</i> L.	Jósvafő	1951	Soó Rezső	DE-soo-32624.jpg
1858.	<i>Inula ensifolia</i> L.	Miskolc	1937	Soó Rezső	DE-soo-32629.jpg
1858.	<i>Inula ensifolia</i> L.	Mór	1943	Felföldy Lajos	DE-soo-32623.jpg
1858.	<i>Inula ensifolia</i> L.	Nagyvisnyó	1948	Simon Tibor – Pólya László – Jakucs Pál	DE-soo-32638.jpg
1858.	<i>Inula ensifolia</i> L.	Pécs	1938	Soó Rezső	DE-soo-32626.jpg
1858.	<i>Inula ensifolia</i> L.	Salgótarján	1936	Soó Rezső	DE-soo-32628.jpg
1858.	<i>Inula ensifolia</i> L.	Sárospatak	1938	Hargitai Zoltán	DE-soo-32637.jpg
1858.	<i>Inula ensifolia</i> L.	Sokorópátka	1913	Polgár Sándor	DE-soo-32644.jpg
1858.	<i>Inula ensifolia</i> L.	Veszprém	1932	Polgár Sándor	DE-soo-32642.jpg
1859.	<i>Inula spiraeifolia</i> L.	Pécs	1935	Soó Rezső	DE-soo-32704.jpg
1859.	<i>Inula spiraeifolia</i> L.	Pécs	1950	Felföldy Lajos	DE-soo-32705.jpg
1853. × 1857.	<i>Inula</i> × <i>rigida</i> Döll (<i>I. hirta</i> × <i>salicina</i>)	Csesznek	1928	Polgár Sándor	DE-soo-32796.jpg
1853. × 1857.	<i>Inula</i> × <i>rigida</i> Döll (<i>I. hirta</i> × <i>salicina</i>)	Monok	2004	Molnár Csaba	DE-soo-32652.jpg
1856. × 1858.	<i>Inula</i> × <i>hybrida</i> Baumg. (<i>I. ensifolia</i> × <i>germanica</i>)	Budaörs	1921	Wágner János	DE-soo-32801.jpg
1856. × 1858.	<i>Inula</i> × <i>hybrida</i> Baumg. (<i>I. ensifolia</i> × <i>germanica</i>)	Budapest	1945	Vajda László	DE-soo-32799.jpg
1856. × 1858.	<i>Inula</i> × <i>hybrida</i> Baumg. (<i>I. ensifolia</i> × <i>germanica</i>)	Csókakő	1918	Polgár Sándor	DE-soo-32797.jpg
1856. × 1858.	<i>Inula</i> × <i>hybrida</i> Baumg. (<i>I. ensifolia</i> × <i>germanica</i>)	Tokaj	1938	Hulják János	DE-soo-32800.jpg
1857. × 1858.	<i>Inula</i> × <i>stricta</i> Tausch (<i>I. ensifolia</i> × <i>salicina</i>)	Bodrogkeresztúr	1936	Hulják János	DE-soo-32789.jpg
1857. × 1858.	<i>Inula</i> × <i>stricta</i> Tausch (<i>I. ensifolia</i> × <i>salicina</i>)	Bodrogkeresztúr	1936	Hulják János	DE-soo-32790.jpg
1857. × 1858.	<i>Inula</i> × <i>stricta</i> Tausch (<i>I. ensifolia</i> × <i>salicina</i>)	Budapest	1866	Czakó Kálmán	DE-soo-32793.jpg
1857. × 1858.	<i>Inula</i> × <i>stricta</i> Tausch (<i>I. ensifolia</i> × <i>salicina</i>)	Budapest	1909	Kocsis István	DE-soo-32787.jpg
1857. × 1858.	<i>Inula</i> × <i>stricta</i> Tausch (<i>I. ensifolia</i> × <i>salicina</i>)	Szentendre	1917	Degen Árpád	DE-soo-32792.jpg
1857. × 1858.	<i>Inula</i> × <i>stricta</i> Tausch (<i>I. ensifolia</i> × <i>salicina</i>)	Tállya	2003	Molnár Csaba	DE-soo-32622.jpg
1857. × 1858.	<i>Inula</i> × <i>stricta</i> Tausch (<i>I. ensifolia</i> × <i>salicina</i>)	Tokaj	1936	Hulják János	DE-soo-32788.jpg
1860.	<i>Pulicaria vulgaris</i> Gaertn.	Ásványráró	1912	Polgár Sándor	DE-soo-32809.jpg
1860.	<i>Pulicaria vulgaris</i> Gaertn.	Bő	1927	Kálovics Rezső	DE-soo-32812.jpg
1860.	<i>Pulicaria vulgaris</i> Gaertn.	Budapest	1927	Rosemerszky Ödön	DE-soo-32813.jpg
1860.	<i>Pulicaria vulgaris</i> Gaertn.	Debrecen	1931	Soó Rezső	DE-soo-32814.jpg
1860.	<i>Pulicaria vulgaris</i> Gaertn.	Egyek	1942	Felföldy Lajos	DE-soo-32818.jpg
1860.	<i>Pulicaria vulgaris</i> Gaertn.	Hajdúnánás	1930	Igmándy József	DE-soo-32810.jpg
1860.	<i>Pulicaria vulgaris</i> Gaertn.	Mór	1942	Felföldy Lajos	DE-soo-32806.jpg
1860.	<i>Pulicaria vulgaris</i> Gaertn.	Sátoraljaújhely	2010	Takács Attila	DE-soo-32804.jpg
1860.	<i>Pulicaria vulgaris</i> Gaertn.	Szolnok	1911	Kocsis István	DE-soo-32807.jpg
1860.	<i>Pulicaria vulgaris</i> Gaertn.	Szolnok	1947	Timár Lajos	DE-soo-32811.jpg
1860.	<i>Pulicaria vulgaris</i> Gaertn.	Tarcal	2009	Takács Attila	DE-soo-32805.jpg
1860.	<i>Pulicaria vulgaris</i> Gaertn.	Tiszaladány	2010	Takács Attila	DE-soo-32803.jpg

Sorszám / Number	Taxon-név / Taxon-name	Település / Settlement	Év / Year	Gyűjtő / Collector	Fájlnév / File-name
1860.	<i>Pulicaria vulgaris</i> Gaertn.	Töltéstava	1927	Polgár Sándor	DE-soo-32808.jpg
1860.	<i>Pulicaria vulgaris</i> Gaertn.	Vácrátót	1949	Soó Rezső	DE-soo-32815.jpg
1861.	<i>Pulicaria dysenterica</i> (L.) Bernh.	Bő	1927	Kálovics Rezső	DE-soo-32825.jpg
1861.	<i>Pulicaria dysenterica</i> (L.) Bernh.	Budapest	1887	Czakó Kálmán	DE-soo-32822.jpg
1861.	<i>Pulicaria dysenterica</i> (L.) Bernh.	Budapest	1906	Lengyel Géza	DE-soo-32823.jpg
1861.	<i>Pulicaria dysenterica</i> (L.) Bernh.	Győr	1921	Polgár Sándor	DE-soo-32824.jpg
1861.	<i>Pulicaria dysenterica</i> (L.) Bernh.	Kajárpéc	1925	Polgár Sándor	DE-soo-32829.jpg
1861.	<i>Pulicaria dysenterica</i> (L.) Bernh.	Konyár	2012	Lovas-Kiss Ádám – Takács Attila	DE-soo-37517.jpg
1861.	<i>Pulicaria dysenterica</i> (L.) Bernh.	Lébény	1927	Palik Piroska	DE-soo-32821.jpg
1861.	<i>Pulicaria dysenterica</i> (L.) Bernh.	Mór	1918	Polgár Sándor	DE-soo-32819.jpg
1861.	<i>Pulicaria dysenterica</i> (L.) Bernh.	Mór	1942	Felföldy Lajos	DE-soo-32820.jpg
1861.	<i>Pulicaria dysenterica</i> (L.) Bernh.	Penészlek	2012	Lovas-Kiss Ádám – Takács Attila	DE-soo-37516.jpg
1861.	<i>Pulicaria dysenterica</i> (L.) Bernh.	Pusztamiske	1948	Borsos Olga	DE-soo-32827.jpg
1861.	<i>Pulicaria dysenterica</i> (L.) Bernh.	Veszprém	1932	Polgár Sándor	DE-soo-32828.jpg
1862.	<i>Carpesium cernuum</i> L.	Kajárpéc	1936	Polgár Sándor	DE-soo-32832.jpg
1862.	<i>Carpesium cernuum</i> L.	Páka	1949	Papp József	DE-soo-32831.jpg
1864.	<i>Buphthalmum salicifolium</i> L.	Fertőrákos	1928	Polgár Sándor	DE-soo-32834.jpg
1864.	<i>Buphthalmum salicifolium</i> L.	Győr	1919	Polgár Sándor	DE-soo-32835.jpg
1864.	<i>Buphthalmum salicifolium</i> L.	Sopron	1950	Csapody István	DE-soo-32841.jpg
1864.	<i>Buphthalmum salicifolium</i> L.	Sopron	1951	Tallós Pál	DE-soo-32836.jpg
1865.	<i>Telekia speciosa</i> (Schreb.) Baumg.	Bükkszentkereszt	1937	Igmándy József	DE-soo-32848.jpg
1866.	<i>Bidens cernua</i> L.	Budapest	1911	Kocsis István	DE-soo-32921.jpg
1866.	<i>Bidens cernua</i> L.	Csaroda	1948	Simon Tibor – Jakucs Pál	DE-soo-32926.jpg
1866.	<i>Bidens cernua</i> L.	Felpéc	1908	Polgár Sándor	DE-soo-32924.jpg
1866.	<i>Bidens cernua</i> L.	Győr	1905	Polgár Sándor	DE-soo-32923.jpg
1866.	<i>Bidens cernua</i> L.	Jánd	1951	Simon Tibor	DE-soo-32928.jpg
1866.	<i>Bidens cernua</i> L.	Kállósemjén	1934	Soó Rezső	DE-soo-32933.jpg
1866.	<i>Bidens cernua</i> L.	Kállósemjén	1934	Soó Rezső	DE-soo-32934.jpg
1866.	<i>Bidens cernua</i> L.	Magyar- szentmiklós	1949	Károlyi Árpád	DE-soo-32935.jpg
1866.	<i>Bidens cernua</i> L.	Nyírpilis	1932	Soó Rezső	DE-soo-32932.jpg
1866.	<i>Bidens cernua</i> L.	Pér	1913	Polgár Sándor	DE-soo-32925.jpg
1866.	<i>Bidens cernua</i> L.	Pusztafalu	1939	Hargitai Zoltán	DE-soo-32929.jpg
1866.	<i>Bidens cernua</i> L.	Tákos	1948	Simon Tibor – Jakucs Pál	DE-soo-32927.jpg
1866.	<i>Bidens cernua</i> L.	Timár	2004	Varga Noémi	DE-soo-32919.jpg
1866.	<i>Bidens cernua</i> L.	Tiszatelek	2012	Molnár V. Attila – Takács Attila	DE-soo-37520.jpg
1867.	<i>Bidens tripartita</i> L.	Békésszentandrás	1947	Soó Rezső	DE-soo-32914.jpg
1867.	<i>Bidens tripartita</i> L.	Debrecen	1931	Soó Rezső	DE-soo-36837.jpg
1867.	<i>Bidens tripartita</i> L.	Egyek	1942	Felföldy Lajos	DE-soo-32916.jpg
1867.	<i>Bidens tripartita</i> L.	Egyek	1947	Soó Rezső	DE-soo-32912.jpg
1867.	<i>Bidens tripartita</i> L.	Hencida	1937	Máthé Imre	DE-soo-32915.jpg
1867.	<i>Bidens tripartita</i> L.	Mór	1942	Felföldy Lajos	DE-soo-32909.jpg
1867.	<i>Bidens tripartita</i> L.	Mór	1942	Felföldy Lajos	DE-soo-32910.jpg
1867.	<i>Bidens tripartita</i> L.	Regéc	2003	Matus Gábor – Sramkó Gábor	DE-soo-32911.jpg
1867.	<i>Bidens tripartita</i> L.	Téglás	1937	Soó Rezső	DE-soo-32913.jpg
1867.	<i>Bidens tripartita</i> L.	Tihany	1946	Felföldy Lajos	DE-soo-32917.jpg

Sorszám / Number	Taxon-név / Taxon-name	Település / Settlement	Év / Year	Gyűjtő / Collector	Fájlnév / File-name
1867.	<i>Bidens tripartita</i> L.	Tiszavasvári	1949	Igmándy József	DE-soo-32918.jpg
1868.	<i>Bidens frondosa</i> L.	Regéc	2003	Matus Gábor – Sramkó Gábor	DE-soo-32936.jpg
1869.	<i>Rudbeckia laciniata</i> L.	Győr	1912	Polgár Sándor	DE-soo-32884.jpg
1869.	<i>Rudbeckia laciniata</i> L.	Kapuvár	1923	Jávorka Sándor	DE-soo-32885.jpg
1869.	<i>Rudbeckia laciniata</i> L.	Nagykanizsa	1950	Károlyi Árpád	DE-soo-32887.jpg
1869.	<i>Rudbeckia laciniata</i> L.	Sopron	1925	Polgár Sándor	DE-soo-32889.jpg
1869.	<i>Rudbeckia laciniata</i> L.	Szarvas	1948	Mikolay István	DE-soo-32888.jpg
1870.	<i>Rudbeckia hirta</i> L.	Fenyőfő	1930	Polgár Sándor	DE-soo-32890.jpg
1871.	<i>Helianthus annuus</i> L.	Debrecen	1934	Felföldy Lajos	DE-soo-32895.jpg
1872.	<i>Helianthus tuberosus</i> L.	Tormafölde	1950	Károlyi Árpád	DE-soo-32897.jpg
1876.	<i>Ambrosia artemisiifolia</i> L.	Budapest	1934	Kárpáti Zoltán	DE-soo-32865.jpg
1876.	<i>Ambrosia artemisiifolia</i> L.	Debrecen	1945	Soó Rezső	DE-soo-32860.jpg
1876.	<i>Ambrosia artemisiifolia</i> L.	Dunaharaszti	1946	Vajda László	DE-soo-32861.jpg
1876.	<i>Ambrosia artemisiifolia</i> L.	Görgeteg	1922	Boros Ádám	DE-soo-32869.jpg
1876.	<i>Ambrosia artemisiifolia</i> L.	Győr	1930	Polgár Sándor	DE-soo-32867.jpg
1876.	<i>Ambrosia artemisiifolia</i> L.	Isaszeg	1949	Soó Rezső	DE-soo-32864.jpg
1876.	<i>Ambrosia artemisiifolia</i> L.	Környe	1935	Kárpáti Zoltán	DE-soo-32859.jpg
1876.	<i>Ambrosia artemisiifolia</i> L.	Kutas	1923	Boros Ádám	DE-soo-32868.jpg
1876.	<i>Ambrosia artemisiifolia</i> L.	Siófok	1927	Polgár Sándor	DE-soo-32866.jpg
1876.	<i>Ambrosia artemisiifolia</i> L.	Szántód	1942	Felföldy Lajos	DE-soo-32862.jpg
1876.	<i>Ambrosia artemisiifolia</i> L.	Vác	1949	Soó Rezső – Simon Tibor – Jakucs Pál	DE-soo-32863.jpg
1878.	<i>Xanthium spinosum</i> L.	Balatonboglár	1943	Máthé Imre	DE-soo-32876.jpg
1878.	<i>Xanthium spinosum</i> L.	Budapest	1927	Rosemerszky Ödön	DE-soo-36836.jpg
1878.	<i>Xanthium spinosum</i> L.	Debrecen	1931	Soó Rezső	DE-soo-32877.jpg
1878.	<i>Xanthium spinosum</i> L.	Dunaszeg	1919	Polgár Sándor	DE-soo-32875.jpg
1878.	<i>Xanthium spinosum</i> L.	Győr	1912	Polgár Sándor	DE-soo-32878.jpg
1878.	<i>Xanthium spinosum</i> L.	Püspökladány	2009	Takács Attila	DE-soo-32874.jpg
1879.	<i>Xanthium strumarium</i> L.	Budapest	1922	Kőfaragó-Gyelnik Vilmos	DE-soo-32882.jpg
1879.	<i>Xanthium strumarium</i> L.	Mór	1942	Felföldy Lajos	DE-soo-32881.jpg
1883.	<i>Cosmos bipinnatus</i> Cav.	Miskolc	1929	Soó Rezső	DE-soo-32899.jpg
1885.	<i>Galinsoga ciliata</i> (Raf.) S.F. Blake	Budapest	1944	Papp József	DE-soo-32962.jpg
1885.	<i>Galinsoga ciliata</i> (Raf.) S.F. Blake	Budapest	1951	Pócs Tamás	DE-soo-32963.jpg
1885.	<i>Galinsoga ciliata</i> (Raf.) S.F. Blake	Debrecen	1947	Tamássy Géza	DE-soo-32960.jpg
1885.	<i>Galinsoga ciliata</i> (Raf.) S.F. Blake	Hidasnémeti	2013	Takács Attila	DE-soo-37563.jpg
1885.	<i>Galinsoga ciliata</i> (Raf.) S.F. Blake	Szeged	1943	Timár Lajos	DE-soo-32961.jpg
1885.	<i>Galinsoga ciliata</i> (Raf.) S.F. Blake	Telkibánya	2010	Takács Attila	DE-soo-32958.jpg
1886.	<i>Galinsoga parviflora</i> Cav.	Bagamér	1947	Soó Rezső	DE-soo-32946.jpg
1886.	<i>Galinsoga parviflora</i> Cav.	Budapest	1878	Bohatsch, Ferdinand	DE-soo-32956.jpg
1886.	<i>Galinsoga parviflora</i> Cav.	Budapest	1911	Kocsis István	DE-soo-32954.jpg
1886.	<i>Galinsoga parviflora</i> Cav.	Debrecen	1937	Felföldy Lajos	DE-soo-32949.jpg
1886.	<i>Galinsoga parviflora</i> Cav.	Győr	1932	Polgár Sándor	DE-soo-32952.jpg
1886.	<i>Galinsoga parviflora</i> Cav.	Hajdúnánás	1947	Igmándy József	DE-soo-32950.jpg
1886.	<i>Galinsoga parviflora</i> Cav.	Nyírcsászári	-	Soó Rezső	DE-soo-32945.jpg
1886.	<i>Galinsoga parviflora</i> Cav.	Sárazsadány	1947	Soó Rezső	DE-soo-32947.jpg
1886.	<i>Galinsoga parviflora</i> Cav.	Somoskőújfalu	1936	Soó Rezső	DE-soo-32948.jpg
1886.	<i>Galinsoga parviflora</i> Cav.	Vének	1920	Polgár Sándor	DE-soo-32951.jpg
1890.	<i>Anthemis cotula</i> L.	Gelénés	1948	Simon Tibor – Jakucs Pál	DE-soo-32967.jpg
1890.	<i>Anthemis cotula</i> L.	Győr	1915	Polgár Sándor	DE-soo-32971.jpg

Sorszám / Number	Taxon-név / Taxon-name	Település / Settlement	Év / Year	Gyűjtő / Collector	Fájlnév / File-name
1890.	<i>Anthemis cotula</i> L.	Hajdúnánás	1933	Soó Rezső	DE-soo-32970.jpg
1890.	<i>Anthemis cotula</i> L.	Mór	1942	Felföldy Lajos	DE-soo-32966.jpg
1890.	<i>Anthemis cotula</i> L.	Tákos	1948	Simon Tibor – Jakucs Pál	DE-soo-32968.jpg
1891.	<i>Anthemis arvensis</i> L.	Budapest	1928	Egey Antal	DE-soo-33013.jpg
1891.	<i>Anthemis arvensis</i> L.	Csaroda	1951	Simon Tibor	DE-soo-33014.jpg
1891.	<i>Anthemis arvensis</i> L.	Csesznek	1929	Polgár Sándor	DE-soo-33018.jpg
1891.	<i>Anthemis arvensis</i> L.	Győrság	1912	Polgár Sándor	DE-soo-33019.jpg
1891.	<i>Anthemis arvensis</i> L.	Lőrinci	1922	Soó Rezső	DE-soo-36838.jpg
1892.	<i>Anthemis ruthenica</i> L.	Baktalórántháza	1934	Máthé Imre	DE-soo-33029.jpg
1892.	<i>Anthemis ruthenica</i> L.	Boldogkőváralja	1944	Siroki Zoltán	DE-soo-33024.jpg
1892.	<i>Anthemis ruthenica</i> L.	Debrecen	1931	Soó Rezső	DE-soo-33033.jpg
1892.	<i>Anthemis ruthenica</i> L.	Debrecen	1937	Felföldy Lajos	DE-soo-33028.jpg
1892.	<i>Anthemis ruthenica</i> L.	Debrecen	1937	Soó Rezső	DE-soo-33034.jpg
1892.	<i>Anthemis ruthenica</i> L.	Egyek	1950	Simon Tibor – Borsos Olga – Kulcsár Gábor	DE-soo-33027.jpg
1892.	<i>Anthemis ruthenica</i> L.	Feldebrő	2004	Molnár Csaba	DE-soo-33021.jpg
1892.	<i>Anthemis ruthenica</i> L.	Gödöllő	1923	Soó Rezső	DE-soo-33032.jpg
1892.	<i>Anthemis ruthenica</i> L.	Győr	1913	Polgár Sándor	DE-soo-33025.jpg
1892.	<i>Anthemis ruthenica</i> L.	Győr	1913	Polgár Sándor	DE-soo-33026.jpg
1892.	<i>Anthemis ruthenica</i> L.	Kiskunfélegyháza	1923	Soó Rezső	DE-soo-33031.jpg
1892.	<i>Anthemis ruthenica</i> L.	Nyírbátor	1929	Noga Tibor	DE-soo-33035.jpg
1892.	<i>Anthemis ruthenica</i> L.	Ócsa	1923	Soó Rezső	DE-soo-33030.jpg
1892.	<i>Anthemis ruthenica</i> L.	Pilisszentiván	1918	Degen Árpád	DE-soo-33023.jpg
1893.	<i>Anthemis austriaca</i> Jacq.	Békéscsaba	1923	Soó Rezső	DE-soo-32979.jpg
1893.	<i>Anthemis austriaca</i> Jacq.	Egyek	1950	Simon Tibor – Borsos Olga – Kulcsár Gábor	DE-soo-32976.jpg
1893.	<i>Anthemis austriaca</i> Jacq.	Gelénese	1951	Simon Tibor	DE-soo-32975.jpg
1893.	<i>Anthemis austriaca</i> Jacq.	Győr	1927	Polgár Sándor	DE-soo-32973.jpg
1893.	<i>Anthemis austriaca</i> Jacq.	Győrszemere	1909	Polgár Sándor	DE-soo-32972.jpg
1893.	<i>Anthemis austriaca</i> Jacq.	Hajdúnánás	1935	Ujvárosi Miklós	DE-soo-32978.jpg
1893.	<i>Anthemis austriaca</i> Jacq.	Kisújszállás	-	-	DE-soo-32974.jpg
1893.	<i>Anthemis austriaca</i> Jacq.	Tihany	1947	Pólya László	DE-soo-32977.jpg
1893.	<i>Anthemis austriaca</i> Jacq.	Tokaj	1933	Soó Rezső	DE-soo-32980.jpg
1894.	<i>Anthemis tinctoria</i> L.	Bátorliget	1928	Soó Rezső	DE-soo-32987.jpg
1894.	<i>Anthemis tinctoria</i> L.	Budapest	1947	Soó Rezső	DE-soo-32989.jpg
1894.	<i>Anthemis tinctoria</i> L.	Csesznek	1937	Bakos Gy.	DE-soo-32999.jpg
1894.	<i>Anthemis tinctoria</i> L.	Hajdú- böszörmény	1932	Soó Rezső	DE-soo-32985.jpg
1894.	<i>Anthemis tinctoria</i> L.	Kisgyőr	1912	Hulják János	DE-soo-33004.jpg
1894.	<i>Anthemis tinctoria</i> L.	Nyíracsad	1932	Soó Rezső	DE-soo-32986.jpg
1894.	<i>Anthemis tinctoria</i> L.	Nyúl	1896	Polgár Sándor	DE-soo-33003.jpg
1894.	<i>Anthemis tinctoria</i> L.	Parád	1939	Igmándy József	DE-soo-32996.jpg
1894.	<i>Anthemis tinctoria</i> L.	Pécs	1925	Soó Rezső	DE-soo-32988.jpg
1894.	<i>Anthemis tinctoria</i> L.	Piliscsaba	1916	Filarszky Nándor	DE-soo-32983.jpg
1894.	<i>Anthemis tinctoria</i> L.	Pusztamiske	1948	Borsos Olga	DE-soo-32998.jpg
1894.	<i>Anthemis tinctoria</i> L.	Sály	1938	Igmándy József	DE-soo-33000.jpg
1894.	<i>Anthemis tinctoria</i> L.	Somoskőújfalu	1937	Máthé Imre	DE-soo-32990.jpg
1894.	<i>Anthemis tinctoria</i> L.	Szögliget	1950	Jakucs Pál – Kulcsár Gábor	DE-soo-32997.jpg
1894.	<i>Anthemis tinctoria</i> L.	Tokaj	1937	Hulják János	DE-soo-33005.jpg

Sorszám / Number	Taxon-név / Taxon-name	Település / Settlement	Év / Year	Gyűjtő / Collector	Fájlnév / File-name
1894.	Anthemis tinctoria L.	Tokaj	1947	Soó Rezső	DE-soo-32991.jpg
1895.	Achillea ptarmica L.	Garbolc	1953	Simon Tibor – Boros Ádám	DE-soo-33066.jpg
1895.	Achillea ptarmica L.	Ispánk	1935	Pócs Tamás	DE-soo-33062.jpg
1895.	Achillea ptarmica L.	Somogyszob	1929	Boros Ádám	DE-soo-33061.jpg
1895.	Achillea ptarmica L.	Szentgotthárd	1948	Károlyi Árpád	DE-soo-33063.jpg
1896.	Achillea ochroleuca Ehrh.	Budapest	1875	Porutin	DE-soo-33100.jpg
1896.	Achillea ochroleuca Ehrh.	Budapest	1885	Czakó Kálmán	DE-soo-33098.jpg
1896.	Achillea ochroleuca Ehrh.	Budapest	1916	Filarszky Nándor	DE-soo-33090.jpg
1896.	Achillea ochroleuca Ehrh.	Budapest	1922	Magyar Pál	DE-soo-33089.jpg
1896.	Achillea ochroleuca Ehrh.	Budapest	1923	Soó Rezső	DE-soo-33092.jpg
1896.	Achillea ochroleuca Ehrh.	Dabas	1951	Simon Tibor – Borsos Olga	DE-soo-33095.jpg
1896.	Achillea ochroleuca Ehrh.	Farmos	1923	Soó Rezső	DE-soo-33093.jpg
1896.	Achillea ochroleuca Ehrh.	Gödöllő	1922	Soó Rezső	DE-soo-33094.jpg
1896.	Achillea ochroleuca Ehrh.	Nagykőrös	1937	Hargitai Zoltán	DE-soo-33096.jpg
1896.	Achillea ochroleuca Ehrh.	Szigetmonostor	1927	Boros Ádám	DE-soo-33099.jpg
1896.	Achillea ochroleuca Ehrh.	Tahitótfalu	1947	Vajda László	DE-soo-33097.jpg
1896.	Achillea ochroleuca Ehrh.	Veresegyház	1949	Soó Rezső	DE-soo-33091.jpg
1897.	Achillea crithmifolia Waldst. et Kit.	Dömös	1946	Vajda László	DE-soo-33191.jpg
1897.	Achillea crithmifolia Waldst. et Kit.	Gyöngyös	1930	Lengyel Géza	DE-soo-33189.jpg
1897.	Achillea crithmifolia Waldst. et Kit.	Gyöngyössolymos	1923	Soó Rezső	DE-soo-33187.jpg
1897.	Achillea crithmifolia Waldst. et Kit.	Jobbágyi	1924	Hulják János	DE-soo-33190.jpg
1897.	Achillea crithmifolia Waldst. et Kit.	Leányfalu	1950	Pócs Tamás	DE-soo-33188.jpg
1897.	Achillea crithmifolia Waldst. et Kit.	Nagymaros	1950	Simon Tibor – Borsos Olga	DE-soo-33185.jpg
1899.	Achillea nobilis L.	"Mátra"	1924	Hulják János	DE-soo-33122.jpg
1899.	Achillea nobilis L.	Abaújszántó	1948	Soó Rezső	DE-soo-33115.jpg
1899.	Achillea nobilis L.	Balatonalmádi	1924	Polgár Sándor	DE-soo-33136.jpg
1899.	Achillea nobilis L.	Bélapátfalva	1948	Simon Tibor – Pólya László – Jakucs Pál	DE-soo-33138.jpg
1899.	Achillea nobilis L.	Budaörs	1947	Soó Rezső	DE-soo-33117.jpg
1899.	Achillea nobilis L.	Budapest	1926	Lengyel Géza	DE-soo-33128.jpg
1899.	Achillea nobilis L.	Bükkszentkereszt	1937	Igmándy József	DE-soo-33133.jpg
1899.	Achillea nobilis L.	Gödöllő	1922	Soó Rezső	DE-soo-33116.jpg
1899.	Achillea nobilis L.	Gyöngyössolymos	1922	Soó Rezső	DE-soo-33107.jpg
1899.	Achillea nobilis L.	Hajdúnánás	1934	Soó Rezső	DE-soo-33119.jpg
1899.	Achillea nobilis L.	Hajdúnánás	1936	Ujvárosi Miklós	DE-soo-33110.jpg
1899.	Achillea nobilis L.	Hajmáskér	1933	Polgár Sándor	DE-soo-33130.jpg
1899.	Achillea nobilis L.	Herceggút	1949	Simon Tibor – Jakucs Pál	DE-soo-33137.jpg
1899.	Achillea nobilis L.	Jósvafő	1948	Simon Tibor – Pólya László – Baráth Zoltán	DE-soo-33134.jpg
1899.	Achillea nobilis L.	Kisgyőr	1912	Hulják János	DE-soo-33129.jpg
1899.	Achillea nobilis L.	Komlóska	1938	Hargitai Zoltán	DE-soo-33109.jpg
1899.	Achillea nobilis L.	Nagyvisnyó	1948	Simon Tibor – Pólya László – Jakucs Pál	DE-soo-33139.jpg
1899.	Achillea nobilis L.	Öskü	1933	Polgár Sándor	DE-soo-33135.jpg
1899.	Achillea nobilis L.	Pálháza	1939	Soó Rezső	DE-soo-33113.jpg

Sorszám / Number	Taxon-név / Taxon-name	Település / Settlement	Év / Year	Gyűjtő / Collector	Fájlnév / File-name
1899.	<i>Achillea nobilis</i> L.	Piliscsaba	1916	Filarszky Nándor	DE-soo-33121.jpg
1899.	<i>Achillea nobilis</i> L.	Pilisszentiván	1953	Soó Rezső	DE-soo-33118.jpg
1899.	<i>Achillea nobilis</i> L.	Pomáz	1911	Lengyel Géza	DE-soo-33127.jpg
1899.	<i>Achillea nobilis</i> L.	Pusztafalu	1939	Soó Rezső	DE-soo-33114.jpg
1899.	<i>Achillea nobilis</i> L.	Sátoraljaújhely	1937	Soó Rezső	DE-soo-33112.jpg
1899.	<i>Achillea nobilis</i> L.	Tarcal	1923	Andrasovszky József	DE-soo-33124.jpg
1899.	<i>Achillea nobilis</i> L.	Várpalota	1919	Polgár Sándor	DE-soo-33132.jpg
1901.	<i>Achillea distans</i> Waldst. et Kit. ex Willd.	Bakonyoszlop	1932	Polgár Sándor	DE-soo-33184.jpg
1901.	<i>Achillea distans</i> Waldst. et Kit. ex Willd.	Balatonalmádi	1931	Soó Rezső	DE-soo-33172.jpg
1901.	<i>Achillea distans</i> Waldst. et Kit. ex Willd.	Bélapátfalva	1930	Soó Rezső	DE-soo-33160.jpg
1901.	<i>Achillea distans</i> Waldst. et Kit. ex Willd.	Bélapátfalva	1950	Simon Tibor – Jakucs Pál – Kárpáti Zoltán	DE-soo-33163.jpg
1901.	<i>Achillea distans</i> Waldst. et Kit. ex Willd.	Budakeszi	1947	Soó Rezső	DE-soo-33169.jpg
1901.	<i>Achillea distans</i> Waldst. et Kit. ex Willd.	Budapest	1861	Tauscher Gyula	DE-soo-33174.jpg
1901.	<i>Achillea distans</i> Waldst. et Kit. ex Willd.	Budapest	1889	Czakó Kálmán	DE-soo-33176.jpg
1901.	<i>Achillea distans</i> Waldst. et Kit. ex Willd.	Budapest	1905	Filarszky Nándor	DE-soo-33175.jpg
1901.	<i>Achillea distans</i> Waldst. et Kit. ex Willd.	Budapest	1919	Andrasovszky József	DE-soo-33177.jpg
1901.	<i>Achillea distans</i> Waldst. et Kit. ex Willd.	Budapest	1926	Polgár Sándor	DE-soo-33180.jpg
1901.	<i>Achillea distans</i> Waldst. et Kit. ex Willd.	Budapest	1947	Soó Rezső	DE-soo-33168.jpg
1901.	<i>Achillea distans</i> Waldst. et Kit. ex Willd.	Csákvár	1948	Soó Rezső	DE-soo-33158.jpg
1901.	<i>Achillea distans</i> Waldst. et Kit. ex Willd.	Csesznek	1929	Soó Rezső	DE-soo-33173.jpg
1901.	<i>Achillea distans</i> Waldst. et Kit. ex Willd.	Diósjenő	1949	Pólya László	DE-soo-33162.jpg
1901.	<i>Achillea distans</i> Waldst. et Kit. ex Willd.	Eplény	1930	Polgár Sándor	DE-soo-33181.jpg
1901.	<i>Achillea distans</i> Waldst. et Kit. ex Willd.	Isztimér	1949	Soó Rezső	DE-soo-33170.jpg
1901.	<i>Achillea distans</i> Waldst. et Kit. ex Willd.	Pilisszentiván	1953	Soó Rezső	DE-soo-33166.jpg
1901.	<i>Achillea distans</i> Waldst. et Kit. ex Willd.	Pilisszentkereszt	1945	Vajda László	DE-soo-33179.jpg
1901.	<i>Achillea distans</i> Waldst. et Kit. ex Willd.	Pomáz	1923	Soó Rezső	DE-soo-33167.jpg
1901.	<i>Achillea distans</i> Waldst. et Kit. ex Willd.	Tés	1933	Polgár Sándor	DE-soo-33183.jpg
1901.	<i>Achillea distans</i> Waldst. et Kit. ex Willd.	Vác	1949	Soó Rezső – Simon Tibo – Jakucs Pál	DE-soo-33165.jpg
1901.	<i>Achillea distans</i> Waldst. et Kit. ex Willd.	Zebegény	1947	Soó Rezső	DE-soo-33164.jpg
1903.	<i>Achillea setacea</i> Waldst. et Kit.	"Börzsöny"	1947	Priszter Szaniszló	DE-soo-33200.jpg
1903.	<i>Achillea setacea</i> Waldst. et Kit.	Abaújkér	1942	Siroki Zoltán	DE-soo-33203.jpg
1903.	<i>Achillea setacea</i> Waldst. et Kit.	Budapest	1911	Kümmerle J. Béla – Jávorka Sándor	DE-soo-33199.jpg
1903.	<i>Achillea setacea</i> Waldst. et Kit.	Debrecen	1931	Soó Rezső	DE-soo-33211.jpg
1903.	<i>Achillea setacea</i> Waldst. et Kit.	Debrecen	1931	Soó Rezső	DE-soo-33212.jpg

Sorszám / Number	Taxon-név / Taxon-name	Település / Settlement	Év / Year	Gyűjtő / Collector	Fájlnév / File-name
1903.	Achillea setacea Waldst. et Kit.	Debrecen	1939	Felföldy Lajos	DE-soo-33205.jpg
1903.	Achillea setacea Waldst. et Kit.	Hajdúbajos	2013	Takács Attila	DE-soo-37598.jpg
1903.	Achillea setacea Waldst. et Kit.	Hajdúnánás	1935	Soó Rezső	DE-soo-33210.jpg
1903.	Achillea setacea Waldst. et Kit.	Hencida	1927	Kovács L.	DE-soo-33204.jpg
1903.	Achillea setacea Waldst. et Kit.	Kétegyháza	1923	Soó Rezső	DE-soo-33206.jpg
1903.	Achillea setacea Waldst. et Kit.	Nagyszentjános	1930	Polgár Sándor	DE-soo-33202.jpg
1903.	Achillea setacea Waldst. et Kit.	Nyíregyháza	1933	Soó Rezső	DE-soo-33207.jpg
1903.	Achillea setacea Waldst. et Kit.	Nyírtelek	1933	Soó Rezső	DE-soo-33208.jpg
1903.	Achillea setacea Waldst. et Kit.	Nyúl	1933	Polgár Sándor	DE-soo-33201.jpg
1903.	Achillea setacea Waldst. et Kit.	Pocsaj	1949	Soó Rezső	DE-soo-33209.jpg
1903.	Achillea setacea Waldst. et Kit.	Püspökladány	1923	Magyar Pál	DE-soo-33213.jpg
1904.	Achillea asplenifolia Vent.	Bagamér	1932	Máthé Imre	DE-soo-33217.jpg
1904.	Achillea asplenifolia Vent.	Bodajk	1942	Felföldy Lajos	DE-soo-33233.jpg
1904.	Achillea asplenifolia Vent.	Budapest	1905	Kocsis István	DE-soo-33249.jpg
1904.	Achillea asplenifolia Vent.	Budapest	1913	Filarszky Nándor	DE-soo-33229.jpg
1904.	Achillea asplenifolia Vent.	Budapest	1947	Soó Rezső	DE-soo-33222.jpg
1904.	Achillea asplenifolia Vent.	Bugyi	1950	Soó Rezső	DE-soo-33223.jpg
1904.	Achillea asplenifolia Vent.	Csengőd	1925	Degen Árpád	DE-soo-33248.jpg
1904.	Achillea asplenifolia Vent.	Debrecen	1926	Máthé Imre	DE-soo-33224.jpg
1904.	Achillea asplenifolia Vent.	Debrecen	1931	Soó Rezső	DE-soo-33227.jpg
1904.	Achillea asplenifolia Vent.	Debrecen	1932	Máthé Imre	DE-soo-33216.jpg
1904.	Achillea asplenifolia Vent.	Debrecen	1933	Soó Rezső	DE-soo-33214.jpg
1904.	Achillea asplenifolia Vent.	Debrecen	1937	Soó Rezső	DE-soo-33226.jpg
1904.	Achillea asplenifolia Vent.	Debrecen	1943	Felföldy Lajos	DE-soo-33232.jpg
1904.	Achillea asplenifolia Vent.	Debrecen	1946	Soó Rezső	DE-soo-33215.jpg
1904.	Achillea asplenifolia Vent.	Felpéc	1908	Polgár Sándor	DE-soo-33244.jpg
1904.	Achillea asplenifolia Vent.	Győr	1896	Polgár Sándor	DE-soo-33246.jpg
1904.	Achillea asplenifolia Vent.	Hajdúnánás	1942	Kállay Gy.	DE-soo-33239.jpg
1904.	Achillea asplenifolia Vent.	Hajdúszoboszló	1915	Polgár Sándor	DE-soo-33241.jpg
1904.	Achillea asplenifolia Vent.	Hévíz	1928	Soó Rezső	DE-soo-33218.jpg
1904.	Achillea asplenifolia Vent.	Kiskunfélegyháza	1923	Soó Rezső	DE-soo-33220.jpg
1904.	Achillea asplenifolia Vent.	Mór	1942	Felföldy Lajos	DE-soo-33235.jpg
1904.	Achillea asplenifolia Vent.	Nagyszentjános	1905	Polgár Sándor	DE-soo-33245.jpg
1904.	Achillea asplenifolia Vent.	Nyírmártonfalva	1934	Máthé Imre	DE-soo-33225.jpg
1904.	Achillea asplenifolia Vent.	Nyúl	1913	Polgár Sándor	DE-soo-33243.jpg
1904.	Achillea asplenifolia Vent.	Ócsa	1950	Soó Rezső	DE-soo-33219.jpg
1904.	Achillea asplenifolia Vent.	Ócsa	1955	Soó Rezső	DE-soo-33230.jpg
1904.	Achillea asplenifolia Vent.	Pálháza	1949	Simon Tibor – Jakucs Pál	DE-soo-33238.jpg
1904.	Achillea asplenifolia Vent.	Pannonhalma	1909	Polgár Sándor	DE-soo-33242.jpg
1904.	Achillea asplenifolia Vent.	Sáránd	-	-	DE-soo-33236.jpg
1904.	Achillea asplenifolia Vent.	Soltvadkert	1927	Polgár Sándor	DE-soo-33247.jpg
1904.	Achillea asplenifolia Vent.	Szeged	1922	Magyar Pál	DE-soo-33228.jpg
1904.	Achillea asplenifolia Vent.	Tihany	1946	Felföldy Lajos	DE-soo-33234.jpg
1904.	Achillea asplenifolia Vent.	Tihany	1947	Pólya László	DE-soo-33237.jpg
1904.	Achillea asplenifolia Vent.	Tiszavasvári	1949	Igmándy József	DE-soo-33240.jpg
1904.	Achillea asplenifolia Vent.	Vácrátót	1949	Soó Rezső	DE-soo-33221.jpg
1904.	Achillea asplenifolia Vent.	Vésztő	1934	Máthé Imre	DE-soo-33231.jpg
1905.	Achillea pannonica Scheele	Baktalórántháza	1934	Máthé Imre	DE-soo-33267.jpg
1905.	Achillea pannonica Scheele	Budapest	1861	Tauscher Gyula	DE-soo-33279.jpg

Sorszám / Number	Taxon-név / Taxon-name	Település / Settlement	Év / Year	Gyűjtő / Collector	Fájlnév / File-name
1905.	<i>Achillea pannonica</i> Scheele	Budapest	1922	Soó Rezső	DE-soo-33259.jpg
1905.	<i>Achillea pannonica</i> Scheele	Budapest	1923	Soó Rezső	DE-soo-33261.jpg
1905.	<i>Achillea pannonica</i> Scheele	Budapest	1947	Soó Rezső	DE-soo-33260.jpg
1905.	<i>Achillea pannonica</i> Scheele	Csesznek	1925	Polgár Sándor	DE-soo-33274.jpg
1905.	<i>Achillea pannonica</i> Scheele	Csobád	1910	Thaisz Lajos	DE-soo-33283.jpg
1905.	<i>Achillea pannonica</i> Scheele	Debrecen	1934	Máthé Imre	DE-soo-33266.jpg
1905.	<i>Achillea pannonica</i> Scheele	Écs	1912	Polgár Sándor	DE-soo-33277.jpg
1905.	<i>Achillea pannonica</i> Scheele	Füzér	1937	Soó Rezső	DE-soo-33264.jpg
1905.	<i>Achillea pannonica</i> Scheele	Gyöngyössolymos	1922	Soó Rezső	DE-soo-33263.jpg
1905.	<i>Achillea pannonica</i> Scheele	Győr	1898	Polgár Sándor	DE-soo-33275.jpg
1905.	<i>Achillea pannonica</i> Scheele	Ipolyvece	1938	Noga Tibor	DE-soo-33282.jpg
1905.	<i>Achillea pannonica</i> Scheele	Martonyi	2008	Sramkó Gábor – Gulyás Gergely	DE-soo-33255.jpg
1905.	<i>Achillea pannonica</i> Scheele	Miskolc	1913	Hulják János	DE-soo-33281.jpg
1905.	<i>Achillea pannonica</i> Scheele	Nagyszentjános	1913	Polgár Sándor	DE-soo-33276.jpg
1905.	<i>Achillea pannonica</i> Scheele	Nyíregyháza	1933	Soó Rezső	DE-soo-33257.jpg
1905.	<i>Achillea pannonica</i> Scheele	Pécsely	1950	Felföldy Lajos	DE-soo-33273.jpg
1905.	<i>Achillea pannonica</i> Scheele	Piliscsaba	1916	Filarszky Nándor	DE-soo-33269.jpg
1905.	<i>Achillea pannonica</i> Scheele	Tihany	1928	Soó Rezső	DE-soo-33258.jpg
1905.	<i>Achillea pannonica</i> Scheele	Tihany	1947	Felföldy Lajos	DE-soo-33271.jpg
1905.	<i>Achillea pannonica</i> Scheele	Tihany	1947	Felföldy Lajos	DE-soo-33272.jpg
1905.	<i>Achillea pannonica</i> Scheele	Tokaj	1937	Hulják János	DE-soo-33280.jpg
1905.	<i>Achillea pannonica</i> Scheele	Vámospércs	1933	Máthé Imre	DE-soo-33256.jpg
1906.	<i>Achillea collina</i> Becker ex Rchb.	Csesznek	1926	Polgár Sándor	DE-soo-33305.jpg
1906.	<i>Achillea collina</i> Becker ex Rchb.	Debrecen	1931	Soó Rezső	DE-soo-33310.jpg
1906.	<i>Achillea collina</i> Becker ex Rchb.	Debrecen	1937	Felföldy Lajos	DE-soo-33315.jpg
1906.	<i>Achillea collina</i> Becker ex Rchb.	Debrecen	1942	Felföldy Lajos	DE-soo-33309.jpg
1906.	<i>Achillea collina</i> Becker ex Rchb.	Győr	1919	Polgár Sándor	DE-soo-33318.jpg
1906.	<i>Achillea collina</i> Becker ex Rchb.	Hencida	1937	Máthé Imre	DE-soo-33313.jpg
1906.	<i>Achillea collina</i> Becker ex Rchb.	Hortobágy	1926	Palik Piroska	DE-soo-33306.jpg
1906.	<i>Achillea collina</i> Becker ex Rchb.	Mályinka	1929	Soó Rezső	DE-soo-33321.jpg
1906.	<i>Achillea collina</i> Becker ex Rchb.	Püspökladány	1948	Igmándy József – Igmándy Zoltán	DE-soo-33317.jpg
1906.	<i>Achillea collina</i> Becker ex Rchb.	Tihany	1946	Felföldy Lajos	DE-soo-33316.jpg
1906.	<i>Achillea collina</i> Becker ex Rchb.	Tiszavasvári	1949	Igmándy József	DE-soo-33307.jpg
1906.	<i>Achillea collina</i> Becker ex Rchb.	Tiszavasvári	1949	Igmándy József	DE-soo-33308.jpg
1907.	<i>Achillea millefolium</i> L.	Aszófő	1950	Felföldy Lajos	DE-soo-33292.jpg
1907.	<i>Achillea millefolium</i> L.	Budapest	1909	Kocsis István	DE-soo-33299.jpg
1907.	<i>Achillea millefolium</i> L.	Budapest	1911	Kocsis István	DE-soo-33298.jpg
1907.	<i>Achillea millefolium</i> L.	Egyek	1961	Babai Ágnes	DE-soo-33288.jpg
1907.	<i>Achillea millefolium</i> L.	Győr	1918	Polgár Sándor	DE-soo-33294.jpg
1907.	<i>Achillea millefolium</i> L.	Győr	1921	Polgár Sándor	DE-soo-33296.jpg
1907.	<i>Achillea millefolium</i> L.	Győr	1928	Polgár Sándor	DE-soo-33295.jpg
1907.	<i>Achillea millefolium</i> L.	Hajdú- böszörmény	1933	Máthé Imre	DE-soo-33287.jpg
1907.	<i>Achillea millefolium</i> L.	Nyíracsad	1932	Máthé Imre	DE-soo-33289.jpg
1907.	<i>Achillea millefolium</i> L.	Pécsely	1950	Felföldy Lajos	DE-soo-33293.jpg
1907.	<i>Achillea millefolium</i> L.	Pusztamiske	1948	Borsos Olga	DE-soo-33291.jpg
1907.	<i>Achillea millefolium</i> L.	Sopron	1944	Igmándy József	DE-soo-33300.jpg
1907.	<i>Achillea millefolium</i> L.	Szamoszeg	1939	Felföldy Lajos	DE-soo-33290.jpg

Sorszám / Number	Taxon-név / Taxon-name	Település / Settlement	Év / Year	Gyűjtő / Collector	Fájlnév / File-name
1907.	<i>Achillea millefolium</i> L.	Vác	1949	Soó Rezső – Simon Tibor – Jakucs Pál	DE-soo-33286.jpg
1901. × 1906.	<i>Achillea distans</i> Waldst. et Kit. ex Willd. × <i>Achillea collina</i> Becker ex Rchb.	Pilisszentkereszt	1945	Vajda László	DE-soo-33329.jpg
1910.	<i>Tripleurospermum perforatum</i> (Mérat) M. Láinz	Bagod	1950	Károlyi Árpád	DE-soo-33378.jpg
1910.	<i>Tripleurospermum perforatum</i> (Mérat) M. Láinz	Debrecen	1931	Soó Rezső	DE-soo-33372.jpg
1910.	<i>Tripleurospermum perforatum</i> (Mérat) M. Láinz	Győr	1927	Polgár Sándor	DE-soo-33377.jpg
1910.	<i>Tripleurospermum perforatum</i> (Mérat) M. Láinz	Hajdúnánás	1935	Ujvárosi Miklós	DE-soo-33368.jpg
1910.	<i>Tripleurospermum perforatum</i> (Mérat) M. Láinz	Hatvan	1927	Tuzson János	DE-soo-33374.jpg
1910.	<i>Tripleurospermum perforatum</i> (Mérat) M. Láinz	Mór	1942	Felföldy Lajos	DE-soo-33366.jpg
1910.	<i>Tripleurospermum perforatum</i> (Mérat) M. Láinz	Szinpetri	1951	Soó Rezső – Jakucs Pál – Ér Lajos	DE-soo-33371.jpg
1910.	<i>Tripleurospermum perforatum</i> (Mérat) M. Láinz	Tákos	1948	Simon Tibor – Jakucs Pál	DE-soo-33364.jpg
1910.	<i>Tripleurospermum perforatum</i> (Mérat) M. Láinz	Tarpa	1951	Simon Tibor	DE-soo-33365.jpg
1910.	<i>Tripleurospermum perforatum</i> (Mérat) M. Láinz	Tiborszállás	1948	Simon Tibor – Jakucs Pál	DE-soo-33363.jpg
1910.	<i>Tripleurospermum perforatum</i> (Mérat) M. Láinz	Tiszafüred	1961	Babai Ágnes	DE-soo-33375.jpg
1910.	<i>Tripleurospermum perforatum</i> (Mérat) M. Láinz	Tiszavasvári	1949	Igmándy József	DE-soo-33376.jpg
1911.	<i>Matricaria recutita</i> L.	Beregdaróc	1951	Simon Tibor – Jakucs Pál	DE-soo-33354.jpg
1911.	<i>Matricaria recutita</i> L.	Egyek	1932	Soó Rezső	DE-soo-33355.jpg
1911.	<i>Matricaria recutita</i> L.	Eplény	1930	Polgár Sándor	DE-soo-33349.jpg
1911.	<i>Matricaria recutita</i> L.	Győr	1916	Polgár Sándor	DE-soo-33348.jpg
1911.	<i>Matricaria recutita</i> L.	Győr	1919	Polgár Sándor	DE-soo-33346.jpg
1911.	<i>Matricaria recutita</i> L.	Hajdúnánás	1935	Soó Rezső	DE-soo-33358.jpg
1911.	<i>Matricaria recutita</i> L.	Hencida	1927	Kovács L.	DE-soo-33350.jpg
1911.	<i>Matricaria recutita</i> L.	Hortobágy	1934	Soó Rezső	DE-soo-33357.jpg
1911.	<i>Matricaria recutita</i> L.	Konyár	1938	Soó Rezső	DE-soo-33359.jpg
1911.	<i>Matricaria recutita</i> L.	Konyár	1949	Soó Rezső	DE-soo-33351.jpg
1911.	<i>Matricaria recutita</i> L.	Nyúl	1914	Polgár Sándor	DE-soo-33347.jpg
1911.	<i>Matricaria recutita</i> L.	Püspökladány	1948	Igmándy József – Igmándy Zoltán	DE-soo-33353.jpg
1911.	<i>Matricaria recutita</i> L.	Tiszavasvári	1949	Igmándy József	DE-soo-33352.jpg
1911.	<i>Matricaria recutita</i> L.	Túrricse	1953	Simon Tibor	DE-soo-33360.jpg
1912.	<i>Matricaria discoidea</i> DC.	Albertirsa	1919	Boros Ádám	DE-soo-33343.jpg
1912.	<i>Matricaria discoidea</i> DC.	Balmazújváros	1932	Soó Rezső	DE-soo-33332.jpg
1912.	<i>Matricaria discoidea</i> DC.	Bodajk	1934	Boros Ádám	DE-soo-33342.jpg
1912.	<i>Matricaria discoidea</i> DC.	Budapest	1911	Degen Árpád	DE-soo-33345.jpg
1912.	<i>Matricaria discoidea</i> DC.	Debrecen	1938	Felföldy Lajos	DE-soo-33338.jpg
1912.	<i>Matricaria discoidea</i> DC.	Debrecen	1948	Simon Tibor	DE-soo-33339.jpg
1912.	<i>Matricaria discoidea</i> DC.	Farmos	1923	Soó Rezső	DE-soo-33336.jpg
1912.	<i>Matricaria discoidea</i> DC.	Győr	1896	Polgár Sándor	DE-soo-33340.jpg
1912.	<i>Matricaria discoidea</i> DC.	Győr	1921	Polgár Sándor	DE-soo-33341.jpg
1912.	<i>Matricaria discoidea</i> DC.	Hajdúszoboszló	1937	Soó Rezső	DE-soo-33333.jpg

Sorszám / Number	Taxon-név / Taxon-name	Település / Settlement	Év / Year	Gyűjtő / Collector	Fájlnév / File-name
1912.	<i>Matricaria discoidea</i> DC.	Sárazsadány	1947	Soó Rezső	DE-soo-33335.jpg
1912.	<i>Matricaria discoidea</i> DC.	Somoskőújfalu	1936	Soó Rezső	DE-soo-33337.jpg
1912.	<i>Matricaria discoidea</i> DC.	Szigetszentmiklós	1929	Tuzson János	DE-soo-33331.jpg
1914.	<i>Tanacetum corymbosum</i> (L.) Sch. Bip.	Barabás	1951	Simon Tibor	DE-soo-33409.jpg
1914.	<i>Tanacetum corymbosum</i> (L.) Sch. Bip.	Bélapátfalva	1948	Simon Tibor – Pólya László – Jakucs Pál	DE-soo-33411.jpg
1914.	<i>Tanacetum corymbosum</i> (L.) Sch. Bip.	Budapest	1947	Soó Rezső	DE-soo-33405.jpg
1914.	<i>Tanacetum corymbosum</i> (L.) Sch. Bip.	Csesznek	1925	Polgár Sándor	DE-soo-33414.jpg
1914.	<i>Tanacetum corymbosum</i> (L.) Sch. Bip.	Gödöllő	1922	Soó Rezső	DE-soo-33404.jpg
1914.	<i>Tanacetum corymbosum</i> (L.) Sch. Bip.	Háromhuta	1949	Simon Tibor – Jakucs Pál	DE-soo-33412.jpg
1914.	<i>Tanacetum corymbosum</i> (L.) Sch. Bip.	Nagyvisnyó	1948	Simon Tibor – Pólya László – Jakucs Pál	DE-soo-33410.jpg
1914.	<i>Tanacetum corymbosum</i> (L.) Sch. Bip.	Parádsasvár	1923	Soó Rezső	DE-soo-33403.jpg
1914.	<i>Tanacetum corymbosum</i> (L.) Sch. Bip.	Pécsely	1950	Felföldy Lajos	DE-soo-33398.jpg
1914.	<i>Tanacetum corymbosum</i> (L.) Sch. Bip.	Pusztamiske	1948	Borsos Olga	DE-soo-33408.jpg
1914.	<i>Tanacetum corymbosum</i> (L.) Sch. Bip.	Sátoraljaújhely	1937	Soó Rezső	DE-soo-33401.jpg
1914.	<i>Tanacetum corymbosum</i> (L.) Sch. Bip.	Szalonna	1948	Simon Tibor – Borsos Olga – Jakucs Pál	DE-soo-33413.jpg
1914.	<i>Tanacetum corymbosum</i> (L.) Sch. Bip.	Szilvásvár	1952	Borsos Olga	DE-soo-33406.jpg
1914.	<i>Tanacetum corymbosum</i> (L.) Sch. Bip.	Szilvásvár	1952	Borsos Olga	DE-soo-33419.jpg
1914.	<i>Tanacetum corymbosum</i> (L.) Sch. Bip.	Tihany	1946	Felföldy Lajos	DE-soo-33407.jpg
1914.	<i>Tanacetum corymbosum</i> (L.) Sch. Bip.	Tokaj	1947	Soó Rezső	DE-soo-33402.jpg
1914.	<i>Tanacetum corymbosum</i> (L.) Sch. Bip.	Vászoly	1950	Felföldy Lajos	DE-soo-33397.jpg
1915.	<i>Tanacetum parthenium</i> (L.) Sch. Bip.	Debrecen	1945	Soó Rezső	DE-soo-33428.jpg
1915.	<i>Tanacetum parthenium</i> (L.) Sch. Bip.	Győr	1919	Polgár Sándor	DE-soo-33430.jpg
1915.	<i>Tanacetum parthenium</i> (L.) Sch. Bip.	Nova	1948	Károlyi Árpád	DE-soo-33425.jpg
1915.	<i>Tanacetum parthenium</i> (L.) Sch. Bip.	Ravazd	1941	Polgár Sándor	DE-soo-33431.jpg
1916.	<i>Leucanthemella serotina</i> (L.) Tzvelev	Bátorliget	1932	Soó Rezső	DE-soo-33439.jpg
1916.	<i>Leucanthemella serotina</i> (L.) Tzvelev	Bátorliget	1932	Soó Rezső	DE-soo-33442.jpg
1916.	<i>Leucanthemella serotina</i> (L.) Tzvelev	Bodrogkeresztúr	1936	Hulják János	DE-soo-33498.jpg
1916.	<i>Leucanthemella serotina</i> (L.) Tzvelev	Budapest	1947	Soó Rezső	DE-soo-33470.jpg
1916.	<i>Leucanthemella serotina</i> (L.) Tzvelev	Bükkszentkereszt	1937	Igmándy József	DE-soo-33488.jpg
1916.	<i>Leucanthemella serotina</i> (L.) Tzvelev	Büttös	1952	Jakucs Pál – Ér Lajos	DE-soo-33480.jpg
1916.	<i>Leucanthemella serotina</i> (L.) Tzvelev	Csaroda	1952	Soó Rezső	DE-soo-33440.jpg

Sorszám / Number	Taxon-név / Taxon-name	Település / Settlement	Év / Year	Gyűjtő / Collector	Fájlnév / File-name
1916.	Leucanthemella serotina (L.) Tzvelev	Csesznek	1928	Polgár Sándor	DE-soo-33497.jpg
1916.	Leucanthemella serotina (L.) Tzvelev	Debrecen	1932	Máthé Imre	DE-soo-33447.jpg
1916.	Leucanthemella serotina (L.) Tzvelev	Debrecen	1935	Soó Rezső	DE-soo-33474.jpg
1916.	Leucanthemella serotina (L.) Tzvelev	Debrecen	1938	Soó Rezső	DE-soo-33446.jpg
1916.	Leucanthemella serotina (L.) Tzvelev	Écs	1920	Polgár Sándor	DE-soo-33491.jpg
1916.	Leucanthemella serotina (L.) Tzvelev	Gyöngyös	1935	Soó Rezső	DE-soo-33473.jpg
1916.	Leucanthemella serotina (L.) Tzvelev	Győr	1911	Polgár Sándor	DE-soo-33496.jpg
1916.	Leucanthemella serotina (L.) Tzvelev	Győr	1920	Polgár Sándor	DE-soo-33492.jpg
1916.	Leucanthemella serotina (L.) Tzvelev	Győrújbarát	1913	Polgár Sándor	DE-soo-33495.jpg
1916.	Leucanthemella serotina (L.) Tzvelev	Gyula	1935	Soó Rezső	DE-soo-33475.jpg
1916.	Leucanthemella serotina (L.) Tzvelev	Hajdúbajos	1933	Soó Rezső	DE-soo-33464.jpg
1916.	Leucanthemella serotina (L.) Tzvelev	Ipolyvece	1938	Noga Tibor	DE-soo-33499.jpg
1916.	Leucanthemella serotina (L.) Tzvelev	Kék	1937	Tatár M.	DE-soo-33441.jpg
1916.	Leucanthemella serotina (L.) Tzvelev	Miskolc	1937	Soó Rezső	DE-soo-33472.jpg
1916.	Leucanthemella serotina (L.) Tzvelev	Nemesgulács	1929	Soó Rezső	DE-soo-33476.jpg
1916.	Leucanthemella serotina (L.) Tzvelev	Nyírtelek	1933	Soó Rezső	DE-soo-33465.jpg
1916.	Leucanthemella serotina (L.) Tzvelev	Pécsely	1951	Felföldy Lajos	DE-soo-33484.jpg
1916.	Leucanthemella serotina (L.) Tzvelev	Pomáz	1910	Kocsis István	DE-soo-33481.jpg
1916.	Leucanthemella serotina (L.) Tzvelev	Rudabánya	1936	Soó Rezső	DE-soo-33463.jpg
1916.	Leucanthemella serotina (L.) Tzvelev	Sárospatak	1946	Vajda László	DE-soo-33449.jpg
1916.	Leucanthemella serotina (L.) Tzvelev	Szajol	1922	Boros Ádám	DE-soo-33448.jpg
1916.	Leucanthemella serotina (L.) Tzvelev	Tákos	1948	Simon Tibor – Jakucs Pál	DE-soo-33450.jpg
1916.	Leucanthemella serotina (L.) Tzvelev	Tarcal	1933	Soó Rezső	DE-soo-33471.jpg
1916.	Leucanthemella serotina (L.) Tzvelev	Tarpa	1951	Simon Tibor	DE-soo-33486.jpg
1916.	Leucanthemella serotina (L.) Tzvelev	Téglás	1948	Soó Rezső	DE-soo-33467.jpg
1916.	Leucanthemella serotina (L.) Tzvelev	Tihany	1946	Felföldy Lajos	DE-soo-33483.jpg
1916.	Leucanthemella serotina (L.) Tzvelev	Tiszabездéd	1925	Boros Ádám	DE-soo-33444.jpg
1916.	Leucanthemella serotina (L.) Tzvelev	Tiszacsege	1947	Simon Tibor	DE-soo-33451.jpg
1916.	Leucanthemella serotina (L.) Tzvelev	Tiszafüred	1952	Soó Rezső	DE-soo-33443.jpg
1916.	Leucanthemella serotina (L.) Tzvelev	Tiszavasvári	1949	Igmándy József	DE-soo-33489.jpg

Sorszám / Number	Taxon-név / Taxon-name	Település / Settlement	Év / Year	Gyűjtő / Collector	Fájlnév / File-name
1916.	Leucanthemella serotina (L.) Tzvelev	Várpalota	1930	Polgár Sándor	DE-soo-33494.jpg
1916.	Leucanthemella serotina (L.) Tzvelev	Veszprém	1930	Polgár Sándor	DE-soo-33493.jpg
1918.	Leucanthemum vulgare Lam.	Aranyosapáti	1933	Soó Rezső	DE-soo-33381.jpg
1918.	Leucanthemum vulgare Lam.	Budapest	1915	Polgár Sándor	DE-soo-33387.jpg
1918.	Leucanthemum vulgare Lam.	Budapest	1921	Magyar Pál	DE-soo-33379.jpg
1918.	Leucanthemum vulgare Lam.	Egyek	1934	Soó Rezső	DE-soo-33380.jpg
1918.	Leucanthemum vulgare Lam.	Hencida	1937	Máthé Imre	DE-soo-33383.jpg
1918.	Leucanthemum vulgare Lam.	Mátraszentimre	1938	Felföldy Lajos	DE-soo-33384.jpg
1918.	Leucanthemum vulgare Lam.	Pilisszentiván	1953	Soó Rezső	DE-soo-36839.jpg
1918.	Leucanthemum vulgare Lam.	Pusztamiske	1948	Borsos Olga	DE-soo-33385.jpg
1918.	Leucanthemum vulgare Lam.	Tiszavasvári	1949	Igmándy József	DE-soo-33386.jpg
1921.	Artemisia scoparia Waldst. et Kit.	Budapest	1906	Lengyel Géza	DE-soo-33638.jpg
1921.	Artemisia scoparia Waldst. et Kit.	Budapest	1909	Kocsis István	DE-soo-33637.jpg
1921.	Artemisia scoparia Waldst. et Kit.	Budapest	1946	Kárpáti Zoltán	DE-soo-33642.jpg
1921.	Artemisia scoparia Waldst. et Kit.	Csókakő	1948	Papp József	DE-soo-33641.jpg
1921.	Artemisia scoparia Waldst. et Kit.	Győr	1925	Polgár Sándor	DE-soo-33645.jpg
1921.	Artemisia scoparia Waldst. et Kit.	Pécel	1921	Boros Ádám	DE-soo-33639.jpg
1921.	Artemisia scoparia Waldst. et Kit.	Ravazd	1933	Polgár Sándor	DE-soo-33644.jpg
1921.	Artemisia scoparia Waldst. et Kit.	Simontornya	1922	Boros Ádám	DE-soo-33640.jpg
1921.	Artemisia scoparia Waldst. et Kit.	Veresegyház	1949	Soó Rezső	DE-soo-33647.jpg
1922.	Artemisia annua L.	Budapest	1884	Czakó Kálmán	DE-soo-33652.jpg
1922.	Artemisia annua L.	Debrecen	2013	Takács Attila	DE-soo-37662.jpg
1922.	Artemisia annua L.	Győr	1930	Polgár Sándor	DE-soo-33653.jpg
1922.	Artemisia annua L.	Hajdúnánás	1937	Ujvárosi Miklós	DE-soo-33655.jpg
1922.	Artemisia annua L.	Mérk	1922	Boros Ádám	DE-soo-33651.jpg
1922.	Artemisia annua L.	Nyíregyháza	1947	Soó Rezső	DE-soo-33656.jpg
1922.	Artemisia annua L.	Tiszaroff	2011	Sramkó Gábor	DE-soo-33648.jpg
1922.	Artemisia annua L.	Tiszasüly	2004	Schmotzer András	DE-soo-33649.jpg
1923.	Artemisia santonicum L.	Aszaló	1944	Siroki Zoltán	DE-soo-33513.jpg
1923.	Artemisia santonicum L.	Biharnagybajom	1949	Károlyi Árpád	DE-soo-33516.jpg
1923.	Artemisia santonicum L.	Debrecen	1934	Máthé Imre	DE-soo-33528.jpg
1923.	Artemisia santonicum L.	Debrecen	1938	Felföldy Lajos	DE-soo-33517.jpg
1923.	Artemisia santonicum L.	Farmos	1928	Soó Rezső	DE-soo-33520.jpg
1923.	Artemisia santonicum L.	Gárdony	1950	Pócs Tamás	DE-soo-33514.jpg
1923.	Artemisia santonicum L.	Győr	1928	Polgár Sándor	DE-soo-33533.jpg
1923.	Artemisia santonicum L.	Győr	1933	Polgár Sándor	DE-soo-33532.jpg
1923.	Artemisia santonicum L.	Győrszemere	1925	Polgár Sándor	DE-soo-33534.jpg
1923.	Artemisia santonicum L.	Győrszemere	1926	Polgár Sándor	DE-soo-33529.jpg
1923.	Artemisia santonicum L.	Győrszemere	1926	Polgár Sándor	DE-soo-33530.jpg
1923.	Artemisia santonicum L.	Győrszemere	1928	Polgár Sándor	DE-soo-33531.jpg
1923.	Artemisia santonicum L.	Győrújbarát	1926	Polgár Sándor	DE-soo-33535.jpg
1923.	Artemisia santonicum L.	Hajdúnánás	1935	Ujvárosi Miklós	DE-soo-33518.jpg
1923.	Artemisia santonicum L.	Hajdúnánás	2013	Nagy Tímea – Takács Attila	DE-soo-37654.jpg
1923.	Artemisia santonicum L.	Hajdúnánás	2013	Nagy Tímea – Takács Attila	DE-soo-37655.jpg
1923.	Artemisia santonicum L.	Hajdúszoboszló	1948	Simon Tibor	DE-soo-33522.jpg
1923.	Artemisia santonicum L.	Jászkarajenő	1925	Tuzson János	DE-soo-33525.jpg

Sorszám / Number	Taxon-név / Taxon-name	Település / Settlement	Év / Year	Gyűjtő / Collector	Fájlnév / File-name
1923.	Artemisia santonicum L.	Kétegyháza	1923	Soó Rezső	DE-soo-33523.jpg
1923.	Artemisia santonicum L.	Körösszegapáti	1949	Károlyi Árpád	DE-soo-33515.jpg
1923.	Artemisia santonicum L.	Kunszentmiklós	1921	Jávorka Sándor	DE-soo-33526.jpg
1923.	Artemisia santonicum L.	Kunszentmiklós	1925	Boros Ádám	DE-soo-33527.jpg
1923.	Artemisia santonicum L.	Pilisszentiván	1868	Tauscher Gyula	DE-soo-33537.jpg
1923.	Artemisia santonicum L.	Püspökladány	1948	Igmándy József – Igmándy Zoltán	DE-soo-33524.jpg
1923.	Artemisia santonicum L.	Tiszavasvári	1948	Igmándy József	DE-soo-33512.jpg
1924.	Artemisia campestris L.	Ács	1933	Polgár Sándor	DE-soo-33581.jpg
1924.	Artemisia campestris L.	Ács	1933	Polgár Sándor	DE-soo-33582.jpg
1924.	Artemisia campestris L.	Boldogkővőralja	1944	Siroki Zoltán	DE-soo-33577.jpg
1924.	Artemisia campestris L.	Budapest	1909	Kocsis István	DE-soo-33587.jpg
1924.	Artemisia campestris L.	Budapest	1921	Soó Rezső	DE-soo-33569.jpg
1924.	Artemisia campestris L.	Debrecen	1931	Máthé Imre	DE-soo-33565.jpg
1924.	Artemisia campestris L.	Farmos	1923	Soó Rezső	DE-soo-33567.jpg
1924.	Artemisia campestris L.	Farmos	1928	Soó Rezső	DE-soo-33568.jpg
1924.	Artemisia campestris L.	Füzér	1949	Simon Tibor – Jakucs Pál	DE-soo-33563.jpg
1924.	Artemisia campestris L.	Füzér	1949	Simon Tibor – Jakucs Pál	DE-soo-33572.jpg
1924.	Artemisia campestris L.	Gönc	2013	Matus Gábor – Takács Attila	DE-soo-37551.jpg
1924.	Artemisia campestris L.	Győr	1908	Polgár Sándor	DE-soo-33586.jpg
1924.	Artemisia campestris L.	Győr	1918	Polgár Sándor	DE-soo-33578.jpg
1924.	Artemisia campestris L.	Győr	1933	Polgár Sándor	DE-soo-33580.jpg
1924.	Artemisia campestris L.	Hajdúbajos	1937	Soó Rezső	DE-soo-33571.jpg
1924.	Artemisia campestris L.	Komjáti	1933	Hulják János	DE-soo-33583.jpg
1924.	Artemisia campestris L.	Nagykanizsa	1948	Károlyi Árpád	DE-soo-33575.jpg
1924.	Artemisia campestris L.	Ravazd	1916	Polgár Sándor	DE-soo-33584.jpg
1924.	Artemisia campestris L.	Ravazd	1941	Polgár Sándor	DE-soo-33585.jpg
1924.	Artemisia campestris L.	Siófok	1927	Polgár Sándor	DE-soo-33579.jpg
1924.	Artemisia campestris L.	Sümege	1953	Borsos Olga	DE-soo-33573.jpg
1924.	Artemisia campestris L.	Tihany	1928	Soó Rezső	DE-soo-33570.jpg
1924.	Artemisia campestris L.	Tokaj	1933	Igmándy József	DE-soo-33576.jpg
1925.	Artemisia absinthium L.	Bükkszentkereszt	1937	Igmándy József	DE-soo-33549.jpg
1925.	Artemisia absinthium L.	Csesznek	1902	Polgár Sándor	DE-soo-33552.jpg
1925.	Artemisia absinthium L.	Egyek	1938	Felföldy Lajos	DE-soo-33547.jpg
1925.	Artemisia absinthium L.	Nyíracsad	1932	Soó Rezső	DE-soo-33542.jpg
1925.	Artemisia absinthium L.	Ravazd	1913	Polgár Sándor	DE-soo-33553.jpg
1925.	Artemisia absinthium L.	Szin	1935	Hulják János	DE-soo-33554.jpg
1925.	Artemisia absinthium L.	Tiszavasvári	1949	Igmándy József	DE-soo-33548.jpg
1925.	Artemisia absinthium L.	Tokaj	1933	Igmándy József	DE-soo-33550.jpg
1925.	Artemisia absinthium L.	Vásárosnamény	1933	Soó Rezső	DE-soo-33543.jpg
1925.	Artemisia absinthium L.	Vének	1904	Polgár Sándor	DE-soo-33551.jpg
1925.	Artemisia absinthium L.	Vésztő	1934	Máthé Imre	DE-soo-33541.jpg
1925.	Artemisia absinthium L.	Zalaszántó	1929	Soó Rezső	DE-soo-33544.jpg
1927.	Artemisia vulgaris L.	Bükkszentkereszt	1937	Igmándy József	DE-soo-33561.jpg
1927.	Artemisia vulgaris L.	Debrecen	1936	Felföldy Lajos	DE-soo-33560.jpg
1927.	Artemisia vulgaris L.	Debrecen	1936	Soó Rezső	DE-soo-33559.jpg
1927.	Artemisia vulgaris L.	Püspökladány	1948	Igmándy József – Igmándy Zoltán	DE-soo-33558.jpg
1927.	Artemisia vulgaris L.	Váncsod	1927	Kovács L.	DE-soo-33562.jpg

Sorszám / Number	Taxon-név / Taxon-name	Település / Settlement	Év / Year	Gyűjtő / Collector	Fájlnév / File-name
1928.	<i>Artemisia alba</i> Turra	Balatonfüred	1894	Borbás Vince	DE-soo-33634.jpg
1928.	<i>Artemisia alba</i> Turra	Csókakő	1923	Moesz Gusztáv – Timkó György	DE-soo-33625.jpg
1928.	<i>Artemisia alba</i> Turra	Csókakő	1948	Papp József	DE-soo-33630.jpg
1928.	<i>Artemisia alba</i> Turra	Csókakő	1949	Vajda László	DE-soo-33629.jpg
1928.	<i>Artemisia alba</i> Turra	Isztimér	1938	Zólyomi Bálint	DE-soo-33628.jpg
1928.	<i>Artemisia alba</i> Turra	Mór	1918	Polgár Sándor	DE-soo-33631.jpg
1928.	<i>Artemisia alba</i> Turra	Pécs	1938	Ubrizsy Gábor	DE-soo-33627.jpg
1928.	<i>Artemisia alba</i> Turra	Tés	1933	Polgár Sándor	DE-soo-33632.jpg
1928.	<i>Artemisia alba</i> Turra	Várpalota	1936	Polgár Sándor	DE-soo-33633.jpg
1929.	<i>Artemisia pontica</i> L.	Biharnagybajom	1949	Károlyi Árpád	DE-soo-33607.jpg
1929.	<i>Artemisia pontica</i> L.	Budapest	1903	Kocsis István	DE-soo-33600.jpg
1929.	<i>Artemisia pontica</i> L.	Budapest	1921	Soó Rezső	DE-soo-33617.jpg
1929.	<i>Artemisia pontica</i> L.	Debrecen	1931	Soó Rezső	DE-soo-33622.jpg
1929.	<i>Artemisia pontica</i> L.	Egyek	1932	Soó Rezső	DE-soo-33620.jpg
1929.	<i>Artemisia pontica</i> L.	Győr	1918	Polgár Sándor	DE-soo-33605.jpg
1929.	<i>Artemisia pontica</i> L.	Győrszemere	1926	Polgár Sándor	DE-soo-33609.jpg
1929.	<i>Artemisia pontica</i> L.	Hajdúbajos	1933	Soó Rezső	DE-soo-33618.jpg
1929.	<i>Artemisia pontica</i> L.	Hajdúnánás	1935	Soó Rezső	DE-soo-33621.jpg
1929.	<i>Artemisia pontica</i> L.	Hajdúsámson	1933	Soó Rezső	DE-soo-33619.jpg
1929.	<i>Artemisia pontica</i> L.	Hencida	1936	Kovács L.	DE-soo-33612.jpg
1929.	<i>Artemisia pontica</i> L.	Herceghút	1938	Hargitai Zoltán	DE-soo-33614.jpg
1929.	<i>Artemisia pontica</i> L.	Hódmező- vásárhely	1906	Bernátsky Jenő	DE-soo-33601.jpg
1929.	<i>Artemisia pontica</i> L.	Ikrény	1901	Polgár Sándor	DE-soo-33602.jpg
1929.	<i>Artemisia pontica</i> L.	Kisújszállás	1938	Soó Rezső	DE-soo-33615.jpg
1929.	<i>Artemisia pontica</i> L.	Sátoraljaújhely	1944	Siroki Zoltán	DE-soo-33610.jpg
1929.	<i>Artemisia pontica</i> L.	Sokorópátka	1912	Polgár Sándor	DE-soo-33606.jpg
1929.	<i>Artemisia pontica</i> L.	Sopron	1951	Tallós Pál	DE-soo-33611.jpg
1929.	<i>Artemisia pontica</i> L.	Szentendre	1948	Koppányi Tibor	DE-soo-33603.jpg
1929.	<i>Artemisia pontica</i> L.	Tényő	1909	Polgár Sándor	DE-soo-33604.jpg
1929.	<i>Artemisia pontica</i> L.	Tihany	1928	Soó Rezső	DE-soo-33616.jpg
1929.	<i>Artemisia pontica</i> L.	Tiszavasvári	1949	Igmándy József	DE-soo-33613.jpg
1929.	<i>Artemisia pontica</i> L.	Veresegyház	1949	Károlyi Árpád	DE-soo-33608.jpg
1930.	<i>Artemisia austriaca</i> Jacq.	Budapest	1947	Soó Rezső	DE-soo-33595.jpg
1930.	<i>Artemisia austriaca</i> Jacq.	Érd	1917	Degen Árpád	DE-soo-33590.jpg
1930.	<i>Artemisia austriaca</i> Jacq.	Érd	1917	Degen Árpád	DE-soo-33597.jpg
1930.	<i>Artemisia austriaca</i> Jacq.	Gánt	1948	Papp József	DE-soo-33593.jpg
1930.	<i>Artemisia austriaca</i> Jacq.	Nagykőrös	1929	Boros Ádám	DE-soo-33598.jpg
1930.	<i>Artemisia austriaca</i> Jacq.	Nagykőrös	1937	Hargitai Zoltán	DE-soo-33594.jpg
1930.	<i>Artemisia austriaca</i> Jacq.	Tihany	1949	Simon Tibor	DE-soo-33596.jpg
1930.	<i>Artemisia austriaca</i> Jacq.	Zámoly	1936	Boros Ádám	DE-soo-33592.jpg
1931.	<i>Tussilago farfara</i> L.	Debrecen	1932	Máthé Imre	DE-soo-33663.jpg
1931.	<i>Tussilago farfara</i> L.	Debrecen	1947	Soó Rezső	DE-soo-33664.jpg
1931.	<i>Tussilago farfara</i> L.	Gáborján	1938	Kovács L.	DE-soo-33661.jpg
1931.	<i>Tussilago farfara</i> L.	Győr	1913	Polgár Sándor	DE-soo-33671.jpg
1931.	<i>Tussilago farfara</i> L.	Hajdúnánás	1930	Ötvös László	DE-soo-33668.jpg
1931.	<i>Tussilago farfara</i> L.	Herceghút	1939	Soó Rezső	DE-soo-33667.jpg
1931.	<i>Tussilago farfara</i> L.	Ipolyvece	1938	Noga Tibor	DE-soo-33672.jpg
1931.	<i>Tussilago farfara</i> L.	Jósvafő	1952	Kulcsár Gábor	DE-soo-33666.jpg

Sorszám / Number	Taxon-név / Taxon-name	Település / Settlement	Év / Year	Gyűjtő / Collector	Fájlnév / File-name
1931.	Tussilago farfara L.	Nagykovácsi	1949	Soó Rezső	DE-soo-33665.jpg
1931.	Tussilago farfara L.	Solymár	1924	Kőfaragó-Gyelnik Vilmos	DE-soo-33660.jpg
1931.	Tussilago farfara L.	Sopron	1945	Igmándy József	DE-soo-33669.jpg
1931.	Tussilago farfara L.	Szarvaskő	1931	Igmándy József	DE-soo-33670.jpg
1931.	Tussilago farfara L.	Tizsakóród	2008	Gulyás Gergely	DE-soo-36587.jpg
1931.	Tussilago farfara L.	Uzsa	1953	Felföldy Lajos – Tóth L.	DE-soo-33662.jpg
1932.	Petasites albus (L.) Gaertn.	Háromhuta	1939	Balázs Ferenc	DE-soo-33695.jpg
1932.	Petasites albus (L.) Gaertn.	Lispe- szentadorján	1948	Károlyi Árpád	DE-soo-33698.jpg
1933.	Petasites hybridus (L.) G. Gaertn., B. Mey. et Scherb.	Bakonybél	1931	Polgár Sándor	DE-soo-33687.jpg
1933.	Petasites hybridus (L.) G. Gaertn., B. Mey. et Scherb.	Csesznek	1901	Polgár Sándor	DE-soo-33686.jpg
1933.	Petasites hybridus (L.) G. Gaertn., B. Mey. et Scherb.	Csobánka	1951	Pócs Tamás	DE-soo-33684.jpg
1933.	Petasites hybridus (L.) G. Gaertn., B. Mey. et Scherb.	Jósvafő	1952	Kulcsár Gábor	DE-soo-33677.jpg
1933.	Petasites hybridus (L.) G. Gaertn., B. Mey. et Scherb.	Miskolc	1949	Jakucs Pál	DE-soo-33680.jpg
1933.	Petasites hybridus (L.) G. Gaertn., B. Mey. et Scherb.	Nagykanizsa	1950	Károlyi Árpád	DE-soo-33685.jpg
1933.	Petasites hybridus (L.) G. Gaertn., B. Mey. et Scherb.	Nagyvisnyó	1949	Jakucs Pál	DE-soo-33681.jpg
1933.	Petasites hybridus (L.) G. Gaertn., B. Mey. et Scherb.	Sárospatak	1938	Hargitai Zoltán	DE-soo-33682.jpg
1933.	Petasites hybridus (L.) G. Gaertn., B. Mey. et Scherb.	Sopron	1945	Igmándy József	DE-soo-33683.jpg
1935.	Doronicum hungaricum (Sadler) Rchb.	Budakeszi	1948	Kárpáti Zoltán	DE-soo-33749.jpg
1935.	Doronicum hungaricum (Sadler) Rchb.	Budakeszi	1951	Pócs Tamás	DE-soo-33746.jpg
1935.	Doronicum hungaricum (Sadler) Rchb.	Budapest	1919	Boros Ádám	DE-soo-33742.jpg
1935.	Doronicum hungaricum (Sadler) Rchb.	Budapest	1949	Simon Tibor	DE-soo-33750.jpg
1935.	Doronicum hungaricum (Sadler) Rchb.	Budapest	1961	Babai Ágnes	DE-soo-33744.jpg
1935.	Doronicum hungaricum (Sadler) Rchb.	Gánt	1933	Polgár Sándor	DE-soo-33747.jpg
1935.	Doronicum hungaricum (Sadler) Rchb.	Gyöngyös	1964	Soó Rezső	DE-soo-33743.jpg
1935.	Doronicum hungaricum (Sadler) Rchb.	Hencida	1935	Kovács L.	DE-soo-33748.jpg
1935.	Doronicum hungaricum (Sadler) Rchb.	Miskolc	1910	Hulják János	DE-soo-33745.jpg
1935.	Doronicum hungaricum (Sadler) Rchb.	Miskolc	1939	Soó Rezső	DE-soo-33752.jpg
1935.	Doronicum hungaricum (Sadler) Rchb.	Nadap	1924	Soó Rezső	DE-soo-33753.jpg
1935.	Doronicum hungaricum (Sadler) Rchb.	Nagykovácsi	1912	Kümmerle J. Béla – Szepesfalvy János – Timkó György	DE-soo-33740.jpg
1935.	Doronicum hungaricum (Sadler) Rchb.	Pilisszentlászló	1918	Degen Árpád	DE-soo-33741.jpg
1935.	Doronicum hungaricum (Sadler) Rchb.	Sáránd	1935	Soó Rezső	DE-soo-33754.jpg
1936.	Doronicum austriacum Jacq.	Belezna	1948	Károlyi Árpád	DE-soo-33768.jpg
1937.	Doronicum orientale Hoffm.	Pécs	1935	Soó Rezső	DE-soo-33793.jpg

Sorszám / Number	Taxon-név / Taxon-name	Település / Settlement	Év / Year	Gyűjtő / Collector	Fájlnév / File-name
1937.	<i>Doronicum orientale</i> Hoffm.	Pécs	1949	Baksay Leona	DE-soo-33792.jpg
1937.	<i>Doronicum orientale</i> Hoffm.	Szekszárd	1914	Hollós László	DE-soo-33791.jpg
1938.	<i>Erechtites hieracifolia</i> (L.) Raf. ex DC.	Bátonyterenye	2008	Sramkó Gábor	DE-soo-33716.jpg
1938.	<i>Erechtites hieracifolia</i> (L.) Raf. ex DC.	Füzér	1949	Simon Tibor – Jakucs Pál	DE-soo-33719.jpg
1938.	<i>Erechtites hieracifolia</i> (L.) Raf. ex DC.	Gelénese	1948	Simon Tibor – Jakucs Pál	DE-soo-33720.jpg
1938.	<i>Erechtites hieracifolia</i> (L.) Raf. ex DC.	Győr	1920	Polgár Sándor	DE-soo-33725.jpg
1938.	<i>Erechtites hieracifolia</i> (L.) Raf. ex DC.	Hajdúnánás	2012	Takács Attila	DE-soo-37523.jpg
1938.	<i>Erechtites hieracifolia</i> (L.) Raf. ex DC.	Kőszeg	1932	Soó Rezső	DE-soo-33717.jpg
1938.	<i>Erechtites hieracifolia</i> (L.) Raf. ex DC.	Nagykanizsa	1947	Károlyi Árpád	DE-soo-33723.jpg
1938.	<i>Erechtites hieracifolia</i> (L.) Raf. ex DC.	Piliscsaba	1909	Kocsis István	DE-soo-33726.jpg
1938.	<i>Erechtites hieracifolia</i> (L.) Raf. ex DC.	Sopron	1944	Kárpáti Zoltán	DE-soo-33722.jpg
1938.	<i>Erechtites hieracifolia</i> (L.) Raf. ex DC.	Taktaharkány	2011	Takács Attila	DE-soo-33715.jpg
1938.	<i>Erechtites hieracifolia</i> (L.) Raf. ex DC.	Telkibánya	2013	Matus Gábor – Takács Attila	DE-soo-37566.jpg
1938.	<i>Erechtites hieracifolia</i> (L.) Raf. ex DC.	Zalaújlak	1948	Károlyi Árpád	DE-soo-33724.jpg
1939.	<i>Tephroses crista</i> (Jacq.) Rchb.	Miskolc	1910	Hulják János	DE-soo-33852.jpg
1939.	<i>Tephroses crista</i> (Jacq.) Rchb.	Miskolc	1928	Polgár Sándor	DE-soo-33853.jpg
1940.	<i>Tephroses longifolia</i> (Jacq.) Griseb. et Schenk	Surd	1949	Károlyi Árpád	DE-soo-33863.jpg
1941.	<i>Tephroses integrifolia</i> (L.) Holub	Abaújszántó	1938	Soó Rezső	DE-soo-33825.jpg
1941.	<i>Tephroses integrifolia</i> (L.) Holub	Ács	1907	Polgár Sándor	DE-soo-33817.jpg
1941.	<i>Tephroses integrifolia</i> (L.) Holub	Ács	1907	Polgár Sándor	DE-soo-33819.jpg
1941.	<i>Tephroses integrifolia</i> (L.) Holub	Bábolna	1923	Polgár Sándor	DE-soo-33816.jpg
1941.	<i>Tephroses integrifolia</i> (L.) Holub	Baktalórántháza	1934	Máthé Imre	DE-soo-33824.jpg
1941.	<i>Tephroses integrifolia</i> (L.) Holub	Bátorliget	1932	Soó Rezső	DE-soo-33832.jpg
1941.	<i>Tephroses integrifolia</i> (L.) Holub	Bőny	1908	Polgár Sándor	DE-soo-33820.jpg
1941.	<i>Tephroses integrifolia</i> (L.) Holub	Debrecen	1930	Soó Rezső	DE-soo-33838.jpg
1941.	<i>Tephroses integrifolia</i> (L.) Holub	Debrecen	1934	Soó Rezső	DE-soo-33837.jpg
1941.	<i>Tephroses integrifolia</i> (L.) Holub	Debrecen	1934	Soó Rezső	DE-soo-33839.jpg
1941.	<i>Tephroses integrifolia</i> (L.) Holub	Debrecen	1939	Felföldy Lajos	DE-soo-33821.jpg
1941.	<i>Tephroses integrifolia</i> (L.) Holub	Debrecen	1946	Soó Rezső	DE-soo-33840.jpg
1941.	<i>Tephroses integrifolia</i> (L.) Holub	Farmos	1923	Soó Rezső	DE-soo-33829.jpg
1941.	<i>Tephroses integrifolia</i> (L.) Holub	Farmos	1928	Rosemerszky Ödön	DE-soo-36841.jpg

Sorszám / Number	Taxon-név / Taxon-name	Település / Settlement	Év / Year	Gyűjtő / Collector	Fájlnév / File-name
1941.	<i>Tephroses integrifolia</i> (L.) Holub	Füzér	1948	Vajda László	DE-soo-33813.jpg
1941.	<i>Tephroses integrifolia</i> (L.) Holub	Győr	1913	Polgár Sándor	DE-soo-33841.jpg
1941.	<i>Tephroses integrifolia</i> (L.) Holub	Hajdúhadház	1933	Soó Rezső	DE-soo-33836.jpg
1941.	<i>Tephroses integrifolia</i> (L.) Holub	Hajdúsámson	1932	Soó Rezső	DE-soo-33835.jpg
1941.	<i>Tephroses integrifolia</i> (L.) Holub	Kajárpéc	1913	Polgár Sándor	DE-soo-33815.jpg
1941.	<i>Tephroses integrifolia</i> (L.) Holub	Márianosztra	1949	Papp József	DE-soo-33814.jpg
1941.	<i>Tephroses integrifolia</i> (L.) Holub	Máriapócs	1910	Radó Endre	DE-soo-33812.jpg
1941.	<i>Tephroses integrifolia</i> (L.) Holub	Nyírac nád	1931	Soó Rezső	DE-soo-33831.jpg
1941.	<i>Tephroses integrifolia</i> (L.) Holub	Pápakovácsi	1927	Polgár Sándor	DE-soo-33818.jpg
1941.	<i>Tephroses integrifolia</i> (L.) Holub	Penészlek	1932	Soó Rezső	DE-soo-33830.jpg
1941.	<i>Tephroses integrifolia</i> (L.) Holub	Pilisszentiván	1932	Soó Rezső	DE-soo-33828.jpg
1941.	<i>Tephroses integrifolia</i> (L.) Holub	Sáránd	1932	Soó Rezső	DE-soo-33834.jpg
1941.	<i>Tephroses integrifolia</i> (L.) Holub	Somoskőújfalu	1936	Soó Rezső	DE-soo-33826.jpg
1941.	<i>Tephroses integrifolia</i> (L.) Holub	Téglás	1937	Soó Rezső	DE-soo-33833.jpg
1941.	<i>Tephroses integrifolia</i> (L.) Holub	Vác	1923	Soó Rezső	DE-soo-33827.jpg
1941.	<i>Tephroses integrifolia</i> (L.) Holub	Vácrátót	1950	Kárpáti István	DE-soo-33811.jpg
1943.	<i>Senecio vulgaris</i> L.	Debrecen	1939	Felföldy Lajos	DE-soo-33876.jpg
1943.	<i>Senecio vulgaris</i> L.	Győr	1910	Polgár Sándor	DE-soo-33880.jpg
1943.	<i>Senecio vulgaris</i> L.	Hajdúnánás	1927	Igmándy József	DE-soo-33878.jpg
1943.	<i>Senecio vulgaris</i> L.	Nadap	1922	Soó Rezső	DE-soo-33874.jpg
1943.	<i>Senecio vulgaris</i> L.	Sárospatak	1949	Simon Tibor – Jakucs Pál	DE-soo-33877.jpg
1943.	<i>Senecio vulgaris</i> L.	Tiszavasvári	1949	Igmándy József	DE-soo-33879.jpg
1944.	<i>Senecio sylvaticus</i> L.	Bakonybél	1914	Polgár Sándor	DE-soo-33890.jpg
1944.	<i>Senecio sylvaticus</i> L.	Fenyőfő	1929	Soó Rezső	DE-soo-33892.jpg
1944.	<i>Senecio sylvaticus</i> L.	Gyarmat	1918	Polgár Sándor	DE-soo-33889.jpg
1944.	<i>Senecio sylvaticus</i> L.	Győr	1924	Polgár Sándor	DE-soo-33888.jpg
1944.	<i>Senecio sylvaticus</i> L.	Hosszúpályi	1933	Soó Rezső	DE-soo-33894.jpg
1944.	<i>Senecio sylvaticus</i> L.	Pomáz	1909	Kocsis István	DE-soo-33884.jpg
1944.	<i>Senecio sylvaticus</i> L.	Tényő	1916	Polgár Sándor	DE-soo-33891.jpg
1945.	<i>Senecio viscosus</i> L.	Bükkszentkereszt	1934	Igmándy József	DE-soo-33904.jpg
1945.	<i>Senecio viscosus</i> L.	Dömös	1919	Boros Ádám	DE-soo-33902.jpg
1945.	<i>Senecio viscosus</i> L.	Füzér	1949	Simon Tibor – Jakucs Pál	DE-soo-33901.jpg
1945.	<i>Senecio viscosus</i> L.	Gyöngyös	1933	Polgár Sándor	DE-soo-33903.jpg
1945.	<i>Senecio viscosus</i> L.	Miskolc	1939	Soó Rezső	DE-soo-33900.jpg
1945.	<i>Senecio viscosus</i> L.	Sárospatak	1949	Simon Tibor – Jakucs Pál	DE-soo-33898.jpg
1945.	<i>Senecio viscosus</i> L.	Sopron	1944	Igmándy József	DE-soo-33905.jpg
1945.	<i>Senecio viscosus</i> L.	Szurdokpuszti	1937	Máthé Imre	DE-soo-33899.jpg
1946.	<i>Senecio vernalis</i> Waldst. et Kit.	Debrecen	2013	Löki Viktor – Takács Attila	DE-soo-37650.jpg

Sorszám / Number	Taxon-név / Taxon-name	Település / Settlement	Év / Year	Gyűjtő / Collector	Fájlnév / File-name
1946.	<i>Senecio vernalis</i> Waldst. et Kit.	Szeged	1940	Polgár Sándor	DE-soo-33917.jpg
1948.	<i>Senecio erucifolius</i> L.	Bátorliget	1934	Soó Rezső	DE-soo-33936.jpg
1948.	<i>Senecio erucifolius</i> L.	Bőny	1931	Polgár Sándor	DE-soo-33943.jpg
1948.	<i>Senecio erucifolius</i> L.	Budapest	1909	Kocsis István	DE-soo-33949.jpg
1948.	<i>Senecio erucifolius</i> L.	Dabas	1951	Pócs Tamás	DE-soo-33947.jpg
1948.	<i>Senecio erucifolius</i> L.	Debrecen	1933	Soó Rezső	DE-soo-33932.jpg
1948.	<i>Senecio erucifolius</i> L.	Debrecen	1935	Juhász Lajos	DE-soo-33934.jpg
1948.	<i>Senecio erucifolius</i> L.	Göd	1937	Kárpáti Zoltán	DE-soo-33946.jpg
1948.	<i>Senecio erucifolius</i> L.	Göd	1948	Soó Rezső	DE-soo-33937.jpg
1948.	<i>Senecio erucifolius</i> L.	Gulács	1951	Simon Tibor	DE-soo-33941.jpg
1948.	<i>Senecio erucifolius</i> L.	Győrszemere	1925	Polgár Sándor	DE-soo-33944.jpg
1948.	<i>Senecio erucifolius</i> L.	Győrújbarát	1918	Polgár Sándor	DE-soo-33945.jpg
1948.	<i>Senecio erucifolius</i> L.	Hajdúbagos	1937	Soó Rezső	DE-soo-33933.jpg
1948.	<i>Senecio erucifolius</i> L.	Lónya	1952	Simon Tibor – Vozáry Elemér	DE-soo-33940.jpg
1948.	<i>Senecio erucifolius</i> L.	Nyírbéltek	1932	Soó Rezső	DE-soo-33935.jpg
1948.	<i>Senecio erucifolius</i> L.	Nyírmártonfalva	1934	Máthé Imre	DE-soo-33938.jpg
1948.	<i>Senecio erucifolius</i> L.	Perkupa	1935	Hulják János	DE-soo-33948.jpg
1948.	<i>Senecio erucifolius</i> L.	Pusztamiske	1948	Borsos Olga	DE-soo-33942.jpg
1949.	<i>Senecio jacobaea</i> L.	"Börzsöny"	1938	Noga Tibor	DE-soo-33991.jpg
1949.	<i>Senecio jacobaea</i> L.	Balmazújváros	1937	Soó Rezső	DE-soo-33961.jpg
1949.	<i>Senecio jacobaea</i> L.	Budapest	1947	Soó Rezső	DE-soo-33971.jpg
1949.	<i>Senecio jacobaea</i> L.	Csesznek	1937	Bakos Gy.	DE-soo-33970.jpg
1949.	<i>Senecio jacobaea</i> L.	Egyek	1931	Máthé Imre	DE-soo-33976.jpg
1949.	<i>Senecio jacobaea</i> L.	Egyek	1947	Soó Rezső	DE-soo-33960.jpg
1949.	<i>Senecio jacobaea</i> L.	Erdőbénye	1950	Jakucs Pál	DE-soo-33984.jpg
1949.	<i>Senecio jacobaea</i> L.	Fertőrákos	1937	Soó Rezső	DE-soo-33969.jpg
1949.	<i>Senecio jacobaea</i> L.	Győr	1926	Polgár Sándor	DE-soo-33988.jpg
1949.	<i>Senecio jacobaea</i> L.	Hajdúdorog	1949	Igmándy József	DE-soo-33985.jpg
1949.	<i>Senecio jacobaea</i> L.	Hajdúnánás	1935	Ujvárosi Miklós	DE-soo-33978.jpg
1949.	<i>Senecio jacobaea</i> L.	Hosszúpályi	1933	Soó Rezső	DE-soo-33964.jpg
1949.	<i>Senecio jacobaea</i> L.	Kács	1938	Igmándy József	DE-soo-33987.jpg
1949.	<i>Senecio jacobaea</i> L.	Kállósemjén	1932	Soó Rezső	DE-soo-33966.jpg
1949.	<i>Senecio jacobaea</i> L.	Nagyhuta	1949	Simon Tibor – Jakucs Pál	DE-soo-33980.jpg
1949.	<i>Senecio jacobaea</i> L.	Nyíregyháza	1933	Soó Rezső	DE-soo-33965.jpg
1949.	<i>Senecio jacobaea</i> L.	Nyírmihálydi	1949	Borsos Olga	DE-soo-33982.jpg
1949.	<i>Senecio jacobaea</i> L.	Pálháza	1938	Soó Rezső	DE-soo-33974.jpg
1949.	<i>Senecio jacobaea</i> L.	Parád	1939	Igmándy József	DE-soo-33981.jpg
1949.	<i>Senecio jacobaea</i> L.	Pécs	1938	Soó Rezső	DE-soo-33968.jpg
1949.	<i>Senecio jacobaea</i> L.	Pusztamiske	1948	Borsos Olga	DE-soo-33983.jpg
1949.	<i>Senecio jacobaea</i> L.	Somoskőújfalu	1937	Máthé Imre	DE-soo-33972.jpg
1949.	<i>Senecio jacobaea</i> L.	Tarcal	-	Hulják János	DE-soo-33990.jpg
1949.	<i>Senecio jacobaea</i> L.	Tihany	1947	Pólya László	DE-soo-33979.jpg
1949.	<i>Senecio jacobaea</i> L.	Tornyospálca	1933	Soó Rezső	DE-soo-33967.jpg
1949.	<i>Senecio jacobaea</i> L.	Vácrátót	1950	Kárpáti István	DE-soo-33989.jpg
1949.	<i>Senecio jacobaea</i> L.	Vámospércs	1932	Soó Rezső	DE-soo-33963.jpg
1951.	<i>Senecio erraticus</i> Bertol.	Balassagyarmat	1938	Noga Tibor	DE-soo-34021.jpg
1951.	<i>Senecio erraticus</i> Bertol.	Bátorliget	1948	Simon Tibor – Jakucs Pál – Borsos Olga	DE-soo-34003.jpg
1951.	<i>Senecio erraticus</i> Bertol.	Csorna	1920	Polgár Sándor	DE-soo-34016.jpg

Sorszám / Number	Taxon-név / Taxon-name	Település / Settlement	Év / Year	Gyűjtő / Collector	Fájlnév / File-name
1951.	Senecio erraticus Bertol.	Debrecen	1931	Soó Rezső	DE-soo-33996.jpg
1951.	Senecio erraticus Bertol.	Debrecen	1932	Máthé Imre	DE-soo-33998.jpg
1951.	Senecio erraticus Bertol.	Debrecen	1933	Soó Rezső	DE-soo-33997.jpg
1951.	Senecio erraticus Bertol.	Debrecen	1939	Felföldy Lajos	DE-soo-34011.jpg
1951.	Senecio erraticus Bertol.	Dunaszeg	1920	Polgár Sándor	DE-soo-34017.jpg
1951.	Senecio erraticus Bertol.	Egyek	1932	Soó Rezső	DE-soo-33999.jpg
1951.	Senecio erraticus Bertol.	Győr	1896	Polgár Sándor	DE-soo-34015.jpg
1951.	Senecio erraticus Bertol.	Győr	1927	Polgár Sándor	DE-soo-34018.jpg
1951.	Senecio erraticus Bertol.	Győr	1927	Polgár Sándor	DE-soo-34019.jpg
1951.	Senecio erraticus Bertol.	Győrszemere	1926	Polgár Sándor	DE-soo-34020.jpg
1951.	Senecio erraticus Bertol.	Hencida	1936	Kovács L.	DE-soo-34013.jpg
1951.	Senecio erraticus Bertol.	Lébény	1927	Palik Piroska	DE-soo-33995.jpg
1951.	Senecio erraticus Bertol.	Mátraszentimre	1937	Felföldy Lajos	DE-soo-34002.jpg
1951.	Senecio erraticus Bertol.	Mór	1942	Felföldy Lajos	DE-soo-34001.jpg
1951.	Senecio erraticus Bertol.	Nagyvisnyó	1928	Igmándy József	DE-soo-34006.jpg
1951.	Senecio erraticus Bertol.	Pomáz	1909	Kocsis István	DE-soo-34022.jpg
1951.	Senecio erraticus Bertol.	Pusztamiske	1948	Borsos Olga	DE-soo-34005.jpg
1951.	Senecio erraticus Bertol.	Püspökladány	1948	Igmándy József – Igmándy Zoltán	DE-soo-34012.jpg
1951.	Senecio erraticus Bertol.	Rózsa- szentmárton	2003	Molnár Csaba	DE-soo-33993.jpg
1951.	Senecio erraticus Bertol.	Tarpa	1948	Simon Tibor – Jakucs Pál	DE-soo-34004.jpg
1951.	Senecio erraticus Bertol.	Terem	1934	Soó Rezső	DE-soo-34000.jpg
1951.	Senecio erraticus Bertol.	Tihany	1928	Soó Rezső	DE-soo-33994.jpg
1951.	Senecio erraticus Bertol.	Vasvár	1949	Károlyi Árpád	DE-soo-34014.jpg
1952.	Senecio inaequidens DC.	Bátonyterenye	2000	Sramkó Gábor	DE-soo-37524.jpg
1953.	Senecio paludosus L.	Abádszalók	1934	Boros Ádám	DE-soo-34107.jpg
1953.	Senecio paludosus L.	Dabas	1929	Lengyel Géza	DE-soo-34106.jpg
1953.	Senecio paludosus L.	Dabas	1951	Simon Tibor – Borsos Olga	DE-soo-34104.jpg
1953.	Senecio paludosus L.	Győr	1896	Polgár Sándor	DE-soo-34105.jpg
1953.	Senecio paludosus L.	Mohács	1927	Tuzson János	DE-soo-34103.jpg
1953.	Senecio paludosus L.	Nyírábrány	1933	Soó Rezső	DE-soo-34099.jpg
1953.	Senecio paludosus L.	Ócsa	1953	Soó Rezső – Borsos Olga	DE-soo-34101.jpg
1953.	Senecio paludosus L.	Révfülöp	1943	Máthé Imre	DE-soo-34102.jpg
1953.	Senecio paludosus L.	Terem	1934	Soó Rezső	DE-soo-34100.jpg
1953.	Senecio paludosus L.	Tiszafüred	1952	Soó Rezső	DE-soo-34097.jpg
1953.	Senecio paludosus L.	Tiszaroff	-	Perlaky	DE-soo-34108.jpg
1953.	Senecio paludosus L.	Vámospércs	1934	Soó Rezső	DE-soo-34098.jpg
1954.	Senecio sarracenicus L.	Rajka	1928	Polgár Sándor	DE-soo-34027.jpg
1955.	Senecio germanicus Wallr.	Bátonyterenye	1937	Máthé Imre	DE-soo-34036.jpg
1955.	Senecio germanicus Wallr.	Dédestapolcsány	1953	Vozáry Elemér	DE-soo-34049.jpg
1955.	Senecio germanicus Wallr.	Drégelypalánk	1938	Noga Tibor	DE-soo-34052.jpg
1955.	Senecio germanicus Wallr.	Erdőbénye	1948	Soó Rezső	DE-soo-34030.jpg
1955.	Senecio germanicus Wallr.	Erdőbénye	1952	Borsos Olga	DE-soo-34041.jpg
1955.	Senecio germanicus Wallr.	Gönc	2012	Matus Gábor – Takács Attila	DE-soo-37525.jpg
1955.	Senecio germanicus Wallr.	"Kékes"	1922	Soó Rezső	DE-soo-34029.jpg
1955.	Senecio germanicus Wallr.	Mátraszentimre	1933	Polgár Sándor	DE-soo-34046.jpg
1955.	Senecio germanicus Wallr.	Mátraszentimre	1933	Polgár Sándor	DE-soo-34047.jpg

Sorszám / Number	Taxon-név / Taxon-name	Település / Settlement	Év / Year	Gyűjtő / Collector	Fájlnév / File-name
1955.	<i>Senecio germanicus</i> Wallr.	Nyúl	1913	Polgár Sándor	DE-soo-34044.jpg
1955.	<i>Senecio germanicus</i> Wallr.	Szuha	1938	Felföldy Lajos	DE-soo-34043.jpg
1956.	<i>Senecio ovatus</i> (G.Gaertn,B.Mey.et.Scherb.) Willd.	Büttös	2008	Sramkó Gábor	DE-soo-34054.jpg
1956.	<i>Senecio ovatus</i> (G.Gaertn,B.Mey.et.Scherb.) Willd.	Kemence	1949	Pólya László	DE-soo-34065.jpg
1956.	<i>Senecio ovatus</i> (G.Gaertn,B.Mey.et.Scherb.) Willd.	Miskolc	1928	Hulják János	DE-soo-34071.jpg
1956.	<i>Senecio ovatus</i> (G.Gaertn,B.Mey.et.Scherb.) Willd.	Miskolc	1950	Soó Rezső – Simon Tibor	DE-soo-34058.jpg
1956.	<i>Senecio ovatus</i> (G.Gaertn,B.Mey.et.Scherb.) Willd.	Szögliget	1951	Soó Rezső – Jakucs Pál – Ér Lajos	DE-soo-34055.jpg
1957.	<i>Senecio doria</i> Nath.	Abaújszántó	2010	Takács Attila	DE-soo-34088.jpg
1957.	<i>Senecio doria</i> Nath.	Ács	1905	Polgár Sándor	DE-soo-34080.jpg
1957.	<i>Senecio doria</i> Nath.	Ásványráró	1912	Polgár Sándor	DE-soo-34082.jpg
1957.	<i>Senecio doria</i> Nath.	Ásványráró	1912	Polgár Sándor	DE-soo-34083.jpg
1957.	<i>Senecio doria</i> Nath.	Budapest	1909	Kocsis István	DE-soo-34085.jpg
1957.	<i>Senecio doria</i> Nath.	Budapest	1909	Kocsis István	DE-soo-34086.jpg
1957.	<i>Senecio doria</i> Nath.	Debrecen	1931	Máthé Imre	DE-soo-34077.jpg
1957.	<i>Senecio doria</i> Nath.	Debrecen	1947	Simon Tibor	DE-soo-34076.jpg
1957.	<i>Senecio doria</i> Nath.	Győr	1931	Polgár Sándor	DE-soo-34081.jpg
1957.	<i>Senecio doria</i> Nath.	Hajdúnánás	2012	Takács Attila	DE-soo-37527.jpg
1957.	<i>Senecio doria</i> Nath.	Pusztamiske	1948	Borsos Olga	DE-soo-34078.jpg
1957.	<i>Senecio doria</i> Nath.	Szigetszentmiklós	1917	Degen Árpád	DE-soo-34084.jpg
1959.	<i>Ligularia sibirica</i> (L.) Cass.	Bátorliget	1932	Soó Rezső	DE-soo-34118.jpg
1959.	<i>Ligularia sibirica</i> (L.) Cass.	Bátorliget	1935	Tuzson János	DE-soo-34121.jpg
1959.	<i>Ligularia sibirica</i> (L.) Cass.	Nyírpilis	1932	Máthé Imre	DE-soo-36589.jpg
1960.	<i>Calendula officinalis</i> L.	Ács	1922	Polgár Sándor	DE-soo-34128.jpg
1961.	<i>Carlina acaulis</i> L.	Bozsok	1947	Károlyi Árpád	DE-soo-34239.jpg
1961.	<i>Carlina acaulis</i> L.	Háromhuta	1949	Simon Tibor – Jakucs Pál	DE-soo-34238.jpg
1961.	<i>Carlina acaulis</i> L.	Mátraszentimre	1933	Polgár Sándor	DE-soo-34241.jpg
1961.	<i>Carlina acaulis</i> L.	Mátraszentimre	1937	Felföldy Lajos	DE-soo-34236.jpg
1961.	<i>Carlina acaulis</i> L.	Sopron	1947	Kárpáti Zoltán	DE-soo-34240.jpg
1962.	<i>Carlina vulgaris</i> L.	Badacsonytomaj	1902	Soó Rezső?	DE-soo-34197.jpg
1962.	<i>Carlina vulgaris</i> L.	Bakony- szombathely	1942	Felföldy Lajos	DE-soo-34226.jpg
1962.	<i>Carlina vulgaris</i> L.	Balatonfüred	1946	Felföldy Lajos	DE-soo-34225.jpg
1962.	<i>Carlina vulgaris</i> L.	Budapest	1887	Czakó Kálmán	DE-soo-34233.jpg
1962.	<i>Carlina vulgaris</i> L.	Budapest	1952	Pócs Tamás	DE-soo-34200.jpg
1962.	<i>Carlina vulgaris</i> L.	Csókakó	1918	Polgár Sándor	DE-soo-34231.jpg
1962.	<i>Carlina vulgaris</i> L.	Drégelypalánk	1938	Noga Tibor	DE-soo-34232.jpg
1962.	<i>Carlina vulgaris</i> L.	Erdőbénye	1948	Soó Rezső	DE-soo-34222.jpg
1962.	<i>Carlina vulgaris</i> L.	Erdőbénye	1952	Borsos Olga	DE-soo-34198.jpg
1962.	<i>Carlina vulgaris</i> L.	Gyenesdiás	1928	Soó Rezső	DE-soo-34217.jpg
1962.	<i>Carlina vulgaris</i> L.	Gyöngyös	1933	Polgár Sándor	DE-soo-34229.jpg
1962.	<i>Carlina vulgaris</i> L.	Győr	1909	Polgár Sándor	DE-soo-34230.jpg
1962.	<i>Carlina vulgaris</i> L.	Győr	1939	Polgár Sándor	DE-soo-34204.jpg
1962.	<i>Carlina vulgaris</i> L.	Hajdúsámson	1933	Soó Rezső	DE-soo-34215.jpg
1962.	<i>Carlina vulgaris</i> L.	Háromhuta	1949	Simon Tibor – Jakucs Pál	DE-soo-34199.jpg
1962.	<i>Carlina vulgaris</i> L.	Kecskemét	1924	Magyar Pál	DE-soo-34213.jpg
1962.	<i>Carlina vulgaris</i> L.	Martonyi	1951	Jakucs Pál – Ér Lajos	DE-soo-34214.jpg

Sorszám / Number	Taxon-név / Taxon-name	Település / Settlement	Év / Year	Gyűjtő / Collector	Fájlnév / File-name
1962.	<i>Carlina vulgaris</i> L.	Mátraszentimre	1935	Soó Rezső	DE-soo-34220.jpg
1962.	<i>Carlina vulgaris</i> L.	Miskolc	1938	Soó Rezső	DE-soo-34221.jpg
1962.	<i>Carlina vulgaris</i> L.	Mór	1942	Felföldy Lajos	DE-soo-34224.jpg
1962.	<i>Carlina vulgaris</i> L.	Nagymaros	1950	Simon Tibor – Borsos Olga	DE-soo-34227.jpg
1962.	<i>Carlina vulgaris</i> L.	Nagyszentjános	1923	Polgár Sándor	DE-soo-34201.jpg
1962.	<i>Carlina vulgaris</i> L.	Nagyszentjános	1931	Polgár Sándor	DE-soo-34202.jpg
1962.	<i>Carlina vulgaris</i> L.	Nyírácsád	1932	Soó Rezső	DE-soo-34211.jpg
1962.	<i>Carlina vulgaris</i> L.	Siófok	1927	Polgár Sándor	DE-soo-34203.jpg
1962.	<i>Carlina vulgaris</i> L.	Somoskőújfalu	1935	Máthé Imre	DE-soo-34196.jpg
1962.	<i>Carlina vulgaris</i> L.	Szurdokpuszpöki	1937	Máthé Imre	DE-soo-34219.jpg
1962.	<i>Carlina vulgaris</i> L.	Tata	1911	Kocsis István	DE-soo-34205.jpg
1962.	<i>Carlina vulgaris</i> L.	Vác	1949	Soó Rezső	DE-soo-34212.jpg
1962.	<i>Carlina vulgaris</i> L.	Vác	1949	Soó Rezső – Simon Tibor – Jakucs Pál	DE-soo-34218.jpg
1962.	<i>Carlina vulgaris</i> L.	Vállaj	1934	Soó Rezső	DE-soo-34216.jpg
1963.	<i>Xeranthemum cylindraceum</i> Sibth. et Sm.	Pomáz	1931	Pénzes Antal	DE-soo-34189.jpg
1963.	<i>Xeranthemum cylindraceum</i> Sibth. et Sm.	Szentendre	1916	Jávorka Sándor	DE-soo-34188.jpg
1963.	<i>Xeranthemum cylindraceum</i> Sibth. et Sm.	Szentendre	1920	Kocsis István	DE-soo-34191.jpg
1963.	<i>Xeranthemum cylindraceum</i> Sibth. et Sm.	Szentendre	-	Lang	DE-soo-34190.jpg
1964.	<i>Xeranthemum annuum</i> L.	Abaújszántó	1948	Soó Rezső	DE-soo-34182.jpg
1964.	<i>Xeranthemum annuum</i> L.	Bagamér	1933	Soó Rezső	DE-soo-34185.jpg
1964.	<i>Xeranthemum annuum</i> L.	Boldogkőváralja	1944	Siroki Zoltán	DE-soo-34173.jpg
1964.	<i>Xeranthemum annuum</i> L.	Budapest	1951	Pócs Tamás	DE-soo-34172.jpg
1964.	<i>Xeranthemum annuum</i> L.	Bükkszék	1949	Károlyi Árpád	DE-soo-34170.jpg
1964.	<i>Xeranthemum annuum</i> L.	Győr	1933	Polgár Sándor	DE-soo-34174.jpg
1964.	<i>Xeranthemum annuum</i> L.	Hajdúbagos	1933	Soó Rezső	DE-soo-34186.jpg
1964.	<i>Xeranthemum annuum</i> L.	Sirok	1930	Igmándy József	DE-soo-34175.jpg
1964.	<i>Xeranthemum annuum</i> L.	Sümeg	1953	Borsos Olga	DE-soo-34177.jpg
1964.	<i>Xeranthemum annuum</i> L.	Sümeg	1953	Borsos Olga	DE-soo-34180.jpg
1964.	<i>Xeranthemum annuum</i> L.	Szentendre	1948	Koppányi Tibor	DE-soo-34176.jpg
1964.	<i>Xeranthemum annuum</i> L.	Szurdokpuszpöki	1924	Hulják János	DE-soo-34168.jpg
1964.	<i>Xeranthemum annuum</i> L.	Szurdokpuszpöki	1937	Máthé Imre	DE-soo-34183.jpg
1964.	<i>Xeranthemum annuum</i> L.	Tihany	1936	Felföldy Lajos	DE-soo-34179.jpg
1964.	<i>Xeranthemum annuum</i> L.	Tihany	1947	Pólya László	DE-soo-34178.jpg
1964.	<i>Xeranthemum annuum</i> L.	Tokaj	1949	-	DE-soo-34181.jpg
1964.	<i>Xeranthemum annuum</i> L.	Vác	1923	Soó Rezső	DE-soo-34184.jpg
1964.	<i>Xeranthemum annuum</i> L.	Vácrátót	1950	Kárpáti István	DE-soo-34171.jpg
1964.	<i>Xeranthemum annuum</i> L.	Zebegény	1910	Paál	DE-soo-34169.jpg
1965.	<i>Echinops sphaerocephalus</i> L.	Abaújszántó	1948	Soó Rezső	DE-soo-34137.jpg
1965.	<i>Echinops sphaerocephalus</i> L.	Bodajk	1926	Polgár Sándor	DE-soo-34153.jpg
1965.	<i>Echinops sphaerocephalus</i> L.	Esztár	1937	Máthé Imre	DE-soo-34139.jpg
1965.	<i>Echinops sphaerocephalus</i> L.	Füzér	1937	Soó Rezső	DE-soo-34136.jpg
1965.	<i>Echinops sphaerocephalus</i> L.	Gönyű	1901	Polgár Sándor	DE-soo-34151.jpg
1965.	<i>Echinops sphaerocephalus</i> L.	Gönyű	1912	Polgár Sándor	DE-soo-34152.jpg
1965.	<i>Echinops sphaerocephalus</i> L.	Jósvafő	1951	Soó Rezső – Jakucs Pál – Ér Lajos	DE-soo-34132.jpg

Sorszám / Number	Taxon-név / Taxon-name	Település / Settlement	Év / Year	Gyűjtő / Collector	Fájlnév / File-name
1965.	<i>Echinops sphaerocephalus</i> L.	Kács	1938	Igmándy József	DE-soo-34147.jpg
1965.	<i>Echinops sphaerocephalus</i> L.	Komjáti	1950	Jakucs Pál – Kulcsár Gábor	DE-soo-34148.jpg
1965.	<i>Echinops sphaerocephalus</i> L.	Komjáti	1950	Jakucs Pál – Kulcsár Gábor	DE-soo-34149.jpg
1965.	<i>Echinops sphaerocephalus</i> L.	Miskolc	1934	Soó Rezső	DE-soo-34135.jpg
1965.	<i>Echinops sphaerocephalus</i> L.	Miskolc	1937	Igmándy József	DE-soo-34146.jpg
1965.	<i>Echinops sphaerocephalus</i> L.	Mór	1918	Polgár Sándor	DE-soo-34150.jpg
1965.	<i>Echinops sphaerocephalus</i> L.	Pomáz	1948	Koppányi Tibor	DE-soo-34144.jpg
1965.	<i>Echinops sphaerocephalus</i> L.	Somoskőújfalu	1937	Máthé Imre	DE-soo-34134.jpg
1965.	<i>Echinops sphaerocephalus</i> L.	Tihany	1949	Simon Tibor	DE-soo-34141.jpg
1965.	<i>Echinops sphaerocephalus</i> L.	Tokaj	1949	-	DE-soo-34138.jpg
1965.	<i>Echinops sphaerocephalus</i> L.	Újkenéz	1933	Soó Rezső	DE-soo-34133.jpg
1965.	<i>Echinops sphaerocephalus</i> L.	Vásárosnamény	1951	Simon Tibor	DE-soo-34142.jpg
1966.	<i>Echinops ruthenicus</i> (Fisch.) M. Bieb.	Balatonboglár	1911	Polgár Sándor	DE-soo-34166.jpg
1966.	<i>Echinops ruthenicus</i> (Fisch.) M. Bieb.	Budapest	1928	Rosemberszky Ödön	DE-soo-36842.jpg
1966.	<i>Echinops ruthenicus</i> (Fisch.) M. Bieb.	Budapest	1945	Vajda László	DE-soo-34163.jpg
1966.	<i>Echinops ruthenicus</i> (Fisch.) M. Bieb.	Hosszúvölgy	1948	Károlyi Árpád	DE-soo-34165.jpg
1966.	<i>Echinops ruthenicus</i> (Fisch.) M. Bieb.	Kecskemét	1916	Andrasovszky József	DE-soo-34164.jpg
1967.	<i>Arctium tomentosum</i> Mill.	Balmazújváros	1932	Soó Rezső	DE-soo-34248.jpg
1967.	<i>Arctium tomentosum</i> Mill.	Csajág	1939	Soó Rezső	DE-soo-34249.jpg
1967.	<i>Arctium tomentosum</i> Mill.	Eger	1936	Soó Rezső	DE-soo-34250.jpg
1967.	<i>Arctium tomentosum</i> Mill.	Ercsi	1879	Tauscher Gyula	DE-soo-34261.jpg
1967.	<i>Arctium tomentosum</i> Mill.	Győr	1928	Polgár Sándor	DE-soo-34262.jpg
1967.	<i>Arctium tomentosum</i> Mill.	Miskolc	1937	Soó Rezső	DE-soo-34251.jpg
1967.	<i>Arctium tomentosum</i> Mill.	Mór	1942	Felföldy Lajos	DE-soo-34257.jpg
1967.	<i>Arctium tomentosum</i> Mill.	Szolnok	1947	Timár Lajos	DE-soo-34260.jpg
1967.	<i>Arctium tomentosum</i> Mill.	Tihany	1942	Felföldy Lajos	DE-soo-34258.jpg
1967.	<i>Arctium tomentosum</i> Mill.	Tokaj	1948	Soó Rezső	DE-soo-34252.jpg
1967.	<i>Arctium tomentosum</i> Mill.	Váncsod	1927	Kovács L.	DE-soo-34259.jpg
1968.	<i>Arctium lappa</i> L.	Balmazújváros	1932	Soó Rezső	DE-soo-34263.jpg
1968.	<i>Arctium lappa</i> L.	Bátonyterenye	1933	Polgár Sándor	DE-soo-34272.jpg
1968.	<i>Arctium lappa</i> L.	Budapest	1915	Degen Árpád	DE-soo-34268.jpg
1968.	<i>Arctium lappa</i> L.	Füzér	1937	Soó Rezső	DE-soo-34267.jpg
1968.	<i>Arctium lappa</i> L.	Gyöngyös	1935	Soó Rezső	DE-soo-34265.jpg
1968.	<i>Arctium lappa</i> L.	Győr	1920	Polgár Sándor	DE-soo-34273.jpg
1968.	<i>Arctium lappa</i> L.	Hajdúszoboszló	1937	Soó Rezső	DE-soo-34264.jpg
1968.	<i>Arctium lappa</i> L.	Ipolyvece	1938	Noga Tibor	DE-soo-34271.jpg
1968.	<i>Arctium lappa</i> L.	Miskolc	1937	Soó Rezső	DE-soo-34266.jpg
1968.	<i>Arctium lappa</i> L.	Parád	1935	Soó Rezső	DE-soo-34302.jpg
1968.	<i>Arctium lappa</i> L.	Pomáz	1925	Degen Árpád	DE-soo-34269.jpg
1968.	<i>Arctium lappa</i> L.	Tokaj	1935	Hulják János	DE-soo-34270.jpg
1969.	<i>Arctium minus</i> (Hill) Bernh.	Borzavár	1924	Polgár Sándor	DE-soo-34286.jpg
1969.	<i>Arctium minus</i> (Hill) Bernh.	Budapest	1926	Lengyel Géza	DE-soo-34287.jpg
1969.	<i>Arctium minus</i> (Hill) Bernh.	Eger	1936	Soó Rezső	DE-soo-34279.jpg
1969.	<i>Arctium minus</i> (Hill) Bernh.	Felpéc	1916	Polgár Sándor	DE-soo-34284.jpg

Sorszám / Number	Taxon-név / Taxon-name	Település / Settlement	Év / Year	Gyűjtő / Collector	Fájlnév / File-name
1969.	Arctium minus (Hill) Bernh.	Hajdúnánás	1947	Igmándy József	DE-soo-34282.jpg
1969.	Arctium minus (Hill) Bernh.	Kállósején	1936	Máthé Imre	DE-soo-34283.jpg
1969.	Arctium minus (Hill) Bernh.	Miskolc	1934	Soó Rezső	DE-soo-34278.jpg
1969.	Arctium minus (Hill) Bernh.	Öttevény	1924	Polgár Sándor	DE-soo-34285.jpg
1969.	Arctium minus (Hill) Bernh.	Sátoraljaújhely	1937	Soó Rezső	DE-soo-34277.jpg
1969.	Arctium minus (Hill) Bernh.	Tihany	1928	Soó Rezső	DE-soo-34280.jpg
1970.	Arctium nemorosum Lej.	Debrecen	1916	Rapaics Rajmund	DE-soo-34295.jpg
1970.	Arctium nemorosum Lej.	Dömös	1926	Degen Árpád	DE-soo-34289.jpg
1970.	Arctium nemorosum Lej.	Gánt	1932	Boros Ádám	DE-soo-34290.jpg
1970.	Arctium nemorosum Lej.	Gyöngyös	1933	Polgár Sándor	DE-soo-34288.jpg
1970.	Arctium nemorosum Lej.	Miskolc	1938	Soó Rezső	DE-soo-34299.jpg
1970.	Arctium nemorosum Lej.	Nyíracsad	1932	Soó Rezső	DE-soo-34297.jpg
1970.	Arctium nemorosum Lej.	Nyíregyháza	1937	Soó Rezső	DE-soo-34296.jpg
1970.	Arctium nemorosum Lej.	Nyírlugos	1947	Soó Rezső	DE-soo-34298.jpg
1970.	Arctium nemorosum Lej.	Szurdokpüspöki	1937	Máthé Imre	DE-soo-34294.jpg
1970.	Arctium nemorosum Lej.	Tokaj	1933	Soó Rezső	DE-soo-34301.jpg
1970.	Arctium nemorosum Lej.	Varbó	1937	Soó Rezső	DE-soo-34300.jpg
1967. × 1968.	Arctium × ambiguum (Čelak.) Nyman (A. tomentosum × lappa)	Budapest	1919	Boros Ádám	DE-soo-34305.jpg
1967. × 1968.	Arctium × ambiguum (Čelak.) Nyman (A. tomentosum × lappa)	Erdőbénye	1939	Hulják János	DE-soo-34312.jpg
1967. × 1968.	Arctium × ambiguum (Čelak.) Nyman (A. tomentosum × lappa)	Erdőhorváti	1940	Hulják János	DE-soo-34310.jpg
1967. × 1968.	Arctium × ambiguum (Čelak.) Nyman (A. tomentosum × lappa)	Nagykovácsi	1917	Boros Ádám	DE-soo-34306.jpg
1967. × 1969.	Arctium × mixtum (Simonk.) Nyman (A. tomentosum × minus)	Tihany	1942	Felföldy Lajos	DE-soo-34307.jpg
1968. × 1969.	Arctium × nothum (Ruhmer) J. Weiss (A. lappa × minus)	Miskolc	1916	Hulják János	DE-soo-34309.jpg
1971.	Jurinea mollis (L.) Rchb.	Abaújszántó	1938	Soó Rezső	DE-soo-34324.jpg
1971.	Jurinea mollis (L.) Rchb.	Bőny	1930	Polgár Sándor	DE-soo-34334.jpg
1971.	Jurinea mollis (L.) Rchb.	Budapest	1905	Kocsis István	DE-soo-34332.jpg
1971.	Jurinea mollis (L.) Rchb.	Budapest	1923	Soó Rezső	DE-soo-34326.jpg
1971.	Jurinea mollis (L.) Rchb.	Budapest	1947	Soó Rezső	DE-soo-34328.jpg
1971.	Jurinea mollis (L.) Rchb.	Budapest	1949	Pócs Tamás	DE-soo-34331.jpg
1971.	Jurinea mollis (L.) Rchb.	Budapest	1952	Soó Rezső	DE-soo-34320.jpg
1971.	Jurinea mollis (L.) Rchb.	Győr	1924	Polgár Sándor	DE-soo-34333.jpg
1971.	Jurinea mollis (L.) Rchb.	Jósvafő	1951	Soó Rezső – Jakucs Pál – Ér Lajos	DE-soo-34322.jpg
1971.	Jurinea mollis (L.) Rchb.	Nagykovácsi	1932	Soó Rezső	DE-soo-34327.jpg
1971.	Jurinea mollis (L.) Rchb.	Tihany	1947	Pólya László	DE-soo-34321.jpg
1971.	Jurinea mollis (L.) Rchb.	Tihany	1947	Pólya László	DE-soo-34323.jpg
1971.	Jurinea mollis (L.) Rchb.	Vác	1923	Soó Rezső	DE-soo-34325.jpg
1973.	Carduus nutans L.	Bátonyterenye	1920	Hulják János	DE-soo-34345.jpg
1973.	Carduus nutans L.	Bátorliget	1950	Simon Tibor – Kárpáti Zoltán	DE-soo-34341.jpg
1973.	Carduus nutans L.	Budapest	1919	Lengyel Géza	DE-soo-34346.jpg

Sorszám / Number	Taxon-név / Taxon-name	Település / Settlement	Év / Year	Gyűjtő / Collector	Fájlnév / File-name
1973.	<i>Carduus nutans</i> L.	Budapest	1922	Soó Rezső	DE-soo-34340.jpg
1973.	<i>Carduus nutans</i> L.	Hajdúnánás	1927	Igmándy József	DE-soo-34342.jpg
1973.	<i>Carduus nutans</i> L.	Tiszavasvári	1949	Igmándy József	DE-soo-34343.jpg
1973.	<i>Carduus nutans</i> L.	Vámospércs	1934	Soó Rezső	DE-soo-34339.jpg
1974.	<i>Carduus acanthoides</i> L.	Debrecen	1924	Máthé Imre	DE-soo-34396.jpg
1974.	<i>Carduus acanthoides</i> L.	Debrecen	1926	Máthé Imre	DE-soo-34391.jpg
1974.	<i>Carduus acanthoides</i> L.	Dunaszeg	1920	Polgár Sándor	DE-soo-34399.jpg
1974.	<i>Carduus acanthoides</i> L.	Gáborján	1940	Kovács L.	DE-soo-34397.jpg
1974.	<i>Carduus acanthoides</i> L.	"Kékes"	1935	Soó Rezső	DE-soo-34393.jpg
1974.	<i>Carduus acanthoides</i> L.	Győr	1930	Polgár Sándor	DE-soo-34401.jpg
1974.	<i>Carduus acanthoides</i> L.	Hajdúnánás	1929	Igmándy József	DE-soo-34398.jpg
1974.	<i>Carduus acanthoides</i> L.	Hatvan	1928	Tuzson János	DE-soo-34395.jpg
1974.	<i>Carduus acanthoides</i> L.	Miskolc	1934	Soó Rezső	DE-soo-34392.jpg
1974.	<i>Carduus acanthoides</i> L.	Nyúl	1913	Polgár Sándor	DE-soo-34400.jpg
1974.	<i>Carduus acanthoides</i> L.	Vác	1923	Soó Rezső	DE-soo-34394.jpg
1975.	<i>Carduus crispus</i> L.	Ásványráró	1912	Polgár Sándor	DE-soo-34419.jpg
1975.	<i>Carduus crispus</i> L.	Bagamér	1937	Soó Rezső	DE-soo-34408.jpg
1975.	<i>Carduus crispus</i> L.	Bükkszentkereszt	1937	Igmándy József	DE-soo-34415.jpg
1975.	<i>Carduus crispus</i> L.	Debrecen	1931	Soó Rezső	DE-soo-34406.jpg
1975.	<i>Carduus crispus</i> L.	Debrecen	1933	Soó Rezső	DE-soo-34405.jpg
1975.	<i>Carduus crispus</i> L.	Debrecen	1934	Juhász Lajos	DE-soo-34407.jpg
1975.	<i>Carduus crispus</i> L.	Erdőhorváti	1936	Hulják János	DE-soo-34420.jpg
1975.	<i>Carduus crispus</i> L.	Győrzámoly	1912	Polgár Sándor	DE-soo-34418.jpg
1975.	<i>Carduus crispus</i> L.	Hencida	1938	Kovács L.	DE-soo-34416.jpg
1975.	<i>Carduus crispus</i> L.	Jósvafő	1951	Soó Rezső	DE-soo-34403.jpg
1975.	<i>Carduus crispus</i> L.	Miskolc	1929	Soó Rezső	DE-soo-34409.jpg
1975.	<i>Carduus crispus</i> L.	Miskolc	1934	Soó Rezső	DE-soo-34412.jpg
1975.	<i>Carduus crispus</i> L.	Miskolc	1938	Soó Rezső	DE-soo-34411.jpg
1975.	<i>Carduus crispus</i> L.	Szerencs	2009	Takács Attila	DE-soo-34402.jpg
1975.	<i>Carduus crispus</i> L.	Szigetújfalu	1949	Vajda László	DE-soo-34417.jpg
1975.	<i>Carduus crispus</i> L.	Szögliget	1950	Jakucs Pál – Kulcsár Gábor	DE-soo-34404.jpg
1975.	<i>Carduus crispus</i> L.	Szögliget	1951	Soó Rezső – Jakucs Pál – Ér Lajos	DE-soo-34410.jpg
1975.	<i>Carduus crispus</i> L.	Tiborszállás	1948	Soó Rezső – Jakucs Pál	DE-soo-34414.jpg
1976.	<i>Carduus crassifolius</i> Willd.	Piliscsaba	1909	Kocsis István	DE-soo-34381.jpg
1976.	<i>Carduus crassifolius</i> Willd.	Pilisszentiván	1953	Soó Rezső	DE-soo-34376.jpg
1977.	<i>Carduus hamulosus</i> Ehrh.	Budaörs	1913	Jávorka Sándor	DE-soo-34353.jpg
1977.	<i>Carduus hamulosus</i> Ehrh.	Budaörs	1944	Kárpáti Zoltán	DE-soo-34351.jpg
1977.	<i>Carduus hamulosus</i> Ehrh.	Budapest	1922	Soó Rezső	DE-soo-34352.jpg
1977.	<i>Carduus hamulosus</i> Ehrh.	Hajdúnánás	1948	Igmándy József	DE-soo-34354.jpg
1977.	<i>Carduus hamulosus</i> Ehrh.	Tiszavasvári	1949	Igmándy József	DE-soo-34350.jpg
1978.	<i>Carduus collinus</i> Waldst. et Kit.	Bátonyterenye	1920	Hulják János	DE-soo-34358.jpg
1978.	<i>Carduus collinus</i> Waldst. et Kit.	Bélapátfalva	1932	Máthé Imre	DE-soo-34370.jpg
1978.	<i>Carduus collinus</i> Waldst. et Kit.	Bélapátfalva	1948	Simon Tibor – Pólya László – Jakucs Pál	DE-soo-34371.jpg
1978.	<i>Carduus collinus</i> Waldst. et Kit.	Boldogkőváralja	1938	Soó Rezső	DE-soo-34365.jpg
1978.	<i>Carduus collinus</i> Waldst. et Kit.	Boldogkőváralja	1944	Siroki Zoltán	DE-soo-34372.jpg
1978.	<i>Carduus collinus</i> Waldst. et Kit.	Budapest	1925	Boros Ádám	DE-soo-34373.jpg

Sorszám / Number	Taxon-név / Taxon-name	Település / Settlement	Év / Year	Gyűjtő / Collector	Fájlnév / File-name
1978.	<i>Carduus collinus</i> Waldst. et Kit.	Jósvafő	1948	Simon Tibor – Pólya László – Baráth Zoltán	DE-soo-34366.jpg
1978.	<i>Carduus collinus</i> Waldst. et Kit.	Jósvafő	1951	Jakucs Pál – Ér Lajos	DE-soo-34360.jpg
1978.	<i>Carduus collinus</i> Waldst. et Kit.	Nagymaros	1947	Soó Rezső	DE-soo-34364.jpg
1978.	<i>Carduus collinus</i> Waldst. et Kit.	Pilisszentkereszt	1932	Soó Rezső	DE-soo-34362.jpg
1978.	<i>Carduus collinus</i> Waldst. et Kit.	Tatabánya	1914	Polgár Sándor	DE-soo-34368.jpg
1978.	<i>Carduus collinus</i> Waldst. et Kit.	Tokaj	1933	Soó Rezső	DE-soo-34369.jpg
1978.	<i>Carduus collinus</i> Waldst. et Kit.	Tokaj	1937	Soó Rezső	DE-soo-34359.jpg
1978.	<i>Carduus collinus</i> Waldst. et Kit.	Vác	1949	Soó Rezső – Jakucs Pál	DE-soo-34363.jpg
1973. × 1974.	<i>Carduus × orthocephalus</i> Walr. (<i>C. nutans × acanthoides</i>)	Debrecen	1933	Máthé Imre	DE-soo-34439.jpg
1973. × 1974.	<i>Carduus × orthocephalus</i> Walr. (<i>C. nutans × acanthoides</i>)	Dédestapolcsány	1924	Hulják János	DE-soo-34440.jpg
1973. × 1974.	<i>Carduus × orthocephalus</i> Walr. (<i>C. nutans × acanthoides</i>)	Győr	1919	Polgár Sándor	DE-soo-34442.jpg
1973. × 1974.	<i>Carduus × orthocephalus</i> Walr. (<i>C. nutans × acanthoides</i>)	Győr	1928	Polgár Sándor	DE-soo-34443.jpg
1973. × 1974.	<i>Carduus × orthocephalus</i> Walr. (<i>C. nutans × acanthoides</i>)	Kisújszállás	-	-	DE-soo-34441.jpg
1973. × 1974.	<i>Carduus × orthocephalus</i> Walr. (<i>C. nutans × acanthoides</i>)	Salgótarján	1924	Hulják János	DE-soo-34444.jpg
1973. × 1974.	<i>Carduus × orthocephalus</i> Walr. (<i>C. nutans × acanthoides</i>)	Tolcsva	1914	Hulják János	DE-soo-34445.jpg
1979.	<i>Cirsium vulgare</i> (Savi) Ten.	Debrecen	1936	Felföldy Lajos	DE-soo-34456.jpg
1979.	<i>Cirsium vulgare</i> (Savi) Ten.	Gáborján	1936	Kovács L.	DE-soo-34457.jpg
1979.	<i>Cirsium vulgare</i> (Savi) Ten.	Győrzámoly	1912	Polgár Sándor	DE-soo-34459.jpg
1979.	<i>Cirsium vulgare</i> (Savi) Ten.	Hajdúszoboszló	1937	Fäller	DE-soo-34454.jpg
1979.	<i>Cirsium vulgare</i> (Savi) Ten.	Hatvan	1928	Tuzson János	DE-soo-34453.jpg
1979.	<i>Cirsium vulgare</i> (Savi) Ten.	Hosszúpályi	1932	Soó Rezső	DE-soo-34455.jpg
1980.	<i>Cirsium eriophorum</i> (L.) Scop.	Bábolna	1932	Polgár Sándor	DE-soo-34471.jpg
1980.	<i>Cirsium eriophorum</i> (L.) Scop.	Diósjenő	1949	Pólya László	DE-soo-34469.jpg
1980.	<i>Cirsium eriophorum</i> (L.) Scop.	Kajárpéc	1908	Polgár Sándor	DE-soo-34470.jpg
1980.	<i>Cirsium eriophorum</i> (L.) Scop.	Lébény	1927	Andreánszky Gábor	DE-soo-34467.jpg
1980.	<i>Cirsium eriophorum</i> (L.) Scop.	Moson- magyaróvár	1938	Polgár Sándor	DE-soo-34472.jpg
1980.	<i>Cirsium eriophorum</i> (L.) Scop.	Szentendre	1947	Soó Rezső	DE-soo-34468.jpg
1981.	<i>Cirsium furiens</i> Griseb. et Schenk	Debrecen	1932	Soó Rezső	DE-soo-34462.jpg
1983.	<i>Cirsium arvense</i> (L.) Scop.	Budapest	1905	Kocsis István	DE-soo-34491.jpg
1983.	<i>Cirsium arvense</i> (L.) Scop.	Debrecen	1931	Máthé Imre	DE-soo-34495.jpg
1983.	<i>Cirsium arvense</i> (L.) Scop.	Gáborján	1937	Kovács L.	DE-soo-34492.jpg
1983.	<i>Cirsium arvense</i> (L.) Scop.	Győr	1910	Polgár Sándor	DE-soo-34493.jpg
1983.	<i>Cirsium arvense</i> (L.) Scop.	Győrzámoly	1912	Polgár Sándor	DE-soo-34483.jpg
1983.	<i>Cirsium arvense</i> (L.) Scop.	Hajdúnánás	1947	Igmándy József	DE-soo-34486.jpg
1983.	<i>Cirsium arvense</i> (L.) Scop.	Ipolyvece	1938	Noga Tibor	DE-soo-34490.jpg
1983.	<i>Cirsium arvense</i> (L.) Scop.	Nagykanizsa	1949	Károlyi Árpád	DE-soo-34484.jpg
1983.	<i>Cirsium arvense</i> (L.) Scop.	Nyírmihálydi	1949	Borsos Olga	DE-soo-34481.jpg
1983.	<i>Cirsium arvense</i> (L.) Scop.	Parád	1939	Igmándy József	DE-soo-34494.jpg
1983.	<i>Cirsium arvense</i> (L.) Scop.	Püspökladány	1948	Igmándy József – Igmándy Zoltán	DE-soo-34485.jpg
1983.	<i>Cirsium arvense</i> (L.) Scop.	Tihany	1942	Felföldy Lajos	DE-soo-34496.jpg
1983.	<i>Cirsium arvense</i> (L.) Scop.	Tiszavasvári	1949	Igmándy József	DE-soo-34487.jpg
1984.	<i>Cirsium brachycephalum</i> Jur.	"Hanság"	1929	Polgár Sándor	DE-soo-34514.jpg

Sorszám / Number	Taxon-név / Taxon-name	Település / Settlement	Év / Year	Gyűjtő / Collector	Fájlnév / File-name
1984.	<i>Cirsium brachycephalum</i> Jur.	Bátorliget	1950	Simon Tibor – Kárpáti Zoltán	DE-soo-34508.jpg
1984.	<i>Cirsium brachycephalum</i> Jur.	Budapest	1911	Kocsis István	DE-soo-34516.jpg
1984.	<i>Cirsium brachycephalum</i> Jur.	Buj	1928	Palik Piroska	DE-soo-34500.jpg
1984.	<i>Cirsium brachycephalum</i> Jur.	Dabas	1927	Kálovics Rezső	DE-soo-36845.jpg
1984.	<i>Cirsium brachycephalum</i> Jur.	Debrecen	1933	Soó Rezső	DE-soo-34502.jpg
1984.	<i>Cirsium brachycephalum</i> Jur.	Debrecen	1934	Juhász Lajos	DE-soo-34503.jpg
1984.	<i>Cirsium brachycephalum</i> Jur.	Debrecen	1947	Simon Tibor	DE-soo-34499.jpg
1984.	<i>Cirsium brachycephalum</i> Jur.	Debrecen	1949	Soó Rezső	DE-soo-34498.jpg
1984.	<i>Cirsium brachycephalum</i> Jur.	Demecser	1911	Radó Endre	DE-soo-34511.jpg
1984.	<i>Cirsium brachycephalum</i> Jur.	Egyek	1947	Soó Rezső	DE-soo-34504.jpg
1984.	<i>Cirsium brachycephalum</i> Jur.	Gáborján	1941	Kovács L.	DE-soo-34510.jpg
1984.	<i>Cirsium brachycephalum</i> Jur.	Győr	1905	Polgár Sándor	DE-soo-34513.jpg
1984.	<i>Cirsium brachycephalum</i> Jur.	Győr	1912	Polgár Sándor	DE-soo-34512.jpg
1984.	<i>Cirsium brachycephalum</i> Jur.	Győr	1912	Polgár Sándor	DE-soo-34515.jpg
1984.	<i>Cirsium brachycephalum</i> Jur.	Kállósemjén	1934	Soó Rezső	DE-soo-34505.jpg
1984.	<i>Cirsium brachycephalum</i> Jur.	Nyírbátor	1932	Soó Rezső	DE-soo-34506.jpg
1984.	<i>Cirsium brachycephalum</i> Jur.	Terem	1934	Soó Rezső	DE-soo-34507.jpg
1984.	<i>Cirsium brachycephalum</i> Jur.	Vámosatya	1948	Simon Tibor – Jakucs Pál	DE-soo-34509.jpg
1985.	<i>Cirsium palustre</i> (L.) Scop.	Háromhuta	1938	Hargitai Zoltán	DE-soo-34521.jpg
1985.	<i>Cirsium palustre</i> (L.) Scop.	Jánossomorja	-	Polgár Sándor	DE-soo-34527.jpg
1985.	<i>Cirsium palustre</i> (L.) Scop.	Ócsa	1923	Soó Rezső	DE-soo-34523.jpg
1985.	<i>Cirsium palustre</i> (L.) Scop.	Pálháza	1939	Soó Rezső	DE-soo-34519.jpg
1985.	<i>Cirsium palustre</i> (L.) Scop.	Pálháza	1949	Simon Tibor – Jakucs Pál	DE-soo-34524.jpg
1985.	<i>Cirsium palustre</i> (L.) Scop.	Pálháza	1952	Borsos Olga	DE-soo-34517.jpg
1985.	<i>Cirsium palustre</i> (L.) Scop.	Regéc	1938	Hulják János	DE-soo-34526.jpg
1985.	<i>Cirsium palustre</i> (L.) Scop.	Sormás	1948	Károlyi Árpád	DE-soo-34525.jpg
1985.	<i>Cirsium palustre</i> (L.) Scop.	Szögliget	1951	Soó Rezső – Jakucs Pál – Ér Lajos	DE-soo-34522.jpg
1986.	<i>Cirsium canum</i> (L.) All.	Bátorliget	1943	Igmándy József	DE-soo-34545.jpg
1986.	<i>Cirsium canum</i> (L.) All.	Bodajk	1942	Felföldy Lajos	DE-soo-34538.jpg
1986.	<i>Cirsium canum</i> (L.) All.	Debrecen	1932	Soó Rezső	DE-soo-34532.jpg
1986.	<i>Cirsium canum</i> (L.) All.	Debrecen	1933	Máthé Imre	DE-soo-34534.jpg
1986.	<i>Cirsium canum</i> (L.) All.	Debrecen	1952	Kulcsár Gábor	DE-soo-34531.jpg
1986.	<i>Cirsium canum</i> (L.) All.	Felpéc	1922	polgár Sándor	DE-soo-34546.jpg
1986.	<i>Cirsium canum</i> (L.) All.	Győr	1912	Polgár Sándor	DE-soo-34547.jpg
1986.	<i>Cirsium canum</i> (L.) All.	Hajdúnánás	1943	Kállay Gy.	DE-soo-34544.jpg
1986.	<i>Cirsium canum</i> (L.) All.	Ipolyvece	1938	Noga Tibor	DE-soo-34549.jpg
1986.	<i>Cirsium canum</i> (L.) All.	Mór	1942	Felföldy Lajos	DE-soo-34537.jpg
1986.	<i>Cirsium canum</i> (L.) All.	Nagykálló	1922	Magyar Pál	DE-soo-34530.jpg
1986.	<i>Cirsium canum</i> (L.) All.	Pusztamiske	1948	Borsos Olga	DE-soo-34542.jpg
1986.	<i>Cirsium canum</i> (L.) All.	Salgótarján	1924	Hulják János	DE-soo-34550.jpg
1986.	<i>Cirsium canum</i> (L.) All.	Tarpa	1948	Simon Tibor – Jakucs Pál	DE-soo-34540.jpg
1986.	<i>Cirsium canum</i> (L.) All.	Tarpa	1948	Simon Tibor – Jakucs Pál	DE-soo-34541.jpg
1986.	<i>Cirsium canum</i> (L.) All.	Tiszavasvári	1949	Igmándy József	DE-soo-34543.jpg
1987.	<i>Cirsium pannonicum</i> (L. f.) Link	Bátorliget	1914	Degen Árpád	DE-soo-34554.jpg
1987.	<i>Cirsium pannonicum</i> (L. f.) Link	Budapest	1913	Lengyel Géza	DE-soo-34552.jpg
1987.	<i>Cirsium pannonicum</i> (L. f.) Link	Budapest	1922	Soó Rezső	DE-soo-34561.jpg
1987.	<i>Cirsium pannonicum</i> (L. f.) Link	Budapest	1952	Soó Rezső	DE-soo-34560.jpg
1987.	<i>Cirsium pannonicum</i> (L. f.) Link	Csesznek	1928	Zólyomi Bálint	DE-soo-34551.jpg

Sorszám / Number	Taxon-név / Taxon-name	Település / Settlement	Év / Year	Gyűjtő / Collector	Fájlnév / File-name
1987.	<i>Cirsium pannonicum</i> (L. f.) Link	Eger	2000	Sramkó Gábor	DE-soo-37533.jpg
1987.	<i>Cirsium pannonicum</i> (L. f.) Link	Mátraszentimre	1933	Polgár Sándor	DE-soo-34556.jpg
1987.	<i>Cirsium pannonicum</i> (L. f.) Link	Miskolc	1937	Ujvárosi Miklós	DE-soo-34559.jpg
1987.	<i>Cirsium pannonicum</i> (L. f.) Link	Pásztó	1937	Balázs Ferenc	DE-soo-34557.jpg
1987.	<i>Cirsium pannonicum</i> (L. f.) Link	Pilisszentlászló	1923	Andrasovszky József	DE-soo-34553.jpg
1988.	<i>Cirsium rivulare</i> (Jacq.) All.	Bagamér	1938	Soó Rezső	DE-soo-34596.jpg
1988.	<i>Cirsium rivulare</i> (Jacq.) All.	Bakony- szentlászló	1901	Polgár Sándor	DE-soo-34603.jpg
1988.	<i>Cirsium rivulare</i> (Jacq.) All.	Bátorliget	1928	Soó Rezső	DE-soo-34597.jpg
1988.	<i>Cirsium rivulare</i> (Jacq.) All.	Debrecen	1934	Soó Rezső	DE-soo-34595.jpg
1988.	<i>Cirsium rivulare</i> (Jacq.) All.	Győrszemere	1921	Polgár Sándor	DE-soo-34601.jpg
1988.	<i>Cirsium rivulare</i> (Jacq.) All.	Háromhuta	1938	Hulják János	DE-soo-34609.jpg
1988.	<i>Cirsium rivulare</i> (Jacq.) All.	Hortobágy	1947	Kovács B.	DE-soo-34607.jpg
1988.	<i>Cirsium rivulare</i> (Jacq.) All.	Nagydém	1920	Polgár Sándor	DE-soo-34604.jpg
1988.	<i>Cirsium rivulare</i> (Jacq.) All.	Nagykanizsa	1948	Károlyi Árpád	DE-soo-34606.jpg
1988.	<i>Cirsium rivulare</i> (Jacq.) All.	Nyúl	1918	Polgár Sándor	DE-soo-34602.jpg
1988.	<i>Cirsium rivulare</i> (Jacq.) All.	Pálháza	1939	Soó Rezső	DE-soo-34598.jpg
1988.	<i>Cirsium rivulare</i> (Jacq.) All.	Porva	1919	Polgár Sándor	DE-soo-34605.jpg
1988.	<i>Cirsium rivulare</i> (Jacq.) All.	Uzsa	1950	Felföldy Lajos	DE-soo-34594.jpg
1988.	<i>Cirsium rivulare</i> (Jacq.) All.	Vászoly	1951	Felföldy Lajos – Zsolt János	DE-soo-34600.jpg
1989.	<i>Cirsium oleraceum</i> (L.) Scop.	Bakony- szombathely	1942	Felföldy Lajos	DE-soo-34576.jpg
1989.	<i>Cirsium oleraceum</i> (L.) Scop.	Bakony- szombathely	1942	Felföldy Lajos	DE-soo-34577.jpg
1989.	<i>Cirsium oleraceum</i> (L.) Scop.	Csesznek	1924	Polgár Sándor	DE-soo-34583.jpg
1989.	<i>Cirsium oleraceum</i> (L.) Scop.	Győr	1912	Polgár Sándor	DE-soo-34582.jpg
1989.	<i>Cirsium oleraceum</i> (L.) Scop.	Miskolc	1950	Jakucs Pál	DE-soo-34579.jpg
1989.	<i>Cirsium oleraceum</i> (L.) Scop.	Szögliget	1950	Jakucs Pál – Kulcsár Gábor	DE-soo-34580.jpg
1989.	<i>Cirsium oleraceum</i> (L.) Scop.	Szögliget	1951	Soó Rezső – Jakucs Pál – Ér Lajos	DE-soo-34581.jpg
1989.	<i>Cirsium oleraceum</i> (L.) Scop.	Uzsa	1952	Simon Tibor	DE-soo-34572.jpg
1990.	<i>Cirsium erisithales</i> (Jacq.) Scop.	Sopron	1950	Csapody István	DE-soo-34592.jpg
1986. × 1988.	<i>Cirsium × siegertii</i> Sch. Bip. (<i>C. canum</i> × <i>rivulare</i>)	Felpéc	1922	Polgár Sándor	DE-soo-34627.jpg
1986. × 1988.	<i>Cirsium × siegertii</i> Sch. Bip. (<i>C. canum</i> × <i>rivulare</i>)	Lébény	1927	Polgár Sándor	DE-soo-34626.jpg
1986. × 1988.	<i>Cirsium × siegertii</i> Sch. Bip. (<i>C. canum</i> × <i>rivulare</i>)	Zirc	1932	Polgár Sándor	DE-soo-34628.jpg
1986. × 1989.	<i>Cirsium × tataricum</i> All. (<i>C. canum</i> × <i>oleraceum</i>)	Bódvarákó	1951	Jakucs Pál – Ér Lajos	DE-soo-34619.jpg
1986. × 1989.	<i>Cirsium × tataricum</i> All. (<i>C. canum</i> × <i>oleraceum</i>)	Bódvaszilas	1935	Hulják János	DE-soo-34616.jpg
1986. × 1989.	<i>Cirsium × tataricum</i> All. (<i>C. canum</i> × <i>oleraceum</i>)	Jósvafő	1951	Jakucs Pál – Ér Lajos	DE-soo-34618.jpg
1986. × 1989.	<i>Cirsium × tataricum</i> All. (<i>C. canum</i> × <i>oleraceum</i>)	Kőszeg	1953	Visnya Aladár	DE-soo-34614.jpg
1986. × 1989.	<i>Cirsium × tataricum</i> All. (<i>C. canum</i> × <i>oleraceum</i>)	Ócsa	1919	Boros Ádám	DE-soo-34613.jpg
1986. × 1989.	<i>Cirsium × tataricum</i> All. (<i>C. canum</i> × <i>oleraceum</i>)	Szögliget	1933	Hulják János	DE-soo-34617.jpg
1986. × 1989.	<i>Cirsium × tataricum</i> All. (<i>C. canum</i> × <i>oleraceum</i>)	Szögliget	1951	Soó Rezső – Jakucs Pál – Ér Lajos	DE-soo-34620.jpg

Sorszám / Number	Taxon-név / Taxon-name	Település / Settlement	Év / Year	Gyűjtő / Collector	Fájlnév / File-name
1986. × 1989.	<i>Cirsium × tataricum</i> All. (C. canum × oleraceum)	Szögliget	1951	Soó Rezső – Jakucs Pál – Ér Lajos	DE-soo-34621.jpg
1986. × 1989.	<i>Cirsium × tataricum</i> All. (C. canum × oleraceum)	Szögliget	1951	Soó Rezső – Jakucs Pál – Ér Lajos	DE-soo-34630.jpg
1991.	<i>Onopordum acanthium</i> L.	Demecser	1911	Radó Endre	DE-soo-34643.jpg
1991.	<i>Onopordum acanthium</i> L.	Mór	1942	Felföldy Lajos	DE-soo-34642.jpg
1991.	<i>Onopordum acanthium</i> L.	Vác	1923	Soó Rezső	DE-soo-34641.jpg
1992.	<i>Silybum marianum</i> (L.) Gaertn.	Debrecen	2013	Takács Attila	DE-soo-37651.jpg
1993.	<i>Serratula tinctoria</i> L.	Bagamér	1933	Soó Rezső	DE-soo-34670.jpg
1993.	<i>Serratula tinctoria</i> L.	Balatonfüred	1946	Felföldy Lajos	DE-soo-34678.jpg
1993.	<i>Serratula tinctoria</i> L.	Bátorliget	1932	Soó Rezső	DE-soo-34672.jpg
1993.	<i>Serratula tinctoria</i> L.	Budapest	1909	Kocsis István	DE-soo-34690.jpg
1993.	<i>Serratula tinctoria</i> L.	Budapest	1913	Filarszky Nándor – Kümmerle J. Béla	DE-soo-34665.jpg
1993.	<i>Serratula tinctoria</i> L.	Debrecen	1932	Máthé Imre	DE-soo-34668.jpg
1993.	<i>Serratula tinctoria</i> L.	Eger	1948	Koppányi Tibor	DE-soo-34666.jpg
1993.	<i>Serratula tinctoria</i> L.	Egyek	1932	Soó Rezső	DE-soo-34667.jpg
1993.	<i>Serratula tinctoria</i> L.	"Torda-sziget"	1920	Polgár Sándor	DE-soo-34682.jpg
1993.	<i>Serratula tinctoria</i> L.	Győr	1903	Polgár Sándor	DE-soo-34685.jpg
1993.	<i>Serratula tinctoria</i> L.	Győr	1918	Polgár Sándor	DE-soo-34681.jpg
1993.	<i>Serratula tinctoria</i> L.	Győr	1926	Polgár Sándor	DE-soo-34683.jpg
1993.	<i>Serratula tinctoria</i> L.	Hajdúbagos	1937	Soó Rezső	DE-soo-34669.jpg
1993.	<i>Serratula tinctoria</i> L.	Hajdúnánás	1937	Igmándy József	DE-soo-34688.jpg
1993.	<i>Serratula tinctoria</i> L.	Hencida	1936	Kovács L.	DE-soo-34687.jpg
1993.	<i>Serratula tinctoria</i> L.	Ipolyvece	1938	Noga Tibor	DE-soo-34686.jpg
1993.	<i>Serratula tinctoria</i> L.	Jánd	1951	Simon Tibor	DE-soo-34677.jpg
1993.	<i>Serratula tinctoria</i> L.	Miskolc	1937	Soó Rezső	DE-soo-34676.jpg
1993.	<i>Serratula tinctoria</i> L.	Mór	1942	Felföldy Lajos	DE-soo-34663.jpg
1993.	<i>Serratula tinctoria</i> L.	Nagykőrös	1934	Hargitai Zoltán	DE-soo-34674.jpg
1993.	<i>Serratula tinctoria</i> L.	Nyírmártonfalva	1934	Máthé Imre	DE-soo-34675.jpg
1993.	<i>Serratula tinctoria</i> L.	Pusztamiske	1948	Felföldy Lajos	DE-soo-34680.jpg
1993.	<i>Serratula tinctoria</i> L.	Sáránd	-	Soó Rezső	DE-soo-34671.jpg
1993.	<i>Serratula tinctoria</i> L.	Sokorópátka	1912	Polgár Sándor	DE-soo-34684.jpg
1993.	<i>Serratula tinctoria</i> L.	Szuha	1937	Felföldy Lajos	DE-soo-34664.jpg
1993.	<i>Serratula tinctoria</i> L.	Tákos	1948	Simon Tibor – Jakucs Pál	DE-soo-34679.jpg
1993.	<i>Serratula tinctoria</i> L.	Vácrátót	1949	Soó Rezső	DE-soo-34673.jpg
1994.	<i>Serratula lycopifolia</i> (Vill.) A. Kern.	Csákvár	1933	Polgár Sándor	DE-soo-34694.jpg
1994.	<i>Serratula lycopifolia</i> (Vill.) A. Kern.	Csókakő	1948	Vajda László	DE-soo-34695.jpg
1994.	<i>Serratula lycopifolia</i> (Vill.) A. Kern.	Eplény	1932	Polgár Sándor	DE-soo-34697.jpg
1995.	<i>Serratula radiata</i> (Waldst. et Kit.) M. Bieb.	Budaörs	1922	Soó Rezső	DE-soo-34702.jpg
1995.	<i>Serratula radiata</i> (Waldst. et Kit.) M. Bieb.	Budaörs	1926	Lengyel Géza	DE-soo-34704.jpg
1995.	<i>Serratula radiata</i> (Waldst. et Kit.) M. Bieb.	Budaörs	1946	Kárpáti Zoltán	DE-soo-34703.jpg
1995.	<i>Serratula radiata</i> (Waldst. et Kit.) M. Bieb.	Budapest	1901	Andrasovszky József	DE-soo-34705.jpg
1995.	<i>Serratula radiata</i> (Waldst. et Kit.) M. Bieb.	Budapest	1920	Lengyel Géza	DE-soo-34701.jpg

Sorszám / Number	Taxon-név / Taxon-name	Település / Settlement	Év / Year	Gyűjtő / Collector	Fájlnév / File-name
1995.	Serratula radiata (Waldst. et Kit.) M. Bieb.	Budapest	1931	Pénzes Antal	DE-soo-34706.jpg
1996.	Centaurea solstitialis L.	Berettyóújfalu	1935	Kovács L.	DE-soo-34720.jpg
1996.	Centaurea solstitialis L.	Budapest	1921	Soó Rezső	DE-soo-34718.jpg
1996.	Centaurea solstitialis L.	Budapest	1947	Papp József	DE-soo-34722.jpg
1996.	Centaurea solstitialis L.	Csajág	1938	Soó Rezső	DE-soo-34717.jpg
1996.	Centaurea solstitialis L.	Hatvan	1914	Hulják János	DE-soo-34712.jpg
1996.	Centaurea solstitialis L.	Jászfényszaru	1928	Tuzson János	DE-soo-34713.jpg
1996.	Centaurea solstitialis L.	Karcag	1938	Oláh	DE-soo-34716.jpg
1996.	Centaurea solstitialis L.	Mór	1936	Felföldy Lajos	DE-soo-34711.jpg
1996.	Centaurea solstitialis L.	Pilisborosjenő	1951	Pócs Tamás	DE-soo-34721.jpg
1996.	Centaurea solstitialis L.	Püspökladány	1948	Igmándy József – Igmándy Zoltán	DE-soo-34719.jpg
1998.	Centaurea nigrescens Willd.	Győr	1911	Polgár Sándor	DE-soo-34823.jpg
1998.	Centaurea nigrescens Willd.	Győr	1911	Polgár Sándor	DE-soo-34824.jpg
1998.	Centaurea nigrescens Willd.	Iklódbördőce	1940	Papp József	DE-soo-34822.jpg
1998.	Centaurea nigrescens Willd.	Kőszeg	1897	Waisbecker Antal	DE-soo-34821.jpg
1999.	Centaurea jacea L. s. l.	Bakony- szombathely	1942	Felföldy Lajos	DE-soo-34778.jpg
1999.	Centaurea jacea L. s. l.	Balassagyarmat	1938	Noga Tibor	DE-soo-34760.jpg
1999.	Centaurea jacea L. s. l.	Balassagyarmat	1938	Noga Tibor	DE-soo-34815.jpg
1999.	Centaurea jacea L. s. l.	Balatonboglár	1943	Máthé Imre	DE-soo-34792.jpg
1999.	Centaurea jacea L. s. l.	Berek- böszörmény	1935	Máthé Imre	DE-soo-34782.jpg
1999.	Centaurea jacea L. s. l.	Debrecen	1933	Soó Rezső	DE-soo-34768.jpg
1999.	Centaurea jacea L. s. l.	Debrecen	1936	Soó Rezső	DE-soo-34766.jpg
1999.	Centaurea jacea L. s. l.	Diósjenő	1949	Pólya László	DE-soo-34739.jpg
1999.	Centaurea jacea L. s. l.	Egyek	1932	Máthé Imre	DE-soo-34784.jpg
1999.	Centaurea jacea L. s. l.	Egyek	1932	Soó Rezső	DE-soo-34769.jpg
1999.	Centaurea jacea L. s. l.	Erdőbénye	1948	Soó Rezső	DE-soo-34763.jpg
1999.	Centaurea jacea L. s. l.	Felpéc	1908	Polgár Sándor	DE-soo-34807.jpg
1999.	Centaurea jacea L. s. l.	Felsőnyárád	1915	Budai József	DE-soo-34862.jpg
1999.	Centaurea jacea L. s. l.	Gáborján	1937	Kovács L.	DE-soo-34802.jpg
1999.	Centaurea jacea L. s. l.	Geszt	1947	Simon Tibor	DE-soo-34797.jpg
1999.	Centaurea jacea L. s. l.	Győr	1912	Polgár Sándor	DE-soo-34777.jpg
1999.	Centaurea jacea L. s. l.	Győr	1919	Polgár Sándor	DE-soo-34809.jpg
1999.	Centaurea jacea L. s. l.	Győr	1927	Polgár Sándor	DE-soo-34819.jpg
1999.	Centaurea jacea L. s. l.	Győr	1930	Polgár Sándor	DE-soo-34808.jpg
1999.	Centaurea jacea L. s. l.	Győrszemere	1927	Polgár Sándor	DE-soo-35112.jpg
1999.	Centaurea jacea L. s. l.	Győrzámoly	1931	Soó Rezső	DE-soo-34773.jpg
1999.	Centaurea jacea L. s. l.	Gyula	1934	Máthé Imre	DE-soo-34785.jpg
1999.	Centaurea jacea L. s. l.	Hajdúdorog	1947	Igmándy József	DE-soo-34805.jpg
1999.	Centaurea jacea L. s. l.	Hatvan	1927	Tuzson János	DE-soo-34761.jpg
1999.	Centaurea jacea L. s. l.	Hortobágy	1947	Siroki Zoltán	DE-soo-34810.jpg
1999.	Centaurea jacea L. s. l.	Hosszúpályi	1933	Juhász Lajos	DE-soo-34767.jpg
1999.	Centaurea jacea L. s. l.	Ipolyvece	1938	Noga Tibor	DE-soo-34743.jpg
1999.	Centaurea jacea L. s. l.	Kemence	1949	Pólya László	DE-soo-34740.jpg
1999.	Centaurea jacea L. s. l.	Kismarja	1937	Máthé Imre	DE-soo-34783.jpg
1999.	Centaurea jacea L. s. l.	Mátraszentimre	1935	Soó Rezső	DE-soo-34752.jpg
1999.	Centaurea jacea L. s. l.	Mátraszentimre	1937	Máthé Imre	DE-soo-34732.jpg

Sorszám / Number	Taxon-név / Taxon-name	Település / Settlement	Év / Year	Gyűjtő / Collector	Fájlnév / File-name
1999.	<i>Centaurea jacea</i> L. s. l.	Miskolc	1929	Soó Rezső	DE-soo-34736.jpg
1999.	<i>Centaurea jacea</i> L. s. l.	Mór	1918	Polgár Sándor	DE-soo-34795.jpg
1999.	<i>Centaurea jacea</i> L. s. l.	Mór	1942	Felföldy Lajos	DE-soo-34786.jpg
1999.	<i>Centaurea jacea</i> L. s. l.	Mór	1942	Felföldy Lajos	DE-soo-34787.jpg
1999.	<i>Centaurea jacea</i> L. s. l.	Nagykanizsa	1948	Pénzes Antal	DE-soo-34812.jpg
1999.	<i>Centaurea jacea</i> L. s. l.	Nyírbátor	1932	Soó Rezső	DE-soo-34771.jpg
1999.	<i>Centaurea jacea</i> L. s. l.	Nyírbéltek	1932	Soó Rezső	DE-soo-34770.jpg
1999.	<i>Centaurea jacea</i> L. s. l.	Pálháza	1939	Soó Rezső	DE-soo-34755.jpg
1999.	<i>Centaurea jacea</i> L. s. l.	Parád	1865	Vrabélyi Márton	DE-soo-34731.jpg
1999.	<i>Centaurea jacea</i> L. s. l.	Pécsely	1950	Felföldy Lajos	DE-soo-34794.jpg
1999.	<i>Centaurea jacea</i> L. s. l.	Pomáz	1909	Kocsis István	DE-soo-34814.jpg
1999.	<i>Centaurea jacea</i> L. s. l.	Pusztamiske	1948	Borsos Olga	DE-soo-34798.jpg
1999.	<i>Centaurea jacea</i> L. s. l.	Pusztamiske	1948	Borsos Olga	DE-soo-34799.jpg
1999.	<i>Centaurea jacea</i> L. s. l.	Püspökladány	1948	Igmándy József – Igmándy Zoltán	DE-soo-34806.jpg
1999.	<i>Centaurea jacea</i> L. s. l.	Révfülöp	1943	Máthé Imre	DE-soo-34791.jpg
1999.	<i>Centaurea jacea</i> L. s. l.	Sáránd	-	Soó Rezső	DE-soo-34800.jpg
1999.	<i>Centaurea jacea</i> L. s. l.	Siklós	1929	Kovács L.	DE-soo-34818.jpg
1999.	<i>Centaurea jacea</i> L. s. l.	Szamosszeg	1939	Felföldy Lajos	DE-soo-34793.jpg
1999.	<i>Centaurea jacea</i> L. s. l.	Szamosszeg	1948	Soó Rezső – Jakucs Pál	DE-soo-34758.jpg
1999.	<i>Centaurea jacea</i> L. s. l.	Tákos	1948	Soó Rezső – Jakucs Pál	DE-soo-34757.jpg
1999.	<i>Centaurea jacea</i> L. s. l.	Tarpa	1948	Simon Tibor – Jakucs Pál	DE-soo-34738.jpg
1999.	<i>Centaurea jacea</i> L. s. l.	Tihany	1928	Soó Rezső	DE-soo-34774.jpg
1999.	<i>Centaurea jacea</i> L. s. l.	Tiszavasvári	1948	Igmándy József	DE-soo-34803.jpg
1999.	<i>Centaurea jacea</i> L. s. l.	Tiszavasvári	1949	Igmándy József	DE-soo-34804.jpg
1999.	<i>Centaurea jacea</i> L. s. l.	Uzsa	1952	Borsos Olga	DE-soo-34762.jpg
1999.	<i>Centaurea jacea</i> L. s. l.	Vác	1896	Schilberszky Károly	DE-soo-34813.jpg
1999.	<i>Centaurea jacea</i> L. s. l.	Vác	1949	Soó Rezső – Jakucs Pál	DE-soo-34776.jpg
1999.	<i>Centaurea jacea</i> L. s. l.	Vácrátót	1949	Soó Rezső	DE-soo-34775.jpg
1999.	<i>Centaurea jacea</i> L. s. l.	Vajdác	1927	Egey Antal	DE-soo-34772.jpg
1999.	<i>Centaurea jacea</i> L. s. l.	Váncsod	1927	Kovács L.	DE-soo-34801.jpg
1999.	<i>Centaurea jacea</i> L. s. l.	Varbó	1937	Soó Rezső	DE-soo-34754.jpg
1999.	<i>Centaurea jacea</i> L. s. l.	Veresegyház	1949	Soó Rezső	DE-soo-34764.jpg
2000.	<i>Centaurea indurata</i> Janka	Bátorliget	1932	Soó Rezső	DE-soo-34838.jpg
2000.	<i>Centaurea indurata</i> Janka	Csaroda	1952	Soó Rezső	DE-soo-34841.jpg
2000.	<i>Centaurea indurata</i> Janka	Debrecen	1934	Máthé Imre	DE-soo-34842.jpg
2000.	<i>Centaurea indurata</i> Janka	Gáborján	1939	Kovács L.	DE-soo-34844.jpg
2000.	<i>Centaurea indurata</i> Janka	Ipolyvece	1938	Noga Tibor	DE-soo-34836.jpg
2000.	<i>Centaurea indurata</i> Janka	Mátrászentimre	1937	Felföldy Lajos	DE-soo-34849.jpg
2000.	<i>Centaurea indurata</i> Janka	Nyíraczád	1932	Soó Rezső	DE-soo-34839.jpg
2000.	<i>Centaurea indurata</i> Janka	Nyírbátor	1934	Soó Rezső	DE-soo-34840.jpg
2000.	<i>Centaurea indurata</i> Janka	Püspökladány	2009	Takács Attila	DE-soo-34835.jpg
2000.	<i>Centaurea indurata</i> Janka	Regéc	2002	Matus Gábor – Molnár Csaba	DE-soo-34848.jpg
2000.	<i>Centaurea indurata</i> Janka	Telkibánya	2013	Matus Gábor – Takács Attila	DE-soo-37556.jpg
2001.	<i>Centaurea pseudophrygia</i> C.A. Mey.	Gyöngyös	1933	Polgár Sándor	DE-soo-34857.jpg
2002.	<i>Centaurea stenolepis</i> A. Kern.	Csákvár	1948	Papp József	DE-soo-34856.jpg
2003.	<i>Centaurea cyanus</i> L.	Baskó	2009	Takács Attila	DE-soo-35133.jpg

Sorszám / Number	Taxon-név / Taxon-name	Település / Settlement	Év / Year	Gyűjtő / Collector	Fájlnév / File-name
2003.	Centaurea cyanus L.	Baskó	2009	Takács Attila	DE-soo-35134.jpg
2003.	Centaurea cyanus L.	Debrecen	1931	Máthé Imre	DE-soo-35136.jpg
2003.	Centaurea cyanus L.	Gödöllő	1922	Soó Rezső	DE-soo-35140.jpg
2003.	Centaurea cyanus L.	Hajdúnánás	1943	Kállay Gy.	DE-soo-35142.jpg
2003.	Centaurea cyanus L.	Hatvan	1927	Tuzson János	DE-soo-35131.jpg
2003.	Centaurea cyanus L.	Mór	1942	Felföldy Lajos	DE-soo-35141.jpg
2003.	Centaurea cyanus L.	Nyírmártonfalva	1932	Tamássy Géza	DE-soo-35143.jpg
2003.	Centaurea cyanus L.	Prügy	2010	Sramkó Gábor – Takács Attila	DE-soo-35132.jpg
2003.	Centaurea cyanus L.	Vilyvitány	2001	Molnár Csaba	DE-soo-35135.jpg
2004.	Centaurea mollis Waldst. et Kit.	Budapest	1904	Kocsis István	DE-soo-34871.jpg
2004.	Centaurea mollis Waldst. et Kit.	Miskolc	1929	Soó Rezső	DE-soo-34872.jpg
2005.	Centaurea triumfettii All.	Abaliget	1938	Ubrizsy Gábor	DE-soo-34901.jpg
2005.	Centaurea triumfettii All.	Bagamér	1932	Soó Rezső	DE-soo-34893.jpg
2005.	Centaurea triumfettii All.	Balatonfüred	1928	Soó Rezső	DE-soo-34885.jpg
2005.	Centaurea triumfettii All.	Balatonszőlős	1950	Felföldy Lajos	DE-soo-34899.jpg
2005.	Centaurea triumfettii All.	Bátorliget	1928	Soó Rezső	DE-soo-34882.jpg
2005.	Centaurea triumfettii All.	Bátorliget	1948	Simon Tibor – Jakucs Pál – Borsos Olga	DE-soo-34902.jpg
2005.	Centaurea triumfettii All.	Bélapátfalva	1938	Soó Rezső	DE-soo-34888.jpg
2005.	Centaurea triumfettii All.	Bódvaszilas	1950	Jakucs Pál – Kulcsár Gábor	DE-soo-34916.jpg
2005.	Centaurea triumfettii All.	Budapest	1898	Polgár Sándor	DE-soo-34909.jpg
2005.	Centaurea triumfettii All.	Budapest	1910	Kocsis István	DE-soo-34917.jpg
2005.	Centaurea triumfettii All.	Budapest	1953	Borsos Olga	DE-soo-34905.jpg
2005.	Centaurea triumfettii All.	Bükkszentkereszt	1938	Soó Rezső	DE-soo-34890.jpg
2005.	Centaurea triumfettii All.	Csesznek	1929	Soó Rezső	DE-soo-34886.jpg
2005.	Centaurea triumfettii All.	Debrecen	1933	Soó Rezső	DE-soo-34895.jpg
2005.	Centaurea triumfettii All.	Eplény	1933	Polgár Sándor	DE-soo-34912.jpg
2005.	Centaurea triumfettii All.	Füzér	1949	Simon Tibor – Jakucs Pál	DE-soo-34903.jpg
2005.	Centaurea triumfettii All.	Hajdú- böszörmény	1930	Igmándy József	DE-soo-34907.jpg
2005.	Centaurea triumfettii All.	Hajdú- böszörmény	1932	Soó Rezső	DE-soo-34894.jpg
2005.	Centaurea triumfettii All.	Isztimér	1949	Soó Rezső	DE-soo-34897.jpg
2005.	Centaurea triumfettii All.	Jósvafő	1952	Jakucs Pál – Ér Lajos	DE-soo-34915.jpg
2005.	Centaurea triumfettii All.	Miskolc	1929	Soó Rezső	DE-soo-34889.jpg
2005.	Centaurea triumfettii All.	Miskolc	1937	Soó Rezső	DE-soo-34887.jpg
2005.	Centaurea triumfettii All.	Nyíraczád	1931	Soó Rezső	DE-soo-34891.jpg
2005.	Centaurea triumfettii All.	Nyíraczád	1949	Soó Rezső	DE-soo-34892.jpg
2005.	Centaurea triumfettii All.	Pécs	1938	Ubrizsy Gábor	DE-soo-34900.jpg
2005.	Centaurea triumfettii All.	Porva	1914	Polgár Sándor	DE-soo-34913.jpg
2005.	Centaurea triumfettii All.	Pusztamiske	1948	Borsos Olga	DE-soo-34904.jpg
2005.	Centaurea triumfettii All.	Sárospatak	1940	Soó Rezső	DE-soo-34898.jpg
2005.	Centaurea triumfettii All.	Sokorópátka	1911	Polgár Sándor	DE-soo-34911.jpg
2005.	Centaurea triumfettii All.	Tállya	1938	Soó Rezső	DE-soo-34881.jpg
2005.	Centaurea triumfettii All.	Tarcal	1923	Andrasovszky József	DE-soo-34918.jpg
2005.	Centaurea triumfettii All.	Tatabánya	1914	Polgár Sándor	DE-soo-34910.jpg
2005.	Centaurea triumfettii All.	Tokaj	1937	Soó Rezső	DE-soo-34883.jpg
2005.	Centaurea triumfettii All.	Tokaj	1947	Soó Rezső	DE-soo-34880.jpg
2005.	Centaurea triumfettii All.	Várpalota	1931	Polgár Sándor	DE-soo-34908.jpg

Sorszám / Number	Taxon-név / Taxon-name	Település / Settlement	Év / Year	Gyűjtő / Collector	Fájlnév / File-name
2005.	<i>Centaurea triumfettii</i> All.	Zirc	1953	Kulcsár Gábor – Vozáry Elemér	DE-soo-34906.jpg
2006.	<i>Centaurea salnitana</i> Vis.	Budapest	1943	Kárpáti Zoltán	DE-soo-35011.jpg
2006.	<i>Centaurea salnitana</i> Vis.	Budapest	1944	Papp József	DE-soo-35013.jpg
2006.	<i>Centaurea salnitana</i> Vis.	Budapest	1948	Kárpáti Zoltán	DE-soo-35012.jpg
2008.	<i>Centaurea scabiosa</i> L. s. l.	Bagamér	1932	Máthé Imre	DE-soo-35055.jpg
2008.	<i>Centaurea scabiosa</i> L. s. l.	Balatonakali	1950	Felföldy Lajos	DE-soo-35062.jpg
2008.	<i>Centaurea scabiosa</i> L. s. l.	Balatonboglár	1943	Máthé Imre	DE-soo-35088.jpg
2008.	<i>Centaurea scabiosa</i> L. s. l.	Bélmegyer	1934	Máthé Imre	DE-soo-35057.jpg
2008.	<i>Centaurea scabiosa</i> L. s. l.	Boldogkőváralja	1943	Siroki Zoltán	DE-soo-35069.jpg
2008.	<i>Centaurea scabiosa</i> L. s. l.	Budaörs	1947	Soó Rezső	DE-soo-35026.jpg
2008.	<i>Centaurea scabiosa</i> L. s. l.	Budapest	1879	Szabó	DE-soo-35045.jpg
2008.	<i>Centaurea scabiosa</i> L. s. l.	Budapest	1911	Kocsis István	DE-soo-35044.jpg
2008.	<i>Centaurea scabiosa</i> L. s. l.	Budapest	1911	Kümmerle J. Béla – Szepesfalvy János – Timkó György	DE-soo-35028.jpg
2008.	<i>Centaurea scabiosa</i> L. s. l.	Budapest	1913	Lengyel Géza	DE-soo-35043.jpg
2008.	<i>Centaurea scabiosa</i> L. s. l.	Budapest	1944	Kárpáti Zoltán	DE-soo-35070.jpg
2008.	<i>Centaurea scabiosa</i> L. s. l.	Budapest	1948	Soó Rezső	DE-soo-35031.jpg
2008.	<i>Centaurea scabiosa</i> L. s. l.	Csesznek	1924	Polgár Sándor	DE-soo-35078.jpg
2008.	<i>Centaurea scabiosa</i> L. s. l.	Debrecen	1931	Máthé Imre	DE-soo-35051.jpg
2008.	<i>Centaurea scabiosa</i> L. s. l.	Debrecen	1931	Máthé Imre	DE-soo-35052.jpg
2008.	<i>Centaurea scabiosa</i> L. s. l.	Debrecen	1933	Soó Rezső	DE-soo-35087.jpg
2008.	<i>Centaurea scabiosa</i> L. s. l.	Debrecen	1934	Máthé Imre	DE-soo-35050.jpg
2008.	<i>Centaurea scabiosa</i> L. s. l.	Debrecen	1937	Felföldy Lajos	DE-soo-35063.jpg
2008.	<i>Centaurea scabiosa</i> L. s. l.	Debrecen	1943	Felföldy Lajos	DE-soo-35064.jpg
2008.	<i>Centaurea scabiosa</i> L. s. l.	Drégelypalánk	1938	Noga Tibor	DE-soo-35042.jpg
2008.	<i>Centaurea scabiosa</i> L. s. l.	Egyek	1947	Soó Rezső	DE-soo-35053.jpg
2008.	<i>Centaurea scabiosa</i> L. s. l.	Eplény	1933	Polgár Sándor	DE-soo-35079.jpg
2008.	<i>Centaurea scabiosa</i> L. s. l.	Gánt	1948	Soó Rezső	DE-soo-35030.jpg
2008.	<i>Centaurea scabiosa</i> L. s. l.	Gödöllő	1922	Soó Rezső	DE-soo-35027.jpg
2008.	<i>Centaurea scabiosa</i> L. s. l.	Győr	1911	Polgár Sándor	DE-soo-35080.jpg
2008.	<i>Centaurea scabiosa</i> L. s. l.	Győr	1912	Polgár Sándor	DE-soo-35040.jpg
2008.	<i>Centaurea scabiosa</i> L. s. l.	Győr	1933	Polgár Sándor	DE-soo-35038.jpg
2008.	<i>Centaurea scabiosa</i> L. s. l.	Hajdúdorog	1948	Igmándy József	DE-soo-35067.jpg
2008.	<i>Centaurea scabiosa</i> L. s. l.	Hajdúnánás	1935	Ujvárosi Miklós	DE-soo-35065.jpg
2008.	<i>Centaurea scabiosa</i> L. s. l.	Hajdúsámson	1933	Soó Rezső	DE-soo-35046.jpg
2008.	<i>Centaurea scabiosa</i> L. s. l.	Hajdúszoboszló	1915	Polgár Sándor	DE-soo-35037.jpg
2008.	<i>Centaurea scabiosa</i> L. s. l.	Mór	1918	Polgár Sándor	DE-soo-35074.jpg
2008.	<i>Centaurea scabiosa</i> L. s. l.	Mór	1942	Felföldy Lajos	DE-soo-35034.jpg
2008.	<i>Centaurea scabiosa</i> L. s. l.	Nagykanizsa	1949	Károlyi Árpád	DE-soo-35071.jpg
2008.	<i>Centaurea scabiosa</i> L. s. l.	Nagykanizsa	1950	Károlyi Árpád	DE-soo-35082.jpg
2008.	<i>Centaurea scabiosa</i> L. s. l.	Nyírbátor	1932	Soó Rezső	DE-soo-35086.jpg
2008.	<i>Centaurea scabiosa</i> L. s. l.	Parád	1939	Igmándy József	DE-soo-35036.jpg
2008.	<i>Centaurea scabiosa</i> L. s. l.	Pusztamiske	1948	Borsos Olga	DE-soo-35072.jpg
2008.	<i>Centaurea scabiosa</i> L. s. l.	Pusztamiske	1948	Borsos Olga	DE-soo-35089.jpg
2008.	<i>Centaurea scabiosa</i> L. s. l.	Pusztamiske	1948	Borsos Olga	DE-soo-35093.jpg
2008.	<i>Centaurea scabiosa</i> L. s. l.	Siófok	1927	Polgár Sándor	DE-soo-35039.jpg
2008.	<i>Centaurea scabiosa</i> L. s. l.	Somoskőújfalu	1936	Soó Rezső	DE-soo-35048.jpg
2008.	<i>Centaurea scabiosa</i> L. s. l.	Szentgál	1927	Polgár Sándor	DE-soo-35077.jpg

Sorszám / Number	Taxon-név / Taxon-name	Település / Settlement	Év / Year	Gyűjtő / Collector	Fájlnév / File-name
2008.	<i>Centaurea scabiosa</i> L. s. l.	Szentpéterszeg	1937	Kovács L.	DE-soo-35066.jpg
2008.	<i>Centaurea scabiosa</i> L. s. l.	Tarpa	1948	Simon Tibor – Jakucs Pál	DE-soo-35084.jpg
2008.	<i>Centaurea scabiosa</i> L. s. l.	Tiszavasvári	1949	Igmándy József	DE-soo-35068.jpg
2008.	<i>Centaurea scabiosa</i> L. s. l.	Tornyospálca	1933	Soó Rezső	DE-soo-35047.jpg
2008.	<i>Centaurea scabiosa</i> L. s. l.	Vác	1923	Soó Rezső	DE-soo-35033.jpg
2008.	<i>Centaurea scabiosa</i> L. s. l.	Vácrátót	1950	Kárpáti István	DE-soo-35041.jpg
2008.	<i>Centaurea scabiosa</i> L. s. l.	"Burok-völgy"	1932	Polgár Sándor	DE-soo-35081.jpg
2009.	<i>Centaurea arenaria</i> M. Bieb. ex Willd.	Budapest	1905	Kocsis István	DE-soo-34940.jpg
2009.	<i>Centaurea arenaria</i> M. Bieb. ex Willd.	Dabas	1951	Pócs Tamás	DE-soo-34939.jpg
2009.	<i>Centaurea arenaria</i> M. Bieb. ex Willd.	Farmos	1923	Soó Rezső	DE-soo-34931.jpg
2009.	<i>Centaurea arenaria</i> M. Bieb. ex Willd.	Farmos	1928	Soó Rezső	DE-soo-34930.jpg
2009.	<i>Centaurea arenaria</i> M. Bieb. ex Willd.	Gönyű	1925	Polgár Sándor	DE-soo-34937.jpg
2009.	<i>Centaurea arenaria</i> M. Bieb. ex Willd.	Győr	1918	Polgár Sándor	DE-soo-34935.jpg
2009.	<i>Centaurea arenaria</i> M. Bieb. ex Willd.	Győr	1926	Polgár Sándor	DE-soo-34936.jpg
2009.	<i>Centaurea arenaria</i> M. Bieb. ex Willd.	Izsák	1928	Boros Ádám	DE-soo-34933.jpg
2009.	<i>Centaurea arenaria</i> M. Bieb. ex Willd.	Nagyszentjános	1931	Polgár Sándor	DE-soo-34938.jpg
2009.	<i>Centaurea arenaria</i> M. Bieb. ex Willd.	Soltvadkert	1927	Polgár Sándor	DE-soo-34934.jpg
2009.	<i>Centaurea arenaria</i> M. Bieb. ex Willd.	Szeged	1921	Magyar Pál	DE-soo-34928.jpg
2009.	<i>Centaurea arenaria</i> M. Bieb. ex Willd.	Szentendre	1947	Kárpáti Zoltán	DE-soo-34932.jpg
2009.	<i>Centaurea arenaria</i> M. Bieb. ex Willd.	Tököl	1879	Tauscher Gyula	DE-soo-34941.jpg
2009.	<i>Centaurea arenaria</i> M. Bieb. ex Willd.	Veresegyház	1949	Soó Rezső	DE-soo-34929.jpg
2010.	<i>Centaurea stoebe</i> L.	Bagamér	1932	Soó Rezső	DE-soo-34945.jpg
2010.	<i>Centaurea stoebe</i> L.	Balatonakali	1950	Felföldy Lajos	DE-soo-34997.jpg
2010.	<i>Centaurea stoebe</i> L.	Balatonboglár	1943	Máthé Imre	DE-soo-34960.jpg
2010.	<i>Centaurea stoebe</i> L.	Bátorliget	1932	Soó Rezső	DE-soo-34942.jpg
2010.	<i>Centaurea stoebe</i> L.	Budapest	1904	Kocsis István	DE-soo-34989.jpg
2010.	<i>Centaurea stoebe</i> L.	Budapest	1909	Kocsis István	DE-soo-34988.jpg
2010.	<i>Centaurea stoebe</i> L.	Budapest	1909	Kocsis István	DE-soo-34991.jpg
2010.	<i>Centaurea stoebe</i> L.	Budapest	1911	Kocsis István	DE-soo-34990.jpg
2010.	<i>Centaurea stoebe</i> L.	Budapest	1916	Lyka Károly	DE-soo-34992.jpg
2010.	<i>Centaurea stoebe</i> L.	Budapest	1920	Lengyel Géza	DE-soo-34974.jpg
2010.	<i>Centaurea stoebe</i> L.	Csesznek	1928	Polgár Sándor	DE-soo-34970.jpg
2010.	<i>Centaurea stoebe</i> L.	Csókakó	1918	Polgár Sándor	DE-soo-34972.jpg
2010.	<i>Centaurea stoebe</i> L.	Debrecen	1926	Máthé Imre	DE-soo-34959.jpg
2010.	<i>Centaurea stoebe</i> L.	Debrecen	1931	Máthé Imre	DE-soo-34984.jpg
2010.	<i>Centaurea stoebe</i> L.	Debrecen	1932	Soó Rezső	DE-soo-34946.jpg
2010.	<i>Centaurea stoebe</i> L.	Debrecen	1934	Soó Rezső	DE-soo-34948.jpg
2010.	<i>Centaurea stoebe</i> L.	Debrecen	1937	Felföldy Lajos	DE-soo-34983.jpg
2010.	<i>Centaurea stoebe</i> L.	Debrecen	1942	Felföldy Lajos	DE-soo-34982.jpg
2010.	<i>Centaurea stoebe</i> L.	Debrecen	1943	Felföldy Lajos	DE-soo-34965.jpg

Sorszám / Number	Taxon-név / Taxon-name	Település / Settlement	Év / Year	Gyűjtő / Collector	Fájlnév / File-name
2010.	<i>Centaurea stoebe</i> L.	Fonyód	1948	Pénzes Antal	DE-soo-34969.jpg
2010.	<i>Centaurea stoebe</i> L.	Győr	1927	Polgár Sándor	DE-soo-34981.jpg
2010.	<i>Centaurea stoebe</i> L.	Győr	1932	Polgár Sándor	DE-soo-34973.jpg
2010.	<i>Centaurea stoebe</i> L.	Hajdúsámson	1933	Soó Rezső	DE-soo-34947.jpg
2010.	<i>Centaurea stoebe</i> L.	Ipolyvece	1938	Noga Tibor	DE-soo-34975.jpg
2010.	<i>Centaurea stoebe</i> L.	Miskolc	1929	Soó Rezső	DE-soo-34953.jpg
2010.	<i>Centaurea stoebe</i> L.	Miskolc	1937	Soó Rezső	DE-soo-34952.jpg
2010.	<i>Centaurea stoebe</i> L.	Mór	1942	Felföldy Lajos	DE-soo-34963.jpg
2010.	<i>Centaurea stoebe</i> L.	Mór	1942	Felföldy Lajos	DE-soo-34964.jpg
2010.	<i>Centaurea stoebe</i> L.	Mór	1942	Felföldy Lajos	DE-soo-35003.jpg
2010.	<i>Centaurea stoebe</i> L.	Nagyvisnyó	1928	Igmándy József	DE-soo-34994.jpg
2010.	<i>Centaurea stoebe</i> L.	Nyíracád	1932	Soó Rezső	DE-soo-34943.jpg
2010.	<i>Centaurea stoebe</i> L.	Nyíregyháza	1937	Soó Rezső	DE-soo-34944.jpg
2010.	<i>Centaurea stoebe</i> L.	Pálháza	1939	Soó Rezső	DE-soo-34954.jpg
2010.	<i>Centaurea stoebe</i> L.	Söréd	1942	Felföldy Lajos	DE-soo-34998.jpg
2010.	<i>Centaurea stoebe</i> L.	Szár	1948	Papp József	DE-soo-34968.jpg
2010.	<i>Centaurea stoebe</i> L.	Szeged	1947	Timár Lajos	DE-soo-34966.jpg
2010.	<i>Centaurea stoebe</i> L.	Szolnok	1940	Timár Lajos	DE-soo-34967.jpg
2010.	<i>Centaurea stoebe</i> L.	Szurdokpuszpöki	1937	Máthé Imre	DE-soo-34951.jpg
2010.	<i>Centaurea stoebe</i> L.	Téglás	1937	Máthé Imre	DE-soo-34985.jpg
2010.	<i>Centaurea stoebe</i> L.	Telki	1947	Soó Rezső	DE-soo-34950.jpg
2010.	<i>Centaurea stoebe</i> L.	Tihany	1947	Pólya László	DE-soo-34996.jpg
2010.	<i>Centaurea stoebe</i> L.	Tiszavasvári	1949	Igmándy József	DE-soo-34995.jpg
2010.	<i>Centaurea stoebe</i> L.	Vác	1949	Soó Rezső – Simon Tibor – Jakucs Pál	DE-soo-35005.jpg
2010.	<i>Centaurea stoebe</i> L.	Veszprém	1931	Soó Rezső	DE-soo-34949.jpg
1998. × 1999.	<i>Centaurea nigrescens</i> Willd. × <i>Centaurea jacea</i> L.	Sajólád	1910	Budai József	DE-soo-35111.jpg
1999. × 2000.	<i>Centaurea jacea</i> L. × <i>Centaurea indurata</i> Janka	Bódvaszilas	1935	Hulják János	DE-soo-35115.jpg
1999. × 2000.	<i>Centaurea jacea</i> L. × <i>Centaurea indurata</i> Janka	Perkupa	1935	Hulják János	DE-soo-35116.jpg
1999. × 2001.	<i>Centaurea jacea</i> L. × <i>Centaurea pseudophrygia</i> C.A. Mey.	Győr	1919	Polgár Sándor	DE-soo-35108.jpg
1999. × 2001.	<i>Centaurea jacea</i> L. × <i>Centaurea pseudophrygia</i> C.A. Mey.	Győr	1919	Polgár Sándor	DE-soo-35109.jpg
1999. × 2010.	<i>Centaurea jacea</i> L. × <i>Centaurea stoebe</i> L.	Budapest	1941	Vajda László	DE-soo-35125.jpg
1999. × 2010.	<i>Centaurea jacea</i> L. × <i>Centaurea stoebe</i> L.	Budapest	1944	Kárpáti Zoltán	DE-soo-35126.jpg
2000. × 2001.	<i>Centaurea indurata</i> Janka × <i>Centaurea pseudophrygia</i> C.A. Mey.	Debrecen	1924	Máthé Imre	DE-soo-35123.jpg
2001. × 2002.	<i>Centaurea</i> × <i>castriferrei</i> Borbás et Wagner (<i>C. pseudophrygia</i> × <i>stenolepis</i>)	Balatonszemes	1915	Mágócsy-Dietz Sándor	DE-soo-34858.jpg
2001. × 2002.	<i>Centaurea</i> × <i>castriferrei</i> Borbás et Wagner (<i>C. pseudophrygia</i> × <i>stenolepis</i>)	Visegrád	1921	Boros Ádám	DE-soo-34859.jpg
2007. × 2010.	<i>Centaurea diffusa</i> Lam. × <i>Centaurea stoebe</i> L.	Győr	1934	Polgár Sándor	DE-soo-35129.jpg
2007. × 2010.	<i>Centaurea diffusa</i> Lam. × <i>Centaurea stoebe</i> L.	Környe	1935	Boros Ádám	DE-soo-35128.jpg

Sorszám / Number	Taxon-név / Taxon-name	Település / Settlement	Év / Year	Gyűjtő / Collector	Fájlnév / File-name
2007. × 2010.	<i>Centaurea diffusa</i> Lam. × <i>Centaurea stoebe</i> L.	Tatabánya	1920	Wágner János	DE-soo-35127.jpg
2011.	<i>Crupina vulgaris</i> Cass.	Aszófő	1950	Felföldy Lajos	DE-soo-34654.jpg
2011.	<i>Crupina vulgaris</i> Cass.	Balatonkenese	2002	Molnár Csaba	DE-soo-34644.jpg
2011.	<i>Crupina vulgaris</i> Cass.	Budapest	1947	Soó Rezső	DE-soo-34649.jpg
2011.	<i>Crupina vulgaris</i> Cass.	Budapest	1947	Soó Rezső	DE-soo-34650.jpg
2011.	<i>Crupina vulgaris</i> Cass.	Budapest	1948	Kárpáti Zoltán	DE-soo-34657.jpg
2011.	<i>Crupina vulgaris</i> Cass.	Budapest	1952	Soó Rezső	DE-soo-34653.jpg
2011.	<i>Crupina vulgaris</i> Cass.	Budapest	1953	Soó Rezső	DE-soo-34651.jpg
2011.	<i>Crupina vulgaris</i> Cass.	Gyöngyöspata	2001	Molnár Csaba	DE-soo-34645.jpg
2011.	<i>Crupina vulgaris</i> Cass.	Gyöngyöspata	2001	Molnár Csaba	DE-soo-34646.jpg
2011.	<i>Crupina vulgaris</i> Cass.	Leányfalu	1926	Lengyel Géza	DE-soo-34660.jpg
2011.	<i>Crupina vulgaris</i> Cass.	Nagyharsány	2012	Takács Attila	DE-soo-37536.jpg
2011.	<i>Crupina vulgaris</i> Cass.	Nagymaros	1947	Soó Rezső	DE-soo-34648.jpg
2011.	<i>Crupina vulgaris</i> Cass.	Perkupa	1937	Hulják János	DE-soo-34661.jpg
2011.	<i>Crupina vulgaris</i> Cass.	Perkupa	1940	Soó Rezső	DE-soo-34662.jpg
2011.	<i>Crupina vulgaris</i> Cass.	Pomáz	1909	Kocsis István	DE-soo-34659.jpg
2011.	<i>Crupina vulgaris</i> Cass.	Siklós	2012	Takács Attila	DE-soo-37535.jpg
2011.	<i>Crupina vulgaris</i> Cass.	Tés	1933	Polgár Sándor	DE-soo-34656.jpg
2011.	<i>Crupina vulgaris</i> Cass.	Tihany	1943	Felföldy Lajos	DE-soo-34655.jpg
2011.	<i>Crupina vulgaris</i> Cass.	Üröm	1911	Kocsis István	DE-soo-34658.jpg
2011.	<i>Crupina vulgaris</i> Cass.	Vác	1923	Soó Rezső	DE-soo-34647.jpg
2013.	<i>Carthamus lanatus</i> L.	Budapest	1878	Richter Lajos	DE-soo-35148.jpg
2013.	<i>Carthamus lanatus</i> L.	Debrecen	1932	Máthé Imre	DE-soo-35146.jpg
2013.	<i>Carthamus lanatus</i> L.	Gyöngyöstarján	2001	Molnár Csaba	DE-soo-35144.jpg
2013.	<i>Carthamus lanatus</i> L.	Gyöngyöstarján	2001	Molnár Csaba	DE-soo-35145.jpg
2013.	<i>Carthamus lanatus</i> L.	Tihany	1928	Soó Rezső	DE-soo-35147.jpg
2015.	<i>Cichorium intybus</i> L.	Debrecen	1931	Soó Rezső	DE-soo-35150.jpg
2015.	<i>Cichorium intybus</i> L.	Győr	1919	Polgár Sándor	DE-soo-35153.jpg
2015.	<i>Cichorium intybus</i> L.	Győr	1919	Polgár Sándor	DE-soo-35154.jpg
2015.	<i>Cichorium intybus</i> L.	Kisgyőr	1912	Hulják János	DE-soo-35155.jpg
2015.	<i>Cichorium intybus</i> L.	Nagyvisnyó	1928	Igmándy József	DE-soo-35152.jpg
2015.	<i>Cichorium intybus</i> L.	Vácrátót	1949	Soó Rezső	DE-soo-35151.jpg
2016.	<i>Hypochoeris maculata</i> L.	Barabás	1951	Simon Tibor	DE-soo-35242.jpg
2016.	<i>Hypochoeris maculata</i> L.	Bátorliget	1932	Soó Rezső	DE-soo-35235.jpg
2016.	<i>Hypochoeris maculata</i> L.	Budapest	1911	Kocsis István	DE-soo-35249.jpg
2016.	<i>Hypochoeris maculata</i> L.	Bükkszentkereszt	1936	Soó Rezső	DE-soo-35237.jpg
2016.	<i>Hypochoeris maculata</i> L.	Dabas	1928	Egey Antal	DE-soo-35232.jpg
2016.	<i>Hypochoeris maculata</i> L.	Gödöllő	1922	Soó Rezső	DE-soo-35233.jpg
2016.	<i>Hypochoeris maculata</i> L.	Gyenesdiás	1928	Soó Rezső	DE-soo-35234.jpg
2016.	<i>Hypochoeris maculata</i> L.	Gyöngyös	1935	Soó Rezső	DE-soo-35236.jpg
2016.	<i>Hypochoeris maculata</i> L.	Győr	1912	Polgár Sándor	DE-soo-35245.jpg
2016.	<i>Hypochoeris maculata</i> L.	Győr	1915	Polgár Sándor	DE-soo-35244.jpg
2016.	<i>Hypochoeris maculata</i> L.	Ipolyvece	1938	Noga Tibor	DE-soo-35250.jpg
2016.	<i>Hypochoeris maculata</i> L.	Kisgyőr	1913	Hulják János	DE-soo-35247.jpg
2016.	<i>Hypochoeris maculata</i> L.	Mátrászentimre	1938	Felföldy Lajos	DE-soo-35241.jpg
2016.	<i>Hypochoeris maculata</i> L.	Pomáz	1926	Lengyel Géza	DE-soo-35248.jpg
2016.	<i>Hypochoeris maculata</i> L.	Tokaj	1947	Soó Rezső	DE-soo-35239.jpg
2017.	<i>Hypochoeris radicata</i> L.	Bagamér	1938	Soó Rezső	DE-soo-35215.jpg

Sorszám / Number	Taxon-név / Taxon-name	Település / Settlement	Év / Year	Gyűjtő / Collector	Fájlnév / File-name
2017.	<i>Hypochoeris radicata</i> L.	Bátorliget	1932	Soó Rezső	DE-soo-35209.jpg
2017.	<i>Hypochoeris radicata</i> L.	Bátorliget	1935	Soó Rezső	DE-soo-35211.jpg
2017.	<i>Hypochoeris radicata</i> L.	Csesznek	1911	Polgár Sándor	DE-soo-35202.jpg
2017.	<i>Hypochoeris radicata</i> L.	Debrecen	1934	Soó Rezső	DE-soo-35213.jpg
2017.	<i>Hypochoeris radicata</i> L.	Debrecen	1936	Juhász Lajos	DE-soo-35212.jpg
2017.	<i>Hypochoeris radicata</i> L.	Debrecen	1939	Felföldy Lajos	DE-soo-35207.jpg
2017.	<i>Hypochoeris radicata</i> L.	Győr	1910	Polgár Sándor	DE-soo-35218.jpg
2017.	<i>Hypochoeris radicata</i> L.	Győr	1919	Polgár Sándor	DE-soo-35201.jpg
2017.	<i>Hypochoeris radicata</i> L.	Hajdúbagos	1933	Soó Rezső	DE-soo-35214.jpg
2017.	<i>Hypochoeris radicata</i> L.	Mórichida	1912	Polgár Sándor	DE-soo-35216.jpg
2017.	<i>Hypochoeris radicata</i> L.	Nagyesztergár	1932	Polgár Sándor	DE-soo-35203.jpg
2017.	<i>Hypochoeris radicata</i> L.	Nyírbátor	1934	Soó Rezső	DE-soo-35210.jpg
2017.	<i>Hypochoeris radicata</i> L.	Nyírbétek	1932	Soó Rezső	DE-soo-35200.jpg
2017.	<i>Hypochoeris radicata</i> L.	Pálháza	1949	Simon Tibor – Jakucs Pál	DE-soo-35204.jpg
2017.	<i>Hypochoeris radicata</i> L.	Sopron	1937	Soó Rezső	DE-soo-35208.jpg
2017.	<i>Hypochoeris radicata</i> L.	Szentbékálla	1950	Felföldy Lajos	DE-soo-35205.jpg
2017.	<i>Hypochoeris radicata</i> L.	Szentbékálla	1950	Felföldy Lajos	DE-soo-35206.jpg
2017.	<i>Hypochoeris radicata</i> L.	Tét	1912	Polgár Sándor	DE-soo-35217.jpg
2018.	<i>Thrinicia nudicaulis</i> (L.) Dostál	Balatonszemes	1949	Károlyi Árpád	DE-soo-35265.jpg
2018.	<i>Thrinicia nudicaulis</i> (L.) Dostál	Börcs	1927	Polgár Sándor	DE-soo-35262.jpg
2018.	<i>Thrinicia nudicaulis</i> (L.) Dostál	Budapest	1888	Borbás Vince	DE-soo-35272.jpg
2018.	<i>Thrinicia nudicaulis</i> (L.) Dostál	Budapest	1888	Thaisz Lajos	DE-soo-35259.jpg
2018.	<i>Thrinicia nudicaulis</i> (L.) Dostál	Budapest	1922	Koszilkov János	DE-soo-35269.jpg
2018.	<i>Thrinicia nudicaulis</i> (L.) Dostál	Győr	1926	Polgár Sándor	DE-soo-35263.jpg
2018.	<i>Thrinicia nudicaulis</i> (L.) Dostál	Győr	1927	Polgár Sándor	DE-soo-35264.jpg
2018.	<i>Thrinicia nudicaulis</i> (L.) Dostál	Hévíz	1928	Boros Ádám	DE-soo-35261.jpg
2018.	<i>Thrinicia nudicaulis</i> (L.) Dostál	Hévíz	1928	Soó Rezső	DE-soo-35267.jpg
2018.	<i>Thrinicia nudicaulis</i> (L.) Dostál	Iharosberény	1948	Károlyi Árpád	DE-soo-35266.jpg
2018.	<i>Thrinicia nudicaulis</i> (L.) Dostál	Szeged	1915	Lányi B.	DE-soo-35260.jpg
2018.	<i>Thrinicia nudicaulis</i> (L.) Dostál	Tihany	1957	Felföldy Lajos	DE-soo-35271.jpg
2019.	<i>Leontodon incanus</i> (L.) Schrank	Sopron	1953	Tallós Pál	DE-soo-35275.jpg
2020.	<i>Leontodon autumnalis</i> L.	Balatonfüred	1946	Felföldy Lajos	DE-soo-35382.jpg
2020.	<i>Leontodon autumnalis</i> L.	Bátonyterenye	1927	Hulják János	DE-soo-35407.jpg
2020.	<i>Leontodon autumnalis</i> L.	Bodajk	1942	Felföldy Lajos	DE-soo-35383.jpg
2020.	<i>Leontodon autumnalis</i> L.	Debrecen	1931	Soó Rezső	DE-soo-35392.jpg
2020.	<i>Leontodon autumnalis</i> L.	Debrecen	1948	Soó Rezső	DE-soo-35391.jpg
2020.	<i>Leontodon autumnalis</i> L.	Eger	1948	Koppányi Tibor	DE-soo-35394.jpg
2020.	<i>Leontodon autumnalis</i> L.	Gáborján	1940	Kovács L.	DE-soo-35397.jpg
2020.	<i>Leontodon autumnalis</i> L.	Győr	1898	Polgár Sándor	DE-soo-35405.jpg
2020.	<i>Leontodon autumnalis</i> L.	Győr	1905	Polgár Sándor	DE-soo-35401.jpg
2020.	<i>Leontodon autumnalis</i> L.	Győr	1908	Polgár Sándor	DE-soo-35403.jpg
2020.	<i>Leontodon autumnalis</i> L.	Győr	1909	Polgár Sándor	DE-soo-35404.jpg
2020.	<i>Leontodon autumnalis</i> L.	Győr	1918	Polgár Sándor	DE-soo-35402.jpg
2020.	<i>Leontodon autumnalis</i> L.	Győr	1919	Polgár Sándor	DE-soo-35406.jpg
2020.	<i>Leontodon autumnalis</i> L.	Győrzámoly	1931	Soó Rezső	DE-soo-35390.jpg
2020.	<i>Leontodon autumnalis</i> L.	Hajdúbagos	1933	Soó Rezső	DE-soo-35389.jpg
2020.	<i>Leontodon autumnalis</i> L.	Hatvan	1927	Tuzson János	DE-soo-35393.jpg
2020.	<i>Leontodon autumnalis</i> L.	Hencida	1939	Kovács L.	DE-soo-35398.jpg
2020.	<i>Leontodon autumnalis</i> L.	Miskolc	1929	Soó Rezső	DE-soo-35388.jpg

Sorszám / Number	Taxon-név / Taxon-name	Település / Settlement	Év / Year	Gyűjtő / Collector	Fájlnév / File-name
2020.	Leontodon autumnalis L.	Miskolc	1937	Igmándy József	DE-soo-35385.jpg
2020.	Leontodon autumnalis L.	Pusztamiske	1948	Borsos Olga	DE-soo-35384.jpg
2020.	Leontodon autumnalis L.	Tiszavasvári	1949	Igmándy József	DE-soo-35395.jpg
2020.	Leontodon autumnalis L.	Váncsod	1927	Kovács L.	DE-soo-35396.jpg
2021.	Leontodon hispidus L.	Bagamér	1932	Soó Rezső	DE-soo-35299.jpg
2021.	Leontodon hispidus L.	Bajna	1938	Boros Ádám	DE-soo-35329.jpg
2021.	Leontodon hispidus L.	Balatonfüred	1946	Felföldy Lajos	DE-soo-35311.jpg
2021.	Leontodon hispidus L.	Bátorliget	1932	Soó Rezső	DE-soo-35296.jpg
2021.	Leontodon hispidus L.	Bódvarákó	1951	-	DE-soo-35368.jpg
2021.	Leontodon hispidus L.	Boldogkőváralja	1938	Hulják János	DE-soo-35373.jpg
2021.	Leontodon hispidus L.	Budapest	1909	Kocsis István	DE-soo-35343.jpg
2021.	Leontodon hispidus L.	Budapest	1921	Magyar Pál	DE-soo-35303.jpg
2021.	Leontodon hispidus L.	Debrecen	1933	Soó Rezső	DE-soo-35300.jpg
2021.	Leontodon hispidus L.	Debrecen	1933	Soó Rezső	DE-soo-35302.jpg
2021.	Leontodon hispidus L.	Debrecen	1937	Soó Rezső	DE-soo-35301.jpg
2021.	Leontodon hispidus L.	Debrecen	1939	Felföldy Lajos	DE-soo-35316.jpg
2021.	Leontodon hispidus L.	Felsőtárkány	1940	Soó Rezső	DE-soo-35353.jpg
2021.	Leontodon hispidus L.	Geszt	1947	Soó Rezső	DE-soo-35292.jpg
2021.	Leontodon hispidus L.	Győr	1909	Polgár Sándor	DE-soo-35338.jpg
2021.	Leontodon hispidus L.	Győrszemere	1923	Polgár Sándor	DE-soo-35336.jpg
2021.	Leontodon hispidus L.	Győrzámoly	1912	Polgár Sándor	DE-soo-35371.jpg
2021.	Leontodon hispidus L.	Hajdúbagos	1933	Soó Rezső	DE-soo-35297.jpg
2021.	Leontodon hispidus L.	Hajdúnánás	1938	Igmándy József	DE-soo-35331.jpg
2021.	Leontodon hispidus L.	Hencida	1927	Kovács L.	DE-soo-35320.jpg
2021.	Leontodon hispidus L.	Hencida	1938	Kovács L.	DE-soo-35328.jpg
2021.	Leontodon hispidus L.	Hévíz	1928	Soó Rezső	DE-soo-35352.jpg
2021.	Leontodon hispidus L.	Ipolyvece	1938	Noga Tibor	DE-soo-35341.jpg
2021.	Leontodon hispidus L.	Konyár	1949	Soó Rezső	DE-soo-35298.jpg
2021.	Leontodon hispidus L.	Lesenceistvánd	1924	Polgár Sándor	DE-soo-35337.jpg
2021.	Leontodon hispidus L.	Lesenceistvánd	1924	Polgár Sándor	DE-soo-35370.jpg
2021.	Leontodon hispidus L.	Mátraszentimre	1933	Polgár Sándor	DE-soo-35369.jpg
2021.	Leontodon hispidus L.	Miskolc	1950	Jakucs Pál	DE-soo-35327.jpg
2021.	Leontodon hispidus L.	Mór	1942	Felföldy Lajos	DE-soo-35315.jpg
2021.	Leontodon hispidus L.	Moson- szentmiklós	1926	Polgár Sándor	DE-soo-35335.jpg
2021.	Leontodon hispidus L.	Nagyvisnyó	1928	Igmándy József	DE-soo-35333.jpg
2021.	Leontodon hispidus L.	Nyíracsád	1937	Soó Rezső	DE-soo-35295.jpg
2021.	Leontodon hispidus L.	Ófehértó	1934	Máthé Imre	DE-soo-35308.jpg
2021.	Leontodon hispidus L.	Olaszfa	1931	Polgár Sándor	DE-soo-35366.jpg
2021.	Leontodon hispidus L.	Pécsely	1951	Felföldy Lajos	DE-soo-35312.jpg
2021.	Leontodon hispidus L.	Penészlek	1932	Soó Rezső	DE-soo-35294.jpg
2021.	Leontodon hispidus L.	Pogányszentpéter	1949	Károlyi Árpád	DE-soo-35365.jpg
2021.	Leontodon hispidus L.	Pusztamiske	1948	Borsos Olga	DE-soo-35319.jpg
2021.	Leontodon hispidus L.	Pusztamiske	1948	Borsos Olga	DE-soo-35360.jpg
2021.	Leontodon hispidus L.	Ravasz	1913	Polgár Sándor	DE-soo-35334.jpg
2021.	Leontodon hispidus L.	Somoskőújfalu	1936	Soó Rezső	DE-soo-35304.jpg
2021.	Leontodon hispidus L.	Sopron	1944	Igmándy József	DE-soo-35332.jpg
2021.	Leontodon hispidus L.	Sopron	1951	Csapody István	DE-soo-35340.jpg
2021.	Leontodon hispidus L.	Tarcal	1923	Andrasovszky József	DE-soo-35342.jpg

Sorszám / Number	Taxon-név / Taxon-name	Település / Settlement	Év / Year	Gyűjtő / Collector	Fájlnév / File-name
2021.	<i>Leontodon hispidus</i> L.	Tarpa	1948	Simon Tibor – Jakucs Pál	DE-soo-35317.jpg
2021.	<i>Leontodon hispidus</i> L.	Tarpa	1949	Soó Rezső	DE-soo-35293.jpg
2021.	<i>Leontodon hispidus</i> L.	Tihany	1928	Soó Rezső	DE-soo-35291.jpg
2021.	<i>Leontodon hispidus</i> L.	Tihany	1946	Felföldy Lajos	DE-soo-35314.jpg
2021.	<i>Leontodon hispidus</i> L.	Tiszavasvári	1949	Igmándy József	DE-soo-35330.jpg
2021.	<i>Leontodon hispidus</i> L.	Tokaj	1947	Soó Rezső	DE-soo-35305.jpg
2021.	<i>Leontodon hispidus</i> L.	Uzsa	1953	Borsos Olga	DE-soo-35318.jpg
2021.	<i>Leontodon hispidus</i> L.	Vácrátót	1949	Soó Rezső	DE-soo-35290.jpg
2021.	<i>Leontodon hispidus</i> L.	Vászoly	1950	Felföldy Lajos	DE-soo-35310.jpg
2021.	<i>Leontodon hispidus</i> L.	Vászoly	1951	Felföldy Lajos – Zsolt János	DE-soo-35313.jpg
2022.	<i>Helminthia echioides</i> (L.) Gaertn.	Budapest	1947	Priszter Szaniszló	DE-soo-35430.jpg
2022.	<i>Helminthia echioides</i> (L.) Gaertn.	Budapest	1948	Kárpáti Zoltán	DE-soo-35432.jpg
2023.	<i>Picris hieracioides</i> L.	Balatonudvari	1950	Felföldy Lajos	DE-soo-35445.jpg
2023.	<i>Picris hieracioides</i> L.	Bodajk	1942	Felföldy Lajos	DE-soo-35446.jpg
2023.	<i>Picris hieracioides</i> L.	Budapest	1911	Kocsis István	DE-soo-35461.jpg
2023.	<i>Picris hieracioides</i> L.	Budapest	1915	Lyka Károly	DE-soo-35460.jpg
2023.	<i>Picris hieracioides</i> L.	Csesznek	1926	Polgár Sándor	DE-soo-35454.jpg
2023.	<i>Picris hieracioides</i> L.	Debrecen	1947	Simon Tibor	DE-soo-35449.jpg
2023.	<i>Picris hieracioides</i> L.	Egyek	1942	Felföldy Lajos	DE-soo-35444.jpg
2023.	<i>Picris hieracioides</i> L.	Felpéc	1908	Polgár Sándor	DE-soo-35452.jpg
2023.	<i>Picris hieracioides</i> L.	Fonyód	1931	Soó Rezső	DE-soo-35440.jpg
2023.	<i>Picris hieracioides</i> L.	Gáborján	-	Kovács L.	DE-soo-35436.jpg
2023.	<i>Picris hieracioides</i> L.	Győr	1912	Polgár Sándor	DE-soo-35453.jpg
2023.	<i>Picris hieracioides</i> L.	Győr	1913	Polgár Sándor	DE-soo-35458.jpg
2023.	<i>Picris hieracioides</i> L.	Győr	1920	Polgár Sándor	DE-soo-35457.jpg
2023.	<i>Picris hieracioides</i> L.	Győr	1929	Polgár Sándor	DE-soo-35455.jpg
2023.	<i>Picris hieracioides</i> L.	Győrszemere	1927	Polgár Sándor	DE-soo-35456.jpg
2023.	<i>Picris hieracioides</i> L.	Hajdúhadház	1933	Soó Rezső	DE-soo-35438.jpg
2023.	<i>Picris hieracioides</i> L.	Hajdúnánás	1947	Igmándy József	DE-soo-35450.jpg
2023.	<i>Picris hieracioides</i> L.	Hajdúszoboszló	1939	Fäller	DE-soo-35447.jpg
2023.	<i>Picris hieracioides</i> L.	Kács	1938	Igmándy József	DE-soo-35451.jpg
2023.	<i>Picris hieracioides</i> L.	Mór	1918	Polgár Sándor	DE-soo-35459.jpg
2023.	<i>Picris hieracioides</i> L.	Pécs	1935	Soó Rezső	DE-soo-35439.jpg
2023.	<i>Picris hieracioides</i> L.	Tákos	1948	Simon Tibor – Jakucs Pál	DE-soo-35448.jpg
2024.	<i>Podospermum canum</i> (C.A. Mey.) Griseb.	Debrecen	1930	Soó Rezső	DE-soo-35576.jpg
2024.	<i>Podospermum canum</i> (C.A. Mey.) Griseb.	Debrecen	1932	Máthé Imre	DE-soo-35575.jpg
2024.	<i>Podospermum canum</i> (C.A. Mey.) Griseb.	Écs	1914	Polgár Sándor	DE-soo-35585.jpg
2024.	<i>Podospermum canum</i> (C.A. Mey.) Griseb.	Egyek	1932	Máthé Imre	DE-soo-35572.jpg
2024.	<i>Podospermum canum</i> (C.A. Mey.) Griseb.	Egyek	1938	Felföldy Lajos	DE-soo-35569.jpg
2024.	<i>Podospermum canum</i> (C.A. Mey.) Griseb.	Encs	1942	Siroki Zoltán	DE-soo-35586.jpg
2024.	<i>Podospermum canum</i> (C.A. Mey.) Griseb.	Győr	1898	Polgár Sándor	DE-soo-35581.jpg
2024.	<i>Podospermum canum</i> (C.A. Mey.) Griseb.	Győr	1932	Polgár Sándor	DE-soo-35582.jpg

Sorszám / Number	Taxon-név / Taxon-name	Település / Settlement	Év / Year	Gyűjtő / Collector	Fájlnév / File-name
2024.	<i>Podospermum canum</i> (C.A. Mey.) Griseb.	Hajdúbagos	1934	Soó Rezső	DE-soo-35574.jpg
2024.	<i>Podospermum canum</i> (C.A. Mey.) Griseb.	Hajdúnánás	1927	Igmándy József	DE-soo-35579.jpg
2024.	<i>Podospermum canum</i> (C.A. Mey.) Griseb.	Hencida	1926	Kovács L.	DE-soo-35580.jpg
2024.	<i>Podospermum canum</i> (C.A. Mey.) Griseb.	Kétegyháza	1923	Soó Rezső	DE-soo-35568.jpg
2024.	<i>Podospermum canum</i> (C.A. Mey.) Griseb.	Márokpapi	1951	Simon Tibor	DE-soo-35571.jpg
2024.	<i>Podospermum canum</i> (C.A. Mey.) Griseb.	Nagyszentjános	1929	Polgár Sándor	DE-soo-35584.jpg
2024.	<i>Podospermum canum</i> (C.A. Mey.) Griseb.	Szarvas	1949	Soó Rezső	DE-soo-35573.jpg
2024.	<i>Podospermum canum</i> (C.A. Mey.) Griseb.	Tápiószele	1923	Soó Rezső	DE-soo-35567.jpg
2024.	<i>Podospermum canum</i> (C.A. Mey.) Griseb.	Tiszaroff	1937	Soó Rezső	DE-soo-35570.jpg
2024.	<i>Podospermum canum</i> (C.A. Mey.) Griseb.	Tiszavasvári	1949	Igmándy József	DE-soo-35577.jpg
2024.	<i>Podospermum canum</i> (C.A. Mey.) Griseb.	Tiszavasvári	1949	Igmándy József	DE-soo-35578.jpg
2024.	<i>Podospermum canum</i> (C.A. Mey.) Griseb.	Újszász	1927	Polgár Sándor	DE-soo-35583.jpg
2025.	<i>Podospermum laciniatum</i> (L.) DC.	Parád	1923	Soó Rezső	DE-soo-35590.jpg
2026.	<i>Scorzonera purpurea</i> L.	Abaújszántó	1943	Siroki Zoltán	DE-soo-35558.jpg
2026.	<i>Scorzonera purpurea</i> L.	Bagamér	1934	Soó Rezső	DE-soo-35548.jpg
2026.	<i>Scorzonera purpurea</i> L.	Balatonszőlős	1951	Felföldy Lajos	DE-soo-35553.jpg
2026.	<i>Scorzonera purpurea</i> L.	Bátorliget	1948	Simon Tibor – Jakucs Pál – Borsos Olga	DE-soo-35551.jpg
2026.	<i>Scorzonera purpurea</i> L.	Bélapátfalva	1948	Simon Tibor – Pólya László – Jakucs Pál	DE-soo-35552.jpg
2026.	<i>Scorzonera purpurea</i> L.	Bőny	1926	Polgár Sándor	DE-soo-35555.jpg
2026.	<i>Scorzonera purpurea</i> L.	Bőny	1927	Polgár Sándor	DE-soo-35545.jpg
2026.	<i>Scorzonera purpurea</i> L.	Budapest	1947	Soó Rezső	DE-soo-35546.jpg
2026.	<i>Scorzonera purpurea</i> L.	Esztergom	1864	Grundl Ignác	DE-soo-35559.jpg
2026.	<i>Scorzonera purpurea</i> L.	Fertőrákos	1938	Soó Rezső	DE-soo-35547.jpg
2026.	<i>Scorzonera purpurea</i> L.	Győr	1923	Polgár Sándor	DE-soo-35557.jpg
2026.	<i>Scorzonera purpurea</i> L.	Nyíracsád	1938	Felföldy Lajos	DE-soo-35550.jpg
2026.	<i>Scorzonera purpurea</i> L.	Tokaj	1937	Soó Rezső	DE-soo-35549.jpg
2026.	<i>Scorzonera purpurea</i> L.	Uzsa	1925	Polgár Sándor	DE-soo-35556.jpg
2026.	<i>Scorzonera purpurea</i> L.	Zirc	1953	Kulcsár Gábor – Vozáry Elemér	DE-soo-35554.jpg
2027.	<i>Scorzonera hispanica</i> L.	Budapest	1911	Lengyel Géza	DE-soo-35503.jpg
2027.	<i>Scorzonera hispanica</i> L.	Budapest	1913	Lengyel Géza	DE-soo-35509.jpg
2027.	<i>Scorzonera hispanica</i> L.	Budapest	1928	Polgár Sándor	DE-soo-35508.jpg
2027.	<i>Scorzonera hispanica</i> L.	Budapest	1947	Soó Rezső	DE-soo-35505.jpg
2027.	<i>Scorzonera hispanica</i> L.	Budapest	1952	Soó Rezső	DE-soo-35504.jpg
2027.	<i>Scorzonera hispanica</i> L.	Pomáz	1912	Lengyel Géza	DE-soo-35510.jpg
2027.	<i>Scorzonera hispanica</i> L.	Solymár	1911	Kocsis István	DE-soo-35511.jpg
2027.	<i>Scorzonera hispanica</i> L.	Várpalota	1931	Polgár Sándor	DE-soo-35507.jpg
2028.	<i>Scorzonera austriaca</i> L.	Abaújszántó	2006	Sramkó Gábor	DE-soo-35513.jpg
2028.	<i>Scorzonera austriaca</i> L.	Balatonfüred	1928	Soó Rezső	DE-soo-35515.jpg
2028.	<i>Scorzonera austriaca</i> L.	Balatonszőlős	1951	Felföldy Lajos	DE-soo-35520.jpg

Sorszám / Number	Taxon-név / Taxon-name	Település / Settlement	Év / Year	Gyűjtő / Collector	Fájlnév / File-name
2028.	<i>Scorzonera austriaca</i> L.	Boldogkőváralja	1938	Hulják János	DE-soo-35531.jpg
2028.	<i>Scorzonera austriaca</i> L.	Budapest	1896	Polgár Sándor	DE-soo-35523.jpg
2028.	<i>Scorzonera austriaca</i> L.	Budapest	1943	Kárpáti Zoltán	DE-soo-35521.jpg
2028.	<i>Scorzonera austriaca</i> L.	Budapest	1944	Kárpáti Zoltán	DE-soo-35522.jpg
2028.	<i>Scorzonera austriaca</i> L.	Budapest	1953	Soó Rezső	DE-soo-35517.jpg
2028.	<i>Scorzonera austriaca</i> L.	Csákvár	1920	Polgár Sándor	DE-soo-35526.jpg
2028.	<i>Scorzonera austriaca</i> L.	Erdőbénye	2013	Takács Attila	DE-soo-37579.jpg
2028.	<i>Scorzonera austriaca</i> L.	Győrújbarát	1914	Polgár Sándor	DE-soo-35527.jpg
2028.	<i>Scorzonera austriaca</i> L.	Nadap	1922	Soó Rezső	DE-soo-35514.jpg
2028.	<i>Scorzonera austriaca</i> L.	Nagykovácsi	1949	Soó Rezső	DE-soo-35516.jpg
2028.	<i>Scorzonera austriaca</i> L.	Nyúl	1901	Polgár Sándor	DE-soo-35524.jpg
2028.	<i>Scorzonera austriaca</i> L.	Pilisszentiván	1914	Degen Árpád	DE-soo-35528.jpg
2028.	<i>Scorzonera austriaca</i> L.	Pilisszentiván	1922	Soó Rezső	DE-soo-35518.jpg
2028.	<i>Scorzonera austriaca</i> L.	Tállya	1938	Soó Rezső	DE-soo-35519.jpg
2028.	<i>Scorzonera austriaca</i> L.	Tarcal	2010	Takács Attila	DE-soo-35512.jpg
2029.	<i>Scorzonera humilis</i> L.	Bőny	1908	Polgár Sándor	DE-soo-35535.jpg
2029.	<i>Scorzonera humilis</i> L.	Dabas	1928	Palik Piroska	DE-soo-35541.jpg
2029.	<i>Scorzonera humilis</i> L.	Felpéc	1922	Polgár Sándor	DE-soo-35534.jpg
2029.	<i>Scorzonera humilis</i> L.	Győrszemere	1921	Polgár Sándor	DE-soo-35536.jpg
2029.	<i>Scorzonera humilis</i> L.	Lesenceistvánd	1949	Károlyi Árpád	DE-soo-35537.jpg
2029.	<i>Scorzonera humilis</i> L.	Szabadszállás	1918	Andrasovszky József	DE-soo-35533.jpg
2032.	<i>Tragopogon dubius</i> Scop.	Bakonybél	1914	Polgár Sándor	DE-soo-35471.jpg
2032.	<i>Tragopogon dubius</i> Scop.	Budapest	1898	Polgár Sándor	DE-soo-35472.jpg
2032.	<i>Tragopogon dubius</i> Scop.	Ercsi	1868	Tauscher Gyula	DE-soo-35474.jpg
2032.	<i>Tragopogon dubius</i> Scop.	Hajdúbagos	1934	Soó Rezső	DE-soo-35464.jpg
2032.	<i>Tragopogon dubius</i> Scop.	Hajdúnánás	1948	Igmándy József	DE-soo-35469.jpg
2032.	<i>Tragopogon dubius</i> Scop.	Hajdúszoboszló	1937	Fállér	DE-soo-35465.jpg
2032.	<i>Tragopogon dubius</i> Scop.	Hatvan	1928	Tuzson János	DE-soo-35463.jpg
2032.	<i>Tragopogon dubius</i> Scop.	Ipolyvece	1938	Noga Tibor	DE-soo-35473.jpg
2032.	<i>Tragopogon dubius</i> Scop.	Nagycserkesz	1933	Soó Rezső	DE-soo-35466.jpg
2032.	<i>Tragopogon dubius</i> Scop.	Pannonhalma	1908	Polgár Sándor	DE-soo-35470.jpg
2032.	<i>Tragopogon dubius</i> Scop.	Szarvas	1949	Soó Rezső	DE-soo-35468.jpg
2032.	<i>Tragopogon dubius</i> Scop.	Tiszaroff	1937	Soó Rezső	DE-soo-35467.jpg
2033.	<i>Tragopogon orientalis</i> L.	Békéscsaba	1923	Soó Rezső	DE-soo-35489.jpg
2033.	<i>Tragopogon orientalis</i> L.	Budapest	1909	Kocsis István	DE-soo-35500.jpg
2033.	<i>Tragopogon orientalis</i> L.	Debrecen	1932	Soó Rezső	DE-soo-35484.jpg
2033.	<i>Tragopogon orientalis</i> L.	Debrecen	1934	Soó Rezső	DE-soo-35483.jpg
2033.	<i>Tragopogon orientalis</i> L.	Gáborján	1939	Kovács L.	DE-soo-35496.jpg
2033.	<i>Tragopogon orientalis</i> L.	Győr	1908	Polgár Sándor	DE-soo-35498.jpg
2033.	<i>Tragopogon orientalis</i> L.	Győr	1919	Polgár Sándor	DE-soo-35499.jpg
2033.	<i>Tragopogon orientalis</i> L.	Győr	1940	Polgár Sándor	DE-soo-35497.jpg
2033.	<i>Tragopogon orientalis</i> L.	Nagyvisnyó	1928	Igmándy József	DE-soo-35494.jpg
2033.	<i>Tragopogon orientalis</i> L.	Nyírmihálydi	1949	Borsos Olga	DE-soo-35492.jpg
2033.	<i>Tragopogon orientalis</i> L.	Pusztamiske	1948	Borsos Olga	DE-soo-35493.jpg
2033.	<i>Tragopogon orientalis</i> L.	Szögliget	1951	Jakucs Pál – Ér Lajos	DE-soo-35491.jpg
2033.	<i>Tragopogon orientalis</i> L.	Tarpa	1949	Soó Rezső	DE-soo-35487.jpg
2033.	<i>Tragopogon orientalis</i> L.	Téglás	1937	Máthé Imre	DE-soo-35486.jpg
2033.	<i>Tragopogon orientalis</i> L.	Tihany	1928	Soó Rezső	DE-soo-35490.jpg
2033.	<i>Tragopogon orientalis</i> L.	Tiszafüred	1932	Soó Rezső	DE-soo-35488.jpg

Sorszám / Number	Taxon-név / Taxon-name	Település / Settlement	Év / Year	Gyűjtő / Collector	Fájlnév / File-name
2033.	Tragopogon orientalis L.	Tiszavasvári	1949	Igmándy József	DE-soo-35495.jpg
2033.	Tragopogon orientalis L.	Tornyospálca	1933	Soó Rezső	DE-soo-35482.jpg
2033.	Tragopogon orientalis L.	Vámospércs	1933	Máthé Imre	DE-soo-35485.jpg
2034.	Tragopogon floccosus Waldst. et Kit.	Budapest	1923	Soó Rezső	DE-soo-35475.jpg
2034.	Tragopogon floccosus Waldst. et Kit.	Farmos	1923	Soó Rezső	DE-soo-35476.jpg
2034.	Tragopogon floccosus Waldst. et Kit.	Páhi	1907	Thaisz Lajos	DE-soo-35480.jpg
2034.	Tragopogon floccosus Waldst. et Kit.	Szigetszentmiklós	1913	Lengyel Géza	DE-soo-35481.jpg
2034.	Tragopogon floccosus Waldst. et Kit.	Szigetszentmiklós	1948	Kárpáti Zoltán	DE-soo-35479.jpg
2035.	Sonchus asper (L.) Hill	Bodajk	1942	Felföldy Lajos	DE-soo-35749.jpg
2035.	Sonchus asper (L.) Hill	Győr	1914	Polgár Sándor	DE-soo-35752.jpg
2035.	Sonchus asper (L.) Hill	Tákos	1948	Simon Tibor – Jakucs Pál	DE-soo-35750.jpg
2035.	Sonchus asper (L.) Hill	Tihany	1942	Felföldy Lajos	DE-soo-35748.jpg
2035.	Sonchus asper (L.) Hill	Tiszavasvári	1949	Igmándy József	DE-soo-35751.jpg
2036.	Sonchus oleraceus L.	Budapest	1911	Kocsis István	DE-soo-35747.jpg
2036.	Sonchus oleraceus L.	Győr	1939	Polgár Sándor	DE-soo-35746.jpg
2036.	Sonchus oleraceus L.	Hajdúnánás	1947	Igmándy József	DE-soo-35740.jpg
2036.	Sonchus oleraceus L.	Mór	1942	Felföldy Lajos	DE-soo-35741.jpg
2036.	Sonchus oleraceus L.	Tákos	1948	Simon Tibor – Jakucs Pál	DE-soo-35743.jpg
2036.	Sonchus oleraceus L.	Tihany	1942	Felföldy Lajos	DE-soo-35742.jpg
2036.	Sonchus oleraceus L.	Tiszavasvári	1949	Igmándy József	DE-soo-35744.jpg
2037.	Sonchus palustris L.	"Kis-Duna"	1928	Polgár Sándor	DE-soo-35714.jpg
2037.	Sonchus palustris L.	Göd	1933	Hambalkó	DE-soo-35712.jpg
2037.	Sonchus palustris L.	Mátranovák	2000	Sramkó Gábor	DE-soo-37543.jpg
2038.	Sonchus arvensis L.	Bakony- szombathely	1942	Felföldy Lajos	DE-soo-35723.jpg
2038.	Sonchus arvensis L.	Bodajk	1942	Felföldy Lajos	DE-soo-35724.jpg
2038.	Sonchus arvensis L.	Budapest	1909	Kocsis István	DE-soo-35737.jpg
2038.	Sonchus arvensis L.	Budapest	1922	Kőfaragó-Gyelnik Vilmos	DE-soo-35738.jpg
2038.	Sonchus arvensis L.	Csesznek	1932	Bakos Gy.	DE-soo-35728.jpg
2038.	Sonchus arvensis L.	Debrecen	1931	Soó Rezső	DE-soo-35717.jpg
2038.	Sonchus arvensis L.	Debrecen	1938	Soó Rezső	DE-soo-35716.jpg
2038.	Sonchus arvensis L.	Gáborján	1937	Kovács L.	DE-soo-35732.jpg
2038.	Sonchus arvensis L.	Gáborján	1940	Kovács L.	DE-soo-35731.jpg
2038.	Sonchus arvensis L.	Győr	1910	Polgár Sándor	DE-soo-35735.jpg
2038.	Sonchus arvensis L.	Győr	1930	Polgár Sándor	DE-soo-35736.jpg
2038.	Sonchus arvensis L.	Hajdúbagos	1933	Soó Rezső	DE-soo-35720.jpg
2038.	Sonchus arvensis L.	Hatvan	1927	Tuzson János	DE-soo-35715.jpg
2038.	Sonchus arvensis L.	Hetefejércse	1951	Simon Tibor	DE-soo-35726.jpg
2038.	Sonchus arvensis L.	Kiskunfélegyháza	1923	Soó Rezső	DE-soo-35721.jpg
2038.	Sonchus arvensis L.	Maglóca	1928	Polgár Sándor	DE-soo-35734.jpg
2038.	Sonchus arvensis L.	Nyíregyháza	1933	Soó Rezső	DE-soo-35719.jpg
2038.	Sonchus arvensis L.	Nyírpilis	1932	Soó Rezső	DE-soo-35718.jpg
2038.	Sonchus arvensis L.	Pusztamiske	1948	Borsos Olga	DE-soo-35725.jpg
2038.	Sonchus arvensis L.	Püspökladány	1948	Igmándy József – Igmándy Zoltán	DE-soo-35729.jpg
2038.	Sonchus arvensis L.	Tákos	1948	Simon Tibor – Jakucs Pál	DE-soo-35727.jpg

Sorszám / Number	Taxon-név / Taxon-name	Település / Settlement	Év / Year	Gyűjtő / Collector	Fájlnév / File-name
2038.	<i>Sonchus arvensis</i> L.	Tihany	1928	Soó Rezső	DE-soo-35722.jpg
2038.	<i>Sonchus arvensis</i> L.	Tiszavasvári	1948	Igmándy József	DE-soo-35730.jpg
2039.	<i>Lactuca perennis</i> L.	Budapest	1913	Lengyel Géza	DE-soo-35767.jpg
2039.	<i>Lactuca perennis</i> L.	Budapest	1947	Soó Rezső	DE-soo-35766.jpg
2039.	<i>Lactuca perennis</i> L.	Jósvafő	1952	Jakucs Pál – Ér Lajos	DE-soo-35755.jpg
2039.	<i>Lactuca perennis</i> L.	Miskolc	1939	Soó Rezső	DE-soo-35761.jpg
2039.	<i>Lactuca perennis</i> L.	Nagyvisnyó	1948	Simon Tibor – Pólya László – Jakucs Pál	DE-soo-35764.jpg
2039.	<i>Lactuca perennis</i> L.	Pilisszentiván	1953	Soó Rezső	DE-soo-35765.jpg
2039.	<i>Lactuca perennis</i> L.	Szarvaskő	1930	Soó Rezső	DE-soo-35760.jpg
2039.	<i>Lactuca perennis</i> L.	Szögliget	1951	Jakucs Pál – Ér Lajos	DE-soo-35758.jpg
2039.	<i>Lactuca perennis</i> L.	Tállya	1938	Soó Rezső	DE-soo-35762.jpg
2039.	<i>Lactuca perennis</i> L.	Tar	2000	Sramkó Gábor	DE-soo-35754.jpg
2039.	<i>Lactuca perennis</i> L.	Telki	1947	Soó Rezső	DE-soo-35759.jpg
2040.	<i>Lactuca viminea</i> (L.) J. Presl et C. Presl	Budapest	1911	Kocsis István	DE-soo-35779.jpg
2040.	<i>Lactuca viminea</i> (L.) J. Presl et C. Presl	Budapest	1920	Polgár Sándor	DE-soo-35770.jpg
2040.	<i>Lactuca viminea</i> (L.) J. Presl et C. Presl	Budapest	1947	Soó Rezső	DE-soo-35776.jpg
2040.	<i>Lactuca viminea</i> (L.) J. Presl et C. Presl	Csákvár	1918	Polgár Sándor	DE-soo-35773.jpg
2040.	<i>Lactuca viminea</i> (L.) J. Presl et C. Presl	Dömös	1948	Soó Rezső	DE-soo-35778.jpg
2040.	<i>Lactuca viminea</i> (L.) J. Presl et C. Presl	Eplény	1932	Polgár Sándor	DE-soo-35769.jpg
2040.	<i>Lactuca viminea</i> (L.) J. Presl et C. Presl	Komjáti	1950	Jakucs Pál – Kulcsár Gábor	DE-soo-35772.jpg
2040.	<i>Lactuca viminea</i> (L.) J. Presl et C. Presl	Lesenceistvánd	1924	Polgár Sándor	DE-soo-35771.jpg
2040.	<i>Lactuca viminea</i> (L.) J. Presl et C. Presl	Pécsely	1950	Felföldy Lajos	DE-soo-35775.jpg
2040.	<i>Lactuca viminea</i> (L.) J. Presl et C. Presl	Pomáz	1948	Koppányi Tibor	DE-soo-35774.jpg
2040.	<i>Lactuca viminea</i> (L.) J. Presl et C. Presl	Visegrád	1949	Soó Rezső	DE-soo-35777.jpg
2041.	<i>Lactuca quercina</i> L.	Bélapátfalva	1948	Simon Tibor – Pólya László – Jakucs Pál	DE-soo-35784.jpg
2041.	<i>Lactuca quercina</i> L.	Budapest	1887	Czakó Kálmán	DE-soo-35788.jpg
2041.	<i>Lactuca quercina</i> L.	Debrecen	1930	Soó Rezső	DE-soo-35800.jpg
2041.	<i>Lactuca quercina</i> L.	Debrecen	1933	Juhász Lajos	DE-soo-35798.jpg
2041.	<i>Lactuca quercina</i> L.	Debrecen	1933	Soó Rezső	DE-soo-35797.jpg
2041.	<i>Lactuca quercina</i> L.	Egyek	1947	Soó Rezső	DE-soo-35799.jpg
2041.	<i>Lactuca quercina</i> L.	Eplény	1933	Polgár Sándor	DE-soo-35786.jpg
2041.	<i>Lactuca quercina</i> L.	Göd	1936	Kárpáti Zoltán	DE-soo-35790.jpg
2041.	<i>Lactuca quercina</i> L.	Hajdúnánás	1935	Ujvárosi Miklós	DE-soo-35783.jpg
2041.	<i>Lactuca quercina</i> L.	Hencida	1936	Kovács L.	DE-soo-35791.jpg
2041.	<i>Lactuca quercina</i> L.	Mérk	1948	Simon Tibor – Jakucs Pál	DE-soo-35794.jpg
2041.	<i>Lactuca quercina</i> L.	Mór	1942	Felföldy Lajos	DE-soo-35785.jpg
2041.	<i>Lactuca quercina</i> L.	Nyíregyháza	1933	Soó Rezső	DE-soo-35796.jpg
2041.	<i>Lactuca quercina</i> L.	Nyírlugos	1947	Soó Rezső	DE-soo-35795.jpg
2041.	<i>Lactuca quercina</i> L.	Ravazd	1921	Polgár Sándor	DE-soo-35787.jpg
2041.	<i>Lactuca quercina</i> L.	Ravazd	1941	Polgár Sándor	DE-soo-35792.jpg
2041.	<i>Lactuca quercina</i> L.	Somlóvásárhely	1936	Polgár Sándor	DE-soo-35793.jpg

Sorszám / Number	Taxon-név / Taxon-name	Település / Settlement	Év / Year	Gyűjtő / Collector	Fájlnév / File-name
2041.	Lactuca quercina L.	Tarcal	1947	Soó Rezső	DE-soo-35782.jpg
2041.	Lactuca quercina L.	Vác	1923	Soó Rezső	DE-soo-35781.jpg
2041.	Lactuca quercina L.	Zebegény	1947	Soó Rezső	DE-soo-35780.jpg
2042.	Lactuca saligna L.	Debrecen	1931	Soó Rezső	DE-soo-35802.jpg
2042.	Lactuca saligna L.	Gáborján	1940	Kovács L.	DE-soo-35806.jpg
2042.	Lactuca saligna L.	Győr	1909	Polgár Sándor	DE-soo-35809.jpg
2042.	Lactuca saligna L.	Győr	1926	Polgár Sándor	DE-soo-35807.jpg
2042.	Lactuca saligna L.	Hajdúnánás	1937	Ujvárosi Miklós	DE-soo-35804.jpg
2042.	Lactuca saligna L.	Hajdúszoboszló	1938	Fäller	DE-soo-35803.jpg
2042.	Lactuca saligna L.	Maglóca	-	Polgár Sándor	DE-soo-35808.jpg
2042.	Lactuca saligna L.	Szarvas	1947	Soó Rezső	DE-soo-35801.jpg
2042.	Lactuca saligna L.	Tarpa	1948	Simon Tibor – Jakucs Pál	DE-soo-35805.jpg
2043.	Lactuca serriola L.	Algyó	1943	Timár Lajos	DE-soo-35814.jpg
2043.	Lactuca serriola L.	Bodajk	1942	Felföldy Lajos	DE-soo-35818.jpg
2043.	Lactuca serriola L.	Debrecen	1947	Simon Tibor	DE-soo-35813.jpg
2043.	Lactuca serriola L.	Debrecen	1947	Soó Rezső	DE-soo-35815.jpg
2043.	Lactuca serriola L.	Gáborján	1940	Kovács L.	DE-soo-35821.jpg
2043.	Lactuca serriola L.	Hajdúnánás	1935	Ujvárosi Miklós	DE-soo-35817.jpg
2043.	Lactuca serriola L.	Mezőcsát	-	Soó Rezső	DE-soo-35816.jpg
2043.	Lactuca serriola L.	Miskolc	1937	Igmándy József	DE-soo-35820.jpg
2043.	Lactuca serriola L.	Pusztamiske	1948	Borsos Olga	DE-soo-35819.jpg
2045.	Prenanthes purpurea L.	Bükkszentkereszt	1937	Ujvárosi Miklós	DE-soo-35992.jpg
2045.	Prenanthes purpurea L.	Füzér	1938	Soó Rezső	DE-soo-35997.jpg
2045.	Prenanthes purpurea L.	Kőszeg	1932	Soó Rezső	DE-soo-36004.jpg
2045.	Prenanthes purpurea L.	Mályinka	1932	Zólyomi Bálint – Máthé Imre	DE-soo-36000.jpg
2045.	Prenanthes purpurea L.	Mályinka	1932	Zólyomi Bálint – Máthé Imre	DE-soo-36001.jpg
2045.	Prenanthes purpurea L.	Miskolc	1929	Soó Rezső	DE-soo-36002.jpg
2045.	Prenanthes purpurea L.	Sopron	1945	Kárpáti Zoltán	DE-soo-35990.jpg
2045.	Prenanthes purpurea L.	Szalonna	1948	Simon Tibor – Borsos Olga – Jakucs Pál	DE-soo-35999.jpg
2045.	Prenanthes purpurea L.	Szögliget	1951	Soó Rezső – Jakucs Pál – Ér Lajos	DE-soo-35998.jpg
2046.	Mycelis muralis (L.) Dumort.	???	1928	Polgár Sándor	DE-soo-35696.jpg
2046.	Mycelis muralis (L.) Dumort.	Baktalórántháza	1933	Soó Rezső	DE-soo-35679.jpg
2046.	Mycelis muralis (L.) Dumort.	Bátorliget	1948	Simon Tibor – Jakucs Pál – Borsos Olga	DE-soo-35689.jpg
2046.	Mycelis muralis (L.) Dumort.	Bélapátfalva	1953	Simon Tibor	DE-soo-35674.jpg
2046.	Mycelis muralis (L.) Dumort.	Bőny	1929	Polgár Sándor	DE-soo-35695.jpg
2046.	Mycelis muralis (L.) Dumort.	Budapest	1910	Lengyel Géza	DE-soo-35698.jpg
2046.	Mycelis muralis (L.) Dumort.	Debrecen	1951	Kulcsár Gábor	DE-soo-35675.jpg
2046.	Mycelis muralis (L.) Dumort.	Dömös	1948	Soó Rezső	DE-soo-35680.jpg
2046.	Mycelis muralis (L.) Dumort.	Eger	1948	Koppányi Tibor	DE-soo-35694.jpg
2046.	Mycelis muralis (L.) Dumort.	Erdőbénye	1948	Soó Rezső	DE-soo-35684.jpg
2046.	Mycelis muralis (L.) Dumort.	Gödöllő	1922	Soó Rezső	DE-soo-35683.jpg
2046.	Mycelis muralis (L.) Dumort.	Mérek	1948	Simon Tibor – Jakucs Pál	DE-soo-35687.jpg
2046.	Mycelis muralis (L.) Dumort.	Nagyoroszi	1938	Noga Tibor	DE-soo-35700.jpg
2046.	Mycelis muralis (L.) Dumort.	Nagyvisnyó	1953	Vozáry Elemér	DE-soo-35692.jpg
2046.	Mycelis muralis (L.) Dumort.	Nyírbátor	1934	Soó Rezső	DE-soo-35677.jpg
2046.	Mycelis muralis (L.) Dumort.	Nyíregyháza	1933	Soó Rezső	DE-soo-35676.jpg

Sorszám / Number	Taxon-név / Taxon-name	Település / Settlement	Év / Year	Gyűjtő / Collector	Fájlnév / File-name
2046.	<i>Mycelis muralis</i> (L.) Dumort.	Pálháza	1949	Simon Tibor – Jakucs Pál	DE-soo-35688.jpg
2046.	<i>Mycelis muralis</i> (L.) Dumort.	Pusztamiske	1948	Borsos Olga	DE-soo-35673.jpg
2046.	<i>Mycelis muralis</i> (L.) Dumort.	Pusztamiske	1948	Borsos Olga	DE-soo-35690.jpg
2046.	<i>Mycelis muralis</i> (L.) Dumort.	Somoskőújfalu	1937	Máthé Imre	DE-soo-35682.jpg
2046.	<i>Mycelis muralis</i> (L.) Dumort.	Szarvaskő	1930	Igmándy József	DE-soo-35693.jpg
2046.	<i>Mycelis muralis</i> (L.) Dumort.	Szilvásvár	1949	Koppányi Tibor	DE-soo-35691.jpg
2046.	<i>Mycelis muralis</i> (L.) Dumort.	Telkibánya	2013	Matus Gábor – Takács Attila	DE-soo-37565.jpg
2046.	<i>Mycelis muralis</i> (L.) Dumort.	Tornospálca	1933	Soó Rezső	DE-soo-35678.jpg
2046.	<i>Mycelis muralis</i> (L.) Dumort.	Üröm	1911	Kocsis István	DE-soo-35699.jpg
2046.	<i>Mycelis muralis</i> (L.) Dumort.	Vácrátót	1949	Soó Rezső	DE-soo-35681.jpg
2046.	<i>Mycelis muralis</i> (L.) Dumort.	Vászoly	1950	Felföldy Lajos	DE-soo-35686.jpg
2047.	<i>Taraxacum bessarabicum</i> (Hornem.) Hand.-Mazz.	???	1913	Polgár Sándor	DE-soo-35622.jpg
2047.	<i>Taraxacum bessarabicum</i> (Hornem.) Hand.-Mazz.	Budaörs	1944	Kárpáti Zoltán	DE-soo-35623.jpg
2047.	<i>Taraxacum bessarabicum</i> (Hornem.) Hand.-Mazz.	Budapest	1922	Magyar Pál	DE-soo-35621.jpg
2047.	<i>Taraxacum bessarabicum</i> (Hornem.) Hand.-Mazz.	Győrszemere	1927	Polgár Sándor	DE-soo-35615.jpg
2047.	<i>Taraxacum bessarabicum</i> (Hornem.) Hand.-Mazz.	Hajdúnánás	1937	Igmándy József	DE-soo-35616.jpg
2047.	<i>Taraxacum bessarabicum</i> (Hornem.) Hand.-Mazz.	Konyár	1933	Soó Rezső	DE-soo-35618.jpg
2047.	<i>Taraxacum bessarabicum</i> (Hornem.) Hand.-Mazz.	Nagycserkesz	1933	Soó Rezső	DE-soo-35619.jpg
2047.	<i>Taraxacum bessarabicum</i> (Hornem.) Hand.-Mazz.	Nyírbéltek	1932	Soó Rezső	DE-soo-35620.jpg
2047.	<i>Taraxacum bessarabicum</i> (Hornem.) Hand.-Mazz.	Tiszavasvári	1949	Igmándy József	DE-soo-35617.jpg
2047.	<i>Taraxacum bessarabicum</i> (Hornem.) Hand.-Mazz.	Töltéstava	1927	Polgár Sándor	DE-soo-35613.jpg
2047.	<i>Taraxacum bessarabicum</i> (Hornem.) Hand.-Mazz.	Töltéstava	1928	Polgár Sándor	DE-soo-35614.jpg
2048.	<i>Taraxacum serotinum</i> (Waldst. et Kit.) Poir.	Budapest	1910	Filarszky Nándor – Jávorka Sándor	DE-soo-35610.jpg
2048.	<i>Taraxacum serotinum</i> (Waldst. et Kit.) Poir.	Debrecen	1934	Juhász Lajos	DE-soo-35609.jpg
2048.	<i>Taraxacum serotinum</i> (Waldst. et Kit.) Poir.	Göd	1916	Kocsis István	DE-soo-35612.jpg
2048.	<i>Taraxacum serotinum</i> (Waldst. et Kit.) Poir.	Győr	1920	Polgár Sándor	DE-soo-35604.jpg
2048.	<i>Taraxacum serotinum</i> (Waldst. et Kit.) Poir.	Mór	1942	Felföldy Lajos	DE-soo-35606.jpg
2048.	<i>Taraxacum serotinum</i> (Waldst. et Kit.) Poir.	Mór	1942	Felföldy Lajos	DE-soo-35607.jpg
2048.	<i>Taraxacum serotinum</i> (Waldst. et Kit.) Poir.	Öttevény	1924	Polgár Sándor	DE-soo-35603.jpg
2048.	<i>Taraxacum serotinum</i> (Waldst. et Kit.) Poir.	Szár	1948	Papp József	DE-soo-35605.jpg
2048.	<i>Taraxacum serotinum</i> (Waldst. et Kit.) Poir.	Tihany	1928	Soó Rezső	DE-soo-35608.jpg
2048.	<i>Taraxacum serotinum</i> (Waldst. et Kit.) Poir.	Töltéstava	1928	Polgár Sándor	DE-soo-35611.jpg
2049.	<i>Taraxacum laevigatum</i> (Willd.) DC. s.l.	Aszófő	1951	Felföldy Lajos	DE-soo-35635.jpg
2049.	<i>Taraxacum laevigatum</i> (Willd.) DC. s.l.	Budapest	1877	Bohatsch, Ferdinand	DE-soo-35627.jpg

Sorszám / Number	Taxon-név / Taxon-name	Település / Settlement	Év / Year	Gyűjtő / Collector	Fájlnév / File-name
2049.	Taraxacum laevigatum (Willd.) DC. s.l.	Bugyi	1950	Soó Rezső	DE-soo-35640.jpg
2049.	Taraxacum laevigatum (Willd.) DC. s.l.	Cegléd	1925	Palik Piroska	DE-soo-35629.jpg
2049.	Taraxacum laevigatum (Willd.) DC. s.l.	Egyek	1932	Máthé Imre	DE-soo-35637.jpg
2049.	Taraxacum laevigatum (Willd.) DC. s.l.	Gyenesdiás	1928	Soó Rezső	DE-soo-35624.jpg
2049.	Taraxacum laevigatum (Willd.) DC. s.l.	Győr	1916	Polgár Sándor	DE-soo-35632.jpg
2049.	Taraxacum laevigatum (Willd.) DC. s.l.	Győr	1925	Polgár Sándor	DE-soo-35631.jpg
2049.	Taraxacum laevigatum (Willd.) DC. s.l.	Győr	1925	Polgár Sándor	DE-soo-35633.jpg
2049.	Taraxacum laevigatum (Willd.) DC. s.l.	Hajdú- böszörmény	1934	Soó Rezső	DE-soo-35641.jpg
2049.	Taraxacum laevigatum (Willd.) DC. s.l.	Hajdúnánás	1935	Soó Rezső	DE-soo-35643.jpg
2049.	Taraxacum laevigatum (Willd.) DC. s.l.	Hajdúnánás	1938	Igmándy József	DE-soo-35634.jpg
2049.	Taraxacum laevigatum (Willd.) DC. s.l.	Hajdúszoboszló	1937	Fäller	DE-soo-35644.jpg
2049.	Taraxacum laevigatum (Willd.) DC. s.l.	Nadap	1922	Soó Rezső	DE-soo-35639.jpg
2049.	Taraxacum laevigatum (Willd.) DC. s.l.	Nagyoroszi	1938	Noga Tibor	DE-soo-35626.jpg
2049.	Taraxacum laevigatum (Willd.) DC. s.l.	Pilisszentiván	1943	Kárpáti Zoltán	DE-soo-35628.jpg
2049.	Taraxacum laevigatum (Willd.) DC. s.l.	Újfehértó	1936	Soó Rezső	DE-soo-35642.jpg
2049.	Taraxacum laevigatum (Willd.) DC. s.l.	Vásárosnamény	1951	Simon Tibor	DE-soo-35636.jpg
2050.	Taraxacum officinale (L.) Weber ex F.H.Wigg. s.l.	Bátorliget	1934	Soó Rezső	DE-soo-35661.jpg
2050.	Taraxacum officinale (L.) Weber ex F.H.Wigg. s.l.	Budapest	1907	Kocsis István	DE-soo-35671.jpg
2050.	Taraxacum officinale (L.) Weber ex F.H.Wigg. s.l.	Budapest	1910	Lengyel Géza	DE-soo-35670.jpg
2050.	Taraxacum officinale (L.) Weber ex F.H.Wigg. s.l.	Debrecen	1933	Soó Rezső	DE-soo-35658.jpg
2050.	Taraxacum officinale (L.) Weber ex F.H.Wigg. s.l.	Debrecen	1933	Soó Rezső	DE-soo-35659.jpg
2050.	Taraxacum officinale (L.) Weber ex F.H.Wigg. s.l.	Debrecen	1937	Felföldy Lajos	DE-soo-35664.jpg
2050.	Taraxacum officinale (L.) Weber ex F.H.Wigg. s.l.	Debrecen	1938	Felföldy Lajos	DE-soo-35663.jpg
2050.	Taraxacum officinale (L.) Weber ex F.H.Wigg. s.l.	Egyek	1932	Soó Rezső	DE-soo-35660.jpg
2050.	Taraxacum officinale (L.) Weber ex F.H.Wigg. s.l.	Győrzámoly	1910	Polgár Sándor	DE-soo-35668.jpg
2050.	Taraxacum officinale (L.) Weber ex F.H.Wigg. s.l.	Hajdúnánás	1928	Igmándy József	DE-soo-35667.jpg
2050.	Taraxacum officinale (L.) Weber ex F.H.Wigg. s.l.	Sárospatak	1938	Soó Rezső – Hargitai Zoltán	DE-soo-35662.jpg
2050.	Taraxacum officinale (L.) Weber ex F.H.Wigg. s.l.	Sokorópátka	1913	Polgár Sándor	DE-soo-35669.jpg
2050.	Taraxacum officinale (L.) Weber ex F.H.Wigg. s.l.	Tihany	1946	Felföldy Lajos	DE-soo-35665.jpg
2050.	Taraxacum officinale (L.) Weber ex F.H.Wigg. s.l.	Tihany	1946	Felföldy Lajos	DE-soo-35666.jpg

Sorszám / Number	Taxon-név / Taxon-name	Település / Settlement	Év / Year	Gyűjtő / Collector	Fájlnév / File-name
2051.	Taraxacum palustre (Lyons) Symons s.l.	Bakonyháza	1932	Polgár Sándor	DE-soo-35654.jpg
2051.	Taraxacum palustre (Lyons) Symons s.l.	Baktalórántháza	1934	Máthé Imre	DE-soo-35649.jpg
2051.	Taraxacum palustre (Lyons) Symons s.l.	Debrecen	1930	Soó Rezső	DE-soo-35647.jpg
2051.	Taraxacum palustre (Lyons) Symons s.l.	Győr	1915	Polgár Sándor	DE-soo-35653.jpg
2051.	Taraxacum palustre (Lyons) Symons s.l.	Pécsely	1951	Felföldy Lajos	DE-soo-35650.jpg
2051.	Taraxacum palustre (Lyons) Symons s.l.	Pécsely	1951	Felföldy Lajos	DE-soo-35651.jpg
2051.	Taraxacum palustre (Lyons) Symons s.l.	Piliscsév	1946	Vajda László	DE-soo-35655.jpg
2051.	Taraxacum palustre (Lyons) Symons s.l.	Tihany	1946	Felföldy Lajos	DE-soo-35652.jpg
2051.	Taraxacum palustre (Lyons) Symons s.l.	Vácrátót	1950	Kárpáti István	DE-soo-35656.jpg
2051.	Taraxacum palustre (Lyons) Symons s.l.	Vámospércs	1949	Soó Rezső	DE-soo-35648.jpg
2052.	Chondrilla juncea L.	Budapest	1898	Polgár Sándor	DE-soo-35598.jpg
2052.	Chondrilla juncea L.	Debrecen	1931	Soó Rezső	DE-soo-35595.jpg
2052.	Chondrilla juncea L.	Debrecen	1953	Kulcsár Gábor	DE-soo-35594.jpg
2052.	Chondrilla juncea L.	Gönc	2013	Matus Gábor – Takács Attila	DE-soo-37547.jpg
2052.	Chondrilla juncea L.	Győrszemere	1926	Polgár Sándor	DE-soo-35597.jpg
2052.	Chondrilla juncea L.	Ipolyvece	1938	Noga Tibor	DE-soo-35599.jpg
2052.	Chondrilla juncea L.	Szeged	1921	Magyar Pál	DE-soo-35593.jpg
2052.	Chondrilla juncea L.	Tihany	1942	Felföldy Lajos	DE-soo-35596.jpg
2053.	Lapsana communis L.	Bakony- szombathely	1942	Felföldy Lajos	DE-soo-35172.jpg
2053.	Lapsana communis L.	Debrecen	1933	Juhász Lajos	DE-soo-35160.jpg
2053.	Lapsana communis L.	Debrecen	1933	Soó Rezső	DE-soo-35162.jpg
2053.	Lapsana communis L.	Debrecen	1934	Soó Rezső	DE-soo-35161.jpg
2053.	Lapsana communis L.	Eger	1948	Koppányi Tibor	DE-soo-35176.jpg
2053.	Lapsana communis L.	Geszt	1947	Soó Rezső	DE-soo-35165.jpg
2053.	Lapsana communis L.	Győr	1927	Polgár Sándor	DE-soo-35178.jpg
2053.	Lapsana communis L.	Gyula	1935	Soó Rezső	DE-soo-35166.jpg
2053.	Lapsana communis L.	Hajdúsámson	1933	Soó Rezső	DE-soo-35159.jpg
2053.	Lapsana communis L.	Hencida	1936	Kovács L.	DE-soo-35177.jpg
2053.	Lapsana communis L.	Miskolc	1934	Soó Rezső	DE-soo-35171.jpg
2053.	Lapsana communis L.	Nyírac nád	1931	Soó Rezső	DE-soo-35163.jpg
2053.	Lapsana communis L.	Nyíregyháza	1933	Soó Rezső	DE-soo-35164.jpg
2053.	Lapsana communis L.	Pécs	1935	Soó Rezső	DE-soo-35168.jpg
2053.	Lapsana communis L.	Sarkad	1935	Soó Rezső	DE-soo-35167.jpg
2053.	Lapsana communis L.	Sárospatak	1938	Hargitai Zoltán	DE-soo-35174.jpg
2053.	Lapsana communis L.	Tákos	1948	Simon Tibor – Jakucs Pál	DE-soo-35175.jpg
2053.	Lapsana communis L.	Vác	1923	Soó Rezső	DE-soo-35170.jpg
2053.	Lapsana communis L.	Vácrátót	1949	Soó Rezső	DE-soo-35169.jpg
2054.	Crepis rheadifolia M. Bieb.	Budapest	1905	Lyka Károly	DE-soo-35833.jpg
2054.	Crepis rheadifolia M. Bieb.	Budapest	1911	Kocsis István	DE-soo-35830.jpg
2054.	Crepis rheadifolia M. Bieb.	Budapest	1911	Kocsis István	DE-soo-35831.jpg
2054.	Crepis rheadifolia M. Bieb.	Debrecen	1942	Felföldy Lajos	DE-soo-35841.jpg

Sorszám / Number	Taxon-név / Taxon-name	Település / Settlement	Év / Year	Gyűjtő / Collector	Fájlnév / File-name
2054.	<i>Crepis rhoeadifolia</i> M. Bieb.	Debrecen	1942	Felföldy Lajos	DE-soo-35842.jpg
2054.	<i>Crepis rhoeadifolia</i> M. Bieb.	Debrecen	1947	Simon Tibor	DE-soo-35836.jpg
2054.	<i>Crepis rhoeadifolia</i> M. Bieb.	Écs	1907	Polgár Sándor	DE-soo-35835.jpg
2054.	<i>Crepis rhoeadifolia</i> M. Bieb.	Farmos	1928	Soó Rezső	DE-soo-35843.jpg
2054.	<i>Crepis rhoeadifolia</i> M. Bieb.	Győr	1908	Polgár Sándor	DE-soo-35828.jpg
2054.	<i>Crepis rhoeadifolia</i> M. Bieb.	Győr	1918	Polgár Sándor	DE-soo-35826.jpg
2054.	<i>Crepis rhoeadifolia</i> M. Bieb.	Győr	1927	Polgár Sándor	DE-soo-35834.jpg
2054.	<i>Crepis rhoeadifolia</i> M. Bieb.	Nyírbéltek	1948	Simon Tibor – Jakucs Pál	DE-soo-35837.jpg
2054.	<i>Crepis rhoeadifolia</i> M. Bieb.	Söréd	1942	Felföldy Lajos	DE-soo-35838.jpg
2054.	<i>Crepis rhoeadifolia</i> M. Bieb.	Szeged	1921	Magyar Pál	DE-soo-35839.jpg
2054.	<i>Crepis rhoeadifolia</i> M. Bieb.	Szóc?	1948	Borsos Olga	DE-soo-35827.jpg
2054.	<i>Crepis rhoeadifolia</i> M. Bieb.	Tata	1911	Kocsis István	DE-soo-35832.jpg
2054.	<i>Crepis rhoeadifolia</i> M. Bieb.	Tihany	1928	Soó Rezső	DE-soo-35840.jpg
2056.	<i>Crepis setosa</i> Haller	Balmazújváros	1932	Soó Rezső	DE-soo-35856.jpg
2056.	<i>Crepis setosa</i> Haller	Budapest	1911	Kocsis István	DE-soo-35847.jpg
2056.	<i>Crepis setosa</i> Haller	Budapest	1927	Tuzson János	DE-soo-35859.jpg
2056.	<i>Crepis setosa</i> Haller	Debrecen	1930	Soó Rezső	DE-soo-35857.jpg
2056.	<i>Crepis setosa</i> Haller	Debrecen	1942	Felföldy Lajos	DE-soo-35853.jpg
2056.	<i>Crepis setosa</i> Haller	Egyek	1938	Felföldy Lajos	DE-soo-35852.jpg
2056.	<i>Crepis setosa</i> Haller	Gyula	1935	Soó Rezső	DE-soo-35855.jpg
2056.	<i>Crepis setosa</i> Haller	Hajdúnánás	1927	Igmándy József	DE-soo-35850.jpg
2056.	<i>Crepis setosa</i> Haller	Hévíz	1928	Soó Rezső	DE-soo-35854.jpg
2056.	<i>Crepis setosa</i> Haller	Ikrény	1907	Polgár Sándor	DE-soo-35848.jpg
2056.	<i>Crepis setosa</i> Haller	Tiborszállás	1948	Simon Tibor – Jakucs Pál	DE-soo-35851.jpg
2056.	<i>Crepis setosa</i> Haller	Tiszavasvári	1949	Igmándy József	DE-soo-35849.jpg
2057.	<i>Crepis paludosa</i> (L.) Moench	Bakony-szentlászló	1932	Lengyel Géza	DE-soo-35954.jpg
2057.	<i>Crepis paludosa</i> (L.) Moench	Kányavár	1949	Károlyi Árpád	DE-soo-35955.jpg
2057.	<i>Crepis paludosa</i> (L.) Moench	Nagykanizsa	1948	Károlyi Árpád	DE-soo-35956.jpg
2058.	<i>Crepis praemorsa</i> (L.) Walther	Bátonyterenye	2000	Sramkó Gábor	DE-soo-35932.jpg
2058.	<i>Crepis praemorsa</i> (L.) Walther	Bátorliget	1932	Soó Rezső	DE-soo-35937.jpg
2058.	<i>Crepis praemorsa</i> (L.) Walther	Budapest	1926	Lengyel Géza	DE-soo-35940.jpg
2058.	<i>Crepis praemorsa</i> (L.) Walther	Debrecen	1937	Soó Rezső	DE-soo-35934.jpg
2058.	<i>Crepis praemorsa</i> (L.) Walther	Gyöngyös	1961	Soó Rezső	DE-soo-35935.jpg
2058.	<i>Crepis praemorsa</i> (L.) Walther	Penészlek	1932	Soó Rezső	DE-soo-35936.jpg
2058.	<i>Crepis praemorsa</i> (L.) Walther	Pomáz	1921	Trautmann Róbert	DE-soo-35941.jpg
2058.	<i>Crepis praemorsa</i> (L.) Walther	Szögliget	1951	Jakucs Pál – Ér Lajos	DE-soo-35938.jpg
2059.	<i>Crepis pulchra</i> L.	Budapest	1879	Bohatsch, Ferdinand	DE-soo-35916.jpg
2059.	<i>Crepis pulchra</i> L.	Budapest	1911	Kocsis István	DE-soo-35917.jpg
2059.	<i>Crepis pulchra</i> L.	Budapest	1928	Polgár Sándor	DE-soo-35921.jpg
2059.	<i>Crepis pulchra</i> L.	Budapest	1936	Boros Ádám	DE-soo-35918.jpg
2060.	<i>Crepis pannonica</i> (Jacq.) K. Koch	Budapest	1909	Kocsis István	DE-soo-35862.jpg
2060.	<i>Crepis pannonica</i> (Jacq.) K. Koch	Budapest	1944	Papp József	DE-soo-35864.jpg
2060.	<i>Crepis pannonica</i> (Jacq.) K. Koch	Budapest	1947	Soó Rezső	DE-soo-35863.jpg
2060.	<i>Crepis pannonica</i> (Jacq.) K. Koch	Tarcal	1936	Hulják János	DE-soo-35865.jpg
2060.	<i>Crepis pannonica</i> (Jacq.) K. Koch	Tokaj	1936	Hulják János	DE-soo-35866.jpg
2061.	<i>Crepis tectorum</i> L.	Bagamér	1932	Soó Rezső	DE-soo-35881.jpg
2061.	<i>Crepis tectorum</i> L.	Balatonboglár	1943	Máthé Imre	DE-soo-35886.jpg
2061.	<i>Crepis tectorum</i> L.	Bőny	1909	Polgár Sándor	DE-soo-35873.jpg

Sorszám / Number	Taxon-név / Taxon-name	Település / Settlement	Év / Year	Gyűjtő / Collector	Fájlnév / File-name
2061.	<i>Crepis tectorum</i> L.	Budapest	1923	Soó Rezső	DE-soo-35883.jpg
2061.	<i>Crepis tectorum</i> L.	Egyek	1938	Felföldy Lajos	DE-soo-35880.jpg
2061.	<i>Crepis tectorum</i> L.	Gáborján	1931	Kovács L.	DE-soo-35879.jpg
2061.	<i>Crepis tectorum</i> L.	Győr	1917	Polgár Sándor	DE-soo-35877.jpg
2061.	<i>Crepis tectorum</i> L.	Győr	1940	Polgár Sándor	DE-soo-35874.jpg
2061.	<i>Crepis tectorum</i> L.	Kiskunfélegyháza	1923	Soó Rezső	DE-soo-35882.jpg
2061.	<i>Crepis tectorum</i> L.	Mályinka	1929	Soó Rezső	DE-soo-35885.jpg
2061.	<i>Crepis tectorum</i> L.	Nyúl	1924	Polgár Sándor	DE-soo-35875.jpg
2061.	<i>Crepis tectorum</i> L.	Ócsa	1923	Soó Rezső	DE-soo-35884.jpg
2061.	<i>Crepis tectorum</i> L.	Pilisszentiván	1909	Kocsis István	DE-soo-35870.jpg
2061.	<i>Crepis tectorum</i> L.	Püspökladány	1948	Igmándy József – Igmándy Zoltán	DE-soo-35878.jpg
2061.	<i>Crepis tectorum</i> L.	Tényő	1909	Polgár Sándor	DE-soo-35876.jpg
2062.	<i>Crepis biennis</i> L.	Bakony- szentlászló	1901	Polgár Sándor	DE-soo-35903.jpg
2062.	<i>Crepis biennis</i> L.	Balatonfüred	1947	Pólya László	DE-soo-35888.jpg
2062.	<i>Crepis biennis</i> L.	Bodajk	1942	Felföldy Lajos	DE-soo-35900.jpg
2062.	<i>Crepis biennis</i> L.	Budapest	1911	Kocsis István	DE-soo-35896.jpg
2062.	<i>Crepis biennis</i> L.	Budapest	1911	Kocsis István	DE-soo-35897.jpg
2062.	<i>Crepis biennis</i> L.	Écs	1907	Polgár Sándor	DE-soo-35905.jpg
2062.	<i>Crepis biennis</i> L.	Felpéc	-	Polgár Sándor	DE-soo-35902.jpg
2062.	<i>Crepis biennis</i> L.	Gáborján	1936	Kovács L.	DE-soo-35907.jpg
2062.	<i>Crepis biennis</i> L.	Győr	1903	Polgár Sándor	DE-soo-35906.jpg
2062.	<i>Crepis biennis</i> L.	Kőszeg	1932	Soó Rezső	DE-soo-35889.jpg
2062.	<i>Crepis biennis</i> L.	Miskolc	1929	Soó Rezső	DE-soo-35890.jpg
2062.	<i>Crepis biennis</i> L.	Miskolc	1934	Soó Rezső	DE-soo-35891.jpg
2062.	<i>Crepis biennis</i> L.	Nagyvisnyó	1932	Zólyomi Bálint – Máthé Imre	DE-soo-35892.jpg
2062.	<i>Crepis biennis</i> L.	Nyúl	1913	Polgár Sándor	DE-soo-35904.jpg
2062.	<i>Crepis biennis</i> L.	Pécsely	1950	Felföldy Lajos	DE-soo-35911.jpg
2062.	<i>Crepis biennis</i> L.	Pécsely	1951	Felföldy Lajos	DE-soo-35909.jpg
2062.	<i>Crepis biennis</i> L.	Ravazd	1909	Polgár Sándor	DE-soo-35901.jpg
2062.	<i>Crepis biennis</i> L.	Söréd	1942	Felföldy Lajos	DE-soo-35908.jpg
2062.	<i>Crepis biennis</i> L.	Vászoly	1951	Felföldy Lajos	DE-soo-35910.jpg
2063.	<i>Crepis nicaeensis</i> Balb.	Budapest	1888	Czakó Kálmán	DE-soo-35914.jpg
2063.	<i>Crepis nicaeensis</i> Balb.	Budapest	1946	Papp József	DE-soo-35913.jpg
2063.	<i>Crepis nicaeensis</i> Balb.	Gánt	1934	Boros Ádám	DE-soo-35912.jpg
2064.	<i>Crepis capillaris</i> (L.) Wallr.	Csesznek	1929	Polgár Sándor	DE-soo-35926.jpg
2064.	<i>Crepis capillaris</i> (L.) Wallr.	Gyarmat	1909	Polgár Sándor	DE-soo-35927.jpg
2064.	<i>Crepis capillaris</i> (L.) Wallr.	Győr	-	Polgár Sándor	DE-soo-35929.jpg
2064.	<i>Crepis capillaris</i> (L.) Wallr.	Nyúl	1898	Polgár Sándor	DE-soo-35928.jpg
2064.	<i>Crepis capillaris</i> (L.) Wallr.	Őriszentpéter	1953	Pócs Tamás	DE-soo-35925.jpg
2064.	<i>Crepis capillaris</i> (L.) Wallr.	Pogányszentpéter	1949	Károlyi Árpád	DE-soo-35924.jpg
2064.	<i>Crepis capillaris</i> (L.) Wallr.	Tét	1916	Polgár Sándor	DE-soo-35930.jpg
2065.	<i>Hieracium pilosella</i> L.	Budapest	1926	Kováts Ferenc	DE-soo-36051.jpg
2065.	<i>Hieracium pilosella</i> L.	Budapest	1935	Kováts Ferenc	DE-soo-36048.jpg
2065.	<i>Hieracium pilosella</i> L.	Budapest	1935	Kováts Ferenc	DE-soo-36050.jpg
2065.	<i>Hieracium pilosella</i> L.	Budapest	1935	Kováts Ferenc	DE-soo-36052.jpg
2065.	<i>Hieracium pilosella</i> L.	Budapest	1935	Kováts Ferenc	DE-soo-36053.jpg
2065.	<i>Hieracium pilosella</i> L.	Budapest	1935	Kováts Ferenc	DE-soo-36054.jpg

Sorszám / Number	Taxon-név / Taxon-name	Település / Settlement	Év / Year	Gyűjtő / Collector	Fájlnév / File-name
2065.	Hieracium pilosella L.	Budapest	1935	Kováts Ferenc	DE-soo-36055.jpg
2065.	Hieracium pilosella L.	Budapest	1935	Kováts Ferenc	DE-soo-36056.jpg
2065.	Hieracium pilosella L.	Budapest	1935	Kováts Ferenc	DE-soo-36060.jpg
2065.	Hieracium pilosella L.	Budapest	1936	Kováts Ferenc	DE-soo-36057.jpg
2065.	Hieracium pilosella L.	Debrecen	1934	Máthé Imre	DE-soo-36037.jpg
2065.	Hieracium pilosella L.	Debrecen	1937	Felföldy Lajos	DE-soo-36044.jpg
2065.	Hieracium pilosella L.	Győr	1940	Polgár Sándor	DE-soo-36045.jpg
2065.	Hieracium pilosella L.	Hajdúbagos	1937	Soó Rezső	DE-soo-36039.jpg
2065.	Hieracium pilosella L.	Misefa	1934	Kováts Ferenc	DE-soo-36047.jpg
2065.	Hieracium pilosella L.	Misefa	1934	Kováts Ferenc	DE-soo-36049.jpg
2065.	Hieracium pilosella L.	Miskolc	1950	Soó Rezső – Simon Tibor	DE-soo-36042.jpg
2065.	Hieracium pilosella L.	Nagykapornak	1940	Kováts Ferenc	DE-soo-36059.jpg
2065.	Hieracium pilosella L.	Nyíregyháza	1938	Soó Rezső	DE-soo-36038.jpg
2065.	Hieracium pilosella L.	Örvényes	1951	Felföldy Lajos	DE-soo-36043.jpg
2065.	Hieracium pilosella L.	Tiborszállás	1948	Simon Tibor – Jakucs Pál	DE-soo-36035.jpg
2065.	Hieracium pilosella L.	Tokaj	2000	Sramkó Gábor	DE-soo-36031.jpg
2065.	Hieracium pilosella L.	Vászoly	1951	Felföldy Lajos – Zsolt János	DE-soo-36032.jpg
2066.	Hieracium macranthum Ten.	Balatonfüred	1942	Felföldy Lajos	DE-soo-36027.jpg
2066.	Hieracium macranthum Ten.	Budapest	1936	Kováts Ferenc	DE-soo-36011.jpg
2066.	Hieracium macranthum Ten.	Budapest	1936	Kováts Ferenc	DE-soo-36012.jpg
2066.	Hieracium macranthum Ten.	Győr	1938	Polgár Sándor	DE-soo-36014.jpg
2066.	Hieracium macranthum Ten.	Hencida	1936	Kovács L.	DE-soo-36015.jpg
2066.	Hieracium macranthum Ten.	Pécs	1935	Soó Rezső	DE-soo-36028.jpg
2066.	Hieracium macranthum Ten.	Pécsely	1950	Felföldy Lajos	DE-soo-36018.jpg
2066.	Hieracium macranthum Ten.	Pécsely	1950	Felföldy Lajos	DE-soo-36020.jpg
2066.	Hieracium macranthum Ten.	Szentbékálla	1950	Felföldy Lajos	DE-soo-36019.jpg
2066.	Hieracium macranthum Ten.	Tihany	1942	Felföldy Lajos	DE-soo-36024.jpg
2066.	Hieracium macranthum Ten.	Tihany	1942	Felföldy Lajos	DE-soo-36025.jpg
2066.	Hieracium macranthum Ten.	Tihany	1946	Felföldy Lajos	DE-soo-36017.jpg
2066.	Hieracium macranthum Ten.	Varbó	1940	Ubrizsy Gábor – Felföldy Lajos – Szűcs Lajos	DE-soo-36022.jpg
2066.	Hieracium macranthum Ten.	Vászoly	1943	Felföldy Lajos	DE-soo-36023.jpg
2066.	Hieracium macranthum Ten.	Vászoly	1950	Felföldy Lajos	DE-soo-36021.jpg
2068.	Hieracium lactucella Wallr.	Pilisszentiván	1910	Kocsis István	DE-soo-36079.jpg
2068.	Hieracium lactucella Wallr.	Vásárosnamény	1951	Simon Tibor	DE-soo-36072.jpg
2069.	Hieracium echioides Lumn.	Bátorliget	1950	Simon Tibor – Kárpáti Zoltán	DE-soo-36190.jpg
2069.	Hieracium echioides Lumn.	Boldogkőváralja	1938	Soó Rezső	DE-soo-36194.jpg
2069.	Hieracium echioides Lumn.	Boldogkőváralja	1944	Siroki Zoltán	DE-soo-36187.jpg
2069.	Hieracium echioides Lumn.	Budapest	1947	Soó Rezső	DE-soo-36193.jpg
2069.	Hieracium echioides Lumn.	Győr	1906	Polgár Sándor	DE-soo-36189.jpg
2069.	Hieracium echioides Lumn.	Hajdúbagos	1933	Soó Rezső	DE-soo-36185.jpg
2069.	Hieracium echioides Lumn.	Lesenceistvánd	1928	Soó Rezső	DE-soo-36192.jpg
2069.	Hieracium echioides Lumn.	Nagykanizsa	1950	Károlyi Árpád	DE-soo-36188.jpg
2069.	Hieracium echioides Lumn.	Nyírac nád	1949	Soó Rezső	DE-soo-36195.jpg
2069.	Hieracium echioides Lumn.	Tihany	1947	Pólya László	DE-soo-36191.jpg
2070.	Hieracium cymosum L.	Budapest	1934	Kováts Ferenc	DE-soo-36165.jpg
2070.	Hieracium cymosum L.	Budapest	1935	Kováts Ferenc	DE-soo-36163.jpg
2070.	Hieracium cymosum L.	Budapest	1937	Kováts Ferenc	DE-soo-36166.jpg

Sorszám / Number	Taxon-név / Taxon-name	Település / Settlement	Év / Year	Gyűjtő / Collector	Fájlnév / File-name
2070.	<i>Hieracium cymosum</i> L.	Csaroda	1951	Simon Tibor	DE-soo-36172.jpg
2070.	<i>Hieracium cymosum</i> L.	Miskolc	1929	Soó Rezső	DE-soo-36169.jpg
2070.	<i>Hieracium cymosum</i> L.	Nyírbátor	1937	Máthé Imre	DE-soo-36171.jpg
2070.	<i>Hieracium cymosum</i> L.	Pécs	1936	Soó Rezső	DE-soo-36170.jpg
2070.	<i>Hieracium cymosum</i> L.	Pécs	1936	Soó Rezső	DE-soo-36173.jpg
2070.	<i>Hieracium cymosum</i> L.	Tarcal	1937	Hulják János	DE-soo-36164.jpg
2070.	<i>Hieracium cymosum</i> L.	Törökbálint	1946	Papp József	DE-soo-36167.jpg
2071.	<i>Hieracium caespitosum</i> Dumort.	Bátorliget	1934	Soó Rezső	DE-soo-36105.jpg
2071.	<i>Hieracium caespitosum</i> Dumort.	Bátorliget	1934	Soó Rezső	DE-soo-36107.jpg
2071.	<i>Hieracium caespitosum</i> Dumort.	Debrecen	1934	Soó Rezső	DE-soo-36106.jpg
2071.	<i>Hieracium caespitosum</i> Dumort.	Kömörő	1948	Pólya László – Simon Tibor – Jakucs Pál	DE-soo-36104.jpg
2072.	<i>Hieracium piloselloides</i> Vill.	Győr	1940	Polgár Sándor	DE-soo-36179.jpg
2072.	<i>Hieracium piloselloides</i> Vill.	Ordacsehi	1936	Kováts Ferenc	DE-soo-36180.jpg
2073.	<i>Hieracium bauginii</i> Sault. ex Besser	Bátorliget	1934	Soó Rezső	DE-soo-36133.jpg
2073.	<i>Hieracium bauginii</i> Sault. ex Besser	Csopak	1942	Felföldy Lajos	DE-soo-36151.jpg
2073.	<i>Hieracium bauginii</i> Sault. ex Besser	Debrecen	1934	Soó Rezső	DE-soo-36112.jpg
2073.	<i>Hieracium bauginii</i> Sault. ex Besser	Konyár	1949	Soó Rezső	DE-soo-36135.jpg
2073.	<i>Hieracium bauginii</i> Sault. ex Besser	Kömörő	1948	Pólya László – Simon Tibor – Jakucs Pál	DE-soo-36153.jpg
2073.	<i>Hieracium bauginii</i> Sault. ex Besser	Nagykovácsi	1932	Soó Rezső	DE-soo-36132.jpg
2073.	<i>Hieracium bauginii</i> Sault. ex Besser	Pécs	1935	Soó Rezső	DE-soo-36131.jpg
2073.	<i>Hieracium bauginii</i> Sault. ex Besser	Pécsely	1950	Felföldy Lajos	DE-soo-36146.jpg
2073.	<i>Hieracium bauginii</i> Sault. ex Besser	Sáránd	1942	-	DE-soo-36137.jpg
2073.	<i>Hieracium bauginii</i> Sault. ex Besser	Somoskőújfalu	1936	Soó Rezső	DE-soo-36139.jpg
2073.	<i>Hieracium bauginii</i> Sault. ex Besser	Szentbékállá	1950	Felföldy Lajos	DE-soo-36148.jpg
2073.	<i>Hieracium bauginii</i> Sault. ex Besser	Tállya	1936	Hulják János	DE-soo-36156.jpg
2073.	<i>Hieracium bauginii</i> Sault. ex Besser	Tállya	1938	Soó Rezső	DE-soo-36136.jpg
2073.	<i>Hieracium bauginii</i> Sault. ex Besser	Tállya	1938	Soó Rezső	DE-soo-36140.jpg
2073.	<i>Hieracium bauginii</i> Sault. ex Besser	Tarcal	1933	Soó Rezső	DE-soo-36129.jpg
2073.	<i>Hieracium bauginii</i> Sault. ex Besser	Tarcal	1937	Hulják János	DE-soo-36155.jpg
2073.	<i>Hieracium bauginii</i> Sault. ex Besser	Tarcal	1937	Hulják János	DE-soo-36157.jpg
2073.	<i>Hieracium bauginii</i> Sault. ex Besser	Tarcal	1937	Hulják János	DE-soo-36158.jpg
2073.	<i>Hieracium bauginii</i> Sault. ex Besser	Tarcal	1937	Hulják János	DE-soo-36159.jpg
2073.	<i>Hieracium bauginii</i> Sault. ex Besser	Tarpa	1949	Soó Rezső	DE-soo-36134.jpg
2073.	<i>Hieracium bauginii</i> Sault. ex Besser	Tihany	1946	Felföldy Lajos	DE-soo-36149.jpg

Sorszám / Number	Taxon-név / Taxon-name	Település / Settlement	Év / Year	Gyűjtő / Collector	Fájlnév / File-name
2073.	Hieracium bauhinii Schult. ex Besser	Tihany	1947	Pólya László	DE-soo-36138.jpg
2073.	Hieracium bauhinii Schult. ex Besser	Tihany	1947	Pólya László	DE-soo-36152.jpg
2073.	Hieracium bauhinii Schult. ex Besser	Uzsa	1950	Felföldy Lajos	DE-soo-36147.jpg
2073.	Hieracium bauhinii Schult. ex Besser	Vásárosnamény	1951	Simon Tibor	DE-soo-36130.jpg
2073.	Hieracium bauhinii Schult. ex Besser	Vászoly	1950	Felföldy Lajos	DE-soo-36150.jpg
2073.	Hieracium bauhinii Schult. ex Besser	Vászoly	1951	Felföldy Lajos – Zsolt János	DE-soo-36144.jpg
2073.	Hieracium bauhinii Schult. ex Besser	Vászoly	1951	Felföldy Lajos – Zsolt János	DE-soo-36145.jpg
2075.	Hieracium bupleuroides C.C. Gmel.	Bélapátfalva	1930	Soó Rezső	DE-soo-36222.jpg
2075.	Hieracium bupleuroides C.C. Gmel.	Bélapátfalva	1948	Simon Tibor – Pólya László – Jakucs Pál	DE-soo-36220.jpg
2075.	Hieracium bupleuroides C.C. Gmel.	Bélapátfalva	1948	Simon Tibor – Pólya László – Jakucs Pál	DE-soo-36221.jpg
2075.	Hieracium bupleuroides C.C. Gmel.	Dédestapolcsány	1953	Vozáry Elemér	DE-soo-36219.jpg
2077.	Hieracium bifidum Kit.	Bélapátfalva	1948	Simon Tibor	DE-soo-36263.jpg
2077.	Hieracium bifidum Kit.	Budapest	1938	Vajda László	DE-soo-36272.jpg
2077.	Hieracium bifidum Kit.	Budapest	1941	Kováts Ferenc	DE-soo-36274.jpg
2077.	Hieracium bifidum Kit.	Budapest	1946	Kárpáti Zoltán	DE-soo-36270.jpg
2078.	Hieracium murorum L.	Badacsonytomaj	1938	Ubrizsy Gábor	DE-soo-36289.jpg
2078.	Hieracium murorum L.	Budakeszi	1934	Bán Elek	DE-soo-36288.jpg
2078.	Hieracium murorum L.	Budakeszi	1940	Kováts Ferenc	DE-soo-36304.jpg
2078.	Hieracium murorum L.	Budapest	1937	Kováts Ferenc	DE-soo-36303.jpg
2078.	Hieracium murorum L.	Budapest	1947	Kováts Ferenc	DE-soo-36301.jpg
2078.	Hieracium murorum L.	Dömös	1948	Soó Rezső	DE-soo-36462.jpg
2078.	Hieracium murorum L.	Eszteregnye	1949	Károlyi Árpád	DE-soo-36293.jpg
2078.	Hieracium murorum L.	Misefa	1935	Kováts Ferenc	DE-soo-36305.jpg
2078.	Hieracium murorum L.	Nagykapornak	1935	Kováts Ferenc	DE-soo-36300.jpg
2078.	Hieracium murorum L.	Nagyvisnyó	1953	Vozáry Elemér	DE-soo-36290.jpg
2078.	Hieracium murorum L.	Orbányosfa	1935	Kováts Ferenc	DE-soo-36299.jpg
2078.	Hieracium murorum L.	Orbányosfa	1935	Kováts Ferenc	DE-soo-36302.jpg
2078.	Hieracium murorum L.	Pécsvárad	1936	Soó Rezső	DE-soo-36283.jpg
2078.	Hieracium murorum L.	Perkupa	1940	Ubrizsy Gábor – Felföldy Lajos – Szűcs Lajos	DE-soo-36295.jpg
2078.	Hieracium murorum L.	Pilisszántó	1932	Kováts Ferenc	DE-soo-36298.jpg
2078.	Hieracium murorum L.	Pomáz	1909	Lengyel Géza	DE-soo-36294.jpg
2078.	Hieracium murorum L.	Szarvaskő	1932	Igmándy József	DE-soo-36287.jpg
2078.	Hieracium murorum L.	Telkibánya	1950	Soó Rezső	DE-soo-36285.jpg
2078.	Hieracium murorum L.	Vászoly	1950	Felföldy Lajos	DE-soo-36286.jpg
2078.	Hieracium murorum L.	Zebegény	1947	Soó Rezső	DE-soo-36284.jpg
2079.	Hieracium lachenalii C.C. Gmel.	Bódvaszilas	1937	Hulják János	DE-soo-36324.jpg
2079.	Hieracium lachenalii C.C. Gmel.	Borzavár	1932	Polgár Sándor	DE-soo-36323.jpg
2079.	Hieracium lachenalii C.C. Gmel.	Bükkszentkereszt	1937	Ujvárosi Miklós	DE-soo-36320.jpg
2079.	Hieracium lachenalii C.C. Gmel.	Lesenceistvánd	1931	Soó Rezső	DE-soo-36317.jpg
2079.	Hieracium lachenalii C.C. Gmel.	Misefa	1932	Kováts Ferenc	DE-soo-36329.jpg
2079.	Hieracium lachenalii C.C. Gmel.	Misefa	1935	Kováts Ferenc	DE-soo-36327.jpg

Sorszám / Number	Taxon-név / Taxon-name	Település / Settlement	Év / Year	Gyűjtő / Collector	Fájlnév / File-name
2079.	Hieracium lachenalii C.C. Gmel.	Oltárc	1949	Károlyi Árpád	DE-soo-36313.jpg
2079.	Hieracium lachenalii C.C. Gmel.	Orbányosfa	1935	Kováts Ferenc	DE-soo-36328.jpg
2079.	Hieracium lachenalii C.C. Gmel.	Pécsely	1950	Felföldy Lajos	DE-soo-36315.jpg
2079.	Hieracium lachenalii C.C. Gmel.	Pécsely	1950	Felföldy Lajos	DE-soo-36316.jpg
2079.	Hieracium lachenalii C.C. Gmel.	Pécsely	1950	Felföldy Lajos	DE-soo-36322.jpg
2079.	Hieracium lachenalii C.C. Gmel.	Uzsa	1950	Felföldy Lajos	DE-soo-36321.jpg
2081.	Hieracium umbellatum L.	Bagamér	1932	Soó Rezső	DE-soo-36405.jpg
2081.	Hieracium umbellatum L.	Bátonyterenye	2004	Sramkó Gábor	DE-soo-37544.jpg
2081.	Hieracium umbellatum L.	Csaroda	1952	Soó Rezső	DE-soo-36407.jpg
2081.	Hieracium umbellatum L.	Debrecen	1922	Magyar Pál	DE-soo-36384.jpg
2081.	Hieracium umbellatum L.	Debrecen	1926	Máthé Imre	DE-soo-36386.jpg
2081.	Hieracium umbellatum L.	Debrecen	1934	Máthé Imre	DE-soo-36400.jpg
2081.	Hieracium umbellatum L.	Debrecen	1934	Soó Rezső	DE-soo-36403.jpg
2081.	Hieracium umbellatum L.	Debrecen	1946	Soó Rezső	DE-soo-36461.jpg
2081.	Hieracium umbellatum L.	Gáborján	1940	Kovács L.	DE-soo-36393.jpg
2081.	Hieracium umbellatum L.	Göd	1948	-	DE-soo-36402.jpg
2081.	Hieracium umbellatum L.	Gulács	1951	Simon Tibor	DE-soo-36397.jpg
2081.	Hieracium umbellatum L.	Hosszúpályi	1933	Soó Rezső	DE-soo-36404.jpg
2081.	Hieracium umbellatum L.	Márokpapi	1951	Simon Tibor	DE-soo-36398.jpg
2081.	Hieracium umbellatum L.	Misefa	1932	Kováts Ferenc	DE-soo-36390.jpg
2081.	Hieracium umbellatum L.	Misefa	1932	Kováts Ferenc	DE-soo-36391.jpg
2081.	Hieracium umbellatum L.	Pálháza	1938	Soó Rezső	DE-soo-36408.jpg
2081.	Hieracium umbellatum L.	Pusztamiske	1948	Borsos Olga	DE-soo-36396.jpg
2081.	Hieracium umbellatum L.	Sáránd	-	-	DE-soo-36395.jpg
2081.	Hieracium umbellatum L.	Tákos	1948	Simon Tibor – Jakucs Pál	DE-soo-36399.jpg
2081.	Hieracium umbellatum L.	Tarpa	1948	Simon Tibor – Jakucs Pál	DE-soo-36401.jpg
2081.	Hieracium umbellatum L.	Tihany	1949	Simon Tibor	DE-soo-36394.jpg
2081.	Hieracium umbellatum L.	Tokaj	1933	Soó Rezső	DE-soo-36389.jpg
2081.	Hieracium umbellatum L.	Tornyospálca	1933	Soó Rezső	DE-soo-36406.jpg
2082.	Hieracium sabaudum L.	Budapest	1926	Kováts Ferenc	DE-soo-36423.jpg
2082.	Hieracium sabaudum L.	Budapest	1934	Kováts Ferenc	DE-soo-36424.jpg
2082.	Hieracium sabaudum L.	Budapest	1934	Kováts Ferenc	DE-soo-36425.jpg
2082.	Hieracium sabaudum L.	Budapest	1936	Kováts Ferenc	DE-soo-36436.jpg
2082.	Hieracium sabaudum L.	Budapest	1938	Kováts Ferenc	DE-soo-36422.jpg
2082.	Hieracium sabaudum L.	Budapest	1939	Kárpáti Zoltán	DE-soo-36429.jpg
2082.	Hieracium sabaudum L.	Csesznek	1913	Polgár Sándor	DE-soo-36433.jpg
2082.	Hieracium sabaudum L.	Eger	1948	Koppányi Tibor	DE-soo-36435.jpg
2082.	Hieracium sabaudum L.	Erdőbénye	1948	Soó Rezső	DE-soo-36419.jpg
2082.	Hieracium sabaudum L.	Misefa	1932	Kováts Ferenc	DE-soo-36428.jpg
2082.	Hieracium sabaudum L.	Miskolc	1938	Soó Rezső	DE-soo-36421.jpg
2082.	Hieracium sabaudum L.	Miskolc	1950	Jakucs Pál	DE-soo-36415.jpg
2082.	Hieracium sabaudum L.	Mór	1938	Felföldy Lajos	DE-soo-36414.jpg
2082.	Hieracium sabaudum L.	Mór	1942	Felföldy Lajos	DE-soo-36417.jpg
2082.	Hieracium sabaudum L.	Nyúl	1913	Polgár Sándor	DE-soo-36431.jpg
2082.	Hieracium sabaudum L.	Nyúl	1913	Polgár Sándor	DE-soo-36432.jpg
2082.	Hieracium sabaudum L.	Nyúl	1913	Polgár Sándor	DE-soo-36434.jpg
2082.	Hieracium sabaudum L.	Pusztamiske	1948	Borsos Olga	DE-soo-36416.jpg
2082.	Hieracium sabaudum L.	Somoskőújfalu	1937	Máthé Imre	DE-soo-36420.jpg
2082.	Hieracium sabaudum L.	Vác	1909	Kocsis István	DE-soo-36426.jpg

Sorszám / Number	Taxon-név / Taxon-name	Település / Settlement	Év / Year	Gyűjtő / Collector	Fájlnév / File-name
2082.	Hieracium sabaudum L.	Vác	1909	Lengyel Géza	DE-soo-36427.jpg
2083.	Hieracium racemosum Waldst. et Kit.	Csákvár	1948	Soó Rezső	DE-soo-36437.jpg
2083.	Hieracium racemosum Waldst. et Kit.	Csákvár	1948	Soó Rezső	DE-soo-36438.jpg
2083.	Hieracium racemosum Waldst. et Kit.	Gyöngyös	1933	Jávorka Sándor	DE-soo-36439.jpg
2083.	Hieracium racemosum Waldst. et Kit.	Kemence	1949	Pólya László	DE-soo-36441.jpg
2083.	Hieracium racemosum Waldst. et Kit.	Kemence	1949	Pólya László	DE-soo-36442.jpg
2083.	Hieracium racemosum Waldst. et Kit.	Mátraszentimre	1943	Kováts Ferenc	DE-soo-36445.jpg
2083.	Hieracium racemosum Waldst. et Kit.	Mátraszentimre	1943	Kováts Ferenc	DE-soo-36446.jpg
2083.	Hieracium racemosum Waldst. et Kit.	Parádsasvár	1943	Kováts Ferenc	DE-soo-36444.jpg
2083.	Hieracium racemosum Waldst. et Kit.	Pusztafalu	1939	Soó Rezső	DE-soo-36440.jpg
2087.	Hieracium × bifurcum M. Bieb.	Szeged	1934	Kováts Ferenc	DE-soo-36088.jpg
2087.	Hieracium × bifurcum M. Bieb.	Szigetszentmiklós	1933	Kováts Ferenc	DE-soo-36089.jpg
2089.	Hieracium × laschii Zahn	Budapest	1937	Kováts Ferenc	DE-soo-36090.jpg
2089.	Hieracium × laschii Zahn	Budapest	1943	Kováts Ferenc	DE-soo-36091.jpg
2090.	Hieracium × brachiatum Bertol. ex DC.	Barcs	1923	Boros Ádám	DE-soo-36092.jpg
2090.	Hieracium × brachiatum Bertol. ex DC.	Budapest	1938	Kováts Ferenc	DE-soo-36099.jpg
2090.	Hieracium × brachiatum Bertol. ex DC.	Budapest	1938	Kováts Ferenc	DE-soo-36100.jpg
2090.	Hieracium × brachiatum Bertol. ex DC.	Budapest	1940	Kováts Ferenc	DE-soo-36098.jpg
2090.	Hieracium × brachiatum Bertol. ex DC.	Misefa	1933	Kováts Ferenc	DE-soo-36102.jpg
2090.	Hieracium × brachiatum Bertol. ex DC.	Nagykapornak	1940	Kováts Ferenc	DE-soo-36101.jpg
2090.	Hieracium × brachiatum Bertol. ex DC.	Szentbékállá	1950	Felföldy Lajos	DE-soo-36097.jpg
2090.	Hieracium × brachiatum Bertol. ex DC.	Tihany	1942	Felföldy Lajos	DE-soo-36093.jpg
2091.	Hieracium × euchaetium Nägeli et Peter	Budapest	1937	Kováts Ferenc	DE-soo-36203.jpg
2092.	Hieracium × rothianum Wallr.	Nagyszentjános	1925	Polgár Sándor	DE-soo-36201.jpg
2092.	Hieracium × rothianum Wallr.	Ordacsehi	1936	Kováts Ferenc	DE-soo-36200.jpg
2092.	Hieracium × rothianum Wallr.	Pilisvörösvár	1933	Kováts Ferenc	DE-soo-36198.jpg
2092.	Hieracium × rothianum Wallr.	Pilisvörösvár	1933	Kováts Ferenc	DE-soo-36199.jpg
2094.	Hieracium × flagellare Willd.	Pilisszentkereszt	1938	Kováts Ferenc	DE-soo-36085.jpg
2096.	Hieracium × leptophyton Nägeli et Peter	Budapest	1935	Kováts Ferenc	DE-soo-36111.jpg
2096.	Hieracium × leptophyton Nägeli et Peter	Budapest	1939	Kováts Ferenc	DE-soo-36110.jpg
2099.	Hieracium auriculoides Láng	Budapest	1934	Kováts Ferenc	DE-soo-36114.jpg
2099.	Hieracium auriculoides Láng	Budapest	1934	Kováts Ferenc	DE-soo-36117.jpg
2099.	Hieracium auriculoides Láng	Budapest	1934	Kováts Ferenc	DE-soo-36118.jpg
2099.	Hieracium auriculoides Láng	Budapest	1934	Kováts Ferenc	DE-soo-36119.jpg
2099.	Hieracium auriculoides Láng	Budapest	1935	Kováts Ferenc	DE-soo-36113.jpg
2099.	Hieracium auriculoides Láng	Egyek	1932	Soó Rezső	DE-soo-36127.jpg

Sorszám / Number	Taxon-név / Taxon-name	Település / Settlement	Év / Year	Gyűjtő / Collector	Fájlnév / File-name
2099.	Hieracium auriculoides Láng	Hajdúnánás	1936	Ujvárosi Miklós	DE-soo-36124.jpg
2099.	Hieracium auriculoides Láng	Pilisszentiván	1935	Kováts Ferenc	DE-soo-36115.jpg
2099.	Hieracium auriculoides Láng	Tarcal	1936	Hulják János	DE-soo-36116.jpg
2099.	Hieracium auriculoides Láng	Tarcal	1936	Hulják János	DE-soo-36120.jpg
2099.	Hieracium auriculoides Láng	Tarcal	1937	Hulják János	DE-soo-36122.jpg
2099.	Hieracium auriculoides Láng	Tarcal	1937	Hulják János	DE-soo-36123.jpg
2099.	Hieracium auriculoides Láng	Tarcal	1937	Soó Rezső	DE-soo-36125.jpg
2099.	Hieracium auriculoides Láng	Tarcal	1937	Soó Rezső	DE-soo-36126.jpg
2099.	Hieracium auriculoides Láng	Tokaj	1937	Hulják János	DE-soo-36121.jpg
2104.	Hieracium densiflorum Tausch	Nyíregyháza	1938	Ubrizsy Gábor	DE-soo-36175.jpg
2104.	Hieracium densiflorum Tausch	Tarcal	1936	Hulják János	DE-soo-36176.jpg
2104.	Hieracium densiflorum Tausch	Tarcal	1936	Hulják János	DE-soo-36177.jpg
2105.	Hieracium zizianum Tausch	Dömös	1948	Soó Rezső	DE-soo-36184.jpg
2109.	Hieracium wiesbaurianum Uechtr.	Pilisszentkereszt	1946	Kováts Ferenc	DE-soo-36248.jpg
2109.	Hieracium wiesbaurianum Uechtr.	Raposka	1924	Jávorka Sándor	DE-soo-36250.jpg
2109.	Hieracium wiesbaurianum Uechtr.	Raposka	1928	Soó Rezső	DE-soo-36249.jpg
2110.	Hieracium glaucinum Jord.	Répáshuta	1940	Soó Rezső	DE-soo-36246.jpg
2112.	Hieracium kossuthianum Soó	Budapest	1944	Papp József	DE-soo-36242.jpg
2113.	Hieracium maculatum Schrank	Misefa	1932	Kováts Ferenc	DE-soo-36341.jpg
2113.	Hieracium maculatum Schrank	Nagyvázsony	1933	Jávorka Sándor	DE-soo-36340.jpg
2114.	Hieracium diaphanoides Lindeb.	Budapest	1936	Kováts Ferenc	DE-soo-36338.jpg
2114.	Hieracium diaphanoides Lindeb.	Budapest	1938	Kováts Ferenc	DE-soo-36339.jpg
2117.	Hieracium ramosum Waldst. et Kit.	Mátraszentimre	1942	Kováts Ferenc	DE-soo-36345.jpg
2117.	Hieracium ramosum Waldst. et Kit.	Mátraszentimre	1948	Kováts Ferenc	DE-soo-36344.jpg
2118.	Hieracium laevicaule Jord.	Tállya	1936	Hulják János	DE-soo-36346.jpg
2121.	Hieracium latifolium Spreng.	Budapest	1937	Kováts Ferenc	DE-soo-36413.jpg
2121.	Hieracium latifolium Spreng.	Misefa	1942	Kováts Ferenc	DE-soo-36411.jpg
----	Hieracium erythrodontum Z.	Ordacsehi	1940	Kováts Ferenc	DE-soo-36202.jpg
----	Hieracium chaetocymum Degen et Zahn	Budapest	1942	Kováts Ferenc	DE-soo-36128.jpg
2065.+2068.	Hieracium pilosella L. – Hieracium lactucella Wallr.	Füzér	1933	Jávorka Sándor	DE-soo-36087.jpg
2065-2121.	Hieracium	Isztimér	1949	Soó Rezső	DE-soo-36029.jpg
2122.	Sagittaria sagittifolia L.	Bagamér	1947	Soó Rezső	DE-soo-02053.jpg
2122.	Sagittaria sagittifolia L.	Budapest	1913	Filarszky Nándor – Szepesfalvy János	DE-soo-02059.jpg
2122.	Sagittaria sagittifolia L.	Debrecen	1924	Máthé Imre	DE-soo-02050.jpg
2122.	Sagittaria sagittifolia L.	Dunakeszi	1948	Soó Rezső	DE-soo-02051.jpg
2122.	Sagittaria sagittifolia L.	Győr	1903	Polgár Sándor	DE-soo-02058.jpg
2122.	Sagittaria sagittifolia L.	Ipolyvece	1938	Noga Tibor	DE-soo-02057.jpg
2122.	Sagittaria sagittifolia L.	Kék	1937	Tatár M.	DE-soo-02054.jpg
2122.	Sagittaria sagittifolia L.	Komoró	1933	Juhász B.	DE-soo-02062.jpg
2122.	Sagittaria sagittifolia L.	Konyár	1949	Soó Rezső	DE-soo-02061.jpg
2122.	Sagittaria sagittifolia L.	Mártély	1952	Vozáry Elemér	DE-soo-02055.jpg
2122.	Sagittaria sagittifolia L.	Szamosszeg	1951	Simon Tibor	DE-soo-02047.jpg
2122.	Sagittaria sagittifolia L.	Szolnok	1937	Soó Rezső	DE-soo-02052.jpg
2122.	Sagittaria sagittifolia L.	Tiszacsege	1931	Máthé Imre	DE-soo-36614.jpg

Sorszám / Number	Taxon-név / Taxon-name	Település / Settlement	Év / Year	Gyűjtő / Collector	Fájlnév / File-name
2122.	<i>Sagittaria sagittifolia</i> L.	Tiszafüred	1932	Soó Rezső	DE-soo-02060.jpg
2122.	<i>Sagittaria sagittifolia</i> L.	Tiszafüred	1953	Borsos Olga	DE-soo-02048.jpg
2122.	<i>Sagittaria sagittifolia</i> L.	Váncsod	1928	Kovács L.	DE-soo-02045.jpg
2122.	<i>Sagittaria sagittifolia</i> L.	Váncsod	1928	Kovács L.	DE-soo-02056.jpg
2123.	<i>Alisma gramineum</i> Lej.	Apaj	1925	Boros Ádám	DE-soo-02039.jpg
2123.	<i>Alisma gramineum</i> Lej.	Gönyű	1933	Polgár Sándor	DE-soo-02038.jpg
2123.	<i>Alisma gramineum</i> Lej.	Győr	1910	Polgár Sándor	DE-soo-02037.jpg
2123.	<i>Alisma gramineum</i> Lej.	Hajdú- böszörmény	2013	Löki Viktor – Molnár V. Attila – Takács Attila	DE-soo-37669.jpg
2123.	<i>Alisma gramineum</i> Lej.	Kállósemjén	1933	Soó Rezső	DE-soo-02043.jpg
2123.	<i>Alisma gramineum</i> Lej.	Nyúl	1917	Polgár Sándor	DE-soo-02044.jpg
2123.	<i>Alisma gramineum</i> Lej.	Szigetújfalu	1920	Boros Ádám	DE-soo-02041.jpg
2123.	<i>Alisma gramineum</i> Lej.	Szigetújfalu	1949	Vajda László	DE-soo-02036.jpg
2123.	<i>Alisma gramineum</i> Lej.	Zsáka	2010	Gulyás Gergely	DE-soo-36613.jpg
2124.	<i>Alisma plantago-aquatica</i> L.	Debrecen	1932	Soó Rezső	DE-soo-02019.jpg
2124.	<i>Alisma plantago-aquatica</i> L.	Nyírmihálydi	1949	Borsos Olga	DE-soo-02016.jpg
2124.	<i>Alisma plantago-aquatica</i> L.	Parád	1923	Soó Rezső	DE-soo-02018.jpg
2124.	<i>Alisma plantago-aquatica</i> L.	Tákos	1948	Simon Tibor – Jakucs Pál	DE-soo-02014.jpg
2124.	<i>Alisma plantago-aquatica</i> L.	Váncsod	1936	Kovács L.	DE-soo-02015.jpg
2125.	<i>Alisma lanceolatum</i> With.	Bükkszentkereszt	1937	Soó Rezső	DE-soo-02026.jpg
2125.	<i>Alisma lanceolatum</i> With.	Csaroda	1951	Simon Tibor	DE-soo-02020.jpg
2125.	<i>Alisma lanceolatum</i> With.	Debrecen	1947	Soó Rezső	DE-soo-02022.jpg
2125.	<i>Alisma lanceolatum</i> With.	Egyek	1947	Soó Rezső	DE-soo-02023.jpg
2125.	<i>Alisma lanceolatum</i> With.	Győr	1939	Polgár Sándor	DE-soo-02035.jpg
2125.	<i>Alisma lanceolatum</i> With.	Hajdúnánás	1938	Igmándy József	DE-soo-02033.jpg
2125.	<i>Alisma lanceolatum</i> With.	Hajdúnánás	2013	Nagy Timea – Takács Attila	DE-soo-37611.jpg
2125.	<i>Alisma lanceolatum</i> With.	Kék	1937	Tatár M.	DE-soo-02024.jpg
2125.	<i>Alisma lanceolatum</i> With.	Lesenceistvánd	1931	Soó Rezső	DE-soo-02025.jpg
2125.	<i>Alisma lanceolatum</i> With.	Prügy	2010	Takács Attila	DE-soo-09477.jpg
2125.	<i>Alisma lanceolatum</i> With.	Pusztamiske	1948	Borsos Olga	DE-soo-02032.jpg
2125.	<i>Alisma lanceolatum</i> With.	Tákos	1948	Simon Tibor – Jakucs Pál	DE-soo-02030.jpg
2125.	<i>Alisma lanceolatum</i> With.	Tarpa	1948	Simon Tibor – Jakucs Pál	DE-soo-02031.jpg
2125.	<i>Alisma lanceolatum</i> With.	Tihany	1949	Simon Tibor	DE-soo-02029.jpg
2125.	<i>Alisma lanceolatum</i> With.	Vásárosnamény	1951	Simon Tibor	DE-soo-02021.jpg
2126.	<i>Caldesia parnassifolia</i> (L.) Parl.	Kállósemjén	1926	Boros Ádám	DE-soo-02064.jpg
2126.	<i>Caldesia parnassifolia</i> (L.) Parl.	Kállósemjén	1934	Soó Rezső	DE-soo-02063.jpg
2126.	<i>Caldesia parnassifolia</i> (L.) Parl.	Nyírmada	1927	Boros Ádám	DE-soo-02066.jpg
2126.	<i>Caldesia parnassifolia</i> (L.) Parl.	Nyírmada	1933	Soó Rezső	DE-soo-02065.jpg
2127.	<i>Butomus umbellatus</i> L.	Bagamér	1947	Soó Rezső	DE-soo-02084.jpg
2127.	<i>Butomus umbellatus</i> L.	Balmazújváros	1932	Soó Rezső	DE-soo-02079.jpg
2127.	<i>Butomus umbellatus</i> L.	Bátorliget	1934	Soó Rezső	DE-soo-02078.jpg
2127.	<i>Butomus umbellatus</i> L.	Budapest	1913	Filarszky Nándor – Kümmerle J. Béla	DE-soo-02083.jpg
2127.	<i>Butomus umbellatus</i> L.	Budapest	1927	Egey Antal	DE-soo-36615.jpg
2127.	<i>Butomus umbellatus</i> L.	Debrecen	1931	Soó Rezső	DE-soo-02082.jpg
2127.	<i>Butomus umbellatus</i> L.	Debrecen	1938	Soó Rezső	DE-soo-02081.jpg
2127.	<i>Butomus umbellatus</i> L.	Gáborján	-	Kovács L.	DE-soo-02071.jpg
2127.	<i>Butomus umbellatus</i> L.	Hajdúnánás	1938	Igmándy József	DE-soo-02072.jpg
2127.	<i>Butomus umbellatus</i> L.	hajdúszoboszló	1937	Soó Rezső	DE-soo-02080.jpg

Sorszám / Number	Taxon-név / Taxon-name	Település / Settlement	Év / Year	Gyűjtő / Collector	Fájlnév / File-name
2127.	<i>Butomus umbellatus</i> L.	Kállósemjén	1934	Soó Rezső	DE-soo-02077.jpg
2127.	<i>Butomus umbellatus</i> L.	Nyírmada	1933	Soó Rezső	DE-soo-02076.jpg
2127.	<i>Butomus umbellatus</i> L.	Nyírmihálydi	1949	Borsos Olga	DE-soo-02067.jpg
2127.	<i>Butomus umbellatus</i> L.	Szolnok	1937	Soó Rezső	DE-soo-02074.jpg
2127.	<i>Butomus umbellatus</i> L.	Tarpa	1949	Soó Rezső	DE-soo-02075.jpg
2127.	<i>Butomus umbellatus</i> L.	Tiszafüred	1932	Soó Rezső	DE-soo-02068.jpg
2127.	<i>Butomus umbellatus</i> L.	Tiszavasvári	1949	Igmándy József	DE-soo-02073.jpg
2128.	<i>Hydrocharis morsus-ranae</i> L.	Aszófő	1938	Soó Rezső	DE-soo-02112.jpg
2128.	<i>Hydrocharis morsus-ranae</i> L.	Budapest	1923	Soó Rezső	DE-soo-02120.jpg
2128.	<i>Hydrocharis morsus-ranae</i> L.	Budapest	1932	Boros Ádám	DE-soo-02114.jpg
2128.	<i>Hydrocharis morsus-ranae</i> L.	Dabas	1951	Pócs Tamás	DE-soo-02113.jpg
2128.	<i>Hydrocharis morsus-ranae</i> L.	Dunaharaszti	1943	Kárpáti Zoltán	DE-soo-02115.jpg
2128.	<i>Hydrocharis morsus-ranae</i> L.	Győr	1908	Polgár Sándor	DE-soo-02116.jpg
2128.	<i>Hydrocharis morsus-ranae</i> L.	Tákos	1948	Simon Tibor – Jakucs Pál	DE-soo-02118.jpg
2128.	<i>Hydrocharis morsus-ranae</i> L.	Tarpa	1948	Pólya László – Simon Tibor – Jakucs Pál	DE-soo-02117.jpg
2128.	<i>Hydrocharis morsus-ranae</i> L.	Veresegyház	1949	Soó Rezső	DE-soo-02121.jpg
2129.	<i>Stratiotes aloides</i> L.	Debrecen	1934	Soó Rezső	DE-soo-02110.jpg
2129.	<i>Stratiotes aloides</i> L.	Hajdúnánás	1934	Igmándy József	DE-soo-02107.jpg
2129.	<i>Stratiotes aloides</i> L.	Kecel	-	Haynald Lajos	DE-soo-36616.jpg
2129.	<i>Stratiotes aloides</i> L.	Keszthely	1978	Enyedi Zsuzsa	DE-soo-36617.jpg
2129.	<i>Stratiotes aloides</i> L.	Lébény	1924	Polgár Sándor	DE-soo-02103.jpg
2129.	<i>Stratiotes aloides</i> L.	Panyola	1948	Pólya László – Simon Tibor – Jakucs Pál	DE-soo-02104.jpg
2129.	<i>Stratiotes aloides</i> L.	Simontornya	1922	Boros Ádám	DE-soo-02109.jpg
2129.	<i>Stratiotes aloides</i> L.	Tákos	1948	Simon Tibor – Jakucs Pál	DE-soo-02101.jpg
2129.	<i>Stratiotes aloides</i> L.	Tarpa	1948	Pólya László – Simon Tibor – Jakucs Pál	DE-soo-02106.jpg
2129.	<i>Stratiotes aloides</i> L.	Tarpa	1949	Soó Rezső	DE-soo-02102.jpg
2129.	<i>Stratiotes aloides</i> L.	Váncsod	1927	Kovács L.	DE-soo-02099.jpg
2129.	<i>Stratiotes aloides</i> L.	Zákány	1949	Károlyi Árpád	DE-soo-02105.jpg
2131.	<i>Elodea canadensis</i> Michx.	Balaton- márfürdő	1947	Károlyi Árpád	DE-soo-02087.jpg
2131.	<i>Elodea canadensis</i> Michx.	Barbacs	1946	Boros Ádám	DE-soo-02089.jpg
2131.	<i>Elodea canadensis</i> Michx.	Budapest	1909	Degen Árpád	DE-soo-02085.jpg
2131.	<i>Elodea canadensis</i> Michx.	Budapest	1909	Kocsis István	DE-soo-02092.jpg
2131.	<i>Elodea canadensis</i> Michx.	Budapest	1928	Rosemerszky Ödön	DE-soo-02086.jpg
2131.	<i>Elodea canadensis</i> Michx.	Dunaharaszti	1943	Kárpáti Zoltán	DE-soo-02088.jpg
2131.	<i>Elodea canadensis</i> Michx.	Hajdúnánás	2012	Takács Attila	DE-soo-36946.jpg
2131.	<i>Elodea canadensis</i> Michx.	Kunsziget	1917	Polgár Sándor	DE-soo-02090.jpg
2131.	<i>Elodea canadensis</i> Michx.	Lébény	1927	Polgár Sándor	DE-soo-02091.jpg
2132.	<i>Elodea nuttallii</i> (Planch.) H. St. John	Hajdúnánás	2012	Takács Attila	DE-soo-36947.jpg
2136.	<i>Vallisneria spiralis</i> L.	Budapest	1887	Czakó Kálmán	DE-soo-02098.jpg
2136.	<i>Vallisneria spiralis</i> L.	Budapest	1910	Kümmerle J. Béla – Jávorka Sándor – Szepesfalvy János	DE-soo-02094.jpg
2136.	<i>Vallisneria spiralis</i> L.	Budapest	1920	Degen Árpád	DE-soo-02096.jpg
2136.	<i>Vallisneria spiralis</i> L.	Tata	1944	Boros Ádám	DE-soo-02095.jpg
2137.	<i>Triglochin maritimum</i> L.	Ágasegyháza	1926	Lengyel Géza	DE-soo-01980.jpg
2137.	<i>Triglochin maritimum</i> L.	Budapest	1913	Lengyel Géza	DE-soo-01978.jpg

Sorszám / Number	Taxon-név / Taxon-name	Település / Settlement	Év / Year	Gyűjtő / Collector	Fájlnév / File-name
2137.	Triglochin maritimum L.	Fülöpszállás	1918	Degen Árpád	DE-soo-01979.jpg
2137.	Triglochin maritimum L.	Győr	1905	Polgár Sándor	DE-soo-01981.jpg
2137.	Triglochin maritimum L.	Győr	1913	Polgár Sándor	DE-soo-01983.jpg
2137.	Triglochin maritimum L.	Győrújbarát	1924	Polgár Sándor	DE-soo-01982.jpg
2137.	Triglochin maritimum L.	Szeged	1921	Magyar Pál	DE-soo-01973.jpg
2138.	Triglochin palustre L.	"Szabolcs, Simatanya"	1939	Ubrizsy Gábor	DE-soo-01992.jpg
2138.	Triglochin palustre L.	Bugyi	1917	Magyar Ant.	DE-soo-02001.jpg
2138.	Triglochin palustre L.	Debrecen	1932	Soó Rezső	DE-soo-01987.jpg
2138.	Triglochin palustre L.	Debrecen	1933	Soó Rezső	DE-soo-01988.jpg
2138.	Triglochin palustre L.	Debrecen	1938	Soó Rezső	DE-soo-01984.jpg
2138.	Triglochin palustre L.	Debrecen	1947	Simon Tibor	DE-soo-01998.jpg
2138.	Triglochin palustre L.	Farmos	1928	Soó Rezső	DE-soo-01994.jpg
2138.	Triglochin palustre L.	Hajdúbajos	1933	Soó Rezső	DE-soo-01989.jpg
2138.	Triglochin palustre L.	Hosszúvölgy	1949	Károlyi Árpád	DE-soo-02000.jpg
2138.	Triglochin palustre L.	Ipolyvece	1938	Noga Tibor	DE-soo-02002.jpg
2138.	Triglochin palustre L.	Isaszeg	1949	Soó Rezső	DE-soo-01986.jpg
2138.	Triglochin palustre L.	Isaszeg	1949	Soó Rezső	DE-soo-01993.jpg
2138.	Triglochin palustre L.	Kállósemjén	1934	Soó Rezső	DE-soo-01991.jpg
2138.	Triglochin palustre L.	Mór	1942	Felföldy Lajos	DE-soo-01997.jpg
2138.	Triglochin palustre L.	Nagykálló	1922	Magyar Pál	DE-soo-36612.jpg
2138.	Triglochin palustre L.	Nyírbétek	1932	Soó Rezső	DE-soo-01990.jpg
2138.	Triglochin palustre L.	Pápa	1953	Tallós Pál	DE-soo-01985.jpg
2138.	Triglochin palustre L.	Sopron	1937	Soó Rezső	DE-soo-01995.jpg
2138.	Triglochin palustre L.	Veresegyház	1947	Papp József	DE-soo-01999.jpg
2140.	Veratrum nigrum L.	Nagykovácsi	1947	Soó Rezső	DE-soo-08458.jpg
2140.	Veratrum nigrum L.	Piliscsaba	-	Filarszky Nándor	DE-soo-08457.jpg
2140.	Veratrum nigrum L.	Pusztamiske	1948	Borsos Olga	DE-soo-08459.jpg
2141.	Veratrum album L.	Bátorliget	1928	Soó Rezső	DE-soo-36675.jpg
2141.	Veratrum album L.	Debrecen	1931	Soó Rezső	DE-soo-08465.jpg
2141.	Veratrum album L.	Felpéc	1934	Polgár Sándor	DE-soo-08471.jpg
2141.	Veratrum album L.	Győrszemere	1923	Polgár Sándor	DE-soo-08470.jpg
2141.	Veratrum album L.	Nagykanizsa	1949	Károlyi Árpád	DE-soo-08467.jpg
2141.	Veratrum album L.	Ócsa	1923	Soó Rezső	DE-soo-08462.jpg
2141.	Veratrum album L.	Uzsa	1950	Felföldy Lajos	DE-soo-08468.jpg
2141.	Veratrum album L.	Velem	1932	Soó Rezső	DE-soo-08464.jpg
2142.	Asphodelus albus Mill.	Gyenesdiás	1928	Soó Rezső	DE-soo-08517.jpg
2142.	Asphodelus albus Mill.	Pusztamiske	1948	Borsos Olga	DE-soo-08516.jpg
2143.	Anthericum liliago L.	Budapest	1909	Kocsis István	DE-soo-08519.jpg
2143.	Anthericum liliago L.	Budapest	1929	Boros Ádám	DE-soo-08523.jpg
2143.	Anthericum liliago L.	Budapest	1944	Boros Ádám	DE-soo-08520.jpg
2144.	Anthericum ramosum L.	"Börzsöny"	1938	Noga Tibor	DE-soo-36680.jpg
2144.	Anthericum ramosum L.	"Bükk-hegység"	1961	Babai Ágnes	DE-soo-08543.jpg
2144.	Anthericum ramosum L.	Bagamér	1932	Máthé Imre	DE-soo-08531.jpg
2144.	Anthericum ramosum L.	Bátorliget	1948	Kovács B.	DE-soo-08541.jpg
2144.	Anthericum ramosum L.	Győr	1891	Polgár Sándor	DE-soo-08529.jpg
2144.	Anthericum ramosum L.	Miskolc	1937	Soó Rezső	DE-soo-08534.jpg
2144.	Anthericum ramosum L.	Nagyvisnyó	1948	Simon Tibor – Pólya László – Jakucs Pál	DE-soo-08539.jpg
2144.	Anthericum ramosum L.	Nagyvisnyó	1953	Vozáry Elemér	DE-soo-08530.jpg

Sorszám / Number	Taxon-név / Taxon-name	Település / Settlement	Év / Year	Gyűjtő / Collector	Fájlnév / File-name
2144.	<i>Anthericum ramosum</i> L.	Nyírlugos	1947	Soó Rezső	DE-soo-08532.jpg
2144.	<i>Anthericum ramosum</i> L.	Pálháza	1952	Borsos Olga	DE-soo-08540.jpg
2144.	<i>Anthericum ramosum</i> L.	Szurdokpuszpóki	1937	Máthé Imre	DE-soo-08533.jpg
2144.	<i>Anthericum ramosum</i> L.	Vác	1949	Soó Rezső – Simon Tibor – Jakucs Pál	DE-soo-08526.jpg
2144.	<i>Anthericum ramosum</i> L.	Vászoly	1950	Felföldy Lajos	DE-soo-08538.jpg
2144.	<i>Anthericum ramosum</i> L.	Veszprém	1932	Polgár Sándor	DE-soo-08528.jpg
2147.	<i>Colchicum hungaricum</i> Janka	Nagyharsány	1923	Boros Ádám	DE-soo-08482.jpg
2148.	<i>Colchicum arenarium</i> Waldst. et Kit.	Budapest	1921	Magyar Pál	DE-soo-08483.jpg
2148.	<i>Colchicum arenarium</i> Waldst. et Kit.	Budapest	1948	-	DE-soo-08489.jpg
2148.	<i>Colchicum arenarium</i> Waldst. et Kit.	Budapest	-	Simonkai Lajos	DE-soo-08487.jpg
2148.	<i>Colchicum arenarium</i> Waldst. et Kit.	Dunakeszi	1942	Kárpáti Zoltán	DE-soo-08486.jpg
2148.	<i>Colchicum arenarium</i> Waldst. et Kit.	Nagykőrös	1934	Hargitai Zoltán	DE-soo-08484.jpg
2148.	<i>Colchicum arenarium</i> Waldst. et Kit.	Szentendre	1947	Kárpáti Zoltán	DE-soo-08488.jpg
2148.	<i>Colchicum arenarium</i> Waldst. et Kit.	Szigetújfalu	1948	Papp József	DE-soo-08485.jpg
2149.	<i>Colchicum autumnale</i> L.	Ásványráró	1926	Polgár Sándor	DE-soo-08512.jpg
2149.	<i>Colchicum autumnale</i> L.	Bagamér	1932	Soó Rezső	DE-soo-08499.jpg
2149.	<i>Colchicum autumnale</i> L.	Bátorliget	1932	Soó Rezső	DE-soo-08498.jpg
2149.	<i>Colchicum autumnale</i> L.	Bátorliget	1943	Máthé Imre	DE-soo-08503.jpg
2149.	<i>Colchicum autumnale</i> L.	Bedő	2011	Molnár V. Attila – Sramkó Gábor – Lovas-Kiss Ádám – Takács Attila	DE-soo-08490.jpg
2149.	<i>Colchicum autumnale</i> L.	Bükkszentkereszt	1934	Igmándy József	DE-soo-36679.jpg
2149.	<i>Colchicum autumnale</i> L.	Debrecen	1933	Juhász Lajos	DE-soo-08500.jpg
2149.	<i>Colchicum autumnale</i> L.	Debrecen	1937	Felföldy Lajos	DE-soo-08505.jpg
2149.	<i>Colchicum autumnale</i> L.	Eger	1948	Koppányi Tibor	DE-soo-08508.jpg
2149.	<i>Colchicum autumnale</i> L.	Győr	1911	Polgár Sándor	DE-soo-08511.jpg
2149.	<i>Colchicum autumnale</i> L.	Kismarja	2011	Molnár V. Attila – Sramkó Gábor – Lovas-Kiss Ádám – Takács Attila	DE-soo-08491.jpg
2149.	<i>Colchicum autumnale</i> L.	Kömörő	1948	Pólya László – Simon Tibor – Jakucs Pál	DE-soo-08506.jpg
2149.	<i>Colchicum autumnale</i> L.	Miskolc	1937	Koppányi Tibor	DE-soo-08509.jpg
2149.	<i>Colchicum autumnale</i> L.	Miskolc	1950	Jakucs Pál	DE-soo-08495.jpg
2149.	<i>Colchicum autumnale</i> L.	Nagyvisnyó	1936	Soó Rezső	DE-soo-08494.jpg
2149.	<i>Colchicum autumnale</i> L.	Panyola	1951	Simon Tibor	DE-soo-08507.jpg
2149.	<i>Colchicum autumnale</i> L.	Pásztó	1937	Máthé Imre	DE-soo-08493.jpg
2149.	<i>Colchicum autumnale</i> L.	Pécsvárad	1936	Soó Rezső	DE-soo-08497.jpg
2149.	<i>Colchicum autumnale</i> L.	Pomáz	1909	Kocsis István	DE-soo-08513.jpg
2149.	<i>Colchicum autumnale</i> L.	Regéc	1939	Soó Rezső	DE-soo-08502.jpg
2149.	<i>Colchicum autumnale</i> L.	Somoskőújfalu	1936	Soó Rezső	DE-soo-08496.jpg
2149.	<i>Colchicum autumnale</i> L.	Tarpa	1948	Simon Tibor – Jakucs Pál	DE-soo-36678.jpg
2149.	<i>Colchicum autumnale</i> L.	Varbó	1937	Soó Rezső	DE-soo-08501.jpg
2150.	<i>Bulbocodium vernum</i> L.	Debrecen	1932	Soó Rezső	DE-soo-37020.jpg
2150.	<i>Bulbocodium vernum</i> L.	Debrecen	1939	Felföldy Lajos	DE-soo-08476.jpg

Sorszám / Number	Taxon-név / Taxon-name	Település / Settlement	Év / Year	Gyűjtő / Collector	Fájlnév / File-name
2150.	Bulbocodium vernum L.	Hosszúpályi	1903	Thaisz Lajos	DE-soo-08475.jpg
2150.	Bulbocodium vernum L.	Hosszúpályi	1941	Máthé Imre	DE-soo-08479.jpg
2150.	Bulbocodium vernum L.	Hosszúpályi	1948	Simon Tibor – Jakucs Pál – Pólya László	DE-soo-08480.jpg
2152.	Ornithogalum × degenianum Polgár	Pápakovácsi	1927	Polgár Sándor	DE-soo-09002.jpg
2152.	Ornithogalum × degenianum Polgár	Pápakovácsi	1930	Polgár Sándor – Jávorka Sándor	DE-soo-08999.jpg
2152.	Ornithogalum × degenianum Polgár	Pápakovácsi	1953	Tallós Pál	DE-soo-08998.jpg
2152.	Ornithogalum × degenianum Polgár	Szigetújfalu	1947	Boros Ádám	DE-soo-09001.jpg
2152.	Ornithogalum × degenianum Polgár	Szigetújfalu	1948	Kárpáti Zoltán	DE-soo-09000.jpg
2153.	Ornithogalum boucheanum (Kunth) Asch.	Debrecen	1931	Pátkay Imre	DE-soo-36697.jpg
2153.	Ornithogalum boucheanum (Kunth) Asch.	Écs	1933	Polgár Sándor	DE-soo-09004.jpg
2153.	Ornithogalum boucheanum (Kunth) Asch.	Győr	-	Polgár Sándor	DE-soo-09005.jpg
2153.	Ornithogalum boucheanum (Kunth) Asch.	Hatvan	1927	Tuzson János	DE-soo-36698.jpg
2153.	Ornithogalum boucheanum (Kunth) Asch.	Tihany	1930	Polgár Sándor	DE-soo-09006.jpg
2154.	Ornithogalum sphaerocarpum A. Kern.	Badacsonytomaj	1928	Soó Rezső	DE-soo-08956.jpg
2154.	Ornithogalum sphaerocarpum A. Kern.	Budapest	1948	Kárpáti Zoltán	DE-soo-08958.jpg
2154.	Ornithogalum sphaerocarpum A. Kern.	Nagykanizsa	1948	Károlyi Árpád	DE-soo-08957.jpg
2154.	Ornithogalum sphaerocarpum A. Kern.	Pécs	1925	Soó Rezső	DE-soo-08954.jpg
2154.	Ornithogalum sphaerocarpum A. Kern.	Tihany	1936	Felföldy Lajos	DE-soo-08955.jpg
2155.	Ornithogalum brevistylum Wolfner	Balatonudvari	1950	Felföldy Lajos	DE-soo-08966.jpg
2155.	Ornithogalum brevistylum Wolfner	Hatvan	1911	Kocsis István	DE-soo-36696.jpg
2155.	Ornithogalum brevistylum Wolfner	Jósvafő	1951	Soó Rezső – Jakucs Pál	DE-soo-08969.jpg
2155.	Ornithogalum brevistylum Wolfner	Karcag	1938	Oláh	DE-soo-08965.jpg
2155.	Ornithogalum brevistylum Wolfner	Nagyvisnyó	1948	Simon Tibor – Pólya László – Jakucs Pál	DE-soo-08964.jpg
2155.	Ornithogalum brevistylum Wolfner	Parád	1939	Igmándy József	DE-soo-08960.jpg
2155.	Ornithogalum brevistylum Wolfner	Szarvaskő	1930	Igmándy József	DE-soo-08963.jpg
2155.	Ornithogalum brevistylum Wolfner	Váncsod	1928	Kovács L.	DE-soo-08962.jpg
2156.	Ornithogalum pannonicum Chaix	Budaörs	1943	Kárpáti Zoltán	DE-soo-08971.jpg
2156.	Ornithogalum pannonicum Chaix	Budapest	1884	Szépligeti Győző	DE-soo-08974.jpg
2156.	Ornithogalum pannonicum Chaix	Budapest	1922	Magyar Pál	DE-soo-08973.jpg
2156.	Ornithogalum pannonicum Chaix	Budapest	1943	Kárpáti Zoltán	DE-soo-08972.jpg
2157-2159.	Ornithogalum umbellatum L. s.l.	Aszófő	1951	Felföldy Lajos	DE-soo-08985.jpg
2157-2159.	Ornithogalum umbellatum L. s.l.	Csákvár	1933	Polgár Sándor	DE-soo-08982.jpg
2157-2159.	Ornithogalum umbellatum L. s.l.	Debrecen	1931	Pátkay Imre	DE-soo-08988.jpg
2157-2159.	Ornithogalum umbellatum L. s.l.	Debrecen	1931	Soó Rezső	DE-soo-08987.jpg

Sorszám / Number	Taxon-név / Taxon-name	Település / Settlement	Év / Year	Gyűjtő / Collector	Fájlnév / File-name
2157-2159.	<i>Ornithogalum umbellatum</i> L. s.l.	Egyek	1932	Soó Rezső	DE-soo-08979.jpg
2157-2159.	<i>Ornithogalum umbellatum</i> L. s.l.	Egyek	1932	Soó Rezső	DE-soo-08989.jpg
2157-2159.	<i>Ornithogalum umbellatum</i> L. s.l.	Győr	1931	Polgár Sándor	DE-soo-08995.jpg
2157-2159.	<i>Ornithogalum umbellatum</i> L. s.l.	Győr	1941	Polgár Sándor	DE-soo-08984.jpg
2157-2159.	<i>Ornithogalum umbellatum</i> L. s.l.	Hajdúszoboszló	1938	Fäller	DE-soo-08978.jpg
2157-2159.	<i>Ornithogalum umbellatum</i> L. s.l.	Hencida	1926	Kovács L.	DE-soo-08981.jpg
2157-2159.	<i>Ornithogalum umbellatum</i> L. s.l.	Hévíz	1928	Soó Rezső	DE-soo-08990.jpg
2157-2159.	<i>Ornithogalum umbellatum</i> L. s.l.	Kétegyháza	1920	Soó Rezső	DE-soo-08977.jpg
2157-2159.	<i>Ornithogalum umbellatum</i> L. s.l.	Nyíraczád	1939	Felföldy Lajos	DE-soo-08992.jpg
2157-2159.	<i>Ornithogalum umbellatum</i> L. s.l.	Pápakovácsi	1928	Polgár Sándor	DE-soo-08994.jpg
2157-2159.	<i>Ornithogalum umbellatum</i> L. s.l.	Piliscsaba	1922	Soó Rezső	DE-soo-08991.jpg
2157-2159.	<i>Ornithogalum umbellatum</i> L. s.l.	Rakacaszend	1952	Jakucs Pál – Ér Lajos	DE-soo-08975.jpg
2157-2159.	<i>Ornithogalum umbellatum</i> L. s.l.	Tápiószele	1923	Soó Rezső	DE-soo-08976.jpg
2157-2159.	<i>Ornithogalum umbellatum</i> L. s.l.	Tiszavasvári	1949	Igmándy József	DE-soo-08980.jpg
2157-2159.	<i>Ornithogalum umbellatum</i> L. s.l.	Vászoly	1951	Felföldy Lajos	DE-soo-08993.jpg
2157-2159.	<i>Ornithogalum umbellatum</i> L. s.l.	Zebegény	1961	Babai Ágnes	DE-soo-08986.jpg
2161.	<i>Scilla autumnalis</i> L.	Balatonfüred	1928	Soó Rezső	DE-soo-08932.jpg
2162-2165.	<i>Scilla bifolia</i> L. s.l.	Bátorliget	1935	Soó Rezső	DE-soo-08945.jpg
2162-2165.	<i>Scilla bifolia</i> L. s.l.	Beregdaróc	1953	Simon Tibor – Kulcsár Gábor	DE-soo-08942.jpg
2162-2165.	<i>Scilla bifolia</i> L. s.l.	Debrecen	1932	Soó Rezső	DE-soo-08946.jpg
2162-2165.	<i>Scilla bifolia</i> L. s.l.	Debrecen	1934	Soó Rezső	DE-soo-08952.jpg
2162-2165.	<i>Scilla bifolia</i> L. s.l.	Doboz	1935	Máthé Imre	DE-soo-08943.jpg
2162-2165.	<i>Scilla bifolia</i> L. s.l.	Érd	1943	Boros Ádám	DE-soo-08941.jpg
2162-2165.	<i>Scilla bifolia</i> L. s.l.	Garbolc	1953	Simon Tibor – Kulcsár Gábor	DE-soo-08951.jpg
2162-2165.	<i>Scilla bifolia</i> L. s.l.	Háromhuta	1938	Soó Rezső	DE-soo-08950.jpg
2162-2165.	<i>Scilla bifolia</i> L. s.l.	Jósvafő	1952	Kulcsár Gábor	DE-soo-08953.jpg
2162-2165.	<i>Scilla bifolia</i> L. s.l.	Mogyoróska	1938	Soó Rezső	DE-soo-08944.jpg
2162-2165.	<i>Scilla bifolia</i> L. s.l.	Nyíregyháza	1936	Soó Rezső	DE-soo-08948.jpg
2162-2165.	<i>Scilla bifolia</i> L. s.l.	Simontornya	1923	Boros Ádám	DE-soo-08940.jpg
2167.	<i>Muscari tenuiflorum</i> Tausch	Harkány	2012	Takács Attila	DE-soo-37063.jpg
2167.	<i>Muscari tenuiflorum</i> Tausch	Miskolc	1934	Soó Rezső	DE-soo-09022.jpg
2167.	<i>Muscari tenuiflorum</i> Tausch	Tényő	1924	Polgár Sándor	DE-soo-09023.jpg
2168.	<i>Muscari comosum</i> (L.) Mill.	Debrecen	1930	Soó Rezső	DE-soo-09020.jpg
2168.	<i>Muscari comosum</i> (L.) Mill.	Hajdú- böszörmény	1932	Soó Rezső	DE-soo-09019.jpg
2168.	<i>Muscari comosum</i> (L.) Mill.	Hajdúszoboszló	1938	Fäller	DE-soo-09042.jpg
2168.	<i>Muscari comosum</i> (L.) Mill.	Hencida	1936	Kovács L.	DE-soo-09014.jpg
2168.	<i>Muscari comosum</i> (L.) Mill.	Konyár	1949	Soó Rezső	DE-soo-09018.jpg
2168.	<i>Muscari comosum</i> (L.) Mill.	Lőrinci	1922	Soó Rezső	DE-soo-09016.jpg
2168.	<i>Muscari comosum</i> (L.) Mill.	Nyúl	1933	Polgár Sándor	DE-soo-09012.jpg
2168.	<i>Muscari comosum</i> (L.) Mill.	Pécsely	1950	Felföldy Lajos	DE-soo-09013.jpg
2168.	<i>Muscari comosum</i> (L.) Mill.	Tarpa	1949	Soó Rezső – Simon Tibor – Jakucs Pál	DE-soo-09017.jpg
2169.	<i>Muscari neglectum</i> Guss. ex Ten.	Aszófő	1951	Felföldy Lajos	DE-soo-09024.jpg
2169.	<i>Muscari neglectum</i> Guss. ex Ten.	Aszófő	1951	Felföldy Lajos	DE-soo-09025.jpg
2169.	<i>Muscari neglectum</i> Guss. ex Ten.	Budapest	1888	Czakó Kálmán	DE-soo-09040.jpg
2169.	<i>Muscari neglectum</i> Guss. ex Ten.	Budapest	1909	Kocsis István	DE-soo-09026.jpg
2169.	<i>Muscari neglectum</i> Guss. ex Ten.	Budapest	1922	Soó Rezső	DE-soo-09032.jpg

Sorszám / Number	Taxon-név / Taxon-name	Település / Settlement	Év / Year	Gyűjtő / Collector	Fájlnév / File-name
2169.	Muscari neglectum Guss. ex Ten.	Budapest	1922	Soó Rezső	DE-soo-09033.jpg
2169.	Muscari neglectum Guss. ex Ten.	Budapest	1949	Soó Rezső	DE-soo-09034.jpg
2169.	Muscari neglectum Guss. ex Ten.	Derekegyház	2008	Gulyás Gergely	DE-soo-36700.jpg
2169.	Muscari neglectum Guss. ex Ten.	Dunakeszi	1928	Egey Antal	DE-soo-36701.jpg
2169.	Muscari neglectum Guss. ex Ten.	Gyöngyöstarján	2003	Molnár Csaba	DE-soo-09038.jpg
2169.	Muscari neglectum Guss. ex Ten.	Hajdúnánás	1928	Igmándy József	DE-soo-09028.jpg
2169.	Muscari neglectum Guss. ex Ten.	Hajdúnánás	1935	Ujvárosi Miklós	DE-soo-09030.jpg
2169.	Muscari neglectum Guss. ex Ten.	Nagykovácsi	1949	Soó Rezső	DE-soo-36699.jpg
2169.	Muscari neglectum Guss. ex Ten.	Örvényes	1951	Felföldy Lajos	DE-soo-09029.jpg
2169.	Muscari neglectum Guss. ex Ten.	Pécs	1936	Soó Rezső	DE-soo-09035.jpg
2169.	Muscari neglectum Guss. ex Ten.	Piliscsaba	1922	Soó Rezső	DE-soo-09031.jpg
2169.	Muscari neglectum Guss. ex Ten.	Tihany	1951	Felföldy Lajos	DE-soo-09037.jpg
2169.	Muscari neglectum Guss. ex Ten.	Tiszavasvári	1949	Igmándy József	DE-soo-09027.jpg
2169.	Muscari neglectum Guss. ex Ten.	Vácrátót	1950	Soó Rezső	DE-soo-09036.jpg
2170.	Muscari botryoides (L.) Mill.	Bagamér	1949	-	DE-soo-09045.jpg
2170.	Muscari botryoides (L.) Mill.	Nyíregyháza	1910	Radó Endre	DE-soo-09043.jpg
2170.	Muscari botryoides (L.) Mill.	Nyírkáta	1947	Molnár Z.	DE-soo-09048.jpg
2170.	Muscari botryoides (L.) Mill.	Penészlek	1932	Soó Rezső	DE-soo-09047.jpg
2171.	Allium vineale L.	Debrecen	1931	Máthé Imre	DE-soo-08634.jpg
2171.	Allium vineale L.	Gödöllő	1922	Soó Rezső	DE-soo-08635.jpg
2171.	Allium vineale L.	Győr	1913	Polgár Sándor	DE-soo-08629.jpg
2171.	Allium vineale L.	Győrszemere	1926	Polgár Sándor	DE-soo-08628.jpg
2171.	Allium vineale L.	Hajdúhadház	1933	Soó Rezső	DE-soo-08636.jpg
2171.	Allium vineale L.	Hajdúnánás	1935	Ujvárosi Miklós	DE-soo-08633.jpg
2171.	Allium vineale L.	Nyíregyháza	1938	Ubrizsy Gábor	DE-soo-08632.jpg
2171.	Allium vineale L.	Tarpa	1948	Simon Tibor – Jakucs Pál	DE-soo-08631.jpg
2171.	Allium vineale L.	Tiszavasvári	1949	Igmándy József	DE-soo-08630.jpg
2172.	Allium sphaerocephalon L.	Abaújszántó	1938	Soó Rezső	DE-soo-08653.jpg
2172.	Allium sphaerocephalon L.	Bagamér	1932	Máthé Imre	DE-soo-08642.jpg
2172.	Allium sphaerocephalon L.	Balatonboglár	1911	Polgár Sándor	DE-soo-08656.jpg
2172.	Allium sphaerocephalon L.	Budapest	1909	Kocsis István	DE-soo-08660.jpg
2172.	Allium sphaerocephalon L.	Budapest	1910	Lengyel Géza	DE-soo-08661.jpg
2172.	Allium sphaerocephalon L.	Budapest	1926	Polgár Sándor	DE-soo-08655.jpg
2172.	Allium sphaerocephalon L.	Budapest	1947	Soó Rezső	DE-soo-08650.jpg
2172.	Allium sphaerocephalon L.	Budapest	1947	Soó Rezső	DE-soo-36686.jpg
2172.	Allium sphaerocephalon L.	Gyenesdiás	1929	Soó Rezső	DE-soo-08643.jpg
2172.	Allium sphaerocephalon L.	Győr	1899	Polgár Sándor	DE-soo-08659.jpg
2172.	Allium sphaerocephalon L.	Győr	1909	Polgár Sándor	DE-soo-08658.jpg
2172.	Allium sphaerocephalon L.	Hajdú- böszörmény	1932	Soó Rezső	DE-soo-08645.jpg
2172.	Allium sphaerocephalon L.	Kecskemét	1922	Magyar Pál	DE-soo-08646.jpg
2172.	Allium sphaerocephalon L.	"Szent-György- hegy"	1931	Soó Rezső	DE-soo-08649.jpg
2172.	Allium sphaerocephalon L.	Pálosvörösmart	1935	Soó Rezső	DE-soo-08652.jpg
2172.	Allium sphaerocephalon L.	Parád	1939	Igmándy József	DE-soo-08657.jpg
2172.	Allium sphaerocephalon L.	Pécs	1938	Soó Rezső	DE-soo-08644.jpg
2172.	Allium sphaerocephalon L.	Sokorópátka	1913	Polgár Sándor	DE-soo-08654.jpg
2172.	Allium sphaerocephalon L.	Telki	1947	Soó Rezső	DE-soo-08651.jpg
2172.	Allium sphaerocephalon L.	Tihany	1928	Soó Rezső	DE-soo-08648.jpg
2172.	Allium sphaerocephalon L.	Tihany	1949	Simon Tibor	DE-soo-08647.jpg

Sorszám / Number	Taxon-név / Taxon-name	Település / Settlement	Év / Year	Gyűjtő / Collector	Fájlnév / File-name
2174.	<i>Allium scorodoprasum</i> L.	Bátorliget	1948	Simon Tibor – Jakucs Pál – Borsos Olga	DE-soo-08689.jpg
2174.	<i>Allium scorodoprasum</i> L.	Budapest	1921	Filarszky Nándor	DE-soo-08682.jpg
2174.	<i>Allium scorodoprasum</i> L.	Budapest	1923	Soó Rezső	DE-soo-08687.jpg
2174.	<i>Allium scorodoprasum</i> L.	Debrecen	1934	Soó Rezső	DE-soo-08681.jpg
2174.	<i>Allium scorodoprasum</i> L.	Egyek	1932	Soó Rezső	DE-soo-08679.jpg
2174.	<i>Allium scorodoprasum</i> L.	Gyöngyössolymos	1922	Soó Rezső	DE-soo-08693.jpg
2174.	<i>Allium scorodoprasum</i> L.	Hajdú- böszörmény	1932	Soó Rezső	DE-soo-08680.jpg
2174.	<i>Allium scorodoprasum</i> L.	Hencida	1936	Kovács L.	DE-soo-08691.jpg
2174.	<i>Allium scorodoprasum</i> L.	Kömörő	1948	Pólya László – Simon Tibor – Jakucs Pál	DE-soo-08688.jpg
2174.	<i>Allium scorodoprasum</i> L.	Pécsely	1950	Felföldy Lajos	DE-soo-08690.jpg
2174.	<i>Allium scorodoprasum</i> L.	Sopron	1946	Kárpáti Zoltán	DE-soo-08695.jpg
2174.	<i>Allium scorodoprasum</i> L.	Szentendre	1952	Vozáry Elemér	DE-soo-08683.jpg
2175.	<i>Allium rotundum</i> L.	Bélapátfalva	1953	Simon Tibor	DE-soo-08666.jpg
2175.	<i>Allium rotundum</i> L.	Gyöngyöspata	1922	Soó Rezső	DE-soo-08667.jpg
2175.	<i>Allium rotundum</i> L.	Győr	1933	Polgár Sándor	DE-soo-08673.jpg
2175.	<i>Allium rotundum</i> L.	Győrszemere	1927	Polgár Sándor	DE-soo-08674.jpg
2175.	<i>Allium rotundum</i> L.	Jósvafő	1951	Soó Rezső – Jakucs Pál – Ér Lajos	DE-soo-08678.jpg
2175.	<i>Allium rotundum</i> L.	Komjáti	1910	Thaisz Lajos	DE-soo-08677.jpg
2175.	<i>Allium rotundum</i> L.	Martonvásár	1947	Boros Ádám	DE-soo-08671.jpg
2175.	<i>Allium rotundum</i> L.	Nagymaros	1947	Soó Rezső	DE-soo-08668.jpg
2175.	<i>Allium rotundum</i> L.	Nagyvisnyó	1948	-	DE-soo-36688.jpg
2175.	<i>Allium rotundum</i> L.	Nagyvisnyó	1948	Simon Tibor – Pólya László – Jakucs Pál	DE-soo-08669.jpg
2175.	<i>Allium rotundum</i> L.	Pécsely	1950	Felföldy Lajos	DE-soo-08670.jpg
2175.	<i>Allium rotundum</i> L.	Tarcal	1923	Andrasovszky József	DE-soo-08672.jpg
2175.	<i>Allium rotundum</i> L.	Töltéstava	1922	Polgár Sándor	DE-soo-08675.jpg
2176.	<i>Allium atroviolaceum</i> Boiss.	Budapest	1911	Zsák Zoltán	DE-soo-08698.jpg
2178.	<i>Allium moschatum</i> L.	Budapest	1872	Richter Lajos	DE-soo-08711.jpg
2178.	<i>Allium moschatum</i> L.	Budapest	1912	Degen Árpád	DE-soo-08710.jpg
2178.	<i>Allium moschatum</i> L.	Budapest	1914	Filarszky Nándor – Moesz Gusztáv	DE-soo-08701.jpg
2178.	<i>Allium moschatum</i> L.	Budapest	1922	Magyar Pál	DE-soo-08702.jpg
2178.	<i>Allium moschatum</i> L.	Budapest	1944	Kárpáti Zoltán	DE-soo-08712.jpg
2178.	<i>Allium moschatum</i> L.	Budapest	1947	Soó Rezső	DE-soo-08703.jpg
2178.	<i>Allium moschatum</i> L.	Budapest	1947	Soó Rezső	DE-soo-08704.jpg
2178.	<i>Allium moschatum</i> L.	Csákberény	1948	Vajda László	DE-soo-08705.jpg
2178.	<i>Allium moschatum</i> L.	Dabas	1951	Pócs Tamás	DE-soo-08708.jpg
2178.	<i>Allium moschatum</i> L.	Pilisborosjenő	1951	Pócs Tamás	DE-soo-08709.jpg
2178.	<i>Allium moschatum</i> L.	Szomor	1940	Boros Ádám	DE-soo-08706.jpg
2178.	<i>Allium moschatum</i> L.	Telki	1947	Soó Rezső	DE-soo-08700.jpg
2178.	<i>Allium moschatum</i> L.	Vácrátót	1950	Kárpáti István	DE-soo-08707.jpg
2182.	<i>Allium ursinum</i> L.	Bátorliget	1928	Soó Rezső	DE-soo-08723.jpg
2182.	<i>Allium ursinum</i> L.	Csesznek	1929	Soó Rezső	DE-soo-08724.jpg
2182.	<i>Allium ursinum</i> L.	Eplény	1913	Polgár Sándor	DE-soo-36690.jpg
2182.	<i>Allium ursinum</i> L.	Isztimér	1932	Polgár Sándor	DE-soo-08726.jpg
2182.	<i>Allium ursinum</i> L.	Pécs	1907	Kocsis István	DE-soo-08729.jpg
2182.	<i>Allium ursinum</i> L.	Rinyaszentkirály	1925	Boros Ádám	DE-soo-08725.jpg

Sorszám / Number	Taxon-név / Taxon-name	Település / Settlement	Év / Year	Gyűjtő / Collector	Fájlnév / File-name
2182.	Allium ursinum L.	Somlónásárhely	1953	Kulcsár Gábor – Vozáry Elemér	DE-soo-36689.jpg
2182.	Allium ursinum L.	Tatabánya	1914	Polgár Sándor	DE-soo-08728.jpg
2182.	Allium ursinum L.	Vásárosnamény	1951	Simon Tibor	DE-soo-08720.jpg
2182.	Allium ursinum L.	Veszprém	1920	Polgár Sándor	DE-soo-08718.jpg
2183.	Allium victorialis L.	Isztimér	1932	Boros Ádám	DE-soo-08734.jpg
2183.	Allium victorialis L.	Isztimér	1933	Polgár Sándor	DE-soo-08735.jpg
2183.	Allium victorialis L.	Isztimér	1949	Soó Rezső	DE-soo-08732.jpg
2183.	Allium victorialis L.	Isztimér	1949	Soó Rezső	DE-soo-08733.jpg
2183.	Allium victorialis L.	Várpalota	1928	Jávorka Sándor – Rédl Rezső	DE-soo-36691.jpg
2184.	Allium atropurpureum Waldst. et Kit.	Balatonberény	1947	Károlyi Árpád	DE-soo-08746.jpg
2184.	Allium atropurpureum Waldst. et Kit.	Nagypall	1938	Ubrizsy Gábor	DE-soo-08747.jpg
2184.	Allium atropurpureum Waldst. et Kit.	Táp	1908	Polgár Sándor	DE-soo-08748.jpg
2184.	Allium atropurpureum Waldst. et Kit.	Tarján	1944	Boros Ádám	DE-soo-08744.jpg
2184.	Allium atropurpureum Waldst. et Kit.	Tarján	1944	Papp József	DE-soo-08745.jpg
2184.	Allium atropurpureum Waldst. et Kit.	Újtelek	1875	Haynald Lajos	DE-soo-08743.jpg
2185.	Allium suaveolens Jacq.	Esztergom	1947	Papp József	DE-soo-08775.jpg
2185.	Allium suaveolens Jacq.	Esztergom	1947	Priszter Szaniszló	DE-soo-08776.jpg
2185.	Allium suaveolens Jacq.	Esztergom	1951	Pócs Tamás	DE-soo-08778.jpg
2185.	Allium suaveolens Jacq.	Lébény	1926	Polgár Sándor	DE-soo-08779.jpg
2185.	Allium suaveolens Jacq.	Lébény	1926	Polgár Sándor	DE-soo-08780.jpg
2185.	Allium suaveolens Jacq.	Lébény	1927	Tuzson János	DE-soo-08774.jpg
2185.	Allium suaveolens Jacq.	Pápakovácsi	1950	Tallós Pál	DE-soo-08777.jpg
2186.	Allium angulosum L.	"Szigetköz"	1931	Soó Rezső	DE-soo-08759.jpg
2186.	Allium angulosum L.	Abádszalók	1937	Igmándy József	DE-soo-08767.jpg
2186.	Allium angulosum L.	Bátorliget	1932	Soó Rezső	DE-soo-08760.jpg
2186.	Allium angulosum L.	Bodajk	1942	Felföldy Lajos	DE-soo-08766.jpg
2186.	Allium angulosum L.	Erdőbénye	1948	Soó Rezső	DE-soo-08761.jpg
2186.	Allium angulosum L.	Győrújbarát	1913	Polgár Sándor	DE-soo-08769.jpg
2186.	Allium angulosum L.	Ipolyvece	1938	Noga Tibor	DE-soo-08770.jpg
2186.	Allium angulosum L.	Mezőzombor	2004	Molnár Csaba	DE-soo-08756.jpg
2186.	Allium angulosum L.	Mór	1942	Felföldy Lajos	DE-soo-08765.jpg
2186.	Allium angulosum L.	Olaszliszka	1977	Kovácsné Petró Ágnes	DE-soo-36692.jpg
2186.	Allium angulosum L.	Sajósenye	1918	Radnóti József	DE-soo-08771.jpg
2186.	Allium angulosum L.	Soponya	2009	Sramkó Gábor	DE-soo-08757.jpg
2186.	Allium angulosum L.	Tata	1911	Kocsis István	DE-soo-08772.jpg
2186.	Allium angulosum L.	Tata	2002	Sramkó Gábor	DE-soo-37051.jpg
2186.	Allium angulosum L.	Tiszafüred	1952	Soó Rezső	DE-soo-08763.jpg
2186.	Allium angulosum L.	Tiszalök	1935	Ujvárosi Miklós	DE-soo-08764.jpg
2186.	Allium angulosum L.	Tiszaújváros	2011	Takács Attila	DE-soo-08758.jpg
2186.	Allium angulosum L.	Tiszavasvári	1949	Igmándy József	DE-soo-08768.jpg
2186.	Allium angulosum L.	Verőce	1927	Egey Antal	DE-soo-36693.jpg
2187.	Allium lusitanicum Lam.	"Duna"	1905	Polgár Sándor	DE-soo-08802.jpg
2187.	Allium lusitanicum Lam.	Abaújszántó	1948	Soó Rezső	DE-soo-08789.jpg
2187.	Allium lusitanicum Lam.	Bátonyterenye	1937	Máthé Imre	DE-soo-08795.jpg

Sorszám / Number	Taxon-név / Taxon-name	Település / Settlement	Év / Year	Gyűjtő / Collector	Fájlnév / File-name
2187.	<i>Allium lusitanicum</i> Lam.	Bódvaszilás	1951	Jakucs Pál – Kulcsár Gábor – Ér Lajos	DE-soo-08798.jpg
2187.	<i>Allium lusitanicum</i> Lam.	Borzavár	1924	Polgár Sándor	DE-soo-08804.jpg
2187.	<i>Allium lusitanicum</i> Lam.	Erdőbénye	1952	Borsos Olga	DE-soo-08793.jpg
2187.	<i>Allium lusitanicum</i> Lam.	Füzér	1937	Soó Rezső	DE-soo-08791.jpg
2187.	<i>Allium lusitanicum</i> Lam.	Lesenceistvánd	1928	Soó Rezső	DE-soo-08787.jpg
2187.	<i>Allium lusitanicum</i> Lam.	Mór	1918	Polgár Sándor	DE-soo-08803.jpg
2187.	<i>Allium lusitanicum</i> Lam.	Nagymaros	1950	Simon Tibor – Borsos Olga	DE-soo-08799.jpg
2187.	<i>Allium lusitanicum</i> Lam.	Piliscsaba	1916	Filarszky Nándor	DE-soo-08784.jpg
2187.	<i>Allium lusitanicum</i> Lam.	Pilisszántó	1914	Kümmerle J. Béla – Timkó György	DE-soo-08785.jpg
2187.	<i>Allium lusitanicum</i> Lam.	Pusztafalu	1939	Soó Rezső	DE-soo-08790.jpg
2187.	<i>Allium lusitanicum</i> Lam.	Rezi	1953	Borsos Olga	DE-soo-08794.jpg
2187.	<i>Allium lusitanicum</i> Lam.	Sirok	2004	Molnár Csaba	DE-soo-08782.jpg
2187.	<i>Allium lusitanicum</i> Lam.	Somoskőújfalu	1937	Máthé Imre	DE-soo-08797.jpg
2187.	<i>Allium lusitanicum</i> Lam.	Szarvaskő	1929	Igmándy József	DE-soo-08800.jpg
2187.	<i>Allium lusitanicum</i> Lam.	Szurdokpüspöki	1937	Máthé Imre	DE-soo-08796.jpg
2187.	<i>Allium lusitanicum</i> Lam.	Vác	1949	Soó Rezső – Simon Tibor – Jakucs Pál	DE-soo-08783.jpg
2187.	<i>Allium lusitanicum</i> Lam.	Vác	1949	Soó Rezső – Simon Tibor – Jakucs Pál	DE-soo-08788.jpg
2188.	<i>Allium oleraceum</i> L.	Budapest	1947	Soó Rezső	DE-soo-08820.jpg
2188.	<i>Allium oleraceum</i> L.	Bükkszentkereszt	1937	Ujvárosi Miklós	DE-soo-08823.jpg
2188.	<i>Allium oleraceum</i> L.	Écs	1909	Polgár Sándor	DE-soo-08816.jpg
2188.	<i>Allium oleraceum</i> L.	Felpéc	1915	Polgár Sándor	DE-soo-08815.jpg
2188.	<i>Allium oleraceum</i> L.	Lesenceistvánd	1924	Polgár Sándor	DE-soo-08812.jpg
2188.	<i>Allium oleraceum</i> L.	Lónya	1952	Simon Tibor – Vozáry Elemér	DE-soo-08822.jpg
2188.	<i>Allium oleraceum</i> L.	Martonyi	2008	Sramkó Gábor	DE-soo-08811.jpg
2188.	<i>Allium oleraceum</i> L.	Mezőcsát	1934	Soó Rezső	DE-soo-08825.jpg
2188.	<i>Allium oleraceum</i> L.	Csókakő	1918	Polgár Sándor	DE-soo-08814.jpg
2188.	<i>Allium oleraceum</i> L.	Nyíregyháza	1933	Soó Rezső	DE-soo-08827.jpg
2188.	<i>Allium oleraceum</i> L.	Parád	1939	Igmándy József	DE-soo-08819.jpg
2188.	<i>Allium oleraceum</i> L.	Pécs	1938	Soó Rezső	DE-soo-08826.jpg
2188.	<i>Allium oleraceum</i> L.	Telkibánya	2011	Matus Gábor – Takács Attila	DE-soo-08808.jpg
2188.	<i>Allium oleraceum</i> L.	Tihany	2002	Molnár Csaba	DE-soo-08809.jpg
2188.	<i>Allium oleraceum</i> L.	Tihany	2002	Molnár Csaba	DE-soo-08810.jpg
2188.	<i>Allium oleraceum</i> L.	Zalaújlak	1948	Károlyi Árpád	DE-soo-08821.jpg
2189.	<i>Allium carinatum</i> L.	Ágfalva	1947	Kárpáti Zoltán	DE-soo-08836.jpg
2189.	<i>Allium carinatum</i> L.	Bozsok	1932	Soó Rezső	DE-soo-08830.jpg
2189.	<i>Allium carinatum</i> L.	Felpéc	1916	Polgár Sándor	DE-soo-08837.jpg
2189.	<i>Allium carinatum</i> L.	Lesenceistvánd	1924	Polgár Sándor	DE-soo-08838.jpg
2189.	<i>Allium carinatum</i> L.	Mátraszentimre	1937	Felföldy Lajos	DE-soo-08833.jpg
2189.	<i>Allium carinatum</i> L.	Nagykanizsa	1948	Károlyi Árpád	DE-soo-08835.jpg
2189.	<i>Allium carinatum</i> L.	Nagykanizsa	1949	Károlyi Árpád	DE-soo-08834.jpg
2189.	<i>Allium carinatum</i> L.	Pusztamiske	1948	Borsos Olga	DE-soo-08829.jpg
2190.	<i>Allium flavum</i> L.	"Börzsöny"	1938	Noga Tibor	DE-soo-08873.jpg
2190.	<i>Allium flavum</i> L.	Badacsonytomaj	1949	Károlyi Árpád	DE-soo-08866.jpg
2190.	<i>Allium flavum</i> L.	Balatonfüred	1946	Felföldy Lajos	DE-soo-08858.jpg

Sorszám / Number	Taxon-név / Taxon-name	Település / Settlement	Év / Year	Gyűjtő / Collector	Fájlnév / File-name
2190.	Allium flavum L.	Bátorliget	1948	Soó Rezső – Simon Tibor – Jakucs Pál	DE-soo-08862.jpg
2190.	Allium flavum L.	Bódvaszilás	1950	Jakucs Pál – Kulcsár Gábor	DE-soo-08869.jpg
2190.	Allium flavum L.	Budapest	1914	Filarszky Nándor – Kümmerle J. Béla	DE-soo-08842.jpg
2190.	Allium flavum L.	Budapest	1947	Soó Rezső	DE-soo-08841.jpg
2190.	Allium flavum L.	Budapest	1947	Soó Rezső	DE-soo-08849.jpg
2190.	Allium flavum L.	Bükkszentkereszt	1937	Igmándy József	DE-soo-08864.jpg
2190.	Allium flavum L.	Csesznek	1898	Polgár Sándor	DE-soo-08870.jpg
2190.	Allium flavum L.	Debrecen	1938	Felföldy Lajos	DE-soo-08843.jpg
2190.	Allium flavum L.	Dédestapolcsány	1953	Vozáry Elemér	DE-soo-08848.jpg
2190.	Allium flavum L.	Dömös	1948	Soó Rezső	DE-soo-08847.jpg
2190.	Allium flavum L.	Győr	1920	Polgár Sándor	DE-soo-08867.jpg
2190.	Allium flavum L.	Gyulakeszi	1938	Soó Rezső	DE-soo-08846.jpg
2190.	Allium flavum L.	Kajárpéc	1913	Polgár Sándor	DE-soo-08868.jpg
2190.	Allium flavum L.	Miskolc	1934	Soó Rezső	DE-soo-08854.jpg
2190.	Allium flavum L.	Mór	1942	Felföldy Lajos	DE-soo-08861.jpg
2190.	Allium flavum L.	Parádsasvár	1935	Soó Rezső	DE-soo-08853.jpg
2190.	Allium flavum L.	Pécs	1938	Soó Rezső	DE-soo-08844.jpg
2190.	Allium flavum L.	Siklós	1929	Kovács L.	DE-soo-08845.jpg
2190.	Allium flavum L.	Szarvaskő	1930	Igmándy József	DE-soo-08865.jpg
2190.	Allium flavum L.	Szögliget	1951	Soó Rezső – Jakucs Pál – Ér Lajos	DE-soo-08840.jpg
2190.	Allium flavum L.	Telki	1947	Soó Rezső	DE-soo-08850.jpg
2190.	Allium flavum L.	Tihany	1949	Simon Tibor	DE-soo-08863.jpg
2190.	Allium flavum L.	Uzsa	1952	Borsos Olga	DE-soo-08859.jpg
2190.	Allium flavum L.	Vác	1949	Soó Rezső – Simon Tibor – Jakucs Pál	DE-soo-08852.jpg
2190.	Allium flavum L.	Visegrád	1949	Soó Rezső	DE-soo-08851.jpg
2190.	Allium flavum L.	Zebegény	1950	Simon Tibor – Borsos Olga	DE-soo-08856.jpg
2191.	Allium paniculatum L.	Kecskemét	1913	Kümmerle J. Béla	DE-soo-08879.jpg
2192.	Convallaria majalis L.	Budapest	1961	Babai Ágnes	DE-soo-09201.jpg
2192.	Convallaria majalis L.	Debrecen	1932	Soó Rezső	DE-soo-36710.jpg
2192.	Convallaria majalis L.	Debrecen	1939	Soó Rezső	DE-soo-09202.jpg
2192.	Convallaria majalis L.	Doboz	1935	Máthé Imre	DE-soo-09197.jpg
2192.	Convallaria majalis L.	Gyenesdiás	1928	Soó Rezső	DE-soo-09199.jpg
2192.	Convallaria majalis L.	Gyula	1935	Soó Rezső	DE-soo-09198.jpg
2192.	Convallaria majalis L.	Nagyvisnyó	1953	Vozáry Elemér	DE-soo-09200.jpg
2192.	Convallaria majalis L.	Nyírácsád	1938	Felföldy Lajos	DE-soo-09196.jpg
2193.	Maianthemum bifolium (L.) F.W. Schmidt	Bátorliget	1932	Soó Rezső	DE-soo-09085.jpg
2193.	Maianthemum bifolium (L.) F.W. Schmidt	Bátorliget	1934	Igmándy József	DE-soo-09110.jpg
2193.	Maianthemum bifolium (L.) F.W. Schmidt	Bátorliget	1948	Simon Tibor – Jakucs Pál – Borsos Olga	DE-soo-09080.jpg
2193.	Maianthemum bifolium (L.) F.W. Schmidt	Beregdaróc	1951	Simon Tibor – Jakucs Pál	DE-soo-09100.jpg
2193.	Maianthemum bifolium (L.) F.W. Schmidt	Beregdaróc	1951	Simon Tibor – Jakucs Pál	DE-soo-09101.jpg
2193.	Maianthemum bifolium (L.) F.W. Schmidt	Beregdaróc	1951	Simon Tibor – Jakucs Pál – Kulcsár Gábor	DE-soo-09107.jpg

Sorszám / Number	Taxon-név / Taxon-name	Település / Settlement	Év / Year	Gyűjtő / Collector	Fájlnév / File-name
2193.	<i>Maianthemum bifolium</i> (L.) F.W. Schmidt	Csesznek	1929	Soó Rezső	DE-soo-09083.jpg
2193.	<i>Maianthemum bifolium</i> (L.) F.W. Schmidt	Csesznek	1932	Polgár Sándor	DE-soo-09112.jpg
2193.	<i>Maianthemum bifolium</i> (L.) F.W. Schmidt	Csesznek	1953	Kulcsár Gábor – Vozáry Elemér	DE-soo-09104.jpg
2193.	<i>Maianthemum bifolium</i> (L.) F.W. Schmidt	Miskolc	1929	Soó Rezső	DE-soo-09088.jpg
2193.	<i>Maianthemum bifolium</i> (L.) F.W. Schmidt	Nagykanizsa	1949	Károlyi Árpád	DE-soo-09111.jpg
2193.	<i>Maianthemum bifolium</i> (L.) F.W. Schmidt	Nagykőrös	1920	Boros Ádám	DE-soo-09114.jpg
2193.	<i>Maianthemum bifolium</i> (L.) F.W. Schmidt	Pálháza	1938	Soó Rezső	DE-soo-09090.jpg
2193.	<i>Maianthemum bifolium</i> (L.) F.W. Schmidt	Pálháza	1952	Borsos Olga	DE-soo-09108.jpg
2193.	<i>Maianthemum bifolium</i> (L.) F.W. Schmidt	Rakacaszend	1952	Jakucs Pál – Ér Lajos	DE-soo-09079.jpg
2193.	<i>Maianthemum bifolium</i> (L.) F.W. Schmidt	Sárospatak	1938	Hargitai Zoltán – Soó Rezső	DE-soo-09098.jpg
2193.	<i>Maianthemum bifolium</i> (L.) F.W. Schmidt	Sárospatak	1939	Soó Rezső	DE-soo-09089.jpg
2193.	<i>Maianthemum bifolium</i> (L.) F.W. Schmidt	Szarvaskő	1933	Igmándy József	DE-soo-09109.jpg
2193.	<i>Maianthemum bifolium</i> (L.) F.W. Schmidt	Tákos	1948	Pólya László – Simon Tibor – Jakucs Pál	DE-soo-09084.jpg
2193.	<i>Maianthemum bifolium</i> (L.) F.W. Schmidt	Tákos	1948	Simon Tibor	DE-soo-09082.jpg
2193.	<i>Maianthemum bifolium</i> (L.) F.W. Schmidt	Tarpa	1951	Simon Tibor – Jakucs Pál	DE-soo-09102.jpg
2193.	<i>Maianthemum bifolium</i> (L.) F.W. Schmidt	Telkibánya	2010	Takács Attila	DE-soo-09076.jpg
2193.	<i>Maianthemum bifolium</i> (L.) F.W. Schmidt	Tornyospálca	1933	Soó Rezső	DE-soo-09086.jpg
2193.	<i>Maianthemum bifolium</i> (L.) F.W. Schmidt	Túrricse	1953	Simon Tibor	DE-soo-09099.jpg
2194.	<i>Polygonatum verticillatum</i> (L.) All.	Füzér	1938	Soó Rezső	DE-soo-09127.jpg
2195.	<i>Polygonatum latifolium</i> (Jacq.) Desf.	Abaújszántó	1938	Soó Rezső	DE-soo-09142.jpg
2195.	<i>Polygonatum latifolium</i> (Jacq.) Desf.	Budapest	1952	Pócs Tamás	DE-soo-09149.jpg
2195.	<i>Polygonatum latifolium</i> (Jacq.) Desf.	Budapest	1961	Babai Ágnes	DE-soo-09132.jpg
2195.	<i>Polygonatum latifolium</i> (Jacq.) Desf.	Debrecen	1932	Soó Rezső	DE-soo-09138.jpg
2195.	<i>Polygonatum latifolium</i> (Jacq.) Desf.	Debrecen	1933	Soó Rezső	DE-soo-09135.jpg
2195.	<i>Polygonatum latifolium</i> (Jacq.) Desf.	Doboz	1935	Máthé Imre	DE-soo-09144.jpg
2195.	<i>Polygonatum latifolium</i> (Jacq.) Desf.	Doboz	1935	Máthé Imre	DE-soo-09145.jpg
2195.	<i>Polygonatum latifolium</i> (Jacq.) Desf.	Egyek	1932	Soó Rezső	DE-soo-09139.jpg
2195.	<i>Polygonatum latifolium</i> (Jacq.) Desf.	Erk	2002	Molnár Csaba	DE-soo-09133.jpg
2195.	<i>Polygonatum latifolium</i> (Jacq.) Desf.	Gödöllő	1922	Soó Rezső	DE-soo-09140.jpg
2195.	<i>Polygonatum latifolium</i> (Jacq.) Desf.	Győr	1919	Polgár Sándor	DE-soo-09151.jpg

Sorszám / Number	Taxon-név / Taxon-name	Település / Settlement	Év / Year	Gyűjtő / Collector	Fájlnév / File-name
2195.	Polygonatum latifolium (Jacq.) Desf.	Hencida	1932	Kovács L.	DE-soo-09148.jpg
2195.	Polygonatum latifolium (Jacq.) Desf.	Kajárpéc	1920	Polgár Sándor	DE-soo-09150.jpg
2195.	Polygonatum latifolium (Jacq.) Desf.	Kecskemét	1935	Máthé Imre	DE-soo-09143.jpg
2195.	Polygonatum latifolium (Jacq.) Desf.	Lébény	1909	Polgár Sándor	DE-soo-09152.jpg
2195.	Polygonatum latifolium (Jacq.) Desf.	Sáránd	1932	Soó Rezső	DE-soo-09136.jpg
2195.	Polygonatum latifolium (Jacq.) Desf.	Szigetszentmiklós	1910	Kocsis István	DE-soo-09153.jpg
2195.	Polygonatum latifolium (Jacq.) Desf.	Taktakenéz	2009	Takács Attila	DE-soo-09134.jpg
2195.	Polygonatum latifolium (Jacq.) Desf.	Téglás	1937	Soó Rezső	DE-soo-09137.jpg
2195.	Polygonatum latifolium (Jacq.) Desf.	Tiszavasvári	1948	Igmándy József	DE-soo-09147.jpg
2195.	Polygonatum latifolium (Jacq.) Desf.	Vászoly	1950	Felföldy Lajos	DE-soo-09146.jpg
2195.	Polygonatum latifolium (Jacq.) Desf.	Zebegény	1947	Soó Rezső	DE-soo-09141.jpg
2196.	Polygonatum odoratum (Mill.) Druce	Abaújszántó	1938	Soó Rezső	DE-soo-09156.jpg
2196.	Polygonatum odoratum (Mill.) Druce	Badacsonytomaj	1938	Igmándy József	DE-soo-09170.jpg
2196.	Polygonatum odoratum (Mill.) Druce	Bagamér	1933	Soó Rezső	DE-soo-09163.jpg
2196.	Polygonatum odoratum (Mill.) Druce	Debrecen	1932	Soó Rezső	DE-soo-09167.jpg
2196.	Polygonatum odoratum (Mill.) Druce	Hajdúhadház	1933	Soó Rezső	DE-soo-09157.jpg
2196.	Polygonatum odoratum (Mill.) Druce	Miskolc	1939	Soó Rezső	DE-soo-09155.jpg
2196.	Polygonatum odoratum (Mill.) Druce	Nadap	1922	Soó Rezső	DE-soo-09161.jpg
2196.	Polygonatum odoratum (Mill.) Druce	Nagykanizsa	1948	Károlyi Árpád	DE-soo-36706.jpg
2196.	Polygonatum odoratum (Mill.) Druce	Nyírac nád	1931	Soó Rezső	DE-soo-09166.jpg
2196.	Polygonatum odoratum (Mill.) Druce	Pécsely	1950	Felföldy Lajos	DE-soo-09165.jpg
2196.	Polygonatum odoratum (Mill.) Druce	Pécsely	1950	Felföldy Lajos	DE-soo-09168.jpg
2196.	Polygonatum odoratum (Mill.) Druce	Piliscsaba	1922	Soó Rezső	DE-soo-09171.jpg
2196.	Polygonatum odoratum (Mill.) Druce	Sáránd	1932	Soó Rezső	DE-soo-09164.jpg
2196.	Polygonatum odoratum (Mill.) Druce	Tihany	1928	Soó Rezső	DE-soo-09162.jpg
2196.	Polygonatum odoratum (Mill.) Druce	Tiszavasvári	1939	Igmándy József	DE-soo-09169.jpg
2196.	Polygonatum odoratum (Mill.) Druce	Uzsa	1950	Felföldy Lajos	DE-soo-09158.jpg
2197.	Polygonatum multiflorum (L.) All.	"Göcsej"	1978	Máthé Györgyi	DE-soo-36709.jpg
2197.	Polygonatum multiflorum (L.) All.	"Göcsej"	1978	Nagy Judit	DE-soo-36708.jpg
2197.	Polygonatum multiflorum (L.) All.	Beregdaróc	1951	Simon Tibor – Jakucs Pál – Kulcsár Gábor	DE-soo-09187.jpg

Sorszám / Number	Taxon-név / Taxon-name	Település / Settlement	Év / Year	Gyűjtő / Collector	Fájlnév / File-name
2197.	<i>Polygonatum multiflorum</i> (L.) All.	Budapest	1896	Polgár Sándor	DE-soo-09193.jpg
2197.	<i>Polygonatum multiflorum</i> (L.) All.	Budapest	1953	Soó Rezső	DE-soo-09174.jpg
2197.	<i>Polygonatum multiflorum</i> (L.) All.	Bükkszentkereszt	1934	Igmándy József	DE-soo-09188.jpg
2197.	<i>Polygonatum multiflorum</i> (L.) All.	Debrecen	1931	Soó Rezső	DE-soo-09181.jpg
2197.	<i>Polygonatum multiflorum</i> (L.) All.	Debrecen	1938	Felföldy Lajos	DE-soo-09184.jpg
2197.	<i>Polygonatum multiflorum</i> (L.) All.	Hajdúnánás	1935	Ujvárosi Miklós	DE-soo-09185.jpg
2197.	<i>Polygonatum multiflorum</i> (L.) All.	Hencida	1932	Kovács L.	DE-soo-09189.jpg
2197.	<i>Polygonatum multiflorum</i> (L.) All.	Létavértes	1942	Máthé Imre	DE-soo-09177.jpg
2197.	<i>Polygonatum multiflorum</i> (L.) All.	Miskolc	1930	Soó Rezső	DE-soo-09175.jpg
2197.	<i>Polygonatum multiflorum</i> (L.) All.	Nagykanizsa	1949	Károlyi Árpád	DE-soo-09190.jpg
2197.	<i>Polygonatum multiflorum</i> (L.) All.	Nagyoroszi	1938	Noga Tibor	DE-soo-09192.jpg
2197.	<i>Polygonatum multiflorum</i> (L.) All.	Nyíregyháza	1933	Soó Rezső	DE-soo-09179.jpg
2197.	<i>Polygonatum multiflorum</i> (L.) All.	Sáránd	1932	Soó Rezső	DE-soo-09180.jpg
2197.	<i>Polygonatum multiflorum</i> (L.) All.	Tarcal	1933	Soó Rezső	DE-soo-09178.jpg
2197.	<i>Polygonatum multiflorum</i> (L.) All.	Téglás	1937	Soó Rezső	DE-soo-09182.jpg
2198.	<i>Asparagus officinalis</i> L.	Debrecen	1937	-	DE-soo-36702.jpg
2198.	<i>Asparagus officinalis</i> L.	Gönyű	1918	Polgár Sándor	DE-soo-09060.jpg
2198.	<i>Asparagus officinalis</i> L.	Győr	1920	Polgár Sándor	DE-soo-09059.jpg
2198.	<i>Asparagus officinalis</i> L.	Gyórszemere	1924	Polgár Sándor	DE-soo-09062.jpg
2198.	<i>Asparagus officinalis</i> L.	Hajdúnánás	1942	Kállay Gy.	DE-soo-09056.jpg
2198.	<i>Asparagus officinalis</i> L.	Hencida	1940	Kovács L.	DE-soo-09058.jpg
2198.	<i>Asparagus officinalis</i> L.	Kajárpéc	1920	Polgár Sándor	DE-soo-09061.jpg
2198.	<i>Asparagus officinalis</i> L.	Nadap	1924	Soó Rezső	DE-soo-09053.jpg
2198.	<i>Asparagus officinalis</i> L.	Nyírlugos	-	Soó Rezső	DE-soo-09051.jpg
2198.	<i>Asparagus officinalis</i> L.	Recsk	1923	Soó Rezső	DE-soo-09054.jpg
2198.	<i>Asparagus officinalis</i> L.	Szamosszeg	1939	Felföldy Lajos	DE-soo-09055.jpg
2198.	<i>Asparagus officinalis</i> L.	Szarvas	1949	Soó Rezső	DE-soo-09052.jpg
2198.	<i>Asparagus officinalis</i> L.	Tényő	1909	Polgár Sándor	DE-soo-09063.jpg
2198.	<i>Asparagus officinalis</i> L.	Tiszavasvári	1949	Igmándy József	DE-soo-09057.jpg
2199.	<i>Paris quadrifolia</i> L.	Bátorliget	1932	Soó Rezső	DE-soo-09229.jpg
2199.	<i>Paris quadrifolia</i> L.	Bátorliget	1933	Horváth L.	DE-soo-09206.jpg
2199.	<i>Paris quadrifolia</i> L.	Csesznek	1929	Soó Rezső	DE-soo-09225.jpg
2199.	<i>Paris quadrifolia</i> L.	Debrecen	1979	Szentjóni Andrea	DE-soo-36711.jpg
2199.	<i>Paris quadrifolia</i> L.	Füzér	1938	Soó Rezső	DE-soo-09221.jpg
2199.	<i>Paris quadrifolia</i> L.	Győr	1920	Polgár Sándor	DE-soo-09205.jpg
2199.	<i>Paris quadrifolia</i> L.	Háromhuta	1938	Soó Rezső	DE-soo-09222.jpg
2199.	<i>Paris quadrifolia</i> L.	Mátraszentimre	2000	Sramkó Gábor	DE-soo-09204.jpg
2199.	<i>Paris quadrifolia</i> L.	Miskolc	1934	Soó Rezső	DE-soo-09224.jpg
2199.	<i>Paris quadrifolia</i> L.	Miskolc	1948	Simon Tibor – Borsos Olga – Jakucs Pál	DE-soo-09212.jpg

Sorszám / Number	Taxon-név / Taxon-name	Település / Settlement	Év / Year	Gyűjtő / Collector	Fájlnév / File-name
2199.	Paris quadrifolia L.	Nagyvisnyó	1936	Igmándy József	DE-soo-09207.jpg
2199.	Paris quadrifolia L.	"Bánkút"	1948	Simon Tibor – Borsos Olga – Jakucs Pál	DE-soo-09211.jpg
2199.	Paris quadrifolia L.	Pálháza	1961	Fintha István	DE-soo-09203.jpg
2199.	Paris quadrifolia L.	Salgótarján	1936	Soó Rezső	DE-soo-09228.jpg
2199.	Paris quadrifolia L.	Sárospatak	1939	Soó Rezső	DE-soo-09223.jpg
2199.	Paris quadrifolia L.	Sirok	2001	Molnár Csaba	DE-soo-09230.jpg
2199.	Paris quadrifolia L.	Sopron	1952	Tallós Pál	DE-soo-09227.jpg
2199.	Paris quadrifolia L.	Uzsa	1951	Felföldy Lajos	DE-soo-09208.jpg
2199.	Paris quadrifolia L.	Uzsa	1953	Borsos Olga	DE-soo-09210.jpg
2199.	Paris quadrifolia L.	Zirc	1953	Kulcsár Gábor – Vozáry Elemér	DE-soo-09209.jpg
2200.	Ruscus aculeatus L.	Balatonederics	1927	Jávorka Sándor	DE-soo-09074.jpg
2200.	Ruscus aculeatus L.	Cserkút	1938	Soó Rezső	DE-soo-09073.jpg
2200.	Ruscus aculeatus L.	Rezi	1953	Borsos Olga	DE-soo-36704.jpg
2200.	Ruscus aculeatus L.	Villány	1915	Andrasovszky József	DE-soo-09075.jpg
2201.	Ruscus hypoglossum L.	Nagyharsány	1968	Tóth Mária	DE-soo-36703.jpg
2201.	Ruscus hypoglossum L.	Nagykanizsa	1948	Károlyi Árpád	DE-soo-09067.jpg
2201.	Ruscus hypoglossum L.	Pécs	1936	Soó Rezső	DE-soo-09069.jpg
2202.	Potamogeton pectinatus L.	Abda	1904	Polgár Sándor	DE-soo-01854.jpg
2202.	Potamogeton pectinatus L.	Aszófő	1942	Felföldy Lajos	DE-soo-01875.jpg
2202.	Potamogeton pectinatus L.	Balatonalmádi	1948	Borsos Olga	DE-soo-01894.jpg
2202.	Potamogeton pectinatus L.	Budapest	1887	Czakó Kálmán	DE-soo-01861.jpg
2202.	Potamogeton pectinatus L.	Budapest	1909	Kocsis István	DE-soo-01860.jpg
2202.	Potamogeton pectinatus L.	Budapest	1932	Boros Ádám	DE-soo-01869.jpg
2202.	Potamogeton pectinatus L.	Debrecen	1938	Máthé Imre	DE-soo-01877.jpg
2202.	Potamogeton pectinatus L.	Debrecen	1947	Soó Rezső	DE-soo-01882.jpg
2202.	Potamogeton pectinatus L.	Debrecen	1947	Soó Rezső	DE-soo-01892.jpg
2202.	Potamogeton pectinatus L.	Gárdony	1930	Boros Ádám	DE-soo-01871.jpg
2202.	Potamogeton pectinatus L.	Gárdony	1939	Boros Ádám	DE-soo-01867.jpg
2202.	Potamogeton pectinatus L.	Győr	1901	Polgár Sándor	DE-soo-01855.jpg
2202.	Potamogeton pectinatus L.	Győr	1908	Polgár Sándor	DE-soo-01856.jpg
2202.	Potamogeton pectinatus L.	Győr	1937	Polgár Sándor	DE-soo-01862.jpg
2202.	Potamogeton pectinatus L.	Hajdúnánás	1935	Ujvárosi Miklós	DE-soo-01876.jpg
2202.	Potamogeton pectinatus L.	Hatvan	1927	Tuzson János	DE-soo-36610.jpg
2202.	Potamogeton pectinatus L.	Kállósején	1948	Simon Tibor	DE-soo-01874.jpg
2202.	Potamogeton pectinatus L.	Kiskunhalas	1928	Boros Ádám	DE-soo-01865.jpg
2202.	Potamogeton pectinatus L.	Konyár	1949	Soó Rezső	DE-soo-01881.jpg
2202.	Potamogeton pectinatus L.	Lesenceistvánd	1923	Boros Ádám	DE-soo-01868.jpg
2202.	Potamogeton pectinatus L.	Lesenceistvánd	1928	Soó Rezső	DE-soo-01927.jpg
2202.	Potamogeton pectinatus L.	Nagycserkesz	1927	Boros Ádám	DE-soo-01864.jpg
2202.	Potamogeton pectinatus L.	Nagykálló	1926	Boros Ádám	DE-soo-01866.jpg
2202.	Potamogeton pectinatus L.	Nyíregyháza	1933	Soó Rezső	DE-soo-01880.jpg
2202.	Potamogeton pectinatus L.	Pákozd	1939	Boros Ádám	DE-soo-01893.jpg
2202.	Potamogeton pectinatus L.	Ráckeve	1919	Boros Ádám	DE-soo-01870.jpg
2202.	Potamogeton pectinatus L.	Soltvadkert	1927	Polgár Sándor	DE-soo-01858.jpg
2202.	Potamogeton pectinatus L.	Tarpa	1949	Soó Rezső	DE-soo-01879.jpg
2202.	Potamogeton pectinatus L.	Tata	1925	Boros Ádám	DE-soo-01895.jpg
2202.	Potamogeton pectinatus L.	Tatabánya	1935	Boros Ádám	DE-soo-01863.jpg
2202.	Potamogeton pectinatus L.	Velence	1930	Boros Ádám	DE-soo-01872.jpg

Sorszám / Number	Taxon-név / Taxon-name	Település / Settlement	Év / Year	Gyűjtő / Collector	Fájlnév / File-name
2204.	Potamogeton acutifolius Link	Aggtelek	1928	Boros Ádám	DE-soo-01903.jpg
2204.	Potamogeton acutifolius Link	Barbacs	1946	Boros Ádám	DE-soo-01902.jpg
2204.	Potamogeton acutifolius Link	Fót	1947	Papp József	DE-soo-01906.jpg
2204.	Potamogeton acutifolius Link	Győr	1909	Polgár Sándor	DE-soo-01904.jpg
2204.	Potamogeton acutifolius Link	Győr	1924	Polgár Sándor	DE-soo-01905.jpg
2204.	Potamogeton acutifolius Link	Zákány	1949	Károlyi Árpád	DE-soo-01901.jpg
2206.	Potamogeton trichoides Cham. et Schldtl.	Baja	2009	Sramkó Gábor	DE-soo-01909.jpg
2206.	Potamogeton trichoides Cham. et Schldtl.	Győr	1938	Polgár Sándor	DE-soo-01912.jpg
2206.	Potamogeton trichoides Cham. et Schldtl.	Kesznyéten	2011	Takács Attila	DE-soo-01910.jpg
2207.	Potamogeton pusillus L. em. Fieber	"Velencei-tó"	1892	Entz Margit	DE-soo-01925.jpg
2207.	Potamogeton pusillus L. em. Fieber	Csorna	1925	Polgár Sándor	DE-soo-01923.jpg
2207.	Potamogeton pusillus L. em. Fieber	Fehértó	1909	Polgár Sándor	DE-soo-01922.jpg
2207.	Potamogeton pusillus L. em. Fieber	Győr	1904	Polgár Sándor	DE-soo-01913.jpg
2207.	Potamogeton pusillus L. em. Fieber	Győr	1904	Polgár Sándor	DE-soo-01924.jpg
2207.	Potamogeton pusillus L. em. Fieber	Hajdúnánás	1947	Kállay Gy.	DE-soo-01926.jpg
2207.	Potamogeton pusillus L. em. Fieber	Szabadi	1908	Polgár Sándor	DE-soo-01921.jpg
2208.	Potamogeton berchtoldii Fieber	Bag	1949	Soó Rezső	DE-soo-01918.jpg
2208.	Potamogeton berchtoldii Fieber	Pétfürdő	1927	Boros Ádám	DE-soo-01919.jpg
2209.	Potamogeton crispus L.	Balaton-máriaifürdő	1949	Károlyi Árpád	DE-soo-01786.jpg
2209.	Potamogeton crispus L.	Bátorliget	1928	Soó Rezső	DE-soo-01797.jpg
2209.	Potamogeton crispus L.	Bátorliget	1934	Soó Rezső	DE-soo-01798.jpg
2209.	Potamogeton crispus L.	Budapest	1888	Czakó Kálmán	DE-soo-01780.jpg
2209.	Potamogeton crispus L.	Budapest	1923	Soó Rezső	DE-soo-01794.jpg
2209.	Potamogeton crispus L.	Debrecen	1937	Soó Rezső	DE-soo-01803.jpg
2209.	Potamogeton crispus L.	Debrecen	1948	Soó Rezső	DE-soo-36608.jpg
2209.	Potamogeton crispus L.	Egyek	1934	Máthé Imre	DE-soo-01791.jpg
2209.	Potamogeton crispus L.	Gencsapáti?	-	Visnya Aladár	DE-soo-01793.jpg
2209.	Potamogeton crispus L.	Gulács	2004	Lukács B. András	DE-soo-01778.jpg
2209.	Potamogeton crispus L.	Gulács	2004	Lukács B. András	DE-soo-01779.jpg
2209.	Potamogeton crispus L.	Győr	1904	Polgár Sándor	DE-soo-01783.jpg
2209.	Potamogeton crispus L.	Győr	1904	Polgár Sándor	DE-soo-01805.jpg
2209.	Potamogeton crispus L.	Győr	1919	Polgár Sándor	DE-soo-01782.jpg
2209.	Potamogeton crispus L.	Hajdúbagos	1935	Soó Rezső	DE-soo-01801.jpg
2209.	Potamogeton crispus L.	Hajdúnánás	1937	Igmándy József	DE-soo-01788.jpg
2209.	Potamogeton crispus L.	Hévíz	1951	Felföldy Lajos	DE-soo-01789.jpg
2209.	Potamogeton crispus L.	Kállósemjén	1932	Soó Rezső	DE-soo-01799.jpg
2209.	Potamogeton crispus L.	Konyár	1949	Soó Rezső	DE-soo-01802.jpg
2209.	Potamogeton crispus L.	Lébény	1927	Polgár Sándor	DE-soo-01781.jpg
2209.	Potamogeton crispus L.	Nyírmada	1933	Soó Rezső	DE-soo-01796.jpg
2209.	Potamogeton crispus L.	Nyúl	1903	Polgár Sándor	DE-soo-01784.jpg
2209.	Potamogeton crispus L.	Ócsa	1923	Soó Rezső	DE-soo-01792.jpg
2209.	Potamogeton crispus L.	Szászfű	1952	Jakucs Pál – Ér Lajos	DE-soo-01804.jpg

Sorszám / Number	Taxon-név / Taxon-name	Település / Settlement	Év / Year	Gyűjtő / Collector	Fájlnév / File-name
2209.	Potamogeton crispus L.	Szeged	1943	Timár Lajos	DE-soo-01785.jpg
2209.	Potamogeton crispus L.	Szolnok	1937	Soó Rezső	DE-soo-01795.jpg
2209.	Potamogeton crispus L.	Tarnaszádány	2009	Sramkó Gábor	DE-soo-01777.jpg
2209.	Potamogeton crispus L.	Újfehértó	1936	Soó Rezső	DE-soo-01800.jpg
2209.	Potamogeton crispus L.	Váncsod	1928	Kovács L.	DE-soo-01787.jpg
2210.	Potamogeton perfoliatus L.	Balatonalmádi	1948	Borsos Olga	DE-soo-36607.jpg
2210.	Potamogeton perfoliatus L.	Balatonberény	1930	L. Papp	DE-soo-36609.jpg
2210.	Potamogeton perfoliatus L.	Győr	1903	Polgár Sándor	DE-soo-01772.jpg
2210.	Potamogeton perfoliatus L.	Győr	1903	Polgár Sándor	DE-soo-01773.jpg
2210.	Potamogeton perfoliatus L.	Győr	1913	Polgár Sándor	DE-soo-01771.jpg
2210.	Potamogeton perfoliatus L.	Sárospatak	1938	Hargitai Zoltán	DE-soo-01774.jpg
2210.	Potamogeton perfoliatus L.	Szeged	1943	Timár Lajos	DE-soo-01775.jpg
2211.	Potamogeton gramineus L.	Apátfalva	1947	Timár Lajos	DE-soo-01825.jpg
2211.	Potamogeton gramineus L.	Győr	1903	Polgár Sándor	DE-soo-01819.jpg
2211.	Potamogeton gramineus L.	Győr	1904	Polgár Sándor	DE-soo-01820.jpg
2211.	Potamogeton gramineus L.	Győr	1907	Polgár Sándor	DE-soo-01821.jpg
2211.	Potamogeton gramineus L.	Győr	1908	Polgár Sándor	DE-soo-01818.jpg
2211.	Potamogeton gramineus L.	Kállósején	1932	Soó Rezső	DE-soo-01811.jpg
2211.	Potamogeton gramineus L.	Kiskőrös	1933	Boros Ádám	DE-soo-01815.jpg
2211.	Potamogeton gramineus L.	Kiskőrös	1933	Boros Ádám	DE-soo-01816.jpg
2211.	Potamogeton gramineus L.	Kunpeszér	1933	Boros Ádám	DE-soo-01822.jpg
2211.	Potamogeton gramineus L.	Nagykőrös	1937	Hargitai Zoltán	DE-soo-01823.jpg
2211.	Potamogeton gramineus L.	Nyírmada	1933	Soó Rezső	DE-soo-01810.jpg
2211.	Potamogeton gramineus L.	Nyírmada	1948	Simon Tibor – Jakucs Pál	DE-soo-01813.jpg
2211.	Potamogeton gramineus L.	Örkény	1919	Boros Ádám	DE-soo-01817.jpg
2211.	Potamogeton gramineus L.	Tiszaroff	1937	Soó Rezső	DE-soo-01809.jpg
2212.	Potamogeton lucens L.	"Szigetköz"	1931	Soó Rezső	DE-soo-01848.jpg
2212.	Potamogeton lucens L.	Barbacs	1906	Polgár Sándor	DE-soo-01831.jpg
2212.	Potamogeton lucens L.	Budapest	1923	Soó Rezső	DE-soo-01846.jpg
2212.	Potamogeton lucens L.	Egyek	1934	Máthé Imre	DE-soo-01833.jpg
2212.	Potamogeton lucens L.	Fehértó	1904	Polgár Sándor	DE-soo-01840.jpg
2212.	Potamogeton lucens L.	Győr	1904	Polgár Sándor	DE-soo-01830.jpg
2212.	Potamogeton lucens L.	Hajdúnánás	1935	Ujvárosi Miklós	DE-soo-01834.jpg
2212.	Potamogeton lucens L.	Hajdúnánás	1937	Igmándy József	DE-soo-01837.jpg
2212.	Potamogeton lucens L.	Hortobágy	1947	Kovács B.	DE-soo-01838.jpg
2212.	Potamogeton lucens L.	Ipolyvece	1938	Noga Tibor	DE-soo-01842.jpg
2212.	Potamogeton lucens L.	Miskolc	1929	Soó Rezső	DE-soo-01845.jpg
2212.	Potamogeton lucens L.	Nyírmada	1933	Soó Rezső	DE-soo-01850.jpg
2212.	Potamogeton lucens L.	Pomáz	1909	Kocsis István	DE-soo-01841.jpg
2212.	Potamogeton lucens L.	Pusztamiske	1948	Borsos Olga	DE-soo-01836.jpg
2212.	Potamogeton lucens L.	Szamosszeg	1951	Simon Tibor	DE-soo-01835.jpg
2212.	Potamogeton lucens L.	Szarvas	1947	Soó Rezső	DE-soo-01849.jpg
2212.	Potamogeton lucens L.	Szolnok	1944	Timár Lajos	DE-soo-01839.jpg
2212.	Potamogeton lucens L.	Tiszafüred	1932	Soó Rezső	DE-soo-01851.jpg
2212.	Potamogeton lucens L.	Tiszafüred	1952	Soó Rezső	DE-soo-01844.jpg
2212.	Potamogeton lucens L.	Veresegyház	1917	Boros Ádám	DE-soo-01843.jpg
2212.	Potamogeton lucens L.	Veresegyház	1949	Soó Rezső	DE-soo-01847.jpg
2214.	Potamogeton natans L.	Aggtelek	1903	Polgár Sándor	DE-soo-01723.jpg
2214.	Potamogeton natans L.	Barbacs	1932	Polgár Sándor	DE-soo-01726.jpg

Sorszám / Number	Taxon-név / Taxon-name	Település / Settlement	Év / Year	Gyűjtő / Collector	Fájlnév / File-name
2214.	Potamogeton natans L.	Debrecen	1930	Soó Rezső	DE-soo-01738.jpg
2214.	Potamogeton natans L.	Debrecen	1931	Máthé Imre	DE-soo-01716.jpg
2214.	Potamogeton natans L.	Debrecen	1934	Soó Rezső	DE-soo-01736.jpg
2214.	Potamogeton natans L.	Debrecen	1934	Soó Rezső	DE-soo-01737.jpg
2214.	Potamogeton natans L.	Debrecen	1934	Soó Rezső	DE-soo-01739.jpg
2214.	Potamogeton natans L.	Debrecen	1938	Felföldy Lajos	DE-soo-01717.jpg
2214.	Potamogeton natans L.	Felpéc	1922	Polgár Sándor	DE-soo-01725.jpg
2214.	Potamogeton natans L.	Geszt	1947	Simon Tibor	DE-soo-01718.jpg
2214.	Potamogeton natans L.	Győr	1904	Polgár Sándor	DE-soo-01724.jpg
2214.	Potamogeton natans L.	Hajdúnánás	1935	Soó Rezső	DE-soo-01708.jpg
2214.	Potamogeton natans L.	Kállósemjén	1934	Soó Rezső	DE-soo-01710.jpg
2214.	Potamogeton natans L.	Kám	1929	Polgár Sándor	DE-soo-01722.jpg
2214.	Potamogeton natans L.	Lesenceistvánd	1925	Polgár Sándor	DE-soo-01721.jpg
2214.	Potamogeton natans L.	Nyírbogát	1922	Boros Ádám	DE-soo-01728.jpg
2214.	Potamogeton natans L.	Nyírmada	1933	Soó Rezső	DE-soo-01707.jpg
2214.	Potamogeton natans L.	Nyírmada	1933	Soó Rezső	DE-soo-36606.jpg
2214.	Potamogeton natans L.	Pilisszentlászló	1917	Trautmann Róbert	DE-soo-01730.jpg
2214.	Potamogeton natans L.	Putnok	1950	Soó Rezső	DE-soo-01712.jpg
2214.	Potamogeton natans L.	Somogyszob	1922	Boros Ádám	DE-soo-01729.jpg
2214.	Potamogeton natans L.	Szamosszeg	1951	Simon Tibor	DE-soo-01719.jpg
2214.	Potamogeton natans L.	Tarnazsadány	2009	Sramkó Gábor	DE-soo-01764.jpg
2214.	Potamogeton natans L.	Tarpa	1949	Soó Rezső	DE-soo-01709.jpg
2214.	Potamogeton natans L.	Tivadar	1948	Simon Tibor – Jakucs Pál	DE-soo-01720.jpg
2215.	Potamogeton coloratus Hornem.	Budapest	1887	Czakó Kálmán	DE-soo-01740.jpg
2215.	Potamogeton coloratus Hornem.	Budapest	1923	Soó Rezső	DE-soo-01742.jpg
2215.	Potamogeton coloratus Hornem.	Pápa	1927	Polgár Sándor	DE-soo-01744.jpg
2216.	Potamogeton nodosus Poir.	Almásneszmély	1942	Boros Ádám	DE-soo-01753.jpg
2216.	Potamogeton nodosus Poir.	Barcs	1923	Boros Ádám	DE-soo-01752.jpg
2216.	Potamogeton nodosus Poir.	Gyomaendrőd	1947	Soó Rezső	DE-soo-01757.jpg
2216.	Potamogeton nodosus Poir.	Győr	1919	Polgár Sándor	DE-soo-01751.jpg
2216.	Potamogeton nodosus Poir.	Győr	1920	Polgár Sándor	DE-soo-01749.jpg
2216.	Potamogeton nodosus Poir.	Győr	-	Polgár Sándor	DE-soo-01746.jpg
2216.	Potamogeton nodosus Poir.	Kistapolca	1927	Boros Ádám	DE-soo-01755.jpg
2216.	Potamogeton nodosus Poir.	Lesenceistvánd	1925	Polgár Sándor	DE-soo-01750.jpg
2216.	Potamogeton nodosus Poir.	Olcsvaapáti	1951	Simon Tibor	DE-soo-01759.jpg
2216.	Potamogeton nodosus Poir.	Tapolca	1928	Soó Rezső	DE-soo-01758.jpg
2216.	Potamogeton nodosus Poir.	Tatabánya	1935	Boros Ádám	DE-soo-01754.jpg
2216.	Potamogeton nodosus Poir.	Zalakomár	1949	Károlyi Árpád	DE-soo-01760.jpg
2217.	Groenlandia densa (L.) Fourr.	Dunakiliti	1920	Boros Ádám	DE-soo-01766.jpg
2218.	Zannichellia palustris L.	Balatonfüred	1946	Felföldy Lajos	DE-soo-01940.jpg
2218.	Zannichellia palustris L.	Budapest	1915	Degen Árpád	DE-soo-01942.jpg
2218.	Zannichellia palustris L.	Farmos	1933	Boros Ádám	DE-soo-01948.jpg
2218.	Zannichellia palustris L.	Gödöllő	1922	Soó Rezső	DE-soo-01950.jpg
2218.	Zannichellia palustris L.	Győr	1926	Polgár Sándor	DE-soo-01945.jpg
2218.	Zannichellia palustris L.	Hajdúnánás	1942	Kállay Gy.	DE-soo-01941.jpg
2218.	Zannichellia palustris L.	Leányvár	1946	Boros Ádám	DE-soo-01936.jpg
2218.	Zannichellia palustris L.	Nagykálló	1926	Boros Ádám	DE-soo-01937.jpg
2218.	Zannichellia palustris L.	Nyúl	1914	Polgár Sándor	DE-soo-01946.jpg
2218.	Zannichellia palustris L.	Órbottyán	1916	Trautmann Róbert	DE-soo-01939.jpg

Sorszám / Number	Taxon-név / Taxon-name	Település / Settlement	Év / Year	Gyűjtő / Collector	Fájlnév / File-name
2218.	Zannichellia palustris L.	Pákozd	1941	Boros Ádám	DE-soo-01949.jpg
2218.	Zannichellia palustris L.	Pápa	1927	Polgár Sándor	DE-soo-01947.jpg
2218.	Zannichellia palustris L.	Tapolca	1931	Soó Rezső	DE-soo-01938.jpg
2218.	Zannichellia palustris L.	Tata	1911	Kocsis István	DE-soo-01943.jpg
2219.	Najas marina L.	Aszófő	1949	Simon Tibor	DE-soo-01953.jpg
2219.	Najas marina L.	Balatonederics	1923	Boros Ádám	DE-soo-01955.jpg
2219.	Najas marina L.	Budapest	1946	Kárpáti Zoltán	DE-soo-01956.jpg
2219.	Najas marina L.	Cigánd	1920	Boros Ádám	DE-soo-01957.jpg
2219.	Najas marina L.	Csorna	1931	Kárpáti Zoltán	DE-soo-36611.jpg
2219.	Najas marina L.	Győr	1912	Polgár Sándor	DE-soo-01958.jpg
2219.	Najas marina L.	Hajdúnánás	2012	Takács Attila	DE-soo-36943.jpg
2219.	Najas marina L.	Kállósemjén	1948	Simon Tibor	DE-soo-01952.jpg
2219.	Najas marina L.	Koroncó	1921	Polgár Sándor	DE-soo-01960.jpg
2219.	Najas marina L.	Pákozd	1942	Boros Ádám	DE-soo-01961.jpg
2219.	Najas marina L.	Ráckeve	1919	Boros Ádám	DE-soo-01954.jpg
2219.	Najas marina L.	Tiszalúc	2011	Takács Attila	DE-soo-01951.jpg
2220.	Najas minor All.	Barcs	1923	Boros Ádám	DE-soo-01965.jpg
2220.	Najas minor All.	Budapest	1921	Boros Ádám	DE-soo-01962.jpg
2220.	Najas minor All.	Budapest	1946	Boros Ádám	DE-soo-01963.jpg
2220.	Najas minor All.	Budapest	1946	Kárpáti Zoltán	DE-soo-01964.jpg
2220.	Najas minor All.	Csorna	1931	Kárpáti Zoltán	DE-soo-01972.jpg
2220.	Najas minor All.	Geszt	1947	Simon Tibor	DE-soo-01970.jpg
2220.	Najas minor All.	Győr	1908	Polgár Sándor	DE-soo-01968.jpg
2220.	Najas minor All.	Győr	1909	Polgár Sándor	DE-soo-01967.jpg
2220.	Najas minor All.	Győr	1933	Polgár Sándor	DE-soo-01966.jpg
2220.	Najas minor All.	Kalocsa	1877	Haynald Lajos	DE-soo-01969.jpg
2220.	Najas minor All.	Nyírmada	1948	Simon Tibor – Jakucs Pál	DE-soo-01971.jpg
2222.	Gagea pratensis (Pers.) Dumort.	Abaújszántó	2006	Sramkó Gábor	DE-soo-08546.jpg
2222.	Gagea pratensis (Pers.) Dumort.	Bagamér	1933	Soó Rezső	DE-soo-08556.jpg
2222.	Gagea pratensis (Pers.) Dumort.	Bátorliget	1934	Soó Rezső	DE-soo-08558.jpg
2222.	Gagea pratensis (Pers.) Dumort.	Bódvaszilas	1951	Jakucs Pál – Ér Lajos – Kulcsár Gábor	DE-soo-08553.jpg
2222.	Gagea pratensis (Pers.) Dumort.	Bódvaszilas	1951	Jakucs Pál – Ér Lajos – Kulcsár Gábor	DE-soo-08554.jpg
2222.	Gagea pratensis (Pers.) Dumort.	Debrecen	1931	Soó Rezső	DE-soo-36681.jpg
2222.	Gagea pratensis (Pers.) Dumort.	Debrecen	1932	Soó Rezső	DE-soo-08562.jpg
2222.	Gagea pratensis (Pers.) Dumort.	Debrecen	1934	Soó Rezső	DE-soo-08561.jpg
2222.	Gagea pratensis (Pers.) Dumort.	Győr	1906	Polgár Sándor	DE-soo-08555.jpg
2222.	Gagea pratensis (Pers.) Dumort.	Győr	1918	Polgár Sándor	DE-soo-08548.jpg
2222.	Gagea pratensis (Pers.) Dumort.	Hajdú- böszörmény	1932	Soó Rezső	DE-soo-08560.jpg
2222.	Gagea pratensis (Pers.) Dumort.	Hajdú- böszörmény	1934	Soó Rezső	DE-soo-08563.jpg
2222.	Gagea pratensis (Pers.) Dumort.	Hajdúnánás	1935	Ujvárosi Miklós	DE-soo-08559.jpg
2222.	Gagea pratensis (Pers.) Dumort.	Hencida	1927	Kovács L.	DE-soo-08550.jpg
2222.	Gagea pratensis (Pers.) Dumort.	Monok	2003	Molnár Csaba	DE-soo-08547.jpg
2222.	Gagea pratensis (Pers.) Dumort.	Taktabáj	2010	Takács Attila	DE-soo-08545.jpg
2222.	Gagea pratensis (Pers.) Dumort.	Téglás	1937	Máthé Imre	DE-soo-08564.jpg
2222.	Gagea pratensis (Pers.) Dumort.	Tiszavasvári	1949	Igmándy József	DE-soo-08549.jpg
2222.	Gagea pratensis (Pers.) Dumort.	Újszász	2002	Molnár Csaba	DE-soo-08565.jpg

Sorszám / Number	Taxon-név / Taxon-name	Település / Settlement	Év / Year	Gyűjtő / Collector	Fájlnév / File-name
2223.	<i>Gagea lutea</i> (L.) Ker Gawl.	"Pilis"	1961	Babai Ágnes	DE-soo-08572.jpg
2223.	<i>Gagea lutea</i> (L.) Ker Gawl.	Aszófő	1946	Felföldy Lajos	DE-soo-08578.jpg
2223.	<i>Gagea lutea</i> (L.) Ker Gawl.	Csengersima	2008	Sramkó Gábor	DE-soo-08567.jpg
2223.	<i>Gagea lutea</i> (L.) Ker Gawl.	Csesznek	1925	Polgár Sándor	DE-soo-08580.jpg
2223.	<i>Gagea lutea</i> (L.) Ker Gawl.	Eplény	1931	Polgár Sándor	DE-soo-08581.jpg
2223.	<i>Gagea lutea</i> (L.) Ker Gawl.	Girincs	2011	Takács Attila	DE-soo-08566.jpg
2223.	<i>Gagea lutea</i> (L.) Ker Gawl.	Háromhuta	1939	Soó Rezső	DE-soo-08571.jpg
2223.	<i>Gagea lutea</i> (L.) Ker Gawl.	Jósvafő	1949	Jakucs Pál	DE-soo-08577.jpg
2223.	<i>Gagea lutea</i> (L.) Ker Gawl.	Lispezsentadorján	1948	Károlyi Árpád	DE-soo-08576.jpg
2223.	<i>Gagea lutea</i> (L.) Ker Gawl.	Miskolc	1949	Jakucs Pál	DE-soo-08584.jpg
2223.	<i>Gagea lutea</i> (L.) Ker Gawl.	Nagykovácsi	1949	Soó Rezső	DE-soo-08573.jpg
2223.	<i>Gagea lutea</i> (L.) Ker Gawl.	Sajólad	2010	Takács Attila	DE-soo-08568.jpg
2223.	<i>Gagea lutea</i> (L.) Ker Gawl.	Zirc	-	-	DE-soo-36682.jpg
2224.	<i>Gagea minima</i> (L.) Ker Gawl.	Budapest	1948	Kárpáti Zoltán	DE-soo-08604.jpg
2224.	<i>Gagea minima</i> (L.) Ker Gawl.	Budapest	1949	Simon Tibor	DE-soo-08600.jpg
2224.	<i>Gagea minima</i> (L.) Ker Gawl.	Girincs	2011	Takács Attila	DE-soo-08598.jpg
2224.	<i>Gagea minima</i> (L.) Ker Gawl.	Hejőbába	2010	Takács Attila	DE-soo-08599.jpg
2224.	<i>Gagea minima</i> (L.) Ker Gawl.	Nagyharsány	1923	Boros Ádám	DE-soo-08602.jpg
2224.	<i>Gagea minima</i> (L.) Ker Gawl.	Pilisszántó	1943	Kárpáti Zoltán	DE-soo-08601.jpg
2224.	<i>Gagea minima</i> (L.) Ker Gawl.	Sajólad	2010	Takács Attila	DE-soo-08599.jpg
2224.	<i>Gagea minima</i> (L.) Ker Gawl.	Várgesztes	1932	Polgár Sándor	DE-soo-08603.jpg
2225.	<i>Gagea pusilla</i> (F.W. Schmidt) Schult. et Schult. f.	Aszófő	1946	Felföldy Lajos	DE-soo-08587.jpg
2225.	<i>Gagea pusilla</i> (F.W. Schmidt) Schult. et Schult. f.	Aszófő	1951	Felföldy Lajos	DE-soo-08593.jpg
2225.	<i>Gagea pusilla</i> (F.W. Schmidt) Schult. et Schult. f.	Bekecs	2003	Molnár Csaba	DE-soo-08586.jpg
2225.	<i>Gagea pusilla</i> (F.W. Schmidt) Schult. et Schult. f.	Budapest	1922	Soó Rezső	DE-soo-08595.jpg
2225.	<i>Gagea pusilla</i> (F.W. Schmidt) Schult. et Schult. f.	Debrecen	1931	Soó Rezső	DE-soo-08591.jpg
2225.	<i>Gagea pusilla</i> (F.W. Schmidt) Schult. et Schult. f.	Debrecen	1932	Máthé Imre	DE-soo-08592.jpg
2225.	<i>Gagea pusilla</i> (F.W. Schmidt) Schult. et Schult. f.	Debrecen	1939	Felföldy Lajos	DE-soo-08594.jpg
2225.	<i>Gagea pusilla</i> (F.W. Schmidt) Schult. et Schult. f.	Debrecen	1948	Kovács B.	DE-soo-08588.jpg
2225.	<i>Gagea pusilla</i> (F.W. Schmidt) Schult. et Schult. f.	Derekegyház	2008	Gulyás Gergely	DE-soo-36683.jpg
2225.	<i>Gagea pusilla</i> (F.W. Schmidt) Schult. et Schult. f.	Győr	1902	Polgár Sándor	DE-soo-36684.jpg
2225.	<i>Gagea pusilla</i> (F.W. Schmidt) Schult. et Schult. f.	Győr	1905	Polgár Sándor	DE-soo-08597.jpg
2225.	<i>Gagea pusilla</i> (F.W. Schmidt) Schult. et Schult. f.	Hajdúnánás	1930	Igmándy József	DE-soo-08589.jpg
2225.	<i>Gagea pusilla</i> (F.W. Schmidt) Schult. et Schult. f.	Hajdúszoboszló	1938	Fäller	DE-soo-08590.jpg
2225.	<i>Gagea pusilla</i> (F.W. Schmidt) Schult. et Schult. f.	Sormás	1948	Károlyi Árpád	DE-soo-08596.jpg
2225.	<i>Gagea pusilla</i> (F.W. Schmidt) Schult. et Schult. f.	Szerencs	2003	Molnár Csaba	DE-soo-08585.jpg
2226.	<i>Gagea spathacea</i> (Hayne) Salisb.	Beregdaróc	1952	Kulcsár Gábor	DE-soo-08609.jpg
2226.	<i>Gagea spathacea</i> (Hayne) Salisb.	Beregdaróc	1953	Simon Tibor – Helmeczy Balázs	DE-soo-08607.jpg

Sorszám / Number	Taxon-név / Taxon-name	Település / Settlement	Év / Year	Gyűjtő / Collector	Fájlnév / File-name
2227.	<i>Gagea villosa</i> (M. Bieb.) Duby	Győr	1934	Polgár Sándor	DE-soo-08618.jpg
2227.	<i>Gagea villosa</i> (M. Bieb.) Duby	Kazár	1936	Dornyay Béla	DE-soo-08615.jpg
2227.	<i>Gagea villosa</i> (M. Bieb.) Duby	Lenti	1948	Károlyi Árpád	DE-soo-08620.jpg
2227.	<i>Gagea villosa</i> (M. Bieb.) Duby	Pomáz	1920	Degen Árpád	DE-soo-08617.jpg
2227.	<i>Gagea villosa</i> (M. Bieb.) Duby	Sopron	1951	Tallós Pál	DE-soo-08619.jpg
2228.	<i>Gagea bohemica</i> (Zauschn.) Schult. et Schult. f.	Pomáz	1920	Andrasovszky József	DE-soo-08624.jpg
2228.	<i>Gagea bohemica</i> (Zauschn.) Schult. et Schult. f.	Pomáz	1946	Boros Ádám	DE-soo-08626.jpg
2228.	<i>Gagea bohemica</i> (Zauschn.) Schult. et Schult. f.	Pomáz	1947	Kárpáti Zoltán	DE-soo-08627.jpg
2230.	<i>Erythronium dens-canis</i> L.	Apátistvánfalva	1948	Papp József	DE-soo-08921.jpg
2230.	<i>Erythronium dens-canis</i> L.	Lispezsentadorján	1948	Károlyi Árpád	DE-soo-08923.jpg
2230.	<i>Erythronium dens-canis</i> L.	Szentgotthárd	1927	Gáyer Gyula	DE-soo-08927.jpg
2230.	<i>Erythronium dens-canis</i> L.	Szentgotthárd	1933	-	DE-soo-36695.jpg
2233.	<i>Fritillaria meleagris</i> L.	Garbolc	1953	Simon Tibor – Kulcsár Gábor	DE-soo-08909.jpg
2233.	<i>Fritillaria meleagris</i> L.	Ikervár	1923	Gáyer Gyula – E. Mályusz	DE-soo-08913.jpg
2233.	<i>Fritillaria meleagris</i> L.	Lenti	1948	Károlyi Árpád	DE-soo-08903.jpg
2233.	<i>Fritillaria meleagris</i> L.	Sátoraljaújhely	1930	Egey Antal	DE-soo-08911.jpg
2233.	<i>Fritillaria meleagris</i> L.	Sátoraljaújhely	1930	Egey Antal	DE-soo-36694.jpg
2233.	<i>Fritillaria meleagris</i> L.	Szászfalva	1952	Jakucs Pál – Ér Lajos	DE-soo-08908.jpg
2233.	<i>Fritillaria meleagris</i> L.	Túrlicse	1953	Simon Tibor – Kulcsár Gábor	DE-soo-08905.jpg
2233.	<i>Fritillaria meleagris</i> L.	Vasvár	1950	Károlyi Árpád	DE-soo-08906.jpg
2235.	<i>Lilium martagon</i> L.	Bátorliget	1928	Soó Rezső	DE-soo-08883.jpg
2235.	<i>Lilium martagon</i> L.	Bátorliget	1932	Soó Rezső	DE-soo-08885.jpg
2235.	<i>Lilium martagon</i> L.	Budakeszi	1913	Filarszky Nándor – Timkó György	DE-soo-08884.jpg
2235.	<i>Lilium martagon</i> L.	Budapest	1947	Soó Rezső	DE-soo-08886.jpg
2235.	<i>Lilium martagon</i> L.	Budapest	1953	Borsos Olga	DE-soo-08897.jpg
2235.	<i>Lilium martagon</i> L.	Csesznek	1929	Polgár Sándor	DE-soo-08898.jpg
2235.	<i>Lilium martagon</i> L.	Gyöngyös	1922	Soó Rezső	DE-soo-08888.jpg
2235.	<i>Lilium martagon</i> L.	Jósvafő	1948	Simon Tibor – Pólya László – Baráth Zoltán	DE-soo-08893.jpg
2235.	<i>Lilium martagon</i> L.	Kisgyőr	1938	Soó Rezső	DE-soo-08892.jpg
2235.	<i>Lilium martagon</i> L.	Mátrászentimre	1938	Felföldy Lajos	DE-soo-08894.jpg
2235.	<i>Lilium martagon</i> L.	Miskolc	1929	Soó Rezső	DE-soo-08889.jpg
2235.	<i>Lilium martagon</i> L.	Nagyvisnyó	1934	Igmándy József	DE-soo-08895.jpg
2235.	<i>Lilium martagon</i> L.	Nagyvisnyó	1953	Vozáry Elemér	DE-soo-08887.jpg
2235.	<i>Lilium martagon</i> L.	Somlónásárhely	1953	Kulcsár Gábor – Vozáry Elemér	DE-soo-08896.jpg
2235.	<i>Lilium martagon</i> L.	Tarcal	1933	Soó Rezső	DE-soo-08891.jpg
2238.	<i>Sternbergia colchiciflora</i> Waldst. et Kit.	Budaörs	1945	Boros Ádám	DE-soo-09272.jpg
2238.	<i>Sternbergia colchiciflora</i> Waldst. et Kit.	Budapest	1878	Bohatsch, Ferdinand	DE-soo-09275.jpg
2238.	<i>Sternbergia colchiciflora</i> Waldst. et Kit.	Budapest	1884	Czakó Kálmán	DE-soo-09269.jpg
2238.	<i>Sternbergia colchiciflora</i> Waldst. et Kit.	Budapest	1913	Filarszky Nándor – Kümmerle J. Béla	DE-soo-09274.jpg
2238.	<i>Sternbergia colchiciflora</i> Waldst. et Kit.	Budapest	1921	Soó Rezső	DE-soo-09273.jpg

Sorszám / Number	Taxon-név / Taxon-name	Település / Settlement	Év / Year	Gyűjtő / Collector	Fájlnév / File-name
2238.	<i>Sternbergia colchiciflora</i> Waldst. et Kit.	Budapest	1943	Kárpáti Zoltán	DE-soo-09271.jpg
2238.	<i>Sternbergia colchiciflora</i> Waldst. et Kit.	Budapest	1944	Kárpáti Zoltán	DE-soo-09270.jpg
2239.	<i>Leucojum vernum</i> L.	Beregdaróc	1953	Simon Tibor – Kulcsár Gábor	DE-soo-36713.jpg
2239.	<i>Leucojum vernum</i> L.	Lenti	1949	Károlyi Árpád	DE-soo-09266.jpg
2240.	<i>Leucojum aestivum</i> L.	Bátorliget	1942	Máthé Imre	DE-soo-09253.jpg
2240.	<i>Leucojum aestivum</i> L.	Budapest	1913	Rosemberszky Ödön	DE-soo-09262.jpg
2240.	<i>Leucojum aestivum</i> L.	Győr	1939	Polgár Sándor	DE-soo-09256.jpg
2240.	<i>Leucojum aestivum</i> L.	Mosonszolnok	1932	Zólyomi Bálint	DE-soo-09257.jpg
2240.	<i>Leucojum aestivum</i> L.	Sárospatak	1938	Soó Rezső – Hargitai Zoltán	DE-soo-09263.jpg
2240.	<i>Leucojum aestivum</i> L.	Sárospatak	1938	Soó Rezső	DE-soo-09260.jpg
2240.	<i>Leucojum aestivum</i> L.	Szigetújfalu	1943	Kárpáti Zoltán	DE-soo-09258.jpg
2240.	<i>Leucojum aestivum</i> L.	Tákos	1948	Pólya László – Simon Tibor – Jakucs Pál	DE-soo-09251.jpg
2240.	<i>Leucojum aestivum</i> L.	Tákos	1951	Simon Tibor – Jakucs Pál – Kulcsár Gábor	DE-soo-09252.jpg
2240.	<i>Leucojum aestivum</i> L.	Tarpa	1949	Soó Rezső	DE-soo-09259.jpg
2240.	<i>Leucojum aestivum</i> L.	Tarpa	1952	Simon Tibor – Jakucs Pál – Kulcsár Gábor	DE-soo-09250.jpg
2240.	<i>Leucojum aestivum</i> L.	Tiszafüred	1932	Soó Rezső	DE-soo-09261.jpg
2240.	<i>Leucojum aestivum</i> L.	Tiszalök	1930	Igmándy József	DE-soo-09254.jpg
2241.	<i>Galanthus nivalis</i> L.	Alsótelekes	2012	Horváth Orsolya	DE-soo-37068.jpg
2241.	<i>Galanthus nivalis</i> L.	Ásványráró	1912	Polgár Sándor	DE-soo-09238.jpg
2241.	<i>Galanthus nivalis</i> L.	Aszófő	1946	Felföldy Lajos	DE-soo-09234.jpg
2241.	<i>Galanthus nivalis</i> L.	Beregdaróc	1952	Kulcsár Gábor	DE-soo-09233.jpg
2241.	<i>Galanthus nivalis</i> L.	Bódvaszilás	1951	Jakucs Pál – Ér Lajos – Kulcsár Gábor	DE-soo-09242.jpg
2241.	<i>Galanthus nivalis</i> L.	Budapest	1906	Kocsis István	DE-soo-09247.jpg
2241.	<i>Galanthus nivalis</i> L.	Dunavecse	1930	Palik Piroska	DE-soo-36712.jpg
2241.	<i>Galanthus nivalis</i> L.	Eplény	1931	Polgár Sándor	DE-soo-09237.jpg
2241.	<i>Galanthus nivalis</i> L.	Kács	1937	Pencz.	DE-soo-09236.jpg
2241.	<i>Galanthus nivalis</i> L.	Pogányszentpéter	1949	Károlyi Árpád	DE-soo-09241.jpg
2241.	<i>Galanthus nivalis</i> L.	Sopron	1945	Igmándy József	DE-soo-09235.jpg
2241.	<i>Galanthus nivalis</i> L.	Szár	1949	Soó Rezső	DE-soo-09246.jpg
2241.	<i>Galanthus nivalis</i> L.	Tarpa	1951	Simon Tibor – Jakucs Pál	DE-soo-09244.jpg
2241.	<i>Galanthus nivalis</i> L.	Tokaj	2009	Takács Attila	DE-soo-09232.jpg
2241.	<i>Galanthus nivalis</i> L.	Vászoly	1951	Felföldy Lajos	DE-soo-09245.jpg
2246.	<i>Tamus communis</i> L.	Kallósd	1953	Pócs Tamás	DE-soo-09287.jpg
2246.	<i>Tamus communis</i> L.	Kaszó	1923	Boros Ádám	DE-soo-09288.jpg
2246.	<i>Tamus communis</i> L.	Nagykanizsa	1949	Károlyi Árpád	DE-soo-09286.jpg
2246.	<i>Tamus communis</i> L.	Pécs	1915	Andrasovszky József	DE-soo-09289.jpg
2246.	<i>Tamus communis</i> L.	Pécs	1925	-	DE-soo-36714.jpg
2246.	<i>Tamus communis</i> L.	Pécs	1936	Soó Rezső	DE-soo-09285.jpg
2246.	<i>Tamus communis</i> L.	Rezi	1953	Borsos Olga	DE-soo-09283.jpg
2251.	<i>Iris pseudacorus</i> L.	Békésszentandrás	1947	Soó Rezső	DE-soo-09382.jpg
2251.	<i>Iris pseudacorus</i> L.	Debrecen	1934	Soó Rezső	DE-soo-36720.jpg
2251.	<i>Iris pseudacorus</i> L.	Farmos	1928	Rosemberszky Ödön	DE-soo-36719.jpg
2251.	<i>Iris pseudacorus</i> L.	Hajdúnánás	1935	Ujvárosi Miklós	DE-soo-36718.jpg
2251.	<i>Iris pseudacorus</i> L.	Hencida	1928	Kovács L.	DE-soo-09378.jpg

Sorszám / Number	Taxon-név / Taxon-name	Település / Settlement	Év / Year	Gyűjtő / Collector	Fájlnév / File-name
2251.	Iris pseudacorus L.	Ipolyvece	1938	Noga Tibor	DE-soo-09385.jpg
2251.	Iris pseudacorus L.	Kállósemjén	1932	Soó Rezső	DE-soo-09384.jpg
2251.	Iris pseudacorus L.	Tarpa	1948	Pólya László – Simon Tibor – Jakucs Pál	DE-soo-09380.jpg
2251.	Iris pseudacorus L.	Tiszavasvári	1949	Igmándy József	DE-soo-09379.jpg
2252.	Iris graminea L.	Eplény	1932	Polgár Sándor	DE-soo-09408.jpg
2252.	Iris graminea L.	Isztimér	1949	Soó Rezső	DE-soo-09413.jpg
2252.	Iris graminea L.	Miskolc	1935	Soó Rezső	DE-soo-09409.jpg
2252.	Iris graminea L.	Pécs	1935	Soó Rezső	DE-soo-09411.jpg
2252.	Iris graminea L.	Vászoly	1951	Felföldy Lajos – Zsolt János	DE-soo-09407.jpg
2252.	Iris graminea L.	Zebegény	1947	Soó Rezső	DE-soo-09412.jpg
2252.	Iris graminea L.	Zirc	-	-	DE-soo-09406.jpg
2253.	Iris spuria L.	Bugyi	1929	Lengyel Géza	DE-soo-09402.jpg
2253.	Iris spuria L.	Győr	1931	Polgár Sándor	DE-soo-09401.jpg
2253.	Iris spuria L.	Pápakovácsi	1951	Tallós Pál	DE-soo-09399.jpg
2254.	Iris sibirica L.	Bátorliget	1932	Soó Rezső	DE-soo-09396.jpg
2254.	Iris sibirica L.	Bódvaszilas	1933	Hulják János	DE-soo-09391.jpg
2254.	Iris sibirica L.	Dabas	1951	Simon Tibor – Borsos Olga	DE-soo-09388.jpg
2254.	Iris sibirica L.	Dabas	1961	Babai Ágnes	DE-soo-09389.jpg
2254.	Iris sibirica L.	Gönyű	1918	Polgár Sándor	DE-soo-09393.jpg
2254.	Iris sibirica L.	Győr	1915	Polgár Sándor	DE-soo-09394.jpg
2254.	Iris sibirica L.	Kőszeg	1938	Soó Rezső	DE-soo-09398.jpg
2254.	Iris sibirica L.	Tatárszentgyörgy	1950	Soó Rezső	DE-soo-09397.jpg
2254.	Iris sibirica L.	Telkibánya	1938	Hulják János	DE-soo-09392.jpg
2254.	Iris sibirica L.	Uzsa	1950	Felföldy Lajos	DE-soo-09395.jpg
2255.	Iris arenaria Waldst. et Kit.	Csákvár	1933	Polgár Sándor	DE-soo-09344.jpg
2255.	Iris arenaria Waldst. et Kit.	Debrecen	1933	Soó Rezső	DE-soo-09351.jpg
2255.	Iris arenaria Waldst. et Kit.	Debrecen	1933	Soó Rezső	DE-soo-09353.jpg
2255.	Iris arenaria Waldst. et Kit.	Debrecen	1947	Soó Rezső	DE-soo-09352.jpg
2255.	Iris arenaria Waldst. et Kit.	Farmos	1923	Soó Rezső	DE-soo-09347.jpg
2255.	Iris arenaria Waldst. et Kit.	Győr	1916	Polgár Sándor	DE-soo-09343.jpg
2255.	Iris arenaria Waldst. et Kit.	Győr	1924	Zólyomi Bálint	DE-soo-09345.jpg
2255.	Iris arenaria Waldst. et Kit.	Hajdúsámson	1932	Soó Rezső	DE-soo-09348.jpg
2255.	Iris arenaria Waldst. et Kit.	Nyíracsád	1931	Soó Rezső	DE-soo-09349.jpg
2255.	Iris arenaria Waldst. et Kit.	Nyíradony	1937	Soó Rezső	DE-soo-09350.jpg
2255.	Iris arenaria Waldst. et Kit.	Szigetcsép	1948	Kárpáti Zoltán	DE-soo-09340.jpg
2256.	Iris pumila L.	Aszófő	1951	Felföldy Lajos	DE-soo-09322.jpg
2256.	Iris pumila L.	Budapest	1913	Kümmerle J. Béla	DE-soo-09324.jpg
2256.	Iris pumila L.	Budapest	1913	Kümmerle J. Béla – Timkó György	DE-soo-09333.jpg
2256.	Iris pumila L.	Budapest	1949	Simon Tibor	DE-soo-09334.jpg
2256.	Iris pumila L.	Farmos	1923	Soó Rezső	DE-soo-09328.jpg
2256.	Iris pumila L.	Győr	1906	Polgár Sándor	DE-soo-09325.jpg
2256.	Iris pumila L.	Miskolc	1937	Soó Rezső	DE-soo-09327.jpg
2256.	Iris pumila L.	Nagykovácsi	1949	Soó Rezső	DE-soo-09329.jpg
2256.	Iris pumila L.	Nagykovácsi	1949	Soó Rezső	DE-soo-09330.jpg
2256.	Iris pumila L.	Pécsely	1951	Felföldy Lajos	DE-soo-09326.jpg
2256.	Iris pumila L.	Pécsvárad	1936	Soó Rezső	DE-soo-09331.jpg

Sorszám / Number	Taxon-név / Taxon-name	Település / Settlement	Év / Year	Gyűjtő / Collector	Fájlnév / File-name
2256.	<i>Iris pumila</i> L.	Szár	1949	Soó Rezső	DE-soo-09332.jpg
2256.	<i>Iris pumila</i> L.	Szár	1949	Soó Rezső	DE-soo-36717.jpg
2256.	<i>Iris pumila</i> L.	Tihany	1928	Soó Rezső	DE-soo-09335.jpg
2259.	<i>Iris aphylla</i> L.	Bátorliget	1932	Soó Rezső	DE-soo-09362.jpg
2259.	<i>Iris aphylla</i> L.	Debrecen	1932	Soó Rezső	DE-soo-09358.jpg
2259.	<i>Iris aphylla</i> L.	Debrecen	1937	Felföldy Lajos	DE-soo-09357.jpg
2259.	<i>Iris aphylla</i> L.	Erdőbénye	1940	Hulják János	DE-soo-09359.jpg
2259.	<i>Iris aphylla</i> L.	Hajdúsámson	1932	Soó Rezső	DE-soo-09360.jpg
2259.	<i>Iris aphylla</i> L.	Penészlek	1932	Soó Rezső	DE-soo-09361.jpg
2259.	<i>Iris aphylla</i> L.	Tállya	1936	Jávorka Sándor	DE-soo-09356.jpg
2260.	<i>Iris variegata</i> L.	Badacsonytomaj	1928	Soó Rezső	DE-soo-09372.jpg
2260.	<i>Iris variegata</i> L.	Bélapátfalva	1948	Simon Tibor – Pólya László – Jakucs Pál	DE-soo-09368.jpg
2260.	<i>Iris variegata</i> L.	Bélapátfalva	1948	Simon Tibor – Pólya László – Jakucs Pál	DE-soo-09369.jpg
2260.	<i>Iris variegata</i> L.	Budapest	1947	Soó Rezső	DE-soo-09363.jpg
2260.	<i>Iris variegata</i> L.	Dudar	1927	Polgár Sándor	DE-soo-09364.jpg
2260.	<i>Iris variegata</i> L.	Eplény	1932	Polgár Sándor	DE-soo-09374.jpg
2260.	<i>Iris variegata</i> L.	Gödöllő	1922	Soó Rezső	DE-soo-09371.jpg
2260.	<i>Iris variegata</i> L.	Ipolyvece	1938	Noga Tibor	DE-soo-09376.jpg
2260.	<i>Iris variegata</i> L.	Márianosztra	1949	Papp József	DE-soo-09366.jpg
2260.	<i>Iris variegata</i> L.	Pécs	1925	Soó Rezső	DE-soo-09373.jpg
2260.	<i>Iris variegata</i> L.	Sormás	1949	Károlyi Árpád	DE-soo-09367.jpg
2260.	<i>Iris variegata</i> L.	Tarjánpuszta	1912	Polgár Sándor	DE-soo-09365.jpg
2260.	<i>Iris variegata</i> L.	Tokaj	1947	Soó Rezső	DE-soo-09370.jpg
2260.	<i>Iris variegata</i> L.	Villány	1915	Andrasovszky József	DE-soo-09375.jpg
2261.	<i>Crocus reticulatus</i> Steven	Debrecen	1932	Soó Rezső	DE-soo-09317.jpg
2261.	<i>Crocus reticulatus</i> Steven	Debrecen	1932	Soó Rezső	DE-soo-09319.jpg
2261.	<i>Crocus reticulatus</i> Steven	Debrecen	1948	Borsos Olga – Simon Tibor – Jakucs Pál	DE-soo-36716.jpg
2261.	<i>Crocus reticulatus</i> Steven	Szeged	1929	Győrffy István	DE-soo-09315.jpg
2261.	<i>Crocus reticulatus</i> Steven	Szód	1943	Kárpáti Zoltán	DE-soo-09320.jpg
2264.	<i>Crocus heuffelianus</i> Herb.	Tarpa	1948	Simon Tibor – Pólya László – Jakucs Pál	DE-soo-09301.jpg
2266.	<i>Gladiolus imbricatus</i> L.	Kisgyőr	1933	Hulják János	DE-soo-09428.jpg
2266.	<i>Gladiolus imbricatus</i> L.	Miskolc	1947	Boros Ádám	DE-soo-09434.jpg
2266.	<i>Gladiolus imbricatus</i> L.	Nyírbátor	1937	Máthé Imre	DE-soo-09431.jpg
2266.	<i>Gladiolus imbricatus</i> L.	Nyíregyháza	1933	Soó Rezső	DE-soo-09430.jpg
2266.	<i>Gladiolus imbricatus</i> L.	Regéc	1937	Hulják János	DE-soo-09437.jpg
2266.	<i>Gladiolus imbricatus</i> L.	Tarpa	1951	Simon Tibor – Jakucs Pál	DE-soo-09432.jpg
2266.	<i>Gladiolus imbricatus</i> L.	Telkibánya	1938	Hulják János	DE-soo-09427.jpg
2268.	<i>Juncus maritimus</i> Lam.	"Fertőtó"	-	Polgár Sándor	DE-soo-07886.jpg
2268.	<i>Juncus maritimus</i> Lam.	Balatonszárszó	1927	Boros Ádám	DE-soo-07890.jpg
2268.	<i>Juncus maritimus</i> Lam.	Sarród	1923	Polgár Sándor	DE-soo-07888.jpg
2268.	<i>Juncus maritimus</i> Lam.	Zamárdi	1926	Boros Ádám	DE-soo-07885.jpg
2268.	<i>Juncus maritimus</i> Lam.	Zamárdi	1926	Szartorisz Béla	DE-soo-07887.jpg
2269.	<i>Juncus inflexus</i> L.	Balatonföldvár	1928	Soó Rezső	DE-soo-08025.jpg
2269.	<i>Juncus inflexus</i> L.	Budapest	1909	Degen Árpád	DE-soo-08028.jpg
2269.	<i>Juncus inflexus</i> L.	Debrecen	1931	Máthé Imre	DE-soo-08024.jpg
2269.	<i>Juncus inflexus</i> L.	Győr	1905	Polgár Sándor	DE-soo-08018.jpg

Sorszám / Number	Taxon-név / Taxon-name	Település / Settlement	Év / Year	Gyűjtő / Collector	Fájlnév / File-name
2269.	Juncus inflexus L.	Győr	1918	Polgár Sándor	DE-soo-08016.jpg
2269.	Juncus inflexus L.	Győrzámoly	1915	Polgár Sándor	DE-soo-08019.jpg
2269.	Juncus inflexus L.	Hatvan	1927	Tuzson János	DE-soo-08030.jpg
2269.	Juncus inflexus L.	Kács	1938	Igmándy József	DE-soo-08021.jpg
2269.	Juncus inflexus L.	Lengyeltóti	1931	Soó Rezső	DE-soo-08026.jpg
2269.	Juncus inflexus L.	Nagyszentjános	1916	Polgár Sándor	DE-soo-08017.jpg
2269.	Juncus inflexus L.	Pécs	1948	Ubrizsy Gábor	DE-soo-08023.jpg
2269.	Juncus inflexus L.	Tata	1929	Polgár Sándor	DE-soo-08014.jpg
2269.	Juncus inflexus L.	Tét	1916	Polgár Sándor	DE-soo-08015.jpg
2269.	Juncus inflexus L.	Újléta	1938	Soó Rezső	DE-soo-08027.jpg
2269.	Juncus inflexus L.	Zalacomár	1949	Károlyi Árpád	DE-soo-08020.jpg
2270.	Juncus effusus L.	Ásványráró	1928	Polgár Sándor	DE-soo-08050.jpg
2270.	Juncus effusus L.	Beregdaróc	1951	Simon Tibor	DE-soo-08059.jpg
2270.	Juncus effusus L.	Budapest	1909	Degen Árpád	DE-soo-08041.jpg
2270.	Juncus effusus L.	Budapest	1909	Kocsis István	DE-soo-08048.jpg
2270.	Juncus effusus L.	Budapest	1910	Lengyel Géza	DE-soo-08049.jpg
2270.	Juncus effusus L.	Bükkszentkereszt	1937	Igmándy József	DE-soo-08056.jpg
2270.	Juncus effusus L.	Bükkszentkereszt	1937	Ujvárosi Miklós	DE-soo-08066.jpg
2270.	Juncus effusus L.	Csesznek	1898	Polgár Sándor	DE-soo-08053.jpg
2270.	Juncus effusus L.	Debrecen	1916	Rapaics Rajmund	DE-soo-08042.jpg
2270.	Juncus effusus L.	Debrecen	1931	Soó Rezső	DE-soo-08043.jpg
2270.	Juncus effusus L.	Debrecen	1938	Soó Rezső	DE-soo-08040.jpg
2270.	Juncus effusus L.	Doboz	1934	Máthé Imre	DE-soo-08038.jpg
2270.	Juncus effusus L.	Esztergom	1923	Kőfaragó-Gyelnik Vilmos	DE-soo-08046.jpg
2270.	Juncus effusus L.	Gáborján	1937	Kovács L.	DE-soo-08055.jpg
2270.	Juncus effusus L.	Jósvafő	1948	Simon Tibor – Pólya László – Baráth Zoltán	DE-soo-08060.jpg
2270.	Juncus effusus L.	Lesenceistvánd	1924	Polgár Sándor	DE-soo-08052.jpg
2270.	Juncus effusus L.	Lesenceistvánd	1928	Soó Rezső	DE-soo-08051.jpg
2270.	Juncus effusus L.	Miskolc	1937	Igmándy József	DE-soo-08057.jpg
2270.	Juncus effusus L.	Miskolc	1939	Soó Rezső	DE-soo-08044.jpg
2270.	Juncus effusus L.	Nyíracsad	1934	Máthé Imre	DE-soo-08037.jpg
2270.	Juncus effusus L.	Pálháza	1949	Simon Tibor – Jakucs Pál	DE-soo-08065.jpg
2270.	Juncus effusus L.	Parád	1923	Soó Rezső	DE-soo-08047.jpg
2270.	Juncus effusus L.	Sopron	1944	Igmándy József	DE-soo-08058.jpg
2270.	Juncus effusus L.	Szamosszeg	1939	Felföldy Lajos	DE-soo-08064.jpg
2270.	Juncus effusus L.	"Peskő"	1948	Simon Tibor – Pólya László – Jakucs Pál	DE-soo-08061.jpg
2271.	Juncus conglomeratus L.	Beregdaróc	1951	Soó Rezső	DE-soo-08078.jpg
2271.	Juncus conglomeratus L.	Győr	1904	Polgár Sándor	DE-soo-08081.jpg
2271.	Juncus conglomeratus L.	Hajdúbagos	1933	Soó Rezső	DE-soo-08073.jpg
2271.	Juncus conglomeratus L.	Kishuta	1950	Soó Rezső	DE-soo-08074.jpg
2271.	Juncus conglomeratus L.	Lébény	1908	Polgár Sándor	DE-soo-08083.jpg
2271.	Juncus conglomeratus L.	Lébény	1927	Polgár Sándor	DE-soo-08082.jpg
2271.	Juncus conglomeratus L.	Lesenceistvánd	1925	Polgár Sándor	DE-soo-08084.jpg
2271.	Juncus conglomeratus L.	Pálháza	1938	Soó Rezső	DE-soo-08075.jpg
2271.	Juncus conglomeratus L.	Tét	1916	Polgár Sándor	DE-soo-08085.jpg
2271.	Juncus conglomeratus L.	Zalacomár	1948	Károlyi Árpád	DE-soo-08079.jpg
2273.	Juncus sphaerocarpus Nees	Aszófő	1950	Felföldy Lajos	DE-soo-08191.jpg
2273.	Juncus sphaerocarpus Nees	Budapest	1915	Degen Árpád	DE-soo-08188.jpg

Sorszám / Number	Taxon-név / Taxon-name	Település / Settlement	Év / Year	Gyűjtő / Collector	Fájlnév / File-name
2273.	<i>Juncus sphaerocarpus</i> Nees	Győr	1916	Polgár Sándor	DE-soo-08187.jpg
2273.	<i>Juncus sphaerocarpus</i> Nees	Győrújbarát	1915	Polgár Sándor	DE-soo-08189.jpg
2273.	<i>Juncus sphaerocarpus</i> Nees	Pécsely	1950	Felföldy Lajos	DE-soo-08191.jpg
2273.	<i>Juncus sphaerocarpus</i> Nees	Tatabánya	1937	Boros Ádám	DE-soo-08190.jpg
2274.	<i>Juncus ranarius</i> Sondeon et E.P. Perrier	Bőny	1913	Polgár Sándor	DE-soo-08236.jpg
2274.	<i>Juncus ranarius</i> Sondeon et E.P. Perrier	Bugyi	1927	Lengyel Géza	DE-soo-08235.jpg
2274.	<i>Juncus ranarius</i> Sondeon et E.P. Perrier	Hajdúnánás	2013	Nagy Timea – Takács Attila	DE-soo-37613.jpg
2275.	<i>Juncus bufonius</i> L.	Ásványráró	1912	Polgár Sándor	DE-soo-08229.jpg
2275.	<i>Juncus bufonius</i> L.	Bakonyoszlop	1906	Polgár Sándor	DE-soo-08224.jpg
2275.	<i>Juncus bufonius</i> L.	Balatonfüred	1947	Pólya László	DE-soo-08197.jpg
2275.	<i>Juncus bufonius</i> L.	Bátonyterenye	1924	Hulják János	DE-soo-08221.jpg
2275.	<i>Juncus bufonius</i> L.	Bátorliget	1932	Soó Rezső	DE-soo-08212.jpg
2275.	<i>Juncus bufonius</i> L.	Beregdaróc	1951	Simon Tibor	DE-soo-08196.jpg
2275.	<i>Juncus bufonius</i> L.	Budapest	1909	Degen Árpád	DE-soo-08215.jpg
2275.	<i>Juncus bufonius</i> L.	Budapest	1910	Lengyel Géza	DE-soo-08220.jpg
2275.	<i>Juncus bufonius</i> L.	Budapest	1923	Soó Rezső	DE-soo-08210.jpg
2275.	<i>Juncus bufonius</i> L.	Debrecen	1932	Soó Rezső	DE-soo-08214.jpg
2275.	<i>Juncus bufonius</i> L.	Debrecen	1939	Felföldy Lajos	DE-soo-08205.jpg
2275.	<i>Juncus bufonius</i> L.	Egyek	1932	Soó Rezső	DE-soo-08213.jpg
2275.	<i>Juncus bufonius</i> L.	Győr	1908	Polgár Sándor	DE-soo-08226.jpg
2275.	<i>Juncus bufonius</i> L.	Győr	1908	Polgár Sándor	DE-soo-08227.jpg
2275.	<i>Juncus bufonius</i> L.	Győr	1913	Polgár Sándor	DE-soo-08228.jpg
2275.	<i>Juncus bufonius</i> L.	Győr	1919	Polgár Sándor	DE-soo-08222.jpg
2275.	<i>Juncus bufonius</i> L.	Győr	1940	Polgár Sándor	DE-soo-08234.jpg
2275.	<i>Juncus bufonius</i> L.	Győrújbarát	1915	Polgár Sándor	DE-soo-36673.jpg
2275.	<i>Juncus bufonius</i> L.	Hajdúnánás	2013	Nagy Timea – Takács Attila	DE-soo-37615.jpg
2275.	<i>Juncus bufonius</i> L.	Hencida	1932	Kovács L.	DE-soo-08216.jpg
2275.	<i>Juncus bufonius</i> L.	Mór	1942	Felföldy Lajos	DE-soo-08204.jpg
2275.	<i>Juncus bufonius</i> L.	Nyírácsád	1936	Ujvárosi Miklós	DE-soo-08201.jpg
2275.	<i>Juncus bufonius</i> L.	Pécsely	1950	Felföldy Lajos	DE-soo-08202.jpg
2275.	<i>Juncus bufonius</i> L.	Sály	1938	Igmándy József	DE-soo-08193.jpg
2275.	<i>Juncus bufonius</i> L.	Szarvaskő	1930	Igmándy József	DE-soo-08192.jpg
2275.	<i>Juncus bufonius</i> L.	Szolnok	1943	Felföldy Lajos	DE-soo-08203.jpg
2275.	<i>Juncus bufonius</i> L.	Tatabánya	1937	Boros Ádám	DE-soo-08230.jpg
2275.	<i>Juncus bufonius</i> L.	Tét	1906	Polgár Sándor	DE-soo-08232.jpg
2275.	<i>Juncus bufonius</i> L.	Tét	1918	Polgár Sándor	DE-soo-08225.jpg
2275.	<i>Juncus bufonius</i> L.	Tivadar	1948	Simon Tibor – Jakucs Pál	DE-soo-08195.jpg
2275.	<i>Juncus bufonius</i> L.	Töltéstava	1927	Polgár Sándor	DE-soo-08223.jpg
2275.	<i>Juncus bufonius</i> L.	Töltéstava	1927	Polgár Sándor	DE-soo-08231.jpg
2275.	<i>Juncus bufonius</i> L.	Uzsa	1951	Borsos Olga	DE-soo-08194.jpg
2275.	<i>Juncus bufonius</i> L.	Vásárosnamény	1933	Soó Rezső	DE-soo-08211.jpg
2276.	<i>Juncus tenuis</i> Willd.	Dömös	1946	Vajda László	DE-soo-08108.jpg
2276.	<i>Juncus tenuis</i> Willd.	Iharosberény	1948	Károlyi Árpád	DE-soo-08110.jpg
2276.	<i>Juncus tenuis</i> Willd.	Kőszeg	1948	Kárpáti Zoltán	DE-soo-08106.jpg
2276.	<i>Juncus tenuis</i> Willd.	Makkoshotyka	2011	Takács Attila – Lovas-Kiss Ádám – Koscsó János	DE-soo-08098.jpg

Sorszám / Number	Taxon-név / Taxon-name	Település / Settlement	Év / Year	Gyűjtő / Collector	Fájlnév / File-name
2276.	Juncus tenuis Willd.	Nagykanizsa	1950	Károlyi Árpád	DE-soo-08109.jpg
2276.	Juncus tenuis Willd.	Pálháza	1949	Simon Tibor – Jakucs Pál	DE-soo-08112.jpg
2276.	Juncus tenuis Willd.	Sopron	1946	Kárpáti Zoltán	DE-soo-08107.jpg
2276.	Juncus tenuis Willd.	Szentendre	1951	Pócs Tamás	DE-soo-08105.jpg
2276.	Juncus tenuis Willd.	Tiszalök	2013	Molnár V. Attila – Takács Attila	DE-soo-37674.jpg
2276.	Juncus tenuis Willd.	Újfehértó	2013	Molnár V. Attila – Takács Attila	DE-soo-37673.jpg
2277.	Juncus compressus Jacq.	Bátorliget	1928	Soó Rezső	DE-soo-08178.jpg
2277.	Juncus compressus Jacq.	Budapest	1909	Degen Árpád	DE-soo-08128.jpg
2277.	Juncus compressus Jacq.	Budapest	1911	Lengyel Géza	DE-soo-08139.jpg
2277.	Juncus compressus Jacq.	Budapest	1911	Lengyel Géza	DE-soo-08140.jpg
2277.	Juncus compressus Jacq.	Csaroda	1948	Pólya László – Simon Tibor – Jakucs Pál	DE-soo-08158.jpg
2277.	Juncus compressus Jacq.	Debrecen	1938	Máthé Imre	DE-soo-08163.jpg
2277.	Juncus compressus Jacq.	Debrecen	1939	Felföldy Lajos	DE-soo-08169.jpg
2277.	Juncus compressus Jacq.	Győr	1900	Polgár Sándor	DE-soo-08149.jpg
2277.	Juncus compressus Jacq.	Győr	1909	Polgár Sándor	DE-soo-08146.jpg
2277.	Juncus compressus Jacq.	Győr	1926	Polgár Sándor	DE-soo-08151.jpg
2277.	Juncus compressus Jacq.	Győrszemere	1928	Polgár Sándor	DE-soo-08152.jpg
2277.	Juncus compressus Jacq.	Győrzámoly	1915	Polgár Sándor	DE-soo-08148.jpg
2277.	Juncus compressus Jacq.	Hajdúbajos	1933	Soó Rezső	DE-soo-08124.jpg
2277.	Juncus compressus Jacq.	Hajdúnánás	1937	Ujvárosi Miklós	DE-soo-08168.jpg
2277.	Juncus compressus Jacq.	Izsák	1915	Cholnoky Béla	DE-soo-08157.jpg
2277.	Juncus compressus Jacq.	Karcag	1935	Oláh	DE-soo-08160.jpg
2277.	Juncus compressus Jacq.	Kimle	1903	Polgár Sándor	DE-soo-08150.jpg
2277.	Juncus compressus Jacq.	Lőrinci	1923	Soó Rezső	DE-soo-08167.jpg
2277.	Juncus compressus Jacq.	Moson-szentmiklós	1926	Polgár Sándor	DE-soo-08145.jpg
2277.	Juncus compressus Jacq.	Nyúl	1913	Polgár Sándor	DE-soo-08147.jpg
2277.	Juncus compressus Jacq.	Püspökladány	1935	Soó Rezső	DE-soo-08126.jpg
2277.	Juncus compressus Jacq.	Szolnok	1943	Felföldy Lajos	DE-soo-08159.jpg
2277.	Juncus compressus Jacq.	Tiszavasvári	1949	Igmándy József	DE-soo-08156.jpg
2277.	Juncus compressus Jacq.	Újfehértó	1910	Zsák Zoltán	DE-soo-08182.jpg
2277.	Juncus compressus Jacq.	Újfehértó	1936	Soó Rezső	DE-soo-08133.jpg
2277.	Juncus compressus Jacq.	Zádorfalva	2008	Sramkó Gábor	DE-soo-08138.jpg
2278.	Juncus gerardii Lois.	Abaújkér	1942	Siroki Zoltán	DE-soo-08170.jpg
2278.	Juncus gerardii Lois.	Bátorliget	1932	Soó Rezső	DE-soo-08136.jpg
2278.	Juncus gerardii Lois.	Bőny	1913	Polgár Sándor	DE-soo-08171.jpg
2278.	Juncus gerardii Lois.	Budapest	1909	Kocsis István	DE-soo-08174.jpg
2278.	Juncus gerardii Lois.	Dabas	1927	Andreánszky Gábor	DE-soo-08181.jpg
2278.	Juncus gerardii Lois.	Debrecen	1930	Soó Rezső	DE-soo-08180.jpg
2278.	Juncus gerardii Lois.	Debrecen	1934	Soó Rezső	DE-soo-08130.jpg
2278.	Juncus gerardii Lois.	Felpéc	1923	Polgár Sándor	DE-soo-08177.jpg
2278.	Juncus gerardii Lois.	Győr	1906	Polgár Sándor	DE-soo-08176.jpg
2278.	Juncus gerardii Lois.	Győr	1909	Polgár Sándor	DE-soo-08172.jpg
2278.	Juncus gerardii Lois.	Hajdúnánás	1938	Igmándy József	DE-soo-08154.jpg
2278.	Juncus gerardii Lois.	Hajdúsámson	1932	Soó Rezső	DE-soo-08132.jpg
2278.	Juncus gerardii Lois.	Mikepércs	1932	Soó Rezső	DE-soo-08125.jpg
2278.	Juncus gerardii Lois.	Mór	1942	Felföldy Lajos	DE-soo-08166.jpg

Sorszám / Number	Taxon-név / Taxon-name	Település / Settlement	Év / Year	Gyűjtő / Collector	Fájlnév / File-name
2278.	<i>Juncus gerardii</i> Lois.	Nyírpilis	1932	Soó Rezső	DE-soo-08134.jpg
2278.	<i>Juncus gerardii</i> Lois.	Nyírpilis	1932	Soó Rezső	DE-soo-08135.jpg
2278.	<i>Juncus gerardii</i> Lois.	Sáránd	1936	Máthé Imre	DE-soo-08143.jpg
2278.	<i>Juncus gerardii</i> Lois.	Szeged	1941	Polgár Sándor	DE-soo-08165.jpg
2278.	<i>Juncus gerardii</i> Lois.	Tihany	1928	Soó Rezső	DE-soo-08137.jpg
2278.	<i>Juncus gerardii</i> Lois.	Tiszafüred	1932	Soó Rezső	DE-soo-08179.jpg
2278.	<i>Juncus gerardii</i> Lois.	Tiszavasvári	1949	Igmándy József	DE-soo-08155.jpg
2278.	<i>Juncus gerardii</i> Lois.	Töltéstava	1910	Polgár Sándor	DE-soo-08175.jpg
2278.	<i>Juncus gerardii</i> Lois.	Vámospércs	1932	Soó Rezső	DE-soo-08127.jpg
2280.	<i>Juncus capitatus</i> Weigel	Nyirád	2003	Molnár V. Attila	DE-soo-37019.jpg
2281.	<i>Juncus alpinoarticulatus</i> Chaix in Vill.	Budapest	1905	Lengyel Géza	DE-soo-07941.jpg
2281.	<i>Juncus alpinoarticulatus</i> Chaix in Vill.	Budapest	1913	Zsák Zoltán	DE-soo-07948.jpg
2281.	<i>Juncus alpinoarticulatus</i> Chaix in Vill.	Budapest	1913	Zsák Zoltán	DE-soo-07949.jpg
2281.	<i>Juncus alpinoarticulatus</i> Chaix in Vill.	Győr	1926	Polgár Sándor	DE-soo-07943.jpg
2281.	<i>Juncus alpinoarticulatus</i> Chaix in Vill.	Győrszemere	1922	Polgár Sándor	DE-soo-07944.jpg
2281.	<i>Juncus alpinoarticulatus</i> Chaix in Vill.	Lébény	1927	Polgár Sándor	DE-soo-07942.jpg
2281.	<i>Juncus alpinoarticulatus</i> Chaix in Vill.	Soltvadkert	1927	Polgár Sándor	DE-soo-07945.jpg
2281.	<i>Juncus alpinoarticulatus</i> Chaix in Vill.	Szigetszentmiklós	1948	Kárpáti Zoltán	DE-soo-07946.jpg
2282.	<i>Juncus subnodulosus</i> Schrank	Budapest	1909	Degen Árpád	DE-soo-07910.jpg
2282.	<i>Juncus subnodulosus</i> Schrank	Budapest	1917	Boros Ádám	DE-soo-07909.jpg
2282.	<i>Juncus subnodulosus</i> Schrank	Budapest	1947	Soó Rezső	DE-soo-07907.jpg
2282.	<i>Juncus subnodulosus</i> Schrank	Felpéc	1908	Polgár Sándor	DE-soo-07901.jpg
2282.	<i>Juncus subnodulosus</i> Schrank	Győr	1908	Polgár Sándor	DE-soo-07902.jpg
2282.	<i>Juncus subnodulosus</i> Schrank	Győrújbarát	1927	Polgár Sándor	DE-soo-07897.jpg
2282.	<i>Juncus subnodulosus</i> Schrank	Tapolca	1928	Soó Rezső	DE-soo-07908.jpg
2282.	<i>Juncus subnodulosus</i> Schrank	Veresegyház	1950	Soó Rezső	DE-soo-07911.jpg
2282.	<i>Juncus subnodulosus</i> Schrank	Zalakomár	1949	Károlyi Árpád	DE-soo-07906.jpg
2283.	<i>Juncus atratus</i> Krock.	Bátorliget	1937	Soó Rezső	DE-soo-07928.jpg
2283.	<i>Juncus atratus</i> Krock.	Beregdaróc	1951	Simon Tibor	DE-soo-07922.jpg
2283.	<i>Juncus atratus</i> Krock.	Debrecen	1931	Soó Rezső	DE-soo-07930.jpg
2283.	<i>Juncus atratus</i> Krock.	Debrecen	1933	Soó Rezső	DE-soo-07929.jpg
2283.	<i>Juncus atratus</i> Krock.	Egyek	1932	Máthé Imre	DE-soo-07926.jpg
2283.	<i>Juncus atratus</i> Krock.	Győr	1915	Polgár Sándor	DE-soo-07917.jpg
2283.	<i>Juncus atratus</i> Krock.	Hajdúnánás	1937	Ujvárosi Miklós	DE-soo-07924.jpg
2283.	<i>Juncus atratus</i> Krock.	Hencida	1935	Kovács L.	DE-soo-07919.jpg
2283.	<i>Juncus atratus</i> Krock.	Mezőcsát	1915	Budai József	DE-soo-07934.jpg
2283.	<i>Juncus atratus</i> Krock.	Pécsely	1950	Felföldy Lajos	DE-soo-07920.jpg
2283.	<i>Juncus atratus</i> Krock.	Prügy	2010	Takács Attila	DE-soo-07914.jpg
2283.	<i>Juncus atratus</i> Krock.	Regéc	1938	Hulják János	DE-soo-07935.jpg
2283.	<i>Juncus atratus</i> Krock.	Sátoraljaújhely	1944	Siroki Zoltán	DE-soo-07918.jpg
2283.	<i>Juncus atratus</i> Krock.	Tarpa	1948	Pólya László – Simon Tibor – Jakucs Pál	DE-soo-07923.jpg
2283.	<i>Juncus atratus</i> Krock.	Tiszafüred	1932	Soó Rezső	DE-soo-07927.jpg
2283.	<i>Juncus atratus</i> Krock.	Tiszaladány	2010	Takács Attila	DE-soo-07913.jpg

Sorszám / Number	Taxon-név / Taxon-name	Település / Settlement	Év / Year	Gyűjtő / Collector	Fájlnév / File-name
2283.	Juncus atratus Krock.	Újtikos	2010	Takács Attila	DE-soo-07912.jpg
2283.	Juncus atratus Krock.	Vásárosnamény	1951	Simon Tibor	DE-soo-07921.jpg
2284.	Juncus articulatus L.	Balatonföldvár	1928	Soó Rezső	DE-soo-07954.jpg
2284.	Juncus articulatus L.	Bezi	1904	Polgár Sándor	DE-soo-07974.jpg
2284.	Juncus articulatus L.	Budapest	1909	Kocsis István	DE-soo-07972.jpg
2284.	Juncus articulatus L.	Dabas	1928	Egey Antal	DE-soo-07956.jpg
2284.	Juncus articulatus L.	Debrecen	1931	Máthé Imre	DE-soo-07993.jpg
2284.	Juncus articulatus L.	Debrecen	1932	Soó Rezső	DE-soo-07995.jpg
2284.	Juncus articulatus L.	Debrecen	1937	Felföldy Lajos	DE-soo-07989.jpg
2284.	Juncus articulatus L.	Debrecen	1939	Felföldy Lajos	DE-soo-07959.jpg
2284.	Juncus articulatus L.	Erdőbénye	1948	Soó Rezső	DE-soo-07963.jpg
2284.	Juncus articulatus L.	Gáborján	1940	Kovács L.	DE-soo-07980.jpg
2284.	Juncus articulatus L.	Győr	1907	Polgár Sándor	DE-soo-07976.jpg
2284.	Juncus articulatus L.	Győr	1908	Polgár Sándor	DE-soo-07977.jpg
2284.	Juncus articulatus L.	Hajdúbagos	1933	Soó Rezső	DE-soo-07994.jpg
2284.	Juncus articulatus L.	Hortobágy	1947	Kovács B.	DE-soo-07981.jpg
2284.	Juncus articulatus L.	Jósvafő	1951	Jakucs Pál – Ér Lajos	DE-soo-07967.jpg
2284.	Juncus articulatus L.	Kállósemjén	1932	Soó Rezső	DE-soo-07957.jpg
2284.	Juncus articulatus L.	Kecskemét	1935	Máthé Imre	DE-soo-07992.jpg
2284.	Juncus articulatus L.	Kishuta	1950	Soó Rezső	DE-soo-07964.jpg
2284.	Juncus articulatus L.	Lesenceistvánd	1931	Soó Rezső	DE-soo-07955.jpg
2284.	Juncus articulatus L.	Lőrinci	1923	Soó Rezső	DE-soo-07961.jpg
2284.	Juncus articulatus L.	Miskolc	1934	Soó Rezső	DE-soo-07962.jpg
2284.	Juncus articulatus L.	Mór	1942	Felföldy Lajos	DE-soo-07988.jpg
2284.	Juncus articulatus L.	Nyírmihálydi	1949	Borsos Olga	DE-soo-07984.jpg
2284.	Juncus articulatus L.	Orfű	2002	Molnár Csaba	DE-soo-07952.jpg
2284.	Juncus articulatus L.	Pálháza	1949	Simon Tibor – Jakucs Pál	DE-soo-07986.jpg
2284.	Juncus articulatus L.	Pannonhalma	1921	Polgár Sándor	DE-soo-07975.jpg
2284.	Juncus articulatus L.	Pomáz	1923	Lengyel Géza	DE-soo-07969.jpg
2284.	Juncus articulatus L.	Püspökladány	1948	Igmándy József – Igmándy Zoltán	DE-soo-07982.jpg
2284.	Juncus articulatus L.	Rakacszend	1952	Jakucs Pál – Ér Lajos	DE-soo-07953.jpg
2284.	Juncus articulatus L.	Salgótarján	1924	Hulják János	DE-soo-07971.jpg
2284.	Juncus articulatus L.	Szögliget	1950	Jakucs Pál – Kulcsár Gábor	DE-soo-07968.jpg
2284.	Juncus articulatus L.	Tihany	1946	Felföldy Lajos	DE-soo-07987.jpg
2284.	Juncus articulatus L.	Tivadar	1948	Simon Tibor – Jakucs Pál	DE-soo-07985.jpg
2284.	Juncus articulatus L.	Vácrátót	1950	Kárpáti István	DE-soo-07979.jpg
2284.	Juncus articulatus L.	Vilmány	1910	Thaisz Lajos	DE-soo-07978.jpg
2281. × 2284.	Juncus alpinoarticulatus Chaix in Vill. × Juncus articulatus L.	Budapest	1916	Zsák Zoltán	DE-soo-08239.jpg
2285.	Luzula forsteri (Sm.) DC.	Csesznek	1929	Soó Rezső	DE-soo-08243.jpg
2285.	Luzula forsteri (Sm.) DC.	Domoszló	2000	Molnár Csaba	DE-soo-08242.jpg
2285.	Luzula forsteri (Sm.) DC.	Écs	1904	Polgár Sándor	DE-soo-08248.jpg
2285.	Luzula forsteri (Sm.) DC.	Eplény	1931	Polgár Sándor	DE-soo-08245.jpg
2285.	Luzula forsteri (Sm.) DC.	Fenyőfő	1914	Polgár Sándor	DE-soo-08247.jpg
2285.	Luzula forsteri (Sm.) DC.	Kehidakustány	1952	Pócs Tamás	DE-soo-08249.jpg
2285.	Luzula forsteri (Sm.) DC.	"Szent-György- hegy"	1930	Lengyel Géza	DE-soo-08246.jpg

Sorszám / Number	Taxon-név / Taxon-name	Település / Settlement	Év / Year	Gyűjtő / Collector	Fájlnév / File-name
2285.	<i>Luzula forsteri</i> (Sm.) DC.	Vászoly	1950	Felföldy Lajos	DE-soo-08251.jpg
2286.	<i>Luzula pilosa</i> (L.) Willd.	Ipolytarnóc	2000	Sramkó Gábor	DE-soo-08256.jpg
2286.	<i>Luzula pilosa</i> (L.) Willd.	Ipolytarnóc	2002	Sramkó Gábor	DE-soo-08254.jpg
2286.	<i>Luzula pilosa</i> (L.) Willd.	Nagykovács	1914	Degen Árpád – Lengyel Géza	DE-soo-08255.jpg
2286.	<i>Luzula pilosa</i> (L.) Willd.	Nagykovács	1932	Soó Rezső	DE-soo-08258.jpg
2286.	<i>Luzula pilosa</i> (L.) Willd.	Somogyszob	1923	Boros Ádám	DE-soo-08261.jpg
2286.	<i>Luzula pilosa</i> (L.) Willd.	Telki	1947	Soó Rezső	DE-soo-08253.jpg
2287.	<i>Luzula luzuloides</i> (Lam.) Dandy et Wilmott	Budakeszi	1947	Soó Rezső	DE-soo-08317.jpg
2287.	<i>Luzula luzuloides</i> (Lam.) Dandy et Wilmott	Budapest	1947	Soó Rezső	DE-soo-08316.jpg
2287.	<i>Luzula luzuloides</i> (Lam.) Dandy et Wilmott	Csesznek	1929	Polgár Sándor	DE-soo-08291.jpg
2287.	<i>Luzula luzuloides</i> (Lam.) Dandy et Wilmott	Csesznek	1929	Soó Rezső	DE-soo-08314.jpg
2287.	<i>Luzula luzuloides</i> (Lam.) Dandy et Wilmott	Dömös	1952	Soó Rezső	DE-soo-08315.jpg
2287.	<i>Luzula luzuloides</i> (Lam.) Dandy et Wilmott	Eplény	1933	Polgár Sándor	DE-soo-08300.jpg
2287.	<i>Luzula luzuloides</i> (Lam.) Dandy et Wilmott	Erdőbénye	1948	Soó Rezső	DE-soo-08324.jpg
2287.	<i>Luzula luzuloides</i> (Lam.) Dandy et Wilmott	Erdőbénye	1952	Borsos Olga	DE-soo-08278.jpg
2287.	<i>Luzula luzuloides</i> (Lam.) Dandy et Wilmott	Erdőbénye	1952	Borsos Olga	DE-soo-08284.jpg
2287.	<i>Luzula luzuloides</i> (Lam.) Dandy et Wilmott	Gyöngyös	1935	Soó Rezső	DE-soo-08318.jpg
2287.	<i>Luzula luzuloides</i> (Lam.) Dandy et Wilmott	Gyöngyös	1961	Soó Rezső	DE-soo-08277.jpg
2287.	<i>Luzula luzuloides</i> (Lam.) Dandy et Wilmott	Háromhuta	1938	Soó Rezső	DE-soo-08323.jpg
2287.	<i>Luzula luzuloides</i> (Lam.) Dandy et Wilmott	Háromhuta	1949	Simon Tibor – Jakucs Pál	DE-soo-08283.jpg
2287.	<i>Luzula luzuloides</i> (Lam.) Dandy et Wilmott	Ipolyvece	1938	Noga Tibor	DE-soo-08298.jpg
2287.	<i>Luzula luzuloides</i> (Lam.) Dandy et Wilmott	Kőszeg	1925	Polgár Sándor	DE-soo-08294.jpg
2287.	<i>Luzula luzuloides</i> (Lam.) Dandy et Wilmott	Kőszeg	1932	Soó Rezső	DE-soo-08313.jpg
2287.	<i>Luzula luzuloides</i> (Lam.) Dandy et Wilmott	Miskolc	1925	Boros Ádám	DE-soo-08288.jpg
2287.	<i>Luzula luzuloides</i> (Lam.) Dandy et Wilmott	Miskolc	1929	Soó Rezső	DE-soo-08320.jpg
2287.	<i>Luzula luzuloides</i> (Lam.) Dandy et Wilmott	Miskolc	1939	Soó Rezső	DE-soo-08319.jpg
2287.	<i>Luzula luzuloides</i> (Lam.) Dandy et Wilmott	Monoszló	1938	Ubrizsy Gábor	DE-soo-08280.jpg
2287.	<i>Luzula luzuloides</i> (Lam.) Dandy et Wilmott	Nemesgulács	1938	Igmándy József	DE-soo-08286.jpg
2287.	<i>Luzula luzuloides</i> (Lam.) Dandy et Wilmott	Pálháza	1938	Soó Rezső	DE-soo-08322.jpg
2287.	<i>Luzula luzuloides</i> (Lam.) Dandy et Wilmott	Pécs	1925	Soó Rezső	DE-soo-08312.jpg
2287.	<i>Luzula luzuloides</i> (Lam.) Dandy et Wilmott	Somoskőújfalu	1937	Máthé Imre	DE-soo-08334.jpg
2287.	<i>Luzula luzuloides</i> (Lam.) Dandy et Wilmott	Szakonyfalu	1955	Soó Rezső	DE-soo-08308.jpg

Sorszám / Number	Taxon-név / Taxon-name	Település / Settlement	Év / Year	Gyűjtő / Collector	Fájlnév / File-name
2287.	Luzula luzuloides (Lam.) Dandy et Wilmott	Szarvaskő	1930	Igmándy József	DE-soo-08285.jpg
2287.	Luzula luzuloides (Lam.) Dandy et Wilmott	Uzsa	1950	Felföldy Lajos	DE-soo-08279.jpg
2288.	Luzula pallidula Kirschner	Beregdaróc	1951	Simon Tibor – Jakucs Pál	DE-soo-08434.jpg
2288.	Luzula pallidula Kirschner	Debrecen	1934	Soó Rezső	DE-soo-08422.jpg
2288.	Luzula pallidula Kirschner	Debrecen	1941	Máthé Imre	DE-soo-08431.jpg
2288.	Luzula pallidula Kirschner	Hajdúbagos	1933	Soó Rezső	DE-soo-08424.jpg
2288.	Luzula pallidula Kirschner	Hajdúhadház	1932	Soó Rezső	DE-soo-08420.jpg
2288.	Luzula pallidula Kirschner	Hajdúhadház	1934	Soó Rezső	DE-soo-08425.jpg
2288.	Luzula pallidula Kirschner	Hajdúsámson	1932	Soó Rezső	DE-soo-08423.jpg
2288.	Luzula pallidula Kirschner	Lovászi	1950	Károlyi Árpád	DE-soo-08436.jpg
2288.	Luzula pallidula Kirschner	Mezőcsát	1912	Budai József	DE-soo-08421.jpg
2288.	Luzula pallidula Kirschner	Nyíregyháza	1910	Radó Endre	DE-soo-08433.jpg
2288.	Luzula pallidula Kirschner	Nyíregyháza	1933	Soó Rezső	DE-soo-08426.jpg
2288.	Luzula pallidula Kirschner	Őriszentpéter	1953	Pócs Tamás	DE-soo-08435.jpg
2288.	Luzula pallidula Kirschner	Penészlek	1932	Soó Rezső	DE-soo-08427.jpg
2289.	Luzula campestris (L.) DC.	Bagamér	1933	Soó Rezső	DE-soo-08357.jpg
2289.	Luzula campestris (L.) DC.	Balatonalmádi	1929	Soó Rezső	DE-soo-08360.jpg
2289.	Luzula campestris (L.) DC.	Bátorliget	1934	Soó Rezső	DE-soo-08358.jpg
2289.	Luzula campestris (L.) DC.	Beregdaróc	1953	Simon Tibor – Helmeczy Balázs	DE-soo-08373.jpg
2289.	Luzula campestris (L.) DC.	Budapest	1911	Degen Árpád	DE-soo-36674.jpg
2289.	Luzula campestris (L.) DC.	Budapest	1912	Lengyel Géza	DE-soo-08386.jpg
2289.	Luzula campestris (L.) DC.	Budapest	1949	Soó Rezső	DE-soo-08361.jpg
2289.	Luzula campestris (L.) DC.	Csesznek	1913	Polgár Sándor	DE-soo-08382.jpg
2289.	Luzula campestris (L.) DC.	Debrecen	1931	Pátkay Imre	DE-soo-08354.jpg
2289.	Luzula campestris (L.) DC.	Debrecen	1931	Soó Rezső	DE-soo-08355.jpg
2289.	Luzula campestris (L.) DC.	Debrecen	1934	Soó Rezső	DE-soo-08370.jpg
2289.	Luzula campestris (L.) DC.	Debrecen	1935	Felföldy Lajos	DE-soo-08376.jpg
2289.	Luzula campestris (L.) DC.	Debrecen	1939	Felföldy Lajos	DE-soo-08377.jpg
2289.	Luzula campestris (L.) DC.	Gánt	1934	Polgár Sándor	DE-soo-08381.jpg
2289.	Luzula campestris (L.) DC.	Győr	1904	Polgár Sándor	DE-soo-08384.jpg
2289.	Luzula campestris (L.) DC.	Győr	1910	Polgár Sándor	DE-soo-08383.jpg
2289.	Luzula campestris (L.) DC.	Hajdúsámson	1932	Soó Rezső	DE-soo-08353.jpg
2289.	Luzula campestris (L.) DC.	Hencida	1932	Kovács L.	DE-soo-08368.jpg
2289.	Luzula campestris (L.) DC.	Hencida	1935	Kovács L.	DE-soo-08369.jpg
2289.	Luzula campestris (L.) DC.	Ipolyvece	1938	Noga Tibor	DE-soo-08387.jpg
2289.	Luzula campestris (L.) DC.	Ipolyvece	1938	Noga Tibor	DE-soo-08388.jpg
2289.	Luzula campestris (L.) DC.	Miskolc	1929	Soó Rezső	DE-soo-08364.jpg
2289.	Luzula campestris (L.) DC.	Monostorpályi	2010	Vojtkó Anna – Lovas- Kiss Ádám – Molnár V. Attila – Takács Attila	DE-soo-08367.jpg
2289.	Luzula campestris (L.) DC.	Nagyoroszi	1938	Noga Tibor	DE-soo-08389.jpg
2289.	Luzula campestris (L.) DC.	Nyíregyháza	1910	Radó Endre	DE-soo-08380.jpg
2289.	Luzula campestris (L.) DC.	Ravazd	1912	Polgár Sándor	DE-soo-08385.jpg
2289.	Luzula campestris (L.) DC.	Recsk	1923	Soó Rezső	DE-soo-08363.jpg
2289.	Luzula campestris (L.) DC.	Regéc	1939	Soó Rezső	DE-soo-08365.jpg
2289.	Luzula campestris (L.) DC.	Sáránd	1932	Soó Rezső	DE-soo-08351.jpg
2289.	Luzula campestris (L.) DC.	Sátoraljaújhely	1952	Kulcsár Gábor – Vozáry Elemér	DE-soo-08371.jpg

Sorszám / Number	Taxon-név / Taxon-name	Település / Settlement	Év / Year	Gyűjtő / Collector	Fájlnév / File-name
2289.	<i>Luzula campestris</i> (L.) DC.	Sírok	2005	Molnár Csaba	DE-soo-08350.jpg
2289.	<i>Luzula campestris</i> (L.) DC.	Somlónásárhely	1953	Kulcsár Gábor – Vozáry Elemér	DE-soo-08372.jpg
2289.	<i>Luzula campestris</i> (L.) DC.	Sopron	1937	Soó Rezső	DE-soo-08359.jpg
2289.	<i>Luzula campestris</i> (L.) DC.	Tapolca	1950	Felföldy Lajos	DE-soo-08375.jpg
2289.	<i>Luzula campestris</i> (L.) DC.	Téglás	1937	Soó Rezső	DE-soo-08352.jpg
2289.	<i>Luzula campestris</i> (L.) DC.	Vác	1923	Soó Rezső	DE-soo-08362.jpg
2290.	<i>Luzula multiflora</i> (Ehrh.) Lej.	Abaújszántó	2006	Sramkó Gábor	DE-soo-08393.jpg
2290.	<i>Luzula multiflora</i> (Ehrh.) Lej.	Bakonybél	1914	Polgár Sándor	DE-soo-08404.jpg
2290.	<i>Luzula multiflora</i> (Ehrh.) Lej.	Csorna	1929	Zólyomi Bálint	DE-soo-08395.jpg
2290.	<i>Luzula multiflora</i> (Ehrh.) Lej.	Miskolc	1948	Simon Tibor – Borsos Olga – Jakucs Pál	DE-soo-08403.jpg
2290.	<i>Luzula multiflora</i> (Ehrh.) Lej.	Nagykőrös	1916	Zsák Zoltán	DE-soo-08400.jpg
2290.	<i>Luzula multiflora</i> (Ehrh.) Lej.	Nyíregyháza	1938	Ubrizsy Gábor	DE-soo-08394.jpg
2290.	<i>Luzula multiflora</i> (Ehrh.) Lej.	Porva	1932	Polgár Sándor	DE-soo-08405.jpg
2290.	<i>Luzula multiflora</i> (Ehrh.) Lej.	Sámsonháza	2006	Sramkó Gábor	DE-soo-08392.jpg
2290.	<i>Luzula multiflora</i> (Ehrh.) Lej.	Sokorópátka	1913	Polgár Sándor	DE-soo-08407.jpg
2290.	<i>Luzula multiflora</i> (Ehrh.) Lej.	Tarjánpuszta	1908	Polgár Sándor	DE-soo-08408.jpg
2290.	<i>Luzula multiflora</i> (Ehrh.) Lej.	Tényő	1909	Polgár Sándor	DE-soo-08406.jpg
2294.	<i>Festuca altissima</i> All.	Bélapátfalva	1932	Soó Rezső	DE-soo-04801.jpg
2294.	<i>Festuca altissima</i> All.	Csesznek	1929	Soó Rezső	DE-soo-04798.jpg
2294.	<i>Festuca altissima</i> All.	Miskolc	1939	Ujvárosi Miklós	DE-soo-04804.jpg
2294.	<i>Festuca altissima</i> All.	Nagyvisnyó	1953	Vozáry Elemér	DE-soo-04799.jpg
2294.	<i>Festuca altissima</i> All.	Veszprém	1930	Polgár Sándor	DE-soo-04807.jpg
2295.	<i>Festuca drymeja</i> Mert. et W.D.J. Koch	Pécs	1925	Soó Rezső	DE-soo-04826.jpg
2295.	<i>Festuca drymeja</i> Mert. et W.D.J. Koch	Telkibánya	1938	Hulják János	DE-soo-04830.jpg
2296.	<i>Festuca gigantea</i> (L.) Vill.	"Duna"	1931	Soó Rezső	DE-soo-04702.jpg
2296.	<i>Festuca gigantea</i> (L.) Vill.	Bagamér	1932	Soó Rezső	DE-soo-04692.jpg
2296.	<i>Festuca gigantea</i> (L.) Vill.	Bátorliget	1932	Soó Rezső	DE-soo-04701.jpg
2296.	<i>Festuca gigantea</i> (L.) Vill.	Bocskai kert	1933	Soó Rezső	DE-soo-04693.jpg
2296.	<i>Festuca gigantea</i> (L.) Vill.	Budapest	1900	Flatt Károly	DE-soo-04695.jpg
2296.	<i>Festuca gigantea</i> (L.) Vill.	Bükkszentkereszt	1937	Ujvárosi Miklós	DE-soo-04713.jpg
2296.	<i>Festuca gigantea</i> (L.) Vill.	Csesznek	1926	Polgár Sándor	DE-soo-04718.jpg
2296.	<i>Festuca gigantea</i> (L.) Vill.	Debrecen	1933	Soó Rezső	DE-soo-04694.jpg
2296.	<i>Festuca gigantea</i> (L.) Vill.	Eplény	1932	Polgár Sándor	DE-soo-04722.jpg
2296.	<i>Festuca gigantea</i> (L.) Vill.	Erdőbénye	1952	Borsos Olga	DE-soo-04697.jpg
2296.	<i>Festuca gigantea</i> (L.) Vill.	Erdőbénye	1952	Borsos Olga	DE-soo-04708.jpg
2296.	<i>Festuca gigantea</i> (L.) Vill.	Győr	1907	Polgár Sándor	DE-soo-04721.jpg
2296.	<i>Festuca gigantea</i> (L.) Vill.	Győrzámoly	1909	Polgár Sándor	DE-soo-04724.jpg
2296.	<i>Festuca gigantea</i> (L.) Vill.	Mátrászentimre	1935	Soó Rezső	DE-soo-04703.jpg
2296.	<i>Festuca gigantea</i> (L.) Vill.	Mátrászentimre	1937	Máthé Imre	DE-soo-04704.jpg
2296.	<i>Festuca gigantea</i> (L.) Vill.	Miskolc	1934	Soó Rezső	DE-soo-04705.jpg
2296.	<i>Festuca gigantea</i> (L.) Vill.	Nyíracsad	1932	Máthé Imre	DE-soo-04700.jpg
2296.	<i>Festuca gigantea</i> (L.) Vill.	Nyíregyháza	1933	Soó Rezső	DE-soo-04698.jpg
2296.	<i>Festuca gigantea</i> (L.) Vill.	Pálháza	1939	Soó Rezső	DE-soo-04707.jpg
2296.	<i>Festuca gigantea</i> (L.) Vill.	Pusztamiske	1948	Borsos Olga	DE-soo-04709.jpg
2296.	<i>Festuca gigantea</i> (L.) Vill.	Sárospatak	1939	Soó Rezső	DE-soo-04706.jpg
2296.	<i>Festuca gigantea</i> (L.) Vill.	Szamoszeg	1948	Simon Tibor – Jakucs Pál	DE-soo-04712.jpg

Sorszám / Number	Taxon-név / Taxon-name	Település / Settlement	Év / Year	Gyűjtő / Collector	Fájlnév / File-name
2296.	<i>Festuca gigantea</i> (L.) Vill.	Tarpa	1948	Simon Tibor – Jakucs Pál	DE-soo-04710.jpg
2296.	<i>Festuca gigantea</i> (L.) Vill.	Tarpa	1948	Simon Tibor – Jakucs Pál	DE-soo-04711.jpg
2296.	<i>Festuca gigantea</i> (L.) Vill.	Telkibánya	2013	Matus Gábor – Takács Attila	DE-soo-37546.jpg
2296.	<i>Festuca gigantea</i> (L.) Vill.	Tornospálca	1933	Soó Rezső	DE-soo-04699.jpg
2297.	<i>Festuca arundinacea</i> Schreb.	Ásványráró	1928	Polgár Sándor	DE-soo-04744.jpg
2297.	<i>Festuca arundinacea</i> Schreb.	Bátorliget	1950	Simon Tibor – Kárpáti Zoltán	DE-soo-04738.jpg
2297.	<i>Festuca arundinacea</i> Schreb.	Debrecen	1933	Soó Rezső	DE-soo-04729.jpg
2297.	<i>Festuca arundinacea</i> Schreb.	Gyömöre	1920	Polgár Sándor	DE-soo-04742.jpg
2297.	<i>Festuca arundinacea</i> Schreb.	Győr	1915	Polgár Sándor	DE-soo-04745.jpg
2297.	<i>Festuca arundinacea</i> Schreb.	Győr	1916	Polgár Sándor	DE-soo-04743.jpg
2297.	<i>Festuca arundinacea</i> Schreb.	Hévíz	1928	Soó Rezső	DE-soo-04733.jpg
2297.	<i>Festuca arundinacea</i> Schreb.	Kehidakustány	1945	Ujvárosi Miklós	DE-soo-04747.jpg
2297.	<i>Festuca arundinacea</i> Schreb.	Kunpeszér	1928	Palik Piroska	DE-soo-04728.jpg
2297.	<i>Festuca arundinacea</i> Schreb.	Mór	1942	Felföldy Lajos	DE-soo-04737.jpg
2297.	<i>Festuca arundinacea</i> Schreb.	Moson- szentmiklós	1920	Polgár Sándor	DE-soo-04741.jpg
2297.	<i>Festuca arundinacea</i> Schreb.	Nyírbétek	1932	Soó Rezső	DE-soo-04732.jpg
2297.	<i>Festuca arundinacea</i> Schreb.	Nyúl	1898	Polgár Sándor	DE-soo-04746.jpg
2297.	<i>Festuca arundinacea</i> Schreb.	Salgótarján	1936	Soó Rezső	DE-soo-04735.jpg
2297.	<i>Festuca arundinacea</i> Schreb.	Szögliget	1951	Soó Rezső – Jakucs Pál – Ér Lajos	DE-soo-04734.jpg
2297.	<i>Festuca arundinacea</i> Schreb.	Töltéstava	1906	Polgár Sándor	DE-soo-04740.jpg
2297.	<i>Festuca arundinacea</i> Schreb.	Uzsa	1950	Felföldy Lajos	DE-soo-04736.jpg
2297.	<i>Festuca arundinacea</i> Schreb.	Vámospércs	1937	Soó Rezső	DE-soo-04731.jpg
2298.	<i>Festuca pratensis</i> Huds.	Bátorliget	1934	Soó Rezső	DE-soo-04757.jpg
2298.	<i>Festuca pratensis</i> Huds.	Bátorliget	1950	Simon Tibor – Kárpáti Zoltán	DE-soo-04773.jpg
2298.	<i>Festuca pratensis</i> Huds.	Budapest	1922	Soó Rezső	DE-soo-04759.jpg
2298.	<i>Festuca pratensis</i> Huds.	Bükkszentkereszt	1934	Igmándy József	DE-soo-04785.jpg
2298.	<i>Festuca pratensis</i> Huds.	Debrecen	1934	Soó Rezső	DE-soo-04751.jpg
2298.	<i>Festuca pratensis</i> Huds.	Debrecen	1934	Soó Rezső	DE-soo-04753.jpg
2298.	<i>Festuca pratensis</i> Huds.	Debrecen	1935	Juhász Lajos	DE-soo-04752.jpg
2298.	<i>Festuca pratensis</i> Huds.	Debrecen	1935	Soó Rezső	DE-soo-04749.jpg
2298.	<i>Festuca pratensis</i> Huds.	Debrecen	1945	Felföldy Lajos	DE-soo-04771.jpg
2298.	<i>Festuca pratensis</i> Huds.	Debrecen	1945	Felföldy Lajos	DE-soo-04772.jpg
2298.	<i>Festuca pratensis</i> Huds.	Győr	1902	Polgár Sándor	DE-soo-04790.jpg
2298.	<i>Festuca pratensis</i> Huds.	Győr	1907	Polgár Sándor	DE-soo-04794.jpg
2298.	<i>Festuca pratensis</i> Huds.	Hajdúbagos	1933	Soó Rezső	DE-soo-04754.jpg
2298.	<i>Festuca pratensis</i> Huds.	Hajdúnánás	1937	Igmándy József	DE-soo-04783.jpg
2298.	<i>Festuca pratensis</i> Huds.	Hatvan	1927	Tuzson János	DE-soo-04750.jpg
2298.	<i>Festuca pratensis</i> Huds.	Jósvafő	1948	Simon Tibor – Pólya László – Baráth Zoltán	DE-soo-04779.jpg
2298.	<i>Festuca pratensis</i> Huds.	Jósvafő	1951	Soó Rezső – Jakucs Pál – Ér Lajos	DE-soo-04762.jpg
2298.	<i>Festuca pratensis</i> Huds.	Konyár	1949	Soó Rezső	DE-soo-04755.jpg
2298.	<i>Festuca pratensis</i> Huds.	Kömörő	1948	Pólya László – Simon Tibor – Jakucs Pál	DE-soo-04782.jpg
2298.	<i>Festuca pratensis</i> Huds.	Lesenceistvánd	1925	Polgár Sándor	DE-soo-04787.jpg
2298.	<i>Festuca pratensis</i> Huds.	Miskolc	1929	Soó Rezső	DE-soo-04761.jpg

Sorszám / Number	Taxon-név / Taxon-name	Település / Settlement	Év / Year	Gyűjtő / Collector	Fájlnév / File-name
2298.	<i>Festuca pratensis</i> Huds.	Miskolc	1948	Simon Tibor – Borsos Olga – Jakucs Pál	DE-soo-04775.jpg
2298.	<i>Festuca pratensis</i> Huds.	Miskolc	1948	Simon Tibor – Borsos Olga – Jakucs Pál	DE-soo-04776.jpg
2298.	<i>Festuca pratensis</i> Huds.	Nyirád	2002	Vidéki Róbert – Molnár Csaba	DE-soo-04748.jpg
2298.	<i>Festuca pratensis</i> Huds.	Nyúl	1913	Polgár Sándor	DE-soo-04788.jpg
2298.	<i>Festuca pratensis</i> Huds.	Nyúl	1913	Polgár Sándor	DE-soo-04789.jpg
2298.	<i>Festuca pratensis</i> Huds.	Pannonhalma	1912	Polgár Sándor	DE-soo-04791.jpg
2298.	<i>Festuca pratensis</i> Huds.	Salgótarján	1936	Soó Rezső	DE-soo-04760.jpg
2298.	<i>Festuca pratensis</i> Huds.	Szalonna	1948	Simon Tibor – Pólya László – Jakucs Pál	DE-soo-04780.jpg
2298.	<i>Festuca pratensis</i> Huds.	Tarpa	1948	Simon Tibor – Jakucs Pál	DE-soo-04781.jpg
2298.	<i>Festuca pratensis</i> Huds.	Tarpa	1949	Soó Rezső	DE-soo-04758.jpg
2298.	<i>Festuca pratensis</i> Huds.	Tihany	1943	Felföldy Lajos	DE-soo-04769.jpg
2298.	<i>Festuca pratensis</i> Huds.	Tihany	1943	Felföldy Lajos	DE-soo-04778.jpg
2298.	<i>Festuca pratensis</i> Huds.	Tihany	1943	Felföldy Lajos	DE-soo-04793.jpg
2298.	<i>Festuca pratensis</i> Huds.	Tihany	1946	Felföldy Lajos	DE-soo-04770.jpg
2298.	<i>Festuca pratensis</i> Huds.	Tihany	1946	Felföldy Lajos	DE-soo-04777.jpg
2298.	<i>Festuca pratensis</i> Huds.	Tihany	1947	Pólya László	DE-soo-04774.jpg
2298.	<i>Festuca pratensis</i> Huds.	Tiszavasvári	1949	Igmándy József	DE-soo-04784.jpg
2299.	<i>Festuca heterophylla</i> Lam.	Boldogkőváralja	1938	Hulják János	DE-soo-04572.jpg
2299.	<i>Festuca heterophylla</i> Lam.	Bőny	1929	Polgár Sándor	DE-soo-04638.jpg
2299.	<i>Festuca heterophylla</i> Lam.	Écs	1909	Polgár Sándor	DE-soo-04573.jpg
2299.	<i>Festuca heterophylla</i> Lam.	Erdőbénye	2013	Takács Attila	DE-soo-37599.jpg
2299.	<i>Festuca heterophylla</i> Lam.	Felpéc	1909	Polgár Sándor	DE-soo-04636.jpg
2299.	<i>Festuca heterophylla</i> Lam.	Gyöngyös	1899	Degen Árpád	DE-soo-04645.jpg
2299.	<i>Festuca heterophylla</i> Lam.	Gyöngyös	1899	Degen Árpád	DE-soo-04646.jpg
2299.	<i>Festuca heterophylla</i> Lam.	Gyöngyös	1935	Soó Rezső	DE-soo-04642.jpg
2299.	<i>Festuca heterophylla</i> Lam.	Isztimér	1949	Soó Rezső	DE-soo-04643.jpg
2299.	<i>Festuca heterophylla</i> Lam.	Isztimér	1949	Soó Rezső	DE-soo-04644.jpg
2299.	<i>Festuca heterophylla</i> Lam.	Répáshuta	1937	Ujvárosi Miklós	DE-soo-04640.jpg
2299.	<i>Festuca heterophylla</i> Lam.	Szentendre	1916	Andrasovszky József	DE-soo-04571.jpg
2299.	<i>Festuca heterophylla</i> Lam.	Tarjánpuszta	1912	Polgár Sándor	DE-soo-04639.jpg
2299.	<i>Festuca heterophylla</i> Lam.	Tényő	1909	Polgár Sándor	DE-soo-04637.jpg
2301.	<i>Festuca rubra</i> L.	Ásványráró	1913	Polgár Sándor	DE-soo-04670.jpg
2301.	<i>Festuca rubra</i> L.	"Bakony, Kőris-hegy"	1908	Polgár Sándor	DE-soo-04672.jpg
2301.	<i>Festuca rubra</i> L.	Budapest	1904	Degen Árpád	DE-soo-04648.jpg
2301.	<i>Festuca rubra</i> L.	Debrecen	1935	Juhász Lajos	DE-soo-04652.jpg
2301.	<i>Festuca rubra</i> L.	Debrecen	1945	Felföldy Lajos	DE-soo-04657.jpg
2301.	<i>Festuca rubra</i> L.	Debrecen	1945	Felföldy Lajos	DE-soo-04658.jpg
2301.	<i>Festuca rubra</i> L.	Écs	1909	Polgár Sándor	DE-soo-04669.jpg
2301.	<i>Festuca rubra</i> L.	Felpéc	1909	Polgár Sándor	DE-soo-04674.jpg
2301.	<i>Festuca rubra</i> L.	Gyarmat	1909	Polgár Sándor	DE-soo-04668.jpg
2301.	<i>Festuca rubra</i> L.	Győr	1910	Polgár Sándor	DE-soo-04673.jpg
2301.	<i>Festuca rubra</i> L.	Hajdúnánás	1934	Soó Rezső	DE-soo-04653.jpg
2301.	<i>Festuca rubra</i> L.	Jósvafő	1948	Simon Tibor – Pólya László – Baráth Zoltán	DE-soo-04661.jpg
2301.	<i>Festuca rubra</i> L.	Miskolc	1948	Simon Tibor – Borsos Olga – Jakucs Pál	DE-soo-04662.jpg

Sorszám / Number	Taxon-név / Taxon-name	Település / Settlement	Év / Year	Gyűjtő / Collector	Fájlnév / File-name
2301.	Festuca rubra L.	Moson- szentmiklós	1926	Polgár Sándor	DE-soo-04676.jpg
2301.	Festuca rubra L.	Parád	1867	Vrabélyi Márton	DE-soo-04665.jpg
2301.	Festuca rubra L.	Sokorópátka	1906	Polgár Sándor	DE-soo-04671.jpg
2301.	Festuca rubra L.	Tihany	1943	Felföldy Lajos	DE-soo-04659.jpg
2301.	Festuca rubra L.	Tihany	1946	Felföldy Lajos	DE-soo-04660.jpg
2301.	Festuca rubra L.	Túrricse	1953	Simon Tibor	DE-soo-04667.jpg
2301.	Festuca rubra L.	Vitnyéd	1929	Rigler J.	DE-soo-04650.jpg
2305.	Festuca vaginata Waldst. et Kit. ex Willd.	Bőny	1913	Polgár Sándor	DE-soo-04420.jpg
2305.	Festuca vaginata Waldst. et Kit. ex Willd.	Budapest	1899	Degen Árpád	DE-soo-04433.jpg
2305.	Festuca vaginata Waldst. et Kit. ex Willd.	Budapest	1923	Soó Rezső	DE-soo-04427.jpg
2305.	Festuca vaginata Waldst. et Kit. ex Willd.	Debrecen	1931	Soó Rezső	DE-soo-04432.jpg
2305.	Festuca vaginata Waldst. et Kit. ex Willd.	Debrecen	1937	Felföldy Lajos	DE-soo-04425.jpg
2305.	Festuca vaginata Waldst. et Kit. ex Willd.	Dunaharaszti	1948	Kárpáti Zoltán	DE-soo-04422.jpg
2305.	Festuca vaginata Waldst. et Kit. ex Willd.	Farmos	1923	Soó Rezső	DE-soo-04426.jpg
2305.	Festuca vaginata Waldst. et Kit. ex Willd.	Fülöpháza	2012	Takács Attila	DE-soo-36971.jpg
2305.	Festuca vaginata Waldst. et Kit. ex Willd.	Győr	1905	Polgár Sándor	DE-soo-04419.jpg
2305.	Festuca vaginata Waldst. et Kit. ex Willd.	Győr	1929	Polgár Sándor	DE-soo-04421.jpg
2305.	Festuca vaginata Waldst. et Kit. ex Willd.	Hosszúpályi	1933	Soó Rezső	DE-soo-04431.jpg
2305.	Festuca vaginata Waldst. et Kit. ex Willd.	Monostorpályi	2012	Takács Attila	DE-soo-36970.jpg
2305.	Festuca vaginata Waldst. et Kit. ex Willd.	Nagykanizsa	1948	Károlyi Árpád	DE-soo-04423.jpg
2305.	Festuca vaginata Waldst. et Kit. ex Willd.	Nyíregyháza	1938	Ubrizsy Gábor	DE-soo-04424.jpg
2305.	Festuca vaginata Waldst. et Kit. ex Willd.	Penészlek	1932	Soó Rezső	DE-soo-04429.jpg
2305.	Festuca vaginata Waldst. et Kit. ex Willd.	Penészlek	1932	Soó Rezső	DE-soo-04430.jpg
2305.	Festuca vaginata Waldst. et Kit. ex Willd.	Pilisszentiván	1953	Soó Rezső	DE-soo-04428.jpg
2307.	Festuca pallens Host	Bélapátfalva	1948	Simon Tibor – Pólya László – Jakucs Pál	DE-soo-04406.jpg
2307.	Festuca pallens Host	Bódvarákó	1951	Soó Rezső – Jakucs Pál – Ér Lajos	DE-soo-04398.jpg
2307.	Festuca pallens Host	Budapest	1922	Soó Rezső	DE-soo-04396.jpg
2307.	Festuca pallens Host	Dédestapolcsány	1932	Zólyomi Bálint – Máthé Imre	DE-soo-04401.jpg
2307.	Festuca pallens Host	Komjáti	1950	Jakucs Pál – Kulcsár Gábor	DE-soo-04403.jpg
2307.	Festuca pallens Host	Nagyvisnyó	1948	Simon Tibor – Pólya László – Jakucs Pál	DE-soo-04407.jpg
2307.	Festuca pallens Host	Pilisszentiván	1932	Soó Rezső	DE-soo-04399.jpg
2307.	Festuca pallens Host	Pilisszentiván	1953	Borsos Olga	DE-soo-04402.jpg
2307.	Festuca pallens Host	Szár	1949	Soó Rezső	DE-soo-04397.jpg
2307.	Festuca pallens Host	Szögliget	1951	Jakucs Pál – Ér Lajos	DE-soo-04411.jpg

Sorszám / Number	Taxon-név / Taxon-name	Település / Settlement	Év / Year	Gyűjtő / Collector	Fájlnév / File-name
2307.	<i>Festuca pallens</i> Host	Tihany	1949	Simon Tibor	DE-soo-04408.jpg
2307.	<i>Festuca pallens</i> Host	Vác	1949	Soó Rezső – Simon Tibor – Jakucs Pál	DE-soo-04400.jpg
2307.	<i>Festuca pallens</i> Host	Varbó	1928	Zólyomi Bálint	DE-soo-04395.jpg
2310.	<i>Festuca rupicola</i> Heuff.	"Budai hegyek"	1961	Babai Ágnes	DE-soo-04539.jpg
2310.	<i>Festuca rupicola</i> Heuff.	Bagamér	1932	Soó Rezső	DE-soo-04502.jpg
2310.	<i>Festuca rupicola</i> Heuff.	Balatonfüred	1942	Felföldy Lajos	DE-soo-04532.jpg
2310.	<i>Festuca rupicola</i> Heuff.	Balatonfüred	1942	Felföldy Lajos	DE-soo-04533.jpg
2310.	<i>Festuca rupicola</i> Heuff.	Beregdaróc	1952	Simon Tibor – Vozáry Elemér	DE-soo-04517.jpg
2310.	<i>Festuca rupicola</i> Heuff.	Budapest	1949	Szabó Mária	DE-soo-04540.jpg
2310.	<i>Festuca rupicola</i> Heuff.	Buj	1930	Palik Piroska	DE-soo-36629.jpg
2310.	<i>Festuca rupicola</i> Heuff.	Csesznek	1906	Polgár Sándor	DE-soo-04545.jpg
2310.	<i>Festuca rupicola</i> Heuff.	Debrecen	1937	Felföldy Lajos	DE-soo-04520.jpg
2310.	<i>Festuca rupicola</i> Heuff.	Debrecen	1940	Felföldy Lajos	DE-soo-04558.jpg
2310.	<i>Festuca rupicola</i> Heuff.	Debrecen	1945	Felföldy Lajos	DE-soo-04483.jpg
2310.	<i>Festuca rupicola</i> Heuff.	Debrecen	1945	Felföldy Lajos	DE-soo-04522.jpg
2310.	<i>Festuca rupicola</i> Heuff.	Eplény	1932	Polgár Sándor	DE-soo-04555.jpg
2310.	<i>Festuca rupicola</i> Heuff.	Gönc	2013	Matus Gábor – Takács Attila	DE-soo-37549.jpg
2310.	<i>Festuca rupicola</i> Heuff.	Győr	1905	Polgár Sándor	DE-soo-04543.jpg
2310.	<i>Festuca rupicola</i> Heuff.	Győr	1905	Polgár Sándor	DE-soo-04544.jpg
2310.	<i>Festuca rupicola</i> Heuff.	Győrújbarát	1907	Polgár Sándor	DE-soo-04550.jpg
2310.	<i>Festuca rupicola</i> Heuff.	Hajdúbagos	1937	Soó Rezső	DE-soo-04501.jpg
2310.	<i>Festuca rupicola</i> Heuff.	Hajmáskér	1951	Felföldy Lajos	DE-soo-04530.jpg
2310.	<i>Festuca rupicola</i> Heuff.	Hejce	1938	Hulják János	DE-soo-04552.jpg
2310.	<i>Festuca rupicola</i> Heuff.	Hejce	1938	Hulják János	DE-soo-04553.jpg
2310.	<i>Festuca rupicola</i> Heuff.	Nyíregyháza	1933	Soó Rezső	DE-soo-04506.jpg
2310.	<i>Festuca rupicola</i> Heuff.	Nyíregyháza	1939	Ubrizsy Gábor	DE-soo-04516.jpg
2310.	<i>Festuca rupicola</i> Heuff.	Pannonhalma	1908	Polgár Sándor	DE-soo-04547.jpg
2310.	<i>Festuca rupicola</i> Heuff.	Parád	1866	Vrabélyi Márton	DE-soo-04556.jpg
2310.	<i>Festuca rupicola</i> Heuff.	Pécsely	1950	Felföldy Lajos	DE-soo-04531.jpg
2310.	<i>Festuca rupicola</i> Heuff.	Recsk	1923	Soó Rezső	DE-soo-04510.jpg
2310.	<i>Festuca rupicola</i> Heuff.	Salgótarján	1936	Soó Rezső	DE-soo-04509.jpg
2310.	<i>Festuca rupicola</i> Heuff.	Sárospatak	1940	Felföldy Lajos	DE-soo-04535.jpg
2310.	<i>Festuca rupicola</i> Heuff.	Sárospatak	1943	Felföldy Lajos	DE-soo-04537.jpg
2310.	<i>Festuca rupicola</i> Heuff.	Sokorópátka	1906	Polgár Sándor	DE-soo-04549.jpg
2310.	<i>Festuca rupicola</i> Heuff.	Szár	1936	Boros Ádám	DE-soo-04538.jpg
2310.	<i>Festuca rupicola</i> Heuff.	Tarcal	1943	Felföldy Lajos	DE-soo-04536.jpg
2310.	<i>Festuca rupicola</i> Heuff.	Tarpa	1949	Soó Rezső	DE-soo-04507.jpg
2310.	<i>Festuca rupicola</i> Heuff.	Téglás	1937	Soó Rezső	DE-soo-04518.jpg
2310.	<i>Festuca rupicola</i> Heuff.	Tényő	1909	Polgár Sándor	DE-soo-04548.jpg
2310.	<i>Festuca rupicola</i> Heuff.	Tihany	1943	Felföldy Lajos	DE-soo-04519.jpg
2310.	<i>Festuca rupicola</i> Heuff.	Tihany	1943	Felföldy Lajos	DE-soo-04523.jpg
2310.	<i>Festuca rupicola</i> Heuff.	Tihany	1943	Felföldy Lajos	DE-soo-04524.jpg
2310.	<i>Festuca rupicola</i> Heuff.	Tihany	1943	Felföldy Lajos	DE-soo-04525.jpg
2310.	<i>Festuca rupicola</i> Heuff.	Tihany	1943	Felföldy Lajos	DE-soo-04527.jpg
2310.	<i>Festuca rupicola</i> Heuff.	Tihany	1946	Felföldy Lajos	DE-soo-04526.jpg
2310.	<i>Festuca rupicola</i> Heuff.	Tihany	1946	Felföldy Lajos	DE-soo-04529.jpg
2310.	<i>Festuca rupicola</i> Heuff.	Tiszacsege	1934	Máthé Imre	DE-soo-04511.jpg

Sorszám / Number	Taxon-név / Taxon-name	Település / Settlement	Év / Year	Gyűjtő / Collector	Fájlnév / File-name
2310.	Festuca rupicola Heuff.	Töltéstava	1910	Polgár Sándor	DE-soo-04546.jpg
2310.	Festuca rupicola Heuff.	Vác	1923	Soó Rezső	DE-soo-04508.jpg
2310.	Festuca rupicola Heuff.	Vásárosnamény	1951	Simon Tibor	DE-soo-04503.jpg
2312.	Festuca filiformis Pourr.	Bagod?	1931	Thaisz Lajos	DE-soo-04374.jpg
2312.	Festuca filiformis Pourr.	Zalalövő	1953	Pócs Tamás	DE-soo-04376.jpg
2315.	Festuca valesiaca Schleich. ex Gaudin	Aszófő	1950	Felföldy Lajos	DE-soo-04455.jpg
2315.	Festuca valesiaca Schleich. ex Gaudin	Boldogkőváralja	1938	Hulják János	DE-soo-04460.jpg
2315.	Festuca valesiaca Schleich. ex Gaudin	Budapest	1901	Flatt Károly – Thaisz Lajos	DE-soo-04448.jpg
2315.	Festuca valesiaca Schleich. ex Gaudin	Budapest	1922	Soó Rezső	DE-soo-04449.jpg
2315.	Festuca valesiaca Schleich. ex Gaudin	Csobád	1910	Thaisz Lajos	DE-soo-04554.jpg
2315.	Festuca valesiaca Schleich. ex Gaudin	Fony	1938	Hulják János	DE-soo-04461.jpg
2315.	Festuca valesiaca Schleich. ex Gaudin	Gyöngyöspata	2002	Molnár Csaba	DE-soo-04438.jpg
2315.	Festuca valesiaca Schleich. ex Gaudin	Gyöngyöstarján	2002	Molnár Csaba	DE-soo-04439.jpg
2315.	Festuca valesiaca Schleich. ex Gaudin	Győr	1902	Polgár Sándor	DE-soo-04459.jpg
2315.	Festuca valesiaca Schleich. ex Gaudin	Győr	1909	Polgár Sándor	DE-soo-04457.jpg
2315.	Festuca valesiaca Schleich. ex Gaudin	Győr	1912	Polgár Sándor	DE-soo-04458.jpg
2315.	Festuca valesiaca Schleich. ex Gaudin	"Bánkút"	1948	Simon Tibor – Borsos Olga – Jakucs Pál	DE-soo-04440.jpg
2315.	Festuca valesiaca Schleich. ex Gaudin	Pécsely	1951	Felföldy Lajos	DE-soo-04453.jpg
2315.	Festuca valesiaca Schleich. ex Gaudin	Sárospatak	1938	Soó Rezső	DE-soo-04450.jpg
2315.	Festuca valesiaca Schleich. ex Gaudin	Tarpa	1948	Pólya László – Simon Tibor – Jakucs Pál	DE-soo-04441.jpg
2315.	Festuca valesiaca Schleich. ex Gaudin	Tarpa	1948	Pólya László – Simon Tibor – Jakucs Pál	DE-soo-04444.jpg
2315.	Festuca valesiaca Schleich. ex Gaudin	Tarpa	1949	Soó Rezső	DE-soo-04442.jpg
2315.	Festuca valesiaca Schleich. ex Gaudin	Tarpa	1949	Soó Rezső – Simon Tibor – Jakucs Pál	DE-soo-04443.jpg
2315.	Festuca valesiaca Schleich. ex Gaudin	Tihany	1943	Felföldy Lajos	DE-soo-04452.jpg
2315.	Festuca valesiaca Schleich. ex Gaudin	Tihany	1943	Felföldy Lajos	DE-soo-04454.jpg
2315.	Festuca valesiaca Schleich. ex Gaudin	Tihany	1946	Felföldy Lajos	DE-soo-04451.jpg
2315.	Festuca valesiaca Schleich. ex Gaudin	Vásárosnamény	1951	Simon Tibor	DE-soo-04445.jpg
2315.	Festuca valesiaca Schleich. ex Gaudin	Verőce	2002	Molnár Csaba	DE-soo-04437.jpg
2316.	Festuca pseudovina Hack.	Abaújkér	1942	Siroki Zoltán	DE-soo-04473.jpg
2316.	Festuca pseudovina Hack.	Ács	1907	Polgár Sándor	DE-soo-04471.jpg
2316.	Festuca pseudovina Hack.	Aszófő	1943	Felföldy Lajos	DE-soo-04482.jpg
2316.	Festuca pseudovina Hack.	Boldogkőváralja	1938	Hulják János	DE-soo-04551.jpg
2316.	Festuca pseudovina Hack.	Budapest	1961	Babai Ágnes	DE-soo-04490.jpg
2316.	Festuca pseudovina Hack.	Cegléd	1922	Magyar Pál	DE-soo-36628.jpg

Sorszám / Number	Taxon-név / Taxon-name	Település / Settlement	Év / Year	Gyűjtő / Collector	Fájlnév / File-name
2316.	<i>Festuca pseudovina</i> Hack.	Debrecen	1934	Soó Rezső	DE-soo-04496.jpg
2316.	<i>Festuca pseudovina</i> Hack.	Debrecen	1945	Felföldy Lajos	DE-soo-04480.jpg
2316.	<i>Festuca pseudovina</i> Hack.	Egyek	1932	Soó Rezső	DE-soo-04485.jpg
2316.	<i>Festuca pseudovina</i> Hack.	Gáborján	-	Kovács L.	DE-soo-04500.jpg
2316.	<i>Festuca pseudovina</i> Hack.	Győr	1905	Polgár Sándor	DE-soo-04470.jpg
2316.	<i>Festuca pseudovina</i> Hack.	Győrszemere	1928	Polgár Sándor	DE-soo-04468.jpg
2316.	<i>Festuca pseudovina</i> Hack.	Hajdúnánás	1935	Soó Rezső	DE-soo-04484.jpg
2316.	<i>Festuca pseudovina</i> Hack.	Hajdúnánás	1938	Igmándy József	DE-soo-04474.jpg
2316.	<i>Festuca pseudovina</i> Hack.	Hejce	1938	Hulják János	DE-soo-04464.jpg
2316.	<i>Festuca pseudovina</i> Hack.	Hortobágy	1929	Igmándy József	DE-soo-04477.jpg
2316.	<i>Festuca pseudovina</i> Hack.	Hosszúpályi	2013	Takács Attila	DE-soo-37594.jpg
2316.	<i>Festuca pseudovina</i> Hack.	Ipolyvece	1938	Noga Tibor	DE-soo-04465.jpg
2316.	<i>Festuca pseudovina</i> Hack.	Karcag	1936	Oláh	DE-soo-04499.jpg
2316.	<i>Festuca pseudovina</i> Hack.	Kétegyháza	1923	Soó Rezső	DE-soo-04497.jpg
2316.	<i>Festuca pseudovina</i> Hack.	Körösladány	1935	Máthé Imre	DE-soo-04498.jpg
2316.	<i>Festuca pseudovina</i> Hack.	Létavértes	1942	Máthé Imre	DE-soo-04495.jpg
2316.	<i>Festuca pseudovina</i> Hack.	Nyúl	1907	Polgár Sándor	DE-soo-04472.jpg
2316.	<i>Festuca pseudovina</i> Hack.	Parád	1863	Vrabélyi Márton	DE-soo-04466.jpg
2316.	<i>Festuca pseudovina</i> Hack.	Parád	1967	Vrabélyi Márton	DE-soo-04467.jpg
2316.	<i>Festuca pseudovina</i> Hack.	Püspökladány	1899	Degen Árpád	DE-soo-04487.jpg
2316.	<i>Festuca pseudovina</i> Hack.	Szolnok	1902	Degen Árpád	DE-soo-04488.jpg
2316.	<i>Festuca pseudovina</i> Hack.	Tákos	1948	Pólya László – Simon Tibor – Jakucs Pál	DE-soo-04494.jpg
2316.	<i>Festuca pseudovina</i> Hack.	Tarpa	1948	Pólya László – Simon Tibor – Jakucs Pál	DE-soo-04491.jpg
2316.	<i>Festuca pseudovina</i> Hack.	Tarpa	1949	Soó Rezső	DE-soo-04492.jpg
2316.	<i>Festuca pseudovina</i> Hack.	Tiszavasvári	1949	Igmándy József	DE-soo-04475.jpg
2316.	<i>Festuca pseudovina</i> Hack.	Tiszavasvári	1949	Igmándy József	DE-soo-04476.jpg
2316.	<i>Festuca pseudovina</i> Hack.	Tokaj	1943	Felföldy Lajos	DE-soo-04479.jpg
2316.	<i>Festuca pseudovina</i> Hack.	Töltéstava	1910	Polgár Sándor	DE-soo-04469.jpg
2316.	<i>Festuca pseudovina</i> Hack.	Vámospércs	1949	Soó Rezső	DE-soo-04483.jpg
2316.	<i>Festuca pseudovina</i> Hack.	Vámospércs	1949	Soó Rezső	DE-soo-04493.jpg
2316.	<i>Festuca pseudovina</i> Hack.	Vásárosnamény	1948	Pólya László – Simon Tibor – Jakucs Pál	DE-soo-04489.jpg
2316.	<i>Festuca pseudovina</i> Hack.	Vásárosnamény	1951	Simon Tibor	DE-soo-04481.jpg
2317.	<i>Lolium perenne</i> L.	Bükkszentkereszt	1934	Igmándy József	DE-soo-05288.jpg
2317.	<i>Lolium perenne</i> L.	Debrecen	1937	Soó Rezső	DE-soo-05291.jpg
2317.	<i>Lolium perenne</i> L.	Gáborján	1936	Kovács L.	DE-soo-05295.jpg
2317.	<i>Lolium perenne</i> L.	Hajdúnánás	1935	Ujvárosi Miklós	DE-soo-05292.jpg
2317.	<i>Lolium perenne</i> L.	Pilisszentiván	1900	Degen Árpád – Flatt Károly	DE-soo-05294.jpg
2317.	<i>Lolium perenne</i> L.	Tihany	1947	Pólya László	DE-soo-05293.jpg
2317.	<i>Lolium perenne</i> L.	Tiszavasvári	1949	Igmándy József	DE-soo-05289.jpg
2318.	<i>Lolium multiflorum</i> Lam.	"Duna"	1910	Polgár Sándor	DE-soo-05296.jpg
2318.	<i>Lolium multiflorum</i> Lam.	Budapest	1900	Flatt Károly	DE-soo-05300.jpg
2318.	<i>Lolium multiflorum</i> Lam.	Debrecen	1945	Felföldy Lajos	DE-soo-05299.jpg
2318.	<i>Lolium multiflorum</i> Lam.	Győr	1926	Polgár Sándor	DE-soo-05297.jpg
2318.	<i>Lolium multiflorum</i> Lam.	Győr	1928	Polgár Sándor	DE-soo-05303.jpg
2318.	<i>Lolium multiflorum</i> Lam.	Kapuvár	1930	Tuzson János	DE-soo-05304.jpg
2318.	<i>Lolium multiflorum</i> Lam.	Tihany	1946	Felföldy Lajos	DE-soo-05298.jpg

Sorszám / Number	Taxon-név / Taxon-name	Település / Settlement	Év / Year	Gyűjtő / Collector	Fájlnév / File-name
2319.	Lolium temulentum L.	Győr	1919	Polgár Sándor	DE-soo-05306.jpg
2319.	Lolium temulentum L.	Kesztlőc	1900	Degen Árpád – Flatt Károly	DE-soo-05311.jpg
2319.	Lolium temulentum L.	Nagykanizsa	1950	Károlyi Árpád	DE-soo-05308.jpg
2319.	Lolium temulentum L.	Tihany	1943	Felföldy Lajos	DE-soo-05309.jpg
2320.	Lolium remotum Schrank	Hatvan	1903	Degen Árpád	DE-soo-05315.jpg
2322.	Vulpia myuros (L.) C.C. Gmel.	Dömös	1926	Pénzes Antal	DE-soo-04853.jpg
2322.	Vulpia myuros (L.) C.C. Gmel.	Dunakeszi	1947	Kárpáti Zoltán	DE-soo-04848.jpg
2322.	Vulpia myuros (L.) C.C. Gmel.	Felsőzsolca	2011	Takács Attila	DE-soo-04846.jpg
2322.	Vulpia myuros (L.) C.C. Gmel.	Győr	1920	Polgár Sándor	DE-soo-04857.jpg
2322.	Vulpia myuros (L.) C.C. Gmel.	Győrújbarát	1924	Polgár Sándor	DE-soo-04856.jpg
2322.	Vulpia myuros (L.) C.C. Gmel.	Kőszeg	1900	Waisbecker Antal	DE-soo-04859.jpg
2322.	Vulpia myuros (L.) C.C. Gmel.	Kőszeg	1932	Soó Rezső	DE-soo-04852.jpg
2322.	Vulpia myuros (L.) C.C. Gmel.	Mórichida	1911	Polgár Sándor	DE-soo-04847.jpg
2322.	Vulpia myuros (L.) C.C. Gmel.	Szentbékálla	1950	Felföldy Lajos	DE-soo-04855.jpg
2322.	Vulpia myuros (L.) C.C. Gmel.	Törökbálint	1915	Jávorka Sándor	DE-soo-04850.jpg
2322.	Vulpia myuros (L.) C.C. Gmel.	Uzsa	1950	Felföldy Lajos	DE-soo-04854.jpg
2322.	Vulpia myuros (L.) C.C. Gmel.	Villány	2012	Takács Attila	DE-soo-36972.jpg
2323.	Vulpia bromoides (L.) Gray	Kőszeg	1900	Waisbecker Antal	DE-soo-04860.jpg
2323.	Vulpia bromoides (L.) Gray	Vitnyéd	1928	Rigler J.	DE-soo-04861.jpg
2324.	Poa bulbosa L.	Ács	1934	Boros Ádám	DE-soo-04041.jpg
2324.	Poa bulbosa L.	Budapest	1923	Magyar Pál	DE-soo-04068.jpg
2324.	Poa bulbosa L.	Budapest	1951	Pócs Tamás	DE-soo-04040.jpg
2324.	Poa bulbosa L.	Debrecen	1933	Soó Rezső	DE-soo-04039.jpg
2324.	Poa bulbosa L.	Debrecen	1939	Felföldy Lajos	DE-soo-04058.jpg
2324.	Poa bulbosa L.	Debrecen	1943	Máthé Imre	DE-soo-04067.jpg
2324.	Poa bulbosa L.	Dunakeszi	1943	Kárpáti Zoltán	DE-soo-04042.jpg
2324.	Poa bulbosa L.	Gáborján	1936	Kovács L.	DE-soo-04051.jpg
2324.	Poa bulbosa L.	Hajdúhadház	1943	Kállay Gy.	DE-soo-04056.jpg
2324.	Poa bulbosa L.	Ipolyvece	1938	Noga Tibor	DE-soo-04045.jpg
2324.	Poa bulbosa L.	Kétegyháza	1935	Soó Rezső	DE-soo-04065.jpg
2324.	Poa bulbosa L.	Létavértes	1942	Máthé Imre	DE-soo-04061.jpg
2324.	Poa bulbosa L.	Nadap	1922	Soó Rezső	DE-soo-04063.jpg
2324.	Poa bulbosa L.	Nagyszentjános	1930	Polgár Sándor	DE-soo-04043.jpg
2324.	Poa bulbosa L.	Piliscsaba	1922	Soó Rezső	DE-soo-04062.jpg
2324.	Poa bulbosa L.	Pilisszentiván	1901	Degen Árpád	DE-soo-04037.jpg
2324.	Poa bulbosa L.	Pilisszentiván	1901	Degen Árpád	DE-soo-04038.jpg
2324.	Poa bulbosa L.	Pilisszentiván	1930	Lengyel Géza	DE-soo-04044.jpg
2324.	Poa bulbosa L.	Tihany	1928	Soó Rezső	DE-soo-04064.jpg
2324.	Poa bulbosa L.	Tiszavasvári	1949	Igmándy József	DE-soo-04054.jpg
2324.	Poa bulbosa L.	Tiszavasvári	1949	Igmándy József	DE-soo-04055.jpg
2324.	Poa bulbosa L.	Újfehértó	1936	Soó Rezső	DE-soo-04066.jpg
2324.	Poa bulbosa L.	Uzsa	1950	Felföldy Lajos	DE-soo-04053.jpg
2325.	Poa badensis Haenke ex Willd.	Bélapátfalva	1948	Simon Tibor – Pólya László – Jakucs Pál	DE-soo-04077.jpg
2325.	Poa badensis Haenke ex Willd.	Bódvarákó	1951	Soó Rezső – Jakucs Pál – Ér Lajos	DE-soo-04075.jpg
2325.	Poa badensis Haenke ex Willd.	Budapest	1947	Soó Rezső	DE-soo-04073.jpg
2325.	Poa badensis Haenke ex Willd.	Fertőrákos	1932	Soó Rezső	DE-soo-04072.jpg
2325.	Poa badensis Haenke ex Willd.	Gánt	1943	Kárpáti Zoltán	DE-soo-04079.jpg

Sorszám / Number	Taxon-név / Taxon-name	Település / Settlement	Év / Year	Gyűjtő / Collector	Fájlnév / File-name
2325.	<i>Poa badensis</i> Haenke ex Willd.	Lesenceistvánd	1924	Polgár Sándor	DE-soo-04081.jpg
2325.	<i>Poa badensis</i> Haenke ex Willd.	Nagykovács	1932	Soó Rezső	DE-soo-04069.jpg
2325.	<i>Poa badensis</i> Haenke ex Willd.	Pilisszentiván	1900	Degen Árpád – Flatt Károly	DE-soo-04070.jpg
2325.	<i>Poa badensis</i> Haenke ex Willd.	Rezi	1929	Soó Rezső	DE-soo-04071.jpg
2325.	<i>Poa badensis</i> Haenke ex Willd.	Sopron	1944	Kárpáti Zoltán	DE-soo-04080.jpg
2325.	<i>Poa badensis</i> Haenke ex Willd.	Telki	1947	Soó Rezső	DE-soo-04074.jpg
2327.	<i>Poa compressa</i> L.	"Duna"	1905	Polgár Sándor	DE-soo-04033.jpg
2327.	<i>Poa compressa</i> L.	Aszófő	1950	Felföldy Lajos	DE-soo-04025.jpg
2327.	<i>Poa compressa</i> L.	Bőny	1912	Polgár Sándor	DE-soo-04022.jpg
2327.	<i>Poa compressa</i> L.	Csesznek	1928	Polgár Sándor	DE-soo-04020.jpg
2327.	<i>Poa compressa</i> L.	Debrecen	1942	Felföldy Lajos	DE-soo-04027.jpg
2327.	<i>Poa compressa</i> L.	Debrecen	1945	Felföldy Lajos	DE-soo-04028.jpg
2327.	<i>Poa compressa</i> L.	Geszt	1947	Simon Tibor	DE-soo-04010.jpg
2327.	<i>Poa compressa</i> L.	Gyarmat	1906	Polgár Sándor	DE-soo-04018.jpg
2327.	<i>Poa compressa</i> L.	Győr	1908	Polgár Sándor	DE-soo-04031.jpg
2327.	<i>Poa compressa</i> L.	Győrújbarát	1933	Polgár Sándor	DE-soo-04029.jpg
2327.	<i>Poa compressa</i> L.	Hajdúnánás	1935	Ujvárosi Miklós	DE-soo-04006.jpg
2327.	<i>Poa compressa</i> L.	Hajdúnánás	1942	Kállay Gy.	DE-soo-04011.jpg
2327.	<i>Poa compressa</i> L.	Kecskemét	1928	Magyar Pál	DE-soo-04014.jpg
2327.	<i>Poa compressa</i> L.	Nyirád	2002	Molnár Csaba	DE-soo-04017.jpg
2327.	<i>Poa compressa</i> L.	Nyíregyháza	1938	Ubrizsy Gábor	DE-soo-04007.jpg
2327.	<i>Poa compressa</i> L.	Pécsely	1950	Felföldy Lajos	DE-soo-04024.jpg
2327.	<i>Poa compressa</i> L.	Pilisvörösvár	1900	Degen Árpád – Flatt Károly	DE-soo-04015.jpg
2327.	<i>Poa compressa</i> L.	Ravaszd	1912	Polgár Sándor	DE-soo-04019.jpg
2327.	<i>Poa compressa</i> L.	Sajószentpéter	2002	Molnár Csaba	DE-soo-04000.jpg
2327.	<i>Poa compressa</i> L.	Sárospatak	1949	Simon Tibor – Jakucs Pál	DE-soo-04012.jpg
2327.	<i>Poa compressa</i> L.	Sokorópátka	1909	Polgár Sándor	DE-soo-04021.jpg
2327.	<i>Poa compressa</i> L.	Téglás	1948	Soó Rezső	DE-soo-04002.jpg
2327.	<i>Poa compressa</i> L.	Tényő	1909	Polgár Sándor	DE-soo-04032.jpg
2327.	<i>Poa compressa</i> L.	Tihany	1942	Felföldy Lajos	DE-soo-04026.jpg
2327.	<i>Poa compressa</i> L.	Tihany	1947	Pólya László	DE-soo-04009.jpg
2327.	<i>Poa compressa</i> L.	Uzsa	1950	Felföldy Lajos	DE-soo-04023.jpg
2327.	<i>Poa compressa</i> L.	Vác	1923	Soó Rezső	DE-soo-04003.jpg
2328.	<i>Poa annua</i> L.	Budapest	1896	Polgár Sándor	DE-soo-03983.jpg
2328.	<i>Poa annua</i> L.	Budapest	1900	Degen Árpád	DE-soo-03997.jpg
2328.	<i>Poa annua</i> L.	Debrecen	1937	Felföldy Lajos	DE-soo-03994.jpg
2328.	<i>Poa annua</i> L.	Debrecen	1945	Felföldy Lajos	DE-soo-03982.jpg
2328.	<i>Poa annua</i> L.	Debrecen	1945	Felföldy Lajos	DE-soo-03992.jpg
2328.	<i>Poa annua</i> L.	Egyek	1932	Soó Rezső	DE-soo-03996.jpg
2328.	<i>Poa annua</i> L.	Gáborján	1936	Kovács L.	DE-soo-03984.jpg
2328.	<i>Poa annua</i> L.	Győr	1915	Polgár Sándor	DE-soo-03986.jpg
2328.	<i>Poa annua</i> L.	Győr	1918	Polgár Sándor	DE-soo-03988.jpg
2328.	<i>Poa annua</i> L.	Győr	1927	Polgár Sándor	DE-soo-03998.jpg
2328.	<i>Poa annua</i> L.	Győr	1941	Polgár Sándor	DE-soo-03987.jpg
2328.	<i>Poa annua</i> L.	Hajdúnánás	1947	Igmándy József	DE-soo-03985.jpg
2328.	<i>Poa annua</i> L.	Mór	1942	Felföldy Lajos	DE-soo-03989.jpg
2328.	<i>Poa annua</i> L.	Sáránd	-	-	DE-soo-03981.jpg
2328.	<i>Poa annua</i> L.	Tihany	1946	Felföldy Lajos	DE-soo-03990.jpg

Sorszám / Number	Taxon-név / Taxon-name	Település / Settlement	Év / Year	Gyűjtő / Collector	Fájlnév / File-name
2328.	Poa annua L.	Tihany	1947	Felföldy Lajos	DE-soo-03991.jpg
2331.	Poa trivialis L.	Balatonszepezd	1938	Ubrizsy Gábor	DE-soo-03927.jpg
2331.	Poa trivialis L.	Balatonszőlős	1951	Felföldy Lajos	DE-soo-03974.jpg
2331.	Poa trivialis L.	Bátorliget	1928	Soó Rezső	DE-soo-03937.jpg
2331.	Poa trivialis L.	Bátorliget	1932	Soó Rezső	DE-soo-03935.jpg
2331.	Poa trivialis L.	Budakeszi	1947	Soó Rezső	DE-soo-03947.jpg
2331.	Poa trivialis L.	Budapest	1923	Soó Rezső	DE-soo-03933.jpg
2331.	Poa trivialis L.	Csesznek	1929	Polgár Sándor	DE-soo-03962.jpg
2331.	Poa trivialis L.	Debrecen	1931	Soó Rezső	DE-soo-03942.jpg
2331.	Poa trivialis L.	Debrecen	1933	Soó Rezső	DE-soo-03924.jpg
2331.	Poa trivialis L.	Debrecen	1945	Felföldy Lajos	DE-soo-03952.jpg
2331.	Poa trivialis L.	Debrecen	1947	Soó Rezső	DE-soo-03934.jpg
2331.	Poa trivialis L.	Debrecen	1947	Soó Rezső	DE-soo-03943.jpg
2331.	Poa trivialis L.	Gáborján	1936	Kovács L.	DE-soo-03925.jpg
2331.	Poa trivialis L.	Göd	1938	Kárpáti Zoltán	DE-soo-03975.jpg
2331.	Poa trivialis L.	Győr	1903	Polgár Sándor	DE-soo-03966.jpg
2331.	Poa trivialis L.	Győr	1910	Polgár Sándor	DE-soo-03964.jpg
2331.	Poa trivialis L.	Győr	1916	Polgár Sándor	DE-soo-03958.jpg
2331.	Poa trivialis L.	Győr	1918	Polgár Sándor	DE-soo-03959.jpg
2331.	Poa trivialis L.	Győr	1918	Polgár Sándor	DE-soo-03961.jpg
2331.	Poa trivialis L.	Győr	1919	Polgár Sándor	DE-soo-03973.jpg
2331.	Poa trivialis L.	Ikrény	1907	Polgár Sándor	DE-soo-03963.jpg
2331.	Poa trivialis L.	Kecskemét	1935	Máthé Imre	DE-soo-03946.jpg
2331.	Poa trivialis L.	Kőszeg	1933	Soó Rezső	DE-soo-03931.jpg
2331.	Poa trivialis L.	Lőrinci	1922	Soó Rezső	DE-soo-03929.jpg
2331.	Poa trivialis L.	Nagyrozsó	1943	Siroki Zoltán	DE-soo-03956.jpg
2331.	Poa trivialis L.	Nyirád	2002	Molnár Csaba	DE-soo-03949.jpg
2331.	Poa trivialis L.	Ócsa	1923	Soó Rezső	DE-soo-03938.jpg
2331.	Poa trivialis L.	Pápakovácsi	1928	Polgár Sándor	DE-soo-03971.jpg
2331.	Poa trivialis L.	Pécs	1925	Soó Rezső	DE-soo-03932.jpg
2331.	Poa trivialis L.	Pécsely	1950	Felföldy Lajos	DE-soo-03955.jpg
2331.	Poa trivialis L.	Sarkad	1935	Soó Rezső	DE-soo-03939.jpg
2331.	Poa trivialis L.	Szamosszeg	1939	Felföldy Lajos	DE-soo-03954.jpg
2331.	Poa trivialis L.	Szolnok	1937	Soó Rezső	DE-soo-03940.jpg
2331.	Poa trivialis L.	Tákos	1949	Soó Rezső	DE-soo-03936.jpg
2331.	Poa trivialis L.	Tihany	1928	Soó Rezső	DE-soo-03930.jpg
2331.	Poa trivialis L.	Tihany	1942	Felföldy Lajos	DE-soo-03953.jpg
2331.	Poa trivialis L.	Tihany	1946	Felföldy Lajos	DE-soo-03950.jpg
2331.	Poa trivialis L.	Tihany	1946	Felföldy Lajos	DE-soo-03957.jpg
2331.	Poa trivialis L.	Tihany	1947	Felföldy Lajos	DE-soo-03951.jpg
2331.	Poa trivialis L.	Tihany	1947	Felföldy Lajos	DE-soo-03970.jpg
2331.	Poa trivialis L.	Tiszafüred	1932	Soó Rezső	DE-soo-03941.jpg
2331.	Poa trivialis L.	Tiszavasvári	1949	Igmándy József	DE-soo-03874.jpg
2331.	Poa trivialis L.	Vámospércs	1932	Soó Rezső	DE-soo-03948.jpg
2331.	Poa trivialis L.	Veszprém	1932	Polgár Sándor	DE-soo-03960.jpg
2332.	Poa scabra Kit.	Arka	1938	Soó Rezső	DE-soo-04235.jpg
2332.	Poa scabra Kit.	Boldogkőváralja	1938	Hulják János	DE-soo-04232.jpg
2332.	Poa scabra Kit.	Dunabogdány	1921	Jávorka Sándor	DE-soo-04233.jpg
2332.	Poa scabra Kit.	Gyöngyös	1899	Degen Árpád	DE-soo-04237.jpg

Sorszám / Number	Taxon-név / Taxon-name	Település / Settlement	Év / Year	Gyűjtő / Collector	Fájlnév / File-name
2332.	<i>Poa scabra</i> Kit.	Gyöngyös	1930	Lengyel Géza	DE-soo-04238.jpg
2332.	<i>Poa scabra</i> Kit.	Szarvaskő	1930	Soó Rezső	DE-soo-04234.jpg
2332.	<i>Poa scabra</i> Kit.	Tahitótfalu	1945	Boros Ádám	DE-soo-04236.jpg
2332.	<i>Poa scabra</i> Kit.	Tállya	1936	Hulják János	DE-soo-04230.jpg
2332.	<i>Poa scabra</i> Kit.	Tállya	1936	Hulják János	DE-soo-04231.jpg
2333.	<i>Poa nemoralis</i> L.	"Pilis"	1932	Soó Rezső	DE-soo-04131.jpg
2333.	<i>Poa nemoralis</i> L.	"Rába"	1901	Polgár Sándor	DE-soo-04185.jpg
2333.	<i>Poa nemoralis</i> L.	Bakony- szentlászló	1907	Polgár Sándor	DE-soo-04177.jpg
2333.	<i>Poa nemoralis</i> L.	Bakony- szombathely	1942	Felföldy Lajos	DE-soo-04153.jpg
2333.	<i>Poa nemoralis</i> L.	"Bakony, Kőrös-hegy"	1908	Polgár Sándor	DE-soo-04173.jpg
2333.	<i>Poa nemoralis</i> L.	Balatonfüred	1942	Felföldy Lajos	DE-soo-04155.jpg
2333.	<i>Poa nemoralis</i> L.	Bódvaszilas	1951	Jakucs Pál – Ér Lajos	DE-soo-04148.jpg
2333.	<i>Poa nemoralis</i> L.	Budakeszi	1947	Soó Rezső	DE-soo-04130.jpg
2333.	<i>Poa nemoralis</i> L.	Budapest	1899	Degen Árpád	DE-soo-04124.jpg
2333.	<i>Poa nemoralis</i> L.	Budapest	1909	Kocsis István	DE-soo-04169.jpg
2333.	<i>Poa nemoralis</i> L.	Budapest	1910	Lengyel Géza	DE-soo-04190.jpg
2333.	<i>Poa nemoralis</i> L.	Budapest	1947	Soó Rezső	DE-soo-04129.jpg
2333.	<i>Poa nemoralis</i> L.	Bükkszentkereszt	1934	Igmándy József	DE-soo-04146.jpg
2333.	<i>Poa nemoralis</i> L.	Cserkút	1938	Soó Rezső	DE-soo-04133.jpg
2333.	<i>Poa nemoralis</i> L.	Csesznek	1929	Soó Rezső	DE-soo-04135.jpg
2333.	<i>Poa nemoralis</i> L.	Csesznek	1932	Polgár Sándor	DE-soo-04175.jpg
2333.	<i>Poa nemoralis</i> L.	Csopak	1942	Felföldy Lajos	DE-soo-04154.jpg
2333.	<i>Poa nemoralis</i> L.	Debrecen	1935	Juhász Lajos	DE-soo-04122.jpg
2333.	<i>Poa nemoralis</i> L.	Debrecen	1935	Juhász Lajos	DE-soo-04123.jpg
2333.	<i>Poa nemoralis</i> L.	Debrecen	1945	Felföldy Lajos	DE-soo-04161.jpg
2333.	<i>Poa nemoralis</i> L.	Debrecen	1945	Felföldy Lajos	DE-soo-04162.jpg
2333.	<i>Poa nemoralis</i> L.	Dömös	1948	Soó Rezső	DE-soo-04128.jpg
2333.	<i>Poa nemoralis</i> L.	Dunaremete	1905	Polgár Sándor	DE-soo-04181.jpg
2333.	<i>Poa nemoralis</i> L.	Écs	1907	Polgár Sándor	DE-soo-04140.jpg
2333.	<i>Poa nemoralis</i> L.	Eplény	1931	Polgár Sándor	DE-soo-04178.jpg
2333.	<i>Poa nemoralis</i> L.	Eplény	1932	Polgár Sándor	DE-soo-04176.jpg
2333.	<i>Poa nemoralis</i> L.	Fenyőfő	1908	Polgár Sándor	DE-soo-04174.jpg
2333.	<i>Poa nemoralis</i> L.	Gelénés	1953	Simon Tibor – Vozáry Elemér	DE-soo-04126.jpg
2333.	<i>Poa nemoralis</i> L.	Geszt	1947	Soó Rezső	DE-soo-04134.jpg
2333.	<i>Poa nemoralis</i> L.	Gödöllő	1922	Soó Rezső	DE-soo-04142.jpg
2333.	<i>Poa nemoralis</i> L.	Gyarmat	1909	Polgár Sándor	DE-soo-04188.jpg
2333.	<i>Poa nemoralis</i> L.	Gyarmat	1909	Polgár Sándor	DE-soo-04189.jpg
2333.	<i>Poa nemoralis</i> L.	Hajdúsámson	1932	Soó Rezső	DE-soo-04121.jpg
2333.	<i>Poa nemoralis</i> L.	Isztimér	1932	Polgár Sándor	DE-soo-04179.jpg
2333.	<i>Poa nemoralis</i> L.	Kajárpéc	1913	Polgár Sándor	DE-soo-04187.jpg
2333.	<i>Poa nemoralis</i> L.	Miskolc	1939	Soó Rezső	DE-soo-04115.jpg
2333.	<i>Poa nemoralis</i> L.	Monoszló	1938	Ubrizsy Gábor	DE-soo-04151.jpg
2333.	<i>Poa nemoralis</i> L.	Nagyvisnyó	1953	Vozáry Elemér	DE-soo-04127.jpg
2333.	<i>Poa nemoralis</i> L.	Nyíregyháza	1933	Soó Rezső	DE-soo-04119.jpg
2333.	<i>Poa nemoralis</i> L.	Nyírlugos	1947	Soó Rezső	DE-soo-04120.jpg
2333.	<i>Poa nemoralis</i> L.	Parád	1922	Soó Rezső	DE-soo-04113.jpg

Sorszám / Number	Taxon-név / Taxon-name	Település / Settlement	Év / Year	Gyűjtő / Collector	Fájlnév / File-name
2333.	Poa nemoralis L.	Pásztó	1936	Balázs Ferenc	DE-soo-04114.jpg
2333.	Poa nemoralis L.	Pécs	1938	Ubrizsy Gábor	DE-soo-04152.jpg
2333.	Poa nemoralis L.	Pécsely	1950	Felföldy Lajos	DE-soo-04157.jpg
2333.	Poa nemoralis L.	Pécsely	1950	Felföldy Lajos	DE-soo-04159.jpg
2333.	Poa nemoralis L.	Ravazd	1941	Polgár Sándor	DE-soo-04184.jpg
2333.	Poa nemoralis L.	Salgótarján	1937	Máthé Imre	DE-soo-04132.jpg
2333.	Poa nemoralis L.	Sáránd	-	-	DE-soo-04149.jpg
2333.	Poa nemoralis L.	Sárospatak	1943	Felföldy Lajos	DE-soo-04156.jpg
2333.	Poa nemoralis L.	Sokorópátka	1920	Polgár Sándor	DE-soo-04183.jpg
2333.	Poa nemoralis L.	Szentgál	1923	Polgár Sándor	DE-soo-04180.jpg
2333.	Poa nemoralis L.	Szögliget	1951	Soó Rezső – Jakucs Pál – Ér Lajos	DE-soo-04116.jpg
2333.	Poa nemoralis L.	Tényő	1900	Polgár Sándor	DE-soo-04186.jpg
2333.	Poa nemoralis L.	Uzsa	1950	Felföldy Lajos	DE-soo-04160.jpg
2333.	Poa nemoralis L.	Vászoly	1950	Felföldy Lajos	DE-soo-04158.jpg
2334.	Poa palustris L.	Abda	1919	Polgár Sándor	DE-soo-04214.jpg
2334.	Poa palustris L.	Ásványráró	1928	Polgár Sándor	DE-soo-04211.jpg
2334.	Poa palustris L.	Böcs	2011	Takács Attila	DE-soo-04200.jpg
2334.	Poa palustris L.	Budapest	1900	Degen Árpád – Flatt Károly	DE-soo-04227.jpg
2334.	Poa palustris L.	Büttös	2008	Sramkó Gábor	DE-soo-04203.jpg
2334.	Poa palustris L.	"Kékes"	2000	Sramkó Gábor	DE-soo-04202.jpg
2334.	Poa palustris L.	Győr	1898	Polgár Sándor	DE-soo-04216.jpg
2334.	Poa palustris L.	Győr	1902	Polgár Sándor	DE-soo-04208.jpg
2334.	Poa palustris L.	Győr	1910	Polgár Sándor	DE-soo-04207.jpg
2334.	Poa palustris L.	Győr	1910	Polgár Sándor	DE-soo-04215.jpg
2334.	Poa palustris L.	Győr	1927	Polgár Sándor	DE-soo-04212.jpg
2334.	Poa palustris L.	Kapuvár	1920	Polgár Sándor	DE-soo-04206.jpg
2334.	Poa palustris L.	Lébény	1901	Polgár Sándor	DE-soo-04213.jpg
2334.	Poa palustris L.	Mohács	1927	Tuzson János	DE-soo-04226.jpg
2334.	Poa palustris L.	Tákos	1949	Soó Rezső	DE-soo-04222.jpg
2334.	Poa palustris L.	Tarpa	1949	Soó Rezső	DE-soo-04223.jpg
2334.	Poa palustris L.	Tarpa	1949	Soó Rezső	DE-soo-04224.jpg
2334.	Poa palustris L.	Tarpa	1949	Soó Rezső	DE-soo-04225.jpg
2334.	Poa palustris L.	Tarpa	1949	Soó Rezső – Simon Tibor – Jakucs Pál	DE-soo-04229.jpg
2334.	Poa palustris L.	Tiszalök	1934	Ujvárosi Miklós	DE-soo-04217.jpg
2334.	Poa palustris L.	Tiszaújváros	2011	Takács Attila	DE-soo-04201.jpg
2334.	Poa palustris L.	Újszentmargita	1932	Máthé Imre	DE-soo-04220.jpg
2334.	Poa palustris L.	Vámosatya	1951	Simon Tibor	DE-soo-04218.jpg
2335-2337.	Poa pratensis L. s.l.	Ásványráró	1927	Polgár Sándor	DE-soo-03885.jpg
2335-2337.	Poa pratensis L. s.l.	Ásványráró	1927	Polgár Sándor	DE-soo-03897.jpg
2335-2337.	Poa pratensis L. s.l.	Aszófő	1950	Felföldy Lajos	DE-soo-03921.jpg
2335-2337.	Poa pratensis L. s.l.	Bátorliget	1928	Soó Rezső	DE-soo-03864.jpg
2335-2337.	Poa pratensis L. s.l.	Bátorliget	1932	Soó Rezső	DE-soo-03863.jpg
2335-2337.	Poa pratensis L. s.l.	Budapest	1901	Degen Árpád	DE-soo-03869.jpg
2335-2337.	Poa pratensis L. s.l.	Budapest	1903	Degen Árpád	DE-soo-03862.jpg
2335-2337.	Poa pratensis L. s.l.	Budapest	1911	Kocsis István	DE-soo-03878.jpg
2335-2337.	Poa pratensis L. s.l.	Budapest	1911	Lengyel Géza	DE-soo-03893.jpg
2335-2337.	Poa pratensis L. s.l.	Debrecen	1945	Felföldy Lajos	DE-soo-03882.jpg

Sorszám / Number	Taxon-név / Taxon-name	Település / Settlement	Év / Year	Gyűjtő / Collector	Fájlnév / File-name
2335-2337.	<i>Poa pratensis</i> L. s.l.	Debrecen	1945	Felföldy Lajos	DE-soo-03906.jpg
2335-2337.	<i>Poa pratensis</i> L. s.l.	Debrecen	1945	Felföldy Lajos	DE-soo-03907.jpg
2335-2337.	<i>Poa pratensis</i> L. s.l.	Debrecen	1945	Felföldy Lajos	DE-soo-03908.jpg
2335-2337.	<i>Poa pratensis</i> L. s.l.	Debrecen	1945	Felföldy Lajos	DE-soo-03917.jpg
2335-2337.	<i>Poa pratensis</i> L. s.l.	Debrecen	1945	Felföldy Lajos	DE-soo-03918.jpg
2335-2337.	<i>Poa pratensis</i> L. s.l.	Debrecen	1945	Felföldy Lajos	DE-soo-03919.jpg
2335-2337.	<i>Poa pratensis</i> L. s.l.	Debrecen	1945	Felföldy Lajos	DE-soo-03920.jpg
2335-2337.	<i>Poa pratensis</i> L. s.l.	Debrecen	1945	Felföldy Lajos	DE-soo-03923.jpg
2335-2337.	<i>Poa pratensis</i> L. s.l.	Écs	1912	Polgár Sándor	DE-soo-03892.jpg
2335-2337.	<i>Poa pratensis</i> L. s.l.	Gáborján	1942	Kovács L.	DE-soo-03872.jpg
2335-2337.	<i>Poa pratensis</i> L. s.l.	Gyenesdiás	1928	Soó Rezső	DE-soo-03876.jpg
2335-2337.	<i>Poa pratensis</i> L. s.l.	Gyöngyöspata	2002	Molnár Csaba	DE-soo-03900.jpg
2335-2337.	<i>Poa pratensis</i> L. s.l.	Gyöngyöspata	2002	Molnár Csaba	DE-soo-03901.jpg
2335-2337.	<i>Poa pratensis</i> L. s.l.	Győr	1903	Polgár Sándor	DE-soo-03887.jpg
2335-2337.	<i>Poa pratensis</i> L. s.l.	Győr	1903	Polgár Sándor	DE-soo-03890.jpg
2335-2337.	<i>Poa pratensis</i> L. s.l.	Győr	1907	Polgár Sándor	DE-soo-03889.jpg
2335-2337.	<i>Poa pratensis</i> L. s.l.	Győr	1907	Polgár Sándor	DE-soo-03891.jpg
2335-2337.	<i>Poa pratensis</i> L. s.l.	Győr	1913	Polgár Sándor	DE-soo-03888.jpg
2335-2337.	<i>Poa pratensis</i> L. s.l.	Győr	1920	Polgár Sándor	DE-soo-03879.jpg
2335-2337.	<i>Poa pratensis</i> L. s.l.	Hajdúnánás	1935	Soó Rezső	DE-soo-03871.jpg
2335-2337.	<i>Poa pratensis</i> L. s.l.	Hajdúnánás	1949	Igmándy József	DE-soo-03926.jpg
2335-2337.	<i>Poa pratensis</i> L. s.l.	Ipolyvece	1938	Noga Tibor	DE-soo-03894.jpg
2335-2337.	<i>Poa pratensis</i> L. s.l.	Moson-szentmiklós	1926	Polgár Sándor	DE-soo-03886.jpg
2335-2337.	<i>Poa pratensis</i> L. s.l.	Nagykanizsa	1949	Pénzes Antal	DE-soo-03875.jpg
2335-2337.	<i>Poa pratensis</i> L. s.l.	Pécsely	1950	Felföldy Lajos	DE-soo-03905.jpg
2335-2337.	<i>Poa pratensis</i> L. s.l.	Püspökladány	1948	Igmándy József – Igmándy Zoltán	DE-soo-03867.jpg
2335-2337.	<i>Poa pratensis</i> L. s.l.	Sárospatak	1938	Soó Rezső	DE-soo-03866.jpg
2335-2337.	<i>Poa pratensis</i> L. s.l.	Tákos	1948	Pólya László – Simon Tibor – Jakucs Pál	DE-soo-03922.jpg
2335-2337.	<i>Poa pratensis</i> L. s.l.	Tarjánpuszta	1912	Polgár Sándor	DE-soo-03895.jpg
2335-2337.	<i>Poa pratensis</i> L. s.l.	Tihany	1946	Felföldy Lajos	DE-soo-03898.jpg
2335-2337.	<i>Poa pratensis</i> L. s.l.	Tihany	1946	Felföldy Lajos	DE-soo-03902.jpg
2335-2337.	<i>Poa pratensis</i> L. s.l.	Tihany	1946	Felföldy Lajos	DE-soo-03903.jpg
2335-2337.	<i>Poa pratensis</i> L. s.l.	Tihany	1946	Felföldy Lajos	DE-soo-03904.jpg
2335-2337.	<i>Poa pratensis</i> L. s.l.	Tihany	1946	Felföldy Lajos	DE-soo-03909.jpg
2335-2337.	<i>Poa pratensis</i> L. s.l.	Tihany	1946	Felföldy Lajos	DE-soo-03912.jpg
2335-2337.	<i>Poa pratensis</i> L. s.l.	Tihany	1946	Felföldy Lajos	DE-soo-03913.jpg
2335-2337.	<i>Poa pratensis</i> L. s.l.	Tihany	1946	Felföldy Lajos	DE-soo-03914.jpg
2335-2337.	<i>Poa pratensis</i> L. s.l.	Tihany	1946	Felföldy Lajos	DE-soo-03915.jpg
2335-2337.	<i>Poa pratensis</i> L. s.l.	Tihany	1947	Felföldy Lajos	DE-soo-03911.jpg
2335-2337.	<i>Poa pratensis</i> L. s.l.	Tihany	1947	Felföldy Lajos	DE-soo-03916.jpg
2335-2337.	<i>Poa pratensis</i> L. s.l.	Tiszavasvári	1949	Igmándy József	DE-soo-03870.jpg
2335-2337.	<i>Poa pratensis</i> L. s.l.	Uzsa	1950	Felföldy Lajos	DE-soo-03910.jpg
2338.	<i>Puccinellia distans</i> (Jacq.) Parl.	Ács	1907	Polgár Sándor	DE-soo-04331.jpg
2338.	<i>Puccinellia distans</i> (Jacq.) Parl.	Budapest	1901	Degen Árpád	DE-soo-04348.jpg
2338.	<i>Puccinellia distans</i> (Jacq.) Parl.	Debrecen	1935	Soó Rezső	DE-soo-04350.jpg
2338.	<i>Puccinellia distans</i> (Jacq.) Parl.	Debrecen	1943	Felföldy Lajos	DE-soo-04352.jpg
2338.	<i>Puccinellia distans</i> (Jacq.) Parl.	Debrecen	1947	Soó Rezső	DE-soo-04349.jpg

Sorszám / Number	Taxon-név / Taxon-name	Település / Settlement	Év / Year	Gyűjtő / Collector	Fájlnév / File-name
2338.	<i>Puccinellia distans</i> (Jacq.) Parl.	Győr	1911	Polgár Sándor	DE-soo-04359.jpg
2338.	<i>Puccinellia distans</i> (Jacq.) Parl.	Győr	1918	Polgár Sándor	DE-soo-04357.jpg
2338.	<i>Puccinellia distans</i> (Jacq.) Parl.	Győr	1918	Polgár Sándor	DE-soo-04358.jpg
2338.	<i>Puccinellia distans</i> (Jacq.) Parl.	Kállósemjén	1934	Soó Rezső	DE-soo-04351.jpg
2338.	<i>Puccinellia distans</i> (Jacq.) Parl.	Nyúl	1917	Polgár Sándor	DE-soo-04360.jpg
2338.	<i>Puccinellia distans</i> (Jacq.) Parl.	Pákozd	1939	Boros Ádám	DE-soo-04356.jpg
2338.	<i>Puccinellia distans</i> (Jacq.) Parl.	Tét	1906	Polgár Sándor	DE-soo-04362.jpg
2338.	<i>Puccinellia distans</i> (Jacq.) Parl.	Tihany	1947	Pólya László	DE-soo-04353.jpg
2338.	<i>Puccinellia distans</i> (Jacq.) Parl.	Töltéstava	1928	Polgár Sándor	DE-soo-04361.jpg
2339.	<i>Puccinellia limosa</i> (Schur) Holmb.	Egyek	1953	Borsos Olga	DE-soo-04342.jpg
2339.	<i>Puccinellia limosa</i> (Schur) Holmb.	Győr	1907	Polgár Sándor	DE-soo-04334.jpg
2339.	<i>Puccinellia limosa</i> (Schur) Holmb.	Győr	1915	Polgár Sándor	DE-soo-04332.jpg
2339.	<i>Puccinellia limosa</i> (Schur) Holmb.	Hajdúnánás	1935	Soó Rezső	DE-soo-04354.jpg
2339.	<i>Puccinellia limosa</i> (Schur) Holmb.	Hajdúnánás	1936	Ujvárosi Miklós	DE-soo-04344.jpg
2339.	<i>Puccinellia limosa</i> (Schur) Holmb.	Hajdúszoboszló	1948	Simon Tibor	DE-soo-04340.jpg
2339.	<i>Puccinellia limosa</i> (Schur) Holmb.	Kunszentmiklós	1901	Bernátsky Jenő	DE-soo-04337.jpg
2339.	<i>Puccinellia limosa</i> (Schur) Holmb.	Kunszentmiklós	1906	Lengyel Géza	DE-soo-04336.jpg
2339.	<i>Puccinellia limosa</i> (Schur) Holmb.	Püspökladány	1948	Igmándy József – Igmándy Zoltán	DE-soo-04345.jpg
2339.	<i>Puccinellia limosa</i> (Schur) Holmb.	Tápiógyörgye	1899	Degen Árpád	DE-soo-04347.jpg
2339.	<i>Puccinellia limosa</i> (Schur) Holmb.	Tata	1929	Polgár Sándor	DE-soo-04330.jpg
2339.	<i>Puccinellia limosa</i> (Schur) Holmb.	Tiszavasvári	1948	Igmándy József	DE-soo-04346.jpg
2339.	<i>Puccinellia limosa</i> (Schur) Holmb.	Töltéstava	1910	Polgár Sándor	DE-soo-04333.jpg
2339.	<i>Puccinellia limosa</i> (Schur) Holmb.	Töltéstava	1913	Polgár Sándor	DE-soo-04335.jpg
2339.	<i>Puccinellia limosa</i> (Schur) Holmb.	Újszász	1925	Boros Ádám	DE-soo-04339.jpg
2340.	<i>Puccinellia peisonis</i> (Beck) Jáv.	Sarród	1923	Polgár Sándor	DE-soo-04367.jpg
----	<i>Puccinellia pannonica</i> (Hack.) Holmb.	Budapest	1907	Thaisz Lajos	DE-soo-04329.jpg
----	<i>Puccinellia pannonica</i> (Hack.) Holmb.	Budapest	-	Flatt Károly	DE-soo-04328.jpg
2341.	<i>Sclerochloa dura</i> (L.) P. Beauv.	Budapest	1896	Polgár Sándor	DE-soo-03838.jpg
2341.	<i>Sclerochloa dura</i> (L.) P. Beauv.	Debrecen	1936	Felföldy Lajos	DE-soo-03830.jpg
2341.	<i>Sclerochloa dura</i> (L.) P. Beauv.	Egyek	1932	Soó Rezső	DE-soo-03825.jpg
2341.	<i>Sclerochloa dura</i> (L.) P. Beauv.	Gáborján	1936	Kovács L.	DE-soo-03832.jpg
2341.	<i>Sclerochloa dura</i> (L.) P. Beauv.	Győr	1910	Polgár Sándor	DE-soo-03839.jpg
2341.	<i>Sclerochloa dura</i> (L.) P. Beauv.	Hajdúdorog	1949	Igmándy József	DE-soo-03834.jpg
2341.	<i>Sclerochloa dura</i> (L.) P. Beauv.	Nádudvar	1899	Degen Árpád	DE-soo-03826.jpg
2341.	<i>Sclerochloa dura</i> (L.) P. Beauv.	Tihany	1942	Felföldy Lajos	DE-soo-03829.jpg
2341.	<i>Sclerochloa dura</i> (L.) P. Beauv.	Tihany	1946	Felföldy Lajos	DE-soo-03828.jpg
2341.	<i>Sclerochloa dura</i> (L.) P. Beauv.	Tiszavasvári	1949	Igmándy József	DE-soo-03833.jpg
2341.	<i>Sclerochloa dura</i> (L.) P. Beauv.	Tokaj	2000	Sramkó Gábor	DE-soo-03823.jpg

Sorszám / Number	Taxon-név / Taxon-name	Település / Settlement	Év / Year	Gyűjtő / Collector	Fájlnév / File-name
2341.	<i>Sclerochloa dura</i> (L.) P. Beauv.	Töltéstava	1928	Polgár Sándor	DE-soo-03831.jpg
2341.	<i>Sclerochloa dura</i> (L.) P. Beauv.	Vásárosnamény	1951	Simon Tibor	DE-soo-03827.jpg
2341.	<i>Sclerochloa dura</i> (L.) P. Beauv.	Vásárosnamény	1951	Simon Tibor – Jakucs Pál – Kulcsár Gábor	DE-soo-03835.jpg
2342.	<i>Dactylis glomerata</i> L.	Budapest	1902	Degen Árpád	DE-soo-03760.jpg
2342.	<i>Dactylis glomerata</i> L.	Budapest	1902	Degen Árpád	DE-soo-03799.jpg
2342.	<i>Dactylis glomerata</i> L.	Csesznek	1906	Polgár Sándor	DE-soo-03763.jpg
2342.	<i>Dactylis glomerata</i> L.	Csopak	1942	Felföldy Lajos	DE-soo-03784.jpg
2342.	<i>Dactylis glomerata</i> L.	Debrecen	1938	Soó Rezső	DE-soo-03789.jpg
2342.	<i>Dactylis glomerata</i> L.	Debrecen	1945	Felföldy Lajos	DE-soo-03777.jpg
2342.	<i>Dactylis glomerata</i> L.	Dunakeszi	1928	Egey Antal	DE-soo-03798.jpg
2342.	<i>Dactylis glomerata</i> L.	Écs	1911	Polgár Sándor	DE-soo-03768.jpg
2342.	<i>Dactylis glomerata</i> L.	Eger	1948	Koppányi Tibor	DE-soo-03774.jpg
2342.	<i>Dactylis glomerata</i> L.	Gáborján	1936	Kovács L.	DE-soo-03773.jpg
2342.	<i>Dactylis glomerata</i> L.	Győr	1903	Polgár Sándor	DE-soo-03767.jpg
2342.	<i>Dactylis glomerata</i> L.	Győr	1916	Polgár Sándor	DE-soo-03762.jpg
2342.	<i>Dactylis glomerata</i> L.	Hajdúhadház	1942	Kállay Gy.	DE-soo-03771.jpg
2342.	<i>Dactylis glomerata</i> L.	Hajdúnánás	1938	Igmándy József	DE-soo-03770.jpg
2342.	<i>Dactylis glomerata</i> L.	Pécs	1925	Soó Rezső	DE-soo-03790.jpg
2342.	<i>Dactylis glomerata</i> L.	Pécsely	1951	Felföldy Lajos	DE-soo-03782.jpg
2342.	<i>Dactylis glomerata</i> L.	Pomáz	1912	Degen Árpád	DE-soo-03787.jpg
2342.	<i>Dactylis glomerata</i> L.	Tihany	1928	Soó Rezső	DE-soo-03761.jpg
2342.	<i>Dactylis glomerata</i> L.	Tihany	1946	Felföldy Lajos	DE-soo-03779.jpg
2342.	<i>Dactylis glomerata</i> L.	Tihany	1946	Felföldy Lajos	DE-soo-03780.jpg
2342.	<i>Dactylis glomerata</i> L.	Tihany	1946	Felföldy Lajos	DE-soo-03781.jpg
2342.	<i>Dactylis glomerata</i> L.	Tihany	1947	Felföldy Lajos	DE-soo-03778.jpg
2342.	<i>Dactylis glomerata</i> L.	Tiszavasvári	1949	Igmándy József	DE-soo-03769.jpg
2342.	<i>Dactylis glomerata</i> L.	Tiszavasvári	1949	Igmándy József	DE-soo-03772.jpg
2342.	<i>Dactylis glomerata</i> L.	Tokaj	1943	Felföldy Lajos	DE-soo-03785.jpg
2342.	<i>Dactylis glomerata</i> L.	Uzsa	1950	Felföldy Lajos	DE-soo-03783.jpg
2343.	<i>Dactylis polygama</i> Horv.	Jósvafő	1951	Soó Rezső – Jakucs Pál – Ér Lajos	DE-soo-03788.jpg
2343.	<i>Dactylis polygama</i> Horv.	Mór	1942	Felföldy Lajos	DE-soo-03786.jpg
2343.	<i>Dactylis polygama</i> Horv.	Pécsely	1950	Felföldy Lajos	DE-soo-03791.jpg
2343.	<i>Dactylis polygama</i> Horv.	Rábakecöl	1907	Polgár Sándor	DE-soo-03795.jpg
2343.	<i>Dactylis polygama</i> Horv.	Tihany	1946	Felföldy Lajos	DE-soo-03792.jpg
2343.	<i>Dactylis polygama</i> Horv.	Tihany	1947	Felföldy Lajos	DE-soo-03793.jpg
2343.	<i>Dactylis polygama</i> Horv.	Tihany	1947	Felföldy Lajos	DE-soo-03797.jpg
2344.	<i>Beckmannia eruciformis</i> (L.) Host	Balmazújváros	1938	Soó Rezső	DE-soo-03329.jpg
2344.	<i>Beckmannia eruciformis</i> (L.) Host	Csobaj	2009	Takács Attila	DE-soo-03327.jpg
2344.	<i>Beckmannia eruciformis</i> (L.) Host	Csökmő	1934	Máthé Imre	DE-soo-03338.jpg
2344.	<i>Beckmannia eruciformis</i> (L.) Host	Egyek	1932	Máthé Imre	DE-soo-03339.jpg
2344.	<i>Beckmannia eruciformis</i> (L.) Host	Egyek	1932	Soó Rezső	DE-soo-03330.jpg
2344.	<i>Beckmannia eruciformis</i> (L.) Host	Egyek	1953	Borsos Olga	DE-soo-03336.jpg
2344.	<i>Beckmannia eruciformis</i> (L.) Host	Egyek	1961	Babai Ágnes	DE-soo-03328.jpg

Sorszám / Number	Taxon-név / Taxon-name	Település / Settlement	Év / Year	Gyűjtő / Collector	Fájlnév / File-name
2344.	Beckmannia eruciformis (L.) Host	Gáborján	1935	Kovács L.	DE-soo-03333.jpg
2344.	Beckmannia eruciformis (L.) Host	Hajdúnánás	1937	Igmándy József	DE-soo-03334.jpg
2344.	Beckmannia eruciformis (L.) Host	Hajdúnánás	2013	Nagy Timea – Takács Attila	DE-soo-37604.jpg
2344.	Beckmannia eruciformis (L.) Host	Karcag	1921	Magyar Pál	DE-soo-03346.jpg
2344.	Beckmannia eruciformis (L.) Host	Karcag	1936	Oláh	DE-soo-03340.jpg
2344.	Beckmannia eruciformis (L.) Host	Konyár	1949	Soó Rezső	DE-soo-03341.jpg
2344.	Beckmannia eruciformis (L.) Host	Püspökladány	1935	Soó Rezső	DE-soo-03343.jpg
2344.	Beckmannia eruciformis (L.) Host	Sáránd	1936	Máthé Imre	DE-soo-03342.jpg
2344.	Beckmannia eruciformis (L.) Host	Tarpa	1948	Simon Tibor – Jakucs Pál	DE-soo-03337.jpg
2344.	Beckmannia eruciformis (L.) Host	Tiszavasvári	1949	Igmándy József	DE-soo-03335.jpg
2344.	Beckmannia eruciformis (L.) Host	Újszász	1925	Boros Ádám	DE-soo-03332.jpg
2345.	Cynosurus cristatus L.	Bátorliget	1932	Soó Rezső	DE-soo-03802.jpg
2345.	Cynosurus cristatus L.	Csesznek	1914	Polgár Sándor	DE-soo-03812.jpg
2345.	Cynosurus cristatus L.	Fenyőfő	1908	Polgár Sándor	DE-soo-03813.jpg
2345.	Cynosurus cristatus L.	Győr	1916	Polgár Sándor	DE-soo-03814.jpg
2345.	Cynosurus cristatus L.	Kőszeg	1938	Soó Rezső	DE-soo-03806.jpg
2345.	Cynosurus cristatus L.	Miskolc	1937	Soó Rezső	DE-soo-03804.jpg
2345.	Cynosurus cristatus L.	Nagykanizsa	1948	Károlyi Árpád	DE-soo-03811.jpg
2345.	Cynosurus cristatus L.	Nagyoroszi	1938	Noga Tibor	DE-soo-03816.jpg
2345.	Cynosurus cristatus L.	Nemesdéd	1923	Boros Ádám	DE-soo-03815.jpg
2345.	Cynosurus cristatus L.	Nyirád	2002	Molnár Csaba	DE-soo-03801.jpg
2345.	Cynosurus cristatus L.	Pálháza	1938	Soó Rezső	DE-soo-03805.jpg
2345.	Cynosurus cristatus L.	Pusztamiske	1948	Borsos Olga	DE-soo-03810.jpg
2345.	Cynosurus cristatus L.	Salgótarján	1936	Soó Rezső	DE-soo-03803.jpg
2345.	Cynosurus cristatus L.	Vámospércs	2002	Matus Gábor	DE-soo-03800.jpg
2346.	Catabrosa aquatica (L.) P. Beauv.	Budapest	1902	Degen Árpád	DE-soo-03587.jpg
2346.	Catabrosa aquatica (L.) P. Beauv.	Csősz	2009	Sramkó Gábor	DE-soo-04634.jpg
2346.	Catabrosa aquatica (L.) P. Beauv.	Csősz	2009	Sramkó Gábor	DE-soo-04635.jpg
2346.	Catabrosa aquatica (L.) P. Beauv.	Eszteregnye	1949	Károlyi Árpád	DE-soo-03581.jpg
2346.	Catabrosa aquatica (L.) P. Beauv.	Eszteregnye	1949	Károlyi Árpád	DE-soo-03585.jpg
2346.	Catabrosa aquatica (L.) P. Beauv.	Gagybátor	2008	Sramkó Gábor	DE-soo-03577.jpg
2346.	Catabrosa aquatica (L.) P. Beauv.	Győr	1919	Polgár Sándor	DE-soo-03586.jpg
2346.	Catabrosa aquatica (L.) P. Beauv.	Győrszemere	1921	Polgár Sándor	DE-soo-03578.jpg
2346.	Catabrosa aquatica (L.) P. Beauv.	Hernádpetri	1952	Jakucs Pál – Ér Lajos	DE-soo-03588.jpg
2346.	Catabrosa aquatica (L.) P. Beauv.	Mezőörs	1932	Polgár Sándor	DE-soo-03580.jpg
2346.	Catabrosa aquatica (L.) P. Beauv.	Miskolc	1948	Simon Tibor – Borsos Olga – Jakucs Pál	DE-soo-03582.jpg
2346.	Catabrosa aquatica (L.) P. Beauv.	Ócsa	1923	Magyar Pál	DE-soo-03584.jpg
2346.	Catabrosa aquatica (L.) P. Beauv.	Olaszfalu	1932	Polgár Sándor	DE-soo-03579.jpg
2346.	Catabrosa aquatica (L.) P. Beauv.	Vászoly	1951	Felföldy Lajos – Zsolt János	DE-soo-03583.jpg
2347.	Apera spica-venti (L.) P. Beauv.	Bátorliget	1929	Noga Tibor	DE-soo-02938.jpg
2347.	Apera spica-venti (L.) P. Beauv.	Bátorliget	1932	Soó Rezső	DE-soo-02925.jpg

Sorszám / Number	Taxon-név / Taxon-name	Település / Settlement	Év / Year	Gyűjtő / Collector	Fájlnév / File-name
2347.	<i>Apera spica-venti</i> (L.) P. Beauv.	Bezi	1904	Polgár Sándor	DE-soo-02930.jpg
2347.	<i>Apera spica-venti</i> (L.) P. Beauv.	Debrecen	1942	Felföldy Lajos	DE-soo-02928.jpg
2347.	<i>Apera spica-venti</i> (L.) P. Beauv.	Debrecen	1948	Igmándy József	DE-soo-02931.jpg
2347.	<i>Apera spica-venti</i> (L.) P. Beauv.	Eszteregnye	1949	Károlyi Árpád	DE-soo-02933.jpg
2347.	<i>Apera spica-venti</i> (L.) P. Beauv.	Győr	1907	Polgár Sándor	DE-soo-02936.jpg
2347.	<i>Apera spica-venti</i> (L.) P. Beauv.	Győr	1908	Polgár Sándor	DE-soo-02934.jpg
2347.	<i>Apera spica-venti</i> (L.) P. Beauv.	Kőszeg	1932	Soó Rezső	DE-soo-02927.jpg
2347.	<i>Apera spica-venti</i> (L.) P. Beauv.	Őriszentpéter	2002	Molnár Csaba	DE-soo-02924.jpg
2347.	<i>Apera spica-venti</i> (L.) P. Beauv.	Ravazd	1916	Polgár Sándor	DE-soo-02937.jpg
2347.	<i>Apera spica-venti</i> (L.) P. Beauv.	Salgótarján	1936	Soó Rezső	DE-soo-02926.jpg
2347.	<i>Apera spica-venti</i> (L.) P. Beauv.	Tihany	1942	Felföldy Lajos	DE-soo-02932.jpg
2347.	<i>Apera spica-venti</i> (L.) P. Beauv.	Vámospércs	1937	Soó Rezső	DE-soo-02923.jpg
2348.	<i>Apera interrupta</i> (L.) P. Beauv.	Bőny	1909	Polgár Sándor	DE-soo-02940.jpg
2348.	<i>Apera interrupta</i> (L.) P. Beauv.	Budapest	1928	Pénzes Antal	DE-soo-02939.jpg
2348.	<i>Apera interrupta</i> (L.) P. Beauv.	Dabas	1928	Egey Antal	DE-soo-02944.jpg
2348.	<i>Apera interrupta</i> (L.) P. Beauv.	Győr	1928	Polgár Sándor	DE-soo-02942.jpg
2348.	<i>Apera interrupta</i> (L.) P. Beauv.	Győrújbarát	1912	Polgár Sándor	DE-soo-02941.jpg
2348.	<i>Apera interrupta</i> (L.) P. Beauv.	Töltéstava	1913	Polgár Sándor	DE-soo-02943.jpg
2349.	<i>Briza media</i> L.	Bátorliget	1932	Soó Rezső	DE-soo-03751.jpg
2349.	<i>Briza media</i> L.	Csesznek	1933	Polgár Sándor	DE-soo-03744.jpg
2349.	<i>Briza media</i> L.	Debrecen	1935	Soó Rezső	DE-soo-03754.jpg
2349.	<i>Briza media</i> L.	Ipolyvece	1938	Noga Tibor	DE-soo-03741.jpg
2349.	<i>Briza media</i> L.	Ipolyvece	1938	Noga Tibor	DE-soo-03742.jpg
2349.	<i>Briza media</i> L.	Nyírpilis	1932	Soó Rezső	DE-soo-03753.jpg
2349.	<i>Briza media</i> L.	Ófehértó	1934	Máthé Imre	DE-soo-03752.jpg
2349.	<i>Briza media</i> L.	Örvényes	1950	Felföldy Lajos	DE-soo-03747.jpg
2349.	<i>Briza media</i> L.	Pécsely	1950	Felföldy Lajos	DE-soo-03739.jpg
2349.	<i>Briza media</i> L.	Pilisszentkereszt	1904	Degen Árpád	DE-soo-03755.jpg
2349.	<i>Briza media</i> L.	Sokorópátka	1920	Polgár Sándor	DE-soo-03743.jpg
2349.	<i>Briza media</i> L.	Tihany	1946	Felföldy Lajos	DE-soo-03748.jpg
2349.	<i>Briza media</i> L.	Vácrátót	1950	Kárpáti István	DE-soo-03745.jpg
2350.	<i>Sesleria heufleriana</i> Schur	Bélapátfalva	1948	Simon Tibor – Pólya László – Jakucs Pál	DE-soo-03369.jpg
2350.	<i>Sesleria heufleriana</i> Schur	Jósvafő	1952	Kulcsár Gábor	DE-soo-03370.jpg
2350.	<i>Sesleria heufleriana</i> Schur	Miskolc	1911	Hulják János	DE-soo-03368.jpg
2350.	<i>Sesleria heufleriana</i> Schur	Miskolc	1911	Hulják János	DE-soo-03368.jpg
2350.	<i>Sesleria heufleriana</i> Schur	Miskolc	1916	Hulják János	DE-soo-03363.jpg
2350.	<i>Sesleria heufleriana</i> Schur	Miskolc	1928	Polgár Sándor	DE-soo-03371.jpg
2350.	<i>Sesleria heufleriana</i> Schur	Miskolc	1930	Soó Rezső	DE-soo-03364.jpg
2350.	<i>Sesleria heufleriana</i> Schur	Miskolc	1937	Soó Rezső	DE-soo-03362.jpg
2350.	<i>Sesleria heufleriana</i> Schur	Nagyvisnyó	1936	Soó Rezső	DE-soo-03365.jpg
2350.	<i>Sesleria heufleriana</i> Schur	"Tarkó"	1906	Prodan, Juliu	DE-soo-03367.jpg
2352.	<i>Sesleria uliginosa</i> Opiz	Bozsok	1902	Waisbecker Antal	DE-soo-03411.jpg
2352.	<i>Sesleria uliginosa</i> Opiz	Bozsok	1902	Waisbecker Antal	DE-soo-03415.jpg
2352.	<i>Sesleria uliginosa</i> Opiz	Eplény	1933	Polgár Sándor	DE-soo-03405.jpg
2352.	<i>Sesleria uliginosa</i> Opiz	Eplény	1933	Polgár Sándor	DE-soo-03410.jpg
2352.	<i>Sesleria uliginosa</i> Opiz	Lesenceistvánd	1931	Soó Rezső	DE-soo-03414.jpg
2352.	<i>Sesleria uliginosa</i> Opiz	Lesencetomaj	1949	Károlyi Árpád	DE-soo-03412.jpg
2352.	<i>Sesleria uliginosa</i> Opiz	Moson- szentmiklós	1925	Polgár Sándor	DE-soo-03413.jpg

Sorszám / Number	Taxon-név / Taxon-name	Település / Settlement	Év / Year	Gyűjtő / Collector	Fájlnév / File-name
2352.	Sesleria uliginosa Opiz	Sopron	1944	Kárpáti Zoltán	DE-soo-03409.jpg
2352.	Sesleria uliginosa Opiz	Uzsa	1950	Felföldy Lajos	DE-soo-03407.jpg
2352.	Sesleria uliginosa Opiz	Uzsa	1950	Felföldy Lajos	DE-soo-03408.jpg
2352.	Sesleria uliginosa Opiz	Uzsa	1951	Felföldy Lajos	DE-soo-03406.jpg
2353.	Sesleria albicans Kit. ex Schult.	Kőszeg	1903	Waisbecker Antal	DE-soo-03399.jpg
2354.	Sesleria sadleriana Janka	Budapest	1900	Degen Árpád	DE-soo-36623.jpg
2354.	Sesleria sadleriana Janka	Budapest	1907	Thaisz Lajos	DE-soo-03386.jpg
2354.	Sesleria sadleriana Janka	Budapest	1912	Jávorka Sándor	DE-soo-03385.jpg
2354.	Sesleria sadleriana Janka	Budapest	1925	Lengyel Géza	DE-soo-03388.jpg
2354.	Sesleria sadleriana Janka	Budapest	1927	Degen Árpád	DE-soo-03387.jpg
2354.	Sesleria sadleriana Janka	Budapest	1947	Soó Rezső	DE-soo-03384.jpg
2354.	Sesleria sadleriana Janka	Budapest	1949	Soó Rezső	DE-soo-03389.jpg
2354.	Sesleria sadleriana Janka	Budapest	1949	Soó Rezső	DE-soo-03423.jpg
2354.	Sesleria sadleriana Janka	Vác	1949	Soó Rezső – Simon Tibor – Jakucs Pál	DE-soo-03383.jpg
2350-2354.	Sesleria	Kőszeg	1889	Waisbecker Antal	DE-soo-03394.jpg
2355.	Melica ciliata L.	Abaliget	1938	Ubrizsy Gábor	DE-soo-03592.jpg
2355.	Melica ciliata L.	Abaújszántó	1948	Soó Rezső	DE-soo-03599.jpg
2355.	Melica ciliata L.	Bakony- szentlászló	1930	Polgár Sándor	DE-soo-03613.jpg
2355.	Melica ciliata L.	Balatonfüred	1942	Felföldy Lajos	DE-soo-03594.jpg
2355.	Melica ciliata L.	Bélapátfalva	1948	Simon Tibor – Pólya László – Jakucs Pál	DE-soo-03590.jpg
2355.	Melica ciliata L.	Bodajk	1921	Polgár Sándor	DE-soo-03614.jpg
2355.	Melica ciliata L.	Budapest	1952	Soó Rezső	DE-soo-03604.jpg
2355.	Melica ciliata L.	Csesznek	1913	Polgár Sándor	DE-soo-03612.jpg
2355.	Melica ciliata L.	Csesznek	1929	Soó Rezső	DE-soo-03605.jpg
2355.	Melica ciliata L.	Erdőbénye	1948	Soó Rezső	DE-soo-03601.jpg
2355.	Melica ciliata L.	Füzér	1938	Soó Rezső	DE-soo-03598.jpg
2355.	Melica ciliata L.	Leányvár	1901	Degen Árpád – Flatt Károly	DE-soo-03607.jpg
2355.	Melica ciliata L.	Mályinka	1929	Soó Rezső	DE-soo-03602.jpg
2355.	Melica ciliata L.	Nagyvisnyó	1936	Soó Rezső	DE-soo-03603.jpg
2355.	Melica ciliata L.	Nagyvisnyó	1948	Simon Tibor – Pólya László – Jakucs Pál	DE-soo-03589.jpg
2355.	Melica ciliata L.	Pécs	1925	Soó Rezső	DE-soo-03606.jpg
2355.	Melica ciliata L.	Szarvaskő	1930	Igmándy József	DE-soo-03609.jpg
2355.	Melica ciliata L.	Szurdokpuszpöki	1937	Máthé Imre	DE-soo-03596.jpg
2355.	Melica ciliata L.	Tihany	1946	Udvardy Miklós	DE-soo-03593.jpg
2355.	Melica ciliata L.	Tihany	1947	Pólya László	DE-soo-03591.jpg
2355.	Melica ciliata L.	Tokaj	1947	Soó Rezső	DE-soo-03600.jpg
2356.	Melica transsilvanica Schur	Abaújszántó	1938	Soó Rezső	DE-soo-03642.jpg
2356.	Melica transsilvanica Schur	Bag	1949	Soó Rezső	DE-soo-03639.jpg
2356.	Melica transsilvanica Schur	Balmazújváros	1937	Soó Rezső	DE-soo-03648.jpg
2356.	Melica transsilvanica Schur	Barabás	1951	Simon Tibor	DE-soo-03624.jpg
2356.	Melica transsilvanica Schur	Bőny	1929	Polgár Sándor	DE-soo-03633.jpg
2356.	Melica transsilvanica Schur	Budapest	1923	Soó Rezső	DE-soo-03649.jpg
2356.	Melica transsilvanica Schur	Celldömölk	1903	Gáyer Gyula	DE-soo-03645.jpg
2356.	Melica transsilvanica Schur	Debrecen	1935	Juhász Lajos	DE-soo-03647.jpg
2356.	Melica transsilvanica Schur	Écs	1912	Polgár Sándor	DE-soo-03630.jpg
2356.	Melica transsilvanica Schur	Füzér	1949	Simon Tibor – Jakucs Pál	DE-soo-03625.jpg

Sorszám / Number	Taxon-név / Taxon-name	Település / Settlement	Év / Year	Gyűjtő / Collector	Fájlnév / File-name
2356.	<i>Melica transsilvanica</i> Schur	Kecskemét	1918	Degen Árpád	DE-soo-03634.jpg
2356.	<i>Melica transsilvanica</i> Schur	Nagydém	1918	Polgár Sándor	DE-soo-03629.jpg
2356.	<i>Melica transsilvanica</i> Schur	Nagyvisnyó	1936	Soó Rezső	DE-soo-03641.jpg
2356.	<i>Melica transsilvanica</i> Schur	Pannonhalma	1909	Polgár Sándor	DE-soo-03631.jpg
2356.	<i>Melica transsilvanica</i> Schur	Pócsmegyer	1927	Egey Antal	DE-soo-03646.jpg
2356.	<i>Melica transsilvanica</i> Schur	Salgótarján	1936	Soó Rezső	DE-soo-03640.jpg
2356.	<i>Melica transsilvanica</i> Schur	Sárospatak	1949	Simon Tibor – Jakucs Pál	DE-soo-03626.jpg
2356.	<i>Melica transsilvanica</i> Schur	Szentendre	1947	Soó Rezső	DE-soo-03650.jpg
2356.	<i>Melica transsilvanica</i> Schur	Szentendre	1952	Vozáry Elemér	DE-soo-03623.jpg
2356.	<i>Melica transsilvanica</i> Schur	Telki	1947	Soó Rezső	DE-soo-03638.jpg
2356.	<i>Melica transsilvanica</i> Schur	Tényő	1924	Polgár Sándor	DE-soo-03628.jpg
2356.	<i>Melica transsilvanica</i> Schur	Tés	1933	Polgár Sándor	DE-soo-03632.jpg
2357.	<i>Melica altissima</i> L.	Aszaló	1944	Siroki Zoltán	DE-soo-03664.jpg
2357.	<i>Melica altissima</i> L.	Bőcs	2011	Takács Attila	DE-soo-03735.jpg
2357.	<i>Melica altissima</i> L.	Debrecen	1947	Kovács B.	DE-soo-03663.jpg
2357.	<i>Melica altissima</i> L.	Debrecen	1948	Igmándy József	DE-soo-03662.jpg
2357.	<i>Melica altissima</i> L.	Doboz	1934	Máthé Imre	DE-soo-03661.jpg
2357.	<i>Melica altissima</i> L.	Egyek	1932	Soó Rezső	DE-soo-03656.jpg
2357.	<i>Melica altissima</i> L.	Geszt	1947	Soó Rezső	DE-soo-03655.jpg
2357.	<i>Melica altissima</i> L.	Kecskemét	1913	Degen Árpád	DE-soo-03665.jpg
2357.	<i>Melica altissima</i> L.	Körösladány	1922	Magyar Pál	DE-soo-03657.jpg
2357.	<i>Melica altissima</i> L.	Miskolc	1936	Soó Rezső	DE-soo-03660.jpg
2357.	<i>Melica altissima</i> L.	Pécs	1938	Soó Rezső	DE-soo-03652.jpg
2357.	<i>Melica altissima</i> L.	Pilisszentkereszt	1901	Degen Árpád – Flatt Károly	DE-soo-03658.jpg
2357.	<i>Melica altissima</i> L.	Pusztavacs	1950	Soó Rezső	DE-soo-03653.jpg
2357.	<i>Melica altissima</i> L.	Sarkad	1935	Soó Rezső	DE-soo-03654.jpg
2357.	<i>Melica altissima</i> L.	Újszentmargita	1932	Máthé Imre	DE-soo-03651.jpg
2358.	<i>Melica uniflora</i> L.	Bakony-szentlászló	1907	Polgár Sándor	DE-soo-03690.jpg
2358.	<i>Melica uniflora</i> L.	Bélapátfalva	1948	Simon Tibor – Pólya László – Jakucs Pál	DE-soo-03687.jpg
2358.	<i>Melica uniflora</i> L.	Beregdaróc	1953	Simon Tibor	DE-soo-03669.jpg
2358.	<i>Melica uniflora</i> L.	Budakeszi	1947	Soó Rezső	DE-soo-03671.jpg
2358.	<i>Melica uniflora</i> L.	Budapest	1922	Soó Rezső	DE-soo-03672.jpg
2358.	<i>Melica uniflora</i> L.	Eger	1948	Koppányi Tibor	DE-soo-03689.jpg
2358.	<i>Melica uniflora</i> L.	Kóspallag	1938	Balázs Ferenc	DE-soo-03674.jpg
2358.	<i>Melica uniflora</i> L.	Miskolc	1929	Soó Rezső	DE-soo-03677.jpg
2358.	<i>Melica uniflora</i> L.	Miskolc	1934	Soó Rezső	DE-soo-03676.jpg
2358.	<i>Melica uniflora</i> L.	Miskolc	1937	Kovács L.	DE-soo-03688.jpg
2358.	<i>Melica uniflora</i> L.	Miskolc	1950	Soó Rezső – Simon Tibor	DE-soo-03668.jpg
2358.	<i>Melica uniflora</i> L.	Nagyoroszi	1938	Noga Tibor	DE-soo-03693.jpg
2358.	<i>Melica uniflora</i> L.	"Bánkút"	1948	-	DE-soo-03698.jpg
2358.	<i>Melica uniflora</i> L.	"Bánkút"	1948	Simon Tibor – Borsos Olga – Jakucs Pál	DE-soo-03686.jpg
2358.	<i>Melica uniflora</i> L.	Pálháza	1939	Soó Rezső	DE-soo-03678.jpg
2358.	<i>Melica uniflora</i> L.	Parádsasvár	1923	Soó Rezső	DE-soo-03675.jpg
2358.	<i>Melica uniflora</i> L.	Pécsely	1950	Felföldy Lajos	DE-soo-03683.jpg
2358.	<i>Melica uniflora</i> L.	Ravazd	1914	Polgár Sándor	DE-soo-03691.jpg
2358.	<i>Melica uniflora</i> L.	Sokorópátka	1913	Polgár Sándor	DE-soo-03692.jpg

Sorszám / Number	Taxon-név / Taxon-name	Település / Settlement	Év / Year	Gyűjtő / Collector	Fájlnév / File-name
2358.	Melica uniflora L.	Szögliget	1951	Jakucs Pál – Ér Lajos	DE-soo-03670.jpg
2358.	Melica uniflora L.	Tihany	1947	Pólya László	DE-soo-03684.jpg
2358.	Melica uniflora L.	Tihany	1949	Simon Tibor	DE-soo-03685.jpg
2358.	Melica uniflora L.	Tokaj	1937	Soó Rezső	DE-soo-03666.jpg
2358.	Melica uniflora L.	Vác	1938	Soó Rezső	DE-soo-03673.jpg
2358.	Melica uniflora L.	Vászoly	1950	Felföldy Lajos	DE-soo-03682.jpg
2359.	Melica nutans L.	Arka	1939	Soó Rezső	DE-soo-03717.jpg
2359.	Melica nutans L.	Ásványráró	1927	Polgár Sándor	DE-soo-03701.jpg
2359.	Melica nutans L.	Bakonyháza	1932	Polgár Sándor	DE-soo-03700.jpg
2359.	Melica nutans L.	Beregdaróc	1951	Simon Tibor – Jakucs Pál	DE-soo-03709.jpg
2359.	Melica nutans L.	Budapest	1961	Babai Ágnes	DE-soo-03720.jpg
2359.	Melica nutans L.	Isztimér	1932	Polgár Sándor	DE-soo-03703.jpg
2359.	Melica nutans L.	Miskolc	1939	Soó Rezső	DE-soo-03718.jpg
2359.	Melica nutans L.	Pálháza	1938	Soó Rezső	DE-soo-03716.jpg
2359.	Melica nutans L.	Rakacszend	1952	Jakucs Pál – Ér Lajos	DE-soo-03721.jpg
2359.	Melica nutans L.	Sárospatak	1939	Soó Rezső	DE-soo-03715.jpg
2359.	Melica nutans L.	Sátoraljaújhely	1937	Soó Rezső	DE-soo-03702.jpg
2359.	Melica nutans L.	Szalonna	1948	Simon Tibor – Borsos Olga – Jakucs Pál	DE-soo-03707.jpg
2359.	Melica nutans L.	Zirc	1953	Kulcsár Gábor – Vozáry Elemér	DE-soo-03708.jpg
2360.	Melica picta K. Koch	Arka	1938	Hulják János	DE-soo-03729.jpg
2360.	Melica picta K. Koch	Bátorliget	1932	Soó Rezső	DE-soo-03734.jpg
2360.	Melica picta K. Koch	Erdőbénye	2006	Sramkó Gábor	DE-soo-03722.jpg
2360.	Melica picta K. Koch	Hencida	1932	Kovács L.	DE-soo-03730.jpg
2360.	Melica picta K. Koch	Nyírac nád	1936	Ujvárosi Miklós	DE-soo-03733.jpg
2360.	Melica picta K. Koch	Szarvaskő	1932	Soó Rezső	DE-soo-03732.jpg
2360.	Melica picta K. Koch	Tar	2000	Harmos Krisztián – Sramkó Gábor	DE-soo-36964.jpg
2361.	Glyceria maxima (Hartm.) Holmb.	Budapest	1900	Degen Árpád – Flatt Károly	DE-soo-04265.jpg
2361.	Glyceria maxima (Hartm.) Holmb.	Budapest	1913	Filarszky Nándor – Kümmerle J. Béla	DE-soo-04263.jpg
2361.	Glyceria maxima (Hartm.) Holmb.	Debrecen	1931	Máthé Imre	DE-soo-04255.jpg
2361.	Glyceria maxima (Hartm.) Holmb.	Debrecen	1933	Máthé Imre	DE-soo-04261.jpg
2361.	Glyceria maxima (Hartm.) Holmb.	Gönyű	1901	Polgár Sándor	DE-soo-04248.jpg
2361.	Glyceria maxima (Hartm.) Holmb.	Győr	1896	Polgár Sándor	DE-soo-04249.jpg
2361.	Glyceria maxima (Hartm.) Holmb.	Győr	1898	Polgár Sándor	DE-soo-04245.jpg
2361.	Glyceria maxima (Hartm.) Holmb.	Győr	1905	Polgár Sándor	DE-soo-36625.jpg
2361.	Glyceria maxima (Hartm.) Holmb.	Győr	1909	Polgár Sándor	DE-soo-04246.jpg
2361.	Glyceria maxima (Hartm.) Holmb.	Hajdúnánás	1942	Kállay Gy.	DE-soo-04252.jpg
2361.	Glyceria maxima (Hartm.) Holmb.	Hajdúszoboszló	1937	Soó Rezső	DE-soo-04260.jpg
2361.	Glyceria maxima (Hartm.) Holmb.	Hatvan	1927	Tuzson János	DE-soo-04267.jpg
2361.	Glyceria maxima (Hartm.) Holmb.	Karcag	1936	Oláh	DE-soo-04257.jpg

Sorszám / Number	Taxon-név / Taxon-name	Település / Settlement	Év / Year	Gyűjtő / Collector	Fájlnév / File-name
2361.	<i>Glyceria maxima</i> (Hartm.) Holmb.	Miskolc	1908	Hulják János	DE-soo-04244.jpg
2361.	<i>Glyceria maxima</i> (Hartm.) Holmb.	Miskolc	1908	Hulják János	DE-soo-04264.jpg
2361.	<i>Glyceria maxima</i> (Hartm.) Holmb.	Mohács	1927	Palik Piroska	DE-soo-04262.jpg
2361.	<i>Glyceria maxima</i> (Hartm.) Holmb.	Mórichida	1911	Polgár Sándor	DE-soo-04247.jpg
2361.	<i>Glyceria maxima</i> (Hartm.) Holmb.	Révfülöp	1943	Máthé Imre	DE-soo-04254.jpg
2361.	<i>Glyceria maxima</i> (Hartm.) Holmb.	Tákos	1949	Soó Rezső	DE-soo-04259.jpg
2361.	<i>Glyceria maxima</i> (Hartm.) Holmb.	Tákos	1949	Soó Rezső	DE-soo-04266.jpg
2361.	<i>Glyceria maxima</i> (Hartm.) Holmb.	Tiszafüred	1932	Soó Rezső	DE-soo-04258.jpg
2361.	<i>Glyceria maxima</i> (Hartm.) Holmb.	"Kis-Balaton"	1928	Soó Rezső	DE-soo-04256.jpg
2363.	<i>Glyceria fluitans</i> (L.) R. Br.	Balmazújváros	1932	Soó Rezső	DE-soo-04283.jpg
2363.	<i>Glyceria fluitans</i> (L.) R. Br.	Bátorliget	1928	Soó Rezső	DE-soo-04278.jpg
2363.	<i>Glyceria fluitans</i> (L.) R. Br.	Bátorliget	1948	Simon Tibor – Jakucs Pál – Borsos Olga	DE-soo-04271.jpg
2363.	<i>Glyceria fluitans</i> (L.) R. Br.	Celldőmölök	1907	Gáyer Gyula	DE-soo-04269.jpg
2363.	<i>Glyceria fluitans</i> (L.) R. Br.	Csaroda	1951	Simon Tibor	DE-soo-04300.jpg
2363.	<i>Glyceria fluitans</i> (L.) R. Br.	Dabas	1928	Palik Piroska	DE-soo-04289.jpg
2363.	<i>Glyceria fluitans</i> (L.) R. Br.	Debrecen	1930	Soó Rezső	DE-soo-04282.jpg
2363.	<i>Glyceria fluitans</i> (L.) R. Br.	Debrecen	1931	Soó Rezső	DE-soo-04288.jpg
2363.	<i>Glyceria fluitans</i> (L.) R. Br.	Debrecen	1933	Soó Rezső	DE-soo-04280.jpg
2363.	<i>Glyceria fluitans</i> (L.) R. Br.	Debrecen	1935	Soó Rezső	DE-soo-04281.jpg
2363.	<i>Glyceria fluitans</i> (L.) R. Br.	Debrecen	1938	Felföldy Lajos	DE-soo-04272.jpg
2363.	<i>Glyceria fluitans</i> (L.) R. Br.	Écs	1904	Polgár Sándor	DE-soo-04295.jpg
2363.	<i>Glyceria fluitans</i> (L.) R. Br.	Győr	1919	Polgár Sándor	DE-soo-04294.jpg
2363.	<i>Glyceria fluitans</i> (L.) R. Br.	Győrszemere	1921	Polgár Sándor	DE-soo-04292.jpg
2363.	<i>Glyceria fluitans</i> (L.) R. Br.	Hajdúnánás	1938	Igmándy József	DE-soo-04297.jpg
2363.	<i>Glyceria fluitans</i> (L.) R. Br.	Hencida	1938	Soó Rezső	DE-soo-04277.jpg
2363.	<i>Glyceria fluitans</i> (L.) R. Br.	Kál	1910	Thaisz Lajos	DE-soo-04291.jpg
2363.	<i>Glyceria fluitans</i> (L.) R. Br.	Karcag	1935	Oláh	DE-soo-04276.jpg
2363.	<i>Glyceria fluitans</i> (L.) R. Br.	Konyár	1949	Soó Rezső	DE-soo-04287.jpg
2363.	<i>Glyceria fluitans</i> (L.) R. Br.	Kunpeszér	1931	Pátkay Imre	DE-soo-04275.jpg
2363.	<i>Glyceria fluitans</i> (L.) R. Br.	Nyírbátor	1932	Soó Rezső	DE-soo-04286.jpg
2363.	<i>Glyceria fluitans</i> (L.) R. Br.	Penészlek	1932	Soó Rezső	DE-soo-04285.jpg
2363.	<i>Glyceria fluitans</i> (L.) R. Br.	Püspökladány	1935	Soó Rezső	DE-soo-04284.jpg
2363.	<i>Glyceria fluitans</i> (L.) R. Br.	Révfülöp	1928	Soó Rezső	DE-soo-04274.jpg
2363.	<i>Glyceria fluitans</i> (L.) R. Br.	Sátoraljaújhely	1944	Siroki Zoltán	DE-soo-04296.jpg
2363.	<i>Glyceria fluitans</i> (L.) R. Br.	Tarpa	1948	Pólya László – Simon Tibor – Jakucs Pál	DE-soo-04270.jpg
2363.	<i>Glyceria fluitans</i> (L.) R. Br.	Tivadar	1948	Simon Tibor – Jakucs Pál	DE-soo-04298.jpg
2363.	<i>Glyceria fluitans</i> (L.) R. Br.	Töltéstava	1906	Polgár Sándor	DE-soo-04293.jpg
2363.	<i>Glyceria fluitans</i> (L.) R. Br.	Vámospércs	1932	Soó Rezső	DE-soo-04279.jpg
2363.	<i>Glyceria fluitans</i> (L.) R. Br.	Vásárosnamény	1951	Simon Tibor	DE-soo-04299.jpg
2363.	<i>Glyceria fluitans</i> (L.) R. Br.	Vásárosnamény	1951	Simon Tibor	DE-soo-36626.jpg
2364.	<i>Glyceria declinata</i> Bréb.	"Kékes"	2000	Sramkó Gábor	DE-soo-37009.jpg
2364.	<i>Glyceria declinata</i> Bréb.	Regéc	2010	Takács Attila	DE-soo-04365.jpg

Sorszám / Number	Taxon-név / Taxon-name	Település / Settlement	Év / Year	Gyűjtő / Collector	Fájlnév / File-name
2364.	Glyceria declinata Bréb.	Regéc	2012	Matus Gábor – Takács Attila	DE-soo-36969.jpg
2365.	Glyceria notata Chevall.	Bátorliget	1928	Soó Rezső	DE-soo-04317.jpg
2365.	Glyceria notata Chevall.	Budapest	1900	Flatt Károly	DE-soo-04321.jpg
2365.	Glyceria notata Chevall.	Budapest	1903	Degen Árpád	DE-soo-04320.jpg
2365.	Glyceria notata Chevall.	Budapest	1913	Jávorka Sándor	DE-soo-04322.jpg
2365.	Glyceria notata Chevall.	Budapest	1913	Zsák Zoltán	DE-soo-04303.jpg
2365.	Glyceria notata Chevall.	Debrecen	-	Erendics	DE-soo-04310.jpg
2365.	Glyceria notata Chevall.	Füzér	1938	Soó Rezső	DE-soo-04315.jpg
2365.	Glyceria notata Chevall.	Győr	1919	Polgár Sándor	DE-soo-04306.jpg
2365.	Glyceria notata Chevall.	Győrszemere	1926	Polgár Sándor	DE-soo-04307.jpg
2365.	Glyceria notata Chevall.	Hajdúsámson	1933	Soó Rezső	DE-soo-04319.jpg
2365.	Glyceria notata Chevall.	Kállósején	1932	Soó Rezső	DE-soo-04318.jpg
2365.	Glyceria notata Chevall.	Koroncó	1911	Polgár Sándor	DE-soo-04305.jpg
2365.	Glyceria notata Chevall.	Miskolc	1948	Simon Tibor – Borsos Olga – Jakucs Pál	DE-soo-04314.jpg
2365.	Glyceria notata Chevall.	Nagyvisnyó	1936	Soó Rezső	DE-soo-04316.jpg
2365.	Glyceria notata Chevall.	Örvényes	1950	Felföldy Lajos	DE-soo-04312.jpg
2365.	Glyceria notata Chevall.	Pécsely	1950	Felföldy Lajos	DE-soo-04311.jpg
2365.	Glyceria notata Chevall.	Tata	1929	Polgár Sándor	DE-soo-04308.jpg
2365.	Glyceria notata Chevall.	Telkibánya	2011	Matus Gábor – Takács Attila	DE-soo-04302.jpg
2365.	Glyceria notata Chevall.	Tés	1923	Polgár Sándor	DE-soo-04304.jpg
2364-2366.	Glyceria	Telkibánya	2013	Matus Gábor – Takács Attila	DE-soo-37567.jpg
2367.	Bromus catharticus Vahl	Győr	1916	Polgár Sándor	DE-soo-05257.jpg
2367.	Bromus catharticus Vahl	Győr	1916	Polgár Sándor	DE-soo-05258.jpg
2370.	Bromus hordeaceus L.	Aszófő	1946	Felföldy Lajos	DE-soo-04940.jpg
2370.	Bromus hordeaceus L.	Aszófő	1950	Felföldy Lajos	DE-soo-04937.jpg
2370.	Bromus hordeaceus L.	Balatonalmádi	1928	Soó Rezső	DE-soo-04949.jpg
2370.	Bromus hordeaceus L.	Budapest	1898	Polgár Sándor	DE-soo-04930.jpg
2370.	Bromus hordeaceus L.	Budapest	1901	Degen Árpád	DE-soo-04955.jpg
2370.	Bromus hordeaceus L.	Budapest	1903	Degen Árpád	DE-soo-04956.jpg
2370.	Bromus hordeaceus L.	Debrecen	1930	Soó Rezső	DE-soo-04953.jpg
2370.	Bromus hordeaceus L.	Egyek	1934	Máthé Imre	DE-soo-04945.jpg
2370.	Bromus hordeaceus L.	Gáborján	1935	Kovács L.	DE-soo-04932.jpg
2370.	Bromus hordeaceus L.	Győr	1909	Polgár Sándor	DE-soo-04931.jpg
2370.	Bromus hordeaceus L.	Hajdúbagos	2013	Takács Attila	DE-soo-37596.jpg
2370.	Bromus hordeaceus L.	Hajdúnánás	1935	Soó Rezső	DE-soo-04952.jpg
2370.	Bromus hordeaceus L.	Pécs	1938	Ubrizsy Gábor	DE-soo-04934.jpg
2370.	Bromus hordeaceus L.	Pilisszentiván	1932	Soó Rezső	DE-soo-04950.jpg
2370.	Bromus hordeaceus L.	Sáránd	1936	Máthé Imre	DE-soo-04944.jpg
2370.	Bromus hordeaceus L.	Sáránd	-	-	DE-soo-04935.jpg
2370.	Bromus hordeaceus L.	Téglás	1948	Soó Rezső	DE-soo-04951.jpg
2370.	Bromus hordeaceus L.	Tihany	1942	Felföldy Lajos	DE-soo-04938.jpg
2370.	Bromus hordeaceus L.	Tihany	1946	Felföldy Lajos	DE-soo-04939.jpg
2370.	Bromus hordeaceus L.	Tiszavasvári	1949	Igmándy József	DE-soo-04933.jpg
2370.	Bromus hordeaceus L.	Töltéstava	1912	Polgár Sándor	DE-soo-04927.jpg
2371.	Bromus lepidus Holmb.	Győr	1928	Polgár Sándor	DE-soo-05260.jpg
2373.	Bromus secalinus L.	Bátorliget	1932	Soó Rezső	DE-soo-04886.jpg

Sorszám / Number	Taxon-név / Taxon-name	Település / Settlement	Év / Year	Gyűjtő / Collector	Fájlnév / File-name
2373.	<i>Bromus secalinus</i> L.	Budapest	1900	Thaisz Lajos	DE-soo-04887.jpg
2373.	<i>Bromus secalinus</i> L.	Budapest	1911	Degen Árpád	DE-soo-04869.jpg
2373.	<i>Bromus secalinus</i> L.	Buj	1939	Ubrizsy Gábor	DE-soo-04878.jpg
2373.	<i>Bromus secalinus</i> L.	Écs	1909	Polgár Sándor	DE-soo-04870.jpg
2373.	<i>Bromus secalinus</i> L.	Felpéc	1909	Polgár Sándor	DE-soo-04873.jpg
2373.	<i>Bromus secalinus</i> L.	Gyarmat	1921	Polgár Sándor	DE-soo-04874.jpg
2373.	<i>Bromus secalinus</i> L.	Győr	1919	Polgár Sándor	DE-soo-04875.jpg
2373.	<i>Bromus secalinus</i> L.	Győrsövényháza	1927	Polgár Sándor	DE-soo-04871.jpg
2373.	<i>Bromus secalinus</i> L.	Hajdúnánás	1935	Ujvárosi Miklós	DE-soo-04884.jpg
2373.	<i>Bromus secalinus</i> L.	Hetvehely	1950	Felföldy Lajos	DE-soo-04885.jpg
2373.	<i>Bromus secalinus</i> L.	Ikrény	1907	Polgár Sándor	DE-soo-04876.jpg
2373.	<i>Bromus secalinus</i> L.	Pomáz	1948	Koppányi Tibor	DE-soo-04880.jpg
2373.	<i>Bromus secalinus</i> L.	Pusztamiske	1948	Borsos Olga	DE-soo-04879.jpg
2373.	<i>Bromus secalinus</i> L.	Szentendre	1947	Soó Rezső	DE-soo-04882.jpg
2373.	<i>Bromus secalinus</i> L.	Zákány	1949	Károlyi Árpád	DE-soo-04881.jpg
2374.	<i>Bromus squarrosus</i> L.	Aszófő	1950	Felföldy Lajos	DE-soo-05013.jpg
2374.	<i>Bromus squarrosus</i> L.	Bajót	1951	Pócs Tamás	DE-soo-05022.jpg
2374.	<i>Bromus squarrosus</i> L.	"Bakony, Kőrös-hegy"	1908	Polgár Sándor	DE-soo-05024.jpg
2374.	<i>Bromus squarrosus</i> L.	Balatonfüred	1942	Felföldy Lajos	DE-soo-05001.jpg
2374.	<i>Bromus squarrosus</i> L.	Balatonfüred	1942	Felföldy Lajos	DE-soo-05002.jpg
2374.	<i>Bromus squarrosus</i> L.	Balatonudvari	1950	Felföldy Lajos	DE-soo-05015.jpg
2374.	<i>Bromus squarrosus</i> L.	Bódvarákó	1951	Soó Rezső – Jakucs Pál – Ér Lajos	DE-soo-05004.jpg
2374.	<i>Bromus squarrosus</i> L.	Budapest	1903	Degen Árpád	DE-soo-05010.jpg
2374.	<i>Bromus squarrosus</i> L.	Csákberény	1936	Boros Ádám	DE-soo-05020.jpg
2374.	<i>Bromus squarrosus</i> L.	Debrecen	1931	Soó Rezső	DE-soo-05009.jpg
2374.	<i>Bromus squarrosus</i> L.	Debrecen	1939	Felföldy Lajos	DE-soo-05000.jpg
2374.	<i>Bromus squarrosus</i> L.	Debrecen	1945	Felföldy Lajos	DE-soo-04999.jpg
2374.	<i>Bromus squarrosus</i> L.	Győr	1907	Polgár Sándor	DE-soo-05023.jpg
2374.	<i>Bromus squarrosus</i> L.	Győr	1929	Polgár Sándor	DE-soo-05025.jpg
2374.	<i>Bromus squarrosus</i> L.	Hajmáskér	1951	Felföldy Lajos	DE-soo-05014.jpg
2374.	<i>Bromus squarrosus</i> L.	Nyíregyháza	1938	Ubrizsy Gábor	DE-soo-05021.jpg
2374.	<i>Bromus squarrosus</i> L.	Pusztamiske	1948	Borsos Olga	DE-soo-05016.jpg
2374.	<i>Bromus squarrosus</i> L.	Szentendre	1947	Papp József	DE-soo-05019.jpg
2374.	<i>Bromus squarrosus</i> L.	Szentendre	1948	Koppányi Tibor	DE-soo-05017.jpg
2374.	<i>Bromus squarrosus</i> L.	Tihany	1943	Felföldy Lajos	DE-soo-05003.jpg
2374.	<i>Bromus squarrosus</i> L.	Tihany	1946	Felföldy Lajos	DE-soo-05006.jpg
2374.	<i>Bromus squarrosus</i> L.	Tihany	1946	Felföldy Lajos	DE-soo-05007.jpg
2374.	<i>Bromus squarrosus</i> L.	Tihany	1946	Felföldy Lajos	DE-soo-05008.jpg
2374.	<i>Bromus squarrosus</i> L.	Tihany	1946	Felföldy Lajos	DE-soo-05011.jpg
2374.	<i>Bromus squarrosus</i> L.	Tihany	1948	Károlyi Árpád	DE-soo-05018.jpg
2374.	<i>Bromus squarrosus</i> L.	Tihany	1950	Felföldy Lajos	DE-soo-05012.jpg
2374.	<i>Bromus squarrosus</i> L.	Törökbálint	1903	Degen Árpád	DE-soo-05026.jpg
2374.	<i>Bromus squarrosus</i> L.	Törökbálint	1903	Degen Árpád	DE-soo-05027.jpg
2374.	<i>Bromus squarrosus</i> L.	Vác	1923	Soó Rezső	DE-soo-05005.jpg
2375.	<i>Bromus arvensis</i> L.	Bátorliget	1929	Tuzson János	DE-soo-04906.jpg
2375.	<i>Bromus arvensis</i> L.	Boldogkőváralja	1944	Siroki Zoltán	DE-soo-04904.jpg
2375.	<i>Bromus arvensis</i> L.	Budapest	1899	Degen Árpád	DE-soo-04910.jpg
2375.	<i>Bromus arvensis</i> L.	Budapest	1930	Pénzes Antal	DE-soo-04899.jpg

Sorszám / Number	Taxon-név / Taxon-name	Település / Settlement	Év / Year	Gyűjtő / Collector	Fájlnév / File-name
2375.	Bromus arvensis L.	Debrecen	1942	Felföldy Lajos	DE-soo-04907.jpg
2375.	Bromus arvensis L.	Gáborján	1939	Kovács L.	DE-soo-04903.jpg
2375.	Bromus arvensis L.	Győr	1909	Polgár Sándor	DE-soo-04901.jpg
2375.	Bromus arvensis L.	Győr	1913	Polgár Sándor	DE-soo-04900.jpg
2375.	Bromus arvensis L.	Győr	1916	Polgár Sándor	DE-soo-04902.jpg
2375.	Bromus arvensis L.	Győr	1919	Polgár Sándor	DE-soo-04895.jpg
2375.	Bromus arvensis L.	Győr	1919	Polgár Sándor	DE-soo-04896.jpg
2375.	Bromus arvensis L.	Hajdúnánás	1935	Ujvárosi Miklós	DE-soo-04912.jpg
2375.	Bromus arvensis L.	Hajdúnánás	1937	Soó Rezső	DE-soo-04908.jpg
2375.	Bromus arvensis L.	Miskolc	1938	Soó Rezső	DE-soo-04909.jpg
2375.	Bromus arvensis L.	Szentendre	1905	Degen Árpád	DE-soo-04897.jpg
2375.	Bromus arvensis L.	Szentendre	1918	Degen Árpád – Zsák Zoltán	DE-soo-04911.jpg
2375.	Bromus arvensis L.	Szentendre	1948	Koppányi Tibor	DE-soo-04890.jpg
2375.	Bromus arvensis L.	Tiszalök	1934	Ujvárosi Miklós	DE-soo-04905.jpg
2376.	Bromus japonicus Thunb.	Aggtelek	1951	Soó Rezső	DE-soo-05037.jpg
2376.	Bromus japonicus Thunb.	Balmazújváros	1932	Soó Rezső	DE-soo-05029.jpg
2376.	Bromus japonicus Thunb.	Budaörs	1913	Szartorisz Béla	DE-soo-05032.jpg
2376.	Bromus japonicus Thunb.	Budapest	1902	Degen Árpád	DE-soo-05033.jpg
2376.	Bromus japonicus Thunb.	Csesznek	1906	Polgár Sándor	DE-soo-05053.jpg
2376.	Bromus japonicus Thunb.	Csobád	1910	Thaisz Lajos	DE-soo-05062.jpg
2376.	Bromus japonicus Thunb.	Debrecen	1933	Soó Rezső	DE-soo-05036.jpg
2376.	Bromus japonicus Thunb.	Debrecen	1935	Juhász Lajos	DE-soo-05046.jpg
2376.	Bromus japonicus Thunb.	Debrecen	1947	Siroki Zoltán	DE-soo-05043.jpg
2376.	Bromus japonicus Thunb.	Debrecen	1947	Siroki Zoltán	DE-soo-05044.jpg
2376.	Bromus japonicus Thunb.	Debrecen	1947	Soó Rezső	DE-soo-05035.jpg
2376.	Bromus japonicus Thunb.	Écs	1909	Polgár Sándor	DE-soo-05047.jpg
2376.	Bromus japonicus Thunb.	Écs	1909	Polgár Sándor	DE-soo-05048.jpg
2376.	Bromus japonicus Thunb.	Écs	1911	Polgár Sándor	DE-soo-05056.jpg
2376.	Bromus japonicus Thunb.	Enese	1925	Polgár Sándor	DE-soo-05050.jpg
2376.	Bromus japonicus Thunb.	Gáborján	1936	Kovács L.	DE-soo-05042.jpg
2376.	Bromus japonicus Thunb.	Gyarmat	1909	Polgár Sándor	DE-soo-05049.jpg
2376.	Bromus japonicus Thunb.	Gyöngyös	2002	Molnár Csaba	DE-soo-05028.jpg
2376.	Bromus japonicus Thunb.	Győr	1906	Polgár Sándor	DE-soo-05052.jpg
2376.	Bromus japonicus Thunb.	Győr	1916	Polgár Sándor	DE-soo-05051.jpg
2376.	Bromus japonicus Thunb.	Győrújbarát	1908	Polgár Sándor	DE-soo-05055.jpg
2376.	Bromus japonicus Thunb.	Hajdúnánás	1935	Ujvárosi Miklós	DE-soo-05038.jpg
2376.	Bromus japonicus Thunb.	Kőszeg	1897	Waisbecker Antal	DE-soo-05064.jpg
2376.	Bromus japonicus Thunb.	Nyíregyháza	1938	Ubrizsy Gábor	DE-soo-05039.jpg
2376.	Bromus japonicus Thunb.	Nyúl	1933	Polgár Sándor	DE-soo-05054.jpg
2376.	Bromus japonicus Thunb.	Szeged	1941	Polgár Sándor	DE-soo-05057.jpg
2376.	Bromus japonicus Thunb.	Szentendre	1902	Kocsis István	DE-soo-05059.jpg
2376.	Bromus japonicus Thunb.	Tata	1929	Polgár Sándor	DE-soo-05058.jpg
2376.	Bromus japonicus Thunb.	Tihany	1942	Felföldy Lajos	DE-soo-05041.jpg
2376.	Bromus japonicus Thunb.	Törökbálint	1903	Degen Árpád	DE-soo-05060.jpg
2377.	Bromus racemosus L.	Győr	1909	Polgár Sándor	DE-soo-04918.jpg
2377.	Bromus racemosus L.	Győr	1914	Polgár Sándor	DE-soo-04917.jpg
2378.	Bromus commutatus Schrad.	Aszaló	1910	Thaisz Lajos	DE-soo-04986.jpg
2378.	Bromus commutatus Schrad.	Balmazújváros	1932	Soó Rezső	DE-soo-04971.jpg

Sorszám / Number	Taxon-név / Taxon-name	Település / Settlement	Év / Year	Gyűjtő / Collector	Fájlnév / File-name
2378.	<i>Bromus commutatus</i> Schrad.	Bátorliget	1932	Soó Rezső	DE-soo-04970.jpg
2378.	<i>Bromus commutatus</i> Schrad.	Budaörs	1922	Soó Rezső	DE-soo-04962.jpg
2378.	<i>Bromus commutatus</i> Schrad.	Budapest	1903	Degen Árpád	DE-soo-04974.jpg
2378.	<i>Bromus commutatus</i> Schrad.	Budapest	1903	Kocsis István	DE-soo-04988.jpg
2378.	<i>Bromus commutatus</i> Schrad.	Budapest	1905	Kocsis István	DE-soo-04987.jpg
2378.	<i>Bromus commutatus</i> Schrad.	Csaroda	1951	Simon Tibor	DE-soo-04966.jpg
2378.	<i>Bromus commutatus</i> Schrad.	Egyek	1950	Simon Tibor – Borsos Olga – Kulcsár Gábor	DE-soo-04968.jpg
2378.	<i>Bromus commutatus</i> Schrad.	Felpéc	1923	Polgár Sándor	DE-soo-04982.jpg
2378.	<i>Bromus commutatus</i> Schrad.	Gáborján	1929	Kovács L.	DE-soo-04978.jpg
2378.	<i>Bromus commutatus</i> Schrad.	Győr	1915	Polgár Sándor	DE-soo-04983.jpg
2378.	<i>Bromus commutatus</i> Schrad.	Győr	1916	Polgár Sándor	DE-soo-04980.jpg
2378.	<i>Bromus commutatus</i> Schrad.	Győrújbarát	1912	Polgár Sándor	DE-soo-04981.jpg
2378.	<i>Bromus commutatus</i> Schrad.	Hajdúnánás	1935	Ujvárosi Miklós	DE-soo-04977.jpg
2378.	<i>Bromus commutatus</i> Schrad.	Hatvan	1903	Degen Árpád	DE-soo-04990.jpg
2378.	<i>Bromus commutatus</i> Schrad.	Hatvan	1913	Degen Árpád	DE-soo-04972.jpg
2378.	<i>Bromus commutatus</i> Schrad.	Nagyrozsány	1943	Siroki Zoltán	DE-soo-04979.jpg
2378.	<i>Bromus commutatus</i> Schrad.	Nyírpilis	1932	Soó Rezső	DE-soo-04960.jpg
2378.	<i>Bromus commutatus</i> Schrad.	Pécsely	1950	Felföldy Lajos	DE-soo-04958.jpg
2378.	<i>Bromus commutatus</i> Schrad.	Piliscsév	1903	Degen Árpád	DE-soo-04989.jpg
2378.	<i>Bromus commutatus</i> Schrad.	Pocsaj	1949	Soó Rezső	DE-soo-04961.jpg
2378.	<i>Bromus commutatus</i> Schrad.	Rábakecöl	1907	Polgár Sándor	DE-soo-04984.jpg
2378.	<i>Bromus commutatus</i> Schrad.	Tarpa	1949	Soó Rezső	DE-soo-04963.jpg
2378.	<i>Bromus commutatus</i> Schrad.	Tarpa	1949	Soó Rezső	DE-soo-04964.jpg
2378.	<i>Bromus commutatus</i> Schrad.	Tarpa	1951	Simon Tibor	DE-soo-04967.jpg
2378.	<i>Bromus commutatus</i> Schrad.	Tihany	1942	Felföldy Lajos	DE-soo-04976.jpg
2378.	<i>Bromus commutatus</i> Schrad.	Tihany	1946	Felföldy Lajos	DE-soo-04959.jpg
2378.	<i>Bromus commutatus</i> Schrad.	Vásárosnamény	1951	Simon Tibor	DE-soo-04975.jpg
2378.	<i>Bromus commutatus</i> Schrad.	Vászoly	1951	Felföldy Lajos	DE-soo-04969.jpg
2379.	<i>Bromus inermis</i> Leyss.	Bagamér	1937	Soó Rezső	DE-soo-05112.jpg
2379.	<i>Bromus inermis</i> Leyss.	Balatonfüred	1942	Felföldy Lajos	DE-soo-05123.jpg
2379.	<i>Bromus inermis</i> Leyss.	Bátorliget	1932	Soó Rezső	DE-soo-05105.jpg
2379.	<i>Bromus inermis</i> Leyss.	Budapest	1904	Torday G.	DE-soo-05097.jpg
2379.	<i>Bromus inermis</i> Leyss.	Budapest	1905	Degen Árpád	DE-soo-05096.jpg
2379.	<i>Bromus inermis</i> Leyss.	Budapest	1922	Soó Rezső	DE-soo-05107.jpg
2379.	<i>Bromus inermis</i> Leyss.	Debrecen	1933	Soó Rezső	DE-soo-05114.jpg
2379.	<i>Bromus inermis</i> Leyss.	Debrecen	1934	Soó Rezső	DE-soo-05115.jpg
2379.	<i>Bromus inermis</i> Leyss.	Debrecen	1946	Soó Rezső	DE-soo-05113.jpg
2379.	<i>Bromus inermis</i> Leyss.	Egyek	1932	Máthé Imre	DE-soo-05121.jpg
2379.	<i>Bromus inermis</i> Leyss.	Gyöngyös	1922	Soó Rezső	DE-soo-05100.jpg
2379.	<i>Bromus inermis</i> Leyss.	Győr	1902	Polgár Sándor	DE-soo-05127.jpg
2379.	<i>Bromus inermis</i> Leyss.	Győr	1903	Polgár Sándor	DE-soo-05129.jpg
2379.	<i>Bromus inermis</i> Leyss.	Győr	1905	Polgár Sándor	DE-soo-05130.jpg
2379.	<i>Bromus inermis</i> Leyss.	Győr	1907	Polgár Sándor	DE-soo-05128.jpg
2379.	<i>Bromus inermis</i> Leyss.	Győr	1909	Polgár Sándor	DE-soo-05131.jpg
2379.	<i>Bromus inermis</i> Leyss.	Hajdúbajos	1933	Soó Rezső	DE-soo-05111.jpg
2379.	<i>Bromus inermis</i> Leyss.	Hajdú- böszörmény	1932	Soó Rezső	DE-soo-05109.jpg
2379.	<i>Bromus inermis</i> Leyss.	Hajdúnánás	1935	Ujvárosi Miklós	DE-soo-05124.jpg
2379.	<i>Bromus inermis</i> Leyss.	Hajdúszoboszló	1937	Soó Rezső	DE-soo-05110.jpg

Sorszám / Number	Taxon-név / Taxon-name	Település / Settlement	Év / Year	Gyűjtő / Collector	Fájlnév / File-name
2379.	Bromus inermis Leys.	Hosszúpályi	1933	Soó Rezső	DE-soo-05103.jpg
2379.	Bromus inermis Leys.	Lesenceistvánd	1929	Soó Rezső	DE-soo-05099.jpg
2379.	Bromus inermis Leys.	Miskolc	1938	Soó Rezső	DE-soo-05101.jpg
2379.	Bromus inermis Leys.	Nagyvisnyó	1948	Simon Tibor – Pólya László – Jakucs Pál	DE-soo-05125.jpg
2379.	Bromus inermis Leys.	Nyíracsad	1949	Soó Rezső	DE-soo-05104.jpg
2379.	Bromus inermis Leys.	Pécs	1925	Soó Rezső	DE-soo-05108.jpg
2379.	Bromus inermis Leys.	Pécsely	1950	Felföldy Lajos	DE-soo-05118.jpg
2379.	Bromus inermis Leys.	Sáránd	1936	Máthé Imre	DE-soo-05122.jpg
2379.	Bromus inermis Leys.	Szentendre	1947	Soó Rezső	DE-soo-05098.jpg
2379.	Bromus inermis Leys.	Tihany	1946	Felföldy Lajos	DE-soo-05119.jpg
2379.	Bromus inermis Leys.	Tiszaroff	1929	Palik Piroska	DE-soo-05117.jpg
2379.	Bromus inermis Leys.	Tiszaroff	1937	Soó Rezső	DE-soo-05106.jpg
2379.	Bromus inermis Leys.	Tokaj	1933	Soó Rezső	DE-soo-05102.jpg
2380.	Bromus erectus Huds.	"Budai hegyek"	1961	Babai Ágnes	DE-soo-05138.jpg
2380.	Bromus erectus Huds.	Ács	1907	Polgár Sándor	DE-soo-05154.jpg
2380.	Bromus erectus Huds.	"Bakony, Kőris-hegy"	1908	Polgár Sándor	DE-soo-05166.jpg
2380.	Bromus erectus Huds.	Budapest	1901	Flatt Károly – Thaisz Lajos	DE-soo-05139.jpg
2380.	Bromus erectus Huds.	Budapest	1947	Kárpáti Zoltán	DE-soo-05151.jpg
2380.	Bromus erectus Huds.	Budapest	1947	Soó Rezső	DE-soo-05144.jpg
2380.	Bromus erectus Huds.	Debrecen	1947	Pólya László	DE-soo-05141.jpg
2380.	Bromus erectus Huds.	Eplény	1932	Polgár Sándor	DE-soo-05187.jpg
2380.	Bromus erectus Huds.	Győr	1905	Polgár Sándor	DE-soo-05153.jpg
2380.	Bromus erectus Huds.	Győr	1908	Polgár Sándor	DE-soo-05165.jpg
2380.	Bromus erectus Huds.	Hajdúnánás	1943	Kállay Gy.	DE-soo-05152.jpg
2380.	Bromus erectus Huds.	Isztimér	1949	Soó Rezső	DE-soo-05143.jpg
2380.	Bromus erectus Huds.	Konyár	1949	Soó Rezső	DE-soo-05142.jpg
2380.	Bromus erectus Huds.	Miskolc	1937	Ujvárosi Miklós	DE-soo-05149.jpg
2380.	Bromus erectus Huds.	Moson- szentmiklós	1926	Polgár Sándor	DE-soo-05155.jpg
2381.	Bromus pannonicus Kumm. et Sendtn.	Eplény	1932	Polgár Sándor	DE-soo-05185.jpg
2381.	Bromus pannonicus Kumm. et Sendtn.	Pécs	1907	Kocsis István	DE-soo-05186.jpg
2381.	Bromus pannonicus Kumm. et Sendtn.	Pilisszentiván	1899	Degen Árpád	DE-soo-05184.jpg
2383.	Bromus ramosus Huds.	Baktalórántháza	1933	Soó Rezső	DE-soo-05075.jpg
2383.	Bromus ramosus Huds.	Bélapátfalva	1932	Máthé Imre	DE-soo-05073.jpg
2383.	Bromus ramosus Huds.	Csesznek	1928	Polgár Sándor	DE-soo-05069.jpg
2383.	Bromus ramosus Huds.	Gyula	1935	Soó Rezső	DE-soo-05074.jpg
2383.	Bromus ramosus Huds.	Pécsely	1950	Felföldy Lajos	DE-soo-05072.jpg
2383.	Bromus ramosus Huds.	Pomáz	1901	Degen Árpád	DE-soo-05076.jpg
2384.	Bromus benekenii (Lange) Trimen	Bátorliget	1934	Soó Rezső	DE-soo-05080.jpg
2384.	Bromus benekenii (Lange) Trimen	Budapest	1900	Flatt Károly – Degen Árpád – Thaisz Lajos	DE-soo-05081.jpg
2384.	Bromus benekenii (Lange) Trimen	Budapest	1947	Soó Rezső	DE-soo-05085.jpg
2384.	Bromus benekenii (Lange) Trimen	Budapest	1947	Soó Rezső	DE-soo-05086.jpg

Sorszám / Number	Taxon-név / Taxon-name	Település / Settlement	Év / Year	Gyűjtő / Collector	Fájlnév / File-name
2384.	<i>Bromus benekenii</i> (Lange) Timen	Debrecen	1947	Soó Rezső	DE-soo-05084.jpg
2384.	<i>Bromus benekenii</i> (Lange) Timen	Isztimér	1949	Soó Rezső	DE-soo-05078.jpg
2384.	<i>Bromus benekenii</i> (Lange) Timen	Jósvafő	1948	Simon Tibor – Pólya László – Baráth Zoltán	DE-soo-05090.jpg
2384.	<i>Bromus benekenii</i> (Lange) Timen	Kajárpéc	1912	Polgár Sándor	DE-soo-05094.jpg
2384.	<i>Bromus benekenii</i> (Lange) Timen	Kisgyőr	1938	Soó Rezső	DE-soo-05088.jpg
2384.	<i>Bromus benekenii</i> (Lange) Timen	Miskolc	1929	Soó Rezső	DE-soo-05089.jpg
2384.	<i>Bromus benekenii</i> (Lange) Timen	Miskolc	1950	Soó Rezső – Simon Tibor	DE-soo-05082.jpg
2384.	<i>Bromus benekenii</i> (Lange) Timen	Moson- szentmiklós	1926	Polgár Sándor	DE-soo-05093.jpg
2384.	<i>Bromus benekenii</i> (Lange) Timen	Nagykovácsi	1947	Soó Rezső	DE-soo-05087.jpg
2384.	<i>Bromus benekenii</i> (Lange) Timen	Nyíregyháza	1933	Soó Rezső	DE-soo-05083.jpg
2384.	<i>Bromus benekenii</i> (Lange) Timen	Pécs	1925	Soó Rezső	DE-soo-05077.jpg
2384.	<i>Bromus benekenii</i> (Lange) Timen	Ravaszd	1941	Polgár Sándor	DE-soo-05092.jpg
2384.	<i>Bromus benekenii</i> (Lange) Timen	Sarkad	1935	Soó Rezső	DE-soo-05079.jpg
2386.	<i>Bromus madritensis</i> L.	Budapest	1931	Pénzes Antal	DE-soo-05181.jpg
2387.	<i>Bromus sterilis</i> L.	Budapest	1899	Degen Árpád	DE-soo-05190.jpg
2387.	<i>Bromus sterilis</i> L.	Debrecen	1935	Soó Rezső	DE-soo-05191.jpg
2387.	<i>Bromus sterilis</i> L.	Debrecen	1943	Felföldy Lajos	DE-soo-05195.jpg
2387.	<i>Bromus sterilis</i> L.	Écs	1904	Polgár Sándor	DE-soo-05199.jpg
2387.	<i>Bromus sterilis</i> L.	Egyek	1932	Máthé Imre	DE-soo-05193.jpg
2387.	<i>Bromus sterilis</i> L.	Győr	1927	Polgár Sándor	DE-soo-05200.jpg
2387.	<i>Bromus sterilis</i> L.	Hajdúnánás	1947	Igmándy József	DE-soo-05197.jpg
2387.	<i>Bromus sterilis</i> L.	Parasznya	2002	Molnár Csaba	DE-soo-05189.jpg
2387.	<i>Bromus sterilis</i> L.	Tihany	1928	Soó Rezső	DE-soo-05192.jpg
2387.	<i>Bromus sterilis</i> L.	Tihany	1942	Felföldy Lajos	DE-soo-05196.jpg
2387.	<i>Bromus sterilis</i> L.	Tiszavasvári	1949	Igmándy József	DE-soo-05198.jpg
2388.	<i>Bromus tectorum</i> L.	Budapest	1901	Degen Árpád	DE-soo-05209.jpg
2388.	<i>Bromus tectorum</i> L.	Budapest	1928	Polgár Sándor	DE-soo-05223.jpg
2388.	<i>Bromus tectorum</i> L.	Debrecen	1931	Soó Rezső	DE-soo-05208.jpg
2388.	<i>Bromus tectorum</i> L.	Debrecen	1937	Felföldy Lajos	DE-soo-05210.jpg
2388.	<i>Bromus tectorum</i> L.	Debrecen	1948	Böszörményi Zoltán	DE-soo-05217.jpg
2388.	<i>Bromus tectorum</i> L.	Farmos	1923	Soó Rezső	DE-soo-05207.jpg
2388.	<i>Bromus tectorum</i> L.	Gáborján	-	Kovács L.	DE-soo-05219.jpg
2388.	<i>Bromus tectorum</i> L.	Hajdúbagos	2013	Takács Attila	DE-soo-37597.jpg
2388.	<i>Bromus tectorum</i> L.	Lőrinci	1922	Soó Rezső	DE-soo-05214.jpg
2388.	<i>Bromus tectorum</i> L.	Nadap	1922	Soó Rezső	DE-soo-05213.jpg
2388.	<i>Bromus tectorum</i> L.	Nagykanizsa	1949	Károlyi Árpád	DE-soo-05220.jpg
2388.	<i>Bromus tectorum</i> L.	Parád	1864	Vrabélyi Márton	DE-soo-05222.jpg
2388.	<i>Bromus tectorum</i> L.	Tarjánpuszta	1906	Polgár Sándor	DE-soo-05224.jpg
2388.	<i>Bromus tectorum</i> L.	Tihany	1928	Soó Rezső	DE-soo-05211.jpg
2388.	<i>Bromus tectorum</i> L.	Tihany	1942	Felföldy Lajos	DE-soo-05216.jpg
2388.	<i>Bromus tectorum</i> L.	Tihany	1942	Soó Rezső	DE-soo-05215.jpg

Sorszám / Number	Taxon-név / Taxon-name	Település / Settlement	Év / Year	Gyűjtő / Collector	Fájlnév / File-name
2388.	<i>Bromus tectorum</i> L.	Tiszavasvári	1949	Igmándy József	DE-soo-05218.jpg
2389.	<i>Brachypodium sylvaticum</i> (Huds.) P. Beauv.	Baktalórántháza	1932	Soó Rezső	DE-soo-05232.jpg
2389.	<i>Brachypodium sylvaticum</i> (Huds.) P. Beauv.	Balatonszemes	1915	Mágócsy-Dietz Sándor	DE-soo-05228.jpg
2389.	<i>Brachypodium sylvaticum</i> (Huds.) P. Beauv.	Bátorliget	1934	Igmándy József	DE-soo-05247.jpg
2389.	<i>Brachypodium sylvaticum</i> (Huds.) P. Beauv.	Berek- böszörmény	1935	Máthé Imre	DE-soo-05251.jpg
2389.	<i>Brachypodium sylvaticum</i> (Huds.) P. Beauv.	Budapest	1926	Degen Árpád	DE-soo-05244.jpg
2389.	<i>Brachypodium sylvaticum</i> (Huds.) P. Beauv.	Bükkszentkereszt	1934	Igmándy József	DE-soo-05248.jpg
2389.	<i>Brachypodium sylvaticum</i> (Huds.) P. Beauv.	Debrecen	1933	Soó Rezső	DE-soo-05229.jpg
2389.	<i>Brachypodium sylvaticum</i> (Huds.) P. Beauv.	Debrecen	1935	Máthé Imre	DE-soo-05252.jpg
2389.	<i>Brachypodium sylvaticum</i> (Huds.) P. Beauv.	Egyek	1932	Máthé Imre	DE-soo-05254.jpg
2389.	<i>Brachypodium sylvaticum</i> (Huds.) P. Beauv.	Gyenesdiás	1929	Soó Rezső	DE-soo-05236.jpg
2389.	<i>Brachypodium sylvaticum</i> (Huds.) P. Beauv.	Hajdúhadház	1933	Soó Rezső	DE-soo-05234.jpg
2389.	<i>Brachypodium sylvaticum</i> (Huds.) P. Beauv.	Hajdúsámson	1933	Soó Rezső	DE-soo-05231.jpg
2389.	<i>Brachypodium sylvaticum</i> (Huds.) P. Beauv.	Homokkomárom	1950	Károlyi Árpád	DE-soo-05245.jpg
2389.	<i>Brachypodium sylvaticum</i> (Huds.) P. Beauv.	Hosszúpályi	1933	Soó Rezső	DE-soo-05230.jpg
2389.	<i>Brachypodium sylvaticum</i> (Huds.) P. Beauv.	Martonyi	1951	Jakucs Pál – Ér Lajos	DE-soo-05250.jpg
2389.	<i>Brachypodium sylvaticum</i> (Huds.) P. Beauv.	Nyírlugos	1947	Soó Rezső	DE-soo-05237.jpg
2389.	<i>Brachypodium sylvaticum</i> (Huds.) P. Beauv.	Pécs	1935	Soó Rezső	DE-soo-05238.jpg
2389.	<i>Brachypodium sylvaticum</i> (Huds.) P. Beauv.	Pilisszentkereszt	1900	Degen Árpád – Flatt Károly	DE-soo-05240.jpg
2389.	<i>Brachypodium sylvaticum</i> (Huds.) P. Beauv.	Pusztavacs	1950	Soó Rezső	DE-soo-05235.jpg
2389.	<i>Brachypodium sylvaticum</i> (Huds.) P. Beauv.	Tihany	1947	Pólya László	DE-soo-05227.jpg
2389.	<i>Brachypodium sylvaticum</i> (Huds.) P. Beauv.	Tiszavasvári	1948	Igmándy József	DE-soo-05249.jpg
2389.	<i>Brachypodium sylvaticum</i> (Huds.) P. Beauv.	Tököl	1922	Magyar Pál	DE-soo-05239.jpg
2389.	<i>Brachypodium sylvaticum</i> (Huds.) P. Beauv.	Vácrátót	1949	Soó Rezső	DE-soo-05233.jpg
2393.	<i>Elymus caninus</i> (L.) L.	Ásványráró	1928	Polgár Sándor	DE-soo-05422.jpg
2393.	<i>Elymus caninus</i> (L.) L.	Bagamér	1932	Máthé Imre	DE-soo-05408.jpg
2393.	<i>Elymus caninus</i> (L.) L.	Bélmegyer	1934	Máthé Imre	DE-soo-05417.jpg
2393.	<i>Elymus caninus</i> (L.) L.	Csesznek	1932	Polgár Sándor	DE-soo-05423.jpg
2393.	<i>Elymus caninus</i> (L.) L.	Debrecen	1931	Soó Rezső	DE-soo-05405.jpg
2393.	<i>Elymus caninus</i> (L.) L.	Eger	1948	Koppányi Tibor	DE-soo-05420.jpg
2393.	<i>Elymus caninus</i> (L.) L.	Egyek	1932	Máthé Imre	DE-soo-05415.jpg
2393.	<i>Elymus caninus</i> (L.) L.	Hajdúbagos	1933	Soó Rezső	DE-soo-05409.jpg
2393.	<i>Elymus caninus</i> (L.) L.	Hajdú- böszörmény	1932	Soó Rezső	DE-soo-05406.jpg
2393.	<i>Elymus caninus</i> (L.) L.	Hajdúhadház	1934	Soó Rezső	DE-soo-05428.jpg

Sorszám / Number	Taxon-név / Taxon-name	Település / Settlement	Év / Year	Gyűjtő / Collector	Fájlnév / File-name
2393.	<i>Elymus caninus</i> (L.) L.	Hajdúszoboszló	1938	Fäller	DE-soo-05407.jpg
2393.	<i>Elymus caninus</i> (L.) L.	Hosszúpályi	1933	Soó Rezső	DE-soo-05410.jpg
2393.	<i>Elymus caninus</i> (L.) L.	Isztimér	1949	Soó Rezső	DE-soo-05412.jpg
2393.	<i>Elymus caninus</i> (L.) L.	Nyíregyháza	1933	Soó Rezső	DE-soo-05411.jpg
2393.	<i>Elymus caninus</i> (L.) L.	Sokorópátka	1912	Polgár Sándor	DE-soo-05421.jpg
2393.	<i>Elymus caninus</i> (L.) L.	Szentendre	1947	Soó Rezső	DE-soo-05413.jpg
2393.	<i>Elymus caninus</i> (L.) L.	Tar	2000	Sramkó Gábor	DE-soo-05401.jpg
2393.	<i>Elymus caninus</i> (L.) L.	Téglás	1937	Soó Rezső	DE-soo-05404.jpg
2393.	<i>Elymus caninus</i> (L.) L.	Tihany	1942	Felföldy Lajos	DE-soo-05418.jpg
2394.	<i>Elymus elongatus</i> (Host) Runemark	Görbeháza	2012	Takács Attila	DE-soo-36973.jpg
2394.	<i>Elymus elongatus</i> (Host) Runemark	Hajdúnánás	2012	Takács Attila	DE-soo-36974.jpg
2394.	<i>Elymus elongatus</i> (Host) Runemark	Szentpéterszeg	2012	Sramkó Gábor	DE-soo-36975.jpg
2395.	<i>Elymus repens</i> (L.) Gould	Balmazújváros	1932	Soó Rezső	DE-soo-05369.jpg
2395.	<i>Elymus repens</i> (L.) Gould	Balmazújváros	1937	Soó Rezső	DE-soo-05368.jpg
2395.	<i>Elymus repens</i> (L.) Gould	Bátorliget	1929	Tuzson János	DE-soo-05371.jpg
2395.	<i>Elymus repens</i> (L.) Gould	Bélmegyer	1934	Máthé Imre	DE-soo-05361.jpg
2395.	<i>Elymus repens</i> (L.) Gould	Budaörs	1913	Zsák Zoltán	DE-soo-05373.jpg
2395.	<i>Elymus repens</i> (L.) Gould	Budapest	1900	Degen Árpád	DE-soo-05363.jpg
2395.	<i>Elymus repens</i> (L.) Gould	Budapest	1902	Degen Árpád	DE-soo-05372.jpg
2395.	<i>Elymus repens</i> (L.) Gould	Budapest	1902	Degen Árpád	DE-soo-05386.jpg
2395.	<i>Elymus repens</i> (L.) Gould	Bükkszentkereszt	1934	Igmándy József	DE-soo-05396.jpg
2395.	<i>Elymus repens</i> (L.) Gould	Debrecen	1935	Juhász Lajos	DE-soo-05370.jpg
2395.	<i>Elymus repens</i> (L.) Gould	Debrecen	1942	Felföldy Lajos	DE-soo-05377.jpg
2395.	<i>Elymus repens</i> (L.) Gould	Debrecen	1943	Felföldy Lajos	DE-soo-05384.jpg
2395.	<i>Elymus repens</i> (L.) Gould	Debrecen	1943	Felföldy Lajos	DE-soo-05385.jpg
2395.	<i>Elymus repens</i> (L.) Gould	Debrecen	1945	Felföldy Lajos	DE-soo-05374.jpg
2395.	<i>Elymus repens</i> (L.) Gould	Debrecen	1945	Felföldy Lajos	DE-soo-05375.jpg
2395.	<i>Elymus repens</i> (L.) Gould	Debrecen	1945	Felföldy Lajos	DE-soo-05380.jpg
2395.	<i>Elymus repens</i> (L.) Gould	Eger	1936	Soó Rezső	DE-soo-05366.jpg
2395.	<i>Elymus repens</i> (L.) Gould	Egyek	1932	Máthé Imre	DE-soo-05362.jpg
2395.	<i>Elymus repens</i> (L.) Gould	Győr	1910	Polgár Sándor	DE-soo-05393.jpg
2395.	<i>Elymus repens</i> (L.) Gould	Győr	1914	Polgár Sándor	DE-soo-05392.jpg
2395.	<i>Elymus repens</i> (L.) Gould	Győr	1916	Polgár Sándor	DE-soo-05388.jpg
2395.	<i>Elymus repens</i> (L.) Gould	Gyórszemere	1927	Polgár Sándor	DE-soo-05391.jpg
2395.	<i>Elymus repens</i> (L.) Gould	Hajdú- böszörmény	1932	Soó Rezső	DE-soo-05367.jpg
2395.	<i>Elymus repens</i> (L.) Gould	Hajdúnánás	1935	Ujvárosi Miklós	DE-soo-05397.jpg
2395.	<i>Elymus repens</i> (L.) Gould	Hajdúnánás	1947	Igmándy József	DE-soo-05395.jpg
2395.	<i>Elymus repens</i> (L.) Gould	Halmai	1910	Thaisz Lajos	DE-soo-05398.jpg
2395.	<i>Elymus repens</i> (L.) Gould	Koroncó	1916	Polgár Sándor	DE-soo-05389.jpg
2395.	<i>Elymus repens</i> (L.) Gould	Mór	1942	Felföldy Lajos	DE-soo-05383.jpg
2395.	<i>Elymus repens</i> (L.) Gould	Nyíregyháza	1938	Soó Rezső	DE-soo-05364.jpg
2395.	<i>Elymus repens</i> (L.) Gould	Sándorfalva	1926	Boros Ádám	DE-soo-05390.jpg
2395.	<i>Elymus repens</i> (L.) Gould	Szarvaskő	1930	Igmándy József	DE-soo-05394.jpg
2395.	<i>Elymus repens</i> (L.) Gould	Szolnok	1937	Soó Rezső	DE-soo-05379.jpg
2395.	<i>Elymus repens</i> (L.) Gould	Tata	1929	Polgár Sándor	DE-soo-05387.jpg
2395.	<i>Elymus repens</i> (L.) Gould	Tihany	1942	Felföldy Lajos	DE-soo-05378.jpg

Sorszám / Number	Taxon-név / Taxon-name	Település / Settlement	Év / Year	Gyűjtő / Collector	Fájlnév / File-name
2395.	Elymus repens (L.) Gould	Tihany	1942	Felföldy Lajos	DE-soo-05381.jpg
2395.	Elymus repens (L.) Gould	Tihany	1942	Felföldy Lajos	DE-soo-05382.jpg
2395.	Elymus repens (L.) Gould	Tihany	1946	Felföldy Lajos	DE-soo-05376.jpg
2395.	Elymus repens (L.) Gould	Tiszavasvári	1949	Igmándy József	DE-soo-36632.jpg
2395.	Elymus repens (L.) Gould	Tornyospálca	1933	Soó Rezső	DE-soo-05365.jpg
2396.	Elymus hispidus (Opiz) Melderis	Balatonfüred	1942	Felföldy Lajos	DE-soo-05455.jpg
2396.	Elymus hispidus (Opiz) Melderis	Balatonfüred	1942	Felföldy Lajos	DE-soo-05456.jpg
2396.	Elymus hispidus (Opiz) Melderis	Budapest	1902	Flatt Károly	DE-soo-05434.jpg
2396.	Elymus hispidus (Opiz) Melderis	Budapest	1902	Flatt Károly	DE-soo-05435.jpg
2396.	Elymus hispidus (Opiz) Melderis	Budapest	1902	Kocsis István	DE-soo-05474.jpg
2396.	Elymus hispidus (Opiz) Melderis	Budapest	1903	Degen Árpád	DE-soo-05437.jpg
2396.	Elymus hispidus (Opiz) Melderis	Budapest	1904	Kocsis István	DE-soo-05475.jpg
2396.	Elymus hispidus (Opiz) Melderis	Budapest	1913	Degen Árpád	DE-soo-05476.jpg
2396.	Elymus hispidus (Opiz) Melderis	Budapest	1943	Kárpáti Zoltán	DE-soo-05465.jpg
2396.	Elymus hispidus (Opiz) Melderis	Budapest	1946	Boros Ádám	DE-soo-05466.jpg
2396.	Elymus hispidus (Opiz) Melderis	Csesznek	1906	Polgár Sándor	DE-soo-05472.jpg
2396.	Elymus hispidus (Opiz) Melderis	Csókakő	1942	Felföldy Lajos	DE-soo-05454.jpg
2396.	Elymus hispidus (Opiz) Melderis	Csopak	1942	Felföldy Lajos	DE-soo-05460.jpg
2396.	Elymus hispidus (Opiz) Melderis	Debrecen	1933	Soó Rezső	DE-soo-05440.jpg
2396.	Elymus hispidus (Opiz) Melderis	Debrecen	1935	Juhász Lajos	DE-soo-05441.jpg
2396.	Elymus hispidus (Opiz) Melderis	Debrecen	1942	Felföldy Lajos	DE-soo-05451.jpg
2396.	Elymus hispidus (Opiz) Melderis	Debrecen	1943	Felföldy Lajos	DE-soo-05448.jpg
2396.	Elymus hispidus (Opiz) Melderis	Debrecen	1943	Felföldy Lajos	DE-soo-05449.jpg
2396.	Elymus hispidus (Opiz) Melderis	Debrecen	1943	Felföldy Lajos	DE-soo-05450.jpg
2396.	Elymus hispidus (Opiz) Melderis	Écs	1911	Polgár Sándor	DE-soo-05471.jpg
2396.	Elymus hispidus (Opiz) Melderis	Felpéc	1916	Polgár Sándor	DE-soo-05470.jpg
2396.	Elymus hispidus (Opiz) Melderis	Füzér	1937	Soó Rezső	DE-soo-05443.jpg
2396.	Elymus hispidus (Opiz) Melderis	Győr	1912	Polgár Sándor	DE-soo-05467.jpg
2396.	Elymus hispidus (Opiz) Melderis	Hernádnémeti	2009	Takács Attila	DE-soo-05431.jpg
2396.	Elymus hispidus (Opiz) Melderis	Miskolc	1948	Simon Tibor – Borsos Olga – Jakucs Pál	DE-soo-05446.jpg
2396.	Elymus hispidus (Opiz) Melderis	Mór	1942	Felföldy Lajos	DE-soo-05452.jpg
2396.	Elymus hispidus (Opiz) Melderis	Mór	1942	Felföldy Lajos	DE-soo-05453.jpg
2396.	Elymus hispidus (Opiz) Melderis	Nagyvisnyó	1936	Soó Rezső	DE-soo-05442.jpg
2396.	Elymus hispidus (Opiz) Melderis	Nyúl	1898	Polgár Sándor	DE-soo-05468.jpg
2396.	Elymus hispidus (Opiz) Melderis	Öskü	1932	Polgár Sándor	DE-soo-05473.jpg
2396.	Elymus hispidus (Opiz) Melderis	Szentendre	1902	Degen Árpád – Flatt Károly	DE-soo-05433.jpg
2396.	Elymus hispidus (Opiz) Melderis	Szentendre	1928	Egey Antal	DE-soo-05439.jpg
2396.	Elymus hispidus (Opiz) Melderis	Szentendre	1946	Boros Ádám	DE-soo-05464.jpg
2396.	Elymus hispidus (Opiz) Melderis	Tata	1929	Polgár Sándor	DE-soo-05469.jpg
2396.	Elymus hispidus (Opiz) Melderis	Tihany	1942	Felföldy Lajos	DE-soo-05459.jpg
2396.	Elymus hispidus (Opiz) Melderis	Tihany	1943	Felföldy Lajos	DE-soo-05457.jpg
2396.	Elymus hispidus (Opiz) Melderis	Tihany	1943	Felföldy Lajos	DE-soo-05458.jpg
2396.	Elymus hispidus (Opiz) Melderis	Tihany	1946	Felföldy Lajos	DE-soo-05447.jpg
2396.	Elymus hispidus (Opiz) Melderis	Tihany	1946	Felföldy Lajos	DE-soo-05462.jpg
2396.	Elymus hispidus (Opiz) Melderis	Tokaj	2009	Takács Attila	DE-soo-05432.jpg
2397.	Agropyron cristatum (L.) Gaertn.	Budapest	1902	Degen Árpád	DE-soo-05341.jpg
2397.	Agropyron cristatum (L.) Gaertn.	Budapest	1922	Soó Rezső	DE-soo-05355.jpg
2397.	Agropyron cristatum (L.) Gaertn.	Budapest	1929	Noga Tibor	DE-soo-05353.jpg

Sorszám / Number	Taxon-név / Taxon-name	Település / Settlement	Év / Year	Gyűjtő / Collector	Fájlnév / File-name
2397.	<i>Agropyron cristatum</i> (L.) Gaertn.	Budapest	1929	Pénzes Antal	DE-soo-05338.jpg
2397.	<i>Agropyron cristatum</i> (L.) Gaertn.	Budapest	1949	Szabó Mária	DE-soo-05357.jpg
2397.	<i>Agropyron cristatum</i> (L.) Gaertn.	Debrecen	1932	Máthé Imre	DE-soo-05354.jpg
2397.	<i>Agropyron cristatum</i> (L.) Gaertn.	Debrecen	1937	Felföldy Lajos	DE-soo-05349.jpg
2397.	<i>Agropyron cristatum</i> (L.) Gaertn.	Győr	1912	Polgár Sándor	DE-soo-05345.jpg
2397.	<i>Agropyron cristatum</i> (L.) Gaertn.	Hajdú- böszörmény	1933	Máthé Imre	DE-soo-05351.jpg
2397.	<i>Agropyron cristatum</i> (L.) Gaertn.	Kápolnásnyék	1938	Boros Ádám	DE-soo-05347.jpg
2397.	<i>Agropyron cristatum</i> (L.) Gaertn.	Kecskemét	1913	Degen Árpád	DE-soo-05340.jpg
2397.	<i>Agropyron cristatum</i> (L.) Gaertn.	Nádudvar	1938	Fäller	DE-soo-05350.jpg
2397.	<i>Agropyron cristatum</i> (L.) Gaertn.	Nagyszentjános	1913	Polgár Sándor	DE-soo-05346.jpg
2397.	<i>Agropyron cristatum</i> (L.) Gaertn.	Tarcal	1933	Soó Rezső	DE-soo-05356.jpg
2397.	<i>Agropyron cristatum</i> (L.) Gaertn.	Tata	1929	Polgár Sándor	DE-soo-05344.jpg
2397.	<i>Agropyron cristatum</i> (L.) Gaertn.	Tihany	1947	Pólya László	DE-soo-05348.jpg
2397.	<i>Agropyron cristatum</i> (L.) Gaertn.	Tiszalúc	2010	Takács Attila	DE-soo-05358.jpg
2397.	<i>Agropyron cristatum</i> (L.) Gaertn.	Tokaj	1937	Hulják János	DE-soo-05342.jpg
2397.	<i>Agropyron cristatum</i> (L.) Gaertn.	Tokaj	2000	Sramkó Gábor	DE-soo-05337.jpg
2397.	<i>Agropyron cristatum</i> (L.) Gaertn.	Veszprém	1932	Polgár Sándor	DE-soo-05343.jpg
2398.	<i>Aegilops cylindrica</i> Host	Budapest	1900	Flatt Károly	DE-soo-05507.jpg
2398.	<i>Aegilops cylindrica</i> Host	Budapest	1911	Degen Árpád	DE-soo-05519.jpg
2398.	<i>Aegilops cylindrica</i> Host	Budapest	1913	Tuzson János	DE-soo-05508.jpg
2398.	<i>Aegilops cylindrica</i> Host	Budapest	1924	Pénzes Antal	DE-soo-05520.jpg
2398.	<i>Aegilops cylindrica</i> Host	Budapest	1926	Lengyel Géza	DE-soo-05521.jpg
2398.	<i>Aegilops cylindrica</i> Host	Budapest	1928	Polgár Sándor	DE-soo-05517.jpg
2398.	<i>Aegilops cylindrica</i> Host	Budapest	1947	Soó Rezső	DE-soo-05523.jpg
2398.	<i>Aegilops cylindrica</i> Host	Budapest	1948	Papp József	DE-soo-05514.jpg
2398.	<i>Aegilops cylindrica</i> Host	Detk	2005	Schmotzer András	DE-soo-05503.jpg
2398.	<i>Aegilops cylindrica</i> Host	Göd	1936	Kárpáti Zoltán	DE-soo-05518.jpg
2398.	<i>Aegilops cylindrica</i> Host	Nadap	1933	Boros Ádám	DE-soo-05516.jpg
2398.	<i>Aegilops cylindrica</i> Host	Ócsa	1923	Soó Rezső	DE-soo-05509.jpg
2398.	<i>Aegilops cylindrica</i> Host	Püspökladány	2009	Takács Attila	DE-soo-05502.jpg
2398.	<i>Aegilops cylindrica</i> Host	Szentendre	1943	Kárpáti Zoltán	DE-soo-05515.jpg
2398.	<i>Aegilops cylindrica</i> Host	Szentendre	1947	Soó Rezső	DE-soo-05510.jpg
2398.	<i>Aegilops cylindrica</i> Host	Szentendre	1948	Koppányi Tibor	DE-soo-05513.jpg
2398.	<i>Aegilops cylindrica</i> Host	Szentendre	1953	Borsos Olga	DE-soo-05512.jpg
2398.	<i>Aegilops cylindrica</i> Host	Tihany	1947	Felföldy Lajos	DE-soo-05511.jpg
2398.	<i>Aegilops cylindrica</i> Host	Tokaj	2000	Sramkó Gábor	DE-soo-05504.jpg
2398.	<i>Aegilops cylindrica</i> Host	Tokaj	2000	Sramkó Gábor	DE-soo-05505.jpg
2398.	<i>Aegilops cylindrica</i> Host	Zsáka	2010	Gulyás Gergely	DE-soo-36634.jpg
2402.	<i>Dasypyrum villosum</i> (L.) P. Candargy	Paks	2013	Molnár V. Attila – Nagy Tímea – Takács Attila	DE-soo-37639.jpg
2404.	<i>Secale sylvestre</i> Host	Budapest	1896	Polgár Sándor	DE-soo-05500.jpg
2404.	<i>Secale sylvestre</i> Host	Budapest	1901	Thaisz Lajos – Flatt Károly	DE-soo-05497.jpg
2404.	<i>Secale sylvestre</i> Host	Budapest	1913	Moesz Gusztáv	DE-soo-05496.jpg
2404.	<i>Secale sylvestre</i> Host	Budapest	1913	Moesz Gusztáv	DE-soo-05498.jpg
2404.	<i>Secale sylvestre</i> Host	Dabas	1951	Simon Tibor – Borsos Olga	DE-soo-05534.jpg
2404.	<i>Secale sylvestre</i> Host	Gáborján	1936	Kovács L.	DE-soo-36633.jpg
2404.	<i>Secale sylvestre</i> Host	Kecskemét	1918	Degen Árpád	DE-soo-05495.jpg

Sorszám / Number	Taxon-név / Taxon-name	Település / Settlement	Év / Year	Gyűjtő / Collector	Fájlnév / File-name
2404.	<i>Secale sylvestre</i> Host	Nagykőrös	2012	Takács Attila	DE-soo-36977.jpg
2404.	<i>Secale sylvestre</i> Host	Ócsa	1923	Soó Rezső	DE-soo-05499.jpg
2404.	<i>Secale sylvestre</i> Host	Vámospércs	2012	Matus Gábor – Takács Attila	DE-soo-37008.jpg
2405.	<i>Hordeum jubatum</i> L.	Balmazújváros	2011	Molnár V. Attila – Takács Attila	DE-soo-05547.jpg
2405.	<i>Hordeum jubatum</i> L.	Hajdúnánás	2013	Nagy Timea – Takács Attila	DE-soo-37617.jpg
2405.	<i>Hordeum jubatum</i> L.	Tiszavasvári	2003	Molnár Csaba	DE-soo-05593.jpg
2408.	<i>Hordeum murinum</i> L.	Budapest	1900	Thaisz Lajos – Flatt Károly	DE-soo-05540.jpg
2408.	<i>Hordeum murinum</i> L.	Budapest	1928	Palik Piroska	DE-soo-36635.jpg
2408.	<i>Hordeum murinum</i> L.	Debrecen	1932	Soó Rezső	DE-soo-05544.jpg
2408.	<i>Hordeum murinum</i> L.	Győr	1915	Polgár Sándor	DE-soo-05542.jpg
2408.	<i>Hordeum murinum</i> L.	Hajdúnánás	1938	Igmándy József	DE-soo-05543.jpg
2410.	<i>Hordeum hystrix</i> Roth	Budapest	1900	Degen Árpád	DE-soo-05556.jpg
2410.	<i>Hordeum hystrix</i> Roth	Budapest	1912	Degen Árpád	DE-soo-05573.jpg
2410.	<i>Hordeum hystrix</i> Roth	Debrecen	1932	Soó Rezső	DE-soo-05560.jpg
2410.	<i>Hordeum hystrix</i> Roth	Egyek	1933	Soó Rezső	DE-soo-05559.jpg
2410.	<i>Hordeum hystrix</i> Roth	Gáborján	1936	Kovács L.	DE-soo-05567.jpg
2410.	<i>Hordeum hystrix</i> Roth	Győr	1918	Polgár Sándor	DE-soo-05570.jpg
2410.	<i>Hordeum hystrix</i> Roth	Győr	1936	Polgár Sándor	DE-soo-05569.jpg
2410.	<i>Hordeum hystrix</i> Roth	Hajdúnánás	1942	Kállay Gy.	DE-soo-05566.jpg
2410.	<i>Hordeum hystrix</i> Roth	Hajdúszoboszló	1937	Soó Rezső	DE-soo-05561.jpg
2410.	<i>Hordeum hystrix</i> Roth	Hortobágy	1926	Tuzson János	DE-soo-05558.jpg
2410.	<i>Hordeum hystrix</i> Roth	Karcag	1936	Oláh	DE-soo-05564.jpg
2410.	<i>Hordeum hystrix</i> Roth	Kunszentmiklós	1918	Filarszky Nándor – Jávorka Sándor	DE-soo-05554.jpg
2410.	<i>Hordeum hystrix</i> Roth	Püspökladány	1935	Soó Rezső	DE-soo-05562.jpg
2410.	<i>Hordeum hystrix</i> Roth	Sáránd	1936	Máthé Imre	DE-soo-05565.jpg
2410.	<i>Hordeum hystrix</i> Roth	Sarród	1923	Polgár Sándor	DE-soo-05571.jpg
2410.	<i>Hordeum hystrix</i> Roth	Szeged	1941	Polgár Sándor	DE-soo-05568.jpg
2410.	<i>Hordeum hystrix</i> Roth	Tápiógyörgye	1899	Degen Árpád	DE-soo-05555.jpg
2410.	<i>Hordeum hystrix</i> Roth	Tiszafüred	1961	Babai Ágnes	DE-soo-05553.jpg
2410.	<i>Hordeum hystrix</i> Roth	Újszász	1927	Polgár Sándor	DE-soo-05572.jpg
2410.	<i>Hordeum hystrix</i> Roth	Zsadány	1947	Soó Rezső	DE-soo-05563.jpg
2411.	<i>Hordeum marinum</i> Huds.	Szentendre	1902	Degen Árpád	DE-soo-05550.jpg
2411.	<i>Hordeum marinum</i> Huds.	Szentendre	1902	Degen Árpád	DE-soo-05551.jpg
2412.	<i>Hordelymus europaeus</i> (L.) Less. ex Harz	Bódvaszilás	1935	Hulják János	DE-soo-05590.jpg
2412.	<i>Hordelymus europaeus</i> (L.) Less. ex Harz	Budapest	1901	Degen Árpád	DE-soo-05579.jpg
2412.	<i>Hordelymus europaeus</i> (L.) Less. ex Harz	Bükkszentkereszt	1937	Igmándy József	DE-soo-05587.jpg
2412.	<i>Hordelymus europaeus</i> (L.) Less. ex Harz	Diósjenő	1949	Pólya László	DE-soo-05578.jpg
2412.	<i>Hordelymus europaeus</i> (L.) Less. ex Harz	Diósjenő	1949	Pólya László	DE-soo-05585.jpg
2412.	<i>Hordelymus europaeus</i> (L.) Less. ex Harz	"Kékes"	1935	Soó Rezső	DE-soo-05583.jpg
2412.	<i>Hordelymus europaeus</i> (L.) Less. ex Harz	"Kékes"	1952	Tamássy Géza	DE-soo-05591.jpg
2412.	<i>Hordelymus europaeus</i> (L.) Less. ex Harz	Miskolc	1950	Soó Rezső – Simon Tibor	DE-soo-05577.jpg

Sorszám / Number	Taxon-név / Taxon-name	Település / Settlement	Év / Year	Gyűjtő / Collector	Fájlnév / File-name
2412.	<i>Hordelymus europaeus</i> (L.) Less. ex Harz	Nagykovácsi	1947	Soó Rezső	DE-soo-05581.jpg
2412.	<i>Hordelymus europaeus</i> (L.) Less. ex Harz	"Bánkút"	1948	Simon Tibor – Borsos Olga – Jakucs Pál	DE-soo-05586.jpg
2412.	<i>Hordelymus europaeus</i> (L.) Less. ex Harz	Pécs	1925	Soó Rezső	DE-soo-05580.jpg
2412.	<i>Hordelymus europaeus</i> (L.) Less. ex Harz	Zebegény	1947	Soó Rezső	DE-soo-05582.jpg
2413.	<i>Taeniatherum caput-medusae</i> (L.) Nevski	Szentendre	1901	Degen Árpád	DE-soo-05597.jpg
2413.	<i>Taeniatherum caput-medusae</i> (L.) Nevski	Szentendre	1913	Degen Árpád	DE-soo-05598.jpg
2413.	<i>Taeniatherum caput-medusae</i> (L.) Nevski	Szentendre	1914	Degen Árpád	DE-soo-05596.jpg
2413.	<i>Taeniatherum caput-medusae</i> (L.) Nevski	Szentendre	1931	Pénzes Antal	DE-soo-05595.jpg
2413.	<i>Taeniatherum caput-medusae</i> (L.) Nevski	Szentendre	1943	Papp József	DE-soo-05599.jpg
2418.	<i>Avena fatua</i> L.	Budapest	1903	Degen Árpád	DE-soo-03176.jpg
2418.	<i>Avena fatua</i> L.	Felpéc	1912	Polgár Sándor	DE-soo-03169.jpg
2418.	<i>Avena fatua</i> L.	Hajdúnánás	1937	Ujvárosi Miklós	DE-soo-03173.jpg
2418.	<i>Avena fatua</i> L.	Mórichida	1913	Polgár Sándor	DE-soo-03171.jpg
2418.	<i>Avena fatua</i> L.	Szentendre	1947	Kárpáti Zoltán	DE-soo-03175.jpg
2420.	<i>Helictotrichon pubescens</i> (Huds.) Pilg.	Abaújszántó	1938	Soó Rezső	DE-soo-03197.jpg
2420.	<i>Helictotrichon pubescens</i> (Huds.) Pilg.	Ács	1907	Polgár Sándor	DE-soo-03211.jpg
2420.	<i>Helictotrichon pubescens</i> (Huds.) Pilg.	Aszófő	1951	Felföldy Lajos	DE-soo-03215.jpg
2420.	<i>Helictotrichon pubescens</i> (Huds.) Pilg.	Aszófő	1951	Felföldy Lajos	DE-soo-03216.jpg
2420.	<i>Helictotrichon pubescens</i> (Huds.) Pilg.	Badacsonytomaj	1938	Ubrizsy Gábor	DE-soo-03219.jpg
2420.	<i>Helictotrichon pubescens</i> (Huds.) Pilg.	Bagamér	1934	Soó Rezső	DE-soo-03188.jpg
2420.	<i>Helictotrichon pubescens</i> (Huds.) Pilg.	Bakonykoppány	1955	Soó Rezső	DE-soo-03225.jpg
2420.	<i>Helictotrichon pubescens</i> (Huds.) Pilg.	Bakony- szentlászló	1932	Lengyel Géza	DE-soo-03207.jpg
2420.	<i>Helictotrichon pubescens</i> (Huds.) Pilg.	Baktalórántháza	1934	Máthé Imre	DE-soo-03224.jpg
2420.	<i>Helictotrichon pubescens</i> (Huds.) Pilg.	Bátorliget	1928	Soó Rezső	DE-soo-03194.jpg
2420.	<i>Helictotrichon pubescens</i> (Huds.) Pilg.	Bátorliget	1932	Soó Rezső	DE-soo-03193.jpg
2420.	<i>Helictotrichon pubescens</i> (Huds.) Pilg.	Budapest	1903	Torday G.	DE-soo-03183.jpg
2420.	<i>Helictotrichon pubescens</i> (Huds.) Pilg.	Debrecen	1935	Soó Rezső	DE-soo-03185.jpg
2420.	<i>Helictotrichon pubescens</i> (Huds.) Pilg.	Debrecen	1939	Soó Rezső	DE-soo-03180.jpg
2420.	<i>Helictotrichon pubescens</i> (Huds.) Pilg.	Dorog	1911	Lengyel Géza	DE-soo-03226.jpg
2420.	<i>Helictotrichon pubescens</i> (Huds.) Pilg.	Dorog	1912	Degen Árpád	DE-soo-03209.jpg
2420.	<i>Helictotrichon pubescens</i> (Huds.) Pilg.	Fertőrákos	1938	Soó Rezső	DE-soo-03200.jpg
2420.	<i>Helictotrichon pubescens</i> (Huds.) Pilg.	Fony	1938	Hulják János	DE-soo-03210.jpg

Sorszám / Number	Taxon-név / Taxon-name	Település / Settlement	Év / Year	Gyűjtő / Collector	Fájlnév / File-name
2420.	Helictotrichon pubescens (Huds.) Pilg.	Győr	1903	Polgár Sándor	DE-soo-03213.jpg
2420.	Helictotrichon pubescens (Huds.) Pilg.	Hajdúnánás	1933	Soó Rezső	DE-soo-03186.jpg
2420.	Helictotrichon pubescens (Huds.) Pilg.	Hajdúsámson	1932	Soó Rezső	DE-soo-03187.jpg
2420.	Helictotrichon pubescens (Huds.) Pilg.	Ipolyvece	1938	Noga Tibor	DE-soo-03208.jpg
2420.	Helictotrichon pubescens (Huds.) Pilg.	Kesznyéten	2009	Takács Attila	DE-soo-03178.jpg
2420.	Helictotrichon pubescens (Huds.) Pilg.	Kunpeszér	1912	Degen Árpád	DE-soo-03202.jpg
2420.	Helictotrichon pubescens (Huds.) Pilg.	Létavértes	1942	Máthé Imre	DE-soo-03223.jpg
2420.	Helictotrichon pubescens (Huds.) Pilg.	Mátraszentimre	2000	Sramkó Gábor	DE-soo-36958.jpg
2420.	Helictotrichon pubescens (Huds.) Pilg.	Miskolc	1950	Soó Rezső – Simon Tibor	DE-soo-03184.jpg
2420.	Helictotrichon pubescens (Huds.) Pilg.	Nyíracsad	1937	Soó Rezső	DE-soo-03191.jpg
2420.	Helictotrichon pubescens (Huds.) Pilg.	Nyíregyháza	1933	Soó Rezső	DE-soo-03192.jpg
2420.	Helictotrichon pubescens (Huds.) Pilg.	Penészlek	1932	Soó Rezső	DE-soo-03195.jpg
2420.	Helictotrichon pubescens (Huds.) Pilg.	Pilisszentiván	1913	Filarszky Nándor – Jávorka Sándor	DE-soo-03181.jpg
2420.	Helictotrichon pubescens (Huds.) Pilg.	Ságújfalu	2006	Sramkó Gábor	DE-soo-03179.jpg
2420.	Helictotrichon pubescens (Huds.) Pilg.	Sáránd	-	-	DE-soo-03190.jpg
2420.	Helictotrichon pubescens (Huds.) Pilg.	Sokorópátka	1906	Polgár Sándor	DE-soo-03212.jpg
2420.	Helictotrichon pubescens (Huds.) Pilg.	Sopron	1938	Soó Rezső	DE-soo-03201.jpg
2420.	Helictotrichon pubescens (Huds.) Pilg.	Szentendre	1916	Zsák Zoltán – Degen Árpád	DE-soo-03247.jpg
2420.	Helictotrichon pubescens (Huds.) Pilg.	Szentendre	1946	Boros Ádám	DE-soo-03245.jpg
2420.	Helictotrichon pubescens (Huds.) Pilg.	Szentendre	1947	Kárpáti Zoltán	DE-soo-03244.jpg
2420.	Helictotrichon pubescens (Huds.) Pilg.	Szentendre	1947	Priszter Szaniszló	DE-soo-03246.jpg
2420.	Helictotrichon pubescens (Huds.) Pilg.	Téglás	1937	Soó Rezső	DE-soo-03189.jpg
2420.	Helictotrichon pubescens (Huds.) Pilg.	Tihany	1922	Soó Rezső	DE-soo-03196.jpg
2420.	Helictotrichon pubescens (Huds.) Pilg.	Tihany	1947	Felföldy Lajos	DE-soo-03217.jpg
2420.	Helictotrichon pubescens (Huds.) Pilg.	Uzsa	1950	Felföldy Lajos	DE-soo-03218.jpg
2420.	Helictotrichon pubescens (Huds.) Pilg.	Zirc	1953	Kulcsár Gábor – Vozáry Elemér	DE-soo-03220.jpg
2422.	Helictotrichon adsurgens (Schur ex Simonk.) Conert	Erdőbénye	2006	Sramkó Gábor	DE-soo-03253.jpg
2422.	Helictotrichon adsurgens (Schur ex Simonk.) Conert	Tállya	2003	Molnár Csaba	DE-soo-03254.jpg
2422.	Helictotrichon adsurgens (Schur ex Simonk.) Conert	Tállya	2003	Molnár Csaba	DE-soo-03259.jpg
2422.	Helictotrichon adsurgens (Schur ex Simonk.) Conert	Tállya	2005	Molnár Csaba	DE-soo-03255.jpg

Sorszám / Number	Taxon-név / Taxon-name	Település / Settlement	Év / Year	Gyűjtő / Collector	Fájlnév / File-name
2423.	<i>Helictotrichon pratense</i> (L.) Besser	Budapest	1900	Degen Árpád – Flatt Károly	DE-soo-03269.jpg
2423.	<i>Helictotrichon pratense</i> (L.) Besser	Epöl	1941	Boros Ádám	DE-soo-03266.jpg
2423.	<i>Helictotrichon pratense</i> (L.) Besser	Győr	1907	Polgár Sándor	DE-soo-03264.jpg
2423.	<i>Helictotrichon pratense</i> (L.) Besser	Kőszeg	1938	Soó Rezső	DE-soo-03263.jpg
2423.	<i>Helictotrichon pratense</i> (L.) Besser	Süttő	1938	Boros Ádám	DE-soo-03265.jpg
2423.	<i>Helictotrichon pratense</i> (L.) Besser	Szomor	1940	Boros Ádám	DE-soo-03270.jpg
2424.	<i>Arrhenatherum elatius</i> (L.) P. Beauv. ex J. Presl et C. Presl	Balatonfüred	1942	Felföldy Lajos	DE-soo-03278.jpg
2424.	<i>Arrhenatherum elatius</i> (L.) P. Beauv. ex J. Presl et C. Presl	Budapest	1922	Soó Rezső	DE-soo-03279.jpg
2424.	<i>Arrhenatherum elatius</i> (L.) P. Beauv. ex J. Presl et C. Presl	Debrecen	1934	Ujvárosi Miklós	DE-soo-03290.jpg
2424.	<i>Arrhenatherum elatius</i> (L.) P. Beauv. ex J. Presl et C. Presl	Epöl	1941	Boros Ádám	DE-soo-03292.jpg
2424.	<i>Arrhenatherum elatius</i> (L.) P. Beauv. ex J. Presl et C. Presl	Gáborján	1936	Kovács L.	DE-soo-03291.jpg
2424.	<i>Arrhenatherum elatius</i> (L.) P. Beauv. ex J. Presl et C. Presl	Győr	1896	Polgár Sándor	DE-soo-03295.jpg
2424.	<i>Arrhenatherum elatius</i> (L.) P. Beauv. ex J. Presl et C. Presl	Hejce	1938	Hulják János	DE-soo-03296.jpg
2424.	<i>Arrhenatherum elatius</i> (L.) P. Beauv. ex J. Presl et C. Presl	Lovasberény	1937	Boros Ádám	DE-soo-03293.jpg
2424.	<i>Arrhenatherum elatius</i> (L.) P. Beauv. ex J. Presl et C. Presl	Miskolc	1936	Soó Rezső	DE-soo-03284.jpg
2424.	<i>Arrhenatherum elatius</i> (L.) P. Beauv. ex J. Presl et C. Presl	Mór	1942	Felföldy Lajos	DE-soo-03275.jpg
2424.	<i>Arrhenatherum elatius</i> (L.) P. Beauv. ex J. Presl et C. Presl	Nyírac nád	1931	Soó Rezső	DE-soo-03281.jpg
2424.	<i>Arrhenatherum elatius</i> (L.) P. Beauv. ex J. Presl et C. Presl	Pécsely	1951	Felföldy Lajos	DE-soo-03276.jpg
2424.	<i>Arrhenatherum elatius</i> (L.) P. Beauv. ex J. Presl et C. Presl	Pusztaradvány	1952	Jakucs Pál	DE-soo-03288.jpg
2424.	<i>Arrhenatherum elatius</i> (L.) P. Beauv. ex J. Presl et C. Presl	Salgótarján	1936	Soó Rezső	DE-soo-36622.jpg
2424.	<i>Arrhenatherum elatius</i> (L.) P. Beauv. ex J. Presl et C. Presl	Sarkad	1948	Jakucs Pál	DE-soo-03287.jpg
2424.	<i>Arrhenatherum elatius</i> (L.) P. Beauv. ex J. Presl et C. Presl	Szentkirály- szabadja	1928	Soó Rezső	DE-soo-03282.jpg
2424.	<i>Arrhenatherum elatius</i> (L.) P. Beauv. ex J. Presl et C. Presl	Tarpa	1948	Pólya László – Simon Tibor – Jakucs Pál	DE-soo-03286.jpg
2424.	<i>Arrhenatherum elatius</i> (L.) P. Beauv. ex J. Presl et C. Presl	Tényő	1924	Polgár Sándor	DE-soo-03294.jpg
2424.	<i>Arrhenatherum elatius</i> (L.) P. Beauv. ex J. Presl et C. Presl	Tihany	1947	Pólya László	DE-soo-03285.jpg
2424.	<i>Arrhenatherum elatius</i> (L.) P. Beauv. ex J. Presl et C. Presl	Tiszavasvári	1949	Igmándy József	DE-soo-03289.jpg
2424.	<i>Arrhenatherum elatius</i> (L.) P. Beauv. ex J. Presl et C. Presl	Uzsa	1950	Felföldy Lajos	DE-soo-03277.jpg
2426.	<i>Ventenata dubia</i> (Leers) Coss.	Balatonfüred	1942	Felföldy Lajos	DE-soo-03150.jpg
2426.	<i>Ventenata dubia</i> (Leers) Coss.	Beregdaróc	1951	Simon Tibor	DE-soo-03151.jpg
2426.	<i>Ventenata dubia</i> (Leers) Coss.	Eszteregnye	1949	Károlyi Árpád	DE-soo-03159.jpg
2426.	<i>Ventenata dubia</i> (Leers) Coss.	Eszteregnye	1950	Károlyi Árpád	DE-soo-03148.jpg
2426.	<i>Ventenata dubia</i> (Leers) Coss.	Győrszemere	1926	Polgár Sándor	DE-soo-03163.jpg

Sorszám / Number	Taxon-név / Taxon-name	Település / Settlement	Év / Year	Gyűjtő / Collector	Fájlnév / File-name
2426.	Ventenata dubia (Leers) Coss.	Imola	1936	Soó Rezső	DE-soo-03164.jpg
2426.	Ventenata dubia (Leers) Coss.	Kőszeg	1948	Kárpáti Zoltán	DE-soo-03161.jpg
2426.	Ventenata dubia (Leers) Coss.	Lovasberény	1937	Boros Ádám	DE-soo-03153.jpg
2426.	Ventenata dubia (Leers) Coss.	Pomáz	1923	Boros Ádám	DE-soo-03154.jpg
2426.	Ventenata dubia (Leers) Coss.	Pomáz	1948	Koppányi Tibor	DE-soo-03152.jpg
2426.	Ventenata dubia (Leers) Coss.	Regéc	1938	Hulják János	DE-soo-03155.jpg
2426.	Ventenata dubia (Leers) Coss.	Szentendre	1947	Kárpáti Zoltán	DE-soo-03158.jpg
2426.	Ventenata dubia (Leers) Coss.	Vásárosnamény	1951	Simon Tibor	DE-soo-03147.jpg
2426.	Ventenata dubia (Leers) Coss.	Zirc	1914	Polgár Sándor	DE-soo-03160.jpg
2427.	Koeleria glauca (Spreng.) DC.	Budapest	1899	Degen Árpád	DE-soo-03557.jpg
2427.	Koeleria glauca (Spreng.) DC.	Budapest	1923	Soó Rezső	DE-soo-03558.jpg
2427.	Koeleria glauca (Spreng.) DC.	Győr	1917	Polgár Sándor	DE-soo-03559.jpg
2427.	Koeleria glauca (Spreng.) DC.	Győr	1929	Polgár Sándor	DE-soo-03560.jpg
2430.	Koeleria cristata (L.) Pers. em. Borbás ex Domin	Abaújszántó	1938	Soó Rezső	DE-soo-04590.jpg
2430.	Koeleria cristata (L.) Pers. em. Borbás ex Domin	Ács	1907	Polgár Sándor	DE-soo-04626.jpg
2430.	Koeleria cristata (L.) Pers. em. Borbás ex Domin	Ásványráró	1928	Polgár Sándor	DE-soo-04627.jpg
2430.	Koeleria cristata (L.) Pers. em. Borbás ex Domin	Bagamér	1932	Soó Rezső	DE-soo-04577.jpg
2430.	Koeleria cristata (L.) Pers. em. Borbás ex Domin	Bakony- szentlászló	1925	Polgár Sándor	DE-soo-04628.jpg
2430.	Koeleria cristata (L.) Pers. em. Borbás ex Domin	Baktalórántháza	1934	Máthé Imre	DE-soo-04610.jpg
2430.	Koeleria cristata (L.) Pers. em. Borbás ex Domin	Balatonfüred	1928	Soó Rezső	DE-soo-04581.jpg
2430.	Koeleria cristata (L.) Pers. em. Borbás ex Domin	Bódvaszilas	1950	Jakucs Pál – Kulcsár Gábor	DE-soo-04603.jpg
2430.	Koeleria cristata (L.) Pers. em. Borbás ex Domin	Budapest	1899	Degen Árpád	DE-soo-03571.jpg
2430.	Koeleria cristata (L.) Pers. em. Borbás ex Domin	Budapest	1922	Soó Rezső	DE-soo-04586.jpg
2430.	Koeleria cristata (L.) Pers. em. Borbás ex Domin	Budapest	1923	Soó Rezső	DE-soo-04585.jpg
2430.	Koeleria cristata (L.) Pers. em. Borbás ex Domin	Budapest	1930	Lengyel Géza	DE-soo-04591.jpg
2430.	Koeleria cristata (L.) Pers. em. Borbás ex Domin	Budapest	1961	Babai Ágnes	DE-soo-04621.jpg
2430.	Koeleria cristata (L.) Pers. em. Borbás ex Domin	Dabas	1928	Palik Piroska	DE-soo-03574.jpg
2430.	Koeleria cristata (L.) Pers. em. Borbás ex Domin	Debrecen	1931	Soó Rezső	DE-soo-03575.jpg
2430.	Koeleria cristata (L.) Pers. em. Borbás ex Domin	Debrecen	1931	Soó Rezső	DE-soo-03576.jpg
2430.	Koeleria cristata (L.) Pers. em. Borbás ex Domin	Debrecen	1934	Soó Rezső	DE-soo-04574.jpg
2430.	Koeleria cristata (L.) Pers. em. Borbás ex Domin	Debrecen	1945	Felföldy Lajos	DE-soo-04612.jpg
2430.	Koeleria cristata (L.) Pers. em. Borbás ex Domin	Egyek	1932	Máthé Imre	DE-soo-04611.jpg
2430.	Koeleria cristata (L.) Pers. em. Borbás ex Domin	Fertőrákos	1938	Soó Rezső	DE-soo-04582.jpg
2430.	Koeleria cristata (L.) Pers. em. Borbás ex Domin	Füzér	1938	Soó Rezső	DE-soo-04622.jpg
2430.	Koeleria cristata (L.) Pers. em. Borbás ex Domin	Gáborján	1936	Kovács L.	DE-soo-04597.jpg

Sorszám / Number	Taxon-név / Taxon-name	Település / Settlement	Év / Year	Gyűjtő / Collector	Fájlnév / File-name
2430.	Koeleria cristata (L.) Pers. em. Borbás ex Domin	Gánt	1936	Boros Ádám	DE-soo-04594.jpg
2430.	Koeleria cristata (L.) Pers. em. Borbás ex Domin	Gyöngyös	1923	Soó Rezső	DE-soo-04588.jpg
2430.	Koeleria cristata (L.) Pers. em. Borbás ex Domin	Győr	1903	Polgár Sándor	DE-soo-04632.jpg
2430.	Koeleria cristata (L.) Pers. em. Borbás ex Domin	Győr	1909	Polgár Sándor	DE-soo-04624.jpg
2430.	Koeleria cristata (L.) Pers. em. Borbás ex Domin	Győr	1910	Polgár Sándor	DE-soo-04625.jpg
2430.	Koeleria cristata (L.) Pers. em. Borbás ex Domin	Győrszemere	1926	Polgár Sándor	DE-soo-04631.jpg
2430.	Koeleria cristata (L.) Pers. em. Borbás ex Domin	Hajdúbagos	1933	Soó Rezső	DE-soo-04580.jpg
2430.	Koeleria cristata (L.) Pers. em. Borbás ex Domin	Hajdúbagos	1934	Soó Rezső	DE-soo-04579.jpg
2430.	Koeleria cristata (L.) Pers. em. Borbás ex Domin	Hajdú- böszörmény	1934	Igmándy József	DE-soo-04600.jpg
2430.	Koeleria cristata (L.) Pers. em. Borbás ex Domin	Hajdúnánás	1935	Soó Rezső	DE-soo-04576.jpg
2430.	Koeleria cristata (L.) Pers. em. Borbás ex Domin	Konyár	1949	Soó Rezső	DE-soo-04578.jpg
2430.	Koeleria cristata (L.) Pers. em. Borbás ex Domin	Nagykanizsa	1953	Pócs Tamás	DE-soo-04596.jpg
2430.	Koeleria cristata (L.) Pers. em. Borbás ex Domin	Nagykovácsi	1932	Soó Rezső	DE-soo-04587.jpg
2430.	Koeleria cristata (L.) Pers. em. Borbás ex Domin	Ócsa	1923	Soó Rezső	DE-soo-04584.jpg
2430.	Koeleria cristata (L.) Pers. em. Borbás ex Domin	Olaszfalva	1933	Polgár Sándor	DE-soo-04629.jpg
2430.	Koeleria cristata (L.) Pers. em. Borbás ex Domin	Pásztó	1936	Balázs Ferenc	DE-soo-04589.jpg
2430.	Koeleria cristata (L.) Pers. em. Borbás ex Domin	Pécsely	1950	Felföldy Lajos	DE-soo-04608.jpg
2430.	Koeleria cristata (L.) Pers. em. Borbás ex Domin	Ravazd	1906	Polgár Sándor	DE-soo-04623.jpg
2430.	Koeleria cristata (L.) Pers. em. Borbás ex Domin	Szár	1936	Boros Ádám	DE-soo-04595.jpg
2430.	Koeleria cristata (L.) Pers. em. Borbás ex Domin	Szentendre	1947	Soó Rezső	DE-soo-04583.jpg
2430.	Koeleria cristata (L.) Pers. em. Borbás ex Domin	Tarcal	1943	Felföldy Lajos	DE-soo-04606.jpg
2430.	Koeleria cristata (L.) Pers. em. Borbás ex Domin	Tarpa	1948	Pólya László – Simon Tibor – Jakucs Pál	DE-soo-04602.jpg
2430.	Koeleria cristata (L.) Pers. em. Borbás ex Domin	Téglás	1937	Soó Rezső	DE-soo-04575.jpg
2430.	Koeleria cristata (L.) Pers. em. Borbás ex Domin	Tihany	1946	Felföldy Lajos	DE-soo-04613.jpg
2430.	Koeleria cristata (L.) Pers. em. Borbás ex Domin	Tihany	1946	Felföldy Lajos	DE-soo-04615.jpg
2430.	Koeleria cristata (L.) Pers. em. Borbás ex Domin	Tihany	1946	Udvardy Miklós	DE-soo-04614.jpg
2430.	Koeleria cristata (L.) Pers. em. Borbás ex Domin	Tihany	1947	Pólya László	DE-soo-04604.jpg
2430.	Koeleria cristata (L.) Pers. em. Borbás ex Domin	Tiszavasvári	1949	Igmándy József	DE-soo-04601.jpg
2430.	Koeleria cristata (L.) Pers. em. Borbás ex Domin	Uzsa	1950	Felföldy Lajos	DE-soo-04609.jpg
2430.	Koeleria cristata (L.) Pers. em. Borbás ex Domin	Vászoly	1951	Felföldy Lajos – Zsolt János	DE-soo-04607.jpg

Sorszám / Number	Taxon-név / Taxon-name	Település / Settlement	Év / Year	Gyűjtő / Collector	Fájlnév / File-name
2430.	Koeleria cristata (L.) Pers. em. Borbás ex Domin	Veszprém	1932	Polgár Sándor	DE-soo-04630.jpg
2434.	Trisetum flavescens (L.) P. Beauv.	Csesznek	1932	Polgár Sándor	DE-soo-03121.jpg
2434.	Trisetum flavescens (L.) P. Beauv.	Felpéc	1916	Polgár Sándor	DE-soo-03126.jpg
2434.	Trisetum flavescens (L.) P. Beauv.	Győr	1911	Polgár Sándor	DE-soo-03122.jpg
2434.	Trisetum flavescens (L.) P. Beauv.	Miskolc	1937	Igmándy József	DE-soo-03129.jpg
2434.	Trisetum flavescens (L.) P. Beauv.	Miskolc	1937	Soó Rezső	DE-soo-03134.jpg
2434.	Trisetum flavescens (L.) P. Beauv.	Nagykanizsa	1949	Károlyi Árpád	DE-soo-03127.jpg
2434.	Trisetum flavescens (L.) P. Beauv.	Pécsely	1950	Felföldy Lajos	DE-soo-03131.jpg
2434.	Trisetum flavescens (L.) P. Beauv.	Rezi	2012	Takács Attila	DE-soo-36957.jpg
2434.	Trisetum flavescens (L.) P. Beauv.	Szentgál	1923	Polgár Sándor	DE-soo-03135.jpg
2434.	Trisetum flavescens (L.) P. Beauv.	Uzsa	1950	Felföldy Lajos	DE-soo-03130.jpg
2434.	Trisetum flavescens (L.) P. Beauv.	Vászoly	1950	Felföldy Lajos	DE-soo-03132.jpg
2435.	Deschampsia caespitosa (L.) P. Beauv.	"Szigetköz"	1931	Soó Rezső	DE-soo-03077.jpg
2435.	Deschampsia caespitosa (L.) P. Beauv.	Bagamér	1932	Máthé Imre	DE-soo-03087.jpg
2435.	Deschampsia caespitosa (L.) P. Beauv.	Bátorliget	1929	Tuzson János	DE-soo-03084.jpg
2435.	Deschampsia caespitosa (L.) P. Beauv.	Bátorliget	1932	Soó Rezső	DE-soo-03085.jpg
2435.	Deschampsia caespitosa (L.) P. Beauv.	Bátorliget	1948	Simon Tibor – Jakucs Pál – Borsos Olga	DE-soo-03065.jpg
2435.	Deschampsia caespitosa (L.) P. Beauv.	Budapest	1947	Soó Rezső	DE-soo-03076.jpg
2435.	Deschampsia caespitosa (L.) P. Beauv.	Cserkút	1938	Soó Rezső	DE-soo-03091.jpg
2435.	Deschampsia caespitosa (L.) P. Beauv.	Debrecen	1931	Máthé Imre	DE-soo-03058.jpg
2435.	Deschampsia caespitosa (L.) P. Beauv.	Debrecen	1937	Soó Rezső	DE-soo-03090.jpg
2435.	Deschampsia caespitosa (L.) P. Beauv.	Dunaremete	1905	Polgár Sándor	DE-soo-03104.jpg
2435.	Deschampsia caespitosa (L.) P. Beauv.	Győr	1896	Polgár Sándor	DE-soo-03105.jpg
2435.	Deschampsia caespitosa (L.) P. Beauv.	Győr	1903	Polgár Sándor	DE-soo-03103.jpg
2435.	Deschampsia caespitosa (L.) P. Beauv.	Győr	1907	Polgár Sándor	DE-soo-03092.jpg
2435.	Deschampsia caespitosa (L.) P. Beauv.	Győr	1908	Polgár Sándor	DE-soo-03094.jpg
2435.	Deschampsia caespitosa (L.) P. Beauv.	Győrzámoly	1909	Polgár Sándor	DE-soo-03107.jpg
2435.	Deschampsia caespitosa (L.) P. Beauv.	Hajdúnánás	1943	Kállay Gy.	DE-soo-03101.jpg
2435.	Deschampsia caespitosa (L.) P. Beauv.	Kisgyőr	1934	Igmándy József	DE-soo-03102.jpg
2435.	Deschampsia caespitosa (L.) P. Beauv.	Kunsziget	1919	Polgár Sándor	DE-soo-03106.jpg

Sorszám / Number	Taxon-név / Taxon-name	Település / Settlement	Év / Year	Gyűjtő / Collector	Fájlnév / File-name
2435.	<i>Deschampsia caespitosa</i> (L.) P. Beauv.	Miskolc	1934	Soó Rezső	DE-soo-03074.jpg
2435.	<i>Deschampsia caespitosa</i> (L.) P. Beauv.	Miskolc	1934	Soó Rezső	DE-soo-03075.jpg
2435.	<i>Deschampsia caespitosa</i> (L.) P. Beauv.	Mór	1918	Polgár Sándor	DE-soo-03093.jpg
2435.	<i>Deschampsia caespitosa</i> (L.) P. Beauv.	Nagykanizsa	1949	Károlyi Árpád	DE-soo-03098.jpg
2435.	<i>Deschampsia caespitosa</i> (L.) P. Beauv.	Nemesgulács	1938	Soó Rezső	DE-soo-03079.jpg
2435.	<i>Deschampsia caespitosa</i> (L.) P. Beauv.	Nyirád	2002	Molnár Csaba	DE-soo-03057.jpg
2435.	<i>Deschampsia caespitosa</i> (L.) P. Beauv.	Pálháza	1949	Simon Tibor – Jakucs Pál	DE-soo-36621.jpg
2435.	<i>Deschampsia caespitosa</i> (L.) P. Beauv.	Pálháza	1952	Borsos Olga	DE-soo-03082.jpg
2435.	<i>Deschampsia caespitosa</i> (L.) P. Beauv.	Parád	1939	Igmándy József	DE-soo-03100.jpg
2435.	<i>Deschampsia caespitosa</i> (L.) P. Beauv.	Pomáz	1909	Kocsis István	DE-soo-03108.jpg
2435.	<i>Deschampsia caespitosa</i> (L.) P. Beauv.	Pusztamiske	1948	Borsos Olga	DE-soo-03080.jpg
2435.	<i>Deschampsia caespitosa</i> (L.) P. Beauv.	Pusztamiske	1948	Borsos Olga	DE-soo-03081.jpg
2435.	<i>Deschampsia caespitosa</i> (L.) P. Beauv.	Pusztamiske	1948	Borsos Olga	DE-soo-03089.jpg
2435.	<i>Deschampsia caespitosa</i> (L.) P. Beauv.	Sátoraljaújhely	1938	Hargitai Zoltán	DE-soo-03062.jpg
2435.	<i>Deschampsia caespitosa</i> (L.) P. Beauv.	Szamosszeg	1939	Felföldy Lajos	DE-soo-03061.jpg
2435.	<i>Deschampsia caespitosa</i> (L.) P. Beauv.	Szamosszeg	1948	Simon Tibor – Jakucs Pál	DE-soo-03066.jpg
2435.	<i>Deschampsia caespitosa</i> (L.) P. Beauv.	Tákos	1948	Simon Tibor – Jakucs Pál	DE-soo-03067.jpg
2435.	<i>Deschampsia caespitosa</i> (L.) P. Beauv.	Tarpa	1948	Simon Tibor – Jakucs Pál	DE-soo-03068.jpg
2435.	<i>Deschampsia caespitosa</i> (L.) P. Beauv.	Tihany	1931	Soó Rezső	DE-soo-03078.jpg
2435.	<i>Deschampsia caespitosa</i> (L.) P. Beauv.	Vác	1916	Andrasovszky József	DE-soo-03095.jpg
2435.	<i>Deschampsia caespitosa</i> (L.) P. Beauv.	Vámospércs	1934	Soó Rezső	DE-soo-03086.jpg
2435.	<i>Deschampsia caespitosa</i> (L.) P. Beauv.	Zalalövő	1953	Pócs Tamás	DE-soo-03097.jpg
2436.	<i>Deschampsia flexuosa</i> (L.) Trin.	Monok	2003	Molnár Csaba	DE-soo-03035.jpg
2436.	<i>Deschampsia flexuosa</i> (L.) Trin.	Sopron	1928	Polgár Sándor	DE-soo-03038.jpg
2437.	<i>Aira elegantissima</i> Schur	Balatonhenye	1938	Ubrizsy Gábor	DE-soo-03015.jpg
2437.	<i>Aira elegantissima</i> Schur	Csákvár	1936	Boros Ádám	DE-soo-03018.jpg
2437.	<i>Aira elegantissima</i> Schur	Csikvánd	1913	Polgár Sándor	DE-soo-03021.jpg
2437.	<i>Aira elegantissima</i> Schur	Imola	1936	Soó Rezső	DE-soo-03014.jpg
2437.	<i>Aira elegantissima</i> Schur	Kám	1929	Polgár Sándor	DE-soo-03008.jpg
2437.	<i>Aira elegantissima</i> Schur	Kutas	1923	Boros Ádám	DE-soo-03016.jpg
2437.	<i>Aira elegantissima</i> Schur	Lovasberény	1937	Boros Ádám	DE-soo-03017.jpg
2437.	<i>Aira elegantissima</i> Schur	Nyirád	2002	Molnár Csaba	DE-soo-03006.jpg
2437.	<i>Aira elegantissima</i> Schur	Pécs	1922	Kümmerle J. Béla – Jávorka Sándor	DE-soo-03024.jpg
2437.	<i>Aira elegantissima</i> Schur	Somoskőújfalu	1940	Hulják János	DE-soo-03012.jpg

Sorszám / Number	Taxon-név / Taxon-name	Település / Settlement	Év / Year	Gyűjtő / Collector	Fájlnév / File-name
2437.	Aira elegantissima Schur	Surd	1949	Károlyi Árpád	DE-soo-03025.jpg
2437.	Aira elegantissima Schur	Szalafő	1953	Pócs Tamás	DE-soo-03020.jpg
2437.	Aira elegantissima Schur	Szentendre	1916	Degen Árpád	DE-soo-03019.jpg
2437.	Aira elegantissima Schur	Tahitótfalu	1951	Pócs Tamás	DE-soo-03011.jpg
2437.	Aira elegantissima Schur	Tét	1912	Polgár Sándor	DE-soo-03009.jpg
2437.	Aira elegantissima Schur	Velem	1948	Kárpáti Zoltán	DE-soo-03023.jpg
2437.	Aira elegantissima Schur	Zalalövő	1953	Pócs Tamás	DE-soo-03022.jpg
2438.	Aira caryophyllea L.	Csikvánd	1913	Polgár Sándor	DE-soo-03003.jpg
2438.	Aira caryophyllea L.	Darány	1923	Boros Ádám	DE-soo-02998.jpg
2438.	Aira caryophyllea L.	Gyarmat	1906	Polgár Sándor	DE-soo-03004.jpg
2438.	Aira caryophyllea L.	Mórichida	1913	Polgár Sándor	DE-soo-03002.jpg
2438.	Aira caryophyllea L.	Szentbékállá	1950	Felföldy Lajos	DE-soo-03005.jpg
2438.	Aira caryophyllea L.	Uzsa	1949	Károlyi Árpád	DE-soo-02999.jpg
2438.	Aira caryophyllea L.	Uzsa	1950	Felföldy Lajos	DE-soo-03000.jpg
2438.	Aira caryophyllea L.	Velem	1948	Kárpáti Zoltán	DE-soo-02997.jpg
2439.	Hierochloë australis (Schrad.) Roem. et Schult.	Ágfalva	1944	Kárpáti Zoltán	DE-soo-02348.jpg
2439.	Hierochloë australis (Schrad.) Roem. et Schult.	Bakony- szentlászló	1938	Boros Ádám	DE-soo-02347.jpg
2439.	Hierochloë australis (Schrad.) Roem. et Schult.	Kisapáti	1912	Degen Árpád	DE-soo-02349.jpg
2440.	Hierochloë repens (Host) P. Beauv.	Bagamér	1933	Soó Rezső	DE-soo-02340.jpg
2440.	Hierochloë repens (Host) P. Beauv.	Budapest	1938	Boros Ádám	DE-soo-02336.jpg
2440.	Hierochloë repens (Host) P. Beauv.	Debrecen	1934	Soó Rezső	DE-soo-02334.jpg
2440.	Hierochloë repens (Host) P. Beauv.	Debrecen	2002	Sramkó Gábor	DE-soo-36950.jpg
2440.	Hierochloë repens (Host) P. Beauv.	Debrecen	2002	Sramkó Gábor	DE-soo-36951.jpg
2440.	Hierochloë repens (Host) P. Beauv.	Gönyű	1903	Polgár Sándor	DE-soo-02339.jpg
2440.	Hierochloë repens (Host) P. Beauv.	Hajdúsámson	1932	Soó Rezső	DE-soo-02341.jpg
2440.	Hierochloë repens (Host) P. Beauv.	Nagyszentjános	1908	Polgár Sándor	DE-soo-02338.jpg
2440.	Hierochloë repens (Host) P. Beauv.	Szigetszentmiklós	1947	Kárpáti Zoltán	DE-soo-02337.jpg
2440.	Hierochloë repens (Host) P. Beauv.	Tokaj	2009	Takács Attila	DE-soo-02333.jpg
2440.	Hierochloë repens (Host) P. Beauv.	Veresegyház	1901	Degen Árpád – Flatt Károly	DE-soo-02344.jpg
2441.	Anthoxanthum odoratum L.	Debrecen	1934	Soó Rezső	DE-soo-02326.jpg
2441.	Anthoxanthum odoratum L.	Debrecen	1937	Felföldy Lajos	DE-soo-02322.jpg
2441.	Anthoxanthum odoratum L.	Győr	1916	Polgár Sándor	DE-soo-02329.jpg
2441.	Anthoxanthum odoratum L.	Hencida	1939	Kovács L.	DE-soo-02327.jpg
2441.	Anthoxanthum odoratum L.	Lókút	1932	Polgár Sándor	DE-soo-02328.jpg
2441.	Anthoxanthum odoratum L.	Nagyoroszi	1938	Noga Tibor	DE-soo-02330.jpg
2441.	Anthoxanthum odoratum L.	Sáránd	-	-	DE-soo-02324.jpg
2441.	Anthoxanthum odoratum L.	Szentbékállá	1950	Felföldy Lajos	DE-soo-02320.jpg
2441.	Anthoxanthum odoratum L.	Tiszaladány	2009	Takács Attila	DE-soo-02319.jpg
2441.	Anthoxanthum odoratum L.	Vác	1923	Soó Rezső	DE-soo-02325.jpg
2443.	Holcus lanatus L.	Abaliget	1938	Ubrizsy Gábor	DE-soo-02979.jpg

Sorszám / Number	Taxon-név / Taxon-name	Település / Settlement	Év / Year	Gyűjtő / Collector	Fájlnév / File-name
2443.	<i>Holcus lanatus</i> L.	Bagamér	1937	Soó Rezső	DE-soo-02954.jpg
2443.	<i>Holcus lanatus</i> L.	Bátorliget	1932	Soó Rezső	DE-soo-02958.jpg
2443.	<i>Holcus lanatus</i> L.	Bátorliget	1932	Soó Rezső	DE-soo-02959.jpg
2443.	<i>Holcus lanatus</i> L.	Bátorliget	1933	Igmándy József	DE-soo-02981.jpg
2443.	<i>Holcus lanatus</i> L.	Buj	1928	Palik Piroska	DE-soo-02953.jpg
2443.	<i>Holcus lanatus</i> L.	Debrecen	1934	Máthé Imre	DE-soo-02975.jpg
2443.	<i>Holcus lanatus</i> L.	Debrecen	1934	Soó Rezső	DE-soo-02951.jpg
2443.	<i>Holcus lanatus</i> L.	Debrecen	1937	Soó Rezső	DE-soo-02965.jpg
2443.	<i>Holcus lanatus</i> L.	Győr	1902	Polgár Sándor	DE-soo-02985.jpg
2443.	<i>Holcus lanatus</i> L.	Győrszemere	1906	Polgár Sándor	DE-soo-02986.jpg
2443.	<i>Holcus lanatus</i> L.	Hajdúhadház	1933	Soó Rezső	DE-soo-02955.jpg
2443.	<i>Holcus lanatus</i> L.	Hencida	1937	Kovács L.	DE-soo-02984.jpg
2443.	<i>Holcus lanatus</i> L.	Ipolyvece	1938	Noga Tibor	DE-soo-02989.jpg
2443.	<i>Holcus lanatus</i> L.	Lesenceistvánd	1925	Polgár Sándor	DE-soo-02990.jpg
2443.	<i>Holcus lanatus</i> L.	Miskolc	1929	Soó Rezső	DE-soo-02962.jpg
2443.	<i>Holcus lanatus</i> L.	Mór	1942	Felföldy Lajos	DE-soo-02976.jpg
2443.	<i>Holcus lanatus</i> L.	Nagykanizsa	1950	Károlyi Árpád	DE-soo-02983.jpg
2443.	<i>Holcus lanatus</i> L.	Nyirád	2002	Molnár Csaba	DE-soo-02968.jpg
2443.	<i>Holcus lanatus</i> L.	Nyíregyháza	1938	Ubrizsy Gábor	DE-soo-02977.jpg
2443.	<i>Holcus lanatus</i> L.	Nyírlugos	1949	Soó Rezső	DE-soo-02956.jpg
2443.	<i>Holcus lanatus</i> L.	Pálháza	1938	Soó Rezső	DE-soo-02952.jpg
2443.	<i>Holcus lanatus</i> L.	Parád	1939	Igmándy József	DE-soo-02982.jpg
2443.	<i>Holcus lanatus</i> L.	Pat	1950	Károlyi Árpád	DE-soo-02991.jpg
2443.	<i>Holcus lanatus</i> L.	Pécs	1925	Soó Rezső	DE-soo-02961.jpg
2443.	<i>Holcus lanatus</i> L.	Pusztamiske	1948	Borsos Olga	DE-soo-02980.jpg
2443.	<i>Holcus lanatus</i> L.	Somoskőújfalu	1936	Soó Rezső	DE-soo-02963.jpg
2443.	<i>Holcus lanatus</i> L.	Szentendre	1952	Vozáry Elemér	DE-soo-02966.jpg
2443.	<i>Holcus lanatus</i> L.	Telkibánya	1938	Hulják János	DE-soo-02987.jpg
2443.	<i>Holcus lanatus</i> L.	Tihany	1946	Felföldy Lajos	DE-soo-02969.jpg
2443.	<i>Holcus lanatus</i> L.	Újfehértó	1935	Soó Rezső	DE-soo-02957.jpg
2443.	<i>Holcus lanatus</i> L.	Uzsa	1950	Felföldy Lajos	DE-soo-02970.jpg
2444.	<i>Holcus mollis</i> L.	Barcs	1923	Boros Ádám	DE-soo-02949.jpg
2445.	<i>Corynephorus canescens</i> (L.) P. Beauv.	Bagamér	1934	Soó Rezső	DE-soo-03031.jpg
2445.	<i>Corynephorus canescens</i> (L.) P. Beauv.	Mórichida	1913	Polgár Sándor	DE-soo-03032.jpg
2445.	<i>Corynephorus canescens</i> (L.) P. Beauv.	Nagykőrös	1922	Boros Ádám	DE-soo-03026.jpg
2445.	<i>Corynephorus canescens</i> (L.) P. Beauv.	Pusztavacs	1920	Boros Ádám	DE-soo-03028.jpg
2445.	<i>Corynephorus canescens</i> (L.) P. Beauv.	Tét	1912	Polgár Sándor	DE-soo-03029.jpg
2446.	<i>Agrostis capillaris</i> L.	Bátorliget	1948	Simon Tibor – Jakucs Pál – Borsos Olga	DE-soo-02687.jpg
2446.	<i>Agrostis capillaris</i> L.	Bátorliget	1953	Soó Rezső	DE-soo-02696.jpg
2446.	<i>Agrostis capillaris</i> L.	Budakeszi	1947	Soó Rezső	DE-soo-02693.jpg
2446.	<i>Agrostis capillaris</i> L.	Bükkszentkereszt	1937	Igmándy József	DE-soo-02703.jpg
2446.	<i>Agrostis capillaris</i> L.	Bükkszentkereszt	1937	Ujvárosi Miklós	DE-soo-02688.jpg
2446.	<i>Agrostis capillaris</i> L.	Debrecen	1942	Felföldy Lajos	DE-soo-02690.jpg
2446.	<i>Agrostis capillaris</i> L.	Écs	1907	Polgár Sándor	DE-soo-02706.jpg

Sorszám / Number	Taxon-név / Taxon-name	Település / Settlement	Év / Year	Gyűjtő / Collector	Fájlnév / File-name
2446.	<i>Agrostis capillaris</i> L.	Gönc	2013	Matus Gábor – Takács Attila	DE-soo-37550.jpg
2446.	<i>Agrostis capillaris</i> L.	Győr	1916	Polgár Sándor	DE-soo-02705.jpg
2446.	<i>Agrostis capillaris</i> L.	Hencida	1935	Kovács L.	DE-soo-02709.jpg
2446.	<i>Agrostis capillaris</i> L.	Kőszeg	1932	Soó Rezső	DE-soo-02695.jpg
2446.	<i>Agrostis capillaris</i> L.	Nyírlugos	1949	Soó Rezső	DE-soo-02697.jpg
2446.	<i>Agrostis capillaris</i> L.	Pusztamiske	1948	Borsos Olga	DE-soo-02701.jpg
2446.	<i>Agrostis capillaris</i> L.	Ravazd	1909	Polgár Sándor	DE-soo-02711.jpg
2446.	<i>Agrostis capillaris</i> L.	Sokorópátka	1909	Polgár Sándor	DE-soo-02712.jpg
2446.	<i>Agrostis capillaris</i> L.	Sopron	1938	Soó Rezső	DE-soo-02694.jpg
2446.	<i>Agrostis capillaris</i> L.	Tihany	1942	Felföldy Lajos	DE-soo-02689.jpg
2446.	<i>Agrostis capillaris</i> L.	Uzsa	1953	Borsos Olga	DE-soo-02686.jpg
2447-2450.	<i>Agrostis stolonifera</i> L. s.l.	Bagamér	1933	Máthé Imre	DE-soo-02723.jpg
2447-2450.	<i>Agrostis stolonifera</i> L. s.l.	Baktalórántháza	1933	Soó Rezső	DE-soo-02725.jpg
2447-2450.	<i>Agrostis stolonifera</i> L. s.l.	Beregsurány	1951	Simon Tibor	DE-soo-02738.jpg
2447-2450.	<i>Agrostis stolonifera</i> L. s.l.	Bezi	1904	Polgár Sándor	DE-soo-02766.jpg
2447-2450.	<i>Agrostis stolonifera</i> L. s.l.	Bodajk	1942	Felföldy Lajos	DE-soo-02716.jpg
2447-2450.	<i>Agrostis stolonifera</i> L. s.l.	Budapest	1903	Degen Árpád	DE-soo-02732.jpg
2447-2450.	<i>Agrostis stolonifera</i> L. s.l.	Budapest	1903	Kocsis István	DE-soo-02753.jpg
2447-2450.	<i>Agrostis stolonifera</i> L. s.l.	Budapest	1930	Pénzes Antal	DE-soo-02671.jpg
2447-2450.	<i>Agrostis stolonifera</i> L. s.l.	Debrecen	1931	Máthé Imre	DE-soo-02743.jpg
2447-2450.	<i>Agrostis stolonifera</i> L. s.l.	Debrecen	1931	Soó Rezső	DE-soo-02722.jpg
2447-2450.	<i>Agrostis stolonifera</i> L. s.l.	Debrecen	1932	Soó Rezső	DE-soo-02721.jpg
2447-2450.	<i>Agrostis stolonifera</i> L. s.l.	Debrecen	1934	Máthé Imre	DE-soo-02715.jpg
2447-2450.	<i>Agrostis stolonifera</i> L. s.l.	Debrecen	1942	Felföldy Lajos	DE-soo-02727.jpg
2447-2450.	<i>Agrostis stolonifera</i> L. s.l.	Debrecen	1945	Felföldy Lajos	DE-soo-02719.jpg
2447-2450.	<i>Agrostis stolonifera</i> L. s.l.	Écs	1905	Polgár Sándor	DE-soo-02765.jpg
2447-2450.	<i>Agrostis stolonifera</i> L. s.l.	Écs	1909	Polgár Sándor	DE-soo-02672.jpg
2447-2450.	<i>Agrostis stolonifera</i> L. s.l.	Écs	1909	Polgár Sándor	DE-soo-02761.jpg
2447-2450.	<i>Agrostis stolonifera</i> L. s.l.	Egyek	1932	Máthé Imre	DE-soo-02714.jpg
2447-2450.	<i>Agrostis stolonifera</i> L. s.l.	Gáborján	1936	Kovács L.	DE-soo-02755.jpg
2447-2450.	<i>Agrostis stolonifera</i> L. s.l.	Gödöllő	1922	Soó Rezső	DE-soo-02729.jpg
2447-2450.	<i>Agrostis stolonifera</i> L. s.l.	Gönyű	1915	Polgár Sándor	DE-soo-02751.jpg
2447-2450.	<i>Agrostis stolonifera</i> L. s.l.	Győr	1901	Polgár Sándor	DE-soo-02666.jpg
2447-2450.	<i>Agrostis stolonifera</i> L. s.l.	Győr	1902	Polgár Sándor	DE-soo-02764.jpg
2447-2450.	<i>Agrostis stolonifera</i> L. s.l.	Győr	1905	Polgár Sándor	DE-soo-02763.jpg
2447-2450.	<i>Agrostis stolonifera</i> L. s.l.	Győr	1908	Polgár Sándor	DE-soo-02748.jpg
2447-2450.	<i>Agrostis stolonifera</i> L. s.l.	Győr	1908	Polgár Sándor	DE-soo-02759.jpg
2447-2450.	<i>Agrostis stolonifera</i> L. s.l.	Győr	1909	Polgár Sándor	DE-soo-02757.jpg
2447-2450.	<i>Agrostis stolonifera</i> L. s.l.	Győr	1909	Polgár Sándor	DE-soo-02762.jpg
2447-2450.	<i>Agrostis stolonifera</i> L. s.l.	Győr	1912	Polgár Sándor	DE-soo-02767.jpg
2447-2450.	<i>Agrostis stolonifera</i> L. s.l.	Győrújbarát	1908	Polgár Sándor	DE-soo-02744.jpg
2447-2450.	<i>Agrostis stolonifera</i> L. s.l.	Győrújbarát	1908	Polgár Sándor	DE-soo-02750.jpg
2447-2450.	<i>Agrostis stolonifera</i> L. s.l.	Győrzámoly	1909	Polgár Sándor	DE-soo-02749.jpg
2447-2450.	<i>Agrostis stolonifera</i> L. s.l.	Hajdúnánás	1937	Ujvárosi Miklós	DE-soo-02718.jpg
2447-2450.	<i>Agrostis stolonifera</i> L. s.l.	Hajdúszoboszló	1937	Soó Rezső	DE-soo-02724.jpg
2447-2450.	<i>Agrostis stolonifera</i> L. s.l.	Jánd	1951	Simon Tibor	DE-soo-02735.jpg
2447-2450.	<i>Agrostis stolonifera</i> L. s.l.	Kállósemjén	1932	Soó Rezső	DE-soo-02728.jpg
2447-2450.	<i>Agrostis stolonifera</i> L. s.l.	Karcag	1921	Magyar Pál	DE-soo-02731.jpg

Sorszám / Number	Taxon-név / Taxon-name	Település / Settlement	Év / Year	Gyűjtő / Collector	Fájlnév / File-name
2447-2450.	<i>Agrostis stolonifera</i> L. s.l.	Karcag	1936	Oláh	DE-soo-02739.jpg
2447-2450.	<i>Agrostis stolonifera</i> L. s.l.	Kelemér	1928	Zólyomi Bálint	DE-soo-02736.jpg
2447-2450.	<i>Agrostis stolonifera</i> L. s.l.	Koroncó	1907	Polgár Sándor	DE-soo-02746.jpg
2447-2450.	<i>Agrostis stolonifera</i> L. s.l.	Miskolc	1936	Soó Rezső	DE-soo-02730.jpg
2447-2450.	<i>Agrostis stolonifera</i> L. s.l.	Mór	1942	Felföldy Lajos	DE-soo-02713.jpg
2447-2450.	<i>Agrostis stolonifera</i> L. s.l.	Mór	1942	Felföldy Lajos	DE-soo-02720.jpg
2447-2450.	<i>Agrostis stolonifera</i> L. s.l.	Mórichida	1911	Polgár Sándor	DE-soo-02673.jpg
2447-2450.	<i>Agrostis stolonifera</i> L. s.l.	Nyírábrány	2013	Molnár V. Attila – Takács Attila	DE-soo-37675.jpg
2447-2450.	<i>Agrostis stolonifera</i> L. s.l.	Nyúl	1898	Polgár Sándor	DE-soo-02747.jpg
2447-2450.	<i>Agrostis stolonifera</i> L. s.l.	Piliscsév	1900	Degen Árpád – Flatt Károly	DE-soo-02668.jpg
2447-2450.	<i>Agrostis stolonifera</i> L. s.l.	Rábakecöl	1907	Polgár Sándor	DE-soo-02758.jpg
2447-2450.	<i>Agrostis stolonifera</i> L. s.l.	Szarvaskő	1930	Igmándy József	DE-soo-02756.jpg
2447-2450.	<i>Agrostis stolonifera</i> L. s.l.	Szentbékállá	1950	Felföldy Lajos	DE-soo-02669.jpg
2447-2450.	<i>Agrostis stolonifera</i> L. s.l.	Tata	1929	Polgár Sándor	DE-soo-02745.jpg
2447-2450.	<i>Agrostis stolonifera</i> L. s.l.	Tét	1912	Polgár Sándor	DE-soo-02670.jpg
2447-2450.	<i>Agrostis stolonifera</i> L. s.l.	Tihany	1946	Felföldy Lajos	DE-soo-02741.jpg
2447-2450.	<i>Agrostis stolonifera</i> L. s.l.	Tihany	1947	Felföldy Lajos	DE-soo-02726.jpg
2447-2450.	<i>Agrostis stolonifera</i> L. s.l.	Tihany	1947	Pólya László	DE-soo-02742.jpg
2447-2450.	<i>Agrostis stolonifera</i> L. s.l.	Tiszavasvári	1949	Igmándy József	DE-soo-02740.jpg
2447-2450.	<i>Agrostis stolonifera</i> L. s.l.	Töltéstava	1917	Polgár Sándor	DE-soo-02752.jpg
2447-2450.	<i>Agrostis stolonifera</i> L. s.l.	Vásárosnamény	1951	Simon Tibor	DE-soo-02734.jpg
2447-2450.	<i>Agrostis stolonifera</i> L. s.l.	Vének	1919	Polgár Sándor	DE-soo-02760.jpg
2451.	<i>Calamagrostis stricta</i> (Timm) Koeler	bagamér	1932	Máthé Imre	DE-soo-02795.jpg
2451.	<i>Calamagrostis stricta</i> (Timm) Koeler	Bátorliget	1926	Tuzson János	DE-soo-02802.jpg
2451.	<i>Calamagrostis stricta</i> (Timm) Koeler	Bátorliget	1934	Soó Rezső	DE-soo-02801.jpg
2451.	<i>Calamagrostis stricta</i> (Timm) Koeler	Debrecen	1931	Máthé Imre	DE-soo-02799.jpg
2451.	<i>Calamagrostis stricta</i> (Timm) Koeler	Debrecen	1931	Soó Rezső	DE-soo-02797.jpg
2451.	<i>Calamagrostis stricta</i> (Timm) Koeler	Debrecen	1934	Juhász Lajos	DE-soo-02796.jpg
2451.	<i>Calamagrostis stricta</i> (Timm) Koeler	Nyírpilis	1932	Soó Rezső	DE-soo-02798.jpg
2451.	<i>Calamagrostis stricta</i> (Timm) Koeler	Penészlek	1932	Soó Rezső	DE-soo-02800.jpg
2452.	<i>Calamagrostis arundinacea</i> (L.) Roth	Bükkszentkereszt	1937	Ujvárosi Miklós	DE-soo-02786.jpg
2452.	<i>Calamagrostis arundinacea</i> (L.) Roth	Csesznek	1932	Polgár Sándor	DE-soo-02780.jpg
2452.	<i>Calamagrostis arundinacea</i> (L.) Roth	Kőszeg	1932	Soó Rezső	DE-soo-02782.jpg
2452.	<i>Calamagrostis arundinacea</i> (L.) Roth	Mátraszentimre	1935	Soó Rezső	DE-soo-02783.jpg
2452.	<i>Calamagrostis arundinacea</i> (L.) Roth	Miskolc	1938	Hulják János	DE-soo-02789.jpg
2452.	<i>Calamagrostis arundinacea</i> (L.) Roth	Telkibánya	1938	Hulják János	DE-soo-02781.jpg
2453.	<i>Calamagrostis varia</i> (Schrad.) Host	Gánt	1938	Boros Ádám	DE-soo-02803.jpg

Sorszám / Number	Taxon-név / Taxon-name	Település / Settlement	Év / Year	Gyűjtő / Collector	Fájlnév / File-name
2453.	Calamagrostis varia (Schrad.) Host	Nagyvisnyó	1952	Simon Tibor – Vozáry Elemér	DE-soo-02825.jpg
2453.	Calamagrostis varia (Schrad.) Host	Várpalota	1955	Soó Rezső	DE-soo-02824.jpg
2453.	Calamagrostis varia (Schrad.) Host	Veszprém	1932	Boros Ádám	DE-soo-02812.jpg
2453.	Calamagrostis varia (Schrad.) Host	Veszprém	1932	Polgár Sándor	DE-soo-02813.jpg
2456.	Calamagrostis canescens (Weber) Roth em. Druce	Ásványráró	1928	Polgár Sándor	DE-soo-02911.jpg
2456.	Calamagrostis canescens (Weber) Roth em. Druce	Beregdaróc	1951	Simon Tibor	DE-soo-02893.jpg
2456.	Calamagrostis canescens (Weber) Roth em. Druce	Csaroda	1951	Simon Tibor	DE-soo-02889.jpg
2456.	Calamagrostis canescens (Weber) Roth em. Druce	Csaroda	1951	Simon Tibor	DE-soo-02894.jpg
2456.	Calamagrostis canescens (Weber) Roth em. Druce	Csaroda	1952	Simon Tibor – Vozáry Elemér	DE-soo-02890.jpg
2456.	Calamagrostis canescens (Weber) Roth em. Druce	Debrecen	1931	Soó Rezső	DE-soo-02887.jpg
2456.	Calamagrostis canescens (Weber) Roth em. Druce	Debrecen	1934	Soó Rezső	DE-soo-02908.jpg
2456.	Calamagrostis canescens (Weber) Roth em. Druce	Egyek	1951	Borsos Olga – Simon Tibor	DE-soo-02896.jpg
2456.	Calamagrostis canescens (Weber) Roth em. Druce	Kelemér	1950	Soó Rezső	DE-soo-02905.jpg
2456.	Calamagrostis canescens (Weber) Roth em. Druce	Kesznyéten	2009	Takács Attila	DE-soo-02884.jpg
2456.	Calamagrostis canescens (Weber) Roth em. Druce	Kesznyéten	2011	Takács Attila	DE-soo-02882.jpg
2456.	Calamagrostis canescens (Weber) Roth em. Druce	Kunpeszér	1928	Palik Piroska	DE-soo-02906.jpg
2456.	Calamagrostis canescens (Weber) Roth em. Druce	Lónya	1952	Simon Tibor – Vozáry Elemér	DE-soo-02892.jpg
2456.	Calamagrostis canescens (Weber) Roth em. Druce	Meszes	2008	Sramkó Gábor	DE-soo-02886.jpg
2456.	Calamagrostis canescens (Weber) Roth em. Druce	Nagykanizsa	1953	Pócs Tamás	DE-soo-02888.jpg
2456.	Calamagrostis canescens (Weber) Roth em. Druce	Nagykőrös	1937	Hargitai Zoltán	DE-soo-02902.jpg
2456.	Calamagrostis canescens (Weber) Roth em. Druce	Nyáregyháza	1932	Boros Ádám	DE-soo-02910.jpg
2456.	Calamagrostis canescens (Weber) Roth em. Druce	Nyirád	2002	Molnár Csaba	DE-soo-02907.jpg
2456.	Calamagrostis canescens (Weber) Roth em. Druce	Nyírbéltek	1932	Soó Rezső	DE-soo-02899.jpg
2456.	Calamagrostis canescens (Weber) Roth em. Druce	Nyírpilis	1932	Soó Rezső	DE-soo-02898.jpg
2456.	Calamagrostis canescens (Weber) Roth em. Druce	Penészlek	1932	Soó Rezső	DE-soo-02900.jpg
2456.	Calamagrostis canescens (Weber) Roth em. Druce	Penészlek	1932	Soó Rezső	DE-soo-02901.jpg
2456.	Calamagrostis canescens (Weber) Roth em. Druce	Penészlek	2012	Lovas-Kiss Ádám – Takács Attila	DE-soo-36954.jpg
2456.	Calamagrostis canescens (Weber) Roth em. Druce	Regéc	2011	Matus Gábor – Takács Attila	DE-soo-02883.jpg
2456.	Calamagrostis canescens (Weber) Roth em. Druce	Sirok	2000	Sramkó Gábor	DE-soo-02885.jpg
2456.	Calamagrostis canescens (Weber) Roth em. Druce	Szombathely	1932	Polgár Sándor	DE-soo-02912.jpg

Sorszám / Number	Taxon-név / Taxon-name	Település / Settlement	Év / Year	Gyűjtő / Collector	Fájlnév / File-name
2456.	<i>Calamagrostis canescens</i> (Weber) Roth em. Druce	Tákos	1948	Simon Tibor – Jakucs Pál	DE-soo-02895.jpg
2456.	<i>Calamagrostis canescens</i> (Weber) Roth em. Druce	Tatárszentgyörgy	1950	Soó Rezső	DE-soo-02903.jpg
2456.	<i>Calamagrostis canescens</i> (Weber) Roth em. Druce	Újléta	1938	Soó Rezső	DE-soo-02904.jpg
2456.	<i>Calamagrostis canescens</i> (Weber) Roth em. Druce	Vámosatya	1952	Simon Tibor – Vozáry Elemér	DE-soo-02891.jpg
2456.	<i>Calamagrostis canescens</i> (Weber) Roth em. Druce	Vének	1904	Polgár Sándor	DE-soo-02909.jpg
2457.	<i>Calamagrostis pseudophragmites</i> (Haller f.) Koeler	Mohács	1927	Palik Piroska	DE-soo-02915.jpg
2457.	<i>Calamagrostis pseudophragmites</i> (Haller f.) Koeler	Rajka	1928	Polgár Sándor	DE-soo-02918.jpg
2457.	<i>Calamagrostis pseudophragmites</i> (Haller f.) Koeler	Vének	1919	Polgár Sándor	DE-soo-02916.jpg
2458.	<i>Calamagrostis epigeios</i> (L.) Roth	Aszófő	1950	Felföldy Lajos	DE-soo-02826.jpg
2458.	<i>Calamagrostis epigeios</i> (L.) Roth	"Bakony, Kőrös-hegy"	1929	Soó Rezső	DE-soo-02838.jpg
2458.	<i>Calamagrostis epigeios</i> (L.) Roth	Budapest	1902	Kocsis István	DE-soo-02855.jpg
2458.	<i>Calamagrostis epigeios</i> (L.) Roth	Budapest	1903	Kocsis István	DE-soo-02856.jpg
2458.	<i>Calamagrostis epigeios</i> (L.) Roth	Budapest	1911	Kocsis István	DE-soo-02857.jpg
2458.	<i>Calamagrostis epigeios</i> (L.) Roth	Csorna	1929	Zólyomi Bálint	DE-soo-02831.jpg
2458.	<i>Calamagrostis epigeios</i> (L.) Roth	Dabas	1932	Boros Ádám	DE-soo-02854.jpg
2458.	<i>Calamagrostis epigeios</i> (L.) Roth	Debrecen	1932	Soó Rezső	DE-soo-02836.jpg
2458.	<i>Calamagrostis epigeios</i> (L.) Roth	Debrecen	1945	Felföldy Lajos	DE-soo-02832.jpg
2458.	<i>Calamagrostis epigeios</i> (L.) Roth	Egyek	1932	Máthé Imre	DE-soo-02834.jpg
2458.	<i>Calamagrostis epigeios</i> (L.) Roth	Gelénés	1948	Simon Tibor – Jakucs Pál	DE-soo-02829.jpg
2458.	<i>Calamagrostis epigeios</i> (L.) Roth	Gyenesdiás	1929	Soó Rezső	DE-soo-02837.jpg
2458.	<i>Calamagrostis epigeios</i> (L.) Roth	Győr	1905	Polgár Sándor	DE-soo-02848.jpg
2458.	<i>Calamagrostis epigeios</i> (L.) Roth	Győr	1908	Polgár Sándor	DE-soo-02850.jpg
2458.	<i>Calamagrostis epigeios</i> (L.) Roth	Győr	1915	Polgár Sándor	DE-soo-02851.jpg
2458.	<i>Calamagrostis epigeios</i> (L.) Roth	Győr	1925	Polgár Sándor	DE-soo-02849.jpg
2458.	<i>Calamagrostis epigeios</i> (L.) Roth	Hajdúnánás	1942	Kállay Gy.	DE-soo-02843.jpg
2458.	<i>Calamagrostis epigeios</i> (L.) Roth	Hencida	1935	Kovács L.	DE-soo-02846.jpg
2458.	<i>Calamagrostis epigeios</i> (L.) Roth	Kőszeg	1932	Soó Rezső	DE-soo-02839.jpg
2458.	<i>Calamagrostis epigeios</i> (L.) Roth	Lesenceistvánd	1931	Soó Rezső	DE-soo-02840.jpg
2458.	<i>Calamagrostis epigeios</i> (L.) Roth	Mályinka	1929	Soó Rezső	DE-soo-02835.jpg
2458.	<i>Calamagrostis epigeios</i> (L.) Roth	Martonyi	1951	Jakucs Pál – Ér Lajos	DE-soo-02828.jpg
2458.	<i>Calamagrostis epigeios</i> (L.) Roth	Mórichida	1913	Polgár Sándor	DE-soo-02847.jpg
2458.	<i>Calamagrostis epigeios</i> (L.) Roth	Pusztamiske	1948	Borsos Olga	DE-soo-02827.jpg
2458.	<i>Calamagrostis epigeios</i> (L.) Roth	Tihany	1942	Felföldy Lajos	DE-soo-02830.jpg
2458.	<i>Calamagrostis epigeios</i> (L.) Roth	Tiszalök	1929	Igmándy József	DE-soo-02841.jpg
2458.	<i>Calamagrostis epigeios</i> (L.) Roth	Tiszavasvári	1949	Igmándy József	DE-soo-02842.jpg
2458.	<i>Calamagrostis epigeios</i> (L.) Roth	Veszprém	1932	Polgár Sándor	DE-soo-02852.jpg
2459.	<i>Phleum paniculatum</i> Huds.	Budaörs	1927	Pénzes Antal	DE-soo-02604.jpg
2460.	<i>Phleum phleoides</i> (L.) H. Karst.	Ács	1907	Polgár Sándor	DE-soo-02583.jpg
2460.	<i>Phleum phleoides</i> (L.) H. Karst.	Bőny	1930	Polgár Sándor	DE-soo-02580.jpg
2460.	<i>Phleum phleoides</i> (L.) H. Karst.	Budapest	1922	Magyar Pál	DE-soo-02603.jpg
2460.	<i>Phleum phleoides</i> (L.) H. Karst.	Bükkszentkereszt	1934	Igmándy József	DE-soo-02586.jpg
2460.	<i>Phleum phleoides</i> (L.) H. Karst.	Csesznek	1928	Polgár Sándor	DE-soo-02582.jpg
2460.	<i>Phleum phleoides</i> (L.) H. Karst.	Dabas	1928	Palik Piroska	DE-soo-02602.jpg

Sorszám / Number	Taxon-név / Taxon-name	Település / Settlement	Év / Year	Gyűjtő / Collector	Fájlnév / File-name
2460.	Phleum phleoides (L.) H. Karst.	Debrecen	1937	Felföldy Lajos	DE-soo-02593.jpg
2460.	Phleum phleoides (L.) H. Karst.	Drégelypalánk	1938	Noga Tibor	DE-soo-02576.jpg
2460.	Phleum phleoides (L.) H. Karst.	Écs	1909	Polgár Sándor	DE-soo-02581.jpg
2460.	Phleum phleoides (L.) H. Karst.	Gyenesdiás	1928	Soó Rezső	DE-soo-02594.jpg
2460.	Phleum phleoides (L.) H. Karst.	Győr	1907	Polgár Sándor	DE-soo-02579.jpg
2460.	Phleum phleoides (L.) H. Karst.	Győr	1920	Polgár Sándor	DE-soo-02584.jpg
2460.	Phleum phleoides (L.) H. Karst.	Karcag	1935	Oláh	DE-soo-02596.jpg
2460.	Phleum phleoides (L.) H. Karst.	Miskolc	1937	Soó Rezső	DE-soo-02589.jpg
2460.	Phleum phleoides (L.) H. Karst.	Nagyszentjános	1929	Polgár Sándor	DE-soo-02578.jpg
2460.	Phleum phleoides (L.) H. Karst.	Nyíracsad	1937	Soó Rezső	DE-soo-02601.jpg
2460.	Phleum phleoides (L.) H. Karst.	Ófehértó	1934	Máthé Imre	DE-soo-02600.jpg
2460.	Phleum phleoides (L.) H. Karst.	Pécsely	1950	Felföldy Lajos	DE-soo-02591.jpg
2460.	Phleum phleoides (L.) H. Karst.	Penészlek	1932	Soó Rezső	DE-soo-02598.jpg
2460.	Phleum phleoides (L.) H. Karst.	Szentbékállá	1950	Felföldy Lajos	DE-soo-02588.jpg
2460.	Phleum phleoides (L.) H. Karst.	Szentendre	1947	Soó Rezső	DE-soo-02595.jpg
2460.	Phleum phleoides (L.) H. Karst.	Szigetszentmiklós	1926	Lengyel Géza	DE-soo-02577.jpg
2460.	Phleum phleoides (L.) H. Karst.	Tarpa	1949	Soó Rezső	DE-soo-02597.jpg
2460.	Phleum phleoides (L.) H. Karst.	Tihany	1946	Felföldy Lajos	DE-soo-02587.jpg
2460.	Phleum phleoides (L.) H. Karst.	Tihany	1946	Felföldy Lajos	DE-soo-02592.jpg
2460.	Phleum phleoides (L.) H. Karst.	Vác	1923	Soó Rezső	DE-soo-02590.jpg
2460.	Phleum phleoides (L.) H. Karst.	Várpalota	1933	Polgár Sándor	DE-soo-02575.jpg
2461.	Phleum pratense L.	Balatonfüred	1946	Felföldy Lajos	DE-soo-02534.jpg
2461.	Phleum pratense L.	Bátorliget	1934	Igmándy József	DE-soo-02556.jpg
2461.	Phleum pratense L.	Bélapátfalva	1948	Simon Tibor – Pólya László – Jakucs Pál	DE-soo-02540.jpg
2461.	Phleum pratense L.	Bódvarákó	1929	Hulják János	DE-soo-02547.jpg
2461.	Phleum pratense L.	Bódvaszilás	1935	Hulják János	DE-soo-02546.jpg
2461.	Phleum pratense L.	Bükkszentkereszt	1934	Igmándy József	DE-soo-02554.jpg
2461.	Phleum pratense L.	Debrecen	1931	Soó Rezső	DE-soo-02533.jpg
2461.	Phleum pratense L.	Debrecen	1951	Kulcsár Gábor	DE-soo-02532.jpg
2461.	Phleum pratense L.	Gáborján	1937	Kovács L.	DE-soo-02553.jpg
2461.	Phleum pratense L.	Győr	1905	Polgár Sándor	DE-soo-02542.jpg
2461.	Phleum pratense L.	Győr	1929	Polgár Sándor	DE-soo-02548.jpg
2461.	Phleum pratense L.	Győrújbarát	1925	Polgár Sándor	DE-soo-02550.jpg
2461.	Phleum pratense L.	Kecskemét	1935	Máthé Imre	DE-soo-02535.jpg
2461.	Phleum pratense L.	Miskolc	1947	Papp József	DE-soo-02551.jpg
2461.	Phleum pratense L.	Mórichida	1913	Polgár Sándor	DE-soo-02549.jpg
2461.	Phleum pratense L.	Pusztamiske	1948	Borsos Olga	DE-soo-02537.jpg
2461.	Phleum pratense L.	Ravazd	1909	Polgár Sándor	DE-soo-02543.jpg
2461.	Phleum pratense L.	Ravazd	1916	Polgár Sándor	DE-soo-02544.jpg
2461.	Phleum pratense L.	Tákos	1948	Simon Tibor – Jakucs Pál	DE-soo-02539.jpg
2461.	Phleum pratense L.	Vácrátót	1950	Kárpáti István	DE-soo-02552.jpg
2462.	Phleum bertolonii DC.	Baskó	2009	Takács Attila	DE-soo-02541.jpg
2462.	Phleum bertolonii DC.	Telkibánya	2013	Matus Gábor – Takács Attila	DE-soo-37557.jpg
2463.	Alopecurus pratensis L.	Debrecen	1930	Soó Rezső	DE-soo-02611.jpg
2463.	Alopecurus pratensis L.	Egyek	1932	Soó Rezső	DE-soo-02612.jpg
2463.	Alopecurus pratensis L.	Gáborján	1936	Kovács L.	DE-soo-02609.jpg
2463.	Alopecurus pratensis L.	Győr	1916	Polgár Sándor	DE-soo-02613.jpg
2463.	Alopecurus pratensis L.	Hajdúnánás	1938	Igmándy József	DE-soo-02608.jpg

Sorszám / Number	Taxon-név / Taxon-name	Település / Settlement	Év / Year	Gyűjtő / Collector	Fájlnév / File-name
2463.	<i>Alopecurus pratensis</i> L.	Püspökladány	1948	Igmándy József – Igmándy Zoltán	DE-soo-02610.jpg
2464.	<i>Alopecurus myosuroides</i> Huds.	Szolnok	1944	Timár Lajos	DE-soo-02607.jpg
2465.	<i>Alopecurus geniculatus</i> L.	Ásványráró	1913	Polgár Sándor	DE-soo-02623.jpg
2465.	<i>Alopecurus geniculatus</i> L.	Bagod	1950	Károlyi Árpád	DE-soo-02627.jpg
2465.	<i>Alopecurus geniculatus</i> L.	Budapest	1896	Polgár Sándor	DE-soo-02622.jpg
2465.	<i>Alopecurus geniculatus</i> L.	Csorna	1930	Polgár Sándor	DE-soo-02625.jpg
2465.	<i>Alopecurus geniculatus</i> L.	Debrecen	1931	Soó Rezső	DE-soo-02631.jpg
2465.	<i>Alopecurus geniculatus</i> L.	Gáborján	1936	Kovács L.	DE-soo-02630.jpg
2465.	<i>Alopecurus geniculatus</i> L.	Gönyű	1901	Polgár Sándor	DE-soo-02621.jpg
2465.	<i>Alopecurus geniculatus</i> L.	Győr	1912	Polgár Sándor	DE-soo-02624.jpg
2465.	<i>Alopecurus geniculatus</i> L.	Győr	1915	Polgár Sándor	DE-soo-02619.jpg
2465.	<i>Alopecurus geniculatus</i> L.	Hajdúnánás	1927	Igmándy József	DE-soo-02629.jpg
2465.	<i>Alopecurus geniculatus</i> L.	Pomáz	1948	Koppányi Tibor	DE-soo-02633.jpg
2465.	<i>Alopecurus geniculatus</i> L.	Tarpa	1949	Soó Rezső	DE-soo-02632.jpg
2465.	<i>Alopecurus geniculatus</i> L.	Tét	1916	Polgár Sándor	DE-soo-02620.jpg
2465.	<i>Alopecurus geniculatus</i> L.	Tiszavasvári	1949	Igmándy József	DE-soo-02628.jpg
2466.	<i>Alopecurus aequalis</i> Sobol.	Ásványráró	1927	Polgár Sándor	DE-soo-02637.jpg
2466.	<i>Alopecurus aequalis</i> Sobol.	Bodajk	1942	Felföldy Lajos	DE-soo-02660.jpg
2466.	<i>Alopecurus aequalis</i> Sobol.	Budapest	1927	Palik Piroska	DE-soo-02647.jpg
2466.	<i>Alopecurus aequalis</i> Sobol.	Bükkszentkereszt	1934	Igmándy József	DE-soo-02646.jpg
2466.	<i>Alopecurus aequalis</i> Sobol.	Debrecen	1931	Máthé Imre	DE-soo-02656.jpg
2466.	<i>Alopecurus aequalis</i> Sobol.	Debrecen	1933	Soó Rezső	DE-soo-02655.jpg
2466.	<i>Alopecurus aequalis</i> Sobol.	Debrecen	1947	Soó Rezső	DE-soo-02648.jpg
2466.	<i>Alopecurus aequalis</i> Sobol.	Egerbakta	1923	Boros Ádám	DE-soo-02644.jpg
2466.	<i>Alopecurus aequalis</i> Sobol.	Gáborján	1936	Kovács L.	DE-soo-02643.jpg
2466.	<i>Alopecurus aequalis</i> Sobol.	Gyöngyöstarján	2002	Molnár Csaba	DE-soo-02634.jpg
2466.	<i>Alopecurus aequalis</i> Sobol.	Gyöngyöstarján	2002	Molnár Csaba	DE-soo-02645.jpg
2466.	<i>Alopecurus aequalis</i> Sobol.	Győr	1902	Polgár Sándor	DE-soo-02635.jpg
2466.	<i>Alopecurus aequalis</i> Sobol.	Győr	1926	Polgár Sándor	DE-soo-02640.jpg
2466.	<i>Alopecurus aequalis</i> Sobol.	Hajdúbagos	1934	Soó Rezső	DE-soo-02652.jpg
2466.	<i>Alopecurus aequalis</i> Sobol.	Hajdúdorog	1949	Igmándy József	DE-soo-02641.jpg
2466.	<i>Alopecurus aequalis</i> Sobol.	Hajdúnánás	1943	Kállay Gy.	DE-soo-02642.jpg
2466.	<i>Alopecurus aequalis</i> Sobol.	Hatvan	1927	Tuzson János	DE-soo-02649.jpg
2466.	<i>Alopecurus aequalis</i> Sobol.	Hosszúpályi	1933	Juhász Lajos	DE-soo-02654.jpg
2466.	<i>Alopecurus aequalis</i> Sobol.	Kétegyháza	1935	Soó Rezső	DE-soo-02651.jpg
2466.	<i>Alopecurus aequalis</i> Sobol.	Miskolc	1929	Soó Rezső	DE-soo-02650.jpg
2466.	<i>Alopecurus aequalis</i> Sobol.	Nagycserkesz	1933	Soó Rezső	DE-soo-02653.jpg
2466.	<i>Alopecurus aequalis</i> Sobol.	Nyírmihálydi	1949	Borsos Olga	DE-soo-02661.jpg
2467.	<i>Pholiurus pannonicus</i> Trin.	Budapest	1931	Pénzes Antal	DE-soo-05335.jpg
2467.	<i>Pholiurus pannonicus</i> Trin.	Darvas	2010	Gulyás Gergely	DE-soo-36631.jpg
2467.	<i>Pholiurus pannonicus</i> Trin.	Egyek	1947	Soó Rezső	DE-soo-05325.jpg
2467.	<i>Pholiurus pannonicus</i> Trin.	Egyek	1953	Borsos Olga	DE-soo-05320.jpg
2467.	<i>Pholiurus pannonicus</i> Trin.	Gáborján	1936	Kovács L.	DE-soo-05330.jpg
2467.	<i>Pholiurus pannonicus</i> Trin.	Győrszemere	1927	Polgár Sándor	DE-soo-05331.jpg
2467.	<i>Pholiurus pannonicus</i> Trin.	Győrszemere	1928	Polgár Sándor	DE-soo-05332.jpg
2467.	<i>Pholiurus pannonicus</i> Trin.	Hajdúnánás	1936	Ujvárosi Miklós	DE-soo-05329.jpg
2467.	<i>Pholiurus pannonicus</i> Trin.	Hajdúszoboszló	1937	Soó Rezső	DE-soo-05326.jpg
2467.	<i>Pholiurus pannonicus</i> Trin.	Karcag	1921	Magyar Pál	DE-soo-05324.jpg

Sorszám / Number	Taxon-név / Taxon-name	Település / Settlement	Év / Year	Gyűjtő / Collector	Fájlnév / File-name
2467.	<i>Pholiurus pannonicus</i> Trin.	Karcag	1936	Oláh	DE-soo-05328.jpg
2467.	<i>Pholiurus pannonicus</i> Trin.	Konyár	1949	Soó Rezső	DE-soo-05321.jpg
2467.	<i>Pholiurus pannonicus</i> Trin.	Konyár	1949	Soó Rezső	DE-soo-05327.jpg
2467.	<i>Pholiurus pannonicus</i> Trin.	Kunszentmiklós	1913	Degen Árpád	DE-soo-05333.jpg
2467.	<i>Pholiurus pannonicus</i> Trin.	Újszász	1925	Boros Ádám	DE-soo-05334.jpg
2467.	<i>Pholiurus pannonicus</i> Trin.	Újtikos	2010	Takács Attila	DE-soo-05359.jpg
2468.	<i>Phalaris canariensis</i> L.	Csorna	1935	Polgár Sándor	DE-soo-02287.jpg
2468.	<i>Phalaris canariensis</i> L.	Győr	1910	Polgár Sándor	DE-soo-02288.jpg
2469.	<i>Phalaris arundinacea</i> L.	Bagamér	1932	Máthé Imre	DE-soo-02308.jpg
2469.	<i>Phalaris arundinacea</i> L.	Baks	1947	Timár Lajos	DE-soo-02301.jpg
2469.	<i>Phalaris arundinacea</i> L.	Bátorliget	1926	Csinády Gerő	DE-soo-02312.jpg
2469.	<i>Phalaris arundinacea</i> L.	Bátorliget	1928	Soó Rezső	DE-soo-02306.jpg
2469.	<i>Phalaris arundinacea</i> L.	Budapest	1912	Szabó Zoltán	DE-soo-02316.jpg
2469.	<i>Phalaris arundinacea</i> L.	Debrecen	1933	Máthé Imre	DE-soo-02310.jpg
2469.	<i>Phalaris arundinacea</i> L.	Debrecen	1934	Soó Rezső	DE-soo-02311.jpg
2469.	<i>Phalaris arundinacea</i> L.	Karcag	1936	Oláh	DE-soo-02300.jpg
2469.	<i>Phalaris arundinacea</i> L.	Konyár	1949	Soó Rezső	DE-soo-02309.jpg
2469.	<i>Phalaris arundinacea</i> L.	Kővágóörs	1928	Soó Rezső	DE-soo-02302.jpg
2469.	<i>Phalaris arundinacea</i> L.	Mohács	1927	Andreánszky Gábor	DE-soo-02304.jpg
2469.	<i>Phalaris arundinacea</i> L.	Nagykanizsa	1949	Károlyi Árpád	DE-soo-02314.jpg
2469.	<i>Phalaris arundinacea</i> L.	Nyírpilis	1932	Soó Rezső	DE-soo-02305.jpg
2469.	<i>Phalaris arundinacea</i> L.	Pécsely	1950	Felföldy Lajos	DE-soo-02313.jpg
2469.	<i>Phalaris arundinacea</i> L.	Penészlek	1932	Soó Rezső	DE-soo-02307.jpg
2469.	<i>Phalaris arundinacea</i> L.	Püspökladány	1899	Degen Árpád	DE-soo-02303.jpg
2469.	<i>Phalaris arundinacea</i> L.	Tákos	1949	Soó Rezső	DE-soo-02298.jpg
2469.	<i>Phalaris arundinacea</i> L.	Tarpa	1949	Soó Rezső	DE-soo-02297.jpg
2469.	<i>Phalaris arundinacea</i> L.	Tiszaroff	1937	Soó Rezső	DE-soo-02299.jpg
2471.	<i>Milium effusum</i> L.	Bakony- szentlászló	1930	Polgár Sándor	DE-soo-02468.jpg
2471.	<i>Milium effusum</i> L.	Bátorliget	1932	Soó Rezső	DE-soo-02475.jpg
2471.	<i>Milium effusum</i> L.	Bükkszentkereszt	1937	Ujvárosi Miklós	DE-soo-02465.jpg
2471.	<i>Milium effusum</i> L.	Csesznek	1933	Polgár Sándor	DE-soo-02471.jpg
2471.	<i>Milium effusum</i> L.	Debrecen	1931	Soó Rezső	DE-soo-02479.jpg
2471.	<i>Milium effusum</i> L.	Debrecen	1933	Máthé Imre	DE-soo-02474.jpg
2471.	<i>Milium effusum</i> L.	"Kékes"	1935	Soó Rezső	DE-soo-02480.jpg
2471.	<i>Milium effusum</i> L.	Kőszeg	1925	Polgár Sándor	DE-soo-02469.jpg
2471.	<i>Milium effusum</i> L.	Kőszeg	1932	Soó Rezső	DE-soo-02478.jpg
2471.	<i>Milium effusum</i> L.	Mór	1918	Polgár Sándor	DE-soo-02470.jpg
2471.	<i>Milium effusum</i> L.	Pécs	1925	Soó Rezső	DE-soo-02477.jpg
2471.	<i>Milium effusum</i> L.	Putnok	1950	Soó Rezső	DE-soo-02456.jpg
2471.	<i>Milium effusum</i> L.	Tákos	1949	Soó Rezső	DE-soo-02476.jpg
2471.	<i>Milium effusum</i> L.	Tokaj	1937	Soó Rezső	DE-soo-02455.jpg
2472.	<i>Piptatherum virescens</i> (Trin.) Boiss.	Aszófő	1931	Soó Rezső	DE-soo-02442.jpg
2472.	<i>Piptatherum virescens</i> (Trin.) Boiss.	Balatonfüred	1942	Felföldy Lajos	DE-soo-02441.jpg
2472.	<i>Piptatherum virescens</i> (Trin.) Boiss.	Balatonszőlős	1951	Felföldy Lajos	DE-soo-02440.jpg
2472.	<i>Piptatherum virescens</i> (Trin.) Boiss.	Budakeszi	1947	Soó Rezső	DE-soo-02446.jpg

Sorszám / Number	Taxon-név / Taxon-name	Település / Settlement	Év / Year	Gyűjtő / Collector	Fájlnév / File-name
2472.	<i>Piptatherum virescens</i> (Trin.) Boiss.	Budapest	1924	Pénzes Antal	DE-soo-02449.jpg
2472.	<i>Piptatherum virescens</i> (Trin.) Boiss.	Budapest	1930	Lengyel Géza	DE-soo-02450.jpg
2472.	<i>Piptatherum virescens</i> (Trin.) Boiss.	Budapest	1947	Kárpáti Zoltán	DE-soo-02453.jpg
2472.	<i>Piptatherum virescens</i> (Trin.) Boiss.	Budapest	1947	Soó Rezső	DE-soo-02444.jpg
2472.	<i>Piptatherum virescens</i> (Trin.) Boiss.	Domoszló	2004	Molnár Csaba	DE-soo-02438.jpg
2472.	<i>Piptatherum virescens</i> (Trin.) Boiss.	Gyenesdiás	1949	Károlyi Árpád	DE-soo-02454.jpg
2472.	<i>Piptatherum virescens</i> (Trin.) Boiss.	Nagymaros	1950	Simon Tibor – Borsos Olga	DE-soo-02448.jpg
2472.	<i>Piptatherum virescens</i> (Trin.) Boiss.	Pilisszentiván	1953	Soó Rezső	DE-soo-02445.jpg
2472.	<i>Piptatherum virescens</i> (Trin.) Boiss.	Tatabánya	1914	Polgár Sándor	DE-soo-02452.jpg
2472.	<i>Piptatherum virescens</i> (Trin.) Boiss.	Tihany	1946	Felföldy Lajos	DE-soo-02439.jpg
2472.	<i>Piptatherum virescens</i> (Trin.) Boiss.	Vác	1923	Soó Rezső	DE-soo-02443.jpg
2473.	<i>Stipa capillata</i> L.	Abaújszántó	2010	Takács Attila	DE-soo-02370.jpg
2473.	<i>Stipa capillata</i> L.	Balatonfüred	1928	Soó Rezső	DE-soo-02365.jpg
2473.	<i>Stipa capillata</i> L.	Balatonfüred	1946	Felföldy Lajos	DE-soo-02359.jpg
2473.	<i>Stipa capillata</i> L.	Bódvaszilas	1950	Jakucs Pál – Kulcsár Gábor	DE-soo-02357.jpg
2473.	<i>Stipa capillata</i> L.	Boldogkőváralja	1909	Thaisz Lajos	DE-soo-02377.jpg
2473.	<i>Stipa capillata</i> L.	Budapest	1900	Flatt Károly	DE-soo-02366.jpg
2473.	<i>Stipa capillata</i> L.	Budapest	1925	Lengyel Géza	DE-soo-02376.jpg
2473.	<i>Stipa capillata</i> L.	Budapest	1947	Soó Rezső	DE-soo-02381.jpg
2473.	<i>Stipa capillata</i> L.	Göd	1948	Soó Rezső	DE-soo-02362.jpg
2473.	<i>Stipa capillata</i> L.	Gödöllő	1949	Soó Rezső	DE-soo-02363.jpg
2473.	<i>Stipa capillata</i> L.	Győr	1907	Polgár Sándor	DE-soo-02373.jpg
2473.	<i>Stipa capillata</i> L.	Hortobágy	1947	Kovács B.	DE-soo-02372.jpg
2473.	<i>Stipa capillata</i> L.	Komjáti	1950	Jakucs Pál – Kulcsár Gábor	DE-soo-02358.jpg
2473.	<i>Stipa capillata</i> L.	Monor	1913	Degen Árpád	DE-soo-02375.jpg
2473.	<i>Stipa capillata</i> L.	Mór	1942	Felföldy Lajos	DE-soo-02360.jpg
2473.	<i>Stipa capillata</i> L.	Pilisborosjenő	1940	Boros Ádám	DE-soo-02380.jpg
2473.	<i>Stipa capillata</i> L.	Pilisszentiván	1953	Soó Rezső	DE-soo-02364.jpg
2473.	<i>Stipa capillata</i> L.	Sümege	1953	Borsos Olga	DE-soo-02355.jpg
2473.	<i>Stipa capillata</i> L.	Székesfehérvár	1938	Felföldy Lajos	DE-soo-02367.jpg
2473.	<i>Stipa capillata</i> L.	Szigethalom	1946	Károlyi Árpád	DE-soo-02371.jpg
2473.	<i>Stipa capillata</i> L.	Tarcal	1921	Andrasovszky József	DE-soo-02374.jpg
2473.	<i>Stipa capillata</i> L.	Tokaj	1933	Soó Rezső	DE-soo-02361.jpg
2473.	<i>Stipa capillata</i> L.	Tokaj	1949	-	DE-soo-02368.jpg
2473.	<i>Stipa capillata</i> L.	Tokaj	2000	Sramkó Gábor	DE-soo-02379.jpg
2473.	<i>Stipa capillata</i> L.	Uzsa	1953	Borsos Olga	DE-soo-02356.jpg
2475.	<i>Stipa tirsia</i> Steven em. Čelak.	Budapest	1904	Degen Árpád	DE-soo-02394.jpg
2475.	<i>Stipa tirsia</i> Steven em. Čelak.	Budapest	1905	Simonkai Lajos	DE-soo-02395.jpg
2475.	<i>Stipa tirsia</i> Steven em. Čelak.	Csákvár	1937	Boros Ádám	DE-soo-02430.jpg
2475.	<i>Stipa tirsia</i> Steven em. Čelak.	Szentendre	1947	Boros Ádám	DE-soo-02393.jpg
2475.	<i>Stipa tirsia</i> Steven em. Čelak.	Tállya	1936	Jávorka Sándor	DE-soo-02398.jpg

Sorszám / Number	Taxon-név / Taxon-name	Település / Settlement	Év / Year	Gyűjtő / Collector	Fájlnév / File-name
2476.	<i>Stipa dasyphylla</i> (Czern. ex Lindem.) Trautv.	Lovasberény	1937	Boros Ádám	DE-soo-02433.jpg
2477.	<i>Stipa pennata</i> L.	Ács	1914	Polgár Sándor	DE-soo-02414.jpg
2477.	<i>Stipa pennata</i> L.	Bábolna	1932	Polgár Sándor	DE-soo-02420.jpg
2477.	<i>Stipa pennata</i> L.	Balatonfüred	1928	Soó Rezső	DE-soo-02431.jpg
2477.	<i>Stipa pennata</i> L.	Boldogkővára	1938	Hulják János	DE-soo-02410.jpg
2477.	<i>Stipa pennata</i> L.	Budapest	1923	Soó Rezső	DE-soo-02429.jpg
2477.	<i>Stipa pennata</i> L.	Budapest	1953	Soó Rezső	DE-soo-02404.jpg
2477.	<i>Stipa pennata</i> L.	Csákvár	1955	Soó Rezső	DE-soo-02406.jpg
2477.	<i>Stipa pennata</i> L.	Debrecen	1933	Soó Rezső	DE-soo-02418.jpg
2477.	<i>Stipa pennata</i> L.	Eplény	1933	Polgár Sándor	DE-soo-02423.jpg
2477.	<i>Stipa pennata</i> L.	Győr	1906	Polgár Sándor	DE-soo-02419.jpg
2477.	<i>Stipa pennata</i> L.	Győr	1906	Polgár Sándor	DE-soo-02424.jpg
2477.	<i>Stipa pennata</i> L.	Ipolyvece	1938	Noga Tibor	DE-soo-02415.jpg
2477.	<i>Stipa pennata</i> L.	Ócsa	1923	Soó Rezső	DE-soo-02416.jpg
2477.	<i>Stipa pennata</i> L.	Pannonhalma	1913	Polgár Sándor	DE-soo-02413.jpg
2477.	<i>Stipa pennata</i> L.	Somlóvásárhely	1953	Kulcsár Gábor – Vozáry Elemér	DE-soo-02428.jpg
2477.	<i>Stipa pennata</i> L.	Sopron	1951	Tallós Pál	DE-soo-02427.jpg
2477.	<i>Stipa pennata</i> L.	Tállya	1938	Soó Rezső	DE-soo-02411.jpg
2477.	<i>Stipa pennata</i> L.	Tihany	1943	Felföldy Lajos	DE-soo-02405.jpg
2477.	<i>Stipa pennata</i> L.	Tihany	1946	Udvardy Miklós	DE-soo-02407.jpg
2477.	<i>Stipa pennata</i> L.	Uzsa	1949	Károlyi Árpád	DE-soo-02417.jpg
2477.	<i>Stipa pennata</i> L.	Veszprém	1932	Polgár Sándor	DE-soo-02422.jpg
2479.	<i>Stipa pulcherrima</i> K. Koch	Balatonfüred	1928	Soó Rezső	DE-soo-02412.jpg
2479.	<i>Stipa pulcherrima</i> K. Koch	Pilisszentiván	1953	Soó Rezső	DE-soo-02385.jpg
2479.	<i>Stipa pulcherrima</i> K. Koch	Tés	1933	Polgár Sándor	DE-soo-02388.jpg
2481.	<i>Phragmites australis</i> (Cav.) Steud.	Budapest	1900	Flatt Károly	DE-soo-03428.jpg
2481.	<i>Phragmites australis</i> (Cav.) Steud.	Debrecen	1937	Felföldy Lajos	DE-soo-03427.jpg
2481.	<i>Phragmites australis</i> (Cav.) Steud.	Hajdúnánás	1937	Igmándy József	DE-soo-03426.jpg
2482.	<i>Danthonia alpina</i> Vest	Baskó	2009	Takács Attila	DE-soo-03303.jpg
2482.	<i>Danthonia alpina</i> Vest	Csákvár	1937	Boros Ádám	DE-soo-03308.jpg
2482.	<i>Danthonia alpina</i> Vest	Miskolc	1931	Hulják János	DE-soo-03307.jpg
2482.	<i>Danthonia alpina</i> Vest	Parád	1866	Vrabélyi Márton	DE-soo-03314.jpg
2483.	<i>Danthonia decumbens</i> (L.) DC.	Hernádcéce	2005	Molnár Csaba	DE-soo-03305.jpg
2483.	<i>Danthonia decumbens</i> (L.) DC.	Kám	1929	Polgár Sándor	DE-soo-03438.jpg
2483.	<i>Danthonia decumbens</i> (L.) DC.	Kőszeg	1900	Waisbecker Antal	DE-soo-03433.jpg
2483.	<i>Danthonia decumbens</i> (L.) DC.	Nyirád	2002	Molnár Csaba	DE-soo-03304.jpg
2483.	<i>Danthonia decumbens</i> (L.) DC.	Pilisszentlászló	-	Degen Árpád – Trautmann Róbert	DE-soo-03434.jpg
2483.	<i>Danthonia decumbens</i> (L.) DC.	Sopron	1946	Kárpáti Zoltán	DE-soo-03437.jpg
2483.	<i>Danthonia decumbens</i> (L.) DC.	Szentendre	1945	Boros Ádám	DE-soo-03439.jpg
2483.	<i>Danthonia decumbens</i> (L.) DC.	Vámospercs	2002	Matus Gábor	DE-soo-03431.jpg
2483.	<i>Danthonia decumbens</i> (L.) DC.	Zalalövő	1953	Pócs Tamás	DE-soo-03436.jpg
2484.	<i>Molinia caerulea</i> (L.) Moench	Balatonfenyves	1949	Károlyi Árpád	DE-soo-03504.jpg
2484.	<i>Molinia caerulea</i> (L.) Moench	Bátorliget	1934	Igmándy József	DE-soo-03505.jpg
2484.	<i>Molinia caerulea</i> (L.) Moench	Bázakerettye	1950	Károlyi Árpád	DE-soo-03512.jpg
2484.	<i>Molinia caerulea</i> (L.) Moench	Bodajk	1942	Felföldy Lajos	DE-soo-03452.jpg

Sorszám / Number	Taxon-név / Taxon-name	Település / Settlement	Év / Year	Gyűjtő / Collector	Fájlnév / File-name
2484.	<i>Molinia caerulea</i> (L.) Moench	Debrecen	1936	Soó Rezső	DE-soo-03460.jpg
2484.	<i>Molinia caerulea</i> (L.) Moench	Eszteregnye	1950	Károlyi Árpád	DE-soo-03475.jpg
2484.	<i>Molinia caerulea</i> (L.) Moench	Göd	1948	Soó Rezső	DE-soo-03457.jpg
2484.	<i>Molinia caerulea</i> (L.) Moench	Győr	1905	Polgár Sándor	DE-soo-03464.jpg
2484.	<i>Molinia caerulea</i> (L.) Moench	Győrszemere	1926	Polgár Sándor	DE-soo-03501.jpg
2484.	<i>Molinia arundinacea</i> Schrank	Győrzámoly	1923	Polgár Sándor	DE-soo-03463.jpg
2484.	<i>Molinia caerulea</i> (L.) Moench	Hosszúpályi	1933	Soó Rezső	DE-soo-03477.jpg
2484.	<i>Molinia caerulea</i> (L.) Moench	Isaszeg	1949	Soó Rezső	DE-soo-03455.jpg
2484.	<i>Molinia caerulea</i> (L.) Moench	Kiskunfélegyháza	1923	Soó Rezső	DE-soo-03458.jpg
2484.	<i>Molinia caerulea</i> (L.) Moench	Kőszeg	1900	Waisbecker Antal	DE-soo-03481.jpg
2484.	<i>Molinia caerulea</i> (L.) Moench	Lébény	1927	Kálovics Rezső	DE-soo-03462.jpg
2484.	<i>Molinia caerulea</i> (L.) Moench	Mór	1942	Felföldy Lajos	DE-soo-03453.jpg
2484.	<i>Molinia caerulea</i> (L.) Moench	Nyíregyháza	1938	Ubrizsy Gábor	DE-soo-03451.jpg
2484.	<i>Molinia caerulea</i> (L.) Moench	Pálháza	1939	Soó Rezső	DE-soo-03454.jpg
2484.	<i>Molinia caerulea</i> (L.) Moench	Pusztamiske	1948	Borsos Olga	DE-soo-03450.jpg
2484.	<i>Molinia caerulea</i> (L.) Moench	Pusztamiske	1948	Borsos Olga	DE-soo-03461.jpg
2484.	<i>Molinia caerulea</i> (L.) Moench	Rajka	1928	Polgár Sándor	DE-soo-03507.jpg
2484.	<i>Molinia caerulea</i> (L.) Moench	Tapolca	1928	Soó Rezső	DE-soo-03459.jpg
2484.	<i>Molinia caerulea</i> (L.) Moench	Tatárszentgyörgy	1950	Soó Rezső	DE-soo-03456.jpg
2484.	<i>Molinia caerulea</i> (L.) Moench	Vácrátót	1950	Kárpáti István	DE-soo-03503.jpg
2485.	<i>Molinia arundinacea</i> Schrank	Budapest	1901	Flatt Károly	DE-soo-03482.jpg
2485.	<i>Molinia arundinacea</i> Schrank	Csákberény	1936	Boros Ádám	DE-soo-03473.jpg
2485.	<i>Molinia arundinacea</i> Schrank	Debrecen	1931	Soó Rezső	DE-soo-03479.jpg
2485.	<i>Molinia arundinacea</i> Schrank	Debrecen	1932	Soó Rezső	DE-soo-03478.jpg
2485.	<i>Molinia arundinacea</i> Schrank	Győr	1916	Polgár Sándor	DE-soo-03470.jpg
2485.	<i>Molinia arundinacea</i> Schrank	Kám	1929	Polgár Sándor	DE-soo-03471.jpg
2485.	<i>Molinia arundinacea</i> Schrank	Pálháza	1949	Simon Tibor – Jakucs Pál	DE-soo-03476.jpg
2485.	<i>Molinia arundinacea</i> Schrank	Szentendre	1916	Zsák Zoltán	DE-soo-03472.jpg
2486.	<i>Nardus stricta</i> L.	Háromhuta	1938	Hulják János	DE-soo-05279.jpg
2486.	<i>Nardus stricta</i> L.	Kishuta	1950	-	DE-soo-05269.jpg
2486.	<i>Nardus stricta</i> L.	Kustánszeg	1953	Pócs Tamás	DE-soo-05277.jpg
2486.	<i>Nardus stricta</i> L.	Mátraszentimre	1933	Polgár Sándor	DE-soo-05281.jpg
2486.	<i>Nardus stricta</i> L.	Miskolc	1929	Soó Rezső	DE-soo-05270.jpg
2486.	<i>Nardus stricta</i> L.	"Bánkút"	1948	-	DE-soo-05275.jpg
2486.	<i>Nardus stricta</i> L.	Pálháza	1938	Soó Rezső	DE-soo-05268.jpg
2486.	<i>Nardus stricta</i> L.	Pilisszentkereszt	1946	Boros Ádám	DE-soo-05276.jpg
2486.	<i>Nardus stricta</i> L.	Pilisszentlászló	1917	Degen Árpád – Trautmann Róbert	DE-soo-05271.jpg
2486.	<i>Nardus stricta</i> L.	Szentendre	1951	Pócs Tamás	DE-soo-05278.jpg
2486.	<i>Nardus stricta</i> L.	Telkibánya	2013	Matus Gábor – Takács Attila	DE-soo-37571.jpg
2487.	<i>Cleistogenes serotina</i> (L.) Keng	Budapest	1898	Degen Árpád	DE-soo-03444.jpg
2487.	<i>Cleistogenes serotina</i> (L.) Keng	Budapest	1904	Degen Árpád	DE-soo-03445.jpg
2487.	<i>Cleistogenes serotina</i> (L.) Keng	Budapest	1946	Kárpáti Zoltán	DE-soo-03449.jpg
2487.	<i>Cleistogenes serotina</i> (L.) Keng	Csopak	1928	Soó Rezső	DE-soo-03443.jpg
2487.	<i>Cleistogenes serotina</i> (L.) Keng	Pilisborosjenő	1951	Pócs Tamás	DE-soo-03448.jpg
2487.	<i>Cleistogenes serotina</i> (L.) Keng	Pomáz	1948	Koppányi Tibor	DE-soo-03442.jpg
2487.	<i>Cleistogenes serotina</i> (L.) Keng	Szögliget	1950	Jakucs Pál – Kulcsár Gábor	DE-soo-03441.jpg
2487.	<i>Cleistogenes serotina</i> (L.) Keng	Visegrád	1939	Boros Ádám	DE-soo-03447.jpg

Sorszám / Number	Taxon-név / Taxon-name	Település / Settlement	Év / Year	Gyűjtő / Collector	Fájlnév / File-name
2488.	Eragrostis minor Host	Balmazújváros	1932	Soó Rezső	DE-soo-03524.jpg
2488.	Eragrostis minor Host	Budapest	1900	Flatt Károly – Thaisz Lajos	DE-soo-03514.jpg
2488.	Eragrostis minor Host	Budapest	1921	Magyar Pál	DE-soo-03515.jpg
2488.	Eragrostis minor Host	Debrecen	1935	Soó Rezső	DE-soo-03523.jpg
2488.	Eragrostis minor Host	Debrecen	1937	Felföldy Lajos	DE-soo-03529.jpg
2488.	Eragrostis minor Host	Debrecen	1943	Felföldy Lajos	DE-soo-03530.jpg
2488.	Eragrostis minor Host	Debrecen	1953	Kulcsár Gábor	DE-soo-03522.jpg
2488.	Eragrostis minor Host	Debrecen	2000	Sramkó Gábor	DE-soo-03513.jpg
2488.	Eragrostis minor Host	Gáborján	1937	Kovács L.	DE-soo-03532.jpg
2488.	Eragrostis minor Host	Gyöngyös	2000	Molnár Csaba	DE-soo-03519.jpg
2488.	Eragrostis minor Host	Győr	1901	Polgár Sándor	DE-soo-03535.jpg
2488.	Eragrostis minor Host	Győr	1915	Polgár Sándor	DE-soo-03540.jpg
2488.	Eragrostis minor Host	Győr	1916	Polgár Sándor	DE-soo-03541.jpg
2488.	Eragrostis minor Host	Győr	1927	Polgár Sándor	DE-soo-03539.jpg
2488.	Eragrostis minor Host	Hajdúdorog	1949	Igmándy József	DE-soo-03531.jpg
2488.	Eragrostis minor Host	Hajdúnánás	1937	Ujvárosi Miklós	DE-soo-03526.jpg
2488.	Eragrostis minor Host	Hajdúnánás	1938	Igmándy József	DE-soo-03520.jpg
2488.	Eragrostis minor Host	Hajdúszoboszló	1915	Polgár Sándor	DE-soo-03543.jpg
2488.	Eragrostis minor Host	Mór	1942	Felföldy Lajos	DE-soo-03528.jpg
2488.	Eragrostis minor Host	Nyíregyháza	1938	Ubrizsy Gábor	DE-soo-03525.jpg
2488.	Eragrostis minor Host	Nyúl	1898	Polgár Sándor	DE-soo-03542.jpg
2488.	Eragrostis minor Host	Püspökladány	1948	Igmándy József – Igmándy Zoltán	DE-soo-03487.jpg
2488.	Eragrostis minor Host	Sopron	1948	Kárpáti Zoltán	DE-soo-03544.jpg
2488.	Eragrostis minor Host	Tihany	1942	Felföldy Lajos	DE-soo-03527.jpg
2488.	Eragrostis minor Host	Tiszaalpár	1909	S. Kupcok	DE-soo-03537.jpg
2488.	Eragrostis minor Host	Tiszavasvári	1949	Igmándy József	DE-soo-03518.jpg
2488.	Eragrostis minor Host	Vácrátót	1949	Soó Rezső	DE-soo-03517.jpg
2489.	Eragrostis cilianensis (All.) Vignolo ex Janch.	Budapest	1900	Flatt Károly	DE-soo-03549.jpg
2489.	Eragrostis cilianensis (All.) Vignolo ex Janch.	Felpéc	1908	Polgár Sándor	DE-soo-03550.jpg
2489.	Eragrostis cilianensis (All.) Vignolo ex Janch.	Győr	1915	Polgár Sándor	DE-soo-03551.jpg
2489.	Eragrostis cilianensis (All.) Vignolo ex Janch.	Győr	1927	Polgár Sándor	DE-soo-03548.jpg
2489.	Eragrostis cilianensis (All.) Vignolo ex Janch.	Szántód	1942	Felföldy Lajos	DE-soo-03546.jpg
2489.	Eragrostis cilianensis (All.) Vignolo ex Janch.	Tófalu	2004	Molnár Csaba	DE-soo-03545.jpg
2490.	Eragrostis pilosa (L.) P. Beauv.	Biharnagybajom	1949	Károlyi Árpád	DE-soo-03491.jpg
2490.	Eragrostis pilosa (L.) P. Beauv.	Debrecen	1930	Soó Rezső	DE-soo-03486.jpg
2490.	Eragrostis pilosa (L.) P. Beauv.	Gáborján	1937	Kovács L.	DE-soo-03493.jpg
2490.	Eragrostis pilosa (L.) P. Beauv.	Gyöngyöspata	2000	Sramkó Gábor	DE-soo-36962.jpg
2490.	Eragrostis pilosa (L.) P. Beauv.	Gyöngyöstarján	2003	Molnár Csaba	DE-soo-03483.jpg
2490.	Eragrostis pilosa (L.) P. Beauv.	Győr	1909	Polgár Sándor	DE-soo-03500.jpg
2490.	Eragrostis pilosa (L.) P. Beauv.	Győr	1927	Polgár Sándor	DE-soo-03494.jpg
2490.	Eragrostis pilosa (L.) P. Beauv.	Hajdúszoboszló	1915	Polgár Sándor	DE-soo-03495.jpg
2490.	Eragrostis pilosa (L.) P. Beauv.	Kapuvár	1920	Polgár Sándor	DE-soo-03499.jpg
2490.	Eragrostis pilosa (L.) P. Beauv.	Mórichida	1916	Polgár Sándor	DE-soo-03496.jpg
2490.	Eragrostis pilosa (L.) P. Beauv.	Nyírcsászári	-	Markovics V.	DE-soo-03488.jpg

Sorszám / Number	Taxon-név / Taxon-name	Település / Settlement	Év / Year	Gyűjtő / Collector	Fájlnév / File-name
2490.	<i>Eragrostis pilosa</i> (L.) P. Beauv.	Püspökladány	1948	Igmándy József – Igmándy Zoltán	DE-soo-03487.jpg
2490.	<i>Eragrostis pilosa</i> (L.) P. Beauv.	Szentendre	1929	Pénzes Antal	DE-soo-03497.jpg
2490.	<i>Eragrostis pilosa</i> (L.) P. Beauv.	Szigetszentmiklós	1909	Degen Árpád	DE-soo-03485.jpg
2490.	<i>Eragrostis pilosa</i> (L.) P. Beauv.	Szolnok	1943	Felföldy Lajos	DE-soo-03490.jpg
2490.	<i>Eragrostis pilosa</i> (L.) P. Beauv.	Vésztő	1934	Máthé Imre	DE-soo-03489.jpg
2494.	<i>Crypsis aculeata</i> (L.) Aiton	Budapest	1900	Flatt Károly	DE-soo-02485.jpg
2494.	<i>Crypsis aculeata</i> (L.) Aiton	Budapest	1913	Moesz Gusztáv	DE-soo-02484.jpg
2494.	<i>Crypsis aculeata</i> (L.) Aiton	Bugyi	1917	Magyar Ant.	DE-soo-02482.jpg
2494.	<i>Crypsis aculeata</i> (L.) Aiton	Debrecen	1939	Felföldy Lajos	DE-soo-02489.jpg
2494.	<i>Crypsis aculeata</i> (L.) Aiton	Egyek	1947	Kovács B.	DE-soo-02491.jpg
2494.	<i>Crypsis aculeata</i> (L.) Aiton	Gyórság	1903	Polgár Sándor	DE-soo-02493.jpg
2494.	<i>Crypsis aculeata</i> (L.) Aiton	Hajdúdorog	2004	Molnár V. Attila – Gulyás Gergely	DE-soo-02481.jpg
2494.	<i>Crypsis aculeata</i> (L.) Aiton	Hajdúnánás	1935	Ujvárosi Miklós	DE-soo-02488.jpg
2494.	<i>Crypsis aculeata</i> (L.) Aiton	Hajdúszoboszló	1937	Fäller	DE-soo-02486.jpg
2494.	<i>Crypsis aculeata</i> (L.) Aiton	Kóny	1909	Polgár Sándor	DE-soo-02492.jpg
2494.	<i>Crypsis aculeata</i> (L.) Aiton	Mikepércs	1947	Simon Tibor	DE-soo-02487.jpg
2494.	<i>Crypsis aculeata</i> (L.) Aiton	Soltvadkert	1927	Polgár Sándor	DE-soo-02483.jpg
2494.	<i>Crypsis aculeata</i> (L.) Aiton	Tiszavasvári	1948	Igmándy József	DE-soo-02490.jpg
2495.	<i>Crypsis schoenoides</i> (L.) Lam.	Balmazújváros	1932	Soó Rezső	DE-soo-02530.jpg
2495.	<i>Crypsis schoenoides</i> (L.) Lam.	Budapest	1900	Flatt Károly	DE-soo-02517.jpg
2495.	<i>Crypsis schoenoides</i> (L.) Lam.	Budapest	1913	Moesz Gusztáv	DE-soo-02531.jpg
2495.	<i>Crypsis schoenoides</i> (L.) Lam.	Bugyi	1917	Magyar Ant.	DE-soo-02509.jpg
2495.	<i>Crypsis schoenoides</i> (L.) Lam.	Cegléd	1926	Lengyel Géza	DE-soo-02513.jpg
2495.	<i>Crypsis schoenoides</i> (L.) Lam.	Debrecen	1939	Felföldy Lajos	DE-soo-02523.jpg
2495.	<i>Crypsis schoenoides</i> (L.) Lam.	Győr	1905	Polgár Sándor	DE-soo-02511.jpg
2495.	<i>Crypsis schoenoides</i> (L.) Lam.	Gyórság	1903	Polgár Sándor	DE-soo-02512.jpg
2495.	<i>Crypsis schoenoides</i> (L.) Lam.	Győrújbarát	1928	Polgár Sándor	DE-soo-02510.jpg
2495.	<i>Crypsis schoenoides</i> (L.) Lam.	Hajdúbagos	1937	Soó Rezső	DE-soo-02528.jpg
2495.	<i>Crypsis schoenoides</i> (L.) Lam.	Hajdúnánás	1935	Ujvárosi Miklós	DE-soo-02524.jpg
2495.	<i>Crypsis schoenoides</i> (L.) Lam.	Hajdúnánás	2013	Nagy Timea – Takács Attila	DE-soo-37606.jpg
2495.	<i>Crypsis schoenoides</i> (L.) Lam.	Konyár	1933	Soó Rezső	DE-soo-02529.jpg
2495.	<i>Crypsis schoenoides</i> (L.) Lam.	Lepsény	1928	Soó Rezső	DE-soo-02525.jpg
2495.	<i>Crypsis schoenoides</i> (L.) Lam.	Mikepércs	1947	Simon Tibor	DE-soo-02522.jpg
2495.	<i>Crypsis schoenoides</i> (L.) Lam.	Soltvadkert	1927	Polgár Sándor	DE-soo-02518.jpg
2495.	<i>Crypsis schoenoides</i> (L.) Lam.	Szarvas	1947	Soó Rezső	DE-soo-02526.jpg
2495.	<i>Crypsis schoenoides</i> (L.) Lam.	Szarvas	1947	Soó Rezső	DE-soo-02527.jpg
2495.	<i>Crypsis schoenoides</i> (L.) Lam.	Szolnok	1947	Timár Lajos	DE-soo-02521.jpg
2495.	<i>Crypsis schoenoides</i> (L.) Lam.	Tiszavasvári	1948	Igmándy József	DE-soo-02520.jpg
2495.	<i>Crypsis schoenoides</i> (L.) Lam.	Vaszar	1930	Polgár Sándor	DE-soo-02519.jpg
2496.	<i>Crypsis alopecuroides</i> (Piller et Mitterp.) Schrad.	Debrecen	1931	Soó Rezső	DE-soo-02505.jpg
2496.	<i>Crypsis alopecuroides</i> (Piller et Mitterp.) Schrad.	Ecsegfalva	1901	Degen Árpád	DE-soo-02506.jpg
2496.	<i>Crypsis alopecuroides</i> (Piller et Mitterp.) Schrad.	Eger	2004	Schmotzer András	DE-soo-02496.jpg
2496.	<i>Crypsis alopecuroides</i> (Piller et Mitterp.) Schrad.	Egyek	1922	Magyar Pál	DE-soo-02507.jpg
2496.	<i>Crypsis alopecuroides</i> (Piller et Mitterp.) Schrad.	Egyek	1938	Polgár Sándor	DE-soo-02503.jpg

Sorszám / Number	Taxon-név / Taxon-name	Település / Settlement	Év / Year	Gyűjtő / Collector	Fájlnév / File-name
2496.	<i>Crypsis alopecuroides</i> (Piller et Mitterp.) Schrad.	Egyek	1947	Soó Rezső	DE-soo-02504.jpg
2496.	<i>Crypsis alopecuroides</i> (Piller et Mitterp.) Schrad.	Győr	1904	Polgár Sándor	DE-soo-02499.jpg
2496.	<i>Crypsis alopecuroides</i> (Piller et Mitterp.) Schrad.	Győr	1912	Polgár Sándor	DE-soo-02501.jpg
2496.	<i>Crypsis alopecuroides</i> (Piller et Mitterp.) Schrad.	Jánd	1951	Simon Tibor	DE-soo-02500.jpg
2496.	<i>Crypsis alopecuroides</i> (Piller et Mitterp.) Schrad.	Lipót	1905	Polgár Sándor	DE-soo-02502.jpg
2496.	<i>Crypsis alopecuroides</i> (Piller et Mitterp.) Schrad.	Nagykörű	2011	Takács Attila	DE-soo-02494.jpg
2496.	<i>Crypsis alopecuroides</i> (Piller et Mitterp.) Schrad.	Szarvas	1947	Soó Rezső	DE-soo-02497.jpg
2496.	<i>Crypsis alopecuroides</i> (Piller et Mitterp.) Schrad.	Tiszaroff	2011	Takács Attila	DE-soo-02495.jpg
2496.	<i>Crypsis alopecuroides</i> (Piller et Mitterp.) Schrad.	Tiszaszalka	1953	Simon Tibor	DE-soo-02498.jpg
2497.	<i>Eleusine indica</i> (L.) Gaertn.	Budapest	1928	Pénzes Antal	DE-soo-03351.jpg
2497.	<i>Eleusine indica</i> (L.) Gaertn.	Budapest	1945	Kárpáti Zoltán	DE-soo-03350.jpg
2497.	<i>Eleusine indica</i> (L.) Gaertn.	Budapest	1947	Boros Ádám	DE-soo-03349.jpg
2497.	<i>Eleusine indica</i> (L.) Gaertn.	Budapest	1947	Papp József	DE-soo-03348.jpg
2497.	<i>Eleusine indica</i> (L.) Gaertn.	Dunaszentgyörgy	2013	Molnár V. Attila – Nagy Timea – Takács Attila	DE-soo-37649.jpg
2497.	<i>Eleusine indica</i> (L.) Gaertn.	Szeged	1947	Timár Lajos	DE-soo-03347.jpg
2498.	<i>Cynodon dactylon</i> (L.) Pers.	Budapest	1900	Degen Árpád – Flatt Károly	DE-soo-03326.jpg
2498.	<i>Cynodon dactylon</i> (L.) Pers.	Budapest	1913	Timkó György	DE-soo-03324.jpg
2498.	<i>Cynodon dactylon</i> (L.) Pers.	Győr	1905	Polgár Sándor	DE-soo-03319.jpg
2498.	<i>Cynodon dactylon</i> (L.) Pers.	Győr	1909	Polgár Sándor	DE-soo-03320.jpg
2498.	<i>Cynodon dactylon</i> (L.) Pers.	Hajdúnánás	1937	Igmándy József	DE-soo-03321.jpg
2498.	<i>Cynodon dactylon</i> (L.) Pers.	Mór	1942	Felföldy Lajos	DE-soo-03325.jpg
2498.	<i>Cynodon dactylon</i> (L.) Pers.	Püspökladány	1948	Igmándy József – Igmándy Zoltán	DE-soo-03322.jpg
2498.	<i>Cynodon dactylon</i> (L.) Pers.	Tét	1912	Polgár Sándor	DE-soo-03318.jpg
2498.	<i>Cynodon dactylon</i> (L.) Pers.	Tihany	1947	Pólya László	DE-soo-03323.jpg
2499.	<i>Tragus racemosus</i> (L.) All.	Ágasegyháza	1926	Lengyel Géza	DE-soo-02181.jpg
2499.	<i>Tragus racemosus</i> (L.) All.	Bodajk	1926	Polgár Sándor	DE-soo-02178.jpg
2499.	<i>Tragus racemosus</i> (L.) All.	Budapest	1900	Flatt Károly	DE-soo-02175.jpg
2499.	<i>Tragus racemosus</i> (L.) All.	Budapest	1921	Magyar Pál	DE-soo-02174.jpg
2499.	<i>Tragus racemosus</i> (L.) All.	Budapest	1921	Magyar Pál	DE-soo-02182.jpg
2499.	<i>Tragus racemosus</i> (L.) All.	Budapest	1948	Soó Rezső	DE-soo-02169.jpg
2499.	<i>Tragus racemosus</i> (L.) All.	Bugac	1952	Vozáry Elemér	DE-soo-02176.jpg
2499.	<i>Tragus racemosus</i> (L.) All.	Dunakeszi	1948	Soó Rezső	DE-soo-02170.jpg
2499.	<i>Tragus racemosus</i> (L.) All.	Győr	1903	Polgár Sándor	DE-soo-02173.jpg
2499.	<i>Tragus racemosus</i> (L.) All.	Győr	1931	Polgár Sándor	DE-soo-02177.jpg
2499.	<i>Tragus racemosus</i> (L.) All.	Hajdú- böszörmény	2013	Löki Viktor – Molnár V. Attila – Takács Attila	DE-soo-37666.jpg
2499.	<i>Tragus racemosus</i> (L.) All.	Hajdúnánás	2013	Nagy Timea – Takács Attila	DE-soo-37600.jpg
2499.	<i>Tragus racemosus</i> (L.) All.	Kecskemét	2013	Ljubka Tibor – Löki Viktor – Molnár V. Attila	DE-soo-37678.jpg
2499.	<i>Tragus racemosus</i> (L.) All.	Paks	2013	Molnár V. Attila – Nagy Timea – Takács Attila	DE-soo-37645.jpg
2499.	<i>Tragus racemosus</i> (L.) All.	Pomáz	1924	Degen Árpád	DE-soo-02180.jpg

Sorszám / Number	Taxon-név / Taxon-name	Település / Settlement	Év / Year	Gyűjtő / Collector	Fájlnév / File-name
2499.	<i>Tragus racemosus</i> (L.) All.	Tatárszentgyörgy	1950	-	DE-soo-02171.jpg
2499.	<i>Tragus racemosus</i> (L.) All.	Tényő	1908	Polgár Sándor	DE-soo-02179.jpg
2499.	<i>Tragus racemosus</i> (L.) All.	Tihany	1942	Felföldy Lajos	DE-soo-02172.jpg
2500.	<i>Oryza sativa</i> L.	Szarvas	1947	Soó Rezső	DE-soo-02276.jpg
2501.	<i>Leersia oryzoides</i> (L.) Sw.	Budapest	1900	Flatt Károly	DE-soo-02284.jpg
2501.	<i>Leersia oryzoides</i> (L.) Sw.	Budapest	1931	Kárpáti Zoltán	DE-soo-02283.jpg
2501.	<i>Leersia oryzoides</i> (L.) Sw.	Budapest	1931	Pénzes Antal	DE-soo-02277.jpg
2501.	<i>Leersia oryzoides</i> (L.) Sw.	Mórichida	1911	Polgár Sándor	DE-soo-02279.jpg
2501.	<i>Leersia oryzoides</i> (L.) Sw.	Telkibánya	2012	Matus Gábor – Takács Attila	DE-soo-36949.jpg
2501.	<i>Leersia oryzoides</i> (L.) Sw.	Vácrátót	1949	Soó Rezső	DE-soo-02280.jpg
2501.	<i>Leersia oryzoides</i> (L.) Sw.	Vásárosnamény	1951	Simon Tibor	DE-soo-02282.jpg
2504.	<i>Panicum capillare</i> L.	Bátorliget	1926	Boros Ádám	DE-soo-02230.jpg
2504.	<i>Panicum capillare</i> L.	Bátorliget	1932	Soó Rezső	DE-soo-02231.jpg
2504.	<i>Panicum capillare</i> L.	Bátorliget	1934	Igmándy József	DE-soo-02232.jpg
2504.	<i>Panicum capillare</i> L.	Bátorliget	1934	Soó Rezső	DE-soo-02228.jpg
2504.	<i>Panicum capillare</i> L.	Debrecen	2011	Takács Attila	DE-soo-02226.jpg
2504.	<i>Panicum capillare</i> L.	Győr	1927	Polgár Sándor	DE-soo-02234.jpg
2504.	<i>Panicum capillare</i> L.	Tiszaroff	2011	Takács Attila	DE-soo-02227.jpg
2504.	<i>Panicum capillare</i> L.	Zalakomár	1950	Károlyi Árpád	DE-soo-02233.jpg
2505.	<i>Panicum miliaceum</i> L.	Szentendre	1909	Degen Árpád	DE-soo-02223.jpg
2505.	<i>Panicum miliaceum</i> L.	Tiszavasvári	1948	Igmándy József	DE-soo-02225.jpg
2507.	<i>Echinochloa crus-galli</i> (L.) P. Beauv.	Bodajk	1942	Felföldy Lajos	DE-soo-02215.jpg
2507.	<i>Echinochloa crus-galli</i> (L.) P. Beauv.	Bódvaszilas	1933	Hulják János	DE-soo-02220.jpg
2507.	<i>Echinochloa crus-galli</i> (L.) P. Beauv.	Budapest	1900	Degen Árpád	DE-soo-02211.jpg
2507.	<i>Echinochloa crus-galli</i> (L.) P. Beauv.	Debrecen	1931	Máthé Imre	DE-soo-02210.jpg
2507.	<i>Echinochloa crus-galli</i> (L.) P. Beauv.	Gáborján	1936	Kovács L.	DE-soo-36618.jpg
2507.	<i>Echinochloa crus-galli</i> (L.) P. Beauv.	Hajdúnánás	1947	Igmándy József	DE-soo-02217.jpg
2507.	<i>Echinochloa crus-galli</i> (L.) P. Beauv.	Hatvan	1927	Tuzson János	DE-soo-02213.jpg
2507.	<i>Echinochloa crus-galli</i> (L.) P. Beauv.	Mór	1942	Felföldy Lajos	DE-soo-02214.jpg
2507.	<i>Echinochloa crus-galli</i> (L.) P. Beauv.	Sirok	1930	Igmándy József	DE-soo-02219.jpg
2507.	<i>Echinochloa crus-galli</i> (L.) P. Beauv.	Tihany	1946	Felföldy Lajos	DE-soo-02216.jpg
2507.	<i>Echinochloa crus-galli</i> (L.) P. Beauv.	Tiszavasvári	1949	Igmándy József	DE-soo-02218.jpg
2508.	<i>Echinochloa oryzoides</i> (Ard.) Fritsch	Budapest	1900	Flatt Károly	DE-soo-02209.jpg
2508.	<i>Echinochloa oryzoides</i> (Ard.) Fritsch	Tihany	1928	Soó Rezső	DE-soo-02208.jpg
2509.	<i>Digitaria ischaemum</i> Schreb. ex Muhl.	Budapest	1900	Flatt Károly	DE-soo-02189.jpg
2509.	<i>Digitaria ischaemum</i> Schreb. ex Muhl.	Győr	1936	Polgár Sándor	DE-soo-02187.jpg
2509.	<i>Digitaria ischaemum</i> Schreb. ex Muhl.	Máriakálnok	1946	Boros Ádám	DE-soo-02188.jpg

Sorszám / Number	Taxon-név / Taxon-name	Település / Settlement	Év / Year	Gyűjtő / Collector	Fájlnév / File-name
2509.	<i>Digitaria ischaemum</i> Schreb. ex Muhl.	Szirmabesenyő	1906	Budai József	DE-soo-02186.jpg
2509.	<i>Digitaria ischaemum</i> Schreb. ex Muhl.	Vác	1900	Flatt Károly	DE-soo-02183.jpg
2510.	<i>Digitaria sanguinalis</i> (L.) Scop.	Budapest	1900	Flatt Károly – Degen Árpád	DE-soo-02191.jpg
2510.	<i>Digitaria sanguinalis</i> (L.) Scop.	Debrecen	1931	Máthé Imre	DE-soo-02190.jpg
2510.	<i>Digitaria sanguinalis</i> (L.) Scop.	Debrecen	1935	Soó Rezső	DE-soo-02192.jpg
2510.	<i>Digitaria sanguinalis</i> (L.) Scop.	Debrecen	1937	Felföldy Lajos	DE-soo-02195.jpg
2510.	<i>Digitaria sanguinalis</i> (L.) Scop.	Farmos	1928	Soó Rezső	DE-soo-02194.jpg
2510.	<i>Digitaria sanguinalis</i> (L.) Scop.	Gáborján	1937	Kovács L.	DE-soo-02199.jpg
2510.	<i>Digitaria sanguinalis</i> (L.) Scop.	Győr	1928	Polgár Sándor	DE-soo-02200.jpg
2510.	<i>Digitaria sanguinalis</i> (L.) Scop.	Győr	1932	Polgár Sándor	DE-soo-02201.jpg
2510.	<i>Digitaria sanguinalis</i> (L.) Scop.	Hajdúnánás	1938	Igmándy József	DE-soo-02197.jpg
2510.	<i>Digitaria sanguinalis</i> (L.) Scop.	Hosszúpályi	1933	Soó Rezső	DE-soo-02193.jpg
2510.	<i>Digitaria sanguinalis</i> (L.) Scop.	Mór	1942	Felföldy Lajos	DE-soo-02196.jpg
2510.	<i>Digitaria sanguinalis</i> (L.) Scop.	Szank	1926	Lengyel Géza	DE-soo-02202.jpg
2511.	<i>Digitaria ciliaris</i> (Retz.) Koeler	Boldogkőváralja	1944	Siroki Zoltán	DE-soo-02206.jpg
2511.	<i>Digitaria ciliaris</i> (Retz.) Koeler	Budapest	1902	Degen Árpád	DE-soo-02205.jpg
2511.	<i>Digitaria ciliaris</i> (Retz.) Koeler	Győr	1924	Polgár Sándor	DE-soo-02207.jpg
2512.	<i>Setaria pumila</i> (Poir.) Schult.	Bodajk	1942	Felföldy Lajos	DE-soo-02247.jpg
2512.	<i>Setaria pumila</i> (Poir.) Schult.	Budapest	1900	Flatt Károly	DE-soo-02249.jpg
2512.	<i>Setaria pumila</i> (Poir.) Schult.	Debrecen	1931	Soó Rezső	DE-soo-02245.jpg
2512.	<i>Setaria pumila</i> (Poir.) Schult.	Debrecen	1942	Felföldy Lajos	DE-soo-36619.jpg
2512.	<i>Setaria pumila</i> (Poir.) Schult.	Győr	1928	Polgár Sándor	DE-soo-02250.jpg
2512.	<i>Setaria pumila</i> (Poir.) Schult.	Hatvan	1927	Tuzson János	DE-soo-02244.jpg
2512.	<i>Setaria pumila</i> (Poir.) Schult.	Ipolyvece	1938	Noga Tibor	DE-soo-02248.jpg
2512.	<i>Setaria pumila</i> (Poir.) Schult.	Tiszavasvári	1949	Igmándy József	DE-soo-02246.jpg
2513.	<i>Setaria italica</i> (L.) P. Beauv.	Győr	1931	Polgár Sándor	DE-soo-02256.jpg
2513.	<i>Setaria italica</i> (L.) P. Beauv.	Hatvan	1927	Tuzson János	DE-soo-02252.jpg
2513.	<i>Setaria italica</i> (L.) P. Beauv.	Moson- magyaróvár	1907	Cserháti Alex.	DE-soo-02251.jpg
2513.	<i>Setaria italica</i> (L.) P. Beauv.	Tiszavasvári	1949	Igmándy József	DE-soo-02254.jpg
2514.	<i>Setaria verticillata</i> (L.) P. Beauv.	Gáborján	1936	Kovács L.	DE-soo-02239.jpg
2514.	<i>Setaria verticillata</i> (L.) P. Beauv.	Győr	1910	Polgár Sándor	DE-soo-02240.jpg
2514.	<i>Setaria verticillata</i> (L.) P. Beauv.	Győr	1915	Polgár Sándor	DE-soo-02241.jpg
2514.	<i>Setaria verticillata</i> (L.) P. Beauv.	Kőszeg	1900	Waisbecker Antal	DE-soo-02238.jpg
2515.	<i>Setaria viridis</i> (L.) P. Beauv.	Budapest	1900	Degen Árpád	DE-soo-02259.jpg
2515.	<i>Setaria viridis</i> (L.) P. Beauv.	Budapest	1900	Degen Árpád – Flatt Károly	DE-soo-02260.jpg
2515.	<i>Setaria viridis</i> (L.) P. Beauv.	Debrecen	1931	Soó Rezső	DE-soo-02261.jpg
2515.	<i>Setaria viridis</i> (L.) P. Beauv.	Debrecen	1937	Felföldy Lajos	DE-soo-02265.jpg
2515.	<i>Setaria viridis</i> (L.) P. Beauv.	Debrecen	1942	Felföldy Lajos	DE-soo-02263.jpg
2515.	<i>Setaria viridis</i> (L.) P. Beauv.	Debrecen	1942	Felföldy Lajos	DE-soo-02264.jpg
2515.	<i>Setaria viridis</i> (L.) P. Beauv.	Győr	1917	Polgár Sándor	DE-soo-02268.jpg
2515.	<i>Setaria viridis</i> (L.) P. Beauv.	Győr	1927	Polgár Sándor	DE-soo-02269.jpg
2515.	<i>Setaria viridis</i> (L.) P. Beauv.	Hajdúnánás	1937	Ujvárosi Miklós	DE-soo-02262.jpg
2515.	<i>Setaria viridis</i> (L.) P. Beauv.	Püspökladány	1948	Igmándy József – Igmándy Zoltán	DE-soo-02267.jpg
2515.	<i>Setaria viridis</i> (L.) P. Beauv.	Szigetmonostor	1927	Egey Antal	DE-soo-02258.jpg
2515.	<i>Setaria viridis</i> (L.) P. Beauv.	Tihany	1942	Felföldy Lajos	DE-soo-02266.jpg

Sorszám / Number	Taxon-név / Taxon-name	Település / Settlement	Év / Year	Gyűjtő / Collector	Fájlnév / File-name
2518.	<i>Sorghum halepense</i> (L.) Pers.	Biharkeresztes	2009	Sramkó Gábor	DE-soo-02236.jpg
2518.	<i>Sorghum halepense</i> (L.) Pers.	Budapest	1911	Lengyel Géza	DE-soo-02139.jpg
2518.	<i>Sorghum halepense</i> (L.) Pers.	Debrecen	2013	Löki Viktor – Takács Attila	DE-soo-37658.jpg
2518.	<i>Sorghum halepense</i> (L.) Pers.	Győr	1915	Polgár Sándor	DE-soo-02138.jpg
2519.	<i>Sorghum bicolor</i> (L.) Moench	Farmos	1928	Soó Rezső	DE-soo-02136.jpg
2521.	<i>Chrysopogon gryllus</i> (L.) Trin.	Bagamér	1947	Soó Rezső	DE-soo-02144.jpg
2521.	<i>Chrysopogon gryllus</i> (L.) Trin.	Balatonfüred	1942	Felföldy Lajos	DE-soo-02150.jpg
2521.	<i>Chrysopogon gryllus</i> (L.) Trin.	Bátorliget	1932	Soó Rezső	DE-soo-02143.jpg
2521.	<i>Chrysopogon gryllus</i> (L.) Trin.	Budaörs	1943	Kárpáti Zoltán	DE-soo-02162.jpg
2521.	<i>Chrysopogon gryllus</i> (L.) Trin.	Budapest	1899	Degen Árpád	DE-soo-02151.jpg
2521.	<i>Chrysopogon gryllus</i> (L.) Trin.	Budapest	1922	Soó Rezső	DE-soo-02148.jpg
2521.	<i>Chrysopogon gryllus</i> (L.) Trin.	Écs	1909	Polgár Sándor	DE-soo-02161.jpg
2521.	<i>Chrysopogon gryllus</i> (L.) Trin.	Győr	1896	Polgár Sándor	DE-soo-02160.jpg
2521.	<i>Chrysopogon gryllus</i> (L.) Trin.	Győr	1907	Polgár Sándor	DE-soo-02142.jpg
2521.	<i>Chrysopogon gryllus</i> (L.) Trin.	Gyulakeszi	1938	Soó Rezső	DE-soo-02147.jpg
2521.	<i>Chrysopogon gryllus</i> (L.) Trin.	Nyalka	1913	Polgár Sándor	DE-soo-02157.jpg
2521.	<i>Chrysopogon gryllus</i> (L.) Trin.	Nyírbátor	1932	Soó Rezső	DE-soo-02145.jpg
2521.	<i>Chrysopogon gryllus</i> (L.) Trin.	Pécs	1915	Andrasovszky József	DE-soo-02163.jpg
2521.	<i>Chrysopogon gryllus</i> (L.) Trin.	Pécsely	1950	Felföldy Lajos	DE-soo-02152.jpg
2521.	<i>Chrysopogon gryllus</i> (L.) Trin.	Pusztamiske	1948	Borsos Olga	DE-soo-02155.jpg
2521.	<i>Chrysopogon gryllus</i> (L.) Trin.	Szepetnek	1948	Károlyi Árpád	DE-soo-02156.jpg
2521.	<i>Chrysopogon gryllus</i> (L.) Trin.	Tihany	1946	Udvardy Miklós	DE-soo-02153.jpg
2521.	<i>Chrysopogon gryllus</i> (L.) Trin.	Tihany	1949	Simon Tibor	DE-soo-02146.jpg
2521.	<i>Chrysopogon gryllus</i> (L.) Trin.	Uzsa	1951	Borsos Olga	DE-soo-02154.jpg
2521.	<i>Chrysopogon gryllus</i> (L.) Trin.	Vác	1923	Soó Rezső	DE-soo-02149.jpg
2522.	<i>Bothriochloa ischaemum</i> (L.) Keng	Budapest	1902	Degen Árpád	DE-soo-02128.jpg
2522.	<i>Bothriochloa ischaemum</i> (L.) Keng	Debrecen	1935	Soó Rezső	DE-soo-02127.jpg
2522.	<i>Bothriochloa ischaemum</i> (L.) Keng	Győr	1896	Polgár Sándor	DE-soo-02131.jpg
2522.	<i>Bothriochloa ischaemum</i> (L.) Keng	Hajdúdorog	1949	Igmándy József	DE-soo-02123.jpg
2522.	<i>Bothriochloa ischaemum</i> (L.) Keng	Hosszúpályi	1933	Juhász Lajos	DE-soo-02124.jpg
2522.	<i>Bothriochloa ischaemum</i> (L.) Keng	Mór	1942	Felföldy Lajos	DE-soo-02126.jpg
2522.	<i>Bothriochloa ischaemum</i> (L.) Keng	Tihany	1947	Pólya László	DE-soo-02122.jpg
2522.	<i>Bothriochloa ischaemum</i> (L.) Keng	Tiszavasvári	1949	Igmándy József	DE-soo-02129.jpg
----	<i>Eriochloa villosa</i> (Thunb.) Kunth	Alsózsolca	2012	Takács Attila	DE-soo-36948.jpg
----	<i>Eriochloa villosa</i> (Thunb.) Kunth	Szentborbás	2013	Molnár V. Attila – Nagy Timea – Takács Attila	DE-soo-37643.jpg
----	<i>Eriochloa villosa</i> (Thunb.) Kunth	Szentborbás	2013	Molnár V. Attila – Nagy Timea – Takács Attila	DE-soo-37644.jpg
2524.	<i>Acorus calamus</i> L.	Muraszemenye	1948	Károlyi Árpád	DE-soo-07851.jpg
2524.	<i>Acorus calamus</i> L.	Tormafölde	1949	Károlyi Árpád	DE-soo-07852.jpg
2524.	<i>Acorus calamus</i> L.	Veresegyház	1947	Papp József	DE-soo-07853.jpg
2527.	<i>Arum orientale</i> M. Bieb.	Budapest	1913	Filarszky Nándor	DE-soo-36667.jpg
2529.	<i>Wolffia arrhiza</i> (L.) Horkel ex Wimm.	Császártöltés	2012	Takács Attila	DE-soo-37018.jpg

Sorszám / Number	Taxon-név / Taxon-name	Település / Settlement	Év / Year	Gyűjtő / Collector	Fájlnév / File-name
2529.	Wolffia arrhiza (L.) Horkel ex Wimm.	Dunaharaszti	1946	Boros Ádám	DE-soo-07884.jpg
2529.	Wolffia arrhiza (L.) Horkel ex Wimm.	Dunaharaszti	1946	Kárpáti Zoltán	DE-soo-07884.jpg
2530.	Lemna trisulca L.	???	1946	Károlyi Árpád	DE-soo-07869.jpg
2530.	Lemna trisulca L.	Budapest	1913	Filarszky Nándor – Kümmerle J. Béla	DE-soo-07863.jpg
2530.	Lemna trisulca L.	Budapest	1913	Lengyel Géza	DE-soo-07862.jpg
2530.	Lemna trisulca L.	Budapest	1946	Kárpáti Zoltán	DE-soo-07868.jpg
2530.	Lemna trisulca L.	Debrecen	1934	Soó Rezső	DE-soo-07864.jpg
2530.	Lemna trisulca L.	Debrecen	1936	Felföldy Lajos	DE-soo-07867.jpg
2530.	Lemna trisulca L.	Debrecen	1939	Felföldy Lajos	DE-soo-07867.jpg
2530.	Lemna trisulca L.	Debrecen	1947	Soó Rezső	DE-soo-07864.jpg
2530.	Lemna trisulca L.	Egyek	1932	Máthé Imre	DE-soo-07865.jpg
2530.	Lemna trisulca L.	Gyomaendrőd	1947	Soó Rezső	DE-soo-07864.jpg
2530.	Lemna trisulca L.	Győr	1935	Polgár Sándor	DE-soo-07866.jpg
2530.	Lemna trisulca L.	Püspökladány	1948	Igmándy József – Igmándy Zoltán	DE-soo-07868.jpg
2530.	Lemna trisulca L.	Tákos	1948	Simon Tibor – Jakucs Pál	DE-soo-07869.jpg
2530.	Lemna trisulca L.	Tiszafüred	1953	Borsos Olga	DE-soo-07867.jpg
2531.	Lemna gibba L.	Budapest	1915	Degen Árpád	DE-soo-36670.jpg
2531.	Lemna gibba L.	Parád	1866	Vrabélyi Márton	DE-soo-07876.jpg
2534.	Lemna minor L.	Debrecen	1934	Soó Rezső	DE-soo-36669.jpg
2534.	Lemna minor L.	Debrecen	1947	Soó Rezső	DE-soo-36669.jpg
2534.	Lemna minor L.	Győr	1938	Polgár Sándor	DE-soo-07875.jpg
2534.	Lemna minor L.	Hajdúnánás	1938	Igmándy József	DE-soo-07871.jpg
2534.	Lemna minor L.	Kömörő	1948	Pólya László – Simon Tibor – Jakucs Pál	DE-soo-07873.jpg
2534.	Lemna minor L.	Szarvaskő	1930	Igmándy József	DE-soo-07875.jpg
2534.	Lemna minor L.	Tiszaroff	1928	Palik Piroska	DE-soo-36668.jpg
2534.	Lemna minor L.	Tiszaroff	1929	Palik Piroska	DE-soo-07874.jpg
2534.	Lemna minor L.	Tiszavasvári	1949	Igmándy József	DE-soo-07873.jpg
2536.	Spirodela polyrhiza (L.) Schleid.	Budapest	1916	Jávorka Sándor	DE-soo-07879.jpg
2536.	Spirodela polyrhiza (L.) Schleid.	Budapest	-	Steinitz	DE-soo-07882.jpg
2536.	Spirodela polyrhiza (L.) Schleid.	Győr	1935	Polgár Sándor	DE-soo-07881.jpg
2536.	Spirodela polyrhiza (L.) Schleid.	Jánd	1951	Simon Tibor	DE-soo-07879.jpg
2536.	Spirodela polyrhiza (L.) Schleid.	Kállósemjén	1948	Simon Tibor	DE-soo-07880.jpg
2536.	Spirodela polyrhiza (L.) Schleid.	Kömörő	1948	Pólya László – Simon Tibor – Jakucs Pál	DE-soo-07880.jpg
2536.	Spirodela polyrhiza (L.) Schleid.	Kutas	1923	Boros Ádám	DE-soo-07881.jpg
2536.	Spirodela polyrhiza (L.) Schleid.	Sziget- szentmárton	1917	Degen Árpád	DE-soo-07882.jpg
2536.	Spirodela polyrhiza (L.) Schleid.	Tákos	1948	Simon Tibor – Jakucs Pál	DE-soo-07880.jpg
2536.	Spirodela polyrhiza (L.) Schleid.	Vasvár	1949	Károlyi Árpád	DE-soo-07882.jpg
2537.	Sparganium erectum L.	Abaliget	1938	Soó Rezső	DE-soo-01670.jpg
2537.	Sparganium erectum L.	Balatonfüred	1947	Pólya László	DE-soo-01680.jpg
2537.	Sparganium erectum L.	Bátorliget	1932	Soó Rezső	DE-soo-01666.jpg
2537.	Sparganium erectum L.	Bátorliget	1934	Soó Rezső	DE-soo-01668.jpg
2537.	Sparganium erectum L.	Budapest	1910	Földvály Dezső	DE-soo-01697.jpg
2537.	Sparganium erectum L.	Budapest	1928	Rosemerszky Ödön	DE-soo-36604.jpg
2537.	Sparganium erectum L.	Budapest	1947	Soó Rezső	DE-soo-01672.jpg

Sorszám / Number	Taxon-név / Taxon-name	Település / Settlement	Év / Year	Gyűjtő / Collector	Fájlnév / File-name
2537.	<i>Sparganium erectum</i> L.	Csesznek	1921	Polgár Sándor	DE-soo-01690.jpg
2537.	<i>Sparganium erectum</i> L.	Debrecen	1932	Soó Rezső	DE-soo-01699.jpg
2537.	<i>Sparganium erectum</i> L.	Debrecen	1934	Máthé Imre	DE-soo-01675.jpg
2537.	<i>Sparganium erectum</i> L.	Debrecen	1935	Soó Rezső	DE-soo-01698.jpg
2537.	<i>Sparganium erectum</i> L.	Egyek	1932	Máthé Imre	DE-soo-01676.jpg
2537.	<i>Sparganium erectum</i> L.	Győr	1929	Polgár Sándor	DE-soo-01692.jpg
2537.	<i>Sparganium erectum</i> L.	Hajdúnánás	1935	Ujvárosi Miklós	DE-soo-01701.jpg
2537.	<i>Sparganium erectum</i> L.	Hajdúnánás	1938	Igmándy József	DE-soo-01687.jpg
2537.	<i>Sparganium erectum</i> L.	Hévíz	1928	Soó Rezső	DE-soo-01671.jpg
2537.	<i>Sparganium erectum</i> L.	Ipolyvece	1938	Noga Tibor	DE-soo-01696.jpg
2537.	<i>Sparganium erectum</i> L.	Jósvafő	1951	Jakucs Pál – Ér Lajos	DE-soo-01683.jpg
2537.	<i>Sparganium erectum</i> L.	Kállósemjén	1934	Soó Rezső	DE-soo-01667.jpg
2537.	<i>Sparganium erectum</i> L.	Nagykanizsa	1949	Károlyi Árpád	DE-soo-01688.jpg
2537.	<i>Sparganium erectum</i> L.	Nyírbéltek	1933	Soó Rezső	DE-soo-01664.jpg
2537.	<i>Sparganium erectum</i> L.	Nyírbéltek	1933	Soó Rezső	DE-soo-01665.jpg
2537.	<i>Sparganium erectum</i> L.	Nyírpilis	1932	Soó Rezső	DE-soo-01700.jpg
2537.	<i>Sparganium erectum</i> L.	Pér	1917	Polgár Sándor	DE-soo-01691.jpg
2537.	<i>Sparganium erectum</i> L.	Szarvaskő	1932	Igmándy József	DE-soo-01686.jpg
2537.	<i>Sparganium erectum</i> L.	Tákos	1948	Simon Tibor – Jakucs Pál	DE-soo-01681.jpg
2537.	<i>Sparganium erectum</i> L.	Tápiószele	1916	Bernátsky Jenő	DE-soo-01694.jpg
2537.	<i>Sparganium erectum</i> L.	Tarpa	1949	Soó Rezső	DE-soo-01669.jpg
2537.	<i>Sparganium erectum</i> L.	Tiszafüred	1953	Borsos Olga	DE-soo-01684.jpg
2537.	<i>Sparganium erectum</i> L.	Újrnafő	1929	Polgár Sándor	DE-soo-01693.jpg
2537.	<i>Sparganium erectum</i> L.	Váncsod	1928	Kovács L.	DE-soo-01689.jpg
2538.	<i>Sparganium emersum</i> Rehmann	Békés	1881	Borbás Vince	DE-soo-01702.jpg
2538.	<i>Sparganium emersum</i> Rehmann	Győr	1919	Polgár Sándor	DE-soo-01704.jpg
2538.	<i>Sparganium emersum</i> Rehmann	Győr	1930	Polgár Sándor	DE-soo-01703.jpg
2538.	<i>Sparganium emersum</i> Rehmann	Győr	1930	Polgár Sándor	DE-soo-01705.jpg
2538.	<i>Sparganium emersum</i> Rehmann	Sárospatak	1968	Bancsi István	DE-soo-36605.jpg
2539.	<i>Sparganium natans</i> L.	Nyírbéltek	1926	Boros Ádám	DE-soo-01662.jpg
2539.	<i>Sparganium natans</i> L.	Nyírbéltek	1932	Soó Rezső	DE-soo-01661.jpg
2539.	<i>Sparganium natans</i> L.	Ócsa	1928	Boros Ádám	DE-soo-01659.jpg
2539.	<i>Sparganium natans</i> L.	Somogyszob	1922	Boros Ádám	DE-soo-01663.jpg
2541.	<i>Typha laxmannii</i> Lepech.	Keszthely	2012	Sramkó Gábor	DE-soo-36941.jpg
2541.	<i>Typha laxmannii</i> Lepech.	Polgár	2012	Takács Attila	DE-soo-36942.jpg
2542.	<i>Typha angustifolia</i> L.	Balmazújváros	1932	Soó Rezső	DE-soo-01649.jpg
2542.	<i>Typha angustifolia</i> L.	Budapest	1910	Lengyel Géza	DE-soo-01652.jpg
2542.	<i>Typha angustifolia</i> L.	Debrecen	1932	Soó Rezső	DE-soo-01644.jpg
2542.	<i>Typha angustifolia</i> L.	Debrecen	1946	Soó Rezső	DE-soo-01646.jpg
2542.	<i>Typha angustifolia</i> L.	Doba	1923	Kőfaragó-Gyelnik Vilmos	DE-soo-01653.jpg
2542.	<i>Typha angustifolia</i> L.	Gyomaendrőd	1947	Soó Rezső	DE-soo-01648.jpg
2542.	<i>Typha angustifolia</i> L.	Hajdúnánás	1943	Igmándy József	DE-soo-01651.jpg
2542.	<i>Typha angustifolia</i> L.	Hajdúszoboszló	1938	Fäller	DE-soo-01647.jpg
2542.	<i>Typha angustifolia</i> L.	Hortobágy	1937	Felföldy Lajos	DE-soo-36602.jpg
2542.	<i>Typha angustifolia</i> L.	Jánd	1951	Simon Tibor	DE-soo-01645.jpg
2542.	<i>Typha angustifolia</i> L.	Tiszavasvári	1949	Igmándy József	DE-soo-01650.jpg
2544.	<i>Typha latifolia</i> L.	Budapest	1909	Degen Árpád	DE-soo-01655.jpg
2547.	<i>Scirpoides holoschoenus</i> (L.) Soják	Bagamér	1937	Soó Rezső	DE-soo-05903.jpg

Sorszám / Number	Taxon-név / Taxon-name	Település / Settlement	Év / Year	Gyűjtő / Collector	Fájlnév / File-name
2547.	Scirpoides holoschoenus (L.) Soják	Bátorliget	1932	Soó Rezső	DE-soo-05905.jpg
2547.	Scirpoides holoschoenus (L.) Soják	Budapest	1909	Lengyel Géza	DE-soo-05896.jpg
2547.	Scirpoides holoschoenus (L.) Soják	Budapest	1911	Lengyel Géza	DE-soo-05910.jpg
2547.	Scirpoides holoschoenus (L.) Soják	Dabas	1914	Tuzson János	DE-soo-05897.jpg
2547.	Scirpoides holoschoenus (L.) Soják	Dabas	1914	Tuzson János	DE-soo-05898.jpg
2547.	Scirpoides holoschoenus (L.) Soják	Debrecen	1933	Soó Rezső	DE-soo-05899.jpg
2547.	Scirpoides holoschoenus (L.) Soják	Debrecen	1933	Soó Rezső	DE-soo-05900.jpg
2547.	Scirpoides holoschoenus (L.) Soják	Debrecen	1934	Soó Rezső	DE-soo-05901.jpg
2547.	Scirpoides holoschoenus (L.) Soják	Felpéc	1922	Polgár Sándor	DE-soo-05914.jpg
2547.	Scirpoides holoschoenus (L.) Soják	Győr	1909	Polgár Sándor	DE-soo-05913.jpg
2547.	Scirpoides holoschoenus (L.) Soják	Győr	1917	Polgár Sándor	DE-soo-05912.jpg
2547.	Scirpoides holoschoenus (L.) Soják	Kiskunfélegyháza	1923	Soó Rezső	DE-soo-05907.jpg
2547.	Scirpoides holoschoenus (L.) Soják	Kunbaracs	1968	Szabó Mária	DE-soo-05894.jpg
2547.	Scirpoides holoschoenus (L.) Soják	Kunpeszér	1928	Palik Piroska	DE-soo-05911.jpg
2547.	Scirpoides holoschoenus (L.) Soják	Lesencetomaj	2012	Sramkó Gábor	DE-soo-36985.jpg
2547.	Scirpoides holoschoenus (L.) Soják	Mórichida	1911	Polgár Sándor	DE-soo-05916.jpg
2547.	Scirpoides holoschoenus (L.) Soják	Nyírbéltek	1932	Soó Rezső	DE-soo-05904.jpg
2547.	Scirpoides holoschoenus (L.) Soják	Örkény	1950	Soó Rezső	DE-soo-05906.jpg
2547.	Scirpoides holoschoenus (L.) Soják	Rétalap	1913	Polgár Sándor	DE-soo-05915.jpg
2547.	Scirpoides holoschoenus (L.) Soják	Sáránd	1936	Máthé Imre	DE-soo-05909.jpg
2547.	Scirpoides holoschoenus (L.) Soják	Siófok	1927	Polgár Sándor	DE-soo-05918.jpg
2547.	Scirpoides holoschoenus (L.) Soják	Siófok	1928	Soó Rezső	DE-soo-05908.jpg
2547.	Scirpoides holoschoenus (L.) Soják	Soltvadkert	1927	Polgár Sándor	DE-soo-05917.jpg
2547.	Scirpoides holoschoenus (L.) Soják	Téglás	1948	Soó Rezső	DE-soo-05902.jpg
2548.	Schoenoplectus setaceus (L.) Palla	Nagykanizsa	1949	Károlyi Árpád	DE-soo-05758.jpg
2549.	Schoenoplectus supinus (L.) Palla	Bakonszeg	2012	Gulyás Gergely	DE-soo-36984.jpg
2549.	Schoenoplectus supinus (L.) Palla	Bócs	2010	Takács Attila	DE-soo-05828.jpg
2549.	Schoenoplectus supinus (L.) Palla	Debrecen	1947	Soó Rezső	DE-soo-05842.jpg
2549.	Schoenoplectus supinus (L.) Palla	Győr	1911	Polgár Sándor	DE-soo-05846.jpg
2549.	Schoenoplectus supinus (L.) Palla	Győr	1931	Polgár Sándor	DE-soo-05844.jpg

Sorszám / Number	Taxon-név / Taxon-name	Település / Settlement	Év / Year	Gyűjtő / Collector	Fájlnév / File-name
2549.	<i>Schoenoplectus supinus</i> (L.) Palla	Győrzámoly	1912	Polgár Sándor	DE-soo-05839.jpg
2549.	<i>Schoenoplectus supinus</i> (L.) Palla	Győrzámoly	1912	Polgár Sándor	DE-soo-05845.jpg
2549.	<i>Schoenoplectus supinus</i> (L.) Palla	Hencse	1999	Molnár V. Attila	DE-soo-05825.jpg
2549.	<i>Schoenoplectus supinus</i> (L.) Palla	Konyár	2011	Molnár V. Attila – Sramkó Gábor – Lovas-Kiss Ádám	DE-soo-05829.jpg
2549.	<i>Schoenoplectus supinus</i> (L.) Palla	Konyár	2011	Molnár V. Attila – Sramkó Gábor – Lovas-Kiss Ádám	DE-soo-05831.jpg
2549.	<i>Schoenoplectus supinus</i> (L.) Palla	Mórichida	1923	Polgár Sándor	DE-soo-05847.jpg
2549.	<i>Schoenoplectus supinus</i> (L.) Palla	Pocsaj	1998	Molnár V. Attila	DE-soo-05834.jpg
2549.	<i>Schoenoplectus supinus</i> (L.) Palla	Püspökladány	2009	Gulyás Gergely	DE-soo-36639.jpg
2549.	<i>Schoenoplectus supinus</i> (L.) Palla	Sátoraljaújhely	2010	Takács Attila	DE-soo-05830.jpg
2549.	<i>Schoenoplectus supinus</i> (L.) Palla	Szarvas	1947	Soó Rezső	DE-soo-05841.jpg
2549.	<i>Schoenoplectus supinus</i> (L.) Palla	Tiszacsege	2013	Lovas-Kiss Ádám – Molnár V. Attila – Süveges Kristóf	DE-soo-37679.jpg
2549.	<i>Schoenoplectus supinus</i> (L.) Palla	Tiszaderzs	2011	Molnár V. Attila – Sramkó Gábor – Lovas-Kiss Ádám – Takács Attila	DE-soo-05827.jpg
2549.	<i>Schoenoplectus supinus</i> (L.) Palla	Tiszadob	2010	Takács Attila	DE-soo-05826.jpg
2549.	<i>Schoenoplectus supinus</i> (L.) Palla	Tiszagyenda	2004	Lukács B. András	DE-soo-05832.jpg
2549.	<i>Schoenoplectus supinus</i> (L.) Palla	Tivadar	1948	Simon Tibor – Jakucs Pál	DE-soo-05835.jpg
2549.	<i>Schoenoplectus supinus</i> (L.) Palla	Tivadar	1948	Simon Tibor – Jakucs Pál	DE-soo-05836.jpg
2549.	<i>Schoenoplectus supinus</i> (L.) Palla	Tivadar	1948	Simon Tibor – Jakucs Pál	DE-soo-05843.jpg
2549.	<i>Schoenoplectus supinus</i> (L.) Palla	Tököl	1917	Jávorka Sándor – Trautmann Róbert	DE-soo-05840.jpg
2549.	<i>Schoenoplectus supinus</i> (L.) Palla	Tököl	1917	Trautmann Róbert	DE-soo-05833.jpg
2549.	<i>Schoenoplectus supinus</i> (L.) Palla	Tököl	1917	Zsák Zoltán – Degen Árpád	DE-soo-05838.jpg
2549.	<i>Schoenoplectus supinus</i> (L.) Palla	Vásárosnamény	1926	Boros Ádám	DE-soo-05848.jpg
2549.	<i>Schoenoplectus supinus</i> (L.) Palla	Vásárosnamény	1933	Soó Rezső	DE-soo-05837.jpg
2550.	<i>Schoenoplectus lacustris</i> (L.) Palla	Budapest	1909	Degen Árpád	DE-soo-05852.jpg
2550.	<i>Schoenoplectus lacustris</i> (L.) Palla	Budapest	1913	Filarszky Nándor – Kümmerle J. Béla	DE-soo-05851.jpg
2550.	<i>Schoenoplectus lacustris</i> (L.) Palla	Dabas	1961	Babai Ágnes	DE-soo-05861.jpg
2550.	<i>Schoenoplectus lacustris</i> (L.) Palla	Debrecen	1931	Soó Rezső	DE-soo-05850.jpg
2550.	<i>Schoenoplectus lacustris</i> (L.) Palla	Egyek	1934	Máthé Imre	DE-soo-05855.jpg

Sorszám / Number	Taxon-név / Taxon-name	Település / Settlement	Év / Year	Gyűjtő / Collector	Fájlnév / File-name
2550.	Schoenoplectus lacustris (L.) Palla	Hajdúnánás	1928	Igmándy József	DE-soo-05859.jpg
2550.	Schoenoplectus lacustris (L.) Palla	Hajdúnánás	2013	Nagy Timea – Takács Attila	DE-soo-37602.jpg
2550.	Schoenoplectus lacustris (L.) Palla	Hajdúszoboszló	1937	Soó Rezső	DE-soo-36640.jpg
2550.	Schoenoplectus lacustris (L.) Palla	Kállósemjén	1948	Simon Tibor	DE-soo-05856.jpg
2550.	Schoenoplectus lacustris (L.) Palla	Mikepércs	1932	Soó Rezső	DE-soo-05853.jpg
2550.	Schoenoplectus lacustris (L.) Palla	Penészlek	1932	Soó Rezső	DE-soo-05854.jpg
2550.	Schoenoplectus lacustris (L.) Palla	Püspökladány	1948	Igmándy József – Igmándy Zoltán	DE-soo-05857.jpg
2550.	Schoenoplectus lacustris (L.) Palla	Tiszavasvári	1949	Igmándy József	DE-soo-05858.jpg
2551.	Schoenoplectus tabernaemontani (C.C. Gmel.) Palla	Ács	1905	Polgár Sándor	DE-soo-05870.jpg
2551.	Schoenoplectus tabernaemontani (C.C. Gmel.) Palla	Balatonlelle	1938	Igmándy József	DE-soo-05868.jpg
2551.	Schoenoplectus tabernaemontani (C.C. Gmel.) Palla	Budapest	1906	Lengyel Géza	DE-soo-05873.jpg
2551.	Schoenoplectus tabernaemontani (C.C. Gmel.) Palla	Budapest	1909	Degen Árpád	DE-soo-05865.jpg
2551.	Schoenoplectus tabernaemontani (C.C. Gmel.) Palla	Budapest	1914	Szepesfalvy János	DE-soo-05862.jpg
2551.	Schoenoplectus tabernaemontani (C.C. Gmel.) Palla	Egyek	1932	Máthé Imre	DE-soo-05866.jpg
2551.	Schoenoplectus tabernaemontani (C.C. Gmel.) Palla	Gáborján	1940	Kovács L.	DE-soo-05869.jpg
2551.	Schoenoplectus tabernaemontani (C.C. Gmel.) Palla	Győr	1909	Polgár Sándor	DE-soo-05871.jpg
2551.	Schoenoplectus tabernaemontani (C.C. Gmel.) Palla	Győr	1915	Polgár Sándor	DE-soo-05872.jpg
2551.	Schoenoplectus tabernaemontani (C.C. Gmel.) Palla	Kunpeszér	1928	Tuzson János	DE-soo-05863.jpg
2551.	Schoenoplectus tabernaemontani (C.C. Gmel.) Palla	Mór	1942	Felföldy Lajos	DE-soo-05867.jpg
2551.	Schoenoplectus tabernaemontani (C.C. Gmel.) Palla	Mór	1942	Felföldy Lajos	DE-soo-05874.jpg
2551.	Schoenoplectus tabernaemontani (C.C. Gmel.) Palla	Tápiószele	1923	Soó Rezső	DE-soo-05864.jpg
2552.	Schoenoplectus mucronatus (L.) Palla	Hajdú- bözörmény	2013	Löki Viktor – Molnár V. Attila – Takács Attila	DE-soo-37668.jpg
2552.	Schoenoplectus mucronatus (L.) Palla	Hencse	1999	Molnár V. Attila	DE-soo-05875.jpg
2552.	Schoenoplectus mucronatus (L.) Palla	Karcag	1978	-	DE-soo-36641.jpg
2552.	Schoenoplectus mucronatus (L.) Palla	Mátészalka	1926	Boros Ádám	DE-soo-36642.jpg
2552.	Schoenoplectus mucronatus (L.) Palla	Nyírmada	1927	Boros Ádám	DE-soo-05876.jpg
2552.	Schoenoplectus mucronatus (L.) Palla	Szarvas	1947	Ubrizsy Gábor	DE-soo-05878.jpg
2553.	Schoenoplectus pungens (Vahl) Palla	Balatonboglár	1911	Polgár Sándor	DE-soo-05892.jpg
2553.	Schoenoplectus pungens (Vahl) Palla	Balatonőszöd	1949	Károlyi Árpád	DE-soo-05890.jpg
2553.	Schoenoplectus pungens (Vahl) Palla	Balatonszemes	1910	Alois Paikert	DE-soo-05888.jpg

Sorszám / Number	Taxon-név / Taxon-name	Település / Settlement	Év / Year	Gyűjtő / Collector	Fájlnév / File-name
2553.	<i>Schoenoplectus pungens</i> (Vahl) Palla	Balatonszemes	1927	Boros Ádám	DE-soo-05891.jpg
2553.	<i>Schoenoplectus pungens</i> (Vahl) Palla	Siófok	1927	Polgár Sándor	DE-soo-05891.jpg
2553.	<i>Schoenoplectus pungens</i> (Vahl) Palla	Zamárdi	1930	Jávorka Sándor	DE-soo-05889.jpg
2554.	<i>Schoenoplectus litoralis</i> (Schrad.) Palla	Hévíz	1916	H. Glück	DE-soo-05880.jpg
2554.	<i>Schoenoplectus litoralis</i> (Schrad.) Palla	Hévíz	1926	Jávorka Sándor	DE-soo-05881.jpg
2555.	<i>Schoenoplectus triqueter</i> L.	Babócsa	1933	Boros Ádám	DE-soo-05884.jpg
2555.	<i>Schoenoplectus triqueter</i> L.	Budapest	1913	Filarszky Nándor – Kümmerle J. Béla	DE-soo-05882.jpg
2555.	<i>Schoenoplectus triqueter</i> L.	Budapest	1915	Trautmann Róbert	DE-soo-05885.jpg
2555.	<i>Schoenoplectus triqueter</i> L.	Győr	1908	Polgár Sándor	DE-soo-05887.jpg
2555.	<i>Schoenoplectus triqueter</i> L.	Győr	1912	Polgár Sándor	DE-soo-05886.jpg
2556.	<i>Bolboschoenus maritimus</i> (L.) Palla s.str.	Görbeháza	2012	Takács Attila	DE-soo-36989.jpg
2559.	<i>Bolboschoenus laticarpus</i> Marhold, Hroudová, Ducháček et Zákr.	Nemesbikk	2012	Takács Attila	DE-soo-36988.jpg
2556-2560.	<i>Bolboschoenus maritimus</i> (L.) Palla s.l.	Balatonfüred	1942	Felföldy Lajos	DE-soo-06000.jpg
2556-2560.	<i>Bolboschoenus maritimus</i> (L.) Palla s.l.	Bátorliget	1934	Soó Rezső	DE-soo-06010.jpg
2556-2560.	<i>Bolboschoenus maritimus</i> (L.) Palla s.l.	Budapest	1913	Kümmerle J. Béla	DE-soo-05983.jpg
2556-2560.	<i>Bolboschoenus maritimus</i> (L.) Palla s.l.	Budapest	1914	Lyka Károly	DE-soo-06008.jpg
2556-2560.	<i>Bolboschoenus maritimus</i> (L.) Palla s.l.	Debrecen	1930	Soó Rezső	DE-soo-05990.jpg
2556-2560.	<i>Bolboschoenus maritimus</i> (L.) Palla s.l.	Debrecen	1932	Soó Rezső	DE-soo-05993.jpg
2556-2560.	<i>Bolboschoenus maritimus</i> (L.) Palla s.l.	Egyek	1934	Máthé Imre	DE-soo-05998.jpg
2556-2560.	<i>Bolboschoenus maritimus</i> (L.) Palla s.l.	Enese	1904	Polgár Sándor	DE-soo-06006.jpg
2556-2560.	<i>Bolboschoenus maritimus</i> (L.) Palla s.l.	Farmos	1923	Soó Rezső	DE-soo-05985.jpg
2556-2560.	<i>Bolboschoenus maritimus</i> (L.) Palla s.l.	Gáborján	1940	Kovács L.	DE-soo-06004.jpg
2556-2560.	<i>Bolboschoenus maritimus</i> (L.) Palla s.l.	Gyöngyösoroszi	2000	Molnár Csaba	DE-soo-05995.jpg
2556-2560.	<i>Bolboschoenus maritimus</i> (L.) Palla s.l.	Gyöngyöstarján	2001	Molnár Csaba	DE-soo-05994.jpg
2556-2560.	<i>Bolboschoenus maritimus</i> (L.) Palla s.l.	Győr	1896	Polgár Sándor	DE-soo-06005.jpg
2556-2560.	<i>Bolboschoenus maritimus</i> (L.) Palla s.l.	Győr	1898	Polgár Sándor	DE-soo-05996.jpg
2556-2560.	<i>Bolboschoenus maritimus</i> (L.) Palla s.l.	Hajdú- böszörmény	2013	Löki Viktor – Molnár V. Attila – Takács Attila	DE-soo-37664.jpg
2556-2560.	<i>Bolboschoenus maritimus</i> (L.) Palla s.l.	Hajdúnánás	1927	Igmándy József	DE-soo-06003.jpg
2556-2560.	<i>Bolboschoenus maritimus</i> (L.) Palla s.l.	Hajdúszoboszló	1937	Soó Rezső	DE-soo-05991.jpg
2556-2560.	<i>Bolboschoenus maritimus</i> (L.) Palla s.l.	Hosszúpályi	1933	Soó Rezső	DE-soo-05988.jpg
2556-2560.	<i>Bolboschoenus maritimus</i> (L.) Palla s.l.	Ipolyvece	1938	Noga Tibor	DE-soo-05997.jpg

Sorszám / Number	Taxon-név / Taxon-name	Település / Settlement	Év / Year	Gyűjtő / Collector	Fájlnév / File-name
2556-2560.	Bolboschoenus maritimus (L.) Palla s.l.	Ipolyvece	1938	Noga Tibor	DE-soo-06009.jpg
2556-2560.	Bolboschoenus maritimus (L.) Palla s.l.	Karcag	1936	Soó Rezső	DE-soo-05987.jpg
2556-2560.	Bolboschoenus maritimus (L.) Palla s.l.	Kiskunfélegyháza	1923	Soó Rezső	DE-soo-05986.jpg
2556-2560.	Bolboschoenus maritimus (L.) Palla s.l.	Püspökladány	1948	Igmándy József – Igmándy Zoltán	DE-soo-06002.jpg
2556-2560.	Bolboschoenus maritimus (L.) Palla s.l.	Sárospatak	1939	Soó Rezső	DE-soo-05984.jpg
2556-2560.	Bolboschoenus maritimus (L.) Palla s.l.	Szikszo	1909	Thaisz Lajos	DE-soo-05992.jpg
2556-2560.	Bolboschoenus maritimus (L.) Palla s.l.	Tihany	1946	Felföldy Lajos	DE-soo-05999.jpg
2556-2560.	Bolboschoenus maritimus (L.) Palla s.l.	Tiszavasvári	1949	Igmándy József	DE-soo-06001.jpg
2561.	Scirpus sylvaticus L.	Balatonszőlős	1951	Felföldy Lajos	DE-soo-05958.jpg
2561.	Scirpus sylvaticus L.	Bódvarákó	1951	-	DE-soo-05960.jpg
2561.	Scirpus sylvaticus L.	Budapest	1909	Degen Árpád	DE-soo-05970.jpg
2561.	Scirpus sylvaticus L.	Budapest	1910	Lengyel Géza	DE-soo-05969.jpg
2561.	Scirpus sylvaticus L.	Csesznek	1914	Polgár Sándor	DE-soo-05968.jpg
2561.	Scirpus sylvaticus L.	Erdőbénye	1952	Borsos Olga	DE-soo-05963.jpg
2561.	Scirpus sylvaticus L.	Gyöngyöspata	1922	Soó Rezső	DE-soo-05948.jpg
2561.	Scirpus sylvaticus L.	Győrszemere	1909	Polgár Sándor	DE-soo-05967.jpg
2561.	Scirpus sylvaticus L.	Jósvafő	1951	Jakucs Pál – Ér Lajos	DE-soo-05961.jpg
2561.	Scirpus sylvaticus L.	Miskolc	1939	Soó Rezső	DE-soo-05950.jpg
2561.	Scirpus sylvaticus L.	Nagyvisnyó	1927	Igmándy József	DE-soo-05964.jpg
2561.	Scirpus sylvaticus L.	Nagyvisnyó	1936	Soó Rezső	DE-soo-05949.jpg
2561.	Scirpus sylvaticus L.	Nógrád	1938	Balázs Ferenc	DE-soo-05947.jpg
2561.	Scirpus sylvaticus L.	Pálháza	1952	Borsos Olga	DE-soo-05945.jpg
2561.	Scirpus sylvaticus L.	Pálháza	1952	Borsos Olga	DE-soo-05962.jpg
2561.	Scirpus sylvaticus L.	Pomáz	1910	Kocsis István	DE-soo-05971.jpg
2561.	Scirpus sylvaticus L.	Szögliget	1951	Jakucs Pál – Ér Lajos	DE-soo-05944.jpg
2561.	Scirpus sylvaticus L.	Uzsa	1950	Felföldy Lajos	DE-soo-05959.jpg
2561.	Scirpus sylvaticus L.	Vászoly	1951	Felföldy Lajos – Zsolt János	DE-soo-05957.jpg
2562.	Scirpus radicans Schkuhr	Budapest	1909	Degen Árpád	DE-soo-05976.jpg
2562.	Scirpus radicans Schkuhr	Győr	1903	Polgár Sándor	DE-soo-05979.jpg
2562.	Scirpus radicans Schkuhr	Győr	1916	Polgár Sándor	DE-soo-05978.jpg
2562.	Scirpus radicans Schkuhr	Vasvár	1950	Károlyi Árpád	DE-soo-05977.jpg
2563.	Blysmus compressus (L.) Panz.	Beregdaróc	1951	Simon Tibor – Jakucs Pál	DE-soo-05937.jpg
2563.	Blysmus compressus (L.) Panz.	Csaroda	1953	Simon Tibor – Helmecczy Balázs	DE-soo-05938.jpg
2563.	Blysmus compressus (L.) Panz.	Győr	1909	Polgár Sándor	DE-soo-05933.jpg
2563.	Blysmus compressus (L.) Panz.	Győr	1917	Polgár Sándor	DE-soo-05932.jpg
2563.	Blysmus compressus (L.) Panz.	Kunbaracs	1968	Szabó Mária	DE-soo-05939.jpg
2563.	Blysmus compressus (L.) Panz.	Oroszlány	1936	Boros Ádám	DE-soo-05940.jpg
2564.	Eriophorum vaginatum L.	Csaroda	1952	Simon Tibor – Vozáry Elemér	DE-soo-05713.jpg
2564.	Eriophorum vaginatum L.	Csaroda	1953	Simon Tibor – Helmecczy Balázs	DE-soo-05712.jpg
2564.	Eriophorum vaginatum L.	Kelemér	1939	Soó Rezső	DE-soo-05696.jpg
2564.	Eriophorum vaginatum L.	Kelemér	1950	Soó Rezső	DE-soo-05697.jpg

Sorszám / Number	Taxon-név / Taxon-name	Település / Settlement	Év / Year	Gyűjtő / Collector	Fájlnév / File-name
2565.	<i>Eriophorum angustifolium</i> Honck.	Baktalórántháza	1932	Soó Rezső	DE-soo-05771.jpg
2565.	<i>Eriophorum angustifolium</i> Honck.	Balatonszőlős	1951	Felföldy Lajos	DE-soo-05790.jpg
2565.	<i>Eriophorum angustifolium</i> Honck.	Budapest	1914	Koszilkov János	DE-soo-05777.jpg
2565.	<i>Eriophorum angustifolium</i> Honck.	Csaroda	1953	Simon Tibor – Helmeczy Balázs	DE-soo-05778.jpg
2565.	<i>Eriophorum angustifolium</i> Honck.	Dabas	1928	Csinády Gerő	DE-soo-05804.jpg
2565.	<i>Eriophorum angustifolium</i> Honck.	Debrecen	1934	Soó Rezső	DE-soo-05774.jpg
2565.	<i>Eriophorum angustifolium</i> Honck.	Debrecen	1934	Soó Rezső	DE-soo-05775.jpg
2565.	<i>Eriophorum angustifolium</i> Honck.	Debrecen	1937	Felföldy Lajos	DE-soo-05792.jpg
2565.	<i>Eriophorum angustifolium</i> Honck.	Dunaszeg	1921	Polgár Sándor	DE-soo-05786.jpg
2565.	<i>Eriophorum angustifolium</i> Honck.	Écs	1908	Polgár Sándor	DE-soo-05787.jpg
2565.	<i>Eriophorum angustifolium</i> Honck.	Győr	1908	Polgár Sándor	DE-soo-05788.jpg
2565.	<i>Eriophorum angustifolium</i> Honck.	Győrújbarát	1927	Polgár Sándor	DE-soo-05789.jpg
2565.	<i>Eriophorum angustifolium</i> Honck.	Hajdúsámson	1932	Soó Rezső	DE-soo-05776.jpg
2565.	<i>Eriophorum angustifolium</i> Honck.	Ipolyvece	1938	Noga Tibor	DE-soo-05781.jpg
2565.	<i>Eriophorum angustifolium</i> Honck.	Kelemér	1950	Soó Rezső	DE-soo-05764.jpg
2565.	<i>Eriophorum angustifolium</i> Honck.	Kunbaracs	1968	Szabó Mária	DE-soo-05767.jpg
2565.	<i>Eriophorum angustifolium</i> Honck.	Létavértes	1942	Máthé Imre	DE-soo-05794.jpg
2565.	<i>Eriophorum angustifolium</i> Honck.	Nyírpilis	1934	Soó Rezső	DE-soo-05772.jpg
2565.	<i>Eriophorum angustifolium</i> Honck.	Penészlek	1932	Soó Rezső	DE-soo-05769.jpg
2565.	<i>Eriophorum angustifolium</i> Honck.	Penészlek	1932	Soó Rezső	DE-soo-05770.jpg
2565.	<i>Eriophorum angustifolium</i> Honck.	Perkupa	1952	Jakucs Pál	DE-soo-05760.jpg
2565.	<i>Eriophorum angustifolium</i> Honck.	Vácrátót	1950	Soó Rezső	DE-soo-05805.jpg
2565.	<i>Eriophorum angustifolium</i> Honck.	Vámospércs	1932	Soó Rezső	DE-soo-05773.jpg
2565.	<i>Eriophorum angustifolium</i> Honck.	Zirc	-	Polgár Sándor	DE-soo-05782.jpg
2566.	<i>Eriophorum latifolium</i> Hoppe	Bakony- szentlászló	1901	Polgár Sándor	DE-soo-05730.jpg
2566.	<i>Eriophorum latifolium</i> Hoppe	Bükkszentkereszt	1938	Soó Rezső	DE-soo-05746.jpg
2566.	<i>Eriophorum latifolium</i> Hoppe	Debrecen	1930	Soó Rezső	DE-soo-05729.jpg
2566.	<i>Eriophorum latifolium</i> Hoppe	Dunakeszi	1927	Egey Antal	DE-soo-05752.jpg
2566.	<i>Eriophorum latifolium</i> Hoppe	Füzér	1938	Soó Rezső	DE-soo-05744.jpg
2566.	<i>Eriophorum latifolium</i> Hoppe	Gyórszemere	1913	Polgár Sándor	DE-soo-05725.jpg
2566.	<i>Eriophorum latifolium</i> Hoppe	Győrújbarát	1914	Polgár Sándor	DE-soo-05731.jpg
2566.	<i>Eriophorum latifolium</i> Hoppe	Jósvafő	1952	Jakucs Pál	DE-soo-05724.jpg
2566.	<i>Eriophorum latifolium</i> Hoppe	Koroncó	1912	Polgár Sándor	DE-soo-05728.jpg

Sorszám / Number	Taxon-név / Taxon-name	Település / Settlement	Év / Year	Gyűjtő / Collector	Fájlnév / File-name
2566.	<i>Eriophorum latifolium</i> Hoppe	Mátraszentimre	1938	Felföldy Lajos	DE-soo-05736.jpg
2566.	<i>Eriophorum latifolium</i> Hoppe	Miskolc	1948	Simon Tibor – Borsos Olga – Jakucs Pál	DE-soo-05735.jpg
2566.	<i>Eriophorum latifolium</i> Hoppe	Miskolc	1950	Soó Rezső – Simon Tibor	DE-soo-05749.jpg
2566.	<i>Eriophorum latifolium</i> Hoppe	Nagykanizsa	1949	Károlyi Árpád	DE-soo-05734.jpg
2566.	<i>Eriophorum latifolium</i> Hoppe	Nagyvisnyó	1936	Soó Rezső	DE-soo-05737.jpg
2566.	<i>Eriophorum latifolium</i> Hoppe	Nyúl	1918	Polgár Sándor	DE-soo-05726.jpg
2566.	<i>Eriophorum latifolium</i> Hoppe	Pálháza	1938	Soó Rezső	DE-soo-05745.jpg
2566.	<i>Eriophorum latifolium</i> Hoppe	Pápakovácsi	1928	Polgár Sándor	DE-soo-05727.jpg
2566.	<i>Eriophorum latifolium</i> Hoppe	Perkupa	1940	Ubrizsy Gábor – Felföldy Lajos – Szűcs Lajos	DE-soo-05751.jpg
2566.	<i>Eriophorum latifolium</i> Hoppe	Perkupa	1952	Jakucs Pál	DE-soo-05723.jpg
2566.	<i>Eriophorum latifolium</i> Hoppe	Sopron	1938	Soó Rezső	DE-soo-05747.jpg
2566.	<i>Eriophorum latifolium</i> Hoppe	Tihany	1946	Felföldy Lajos	DE-soo-05738.jpg
2566.	<i>Eriophorum latifolium</i> Hoppe	Uzsa	1950	Felföldy Lajos	DE-soo-05739.jpg
2566.	<i>Eriophorum latifolium</i> Hoppe	Vácrátót	-	Kárpáti István	DE-soo-05733.jpg
2566.	<i>Eriophorum latifolium</i> Hoppe	Vászoly	1951	Felföldy Lajos – Zsolt János	DE-soo-05740.jpg
2568.	<i>Eleocharis acicularis</i> (L.) Roem. et Schult.	Balatonakali	1950	Felföldy Lajos	DE-soo-06020.jpg
2568.	<i>Eleocharis acicularis</i> (L.) Roem. et Schult.	Budapest	1909	Degen Árpád	DE-soo-06016.jpg
2568.	<i>Eleocharis acicularis</i> (L.) Roem. et Schult.	Budapest	1911	Lengyel Géza	DE-soo-06027.jpg
2568.	<i>Eleocharis acicularis</i> (L.) Roem. et Schult.	Darány	1978	Enyedi Zsuzsa	DE-soo-36643.jpg
2568.	<i>Eleocharis acicularis</i> (L.) Roem. et Schult.	Gáborján	1939	Kovács L.	DE-soo-06022.jpg
2568.	<i>Eleocharis acicularis</i> (L.) Roem. et Schult.	Gáborján	1940	Kovács L.	DE-soo-06026.jpg
2568.	<i>Eleocharis acicularis</i> (L.) Roem. et Schult.	Győr	1898	Polgár Sándor	DE-soo-06028.jpg
2568.	<i>Eleocharis acicularis</i> (L.) Roem. et Schult.	Polgár	2011	Sramkó Gábor	DE-soo-06012.jpg
2568.	<i>Eleocharis acicularis</i> (L.) Roem. et Schult.	Sándorfalva	1947	Timár Lajos	DE-soo-06025.jpg
2568.	<i>Eleocharis acicularis</i> (L.) Roem. et Schult.	Sátoraljaújhely	2010	Takács Attila	DE-soo-06011.jpg
2568.	<i>Eleocharis acicularis</i> (L.) Roem. et Schult.	Szarvas	1947	Soó Rezső	DE-soo-06019.jpg
2568.	<i>Eleocharis acicularis</i> (L.) Roem. et Schult.	Szigetszentmiklós	1915	Kümmerle J. Béla – Jávorka Sándor	DE-soo-36644.jpg
2568.	<i>Eleocharis acicularis</i> (L.) Roem. et Schult.	Tivadar	1948	Simon Tibor – Jakucs Pál	DE-soo-06015.jpg
2568.	<i>Eleocharis acicularis</i> (L.) Roem. et Schult.	Tivadar	1948	Simon Tibor – Jakucs Pál	DE-soo-06031.jpg
2568.	<i>Eleocharis acicularis</i> (L.) Roem. et Schult.	Újtikos	2010	Takács Attila	DE-soo-06011.jpg
2568.	<i>Eleocharis acicularis</i> (L.) Roem. et Schult.	Vajdácaska	1937	Tamássy Géza	DE-soo-06021.jpg
2568.	<i>Eleocharis acicularis</i> (L.) Roem. et Schult.	Vásárosnamény	1933	Soó Rezső	DE-soo-06018.jpg
2569.	<i>Eleocharis quinqueflora</i> (Hartmann) O. Schwarz	Dabas	1927	Tuzson János	DE-soo-06035.jpg
2569.	<i>Eleocharis quinqueflora</i> (Hartmann) O. Schwarz	Győr	1940	Polgár Sándor	DE-soo-06037.jpg

Sorszám / Number	Taxon-név / Taxon-name	Település / Settlement	Év / Year	Gyűjtő / Collector	Fájlnév / File-name
2569.	<i>Eleocharis quinqueflora</i> (Hartmann) O. Schwarz	Győrújbarát	1916	Polgár Sándor	DE-soo-06038.jpg
2569.	<i>Eleocharis quinqueflora</i> (Hartmann) O. Schwarz	Nagyszentjános	1924	Polgár Sándor	DE-soo-06033.jpg
2569.	<i>Eleocharis quinqueflora</i> (Hartmann) O. Schwarz	Sopron	1944	Kárpáti Zoltán	DE-soo-06034.jpg
2570.	<i>Eleocharis carniolica</i> W.D.J. Koch	Garbolc	1953	Simon Tibor – Boros Ádám	DE-soo-06050.jpg
2570.	<i>Eleocharis carniolica</i> W.D.J. Koch	Hollóháza	1940	Hulják János	DE-soo-06043.jpg
2570.	<i>Eleocharis carniolica</i> W.D.J. Koch	Orfalu	1953	Pócs Tamás	DE-soo-06041.jpg
2570.	<i>Eleocharis carniolica</i> W.D.J. Koch	Túrricse	1953	Simon Tibor	DE-soo-06044.jpg
2571.	<i>Eleocharis ovata</i> (Roth) Roem. et Schult.	Hencse	1999	Molnár V. Attila	DE-soo-06051.jpg
2571.	<i>Eleocharis ovata</i> (Roth) Roem. et Schult.	Kisar	2003	Lukács B. András	DE-soo-06052.jpg
2571.	<i>Eleocharis ovata</i> (Roth) Roem. et Schult.	Rinyabesenyő	1942	Boros Ádám	DE-soo-06060.jpg
2571.	<i>Eleocharis ovata</i> (Roth) Roem. et Schult.	Szentgotthárd	1891	Waisbecker Antal	DE-soo-06061.jpg
2571.	<i>Eleocharis ovata</i> (Roth) Roem. et Schult.	Tiszaöldvár	1944	Timár Lajos	DE-soo-06063.jpg
2571.	<i>Eleocharis ovata</i> (Roth) Roem. et Schult.	Tivadar	1948	Simon Tibor – Jakucs Pál	DE-soo-06055.jpg
2571.	<i>Eleocharis ovata</i> (Roth) Roem. et Schult.	Tivadar	1948	Simon Tibor – Jakucs Pál	DE-soo-06062.jpg
2571.	<i>Eleocharis ovata</i> (Roth) Roem. et Schult.	Tivadar	1948	Simon Tibor – Jakucs Pál – Borsos Olga	DE-soo-06053.jpg
2572.	<i>Eleocharis uniglumis</i> (Link) Schult.	Cegléd	1921	Magyar Pál	DE-soo-06106.jpg
2572.	<i>Eleocharis uniglumis</i> (Link) Schult.	Dabas	1961	Babai Ágnes	DE-soo-06087.jpg
2572.	<i>Eleocharis uniglumis</i> (Link) Schult.	Debrecen	1931	Soó Rezső	DE-soo-06084.jpg
2572.	<i>Eleocharis uniglumis</i> (Link) Schult.	Gyöngyös	1923	Soó Rezső	DE-soo-06075.jpg
2572.	<i>Eleocharis uniglumis</i> (Link) Schult.	Győr	1905	Polgár Sándor	DE-soo-06095.jpg
2572.	<i>Eleocharis uniglumis</i> (Link) Schult.	Győr	-	Polgár Sándor	DE-soo-06115.jpg
2572.	<i>Eleocharis uniglumis</i> (Link) Schult.	Győrújbarát	1927	Polgár Sándor	DE-soo-06114.jpg
2572.	<i>Eleocharis uniglumis</i> (Link) Schult.	Hajdúnánás	1935	Soó Rezső	DE-soo-36645.jpg
2572.	<i>Eleocharis uniglumis</i> (Link) Schult.	Ipolyvece	1938	Noga Tibor	DE-soo-06102.jpg
2572.	<i>Eleocharis uniglumis</i> (Link) Schult.	Karcag	1937	Oláh J.	DE-soo-06109.jpg
2572.	<i>Eleocharis uniglumis</i> (Link) Schult.	Kunbaracs	1968	Szabó Mária	DE-soo-06108.jpg
2572.	<i>Eleocharis uniglumis</i> (Link) Schult.	Sarkad	1935	Máthé Imre	DE-soo-06073.jpg
2572.	<i>Eleocharis uniglumis</i> (Link) Schult.	Uzsa	1950	Felföldy Lajos	DE-soo-06110.jpg
2572.	<i>Eleocharis uniglumis</i> (Link) Schult.	Vámospércs	1932	Soó Rezső	DE-soo-06111.jpg
2573.	<i>Eleocharis palustris</i> (L.) Roem. et Schult.	Bábolna	1932	Polgár Sándor	DE-soo-06101.jpg
2573.	<i>Eleocharis palustris</i> (L.) Roem. et Schult.	Bátorliget	1928	Soó Rezső	DE-soo-06080.jpg

Sorszám / Number	Taxon-név / Taxon-name	Település / Settlement	Év / Year	Gyűjtő / Collector	Fájlnév / File-name
2573.	<i>Eleocharis palustris</i> (L.) Roem. et Schult.	Bélapátfalva	1953	Simon Tibor	DE-soo-06086.jpg
2573.	<i>Eleocharis palustris</i> (L.) Roem. et Schult.	Bezi	1904	Polgár Sándor	DE-soo-06096.jpg
2573.	<i>Eleocharis palustris</i> (L.) Roem. et Schult.	Budapest	1909	Kocsis István	DE-soo-06093.jpg
2573.	<i>Eleocharis palustris</i> (L.) Roem. et Schult.	Debrecen	1930	Soó Rezső	DE-soo-06089.jpg
2573.	<i>Eleocharis palustris</i> (L.) Roem. et Schult.	Debrecen	1934	Soó Rezső	DE-soo-06083.jpg
2573.	<i>Eleocharis palustris</i> (L.) Roem. et Schult.	Debrecen	1937	Felföldy Lajos	DE-soo-06071.jpg
2573.	<i>Eleocharis palustris</i> (L.) Roem. et Schult.	Debrecen	1939	Felföldy Lajos	DE-soo-06069.jpg
2573.	<i>Eleocharis palustris</i> (L.) Roem. et Schult.	Egyek	1933	Soó Rezső	DE-soo-06105.jpg
2573.	<i>Eleocharis palustris</i> (L.) Roem. et Schult.	Farmos	1937	Boros Ádám	DE-soo-06100.jpg
2573.	<i>Eleocharis palustris</i> (L.) Roem. et Schult.	Gáborján	1940	Kovács L.	DE-soo-06090.jpg
2573.	<i>Eleocharis palustris</i> (L.) Roem. et Schult.	Győr	1906	Polgár Sándor	DE-soo-06098.jpg
2573.	<i>Eleocharis palustris</i> (L.) Roem. et Schult.	Győr	1909	Polgár Sándor	DE-soo-06097.jpg
2573.	<i>Eleocharis palustris</i> (L.) Roem. et Schult.	Hajdúnánás	1938	Igmándy József	DE-soo-06065.jpg
2573.	<i>Eleocharis palustris</i> (L.) Roem. et Schult.	Hajdúszoboszló	1938	Fäller	DE-soo-06082.jpg
2573.	<i>Eleocharis palustris</i> (L.) Roem. et Schult.	Kállósemjén	1932	Soó Rezső	DE-soo-06079.jpg
2573.	<i>Eleocharis palustris</i> (L.) Roem. et Schult.	Karcag	1936	Oláh	DE-soo-06078.jpg
2573.	<i>Eleocharis palustris</i> (L.) Roem. et Schult.	Kétegyháza	1923	Soó Rezső	DE-soo-06076.jpg
2573.	<i>Eleocharis palustris</i> (L.) Roem. et Schult.	Konyár	1949	Soó Rezső	DE-soo-06081.jpg
2573.	<i>Eleocharis palustris</i> (L.) Roem. et Schult.	Létavértes	1942	Máthé Imre	DE-soo-06074.jpg
2573.	<i>Eleocharis palustris</i> (L.) Roem. et Schult.	Nagykanizsa	1950	Károlyi Árpád	DE-soo-06064.jpg
2573.	<i>Eleocharis palustris</i> (L.) Roem. et Schult.	Pápa	1952	Tallós Pál	DE-soo-06085.jpg
2573.	<i>Eleocharis palustris</i> (L.) Roem. et Schult.	Putnok	1950	Soó Rezső	DE-soo-06070.jpg
2573.	<i>Eleocharis palustris</i> (L.) Roem. et Schult.	Püspökladány	1926	Boros Ádám	DE-soo-06094.jpg
2573.	<i>Eleocharis palustris</i> (L.) Roem. et Schult.	Püspökladány	1948	Igmándy József – Igmándy Zoltán	DE-soo-06067.jpg
2573.	<i>Eleocharis palustris</i> (L.) Roem. et Schult.	Szarvas	1947	Soó Rezső	DE-soo-06077.jpg
2573.	<i>Eleocharis palustris</i> (L.) Roem. et Schult.	Szikszo	1910	Thaisz Lajos	DE-soo-06091.jpg
2576.	<i>Dichostylis micheliana</i> (L.) Nees	Budapest	1931	Pénzes Antal	DE-soo-05925.jpg
2576.	<i>Dichostylis micheliana</i> (L.) Nees	Foktő	1883	Menyhárt László	DE-soo-05927.jpg
2576.	<i>Dichostylis micheliana</i> (L.) Nees	Gáborján	1940	Kovács L.	DE-soo-05928.jpg
2576.	<i>Dichostylis micheliana</i> (L.) Nees	Kisbajcs	1904	Polgár Sándor	DE-soo-05926.jpg
2576.	<i>Dichostylis micheliana</i> (L.) Nees	Nagykörű	2011	Sramkó Gábor	DE-soo-05922.jpg
2576.	<i>Dichostylis micheliana</i> (L.) Nees	Ráckeve	1917	Trautmann Róbert	DE-soo-05924.jpg

Sorszám / Number	Taxon-név / Taxon-name	Település / Settlement	Év / Year	Gyűjtő / Collector	Fájlnév / File-name
2576.	<i>Dichostylis micheliana</i> (L.) Nees	Tiszaroff	2011	Lovas-Kiss Ádám – Sramkó Gábor	DE-soo-05921.jpg
2576.	<i>Dichostylis micheliana</i> (L.) Nees	Tiszatelek	2012	Molnár V. Attila – Takács Attila	DE-soo-36986.jpg
2576.	<i>Dichostylis micheliana</i> (L.) Nees	Tiszaújváros	2012	Takács Attila	DE-soo-36987.jpg
2576.	<i>Dichostylis micheliana</i> (L.) Nees	Tokaj	2011	Takács Attila	DE-soo-36986.jpg
2577.	<i>Cyperus pannonicus</i> Jacq.	Hajdúnánás	2004	Lukács B. András	DE-soo-05636.jpg
2577.	<i>Cyperus pannonicus</i> Jacq.	Hajdúnánás	2004	Molnár V. Attila – Gulyás Gergely	DE-soo-05635.jpg
2577.	<i>Cyperus pannonicus</i> Jacq.	Hajdúszoboszló	1937	Fäller	DE-soo-05641.jpg
2577.	<i>Cyperus pannonicus</i> Jacq.	Jakabszállás	1921	Magyar Pál	DE-soo-05634.jpg
2577.	<i>Cyperus pannonicus</i> Jacq.	Jakabszállás	1921	Magyar Pál	DE-soo-05645.jpg
2577.	<i>Cyperus pannonicus</i> Jacq.	Kiskőrös	1932	Pénzes Antal	DE-soo-05637.jpg
2577.	<i>Cyperus pannonicus</i> Jacq.	Konyár	1933	Soó Rezső	DE-soo-05642.jpg
2577.	<i>Cyperus pannonicus</i> Jacq.	Mikepércs	1947	Simon Tibor	DE-soo-05644.jpg
2577.	<i>Cyperus pannonicus</i> Jacq.	Pálmonostora	1926	Lengyel Géza – S. Pinkert	DE-soo-05647.jpg
2577.	<i>Cyperus pannonicus</i> Jacq.	Soltvadkert	1927	Polgár Sándor	DE-soo-05638.jpg
2577.	<i>Cyperus pannonicus</i> Jacq.	Táborfalva	1933	Boros Ádám	DE-soo-05640.jpg
2577.	<i>Cyperus pannonicus</i> Jacq.	Téglás	1947	Simon Tibor	DE-soo-05643.jpg
2577.	<i>Cyperus pannonicus</i> Jacq.	Velence	1950	Pócs Tamás	DE-soo-05639.jpg
2578.	<i>Cyperus flavescens</i> L.	Bábolna	1932	Polgár Sándor	DE-soo-05611.jpg
2578.	<i>Cyperus flavescens</i> L.	Bátorliget	1932	Soó Rezső	DE-soo-05623.jpg
2578.	<i>Cyperus flavescens</i> L.	Budapest	1909	Degen Árpád	DE-soo-05618.jpg
2578.	<i>Cyperus flavescens</i> L.	Debrecen	1916	Rapaics Rajmund	DE-soo-05620.jpg
2578.	<i>Cyperus flavescens</i> L.	Debrecen	1937	Felföldy Lajos	DE-soo-05626.jpg
2578.	<i>Cyperus flavescens</i> L.	Debrecen	1946	Soó Rezső	DE-soo-05619.jpg
2578.	<i>Cyperus flavescens</i> L.	Dunaharaszti	1943	Kárpáti Zoltán	DE-soo-05628.jpg
2578.	<i>Cyperus flavescens</i> L.	Hosszúvölgy	1948	Károlyi Árpád	DE-soo-05627.jpg
2578.	<i>Cyperus flavescens</i> L.	Kállósemjén	1934	Soó Rezső	DE-soo-05621.jpg
2578.	<i>Cyperus flavescens</i> L.	Kunsziget	1912	Polgár Sándor	DE-soo-05612.jpg
2578.	<i>Cyperus flavescens</i> L.	Lébény	1904	Polgár Sándor	DE-soo-05615.jpg
2578.	<i>Cyperus flavescens</i> L.	Lipót	1905	Polgár Sándor	DE-soo-05614.jpg
2578.	<i>Cyperus flavescens</i> L.	Martonyi	1951	Jakucs Pál – Ér Lajos	DE-soo-05610.jpg
2578.	<i>Cyperus flavescens</i> L.	Mórichida	1911	Polgár Sándor	DE-soo-05613.jpg
2578.	<i>Cyperus flavescens</i> L.	Nyírbétek	1932	Soó Rezső	DE-soo-05624.jpg
2578.	<i>Cyperus flavescens</i> L.	Nyírlugos	1932	Soó Rezső	DE-soo-05622.jpg
2578.	<i>Cyperus flavescens</i> L.	Pilisszentiván	1913	Lengyel Géza	DE-soo-05631.jpg
2578.	<i>Cyperus flavescens</i> L.	Taksony	1909	Kocsis István	DE-soo-05630.jpg
2578.	<i>Cyperus flavescens</i> L.	Téglás	1947	Kovács B.	DE-soo-05616.jpg
2578.	<i>Cyperus flavescens</i> L.	Tiszaroff	2011	Lovas-Kiss Ádám – Sramkó Gábor	DE-soo-05673.jpg
2578.	<i>Cyperus flavescens</i> L.	Vácrátót	1950	Kárpáti István	DE-soo-05617.jpg
2578.	<i>Cyperus flavescens</i> L.	Veresegyház	1949	Soó Rezső	DE-soo-05625.jpg
2579.	<i>Cyperus fuscus</i> L.	Almásneszmély	1932	Polgár Sándor	DE-soo-05663.jpg
2579.	<i>Cyperus fuscus</i> L.	Apátfalva	1947	Timár Lajos	DE-soo-05666.jpg
2579.	<i>Cyperus fuscus</i> L.	Bátonyterenye	1924	Hulják János	DE-soo-05661.jpg
2579.	<i>Cyperus fuscus</i> L.	Budapest	1875	Porutin	DE-soo-05659.jpg
2579.	<i>Cyperus fuscus</i> L.	Budapest	1904	Kocsis István	DE-soo-05660.jpg
2579.	<i>Cyperus fuscus</i> L.	Budapest	1912	Degen Árpád	DE-soo-36636.jpg
2579.	<i>Cyperus fuscus</i> L.	Csaroda	1948	Simon Tibor – Jakucs Pál	DE-soo-05668.jpg

Sorszám / Number	Taxon-név / Taxon-name	Település / Settlement	Év / Year	Gyűjtő / Collector	Fájlnév / File-name
2579.	Cyperus fuscus L.	Debrecen	1932	Soó Rezső	DE-soo-05658.jpg
2579.	Cyperus fuscus L.	Debrecen	1934	Máthé Imre	DE-soo-05649.jpg
2579.	Cyperus fuscus L.	Debrecen	1937	Felföldy Lajos	DE-soo-05650.jpg
2579.	Cyperus fuscus L.	Győr	1905	Polgár Sándor	DE-soo-05662.jpg
2579.	Cyperus fuscus L.	Győr	1905	Polgár Sándor	DE-soo-05665.jpg
2579.	Cyperus fuscus L.	Győr	1909	Polgár Sándor	DE-soo-05664.jpg
2579.	Cyperus fuscus L.	Hajdúnánás	2013	Nagy Timea – Takács Attila	DE-soo-37614.jpg
2579.	Cyperus fuscus L.	Lakitelek	1961	Babai Ágnes	DE-soo-05671.jpg
2579.	Cyperus fuscus L.	Nyírbátor	1932	Soó Rezső	DE-soo-05656.jpg
2579.	Cyperus fuscus L.	Nyírlugos	1932	Soó Rezső	DE-soo-05657.jpg
2579.	Cyperus fuscus L.	Nyírmihálydi	1949	Borsos Olga	DE-soo-05667.jpg
2579.	Cyperus fuscus L.	Sárospatak	1939	Soó Rezső	DE-soo-05654.jpg
2579.	Cyperus fuscus L.	Szamoszeg	1948	Simon Tibor – Jakucs Pál	DE-soo-05652.jpg
2579.	Cyperus fuscus L.	Szarvas	1947	Soó Rezső	DE-soo-05655.jpg
2579.	Cyperus fuscus L.	Szin	1935	Hulják János	DE-soo-05648.jpg
2579.	Cyperus fuscus L.	Szolnok	1943	Felföldy Lajos	DE-soo-05651.jpg
2579.	Cyperus fuscus L.	Tihany	1946	Felföldy Lajos	DE-soo-05653.jpg
2579.	Cyperus fuscus L.	Tivadar	1948	Simon Tibor – Jakucs Pál	DE-soo-05669.jpg
2581.	Cyperus glomeratus L.	Debrecen	1934	Máthé Imre	DE-soo-05682.jpg
2581.	Cyperus glomeratus L.	Győr	1909	Polgár Sándor	DE-soo-05684.jpg
2581.	Cyperus glomeratus L.	Győr	1929	Polgár Sándor	DE-soo-05683.jpg
2581.	Cyperus glomeratus L.	Lakitelek	1961	Babai Ágnes	DE-soo-05686.jpg
2581.	Cyperus glomeratus L.	Murakeresztúr	1922	Boros Ádám	DE-soo-05675.jpg
2581.	Cyperus glomeratus L.	Nyírlugos	1932	Soó Rezső	DE-soo-05685.jpg
2581.	Cyperus glomeratus L.	Nyírlugos	1932	Soó Rezső	DE-soo-05689.jpg
2581.	Cyperus glomeratus L.	Nyírmada	1933	Soó Rezső	DE-soo-05690.jpg
2581.	Cyperus glomeratus L.	Panyola	1951	Simon Tibor	DE-soo-05679.jpg
2581.	Cyperus glomeratus L.	Péterhida	1922	Boros Ádám	DE-soo-05674.jpg
2581.	Cyperus glomeratus L.	"Kis-Balaton, Ingói-berek"	2012	Illyés Zoltán – Sramkó Gábor	DE-soo-36981.jpg
2581.	Cyperus glomeratus L.	Szamoszeg	1948	Simon Tibor – Jakucs Pál	DE-soo-05680.jpg
2581.	Cyperus glomeratus L.	Szarvas	1947	Ubrizsy Gábor	DE-soo-05691.jpg
2581.	Cyperus glomeratus L.	Szeged	1941	Boros Ádám	DE-soo-05676.jpg
2581.	Cyperus glomeratus L.	Szolnok	1943	Felföldy Lajos	DE-soo-05681.jpg
2581.	Cyperus glomeratus L.	Zákány	1947	Károlyi Árpád	DE-soo-05678.jpg
2582.	Cyperus glaber L.	Budapest	1909	Degen Árpád	DE-soo-05632.jpg
2582.	Cyperus glaber L.	Budapest	1912	Degen Árpád	DE-soo-05633.jpg
2584.	Cyperus longus L.	Tata	1911	Degen Árpád	DE-soo-05806.jpg
2584.	Cyperus longus L.	Tata	1911	Degen Árpád	DE-soo-05807.jpg
2585.	Cladium mariscus (L.) Pohl	Balaton- máriafürdő	1928	Rigler J.	DE-soo-06137.jpg
2585.	Cladium mariscus (L.) Pohl	Budapest	1909	Degen Árpád	DE-soo-06139.jpg
2585.	Cladium mariscus (L.) Pohl	Budapest	1917	Jávorka Sándor	DE-soo-06138.jpg
2585.	Cladium mariscus (L.) Pohl	Budapest	1919	Boros Ádám	DE-soo-06141.jpg
2585.	Cladium mariscus (L.) Pohl	Győr	1926	Polgár Sándor	DE-soo-06133.jpg
2585.	Cladium mariscus (L.) Pohl	Jánosomorja	1926	Polgár Sándor	DE-soo-06134.jpg
2585.	Cladium mariscus (L.) Pohl	Lesenceistvánd	1924	Polgár Sándor	DE-soo-06140.jpg
2585.	Cladium mariscus (L.) Pohl	Lesenceistvánd	1949	Károlyi Árpád	DE-soo-06135.jpg

Sorszám / Number	Taxon-név / Taxon-name	Település / Settlement	Év / Year	Gyűjtő / Collector	Fájlnév / File-name
2587.	<i>Schoenus nigricans</i> L.	Balaton-máriaifüzdő	1949	Károlyi Árpád	DE-soo-06123.jpg
2587.	<i>Schoenus nigricans</i> L.	Budapest	1909	Degen Árpád	DE-soo-06126.jpg
2587.	<i>Schoenus nigricans</i> L.	Budapest	1912	Lengyel Géza	DE-soo-06119.jpg
2587.	<i>Schoenus nigricans</i> L.	Budapest	1923	Soó Rezső	DE-soo-06125.jpg
2587.	<i>Schoenus nigricans</i> L.	Dabas	1968	Szabó Mária	DE-soo-06127.jpg
2587.	<i>Schoenus nigricans</i> L.	Győrújbarát	1925	Polgár Sándor	DE-soo-06122.jpg
2587.	<i>Schoenus nigricans</i> L.	Jánossomorja	1926	Polgár Sándor	DE-soo-06120.jpg
2587.	<i>Schoenus nigricans</i> L.	Ócsa	1923	Soó Rezső	DE-soo-06124.jpg
2587.	<i>Schoenus nigricans</i> L.	Pápakovácsi	1927	Polgár Sándor	DE-soo-06121.jpg
2589.	<i>Carex davalliana</i> Sm.	Budapest	1909	Degen Árpád	DE-soo-06168.jpg
2589.	<i>Carex davalliana</i> Sm.	Budapest	1909	Kocsis István	DE-soo-06162.jpg
2589.	<i>Carex davalliana</i> Sm.	Felpéc	1922	Polgár Sándor	DE-soo-06161.jpg
2589.	<i>Carex davalliana</i> Sm.	Lesencetomaj	1949	Károlyi Árpád	DE-soo-06165.jpg
2589.	<i>Carex davalliana</i> Sm.	Pápa	1952	Tallós Pál	DE-soo-06169.jpg
2589.	<i>Carex davalliana</i> Sm.	Pápakovácsi	1927	Polgár Sándor	DE-soo-06160.jpg
2589.	<i>Carex davalliana</i> Sm.	Uzsa	1950	Felföldy Lajos	DE-soo-06166.jpg
2590.	<i>Carex bohemica</i> Schreb.	Aranyosapáti	-	Lukács B. András	DE-soo-06191.jpg
2590.	<i>Carex bohemica</i> Schreb.	Jánd	1951	Simon Tibor	DE-soo-06200.jpg
2590.	<i>Carex bohemica</i> Schreb.	Vásárosnamény	1951	Simon Tibor	DE-soo-06199.jpg
2590.	<i>Carex bohemica</i> Schreb.	Vásárosnamény	1951	Simon Tibor	DE-soo-06204.jpg
2591.	<i>Carex remota</i> L.	Abaliget	1938	Soó Rezső	DE-soo-06670.jpg
2591.	<i>Carex remota</i> L.	"Bakony, Kőrös-hegy"	1908	Polgár Sándor	DE-soo-06654.jpg
2591.	<i>Carex remota</i> L.	Bátorliget	1928	Soó Rezső	DE-soo-06671.jpg
2591.	<i>Carex remota</i> L.	Bátorliget	1943	Máthé Imre	DE-soo-06649.jpg
2591.	<i>Carex remota</i> L.	Bükkszentkereszt	1937	Ujvárosi Miklós	DE-soo-06667.jpg
2591.	<i>Carex remota</i> L.	Doboz	1935	Soó Rezső	DE-soo-06653.jpg
2591.	<i>Carex remota</i> L.	Eszteregnye	1949	Károlyi Árpád	DE-soo-06652.jpg
2591.	<i>Carex remota</i> L.	Füzér	1938	Soó Rezső	DE-soo-06657.jpg
2591.	<i>Carex remota</i> L.	Hollóháza	1940	Siroki Zoltán	DE-soo-06655.jpg
2591.	<i>Carex remota</i> L.	Ipolyvece	1938	Noga Tibor	DE-soo-06672.jpg
2591.	<i>Carex remota</i> L.	Kaszó	1957	Soó Rezső	DE-soo-06650.jpg
2591.	<i>Carex remota</i> L.	Kőkút	1923	Boros Ádám	DE-soo-06679.jpg
2591.	<i>Carex remota</i> L.	Miskolc	1948	-	DE-soo-06648.jpg
2591.	<i>Carex remota</i> L.	Miskolc	1948	Simon Tibor – Borsos Olga – Jakucs Pál	DE-soo-06664.jpg
2591.	<i>Carex remota</i> L.	Nagyvisnyó	1936	Soó Rezső	DE-soo-06644.jpg
2591.	<i>Carex remota</i> L.	Olcsvaapáti	1951	Simon Tibor	DE-soo-06665.jpg
2591.	<i>Carex remota</i> L.	Pálháza	1938	Soó Rezső	DE-soo-06651.jpg
2591.	<i>Carex remota</i> L.	Panyola	1948	Pólya László – Simon Tibor – Jakucs Pál	DE-soo-06666.jpg
2591.	<i>Carex remota</i> L.	Pápakovácsi	1928	Polgár Sándor	DE-soo-06675.jpg
2591.	<i>Carex remota</i> L.	Pomáz	1909	Degen Árpád	DE-soo-06645.jpg
2591.	<i>Carex remota</i> L.	Pomáz	1909	Kocsis István	DE-soo-06678.jpg
2591.	<i>Carex remota</i> L.	Putnok	1950	Soó Rezső	DE-soo-06641.jpg
2591.	<i>Carex remota</i> L.	Rajka	1928	Polgár Sándor	DE-soo-06676.jpg
2591.	<i>Carex remota</i> L.	Regéc	1938	Hulják János	DE-soo-06656.jpg
2591.	<i>Carex remota</i> L.	Tákos	1949	Soó Rezső	DE-soo-06647.jpg
2591.	<i>Carex remota</i> L.	Telkibánya	2013	Matus Gábor – Takács Attila	DE-soo-37572.jpg

Sorszám / Number	Taxon-név / Taxon-name	Település / Settlement	Év / Year	Gyűjtő / Collector	Fájlnév / File-name
2591.	Carex remota L.	Uzsa	1950	Felföldy Lajos	DE-soo-06661.jpg
2591.	Carex remota L.	Zalaszántó	1929	Soó Rezső	DE-soo-06643.jpg
2591.	Carex remota L.	Zirc	1929	Polgár Sándor	DE-soo-06680.jpg
2592.	Carex ovalis Gooden.	"Bükk-hegység"	1961	Babai Ágnes	DE-soo-06638.jpg
2592.	Carex ovalis Gooden.	Abaliget	1938	Ubrizsy Gábor	DE-soo-06617.jpg
2592.	Carex ovalis Gooden.	Bakonybél	1914	Polgár Sándor	DE-soo-06604.jpg
2592.	Carex ovalis Gooden.	Baskó	2009	Takács Attila	DE-soo-06598.jpg
2592.	Carex ovalis Gooden.	Beregdaróc	1951	Simon Tibor	DE-soo-06614.jpg
2592.	Carex ovalis Gooden.	Csesznek	1932	Polgár Sándor	DE-soo-06601.jpg
2592.	Carex ovalis Gooden.	Debrecen	1931	Soó Rezső	DE-soo-06608.jpg
2592.	Carex ovalis Gooden.	Debrecen	1946	Soó Rezső	DE-soo-06609.jpg
2592.	Carex ovalis Gooden.	Fenyőfő	1908	Polgár Sándor	DE-soo-06602.jpg
2592.	Carex ovalis Gooden.	Kállósemjén	1932	Soó Rezső	DE-soo-06599.jpg
2592.	Carex ovalis Gooden.	Lesenceistvánd	1931	Soó Rezső	DE-soo-06632.jpg
2592.	Carex ovalis Gooden.	Miskolc	1929	Soó Rezső	DE-soo-06633.jpg
2592.	Carex ovalis Gooden.	Pálháza	1938	Soó Rezső	DE-soo-06634.jpg
2592.	Carex ovalis Gooden.	Penészlek	1932	Soó Rezső	DE-soo-06629.jpg
2592.	Carex ovalis Gooden.	Perkupa	1940	Ubrizsy Gábor – Felföldy Lajos – Szűcs Lajos	DE-soo-06612.jpg
2592.	Carex ovalis Gooden.	Pomáz	1910	Degen Árpád	DE-soo-06606.jpg
2592.	Carex ovalis Gooden.	Pomáz	1910	Lengyel Géza	DE-soo-06636.jpg
2592.	Carex ovalis Gooden.	Szentendre	1917	Degen Árpád	DE-soo-06635.jpg
2592.	Carex ovalis Gooden.	"Peskő"	1948	Simon Tibor – Pólya László – Jakucs Pál	DE-soo-06615.jpg
2592.	Carex ovalis Gooden.	Vámospercs	1932	Soó Rezső	DE-soo-06610.jpg
2593.	Carex praecox Schreb.	Abaújkér	1942	Siroki Zoltán	DE-soo-06506.jpg
2593.	Carex praecox Schreb.	Budapest	1874	Bohatsch, Ferdinand	DE-soo-06530.jpg
2593.	Carex praecox Schreb.	Budapest	1909	Degen Árpád	DE-soo-06513.jpg
2593.	Carex praecox Schreb.	Budapest	1909	Degen Árpád	DE-soo-06527.jpg
2593.	Carex praecox Schreb.	Budapest	1911	Lengyel Géza	DE-soo-06512.jpg
2593.	Carex praecox Schreb.	Debrecen	1931	Soó Rezső	DE-soo-06525.jpg
2593.	Carex praecox Schreb.	Debrecen	1931	Soó Rezső	DE-soo-06526.jpg
2593.	Carex praecox Schreb.	Egyek	1947	Soó Rezső	DE-soo-06531.jpg
2593.	Carex praecox Schreb.	Gáborján	1940	Kovács L.	DE-soo-06511.jpg
2593.	Carex praecox Schreb.	Gyöngyöstarján	2000	Molnár Csaba	DE-soo-06505.jpg
2593.	Carex praecox Schreb.	Győr	1903	Polgár Sándor	DE-soo-06518.jpg
2593.	Carex praecox Schreb.	Győr	1904	Polgár Sándor	DE-soo-06515.jpg
2593.	Carex praecox Schreb.	Győr	1905	Polgár Sándor	DE-soo-06519.jpg
2593.	Carex praecox Schreb.	Győr	1909	Polgár Sándor	DE-soo-06517.jpg
2593.	Carex praecox Schreb.	Hajdúhadház	1932	Soó Rezső	DE-soo-06528.jpg
2593.	Carex praecox Schreb.	Hajdúnánás	1927	Igmándy József	DE-soo-06600.jpg
2593.	Carex praecox Schreb.	Hajdúnánás	1942	Kállay Gy.	DE-soo-06510.jpg
2593.	Carex praecox Schreb.	Ipolyvece	1938	Noga Tibor	DE-soo-06533.jpg
2593.	Carex praecox Schreb.	Kétegyháza	1923	Soó Rezső	DE-soo-06529.jpg
2593.	Carex praecox Schreb.	Mórichida	1909	Polgár Sándor	DE-soo-06514.jpg
2593.	Carex praecox Schreb.	Nagykanizsa	1949	Károlyi Árpád	DE-soo-06509.jpg
2593.	Carex praecox Schreb.	Nyírácsád	1949	Soó Rezső	DE-soo-06523.jpg
2593.	Carex praecox Schreb.	Porrogszentkirály	1948	Pénzes Antal	DE-soo-06508.jpg
2593.	Carex praecox Schreb.	Sáránd	1932	Soó Rezső	DE-soo-06524.jpg
2593.	Carex praecox Schreb.	Sokorópátka	1906	Polgár Sándor	DE-soo-06516.jpg

Sorszám / Number	Taxon-név / Taxon-name	Település / Settlement	Év / Year	Gyűjtő / Collector	Fájlnév / File-name
2593.	<i>Carex praecox</i> Schreb.	Szarvas	1949	Soó Rezső	DE-soo-06631.jpg
2593.	<i>Carex praecox</i> Schreb.	Tákos	1948	Pólya László – Simon Tibor – Jakucs Pál	DE-soo-06520.jpg
2593.	<i>Carex praecox</i> Schreb.	Tarpa	1948	Pólya László – Simon Tibor – Jakucs Pál	DE-soo-06521.jpg
2593.	<i>Carex praecox</i> Schreb.	Uzsa	1950	Felföldy Lajos	DE-soo-06507.jpg
2594.	<i>Carex brizoides</i> L.	Bátorliget	1932	-	DE-soo-06538.jpg
2594.	<i>Carex brizoides</i> L.	Bátorliget	1935	Soó Rezső	DE-soo-06555.jpg
2594.	<i>Carex brizoides</i> L.	Beregdaróc	1951	Simon Tibor – Jakucs Pál – Kulcsár Gábor	DE-soo-06542.jpg
2594.	<i>Carex brizoides</i> L.	Kustánszeg	1953	Pócs Tamás	DE-soo-06548.jpg
2594.	<i>Carex brizoides</i> L.	Lónya	1952	Simon Tibor – Vozáry Elemér	DE-soo-06550.jpg
2594.	<i>Carex brizoides</i> L.	Mike	1927	Boros Ádám	DE-soo-06547.jpg
2594.	<i>Carex brizoides</i> L.	Nagykanizsa	1949	Károlyi Árpád	DE-soo-06544.jpg
2594.	<i>Carex brizoides</i> L.	Pálháza	1938	Soó Rezső	DE-soo-06552.jpg
2594.	<i>Carex brizoides</i> L.	Regéc	1938	Hulják János	DE-soo-06557.jpg
2594.	<i>Carex brizoides</i> L.	Sárospatak	1938	Soó Rezső	DE-soo-06556.jpg
2594.	<i>Carex brizoides</i> L.	Sopron	1938	Soó Rezső	DE-soo-06553.jpg
2594.	<i>Carex brizoides</i> L.	Szentgotthárd	1948	Károlyi Árpád	DE-soo-06563.jpg
2594.	<i>Carex brizoides</i> L.	Tákos	1948	Pólya László – Simon Tibor – Jakucs Pál	DE-soo-06541.jpg
2594.	<i>Carex brizoides</i> L.	Tarpa	1948	Pólya László – Simon Tibor – Jakucs Pál	DE-soo-06551.jpg
2594.	<i>Carex brizoides</i> L.	Vitnyéd	1932	Zólyomi Bálint	DE-soo-06549.jpg
2595.	<i>Carex echinata</i> Murray	Pálháza	1939	Soó Rezső	DE-soo-06686.jpg
2595.	<i>Carex echinata</i> Murray	Pálháza	1949	Simon Tibor – Jakucs Pál	DE-soo-06696.jpg
2595.	<i>Carex echinata</i> Murray	Szentgotthárd	1953	Pócs Tamás	DE-soo-06684.jpg
2596.	<i>Carex elongata</i> L.	Bátorliget	1932	Soó Rezső	DE-soo-06587.jpg
2596.	<i>Carex elongata</i> L.	Bátorliget	1932	Soó Rezső	DE-soo-06588.jpg
2596.	<i>Carex elongata</i> L.	Bátorliget	1934	Soó Rezső	DE-soo-06585.jpg
2596.	<i>Carex elongata</i> L.	Bátorliget	1935	Soó Rezső	DE-soo-06595.jpg
2596.	<i>Carex elongata</i> L.	Csaroda	1952	Simon Tibor – Vozáry Elemér	DE-soo-06576.jpg
2596.	<i>Carex elongata</i> L.	Dömös	1917	Boros Ádám	DE-soo-06583.jpg
2596.	<i>Carex elongata</i> L.	Dömös	1917	Boros Ádám	DE-soo-06591.jpg
2596.	<i>Carex elongata</i> L.	Dömös	1921	Degen Árpád	DE-soo-06590.jpg
2596.	<i>Carex elongata</i> L.	Füzér	2010	Matus Gábor – Takács Attila	DE-soo-06564.jpg
2596.	<i>Carex elongata</i> L.	Lesenceistvánd	1947	Vajda László	DE-soo-06582.jpg
2596.	<i>Carex elongata</i> L.	Lesencetomaj	1949	Károlyi Árpád	DE-soo-06573.jpg
2596.	<i>Carex elongata</i> L.	Lónya	1952	Simon Tibor – Vozáry Elemér	DE-soo-06574.jpg
2596.	<i>Carex elongata</i> L.	Pálháza	1938	Soó Rezső	DE-soo-06581.jpg
2596.	<i>Carex elongata</i> L.	Parád	2000	Sramkó Gábor	DE-soo-06571.jpg
2596.	<i>Carex elongata</i> L.	Parád	2001	Molnár Csaba	DE-soo-06568.jpg
2596.	<i>Carex elongata</i> L.	Parád	2001	Molnár Csaba	DE-soo-06569.jpg
2596.	<i>Carex elongata</i> L.	Regéc	1938	Hulják János	DE-soo-06592.jpg
2596.	<i>Carex elongata</i> L.	Sirok	2000	Sramkó Gábor	DE-soo-06565.jpg
2596.	<i>Carex elongata</i> L.	Sirok	2000	Sramkó Gábor	DE-soo-06566.jpg
2596.	<i>Carex elongata</i> L.	Sirok	2000	Sramkó Gábor	DE-soo-06570.jpg
2596.	<i>Carex elongata</i> L.	Szuhafő	2008	Sramkó Gábor	DE-soo-06567.jpg

Sorszám / Number	Taxon-név / Taxon-name	Település / Settlement	Év / Year	Gyűjtő / Collector	Fájlnév / File-name
2596.	Carex elongata L.	Tákos	1948	Pólya László – Simon Tibor – Jakucs Pál	DE-soo-06572.jpg
2596.	Carex elongata L.	Tarpa	1948	Pólya László – Simon Tibor – Jakucs Pál	DE-soo-06575.jpg
2596.	Carex elongata L.	Tarpa	1949	Soó Rezső	DE-soo-06584.jpg
2596.	Carex elongata L.	Túrricse	1953	Simon Tibor	DE-soo-06577.jpg
2598.	Carex divulsa Stokes	Abaliget	1938	Soó Rezső	DE-soo-06475.jpg
2598.	Carex divulsa Stokes	Abaújszántó	1938	Soó Rezső	DE-soo-06448.jpg
2598.	Carex divulsa Stokes	"Badacsony"	1929	Soó Rezső	DE-soo-06467.jpg
2598.	Carex divulsa Stokes	Bakonyoszlop	1906	Polgár Sándor	DE-soo-06500.jpg
2598.	Carex divulsa Stokes	Bakony- szombathely	1942	Felföldy Lajos	DE-soo-06484.jpg
2598.	Carex divulsa Stokes	"Bakony, Kőrös-hegy"	1929	Soó Rezső	DE-soo-06468.jpg
2598.	Carex divulsa Stokes	Balatonfüred	1942	Felföldy Lajos	DE-soo-06462.jpg
2598.	Carex divulsa Stokes	Bélapátfalva	1930	Soó Rezső	DE-soo-06469.jpg
2598.	Carex divulsa Stokes	Budapest	1909	Kocsis István	DE-soo-06446.jpg
2598.	Carex divulsa Stokes	Csesznek	1953	Kulcsár Gábor – Vozáry Elemér	DE-soo-06489.jpg
2598.	Carex divulsa Stokes	Csopak	1942	Felföldy Lajos	DE-soo-06479.jpg
2598.	Carex divulsa Stokes	Debrecen	1930	Soó Rezső	DE-soo-06461.jpg
2598.	Carex divulsa Stokes	Debrecen	1939	Felföldy Lajos	DE-soo-06476.jpg
2598.	Carex divulsa Stokes	Egyek	1932	Máthé Imre	DE-soo-06478.jpg
2598.	Carex divulsa Stokes	Egyek	1938	Soó Rezső	DE-soo-06470.jpg
2598.	Carex divulsa Stokes	Felpéc	1922	Polgár Sándor	DE-soo-06499.jpg
2598.	Carex divulsa Stokes	Hajdú- böszörmény	1933	Soó Rezső	DE-soo-06482.jpg
2598.	Carex divulsa Stokes	Hajdúnánás	1938	Igmándy József	DE-soo-06491.jpg
2598.	Carex divulsa Stokes	Isztimér	1949	Soó Rezső	DE-soo-06457.jpg
2598.	Carex divulsa Stokes	Jósvafő	1951	Jakucs Pál – Ér Lajos	DE-soo-06452.jpg
2598.	Carex divulsa Stokes	Lábatlan	1940	Boros Ádám	DE-soo-06451.jpg
2598.	Carex divulsa Stokes	Lébény	1909	Polgár Sándor	DE-soo-06498.jpg
2598.	Carex divulsa Stokes	Lovászpata	1909	Polgár Sándor	DE-soo-06496.jpg
2598.	Carex divulsa Stokes	Miskolc	1905	Hulják János	DE-soo-06447.jpg
2598.	Carex divulsa Stokes	Miskolc	1934	Igmándy József	DE-soo-06492.jpg
2598.	Carex divulsa Stokes	Miskolc	1939	Soó Rezső	DE-soo-06465.jpg
2598.	Carex divulsa Stokes	Monoszló	1938	Ubrizsy Gábor	DE-soo-06485.jpg
2598.	Carex divulsa Stokes	Nagyharsány	1936	Soó Rezső	DE-soo-06474.jpg
2598.	Carex divulsa Stokes	Nagykovácsi	1947	Soó Rezső	DE-soo-06463.jpg
2598.	Carex divulsa Stokes	Panyola	1948	Pólya László – Simon Tibor – Jakucs Pál	DE-soo-06487.jpg
2598.	Carex divulsa Stokes	Pécs	1915	Andrasovszky József	DE-soo-06449.jpg
2598.	Carex divulsa Stokes	Pilisborosjenő	1949	Pócs Tamás	DE-soo-06493.jpg
2598.	Carex divulsa Stokes	"Pilis"	1968	Szabó Mária	DE-soo-06502.jpg
2598.	Carex divulsa Stokes	Rábakecöl	1907	Polgár Sándor	DE-soo-06494.jpg
2598.	Carex divulsa Stokes	Sáránd	1932	Soó Rezső	DE-soo-06481.jpg
2598.	Carex divulsa Stokes	Sárospatak	1938	Hargitai Zoltán – Soó Rezső	DE-soo-06456.jpg
2598.	Carex divulsa Stokes	Sárospatak	1938	Soó Rezső	DE-soo-06466.jpg
2598.	Carex divulsa Stokes	Sárospatak	1939	Soó Rezső	DE-soo-06455.jpg
2598.	Carex divulsa Stokes	Sopron	1938	Soó Rezső	DE-soo-06459.jpg
2598.	Carex divulsa Stokes	Szarvas	1947	Soó Rezső	DE-soo-06472.jpg

Sorszám / Number	Taxon-név / Taxon-name	Település / Settlement	Év / Year	Gyűjtő / Collector	Fájlnév / File-name
2598.	Carex divulsa Stokes	Szarvas	1949	Soó Rezső	DE-soo-06471.jpg
2598.	Carex divulsa Stokes	Szögliget	1951	Jakucs Pál – Ér Lajos	DE-soo-06453.jpg
2598.	Carex divulsa Stokes	Szögliget	1951	Jakucs Pál – Ér Lajos	DE-soo-06454.jpg
2598.	Carex divulsa Stokes	Szurdokpuszpöki	1937	Máthé Imre	DE-soo-06464.jpg
2598.	Carex divulsa Stokes	Tarjánpuszta	1908	Polgár Sándor	DE-soo-06495.jpg
2598.	Carex divulsa Stokes	Tarjánpuszta	1908	Polgár Sándor	DE-soo-06497.jpg
2598.	Carex divulsa Stokes	Tiszavasvári	1949	Igmándy József	DE-soo-06490.jpg
2598.	Carex divulsa Stokes	Túrricse	1953	Simon Tibor	DE-soo-06486.jpg
2598.	Carex divulsa Stokes	Uzsa	1950	Felföldy Lajos	DE-soo-06480.jpg
2598.	Carex divulsa Stokes	Zirc	1953	Kulcsár Gábor – Vozáry Elemér	DE-soo-06488.jpg
2599.	Carex spicata Huds.	Bagamér	1932	Soó Rezső	DE-soo-06380.jpg
2599.	Carex spicata Huds.	Baktalórántháza	1933	Soó Rezső	DE-soo-06382.jpg
2599.	Carex spicata Huds.	Balatonfüred	1942	Felföldy Lajos	DE-soo-06422.jpg
2599.	Carex spicata Huds.	Balatonszőlős	1951	Felföldy Lajos	DE-soo-06416.jpg
2599.	Carex spicata Huds.	Bátorliget	1932	Soó Rezső	DE-soo-06373.jpg
2599.	Carex spicata Huds.	Bátorliget	1932	Soó Rezső	DE-soo-06374.jpg
2599.	Carex spicata Huds.	Bátorliget	1934	Soó Rezső	DE-soo-06375.jpg
2599.	Carex spicata Huds.	Debrecen	1931	Soó Rezső	DE-soo-06372.jpg
2599.	Carex spicata Huds.	Debrecen	1933	Máthé Imre	DE-soo-06369.jpg
2599.	Carex spicata Huds.	Debrecen	1933	Soó Rezső	DE-soo-06386.jpg
2599.	Carex spicata Huds.	Debrecen	1933	Soó Rezső	DE-soo-06390.jpg
2599.	Carex spicata Huds.	Debrecen	1935	Soó Rezső	DE-soo-06385.jpg
2599.	Carex spicata Huds.	Debrecen	1938	Soó Rezső	DE-soo-06384.jpg
2599.	Carex spicata Huds.	Debrecen	1939	Felföldy Lajos	DE-soo-06420.jpg
2599.	Carex spicata Huds.	Doboz	1935	Soó Rezső	DE-soo-06393.jpg
2599.	Carex spicata Huds.	Drégelypalánk	1938	Noga Tibor	DE-soo-06405.jpg
2599.	Carex spicata Huds.	Écs	1909	Polgár Sándor	DE-soo-06403.jpg
2599.	Carex spicata Huds.	Egyek	1932	Soó Rezső	DE-soo-06371.jpg
2599.	Carex spicata Huds.	Egyek	1932	Soó Rezső	DE-soo-06377.jpg
2599.	Carex spicata Huds.	Felpéc	1909	Polgár Sándor	DE-soo-06406.jpg
2599.	Carex spicata Huds.	Geszt	1947	Soó Rezső	DE-soo-06381.jpg
2599.	Carex spicata Huds.	Gyarmat	1910	Polgár Sándor	DE-soo-06415.jpg
2599.	Carex spicata Huds.	Győr	1903	Polgár Sándor	DE-soo-06402.jpg
2599.	Carex spicata Huds.	Gyula	1935	Soó Rezső	DE-soo-06394.jpg
2599.	Carex spicata Huds.	Hajdúbajos	1933	Soó Rezső	DE-soo-06379.jpg
2599.	Carex spicata Huds.	Hajdú- böszörmény	1933	Soó Rezső	DE-soo-06370.jpg
2599.	Carex spicata Huds.	Hajdúnánás	1935	Soó Rezső	DE-soo-06378.jpg
2599.	Carex spicata Huds.	Hajdúnánás	1935	Ujvárosi Miklós	DE-soo-06408.jpg
2599.	Carex spicata Huds.	Ipolyvece	1938	Noga Tibor	DE-soo-06423.jpg
2599.	Carex spicata Huds.	Kömörő	1948	Pólya László – Simon Tibor – Jakucs Pál	DE-soo-06413.jpg
2599.	Carex spicata Huds.	Miskolc	1929	Soó Rezső	DE-soo-06391.jpg
2599.	Carex spicata Huds.	Miskolc	1934	Soó Rezső	DE-soo-06383.jpg
2599.	Carex spicata Huds.	Miskolc	1948	Simon Tibor – Borsos Olga – Jakucs Pál	DE-soo-06412.jpg
2599.	Carex spicata Huds.	Nagycserkesz	1933	Soó Rezső	DE-soo-06376.jpg
2599.	Carex spicata Huds.	Nyíraczád	1932	Máthé Imre	DE-soo-06418.jpg
2599.	Carex spicata Huds.	Nyíregyháza	1938	Ubrizsy Gábor	DE-soo-06410.jpg

Sorszám / Number	Taxon-név / Taxon-name	Település / Settlement	Év / Year	Gyűjtő / Collector	Fájlnév / File-name
2599.	Carex spicata Huds.	Pannonhalma	1905	Polgár Sándor	DE-soo-06404.jpg
2599.	Carex spicata Huds.	Panyola	1948	Pólya László – Simon Tibor – Jakucs Pál	DE-soo-06401.jpg
2599.	Carex spicata Huds.	Pécs	1938	Ubrizsy Gábor	DE-soo-06411.jpg
2599.	Carex spicata Huds.	Pécsely	1950	Felföldy Lajos	DE-soo-06417.jpg
2599.	Carex spicata Huds.	Pilisszentiván	1909	Degen Árpád	DE-soo-06388.jpg
2599.	Carex spicata Huds.	Pilisszentiván	1909	Degen Árpád	DE-soo-06425.jpg
2599.	Carex spicata Huds.	Salgótarján	1963	Soó Rezső	DE-soo-06392.jpg
2599.	Carex spicata Huds.	Szamoszeg	1939	Felföldy Lajos	DE-soo-06421.jpg
2599.	Carex spicata Huds.	Szögliget	1951	Soó Rezső – Jakucs Pál	DE-soo-06395.jpg
2599.	Carex spicata Huds.	Tákos	1948	Simon Tibor – Jakucs Pál	DE-soo-06400.jpg
2599.	Carex spicata Huds.	Tarpa	1948	Pólya László – Simon Tibor – Jakucs Pál	DE-soo-06398.jpg
2599.	Carex spicata Huds.	Tarpa	1948	Pólya László – Simon Tibor – Jakucs Pál	DE-soo-06399.jpg
2599.	Carex spicata Huds.	Tarpa	1948	Pólya László – Simon Tibor – Jakucs Pál	DE-soo-06414.jpg
2599.	Carex spicata Huds.	Tiszavasvári	1949	Igmándy József	DE-soo-06397.jpg
2599.	Carex spicata Huds.	Újszentmargita	1932	Máthé Imre	DE-soo-06419.jpg
2599.	Carex spicata Huds.	Veszprémvarsány	1908	Polgár Sándor	DE-soo-06407.jpg
2600.	Carex pairaei F.W. Schultz	Balatonfüred	1942	Felföldy Lajos	DE-soo-06428.jpg
2600.	Carex pairaei F.W. Schultz	Bükkszentkereszt	1934	Igmándy József	DE-soo-06432.jpg
2600.	Carex pairaei F.W. Schultz	Debrecen	1940	Felföldy Lajos	DE-soo-36646.jpg
2600.	Carex pairaei F.W. Schultz	Drégelypalánk	1938	Noga Tibor	DE-soo-06429.jpg
2600.	Carex pairaei F.W. Schultz	Miskolc	1915	Hulják János	DE-soo-06437.jpg
2600.	Carex pairaei F.W. Schultz	Miskolc	1937	Soó Rezső	DE-soo-06439.jpg
2600.	Carex pairaei F.W. Schultz	Miskolc	1950	Soó Rezső – Simon Tibor	DE-soo-06435.jpg
2600.	Carex pairaei F.W. Schultz	Nagykovácsi	1932	Soó Rezső	DE-soo-06436.jpg
2600.	Carex pairaei F.W. Schultz	Pécsely	1950	Felföldy Lajos	DE-soo-06430.jpg
2600.	Carex pairaei F.W. Schultz	Sárospatak	1943	Felföldy Lajos	DE-soo-06442.jpg
2600.	Carex pairaei F.W. Schultz	Sokorópátka	1913	Polgár Sándor	DE-soo-06433.jpg
2600.	Carex pairaei F.W. Schultz	Somoskőújfalu	1936	Soó Rezső	DE-soo-06438.jpg
2600.	Carex pairaei F.W. Schultz	Szalonna	1948	Simon Tibor – Borsos Olga – Jakucs Pál	DE-soo-06427.jpg
2600.	Carex pairaei F.W. Schultz	Taktakenéz	2011	Takács Attila	DE-soo-07068.jpg
2600.	Carex pairaei F.W. Schultz	Tokaj	1943	Felföldy Lajos	DE-soo-06441.jpg
2600.	Carex pairaei F.W. Schultz	Vászoly	1950	Felföldy Lajos	DE-soo-06431.jpg
2601.	Carex vulpina L.	Bódvaszilás	1933	Hulják János	DE-soo-06357.jpg
2601.	Carex vulpina L.	Budapest	1927	Palik Piroska	DE-soo-06158.jpg
2601.	Carex vulpina L.	Budapest	1927	Palik Piroska	DE-soo-06317.jpg
2601.	Carex vulpina L.	Csaroda	1953	Simon Tibor – Helmeczy Balázs	DE-soo-06365.jpg
2601.	Carex vulpina L.	Egyek	1932	Soó Rezső	DE-soo-06360.jpg
2601.	Carex vulpina L.	Győr	1909	Polgár Sándor	DE-soo-06367.jpg
2601.	Carex vulpina L.	Ipolyvece	1938	Noga Tibor	DE-soo-06363.jpg
2601.	Carex vulpina L.	Szikszó	1910	Thaisz Lajos	DE-soo-06356.jpg
2601.	Carex vulpina L.	Tarpa	1952	Kulcsár Gábor	DE-soo-06366.jpg
2601.	Carex vulpina L.	Tiszafüred	1932	Soó Rezső	DE-soo-06361.jpg
2601.	Carex vulpina L.	Tokaj	2009	Takács Attila	DE-soo-06355.jpg
2602.	Carex otrubae Podp.	Ács	1907	Polgár Sándor	DE-soo-06349.jpg
2602.	Carex otrubae Podp.	Bagamér	1932	Soó Rezső	DE-soo-06326.jpg

Sorszám / Number	Taxon-név / Taxon-name	Település / Settlement	Év / Year	Gyűjtő / Collector	Fájlnév / File-name
2602.	Carex otrubae Podp.	Balmazújváros	1937	Soó Rezső	DE-soo-06336.jpg
2602.	Carex otrubae Podp.	Bátorliget	1932	Soó Rezső	DE-soo-06333.jpg
2602.	Carex otrubae Podp.	Bátorliget	1935	Soó Rezső	DE-soo-06330.jpg
2602.	Carex otrubae Podp.	Budapest	1909	Degen Árpád	DE-soo-06320.jpg
2602.	Carex otrubae Podp.	Budapest	1909	Lengyel Géza	DE-soo-06344.jpg
2602.	Carex otrubae Podp.	Budapest	1923	Soó Rezső	DE-soo-06329.jpg
2602.	Carex otrubae Podp.	Bükkszentkereszt	1934	Igmándy József	DE-soo-06350.jpg
2602.	Carex otrubae Podp.	Debrecen	1930	Soó Rezső	DE-soo-06319.jpg
2602.	Carex otrubae Podp.	Debrecen	1930	Soó Rezső	DE-soo-06321.jpg
2602.	Carex otrubae Podp.	Debrecen	1931	Soó Rezső	DE-soo-06331.jpg
2602.	Carex otrubae Podp.	Debrecen	1934	Soó Rezső	DE-soo-06318.jpg
2602.	Carex otrubae Podp.	Debrecen	1939	Felföldy Lajos	DE-soo-06324.jpg
2602.	Carex otrubae Podp.	Farmos	1928	Soó Rezső	DE-soo-06328.jpg
2602.	Carex otrubae Podp.	Győr	1906	Polgár Sándor	DE-soo-06352.jpg
2602.	Carex otrubae Podp.	Győr	1907	Polgár Sándor	DE-soo-06343.jpg
2602.	Carex otrubae Podp.	Hajdúnánás	1934	Igmándy József	DE-soo-06338.jpg
2602.	Carex otrubae Podp.	Hajdúnánás	1935	Soó Rezső	DE-soo-06322.jpg
2602.	Carex otrubae Podp.	Hajdúszoboszló	1938	Fäller	DE-soo-06323.jpg
2602.	Carex otrubae Podp.	Konyár	1949	Soó Rezső	DE-soo-06335.jpg
2602.	Carex otrubae Podp.	Miskolc	1950	Jakucs Pál	DE-soo-06339.jpg
2602.	Carex otrubae Podp.	Mór	1942	Felföldy Lajos	DE-soo-06346.jpg
2602.	Carex otrubae Podp.	Mór	1942	Felföldy Lajos	DE-soo-06348.jpg
2602.	Carex otrubae Podp.	Nagykanizsa	1949	Károlyi Árpád	DE-soo-06358.jpg
2602.	Carex otrubae Podp.	Nyíregyháza	1938	Ubrizsy Gábor	DE-soo-06341.jpg
2602.	Carex otrubae Podp.	Nyírpilis	1932	Soó Rezső	DE-soo-06332.jpg
2602.	Carex otrubae Podp.	Pécs	1938	Ubrizsy Gábor	DE-soo-06340.jpg
2602.	Carex otrubae Podp.	Sáránd	1936	Máthé Imre	DE-soo-06325.jpg
2602.	Carex otrubae Podp.	Szikszo	1910	Thaisz Lajos	DE-soo-06356.jpg
2602.	Carex otrubae Podp.	Tata	2002	Sramkó Gábor	DE-soo-06354.jpg
2602.	Carex otrubae Podp.	Tihany	1946	Felföldy Lajos	DE-soo-06347.jpg
2602.	Carex otrubae Podp.	Tiszavasvári	1949	Igmándy József	DE-soo-06351.jpg
2602.	Carex otrubae Podp.	Újfehértó	1936	Soó Rezső	DE-soo-06334.jpg
2602.	Carex otrubae Podp.	Vámospércs	1932	Soó Rezső	DE-soo-06353.jpg
2603.	Carex paniculata L.	Aszófő	1931	Soó Rezső	DE-soo-06310.jpg
2603.	Carex paniculata L.	Balatonszőlős	1951	Felföldy Lajos	DE-soo-06305.jpg
2603.	Carex paniculata L.	Bozsok	1938	Soó Rezső	DE-soo-06309.jpg
2603.	Carex paniculata L.	Budapest	1917	Degen Árpád	DE-soo-06307.jpg
2603.	Carex paniculata L.	Dudar	1927	Polgár Sándor	DE-soo-06285.jpg
2603.	Carex paniculata L.	Felpéc	1923	Polgár Sándor	DE-soo-06284.jpg
2603.	Carex paniculata L.	Komlóska	1938	Soó Rezső	DE-soo-06294.jpg
2603.	Carex paniculata L.	Oroszlány	1936	Boros Ádám	DE-soo-06288.jpg
2603.	Carex paniculata L.	Pápakovácsi	1928	Polgár Sándor	DE-soo-06287.jpg
2603.	Carex paniculata L.	Pápateszér	1955	Soó Rezső	DE-soo-06295.jpg
2603.	Carex paniculata L.	Sopron	1930	Polgár Sándor	DE-soo-06286.jpg
2603.	Carex paniculata L.	Sopron	1938	Soó Rezső	DE-soo-06311.jpg
2603.	Carex paniculata L.	Uzsa	1949	Károlyi Árpád	DE-soo-06301.jpg
2603.	Carex paniculata L.	Uzsa	1950	Felföldy Lajos	DE-soo-06303.jpg
2603.	Carex paniculata L.	Uzsa	1950	Felföldy Lajos	DE-soo-06304.jpg
2603.	Carex paniculata L.	Vasvár	1950	Károlyi Árpád	DE-soo-06300.jpg

Sorszám / Number	Taxon-név / Taxon-name	Település / Settlement	Év / Year	Gyűjtő / Collector	Fájlnév / File-name
2604.	Carex appropinquata Schumach.	Bagamér	1938	Soó Rezső	DE-soo-06272.jpg
2604.	Carex appropinquata Schumach.	Bátorliget	1932	Soó Rezső	DE-soo-06273.jpg
2604.	Carex appropinquata Schumach.	Budapest	1909	Degen Árpád	DE-soo-06280.jpg
2604.	Carex appropinquata Schumach.	Debrecen	1932	Soó Rezső	DE-soo-06276.jpg
2604.	Carex appropinquata Schumach.	Debrecen	1933	Soó Rezső	DE-soo-06279.jpg
2604.	Carex appropinquata Schumach.	Debrecen	1938	Soó Rezső	DE-soo-06275.jpg
2604.	Carex appropinquata Schumach.	Dunaharaszti	1916	Degen Árpád	DE-soo-06281.jpg
2604.	Carex appropinquata Schumach.	Nagykanizsa	1949	Károlyi Árpád	DE-soo-06268.jpg
2604.	Carex appropinquata Schumach.	Nagykőrös	1935	Hargitai Zoltán	DE-soo-06269.jpg
2604.	Carex appropinquata Schumach.	Nyírpilis	1932	Soó Rezső	DE-soo-06278.jpg
2604.	Carex appropinquata Schumach.	Penészlek	1932	Soó Rezső	DE-soo-06274.jpg
2604.	Carex appropinquata Schumach.	Perkupa	1952	Jakucs Pál	DE-soo-06265.jpg
2604.	Carex appropinquata Schumach.	Vácrátót	1950	Soó Rezső	DE-soo-06266.jpg
2605.	Carex diandra Schrank	Kállósemjén	1932	Soó Rezső	DE-soo-06249.jpg
2605.	Carex diandra Schrank	Kállósemjén	1948	Simon Tibor	DE-soo-06256.jpg
2605.	Carex diandra Schrank	Kállósemjén	1948	Simon Tibor	DE-soo-06262.jpg
2605.	Carex diandra Schrank	Komlóska	1938	Soó Rezső	DE-soo-06296.jpg
2605.	Carex diandra Schrank	Ozmánbük	1950	Károlyi Árpád	DE-soo-06257.jpg
2606.	Carex disticha Huds.	Ács	1907	Polgár Sándor	DE-soo-06742.jpg
2606.	Carex disticha Huds.	Bagamér	1938	Soó Rezső	DE-soo-06750.jpg
2606.	Carex disticha Huds.	Bátorliget	1932	Soó Rezső	DE-soo-06752.jpg
2606.	Carex disticha Huds.	Bátorliget	1932	Soó Rezső	DE-soo-06753.jpg
2606.	Carex disticha Huds.	Budapest	1909	Degen Árpád	DE-soo-06746.jpg
2606.	Carex disticha Huds.	Dabas	1951	Pócs Tamás	DE-soo-06736.jpg
2606.	Carex disticha Huds.	Dabas	1951	Simon Tibor – Borsos Olga	DE-soo-06755.jpg
2606.	Carex disticha Huds.	Dabas	1968	Szabó Mária	DE-soo-06754.jpg
2606.	Carex disticha Huds.	Debrecen	1934	Soó Rezső	DE-soo-06748.jpg
2606.	Carex disticha Huds.	Debrecen	1934	Soó Rezső	DE-soo-06749.jpg
2606.	Carex disticha Huds.	Gönyű	1912	Polgár Sándor	DE-soo-06743.jpg
2606.	Carex disticha Huds.	Győr	1908	Polgár Sándor	DE-soo-06740.jpg
2606.	Carex disticha Huds.	Győr	1917	Polgár Sándor	DE-soo-06738.jpg
2606.	Carex disticha Huds.	Győr	1921	Polgár Sándor	DE-soo-06737.jpg
2606.	Carex disticha Huds.	Kesznyéten	2009	Takács Attila	DE-soo-06732.jpg
2606.	Carex disticha Huds.	Meszes	2008	Gulyás Gergely – Sramkó Gábor	DE-soo-06731.jpg
2606.	Carex disticha Huds.	Meszes	2008	Gulyás Gergely – Sramkó Gábor	DE-soo-06733.jpg
2606.	Carex disticha Huds.	Mezőzombor	2010	Takács Attila	DE-soo-06730.jpg
2606.	Carex disticha Huds.	Nyírpilis	1932	Soó Rezső	DE-soo-06751.jpg
2606.	Carex disticha Huds.	Penészlek	1932	Soó Rezső	DE-soo-06745.jpg
2608.	Carex stenophylla Wahlenb.	Bátorliget	1934	Soó Rezső	DE-soo-06214.jpg
2608.	Carex stenophylla Wahlenb.	Budapest	1909	Degen Árpád	DE-soo-06225.jpg
2608.	Carex stenophylla Wahlenb.	Budapest	1909	Degen Árpád	DE-soo-06226.jpg
2608.	Carex stenophylla Wahlenb.	Budapest	1922	Magyar Pál	DE-soo-06224.jpg
2608.	Carex stenophylla Wahlenb.	Gáborján	1940	Kovács L.	DE-soo-06223.jpg
2608.	Carex stenophylla Wahlenb.	Győr	1898	Polgár Sándor	DE-soo-06228.jpg
2608.	Carex stenophylla Wahlenb.	Győr	1904	Polgár Sándor	DE-soo-06229.jpg
2608.	Carex stenophylla Wahlenb.	Győr	1910	Polgár Sándor	DE-soo-06232.jpg
2608.	Carex stenophylla Wahlenb.	Győrszemere	1928	Polgár Sándor	DE-soo-06231.jpg

Sorszám / Number	Taxon-név / Taxon-name	Település / Settlement	Év / Year	Gyűjtő / Collector	Fájlnév / File-name
2608.	<i>Carex stenophylla</i> Wahlenb.	Hajdúhadház	1932	Soó Rezső	DE-soo-06221.jpg
2608.	<i>Carex stenophylla</i> Wahlenb.	Hajdúnánás	1927	Igmándy József	DE-soo-06219.jpg
2608.	<i>Carex stenophylla</i> Wahlenb.	Hencida	1932	Kovács L.	DE-soo-06222.jpg
2608.	<i>Carex stenophylla</i> Wahlenb.	Nagyszentjános	1909	Polgár Sándor	DE-soo-06230.jpg
2608.	<i>Carex stenophylla</i> Wahlenb.	Nyíregyháza	1910	Radó Endre	DE-soo-06227.jpg
2608.	<i>Carex stenophylla</i> Wahlenb.	Nyírpilis	1932	Soó Rezső	DE-soo-06217.jpg
2608.	<i>Carex stenophylla</i> Wahlenb.	Sáránd	1932	Soó Rezső	DE-soo-06215.jpg
2608.	<i>Carex stenophylla</i> Wahlenb.	Tápiószele	1923	Soó Rezső	DE-soo-06216.jpg
2608.	<i>Carex stenophylla</i> Wahlenb.	Tiszavasvári	1949	Igmándy József	DE-soo-06220.jpg
2608.	<i>Carex stenophylla</i> Wahlenb.	Újfehértó	1936	Soó Rezső	DE-soo-06218.jpg
2609.	<i>Carex divisa</i> Huds.	Abaújkér	1942	Siroki Zoltán	DE-soo-06239.jpg
2609.	<i>Carex divisa</i> Huds.	Budapest	1909	Degen Árpád	DE-soo-06238.jpg
2609.	<i>Carex divisa</i> Huds.	Dabas	1928	Palik Piroska	DE-soo-06234.jpg
2609.	<i>Carex divisa</i> Huds.	Dabas	1951	Simon Tibor – Borsos Olga	DE-soo-06236.jpg
2609.	<i>Carex divisa</i> Huds.	Dabas	1961	Babai Ágnes	DE-soo-06237.jpg
2609.	<i>Carex divisa</i> Huds.	Dabas	1968	Szabó Mária	DE-soo-06233.jpg
2609.	<i>Carex divisa</i> Huds.	Fülöpszállás	1918	Magyar Ant.	DE-soo-06241.jpg
2609.	<i>Carex divisa</i> Huds.	Győr	1907	Polgár Sándor	DE-soo-06240.jpg
2609.	<i>Carex divisa</i> Huds.	Győr	1916	Polgár Sándor	DE-soo-06246.jpg
2609.	<i>Carex divisa</i> Huds.	Győrújbarát	1909	Polgár Sándor	DE-soo-06245.jpg
2609.	<i>Carex divisa</i> Huds.	Pákozd	1939	Boros Ádám	DE-soo-06235.jpg
2609.	<i>Carex divisa</i> Huds.	Pákozd	1939	Boros Ádám	DE-soo-06243.jpg
2609.	<i>Carex divisa</i> Huds.	Sárkeresztúr	1932	Boros Ádám	DE-soo-06242.jpg
2609.	<i>Carex divisa</i> Huds.	Tata	1929	Polgár Sándor	DE-soo-06244.jpg
2610.	<i>Carex elata</i> All.	Bagamér	1938	Soó Rezső	DE-soo-06894.jpg
2610.	<i>Carex elata</i> All.	Baktalórántháza	1934	Máthé Imre	DE-soo-06871.jpg
2610.	<i>Carex elata</i> All.	Bregdaróc	1951	Simon Tibor	DE-soo-06870.jpg
2610.	<i>Carex elata</i> All.	Bregdaróc	1953	Simon Tibor – Helmeczy Balázs	DE-soo-06868.jpg
2610.	<i>Carex elata</i> All.	Budapest	1916	Degen Árpád	DE-soo-06888.jpg
2610.	<i>Carex elata</i> All.	Budapest	1916	Degen Árpád	DE-soo-06897.jpg
2610.	<i>Carex elata</i> All.	Csaroda	1951	Simon Tibor – Jakucs Pál – Kulcsár Gábor	DE-soo-06889.jpg
2610.	<i>Carex elata</i> All.	Dabas	1951	Simon Tibor – Borsos Olga	DE-soo-06886.jpg
2610.	<i>Carex elata</i> All.	Debrecen	1931	Soó Rezső	DE-soo-06865.jpg
2610.	<i>Carex elata</i> All.	Debrecen	1932	Soó Rezső	DE-soo-06883.jpg
2610.	<i>Carex elata</i> All.	Debrecen	1933	Soó Rezső	DE-soo-06882.jpg
2610.	<i>Carex elata</i> All.	Debrecen	1933	Soó Rezső	DE-soo-06884.jpg
2610.	<i>Carex elata</i> All.	Debrecen	1933	Soó Rezső	DE-soo-06893.jpg
2610.	<i>Carex elata</i> All.	Egyek	1938	Soó Rezső	DE-soo-06877.jpg
2610.	<i>Carex elata</i> All.	Enese	1909	Polgár Sándor	DE-soo-06895.jpg
2610.	<i>Carex elata</i> All.	Győr	1909	Polgár Sándor	DE-soo-06890.jpg
2610.	<i>Carex elata</i> All.	Győrszemere	1921	Polgár Sándor	DE-soo-06892.jpg
2610.	<i>Carex elata</i> All.	Hajdúhadház	1932	Soó Rezső	DE-soo-06881.jpg
2610.	<i>Carex elata</i> All.	Hajdúnánás	1935	Soó Rezső	DE-soo-06880.jpg
2610.	<i>Carex elata</i> All.	Ipolyvece	1938	Noga Tibor	DE-soo-06898.jpg
2610.	<i>Carex elata</i> All.	Ipolyvece	1938	Noga Tibor	DE-soo-06899.jpg
2610.	<i>Carex elata</i> All.	Létavértes	1942	Máthé Imre	DE-soo-06874.jpg

Sorszám / Number	Taxon-név / Taxon-name	Település / Settlement	Év / Year	Gyűjtő / Collector	Fájlnév / File-name
2610.	Carex elata All.	Monostorpályi	2010	Takács Attila	DE-soo-06866.jpg
2610.	Carex elata All.	Nagyszentjános	1908	Polgár Sándor	DE-soo-06896.jpg
2610.	Carex elata All.	Nógrádszakál	2002	Sramkó Gábor	DE-soo-06867.jpg
2610.	Carex elata All.	Nyírbátor	1934	Soó Rezső	DE-soo-06878.jpg
2610.	Carex elata All.	Sáránd	-	-	DE-soo-06869.jpg
2610.	Carex elata All.	Szentgotthárd	1933	-	DE-soo-06900.jpg
2610.	Carex elata All.	Újfehértó	1936	Soó Rezső	DE-soo-06879.jpg
2610.	Carex elata All.	Vácrátót	1950	Soó Rezső	DE-soo-06885.jpg
2611.	Carex acuta L.	Bódvaszilás	1933	Hulják János	DE-soo-06768.jpg
2611.	Carex acuta L.	Budapest	1909	Degen Árpád	DE-soo-06783.jpg
2611.	Carex acuta L.	Budapest	1915	Degen Árpád	DE-soo-06766.jpg
2611.	Carex acuta L.	Budapest	1927	Csinády Gerő	DE-soo-06780.jpg
2611.	Carex acuta L.	Egyek	1949	Siroki Zoltán	DE-soo-06764.jpg
2611.	Carex acuta L.	Fehértó	1909	Polgár Sándor	DE-soo-06763.jpg
2611.	Carex acuta L.	Gyöngyös	1913	Degen Árpád	DE-soo-06769.jpg
2611.	Carex acuta L.	Győr	1903	Polgár Sándor	DE-soo-06789.jpg
2611.	Carex acuta L.	Győr	1907	Polgár Sándor	DE-soo-06788.jpg
2611.	Carex acuta L.	Győr	1907	Polgár Sándor	DE-soo-06790.jpg
2611.	Carex acuta L.	Győr	1932	Polgár Sándor	DE-soo-06785.jpg
2611.	Carex acuta L.	Győrszemere	-	Polgár Sándor	DE-soo-06759.jpg
2611.	Carex acuta L.	Komjáti	1910	Thaisz Lajos	DE-soo-06767.jpg
2611.	Carex acuta L.	Kőszeg	1938	Soó Rezső	DE-soo-06778.jpg
2611.	Carex acuta L.	Mórichida	1909	Polgár Sándor	DE-soo-06787.jpg
2611.	Carex acuta L.	Pápa	1927	Polgár Sándor	DE-soo-06786.jpg
2611.	Carex acuta L.	Szuhafő	2008	Sramkó Gábor	DE-soo-06760.jpg
2611.	Carex acuta L.	Tarpa	1949	Soó Rezső	DE-soo-06784.jpg
2611.	Carex acuta L.	Tiszafüred	1932	Soó Rezső	DE-soo-06781.jpg
2611.	Carex acuta L.	Uzsa	1950	Felföldy Lajos	DE-soo-06761.jpg
2612.	Carex nigra (L.) Reichard	"Bükk-hegység"	1961	Babai Ágnes	DE-soo-36649.jpg
2612.	Carex nigra (L.) Reichard	Balatonszőlős	1951	Felföldy Lajos	DE-soo-06791.jpg
2612.	Carex nigra (L.) Reichard	Bátorliget	1934	Soó Rezső	DE-soo-06808.jpg
2612.	Carex nigra (L.) Reichard	Debrecen	1934	Soó Rezső	DE-soo-06810.jpg
2612.	Carex nigra (L.) Reichard	Debrecen	1947	Soó Rezső	DE-soo-06809.jpg
2612.	Carex nigra (L.) Reichard	Füzér	2010	Matus Gábor – Takács Attila	DE-soo-06820.jpg
2612.	Carex nigra (L.) Reichard	Hejce	1937	Hulják János	DE-soo-06824.jpg
2612.	Carex nigra (L.) Reichard	Ipolyvece	1938	Noga Tibor	DE-soo-06823.jpg
2612.	Carex nigra (L.) Reichard	Komlóska	2011	Lovas-Kiss Ádám – Takács Attila – Koscsó János	DE-soo-06821.jpg
2612.	Carex nigra (L.) Reichard	Miskolc	1929	Soó Rezső	DE-soo-06807.jpg
2612.	Carex nigra (L.) Reichard	Miskolc	1948	Simon Tibor – Borsos Olga – Jakucs Pál	DE-soo-06818.jpg
2612.	Carex nigra (L.) Reichard	Miskolc	2011	Takács Attila	DE-soo-06822.jpg
2612.	Carex nigra (L.) Reichard	Sárospatak	1942	Felföldy Lajos	DE-soo-06792.jpg
2612.	Carex nigra (L.) Reichard	Sátoraljaújhely	1943	Felföldy Lajos	DE-soo-06796.jpg
2612.	Carex nigra (L.) Reichard	Szemere	2011	Takács Attila	DE-soo-06819.jpg
2617.	Carex lasiocarpa Ehrh.	Csaroda	1952	Simon Tibor – Vozáry Elemér	DE-soo-07663.jpg
2618.	Carex hirta L.	Ács	-	Polgár Sándor	DE-soo-07650.jpg

Sorszám / Number	Taxon-név / Taxon-name	Település / Settlement	Év / Year	Gyűjtő / Collector	Fájlnév / File-name
2618.	Carex hirta L.	Badacsonytomaj	1938	Ubrizsy Gábor	DE-soo-07634.jpg
2618.	Carex hirta L.	Balatonakali	1950	Felföldy Lajos	DE-soo-07638.jpg
2618.	Carex hirta L.	Bátonyterenye	1924	Hulják János	DE-soo-07631.jpg
2618.	Carex hirta L.	Budapest	1909	Degen Árpád	DE-soo-07625.jpg
2618.	Carex hirta L.	Budapest	1909	Degen Árpád	DE-soo-07626.jpg
2618.	Carex hirta L.	Debrecen	1930	Soó Rezső	DE-soo-07628.jpg
2618.	Carex hirta L.	Debrecen	1934	Máthé Imre	DE-soo-07617.jpg
2618.	Carex hirta L.	Debrecen	1935	Soó Rezső	DE-soo-07627.jpg
2618.	Carex hirta L.	Debrecen	1939	Felföldy Lajos	DE-soo-07641.jpg
2618.	Carex hirta L.	Dunaharaszti	1916	Zsák Zoltán	DE-soo-07624.jpg
2618.	Carex hirta L.	Gáborján	1940	Kovács L.	DE-soo-07648.jpg
2618.	Carex hirta L.	Győr	1898	Polgár Sándor	DE-soo-07654.jpg
2618.	Carex hirta L.	Győr	1903	Polgár Sándor	DE-soo-07652.jpg
2618.	Carex hirta L.	Győr	1903	Polgár Sándor	DE-soo-07653.jpg
2618.	Carex hirta L.	Győr	1907	Polgár Sándor	DE-soo-07657.jpg
2618.	Carex hirta L.	Győr	1909	Polgár Sándor	DE-soo-07651.jpg
2618.	Carex hirta L.	Ipolyvece	1938	Noga Tibor	DE-soo-07656.jpg
2618.	Carex hirta L.	Konyár	1949	Soó Rezső	DE-soo-07613.jpg
2618.	Carex hirta L.	Kunbaracs	1968	Szabó Mária	DE-soo-07635.jpg
2618.	Carex hirta L.	Lőrinci	1923	Soó Rezső	DE-soo-07615.jpg
2618.	Carex hirta L.	Nyíregyháza	1938	Ubrizsy Gábor	DE-soo-07636.jpg
2618.	Carex hirta L.	Ócsa	1923	Soó Rezső	DE-soo-07622.jpg
2618.	Carex hirta L.	Pécsely	1951	Felföldy Lajos	DE-soo-07639.jpg
2618.	Carex hirta L.	Regéc	2002	Matus Gábor – Molnár Csaba	DE-soo-07612.jpg
2618.	Carex hirta L.	Sárospatak	1938	Hargitai Zoltán – Soó Rezső	DE-soo-07623.jpg
2618.	Carex hirta L.	Sárospatak	1938	Soó Rezső	DE-soo-07620.jpg
2618.	Carex hirta L.	Szigetszentmiklós	1947	Kárpáti Zoltán	DE-soo-07649.jpg
2618.	Carex hirta L.	Tákos	1948	Pólya László – Simon Tibor – Jakucs Pál	DE-soo-07645.jpg
2618.	Carex hirta L.	Tihany	1928	Soó Rezső	DE-soo-07618.jpg
2618.	Carex hirta L.	Tihany	1946	Felföldy Lajos	DE-soo-07640.jpg
2618.	Carex hirta L.	Tiszavasvári	1949	Igmándy József	DE-soo-07646.jpg
2618.	Carex hirta L.	Túrricse	1953	Simon Tibor	DE-soo-07644.jpg
2618.	Carex hirta L.	Újfehértó	1936	Soó Rezső	DE-soo-07616.jpg
2618.	Carex hirta L.	Uzsa	1950	Felföldy Lajos	DE-soo-07637.jpg
2619.	Carex halleriana Asso	Aszófő	1950	Felföldy Lajos	DE-soo-07168.jpg
2619.	Carex halleriana Asso	Balatonfüred	1942	Felföldy Lajos	DE-soo-07169.jpg
2619.	Carex halleriana Asso	Budakeszi	1948	Kárpáti Zoltán	DE-soo-07163.jpg
2619.	Carex halleriana Asso	Budapest	1909	Degen Árpád	DE-soo-07167.jpg
2619.	Carex halleriana Asso	Budapest	1922	Soó Rezső	DE-soo-07165.jpg
2619.	Carex halleriana Asso	Budapest	1949	Simon Tibor	DE-soo-07171.jpg
2619.	Carex halleriana Asso	Budapest	1953	Soó Rezső	DE-soo-07166.jpg
2619.	Carex halleriana Asso	Csopak	2002	Molnár Csaba	DE-soo-07160.jpg
2619.	Carex halleriana Asso	Eplény	1932	Polgár Sándor	DE-soo-07172.jpg
2619.	Carex halleriana Asso	Sámsonháza	2006	Sramkó Gábor	DE-soo-07161.jpg
2619.	Carex halleriana Asso	Sámsonháza	2006	Sramkó Gábor	DE-soo-07162.jpg
2619.	Carex halleriana Asso	Szentgál	1940	Boros Ádám	DE-soo-07164.jpg
2619.	Carex halleriana Asso	Tihany	1942	Felföldy Lajos	DE-soo-07170.jpg

Sorszám / Number	Taxon-név / Taxon-name	Település / Settlement	Év / Year	Gyűjtő / Collector	Fájlnév / File-name
2621.	Carex flacca Schreb.	Balatonföldvár	1928	Soó Rezső	DE-soo-06924.jpg
2621.	Carex flacca Schreb.	Balatonfüred	1942	Felföldy Lajos	DE-soo-06914.jpg
2621.	Carex flacca Schreb.	Balatonszőlős	1951	Felföldy Lajos	DE-soo-06929.jpg
2621.	Carex flacca Schreb.	Baskó	2006	Sramkó Gábor	DE-soo-06935.jpg
2621.	Carex flacca Schreb.	Bőny	1930	Polgár Sándor	DE-soo-06936.jpg
2621.	Carex flacca Schreb.	Cserkút	1938	Soó Rezső	DE-soo-06922.jpg
2621.	Carex flacca Schreb.	Debrecen	1934	Soó Rezső	DE-soo-06925.jpg
2621.	Carex flacca Schreb.	Drégelypalánk	1938	Noga Tibor	DE-soo-06933.jpg
2621.	Carex flacca Schreb.	Écs	1912	Polgár Sándor	DE-soo-06943.jpg
2621.	Carex flacca Schreb.	Écs	1914	Polgár Sándor	DE-soo-06939.jpg
2621.	Carex flacca Schreb.	Göd	1930	Noga Tibor	DE-soo-06911.jpg
2621.	Carex flacca Schreb.	Győr	1903	Polgár Sándor	DE-soo-06938.jpg
2621.	Carex flacca Schreb.	Győr	1906	Polgár Sándor	DE-soo-06940.jpg
2621.	Carex flacca Schreb.	Győr	1906	Polgár Sándor	DE-soo-06941.jpg
2621.	Carex flacca Schreb.	Győr	1909	Polgár Sándor	DE-soo-06942.jpg
2621.	Carex flacca Schreb.	Ipolyvece	1933	Noga Tibor	DE-soo-06934.jpg
2621.	Carex flacca Schreb.	Kecskemét	1914	Degen Árpád	DE-soo-06932.jpg
2621.	Carex flacca Schreb.	Monoszló	1938	Ubrizsy Gábor	DE-soo-06931.jpg
2621.	Carex flacca Schreb.	Nyúl	1915	Polgár Sándor	DE-soo-06907.jpg
2621.	Carex flacca Schreb.	Örvényes	1951	Felföldy Lajos	DE-soo-06930.jpg
2621.	Carex flacca Schreb.	Pannonhalma	1907	Polgár Sándor	DE-soo-06937.jpg
2621.	Carex flacca Schreb.	Pécs	1911	Lengyel Géza	DE-soo-06906.jpg
2621.	Carex flacca Schreb.	Pécs	1925	Soó Rezső	DE-soo-06921.jpg
2621.	Carex flacca Schreb.	Pécsely	1950	Felföldy Lajos	DE-soo-06928.jpg
2621.	Carex flacca Schreb.	Szabadszállás	1930	Palik Piroska	DE-soo-06910.jpg
2621.	Carex flacca Schreb.	Szekszárd	1914	Hollós László	DE-soo-06908.jpg
2621.	Carex flacca Schreb.	Szigliget	1928	Soó Rezső	DE-soo-06923.jpg
2621.	Carex flacca Schreb.	Tata	2002	Sramkó Gábor	DE-soo-06904.jpg
2621.	Carex flacca Schreb.	Tata	2002	Sramkó Gábor	DE-soo-06905.jpg
2621.	Carex flacca Schreb.	Tihany	1946	Felföldy Lajos	DE-soo-06909.jpg
2621.	Carex flacca Schreb.	Uzsa	1950	Felföldy Lajos	DE-soo-06927.jpg
2622.	Carex humilis Leyss.	Bátorliget	1937	Máthé Imre	DE-soo-07198.jpg
2622.	Carex humilis Leyss.	Bekecs	2003	Molnár Csaba	DE-soo-07182.jpg
2622.	Carex humilis Leyss.	Budapest	1953	Soó Rezső	DE-soo-07195.jpg
2622.	Carex humilis Leyss.	Eplény	1931	Polgár Sándor	DE-soo-07188.jpg
2622.	Carex humilis Leyss.	Gönyű	1931	Polgár Sándor	DE-soo-07191.jpg
2622.	Carex humilis Leyss.	Jósvafő	1951	Jakucs Pál – Kulcsár Gábor – Ér Lajos	DE-soo-07184.jpg
2622.	Carex humilis Leyss.	Komjáti	1950	Jakucs Pál – Kulcsár Gábor	DE-soo-07183.jpg
2622.	Carex humilis Leyss.	Nagykovácsi	1949	Soó Rezső	DE-soo-07186.jpg
2622.	Carex humilis Leyss.	Nagykovácsi	1968	Szabó Mária	DE-soo-07194.jpg
2622.	Carex humilis Leyss.	Pécs	1936	Soó Rezső	DE-soo-07197.jpg
2622.	Carex humilis Leyss.	Szár	1949	Soó Rezső	DE-soo-07196.jpg
2622.	Carex humilis Leyss.	Tata	2003	Sramkó Gábor	DE-soo-07185.jpg
2622.	Carex humilis Leyss.	Üröm	1920	Boros Ádám	DE-soo-07190.jpg
2622.	Carex humilis Leyss.	Vác	1947	Kárpáti Zoltán	DE-soo-07193.jpg
2623.	Carex digitata L.	Abaliget	1938	Ubrizsy Gábor	DE-soo-07221.jpg
2623.	Carex digitata L.	Ágfalva	1944	Kárpáti Zoltán	DE-soo-07230.jpg
2623.	Carex digitata L.	Bátorliget	1934	Soó Rezső	DE-soo-07210.jpg

Sorszám / Number	Taxon-név / Taxon-name	Település / Settlement	Év / Year	Gyűjtő / Collector	Fájlnév / File-name
2623.	Carex digitata L.	Budapest	1947	Kárpáti Zoltán	DE-soo-07229.jpg
2623.	Carex digitata L.	Budapest	1949	Simon Tibor	DE-soo-07223.jpg
2623.	Carex digitata L.	Budapest	1968	Szabó Mária	DE-soo-07231.jpg
2623.	Carex digitata L.	Csesznek	1929	Soó Rezső	DE-soo-07207.jpg
2623.	Carex digitata L.	Csopak	1942	Felföldy Lajos	DE-soo-07237.jpg
2623.	Carex digitata L.	Füzér	1938	Soó Rezső	DE-soo-07205.jpg
2623.	Carex digitata L.	Gyöngyöstarján	2002	Molnár Csaba	DE-soo-07202.jpg
2623.	Carex digitata L.	Háromhuta	1938	Soó Rezső	DE-soo-07214.jpg
2623.	Carex digitata L.	Lasztonya	1949	Károlyi Árpád	DE-soo-07226.jpg
2623.	Carex digitata L.	Nagykovácsi	1949	Soó Rezső	DE-soo-07212.jpg
2623.	Carex digitata L.	Nagyvisnyó	1948	Simon Tibor – Pólya László – Jakucs Pál	DE-soo-07224.jpg
2623.	Carex digitata L.	Nagyvisnyó	1949	Jakucs Pál	DE-soo-07225.jpg
2623.	Carex digitata L.	Pécs	1936	Soó Rezső	DE-soo-07206.jpg
2623.	Carex digitata L.	Regéc	1939	Soó Rezső	DE-soo-07211.jpg
2623.	Carex digitata L.	Sárospatak	1939	Soó Rezső	DE-soo-07218.jpg
2623.	Carex digitata L.	Sárospatak	1943	Felföldy Lajos	DE-soo-07222.jpg
2623.	Carex digitata L.	Szentgál	1940	Boros Ádám	DE-soo-07228.jpg
2623.	Carex digitata L.	Tényő	1913	Polgár Sándor	DE-soo-07232.jpg
2623.	Carex digitata L.	Vászoly	1951	Soó Rezső	DE-soo-07220.jpg
2624.	Carex umbrosa Host	Fenyőfő	1906	Polgár Sándor	DE-soo-07159.jpg
2624.	Carex umbrosa Host	Kőszeg	1893	Waisbecker Antal	DE-soo-07158.jpg
2624.	Carex umbrosa Host	Tapolca	1949	Vajda László	DE-soo-07157.jpg
2625.	Carex caryophylla Latourr.	Abaliget	1938	Ubrizsy Gábor	DE-soo-07126.jpg
2625.	Carex caryophylla Latourr.	Debrecen	1932	Soó Rezső	DE-soo-07032.jpg
2625.	Carex caryophylla Latourr.	Debrecen	1934	Soó Rezső	DE-soo-07139.jpg
2625.	Carex caryophylla Latourr.	Debrecen	1934	Soó Rezső	DE-soo-07140.jpg
2625.	Carex caryophylla Latourr.	Gáborján	1940	Kovács L.	DE-soo-07125.jpg
2625.	Carex caryophylla Latourr.	Gyöngyös	1933	Soó Rezső	DE-soo-07134.jpg
2625.	Carex caryophylla Latourr.	Győr	1904	Polgár Sándor	DE-soo-07147.jpg
2625.	Carex caryophylla Latourr.	Győr	1906	Polgár Sándor	DE-soo-07148.jpg
2625.	Carex caryophylla Latourr.	Győr	1908	Polgár Sándor	DE-soo-07146.jpg
2625.	Carex caryophylla Latourr.	Győr	1908	Polgár Sándor	DE-soo-07149.jpg
2625.	Carex caryophylla Latourr.	Hajdú- böszörmény	1932	Soó Rezső	DE-soo-07138.jpg
2625.	Carex caryophylla Latourr.	Hajdúhadház	1932	Soó Rezső	DE-soo-07136.jpg
2625.	Carex caryophylla Latourr.	Hajdúhadház	1933	Soó Rezső	DE-soo-07137.jpg
2625.	Carex caryophylla Latourr.	Hajdúnánás	1933	Igmándy József	DE-soo-07123.jpg
2625.	Carex caryophylla Latourr.	Ipolyvece	1938	Noga Tibor	DE-soo-07151.jpg
2625.	Carex caryophylla Latourr.	Nyírcsád	1939	Felföldy Lajos	DE-soo-07129.jpg
2625.	Carex caryophylla Latourr.	Nyírkáta	1947	Molnár Z.	DE-soo-07122.jpg
2625.	Carex caryophylla Latourr.	Penészlek	1932	Soó Rezső	DE-soo-07135.jpg
2625.	Carex caryophylla Latourr.	Pilisszentiván	1914	Degen Árpád – Lengyel Géza	DE-soo-07143.jpg
2625.	Carex caryophylla Latourr.	Regéc	1939	Soó Rezső	DE-soo-07124.jpg
2625.	Carex caryophylla Latourr.	Sámsonháza	2006	Sramkó Gábor	DE-soo-07118.jpg
2625.	Carex caryophylla Latourr.	Sáránd	1932	Soó Rezső	DE-soo-07141.jpg
2625.	Carex caryophylla Latourr.	Tata	2002	Sramkó Gábor	DE-soo-07119.jpg
2625.	Carex caryophylla Latourr.	Tata	2002	Sramkó Gábor	DE-soo-07120.jpg
2625.	Carex caryophylla Latourr.	Uzsa	1950	Felföldy Lajos	DE-soo-07121.jpg

Sorszám / Number	Taxon-név / Taxon-name	Település / Settlement	Év / Year	Gyűjtő / Collector	Fájlnév / File-name
2625.	Carex caryophyllea Latourr.	Várgesztes	1935	Boros Ádám	DE-soo-07150.jpg
2625.	Carex caryophyllea Latourr.	Vászoly	1951	Felföldy Lajos – Zsolt János	DE-soo-07127.jpg
2626.	Carex tomentosa L.	Abaújkér	1942	Siroki Zoltán	DE-soo-07021.jpg
2626.	Carex tomentosa L.	Aszófő	1950	Felföldy Lajos	DE-soo-07020.jpg
2626.	Carex tomentosa L.	Budapest	1909	Degen Árpád	DE-soo-07017.jpg
2626.	Carex tomentosa L.	Csobaj	2010	Sramkó Gábor – Takács Attila	DE-soo-07009.jpg
2626.	Carex tomentosa L.	Enese	1903	Polgár Sándor	DE-soo-07026.jpg
2626.	Carex tomentosa L.	Gáborján	1932	Kovács L.	DE-soo-07022.jpg
2626.	Carex tomentosa L.	Győr	1905	Polgár Sándor	DE-soo-07025.jpg
2626.	Carex tomentosa L.	Győr	1907	Polgár Sándor	DE-soo-07024.jpg
2626.	Carex tomentosa L.	Mezőzombor	2010	Takács Attila	DE-soo-07008.jpg
2626.	Carex tomentosa L.	Penészlek	1932	Soó Rezső	DE-soo-07013.jpg
2626.	Carex tomentosa L.	Perkupa	1940	Ubrizsy Gábor – Felföldy Lajos – Szűcs Lajos	DE-soo-07015.jpg
2626.	Carex tomentosa L.	Pilisszentkereszt	1941	Boros Ádám	DE-soo-07023.jpg
2626.	Carex tomentosa L.	Ravazd	1912	Polgár Sándor	DE-soo-07027.jpg
2626.	Carex tomentosa L.	Regéc	2002	Matus Gábor – Molnár Csaba	DE-soo-07012.jpg
2626.	Carex tomentosa L.	Szamosszeg	2002	Sramkó Gábor – Gulyás Gergely	DE-soo-07011.jpg
2626.	Carex tomentosa L.	Tákos	1948	Pólya László – Simon Tibor – Jakucs Pál	DE-soo-07019.jpg
2626.	Carex tomentosa L.	Tarpa	1948	Pólya László – Simon Tibor – Jakucs Pál	DE-soo-07014.jpg
2626.	Carex tomentosa L.	Tarpa	1951	Simon Tibor – Jakucs Pál	DE-soo-07018.jpg
2626.	Carex tomentosa L.	Tata	2002	Sramkó Gábor	DE-soo-07010.jpg
2627.	Carex fritschii Waisb.	Kőszeg	1899	Waisbecker Antal	DE-soo-07064.jpg
2627.	Carex fritschii Waisb.	Kőszeg	1909	Waisbecker Antal	DE-soo-07065.jpg
2627.	Carex fritschii Waisb.	Uzsa	1950	Felföldy Lajos	DE-soo-07067.jpg
2628.	Carex montana L.	Arka	1938	Hulják János	DE-soo-07056.jpg
2628.	Carex montana L.	Budakeszi	1949	Soó Rezső	DE-soo-07042.jpg
2628.	Carex montana L.	Budapest	1909	Degen Árpád	DE-soo-07051.jpg
2628.	Carex montana L.	Budapest	1949	Simon Tibor	DE-soo-07052.jpg
2628.	Carex montana L.	Eplény	1932	Polgár Sándor	DE-soo-07047.jpg
2628.	Carex montana L.	Feldebrő	2005	Molnár Csaba	DE-soo-07040.jpg
2628.	Carex montana L.	Feldebrő	2005	Molnár Csaba	DE-soo-07041.jpg
2628.	Carex montana L.	Felpéc	1922	Polgár Sándor	DE-soo-07053.jpg
2628.	Carex montana L.	Ravazd	1923	Polgár Sándor	DE-soo-07055.jpg
2628.	Carex montana L.	Sokorópátka	1913	Polgár Sándor	DE-soo-07044.jpg
2628.	Carex montana L.	Tényő	1925	Polgár Sándor	DE-soo-07054.jpg
2628.	Carex montana L.	Vértessomló	1938	Boros Ádám	DE-soo-07043.jpg
2629.	Carex ericetorum Pollich	Debrecen	1932	Soó Rezső	DE-soo-07032.jpg
2629.	Carex ericetorum Pollich	Mike	1927	Kováts Ferenc	DE-soo-07038.jpg
2629.	Carex ericetorum Pollich	Pilisszentiván	1912	Degen Árpád	DE-soo-07037.jpg
2629.	Carex ericetorum Pollich	Pilisszentiván	1914	Degen Árpád – Lengyel Géza	DE-soo-07033.jpg
2629.	Carex ericetorum Pollich	Pilisszentiván	1930	Lengyel Géza	DE-soo-07034.jpg
2629.	Carex ericetorum Pollich	Pilisszentiván	1945	Boros Ádám	DE-soo-07036.jpg
2630.	Carex pilulifera L.	Kőszeg	-	Waisbecker Antal	DE-soo-07061.jpg

Sorszám / Number	Taxon-név / Taxon-name	Település / Settlement	Év / Year	Gyűjtő / Collector	Fájlnév / File-name
2631.	<i>Carex pendula</i> Huds.	Miskolc	2011	Takács Attila	DE-soo-07104.jpg
2631.	<i>Carex pendula</i> Huds.	Pomáz	1911	Degen Árpád – Lengyel Géza – Zsák Zoltán	DE-soo-07106.jpg
2631.	<i>Carex pendula</i> Huds.	Pomáz	1923	Soó Rezső	DE-soo-07107.jpg
2631.	<i>Carex pendula</i> Huds.	Zirc	1908	Polgár Sándor	DE-soo-07108.jpg
2633.	<i>Carex pseudocyperus</i> L.	Abaújszántó	2010	Takács Attila	DE-soo-07766.jpg
2633.	<i>Carex pseudocyperus</i> L.	Budapest	1909	Degen Árpád	DE-soo-07785.jpg
2633.	<i>Carex pseudocyperus</i> L.	Csaroda	1948	Pólya László – Simon Tibor – Jakucs Pál	DE-soo-07775.jpg
2633.	<i>Carex pseudocyperus</i> L.	Császártöltés	2012	Takács Attila	DE-soo-37012.jpg
2633.	<i>Carex pseudocyperus</i> L.	Csorna	1906	Polgár Sándor	DE-soo-07773.jpg
2633.	<i>Carex pseudocyperus</i> L.	Debrecen	1931	Soó Rezső	DE-soo-07786.jpg
2633.	<i>Carex pseudocyperus</i> L.	Debrecen	1934	Soó Rezső	DE-soo-07784.jpg
2633.	<i>Carex pseudocyperus</i> L.	Hajdúnánás	2012	Takács Attila	DE-soo-37014.jpg
2633.	<i>Carex pseudocyperus</i> L.	Kállósemjén	1932	Soó Rezső	DE-soo-07790.jpg
2633.	<i>Carex pseudocyperus</i> L.	Kállósemjén	1948	Simon Tibor	DE-soo-07783.jpg
2633.	<i>Carex pseudocyperus</i> L.	Keszthely	1948	Károlyi Árpád	DE-soo-07776.jpg
2633.	<i>Carex pseudocyperus</i> L.	Lébény	1908	Polgár Sándor	DE-soo-07791.jpg
2633.	<i>Carex pseudocyperus</i> L.	Nagykanizsa	1949	Károlyi Árpád	DE-soo-07770.jpg
2633.	<i>Carex pseudocyperus</i> L.	Nagykanizsa	1949	Károlyi Árpád	DE-soo-07771.jpg
2633.	<i>Carex pseudocyperus</i> L.	Nemesbikk	2012	Takács Attila	DE-soo-37013.jpg
2633.	<i>Carex pseudocyperus</i> L.	Nógrádszakál	2002	Sramkó Gábor	DE-soo-07767.jpg
2633.	<i>Carex pseudocyperus</i> L.	Nógrádszakál	2002	Sramkó Gábor	DE-soo-07768.jpg
2633.	<i>Carex pseudocyperus</i> L.	Nyírpilis	1934	Soó Rezső	DE-soo-07769.jpg
2633.	<i>Carex pseudocyperus</i> L.	Nyírpilis	1934	Soó Rezső	DE-soo-07787.jpg
2633.	<i>Carex pseudocyperus</i> L.	Ócsa	1923	Soó Rezső	DE-soo-07782.jpg
2633.	<i>Carex pseudocyperus</i> L.	Penészlek	1932	Soó Rezső	DE-soo-07788.jpg
2633.	<i>Carex pseudocyperus</i> L.	Putnok	1950	Soó Rezső	DE-soo-07777.jpg
2633.	<i>Carex pseudocyperus</i> L.	Tarpa	1949	Soó Rezső	DE-soo-07789.jpg
2633.	<i>Carex pseudocyperus</i> L.	Tihany	1942	Felföldy Lajos	DE-soo-07774.jpg
2633.	<i>Carex pseudocyperus</i> L.	Veresegyház	1947	Papp József	DE-soo-07772.jpg
2633.	<i>Carex pseudocyperus</i> L.	Veresegyház	1949	Soó Rezső	DE-soo-07781.jpg
2634.	<i>Carex sylvatica</i> Huds.	Ágfalva	1947	Kárpáti Zoltán	DE-soo-07394.jpg
2634.	<i>Carex sylvatica</i> Huds.	Ásványráró	1927	Polgár Sándor	DE-soo-07398.jpg
2634.	<i>Carex sylvatica</i> Huds.	Bátorliget	1934	Soó Rezső	DE-soo-07366.jpg
2634.	<i>Carex sylvatica</i> Huds.	Beregdaróc	1951	Simon Tibor – Jakucs Pál	DE-soo-07393.jpg
2634.	<i>Carex sylvatica</i> Huds.	Boldogkőváralja	1938	Hulják János	DE-soo-07400.jpg
2634.	<i>Carex sylvatica</i> Huds.	Cserkút	1936	Soó Rezső	DE-soo-07364.jpg
2634.	<i>Carex sylvatica</i> Huds.	Csesznek	1929	Soó Rezső	DE-soo-07370.jpg
2634.	<i>Carex sylvatica</i> Huds.	Debrecen	1931	Soó Rezső	DE-soo-07368.jpg
2634.	<i>Carex sylvatica</i> Huds.	Debrecen	1932	Soó Rezső	DE-soo-07367.jpg
2634.	<i>Carex sylvatica</i> Huds.	Doboz	1934	Máthé Imre	DE-soo-07385.jpg
2634.	<i>Carex sylvatica</i> Huds.	Doboz	1935	Soó Rezső	DE-soo-07365.jpg
2634.	<i>Carex sylvatica</i> Huds.	Dömös	1948	Soó Rezső	DE-soo-07371.jpg
2634.	<i>Carex sylvatica</i> Huds.	Eszteregnye	1945	Károlyi Árpád	DE-soo-07384.jpg
2634.	<i>Carex sylvatica</i> Huds.	Kömörő	1948	Pólya László – Simon Tibor – Jakucs Pál	DE-soo-07390.jpg
2634.	<i>Carex sylvatica</i> Huds.	Kőszeg	1938	Soó Rezső	DE-soo-07361.jpg
2634.	<i>Carex sylvatica</i> Huds.	Lovászpata	1909	Polgár Sándor	DE-soo-07395.jpg
2634.	<i>Carex sylvatica</i> Huds.	Miskolc	1929	Soó Rezső	DE-soo-07373.jpg

Sorszám / Number	Taxon-név / Taxon-name	Település / Settlement	Év / Year	Gyűjtő / Collector	Fájlnév / File-name
2634.	Carex sylvatica Huds.	Miskolc	1939	Soó Rezső	DE-soo-07374.jpg
2634.	Carex sylvatica Huds.	Nagyharsány	1936	Soó Rezső	DE-soo-07363.jpg
2634.	Carex sylvatica Huds.	Nagyoroszi	1938	Noga Tibor	DE-soo-07397.jpg
2634.	Carex sylvatica Huds.	Panyola	1948	Pólya László – Simon Tibor – Jakucs Pál	DE-soo-07391.jpg
2634.	Carex sylvatica Huds.	Pécs	1907	Kocsis István	DE-soo-07399.jpg
2634.	Carex sylvatica Huds.	Pécs	1911	Lengyel Géza	DE-soo-07386.jpg
2634.	Carex sylvatica Huds.	Pécs	1925	Soó Rezső	DE-soo-07362.jpg
2634.	Carex sylvatica Huds.	Rábakecöl	1907	Polgár Sándor	DE-soo-07396.jpg
2634.	Carex sylvatica Huds.	Sárospatak	1938	Soó Rezső	DE-soo-07375.jpg
2634.	Carex sylvatica Huds.	Sopron	1938	Soó Rezső	DE-soo-07369.jpg
2634.	Carex sylvatica Huds.	Tákos	1948	Pólya László – Simon Tibor – Jakucs Pál	DE-soo-07392.jpg
2634.	Carex sylvatica Huds.	Taktakenéz	2009	Takács Attila	DE-soo-07360.jpg
2634.	Carex sylvatica Huds.	Taktakenéz	2010	Sramkó Gábor – Takács Attila	DE-soo-07359.jpg
2634.	Carex sylvatica Huds.	Telki	1947	Soó Rezső	DE-soo-07372.jpg
2634.	Carex sylvatica Huds.	Uzsa	1950	Felföldy Lajos	DE-soo-07389.jpg
2634.	Carex sylvatica Huds.	Uzsa	1953	Borsos Olga	DE-soo-07382.jpg
2635.	Carex pilosa Scop.	Alsóújlak	1929	Polgár Sándor	DE-soo-07455.jpg
2635.	Carex pilosa Scop.	Bakonyháza	1932	Polgár Sándor	DE-soo-07448.jpg
2635.	Carex pilosa Scop.	Beregdaróc	1952	Simon Tibor – Vozáry Elemér	DE-soo-07453.jpg
2635.	Carex pilosa Scop.	Boldogkőváralja	1938	Hulják János	DE-soo-07442.jpg
2635.	Carex pilosa Scop.	Bükkszentkereszt	1938	Soó Rezső	DE-soo-07456.jpg
2635.	Carex pilosa Scop.	Écs	1941	Polgár Sándor	DE-soo-07454.jpg
2635.	Carex pilosa Scop.	Eplény	1931	Polgár Sándor	DE-soo-07447.jpg
2635.	Carex pilosa Scop.	Füzér	1938	Soó Rezső	DE-soo-07461.jpg
2635.	Carex pilosa Scop.	Gánt	1933	Boros Ádám	DE-soo-07443.jpg
2635.	Carex pilosa Scop.	Jósvafő	1951	Jakucs Pál – Kulcsár Gábor – Ér Lajos	DE-soo-07452.jpg
2635.	Carex pilosa Scop.	Kőszeg	1925	Polgár Sándor	DE-soo-07451.jpg
2635.	Carex pilosa Scop.	Miskolc	1939	Soó Rezső	DE-soo-07441.jpg
2635.	Carex pilosa Scop.	Nagyvisnyó	1949	Jakucs Pál	DE-soo-07449.jpg
2635.	Carex pilosa Scop.	Pécs	1936	Soó Rezső	DE-soo-07445.jpg
2635.	Carex pilosa Scop.	Piliscsaba	1911	Lengyel Géza	DE-soo-07446.jpg
2635.	Carex pilosa Scop.	"Kétkétfanyereg"	1968	Szabó Mária	DE-soo-07457.jpg
2635.	Carex pilosa Scop.	Putnok	1950	Soó Rezső	DE-soo-07458.jpg
2635.	Carex pilosa Scop.	Regéc	2002	Matus Gábor – Molnár Csaba	DE-soo-07440.jpg
2635.	Carex pilosa Scop.	Sárospatak	1938	Hargitai Zoltán – Soó Rezső	DE-soo-07444.jpg
2635.	Carex pilosa Scop.	Sárospatak	1938	Soó Rezső	DE-soo-07460.jpg
2635.	Carex pilosa Scop.	Sárospatak	1939	Soó Rezső	DE-soo-07459.jpg
2636.	Carex pallescens L.	Barcs	1923	Boros Ádám	DE-soo-07000.jpg
2636.	Carex pallescens L.	Baskó	2009	Takács Attila	DE-soo-06970.jpg
2636.	Carex pallescens L.	Beregdaróc	1951	Simon Tibor	DE-soo-06991.jpg
2636.	Carex pallescens L.	Beregdaróc	1951	Simon Tibor – Jakucs Pál	DE-soo-06993.jpg
2636.	Carex pallescens L.	Bükkszentkereszt	1934	Igmándy József	DE-soo-06996.jpg
2636.	Carex pallescens L.	Csesznek	1925	Polgár Sándor	DE-soo-07002.jpg
2636.	Carex pallescens L.	Debrecen	1934	Soó Rezső	DE-soo-06974.jpg

Sorszám / Number	Taxon-név / Taxon-name	Település / Settlement	Év / Year	Gyűjtő / Collector	Fájlnév / File-name
2636.	<i>Carex pallescens</i> L.	Felpéc	1909	Polgár Sándor	DE-soo-07003.jpg
2636.	<i>Carex pallescens</i> L.	Fenyőfő	1908	Polgár Sándor	DE-soo-07001.jpg
2636.	<i>Carex pallescens</i> L.	Kömörő	1948	Pólya László – Simon Tibor – Jakucs Pál	DE-soo-06994.jpg
2636.	<i>Carex pallescens</i> L.	Miskolc	1937	Ujvárosi Miklós	DE-soo-06990.jpg
2636.	<i>Carex pallescens</i> L.	Nagykanizsa	1949	Károlyi Árpád	DE-soo-06997.jpg
2636.	<i>Carex pallescens</i> L.	Nagyvisnyó	1936	Soó Rezső	DE-soo-06977.jpg
2636.	<i>Carex pallescens</i> L.	Nyirád	2002	Molnár Csaba	DE-soo-06972.jpg
2636.	<i>Carex pallescens</i> L.	Nyíregyháza	1933	Soó Rezső	DE-soo-06975.jpg
2636.	<i>Carex pallescens</i> L.	Piliscsaba	1909	Lengyel Géza	DE-soo-06982.jpg
2636.	<i>Carex pallescens</i> L.	Pilisszentkereszt	1941	Boros Ádám	DE-soo-06999.jpg
2636.	<i>Carex pallescens</i> L.	Pilisszentlászló	1918	Degen Árpád	DE-soo-06973.jpg
2636.	<i>Carex pallescens</i> L.	Pomáz	1910	Lengyel Géza	DE-soo-07004.jpg
2636.	<i>Carex pallescens</i> L.	Sárospatak	1938	Hargitai Zoltán	DE-soo-06987.jpg
2636.	<i>Carex pallescens</i> L.	Sárospatak	1939	Soó Rezső	DE-soo-06980.jpg
2636.	<i>Carex pallescens</i> L.	Sopron	1937	Soó Rezső	DE-soo-06976.jpg
2636.	<i>Carex pallescens</i> L.	Szamosszeg	1939	Felföldy Lajos	DE-soo-06985.jpg
2636.	<i>Carex pallescens</i> L.	Tarpa	1948	Pólya László – Simon Tibor – Jakucs Pál	DE-soo-06995.jpg
2636.	<i>Carex pallescens</i> L.	Tokaj	2009	Takács Attila	DE-soo-06971.jpg
2636.	<i>Carex pallescens</i> L.	Túrlicse	1953	Simon Tibor	DE-soo-06992.jpg
2636.	<i>Carex pallescens</i> L.	Uzsa	1950	Felföldy Lajos	DE-soo-06986.jpg
2637.	<i>Carex supina</i> Wahlenb.	Bagamér	1932	Soó Rezső	DE-soo-07080.jpg
2637.	<i>Carex supina</i> Wahlenb.	Bagamér	2004	Gulyás Gergely – Matus Gábor – Papp Mária – Sramkó Gábor	DE-soo-07069.jpg
2637.	<i>Carex supina</i> Wahlenb.	Bakony- szentlászló	1913	Polgár Sándor	DE-soo-07084.jpg
2637.	<i>Carex supina</i> Wahlenb.	Debrecen	1930	Soó Rezső	DE-soo-07077.jpg
2637.	<i>Carex supina</i> Wahlenb.	Debrecen	1931	Soó Rezső	DE-soo-07073.jpg
2637.	<i>Carex supina</i> Wahlenb.	Debrecen	1932	Soó Rezső	DE-soo-07078.jpg
2637.	<i>Carex supina</i> Wahlenb.	Debrecen	1933	Soó Rezső	DE-soo-07081.jpg
2637.	<i>Carex supina</i> Wahlenb.	Hajdúhadház	1933	Soó Rezső	DE-soo-07079.jpg
2637.	<i>Carex supina</i> Wahlenb.	Mezőcsát	1911	Budai József	DE-soo-07072.jpg
2637.	<i>Carex supina</i> Wahlenb.	Mezőcsát	1911	Budai József	DE-soo-07072.jpg
2637.	<i>Carex supina</i> Wahlenb.	Mórichida	1909	Polgár Sándor	DE-soo-07075.jpg
2637.	<i>Carex supina</i> Wahlenb.	Nagyszentjános	1909	Polgár Sándor	DE-soo-07083.jpg
2637.	<i>Carex supina</i> Wahlenb.	Pécsely	1950	Felföldy Lajos	DE-soo-07082.jpg
2637.	<i>Carex supina</i> Wahlenb.	Pilisszentiván	1909	Degen Árpád – Kümmerle J. Béla – Lengyel Géza	DE-soo-07074.jpg
2637.	<i>Carex supina</i> Wahlenb.	Szurdokpuszpöki	2003	Magos Gábor – Sramkó Gábor	DE-soo-07071.jpg
2637.	<i>Carex supina</i> Wahlenb.	Vértessomló	1935	Boros Ádám	DE-soo-07076.jpg
2637.	<i>Carex supina</i> Wahlenb.	Vértessomló	2002	Sramkó Gábor	DE-soo-07070.jpg
2638.	<i>Carex acutiformis</i> Ehrh.	Ásványráró	1927	Polgár Sándor	DE-soo-07718.jpg
2638.	<i>Carex acutiformis</i> Ehrh.	Aszófő	1931	Soó Rezső	DE-soo-07695.jpg
2638.	<i>Carex acutiformis</i> Ehrh.	Bátorliget	1934	Soó Rezső	DE-soo-07696.jpg
2638.	<i>Carex acutiformis</i> Ehrh.	Bátorliget	1934	Soó Rezső	DE-soo-07697.jpg
2638.	<i>Carex acutiformis</i> Ehrh.	Beregdaróc	1951	Simon Tibor – Jakucs Pál	DE-soo-07724.jpg
2638.	<i>Carex acutiformis</i> Ehrh.	Budapest	1909	Degen Árpád	DE-soo-07705.jpg

Sorszám / Number	Taxon-név / Taxon-name	Település / Settlement	Év / Year	Gyűjtő / Collector	Fájlnév / File-name
2638.	Carex acutiformis Ehrh.	Budapest	1914	Degen Árpád	DE-soo-07707.jpg
2638.	Carex acutiformis Ehrh.	Budapest	1915	Degen Árpád	DE-soo-07703.jpg
2638.	Carex acutiformis Ehrh.	Budapest	1915	Degen Árpád	DE-soo-07706.jpg
2638.	Carex acutiformis Ehrh.	Csaroda	1951	Simon Tibor	DE-soo-36664.jpg
2638.	Carex acutiformis Ehrh.	Csaroda	1953	Simon Tibor – Helmeczy Balázs	DE-soo-07725.jpg
2638.	Carex acutiformis Ehrh.	Debrecen	1932	Soó Rezső	DE-soo-07709.jpg
2638.	Carex acutiformis Ehrh.	Debrecen	1933	Soó Rezső	DE-soo-07699.jpg
2638.	Carex acutiformis Ehrh.	Debrecen	1934	Soó Rezső	DE-soo-07708.jpg
2638.	Carex acutiformis Ehrh.	Győr	1918	Polgár Sándor	DE-soo-07715.jpg
2638.	Carex acutiformis Ehrh.	Győrszemere	1909	Polgár Sándor	DE-soo-07717.jpg
2638.	Carex acutiformis Ehrh.	Győrszemere	1913	Polgár Sándor	DE-soo-07716.jpg
2638.	Carex acutiformis Ehrh.	Győrszemere	1921	Polgár Sándor	DE-soo-07719.jpg
2638.	Carex acutiformis Ehrh.	Hencida	1932	Kovács L.	DE-soo-07722.jpg
2638.	Carex acutiformis Ehrh.	Hencida	1932	Kovács L.	DE-soo-07727.jpg
2638.	Carex acutiformis Ehrh.	Hencida	1937	Kovács L.	DE-soo-07720.jpg
2638.	Carex acutiformis Ehrh.	Hencida	1937	Kovács L.	DE-soo-07721.jpg
2638.	Carex acutiformis Ehrh.	Kállósején	1932	Soó Rezső	DE-soo-07692.jpg
2638.	Carex acutiformis Ehrh.	Nyírpilis	1934	Soó Rezső	DE-soo-07711.jpg
2638.	Carex acutiformis Ehrh.	Pálháza	1938	Soó Rezső	DE-soo-07701.jpg
2638.	Carex acutiformis Ehrh.	Pápakovácsi	1927	Polgár Sándor	DE-soo-07714.jpg
2638.	Carex acutiformis Ehrh.	Pocsaj	1949	Soó Rezső	DE-soo-07710.jpg
2638.	Carex acutiformis Ehrh.	Sarkad	1935	Máthé Imre	DE-soo-07693.jpg
2638.	Carex acutiformis Ehrh.	Sárospatak	1938	Hargitai Zoltán – Soó Rezső	DE-soo-07698.jpg
2638.	Carex acutiformis Ehrh.	Tata	2002	Sramkó Gábor	DE-soo-07700.jpg
2638.	Carex acutiformis Ehrh.	Tihany	1928	Soó Rezső	DE-soo-07726.jpg
2638.	Carex acutiformis Ehrh.	Tiszavasvári	1949	Igmándy József	DE-soo-07723.jpg
2638.	Carex acutiformis Ehrh.	Újfehértó	1936	Soó Rezső	DE-soo-07704.jpg
2639.	Carex riparia Curtis	Bagamér	1938	Soó Rezső	DE-soo-07738.jpg
2639.	Carex riparia Curtis	Balatonszőlős	1951	Felföldy Lajos	DE-soo-07758.jpg
2639.	Carex riparia Curtis	Bátorliget	1932	Soó Rezső	DE-soo-07742.jpg
2639.	Carex riparia Curtis	Budapest	1909	Degen Árpád	DE-soo-36665.jpg
2639.	Carex riparia Curtis	Budapest	1915	Degen Árpád – Földvári Dezső	DE-soo-07747.jpg
2639.	Carex riparia Curtis	Budapest	1927	Csinády Gerő	DE-soo-07746.jpg
2639.	Carex riparia Curtis	Csaroda	2010	Molnár V. Attila – Takács Attila	DE-soo-07732.jpg
2639.	Carex riparia Curtis	Csobád	1910	Thaisz Lajos	DE-soo-07764.jpg
2639.	Carex riparia Curtis	Debrecen	1931	Soó Rezső	DE-soo-07735.jpg
2639.	Carex riparia Curtis	Debrecen	1933	Soó Rezső	DE-soo-07745.jpg
2639.	Carex riparia Curtis	Debrecen	1934	Soó Rezső	DE-soo-07733.jpg
2639.	Carex riparia Curtis	Egyek	1932	Soó Rezső	DE-soo-07744.jpg
2639.	Carex riparia Curtis	Egyek	1949	Siroki Zoltán	DE-soo-07749.jpg
2639.	Carex riparia Curtis	Győr	1906	Polgár Sándor	DE-soo-07748.jpg
2639.	Carex riparia Curtis	Győr	1909	Polgár Sándor	DE-soo-07763.jpg
2639.	Carex riparia Curtis	Győr	1915	Polgár Sándor	DE-soo-07760.jpg
2639.	Carex riparia Curtis	Győr	1921	Polgár Sándor	DE-soo-07762.jpg
2639.	Carex riparia Curtis	Győrzámoly	1911	Polgár Sándor	DE-soo-07761.jpg
2639.	Carex riparia Curtis	Hajdúhadház	1932	Soó Rezső	DE-soo-07734.jpg

Sorszám / Number	Taxon-név / Taxon-name	Település / Settlement	Év / Year	Gyűjtő / Collector	Fájlnév / File-name
2639.	<i>Carex riparia</i> Curtis	Hajdúnánás	1935	Ujvárosi Miklós	DE-soo-07755.jpg
2639.	<i>Carex riparia</i> Curtis	Hencida	1932	Kovács L.	DE-soo-07759.jpg
2639.	<i>Carex riparia</i> Curtis	Nyírbátor	1932	Soó Rezső	DE-soo-07741.jpg
2639.	<i>Carex riparia</i> Curtis	Nyírpilis	1932	Soó Rezső	DE-soo-07740.jpg
2639.	<i>Carex riparia</i> Curtis	Pécsely	1950	Felföldy Lajos	DE-soo-07750.jpg
2639.	<i>Carex riparia</i> Curtis	Pocsaj	1949	Soó Rezső	DE-soo-07739.jpg
2639.	<i>Carex riparia</i> Curtis	Tákos	1948	Pólya László – Simon Tibor – Jakucs Pál	DE-soo-07753.jpg
2639.	<i>Carex riparia</i> Curtis	Tarpa	1949	Soó Rezső	DE-soo-07743.jpg
2639.	<i>Carex riparia</i> Curtis	Tihany	1946	Felföldy Lajos	DE-soo-07752.jpg
2639.	<i>Carex riparia</i> Curtis	Vámospércs	1932	Soó Rezső	DE-soo-07737.jpg
2640.	<i>Carex rostrata</i> Stokes	Baktalórántháza	1932	Soó Rezső	DE-soo-07807.jpg
2640.	<i>Carex rostrata</i> Stokes	Bátorliget	1932	Soó Rezső	DE-soo-07809.jpg
2640.	<i>Carex rostrata</i> Stokes	Bátorliget	1934	Soó Rezső	DE-soo-07806.jpg
2640.	<i>Carex rostrata</i> Stokes	Debrecen	1934	Soó Rezső	DE-soo-07804.jpg
2640.	<i>Carex rostrata</i> Stokes	Egerbakta	1923	Boros Ádám	DE-soo-07803.jpg
2640.	<i>Carex rostrata</i> Stokes	Kállósemjén	1932	Soó Rezső	DE-soo-07808.jpg
2640.	<i>Carex rostrata</i> Stokes	Szentendre	1945	Boros Ádám	DE-soo-07799.jpg
2641.	<i>Carex vesicaria</i> L.	Bátorliget	1950	Simon Tibor – Kárpáti Zoltán	DE-soo-07832.jpg
2641.	<i>Carex vesicaria</i> L.	Bódvaszilás	1933	Hulják János	DE-soo-07821.jpg
2641.	<i>Carex vesicaria</i> L.	Csobaj	2010	Sramkó Gábor – Takács Attila	DE-soo-07819.jpg
2641.	<i>Carex vesicaria</i> L.	Debrecen	1943	máthé Imre	DE-soo-07825.jpg
2641.	<i>Carex vesicaria</i> L.	Füzér	2010	Matus Gábor – Takács Attila	DE-soo-07820.jpg
2641.	<i>Carex vesicaria</i> L.	Győr	1903	Polgár Sándor	DE-soo-07836.jpg
2641.	<i>Carex vesicaria</i> L.	Győr	1905	Polgár Sándor	DE-soo-07838.jpg
2641.	<i>Carex vesicaria</i> L.	Győr	1915	Polgár Sándor	DE-soo-07837.jpg
2641.	<i>Carex vesicaria</i> L.	Hejce	1938	Hulják János	DE-soo-07839.jpg
2641.	<i>Carex vesicaria</i> L.	Ipolyvece	1938	Noga Tibor	DE-soo-07840.jpg
2641.	<i>Carex vesicaria</i> L.	Kőszeg	1938	Soó Rezső	DE-soo-07846.jpg
2641.	<i>Carex vesicaria</i> L.	Nagykanizsa	1949	Károlyi Árpád	DE-soo-07835.jpg
2641.	<i>Carex vesicaria</i> L.	Nyírpilis	1934	Soó Rezső	DE-soo-07844.jpg
2641.	<i>Carex vesicaria</i> L.	Pálháza	1938	Soó Rezső	DE-soo-07843.jpg
2641.	<i>Carex vesicaria</i> L.	Tákos	1948	Pólya László – Simon Tibor – Jakucs Pál	DE-soo-07830.jpg
2641.	<i>Carex vesicaria</i> L.	Tákos	1949	Soó Rezső	DE-soo-07845.jpg
2641.	<i>Carex vesicaria</i> L.	Tarpa	1948	Pólya László – Simon Tibor – Jakucs Pál	DE-soo-07828.jpg
2641.	<i>Carex vesicaria</i> L.	Tarpa	1948	Pólya László – Simon Tibor – Jakucs Pál	DE-soo-07829.jpg
2641.	<i>Carex vesicaria</i> L.	Tiszaroff	1929	Egey Antal	DE-soo-07833.jpg
2641.	<i>Carex vesicaria</i> L.	Túrricse	1953	Simon Tibor	DE-soo-07831.jpg
2642.	<i>Carex melanostachya</i> Willd.	Békéscsaba	1923	Soó Rezső	DE-soo-07672.jpg
2642.	<i>Carex melanostachya</i> Willd.	Debrecen	1930	Soó Rezső	DE-soo-07675.jpg
2642.	<i>Carex melanostachya</i> Willd.	Egyek	1932	Soó Rezső	DE-soo-07674.jpg
2642.	<i>Carex melanostachya</i> Willd.	Egyek	1951	Borsos Olga – Simon Tibor	DE-soo-07680.jpg
2642.	<i>Carex melanostachya</i> Willd.	Garadna	1944	Siroki Zoltán	DE-soo-07684.jpg
2642.	<i>Carex melanostachya</i> Willd.	Győr	1907	Polgár Sándor	DE-soo-07689.jpg
2642.	<i>Carex melanostachya</i> Willd.	Győr	1909	Polgár Sándor	DE-soo-07688.jpg

Sorszám / Number	Taxon-név / Taxon-name	Település / Settlement	Év / Year	Gyűjtő / Collector	Fájlnév / File-name
2642.	Carex melanostachya Willd.	Hajdúbagos	1937	Soó Rezső	DE-soo-07673.jpg
2642.	Carex melanostachya Willd.	Hajdúnánás	1935	Ujvárosi Miklós	DE-soo-07669.jpg
2642.	Carex melanostachya Willd.	Hajdúnánás	2013	Nagy Timea – Takács Attila	DE-soo-37603.jpg
2642.	Carex melanostachya Willd.	Háromhuta	1938	Hulják János	DE-soo-07690.jpg
2642.	Carex melanostachya Willd.	Hencida	1936	Kovács L.	DE-soo-07685.jpg
2642.	Carex melanostachya Willd.	Ikrény	1932	Polgár Sándor	DE-soo-07687.jpg
2642.	Carex melanostachya Willd.	Ipolyvece	1938	Noga Tibor	DE-soo-07691.jpg
2642.	Carex melanostachya Willd.	Pécsely	1950	Felföldy Lajos	DE-soo-07679.jpg
2642.	Carex melanostachya Willd.	Pomáz	1910	Degen Árpád	DE-soo-07676.jpg
2642.	Carex melanostachya Willd.	Sátoraljaújhely	1938	Hargitai Zoltán	DE-soo-07678.jpg
2642.	Carex melanostachya Willd.	Szarvas	1949	Soó Rezső	DE-soo-07670.jpg
2642.	Carex melanostachya Willd.	Szikszó	1910	Thaisz Lajos	DE-soo-07683.jpg
2642.	Carex melanostachya Willd.	Tarpa	1951	Simon Tibor – Jakucs Pál	DE-soo-07682.jpg
2642.	Carex melanostachya Willd.	Tata	1929	Polgár Sándor	DE-soo-07686.jpg
2642.	Carex melanostachya Willd.	Tiszalúc	2009	Takács Attila	DE-soo-07668.jpg
2642.	Carex melanostachya Willd.	Túrricse	1953	Simon Tibor	DE-soo-07681.jpg
2643.	Carex alba Scop.	Budapest	1945	Boros Ádám	DE-soo-07261.jpg
2643.	Carex alba Scop.	Budapest	1947	Kárpáti Zoltán	DE-soo-07264.jpg
2643.	Carex alba Scop.	Budapest	1947	Soó Rezső	DE-soo-07258.jpg
2643.	Carex alba Scop.	Csákberény	1936	Boros Ádám	DE-soo-07262.jpg
2643.	Carex alba Scop.	Csesznek	1929	Soó Rezső	DE-soo-07252.jpg
2643.	Carex alba Scop.	Eplény	1931	Polgár Sándor	DE-soo-07266.jpg
2643.	Carex alba Scop.	Gánt	1933	Boros Ádám	DE-soo-07263.jpg
2643.	Carex alba Scop.	Gánt	1949	Soó Rezső	DE-soo-07256.jpg
2643.	Carex alba Scop.	Nagykovácsi	1927	Degen Árpád	DE-soo-07265.jpg
2643.	Carex alba Scop.	Pécsely	1950	Felföldy Lajos	DE-soo-07259.jpg
2643.	Carex alba Scop.	Sopron	1953	Tallós Pál	DE-soo-07268.jpg
2643.	Carex alba Scop.	Várpalota	1955	Soó Rezső	DE-soo-07253.jpg
2643.	Carex alba Scop.	Vászoly	1951	Felföldy Lajos	DE-soo-07255.jpg
2643.	Carex alba Scop.	Vértesszőlős	1933	Boros Ádám	DE-soo-07260.jpg
2644.	Carex liparicarpos Gaudin	Ács	1934	Boros Ádám	DE-soo-07101.jpg
2644.	Carex liparicarpos Gaudin	Balatonakali	1950	Felföldy Lajos	DE-soo-07097.jpg
2644.	Carex liparicarpos Gaudin	Bőny	1909	Polgár Sándor	DE-soo-07099.jpg
2644.	Carex liparicarpos Gaudin	Budapest	1908	Lyka Károly	DE-soo-07100.jpg
2644.	Carex liparicarpos Gaudin	Budapest	1909	Degen Árpád – Lengyel Géza	DE-soo-07094.jpg
2644.	Carex liparicarpos Gaudin	Budapest	1917	Degen Árpád	DE-soo-07102.jpg
2644.	Carex liparicarpos Gaudin	Budapest	1922	Magyar Pál	DE-soo-07092.jpg
2644.	Carex liparicarpos Gaudin	Cserszegtomaj	2012	Takács Attila	DE-soo-36999.jpg
2644.	Carex liparicarpos Gaudin	Dabas	1951	Simon Tibor – Borsos Olga	DE-soo-07093.jpg
2644.	Carex liparicarpos Gaudin	Győr	1906	Polgár Sándor	DE-soo-07098.jpg
2644.	Carex liparicarpos Gaudin	Nagykőrös	2012	Takács Attila	DE-soo-36998.jpg
2644.	Carex liparicarpos Gaudin	Pilisvörösvár	1916	Degen Árpád – Zsák Zoltán – Andrasovszky József	DE-soo-07091.jpg
2644.	Carex liparicarpos Gaudin	Sárszentmihály	2009	Sramkó Gábor	DE-soo-07103.jpg
2644.	Carex liparicarpos Gaudin	Sóshartyán	2002	Harmos Krisztián – Sramkó Gábor	DE-soo-07090.jpg
2644.	Carex liparicarpos Gaudin	Szentendre	1947	Soó Rezső	DE-soo-07096.jpg

Sorszám / Number	Taxon-név / Taxon-name	Település / Settlement	Év / Year	Gyűjtő / Collector	Fájlnév / File-name
2644.	<i>Carex liparicarpos</i> Gaudin	Tihany	1928	Soó Rezső	DE-soo-07095.jpg
2645.	<i>Carex panicea</i> L.	Bagamér	1936	Soó Rezső	DE-soo-07270.jpg
2645.	<i>Carex panicea</i> L.	Balatonszőlős	1951	Felföldy Lajos	DE-soo-07288.jpg
2645.	<i>Carex panicea</i> L.	Bátorliget	1932	Soó Rezső	DE-soo-07301.jpg
2645.	<i>Carex panicea</i> L.	Budapest	1909	Degen Árpád	DE-soo-07276.jpg
2645.	<i>Carex panicea</i> L.	Debrecen	1931	Soó Rezső	DE-soo-07273.jpg
2645.	<i>Carex panicea</i> L.	Debrecen	1934	Soó Rezső	DE-soo-07272.jpg
2645.	<i>Carex panicea</i> L.	Győr	1907	Polgár Sándor	DE-soo-07294.jpg
2645.	<i>Carex panicea</i> L.	Győr	1909	Polgár Sándor	DE-soo-07291.jpg
2645.	<i>Carex panicea</i> L.	Győr	1941	Polgár Sándor	DE-soo-07293.jpg
2645.	<i>Carex panicea</i> L.	Győrszemere	1913	Polgár Sándor	DE-soo-07295.jpg
2645.	<i>Carex panicea</i> L.	Ipolyvece	1938	Noga Tibor	DE-soo-07292.jpg
2645.	<i>Carex panicea</i> L.	Kapuvár	1930	Tuzson János	DE-soo-07274.jpg
2645.	<i>Carex panicea</i> L.	Kisbajcs	1906	Polgár Sándor	DE-soo-07290.jpg
2645.	<i>Carex panicea</i> L.	Kishuta	1950	Soó Rezső	DE-soo-07299.jpg
2645.	<i>Carex panicea</i> L.	Nemesgulács	1928	Soó Rezső	DE-soo-07298.jpg
2645.	<i>Carex panicea</i> L.	Nyírpilis	1934	Soó Rezső	DE-soo-07269.jpg
2645.	<i>Carex panicea</i> L.	Pécsely	1951	Felföldy Lajos	DE-soo-07280.jpg
2645.	<i>Carex panicea</i> L.	Penészlek	1932	Soó Rezső	DE-soo-07302.jpg
2645.	<i>Carex panicea</i> L.	Szögliget	1951	Jakucs Pál – Ér Lajos	DE-soo-07277.jpg
2645.	<i>Carex panicea</i> L.	Tata	2003	Sramkó Gábor	DE-soo-07300.jpg
2645.	<i>Carex panicea</i> L.	Tihany	1946	Felföldy Lajos	DE-soo-07281.jpg
2645.	<i>Carex panicea</i> L.	Tihany	1946	Felföldy Lajos	DE-soo-07286.jpg
2645.	<i>Carex panicea</i> L.	Uzsa	1950	Felföldy Lajos	DE-soo-07278.jpg
2645.	<i>Carex panicea</i> L.	Vámospércs	1932	Soó Rezső	DE-soo-07271.jpg
2645.	<i>Carex panicea</i> L.	Vászoly	1951	Felföldy Lajos – Zsolt János	DE-soo-07279.jpg
2646.	<i>Carex brevicollis</i> DC.	Jósvafő	1951	Jakucs Pál – Kulcsár Gábor – Ér Lajos	DE-soo-07414.jpg
2646.	<i>Carex brevicollis</i> DC.	Jósvafő	1952	Kulcsár Gábor	DE-soo-07411.jpg
2646.	<i>Carex brevicollis</i> DC.	Miskolc	1908	Budai József	DE-soo-07412.jpg
2646.	<i>Carex brevicollis</i> DC.	Miskolc	1911	Budai József	DE-soo-07416.jpg
2646.	<i>Carex brevicollis</i> DC.	Miskolc	1911	Budai József	DE-soo-07416.jpg
2646.	<i>Carex brevicollis</i> DC.	Miskolc	1913	Budai József	DE-soo-07410.jpg
2646.	<i>Carex brevicollis</i> DC.	Miskolc	1913	Budai József	DE-soo-07415.jpg
2646.	<i>Carex brevicollis</i> DC.	Miskolc	1940	Hulják János	DE-soo-07413.jpg
2647.	<i>Carex michelii</i> Host	Bátorliget	1934	Soó Rezső	DE-soo-07428.jpg
2647.	<i>Carex michelii</i> Host	Budapest	2005	Molnár Csaba	DE-soo-07422.jpg
2647.	<i>Carex michelii</i> Host	Gyöngyössolymos	2001	Molnár Csaba	DE-soo-07421.jpg
2647.	<i>Carex michelii</i> Host	Gyöngyöstarján	2000	Molnár Csaba	DE-soo-07419.jpg
2647.	<i>Carex michelii</i> Host	Gyöngyöstarján	2000	Molnár Csaba	DE-soo-07420.jpg
2647.	<i>Carex michelii</i> Host	Hajdú- böszörmény	1930	Igmándy József	DE-soo-07430.jpg
2647.	<i>Carex michelii</i> Host	Hajdúhadház	1933	Soó Rezső	DE-soo-07425.jpg
2647.	<i>Carex michelii</i> Host	Jósvafő	1949	Jakucs Pál	DE-soo-07432.jpg
2647.	<i>Carex michelii</i> Host	Kunsziget	1929	Polgár Sándor	DE-soo-07433.jpg
2647.	<i>Carex michelii</i> Host	Miskolc	1929	Soó Rezső	DE-soo-07437.jpg
2647.	<i>Carex michelii</i> Host	Monok	2004	Molnár Csaba	DE-soo-07423.jpg
2647.	<i>Carex michelii</i> Host	Sáránd	1932	Soó Rezső	DE-soo-07438.jpg
2647.	<i>Carex michelii</i> Host	Sokorópátka	1909	Polgár Sándor	DE-soo-07434.jpg

Sorszám / Number	Taxon-név / Taxon-name	Település / Settlement	Év / Year	Gyűjtő / Collector	Fájlnév / File-name
2647.	Carex michelii Host	Szerencs	2001	Molnár Csaba	DE-soo-07418.jpg
2647.	Carex michelii Host	Tatabánya	1909	Zsák Zoltán	DE-soo-07429.jpg
2647.	Carex michelii Host	Tihany	1946	Felföldy Lajos	DE-soo-07436.jpg
2647.	Carex michelii Host	Vértessomló	2002	Sramkó Gábor	DE-soo-07424.jpg
2648.	Carex strigosa Huds.	Pörböly	-	Sramkó Gábor	DE-soo-07405.jpg
2648.	Carex strigosa Huds.	Pörböly	-	Sramkó Gábor	DE-soo-07406.jpg
2649.	Carex hordeistichos Vill.	Gyöngyöstarján	2000	Molnár Csaba	DE-soo-07586.jpg
2649.	Carex hordeistichos Vill.	Gyöngyöstarján	2000	Molnár Csaba	DE-soo-07587.jpg
2649.	Carex hordeistichos Vill.	Győr	1909	Polgár Sándor	DE-soo-07592.jpg
2649.	Carex hordeistichos Vill.	Környe	1934	Boros Ádám	DE-soo-07594.jpg
2649.	Carex hordeistichos Vill.	Ragály	2008	Sramkó Gábor	DE-soo-07588.jpg
2649.	Carex hordeistichos Vill.	Ragály	2008	Sramkó Gábor	DE-soo-07589.jpg
2649.	Carex hordeistichos Vill.	Sukoró	1949	Vajda László	DE-soo-07591.jpg
2649.	Carex hordeistichos Vill.	Szikszo	1910	Thaisz Lajos	DE-soo-07596.jpg
2649.	Carex hordeistichos Vill.	Tarjánpuszta	1908	Polgár Sándor	DE-soo-07593.jpg
2649.	Carex hordeistichos Vill.	Tata	1929	Polgár Sándor	DE-soo-07597.jpg
2650.	Carex secalina Wahlenb.	Abaújkér	1942	Siroki Zoltán	DE-soo-07604.jpg
2650.	Carex secalina Wahlenb.	Balmazújváros	1936	Soó Rezső	DE-soo-07603.jpg
2650.	Carex secalina Wahlenb.	Budapest	1909	Degen Árpád	DE-soo-07601.jpg
2650.	Carex secalina Wahlenb.	Budapest	1909	Degen Árpád	DE-soo-07602.jpg
2650.	Carex secalina Wahlenb.	Budapest	1911	Lengyel Géza	DE-soo-07607.jpg
2650.	Carex secalina Wahlenb.	Debrecen	1947	Soó Rezső	DE-soo-07600.jpg
2650.	Carex secalina Wahlenb.	Hajdúnánás	1935	Ujvárosi Miklós	DE-soo-07610.jpg
2650.	Carex secalina Wahlenb.	Napkor	2011	Gulyás Gergely	DE-soo-36662.jpg
2650.	Carex secalina Wahlenb.	Napkor	2011	Gulyás Gergely	DE-soo-36663.jpg
2650.	Carex secalina Wahlenb.	Nyúl	1917	Polgár Sándor	DE-soo-07606.jpg
2650.	Carex secalina Wahlenb.	Pákozd	1942	Boros Ádám	DE-soo-07605.jpg
2650.	Carex secalina Wahlenb.	Tata	1926	Boros Ádám	DE-soo-07611.jpg
2650.	Carex secalina Wahlenb.	Tata	2002	Sramkó Gábor	DE-soo-07598.jpg
2650.	Carex secalina Wahlenb.	Tata	2002	Sramkó Gábor	DE-soo-07599.jpg
2651-2652.	Carex flava L. s.l.	Ásványráró	1927	Polgár Sándor	DE-soo-07556.jpg
2651-2652.	Carex flava L. s.l.	Budapest	1905	Lengyel Géza	DE-soo-07555.jpg
2651-2652.	Carex flava L. s.l.	Budapest	1915	Degen Árpád	DE-soo-07547.jpg
2651-2652.	Carex flava L. s.l.	Dudar	1927	Polgár Sándor	DE-soo-07557.jpg
2651-2652.	Carex flava L. s.l.	Felpéc	1921	Polgár Sándor	DE-soo-07558.jpg
2651-2652.	Carex flava L. s.l.	Felpéc	1922	Polgár Sándor	DE-soo-07559.jpg
2651-2652.	Carex flava L. s.l.	Kapuvár	1930	Tuzson János	DE-soo-07541.jpg
2651-2652.	Carex flava L. s.l.	Lesencetomaj	2012	Takács Attila	DE-soo-37006.jpg
2651-2652.	Carex flava L. s.l.	Miskolc	1929	Soó Rezső	DE-soo-07538.jpg
2651-2652.	Carex flava L. s.l.	Miskolc	1948	Simon Tibor – Borsos Olga – Jakucs Pál	DE-soo-07542.jpg
2651-2652.	Carex flava L. s.l.	Nagyvisnyó	1932	Máthé Imre – Zólyomi Bálint	DE-soo-07582.jpg
2651-2652.	Carex flava L. s.l.	Pásztó	2003	Sramkó Gábor	DE-soo-07543.jpg
2651-2652.	Carex flava L. s.l.	Perkupa	1940	Ubrizsy Gábor – Felföldy Lajos – Szűcs Lajos	DE-soo-07551.jpg
2651-2652.	Carex flava L. s.l.	Perkupa	1952	Jakucs Pál	DE-soo-07549.jpg
2651-2652.	Carex flava L. s.l.	Regéc	2009	Takács Attila	DE-soo-07537.jpg
2651-2652.	Carex flava L. s.l.	Ágfalva	1937	Soó Rezső	DE-soo-07584.jpg

Sorszám / Number	Taxon-név / Taxon-name	Település / Settlement	Év / Year	Gyűjtő / Collector	Fájlnév / File-name
2651-2652.	<i>Carex flava</i> L. s.l.	Budapest	1915	Degen Árpád	DE-soo-07567.jpg
2651-2652.	<i>Carex flava</i> L. s.l.	Felpéc	1922	Polgár Sándor	DE-soo-07574.jpg
2651-2652.	<i>Carex flava</i> L. s.l.	Ipolyvece	1938	Noga Tibor	DE-soo-07565.jpg
2651-2652.	<i>Carex flava</i> L. s.l.	Pálháza	1949	Simon Tibor – Jakucs Pál	DE-soo-07579.jpg
2651-2652.	<i>Carex flava</i> L. s.l.	Pápa	1930	Polgár Sándor	DE-soo-07585.jpg
2651-2652.	<i>Carex flava</i> L. s.l.	Szentgotthárd	1948	Károlyi Árpád	DE-soo-07575.jpg
2651-2652.	<i>Carex flava</i> L. s.l.	Szögliget	1951	Jakucs Pál – Ér Lajos	DE-soo-07563.jpg
2651-2652.	<i>Carex flava</i> L. s.l.	Szögliget	1951	Soó Rezső – Jakucs Pál – Ér Lajos	DE-soo-07564.jpg
2651-2652.	<i>Carex flava</i> L. s.l.	Uzsa	1950	Felföldy Lajos	DE-soo-07560.jpg
2651-2652.	<i>Carex flava</i> L. s.l.	Kányavár	1949	Károlyi Árpád	DE-soo-07576.jpg
2653.	<i>Carex viridula</i> Michx.	Bagamér	1938	Soó Rezső	DE-soo-07530.jpg
2653.	<i>Carex viridula</i> Michx.	Balatonakali	1950	Felföldy Lajos	DE-soo-07528.jpg
2653.	<i>Carex viridula</i> Michx.	Budapest	1909	Degen Árpád	DE-soo-07525.jpg
2653.	<i>Carex viridula</i> Michx.	Budapest	1909	Kocsis István	DE-soo-07534.jpg
2653.	<i>Carex viridula</i> Michx.	Budapest	1910	Lengyel Géza	DE-soo-07516.jpg
2653.	<i>Carex viridula</i> Michx.	Budapest	1946	Kárpáti Zoltán	DE-soo-07521.jpg
2653.	<i>Carex viridula</i> Michx.	Cegléd	2012	Takács Attila	DE-soo-37004.jpg
2653.	<i>Carex viridula</i> Michx.	Debrecen	1933	Soó Rezső	DE-soo-07531.jpg
2653.	<i>Carex viridula</i> Michx.	Debrecen	1934	Soó Rezső	DE-soo-07532.jpg
2653.	<i>Carex viridula</i> Michx.	Enese	1904	Polgár Sándor	DE-soo-07514.jpg
2653.	<i>Carex viridula</i> Michx.	Farmos	1928	Soó Rezső	DE-soo-07529.jpg
2653.	<i>Carex viridula</i> Michx.	Fehértó	1909	Polgár Sándor	DE-soo-07522.jpg
2653.	<i>Carex viridula</i> Michx.	Győr	1909	Polgár Sándor	DE-soo-07518.jpg
2653.	<i>Carex viridula</i> Michx.	Győr	1926	Polgár Sándor	DE-soo-07519.jpg
2653.	<i>Carex viridula</i> Michx.	Győr	1927	Polgár Sándor	DE-soo-07520.jpg
2653.	<i>Carex viridula</i> Michx.	Lipót	1905	Polgár Sándor	DE-soo-07517.jpg
2653.	<i>Carex viridula</i> Michx.	Monostorpályi	2011	Lovas-Kiss Ádám	DE-soo-07513.jpg
2653.	<i>Carex viridula</i> Michx.	Nagykanizsa	1945	Károlyi Árpád	DE-soo-07523.jpg
2653.	<i>Carex viridula</i> Michx.	Penészlek	2012	Lovas-Kiss Ádám – Takács Attila	DE-soo-37005.jpg
2653.	<i>Carex viridula</i> Michx.	Sátoraljaújhely	1943	Felföldy Lajos	DE-soo-07527.jpg
2653.	<i>Carex viridula</i> Michx.	Soltvadkert	1927	Polgár Sándor	DE-soo-07515.jpg
2653.	<i>Carex viridula</i> Michx.	Tatabánya	1937	Boros Ádám	DE-soo-07524.jpg
2653.	<i>Carex viridula</i> Michx.	Veresegyház	1949	Soó Rezső	DE-soo-07533.jpg
2655.	<i>Carex hostiana</i> DC.	Budapest	1911	Kocsis István	DE-soo-07512.jpg
2655.	<i>Carex hostiana</i> DC.	Budapest	1914	Zsák Zoltán	DE-soo-07508.jpg
2655.	<i>Carex hostiana</i> DC.	Dabas	1927	Palik Piroska	DE-soo-07509.jpg
2655.	<i>Carex hostiana</i> DC.	Felpéc	1922	Polgár Sándor	DE-soo-07507.jpg
2655.	<i>Carex hostiana</i> DC.	Pécsely	1950	Felföldy Lajos	DE-soo-07511.jpg
2655.	<i>Carex hostiana</i> DC.	Sárbogárd	2009	Sramkó Gábor	DE-soo-07504.jpg
2655.	<i>Carex hostiana</i> DC.	Szigliget	1928	Soó Rezső	DE-soo-07510.jpg
2656.	<i>Carex distans</i> L.	Abaújkér	1942	Siroki Zoltán	DE-soo-07502.jpg
2656.	<i>Carex distans</i> L.	Budapest	1874	Sztehlo	DE-soo-07474.jpg
2656.	<i>Carex distans</i> L.	Budapest	1909	Degen Árpád	DE-soo-07478.jpg
2656.	<i>Carex distans</i> L.	Budapest	1909	Degen Árpád	DE-soo-07493.jpg
2656.	<i>Carex distans</i> L.	Budapest	1915	Degen Árpád	DE-soo-07477.jpg
2656.	<i>Carex distans</i> L.	Bugac	1952	Vozáry Elemér	DE-soo-07464.jpg
2656.	<i>Carex distans</i> L.	Debrecen	1939	Felföldy Lajos	DE-soo-07496.jpg
2656.	<i>Carex distans</i> L.	Écs	1908	Polgár Sándor	DE-soo-07472.jpg

Sorszám / Number	Taxon-név / Taxon-name	Település / Settlement	Év / Year	Gyűjtő / Collector	Fájlnév / File-name
2656.	Carex distans L.	Egyek	1932	Soó Rezső	DE-soo-07503.jpg
2656.	Carex distans L.	Farmos	1923	Soó Rezső	DE-soo-07489.jpg
2656.	Carex distans L.	Felpéc	1920	Polgár Sándor	DE-soo-07473.jpg
2656.	Carex distans L.	Fülöpszállás	1918	Magyar Ant.	DE-soo-07479.jpg
2656.	Carex distans L.	Győr	1903	Polgár Sándor	DE-soo-07471.jpg
2656.	Carex distans L.	Győr	1904	Polgár Sándor	DE-soo-07465.jpg
2656.	Carex distans L.	Győr	1905	Polgár Sándor	DE-soo-07470.jpg
2656.	Carex distans L.	Győr	1907	Polgár Sándor	DE-soo-07466.jpg
2656.	Carex distans L.	Hajdúbagos	1933	Soó Rezső	DE-soo-07490.jpg
2656.	Carex distans L.	Hajdúbagos	1933	Soó Rezső	DE-soo-07491.jpg
2656.	Carex distans L.	Hajdúnánás	1938	Igmándy József	DE-soo-07501.jpg
2656.	Carex distans L.	Hajdúsámson	1932	Soó Rezső	DE-soo-07492.jpg
2656.	Carex distans L.	Hatvan	1927	Tuzson János	DE-soo-07494.jpg
2656.	Carex distans L.	Ipolyvece	1938	Noga Tibor	DE-soo-07475.jpg
2656.	Carex distans L.	Kisbajcs	1906	Polgár Sándor	DE-soo-07468.jpg
2656.	Carex distans L.	Kiskunfélegyháza	1923	Magyar Pál	DE-soo-36661.jpg
2656.	Carex distans L.	Kunbaracs	1968	Szabó Mária	DE-soo-07467.jpg
2656.	Carex distans L.	Nagyvisnyó	1948	Simon Tibor – Pólya László – Jakucs Pál	DE-soo-07500.jpg
2656.	Carex distans L.	Nyíregyháza	1938	Ubrizsy Gábor	DE-soo-07498.jpg
2656.	Carex distans L.	Pécs	1938	Ubrizsy Gábor	DE-soo-07499.jpg
2656.	Carex distans L.	Penészlek	1932	Soó Rezső	DE-soo-07486.jpg
2656.	Carex distans L.	Sáránd	1936	Máthé Imre	DE-soo-07495.jpg
2656.	Carex distans L.	Sátoraljaújhely	1943	Felföldy Lajos	DE-soo-07497.jpg
2656.	Carex distans L.	Tarjánpuszta	1908	Polgár Sándor	DE-soo-07469.jpg
2656.	Carex distans L.	Tihany	1928	Soó Rezső	DE-soo-07487.jpg
2656.	Carex distans L.	Újfehértó	1936	Soó Rezső	DE-soo-07485.jpg
2658.	Epipactis palustris (L.) Crantz	Budapest	1923	Soó Rezső	DE-7-0289.jpg
2658.	Epipactis palustris (L.) Crantz	Bugac	1922	Magyar Pál	DE-7-0290.jpg
2658.	Epipactis palustris (L.) Crantz	Háromhuta	1910	Hulják János	DE-7-0293.jpg
2658.	Epipactis palustris (L.) Crantz	Isaszeg	1921	Boros Ádám	DE-7-0283.jpg
2658.	Epipactis palustris (L.) Crantz	Kecskemét	1914	Szepesfalvy János	DE-7-0291.jpg
2658.	Epipactis palustris (L.) Crantz	Pápakovácsi	1953	Tallós Pál	DE-7-0292.jpg
2658.	Epipactis palustris (L.) Crantz	Sormás	1948	Károlyi Árpád	DE-7-0285.jpg
2658.	Epipactis palustris (L.) Crantz	Tatabánya	1937	Boros Ádám	DE-7-0281.jpg
2659.	Epipactis microphylla (Ehrh.) Sw.	Aszófő	1950	Felföldy Lajos	DE-7-0297.jpg
2659.	Epipactis microphylla (Ehrh.) Sw.	Bélapátfalva	1953	Simon Tibor	DE-7-0295.jpg
2659.	Epipactis microphylla (Ehrh.) Sw.	Nemeshetés	1949	Károlyi Árpád	DE-7-0296.jpg
2659.	Epipactis microphylla (Ehrh.) Sw.	Óbarok	1938	Boros Ádám	DE-7-0299.jpg
2659.	Epipactis microphylla (Ehrh.) Sw.	Vászoly	1950	Felföldy Lajos	DE-7-0298.jpg
2661.	Epipactis voethii Robatsch	Sopron	1944	Kárpáti Zoltán	DE-8-0540.jpg
2666.	Epipactis tallosii A. Molnár et Robatsch	Baks	1947	Timár Lajos	DE-8-0499.jpg
2666.	Epipactis tallosii A. Molnár et Robatsch	Nyirád	2012	Molnár V. Attila	DE-soo-37131.jpg
2666.	Epipactis tallosii A. Molnár et Robatsch	Tiszavasvári	1949	Igmándy József	DE-8-0501.jpg

Sorszám / Number	Taxon-név / Taxon-name	Település / Settlement	Év / Year	Gyűjtő / Collector	Fájlnév / File-name
2672.	<i>Epipactis atrorubens</i> Hoffm. ex Besser	Ikrény	1930	Polgár Sándor	DE-7-0307.jpg
2672.	<i>Epipactis atrorubens</i> Hoffm. ex Besser	Kecskemét	1919	Boros Ádám	DE-7-0311.jpg
2672.	<i>Epipactis atrorubens</i> Hoffm. ex Besser	Miskolc	1948	Simon Tibor – Borsos Olga – Jakucs Pál	DE-7-0313.jpg
2672.	<i>Epipactis atrorubens</i> Hoffm. ex Besser	Nagyszentjános	1929	Polgár Sándor	DE-7-0309.jpg
2672.	<i>Epipactis atrorubens</i> Hoffm. ex Besser	Nagyvisnyó	1952	Simon Tibor – Vozáry Elemér	DE-7-0301.jpg
2672.	<i>Epipactis atrorubens</i> Hoffm. ex Besser	Szilvásvárad	1952	Borsos Olga	DE-7-0300.jpg
2672.	<i>Epipactis atrorubens</i> Hoffm. ex Besser	Táborfalva	1920	Boros Ádám	DE-7-0310.jpg
2673.	<i>Epipactis helleborine</i> (L.) Crantz	"Bükk-hegység"	1961	Babai Ágnes	DE-8-0504.jpg
2673.	<i>Epipactis helleborine</i> (L.) Crantz	Bag	1949	Soó Rezső	DE-8-0518.jpg
2673.	<i>Epipactis helleborine</i> (L.) Crantz	Bagamér	1947	Soó Rezső	DE-8-0509.jpg
2673.	<i>Epipactis helleborine</i> (L.) Crantz	Baktalórántháza	1933	Soó Rezső	DE-8-0524.jpg
2673.	<i>Epipactis helleborine</i> (L.) Crantz	Bátorliget	1922	Boros Ádám	DE-8-0537.jpg
2673.	<i>Epipactis helleborine</i> (L.) Crantz	Bátorliget	1928	Soó Rezső	DE-8-0522.jpg
2673.	<i>Epipactis helleborine</i> (L.) Crantz	Bátorliget	1948	Simon Tibor – Jakucs Pál – Borsos Olga	DE-8-0530.jpg
2673.	<i>Epipactis helleborine</i> (L.) Crantz	Bátorliget	1948	Simon Tibor – Jakucs Pál – Borsos Olga	DE-8-0531.jpg
2673.	<i>Epipactis helleborine</i> (L.) Crantz	Bódvarákó	1951	Soó Rezső	DE-8-0505.jpg
2673.	<i>Epipactis helleborine</i> (L.) Crantz	Bódvaszilas	1950	Jakucs Pál – Kulcsár Gábor	DE-8-0526.jpg
2673.	<i>Epipactis helleborine</i> (L.) Crantz	Budapest	1947	Soó Rezső	DE-8-0520.jpg
2673.	<i>Epipactis helleborine</i> (L.) Crantz	Bükkszentkereszt	1938	Soó Rezső	DE-8-0517.jpg
2673.	<i>Epipactis helleborine</i> (L.) Crantz	Debrecen	1931	Soó Rezső	DE-8-0508.jpg
2673.	<i>Epipactis helleborine</i> (L.) Crantz	Debrecen	1951	Kulcsár Gábor	DE-8-0492.jpg
2673.	<i>Epipactis helleborine</i> (L.) Crantz	Gönyű	1916	Polgár Sándor	DE-8-0542.jpg
2673.	<i>Epipactis helleborine</i> (L.) Crantz	"Kékes"	1922	Soó Rezső	DE-8-0507.jpg
2673.	<i>Epipactis helleborine</i> (L.) Crantz	Háromhuta	1937	Kiss Árpád	DE-8-0543.jpg
2673.	<i>Epipactis helleborine</i> (L.) Crantz	Miskolc	1929	Soó Rezső	DE-8-0516.jpg
2673.	<i>Epipactis helleborine</i> (L.) Crantz	Miskolc	1939	Soó Rezső	DE-8-0515.jpg
2673.	<i>Epipactis helleborine</i> (L.) Crantz	Miskolc	1951	Tallós Pál	DE-8-0535.jpg
2673.	<i>Epipactis helleborine</i> (L.) Crantz	Nagyvisnyó	1953	Vozáry Elemér	DE-8-0490.jpg
2673.	<i>Epipactis helleborine</i> (L.) Crantz	Nagyvisnyó	1953	Vozáry Elemér	DE-8-0491.jpg
2673.	<i>Epipactis helleborine</i> (L.) Crantz	Nyírbátor	1932	Soó Rezső	DE-8-0521.jpg
2673.	<i>Epipactis helleborine</i> (L.) Crantz	Nyíregyháza	1933	Soó Rezső	DE-8-0523.jpg
2673.	<i>Epipactis helleborine</i> (L.) Crantz	Nyírlugos	1949	Soó Rezső	DE-8-0510.jpg
2673.	<i>Epipactis helleborine</i> (L.) Crantz	Pásztó	1937	Máthé Imre	DE-8-0525.jpg
2673.	<i>Epipactis helleborine</i> (L.) Crantz	Pilisszentiván	1953	Soó Rezső	DE-8-0519.jpg
2673.	<i>Epipactis helleborine</i> (L.) Crantz	Pusztamiske	1948	Borsos Olga	DE-8-0533.jpg
2673.	<i>Epipactis helleborine</i> (L.) Crantz	Pusztamiske	1948	Borsos Olga	DE-8-0534.jpg
2673.	<i>Epipactis helleborine</i> (L.) Crantz	Pusztavacs	1919	Boros Ádám	DE-8-0539.jpg
2673.	<i>Epipactis helleborine</i> (L.) Crantz	Rácalmás	1932	Pátkay Imre	DE-soo-36733.jpg
2673.	<i>Epipactis helleborine</i> (L.) Crantz	Salgótarján	1937	Máthé Imre	DE-8-0546.jpg
2673.	<i>Epipactis helleborine</i> (L.) Crantz	Szamosszeg	1939	Felföldy Lajos	DE-8-0528.jpg
2673.	<i>Epipactis helleborine</i> (L.) Crantz	Szilvásvárad	1952	Borsos Olga	DE-8-0489.jpg
2673.	<i>Epipactis helleborine</i> (L.) Crantz	Szilvásvárad	1952	Borsos Olga	DE-8-0532.jpg

Sorszám / Number	Taxon-név / Taxon-name	Település / Settlement	Év / Year	Gyűjtő / Collector	Fájlnév / File-name
2673.	Epipactis helleborine (L.) Crantz	Tiborszállás	1948	Simon Tibor – Jakucs Pál	DE-8-0500.jpg
2674.	Epipactis purpurata Sm.	"Karancs, Ökörkő"	1937	Máthé Imre – Balázs Ferenc	DE-8-0496.jpg
2674.	Epipactis purpurata Sm.	Miskolc	1951	Tallós Pál	DE-8-0498.jpg
2674.	Epipactis purpurata Sm.	Tarpa	1948	Simon Tibor – Jakucs Pál	DE-8-0502.jpg
2674.	Epipactis purpurata Sm.	Varbó	1937	Soó Rezső	DE-8-0493.jpg
2675.	Cephalanthera rubra (L.) Rich.	"Bükk-hegység"	1961	Babai Ágnes	DE-6-0197.jpg
2675.	Cephalanthera rubra (L.) Rich.	"Duna-Tisza-köze"	1971	Keserű Katalin	DE-6-0216.jpg
2675.	Cephalanthera rubra (L.) Rich.	Balatonfüred	1942	Felföldy Lajos	DE-6-0200.jpg
2675.	Cephalanthera rubra (L.) Rich.	Bélapátfalva	1948	Simon Tibor – Pólya László – Jakucs Pál	DE-6-0201.jpg
2675.	Cephalanthera rubra (L.) Rich.	Budakeszi	1947	Kárpáti Zoltán	DE-6-0211.jpg
2675.	Cephalanthera rubra (L.) Rich.	Dunakeszi	1947	Kárpáti Zoltán	DE-6-0212.jpg
2675.	Cephalanthera rubra (L.) Rich.	Écs	1912	Polgár Sándor	DE-6-0213.jpg
2675.	Cephalanthera rubra (L.) Rich.	Eszteregnye	1949	Károlyi Árpád	DE-6-0207.jpg
2675.	Cephalanthera rubra (L.) Rich.	Fenyőfő	1955	Soó Rezső	DE-6-0192.jpg
2675.	Cephalanthera rubra (L.) Rich.	"Kékes"	1938	Felföldy Lajos	DE-6-0218.jpg
2675.	Cephalanthera rubra (L.) Rich.	Jósvafő	1948	Borsos Olga – Simon Tibor – Jakucs Pál	DE-6-0217.jpg
2675.	Cephalanthera rubra (L.) Rich.	Kajárpéc	1920	Polgár Sándor	DE-6-0214.jpg
2675.	Cephalanthera rubra (L.) Rich.	Kisgyőr	1938	Soó Rezső	DE-6-0219.jpg
2675.	Cephalanthera rubra (L.) Rich.	Miskolc	1937	Soó Rezső	DE-6-0193.jpg
2675.	Cephalanthera rubra (L.) Rich.	Miskolc	1948	Simon Tibor – Borsos Olga – Jakucs Pál	DE-6-0202.jpg
2675.	Cephalanthera rubra (L.) Rich.	Miskolc	1948	Simon Tibor – Borsos Olga – Jakucs Pál	DE-6-0203.jpg
2675.	Cephalanthera rubra (L.) Rich.	Pécs	1925	Soó Rezső	DE-6-0195.jpg
2675.	Cephalanthera rubra (L.) Rich.	Pusztavacs	1919	Boros Ádám	DE-6-0208.jpg
2675.	Cephalanthera rubra (L.) Rich.	Rezi	1929	Soó Rezső	DE-6-0194.jpg
2675.	Cephalanthera rubra (L.) Rich.	Sárospatak	1933	Kiss Árpád	DE-6-0206.jpg
2675.	Cephalanthera rubra (L.) Rich.	Süttő	1938	Boros Ádám	DE-6-0209.jpg
2675.	Cephalanthera rubra (L.) Rich.	Szilvásvár	1952	Borsos Olga	DE-6-0196.jpg
2675.	Cephalanthera rubra (L.) Rich.	Szilvásvár	1952	Borsos Olga	DE-6-0205.jpg
2675.	Cephalanthera rubra (L.) Rich.	Vászoly	1950	Felföldy Lajos	DE-6-0204.jpg
2675.	Cephalanthera rubra (L.) Rich.	Zalaszántó	1929	Soó Rezső	DE-6-0194.jpg
2676.	Cephalanthera damasonium (Mill.) Druce	Ásványráró	1927	Polgár Sándor	DE-6-0228.jpg
2676.	Cephalanthera damasonium (Mill.) Druce	Aszófő	1951	Felföldy Lajos	DE-7-0234.jpg
2676.	Cephalanthera damasonium (Mill.) Druce	Bódvarákó	1951	Soó Rezső	DE-6-0222.jpg
2676.	Cephalanthera damasonium (Mill.) Druce	Budapest	1898	Polgár Sándor	DE-6-0231.jpg
2676.	Cephalanthera damasonium (Mill.) Druce	Budapest	1947	Soó Rezső	DE-soo-09461.jpg
2676.	Cephalanthera damasonium (Mill.) Druce	Budapest	1952	Soó Rezső	DE-7-0243.jpg
2676.	Cephalanthera damasonium (Mill.) Druce	Budapest	1953	Borsos Olga	DE-7-0244.jpg
2676.	Cephalanthera damasonium (Mill.) Druce	Gyenesdiás	1928	Soó Rezső	DE-7-0242.jpg
2676.	Cephalanthera damasonium (Mill.) Druce	Jósvafő	1951	Soó Rezső	DE-6-0221.jpg

Sorszám / Number	Taxon-név / Taxon-name	Település / Settlement	Év / Year	Gyűjtő / Collector	Fájlnév / File-name
2676.	<i>Cephalanthera damasonium</i> (Mill.) Druce	Kajárpéc	1913	Polgár Sándor	DE-6-0227.jpg
2676.	<i>Cephalanthera damasonium</i> (Mill.) Druce	Miskolc	1929	Soó Rezső	DE-7-0240.jpg
2676.	<i>Cephalanthera damasonium</i> (Mill.) Druce	Miskolc	1939	Ujvárosi Miklós	DE-7-0238.jpg
2676.	<i>Cephalanthera damasonium</i> (Mill.) Druce	Miskolc	1948	Simon Tibor	DE-7-0236.jpg
2676.	<i>Cephalanthera damasonium</i> (Mill.) Druce	Mór	1942	Felföldy Lajos	DE-6-0220.jpg
2676.	<i>Cephalanthera damasonium</i> (Mill.) Druce	Nagyharsány	1977	Kenéz Erika	DE-soo-36731.jpg
2676.	<i>Cephalanthera damasonium</i> (Mill.) Druce	Nagyvisnyó	1948	Simon Tibor – Pólya László – Jakucs Pál	DE-7-0237.jpg
2676.	<i>Cephalanthera damasonium</i> (Mill.) Druce	Pécs	1925	Soó Rezső	DE-7-0246.jpg
2676.	<i>Cephalanthera damasonium</i> (Mill.) Druce	Pécs	1936	Soó Rezső	DE-7-0241.jpg
2676.	<i>Cephalanthera damasonium</i> (Mill.) Druce	Pécsely	1950	Felföldy Lajos	DE-7-0233.jpg
2676.	<i>Cephalanthera damasonium</i> (Mill.) Druce	Perkupa	1940	Ubrizsy Gábor – Felföldy Lajos – Szűcs Lajos	DE-6-0223.jpg
2676.	<i>Cephalanthera damasonium</i> (Mill.) Druce	Pilisszentiván	1910	Kocsis István	DE-6-0224.jpg
2676.	<i>Cephalanthera damasonium</i> (Mill.) Druce	Ravazd	1912	Polgár Sándor	DE-6-0229.jpg
2676.	<i>Cephalanthera damasonium</i> (Mill.) Druce	Regéc	1936	Kiss Árpád	DE-7-0245.jpg
2676.	<i>Cephalanthera damasonium</i> (Mill.) Druce	Sokorópátka	1906	Polgár Sándor	DE-6-0230.jpg
2676.	<i>Cephalanthera damasonium</i> (Mill.) Druce	Szilvásvár	1952	Borsos Olga	DE-6-0225.jpg
2676.	<i>Cephalanthera damasonium</i> (Mill.) Druce	Tormafölde	1949	Károlyi Árpád	DE-6-0232.jpg
2676.	<i>Cephalanthera damasonium</i> (Mill.) Druce	Vászoly	1950	Felföldy Lajos	DE-7-0235.jpg
2677.	<i>Cephalanthera longifolia</i> (L.) Fritsch	Badacsonytomaj	1928	Soó Rezső	DE-7-0274.jpg
2677.	<i>Cephalanthera longifolia</i> (L.) Fritsch	Diósjenő	1949	Pólya László	DE-7-0262.jpg
2677.	<i>Cephalanthera longifolia</i> (L.) Fritsch	Dömös	1952	Soó Rezső	DE-7-0260.jpg
2677.	<i>Cephalanthera longifolia</i> (L.) Fritsch	Drégelypalánk	1938	Noga Tibor	DE-7-0250.jpg
2677.	<i>Cephalanthera longifolia</i> (L.) Fritsch	Füzér	1938	Soó Rezső	DE-7-0269.jpg
2677.	<i>Cephalanthera longifolia</i> (L.) Fritsch	Győr	1905	Polgár Sándor	DE-7-0254.jpg
2677.	<i>Cephalanthera longifolia</i> (L.) Fritsch	Hernádpetri	1952	Jakucs Pál – Ér Lajos	DE-7-0278.jpg
2677.	<i>Cephalanthera longifolia</i> (L.) Fritsch	Mánfa	1936	Soó Rezső	DE-7-0276.jpg
2677.	<i>Cephalanthera longifolia</i> (L.) Fritsch	Miskolc	1939	Ujvárosi Miklós	DE-7-0264.jpg
2677.	<i>Cephalanthera longifolia</i> (L.) Fritsch	Monoszló	1938	Ubrizsy Gábor	DE-7-0263.jpg
2677.	<i>Cephalanthera longifolia</i> (L.) Fritsch	Nagykovácsi	1968	Szabó Mária	DE-soo-36732.jpg

Sorszám / Number	Taxon-név / Taxon-name	Település / Settlement	Év / Year	Gyűjtő / Collector	Fájlnév / File-name
2677.	Cephalanthera longifolia (L.) Fritsch	Pécsvárad	1936	Soó Rezső	DE-7-0275.jpg
2677.	Cephalanthera longifolia (L.) Fritsch	Pilisszentiván	1953	Soó Rezső	DE-7-0273.jpg
2677.	Cephalanthera longifolia (L.) Fritsch	Pomáz	1910	Kocsis István	DE-7-0252.jpg
2677.	Cephalanthera longifolia (L.) Fritsch	Ravazd	1923	Polgár Sándor	DE-7-0253.jpg
2677.	Cephalanthera longifolia (L.) Fritsch	Regéc	1938	Hulják János	DE-7-0251.jpg
2677.	Cephalanthera longifolia (L.) Fritsch	Répáshuta	1929	Soó Rezső	DE-7-0270.jpg
2677.	Cephalanthera longifolia (L.) Fritsch	Sátoraljaújhely	1937	Soó Rezső	DE-7-0268.jpg
2677.	Cephalanthera longifolia (L.) Fritsch	Somogyszob	1928	Boros Ádám	DE-7-0255.jpg
2677.	Cephalanthera longifolia (L.) Fritsch	Somoskőújfalu	1936	Soó Rezső	DE-7-0271.jpg
2677.	Cephalanthera longifolia (L.) Fritsch	Somoskőújfalu	1937	Máthé Imre	DE-7-0266.jpg
2677.	Cephalanthera longifolia (L.) Fritsch	Tarpa	1948	Simon Tibor – Pólya László – Jakucs Pál	DE-7-0258.jpg
2677.	Cephalanthera longifolia (L.) Fritsch	Tarpa	1948	Simon Tibor – Pólya László – Jakucs Pál	DE-7-0259.jpg
2677.	Cephalanthera longifolia (L.) Fritsch	Túrricse	1953	Simon Tibor	DE-7-0261.jpg
2677.	Cephalanthera longifolia (L.) Fritsch	Vác	1926	Boros Ádám	DE-7-0256.jpg
2677.	Cephalanthera longifolia (L.) Fritsch	Vác	1938	Balázs Ferenc	DE-7-0272.jpg
2678.	Limodorum abortivum (L.) Sw.	"Börzsöny"	1938	Noga Tibor	DE-8-0557.jpg
2678.	Limodorum abortivum (L.) Sw.	Budapest	1898	Polgár Sándor	DE-8-0554.jpg
2678.	Limodorum abortivum (L.) Sw.	Budapest	1953	Borsos Olga	DE-8-0551.jpg
2678.	Limodorum abortivum (L.) Sw.	Csákvár	1936	Boros Ádám	DE-8-0558.jpg
2678.	Limodorum abortivum (L.) Sw.	Dömös	1952	Soó Rezső	DE-8-0550.jpg
2678.	Limodorum abortivum (L.) Sw.	Pécs	1938	Ubrizsy Gábor	DE-8-0549.jpg
2678.	Limodorum abortivum (L.) Sw.	Ravazd	1918	Polgár Sándor	DE-8-0555.jpg
2678.	Limodorum abortivum (L.) Sw.	Vác	1918	Boros Ádám	DE-8-0552.jpg
2678.	Limodorum abortivum (L.) Sw.	Vác	1944	Kárpáti Zoltán	DE-8-0553.jpg
2680.	Neottia nidus-avis (L.) Rich.	Baktalórántháza	1933	Soó Rezső	DE-8-0599.jpg
2680.	Neottia nidus-avis (L.) Rich.	Bátorliget	1932	Soó Rezső	DE-8-0598.jpg
2680.	Neottia nidus-avis (L.) Rich.	Bélapátfalva	1948	Simon Tibor – Pólya László – Jakucs Pál	DE-8-0618.jpg
2680.	Neottia nidus-avis (L.) Rich.	Beregdaróc	1951	Simon Tibor – Jakucs Pál	DE-8-0621.jpg
2680.	Neottia nidus-avis (L.) Rich.	Beregdaróc	1951	Simon Tibor – Jakucs Pál – Kulcsár Gábor	DE-8-0620.jpg
2680.	Neottia nidus-avis (L.) Rich.	Budapest	1898	Polgár Sándor	DE-8-0594.jpg
2680.	Neottia nidus-avis (L.) Rich.	Budapest	1947	Soó Rezső	DE-8-0606.jpg
2680.	Neottia nidus-avis (L.) Rich.	Debrecen	1931	Soó Rezső	DE-8-0595.jpg
2680.	Neottia nidus-avis (L.) Rich.	Füzér	1938	Soó Rezső	DE-8-0609.jpg
2680.	Neottia nidus-avis (L.) Rich.	Kelemér	1950	Soó Rezső	DE-8-0624.jpg
2680.	Neottia nidus-avis (L.) Rich.	Keszthely	1928	Soó Rezső	DE-8-0604.jpg
2680.	Neottia nidus-avis (L.) Rich.	Kömörő	1948	Pólya László – Simon Tibor – Jakucs Pál	DE-8-0619.jpg
2680.	Neottia nidus-avis (L.) Rich.	Miskolc	1939	Soó Rezső	DE-8-0608.jpg

Sorszám / Number	Taxon-név / Taxon-name	Település / Settlement	Év / Year	Gyűjtő / Collector	Fájlnév / File-name
2680.	<i>Neottia nidus-avis</i> (L.) Rich.	Nyírac nád	1938	Felföldy Lajos	DE-8-0615.jpg
2680.	<i>Neottia nidus-avis</i> (L.) Rich.	Nyíregyháza	1938	Ubrizsy Gábor	DE-8-0614.jpg
2680.	<i>Neottia nidus-avis</i> (L.) Rich.	Nyírlugos	1949	Soó Rezső	DE-8-0597.jpg
2680.	<i>Neottia nidus-avis</i> (L.) Rich.	Pálosvörösmart	1935	Soó Rezső	DE-8-0607.jpg
2680.	<i>Neottia nidus-avis</i> (L.) Rich.	Pécs	1935	Soó Rezső	DE-8-0603.jpg
2680.	<i>Neottia nidus-avis</i> (L.) Rich.	Pécs	1936	Soó Rezső	DE-soo-36734.jpg
2680.	<i>Neottia nidus-avis</i> (L.) Rich.	Pilisszentiván	1953	Soó Rezső	DE-8-0605.jpg
2680.	<i>Neottia nidus-avis</i> (L.) Rich.	Sárospatak	1930	Kiss Árpád	DE-8-0622.jpg
2680.	<i>Neottia nidus-avis</i> (L.) Rich.	Tákos	1949	Soó Rezső	DE-8-0602.jpg
2680.	<i>Neottia nidus-avis</i> (L.) Rich.	Téglás	1937	Máthé Imre	DE-8-0596.jpg
2680.	<i>Neottia nidus-avis</i> (L.) Rich.	Terem	1934	Soó Rezső	DE-8-0601.jpg
2680.	<i>Neottia nidus-avis</i> (L.) Rich.	Uzsa	1950	Felföldy Lajos	DE-8-0617.jpg
2680.	<i>Neottia nidus-avis</i> (L.) Rich.	Vászoly	1950	Felföldy Lajos	DE-8-0616.jpg
2681.	<i>Listera ovata</i> (L.) R. Br.	Bátorliget	1928	Soó Rezső	DE-8-0573.jpg
2681.	<i>Listera ovata</i> (L.) R. Br.	Bátorliget	1932	Soó Rezső	DE-8-0572.jpg
2681.	<i>Listera ovata</i> (L.) R. Br.	Bátorliget	1937	Igmándy József	DE-8-0588.jpg
2681.	<i>Listera ovata</i> (L.) R. Br.	Debrecen	1931	Soó Rezső	DE-8-0576.jpg
2681.	<i>Listera ovata</i> (L.) R. Br.	Debrecen	1931	Soó Rezső	DE-8-0577.jpg
2681.	<i>Listera ovata</i> (L.) R. Br.	Debrecen	1933	Soó Rezső	DE-8-0575.jpg
2681.	<i>Listera ovata</i> (L.) R. Br.	Debrecen	1953	Borsos Olga	DE-8-0585.jpg
2681.	<i>Listera ovata</i> (L.) R. Br.	Écs	1924	Polgár Sándor	DE-8-0590.jpg
2681.	<i>Listera ovata</i> (L.) R. Br.	Hajmáskér	1933	Polgár Sándor	DE-8-0592.jpg
2681.	<i>Listera ovata</i> (L.) R. Br.	Nagycsérkesz	1933	Soó Rezső	DE-8-0574.jpg
2681.	<i>Listera ovata</i> (L.) R. Br.	Páhi	1920	Boros Ádám	DE-8-0589.jpg
2681.	<i>Listera ovata</i> (L.) R. Br.	"Hódosér"	1933	Polgár Sándor	DE-8-0593.jpg
2681.	<i>Listera ovata</i> (L.) R. Br.	Sokorópátka	1906	Polgár Sándor	DE-8-0591.jpg
2681.	<i>Listera ovata</i> (L.) R. Br.	Somogyszob	1923	Boros Ádám	DE-8-0578.jpg
2681.	<i>Listera ovata</i> (L.) R. Br.	Sopron	1937	Soó Rezső	DE-8-0571.jpg
2681.	<i>Listera ovata</i> (L.) R. Br.	Sormás	1948	Károlyi Árpád	DE-8-0586.jpg
2681.	<i>Listera ovata</i> (L.) R. Br.	"Peskö"	1948	Simon Tibor – Pólya László – Jakucs Pál	DE-8-0583.jpg
2681.	<i>Listera ovata</i> (L.) R. Br.	Tarpa	1951	Simon Tibor – Jakucs Pál	DE-8-0584.jpg
2682.	<i>Spiranthes aestivalis</i> (Poir.) Rich.	Győr	1935	Polgár Sándor	DE-8-0564.jpg
2683.	<i>Spiranthes spiralis</i> (L.) Chevall.	Mezőcsokonya	1922	Boros Ádám	DE-8-0563.jpg
2684.	<i>Goodyera repens</i> (L.) R. Br.	Őriszentpéter	1953	Pócs Tamás	DE-8-0627.jpg
2684.	<i>Goodyera repens</i> (L.) R. Br.	Sopron	1944	Kárpáti Zoltán	DE-8-0626.jpg
2686.	<i>Platanthera bifolia</i> (L.) Rchb.	Baktalórántháza	1934	Máthé Imre	DE-5-0147.jpg
2686.	<i>Platanthera bifolia</i> (L.) Rchb.	Bátorliget	1928	Soó Rezső	DE-5-0133.jpg
2686.	<i>Platanthera bifolia</i> (L.) Rchb.	Bázakerettye	1948	Károlyi Árpád	DE-6-0177.jpg
2686.	<i>Platanthera bifolia</i> (L.) Rchb.	Bélapátfalva	1948	Simon Tibor – Pólya László – Jakucs Pál	DE-6-0163.jpg
2686.	<i>Platanthera bifolia</i> (L.) Rchb.	Budapest	1898	Polgár Sándor	DE-6-0181.jpg
2686.	<i>Platanthera bifolia</i> (L.) Rchb.	Bükkszentkereszt	1934	Igmándy József	DE-6-0174.jpg
2686.	<i>Platanthera bifolia</i> (L.) Rchb.	Csesznek	1929	Soó Rezső	DE-5-0138.jpg
2686.	<i>Platanthera bifolia</i> (L.) Rchb.	Debrecen	1931	Soó Rezső	DE-5-0125.jpg
2686.	<i>Platanthera bifolia</i> (L.) Rchb.	Debrecen	1931	Soó Rezső	DE-5-0127.jpg
2686.	<i>Platanthera bifolia</i> (L.) Rchb.	Debrecen	1934	Soó Rezső	DE-5-0129.jpg
2686.	<i>Platanthera bifolia</i> (L.) Rchb.	Dömös	1952	Soó Rezső	DE-5-0140.jpg
2686.	<i>Platanthera bifolia</i> (L.) Rchb.	Erdőbénye	1952	Borsos Olga	DE-6-0170.jpg
2686.	<i>Platanthera bifolia</i> (L.) Rchb.	Füzér	1938	Soó Rezső	DE-5-0143.jpg

Sorszám / Number	Taxon-név / Taxon-name	Település / Settlement	Év / Year	Gyűjtő / Collector	Fájlnév / File-name
2686.	Platanthera bifolia (L.) Rchb.	Gyenesdiás	1928	Soó Rezső	DE-5-0139.jpg
2686.	Platanthera bifolia (L.) Rchb.	Hajdúbajos	1933	Soó Rezső	DE-5-0131.jpg
2686.	Platanthera bifolia (L.) Rchb.	Kaszó	1923	Boros Ádám	DE-6-0178.jpg
2686.	Platanthera bifolia (L.) Rchb.	Kishuta	1950	Soó Rezső	DE-5-0142.jpg
2686.	Platanthera bifolia (L.) Rchb.	Miskolc	1929	Soó Rezső	DE-5-0141.jpg
2686.	Platanthera bifolia (L.) Rchb.	Miskolc	1934	Igmándy József	DE-6-0173.jpg
2686.	Platanthera bifolia (L.) Rchb.	Nagyvisnyó	1948	Kovács B.	DE-6-0175.jpg
2686.	Platanthera bifolia (L.) Rchb.	Nyírac nád	1931	Soó Rezső	DE-soo-36729.jpg
2686.	Platanthera bifolia (L.) Rchb.	Nyírac nád	1937	Felföldy Lajos	DE-5-0155.jpg
2686.	Platanthera bifolia (L.) Rchb.	Nyírmártonfalva	1931	Soó Rezső	DE-5-0132.jpg
2686.	Platanthera bifolia (L.) Rchb.	Pécs	1935	Soó Rezső	DE-5-0136.jpg
2686.	Platanthera bifolia (L.) Rchb.	Rábapatonna	1903	Polgár Sándor	DE-6-0183.jpg
2686.	Platanthera bifolia (L.) Rchb.	Sáránd	1934	Soó Rezső	DE-soo-36730.jpg
2686.	Platanthera bifolia (L.) Rchb.	Sopron	1952	Csapody István	DE-6-0179.jpg
2686.	Platanthera bifolia (L.) Rchb.	Szilvásvár ad	1952	Borsos Olga	DE-6-0169.jpg
2686.	Platanthera bifolia (L.) Rchb.	Veszprém	1930	Polgár Sándor	DE-6-0180.jpg
2687.	Platanthera chlorantha (Custer) Rchb.	Apc	1937	Balázs Ferenc	DE-6-0185.jpg
2687.	Platanthera chlorantha (Custer) Rchb.	Baktalórántháza	1933	Soó Rezső	DE-6-0191.jpg
2687.	Platanthera chlorantha (Custer) Rchb.	Baktalórántháza	1934	Máthé Imre	DE-5-0147.jpg
2687.	Platanthera chlorantha (Custer) Rchb.	Bátorliget	1928	Soó Rezső	DE-5-0134.jpg
2687.	Platanthera chlorantha (Custer) Rchb.	Bátorliget	1942	Máthé Imre	DE-6-0188.jpg
2687.	Platanthera chlorantha (Custer) Rchb.	Beregdaróc	1951	Simon Tibor	DE-6-0168.jpg
2687.	Platanthera chlorantha (Custer) Rchb.	Beregdaróc	1951	Simon Tibor – Jakucs Pál	DE-6-0164.jpg
2687.	Platanthera chlorantha (Custer) Rchb.	Budakeszi	1934	Bán Elek	DE-6-0172.jpg
2687.	Platanthera chlorantha (Custer) Rchb.	Debrecen	1932	Soó Rezső	DE-5-0128.jpg
2687.	Platanthera chlorantha (Custer) Rchb.	Hajdú- böszörmény	1932	Igmándy József	DE-6-0171.jpg
2687.	Platanthera chlorantha (Custer) Rchb.	Nyírmártonfalva	1931	Soó Rezső	DE-6-0190.jpg
2687.	Platanthera chlorantha (Custer) Rchb.	Pécs	1925	Soó Rezső	DE-5-0137.jpg
2687.	Platanthera chlorantha (Custer) Rchb.	Sáránd	1932	Soó Rezső	DE-5-0130.jpg
2687.	Platanthera chlorantha (Custer) Rchb.	Sáránd	1934	Soó Rezső	DE-6-0186.jpg
2687.	Platanthera chlorantha (Custer) Rchb.	Szilvásvár ad	1952	Borsos Olga	DE-5-0126.jpg
2687.	Platanthera chlorantha (Custer) Rchb.	Tákos	1948	Pólya László – Simon Tibor – Jakucs Pál	DE-6-0167.jpg
2687.	Platanthera chlorantha (Custer) Rchb.	Tákos	1948	Simon Tibor – Jakucs Pál	DE-6-0166.jpg
2687.	Platanthera chlorantha (Custer) Rchb.	Tákos	1949	Soó Rezső	DE-5-0135.jpg
2687.	Platanthera chlorantha (Custer) Rchb.	Tarpa	1948	Simon Tibor – Pólya László – Jakucs Pál	DE-6-0165.jpg
2688.	Gymnadenia conopsea (L.) R. Br.	Bélapátfalva	1948	Simon Tibor – Pólya László – Jakucs Pál	DE-5-0095.jpg

Sorszám / Number	Taxon-név / Taxon-name	Település / Settlement	Év / Year	Gyűjtő / Collector	Fájlnév / File-name
2688.	<i>Gymnadenia conopsea</i> (L.) R. Br.	Budapest	1923	Soó Rezső	DE-4-0090.jpg
2688.	<i>Gymnadenia conopsea</i> (L.) R. Br.	Győr	1914	Polgár Sándor	DE-5-0107.jpg
2688.	<i>Gymnadenia conopsea</i> (L.) R. Br.	Hajmáskér	1932	Polgár Sándor	DE-5-0103.jpg
2688.	<i>Gymnadenia conopsea</i> (L.) R. Br.	Háromhuta	1936	Kiss Árpád	DE-5-0113.jpg
2688.	<i>Gymnadenia conopsea</i> (L.) R. Br.	Miskolc	1922	Boros Ádám	DE-5-0112.jpg
2688.	<i>Gymnadenia conopsea</i> (L.) R. Br.	Miskolc	1929	Soó Rezső	DE-4-0088.jpg
2688.	<i>Gymnadenia conopsea</i> (L.) R. Br.	Miskolc	1948	Pólya László – Simon Tibor – Jakucs Pál	DE-5-0101.jpg
2688.	<i>Gymnadenia conopsea</i> (L.) R. Br.	Miskolc	1948	Simon Tibor – Borsos Olga – Jakucs Pál	DE-5-0096.jpg
2688.	<i>Gymnadenia conopsea</i> (L.) R. Br.	Miskolc	1950	Soó Rezső – Simon Tibor	DE-5-0102.jpg
2688.	<i>Gymnadenia conopsea</i> (L.) R. Br.	Miskolc	1968	Kisgyőri Irén	DE-soo-36727.jpg
2688.	<i>Gymnadenia conopsea</i> (L.) R. Br.	Nagyvisnyó	1932	Zólyomi Bálint – Máthé Imre	DE-4-0085.jpg
2688.	<i>Gymnadenia conopsea</i> (L.) R. Br.	"Bánkút"	1948	-	DE-soo-36728.jpg
2688.	<i>Gymnadenia conopsea</i> (L.) R. Br.	Tokaj	1947	Soó Rezső	DE-4-0089.jpg
2690.	<i>Coeloglossum viride</i> (L.) Hartm.	Miskolc	1929	Soó Rezső	DE-4-0066.jpg
2691.	<i>Dactylorhiza sambucina</i> (L.) Soó	Csákvár	1933	Polgár Sándor	0802-013.jpg
2691.	<i>Dactylorhiza sambucina</i> (L.) Soó	Dömös	1919	Boros Ádám	0802-003.jpg
2691.	<i>Dactylorhiza sambucina</i> (L.) Soó	Héreg	1932	Boros Ádám	0802-004.jpg
2691.	<i>Dactylorhiza sambucina</i> (L.) Soó	Kisgyőr	1938	Soó Rezső	0802-015.jpg
2691.	<i>Dactylorhiza sambucina</i> (L.) Soó	"Tarkő"	1906	Prodan, Juliu	0802-005.jpg
2691.	<i>Dactylorhiza sambucina</i> (L.) Soó	Várgesztes	1933	Boros Ádám	0802-014.jpg
2693.	<i>Dactylorhiza incarnata</i> (L.) Soó	Ásványráró	1927	Polgár Sándor	0801-014.jpg
2693.	<i>Dactylorhiza incarnata</i> (L.) Soó	Bátorliget	1928	Soó Rezső	0801-005.jpg
2693.	<i>Dactylorhiza incarnata</i> (L.) Soó	Budapest	1911	Kocsis István	0801-015.jpg
2693.	<i>Dactylorhiza incarnata</i> (L.) Soó	Csengőd	1920	Boros Ádám	0801-009.jpg
2693.	<i>Dactylorhiza incarnata</i> (L.) Soó	Dabas	1934	Boros Ádám	0801-018.jpg
2693.	<i>Dactylorhiza incarnata</i> (L.) Soó	Dabas	1951	Simon Tibor – Borsos Olga	0801-004.jpg
2693.	<i>Dactylorhiza incarnata</i> (L.) Soó	Dabas	1961	Babai Ágnes	0801-002.jpg
2693.	<i>Dactylorhiza incarnata</i> (L.) Soó	Debrecen	1931	Soó Rezső	0801-006.jpg
2693.	<i>Dactylorhiza incarnata</i> (L.) Soó	Dunakeszi	1928	Palik Piroska	0801-007.jpg
2693.	<i>Dactylorhiza incarnata</i> (L.) Soó	Dunaszeg	1921	Polgár Sándor	0801-013.jpg
2693.	<i>Dactylorhiza incarnata</i> (L.) Soó	Felpéc	1922	Polgár Sándor	0801-017.jpg
2693.	<i>Dactylorhiza incarnata</i> (L.) Soó	Ipolyvece	1938	Noga Tibor	0801-016.jpg
2693.	<i>Dactylorhiza incarnata</i> (L.) Soó	Kiskunhalas	1950	Kárpáti István	0801-013.jpg
2693.	<i>Dactylorhiza incarnata</i> (L.) Soó	Kunbaracs	1968	Szabó Mária	DE-soo-36726.jpg
2693.	<i>Dactylorhiza incarnata</i> (L.) Soó	Ócsa	1919	Boros Ádám	0801-010.jpg
2693.	<i>Dactylorhiza incarnata</i> (L.) Soó	Sormás	1948	Károlyi Árpád	0801-002.jpg
2694.	<i>Dactylorhiza majalis</i> (Rchb.) P.F. Hunt et Summerh.	Bozsok	1938	Soó Rezső	DE-3-0024.jpg
2694.	<i>Dactylorhiza majalis</i> (Rchb.) P.F. Hunt et Summerh.	Füzér	1936	Soó Rezső	DE-3-0022.jpg
2694.	<i>Dactylorhiza majalis</i> (Rchb.) P.F. Hunt et Summerh.	Hejce	1936	Kiss Árpád	DE-3-0027.jpg
2694.	<i>Dactylorhiza majalis</i> (Rchb.) P.F. Hunt et Summerh.	Kőszeg	1938	Soó Rezső	DE-3-0023.jpg
2694.	<i>Dactylorhiza majalis</i> (Rchb.) P.F. Hunt et Summerh.	Miskolc	1907	Budai József	DE-3-0020.jpg
2694.	<i>Dactylorhiza majalis</i> (Rchb.) P.F. Hunt et Summerh.	Miskolc	1923	Boros Ádám	DE-3-0030.jpg

Sorszám / Number	Taxon-név / Taxon-name	Település / Settlement	Év / Year	Gyűjtő / Collector	Fájlnév / File-name
2694.	Dactylorhiza majalis (Rchb.) P.F. Hunt et Summerh.	Miskolc	1932	Máthé Imre	0801-008.jpg
2694.	Dactylorhiza majalis (Rchb.) P.F. Hunt et Summerh.	Oroszlány	1936	Boros Ádám	DE-3-0032.jpg
2694.	Dactylorhiza majalis (Rchb.) P.F. Hunt et Summerh.	Regéc	1938	Hulják János	DE-3-0019.jpg
2694.	Dactylorhiza majalis (Rchb.) P.F. Hunt et Summerh.	Sopron	1938	Soó Rezső	DE-3-0025.jpg
2694.	Dactylorhiza majalis (Rchb.) P.F. Hunt et Summerh.	Sopron	1944	Kárpáti Zoltán	DE-3-0017.jpg
2697.	Dactylorhiza fuchsii (Druce) Soó	Gyöngyös	1935	Soó Rezső	DE-3-0005.jpg
2697.	Dactylorhiza fuchsii (Druce) Soó	Miskolc	1937	Soó Rezső	DE-3-0012.jpg
2697.	Dactylorhiza fuchsii (Druce) Soó	"Tarkő"	1906	Prodan, Juliu	DE-3-0001.jpg
2698.	Traunsteinera globosa (L.) Rchb.	Miskolc	1922	Boros Ádám	0793-005.jpg
2699.	Orchis simia Lam.	Pécs	1922	Boros Ádám	0790-003.jpg
2699.	Orchis simia Lam.	Pécs	1936	Soó Rezső	0790-002.jpg
2700.	Orchis morio L.	"Bükk-hegység"	1977	Bíró Éva	DE-0653.jpg
2700.	Orchis morio L.	"Duna-Tisza- köze"	1977	Babai Ágnes	DE-0652.jpg
2700.	Orchis morio L.	Beregdaróc	1951	Simon Tibor	0786-019.jpg
2700.	Orchis morio L.	Bőny	1930	Polgár Sándor	0786-007.jpg
2700.	Orchis morio L.	Budapest	1922	Soó Rezső	0786-023.jpg
2700.	Orchis morio L.	Csesznek	1953	Kulcsár Gábor – Vozáry Elemér	0786-018.jpg
2700.	Orchis morio L.	Dömös	1918	Boros Ádám	0786-012.jpg
2700.	Orchis morio L.	Hajmáskér	1933	Polgár Sándor	0786-006.jpg
2700.	Orchis morio L.	Háromhuta	1938	Soó Rezső	0786-025.jpg
2700.	Orchis morio L.	Hencida	1932	Kovács L.	0786-017.jpg
2700.	Orchis morio L.	Hencida	1938	Máthé Imre	0786B-003.jpg
2700.	Orchis morio L.	Hernádpetri	1952	Jakucs Pál – Ér Lajos	0786B-002.jpg
2700.	Orchis morio L.	Ipolyvece	-	Noga Tibor	0786-004.jpg
2700.	Orchis morio L.	Kisújszállás	-	-	0786-005.jpg
2700.	Orchis morio L.	Lenti	1948	Károlyi Árpád	0786-014.jpg
2700.	Orchis morio L.	Lenti	1948	Károlyi Árpád	0786-015.jpg
2700.	Orchis morio L.	Miskolc	1922	Boros Ádám	0786-009.jpg
2700.	Orchis morio L.	Nagykanizsa	1948	Károlyi Árpád	0786-016.jpg
2700.	Orchis morio L.	Nyírbátor	1942	Máthé Imre	0786-029.jpg
2700.	Orchis morio L.	Regéc	1939	Soó Rezső	0786-027.jpg
2700.	Orchis morio L.	Sárospatak	1923	Soó Rezső	0786-026.jpg
2700.	Orchis morio L.	Sopron	1938	Soó Rezső	0786-021.jpg
2700.	Orchis morio L.	Szenta	1923	Boros Ádám	0786-011.jpg
2700.	Orchis morio L.	Szokolya	1938	Balázs Ferenc	0786-024.jpg
2700.	Orchis morio L.	Tápiószele	1923	Soó Rezső	0786-022.jpg
2700.	Orchis morio L.	Uzsa	1951	Felföldy Lajos	0786-020.jpg
2700.	Orchis morio L.	Zirc	1953	Kulcsár Gábor – Vozáry Elemér	DE-soo-36723.jpg
2700.	Orchis morio L.	Zirc	-	Polgár Sándor	0786-008.jpg
2701.	Orchis coriophora L.	Ács	1908	Polgár Sándor	0787-001.jpg
2701.	Orchis coriophora L.	Bátorliget	1934	Soó Rezső	0787-006.jpg
2701.	Orchis coriophora L.	Budapest	1913	Koszilkov János	0787-008.jpg
2701.	Orchis coriophora L.	Csengőd	1925	Boros Ádám	0787-003.jpg
2701.	Orchis coriophora L.	Dabas	1928	Tuzson János	0787-005.jpg

Sorszám / Number	Taxon-név / Taxon-name	Település / Settlement	Év / Year	Gyűjtő / Collector	Fájlnév / File-name
2701.	<i>Orchis coriophora</i> L.	Győr	1902	Polgár Sándor	0787-009.jpg
2701.	<i>Orchis coriophora</i> L.	Kunpeszér	1931	Pátkay Imre	0787-004.jpg
2701.	<i>Orchis coriophora</i> L.	Pápakovácsi	1953	Tallós Pál	0787-007.jpg
2701.	<i>Orchis coriophora</i> L.	Tata	1929	Polgár Sándor	0787-002.jpg
2702.	<i>Orchis tridentata</i> Scop.	Budapest	1912	Andrasovszky József	0788-008.jpg
2702.	<i>Orchis tridentata</i> Scop.	Budapest	1923	Soó Rezső	0788-002.jpg
2702.	<i>Orchis tridentata</i> Scop.	Budapest	-	Czakó Kálmán	0788-009.jpg
2702.	<i>Orchis tridentata</i> Scop.	Hajmáskér	1933	Polgár Sándor	0788-007.jpg
2702.	<i>Orchis tridentata</i> Scop.	Kajárpéc	1913	Polgár Sándor	0788-005.jpg
2702.	<i>Orchis tridentata</i> Scop.	Tarjánpuszta	1912	Polgár Sándor	0788-006.jpg
2702.	<i>Orchis tridentata</i> Scop.	Vác	1938	Balázs Ferenc	0788-004.jpg
2703.	<i>Orchis ustulata</i> L.	"Bükk-hegység"	1961	Babai Ágnes	0789-009.jpg
2703.	<i>Orchis ustulata</i> L.	Bélapátfalva	1948	Simon Tibor – Jakucs Pál	0789-002.jpg
2703.	<i>Orchis ustulata</i> L.	Göd	1928	Palik Piroska	0789-002.jpg
2703.	<i>Orchis ustulata</i> L.	Miskolc	1929	Soó Rezső	0789-008.jpg
2703.	<i>Orchis ustulata</i> L.	Miskolc	1970	Brongel Anna	DE-soo-36724.jpg
2704.	<i>Orchis purpurea</i> Huds.	Balatonszőlős	1951	Felföldy Lajos	0792-003.jpg
2704.	<i>Orchis purpurea</i> Huds.	Monoszló	1938	Ubrizsy Gábor	0792-002.jpg
2704.	<i>Orchis purpurea</i> Huds.	Sokorópátka	1906	Polgár Sándor	0792-005.jpg
2704.	<i>Orchis purpurea</i> Huds.	Szigetmonostor	1925	Boros Ádám	0792-001.jpg
2704.	<i>Orchis purpurea</i> Huds.	Tihany	1946	Felföldy Lajos	0792-004.jpg
2705.	<i>Orchis militaris</i> L.	Balaton-márfafürdő	1949	Károlyi Árpád	0791-003.jpg
2705.	<i>Orchis militaris</i> L.	Bátorliget	1932	Soó Rezső	0791-009.jpg
2705.	<i>Orchis militaris</i> L.	Bőny	1898	Polgár Sándor	0791-002.jpg
2705.	<i>Orchis militaris</i> L.	Bőny	1920	Polgár Sándor	0791-002.jpg
2705.	<i>Orchis militaris</i> L.	Budapest	1923	Soó Rezső	0791-011.jpg
2705.	<i>Orchis militaris</i> L.	Dabas	1951	Simon Tibor – Borsos Olga	0791-004.jpg
2705.	<i>Orchis militaris</i> L.	Dabas	1961	Babai Ágnes	0791-001.jpg
2705.	<i>Orchis militaris</i> L.	Dabas	1968	Szabó Mária	DE-soo-36725.jpg
2705.	<i>Orchis militaris</i> L.	Debrecen	1931	Soó Rezső	0791-010.jpg
2705.	<i>Orchis militaris</i> L.	Eger	1936	Soó Rezső	0791-012.jpg
2705.	<i>Orchis militaris</i> L.	Enese	1909	Polgár Sándor	0791-006.jpg
2705.	<i>Orchis militaris</i> L.	Győr	1909	Polgár Sándor	0791-007.jpg
2705.	<i>Orchis militaris</i> L.	Pápakovácsi	1927	Polgár Sándor	0791-008.jpg
2705.	<i>Orchis militaris</i> L.	"Peskő"	1941	Boros Ádám	0791-005.jpg
2706.	<i>Orchis pallens</i> L.	Csesznek	1929	Polgár Sándor	0799-001.jpg
2706.	<i>Orchis pallens</i> L.	Miskolc	1923	-	0799-002.jpg
2706.	<i>Orchis pallens</i> L.	Pécs	1925	Soó Rezső	0799-004.jpg
2706.	<i>Orchis pallens</i> L.	Vác	1916	Trautmann Róbert	0799-003.jpg
2707.	<i>Orchis mascula</i> (L.) L.	Cserépfalu	1933	Soó Rezső	0794-007.jpg
2707.	<i>Orchis mascula</i> (L.) L.	Dunabogdány	1889	Szépligeti Győző	0794-004.jpg
2707.	<i>Orchis mascula</i> (L.) L.	Eplény	1930	Polgár Sándor	0794-002.jpg
2707.	<i>Orchis mascula</i> (L.) L.	Felsőtárkány	1941	Boros Ádám	0794-011.jpg
2707.	<i>Orchis mascula</i> (L.) L.	Szentendre	1919	Boros Ádám	0794-010.jpg
2707.	<i>Orchis mascula</i> (L.) L.	Szokolya	1922	Soó Rezső	0794-008.jpg
2708.	<i>Orchis elegans</i> Heuff.	Bagamér	1938	Soó Rezső	DE-soo-09451.jpg
2708.	<i>Orchis elegans</i> Heuff.	Bátorliget	1928	Soó Rezső	0798-007.jpg
2708.	<i>Orchis elegans</i> Heuff.	Beregdaróc	1951	Simon Tibor	0798-003.jpg

Sorszám / Number	Taxon-név / Taxon-name	Település / Settlement	Év / Year	Gyűjtő / Collector	Fájlnév / File-name
2708.	<i>Orchis elegans</i> Heuff.	Debrecen	1931	Soó Rezső	0798-004.jpg
2708.	<i>Orchis elegans</i> Heuff.	Debrecen	1953	Jeney Endre	0798-005.jpg
2708.	<i>Orchis elegans</i> Heuff.	Hatvan	1931	Tuzson János	0798-001.jpg
2708.	<i>Orchis elegans</i> Heuff.	Ipolyvece	1938	Noga Tibor	0797-002.jpg
2708.	<i>Orchis elegans</i> Heuff.	Muraszemenye	1948	Károlyi Árpád	0798-002.jpg
2708.	<i>Orchis elegans</i> Heuff.	Nyírmihálydi	1927	Boros Ádám	0798-008.jpg
2708.	<i>Orchis elegans</i> Heuff.	Tarpa	1951	Simon Tibor	0798-009.jpg
2708.	<i>Orchis elegans</i> Heuff.	Vámospércs	1934	Soó Rezső	0798-006.jpg
2709.	<i>Orchis palustris</i> Jacq.	Balatonszőlős	1951	Felföldy Lajos	0797-007.jpg
2709.	<i>Orchis palustris</i> Jacq.	Budapest	1913	Koszilkov János	0797-004.jpg
2709.	<i>Orchis palustris</i> Jacq.	Budapest	1916	Lengyel Géza	0797-012.jpg
2709.	<i>Orchis palustris</i> Jacq.	Dabas	1928	Egey Antal	0797-005.jpg
2709.	<i>Orchis palustris</i> Jacq.	Gárdony	1971	Balogh Márton	0797-003.jpg
2709.	<i>Orchis palustris</i> Jacq.	Győr	1907	Polgár Sándor	0797-001.jpg
2709.	<i>Orchis palustris</i> Jacq.	Moson- szentmiklós	1926	Polgár Sándor	0797-011.jpg
2709.	<i>Orchis palustris</i> Jacq.	Nagykanizsa	1949	Károlyi Árpád	0797-008.jpg
2709.	<i>Orchis palustris</i> Jacq.	Ócsa	1927	Soó Rezső	0797-007.jpg
2709.	<i>Orchis palustris</i> Jacq.	Ócsa	1953	Soó Rezső – Borsos Olga	0796-003.jpg
2709.	<i>Orchis palustris</i> Jacq.	Pápakovácsi	1950	Tallós Pál	0797-010.jpg
2709.	<i>Orchis palustris</i> Jacq.	Tihany	1946	Felföldy Lajos	0797-009.jpg
2710.	<i>Himantoglossum adriaticum</i> H. Baumann	"Badacsony"	1938	-	DE-3-0044.jpg
2712.	<i>Anacamptis pyramidalis</i> (L.) Rich.	Aszófő	1950	Felföldy Lajos	DE-4-0051.jpg
2712.	<i>Anacamptis pyramidalis</i> (L.) Rich.	Balatondudvari	1948	Károlyi Árpád	DE-3-0047.jpg
2712.	<i>Anacamptis pyramidalis</i> (L.) Rich.	Balatonfüred	1928	Boros Ádám	DE-4-0048.jpg
2712.	<i>Anacamptis pyramidalis</i> (L.) Rich.	Balatonfüred	1942	Felföldy Lajos	DE-4-0052.jpg
2712.	<i>Anacamptis pyramidalis</i> (L.) Rich.	Bátorliget	1922	Boros Ádám	DE-4-0059.jpg
2712.	<i>Anacamptis pyramidalis</i> (L.) Rich.	Budapest	1913	Koszilkov János	DE-4-0054.jpg
2712.	<i>Anacamptis pyramidalis</i> (L.) Rich.	Budapest	1952	Soó Rezső	0788-003.jpg
2712.	<i>Anacamptis pyramidalis</i> (L.) Rich.	Csákberény	1936	Boros Ádám	DE-4-0060.jpg
2712.	<i>Anacamptis pyramidalis</i> (L.) Rich.	Dabas	1928	Palik Piroska	DE-4-0061.jpg
2712.	<i>Anacamptis pyramidalis</i> (L.) Rich.	Kimle	1903	Polgár Sándor	DE-4-0057.jpg
2712.	<i>Anacamptis pyramidalis</i> (L.) Rich.	Pécsely	1950	Felföldy Lajos	DE-4-0049.jpg
2712.	<i>Anacamptis pyramidalis</i> (L.) Rich.	Pécsely	1950	Felföldy Lajos	DE-4-0050.jpg
2712.	<i>Anacamptis pyramidalis</i> (L.) Rich.	Sokorópátka	1912	Polgár Sándor	DE-4-0056.jpg
2712.	<i>Anacamptis pyramidalis</i> (L.) Rich.	Táborfalva	1920	Boros Ádám	DE-4-0053.jpg
2713.	<i>Ophrys insectifera</i> L.	Kunpeszér	1934	Kárpáti Zoltán	0781-001.jpg
2713.	<i>Ophrys insectifera</i> L.	Kunpeszér	1934	Kárpáti Zoltán	DE-soo-36722.jpg
2713.	<i>Ophrys insectifera</i> L.	Sopron	1953	Tallós Pál	0781-003.jpg
2715.	<i>Ophrys sphegodes</i> Mill.	Alsóörs	1932	Entz Géza	0780-002.jpg

Sorszám / Number	Taxon-név / Taxon-name	Település / Settlement	Év / Year	Gyűjtő / Collector	Fájlnév / File-name
2715.	<i>Ophrys sphegodes</i> Mill.	Balatonberény	1949	Károlyi Árpád	0780-003.jpg
2715.	<i>Ophrys sphegodes</i> Mill.	Budapest	1904	Thurzó – Bano	0780-006.jpg
2715.	<i>Ophrys sphegodes</i> Mill.	Budapest	1907	Szandovics Rezső	0780-005.jpg
2715.	<i>Ophrys sphegodes</i> Mill.	Dunakeszi	1933	Boros Ádám	0780-008.jpg
2715.	<i>Ophrys sphegodes</i> Mill.	Göd	1928	Palik Piroska	0780-009.jpg
2715.	<i>Ophrys sphegodes</i> Mill.	Győr	1915	Polgár Sándor	0780-004.jpg
2715.	<i>Ophrys sphegodes</i> Mill.	Pápakovácsi	1951	Tallós Pál	0780-007.jpg
2715.	<i>Ophrys sphegodes</i> Mill.	Vasad	1920	Boros Ádám	0780-010.jpg
2716.	<i>Ophrys oestrifera</i> M. Bieb.	Kunpeszér	1931	Tuzson János	0784-004.jpg
2716.	<i>Ophrys oestrifera</i> M. Bieb.	Pécs	1938	Ubrizsy Gábor	0784-002.jpg
2719.	<i>Liparis loeselii</i> (L.) Rich.	Gárdony	1971	Balogh Márton	DE-8-0635.jpg
2719.	<i>Liparis loeselii</i> (L.) Rich.	Gárdony	1971	Balogh Márton	DE-8-0636.jpg



Népies növénynevek a Tiszamentéről

TIMÁR Lajos†, BAGI István¹ & CSATHÓ András István²

(1) Szegedi Tudományegyetem, Növénybiológiai Tanszék, H-6726 Szeged, Közép fasor 52.

(2) MTA Ökológiai Kutatóközpont, Ökológiai és Botanikai Intézet,
H-2163 Vácrátót, Alkotmány utca 2–4.; csatho@novenynev.hu

Hungarian folk names of plants collected by Lajos Timár in the 1940s and 1950s

Abstract – This article presents Lajos Timár’s manuscript written in the 1950s. The original 24-page script includes folk names of plants collected by the author and his colleagues from the region along the river Tisza between Szolnok and Szeged (or Horgos) villages. Lajos Timár practised his collecting work in the 1940s and 1950s. He completed his list with previously published folk names coming from the area. The manuscript consists of 508 folk names of plants. This is the first time that the entire study appears in print. The article surveys the afterlife of the script as well.

Keywords: ethnobotany, Hungary, Great Hungarian Plain, Lajos Timár, Tisza river

Összefoglalás – Jelen cikk Timár Lajos (1918–1956) egy az 1950-es években keletkezett kéziratát mutatja be. Az eredetileg 24 oldalas kézirat a szerző és néhány kollégája által a Tisza Szolnok és Szeged (illetve Horgos) közötti szakasza mentén gyűjtött népi növényneveket tartalmazza. Timár Lajos gyűjtőmunkáját az 1940-es és 1950-es években végezte. A jegyzéket kiegészítette a korábbi publikációkban megjelent, az adott tájegységből származó elnevezésekkel is. A kézirat 508 népi növénynevet tartalmaz. A teljes tanulmány most jelenik meg először nyomtatásban. A cikk összefoglalja a kézirat utóéletéről való ismereteket is.

Kulcsszavak: etnobotanika, Magyarország, Alföld, Timár Lajos, Tisza folyó

Egy kézirat margójára

A Szegedi Tudományegyetem korábbi Növénytani Tanszékén évtizedek óta lappangott Timár Lajosnak (1918–1956), a tanszék korábbi munkatársának 24 oldalas kézírata, mely az általa és néhány kollégája által a Tiszának Szolnoktól délre, az államhatárig (illetve Horgosig) terjedő szakasza mentén gyűjtött népi növényneveket tartalmazza. A szerző kiegészítette a listát a korábbi publikációkban megjelent, az adott tájegységből származó növénynevekkel. A kézirat minden bizonnyal máig publikálatlan, de megjelentetésre előkészített változatban maradt fenn. Dátum nem szerepel rajta, de végleges formáját valószínűleg a szerzője halála évében nyerhette el. Maga a kézirat ismert lehetett a tanszék terepi ökológiával foglalkozó munkatársai előtt is, mert például Bodrogek György (1924–2010) a rendszertani kurzusokon többször említett olyan népi növényneveket, amelyek csak ebből a listából származhattak. A kéziratra való hivatkozás nyomtatásban először Bagi Istvánnak a Timár Lajos fitoszociológiai munkáit értékelő tanulmányához csatolt bibliográfiájában jelent meg (BAGI 1993). A szóban forgó írással kapcsolatban megjegyzésként olvasható, hogy az valószínűleg publikálatlan. A kérdés eldöntése érdekében a második szerző elküldte a kézirat

másolatát Priszter Szaniszlónak (1917–2011). Megemlítendő, hogy ennek folytán a Timár-féle jegyzékből mintegy 70 nevet tartalmazó válogatás jelent meg Priszter Szaniszló tollából, aki – hivatkozva arra, hogy a Timár Lajos által összeállított lista másolatát Bagi Istvántól kapta – a Grétsy László 70. születésnapjára összeállított jubileumi kötetben publikálta (PRISZTER 2002). Az általa kiválasztott neveket jelen cikkben *-gal jelöltük. Priszter a nevek válogatásakor különös figyelmet fordított a térségben akkortájt eltömegesedő gyalogakác (*Amorpha fruticosa*) népi neveire. A korlátozott terjedelemre való tekintettel a kötetben egy bekezdés foglalkozik a magyar növénynevek keletkezése történetének áttekintésével, egy pedig a Timár Lajos által összeállított névjegyzék keletkezési körülményeivel. Utóbbi bekezdésből fontos információ, hogy Timár Lajos többek között Priszter Szaniszlót is értesítette a népi növénynevek összegyűjtéséről, de az összeállított lista Priszter szerint sem jelent meg korábban nyomtatásban sehol (PRISZTER 2002).

A Timár-féle névjegyzékről később egy, a teljes eredeti szöveget is tartalmazó kéziratot készítettünk, amelyet 2012-től a világhálón is elérhetővé tettünk [1].

Most a kéziratot teljes terjedelmében közreadjuk – szerkesztett, aktualizált, de a szerző eredeti szándékának megfelelő szerkezethez közel álló, illetve azt könnyen reprodukálható formátumban. Indokolják e szándékot, hogy időközben a tanszéki könyvtárak felszámolásra kerültek, a költözködések miatt az eredeti kézirat jelenleg ismeretlen helyen található, ha ugyan el nem veszett. A kézirat teljes változatban sohasem jelent meg, a belőle megjelent válogatás nehezen hozzáférhető. Indokolja a közzétételt a népi növénynevek, és általában a növénynevek iránt újabban mutatkozó fokozott érdeklődés is (MOLNÁR & BABAI 2009, RÁCZ 2010, MOLNÁR 2011a).

Megjegyzések a tipográfiával kapcsolatban

A szöveg formázása során arra törekedtünk, hogy a kéziratot úgy közöljük, ami a korabeli kinyomtatott változatának felelne meg. A magyar növényneveket félkövér, a tudományos neveket dőlt betűs szedéssel írtuk át. A kéziratban csak a személynevek tipizálására van utalás, a nevek aláhúzásával, ezeket kiskapitális betűtípussal szedtük. A kéziratban kézírásal tett javításokat – számuk elenyésző – véglegesítésként fogadtuk el, azok többsége ugyanis a gépelési hibák kijavítására szolgált. Javítottuk viszont a nevek felsorolása során ejtett esetleges sorrendtévesztést: a „káká” név például ilyen sorrendtévesztés miatt került kétszer begépelésre (más-más tartalommal). A bevezető szövegbe egy megjegyzést kellett beszúrunk, a listában szereplő nevek számának pontosítása miatt. Ezt a megjegyzést szögletes zárójellel különítettük el az eredeti szövegtől. A nevek felsorolása során a kéziratban nem szereplő beszúrások is szögletes zárójelek között szerepelnek, ezek főleg a növényfajoknak az „Új magyar fűvészkönyv” (KIRÁLY 2009) szerinti aktualizált tudományos nevei, még ha a tudomány azokat olykor már meg is haladta (különösen például az *Amaranthaceae* s.l., vagy az *Asteraceae* családok esetében). A kézirat eredeti formátuma tehát a szögletes zárójelben szereplő tartalmak törlésével állítható vissza. A szerző – ha nem is teljes következetességgel – a következő helynévi rövidítéseket alkalmazza: Hmvhely: Hódmezővásárhely, Kkdorozsma: Kiskundorozsma. Ezeket az eredetileg írt módon meghagytuk, de mögöttük a települések teljes nevét szögletes zárójelben feltüntettük. Az időközben megváltozott nevű települések esetében szintén szögletes zárójelben megemlítettük azok jelenleg érvényes neveit is. A kéziratot hagyományos írógéppel írták, így egyes karakterek hiányoznak: „í”, „ú”, „ű”. Mivel a szerző a neveket „hallomás útján” jegyezte fel, egyes esetekben kétséges lehet, hogy adott hangzó rövid vagy hosszú párja hangzott-e el (vö. MOLNÁR 2011b). A hagyományos írógépek karakterkészletében ugyanis egyes hosszú magánhangzók nem szerepeltek, kiegészítésük pedig a kéziratban nem történt meg (erre az

olyan esetek, mint például a „fű” rövid „ü”-vel való hagyása egyértelműen utalnak). Az ilyen – kétséges hangzású – nevek hosszú változatait (amelyek legtöbbször a hivatalos írásmódnak felelnek meg) szögletes zárójelben kérdőjellel megadjuk. Egybe- vagy különírás (esetleg kötőjel használata) tekintetében a kéziratot követtük (a címben is!). A zárójeleket a karakterkészletben „/” képviseli, ezeket értelemszerűen cseréltük a megfelelő karakterekre: „(”, „)”. A szöveg tördelése az eredetihez hasonló. Az írógéppel írt kézirat 24 oldal terjedelmű.

Népies növénynevek a Tiszamentéről

Írta: TIMÁR Lajos (Szeged)

1950 óta végzek rendszeres terepmunkát Szeged környékén, illetve a Tiszamentén Szolnoktól Szegedig. Szolnok környékén 1940-től, a Tiszamentén pedig különösen a növényföldrajzi térképezések alkalmával gyűjtöttem a növények népies elnevezéseit. Munkatársaim közül JEANPLONG J. egyetemi adjunktus és PRÉCSÉNYI I. egyetemi tanársegéd (Budapest) szolgáltatott értékes adatokat. Néhány növénynevet a szegedi Fehértórtól BERETZK P. orvos-ornitológustól és GRZYNAEUS T. orvostanhallgatótól vettem át.

Főcélom a tiszamenti nép növényismeretének feltárása, ezért a teljességre törekedtem és a legfontosabb idevágó irodalmat is felhasználtam. Így elsősorban GYÖRFFY I. rendszeres gyűjtését (Nép és Nyelv III, 1943. p. 94–96, 120, 138–140, 158–160, 187–189.), (Szegedi Új Nemzedék XVI, 1934. szept. 12. p. 5, XXI, 1939. febr. 21, p. 7.: Növényt. Közl. II, 1903, p. 21–24.), továbbá ZELLES A. (A Kert VIII, 1902, p. 645–647.), RENNER A. (Term. Tud. Közl. 1879.), HOLLÓS L. (in BAGI: Kecskemét múltja és jelene, p. 51–52.), FIALOWSZKI L. (A SZINNYEI-féle Magyar Tájszótár népies növénynevei. Term. Tud. Közl. XXXIII, 383 füz., p. 452–455.), PAP J. (Szegedi Kath. Főgimn. Ért. 1892/93.), CSEFKÓ GY. (M. Nyelvőr LXXIII, 1949, p. 96–99.), valamint saját két munkám adatait (Agrártud. Egyetem. Kert- és Szőlőgazd. Tud. Kar Évk. II/2, 1951 (edit. 1953) p. 109–113.: Acta Geobot. Hung. VI, 1949, p. 108–113.).

Az 541 db. név [maga a lista valójában „csak” 508 különböző nevet tartalmaz] alapján megállapíthatjuk, hogy tiszamenti népünk (halászosok, gulyások, gazdálkodó parasztok) növényismerete változatos, elnevezéseikben találékonyak és a növény valamelyik részére jellemzőek. Pl. „**békalencse**” és változatai a termés lencse, a „**kalánfű**” és változatai a termés kanálhoz hasonló alakja miatt, vagy „**kasza Pali**” az *Erodium cicutarium* terméshüvelyének benyálazása utáni kaszáló-mozgásának megfigyelése alapján, stb. Bár az ilyen példák is gyakoriak: a növénynevek megtudakolása miatt megszólított öreg tehénpásztor (Hódmezővásárhely-Lúdvár) a következő „**paré**” elnevezéssel illetett minden nem fűféle kétszikű növényt. Amit megeszik a marha, az „**jó paré**”, amit nem eszik meg, az „**rossz paré**”.

Általában „**dudva**” minden nem tenyésztett gyom. Szeged környékén minden olyan fű, ami a kaszálórétten terem, „**réti-fű**”. Minden jó fű „**pörje**”. „**Vetett pörje**” vagy „**nemes fű**” a töltések magról vetett füvei (pl. *Bromus inermis*, *Arrhenatherum elatius*). Általában magasabb növekedésű, őszre megfásodott szárú növény neve „**kóró**” vagy „**kóré**” nevet viseli. A nagyobb toktermés neve „**gubó**” (pl. *Melandrium album* [*Silene alba*], Tiszaug és Alpár [Tiszaalpár] környékén). „**Hínár**” minden nem „**békanyál**”, ami a vízben található növény.

A növényneveket minden megjegyzés és magyarázat nélkül, úgy ahogy hallomás után feljegyeztem, az alábbi abc-rendben, a latin neveket SOÓ-JÁVORKA: „Magyar növényvilág kézikönyve” (1951) alapján és annak szabályai szerint közlöm, azzal az elgondolással, hogy vele az etimológus-kutató számára további feldolgozási anyagot nyújthassak.

- acat**, *Cirsium arvense*: Tápé, Sándorfalva, Algyó, Tiszaug, Alpár [Tiszaalpár], Mindszent.
***alomsás**, *Carex gracilis* [*C. acuta*]: Alpár [Tiszaalpár].
***amerikai akác**, *Amorpha fruticosa*: Mindszent.
aranka, *Ranunculus repens*: Szolnok. – *Cuscuta arvensis*: Csanytelek.
aranyvirág, *Ranunculus sardous*: Szeged.
aszat, *Cirsium arvense*: Szolnok-Alcsi, Tápé.
aszott, *Cirsium arvense*: Szajol, Szolnok.
ámorfa [Prisztternél: ***ámosfa**], *Amorpha fruticosa*: Szolnok.
árvakáka, *Heleocharis* [*Eleocharis*] *palustris*: Sándorfalva, Szeged-Fehértó.
babóc, *Vicia cracca*, *Vicia lathyroides*: Algyó-Sasér.
balla, *Amaranthus albus*: Szeged.
ballangó, *Salsola kali* ssp. *ruthenica* (Szeged, GYÓRFFY 1943, 187.), Szeged.
baltacim [**baltacím?**], *Onobrychis viciaefolia* [*O. viciifolia*]: Algyó.
barlangó, *Salsola kali* ssp. *ruthenica*: Tiszakürt.
***bazzajika**, *Artemisia monogyna* [*A. santonicum*]: Szelevény.
bábarokka, *Equisetum arvense*: Kkdorozsma [Kiskundorozsma] (GRYNAEUS).
bárányporcsin, *Camphorosma annua* (Dóc, Hantháza, GYÓRFFY, 1943, 120.)
beléndek, *Hyoscyamus niger*: Szelevény.
belény, *Hyoscyamus niger*: Szelevény.
békafű, *Capsella bursa-pastoris*: Szolnok.
békahínyár, *Cladophora*-tömeg (Szeged-Fehértó, GYÓRFFY 1943, 138.).
***békakása**, *Capsella bursa-pastoris*: Szeged-Fehértó.
békalencse, *Capsella bursa-pastoris*: Hódmezővásárhely-Kopáncs, -Kishomok, Algyó.
békanyál, *Cladophora*-tömeg (Szeged, GYÓRFFY 1943, 160.), Szolnok.
békarok, *Equisetum arvense*: Tiszaug.
békarokka, *Equisetum palustre*: Alpár [Tiszaalpár].
békavirág, *Taraxacum officinale*: Szeged.
bilindek, *Hyoscyamus niger*: Tiszaug, Alpár [Tiszaalpár].
biliny, *Hyoscyamus niger*: Szelevény.
***birkabógáncs**, *Xanthium strumarium*: Tiszainoka.
bodorka, *Lotus corniculatus*: Hódmezővásárhely-Kismargita, – *Medicago minima*: Szeged-Fehértó, – *Trifolium repens*: Alpár [Tiszaalpár], Csongrád.
***bodorparéj**, *Atriplex tatarica*: Tiszainoka, Szeged.
bodza, *Sambucus nigra*: Szolnok.
bodzavirág, *Capsella bursa-pastoris*: Szeged.
bógáncs, *Carduus acanthoides*: Szolnok, – *Xanthium strumarium*: Tószeg, Alpár [Tiszaalpár].
bolondító, *Hyoscyamus niger* (Püspöklele [Maroslele], GYÓRFFY 1943, 139.).
borsikafű, *Rorippa silvestris* [*R. sylvestris*]: Alpár [Tiszaalpár].
borsos ménta, *Mentha pulegium*: Tiszainoka.
bozdorján, *Arctium lappa* (Püspöklele [Maroslele], GYÓRFFY 1943, 135.).
bubojka, *Castalia alba* [*Nymphaea alba*] (Alpár [Tiszaalpár], HOLLÓS 1896, 52.), – *Sagittaria sagittifolia*: Alpár [Tiszaalpár].
bugáncs, *Cirsium brachycephalum*: Alpár [Tiszaalpár].
***bugás pörje**, *Alopecurus pratensis*: Hódmezővásárhely-Kismargita.
burgyin, **burgyinos**, *Calystegia*, *Cuscuta*, *Rubus*-al összekötözött, járhatatlan bokorfüzes: Tiszapüspöki.
búzavirág, *Centaurea cyanus*: Szeged.
***büdös akác**, *Amorpha fruticosa*: Szolnok.
büdös bilindek, *Hyoscyamus niger*: Szelevény.

- büdös paréj**, *Chenopodium album*: Szeged.
bürök, *Artemisia vulgaris*: Tápé, – *Conium maculatum* (Szeged, GYÓRFFY, 1943, 138.): Szolnok.
***cendrő**, *Equisetum arvense*: Algyő-Sasér.
cetkáká, *Heleocharis [Eleocharis] palustris*: Szelevény.
***cetkiny**, *Euphorbia lucida*: Tiszaug.
cickafark, *Achillea collina*: Szolnok.
cickafarka, *Equisetum arvense*: Szajol, Szolnok-Alcsi, – *Achillea collina*: Szelevény.
cickóró, *Achillea collina*: Szeged.
cickóró, *Achillea collina*: Tiszavárkony.
 cigánybúza, *Hordeum murinum*, Tiszaug.
 cigányparéj, *Amaranthus retroflexus*, Szeged, – *Chenopodium album*: Alpár [Tiszaalpár], Csongrád, Mindszent.
 cigánypetrezselyem, *Achillea collina*: Szeged, – *Potentilla anserina*: Algyő.
cindró, *Equisetum arvense*: Mindszent.
cindrót, *Equisetum arvense*: Alpár [Tiszaalpár], Tiszaug, – *Equisetum limosum [E. fluviatile var. limosum]*: Alpár [Tiszaalpár].
***cirkafű**, *Carex gracilis [C. acuta]*: Csongrád.
cirokfű, *Juncus compressus*: Alpár [Tiszaalpár].
combor, *Mentha pulegium*: Szeged.
comborka, *Mentha longifolia*: Szeged, – *Mentha arvensis*: Tápé, – *Mentha pulegium*: Mindszent, Hódmezővásárhely, Algyő-Sasér, – *Stellaria media*: Tápé.
***cöckény**, *Euphorbia lucida*: Mindszent.
cötkény, *Euphorbia lucida*: Algyő-Sasér.
cötkin, *Euphorbia lucida* (Alpár [Tiszaalpár], HOLLÓS, 1896, 52. sic „czötkin”).
csalán, *Urtica dioica*: Szolnok, Percsora, Tőserdő, Tiszakürt.
csatak, *Heleocharis [Eleocharis] palustris*: Szeged-Fehértó, – *Carex hirta*: Mindszent, – *Bolboschoenus maritimus*: (Szeged, GYÓRFFY 1943, 94.), Szeged-Fehértó, Alpár [Tiszaalpár].
csatakosfű, *Bolboschoenus maritimus*: Alpár [Tiszaalpár].
csattogófű, *Cichorium intybus*: Mindszent, Kkdorozsma [Kiskundorozsma] (GRYNAEUS).
csattogó bürök, *Cichorium intybus*: Hódmezővásárhely-Kismargita.
csadé, *Carex gracilis [C. acuta]*: Tőserdő.
csaté, *Bolboschoenus maritimus*: Alpár [Tiszaalpár], – *Carex gracilis [C. acuta]*: Alpár [Tiszaalpár].
***csepje**, *Carex hirta*: Tápé.
csetkáká, *Heleocharis [Eleocharis] palustris*: Szolnok.
csicskara, *Arctium lappa*: Hódmezővásárhely, Szeged, – *Xanthium strumarium*: Mindszent, Tápé, Szeged, – *Xanthium italicum* (Szeged, GYÓRFFY 1943, 188.), Szeged.
***csikófarok**, *Erigeron [Conyza] canadensis*: Csongrád.
***csikófarkkóró**, *Erigeron [Conyza] canadensis*: Mindszent.
***csipkés fű**, *Capsella bursa-pastoris*: Szolnok.
csirkáká, *Carex praecox*: Tőserdő, – *Heleocharis [Eleocharis] palustris*: Alpár [Tiszaalpár].
csókavirág, *Adonis aestivalis* (Szeged-Újszeged, GYÓRFFY 1943, 96.).
csorbóka, *Lactuca serriola*: Sándorfalva, Hmvhely [Hódmezővásárhely]-Kishomok, – *Taraxacum officinale*: Szolnok, Algyő-Sasér, – *Sonchus asper*: Szolnok, Alpár [Tiszaalpár], Szelevény.
csutak, *Bolboschoenus maritimus*, Szeged.
disznófű, *Polygonum aviculare*: Szeged.

- disznóparéj**, *Atriplex tatarica*: Tiszainoka, – *Amaranthus retroflexus*: Szolnok, Csongrád, Szeged.
- ***disznóperje**, *Lolium perenne*: Hmvhely[Hódmezővásárhely]-Kopáncs.
- ***disznópörje**, *Lolium perenne*, Hmvhely[Hódmezővásárhely]-Kishomok.
- ***drótfű**, *Polygonum amphibium* [*Persicaria amphibia*]: Szeged-Baktó, – *Agropyron* [*Elymus*] *repens*: Csanytelek.
- drótvirág**, *Lythrum virgatum*: Csongrád.
- ***dudvafű**, *Lamium purpureum*: Hmvhely[Hódmezővásárhely]-Kishomok.
- ebmankóró**, *Glycyrrhiza echinata* (Püspöklele [Maroslele], GYÖRFFY 1943, 139.).
- eboldal**, *Glycyrrhiza echinata*: Hmvhely[Hódmezővásárhely]-Körtvélyes.
- ecetfa**, *Ailanthus glandulosa* [*A. altissima*]: Szolnok.
- ednámkóró**, *Glycyrrhiza echinata*: Algyó.
- ***ejtőernyős**, *Tragopogon dubius*: Tiszaug.
- emmankóró**, *Glycyrrhiza echinata*: Tápé.
- ezerjófű**, *Centaurium pulchellum*: Tápé.
- farkasalma**, *Aristolochia clematitis*: Tiszavárkony, Tiszaug, Tőserdő, Mindszent, Tápé, Algyó, – *Arum maculatum*: Tőserdő.
- fátyolvirág**, *Falcaria vulgaris*: Szeged, – *Gypsophila paniculata*: Tiszakürt, – *Nymphoides peltata*: Szolnok.
- fedőnád**, *Phragmites communis* [*Ph. australis*]: Tőserdő.
- fehértályva**, *Althaea officinalis* (Püspöklele [Maroslele], GYÖRFFY 1943, 96.), Szolnok, Mindszent, Csanytelek, Algyó, Szeged.
- ***fehér paréj**, *Lepidium* [*Cardaria*] *draba*: Tiszakürt.
- ***fehér virág**, *Lepidium* [*Cardaria*] *draba*: Algyó.
- ***fejcsfű**, *Alopecurus pratensis*: Tápé.
- ***fejkopantó**, *Platanus orientalis* [*P. × hybrida*?]: Szeged.
- fekete nadály**, *Symphytum officinale*: Szolnok, Tószeg, Mindszent, Algyó, Tápé.
- fekete nadár**, *Symphytum officinale*: Alpár [Tiszaalpár], Tiszaug.
- fekete tippán**, *Lolium perenne*: Tiszainoka.
- fenyér**, *Agrostis alba* [*A. stolonifera*]: Tiszaalpár.
- fika**, *Gleditsia triacanthos* (Szeged, CSEFKÓ 1949, 98.).
- fodamenta**, *Mentha pulegium*: Sándorfalva, – *Mentha aquatica*: Alpár [Tiszaalpár].
- fodorsás**, *Glyceria maxima*: Alpár [Tiszaalpár].
- folyófü**, *Convolvulus arvensis*: Szolnok, – *Polygonum* [*Fallopia*] *convolvulus*: Szolnok, – *Calystegia sepium*: Alpár [Tiszaalpár].
- folyondár**, *Convolvulus arvensis*: Mindszent, Sándorfalva, Alpár [Tiszaalpár], Tápé, Szeged, – *Calystegia sepium*: Csanytelek, Algyó-Sasér, Alpár [Tiszaalpár], – *Polygonum* [*Fallopia*] *convolvulus*: Alpár [Tiszaalpár].
- folyondárvirág**, *Convolvulus arvensis*: Tápé.
- folyósfű**, *Calepina irregularis*: Szeged.
- ***fosóparéj**, *Atriplex tatarica*: Szeged.
- fődi epör**, *Sedum rubrum* [*S. caespitosum*]: Sándorfalva.
- fődi mogyoró**, *Lathyrus tuberosus*: Szeged-Fehértó.
- fődi mogyorószár**, *Lathyrus tuberosus*: Algyó-Fehértó.
- földi mogyoró**, *Lathyrus tuberosus*: Mindszent, Sándorfalva.
- ***fülbemászó**, *Orobancha cumana*: Mindszent.
- fűrészfű**, *Equisetum arvense*: Mindszent, – *Falcaria vulgaris*: Tiszakürt.
- fűzfa aranka**, *Cuscuta lupuliformis*: Mindszent.
- fűzfavirág**, (Tiszamente, GYÖRFFY 1943, 160, sub *Salix fragilis* varisimiliter *Salix alba*).

- galagonya**, *Crataegus monogyna*: Tiszaug.
***galáris**, *Vaccaria pyramidata* [*V. hispanica*]: Alpár [Tiszaalpár].
gilicetüsök, *Ononis spinosa*: Szeged-Fehértó (GRYNAEUS), Hmvhely[Hódmezővásárhely]-Kismargita.
gólyacsőr, *Geranium pusillum*: Hmvhely[Hódmezővásárhely]-Kishomok.
gólyafű, *Erodium cicutarium*: Szeged-Fehértó.
***gólyaláb**, *Bromus mollis* [*B. hordeaceus*]: Algyó.
***gólyasóska**, *Polygonum amphibium* [*Persicaria amphibia*]: Szolnok.
gólyavirág, *Ranunculus arduus*: Szelevény, – *Taraxacum officinale*: Alpár [Tiszaalpár], Tiszaug, – *Alisma lanceolatum*: Alpár [Tiszaalpár], – *Butomus umbellatus*: Alpár [Tiszaalpár].
gombos káka, *Heleocharis* [*Eleocharis*] *palustris*: Szelevény.
gombos mohar, *Setaria glauca* [*S. pumila*]: Tiszainoka.
***gömbös sás**, *Sparganium erectum*: Szolnok.
gubós csáté, *Bolboschoenus maritimus*: Alpár [Tiszaalpár].
***gurdin**, *Glycyrrhiza echinata*: Tápé.
gyengén szúró, *Xanthium spinosum*: Tiszaug.
gyékény, *Typha latifolia* (Mindszent-Levelény, GYÖRFFY 1943, 188), Szolnok, Tóserdő, – *Iris pseudacorus*: Tóserdő.
gyikiny [**gyíkiny**, **gyíkiny**, **gyikiny**?], *Typha latifolia*: Alpár [Tiszaalpár].
gyíklevelű utifű [**útifű**?], *Plantago tenuifolia* [*P. tenuiflora*]: Hmvhely[Hódmezővásárhely]-Kismargita.
***habfű**, *Gnaphalium uliginosum*: Tápé.
hamvas jutka, *Nigella arvensis* (Szeged, GYÖRFFY 1943, 159).
harangvirág, *Ranunculus bulbosus*: Szelevény, – *Cerastium dubium*: Kkdorozsma [Kiskundorozsma].
háromélű sás, *Carex elata*: Tóserdő.
here, *Trifolium retusum*: Szeged-Fehértó.
***hernyóvirág**, *Plantago schwarzenbergiana*: Szeged-Fehértó.
héjafű, *Poa pratensis* (Mindszent-Levelény, GYÖRFFY 1943, 160.), Tiszaug – *Poa trivialis*: Alpár [Tiszaalpár], – *Alopecurus pratensis*: Alpár [Tiszaalpár].
hinár [**hínár**?], *Ceratophyllum demersum*: Hmvhely[Hódmezővásárhely]-Körtvélyes.
hinyár [**hínár**?], *Chara crinita* (Szeged-Lodri tó, GYÖRFFY 1943, 120).
hóvirág, *Ornithogalum umbellatum*: Kkdorozsma [Kiskundorozsma].
hunyor, *Polygonum amphibium* [*Persicaria amphibia*] (Mindszent-Levelény, GYÖRFFY 1943, 1960.), Hmvhely[Hódmezővásárhely]-Kopáncs, Sándorfalva, Algyó, Csongrád, Csanytelek.
idesfa, *Glycyrrhiza echinata*: Kkdorozsma [Kiskundorozsma] (GRYNAEUS).
idesgyökér, *Glycyrrhiza echinata*: Kkdorozsma [Kiskundorozsma] (GRYNAEUS).
iglécia, *Ononis spinosa*: Szeged-Fehértó (GRYNAEUS).
iharfa, *Amorpha fruticosa*: Algyó-Sasér.
íneresztő fű, *Lysimachia nummularia*: Mindszent.
istenabroszkája, *Potentilla anserina*: Alpár [Tiszaalpár].
***istenlámpáska**, *Taraxacum officinale*: Szelevény.
Jakab, *Hordeum murinum*: Szolnok.
***jegecske**, *Portulaca oleracea*: Hmvhely[Hódmezővásárhely]-Kishomok.
jeges fű, *Sedum rubrum* [*S. caespitosum*]: Sándorfalva.
jégerfa, *Alnus glutinosa*: Alpár [Tiszaalpár].
jo'szalag [**jószalag**?], *Solanum dulcamara*: Mindszent.
kalánkafű, *Capsella bursa-pastoris*: Szeged-Fehértó.

- kalánlopó**, *Capsella bursa-pastoris*: Tiszakürt, Sándorfalva, Algyő.
kalánozó, *Capsella bursa-pastoris*: Szeged-Szatymaz, Sövényháza[Ópusztaszer]-Atka, Algyő.
kalánozó fű, *Capsella bursa-pastoris*: Algyő-Sasér.
kalányos, *Capsella bursa-pastoris*: Algyő-Sasér.
kalányozó, *Capsella bursa-pastoris*, *Thlaspi perfoliatum*, *Thlaspi arvense*, *Erophila verna*: Szeged.
kalányozó fű, *Holosteum umbellatum*: Tápé.
kamilla, *Matricaria chamomilla* [*M. recutita*]: Szolnok, Szelevény.
***kanalas**, *Lepidium perfoliatum*: Szeged.
***kanalas virág**, *Capsella bursa-pastoris*: Kkdorozsma [Kiskundorozsma], – *Lepidium perfoliatum*: Szelevény.
kanalazó, *Capsella bursa-pastoris*: Sándorfalva.
kanálfű, *Capsella bursa-pastoris*, Szolnok.
kakukkfű, *Mentha arvensis*: Mindszent, – *Thymus marchallianus* [*Th. pannonicus*]: Szeged.
kaporvirág, *Nigella arvensis* (Szeged, GYÖRFFY, 1943, 159.).
***kasza Pali**, *Erodium cicutarium*, *Geranium pusillum*: Algyő.
katlankóré, *Cichorium intybus*: Tiszavárkony.
káka, *Butomus umbellatus*: Alpár [Tiszaalpár].
káka, *Heleocharis* [*Eleocharis*] *palustris*: Hmvely[Hódmezővásárhely]-Kismargita, Sándorfalva, – *Butomus umbellatus*: Csongrád.
káké, *Heleocharis* [*Eleocharis*] *palustris*: Tiszaug, Alpár [Tiszaalpár], – *Schoenoplectus lacustris*: Alpár [Tiszaalpár]
kálé árpa, *Hordeum hystris*: Hmvely[Hódmezővásárhely]-Kismargita, Hmvely[Hódmezővásárhely]-Kishomok.
kásafű, *Capsella bursa-pastoris*: Tiszaug, Alpár [Tiszaalpár], – *Lepidium perfoliatum*: Szelevény, – *Lepidium* [*Cardaria*] *draba*: Tiszakürt.
kásavirág, *Lepidium* [*Cardaria*] *draba*: Sándorfalva.
kefefű, *Bidens tripartita* [*B. tripartita*]: Alpár [Tiszaalpár], – *Ranunculus arvensis*: Hmvely[Hódmezővásárhely]-Kishomok, Algyő-Sasér.
kenyérmorzsavirág, *Chrysanthemum* [*Tanacetum*] *vulgare*: Szolnok.
kerti perje, *Agropyron* [*Elymus*] *repens*: Hmvely[Hódmezővásárhely]-Kismargita.
kesere lapu, *Arctium lappa*: Algyő.
***keserű akác**, *Amorpha fruticosa*: Tiszaug.
keserű lapu, *Arctium lappa*: Tiszainoka, Szelevény.
keserű székfű, *Matricaria maritima* ssp. *inodora* [*Tripleurospermum perforatum*]: Mindszent.
keserűfű virág, *Ballota nigra*: Szelevény.
kék búzavirág, *Cichorium intybus*: Csongrád, Szelevény.
kék nefelejcs, *Myosotis palustris* [*M. scorpioides*]: Alpár [Tiszaalpár].
***kékvirágú**, *Statice gmelinii* [*Limonium gmelinii* subsp. *hungaricum*]: Csongrád.
kígyófű, *Plantago lanceolata*: Szeged, – *Muscari racemosum* [*M. neglectum*]: Szelevény.
kígyóhagyma, *Muscari racemosum* [*M. neglectum*] (Hmvely[Hódmezővásárhely], GYÖRFFY, 1903, 23.), – *Muscari comosum*: Tiszakürt.
kígyóhajma, *Muscari comosum* (Szeged, GYÖRFFY, 1943, 159.).
kígyónyelv, *Plantago lanceolata*: Kkdorozsma [Kiskundorozsma] (GRYNAEUS).
kígyóvirág, *Muscari racemosum* [*M. neglectum*]: Kkdorozsma [Kiskundorozsma].
kikerics, *Taraxacum officinale*: Szeged, Percsora.

- kikirics**, *Taraxacum officinale* (Mindszent-Levelény, Püspöklele [Maroslele], GYÓRFFY 1943, 188), Alpár [Tiszaalpár], Szelevény, Hmvhely[Hódmezővásárhely]-Kopáncs, Szeged-Fehértó, Algyó, – *Picris hieracioides*: Szelevény.
- kikirics virág**, *Taraxacum officinale*: Alpár [Tiszaalpár].
- kiknefelejcs [kíknefelejcs?]**, *Myosotis arvensis*: Alpár [Tiszaalpár].
- királydinnye**, *Tribulus terrestris* ssp. *orientalis*: Tiszaug, Tóserdő, Hmvhely[Hódmezővásárhely]-Kishomok.
- kis csana**, *Urtica urens*: Szolnok.
- koldustetű**, *Bidens tripartita* [*B. tripartita*]: Mindszent, Tápé, – *Anthriscus scandicinus* [*A. caucalis*]: Szolnok.
- komócsin**, *Baldingera* [*Phalaris*] *arundinacea*: Mindszent, – *Leersia oryzoides*: Alpár [Tiszaalpár].
- konkoly**, *Agrostemma githago*: Alpár [Tiszaalpár].
- korpafű**, *Erophila verna* (Püspöklele [Maroslele], Szeged-Fehértó, GYÓRFFY, 1943, 139, sub *Draba verna*), Hmvhely[Hódmezővásárhely]-Kopáncs, – *Gypsophila muralis*: Hmvhely[Hódmezővásárhely]-Kismargita, – *Cerastium dubium*: Hmvhely[Hódmezővásárhely]-Kishomok, – *Myosotis micrantha* [*M. stricta*]: Algyó-Sasér.
- korpavirág**, *Capsella bursa-pastoris*: Tiszaug, – *Cerastium pumilum*: Szeged-Fehértó, – *Cerastium dubium*: Szeged-Fehértó.
- koshomlok**, *Thlaspi arvense*; *Salvia austriaca*: Hmvhely [Hódmezővásárhely], – *Lepidium* [*Cardaria*] *draba*: Tiszainoka, Sövényháza [Ópusztaszer], Algyó-Sasér, Szeged, – *Lepidium cartilagineum*: Algyó.
- Kossuth-rózsa**: *Portulaca grandiflora*: Szeged.
- kőríz**, *Fraxinus pennsylvanica*: Tiszaug.
- kötösás**, *Carex gracilis* [*C. acuta*]: Algyó-Sasér.
- kötözösás**, *Carex gracilis* [*C. acuta*]: Alpár [Tiszaalpár].
- kudustetű**, *Anthriscus scandicinus* [*A. caucalis*]: Szeged, – *Xanthium strumarium*: Szolnok, – *Bidens tripartita* [*B. tripartita*]: Szolnok, Alpár [Tiszaalpár], Csanytelek.
- kukacvirág**, *Portulaca grandiflora*: Szeged.
- kullancs**, *Xanthium strumarium*: Alpár [Tiszaalpár].
- ***kupaktisztító**, *Equisetum arvense*: Tápé.
- ***kurdin**, *Glycyrrhiza echinata*: Tápé.
- kutyafa**, *Lycium halimifolium* [*L. barbarum*] (Szeged-Kanosaltó, GYÓRFFY, 1943, 158.), – *Amorpha fruticosa*: Szolnok-Alcsi.
- ***kutyamankóró**, *Glycyrrhiza echinata*: Mindszent.
- ***kutyamanyakóró**, *Glycyrrhiza echinata*: Csanytelek.
- kutyatej**, *Euphorbia cyparissias*: Mindszent, – *Euphorbia lucida*: Alpár [Tiszaalpár], Tápé, Tiszaug, – *Euphorbia virgata*: Csongrád, – *Taraxacum officinale*: Szolnok.
- kutyatejke**, *Euphorbia lucida*: Tóserdő.
- kutyatejkóró**, *Euphorbia lucida*: Szajol.
- kutyatejvirág**, *Taraxacum officinale*: Algyó.
- kutyaté'**, *Euphorbia lucida* (Algyó-Porgány, GYÓRFFY, 1943, 139.).
- kutyavirág**, *Euphorbia cyparissias*: Kkdorozsma [Kiskundorozsma].
- ***lapátfű**, *Capsella bursa-pastoris*: Algyó.
- lapu**, *Cynoglossum officinale*: Sándorfalva, – *Arctium lappa*: Szolnok, Algyó, Szelevény.
- lámpavirág**, *Taraxacum officinale*: Alpár [Tiszaalpár].
- lán'fű**, *Taraxacum officinale* (Horgos, GYÓRFFY, 1943, 188.).
- láncvirág**, *Taraxacum officinale*: (Szeged, GYÓRFFY, 1943, 188.), Alpár [Tiszaalpár], Szeged-Szatymaz.

- leányfű**, *Taraxacum officinale* (Horgos, GYÓRFFY, 1943, 188.).
- lencse**, *Lepidium perfoliatum*, *Capsella bursa-pastoris*: Szeged-Fehértó, Algyó.
- libahúr**, *Glechoma hederacea*: Algyó-Sasér, – *Stellaria media*: Sándorfalva.
- libafű**, *Potentilla anserina*: Kkdorozsma [Kiskundorozsma] (GRYNAEUS).
- liceum** [líceum?], *Lycium halimifolium* [*L. barbarum*]: Szolnok.
- liliomgyékény**, *Typha laxmannii*: Mindszent-Levelény.
- *lóbazsajika**, *Mentha aquatica*: Alpár [Tiszaalpár].
- lófodamenta**, *Lamium amplexicaule*: Tápé, – *Mentha pulegium*: Szeged-Fehértó.
- lósóska**, *Rumex crispus*: Szolnok-Alcsi, Tőserdő, – *Rumex stenophyllus*: T.inoka [Tiszainoka], Tiszaug, Alpár [Tiszaalpár], Csongrád, Algyó, Tápé, – *Rumex conglomeratus*; *Rumex hydrolapathum*: Alpár [Tiszaalpár], – *Polygonum amphibium* [*Persicaria amphibia*]: Tápé.
- lótorma**, *Rorippa austriaca*: Tápé.
- ludhúr** [lúdhúr?], *Stellaria media*: Hmvhely[Hódmezővásárhely]-Kishomok.
- *ludzab**, [*lúdzab?], *Bromus tectorum*: Hmvhely[Hódmezővásárhely]-Kishomok, Algyó, – *Hordeum murinum*: Csongrád.
- macskatök**, *Hibiscus trionum*: Hmvhely [Hódmezővásárhely].
- macskatöke**, *Anchusa officinalis*: Algyó.
- madárköles**, *Juncus compressus*: Mindszent.
- madársaláta**, *Valerianella locusta*: Sándorfalva.
- malátaparéj**, *Amaranthus retroflexus*: Szeged.
- *mamóza**, *Chrysanthemum* [*Tanacetum*] *vulgare*: Szolnok.
- margaretta**, *Anthemis austriaca*: Szeged, – *Matricaria maritima* ssp. *inodora* [*Tripleurospermum perforatum*]: Tiszainoka.
- mácsonya**, *Dipsacus silvester* [*D. fullonum*], Tőserdő.
- mályva**, *Malva pusilla*: Tiszainoka, Szelevény.
- mályvafű**, *Veronica hederifolia*: Tápé.
- mátrafű**, *Glechoma hederacea*: Mindszent.
- meteorpapiros** [meteorpapiros?], *Cladophora* moszatok tömege: Szeged.
- mezei mimóza**, *Chrysanthemum* [*Tanacetum*] *vulgare*: Szeged.
- *mezei paplany**, *Cuscuta trifolii* [*C. epithymum*]: Algyó.
- mezei pézma**, *Allium angulosum*: Szelevény.
- mezei sajáta**, *Taraxacum officinale* (Szeged, GYÓRFFY, 1943, 1988.).
- mezőliliom**, *Lythrum virgatum*: Tiszavárkony.
- méhvirág**, *Lamium purpureum*: (Püspöklele [Maroslele], GYÓRFFY, 1943, 139.), Tiszakürt.
- mérges csalán**, *Urtica dioica*: Algyó.
- mimóza**, *Solidago gigantea*: Szolnok, Szeged, – *Rorippa austriaca*: Szeged, – *Chrysanthemum* [*Tanacetum*] *vulgare*: Szeged.
- mirrha**, *Artemisia annua*: Csongrád.
- mogyoróinda**, *Lathyrus tuberosus*: Tápé.
- mogyorószár**, *Lathyrus tuberosus*: Szolnok-Alcsi.
- mogyoróvirág**, *Lathyrus tuberosus* (Püspöklele [Maroslele], GYÓRFFY, 1943, 139.).
- *mohavirág**, *Ranunculus aquatilis*: Szeged-Fehértó.
- molyúzó**, *Aristolochia clematidis*: Algyó.
- morzsavirág**, *Chrysanthemum* [*Tanacetum*] *parthenium*: Szolnok.
- muhar**, *Echinochloa crus-galli*: Alpár [Tiszaalpár], Mindszent, – *Setaria viridis*: Alpár [Tiszaalpár], – *Setaria glauca* [*S. pumila*]: Szeged.
- nadály**, *Symphytum officinale*: Csanytelek, Szolnok.
- nagy csana**, *Urtica dioica*: Szolnok.
- nád**, *Phragmites communis* [*Ph. australis*]: az egész Tiszamentén.

- nefelejcske**, *Myosotis palustris* [*M. scorpioides*]: Tóserdő.
nyárfa, *Populus alba*: Tiszaug.
nyúlárnyék, *Lythrum virgatum*: Tószeg, – *Asparagus officinalis*: Szajol, Csanytelek.
nyúlbugyó, *Sonchus oleraceus* (Algyó, GYÓRFFY 1943, 187, sub *Sonchus laevis*).
***nyúlfa**, *Amorpha fruticosa*: Mindszent.
nyúlvirág, *Melilotus officinalis* (Szeged, GYÓRFFY, 1943, 158.).
olajfa, *Elaeagnus angustifolia*: Szeged-Fehértó (GRYNAEUS).
olajfűz, *Elaeagnus angustifolia*: Szolnok.
ostorfolyondár, *Calystegia sepium*: Tápé.
ökörfarckóré, *Erigeron* [*Conyza*] *canadensis*: Szeged.
ökörfarckóró, *Erigeron* [*Conyza*] *canadensis*: Tiszainoka.
ökörszem, *Adonis aestivalis*: Tiszakürt.
***ördögbogánca** [Prisztternél ***ördögbogáncs**], *Glycyrrhiza echinata*: Szolnok.
ördögfej, *Trapa natans*: Szeged.
ördögoldal, *Glycyrrhiza echinata*: Besenyszög, Szajol, Szolnok, Tiszaug, Alpár [Tiszaalpár], Csongrád („bugánccsos”), Csanytelek, Szentmihálytelek.
ördögoldalborda, *Glycyrrhiza echinata*: Tószeg, Tiszavárkony, Alpár [Tiszaalpár].
pacal, *Nostoc commune*: Szeged-Fehértó (BERETZK).
paplan, *Cuscuta epithimum* (Szeged, PAP, 1893, 18.).
papsajt, *Malva pusilla*: Szolnok, Hmvely [Hódmezővásárhely]-Kishomok, Csongrád, Tiszainoka.
papsapka, *Capsella bursa-pastoris*: Szeged.
paréj, *Amaranthus retroflexus*: Szelevény, Szolnok, – *Chenopodium album*, *Atriplex tatarica*: Szolnok-Alcsi.
parcsi', *Portulaca oleracea*: Kkdorozsma [Kiskundorozsma].
parti hunyor, *Stellaria media* (Horgos, GYÓRFFY, 1943, 187.).
páklás gyikiny [**gyikiny**, **gyikiny**, **gyikiny?**], *Typha latifolia*: Csanytelek.
***párnácska**, *Anthemis austriaca*: Szeged, – *Matricaria maritima* ssp. *inodora* [*Tripleurospermum perforatum*]: Tápé.
pemete, *Althaea officinalis*: Alpár [Tiszaalpár].
pemetefű, *Thymus marschallianus* [*Th. pannonicus*]: Szeged, – *Potentilla anserina*: Alpár [Tiszaalpár], – *Marrubium vulgare*: Alpár [Tiszaalpár].
perje, *Agropyron* [*Elymus*] *repens*: Mindszent.
perjefű, *Agropyron* [*Elymus*] *repens*: Tápé, – *Alopecurus pratensis*: Alpár [Tiszaalpár].
pézlopó, *Lepidium perfoliatum*: Kkdorozsma [Kiskundorozsma].
pim-pim-pa, *Taraxacum officinale* (Algyó, GYÓRFFY, 1943, 188.).
pim-pim-pápa, *Taraxacum officinale*: Hmvely [Hódmezővásárhely], Sándorfalva, Algyó.
pimpónya, *Plantago lanceolata*, Tápé.
pipacs, *Papaver rhoeas*: Algyó.
pipatisztító, *Phleum phleoides*: Tóserdő.
piros paréj, *Atriplex tatarica*: Szelevény.
piros pipacs, *Papaver rhoeas*: Tápé.
pitypang, *Taraxacum officinale*: Szajol, Szolnok-Alcsi, Kkdorozsma [Kiskundorozsma].
pocokfarkú fű, *Alopecurus pratensis*: Sándorfalva.
porcfű, *Eragrostis pooides* [*E. minor*]: Kkdorozsma [Kiskundorozsma].
porcsin, *Polygonum aviculare*: Szolnok, Tiszainoka, Tiszavárkony, Tiszakürt, Alpár [Tiszaalpár], Csongrád, Csanytelek, Hmvely [Hódmezővásárhely], Tápé.
porcsinfű, *Polygonum aviculare*: (Szeged, GYÓRFFY, 1943, 160.), Alpár [Tiszaalpár].

- pörje**, *Poa bulbosa*: Sándorfalva, – *Alopecurus pratensis*: Hmvhely[Hódmezővásárhely]-Kopáncs, -Kishomok, Algyó.
- pörjefű**, *Alopecurus pratensis*: Algyó.
- pulykatakony**, *Polygonum lapathifolium* [*Persicaria lapathifolia*]: Alpár [Tiszaalpár] – *Polygonum orientale* [*Persicaria orientalis*]: Szeged, – *Gleditsia triacanthos*: Kkdorozsma [Kiskundorozsma].
- ran**, *Ranunculus trichophyllus*: Alpár [Tiszaalpár].
- repce**, *Rorippa austriaca*: Percsora, – *Alliaria officinalis* [*A. petiolata*]: Tőserdő.
- réti fű**, *Polygonum lapathifolium* [*Persicaria lapathifolia*]: Csongrád.
- *réti saláta**, *Statice gmelini* [*Limonium gmelinii* subsp. *hungaricum*]: Hmvhely[Hódmezővásárhely]-Kopáncs.
- réti tátogó**, *Linaria vulgaris*: Tiszavárkony.
- réti virág**, *Butomus umbellatus*: Alpár [Tiszaalpár].
- rókafarok**, *Erigeron* [*Conyza*] *canadensis*: Hmvhely[Hódmezővásárhely]-Kismargita.
- ronc**, *Ceratophyllum submersum*, *Ceratophyllum demersum*, *Myriophyllum spicatum* (Szeged, GYÓRFFY 1943, 120.).
- sajáta**, *Taraxacum officinale* (Szeged, GYÓRFFY, 1943, 188.).
- sajtos mályva**, *Malva pusilla*: Kkdorozsma [Kiskundorozsma] (GRYNAEUS).
- sárga bodza**, *Taraxacum officinale*: Tápé.
- sárga gyopár**, *Filago arvensis*: Szeged, – *Gnaphalium luteo-album*: Kkdorozsma [Kiskundorozsma] (GRYNAEUS).
- sárga kikirics**, *Taraxacum officinale*: (Püspöklele [Maroslele], GYÓRFFY, 1943, 188.), Tápé, – *Inula britannica*: Tiszavárkony.
- sárgaliliom**, *Iris pseudacorus*: Alpár [Tiszaalpár], Algyó-Sasér.
- sárgavirágkóró**, *Chrysanthemum* [*Tanacetum*] *vulgare*: Tápé.
- sárkerép**, *Lotus corniculatus*, *Medicago minima*: Szeged-Fehértó.
- sárkerék**, *Lotus corniculatus*: (Püspöklele [Maroslele], GYÓRFFY, 1943, 158), – *Ranunculus sardous*: Tőserdő, Alpár [Tiszaalpár], – *Potentilla reptans*: Alpár [Tiszaalpár], – *Taraxacum officinale*: Tiszaug.
- sárkerékfű**, *Lotus corniculatus*: Tápé.
- sás**, *Glyceria maxima*: Alpár [Tiszaalpár], Szolnok, – *Chlorocyperus* [*Cyperus*] *glomeratus*: Mindszent.
- seprőfű**, *Solidago gigantea*: Szeged.
- siaka**, *Heleocharis* [*Eleocharis*] *palustris*: Alpár [Tiszaalpár].
- sojom**, *Trapa natans*: Hmvhely[Hódmezővásárhely]-Lúdvár.
- somkóró**, *Glycyrrhiza echinata*: Tiszaug, – *Lythrum virgatum*: Alpár [Tiszaalpár].
- somkóró**, *Lythrum salicaria*: Mindszent.
- sós lórom**, *Rumex crispus*: Mindszent, Hmvhely[Hódmezővásárhely]-Kishomok, Szeged, – *Rumex stenophyllus*: Algyó-Sasér.
- sósparéj**, *Atriplex tatarica*: Tiszainoka, Szeged.
- sovány csorbóka**, *Picris hieracioides*: Tápé.
- södör**, *Rubus caesius*: Szeged.
- stattica**, *Statice gmelini* [*Limonium gmelinii* subsp. *hungaricum*]: Szeged.
- stukatornád**, *Phragmites communis* [*Ph. australis*]: Tőserdő.
- sulyom**, *Trapa natans*: Algyó.
- *sündisznótüsök**, *Xanthium spinosum*: Szeged.
- szagos ménta**, *Mentha pulegium*: Tiszainoka.
- szakáll**, *Cladophora fracta* (Szolnok, GYÓRFFY, 1943, 138.).
- szalmaszegfű**, *Xeranthemum annuum*: Szeged.

- szalmavirág**, *Statice gmelini* [*Limonium gmelinii* subsp. *hungaricum*]: Szolnok, – *Xeranthemum annuum*: (Szeged, PAP, 1893, 9.).
- szamárkenyér**, *Carduus nutans*: Kkdorozsma [Kiskundorozsma].
- szamártüsők**, *Eryngium campestre*: Hmvhely[Hódmezővásárhely]-Kismargita, -Kishomok, – *Carduus acanthoides*: Tápé, – *Carduus nutans*: Szeged-Fehértó, – *Eryngium planum*: Csanytelek, – *Xanthium spinosum*: Szelevény.
- szappanfű**, *Melandrium album* [*Silene alba*]: Algyó.
- szarkaláb**, *Consolida orientalis*: (Szeged, GYÓRFFY, 1943, 139.), Szolnok, Kkdorozsma [Kiskundorozsma].
- szarkavirág**, *Consolida orientalis*: Szelevény.
- szerviántüsők**, *Xanthium spinosum* (Hantháza, GYÓRFFY, 1943, 188.).
- szettyin**, *Euphorbia lucida*: Tószeg.
- szédér**, *Rubus caesius*: Alpár [Tiszaalpár].
- szédérinda**, *Rubus caesius*: Tóserdő, Percsóra, Sándorfalva, Tápé.
- *szégyenvirág**, *Daucus carota*: Tápé.
- székballa**, *Amaranthus crispus*: Sándorfalva.
- székfű**, *Matricaria chamomilla* [*M. recutita*]: Szolnok, Szelevény, Algyó, Kkdorozsma [Kiskundorozsma], – *Puccinellia distans* ssp. *limosa* [*P. limosa*]: Szeged-Fehértó, Kkdorozsma [Kiskundorozsma].
- székfűvirág**, *Matricaria chamomilla* [*M. recutita*]: Csanytelek, Hmvhely[Hódmezővásárhely]-Kishomok, Szeged-Fehértó, – *Ranunculus aquatilis*: Szeged-Fehértó, – *Matricaria maritima* ssp. *inodora* [*Tripleurospermum perforatum*]: Alpár [Tiszaalpár].
- széksaláta**, *Statice gmelini* [*Limonium gmelinii* subsp. *hungaricum*]: Kkdorozsma [Kiskundorozsma].
- széksófü**, *Camphorosma annua*: Szeged-Fehértó.
- székvirág**, *Matricaria chamomilla* [*M. recutita*]: Sándorfalva, Szeged-Fehértó, – *Matricaria maritima* ssp. *inodora* [*Tripleurospermum perforatum*]: Csongrád.
- széles utifű** [útifű?], *Plantago major*: Kkdorozsma [Kiskundorozsma] (GRYNAEUS).
- szétkin**, *Euphorbia lucida*: Alpár [Tiszaalpár].
- szikfű**, *Puccinellia distans* ssp. *limosa* [*P. limosa*]: Szeged-Fehértó.
- sziki kaktusz**, *Camphorosma annua*: Szeged.
- szittyinkóré**, *Oenothera biennis*: Besenyszög.
- szödörinda**, *Rubus caesius*: Algyó-Sasér.
- szőlőkötösás**, *Carex gracilis* [*C. acuta*]: Szolnok.
- szurokfű**, *Asperugo procumbens*: Sándorfalva, – *Lithospermum arvense* [*Buglossoides arvensis*]: Hmvhely[Hódmezővásárhely]-Kishomok.
- tallóvirág**, *Stachys annua*: Szeged, – *Consolida regalis*: Szeged, – *Capsella bursa-pastoris*: Tiszaug.
- talpas mohar**, *Echinochloa crus-galli*: Algyó.
- talpas muhar**, *Echinochloa crus-galli*, Tiszakürt.
- tanyavirág**, *Convolvulus arvensis* (Algyó, GYÓRFFY, 1943, 138.).
- tarack**, *Cynodon dactylon*: Csanytelek, Hmvhely[Hódmezővásárhely]-Kishomok.
- tarsóka**, *Capsella bursa-pastoris*: Zagyvarékas.
- táragy**, *Thalictrum lucidum*: Alpár [Tiszaalpár].
- táragy gyökér**, *Thalictrum lucidum*: Mindszent, – *Thalictrum flavum*: Tápé.
- táska**, *Capsella bursa-pastoris*: Percsóra.
- táskavirág**, *Capsella bursa-pastoris*: Szolnok.
- tejes csorbóka**, *Taraxacum officinale*: Alpár [Tiszaalpár].
- tejes fű**, *Taraxacum officinale*: Tóserdő.

- *telekfű**, *Lamium amplexicaule*: Hmvehely[Hódmezővásárhely]-Kopáncs.
tikhúr, *Stellaria media*: Szolnok.
tikszem, *Adonis aestivalis*: Szolnok.
típpan, *Ranunculus sardous*: Alpár [Tiszaalpár].
tiszai gesztenye, *Trapa natans* (Tiszamente, ZELLES, 1902, 645.).
tiszapamuk, kiszáradt fonalas moszatok (*Cladophora*) tömege: (Szeged, RENNER, 1879, 404),
 – *Cladophora fracta*: Dorozsma [Kiskundorozsma] (Z. R.).
torma, *Armoracia macrocarpa*: Tiszaug.
tökledic, *Xanthium italicum*: Mindszent.
tök-levick, *Nymphaea alba* (Mindszent-Levelény, GYÖRFFY, 1943, 159.).
törpeparéj, *Atriplex tatarica*: Tiszavárkony.
tövis, *Cirsium brachycephalum*: Alpár [Tiszaalpár].
tüdőfű, *Marrubium peregrinum*: Szeged.
***tüskétlen akác**, *Amorpha fruticosa*: Csanytelek.
tyúkhúr, *Lamium amplexicaule*: Szeged, – *Stellaria media*: Szolnok, Tóserdő, Tiszakürt,
 Szeged-Szatymaz.
tyúkláb, *Adonis aestivalis* (Algyó-Nagyfa, GYÖRFFY, 1943, 95.).
***tyúksegg**, *Adonis aestivalis*: Szeged-Szatymaz, Dorozsma [Kiskundorozsma].
tyúkseggvirág, *Ballota nigra*: Tiszavárkony, – *Adonis aestivalis*: Szolnok, Szelevény, –
Ranunculus arvensis: Sándorfalva.
tyúkszem, *Lamium purpureum*: Tápé, – *Adonis aestivalis*: Hmvehely[Hódmezővásárhely]-
 Kishomok, Szeged-Szatymaz, Kkdorozsma [Kiskundorozsma].
tyúkszemvirág, *Adonis aestivalis*: Szelevény.
tyúkszöm, *Anagallis arvensis*: Tápé.
***ujság [újság?]**, *Robinia pseudo-acacia* [*R. pseudoacacia*]: Szolnok.
***utiperje [útiperje?]**, *Sclerochloa dura*: Sándorfalva.
útifű [útifű?], *Plantago major*: Szolnok, Tiszainoka, Tiszaug, Alpár [Tiszaalpár], Tóserdő,
 Csanytelek, Mindszent, Algyó, Tápé, – *Plantago lanceolata*: Szelevény, Csongrád,
 Hmvehely[Hódmezővásárhely]-Kishomok, Szeged-Fehértó, Kkdorozsma
 [Kiskundorozsma].
utilapu [útilapu?], *Arctium lappa*: Szelevény, – *Plantago major*: Csongrád.
utilevél [útilevél?], *Plantago major*: Alpár [Tiszaalpár].
útlevél, *Plantago major*: Tiszaug.
***útvirág**, *Cichorium intybus*: Besenyszög-Nagyszög.
ürgefark perje, *Alopecurus pratensis*: Sándorfalva.
ürgefarok, *Hordeum murinum*: Tiszainoka.
***vadakác**, *Amorpha fruticosa*: Szajol, Tiszaug.
vadalma, *Aristolochia clematitis*: Szeged, Csanytelek.
vad-árvácska, *Viola arvensis*: Tiszakürt.
vadárpa, *Hordeum murinum*: Algyó.
vadbazsalyika, *Mentha aquatica*: Algyó.
vadbazsalyka, *Mentha pulegium*: Alpár [Tiszaalpár], – *Mentha arvensis*, *Prunella vulgaris*:
 Csanytelek.
vadbazsalyka fű, *Mentha pulegium*: Csongrád.
vadbodza, *Capsella bursa-pastoris*: Tápé.
vadbükkön, *Vicia angustifolia*: Kkdorozsma [Kiskundorozsma].
vadbükköny, *Vicia angustifolia*, *Vicia striata* [*V. pannonica* subsp. *striata*], *Vicia lathyroides*:
 Hmvehely[Hódmezővásárhely]-Kishomok.

- vadborsó**, *Vicia hirsuta*: Tiszaug, Szeged-Szatymaz, – *Vicia angustifolia*: Algyó, Szeged-Fehértó, – *Vicia cracca*: Csongrád, – *Vicia villosa* (Szeged, GYÓRFFY, 1943, 188.).
- vadcombor**, *Lamium purpureum*: Algyó-Sasér.
- vadcsalán**, *Lycopus exaltatus*: Csanytelek.
- *vadcsillagocska**, *Centaurea tauscheri* [*C. arenaria* subsp. *tauscheri*?]: Tápé.
- vadfehérmályva**, *Althaea officinalis*: Szeged-Fehértó (GRYNAEUS).
- vadfodamenta**, *Mentha aquatica*: Tőserdő.
- vadfolyóka**, *Calystegia sepium*: Tőserdő.
- vadgyöngyvirág**, *Polygonatum multiflorum*: Tőserdő.
- vadhere**, *Glycyrrhiza echinata*: Tápé, – *Trifolium campestre*: Szeged, – *Medicago lupulina*: Kkdorozsma [Kiskundorozsma], – *Trifolium pratense*: Sándorfalva, Csongrád, – *Medicago minima*: Szeged-Fehértó, – *Lotus corniculatus*: Algyó-Sasér, – *Lathyrus palustris*: Tőserdő, – *Trifolium repens*: Alpár [Tiszaalpár].
- vadibolya**, *Viola cyanea* [*V. suavis*]: Szolnok, Szelevény.
- vadkamilla**, *Matricaria maritima* ssp. *inodora* [*Tripleurospermum perforatum*]: Szolnok.
- vadkapor**, *Pastinaca sativa*: Tápé, – *Matricaria maritima* ssp. *inodora* [*Tripleurospermum perforatum*]: Alpár [Tiszaalpár].
- vadkender**, *Cannabis sativa*: Tiszakürt.
- vadkonkoly**, *Melandrium album* [*Silene alba*]: Tiszavárkony, Tiszakürt, Szeged-Fehértó, – *Inula britannica*: Hmvhely[Hódmezővásárhely]-Kismargita, – *Agrostemma githago* (Szeged, GYÓRFFY, 1943, 96.).
- vadkutyatej**, *Euphorbia palustris*: Tőserdő.
- vadlencse**, *Lotus corniculatus*: Hmvhely[Hódmezővásárhely]-Kismargita.
- vadliliom**, *Iris arenaria*: Tőserdő, – *Oenothera biennis*: Tiszakürt.
- vadlóhere**, *Trifolium repens*: Tőserdő, (Püspöklele [Maroslele], GYÓRFFY, 1943, 188.).
- vadmargaretta**, *Matricaria maritima* ssp. *inodora* [*Tripleurospermum perforatum*]: Szolnok, – *Anthemis austriaca*: Tiszakürt.
- vadmályva**, *Symphytum officinale*: Tőserdő.
- vadmogyoró**, *Lathyrus tuberosus*: Tőserdő.
- vadnefelejcs**, *Myosotis micrantha* [*M. stricta*]: Tiszakürt.
- vadócs**, *Hordeum hystrix*: Szentés, Szeged, Szeged-Fehértó, – *Hordeum murinum*: Sándorfalva, – *Bromus mollis* [*B. hordeaceus*]: Hmvhely[Hódmezővásárhely]-Kismargita, – *Bromus tectorum*: Szeged-Fehértó.
- vadpaprika**, *Polygonum lapathifolium* [*Persicaria lapathifolia*]: Alpár [Tiszaalpár], Tiszaug, – *Polygonum* [*Persicaria*] *hydropiper*: Alpár [Tiszaalpár].
- vadpetrezselyem**, *Potentilla anserina*: Mindszent, – *Ranunculus sardous*: Mindszent, – *Erodium cicutarium*: Sövényháza [Ópusztaszer], Algyó, – *Daucus carota*: Szelevény, Algyó, – *Anthriscus cerefolium* var. *trichosperma* [*A. cerefolium* subsp. *trichospermus*]: Tiszakürt.
- vadpörje**, *Alopecurus pratensis*: Hmvhely[Hódmezővásárhely]-Kismargita.
- vadrépa**, *Daucus carota*: Tápé.
- vadrozs**, *Alopecurus pratensis*: Pecsora, Szeged, – *Secale silvestre* [*S. silvestre*]: Tiszakürt.
- vadsárga**, *Medicago minima*: Sövényháza [Ópusztaszer]-Atka.
- vadsárgarépa**, *Daucus carota*: Csanytelek, Algyó.
- *vadseprű**, *Sisymbrium sophia* [*Descurainia sophia*]: Kkdorozsma [Kiskundorozsma].
- vadszarkaláb**, *Lychnis flos-cuculi*: Tőserdő.
- vadtatócska**, *Linaria vulgaris*: Szeged.
- vadtorma**, *Rorippa austriaca*: Algyó-Sasér, Tápé, – *Rorippa silvestris* ssp. *keneri* [*Rorippa silvestris*]: Szeged-Fehértó, – *Armoracia macrocarpa*: Tőserdő.
- vadyúkhúr**, *Veronica hederifolia*: Tiszakürt.

- vadvilója**, *Viola arvensis*: Kkdorozsma [Kiskundorozsma].
- vadvöröshagyma**, *Muscari comosum*: Tiszakürt.
- vadzeb**, *Arrhenatherum elatius*: Sövényháza [Ópusztaszer], – *Bromus sterilis*: Szolnok, Tiszakürt, Tiszaug, – *Bromus tectorum*: Tiszakürt, Sövényháza [Ópusztaszer], Algyó, – *Bromus mollis* [*B. hordeaceus*]: Hmvhely[Hódmezővásárhely]-Kishomok, Algyó, Szeged-Fehértó.
- vajparéj**, *Portulaca oleracea*: Csongrád, Hmvhely[Hódmezővásárhely]-Kishomok.
- varádics**, *Chrysanthemum* [*Tanacetum*] *vulgare*: Szolnok.
- vasfű**, *Achillea* /*millefolium* ssp./ *collina*: Tiszavárkony.
- *vasúti vessző** [**vasúti vessző?**], *Amorpha fruticosa*: Szajol.
- vellás muhar**, *Echinochloa crus-galli*: Csanytelek.
- veres nadrág**, *Festuca pseudovina*: Szelevény, Sándorfalva, Tápé.
- vesefű**, *Equisetum arvense*: Kkdorozsma [Kiskundorozsma] (GRYNAEUS).
- vérbelű**, *Tribulus terrestris* (Szeged, PAP, 1893, 7.).
- *viziakác** [**viziakác?**], *Amorpha fruticosa*: Szolnok-Alcsi.
- vizidió** [**vizidió?**], *Trapa natans* (Tiszamente, ZELLES, 1902, 645.).
- vizidrótfű** [**vizidrótfű?**], *Pholiusurus pannonicus*: Hmvhely[Hódmezővásárhely]-Kismargita.
- vizifolyondár** [**vizifolyondár?**], *Calystegia sepium*: Mindszent.
- vizigesztenye** [**vizigesztenye?**], *Trapa natans* (Tiszamente, ZELLES, 1902, 645.).
- vizikomócsin** [**vizikomócsin?**], *Leersia oryzoides*: Alpár [Tiszaalpár].
- vizililiom** [**vizililiom?**], *Castalia* [*Nymphaea*] *alba*: Szeged, – *Iris pseudacorus*: Tiszavárkony, Alpár [Tiszaalpár].
- vizikáka** [**vizikáka?**], *Heleocharis* [*Eleocharis*] *palustris*: Tiszainoka.
- vizimuhar** [**vizimuhar?**], *Echinochloa crus-galli*: Szolnok-Alcsi, Szelevény.
- vizinád** [**vizinád?**], *Baldingera* [*Phalaris*] *arundinacea*: Alpár [Tiszaalpár].
- vizipamuk** [**vizipamuk?**], *Cladophora fracta* (Kkdorozsma [Kiskundorozsma], RENNER, 1879, 1879, 404.).
- vziperje** [**vziperje?**], *Alopecurus pratensis*: Alpár [Tiszaalpár].
- vzipörje** [**vzipörje?**], *Alopecurus pratensis*: Csanytelek.
- vzirepce** [**vzirepce?**], *Rorippa silvestris* ssp. *kernerii* [*Rorippa sylvestris*]: Hmvhely[Hódmezővásárhely]-Kishomok.
- vzisulyom** [**vzisulyom?**], *Trapa natans*: Csongrád.
- vziszakáll** [**vziszakáll?**], *Cladophora fracta* (Szolnok, GYÓRFFY, 1943, 138.).
- vziszékfű** [**vziszékfű?**], *Ranunculus aquatilis*: Szeged-Fehértó.
- vzítök** [**vzítök?**], *Echinocystis lobata*: Tóserdő, – *Castalia* [*Nymphaea*] *alba* (Szeged, GYÓRFFY, Szegedi Új Nemzedék, 1934, szept. 12, 5.).
- vzivirág** [**vzivirág?**], *Rorippa amphibia*: Tiszaug.
- *vöröskóró**, *Glycyrrhiza echinata*: Tápé.
- vörösnadrág**, *Poa bulbosa*: Algyó, – *Festuca pseudovina*: Szeged-Fehértó, – *Carex praecox*: Alpár [Tiszaalpár].
- vörösparéj**, *Atriplex tatarica*: Szelevény, Szeged, – *Chenopodium rubrum*: Tápé, – *Chenopodium album* juvenilis: Alpár [Tiszaalpár], Tápé, – *Amaranthus retroflexus*: Tiszainoka.
- zsidóbőr**, vízi fonalas moszatok tömege: Szeged.
- zsidóbür** [**zsidóbür?**], *Lythrum salicaria*: Csanytelek.
- zsuroló**, *Equisetum arvense*: Kiskundorozsma (GRYNAEUS).

Köszönetnyilvánítás

Balogh Lajosnak köszönjük a gondos lektori munkát.

Irodalom

- BAGI I. (1993): Phytosociological methodology and methodics in works by Lajos Timár. – *Acta Biologica Szegediensis* 39: 125–136.
- KIRÁLY G. (szerk.) (2009): *Új magyar fűvészkönyv. Magyarország hajtásos növényei. Határozókulcsok.* – Aggteleki Nemzeti Park Igazgatóság, Jósvafő, 616 pp.
- MOLNÁR Zs. & BABAI D. (2009): Népi növényzetismeret Gyimesben I.: Növénynevek, népi taxonómia, az egyéni és közösségi növényismeret. – *Botanikai Közlemények* 96 (1–2): 117–143.
- MOLNÁR Zs. (2011a): A hortobágyi pásztorok növényosztályozása, a vadon termő növények ismertsége és néven nevezettsége. – *Crisicum* 7: 153–207.
- MOLNÁR Zs. (2011b): A hazai (elsősorban a tiszántúli szolonyec) szíkes növényzet magyar nyelvű tudományos szókincsének változása az elmúlt másfél évszázadban. – *Kanitzia* 18: 29–52.
- PRISZTER Sz. (2002): Népies növénynevek a Tisza mentéről. – In: BALÁZS G., JÁSZÓ A. & KOLTÓI Á. (szerk.), *Éltető anyanyelvünk. Mai nyelvűvelésünk elmélete és gyakorlata. Írások Grétsy László 70. születésnapjára.* Tinta Kiadó, Budapest, pp: 396–399.
- RÁCZ J. (2010): *Növénynevek enciklopédiája. Az elnevezések eredete, a növények kultúrtörténete és élettani hatásai.* – Tinta Könyvkiadó, Budapest, 812 pp.

Hivatkozott világháló-oldalak

- [1] BAGI I. & CSATHÓ A. I. (2012): *Egy kézirat margójára: Timár Lajos – Népies növénynevek a Tiszamentéről.* – Kézirat, Szeged–Battonya. 29 pp. http://www.csai.hu/publikaciok/2012_BI-CsAI_Timar_Nepies_novenynevek.pdf (Hozzáférés: 2014.03.02.)

Beérkezett / received: 2014. 03. 03. • Elfogadva / accepted: 2014. 04. 26.



Apró közlemények

1. *Centunculus minimus* L. Aggtelek és Szögliget határában

2013. augusztus 9-én a *Centunculus minimus* [syn: *Anagallis minima* (L.) Krause] kis, hozzátétőlegesen 20 töves állományára bukkant Molnár Csaba az Aggtelek határában lévő Kardos-völgyben. Az állomány erősen erdősödő-cserjésedő csarabosban él, egy vaddisznók által szétért részben, magán a túrás által létrehozott nyílt talajfelületen, egy csertölgy „bokor” árnyékában. Az egyedek viszonylag kis területen, hozzátétőlegesen 2 m²-en belül találhatóak (48.447328°, 20.515589°; KEF: 7598.3), a környező túrasok helyén a centike nem került elő.

A lelőhelyen készült cönológiai felvétel:

Aggtelek: Kardos-völgy; 2013. VIII. 9.; M. Cs.; 1 m²; sík, vaddisznótúrás; A-D becslési skála: százalékos; gypszint borítása 30%, nyílt talaj 70%.

A: *Quercus cerris* 80 (behajló); C: *Holcus lanatus* 8; moha 6; *Agrostis tenuis*, *Luzula campestris* 3; *Populus tremula* 2; *Anthoxanthum odoratum* 1,5; *Nardus stricta*, *Potentilla erecta* 1; *Centaurea jacea* 0,6; *Gentista tinctoria*, *Poa compressa* 0,5; ***Centunculus minimus***, *Viola canina* 0,4; *Calluna vulagris*, *Frangula alnus*, *Trifolium repens* 0,3; *Anagallis arvensis*, *Cerastium glutinosum*, *Crataegus monogyna*, *Lotus corniculatus*, *Prunus spinosa*, *Seseli varium* 0,2; *Taraxacum officinale* 0,1.

2013. augusztus 13-án a centike néhány töves állományát találta meg Virók Viktor a Szögliget határában lévő Andreháza területén, egy a Bódva völgyében lévő belvizes kukoricás fajgazdag iszapnövényzetében (48.507436°, 20.699892°; KEF: 7490.3). Andreháza belvizes szántóin többek között *Lindernia procumbens*, *Limosella aquatica*, *Eleocharis ovata* is él.

A környékről a fajnak korábban két adata volt ismeretes, mindkettő BOROS Ádám útinaplójából.

- 1953. június 22. Aggtelek: Kavicsbát „Nagyrészt alig bimbós”.

- 1953. június 24. Hegytető a Telekes-völgy és a Szőlősardói-völgy közt, 252 m táján és attól északra, kavicsbát, sovány talaj.

Magyarországon ritka, kozmopolita iszapnövényként az előfordulás nem rendkívüli, hiszen üde termőhelyeken, nyílt felszínen jelent meg.

Irodalom

BOROS Á. (1953): Florisztikai jegyzetek. – Kézirat, MTM Növénytár, Budapest.

MOLNÁR Cs. (2013): Cönológiai felvételezés Luzulo-Callunetum társulásban. Aggtelek – Kardos-völgy. – Kutatási jelentés, ANPI, Jósvafő.

VIRÓK V., FARKAS R., GULYÁS G. & SRAMKÓ G. (2011): Florisztikai adatok Borsod-Abaúj-Zemplén megye északi részéről III. – *Kitaibelia* 15: 73–84.

MOLNÁR Csaba¹ & VIRÓK Viktor²

(1) H-3728 Gömörszőlős, Kassai u. 34.; birkaporkolt@yahoo.co.uk

(2) Aggteleki Nemzeti Park Igazgatóság, H-3758 Jósvafő, Tengerszem oldal 1.

2. A *Daphne laureola* L. érdekes előfordulása a Budai-hegységben

2013-ban egy őszei túra során, a Solymárhoz tartozó Alsó-Zsíros-hegyen a babérboroszlán (*Daphne laureola* L.) lokális populációjára lettünk figyelmesek. Az állomány négy magányos és egy sarjtelepet alkotó, nagyobb növényből állt, amely utóbbi alatt egy magoncot is találtunk.

A növényt egy ÉK-i kitettségű enyhe lejtőn, 60 év körüli, friss szálaláson és cserjeirtáson átesett természetközeli gyertyános-tölgyesben találtuk. A szomszédos bükkös átkutatása során újabb egyedeket nem találtunk.

A babérboroszlánnak Budajenő mellett is előfordul egy ismeretlen eredetű állománya (BARINA & PIFKÓ 2004), más aktuális előfordulása a Budai-hegységből nem ismert. Legközelebbi spontán előfordulása a Vértesben van (KELLER & TIBORCZ 2012), ahol elég elterjedt. Szigetszerű borszönyi populációjáról feltehetőleg kipusztult (KELLER & TIBORCZ 2012), így a most talált állomány a legészakibb és egyben legkeletibb ismert vadon élő állománya hazánkban. Megjegyzendő, hogy a hazai legdélibb és legnyugatibb, mecseki állománya telepítés eredetű (LENGYEL 2005).

A solymári állomány őshonossága is kétes. Bár az élőhely megfelelő és nagyobb cserjék nehezen ásható, közvetlen tövében is vannak egyedek, de a kertek közelsége miatt sok az adventív elem. Gyakori, például a *Mahonia aquifolium*, ami télen is megnehezíti a boroszlánészlelést. Az erdőrésszel határos kertekbe bepillantva nem láttunk babérboroszlánt, más növények kiültetését azonban tapasztaltuk.

Irodalom

- BARINA Z. & PIFKÓ D. (2004): Adatok a Zsámbéki-medence flórájához. [Data on the flora of Zsámbék basin]. – Absztrakt, Aktuális flóra- és vegetációkutatás a Kárpát-medencében VI., Keszthely, p.: 37.
- KELLER J. & TIBORCZ V. (2012): Babérboroszlán – *Daphne laureola* L. – In: BARTHA D. (ed.): *Magyarország ritka fa- és cserjefajainak atlasza*. Kossuth Kiadó, Budapest, pp.: 277–281.
- LENGYEL A. (2005): A *Daphne laureola* L. szubszponán előfordulása a Mecsekben. – *Kitaibelia* 10 (1): 199.

NAGY Nikoletta & EXNER Tamás*
Budapest, *uncle-tom2@gmx.net

3. A *Cardaminopsis petraea* (L.) Hiit. különös termőhelyi előfordulása Gyenesdiáson

A *Cardaminopsis petraea* (L.) Hiitonen ritka jégkorszaki reliktum Magyarországon. Hazánkban dolomit és bazalt kőzeteken, főleg északi kitettségű falakon és meredek lejtőkön maradt fenn. Hazai lelőhelyeit BAUER *et al.* (2008) tekintik át.

2013. áprilisában Gyenesdiás község területén szokatlan termőhelyen találtuk meg a faj eddig ismeretlen állományát. Az egykori Osvald-Bujtor vízimalmot és a Balaton part mentén futó kerékpárutat összekötő, dolomitzúzalékkal leszórt úton (46.763633°, 17.299169°; 9269.2) fedeztük fel virágzó példányait. A mintegy 360 m hosszú dolomit-úton két nagyobb foltban (80 és 55 tő) találtuk a *C. petraea* egyedeit. Az út üde és nedves cserjéssel övezett nádason vezet keresztül.

Az utat burkoló dolomit az ún. Pilikáni-bányából (46.793831°, 17.271783°) származik. Feltételezzük, hogy a növényt is onnan hurcolták ide, bár ottani előfordulására sem utal herbáriumi vagy irodalmi adat (vö. BAUER *et al.* 2008). Legközelebbi ismert lelőhelyei: Gyenesdiás: Büdöskúti-völgy, Kőmell; Öreg-Szék-tető; Vonyarcvashegy: Vas-hegy (BAUER *et al.* 2008).

Jelenleg a dolomitút szélesítését és aszfaltozását tervezi a Gyenesdiási Önkormányzat. Véleményünk szerint az út elenyésző forgalma miatt ez indokolatlan.

A *C. petraea* bizonyító példányait a Pannon Egyetem Növénytudományi és Biotechnológiai Tanszékének, valamint a Debreceni Egyetem Növénytani Tanszékének Herbáriumában (DE) helyeztük el.

Irodalom

BAUER N., LÓKÖS L. & PAPP B. (2008): Distribution and habitats of *Cardaminopsis petraea* (L.) Hiitonen in Hungary. – *Studia Botanica Hungarica* 39: 113–138.

NAGY Tímea¹ & TAKÁCS Attila²
(1) Keszthely; (2) Debrecen

4. *Petasites hybridus* (L.) G.Gaertn., B.Mey. & Scherb. a Kisalföldön

A Kisigmándi szélparkot 2009-ben építették, (elsősorban madártani) vizsgálatát 2011-ben kezdtük meg. A széltornyok közvetlen környezetében (mely a létesítményt oldalról és hátulról szegélyezi) kisebb, rendszeresen nyírt gyepet, előterében pedig nagyjából 1200 m² kiterjedésű murvás felvonulási területet alakítottak ki. Ezeket a terepviszonyoktól függően többnyire árok szegélyezi és választja el a szomszédos szántóföldektől. A munkálatok során így különböző típusú (alapkőzetű, vízgazdálkodású, kitettséggű) pionír felszínnek alakultak ki egy propagulumforrásokban alapvetően szegény, intenzíven használt mezőgazdasági tájban. Ezek a területeken a hazánkban gyakori, elterjedt növényfajok mellett időnként érdekesebb, a Kisalföldön ritka, vagy korábban nem ismert fajok is megjelennek.

2012. április 08-as bejárás során a Kisigmándi szélpark 217-es számú tornyának árkából került elő a *Petasites hybridus* (L.) G. Gaertn., B. Mey. et Scherb. egy virágzó, valamint két vegetatív állapotban levő egyede. Az árokban tavasszal, illetve intenzívebb esőzések után gyakran megáll a víz. A növények az árok széltorony felőli, kisebb rézsűjének murvás borítású, de agyagos alapkőzetű oldalában nőttek számos *Tussilago farfara* között.

A szélparkok további, a Kisalföldön ritka növénye a *Chamaenerion dodonaei* (Vill.) Holub, mely 2013. október 05-én a Bábolnai szélpark 5-ös számú tornyának kavicsos előteréből került elő. Az egyelőre egyetlen tő 11 virágos hajtást hozott.

RIEZING Norbert
Környe

5. Két orchidea faj [*Cephalanthera damasonium* (Mill.) Druce és *Epipactis microphylla* (Ehrh.) Sw.] aktuális előfordulása Szegeden

A Szegedi Vadaspark területén évről évre felbukkan a *Cephalanthera damasonium* és az *Epipactis microphylla* néhány virágzó egyede (kocsányos tölgyek, nagylevelű hársak és korai juharok alatt). 2013-ban mindkét fajnak 23 virágzó hajtását számoltam. A lelőhely a közép-európai flóratérképezés hálórendszerében a 9786 kódú kvadrátba esik. A Dél-Tiszántúl területén relatíve kevés orchidea faj jelenléte ismert (MOLNÁR 2011). Az említett két faj szegedi előfordulásáról az utolsó adatok Csongor Győzöttől származnak, aki a város É-i részén fekvő Makkoserdőn gyűjtötte a *C. damasoniumot* 1976-ban és 1978-ban, az *E. microphylla-t* 1975-ben, 1976-ban és 1980-ban (Csongor Győző herbáriumi lapjait a szegedi Móra Ferenc Múzeum őrzi). A Vadasparkban előforduló növényekről fotódokumentáció készült.

Irodalom

MOLNÁR V. A. (szerk.) (2011): Magyarország orchideáinak atlasza. – Kossuth Kiadó, Budapest, pp. 200–201, 214–215.

MOLNÁR V. A. et al. (2012): Herbarium Database of Hungarian Orchids I. Methodology, dataset, historical aspects and taxa. – *Biologia* 67: 79–86.

JUHÁSZ GÓZ Szilvia
Szeged

6. Három szórványos előfordulású, behurcolt pázsitfűfaj [*Dasypyrum villosum* (L.) Borbás, *Eleusine indica* (L.) Gaertn. és *Eriochloa villosa* (Thunb.) Kunth] új adatai a Dél-Dunántúlról

2013. augusztus 25–26-án dunántúli terepmunkánk során kettő, a Dél-Dunántúlról eddig ismeretlen- illetve egy, a Dél-Dunántúlon csak Belső-Somogyból ismert pázsitfű-faj előfordulását észleltük. Bizonyító herbáriumi példányaikat a Debreceni Egyetem Növényzeti Tanszékének gyűjteményében (DE, Soó Rezső Herbárium) helyeztük el.

A mediterrán eredetű *Dasypyrum villosum* [syn. *Haynaldia villosa* (L.) Schur] hazánk területén ritka, csak kevés lelőhelye (Budapest környéke, Gyöngyös, Győr, Szeged) ismert (PENKSZA 2009). A növény néhány egyedét a Paks és Dunakömlőd közti vasúti pálya mentén találtuk [9379.3].

A szubtrópusi területeken honos *Eleusine indica*. Magyarországon elsősorban urbán élőhelyeken fordul elő. A Dél-Dunántúlon korábban csak Belső-Somogyból került elő (PFEIFFER 1998), ezen kívül Győrből, Budapestről, Gödöllőről, Debrecenből és Szegedről (PENKSZA 2009) továbbá újabban Kecskemétről, Esztergomból és Vácról jelezték (DANCZA 2012). Dunaszentgyörgyön, a község déli peremén futó földúton [9478.4] találtuk a faj néhány példányát.

Az ázsiai eredetű *Eriochloa villosa* eddig ismeretlen állományára bukkantunk a Dráva-síkon. A lelőhely Szentborbás község külterületén található, a településtől délre, a Drávához vezető műút mentén [0171.2], szójaföld szegélyében tömeges volt a növény. Utóbbi faj hazai előfordulásáról elsőként PARTOSFALVI *et al.* (2008) tudósítanak, akik Gesztely község határában, kukoricaföldön észlelték megtelepedését. SOMOGYI *et al.* (2011) Debrecen határában, kukorica- és napraforgó kultúrákban valamint gabonatarlón figyelték meg az *Eriochloa villosa* felbukkanását. Dunántúli megjelenése megerősíti az említett szerzők azon véleményét, miszerint a faj igen komoly inváziós potenciállal rendelkezik s további terjedésére számítani lehet.

Irodalom

- PENKSZA K. (2009): Poaceae (Gramineae) – Pázsitfűvek családja. – In: KIRÁLY G. (ed.): *Új magyar fűvészkönyv. Magyarország hajtásos növényei. Határozókulcsok*. Aggteleki Nemzeti Park Igazgatóság, Jósvafő, pp.: 498–540.
- PARTOSFALVI P., MADARÁSZ J. & DANCZA I. (2008): Az ázsiai gyapjűfű (*Eriochloa villosa* /Thunb./ Kunth) megjelenése Magyarországon. – *Növényvédelem* 44 (6): 297–304.
- PFEIFFER N. (1998): *Eleusine indica* (L.) Gaertn. Debrecenben és Szulokon. – *Kitaibelia* 3 (2): 371.
- SOMOGYI N., SZABÓ L. & DÁVID I. (2011): Az ázsiai gyapjűfű (*Eriochloa villosa* [Thunb.] Kunth) megjelenése Hajdú-Bihar megyében. – *Agrártudományi közlemények* 11: 119–123.
- DANCZA I. (2012): Aszályfű (*Eleusine indica*). – In: CSISZÁR Á. (ed.): *Inváziós növények Magyarországon*. Nyugat-magyarországi Egyetem Kiadó, Sopron, pp.: 331–333.

TAKÁCS Attila¹, NAGY Timea² & MOLNÁR V. Attila¹
(1) Debrecen; (2) Keszthely



Új faj Magyarország mohafldrájában: *Campylopus flexuosus* (Hedw.) Brid.

ERZBERGER, Peter¹ & NÉMETH Csaba²

(1) Berlin, Németország

(2) Budapesti Corvinus Egyetem KeTK Növénytani Tanszék és Soroksári Botanikus Kert;
csaba.nemeth2@uni-corvinus.hu

***Campylopus flexuosus* (Hedw.) Brid.: a moss new to the Hungarian bryophyte flora**

Abstract – Two localities of *Campylopus flexuosus* new to Hungary were discovered by the authors near Uza in the Bakony Mts during mapping of the Hungarian bryoflora. In this paper the circumstances of the occurrences are described and illustrated by maps and photographs; a short description of the species is provided together with photographs of diagnostic characters.

Keywords: bryoflora of Hungary, Bakony Mountains, Dicranaceae

Összefoglalás – A szerzők a Magyarországról eddig nem ismert *Campylopus flexuosus* két lelőhelyét találták Uza közelében. A közlemény térképpel és fényképekkel illusztrálja a lelőhelyeket és bemutatja az előfordulás körülményeit, valamint röviden jellemzi a fajt és fényképeken mutatja be diagnosztikus ismertető jegyeit.

Kulcsszavak: Bakony, Dicranaceae, Magyarország mohafldrája

Bevezetés

A közelmúltban megkezdett és a hazai mohafldóra részletes feltárását célzó szisztematikus hálótérképezés (ERZBERGER 2012) már az iniciális fázisában is számos új és érdekes eredményt produkál (ERZBERGER & NÉMETH 2013). Ezek egy része országosan ritka és/vagy európai vörös könyves fajok új előfordulásaira, más része a már korábról (BOROS 1968) ismert előfordulások megerősítésére, valamint évtizedek óta nem látott, ún. adathiányos taxonok „újrafelfedezésére” vonatkozik. Mindezeket túl – habár a magyar bryofldóra európai léptékben is elég jól kutatottnak számít – a térképezés előrehaladtával a hazai fldóra nézve új fajok előkerülésére is fokozottabban lehet számítani.

Anyag és módszer

A szerzők a 2013-as esztendő folyamán a Magyarországi Moha Térképezés (MMT) keretében két alkalommal is felkeresték a Bakony (más vélemények szerint a Balaton-felvidék) Sümeg és Tapolca között elterülő, növényfldrajzilag a *Balatonicum* fldójáráshoz tartozó, főleg pannóniai kavics-homokkő (Kisbéri Kavics Formáció, Kállai Kavics Formáció) és felső-triász dolomit (Földolomit Formáció) alkotta változatos geológiai térszínű területét [1].

Eredmények és értékelésük

A terepbejárások során egymástól légvonalban mintegy 3 km távolságra két helyen is előkerült egy a Dicranaceae családba tartozó, jellegzetes flagellumokat (ivartalan szaporodást szolgáló, letöredező, vegetatív hajtásokat) viselő moha, mely a későbbi mikroszkópos vizsgálatok alapján a hazai mohafldrára új fajnak, *Campylopus flexuosus*-nak bizonyult (1. ábra).

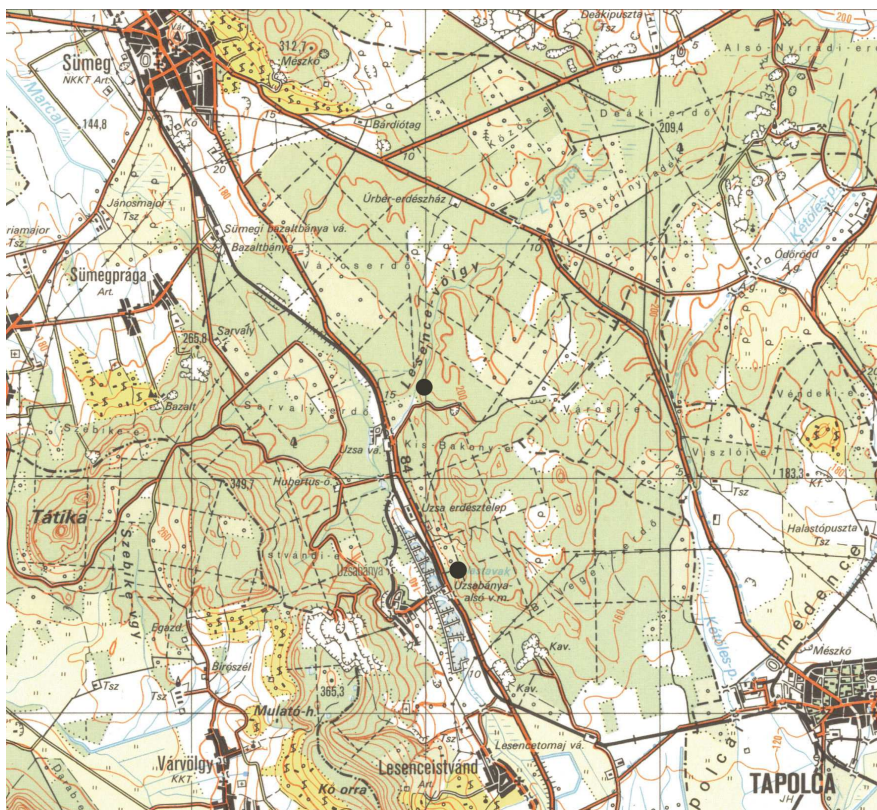

1. ábra. A *Campylopus flexuosus* előfordulásai a Bakonyban.
Fig. 1. Occurrences of *Campylopus flexuosus* in the Bakony Mts.

Mindkét lokalitás a Közép-európai Flóraterképezési Rendszer 9070.3 számú kvadrátjába esik (2. ábra):

- Veszprém megye, Sümeg–Tapolcai-hát, Sümeg, Lesence-patak völgye, N 46.929306°, E 17.340028°, ca. 184 m tszfm. 2013. 06. 29. (B Erzberger 16484; HCsN 4964).
- Veszprém megye, Sümeg–Tapolcai-hát, Uzsa, a Mészáros-kert és az Avas között, N 46.901111°, E 17.348722°, ca. 180 m tszfm. 2013. 10. 09. (B Erzberger 16783, 16784; HCsN 5113); N 46.901806°, E 17.348417°, ca. 160 m s.m. 2013. 10. 09. (B Erzberger 16791).

Az előfordulásokat bizonyító herbáriumi példányok a szerzők (Erzberger, HCsN), valamint az MTM Növénytár (BP) és a Botanischer Garten und Botanisches Museum Berlin-Dahlem, Freie Universität Berlin (B) mohagyűjteményében kerültek elhelyezésre.

Az Uzsa környéki, erősen savanyú talajú terület olyan Magyarországon ritka, acidofil virágos növényeknek nyújt otthont, mint a *Betula pubescens*, a *Calluna vulgaris* vagy a *Vaccinium myrtillus*. Ezzel együtt a terület mészkőrűlő mohafldrója is rendkívül gazdag, többek között olyan fajokkal, mint a *Dicranum polysetum*, a *Paraleucobryum longifolium*, a *Leucobryum glaucum* vagy a *L. juniperoideum*. Az itteni kavicshányatok országosan igen ritka és veszélyeztetett fajai a *Buxbaumia aphylla*, a *Dicranum spurium*, a *Dicranum fulvum* vagy az *Ulotia hutchinsiae*, mely utóbbinak egyetlen hiteles és egyben aktuális hazai adata is erről a területről származik (ERZBERGER & NÉMETH 2013). Szűkebb élőhelyein maga a *Campylopus flexuosus* a következő mohafajokkal társul: *Dicranum scoparium*, *Bryum moravicum*, *Cephaloziella divaricata*, *Leucobryum glaucum* (3. ábra).

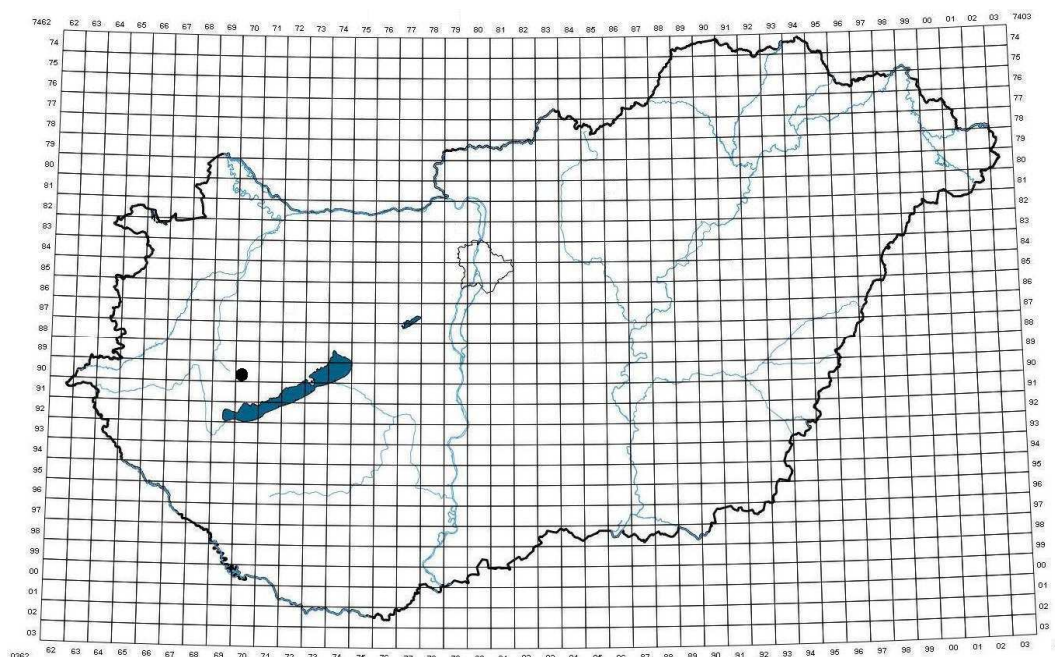

2. ábra. A *Campylopus flexuosus* elterjedése Magyarországon.

Fig. 2. Distribution of *Campylopus flexuosus* in Hungary.

A *C. flexuosus* szubóceánikus elterjedésű faj, mely Európa nyugati régióiban gyakorinak mondható, majd keleti irányban haladva a kontinentálisabb éghajlati hatású területeken fokozatosan egyre ritkábbá válik. A szomszédos országokban előfordul Ausztriában (GRIMS 1999, [2]), Szlovéniában (MARTINČIČ 2003), Horvátországban (DÜLL *et al.* 1999, SABOVLJEVIĆ *et al.* 2008), Romániában (vörös lista státusz: LC=nem veszélyeztetett, ȘTEFĂNUȚ & GOIA 2012), Szlovákiában (vörös lista státusz: VU=sebezhető, KUBINSKÁ *et al.* 2001), míg úgy tűnik, hogy Szerbiából (SABOVLJEVIĆ *et al.* 2008), illetve Ukrajnából (IGNATOV *et al.* 2006) hiányzik a faj.



3. ábra. A *Campylopus flexuosus* bakonyi, Uzsa környéki élőhelye, előtérben a moha sötétzöld párnáival.

Fig. 3. Habitat of *Campylopus flexuosus* near Uzsa with its dark green moss patches in the foreground.

Magyarországon eddig a *Campylopus* nemzetségnek két faja volt ismert, a *C. pyriformis* (Schultz) Brid. (PAPP *et al.* 2010) illetve a *C. introflexus* (Hedw.) Brid., melyek közül utóbbi – egy Európa-szerte terjedőben lévő és egyes helyeken inváziós fajként viselkedő mohataxon – mint újonnan betelepülő neofiton nemrég került elő az ország területéről (SZÚCS & ERZBERGER

2007). A *C. flexuosus* most felfedezett populációit tekintve elég nehéz eldönteni, hogy vajon a *C. introflexus*-hoz hasonlóan csak egy recens betelepülésről van szó vagy ez idáig egyszerűen csak elkerülte a területen kutató bryológusok figyelmét. Mindenesetre megjegyzésre érdemes, hogy Boros Ádám és Vajda László az 1949 és 1954 közötti időszakban több alkalommal is felkeresték az Uza környéki kavicsdombokat és Boros florisztikai jegyzeteit (BOROS 1915–1971) áttekintve jól látszik, hogy módszeresen és alaposan átkutatták az egész területet. Így aztán meglehetősen nehéz elképzelni, hogy éppen ez a karakteres megjelenésű mohataxon került volna el a figyelmüket.



4. ábra. A *Campylopus flexuosus* levélsarok sejtjei és levélkeresztmetszete (HCsN 5113 példány).
Fig. 4. Alar and basal leaf cells, and cross section of a *Campylopus flexuosus* leaf (sample of HCsN 5113).

A *Campylopus flexuosus* rövid leírása

Sötétzöld párnákban növő lombosmoha faj. Szára vörösesbarnán rhizoidos, a levelek rendszerint egyenesek, felálló, ritkán nedvesen kissé hajlottak, egy irányba mutatók, a felső levelek szárazon szabálytalanul összehajlóak. A levelek ere rendkívül széles, az alapi részen a teljes levélszélesség legalább 30%-át, de akár 60%-át is elérheti, a csúcsot majdnem teljesen kitölti. A levélsarok sejtek nagyok, rendszeren jól elkülönülők, vörösesbarnák vagy színtelenek, áttetszők. Levélkeresztmetszetben az ér adaxiális sejtjei kisebbek és számosabbak, mint a középső helyzetben lévők (4. ábra). Ez utóbbi bélyeg döntő módon megkülönbözteti a megjelenésben egyébként sokszor igen hasonló *C. pyriformis*-tól. Esetenként a hajtáscsúcsokon rövidlevelű, letöredező, a vegetatív szaporodást és terjedést szolgáló flagellumok fejlődhetnek, melyek sajátos megjelenést kölcsönöznek a mohagyepnek (5. ábra). Tokot nem gyakran hoz, ha igen, azok erősen hajlott szétán fejlődnek.



5. ábra. A *Campylopus flexuosus* bakonyi élőhelyén, a párnán szétszóródó, jellegzetes, letöredező flagellumokkal.

Fig. 5. *Campylopus flexuosus* in its habitat in the Bakony Mts showing its characteristic appearance, of falling branchlets dispersed over the tufts.

Köszönetnyilvánítás

Köszönettel tartozunk L. Meinungernek és W. Schrödernek a bakonyi *Campylopus flexuosus* példányok határozásának megerősítéséért, valamint Pócs Tamásnak és Galambos Istvánnak a kéziratához fűzött észrevételeikért.

Irodalom

- BOROS Á. (1915–1971): *Florisztikai jegyzetek*. – Kézirat, Magyar Természettudományi Múzeum Növénytára, Budapest.
- BOROS Á. (1968): *Bryogeographie und Bryoflora Ungarns*. – Akadémiai Kiadó, Budapest, 466 pp.
- ERZBERGER, P. (2012): Project plan: Bryophyte mapping of Hungary. – Abstracts of 8th Conference of ECCB. p. 6
- ERZBERGER, P. & NÉMETH CS. (2013): Mohatérképezés Magyarországon – eredmények az iniciális fázisból. – Absztrakt, Aktuális eredmények a kriptogám növények kutatásában Konferencia II., Eger.
- GRIMS, F. (1999): Die Laubmoose Österreichs. *Catalogus Florae Austriae*, Teil 2, Bryophyten (Moose). Heft 1, Musci (Laubmoose). – *Biosystematic and Ecology Series* 15: 1–418.
- IGNATOV, M. S., AFONINA, O. M. & IGNATOVA, E. A. (2006): Check-list of mosses of East Europe and Asia. – *Arctoa* 15: 1–130.
- KIRÁLY G. (szerk.) (2009): *Új magyar fűvészkönyv. Magyarország hajtásos növényei. Határozókulcsok*. – Aggteleki Nemzeti Park Igazgatóság, Jósvalfő, 616 pp.
- KUBINSKÁ, A., JANOVICOVÁ, K. & ŠOLTÉS, R. (2001): Aktualizovaný zoznam pečňoviek, rožtekov a machov Slovenska [Updated checklist of liverworts, hornworts and mosses of Slovakia]. – *Bryonora* 28: 4–10.
- MARTINČIČ, A. (2003): Seznam listnatih mahov (Bryopsida) Slovenije. – *Hacquetia* 2 (1): 91–166.

- PAPP B., ERZBERGER, P., ÓDOR P., HOCK ZS., SZÖVÉNYI P., SZURDOKI E. & TÓTH Z. (2010): Updated checklist and red list of Hungarian bryophytes. – *Studia Botanica Hungarica* 41: 31–59.
- SABOVLJEVIĆ, M., NATCHEVA, R., DIHORU, G., TSAKIRI, E., DRAGIĆEVIĆ, S., ERDAĀ, A. & PAPP B. (2008): Check-list of the mosses of SE-Europe. – *Phytologia Balcanica* 14: 207–244.
- ŞTEFĂNUŢ, S. & GOIA, I. (2012): Checklist and Red List of Bryophytes of Romania. – *Nova Hedwigia* 95: 59–104.
- SZŰCS P. & ERZBERGER, P. (2007): *Campylopus introflexus* (Hedw.) Brid. Hungary. – In: New national and regional bryophyte records 16. – *Journal of Bryology* 29: 199.

Hivatkozott világháló oldalak

- [1] MFGI (Magyar Földtani és Geofizikai Intézet) 2012+. Magyarország 1:100 000-es méretarányú földtani térképe [geological map of Hungary 1:100 000]. <http://mafi-loczy.mafi.hu/fdt100/> (Hozzáférés 2013. 11. 19.)
- [2] KÖCKINGER, H., SCHRÖCK, C., KRISAL, R. & ZECHMEISTER, H. G. (2011): Checklist of Austrian bryophytes. <http://131.130.59.133/projekte/moose/> (Hozzáférés 2013. 12. 20.)

Beérkezett / received: 2013. 11. 20. • Elfogadva / accepted: 2013. 12. 20.



Mohaflorisztikai érdekességek a Nyugat-Mecsekéből

CSIKY János^{1*}, ATKÁRI Bianka², DEME Judit¹ & CSIKYNÉ RADNAI Éva²

(1) Pécsi Tudományegyetem TTK Biológiai Intézet Ökológiai Tanszék, H-7624 Pécs, Ifjúság u. 6.; *moon@ttk.pte.hu

(2) Ciszterci Rend Nagy Lajos Gimnáziuma, H-7621 Pécs, Széchenyi István tér 11.

Interesting moss and liverwort records from the Western Mecsek Mts (South Transdanubia, Hungary)

Abstract – During an extensive field work in the acidophilous forests and fens of the Western Mecsek Mts. current localities of several species, which haven't been recognised here for 50 years, were revealed (e.g. *Bazzania trilobata*, *Diphyscium foliosum*, *Scapania nemorea*). The authors also found some new stands of regionally and/or locally rare taxa (e.g. *Buxbaumia aphylla*, *Dicranum tauricum*, *Jamesoniella autumnalis*, *Lepidozia reptans*, *Sphagnum squarrosum*) as well as species new to the moss flora of the Mecsek Mts. (e.g. *Aulacomnium androgynum*, *A. palustre*, *Calliergon cordifolium*, *Hedwigia stellata*). Both investigated habitat types were found to be infected by invasive moss (*Campylopus introflexus*) and liverwort (*Riccia rhenana*) species. It is noteworthy that most of the species were found in winter or at the beginning of spring, when most vascular plants are inactive and their coverage is negligible. In this period moss and liverwort taxa are active, and are therefore easily noticeable. The authors raise the possibility that the expansion of *Dicranum tauricum* in Hungary is a consequence of former coniferous (especially *Pinus* spp.) plantations, since the old, dead trunks of pine species can serve as stepping stones to colonization for this taxon.

Keywords: acidic forests, floating fens, rare liverworts, rare mosses

Összefoglalás – A Nyugat-Mecsek mészkerülő erdeinek és lápi jellegű termőhelyeinek bejárása során számos, a hegységben 50 éve nem látott faj aktuális előfordulását mutattuk ki (pl. *Bazzania trilobata*, *Diphyscium foliosum*, *Scapania nemorea*). Több hazánkban és/vagy a Dél-Dunántúlon ritka taxon újabb állományait tártuk fel (pl. *Buxbaumia aphylla*, *Dicranum tauricum*, *Jamesoniella autumnalis*, *Lepidozia reptans*, *Sphagnum squarrosum*) és a Mecsekre új fajokat is felfedeztünk (pl. *Aulacomnium androgynum*, *A. palustre*, *Calliergon cordifolium*, *Hedwigia stellata*). Mindkét élőhelytípusban jelen vannak a korábban nem jelzett, hazánkban az utóbbi években özönfajként tárgyalt taxonok, lápokban a *Riccia rhenana*, míg a mészkerülő erdőkben a *Campylopus introflexus*. Érdekességként említhető meg, hogy a fajok többségét a téli hónapokban, illetve kora tavasszal, az edényes növények szempontjából inaktív időszakban találtuk meg. Ebben az időszakban e mohák sokkal feltűnőbbek és könnyebben észrevehetőek. A szerzők felvetik annak a lehetőségét, hogy az utóbbi időben egyre több helyen megjelenő *Dicranum tauricum* terjedésében meghatározó szerepet játszhatnak az idősödő fenyő ültetvények, mivel az itt található fekvő, holt fatörzsek lépő kövekként szolgálhatnak a faj számára.

Kulcsszavak: mészkerülő erdők, úszólápok, ritka májmohák, ritka mohák

Bevezetés

A Mecsek hegység mohafldrájának feltárása viszonylag hosszú múltra tekint vissza (BOROS 1968), ám kikutatottnak a terület semmiképpen nem mondható. Különösen igaz ez, ha az elmúlt néhány évtized publikált (aktuális) adataira gondolunk. Szisztematikus kutatások a Mecsekben egyáltalán nem folytak, csak az érdekesebb területek, illetve ezek megközelítése során útba eső egyéb helyek bejárása történt meg.

A leginkább feltárt élőhelytípusok közé sorolhatjuk a mészkerülő erdők és tőzegmohák termőhelyeit. Ezeket ui. számos bñiológus felkereste, nemcsak korábban, de a legutóbbi években is (BOROS 1964, 1968, FODOR 2004, PAPP 2010). Ezeken az élőhelyeken számos olyan moha fordult elő, amely a Dél-Dunántúlon csak a Mecsekből volt ismert.

Kutatásunk során a Nyugat-Mecsek mészkerülő bükköseinek és lápi, tőzegmohás termőhelyeinek bejárásával szeretttük volna megerősíteni a korábban innét közölt, de több mint 50 éve nem látott fajok előfordulásait. Amellett, hogy a mecseki mészkerülő erdők fitocönológiai feltártsága hazánkban a legjobbnak mondható, s e termőhelyeken a mohaszint fajszám és biomassa tekintetében is összemérhető az edényes növények hasonló jellemzőivel, a publikációkból a mohák minőségi és mennyiségi adatai általában hiányoznak, vagy csak elnagyoltan, a “domináns” fajok szerepelnek (KEVEY & BORHIDI 2005). Ezzel szemben a hegység lápi termőhelyeit inkább a mohák, mintsem az edényes növények szempontjából tekinthetjük feltártnak (FODOR 2004), de e téren általános az ismerethiány.

Anyag és módszer

A kutatási terület a Dél-Dunántúlon belül a Mecsek hegység nyugati felében, a Jakab-hegy közvetlen környezetéhez tartozik. A Jakab-hegy fő tömege perm és triász kori kőzetekből épül fel. A mohák többségét mészmentes alapközetről, illetve azon fejlődő savanyú talajról, korhadékról gyűjtöttük (általában jakabhegyi kereszttrétegzett homokkőről és/vagy konglomerátumról). Kivételt csak az abaligeti Öreghegy és a Száraz-tó képez (triász mészkő), de az innét származó példányok is erősen kilúgzódott talajon, korhadékon vagy tőzegen fejlődtek. A terület évi csapadékellátása magyarországi viszonylatban magasnak mondható (650–800 mm), az átlagos évi hőmérséklet 9–10 °C, a nyári középhőmérséklet 15,5–16,8 °C. A fagymentes időszak hossza 185–205 nap, a téli minimumok átlaga -14–-15 °C (DÖVÉNYI 2010). A Mecsek Ny-i felét jelentős szubatlanti és szubmediterrán klímahatás éri, melyet jól tükröz az edényes flóra is (HORVÁT 1942).

A terepbejárást gyalogosan végeztük, döntően a téli hónapokban, de a területek nyári ellenőrzése is megtörtént (2007–2013). A lokalitások beazonosítását GPS készülékekkel végeztük (lat., lon. decimális érték, illetve tengerszint feletti magasság méterben), az enumerációban a koordinátákat WGS 84-ben adjuk meg. A visszamérések alapján a koordináták, az élénk relief miatt 10–20 m-es pontatlanságot is mutathatnak.

A mohák határozásához ORBÁN & VAJDA (1983) könyvét használtuk. Amennyiben a szükség ezt diktálta, a fajok meghatározásánál a külföldi leírásokat és kulcsokat is bevetettük (FREY *et al.* 1995, ERZBERGER 1999, ERDAČ & KIRMACI 2003, HEDENÁS & BISANG 2004, IGNATOVA & FEDOSOV 2008). A nomenklátúra tekintetében PAPP *et al.* (2010) listájához igazodtunk. A vörös listás besorolásokat (PAPP *et al.* 2010) szögletes zárójelben, a fajok neve után tüntettük fel. Az edényes növények határozását KIRÁLY (2009) alapján végeztük.

A dolgozatban szereplő fajok bizonyító példányait a JPU mohagyűjteményében helyeztük el. A ritka *Buxbaumia aphylla* kisebb populációiból, vagy az elterjedtebb fajok (pl. *Lepidozia*

reptans) minden állományából nem gyűjtöttünk. Ez utóbbiakról és minden jelentősebb fajról, valamint élőhelyéről fotó dokumentációt készítettünk.

Enumeráció

***Aulacomnium androgynum* (Hedw.) Schwägr.** [LC] – 1. *Cserkút*: a Sasfészek és a Zsongorkó közt lévő nyílt kőtenger jakabhegyi homokkő sziklatömbjeinek üregeiben, ritka (2014.04.12., lat.: 46.09307°, lon.: 18.13712°, 540 m tszf. m.). Tenyérnyi párnái tömegesen hoztak sarjrozsákat. A Mecsekre új.

***Aulacomnium palustre* (Hedw.) Schwägr.** [LC-att] – 1. *Cserkút*: a falutól (2013.03.23., lat.: 46.063906°, lon.: 18.121061°, 159 m tszf. m.) a Pécs–Patacsig (2013.06.07., lat.: 46.084001°, lon.: 18.166819°, 325 m tsz. f.) húzódó hegylábi régió Jakabhegyi homokkővén, általában mészkerülő tölgyesként záródó egykori legelőkön, katonai gyakorlótereken feltörő időszakos források és erecskék mentén, valamint mesterséges gödrökben fejlődő tőzegmohás (lásd lejjebb) és szőrmohás (*P. commune* Hedw. [VU], *P. formosum* Hedw., *P. juniperinum* Hedw., *P. piliferum* Schreb. ex Hedw.) szőnyegekben 5–15 cm magas párnái szórványosak. A Mecsekből korábban nem közölték (BOROS 1968), ORBÁN & VAJDA (1983) szerint az egész országban, az Alföldön is elterjedt. Erre utal vörös listás besorolása is (PAPP *et al.* 2010).

***Bartramia pomiformis* Hedw.** [LC-att] – 1. *Abaliget*: “Öreg-hegy” É-i oldalában (2012.04.14., lat.: 46.156017°, lon.: 18.105608°, 208 m tszf. m.). Kisavanyodó talajú idős bükkösökben, azok irtásain, meredek oldalakban, *Polytrichum formosum* Hedw., *Dicranum scoparium* Hedw., *Plagiochila porelloides* (Nees) Lindenb., *Hylocomium splendens* (Hedw.) Schimp., *Metzgeria furcata* (L.) Dum., *Neckera crispa* Hedw. [NT] és *Radula complanata* (L.) Dum. társaságában nagyobb, összefüggő párnákat alkot. Sporofitonjai nagy tömegben voltak jelen már márciusban is. A Mecsekben csak a Jakab-hegyről és Pécs–Somogyból jelezték korábban (BOROS 1968).

***Bazzania trilobata* (L.) Gray** [NT] – 1. *Pécs–Magyarürög*: az “Éger-völgy és a Szörnye-völgy” átmenetében, mészkerülő bükkösben (2014.02.23., lat.: 46.096703°, lon.: 18.167249°, 323 m tszf. m.). *Leucobryum* spp. mohaszőnyegben, szobányi foltban 6–7 jól fejlett, vitális telepe él. A Dél-Dunántúlon csak itt előforduló fajt az 50-es évek óta nem gyűjtötték (BOROS 1952, 1968).

***Buxbaumia aphylla* Hedw.** [VU] – 1. *Pécs–Patacs*: “Páprágy-völgy” (2014.01.05., lat.: 46.089131°, lon.: 18.158636°, 434 m tszf. m.). A “Vörösáfonyás” néven ismert *Leucobryum* spp. és *Dicranella heteromalla* (Hedw.) Schimp. uralta mészkerülő bükkösben, a *Vaccinium vitis-idaea* telepek tőszomszédságában, de másutt is szórványosan. Pontos számlálást a bükkös egészében nem végeztünk, az állományt, mintegy 50 sporofitonra becsüljük (legnagyobb egyedsűrűség 8–10 sporofiton/dm²). Noha BOROS (1959) meglátogatta a vörös áfonyás területet, korábban a völgyből sem ő, sem mások nem jelezték. 2. *Pécs–Magyarürög*: “Éger-völgy” (2014.02.15., lat.: 46.092888°, lon.: 18.174510°, 279 m tszf. m.). 2 sporangiumos és egy tokját vesztett, nyeles sporofitonja mészkerülő bükkös meredeken leszakadó partjában *Dicranum scoparium*, *Dicranella heteromalla* és *Leucobryum* spp. uralta mohaszőnyegben. Korábban a völgyből BOROS (1952) a *Buxbaumia viridis* pár tövét jelezte, melyet később *B. aphylla*-ként revidáltak (PAPP & ÓDOR 2006). A kísérő (moha)faj (*Pseudotaxiphyllum elegans* (Brid.) Z. Iwats. [NT]) és a lelőhely leírása alapján (BOROS l.c.), a helyszín azonos lehet. 3. *Pécs–Patacs*: “Fonyó-hát” (2014.02.23., lat.: 46.086425°, lon.: 18.156681°, 442 m tszf. m.). Több száz méter hosszan, a Jakabhegyre felvezető, foltokban feketefenyővel elegyes mészkerülő tölgyesben húzódó erdei út északias rézsűiben, kisebb-

nagyobb csoportokban: 3 szál/dm²-es foltocskáktól a 40 sporofiton/dm²-es egyedsűrűségig, százas nagyságrendben. A *Dicranum scoparium* uralta, *Hypnum cupressiforme* és *Polytrichum formosum* párnákkal tagolt mohaszőnyegnek elsősorban a felszakadozó, alacsony *Polytrichum piliferum* és *Dicranella heteromalla* által elfoglalt részein. Pár példányát a Jakab-hegynek ezen a részén korábban Vajda László, szintén egy mélyút oldalában találta (BOROS 1953). 4. Pécs–Magyarürög: a “Szörnye-völgy” aljában, a Farkas-forrás felé (2014.02.23., lat.: 46.097163°, lon.: 18.163705°, 348 m tszf. m.) fenyőelegyes mészkerülő bükkösön át vezető mélyút rézsújének tetején 2 sporangiumos és egy tokját vesztett, nyeles sporofiton, *Leucobryum* spp., *Polytrichum formosum*, *Dicranella heteromalla* és *Dicranum scoparium* társaságában. A völgyből korábban nem jelezték. 5. Pécs–Patacs: “Süle-völgy”: a K-i oldalon *Dicranum scoparium*-os mészkerülő tölgyesben (2014.03.02., lat.: 46.080224°, lon.: 18.164964°, 284 m tszf. m.) 10 kinyílt vagy elhalt sporangiumos példány/1 dm²; feljebb (2014.03.02., lat.: 46.080787°, lon.: 18.164795°, 289 m tszf. m.) egy még nem teljesen kifejlett példány, illetve a völgy Ny-i felén (2014.03.02., lat.: 46.081030°, lon.: 18.163647°, 296 m tszf. m.) hasonló tölgyes lesuvadt oldalában két sporangiumos tő. A völgyből korábban nem jelezték. Az Éger-völgyből, a Patacs feletti hegyoldalból és a Lámpás-völgyből már korábban is ismert volt (BOROS 1952, 1953, 1959, 1968, PAPP & ÓDOR 2006), az 50-es évek óta azonban senki sem gyűjtötte. A megfelelő élőhelyeken bizonyára másutt is előfordul. PAPP (2010) az Éger-völgyben az alapos keresés ellenére nem talált, országosan ritka, a területen keresendő fajként ír róla.

***Calliergon cordifolium* (Hedw.) Kindb.** [NT] – 1. Pécs: a „jakab-hegyi Pálos romok” környékén (2013.10.26., lat.: 46.094416, lon.: 18.143211°, 571 m tszf. m.), mesterséges mélyedésben a kápolna melletti rét szélén, rekettyés fűzláp jellegű töredékes élőhelyen, monodomináns (80%). 2. Pécs: a „jakab-hegyi Pálos romok” egykori halastavának úszóláp szigetein, elszórtan kisebb párnák (2014.04.12., lat.: 46.095420°, lon.: 18.143844°, 560 m tszf. m.). 3. *Abaliget*: a bükkös erdőben kialakult tőzegmohás úszólápban és annak irtásán a “Szárz-tó” felső (2013.05.29., lat.: 46.126783°, lon.: 18.109944°, 315 m tszf. m.) és alsó töbrében is (2014., lat.: 46.127156°, lon.: 18.110531°, 307 m tszf. m.). A tőzegmohás felső tóban jelentősebb borítással (1–2%), *Calliergonella cuspidata* (Hedw.) Loeske [NT] (+) társaságában. A közvetlen fénynek kitett alsó töbrében csak elszórtan, kisebb telepekben. A Mecsekből korábban csak kérdőjelesen említett taxon (BOROS 1968).

***Campylopus introflexus* (Hedw.) Brid.** [LC] – 1. *Cserkút*: a piros háromszög turistaút mentén, a „Jakabhegy főgerincének D-i nyúlványa alatt” (2014.04.12., lat.: 46,08273°, lon.: 18,14431°, 430 m tszf. m.), mészkerülő rekettyés tölgyesben, *Polytrichum piliferum*, *Pohlia nutans*, *Dicranum scoparium*, *Dicranella heteromalla*, *Hypnum cupressiforme*, *Lophocolea heterophylla* társaságában, 50 m²-es foltban (20%-os összborítással) felszakadozó szőnyegek és elszórt párnák. Ez hazánk eddig legmagasabbról jelzett állománya. A faj Cserkúttól Pécs–Magyarürögrig bárhol előfordulhat, cserkúti állományai kiterjedt szőnyegek formájában szobányi területeket borítanak be (vö. SZŰCS *et al.* 2014). A korábbi tapasztalatok ismeretében a Jakabhegy D-i oldalának és hegylábi régióinak abiotikus adottságai kifejezetten kedvezőek e faj megtelepedése és terjedése szempontjából (KLINCK 2009), hazánkban is itt a legtömegesebb és legelterjedtebb (SZŰCS *et al.* l.c.).

***Dicranum tauricum* Sapjegin** [LC] – 1. Pécs–Patacs: a “Páprágy-völgy” alsó, fenyőelegyes gyertyános-tölgyesében (2014.02.23., lat.: 46.086364°, lon.: 18.166756°, 349 m tszf. m.), kidőlt, korhadó fenyőkön, több méter hosszan összefüggő telepeket alkot. A nagyobb párnák esetében, kisebb foltokban sporofitont is fejleszt, melyek már decembertől megfigyelhetők. Mohaszőnyegében *Hypnum cupressiforme* Hedw. és *Dicranum scoparium* Hedw. párnák is feltűnnek, de számos lombosmohával és májmohákkal is társul. 2. Pécs–

Magyarürög: a „Szörnye-völgyben” a Farkas-forrástól (2014.02.23., lat.: 46.095276°, lon.: 18.161271°, 405 m tszf. m.) az Avar-gyűrűig (2014.02.23., lat.: 46.091588°, lon.: 18.151578°, 550 m tszf. m.) 1 km hosszan húzódó, kilúgzódott talajú, savanyú talajú, fenyőelegyes bükkösökben és tölgyesekkel tarkított völgyoldalban igen elterjedt, idősebb *Quercus petraea*, *Fagus sylvatica*, *Larix decidua*, *Pinus nigra* és *P. sylvestris* töveken, támasztó gyökereken, tuskókon, fekvő holtfán, ritkán talajon és köveken, számos lombosmoha és májmoha fajjal társulva. Általában kisebb-nagyobb párnákban, de korhadó, fekvő fatörzseken több méter hosszú, összefüggő telepekben is. Sporofitonja itt is több párnában megfigyelhető. 3. **Pécs–Patacs:** a „Fonyó-hát” tetején (2014.03.16., lat.: 46.085449°, lon.: 18.148629°, 520 m tszf. m.), fenyőelegyes, *Dicranum scoparium* uralta mészkerülő tölgyesben, *Dicranella* spp. foltokban kisebb, steril párnák. 4. **Orfű:** a Rákospatak és a Sötét-völgy közötti névtelen csúcs É-i oldalának fenyőelegyes mészkerülő bükkösében (2014.04.12., lat.: 46.104917°, lon.: 18.144235°, 428 m tszf. m.), 40 cm átmérőjű tuskón 100%-os borításban, *Hypnum cupressiforme* társaságában, steril telep. Egy *Quercus cerris* tönkön talált Árpád-tetői példánya 1953-ból, egy cseres-tölgyes erdőből származik (BOROS 1953, ERZBERGER 1999), a fajt a Mecsekben azóta nem gyűjtötték (SZÜCS *et al.* 2013). Bár a faj hazai expanziójáról számos publikáció megemlékezik (vö. NÉMETH 2009, SZÜCS *et al.* l.c.), a mecsekihez hasonló nagy kiterjedésű telepekről nem esik említés. A faj magyarországi terjedésének lehetséges háttérmagyarázójaként egyik dolgozat sem említi a nyitvatermők idősebb állományainak fokozatosan növekvő mennyiségét (mikorrhiza rendszerek kifejlődése, talaj átalakító hatás, korhadó faanyag mennyiségi növekedése), noha az 1980-as évek óta a hazai populációk egy része ilyen helyen, vagy túlevelű ültetvények környékéről került elő. Hazánkban a fenyő ültetvények területe a 19. század vége óta több mint ötszörösére nőtt, az 1930-as évek óta megháromszorozódott (BEDŐ 1885, RAPAICS 1936, KOTTEK 2008). A fenyő állományok koreloszlása az 1960-as évek vége óta az ezredfordulóig a fiatal állományok dominanciája felől a középkorú állományok irányába tolódott el. A 80 év feletti állományok területe pedig megháromszorozódott (HORVÁTH 1969, BÁN *et al.* 2002). Konkrét adatok ugyan nem állnak rendelkezésre, de feltételezhető, hogy az idősödő állományokban a holt fa mennyisége a korrallal a telepített fenyvesekben is fokozatosan növekszik.

***Diphyscium foliosum* (Hedw.) D. Mohr.** [NT] – 1. **Pécs–Magyarürög:** „Éger-völgy” (2014.02.15., lat.: 46.092454°, lon.: 18.173810°, 290 m tszf. m.). Mintegy fél m²-es telepe *Leucobryum* spp. (40%) és *Dicranum scoparium* Hedw. (5%) szőnyegbe ágyazottan, meredek, patakmederre néző lejtőn került elő. A *Diphyscium* telepnek csupán 15–20%-án fejlődtek sporofitonok. A völgyből korábbról már ismert, a Mecsekben több helyről is előkerült faj (BOROS 1968).

***Entosthodon fascicularis* (Hedw.) Müll. Hal.** [NT] – 1. **Pécs–Patacs:** „Galagonya dűlő” a belterület határán (2014.03.15., lat.: 46.076540°, lon.: 18.172874°, 204 m tszf. m.), 2 éve felhagyott veteményesben. 2. **Cserkút:** a település D-i szegélyében frissen felparcellázott parlag szélében futó úton (2014.03.20., lat.: 46.072515°, lon.: 18.129064°, 212 m tszf. m.). 3. **Pécs–Újhegy:** Présház utca végében (2014.03.29., lat.: 46.070937°, lon.: 18.292643°, 212 m tszf. m.), építési telek idősebb, kezelt gyepejében. Mindhárom esetben *Phascum cuspidatum* Hedw. társaságában. A Mecsekre új.

***Hedwigia stellata* Hedenäs** [EN] – 1. **Pécs–Patacs:** a Fonyó-hát tetején (2014.03.16., lat.: 46.085757°, lon.: 18.150682°, 523 m tszf. m.), mesterséges (bánya)gödörökben, kőtörmelékes *Viscario–Quercetum*-ban, jakabhegyi homokkő tömbökön szórványos. A Mecsekre új.

Jamesoniella autumnalis (DC.) Steph. [NT] – 1. *Pécs-Magyarűrög*: “Éger-völgy elejétől (2014.02.15., lat.: 46.088645°, lon.: 18.178564°, 263 m tszf. m.), a Mohosi-kiskúton keresztül (2014.02.15., lat.: 46.090727°, lon.: 18.171300°, 326 m tszf. m.) a Pál irtás végéig (2014.02.23., lat.: 46.095654°, lon.: 18.169736°, 330 m tszf. m.)”. 2. *Pécs-Magyarűrög*: “Szörnye-völgy” (2014.02.23., lat.: 46.094411°, lon.: 18.159798°, 414 m tszf. m.). 3. *Pécs-Patacs*: “Páprágy-völgy” (2014.02.23., lat.: 46.088524°, lon.: 18.155154°, 487 m tszf. m.). Mészkerülő bükkösökben a *Leucobrium* spp. szőnyegek hú, néhol tömeges kísérője, amely a kisebb erdészeti beavatkozásokat (pl. szálalás) is képes átvészelni. Érdekes, hogy a hasonló fajok közül BOROS (1959, 1968) a helyi mészkerülő bükkösökből elsősorban a *Jungermannia lanceolata*-t említi, amelyet a vizsgált állományok egyikében sem találtunk meg. A *Jamesoniella*-t elsőként a Szörnye-völgyből jelzi, terepnaplójában a “VAJDA szerint” megjegyzéssel. Ugyanebben az évben (BOROS 1959) a Páprágy-völgyben már maga is megtalálta e fajt, de tömeges előfordulását nem említi.

Lejeunea cavifolia (Ehrh.) Lindb. [NT] – 1. *Pécs-Magyarűrög*: „az Égervölgy sziklás oldalvölgyében, a Farkas-forrás előtt, Jakabhegyi homokkőszikla párkányon (2014.04.12., lat.: 46.096262°, lon.: 18.168503°, 321 m tszf. m.), *Metzgeria furcata* (L.) Dum., *Thamnobryum alopecurum* (Hedw.) Neuwl. [LC-att] és *Brachythecium rivulare* B.S.G. [LC-att] társaságában. A lelőhely érdekessége, hogy e fajkészlet a völgyben másutt nem ismétlődik, viszont nagyon hasonlít a BOROS (1952) útinaplójában szereplő, *Taxiphyllum densifolium* (Broth.) Reim. lelőhelyén talált fajösszetételre. A mohákat befogadó *Hypno-Polypodium* állomány párás, hűvös sziklaletöréseken fejlődik, csapadékos időben időszakos vízfolyás permete áztatja a sziklafelületeket. Az utóbbi, sérülékeny [VU] fajt az elmúlt 50 évben a Mecsekben nem csak mi, de mások sem találták (PAPP 2010).

Lepidozia reptans (L.) Dumort [LC-att] – 1. *Pécs-Magyarűrög*: “Éger-völgy elejétől (2014.02.15., lat.: 46.088645°, lon.: 18.178564°, 263 m tszf. m.), a Mohosi-kiskúton keresztül (2014.02.15., lat.: 46.090727°, lon.: 18.171300°, 326 m tszf. m.) a Pál irtás végéig (2014.02.23., lat.: 46.095654°, lon.: 18.169736°, 330 m tszf. m.)”. 2. *Pécs-Magyarűrög*: “Szörnye-völgy” (2014.02.23., lat.: 46.094411°, lon.: 18.159798°, 414 m tszf. m.). 3. *Pécs-Patacs*: “Páprágy-völgy” (2014.02.23., lat.: 46.088524°, lon.: 18.155154°, 487 m tszf. m.). Mészkerülő bükkösökben a *Leucobryum* spp. szőnyegek nem feltűnő, de hú, néhol szubdomináns kísérője. Mindhárom völgyből elsőként BOROS (1952, 1959) jelezte. Legutóbb az Éger-völgyből PAPP (2010), mint az aktuális adatok alapján országosan megritkult fajt közölte.

Lophozia bicrenata (Hoffm.) Dum. [NT] – 1. *Pécs-Patacs*: “Süle-völgy” (2014.03.02., lat.: 46.080048°, lon.: 18.164970°, 286 m tszf. m.): mészkerülő tölgyesben, *Dicranum scoparium* szőnyeg felszakadozó párnái közt, talajon, kis foltokban szórványos. ORBÁN & VAJDA (1983) a Mecsekben is jelzi. PAPP (2010) országosan ritka, de az Éger-völgyben újabban nem talált fajként említi.

Pseudephemerum nitidum (Hedw.) Loeske [LC-att] – 1. *Pécs-Patacs* – Cserkút: az erdei turistautak mentén, főleg a rézsúkben elterjedt (2014.03.16., lat.: 46.081869°, lon.: 18.156007°, 382 m tszf. m.). BOROS (1968) és ORBÁN & VAJDA (1983) *Nanocyperion* fajnak tartja, itt inkább mészkerülő, pionír fajként jelentkezik, de a szóban forgó erdei utak mentén a *Montia*-s törpekákás növényzet is jellemző. PAPP *et al.* (2010) a gyűjteményekben alulreprezentált, elnézett növényként említi. A Mecsekre új.

Ptilidium pulcherrimum (Weber) Vain. [NT] – 1. *Pécs-Patacs*: “Süle-völgy” (2014.03.02., lat.: 46.081245°, lon.: 18.164812°, 302 m tszf. m.): mészkerülő tölgyesben, *Dicranum scoparium* szőnyeg felszakadozó párnái közt, talajon, kis foltokban. BOROS (1953, 1968) a jakab-hegyi sziklakibúvások környékéről, valamint az Árpád-tetőről, szintén tölgyesből

jelzi. ORBÁN & VAJDA (1983) és PAPP *et al.* (2010) kifejezetten kéreglakó fajként tartják számon, itt azonban csak talajon fordul elő.

***Riccia rhenana* Lorb. ex Müll. Frib.** [EN] – 1. *Abaliget*: a “Szász-tó” felső (2013.05.29., lat.: 46.126748°, lon.: 18.109966°, 315 m tszf. m.) és alsó (2013.05.29., lat.: 46.127238°, lon.: 18.110822°, 305 m tszf. m.) töbrének vizében, *Lemna minor* és *Spirodela polyrrhiza* társaságában elszórt telepek. 2. *Orfú*: az “Abaligeti-elágazóban” lévő tavacska (2013.05.29., lat.: 46.130909°, lon.: 18.149694°, 275 m tszf. m.) gyékényesében (*Typha latifolia*, *T. angustifolia*) és annak tisztásain tömeges. Mindhárom tavacsokát vadrécek látogatják, alkalmasszerűen költenek is itt. Feltehető, hogy vízimadaraknak köszönhetően a hegység egyéb tavainak gyékényes, nádas szegélyében másutt is előfordul (vö. CSIKY *et al.* 2013).

***Scapania nemorea* (L.) Grolle** [VU] – 1. *Pécs–Magyarürög*: “a Mohosi-kis-kút és az Éger-völgy átmenetében” (2014.02.23., lat.: 46.092454°, lon.: 18.173810°, 290 m tszf. m.). Piciny állománya *Lepidozia reptans* telepbe ágyazottan, mészkérülő bükkösben, meredek oldalon kerül elő. Az itt talált apró telepdarabok miatt, célirányos keresés mellett is csak nehezen mutatható ki. BOROS (1952, 1968) az Éger-völgyben és a Pécs–Somogyhoz tartozó Csatorna-völgyben találta. PAPP (2010) országosan ritka, de az Éger-völgyben újabban nem talált fajként említi. Bizonyára másutt is előfordul.

***Sphagnum fimbriatum* Wilson** [NT] – 1. *Cserkút–Kővágószőlős*: “Cserkúti-dombok” (2013.03.23., lat.: 46.069080°, lon.: 18.124783°, 194 m tszf. m.). Mészkérülő tölgyessé záródó egykori legelőn, időszakos erecske mentén mintegy 30 m hosszan és 2–3 m szélességben *Hypnum cupressiforme*, *Dicranum scoparium*, *Aulacomnium palustre*, *Atrichum undulatum*, *Sphagnum recurvum* agg. és *Polytrichum* spp. társaságában, reogén lágban alkot kiterjedt szőnyeget. A Mecsekben ez az egyetlen hely, ahol három *Sphagnum* faj egy helyen fordul elő. 2. *Kővágószőlős*: “Cserkúti-dombok” (2013.03.23., lat.: 46.064149°, lon.: 18.121301°, 160 m tszf. m.). Négy mesterséges mélyedésben, morfogén, feltöltődő és/vagy elmocsarasodó lágokban található meg, melyekben a kisebb párnáktól a néhány m²-es, mederből kidagadó foltokon keresztül a tőzegmohás úszólág szigeteket többféle élőhelyen is megjelenik. Ezekben a helyeken az *Aulacomnium palustre* és a *Polytrichum* fajok állandó kísérőként lépnek fel. A *Sphagnum fimbriatum* hazai expanziója a Mecsekben is feltűnő, az utóbbi időben megjelent fajnak (FODOR 2004) így összesen hat állományát ismerjük. Ezzel a hegység leggyakoribb tőzegmohájává lépett elő.

***Sphagnum squarrosum* Crome** [NT] – 1. *Cserkút–Kővágószőlős*: (2013.04.23., lat.: 46.069080°, lon.: 18.124783°, 194 m tszf. m.): “Cserkúti-dombok”. Mészkérülő tölgyessé záródó egykori legelőn, időszakos erecske mentén kisebb, mintegy fél m²-es foltban, *S. fimbriatum* társaságában, reogén lágban. 2. *Abaliget*: a “Szász-tó” felső töbrében (2013.05.29., lat.: 46.126748°, lon.: 18.109966°, 315 m tszf. m.), morfogén, feltöltődő lágban, úszó fűzlág szigeten, *Calliergon cordifolium* társaságában kisebb telep. Három aktuális előfordulásával, a Mecsekben a második leggyakoribb tőzegmoha faja lépett elő. A *S. recurvum* agg.-nak ugyan az utóbbi időben szintén három állománya vált ismerté, de a legkorábban felfedezett Éger-tetői állománya (vö. FODOR 2004) ma eltűnően van.

Megvitatás, kitekintés

Annak ellenére, hogy a Ny-mecseki mészkérülő erdők állományainak csak egy részét jártuk be, a tapasztalatok birtokában néhány általános jellemző mégis megfogalmazható. A mészkérülő bükkösök általában patakok felett, északias kitettséű oldalakban, avarvesztő helyeken jelentkeznek, így mikroklímájuk nyirkosabb, hűvösebb, ami kedvez a *Leucobryum* spp. megtelepedésének. A mészkérülő tölgyesek zömében délies oldalakon jelentkeznek,

mikroklímájuk szárazabb, ami a *Dicranum scoparium* és a *Polytrichum* fajok tömeges megjelenését teszi lehetővé. Mivel a vánkosmoha vízmegtartó képessége jóval meghaladja a seprő- és szőrmoháét, ezért bennük tömegesen jellemzők lehetnek a nedvességigényes májmoha fajok. Ahol az emberi beavatkozás hatására a vánkosmoha megmarad, vele együtt a ritka májmohák is túlélnek. A *Dicranum scoparium* szőnyeggel borított tölgyesekben májmohák csak a mohapárnák közötti, sziklatömbök közelében, erózió révén létrejött, konkurencia mentes, alacsony zuzmók telepeitől tarka mikro-lékekben jelennek meg. Ugyanez vonatkozik a *Buxbaumia aphylla*-ra, mindkét erdőtípusban.

Tapasztalataink szerint a mészkerülő bükkösök, tölgyesek mohafldrája, különös tekintettel a kicsiny és ritka, kis egyedszámban megjelenő fajokra (pl. *Buxbaumiaceae*) a téli, hómentes, enyhébb időjárású hónapokban illetve kora tavasszal könnyebben vizsgálható, mint a nyári hónapokban. Ilyenkor ui. az edényes növények inaktívak, az edényes lágyszárúak nem takarnak. Noha a mészkerülő erdőkben a lágyszárú szint egyébként is igen gyér, a lombkorona mozaikos árnyékolása meglehetősen zavaró lehet egy pár cm-es, szálanként előforduló faj keresésekor. Megjegyzésre érdemes, hogy a *Buxbaumia aphylla* egyedeit a téli időszakban mindegyik lelőhelyén legfeljebb fél óra keresés után megtaláltuk, míg nyáron és ősszel a célzott keresés ellenére többször is kudarcot vallottunk. A *Buxbaumia aphylla* sporofitonjai morfológiai szempontból télen már teljesen kifejlett állapotban vannak, de a spórák beérése csak tavasszal, kora nyáron jellemző (HANCOCK 1973). PAPP (2010) tehát tévesen írja, hogy a csapadékos tavasz hatására több spóratok jelenhet meg, mivel azok rendszerint már ősszel fejlődésnek indulnak. Azt a megállapítását azonban megerősítjük, hogy a kemény, hótakarós telek esetén a tavaszi keresés is eredményes lehet. Korábbi, a Karancs hegységben szerzett tereptapasztalatok alapján feltételezzük (CSIKY 1998), hogy a koboldmoha adatainak hiányához az a tényező is hozzájárul, hogy a potenciális élőhelyeket a szakemberek nem a télvégi és kora tavaszi (hótakaró nélküli) időszakban látogatják.

Általánosságban elmondható, hogy a Jakab-hegy és az Éger-völgy esetében PAPP (2010) által javasolt "Fontos mohavédelmi terület" (IBrA) besorolást a fenti adatok megerősítik, illetve annyiban módosítják, hogy a kijelölés a tágabb értelemben vett Jakab-hegy egészére vonatkozatható, a Cserkúti-dombtól Magyarürögig, Patacstól Abaligetig.

A *Campylopus introflexus* jakabhegyi terjedését a kedvező abiotikus adottságok (csupasz vagy sekély talajjal borított mészmentes homokkő felszínek, fenyőelegyes állományok, magas évi csapadékatlag) mellett a vízszivárgások, valamint az állati és az emberi taposás, hurcolás, mint vektorok is segítik. Megjegyzésre érdemes, hogy a faj mecseki állományainak mindegyike antropogén eredetű, vagy emberi zavarás alatt áll (pl. erdei ösvények, feltáró utak, telepített fenyvesek), de az expanzió a természetes állományok irányába már megfigyelhető. Jelenlegi elterjedtségét és a faj dinamikus terjedését ismerve feltehető, hogy a hazánk egyik legfajgazdagabb mészkerülő gyepeinek és erdeinek mohaszintjét komoly átalakulás veszélye fenyegeti. A nemzetközi tapasztalatok alapján (KLINCK 2009) a *Campylopus* telepek kiirtásában hatékony módszerek (pl. homok- (itt talaj)takarás, égetés) a helyi adottságok miatt nem alkalmazhatók (vízszivárgásos lejtők, erdőtűz veszélye). A faj néhány éven belüli spontán terjeszkedése minden bizonnyal látványos lesz.

Meggyőződésünk továbbá, hogy bizonyos növényzeti típusokat, melyekben a cserje és gyepszint fajai alárendeltek, a mohaszint pedig meghatározó szerepet tölt be, nem érdemes a mohák alapos felmérése nélkül szüntaxonómiai szinten értékelni. A mecseki mészkerülő bükkösökben pl. az alacsonyabb szintekben csak néhány olyan lágyszárú edényes növény akad, amely itt az optimumán fordul elő, a többség valójában a szegélyhatásnak köszönhetően van jelen. Ezek az "eltérő vegetációtörténeti múltra visszavezethető" diagnosztikus fajok (például *Hepatica nobilis*, *Knautia drymeia*, *Primula vulgaris*, *Rosa*

arvensis, *Ruscus hypoglossum*, *Tamus communis*, *Tilia tomentosa*) viszont a Mecsek erdeiben általánosan elterjedtek (vö. KEVEY & BORHIDI 2005). Az erőteljes propagulum esőnek köszönhetően a fenti taxonok ezeket a termőhelyeket sem kerülik el, azonban itt csak nyelő populációk szintjén sínylődnek. Ezzel szemben a mohaszintben számos olyan fajt találunk, melyek tömegesek (pl. *Leucobryum glaucum*, *Dicranum scoparium*, *Dicranella heteromalla*, *Dicranum tauricum*, *Jamesoniella autumnalis*, *Lepidozia reptans*, *Pseudotaxiphyllum elegans*), kifejezetten a mézskerülő erdőkben a legvitálisabbak és állományról állományra ismétlődnek. Ritka, de jellemző faj a Mecsekben a *Bazzania trilobata*, *Buxbaumia aphylla*, *Diphyscium foliosum* és a *Scapania nemorea*. Ezek diagnosztikus értéke véleményünk szerint vitathatatlanul nagyobb, mint az edényes növényeké, ezért a későbbiekben a mézskerülő erdők szüntaxonómiai tisztázásában szerepüknek megfelelően kell figyelembe venni őket. A mézskerülő erdőkön kívül a Mecsekben ilyen élőhelyek még a lápok és a forrásgyepek is. Ez utóbbi élőhelyek mohafloisztikai kiértékelését egy következő dolgozatban szeretnénk bemutatni.

Köszönetnyilvánítás

A mohák határozásához szükséges irodalmak egy részét Márkus András, Pifkó Dániel, dr. Szabó László Gyula és dr. Szűcs Péter kollégáktól szereztük be. A terepbejárások során a koboldmoha populációk némelyikét ifjabb Csiky János találta meg. Segítségüket ezúton köszönjük. Hálával tartozunk továbbá Bölöni Jánosnak, aki a fenyő ültetvények koreloszlására vonatkozó információkat rendelkezésünkre bocsátotta, illetve lektorunknak, aki a dolgozat gyenge pontjaira felhívta figyelmünket.

Irodalomjegyzék

- BÁN I., KIRÁLY P., PLUZZIK A., SZABÓ P., WISNOVSZKY K. & ZÉTÉNYI Z. (szerk.) (2002): *Magyarország erdőállományai 2001*. – Állami Erdészeti Szolgálat, Budapest.
- BEDŐ A. (1885): *A magyar állam erdőségeinek gazdasági és kereskedelmi leírása. I–IV*. – Földművelés-, Ipar- és Kereskedelemügyi Minisztérium, Budapest
- BOROS Á. (1952): *Florisztikai jegyzetek 38*. – Kézirat, MTM Növénytár, Budapest.
- BOROS Á. (1953): *Florisztikai jegyzetek 39*. – Kézirat, MTM Növénytár, Budapest.
- BOROS Á. (1959): *Florisztikai jegyzetek 45*. – Kézirat, MTM Növénytár, Budapest.
- BOROS Á. (1964): Bryophyta – Mohák. – In: Soó R. (szerk.): *A magyar flóra és vegetáció rendszertani növényföldrajzi kézikönyve I*. Akadémiai Kiadó, Budapest, pp.: 353–516.
- BOROS Á. (1968): *Bryogeographie und Bryoflora Ungarns*. – Akadémiai Kiadó, Budapest.
- CSIKY J. (1998): Adatok a Karancs-hegység növényvilágához. – *Kitaibelia* 3 (1): 131–135.
- CSIKY J., PURGER D. & CSIKYNÉ R. É. (2013): *A Riccietum rhenanae* Knapp et Stoffers 1962 előfordulása Magyarországon. – *Kitaibelia* 18 (1–2): 129–135.
- DÖVÉNYI Z. (szerk.) (2010): *Magyarország kistájainak katasztere*. – MTA Földrajztudományi Kutatóintézet, Budapest.
- ERDAČ, A. & KIRMACI, M. (2003): The *Hedwigia ciliata* (Hedw.) Ehr. ex P. Beauv. complex in Turkey, with a new record, *Hedwigia ciliata* var. *leucophaea* Bruch & Schimp. (*Hedwigiaceae*, *Bryopsida*). – *Turkish Journal of Botany* 27: 349–356.
- ERZBERGER, P. (1999): Distribution of *Dicranum viride* and *Dicranum tauricum* in Hungary. – *Studia Botanica Hungarica* 29: 35–47.
- FODOR A. (2004): *Nyugat-Magyarország tőzegmoha előfordulásai*. – Szakdolgozat (kézirat), ELTE, TTK, Növényrendszertani és Ökológiai Tanszék, Budapest.
- FREY, W., FRAHM, J-P., FISCHER, E. & LOBIN, W. (1995): *Kleine Kryptogamenflora, Bd. IV: Die Moos- und Franpflanzen Europas*. – Gustav Fischer Verlag, Stuttgart, Jena, New York.

- HANCOCK, J. A. (1973): *The distribution, ecology, and life history of Buxbaumia aphylla Hedw. in Newfoundland*. – Masters thesis, Memorial University of Newfoundland.
- HEDENÁS, L. & BISANG, I. (2004): Key to European *Dicranum* species. – *Herzogia* 17: 179–197.
- HORVÁT A. O. (1942): *A Mecsekhegység és környékének flórája*. – Magyar Flóraművek IV., Pécs.
- HORVÁTH I. (szerk.) (1969): *A magyarországi erdőállományok főbb adatai*. II. kötet. – MÉM Erdészeti Hivatal, Budapest.
- IGNATOVA, E. A. & FEDOSOV, V. E. (2008): Species of *Dicranum* (*Dicranaceae*, *Bryophyta*) with fragile leaves in Russia. – *Arctoa* 17: 63–83.
- KEVEY B. & BORHIDI A. (2005): The acidophilous forests of the Mecsek and their relationship with the Balkan-Pannonian acidophilous forests. – *Acta Botanica Hungarica* 47 (3–4): 273–368.
- KIRÁLY G. (szerk.) (2009): *Új Magyar Fűvészkönyv. Magyarország hajtásos növényei. Határozókulcsok*. – Aggteleki Nemzeti Park Igazgatóság, Jósvafő.
- KLINCK, J. (2009): *The alien invasive moss Campylopus introflexus in the Danish coastal dune system*. – Master Thesis, Section for Ecology and Evolution, Department of Biology, Copenhagen university.
- KOTTEK P. (szerk.) (2008): *Magyarország erdőállományai 2006*. – Mezőgazdasági Szakigazgatási Hivatal Központ Erdészeti Igazgatósága, Budapest.
- NÉMETH Cs. (2009): Adatok a *Dicranum tauricum* Sapjegin hazai elterjedéséhez. – *Flora Pannonica* 7: 51–55.
- ORBÁN S. & VAJDA L. (1983): *Magyarország mohafldrójának kézikönyve*. – Akadémiai Kiadó, Budapest.
- PAPP B. (2010): Néhány aktuális adat Pécs környékének érdekes, ritka moháiról – egy fontos mohavédelmi terület kijelölése. – *Dunántúli Dolgozatok (A) Természettudományi sorozat* 12: 42–50.
- PAPP B., ERZBERGER, P., ÓDOR P., HOCK Zs., SZÖVÉNYI P., SZURDOKI E. & TÓTH Z. (2010): Updated checklist and red list of Hungarian Bryophytes. – *Studia Botanica Hungarica* 41: 31–59.
- PAPP B. & ÓDOR P. (2006): *Zöld koboldmoha (Buxbaumia viridis)*. – Környezetvédelmi és Vízügyi Minisztérium, Természetvédelmi Hivatal, Budapest.
- RAPAICS R. (1936): A magyar erdők számokban. – *Természettudományi Közlöny* 68 (1045–1046): 89–90.
- SZŰCS P., CSIKY J. & PAPP B. (2014): A neophyta *Campylopus introflexus* (Hedw.) Brid. elterjedése Magyarországon. – *Kitaibelia* 19 (2): közlésre elfogadva.
- SZŰCS P. (2013): A neofiton *Campylopus introflexus* (Hedw.) Brid. újabb hazai előfordulása Tatabányánál. – *Kitaibelia* 18 (1–2): 186.
- SZŰCS P., NÉMETH Cs. & ERZBERGER, P. (2013): Adatok a *Dicranum tauricum* Sapjegin hazai elterjedéséhez II. – *Botanikai Közlemények* 100 (1–2): 147–154.

Beérkezett / received: 2014. 03. 14. • Elfogadva / accepted: 2014. 04. 23.



Előszó a KITAIBELIA 19. évfolyam 1. számához

Lapunkat 1996-ban azzal a céllal alapította Molnár V. Attila és Vidéki Róbert, hogy a hazai terepbotanika eredményeinek bemutatására fórumot teremtsenek. Az alapkoncepció helyességét és a vállalkozás sikerét mutatja, hogy azóta minden évben megjelentek a lap számai. Míg folyamatos érdeklődés érezhető az olvasók és a potenciális szerzők részéről egyaránt. Ugyanakkor kár lenne tagadni, hogy az utóbbi számok megjelenésének ütemén, terjedelmén, tartalmi és technikai minőségén (ennyi év után talán törvényszerűen) egyfajta „kifulladás” jelei mutatkoznak. A szerkesztőbizottság bevonásával értékeltük az ide vezető folyamatokat, átgondoltuk a KITAIBELIA múltját, jelenét és mindezek tükrében igyekeztünk jobbító lépéseket tenni és célkitűzéseket megfogalmazni a lap jövőjét illetően.

A KITAIBELIA máig megtartotta kezdetekben kialakított profilját, amelyen továbbra sem kívánunk változtatni. *Feladatunknak tartjuk a Kárpát-Pannon régió növényvilágának megismerését és védelmét szolgáló ismeretek közzétételét.* Lapunk mindig is a florisztikai eredmények közlésében járt élen. A *florisztikai* cikkek szerzőitől a jövőben azt várjuk, hogy a pusztán adatközlés mellett az adatok jelentőségének bemutatására is fektessenek hangsúlyt. A hazai flórát érintő *taxonómiai, nevezéktani, továbbá növényökológiai és cönológiai/élőhelytipológiai témájú cikkeket is várunk.* Folytatjuk azt a hagyományt is, hogy lapunk minden számát valamely érdemes botanikus emlékének ajánljuk, így megemlékezések, nekrológok megírását és szerzői bibliográfiák összeállítását is várjuk.

Jelen lapszámtól kezdve *formailag megújul a KITAIBELIA.* Az elkövetkező füzetekben egységes, a korábbiakétól kissé eltérő felépítésű, a kor jogos elvárásainak jobban megfelelő cikkek jelennek meg. Felhívjuk a szerzők figyelmét, hogy a benyújtott kéziratoknak ezután kötelező tartalmi eleme a magyar és az idegen nyelvű kivonat és a kulcsszavak. Minden további formai követelmény betartására is kérjük a szerzőket! Az aktuális formai elvárások honlapunkon (<http://kitaibelia.unideb.hu/?instruction&lang=hun>) megtekinthetők.

A könnyű hozzáférhetőség érdekében a KITAIBELIA korábbi számainak tartalma és a lappal kapcsolatos lényeges információk elérhetők a fent említett, folyamatosan frissülő *honlapon.* A megjelenő lapszámok tartalmát fél évvel a nyomtatott kötet megjelenése után tesszük elérhetővé az online felületen.

A kéziratok gyors átfutása, megjelenése érdekében célunk az *évi két szám* megjelentetése. Hogy ezt az ütemezést tudjuk-e tartani, elsősorban a beérkező kéziratok számán múlik és emiatt is bízunk mindenkit eredményei publikálására!

Szakítunk azzal a gyakorlattal, hogy az egyes lapszámok nyomdába adását akkor tűzzük ki, amikor már megfelelő számú és terjedelmű kézirat beérkezett. Ehelyett a jövőben előre kitűzött *lapzártát hirdetünk* – kérjük a szerzőket a határidők betartására.

A 19. évfolyam 2. szám lapzártája 2014. szeptember 30-án lesz és várhatóan 2014. decemberében fog megjelenni.

Elhagyjuk azt a szokást is, hogy az *Aktuális Flóra- és Vegetációkutatás a Kárpát-medencében* című konferenciasorozat absztraktjait a KITAIBELIA hasábjain jelentetjük meg. A jövőben csak a következő rovatokba illő írások jelennek meg: *megemlékezések, lektorált közlemények, apró közlemények, recenziók*. (A lektorált közlemények között vitaanyagok is helyet kaphatnak.)

Bízunk benne, hogy mindezek az elképzelések találkoznak a KITAIBELIA olvasó- és szerzőtáborának várákozásaival. Reméljük, hogy a megjelenés ígérete és világos ütemezése, az online megjelenés, az egységesített és megújult külalak, nem utolsósorban igyekezetünk a színvonal emelésére bizalmat ébresztenek a szaktársakban.

Hálával tartozunk a lap ügyeivel kapcsolatos hasznos konzultációért a szerkesztőbizottság és a tanácsadó testület tagjainak, továbbá a lektori munkát vállaló kollégáknak! Külön köszönjük Barta Zoltánnak és Bán Miklósnak (Debreceni Egyetem TTK Evolúciós Állattani és Humánbiológiai Tanszék) a KITAIBELIA online megjelenéséért tett fáradozásait, Mizsei Edvárdnak a lap logójának elkészítését!

A folyóirat szerkesztésébe 2013-tól bekapcsolódott Takács Attila, és a szerkesztést a 2015. évtől kezdődően teljesen átveszi.

Kívánjuk, hogy forgassák ezt a kötetet legalább olyan lelkesedéssel, mint amilyenrel mi munkálkodtunk megvalósításán!

Takács Attila & Molnár V. Attila

Debrecen, 2014. május 28.

Helyreigazítás

A *Kitaibelia* 18. évfolyamának 1–2. számában megjelent Németh Csaba „Hibrid eredetű, bennszülött *Sorbus aria* s. l. × *Sorbus torminalis* taxonok (nothosubgenus *Tormaria*, *S. latifolia* agg.) elterjedése a Bakonyban” című cikkébe a szerkesztési munkák során egy az értelmezést is nagyban befolyásoló hiba került, melynek helyreigazítását az alábbiakban közöljük:

A megjelent szövegben a *Sorbus tohani* egyik herbáriumi adata a *Sorbus veszpremensis* herbáriumi adatai között szerepel, ami ilyenformán teljesen átértelmezi legalábbis az egyik faj tényleges elterjedési mintázatát. Az „**Eplény**: Malom-völgy (Németh Cs., 2012.05.20., HCsN4293)” előfordulási adat tehát a *S. veszpremensis* herbáriumi enumerációjából törlendő és továbbiakban a *S. tobanira* vonatkoztatva értendő.



Két „régi-új” adventív pázsitfűfaj, a *Rostraria cristata* (L.) Tzvelev és a *Cynosurus echinatus* L. előfordulása Pécsen

WIRTH Tamás¹ & LENGYEL Attila²

(1) PTE TTK, Biológiai Intézet, Ökológiai Tanszék, H-7624 Pécs, Ifjúság útja 6.; tamaswirth@gmail.com

(2) MTA Ökológiai Kutatóközpont, Ökológiai és Botanikai Intézet, H-2163 Vácrátót, Alkotmány út 2–4.

The occurrences of two ‘old-new’ alien grass species, *Rostraria cristata* (L.) Tzvelev and *Cynosurus echinatus* L. in Pécs

Abstract – Some small populations of *Rostraria cristata* and *Cynosurus echinatus*, two ‘old-new’ alien grass species in Hungary, were recently discovered in the city of Pécs (South Hungary). A morphological description of these species as well as a survey of their former and current localities are presented.

Keywords: *Cynosurus*, floristics, Hungary, Poaceae, *Rostraria*

Összefoglalás – Két, Magyarországon korábban alkalmi adventív pázsitfűfaj [*Rostraria cristata* (L.) Tzvelev, *Cynosurus echinatus* L.] új állományai kerültek elő az utóbbi néhány évben Pécs közigazgatási területén. Jelen közlemény a fajok morfológiai jellemzését, a korábbi lelőhelyeit és új előfordulásukat ismerteti.

Kulcsszavak: *Cynosurus*, florisztika, Magyarország, Poaceae, *Rostraria*

Bevezetés

Pécs flóratérképezése során, 2009. április 26-án a közönséges tarajosperje [*Rostraria cristata* (L.) Tzvelev], illetve 2013. június 6-án a tüskés cincor (*Cynosurus echinatus* L.) egyedeire bukkantunk. Mindkét fajt virágzó, részben termést érlelő állapotban találtuk meg. Megtalálásakor a *Rostraria cristata*-t mindössze kettő egyed képviselte, a *Cynosurus echinatus* állományát néhány ezer tő alkotta.

Eredmények

Közönséges tarajosperje – *Rostraria cristata* (L.) Tzvelev

Számos szinoním nevét említi az irodalom, melyek közül a leggyakoribbak: *Festuca cristata* L., *F. gerardi* Vill., *Lophochloa cristata* (L.) Hyl., *Koeleria gerardi* (Vill.) Shinnery, *K. phleoides* (Vill.) Pers. Meglepő, hogy több, hazánkban közismert nemzetség (pl. *Aira*, *Brachypodium*, *Bromus*, *Dactylis*, *Festuca*, *Koeleria*, *Poa*) tagjaként is tekintettek már rá (a szinonímok listáját lásd: [1]).

A közeli rokon, szintén *Rostraria* nemzetségnévvel illetett fajokhoz hasonlóan mediterrán elterjedésű, egyéves növény. Tövétől elágazó, felálló vagy térdesen felemelkedő hajtása 10–30 cm magas. Az egész növényt elszórt, borzas szőrzet borítja. A lomblevelek 1–3 mm szélesek, laposak, 2–6 cm hosszúak. A nyelvecske 0,5–1,5 mm hosszú, szabdalts. A virágzat 2–6 cm hosszú, tömött vagy karéjos, hengeres vagy kúpos buga, melynek ágain 3–6-virágú, 3–7 mm hosszú, lapított füzérek találhatók. A füzérke tengelye, a pelyva és a toklász is rövid szőrű. Az alsó pelyva hosszúság-lándzsás, 2–3 mm, egyerű, a felső pelyva elliptikus, 2,5–3,5 mm, háromerű. A toklász 2,5–3,5 mm hosszú, elliptikus, csúcsán kétfogú, 1–3 mm hosszú szálkában végződik. A virágzás ideje Olaszországban április és július (PIGNATTI 1982), Ausztriában április és június közé tehető (FISCHER *et al.* 2008).

A *Rostraria cristata* a Földközi-tenger medencéjében, valamint a Közel-Keleten őshonos. Eredeti elterjedési területén utak mentén, parlagokon, szántóföldi gyomnövényzetben fordul elő a tengerszinttől a hegyvidékig (PIGNATTI 1982). Az Antarktisz kivételével minden kontinensen megjelent mint adventív faj [2, 3, 4], Közép-Európában útszélek, ruderalis termőhelyek alkalmi megtelepedőjeként tartják számon (KUBÁT *et al.* 2002, FISCHER *et al.* 2008, SCHMEIL & FITSCHEN 2011). JÁVORKA (1924–1925) a *Koeleria* nemzetségben belül [*K. phleoides* (Vill.) Pers.] a határozókulcsban is tárgyalja, elterjedési területeként a magyar-horvát tengerpart mellékét (Quarnero) jelöli meg, ahol „utak mellett, tengerpartokon” fordul elő. JÁVORKA & CSAPODY (1929–34, 1975) hasonló adatokkal ábrát közölnek a fajról. A trianoni döntés utáni Magyarországon egyetlen előfordulása ismert, POLGÁR (1933, 1941) efemerofitonként jelzi Győrben. A későbbi magyar növényhatározókban (JÁVORKA & SOÓ 1951, SOÓ & KÁRPÁTI 1968, SIMON 2000, KIRÁLY 2009) már nem szerepel, bár SOÓ (1973) még említi, minden bizonnyal POLGÁR (1933, 1941) adatát átvéve. BALOGH *et al.* (2004) alkalmi megtelepedőnek tartják.

A pécsi állomány a Petőfi utca és a Hungária út közötti utcasarkon (KEF: 9975.2), falak tövében alakult ki, *Setaria viridis* társaságában. A megtalálás évében, 2009-ben kettő egyed került elő, majd CSIKY János ugyanitt 2010-ben 20–30 példányt, 2011-ben kb. 150 bugát számlált (CSIKY *in litt.*). A növények április végén virágoztak, május végére már csak elszáradt kóróikat lehetett látni. A pécsi állományból gyűjtött példányt helyeztünk el a Magyar Természettudományi Múzeum Herbarium Carpato-Pannonicum (BP) gyűjteményében.

Tüskés cincor – *Cynosurus echinatus* L.

A *Cynosurus echinatus* 20–60 cm magas, egyéves, kopasz növény. Levelei 3–9 mm szélesek, a levélhüvelyek kopaszak, a legfelső levélhüvely nem éri el a virágzatot. A nyelvecske 2–4 mm hosszú. A buga (szálok nélkül) 1–4 cm hosszú és 0,7–1,5 cm széles, tojásdad-hosszúságú, egyoldali, sűrű. Füzérekéi 8–10 mm hosszúak, a steril füzérekéi pelyvái és toklászai hegyesek, kb. egyforma nagyságúak, 1,4–3 mm-es szálkában végződnek. A termékeny füzérekéi toklászai lándzsásak, öt kivehető erűek, a csúcsukon kétfogúak, kb. 15 mm-es szálkával. A hazánkban honos *C. cristatus*-tól a legkönnyebben egyéves életformája, tojásdad virágzata és a füzérekéiken található, hosszú szálkái alapján különböztethető meg (TUTIN *et al.* 2000, [2]). Virágzási ideje Olaszországban május és június közé tehető (PIGNATTI 1982), míg Ausztriában májusban virágzik (FISCHER *et al.* 2008). A *C. echinatus* a Mediterráneumban, Nyugat- és Közép-Ázsiában őshonos, de ma már Észak- és Dél-Amerikában, Dél-Afrikában és Ausztrálázsában is megtalálható, egyéves pázsitfűfaj (TUTIN *et al.* 2000). Eredeti termőhelyén a tengerszinttől a hegyvidékig megtalálható, enyhén acidofil faj, legelőkön, irtásréteken és „macchia-bozótosokban” fordul elő. Közép-Európában Csehországból (PYŠEK *et al.* 2002) és Ausztriából (FISCHER *et al.* 2008) jelezték alkalmi megtelepedését, itt ruderalis gyomtársulásokban és száraz gyepekben fordul elő (FISCHER *et al.* 2008). Magyarországon

először 1842-ben került elő (PRISZTER 1997). Az MTM Növénytárában található herbáriumi lapok tanúsága szerint a faj felbukkant az 1930-as években a Tihanyi-félszigeten, Sopronban (KÁRPÁTI Zoltán gyűjtése), illetve POLGÁR Sándor szedte a győri teherpályaudvaron (POLGÁR 1941). Később, mint szórványosan (!) előforduló adventív fajt említi SOÓ & KÁRPÁTI (1968), Budapest, Győr, Szeged, Bakony és Sopron előfordulásokkal. SOÓ (1970) ephemerofitonként kezeli az előbb említett előfordulásokkal, SIMON (2000) szerint pedig egykor alkalmi gyomnövény volt (Budapest és Győr helymegjelölésekkel). BALOGH *et al.* (2004) alkalmi neofitonként tartja számon. KIRÁLY (2009) határozója szerint – előfordulási helyet nem említve – néhány hazai előfordulása ismert. Legutóbb néhány egyedét SOLYMOSSI (2008) találta a Budai-hegységben az MTA Növényvédelmi Kutatóintézet kísérleti telepén, száraz parlag területen.

Pécsen a faj egyedei a Gyükés köz és Középgyükési út között található (KEF: 9975.2), évente egyszer kaszált, vadak által is bolygatott száraz gyepten fordultak elő, egy kb. 25 m²-es foltban a következő fajok társaságában: *Acer tataricum*, *Achillea collina*, *Allium scorodoprasum*, *Arenaria serpyllifolia*, *Arrhenatherum elatius*, *Bromus inermis*, *B. japonicus*, *Campanula patula*, *Centaurea stoebe*, *Cerastium brachypetalum*, *C. glomeratum*, *C. vulgare*, *Cichorium intybus*, *Convolvulus arvensis*, *Daucus carota*, *Erigeron annuus*, *Erysimum odoratum*, *Galium mollugo*, *G. verum*, *Geranium columbinum*, *Hypericum perforatum*, *Lathyrus tuberosus*, *Lepidium campestre*, *Linaria genistifolia*, *Lotus corniculatus*, *Medicago lupulina*, *M. minima*, *Melilotus officinalis*, *Mentha longifolia*, *Petrorrhagia prolifera*, *Picris hieracioides*, *Plantago lanceolata*, *P. major*, *Poa pratensis*, *Potentilla recta*, *P. reptans*, *Rosa canina*, *R. gallica*, *Rubus fruticosus*, *Securigera varia*, *Silene vulgaris*, *Taraxacum officinale*, *Thlaspi perfoliatum*, *Tragopogon dubius*, *Trifolium arvense*, *T. campestre*, *Valerianella locusta*, *Veronica arvensis*, *Vicia angustifolia*, *V. grandiflora*, *V. hirsuta*, *Viola arvensis*. Az állományból a PTE TTK Herbáriuma (JPU) számára gyűjtést is végeztünk.

A hazai szakirodalom alapján egyre több, melegkedvelő, a Mediterráneumból származó faj kerül elő Magyarországon [pl. *Echinaria capitata*, PÁL (2011), *Plantago coronopus*, SCHMIDT *et al.* (2014)]. Ezek között vannak az országban eddig nem ismert fajok, és olyanok, amelyeket korábban kis egyedszámú, alkalmi megtelepedőként tartottunk számon, mint például a *Rostraria cristata* és a *Cynosurus echinatus*. Az említett két pázsitfűfaj jelenlegi nagy és növekvő egyedszámú populációja alapján elképzelhető terjedésük és tartós meghonosodásuk, amelyre főleg a nagyobb városokban számíthatunk.

Köszönetnyilvánítás

Az MTM Növénytár Herbarium Carpato-Pannonicum gyűjteményének megtekintésében, valamint a szakirodalmi nyomozásban nyújtott segítségéért BARINA Zoltánnak szeretnénk köszönetet mondani. Köszönjük CSIKY Jánosnak a *Rostraria cristata* állományainak ismételt felkeresése során szerzett tapasztalatait.

Irodalom

- BALOGH L., DANCZA I. & KIRÁLY G. (2004): A magyarországi neofitonok időszerő jegyzéke és besorolásuk inváziós szempontból. – In: MIHÁLY B. & BOTTA-DURÁT Z. (eds.): *Biológiai inváziók Magyarországon. Őzönnövények*. TermészetBÚVÁR Alapítvány Kiadó, Budapest, 61–92. pp.
- FISCHER, M. A., OSWALD, K. & ADLER, W. (2008): *Exkursionsflora von Österreich, Liechtenstein und Südtirol*, 3. Auflage. – Biologiezentrum der Oberösterreichischen Landesmuseen, Linz, 1392 pp.
- JÁVORKA S. (1924–1925): *Magyar Flóra (Flora Hungarica)*. – Magyar Nemzeti Múzeum Növénytára és Studium Könyvkiadó Rt., Budapest, 1307 pp.

- JÁVORKA S. & CSAPODY V. (1929–1934): *A magyar flóra képekben. Iconographia Florae Hungaricae.* – Királyi Magyar Természettudományi Társulat és Studium, Budapest, 23 pp, 40 t. (color), 576 pp, 25 t. fénykép
- JÁVORKA S. & SOÓ R. (1951): *A magyar növényvilág kézikönyve I–II.* – Akadémiai Kiadó, Budapest, 1120 pp.
- KIRÁLY G. (szerk.) (2009): *Új magyar fűvészkönyv. Magyarország hajtásos növényei. Határozókulcsok.* – Aggteleki Nemzeti Park Igazgatóság, Jósvalfő, 616 pp.
- KUBÁT, K., HROUDA, L., CHRTEK, J. JUN., KAPLAN, Z., KIRSCHNER, J. & ŠTĚPÁNEK, J. (eds.) (2002): *Klíč ke květeně České republiky.* – Academia, Praha, 928 pp.
- PÁL R. W. (2011): *Echinaria capitata* (Seslerieae, Poaceae), a new grass species for the Hungarian flora. – *Acta Botanica Hungarica* 53 (1–2): 175–180.
- PIGNATTI, S. (1982): *Flora d'Italia.* – Edagricole, Bologna, 2324 pp.
- POLGÁR S. (1933): Neue Beiträge zur Adventivflora von Győr (Westungarn) IV. – *Magyar Botanikai Lapok* 32: 71–77.
- POLGÁR S. (1941): Győrmegeye flórája (Flora Comitatus Jaurinensis). – *Botanikai Közlemények* 38: 201–352.
- PYŠEK, P., SÁDLO, J. & MANDÁK, B. (2002): Catalogue of alien plants of the Czech Republic. – *Preslia* 74: 97–186.
- SCHMEIL, O. & FITSCHEN, J. (2011): *Die Flora Deutschlands und der angrenzenden Länder.* 95., korr. u. erw. Auflage – Quelle & Meyer Bestimmungsbücher, 919 pp.
- SCHMIDT D., KIRÁLY G., HORVÁTH A. & SZÚCS P. (2014): Autópályán érkező tengerparti jövevény: a *Plantago coronopus* L. Magyarországon. – X. Aktuális Flóra- és Vegetációkutatás a Kárpát-medencében nemzetközi konferencia absztraktkötete. Nyugat-magyarországi Egyetem Kiadó, Sopron, 203–204. pp.
- SIMON T. (2000): *A magyarországi edényes flóra határozója. Harasztok – virágos növények.* – Nemzeti Tankönyvkiadó, Budapest, 845 pp.
- SOLYMOSI P. (2008): Újra felbukkant a Budai-hegységben az archeo-adventív *Cynosurus echinatus* L. – *Növényvédelem* 44 (10): 503–504.
- SOÓ R. (1973): *A magyar flóra és vegetáció rendszertani-növényföldrajzi kézikönyve V.* – Akadémiai Kiadó, Budapest, 723 pp.
- SOÓ R. & KÁRPÁTI Z. (1968): *Növényhatározó II. Harasztok – virágos növények.* – Tankönyvkiadó, Budapest, 614 pp.
- TUTIN, T. G. (2000): *Cynosurus* L. – In: TUTIN, T. G., Heywood, V. H., Burges, N. A., Valentine, D. H., Walters, S. M. & Webb, D. A. (eds): *Flora Europaea* 5. Cambridge University Press, Cambridge, 171–172. pp.

Hivatkozott világháló oldalak

- [1] THE PLANT LIST (2013). Version 1.1. Published on the Internet; <http://www.theplantlist.org/> (Hozzáférés: 2014.04.02.).
- [2] CLAYTON, W. D., VORONTOVA, M. S., HARMAN, K. T. & WILLIAMSON, H. (2006, onwards). GrassBase – The Online World Grass Flora. <http://www.kew.org/data/grasses-db.html> (Hozzáférés: 2014.02.26.)
- [3] THE GLOBAL BIODIVERSITY INFORMATION FACILITY (2013): GBIF Backbone Taxonomy, 2013-07-01. <http://www.gbif.org/species/5289906> (Hozzáférés: 2014.02.26.)
- [4] TROPICOS.ORG (2014): MISSOURI BOTANICAL GARDEN <http://www.tropicos.org/Name/25511462> (Hozzáférés: 2014.02.26.)

Beérkezett / received: 2014. 02. 28. • Elfogadva / accepted: 2014. 04. 23.



A *Najas gracillima* (A. Braun ex Engelmann) Magnus előfordulása Magyarországon

MESTERHÁZY Attila¹, CSIKY János², PÁL Róbert², TARI László³ & PINKE Gyula³

(1) H-9500 Celldömölk, Hunyadi utca 55.; amesterhazy@gmail.com

(2) Pécsi Tudományegyetem TTK Biológiai Intézet Ökológiai Tanszék, H-7624 Pécs, Ifjúság u. 6.

(3) Nyugat-magyarországi Egyetem Mezőgazdaság- és Élelmiszertudományi Kar, H-9200 Mosonmagyaróvár, Vár 2.

Najas gracillima (A. Braun ex Engelmann) Magnus in Hungary

Abstract – *Najas gracillima*, an introduced species to Europe, naturally occurs in East-Asia and North-America. It was firstly discovered in Hungary in 2012 in our weed survey of rice fields in the vicinity of Szarvas, Gyomaendrőd and Mezőtúr. Although, it occurred in relatively high abundances in the rice fields along the Körös river its invasion is not expected into new habitats in the near future due to its special habitat preference and gregariousness.

Keywords: alien species, Najadaceae, rice paddy field, rice weed

Összefoglalás – A *Najas gracillima* egy Európa néhány országában adventív előfordulású vízinövény, mely vadon Kelet-Ázsiában és Észak-Amerikában fordul elő. Rizsföldek gyomnövényzetének kutatása során, megtaláltuk Magyarországon a fajt Szarvas, Gyomaendrőd, Mezőtúr térségében, 2012-ben. A hozzá nagyon hasonló *Najas minor*-tól leginkább a termés sejteinek alakjában tér el. Bár a *Najas gracillima* a Körös-folyó menti rizsföldeken nem számított ritkának, speciális élőhelyigénye és a viszonylag jó társulás képessége miatt azonban nem várható, hogy inváziós fajjá válik.

Kulcsszavak: adventív faj, Najadaceae, rizsföld, rizsgyom

Bevezetés

A tüskéshínár (*Najas* L.) nemzetség 39 fajt foglal magába, melyek mindegyike kizárólagosan vízi életmódhoz alkalmazkodott gyökerező, alámerült hínárnövény (COOK 1990). Amíg a *Najas* L. alnemzetségbe egyedül a hazánkban gyakori, kétlaki és általában évelő életformát mutató *Najas marina* L. tartozik, addig a többi, filigrán habitusú, egyéves és egylaki fajokat a *Caulinia* (Willd.) Rendle alnemzetségbe sorolják (TRIEST 1988). Az idetartozó taxonok nagy része óvilági elterjedésű, leginkább a trópusi, szubtrópusi régiók sekély, felmelegedő vizeiben élnek. Egyéves növények, szaporodásuk magvakkal történik. Köztük számos rizsgyom is megtalálható, melyek a rizstermesztéssel eredeti elterjedési területüktől messze lévő területeken is megjelentek. Európában az Ázsiában honos fajok közül CASPER & KRAUSCH (1980) a *Najas gracillima* (A. Braun ex Engelmann) Magnus és *Najas graminea* Del. előfordulását említi. Később egy törökországi adventív előfordulásból a *Najas orientalis* Triest & Uotila taxont is leírták (TRIEST & UOTILA 1986), melyet napjainkban *Najas chinensis* N. Z. Wang szinonimjaként kezelnek (vö. QUINGFENG *et al.* 2010). Később ez a faj előkerült a Kaukázus előteréből is (TAKHATAJAN 2006).

Az Ázsiából behurcolt fajok főleg Dél-Európában jelentek meg, ott ahol tradicionális rizstermesztő körzetek napjainkban is fennmaradtak (CASPER & KRAUSCH 1980). Hazánkban a *Caulina* (Willd.) Rendle alnemzetségből KIRÁLY (2009) két fajt jelez. A *Najas minor* All. egy széles elterjedésű növény, mely holtágakban, mocsarakban, rizsföldeken fordul elő, potenciálisan veszélyeztetettként szerepel a nemzeti vörös listán (KIRÁLY 2007). A *Najas guadelupensis* (Spreng.) Magnus az Újvilág trópusi területeiről akvaristák által került be Magyarországra, egyelőre csak szórványos előfordulásai ismertek egyes termálvizek (Budapest, Tapolca) kifolyóiban. Rizsföldekről korábbi kutatások (CSAPODY 1953, UBRIZSY 1948, 1961, LUKÁCS *et al.* 2013) eddig idegenhonos tuskéshínár fajt nem jeleztek.

Bár hazánkban a rizs vetésterülete a 20. század második felében a töredékére csökkent (TAKÁCS *et al.* 2013), de a Hármas-Körös mellett még napjainkban is jelentős kiterjedésben maradtak fenn rizsparcellák. Az itteni rizsföldeken található a *Najas minor* legnagyobb hazai állományai, azonban a sekély, könnyen felmelegedő árasztásokban várható volt más adventív *Najas* faj előkerülése is.

Morfológiai leírása

A *Najas gracillima* a hazánkban őshonos *N. minor*-tól terepen nehezen elkülöníthető növény. Utóbbi faj végálló levelei viszonylag sűrűn állnak és általában félkörívesen meghajlanak, míg előbbi egy légies, filigrán növény, lágyabb és kevésbé lehajló levelekkel. A *N. minor* habitusa azonban árnyékos termőhelyeken (például sűrű rizsállományban) gyakran lehet a *N. gracillima*-hoz hasonló, így a vegetatív bélyegek alapján csak gyanakodhatunk, míg biztos határozás csak a termések mikroszkópos vizsgálata alapján lehetséges. A két faj termések alapján biztosan elkülöníthető. A *N. gracillima* termései egyenesek, a termésen lévő oszlopos elrendezésű sejtek hosszirányban megnyúltak, így egy oszlopban maximum 20 sejt található meg (TRIEST 1988). A *N. minor* termései ezzel szemben felső részükben görbültek, sejtjei pedig keresztirányban megnyúltak, oszloponként 80–100 db található belőlük. Említésre méltó, hogy az európai rizsföldeken meghonosodott *N. graminea* termései a *N. gracillima*-hoz nagyon hasonlóak, a két faj elkülönítése a levélhüvely vállának vizsgálata alapján lehetséges. Megfigyeléseink szerint a *N. gracillima* viszonylag gyakran képez terméseket, még árnyékolt termőhelyeken is, míg a *N. minor* árnyékban gyakran csak vegetatív hajtásokat képez. A *N. graminea* levélhüvelyének válla mélyen füles (0,8–1,2 mm), míg a *N. gracillima* esetében a fülek hossza csak 0,1–0,4 mm (TRIEST 1988, QUINGFENG *et al.* 2010). Fontos, bár elég nehezen vizsgálható elkülönítő bélyeg a két faj között a portok rekeszeinek száma. Előbbi faj portokja 4 részből áll, míg utóbbié csak egyből.

A *N. gracillima* beillesztését a *Najas* nemzetség hazai határozókulcsába (KIRÁLY 2009) a következőképpen javasoljuk:

[folytatva *Najas marina*-tól (1a)]

1b A levél szál-as-fon-as v. szál-as, < 2 mm széles, aprón fűrész-es-fog-acskás, nem szúrós. A szár sima. Egy-laki..... **2**

2a A levél egyenes, szál-as 1,3–1,9 mm széles. A levélhüvely válla ép. – A szár sűrűn elágazó, rendkí-vül töré-keny. Nálunk nem virág-zik. **T:** 10–20(–30) cm. **HH (Th).** Adv. (Am.). Akvá-riumi növény, hévízi kifolyókban (pl. Budapest, Tapolca) meghonosodott.

2221. *N. guadelupensis* (Spreng.) Magnus – Guadelupi t.

2b A levél szál-as, fon-as 1 mm vagy annál keskenyebb, a levélhüvely válla nem ép. **3**

3a A termés felszínén lévő sejtek keresztirányban megnyúltak (nagyító!), egy oszlopban 80–100 db található belőlük. A termés kb. 2 mm hosszú, a felső régióban enyhén görbült. A

levélhüvely vállán pillás-fogas élű, oldalanként 8–13 pillával. **T:** 5–20(–50) cm. **HH (Th).** VI–VIII. Állóvizek, mocsarak, szikes vizek. **ÉK** (Cserhát), **DK** (Bakonyalja, Balaton-fv.) **DDt** (Dráva m.) ritka, **A** szórv. 2220. **N. minor** All. – Kis t.

3b A termés felszínén lévő sejtek hosszirányban megnyúltak, egy oszlopban 8–19 db található belőlük, a termés 1,7–2,1 mm hosszú, egyenes. A levélhüvely vállán pillás-fogas élű, oldalanként 2–8 pillával. **T:** 5–20 cm. **HH (Th).** VI–VIII. Adv. (Ázsia) Rizsgyom, Rizsföldeken. **NA** (Szarvas, Mezőtúr, Gyomaendrőd) szórv.

N. gracillima (A. Braun ex Engelmann) Magnus – Vékony t.

A növénynek gracilis habitusa és keskeny – gyakran a *N. minor*-énál is keskenyebb – levelei alapján a „vékony tüskeshínár” magyar nevet javasoljuk.

Leírása (QUINGFENG *et al.* 2010) alapján:

Vékony tüskeshínár – *Najas gracillima* (A. Braun ex Engelmann) Magnus, Beitr. Kenntn. *Najas*. 23. 1870. Syn.: *Najas indica* (Willdenow) Chamisso var. *gracillima* A. Braun ex Engelmann in A. Gray, Manual (ed.) 5: 681. 1867; *Najas japonica* Nakai Journ. Jap. Bot 13: 853. 1937; *Caulinia tenuissima* (A. Br.) Tzvel. Nov. Syst. Vysh. Rast. 13: 18-19. 1976 p.p. quoad subsp. *amurensis*

Szára 8–20 cm hosszú, átmérője 0,3–0,5 mm. Levelei örvösek, örvönként általában 5 levéllel, melyek kb. 2 cm hosszúak, míg átmérőjük 0,3–0,5 mm; levélhüvely 1–2 mm hosszú; válla kerekded, rövid, pillás, fogas élű 2–8 pillával. A növény egylaki, a levelek hónaljában ált. 1–4 virág található. A hímivarú virágok a felsőbb örvökön, míg a nőivarúak általában minden örvben megtalálhatók. Előbbiek elliptikusak, 1–1,5 mm hosszúak, buroklevelei keskeny nyakúak, szélein apró tüskékkel, a portok egy részből áll. A nőivarú virágok feltűnőek, 2–3 mm hosszúak; a bibe 1–2 mm, kétszátú. A termés 1,7–2,1 mm hosszú, egyenes. A termés felszínén lévő sejtek hosszirányban megnyúltak, egy oszlopban 8–19 db található belőlük. *2n* = 12, 24.

Elterjedése

A *N. gracillima* elterjedési területének nagy része Kelet- és Délkelet-Ázsiára esik. Kínának főleg a délebbi, trópusi régiójából ismert (QUINGFENG *et al.* 2010), ezen kívül gyakorinak mondható Japánban, Koreai-félszigeten és Tajvanon, míg Oroszország Távol-keleti területein elsősorban az Usszur és az Amur folyók mellékén fordul elő (TRIEST 1988). Állományai ismertek Észak-Amerika északkeleti részein is, ezeket korábban behurcoltként tartották nyilván (TRIEST 1988), de a legújabb genetikai és morfológiai vizsgálatokon alapuló kutatások során (LES *et al.* 2013) kiderült, hogy őshonos előfordulásról van szó. A Nagy-Tavak régiójában élő populációk az ázsiaiaknál a termés hosszában is különböznek: amíg az ázsiai- és az adventív európai-állományok terméshossza 1,7–2,1 mm között változik, addig az észak-amerikaiak termése jóval hosszabb, 2–3,2 mm közötti. Ugyanezen kutatások alapján vált világossá, hogy a kaliforniai rizsföldeken található *N. gracillima* előfordulások viszont ázsiai behurcolás eredményei. A faj a rizs magjával néhány európai országba már korábban eljutott, első herbáriumi példánnyal igazolt előfordulása a Pó-síkság rizsföldjeiről származik, ahol 1951-ben gyűjtötték (TRIEST 1988). Később Spanyolországból és Franciaországból is előkerült (TRIEST 1988), míg napjainkban Németország déli részéről (SCHLEIER *et al.* 2011) illetve Görögországból (R. Landsdown *ex litt.*) jelezték. Németországban egy Duna menti kikötőben gyűjtötték (SCHLEIER *et al.* 2011), míg a többi ismert európai előfordulás rizsföldekről származik (TRIEST 1988).

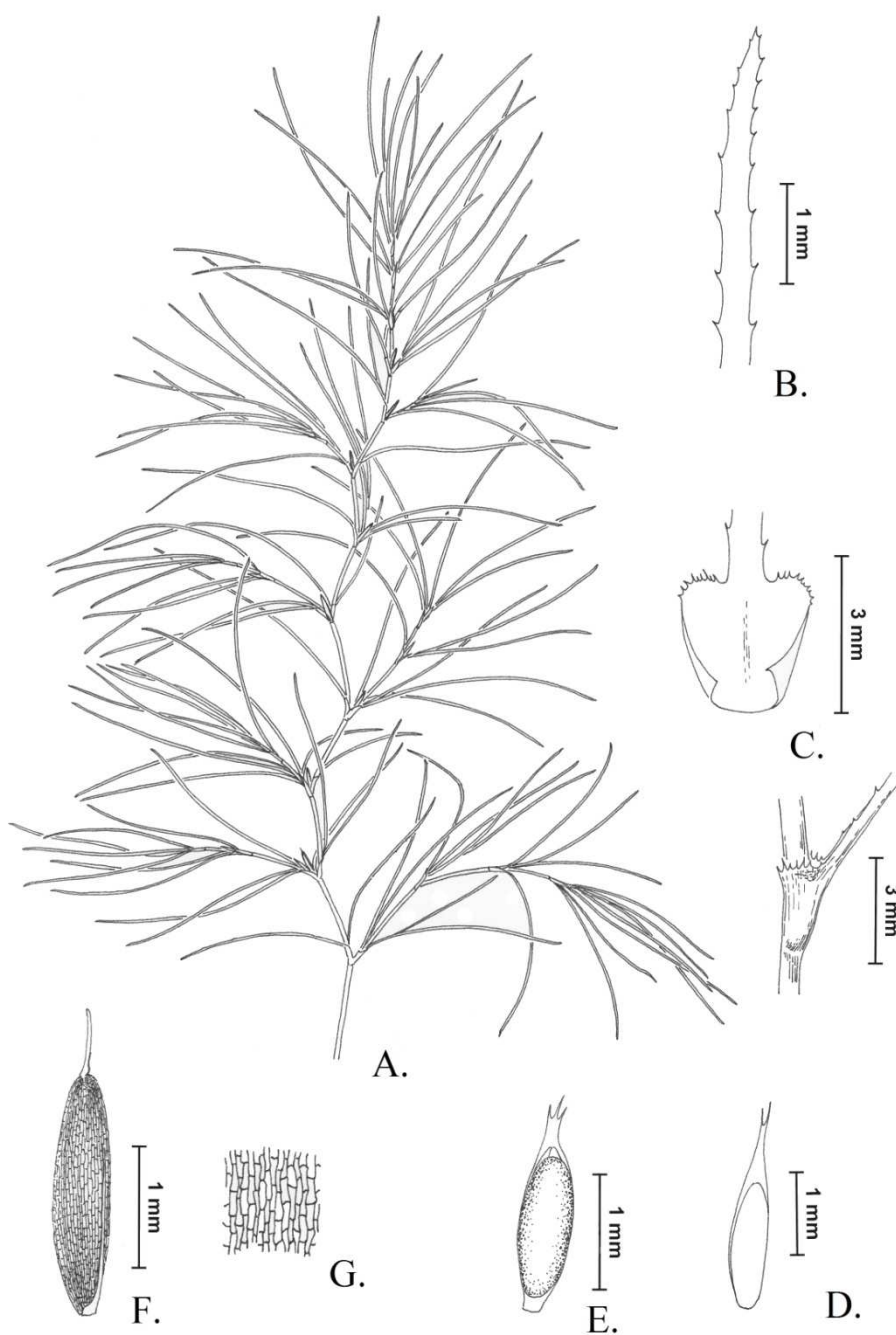

1. ábra. *Najas gracillima* (Jana Táborska rajza). A = habitus; B = levél; C = levélhüvely; D = nőivarú virág; E = hímivarú virág; F = termés; G = termés felszínén lévő sejtek.
Fig. 1. *Najas gracillima* (drawn by Jana Táborska) A = habit; B = leaf; C = sheath; D = female flower; E = male flower; F = fruit; G = portion of testa cells.

A faj hazai előfordulása és élőhelyi viszonyai

A *Najas gracillima* a rizsföldek cönológiai vizsgálata során, 2012 nyarán került elő Szarvas, Mezőtúr és Gyomaendrőd községhatárokból. A térségben szinte mindegyik rizstelepen megtalálható a faj, csak a Csárdaszállás menti rizsvetésekből hiányzott. Borítása általában a vele együtt előforduló *N. minor*-nál alacsonyabb volt, de így is a rizsgyomok közül a 11. leggyakoribb fajként regisztráltuk (PINKE *et al.* 2013). Előfordulási helyein cönológiai felvételeket készítettünk, melyeket az 1. táblázat tartalmaz. Leggyakoribb kísérőfaja a *N. minor* volt, mellyel nagyfokú hasonlósága révén könnyen összetéveszthető. Terepi megfigyeléseink szerint a *N. gracillima* július végén szinte mindenhol természetes állapotban volt, míg ugyanekkor a *N. minor*-nak leggyakrabban csak vegetatív, illetve virágzó egyedeivel találkoztunk. Élőhelyei általában fajszegények voltak, ez a rizstáblák intenzív művelése mellett annak is köszönhető, hogy a sekély 10–30 cm-es vízben a fonalas algák gyakran tömegessé váltak, elnyomva az edényes növényeket. Termőhelyén jellemzőek voltak a pionír gyökerező hínárfajok (*Chara vulgaris*, *C. braunii*, *Nitella tenuissima*), míg a lebegő szint általában nem volt fejlett. Utóbbit legtöbb esetben az adventív *Lemna aequinoctialis* képviselte. A *N. gracillima* előfordulási helyein az iszapnövények (*Lindernia procumbens*, *Elatine triandra*, *Schoenoplectus supinus*) is képviseltették magukat, de borításuk nem volt jelentős. A lokalitásokon készített cönológiai felvételek alapján a faj élőhelyén kialakult vegetáció a – szintén rizsföldekről leírt – Najadetum minoris Ubrizsy társulásba sorolható.

A *N. gracillima* főleg a rizsföldek kiritkuló részein volt gyakoribb, valószínűleg azért mert inkább fénykedvelő, mint árnyéktűrő. A vizsgált rizsparcellák közül leginkább ott volt megfigyelhető, ahol a talaj előkészítése sekély művelési mélységben történt. Feltételezzük, hogy a magbank jelentős része a talajfelszín közelében van, és mélyszántás után a mélyebb talajrétegekből már nem tud kicsírázni. Megfigyeléseink szerint kedveli a késői árasztást, mivel a hosszú ideig tartó vízborítás esetén élőhelyén a fonalas algafajok jelentős mértékben elszaporodnak, gátolva ezzel a faj csírázását és növekedését

Bár a faj a vizsgált területen nem számított ritkának, jelentősebb invázióját nem figyeltük meg, és csak néhány esetben regisztráltuk nagyobb (30–50%-os) borítását. Mivel a rizsföldek előfordulása hazánk egy viszonylag szűk régiójára korlátozódik, nem kell attól tartanunk, hogy a faj az ország más területeit is meghódítja. Valószínűleg hazai termőhelyein nem túl régi megtelepedő, mivel korábbi jelenlétére irodalmi adatok nem utalnak és a herbáriumi revízió során sem sikerült korábbi gyűjtéseket kimutatni. A faj első hazai előfordulását herbáriumi példányokkal dokumentáltuk, melyek közül egyet az MTM Növénytarának Carpato-Pannonicum gyűjteményében helyeztünk el (nyilvántartásbavételi szám: 732442).

1. táblázat. A *Najas gracillima* előfordulásai Magyarországon.

Table 1. Localities of *Najas gracillima* in Hungary.

Település / Settlement	Lelőhely / Locality	Év / Year	KEF / CEU
Szarvas–Gyomaendrőd	Rózsás rizstelep kalickáiban gyakori	2012	9090.3, 9190.1
Mezőtúr	Kút-rét rizstelep kalickáiban szórványos	2012	9089.3

2. táblázat. Cönológiai felvételek a *Najas gracillima* termőhelyén.
Table 2. Relevés originated from the localities of *Najas gracillima*.

Helyszínnek / Localities: 1–5: Szarvas (2012.07.25.), 6–10. Gyomaendrőd (2012.07.27.), 11–15: Mezőtúr (2012.07.28.). Borítás / Cover: %. Kvadrátméret / Plotsize: 10 × 10 m.

	1	2	3	4	5	6	7	8	9	10	11	12	13	14	15
<i>Alisma graminea</i>	-	-	-	-	-	-	-	-	-	-	-	-	-	-	0,1
<i>Alisma lanceolata</i>	-	-	-	-	-	0,1	-	0,2	0,2	-	-	-	-	-	0,1
<i>Alisma plantago-aquatica</i>	-	-	-	-	-	-	1	-	0,1	0,1	-	-	-	-	-
<i>Bolboschoenus glaucus</i>	7	-	0,1	0,2	-	-	-	-	-	2	0,1	0,2	-	-	3
<i>Butomus umbellatus</i>	0,1	-	-	-	-	0,1	0,2	-	0,1	-	-	-	-	-	0,1
<i>Chara braunii</i>	0,5	5	1	5	1	0,2	-	0,5	-	0,5	0,5	0,5	0,1	-	-
<i>Chara fragilis</i>	-	-	0,2	10	-	0,1	-	-	15	-	-	-	-	-	-
<i>Chara vulgaris</i>	10	80	10	-	-	90	50	5	45	-	-	-	-	-	15
<i>Cyperus difformis</i>	-	0,1	-	0,1	-	-	-	15	0,1	-	-	-	-	-	-
<i>Echinochloa crus-galli</i>	0,1	-	-	-	-	-	0,5	3	0,2	5	12	10	25	20	10
<i>Elatine hungarica</i>	-	-	-	-	-	-	-	-	5	-	-	-	-	-	-
<i>Elatine triandra</i>	-	0,2	0,1	0,5	3	1	1	50	20	2	25	2	15	0,5	15
<i>Lemna aequinoctialis</i>	3	1	0,5	0,5	-	0,2	1	1	-	40	50	80	2	80	80
<i>Lemna minor</i>	-	0,2	0,5	0,5	2	0,2	-	-	-	0,5	1	-	0,2	0,1	-
<i>Lindernia procumbens</i>	-	0,1	0,1	-	-	0,5	1	0,5	1	0,2	0,1	0,1	0,1	-	0,1
<i>Najas gracillima</i>	7	15	2	15	2	10	0,2	0,2	0,2	1	1	1	0,5	1	35
<i>Najas minor</i>	4	0,1	5	0,1	0,5	0,5	5	10	-	-	0,1	-	0,1	-	-
<i>Nitella tenuissima</i>	-	1	50	-	-	1	5	20	5	-	-	-	-	-	-
<i>Oryza sativa</i>	-	-	-	-	-	0,5	1	0,5	-	-	-	-	-	-	-
<i>Potamogeton nodosus</i>	-	-	-	-	-	-	-	-	0,1	0,5	-	-	-	-	0,1
<i>Schoenoplectus mucronatus</i>	-	-	-	-	-	0,1	0,1	-	0,1	-	-	-	-	-	-
<i>Schoenoplectus supinus</i>	-	-	-	-	-	1	0,5	0,1	5	-	-	-	-	-	-
<i>Typha angustifolia</i>	3	-	-	-	-	-	-	-	-	-	-	-	-	-	0,5
<i>Typha latifolia</i>	-	-	-	-	-	-	-	-	0,1	-	0,2	-	0,2	-	-
<i>Utricularia australis</i>	-	-	0,1	-	-	-	-	0,2	-	-	-	-	-	-	-
<i>Fonalas algák</i>	50	70	80	80	90	0,5	5	1	80	65	80	10	35	2	30

Köszönetnyilvánítás

A fajjal kapcsolatos információk átadásáért köszönetünket fejezzük ki Richard Lansdownnak, míg a növény részletrajzainak elkészítéséért Jana Táborskanak. Az MTM herbáriumi anyagának átnézésekor Barina Zoltán volt segítségünkre.

Irodalom

- COOK, C. D. K. (1996): *Aquatic plant book*. – SPB Academic Publishing, Amsterdam-New York, 228 pp.
- CSAPODY V. (1953): A rizs gyomnövényei. – *Annales Historico-Naturales Musei Nationalis Hungarici* 45: 35–45.
- KASPER, J. & KRAUSCH, H. D. (1980): Najadaceae. – In: *Süßwasserflora von Mitteleuropa*. Gustav Fischer, Stuttgart 23: 139–149.
- KIRÁLY G. (szerk.) (2007): *A magyarországi edényes flóra veszélyeztetett fajai. Red List of vascular flora of Hungary*. – Saját kiadás (Private edition), Sopron, 75 pp.
- KIRÁLY G. (2009): *Najas*. – In KIRÁLY G. (szerk.), *Új magyar fűvészkönyv. Magyarország hajtásos növényei. Határozókulcsok*. Aggteleki Nemzeti Park Igazgatóság, Jósvafő, p. 485.
- LES, D. H., PEREDO, E. L., BENOTT, L. K., TIPPERY, N. P., KING, U. M. & SHELDON, S. P. (2013): Phytogeography of *Najas gracillima* (Hydrocharitaceae) in North-America and its cryptic introduction to California. – *American Journal of Botany* 100 (9): 1905–1915.
- LUKÁCS B. A., SRAMKÓ G. & MOLNÁR V. A. (2013): The plant diversity and conservation value of continental temporary pools. – *Biological Conservation* 158: 393–400.
- PINKE GY., MESTERHÁZY A., TARI L., IZSÓ L., PÁL R. & CSIKY J. (2013): A magyarországi rizsvetések gyomviszonyai. – *Növényvédelem* 49 (2): 49–55.
- QUINGFENG, W., YOUHAO, G., HAYNES, R. R. & HELLQUIST, C. B. (2010): Hydrocharitaceae. – In: *Flora of China* 23: 91–102.
- SCHLEIER V., DIEWALD W. & VAN DE VEYER K. (2011): *Najas gracillima* neu für Deutschland. – *Hoppea* 72: 171–179.
- TAKÁCS A., LUKÁCS B. A., SCHMOTZER A., JAKAB G., DELI T., MESTERHÁZY A., KIRÁLY G., BALÁZS B., PERIC, R., ELIÁŠ, P. jun., SRAMKÓ G., TÖKÖLYI J. & MOLNÁR V. A. (2013): Key environmental variables affecting the distribution of *Elatine hungarica* in the Pannonian Basin. – *Preslia* 85 (2): 193–207.
- TAKHTAJAN, A. L. (ed.) (2006): *Conspectus Florae Caucasi 2*. – Editio Universitatis, Petropolitanae, 466 pp.
- TRIEST, L. (1988): A revision of the genus *Najas* in the Old World. – *Mémoires de l'Académie Royale des Sciences d'Outre-Mer. Classe des Sciences Naturelles et Médicales* 22: 1–178.
- TRIEST, L. & UOTILA, P. (1986): *Najas orientalis*, a rice field weed in the Far East and introduced in Turkey. – *Annales Botanici Fennici* 23: 169–171.
- UBRIZSY G. (1948): A rizs hazai gyomnövényzete. – *Acta Agrobotanica Hungarica* 1: 1–43.
- UBRIZSY G. (1961): A magyarországi rizskultúrák gyomvegetációja. – *Acta Botanica Hungarica* 7: 175–220.

Beérkezett / received: 2014. 03. 01. • Elfogadva / accepted: 2014. 03. 30.



Caldesia parnassifolia (L.) Parl. új előfordulása Magyarországon

MESTERHÁZY Attila

H-9500, Celldömölk, Hunyadi utca 55.; amesterhazy@gmail.com

New occurrence of *Caldesia parnassifolia* (L.) Parl. in Hungary

Abstract – *Caldesia parnassifolia* is a critically endangered and strictly protected species in Hungary. It was known only from one locality of occurrence so far, where it was last reported in 2003. Its new occurrence was discovered in Somogy county, in 2010. It appeared in an artificial pond created in the place of an originally swampy depression. Based on this newly discovered occurrence we can assume that other potential populations might still exist in South-Transdanubium, which could be rediscovered if similar conservation measures occur.

Keywords: Alismataceae, Somogy county, South Transdanubia

Összefoglalás – A *Caldesia parnassifolia* a magyar flóra kipusztulással fenyegetett, fokozottan védett faja. Utolsó ismert hazai lelőhelyén utoljára 2003-ban észlelték. A szerző új lelőhelyét találta Somogy megyében 2010-ben. A faj élőhelye időszakos vízborítású, amerikai kőrissel beültetett magassásos mélyedés, amelyen a faállományt 2009-ben kitermelték, majd a növényzetet és a tuskókat eltávolították. A faj állományát 16 virágzó példány alkotta, amelyek konkurenciamentes környezetben nőttek a tó homokos aljzatán.

Kulcsszavak: Alismataceae, Dél-Dunántúl, Somogy megye

Bevezetés

A lápi szíveslevelű-hídór [*Caldesia parnassifolia* (L.) Parl.] (1. ábra) leginkább a trópusi, szubtrópusi régióban elterjedt faj, melynek areája Közép- és Dél-Európa, Észak- és Közép-Afrika, Madagaszkár, Délkelet-Ázsia, Kína, Japán, Új-Guinea, Észak-Ausztrália területeit érinti (KOMAROV 1934, DEN HARTOG 1957, LAI 1976). Széles elterjedési területe ellenére, sehol sem gyakori, állományai nagyon elszórtan találhatóak. Sporadikus megjelenése Európára kifejezetten érvényes, mindenütt csak kevés aktuális adattal rendelkezünk. Lelelőhelyeinek többsége Franciaországban és Lengyelországban található, de ezekben az országokban is kipusztulással fenyegetett Vörös Könyves fajoként tartják számon (OLIVIER *et al.* 1995, ŻUKOWSKI 2001). Ritkasága okán szerepel az Európai Unió Élőhelyvédelmi Irányelvének II. és IV. mellékletében, ezáltal az ismert lelőhelyeinek megőrzése minden országban kiemelt jelentőséggel bír.

A faj hazai előfordulásai

A fajt hazánk területéről először WIERZBICKI (1824) közli. A hansági előfordulás "*in paludibus juxta insulam Erdnühl*" ma már beazonosíthatatlan, de ismerve a területet 1900-as években ért lecsapolási munkálatokat, nagy bizonyossággal kijelenthető, hogy a növény kipusztult a régióból (vö. Soó 1980, KIRÁLY 2009).

Második hazai előfordulásának megtalálása Boros Ádám nevéhez fűződik, aki a Drávamenti-síkság florisztikai kutatásai során fedezi fel a Somogy megyei Baláta-tóban (BOROS 1925) sok más lápi növényfajjal együtt. A terület később a botanikusok egyik kedvelt zárandokhelyévé vált, a fajt a tó vegetációjával foglalkozó kutatók (BORHIDI & KOMLÓDI 1959, TOLDI & FILOTÁS 1999) is közlik. Megjelenése ritka, legutóbbi előfordulása a Baláta-tavon 2003-ra datálható (TOLDI M. *ex verb.*).



1. ábra. A *Caldesia parnassifolia* virágzó példányai az új lelőhelyen (Toldi Miklós felvétele).

Fig. 1. Flowering individuals of *Caldesia parnassifolia* (photograph by M. Toldi).

Nem sokkal a somogyi élőhely felfedezése után Boros Ádám a Nyírségben is megtalálja a növényt. A Nyírvidék című napilap 1926. szeptember 29.-i számában ír először a *Caldesia parnassifolia* kállósemjéni előfordulásáról „Az elszakított területek természeti ritkaságai Csonkamaagyarországon” című cikkében. A felfedezést később a Nyírség flórájáról és növényföldrajzáról publikált cikkében is említi (BOROS 1932). Az adatot később Soó (1938) is megerősíti, a fajt a kállósemjéni Nagymohoson Myriophylleto–Potametum társulásból közli. A növényt hosszú ideig itt nem találják, melyben a láp vízgazdálkodását kedvezőtlenül érintő meliorációs beavatkozásoknak is nagy szerepe volt. Hosszú szünet után 1982-ben fedezik fel újra egyetlen példányát. A faj a láp rehabilitációját célzó mesterséges vízpótlás következtében elárasztott, addig kaszált mocsárrét belső, nádassal határos széléből kerül elő. A megtalálás éveiben a mesterséges vízpótlás miatt a rétre a nád hatolt be, az így kialakuló

ritkás nádasban, 25–30 cm-es vízben jelent meg a *Riccia fluitans* állományban egy nem virágzó példány. A felfedezett egyed a következő évben is felbukkant, de a legeltetés következtében még abban az évben el is tűnt. A faj itteni előfordulását később nem sikerült megerősíteni (VAS 1984, 1999, 2010).

A *Caldesia parnassifolia* jelenleg hazánkban kipusztulással közvetlenül veszélyeztetett, fokozottan védett fajként tartják nyilván (KIRÁLY 2007). A Kárpát-medencében régi adatok ismertek Stájerországból és a Száva mentéről, de ezeket már évtizedek óta nem erősítették meg (FISCHER *et al.* 2005, [1]).

Az új előfordulás

A lápi szíveslevelű-hídőr 2010. szeptember 01-én került elő a Somogy megyei Görgeteg és Lábod települések között [131 m tszf. magasság, É 46,163262°, K 17,436988°; KEF: 9870.2]. A faj élőhelyén korábban egy amerikai kőrissel beültetett magassásos mélyedés volt, melyet víz csak időszakosan borított. A középkorú faállományt az ingatlan tulajdonosa kitermelte, majd az aljnövényzetet a tuskókkal együtt dózerekkel és markolókkal távolította el 2009-ben. A munkák során egy kb. 1 ha kiterjedésű mélyedést alakítottak ki, mely következő évben a lehulló jelentős csapadékmennyiség hatására megtelt vízzel (2. ábra).



2. ábra. A *Caldesia parnassifolia* 2010-ben megtalált új lelőhelye.
Fig. 2. New locality of *Caldesia parnassifolia* in South-Hungary.

A víz mélysége néhol a másfél métert is elérte. A tó szegélyzónájában pionír iszapnövényzettel jellemezhető (*Echinochloa crus-galli*, *Peplis portula*, *Schoenoplectus supinus*, *Ludwigia palustris*, *Lythrum hyssopifolia*, *Rorippa palustris*, *Juncus bufonus*, *Lindernia procumbens*, *Lindernia dubia*, *Alisma plantago-aquatica*) vegetáció alakult ki, de egy-két méteres sávban évelő mocsári fajokból (*Schoenoplectus mucronatus*, *Sparganium erectum* subsp. *erectum*) álló szegély is megjelent. A 10–20 cm-es sekély vízben foltokban állományalkotó volt a *Nitella mucronata*, mely az *Elatine alsinastrum* vízi alakjával mozaikolt. Utóbbi faj a nagyobb mélységekben is megjelent, gyakran 1 m magas víz alatti gyepeket képezve. A víztest mélyebb részein elszórta a *Typha latifolia* és *Schoenoplectus lacustris* jelent meg, míg a hínárnövények közül a *Potamogeton nodosus* és *P. panormitanus* több négyzetméteres foltjai alakultak ki. A *Caldesia parnassifolia* a tó 1–1,20 m mély vizében jelent meg a békabuzogány- és az imbolygó békaszőlő állomány szegélyében. A faj virágzata mintegy 50 cm-rel emelkedett a víz fölé, valamint a víz felszínén úszóleveleket képezett. Az élőhelyen megszámlolt 16 egyed konkurenciamentes környezetben nőtt a tó homokos

aljzatán. A minerális, kemény aljzaton az első évben még iszapréteg sehol sem alakult ki. Az állomány összes egyede virágzott és termelt, vegetatív példányok nem kerültek elő. A part menti sekély vízben, illetve a nedves iszapon a faj még a növényzetmentes helyekről sem került elő. A lelőhelyet 2010. november 05-én újra felkerestük, ekkor ugyan már a víz feletti virágzatok beledőltek a vízbe, de a víz alatt még számos természetes virágörv volt megfigyelhető, fejlett turionokkal. Következő évben a tó vízállása már meg sem közelítette a 2010-eset, így az nyár végére kiszáradt. A vízszint csökkenésével párhuzamosan a nyílt részeket az előretörő békabuzogány szinte teljesen elfoglalta. A *Caldesia parnassifolia* ebben az évben már nem került elő az élőhelyről, sőt előfordulását később sem sikerült megerősíteni.

Az előfordulás körülményeiből levonható következtetések

Bár a faj dél-dunántúli előkerülése nem váratlan, mivel az új lelőhely a Baláta-tótól csak 25 km-re található, az előfordulás körülményei azonban meglepőek, hisz a megtalált új élőhely kevésbé emlékeztet a faj korábbi élőhelyeire. Míg ugyanis a korábbi előfordulások nagyobb láptavainkhoz kötődtek, addig az újonnan felfedezett, a beavatkozások előtt egy szinte teljesen feltöltődött, erdősített magassásos mélyedés volt. A Belső-Somogy délkelet-északnyugat irányú homokháttakkal tagolt dombos vidékein még napjainkban is számos láposodó kisebb tavacska található, ahol a faj előkerülésére nagyobb esély lett volna. Az új előfordulás felveti a kérdést, hogy talán a növény magja még több hasonló dél-somogyi vizes mélyedésben is megtalálható, csak a körülmények nem ideálisak azok csírázásához. Természetesen a magokat vízimadarak is behurcolhatták, de az adott esetben ennek a valószínűsége csekély, ugyanis a tó létesítése és a magok kicsírázása között csak néhány hónap telt el. Bár a területen fészkelőként néhány érdekes faj megjelent, az a frekvenciája – viszonylag forgalmas közút közelében fekszik – folytán nem vonzott jelentősebb vízimadártömeget. Franciaországi – ahol a legnépesebb európai populációk vannak – vizsgálatok (OTTO-BRUCC *et al.* 2000) nem támasztották alá a faj élőhelyhez vagy szüntaxonhoz való kötődését, hanem a homokos aljzat meglétét, illetve a tápanyagszegény környezet fontosságát hangsúlyozták ki. KEVEY (2004) szerint a Baláta-tavon sem a túlságosan magas, sem a nagyon alacsony vízállás nem kedvező a magok csírázásához. A faj már tavasszal kicsírázik (HEGI *et al.* 1967), ebben az időszakban az újonnan megtalált élőhelyen már biztosan kb. fél méteres víz volt. Nyár folyamán a területre lehulló jelentős csapadék miatt a tó vízmélysége megduplázódott. Mivel a faj egyedei a legmélyebb részektől kerültek elő az itt szerzett tapasztalatok ellentmondanak a baláta-tavi előfordulásokénak, ott ugyanis a növények mindig a sekély vízben vagy a nedves iszapon jelentek meg. A dokumentált hazai előfordulások abban viszont hasonlítanak, hogy azokon a termőhelyet ért drasztikusabb beavatkozások után jelent meg a faj. A nagymohosi előkerülést egy élőhelyrekonstrukciós árasztás, a baláta-tavi tömeges előfordulást egy part menti leégett erdei fenyves kitesztése, majd a tó vízszintjének megemelkedése okozta. A tapasztalatok alapján pionír felszín létrehozásával és vizek megtartásával, árasztással mind a korábbi élőhelyeken, mind potenciális élőhelyeken érdemes lenne próbálkozni a lappangó populációk „felélesztésével”. A faj élőhelyeinek kezelése mellett, fontos lenne a faj taxonómiai vizsgálata is. Az európai populációk a résztermések számában és a virágörvönkénti virágszámban gyakran jelentősen eltérnek, és a növény fenológiájában is vannak különbségek. Azonos körülmények között tartott növények esetében megfigyelhető volt, hogy a lengyelországi és a németországi növények hamarabb virágoznak, mint a magyarországiak, ami az éghajlati adottságokat figyelembe véve fordítva kellene, hogy legyen (R. KAMYNKY *ex verb.*). A morfológiai és fenológiai különbségek felvetik annak

lehetőségét, hogy Európában nem egyetlen *Caldesia* faj fordul elő. Ennek megállapítására további taxonómiai – elsősorban molekuláris biológiai – vizsgálatok szükségesek.

Köszönetnyilvánítás

A fontosabb irodalmak beszerzésért köszönetemet szeretném kifejezni Ryszard Kamynskynak (Lengyelország) és Rolf Rutishausernek (Svájc). A korábbi hazai előfordulások tapasztalatainak megosztását Vas Mihálynak, Horváth Zoltánnak és Toldi Miklósnak köszönöm.

Irodalom

- BOROS Á. (1925): A dráva balparti síkság Flórájának alapvonásai, különös tekintettel a lópokra. – *Magyar Botanikai Lapok* [1924] 23: 1–56.
- BOROS Á. (1932): *A Nyírség flórája és növényföldrajza*. – Tisza István Tudományos Társaság Honismeretű Bizottságának Kiadványai VIII., Debrecen, 208 pp.
- BORHIDI A. & J. KOMLÓDI M. (1959): Die vegetation Naturschutzgebietes des Baláta-Sees. – *Acta Botanica Academiae Scientiarum Hungaricae* 5: 259–321.
- DEN HARTOG, C. (1957): Alismataceae. – In: *Flora Malesiana*. vol. 5., pp. 317–334.
- FISCHER, M. A., ADLER, W. & OSWALD, K. (2005): *Exkursionsflora für Österreich, Liechtenstein und Südtirol*. 2., verbesserte und erweiterte Auflage. – OÖ Landesmuseen, Linz, 1380 pp.
- HEGI, H. E., LANDOLT, E. & HIRTZEL, R. (1967): *Flora der Schweiz und angrenzender Gebiete*. 1. Pteridophyta bis Caryophyllaceae. – Birkhäuser verlag, Basel und Stuttgart. 858 pp.
- KEVEY B. (2004): A Dél-Dunántúl fokozottan védett növényei. – *Kitaibelia* 9 (1): 67–83.
- KIRÁLY G. (szerk.) (2009): *Új magyar fűvészkönyv. Magyarország hajtásos növényei. Határozókulcsok*. – Aggteleki Nemzeti Park Igazgatóság, Jósvaló, 616 pp.
- KIRÁLY G. (szerk.) (2007): *A magyarországi edényes flóra veszélyeztetett fajai. Red List of vascular flora of Hungary*. – Saját kiadás, Sopron, 75 pp.
- KOMAROV, V. L. (ed.) (1934): Alismataceae. – In: *Flora of the USSR*. vol. 1., pp. 218–228.
- LAI, M.-J. (1976): *Caldesia parnassifolia* (Alismataceae), a neglected monocot in Taiwan. – *Taiwania* 21: 276–278.
- OLIVIER, L., GALLAND, J.-P. & MAURIN, H. (1995): *Livre rouge de la flora menacée France. Tome I: Espèces prioritaires*. – Collection patrimoines naturels, Institut d'Ecologie et de gestion de la biodiversité, service du patrimoine naturel, Paris, 486 pp.
- OTTO-BRUC, C., HAURY, J., LEFEUVRE, J. C., DUMEIGE, B. & PINET, F. (2000): Variations temporelles des populations de *Caldesia parnassifolia* (L.) Parl. dans les étangs de Brenne (Indre, France). – *Acta Botanica Gallica* 147: 375–397.
- SOÓ (1938): Vízi, mocsári és réti növényközvetkezők a Nyírségen. – *Botanikai Közlemények* 35: 249–273.
- SOÓ R. (1980): *A magyar flóra és vegetáció rendszertani-növényföldrajzi kézikönyve VI*. – Akadémiai Kiadó, Budapest, 556 pp.
- TOLDI M. & FILOTÁS Z. (1999): A Baláta-tó botanikai értékei. – Poszter, Aktuális flóra- és vegetációkutatás Magyarországon III. Országos Konferencia, Szombathely.
- VAS M. (1984): *A kállósemjéni Nagymohos és Nyárjas fitocönológiája, természetvédelmi helyzete*. – Doktori értekezés, JATE Növénytan Tanszék, Szeged, 119 pp.
- VAS M. (1999): Vízszintváltozások és fitocönológiai átalakulások a kállósemjéni Nagymohoson. – *Kitaibelia* 4: 247–260.
- VAS M. (2010): A kállósemjéni Nagymohos vegetációjának változása 1980 és 2010 között. – *Kitaibelia* 15: 145–165.
- WIERZBICZKI P. (1824): *Flora Mosoniensis*. – Kézirat.
- ŽUKOWSKI, W. (2001): *Caldesia parnassifolia* (L.) PARL. – In: KAZMIERCZAKOWA, R. & ZARZYCKY, K. (eds.), *Polska Czerwona Księga Roslin [Polish Red Data Book of Plants]*. Instytut Botaniki im W. Szafera, Polska Akademia Nauk, Kraków, pp. 397–398.

Hivatkozott világháló oldalak

- [1] NIKOLIĆ, T. (ed.) (2007): Flora Croatica Database, On-Line - <http://hirc.botanic.hr/fcd> (Hozzáférés 2013. 02. 15.)

Beérkezett / received: 2014. 03. 01. • Elfogadva / accepted: 2014. 03. 05.



„Aki tud, nem beszél.” Miklós Pál

130 éve született Hulják János (1884–1942)

BÁNKUTI Gábor, BOROS Ádám, BŐHM Péter, Cs. L. és MIKLÓS Pál írásai felhasználásával összeállította:
TAKÁCS Attila

Debreceni Egyetem TTK Növénytan Tanszék, H-4010 Debrecen, Pf.: 14.; limodorum.abortivum@gmail.com

In memoriam János Hulják (1884–1942)

Abstract – János Hulják prominent Hungarian botanist was born 130 years ago. He worked as teacher and director in elementary school at Pereces (today it belong to Miskolc). He played key role in the floristic exploration of Northern Hungarian Mountain Range. His huge herbarium collection was destroyed during World War II., only the exchange material was preserved (about few hundred sheets), mainly in BP and DE. Some vascular plant species [*Centaurea huljakii* J. Wágner, *Sorbus huljakii* Kárpáti, *Galium × huljakii* Jávorka and *Pilosella auriculoides* subsp. *huljakii* (Zahn) Soják] were named after him.

Keywords: floristic studies, history of Hungarian botany, Northern Hungarian Mountain Range, personalia

Összefoglalás – Hulják János a Miskolc melletti Perecesen dolgozott tanítóként. Munkássága során elévülhetetlen érdemeket szerzett az Északi-középhegység florisztikai feltárásában. Nevéhez fűződik többek közt a *Lathyrus pisiformis* és a *Micromeria thymifolia* kimutatása hazánk területéről.

Kulcsszavak: botanikatörténet, Északi-középhegység, florisztika

Hulják János a Trencsén megyei Rajecről származó család sarjaként a Bács-Kiskun megyei Újkécskén (a mai Tiszakécskén) született 1884. május 16-án. Édesapjához hasonlóan tanítói pályát választott. Diplomáját Losoncon szerezte. Pályája alakulására az apai példa mellett Borbás Vince és Herman Ottó voltak hatással. Borbással 1905-ben, kevéssel annak halála előtt találkozott Kolozsváron. Ő bízta Huljakot a bükki Bélkő „ostromára”, melynek meg is lett az eredménye (a korabeli Magyarországon addig kizárólag illír területekről ismert *Micromeria thymifolia* felfedezése, 2. ábra), s ez Hulják éles szemét és Borbás kiváló intuícióját egyaránt bizonyítja. Ugyancsak fiatalon kötött ismeretséget Herman Ottóval, akire a diszciplináris különbség ellenére is mestereként tekintett.

Miután diplomáját megszerezte egy évig Mezőtárkányon, majd 1904-től Perecesen tanított. 20 éves korától nyugdíjba vonulásáig 35 esztendőn át oktatta a bányászok, vājárok gyermekeit a Miskolc melletti bányásztelepülésen. Tanítóként és botanikusként is itt teljesedett ki munkássága.



Botanikai gyűjtőútjainak elsődleges és leggyakoribb célpontja a Bükk hegység volt, de rendszeresen járta a Mátra, a Gömör–Tornai-karszt, az Eperjes–Tokaji-hegylánc vonulatait ugyanúgy, mint az Északi-Kárpátokat, az Alacsony Tátrát, a Kis- és Nagy-Fátrát, a Gömör–Szepesi-érchegységet és a Liptói-havasokat. Mindenütt gazdag herbáriumi anyagot gyűjtött (1. ábra), melyet nagy gonddal preparált. A herbáriumi példányok céduláin példátlanul pontos, részletes lelőhely- és termőhelyleírásokat tüntetett fel. Becslések szerint gyűjteménye tízezres nagyságrendű példányból állt, melyet otthonában tárolt. A terjedelmes herbáriumi kötegek a tanítói lakás minden helységét megtöltötték. Halálát követően hagyatékát a szegedi egyetem vásárolt meg, ám a gyűjtemény a második világháború idején elpusztult. Nagy szerencse, hogy Hulják szakmai kapcsolatait herbáriumi példányok ajándékozásával és cseréjével is erősítette, így lehetséges, hogy párezer lap mégis fennmaradt irdatlan gyűjteményéből. A Hulják-herbáriumból nagyobb számú példányt a MTM Növénytára, a Szent István Egyetem és a Debreceni Egyetem Herbáriuma őriz. Részt vett a *Flora Hungarica*, a *Gramina Hungarica* és a *Herbarium Hieraciorum* című exsiccata gyűjtemények munkálataiban is.

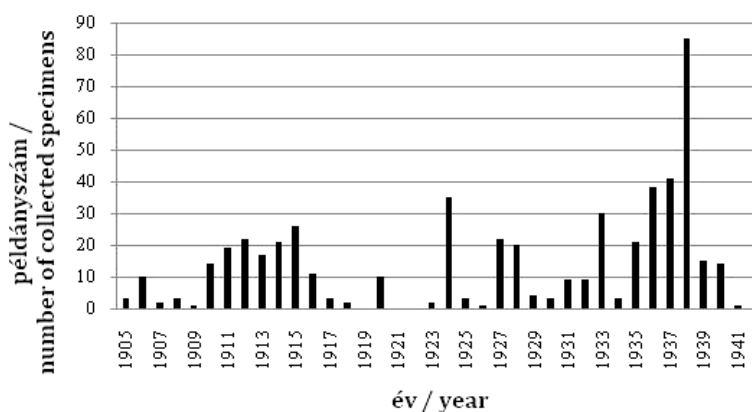

1. ábra. Hulják János gyűjtési aktivitása a Magyarország Orchideáinak Herbáriumi Adatbázisa (MOLNÁR V. *et al.* 2012) és a Debreceni Egyetem Herbáriumának Adatbázisa (TAKÁCS *et al.* 2014) alapján.

Fig. 1. Collection activity of János Hulják based on the Herbarium Database of Hungarian Orchids (MOLNÁR *et al.* 2012) and Herbarium Database of Debrecen University (TAKÁCS *et al.* 2014).

Hulják János célja az Északi-középhegység flórájának minél alaposabb feltárása volt, különös tekintettel annak ritkább, sérülékenyebb elemeire. Legfontosabb eredményeit rendre publikálta. Felfedezései közül mindenképp említést érdemelnek a florisztikai-növényföldrajzi szempontból (is) értékes adatai: a hazánkban addig ismeretlen *Lathyrus pisiformis* észlelése Tokaj-Hegyalján (2. ábra), a *Daphne cneorum* és a *Micromeria thymifolia*¹ kimutatása a Bükk hegység flórájából (3. ábra), valamint az *Erythronium dens-canis* megtalálása az Aggteleki-karszton.

Különös figyelmet fordított az infraspecifikus taxonok és hibrid-taxonok tanulmányozására. A Hulják auktor-nevét viselő taxon-nevek többsége ma sajnos nem elfogadott, szinonim- vagy tisztázatlan státuszú. Ez alól kivételt jelent a *Galium × buekkense* Hulják. A nemzetközileg elfogadott, érvényes kombináció a *G. abaujense* Borbás és *G. verum* L. hibridjét jelöli.

¹ A *M. thymifolia*-t Bartha Andor találta elsőként a Bükkben, ám a növényt csak Hulják felfedezése után határozta meg (VOJTKÓ 2001).



2. ábra. A *Lathyrus pisiformis* bizonyító példánya Tállyáról, a Debreceni Egyetem Herbáriumában.
Fig. 2. The evidentiary-specimen of *Lathyrus pisiformis* from Tállya (N-Hungary), collected by Hulják.

Korának legjelesebb botanikusaival tartotta a kapcsolatot. Levelezett például Degen Árpáddal, Kováts Ferencsel, Lányi Bélával, de Győrffy István, Soó Rezső, Jávorka Sándor, Thaisz Lajos, Lyka Károly, Boros Ádám, Budai József barátságát is bírta. Bartha Andorral a Bükkben, Margittai Antallal a Nagy-Fátrán, Wágner Jánossal a Balkánon gyűjtött együtt. Gyűjteményének néhány példányát (kritikusabb taxonokat) Polgár Sándornak, Máthé Imrének, Soó Rezsőnek adta át meghatározásra.

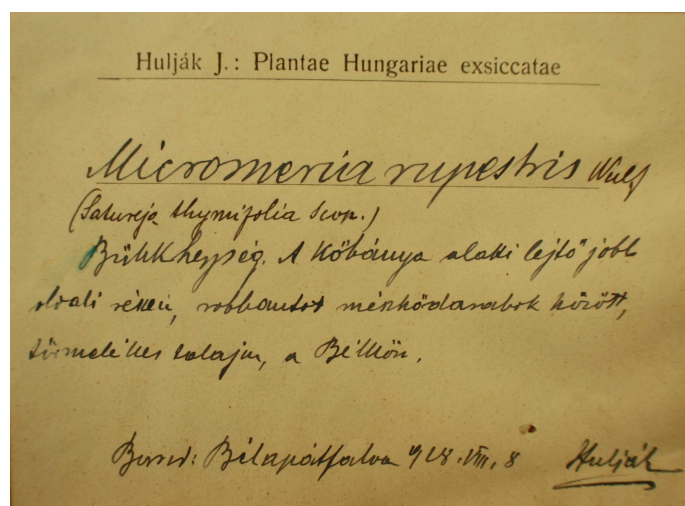

3. ábra. A bükki Békén felfedezett *Micromeria thymifolia* bizonyító példányának cédulája a Debreceni Egyetem Herbáriumából.

Fig. 3. Label of the evidentiary-specimen of *Micromeria thymifolia*, collected by Hulják on its only Hungarian locality (Bükk Mountains, Békő).

Teljesítménye különösen figyelemre méltó, ha arra gondolunk, hogy a percesbányatelepi tanító számára minden bizonnyal nagyobb kihívás volt figyelemmel kísérni a szakmai fejleményeket, beszerezni a szakirodalmat, hozzáférni összehasonlító herbáriumi anyaghoz, stb., mint nagyvárosi intézményekhez kötődő kollégáinak, akik hivatásszerűen művelték a növénytan tudományát. Miközben a magyar botanika jeles tudósává küzdötte fel magát, mindvégig megmaradt a bányatelepi iskola szerény igazgatójának. Állhatatos munkával elért eredményei elismerésül a Magyar Tudományos Akadémia Wodianer-díjjal tüntette ki (1937), melyet akkoriban érdemes tanítóknak ítéltek oda.

A bányatelepen a családon kívül másnak nem igazán volt tudomása arról, hogy jeles kutató él körükben. Különös érdeklődése (és minden bizonnyal zárkózott természete) miatt inkább különcként tartották. Egykori tanítványai visszaemlékezései szerint iskolai teendői végeztével minden idejét növényeinek szentelte: hétvégéken és vakációkor tavasztól őszig gyűjtött, s a gyűjtött anyag preparálásával volt elfoglalva. Munka közben nem volt szabad zavarni, s ha mégis sor került ilyesmire, úgy ijedt föl a belépő köszöntésére, mint aki másik világból tér meg, s ilyenkor még a szokásosnál is morcosabb volt. Jóságú, emberséges gondolkodású, nem sokat beszélő, de mindig okosan, bölcsen szóló, örökké tevékenykedő, szelíd természetű ember volt. Szótlansága még két lánya körében is csak ritkán tört meg. Derülten beszélgetni csak egy tanítóbarátjával és a bükki szénégetőkkel látták.

Íróasztalán mindig volt egy csokor vadvirág. A kitenyészett dísnövényeket nem szerette. Azt tartotta, hogy a vadvirágok Isten leggyönyörűbb alkotásai. Érezni rajtuk a Teremtő keze nyomát, melyet az emberi tudás még nem törölt le.

Jóízű derűvel tudta emlegetni az esetet, mikor a trianoni csehszlovák határ közelében kutatott. Bolyongás közben mindenről megfeledkezve messze elkalandozott. Eljutott egy kis község határába, ahol a leventék éppen harcszerű játékban vettek részt. A leventék számára nagyon gyanús volt az idegen, aki szerény hegymászó öltözékben járt-kelt, szemlélődött, időnként feljegyzéseket készített. Körülvették, fegyvereiket rászegezték s a csendőrsre kísérték. A különös csoport nagy érdeklődést keltett faluszerte. A botanikus roppant kényelmetlenül érezte magát ebben a helyzetben. Más alkalommal is irtózott a nyilvánosságtól, hát még ilyen körülmények között! Végül az őrmester előtt sikerült igazolnia magát, elmondta kutatása célját, s kitűnt, a leventék jó szándékú kutatót vettek őrizetbe kém helyett. Hulják megnyugtatta a restelkedő leventéket: egyáltalán nem haragszik, sőt, megnyugvással tölti el, hogy ennyire ügyelnek a haza biztonságára. Milyen jellemző ez az eset egyéniségének szeretetreméltóságára!

Hasonlóan sokatmondóak önnön magáról írt sorai:

„Kutatásaim során bebarangoltam az egész országot. Éreztem, hogy szerény tudásommal én is hozzájárulok hazánk flórájának teljes feltáráshoz. Hiszen voltaképpen csak 1867 óta foglalkozunk rendszeresen a növénytannal és sokat kell pótolnunk, hogy – ne menjünk messzire – például a német botanika nyomdokaiba léphessünk. Ez ösztökélt munkára engem is. Nem mondom, növénykutató szenvedélyem miatt zárkózott életet éltem és szinte elszoktam az emberektől. Emiatt mindenütt különcként tartottak. Nem értettek meg az emberek és csak az erdővédek voltak azok, akik megértettek. Ha visszanezék életemre, talán nyugodtan mondhatnám: nem tétlenkedtem. Egyetlen fájó érzésem maradt, hogy sokezer tanítványom között egy sem akadt, aki hajlamot árult volna el a legszebb tudomány iránt.”

Bár fájlalta, hogy nem akadt famulusa, akiből botanikust faraghatott volna, meg kell jegyezni, hogy unokaöccse, Hulják József, aki Percesen nevelkedett, az erdész szakmát választotta, talán nem teljesen függetlenül a Bükk erdeit oly buzgón járó nagybátyjától. Bizonyos, hogy hatással volt a rovarpreparátorként ismertté vált Czeglédi Edit (Hámori Sándorné) szemléletének alakulására is, aki fiatal éveit Percesen töltötte s sokat segített Huljáknak növényei begyűjtése, preparálása során.

1939-től nyugdíjas, ám ezekben az éveiben szívpanaszai miatt csak kevés gyűjtőútra tudott sort keríteni. Boros Ádám (1959) szerint „nagy ügyszeretete, lelkesedése és kitartása vitte őt idő előtt a sírba”. Szervezete gyengüléséről tudomást nem véve folytatta munkáját. 1942 októberében érte a halál. A diósgyőri vasgyári temetőben helyezték örök nyugalomra.

A tudós-tanító emlékét őrzi a tiszteletére elnevezett taxonok sora: *Centaurea huljakii* J. Wágner (*Repert. Spec. Nov. Regni Veg.* 38: 286., 1935), *Sorbus huljakii* Kárpáti (*Feddes Repert. Spec. Nov. Regni Veg.* 62: 148, in clavi, 196., 1960), *Galium* × *huljakii* Jávorka (*Magyar Bot. Lapok* 26: 24. hybr., 1928), *Pilosella auriculoides* subsp. *huljakii* (Zahn) Soják (*Čas. Nár. Mus., Odd. Přír.* 141 (1–2): 60., 1972), továbbá a miskolci Hulják János utca.

Köszönetnyilvánítás

Köszönet illeti Hulják Pétert és Koscsó Jánost, akik a Hulják Jánosról megjelent cikkek összegyűjtésével és portréjának felkutatásával segítették e megemlékezés teljessé tételét. Vojtkó Andrásnak és Molnár V. Attilának a kézírathoz fűzött észrevételeikért, javításaikért tartozom köszönettel.

Hulják János publikációinak jegyzéke

- HULJÁK J. (1908): Adatok az északnyugati felvidék flórájához. – *Természettudományi közlöny* 40 (472): 700–701.
HULJÁK J. (1908): Adatok a magyar Északnyugati Felvidék Flórájához. – *Magyar Botanikai Lapok* 7 (4–8): 241–244.

- HULJÁK J. (1909): A *Trifolium Lupinaster* L. felfedezése Magyarországon. – *Magyar Botanikai Lapok* 8 (1–4): 33–38.
- HULJÁK J. (1917): A *Juncus castaneus* Sm. a Magas-Tátra flórájában. – *Magyar Botanikai Lapok* 16 (1–12): 140.
- HULJÁK J. (1922): A *Lathyrus pisiformis* L. hazánkban. – *Magyar Botanikai Lapok* 21 (1–12): 63–64.
- HULJÁK J. (1922): Az *Ajuga pyramidalis* L. a Liptói Havasokban. – *Magyar Botanikai Lapok* 21 (1–12): 23–25.
- HULJÁK J. (1925): Adatok az Északnyugati Kárpátok növényismeretéhez. – *Magyar Botanikai Lapok* 24 (1–12): 95–96.
- HULJÁK J. (1926): Florisztikai adatok a Gömör-szepesi Érchegység és az Eperjes-tokaji Hegylánc területének ismeretéhez. – *Magyar Botanikai Lapok* 25 (1–12): 266–269.
- HULJÁK J. (1927): Florisztikai adatok a Bükk- és Mátra-hegyvidékének ismeretéhez. – *Magyar Botanikai Lapok* 26 (1–12): 23–25.
- HULJÁK J. (1929): A *Daphne cneorum* L. és néhány érdekesebb növény előfordulása a Bükkhegységben. – *Magyar Botanikai Lapok* 28 (1–12): 34–36.
- HULJÁK J. (1933): A *Micromeria rupestris* Wulf. a Bélkőn és néhány érdekesebb adat a Magyar Középhegység flórájából. – *Magyar Botanikai Lapok* 32 (1–6): 77–83.
- HULJÁK J. (1937): Az *Erythronium dens canis* és néhány érdekesebb florisztikai adat a Magyar Középhegységből. – *Botanikai Közlemények* 34 (1–2): 45–48.
- HULJÁK J. (1938): A *Calluna vulgaris* és néhány más érdekesebb növény a Gömör-Tornai-Karszt vidékéről. – *Botanikai Közlemények* 35 (3–4): 218–220.
- HULJÁK J. (1941): Adatok a Magyar-Középhegység északnyugati része növényzetének ismeretéhez. – *Botanikai Közlemények* 38 (1–2): 73–79.
- HULJÁK J. (1942): Adatok Rozsnyó környéke növényzetének ismeretéhez. – *Botanikai Közlemények* 39 (5): 246–251.

Irodalom

- BÁNKUTI G. (1942): A virágok szerelmese. – *Felsőmagyarországi Tanügy* 7 (11): 242–246.
- BOROS Á. (1959): A borsodi flóra kiváló kutatója. Hulják János. – *Borsodi szemle* 3 (3): 46.
- BŐHM P. (1937): A mi értékeink. – *Felsőmagyarországi Tanügy* 2 (8): 175–177.
- CSONGOR Gy. (1960): A szegedi Móra Ferenc Múzeum herbárium. – Móra Ferenc Múzeum Évkönyve 1958–1959: 197–221.
- KERÉNYI-NAGY V. (2010): Rózsa (*Rosa* spp.) herbárium – a gödöllői Szent István Egyetem gyűjteménye. – *Kanitzia* 17: 33–42.
- MIKLÓS P. (1984): Egy tudós tanító emlékezete. – *A biológia tanítása* 23 (4): 123–124.
- MOLNÁR V. A., TAKÁCS A., HORVÁTH O., E. VOJTKÓ A., KIRÁLY G., SONKOLY J., SÜLYÖK J. & SRAMKÓ G. (2012): Herbarium Database of Hungarian Orchids I. Methodology, dataset, historical aspects and taxa. – *Biologia* 67 (1): 79–86.
- TAKÁCS A., NAGY T., FEKETE R., LOVAS-KISS Á., LJUBKA T., LÖKI V., LISZTES-SZABÓ Zs. & MOLNÁR V. A. (2014): A Debreceni Egyetem Herbárium (DE) I: A „Soó Rezső Herbárium”. – *Kitaibelia* 19 (1): 142–155.
- VOJTKÓ A. (szerk.) (2001): *A Bükk hegység flórája*. – Sorbus 2001 Kiadó, Eger, 340 pp.

Az írás összeállítása során felhasználtuk „Cs. L.” monogrammal jelzett szerzőtől 1940-ben „Harmincötezer növényt gyűjtött, ismeretlen virágokat fedezett fel, de egyetlen tanítványra sem akadt egy igazgató tanító” című, ismeretlen újságban, illetve az „őz” írói álnéven jegyzett, a *Magyar Élet* című újságban 1942-ben Hulják Jánosról megjelent cikkeket.

Beérkezett / received: 2014. 01. 05. • Elfogadva / accepted: 2014. 04. 02.



A *Rubus* L. ser. *Micantes* Sudre magyarországi fajainak elterjedése és határozókulcsa

KIRÁLY Gergely¹, TRÁVNÍČEK, Bohumil² & ŽÍLA, Vojtěch³

(1) Nyugat-magyarországi Egyetem, Erdőművelési és Erdővédelmi Intézet, H-9400 Sopron, Ady E. u. 5., Hungary; gkiraly@emk.nyme.hu

(2) Department of Botany, Palacký University in Olomouc, Faculty of Science, Svobody 26, CZ-771 46, Olomouc, Czech Republic

(3) Mládežnická 1227, CZ-386 01 Strakonice, Czech Republic

Distribution and identification key of *Rubus* L. ser. *Micantes* in Hungary

Abstract – Based on a substantial field-work and herbarium revision carried out between 2007 and 2014, the authors present the taxonomical evaluation of recently known representatives of *Rubus* L. ser. *Micantes* Sudre in Hungary, providing the first grid-based distribution maps and an identification key of four species of the section (*Rubus balatonicus* Borbás, *R. clusii* Borbás, *R. styriacus* Halácsy, *R. tabanimontanus* Figert) for Hungary.

Keywords: biogeography, distribution, Rosaceae, taxonomy

Összefoglalás – A szeder (*Rubus*) nemzetség átfogó magyarországi revíziójának eredményeként a dolgozat bemutatja a *Micantes* Sudre szekció eddig ismert hazai fajait (*Rubus balatonicus* Borbás, *R. clusii* Borbás, *R. styriacus* Halácsy, *R. tabanimontanus* Figert), ismertetve elterjedésüket (hálótérképes ábrázolással), társulásviszonyaikat és ökológiai igényeiket, valamint a szekció határozókulcsát.

Kulcsszavak: biogeográfia, elterjedés, Magyarország flórája, Rosaceae, taxonómia

Bevezetés

A szeder (*Rubus* L.) nemzetség érdemi kutatása Magyarországon Gáyer Gyula halálával az 1930-as évek elején megszakadt; ez a szakadás közelítőleg egybeesik a batológia (szederkutatás) kontinens-szintű lefagyásával (vö. KIRÁLY *et al.* 2013a). SUDRE (1908–13) nagy ívű monográfiája a végső szintézis ígérését sugallta, valójában helytelen taxonómiai koncepciója (az apomixis szerepének félreismerése) miatt a továbbgondolás kerékkötőjévé vált. Ezután sokáig nem történt áttörés a szedrek taxonómiájában, még a Flora Europaea anyaga (HESLOP-HARRISON 1968) is elavultnak tekinthető. Végül Heinrich Weber munkássága, új és életképes fajkoncepciójának kidolgozása segített a továbblépésben. Álláspontjának lényege: morfológiailag minden részletben egyező, megfelelően nagy elterjedésű taxonok tekinthetők fajnak (WEBER 1972, 1985) – utóbb több vizsgálat bizonyította (KRAFT & NYBOM 1995, RYDE 2011, HAVEMAN & DE RONDE 2012), hogy a (fenotípusok alapján elválasztott) Weber-i fajok genetikailag is elkülönülnek. A 20. század második felének hazai batológiai összeglásai (KISS 1951, 1966) egyértelműen Sudre munkáját vették alapul, így a téves

alapkoncepciónak köszönhetően használhatatlanok, mind a taxonok azonosíthatósága, mind hazai elterjedésük megrajzolása terén.

A *Rubus* ser. *Micantes* Sudre sorozat átmeneti jellegű polifiletikus csoport a mirigyekben gazdag, ill. mirigytelen sorozatok között (HOLUB 1992, WEBER 1995, TOMASZEWSKI *et al.* 2013). Fajainak jellemzője a különböző hosszúságú nyeles mirigyek megléte legalább a virágzatban (de gyakran a sarjhajtáson is), viszont ezek (ellentétben a ser. *Radula* (Focke) Focke és ser. *Pallidi* W. C. Watson sorozatok taxonjaival) nem alkotnak „ráspolyszerű”, sűrű bevonatot. Kiss (1966) feldolgozásában a sorozat nem jelenik meg önállóan, az ide sorolható taxonnevek több különböző sorozatban bukkanak fel. Az Atlas Florae Europaeae (KURTTO *et al.* 2010), mint újabb szintézis, a ser. *Micantes* három fajának magyarországi előfordulását jelezte (*Rubus clusii* Borbás, *R. styriacus* Halácsy és *R. tabanimontanus* Figert), míg a *R. balatonicus* Borbás-t „kérdéses értékű” taxonként értékelte, elterjedési térképét nem jelenítette meg. A sorozat hazai kismonográfiája (KIRÁLY *et al.* 2013b) pontosította a három, hazánkból már ismert faj adatait, a *R. balatonicus* nevet pedig tipizálta, valamint tisztázta a taxon endemikus jellegét és elterjedését. Jelen dolgozat az eddigi eredmények magyar nyelvű összefoglalását célozza, a fajok határozókulcsával, valamint a legújabb adatokkal kiegészített elterjedési (háló)térképek közlésével.

Anyag és módszer

A terepi felméréseket 2007 és 2013 között végeztük, ennek során mintegy 400 magyarországi lelőhelyet vizsgáltunk át, érintve Magyarország összes hegy- és dombvidéki kistáját (vö. DÖVÉNYI 2010). A lelőhelyek koordinátáit Trimble Nomad GPS segítségével állapítottuk meg, a terepi adatokat térinformatikai adatbázisban rögzítettük. A szomszédos lokalitásokat csak akkor különítettük el egymástól, ha más községhatárban feküdtek, ill. ha legalább 500 m távolságra voltak egymástól. A kvadrátazonosítókat NIKLFELD (1971) és KIRÁLY & HORVÁTH (2000) munkái alapján határoztuk meg. A terepmunka mellett 2010 és 2014 között elvégeztük a következő herbáriumok *Rubus* ser. *Micantes* anyagának átnézését és revízióját (a rövidítések THIERS 2014 munkáját [1] követik): BP, BPU, DE, GJO, GZU, JPU, LJU, OL, PECS, SAMU, W, ZA és ZAHO; ezen kívül egyes lapokat ellenőriztünk a B, M és Z esetében. A határozókulcs elkészítéséhez a fenti herbáriumok anyaga mellett saját referencia-gyűjteményünket használtuk, fajonként 30–30 egyed vizsgáltunk, egyenként virágzatot és egyéves sarjhajtást is. A szedreklrel kapcsolatos morfológiai és gyűjtési-herbáriumkészítési fogalmak tekintetében KIRÁLY *et al.* (2013a) munkájára támaszkodtunk. A szeder-taxonok nevezéktana KURTTO *et al.* (2010), míg az áreameret alapján történő kategorizálás HOLUB (1992) és WEBER (1996) munkáit követi. A fajok ökológiai jellemzése során a WEBER (2001) által javasolt kritériumokat alkalmaztuk.

Eredmények

Rubus balatonicus Borbás

A szedrek nehéz elkülöníthetősége és bonyolult bélyegkombinációik miatt a típusok kijelölése és a régi nevek újraértékelése a gyakran szűkszavú protológusok alapján csak kivételesen történhet meg – lásd később a *R. clusii* példáját –, amennyiben nincs a faj szerzője által gyűjtött eredeti példány. Borbás Vince gyűjteménye a 2. világháború végén elpusztult (Soó 1956), így az általa leírt mintegy száz szeder-taxon nagy többsége ma már nem tisztázható és tipizálható. A *R. balatonicus* esetében azonban szerencsés a helyzet, mivel eredeti lapja Budapesten (BP) megtalálható, sőt külföldi herbáriumban (W) is került elő Borbás-lap, illetve a 20. század első felében más szerzők (Gáyer, Polgár) által gyűjtött anyag

is segíti a taxon azonosítását és értékelését. A fajt BORBÁS (1900) a Keszthelyi-hegységből írta le, s a budapesti lap (BP82077, „Büdöskút felett Keszthely”), a protológus alapján egyértelműen alkalmas volt lektotípusnak (vö. KIRÁLY *et al.* 2013b). A későbbi magyar irodalomban a név két helyen még felbukkan (KISS 1951: “*R. schmidelyanus* Sudre subsp. *balatonicus* Borbás”; KISS 1966: “*R. teretiusculus* Kaltenb. subsp. *balatonicus* (Borbás) Soó”), azonban e kombinációk egyikét sem közölték érvényesen.

A *R. balatonicus*-t Borbást követően (aki csak a Keszthelyi-hegységből jelezte) Gáyer Gyula és Polgár Sándor a Bakony több pontján gyűjtötte, ezt követően azonban feledésbe merült. Az újabb megerősítések és gyűjtések hiányában kérdéses értékű lokális taxonnak tűnt (KURTTÓ *et al.* 2010). Az utóbbi években a fajt a Dunántúli-középhegységben számos helyen gyűjtöttük, tisztáztuk azonosságát Borbás *R. balatonicus*-ával, kiegészítettük morfológiai leírását, végül a herbáriumi adatok kiegészítésével vázoltuk elterjedését. A faj gyakori a Keszthelyi-hegység dolomitrogein, de szórványosan az északi bazaltkibívásokon (Tátika-csoport) is megtalálható. A Bakony lábazati részén szórványos, a nagyobb völgyeken (pl. Cuha) a hegység belsejébe is behatol, de a zárt medencékben nem található meg. A Vértesből két gyűjtéséről tudunk, itt egyelőre recens adata nincs. A jelenleg ismert elterjedési terület (1. ábra) nyugat-keleti irányban mintegy 110 km hosszan elnyúló, a faj áreamérete alapján „regionális” besorolású endemizmus.

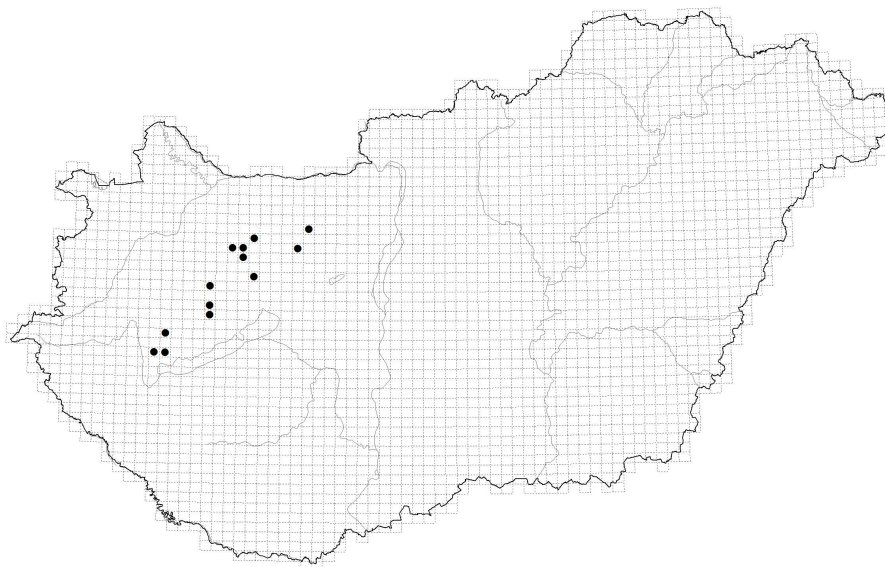

1. ábra. A *Rubus balatonicus* Borbás magyarországi elterjedése.
Fig. 1. Distribution of *Rubus balatonicus* Borbás in Hungary.

A *R. balatonicus*-t elsősorban félárnyékos, bázisokban gazdag félszáraz és üde termőhelyeken találjuk, nyílt, napos helyeken csak a Kab-hegy 400 m tszf. magasság feletti bükkös régiójában került elő. Kísérői közül dolomit alapkőzeten kiemelhetők a *R. bifrons* Vest, *R. canescens* DC., *R. praecox* Bertol. és *Rubus* sect. *Corylifolii* Lindley; míg bazalton a ser. *Discolores* (P. J. Müller) Focke és ser. *Glandulosi* (Wimmer et Grab.) Focke sorozatok szedrei. Cönológiailag Fagion és Carpinion társulások szegélyéhez és vágásnövényzetéhez kötődik (összefüggésben szubatlantikus karakterével), a szárazabb Quercetalia pubescentis társulásokból hiányzik.

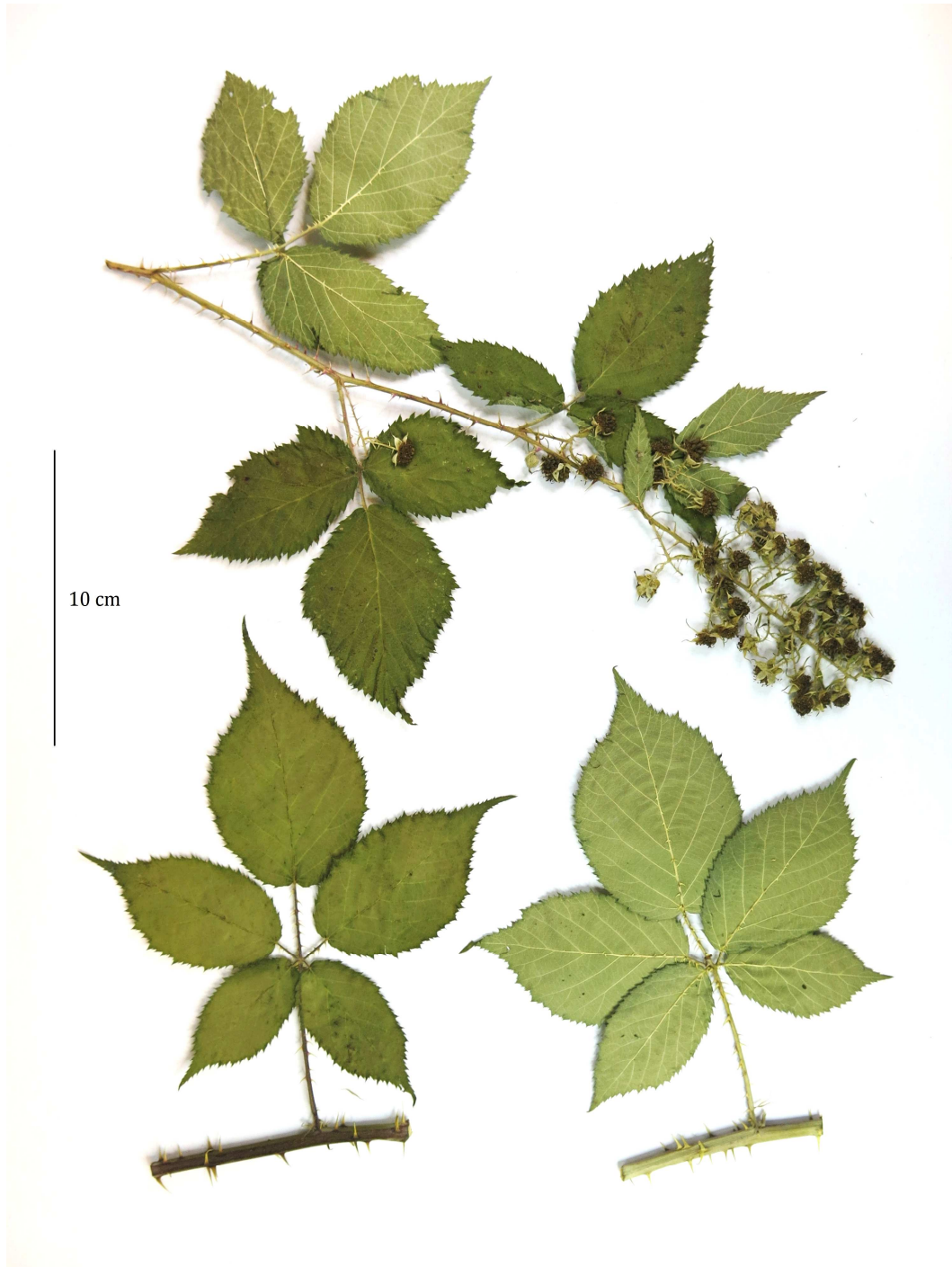

2. ábra. A *Rubus balatonicus* Borbás herbáriumi példánya
(Kislőd, 8871.2, 2012. 07. 06., leg. B. Trávníček *et al.*, OL).
Fig. 2. Herbarium specimen of *Rubus balatonicus* Borbás
(Kislőd, 8871.2, 6th July 2012, leg. B. Trávníček *et al.*, OL).

Rubus clusii Borbás

Úgynevezett széles elterjedésű közép-európai faj, amely megtalálható az Alpok északi (Bajorországtól Dél-Csehországig) és déli előterében (Tiroltól Szlovéniáig); a Kárpátok lábánál Nyugat-Szlovákiában és Lengyelország néhány pontján ismert (HOLUB 1991, 1995, WEBER & MAURER 1991, MAURER & DRESCHER 2000, KURTTÓ *et al.* 2010, FÜRNRÖHR 2012, OKLEJEWICZ *et al.* 2013). Jelenleg az egyetlen Borbás által leírt *Rubus*-faj, amelynek neve széles körben elfogadott, bár leírásának és a név későbbi tipizálásának bonyolultsága miatt még ma is akadnak szerzők (pl. DANNER & FISCHER 2008), akik keverik a *R. gremlii* Focke-vel. A *R. clusii*-t Borbás az 1880-as évek elején Vas megyei flóraművében kívánta leírni, a flóramű azonban több éves késedelemmel jelent meg (BORBÁS 1887), így a protológusnak BORBÁS (1885) Erdészeti Lapokban megjelent rövid jegyzetét tekintik. Mivel a faj egyetlen fennmaradt eredeti Borbás-lapja nem volt alkalmas a tipizálásra, WEBER (1998) egy morvaországi Oborny-gyűjtést jelölt ki típusként, amely egy Borbás által is látott exsiccata-sorozathoz tartozik. KISS (1951, 1966) bizonyára nem ismerte a *R. clusii*-t, mivel a *R. gremlii* szinonímájaként kezelte (annak ellenére, hogy a különállást már GÁYER 1929 tisztázta), s az Északi-középhegységéből is jelezte (ahol nem fordul elő).

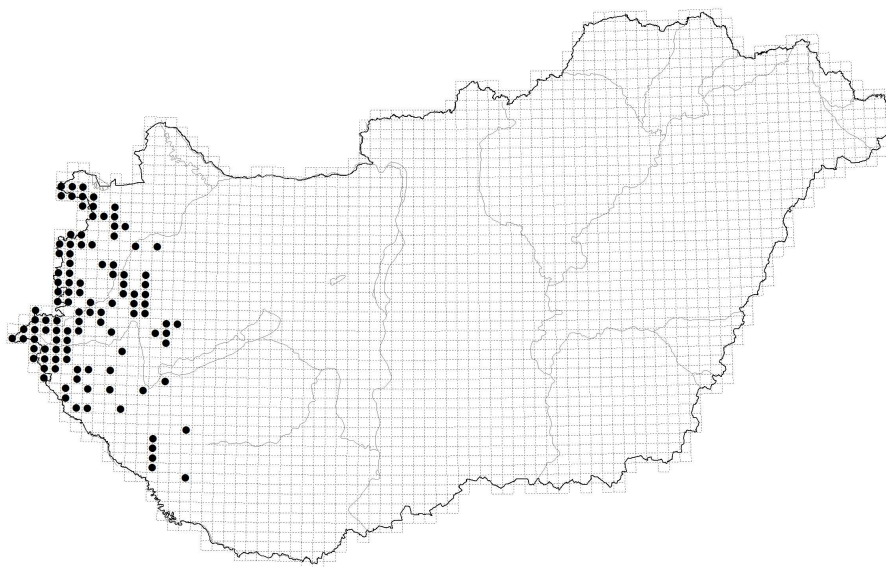

3. ábra. A *Rubus clusii* Borbás magyarországi elterjedése.
Fig. 3. Distribution of *Rubus clusii* Borbás in Hungary.

Bár az újabb terepkutatások alapján a nyugati országrészben kifejezetten gyakori, alig van régebbi gyűjtésű hazai herbáriumi lap az átnézett gyűjteményekben (azokat is – tévesen – más taxonnév alatt sorolták be). Adataink alapján mind a határmenti hegységekben (Soproni- és Kőszegi-hegység), mind a Nyugat-magyarországi peremvidék harmadkori üledékekkel fedett részein (különösen a Kemenesháton és az Őrségben) elterjedt. Néhány ponton leereszkedik a Kisalföldre, ill. megvan a Déli-Bakony és Keszthelyi-hegység nyugati peremén is. A Dél-Dunántúlon Belső-Somogy középső részéig terjed keleti irányban (3. ábra). Inkább acidofil karakterű faj, főleg üde-félnedves termőhelyeken él, különösen jellemző a pszeudoglejes, változó vízhatású talajokra.

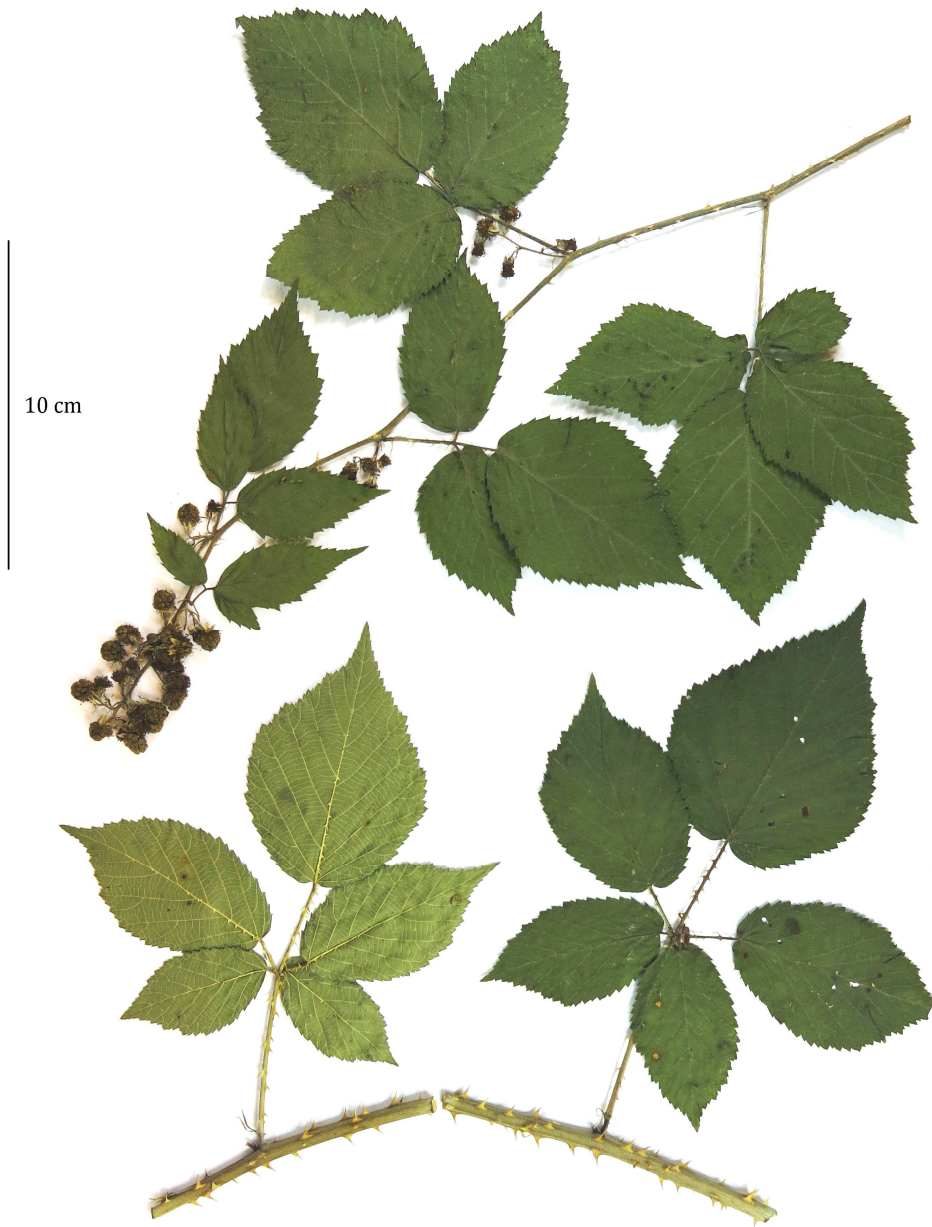

4. ábra. A *Rubus clusii* Borbás herbáriumi példánya
(Kőszeg, Alsó-erdő, 8665.1, 2011. 08. 02., leg. B. Trávníček *et al.*, OL).
Fig. 4. Herbarium specimen of *Rubus clusii* Borbás
(Kőszeg, Alsó-erdő, 8665.1, 2th August 2011, leg. B. Trávníček *et al.*, OL).

Árnyékkedvelő, páraigényes növény, nyílt helyeken csak magasabb fekvésben találkozhatunk vele, az alföldperemi lelőhelyeken a szárazság következtében általában steril marad. Eredeti élőhelyeit üde lomberdők jelenthették, aktuális lelőhelyein kifejezetten zavarástűrő jellegű, megfelelő termőhelyen tömeges lehet akácokban és telepített fenyvesekben is. Tipikus kísérői a Nyugat-Dunántúl acidofil jellegű erdeihez kötődő fajkompozíció tagjai: *R. holosericeus* Vest, *R. montanus* Lej., *R. radula* Weihe, *R. styriacus*, *R. sulcatus* Vest és *Rubus* ser. *Glandulosi*.

Rubus styriacus Halácsy

Regionális elterjedésű faj, amely Ausztria délkeleti részén, Szlovéniában és Nyugat-Magyarországon fordul elő, helyenként az egyik domináns szederfajként (WEBER & MAURER 1991, MAURER & DRESCHER 2000), ezen kívül Horvátország egy pontjáról is jelezték (Varasd; MAURER & DRESCHER 2000) de ezt az AFE (KURTTÓ *et al.* 2010) nem vette át.

Első magyarországi adatait GÁYER (1921, 25) közölte, aki a nyugati határszéli területeken lokálisan gyakori fajnak vélte. KISS (1951, 1966) csupán megismételte Gáyer véleményét, azonban bizonyosra vehető (a BP gyűjteményben végzett revíziói alapján), hogy ezt a könnyen azonosítható fajt nem ismerte. Hosszú kutatási szünet után MAURER & DRESCHER (2000) kőszegi lelőhelye számítható a megerősített adatok közé.

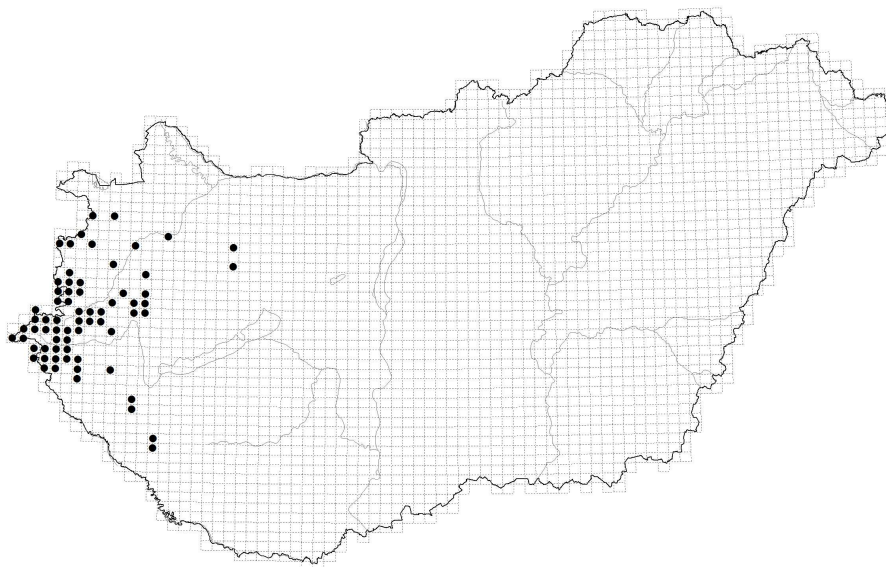

5. ábra. A *Rubus styriacus* Halácsy magyarországi elterjedése.

Fig. 5. Distribution of *Rubus styriacus* Halácsy in Hungary.

Megállapítottuk, hogy a *R. styriacus* hazai elterjedése közelítőleg megegyezik a *R. clusii*-ével, de a Kemeneshát, az Őrség és a Pinka-sík kivételével annál jóval szórványosabb a többi nyugat-dunántúli dombvidéken, hiányzik a Soproni-hegységből, s éppen csak behatol Belső-Somogyba. Legészakabbi ismert lelőhelye (Sopronkövesd) a szomszédos burgenlandi lokalitásokkal együtt a faj elterjedési területének északi peremén fekszik, míg bakonyalji és magas-bakonyi állományai a keleti áreahatáron (5. ábra).

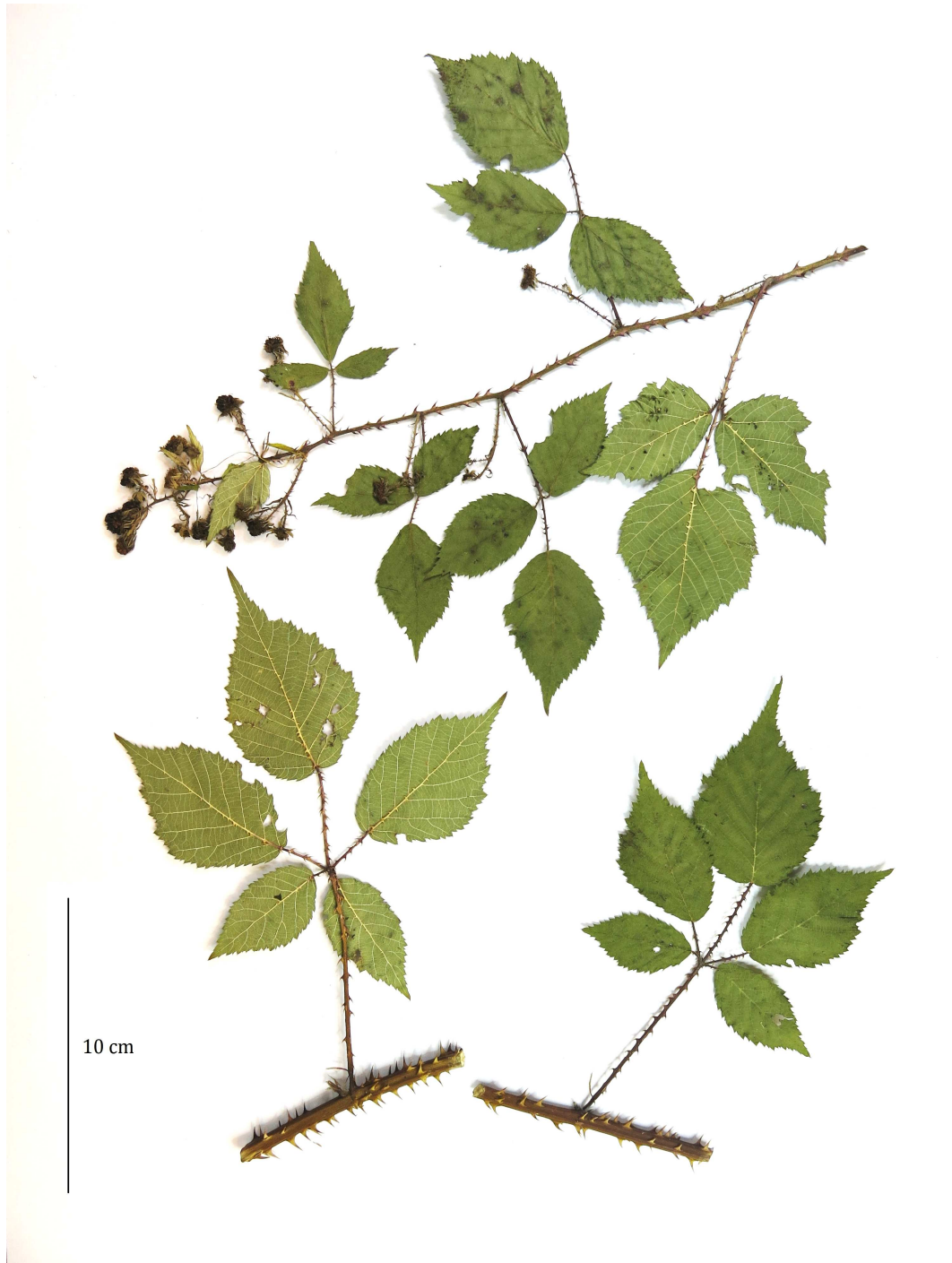

6. ábra. A *Rubus styriacus* Halácsy herbáriumi példánya
(Szentgotthárd, Rábafüzes, 9063.2, 2011. 08. 03., leg. B. Trávníček *et al.*, OL).
Fig. 6. Herbarium specimen of *Rubus styriacus* Halácsy
(Szentgotthárd, Rábafüzes, 9063.2, 3th August 2011, leg. B. Trávníček *et al.*, OL).

A *R. styriacus* erősen árnyékigényes (napos szegélyeken csak a kifejezetten humid tájakon jelenik meg), gyakran feltűnően szenved a nyári hőségben és páraszegény időjárás esetén. Ragaszkodik a kötött, tápanyagszegény, mészmentes alapközetekhez, főként lapos dombhátak agyagos-kavicsos üledékein találjuk (hiánya a határmenti hegységekben is elsősorban talajigényével magyarázható, szilárd alapközetten, kristályos palákon a szomszédos osztrák területeken is ritka). A faj eredeti élőhelyei mészkerülő jellegű tölgyes és gyertyános-tölgyes élőhelyek lehettek, majd sikeresen “váltott”, s ma legnagyobb tömegben telepített erdeifenyvesekben találkozhatunk vele.

Rubus tabanimontanus Figert

Széles elterjedésű taxon, amelynek elterjedési centrumát Szilézia, Csehország és Szlovákia nyugati része jelenti (HOLUB 1992, ZIELIŃSKI *et al.* 2004). Egy-egy németországi (Sachsen; WEBER 1995) és ausztriai (Waldviertel; TRÁVNÍČEK & MAURER 1998) említése ismert, magyarországi előfordulását pedig csak az utóbbi években sikerült kimutatni (KIRÁLY *et al.* 2010). Korábban gyakran keverték a *R. silesiacus* Weihe-vel (HOLUB 1992), több régebbi herbáriumi példánya is e néven volt besorolva a BP gyűjteményében – utóbbi faj a Kárpát-medencében nem fordul elő. A *R. tabanimontanus*-hoz morfológiailag valóban közelálló rokon taxon a *R. gliviciensis* (Sudre) Spribille, amelyet a Szlovák-karszton már kimutattunk, de hazai megerősítésére egyelőre nem került sor.

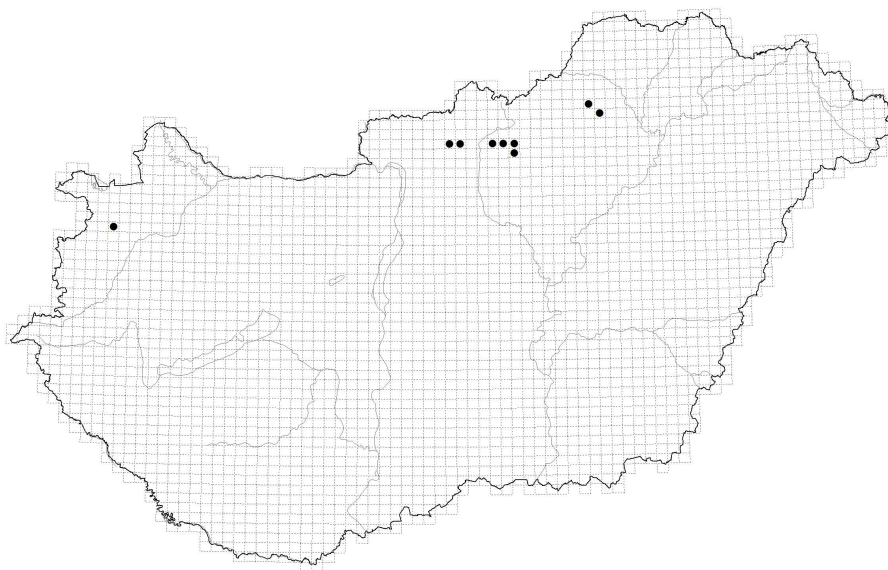

7. ábra. A *Rubus tabanimontanus* Figert magyarországi elterjedése.
Fig. 7. Distribution of *Rubus tabanimontanus* Figert in Hungary.

A *R. tabanimontanus* az Északi-khg. szubmontán-montán övében fordul elő, ahol kifejezetten ritka és lokális faj. A Bükk és Mátra magasabb régióiból, valamint a Központi-Cserhátból ismert. A térségben természetközeli állapotú bükkösök és gyertyános-tölgyesek szegélyeiben találkozhatunk vele, jellemzően *R. austroslovacus* Trávníček, *R. grabowskii* Weihe, esetenként a ser. *Discolores* és ser. *Glandulosi* további taxonjai kíséretében. Előkerült egy meglepő Kisalföld-peremi lelőhelyen (Újkér) is, ahol degradált akác-elegyes tölgyesben (talán erdészeti szaporítóanyaggal behurcolva) áréájának legdélebbi pontján fordul elő (7. ábra).

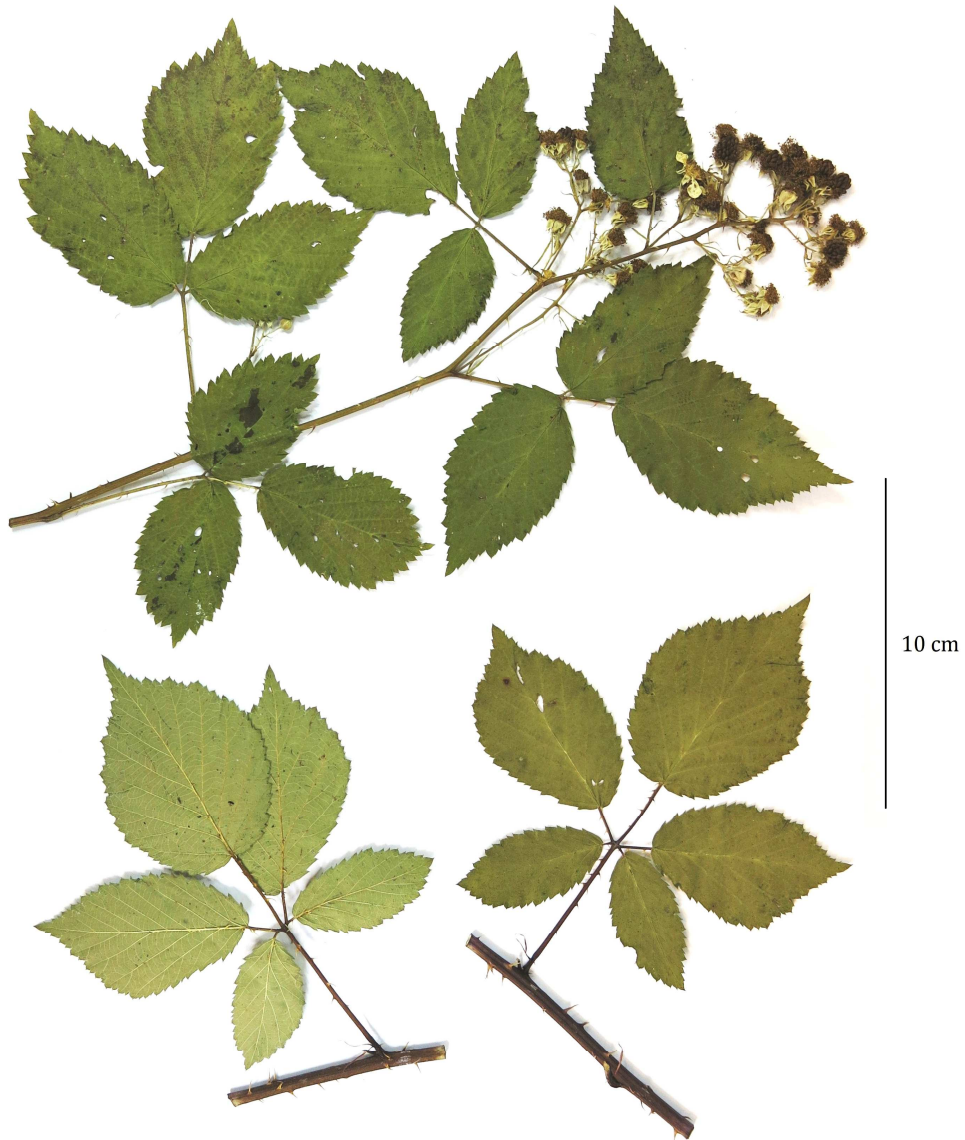

8. ábra. A *Rubus tabanimontanus* Figert herbárium példánya
(Bükkszentkereszt, Hollóstető, 7989.2, 2009. 08. 13., leg. B. Trávníček, OL).
Fig. 8. Herbarium specimen of *Rubus tabanimontanus* Figert
(Bükkszentkereszt, Hollóstető, 7989.2, 13th August 2009, leg. B. Trávníček, OL).

További *Micantes*-taxonok

A *Micantes* sorozat további, a recens irodalomban faji rangon elismert képviselői közül Kiss (1951, 1966), majd valószínűleg az ő nyomán HESLOP-HARRISON (1968) jelezte a *R. caflischii* Focke, *R. melanoxyton* P. J. Müller et Wirtgen, *R. micans* Godron, *R. schlickumii* Wirtgen, *R. silesiacus* Weihe és *R. thelybatos* Focke ex Caflisch magyarországi előfordulását is. Az átfogó terepi vizsgálatok, valamint az AFE modern feldolgozása alapján e fajok hazai előfordulása elvethető, herbáriumi revízióink során sem találtuk hazai példányaikat. Ugyancsak indokolt megemlíteni, hogy (elsősorban a *Radula* sorozat, valamint a *R. bifrons* alkalmi hibridizációja révén) *Micantes*-bélyegeekkel jellemezhető lokális hibridek szórványosan sokfelé megfigyelhetők. Ezek elkülönítése a stabilizálódott (faji értékű) fajoktól különös odafigyelést igényel.

A ser. *Micantes* eddig ismert hazai fajainak megkülönböztetésére a következő határozókulcsot javasoljuk:

1a A tüskék határozottan íveltek. A levélnyel (1,1–)1,3–2× hosszabb az oldalsó (alsó) levélkénél, utóbbiak legfeljebb 55 mm hosszúak. A szírom rózsaszínű. – A szár és a tüskék ált. erősen vörös-bíboros futtatásúak. A virágzat laza, elnyújtott, a virágzati tengely 1 cm-én 20–80 nyeles mirigy található. A szírom 8–11 mm hosszú, a csésze virágzás után visszatört, a magház csúcsa és a bibeszálak szórtan szőrösek. VI–VII.

Rubus styriacus Halácsy (6. ábra)

1b A tüskék egyenesek vagy gyengén íveltek. A levélnyel 0,7–1,1(–1,2)× hosszabb az oldalsó (alsó) levélkénél, utóbbiak legalább 50 mm hosszúak. A szírom fehér **2**

2a A nyeles mirigyek száma 5 cm-es sarj-hosszon (3–)5–20. A levél lemeze és éle egyenes, sima (nem hullámos). – A sarj sötétzöld, napos oldalon bordóra színeződhet. A tüskék erőteljes, széles alapúak. A virágzat viszonylag rövid, keskeny hengeres. A virágzati tengely 1 cm-én a nyeles mirigyek száma >30. A szírom 10–13 mm, a csésze 5–7(–8) mm hosszú, utóbbi virágzás után visszatört. A magház csúcsa és a bibeszálak szórtan szőrösek. VI–VII(–VIII).

Rubus clusii Borbás (4. ábra)

2b A nyeles mirigyek a sarjról hiányoznak, ritkán 1–2 nyeles mirigy előfordulhat 5 cm-es sarj-hosszon. A levelek lemeze és éle hullámos **3**

3a A sarj szőrös (>4 elálló szőr a szár egy oldalának 1 cm-én). A tüskék száma 5 cm-es sarj-hosszon (8–)13–25(–35). A levél fogai 1–3(–4) mm hosszúak. A virágzati tengely 1 cm-én a nyeles mirigyek száma >12. A csésze 8–15 mm hosszú, virágzás után a termésre simuló. – A sarj zöldes, napos oldalon bíboros futtatású. A virágzat megnyúlt-kúpos, hosszú. A szírom 8–12 mm hosszú. A magház csúcsa és a bibeszálak kopaszak. VI–VIII.

Rubus balatonicus Borbás (2. ábra)

3b A sarj ± kopasz. A tüskék száma 5 cm-es sarj-hosszon 5–13. A levél fogai 3–4(–5) mm hosszúak. A virágzati tengely 1 cm-én a nyeles mirigyek száma <10. A csésze <10 mm hosszú, virágzás után visszatört. – A sarj lilás-bordó, napos oldalon feketéslila. A virágzat rövid-hengeres, ±tömött. A szírom 10–13 mm hosszú. A magház csúcsa és a bibeszálak kopaszak vagy igen szórtan szőrösek. VI–VII. ***Rubus tabanimontanus*** Figert (8. ábra)

Köszönetnyilvánítás

Köszönjük a meglátogatott közgyűjtemények (BP, BPU, DE, GJO, GZU, JPU, LJU, OL, PECS, SAMU, W, ZA és ZAHO) kurátorainak készséges szakmai és technikai segítségét. Hálásak vagyunk Heinrich E. Weber professzornak (Bramsche) a *Rubus balatonicus*-szal kapcsolatos gondolatainak megosztásáért, Martina Oulehlovának (Olomouc) a fényképek elkészítésében való közreműködéséért. Király Gergely munkáját a TÁMOP-4.2.2.A-11/1/KONV-2012-0004; Bohumil Trávníček kutatásait Czech Science Foundation (no. 206/08/0890) és Palacký University (PřF 2012/001) projektjei támogatták.

Irodalom

- BORBÁS V. (1885): Clusius szedre (*Rubus Clusii*). – *Erdészeti Lapok* 24: 401–402.
- BORBÁS V. (1887): *Vasvármegye növényföldrajza és flórája*. – Vas megyei Gazdasági Egyesület, Szombathely, 395 pp.
- BORBÁS V. (1900): *A Balaton flórája. A Balaton tavának és partmellékének növényföldrajza és edényes növényzete*. – Magyar Földrajzi Társaság, Budapest, 431 pp.
- DANNER, J. & FISCHER, M. A. (2008): Brombeere u. Himbeere u. Steinbeere / *Rubus*. – In: FISCHER, M. A. (ed.): *Exkursionsflora für Österreich, Liechtenstein und Südtirol* 3. Auflage, Land Oberösterreich, OÖ Landesmuseen, Linz, pp.: 510–530.
- DÖVÉNYI Z. (szerk.) (2010): *Magyarország kistájainak katasztere*. – Budapest, MTA Földrajztudományi Kutatóintézet, 876 pp.
- FÜRNROHR, F. (2012): *Rubus clusii* BORBÁS und seine Verwechslung mit *Rubus gremlii* FOCKE. – *Berichte der Bayerischen Botanischen Gesellschaft* 73: 31–46.
- GÁYER GY. (1921): Prodomus der Brombeerenflora Ungarns. – *Magyar botanikai lapok* 20: 1–45.
- GÁYER GY. (1925): *Rubus L. Szedre*. – In: JÁVORKA S. (szerk.): *Magyar flóra (Flora Hungarica)*. Studium, Budapest, pp.: 485–518.
- GÁYER GY. (1929): Die Pflanzenwelt der Nachbargebiete von Oststeiermark. – *Mitteilungen des Naturwissenschaftlichen Vereins für Steiermark* 65: 150–177.
- HAVEMAN, R. & DE RONDE, I. (2012): The role of the Weberian Reform in European *Rubus* research and the taxonomy of locally distributed species – which species should we describe? – *Nordic Journal of Botany* 30: 1–6.
- HESLOP-HARRISON Y. (1968): *Rubus L.* – In: TUTIN, T. G., HEYWOOD, V. H., BURGESS, N. A., MOORE, D. M., VALENTINE, D. H., WALTERS, S. M., WEBB, D. A., BALL, P. W., CHATER, A. O. & FERGUSON, I. K. (eds): *Flora Europaea* 2. Cambridge University Press, Cambridge, pp.: 7–25.
- HOLUB, J. (1991): Eight new *Rubus* species described from Czech Republic. – *Folia Geobotanica & Phytotaxonomica* 26: 331–340.
- HOLUB, J. (1992): A preliminary checklist of *Rubus* species occurring in the Czech Republic. – *Preslia* 64: 97–132.
- HOLUB, J. (1995): *Rubus L.* – ostružiník (maliník, moruška, ostružinec, ostružiníček). – In: SLAVÍK B. (ed.), *Květena České republiky* 4. Academia, Praha, pp.: 54–206.
- KIRÁLY G. & HORVÁTH F. (2000): Magyarország flórájának térképezése: lehetőségek a térképezés hálórendszerének megválasztására. – *Kitaibelia* 5: 357–368.
- KIRÁLY G., KURTTO, A., MAURER, W., TRÁVNÍČEK, B., WEBER, H. E. & ŽÍLA, V. (2010): New records of *Rubus* from Hungary. – In: KURTTO, A., WEBER, H. E., LAMPINEN, R. & SENNIKOV, A. N. (eds), *Atlas Florae Europaeae. Distribution of Vascular Plants in Europe* 15. Rosaceae (*Rubus*), The Committee for Mapping the Flora of Europe & Societas Biologica Fennica Vanamo, Helsinki, pp.: 33–316.
- KIRÁLY G., TRÁVNÍČEK, B. & ŽÍLA, V. (2013a): A szeder (*Rubus L.*) nemzetség modern taxonómiai koncepciója. – *Erdészettudományi Közlemények* 3: 147–156.
- KIRÁLY G., TRÁVNÍČEK, B. & ŽÍLA, V. (2013b): Revision of *Rubus* ser. *Micantes* occurring in Hungary and re-evaluation of the neglected *Rubus balatonicus*. – *Preslia* 85: 505–526.

- KISS Á. (1951): *Rubus* L. Szeder. – In: SOÓ R. & JÁVORKA S. (szerk.), *A magyar növényvilág kézikönyve*. Akadémiai Kiadó, Budapest, pp.: 251–270.
- KISS Á. (1966): *Rubus* L. Szeder. – In: SOÓ R. (szerk.): *A magyar flóra és vegetáció rendszertani-növényföldrajzi kézikönyve 2*. Akadémiai Kiadó, Budapest, pp.: 125–189.
- KRAFT, T. & NYBOM, H. (1995): DNA fingerprinting and biometry can solve some taxonomic problems in apomictic blackberries (*Rubus* subgen. *Rubus*). – *Watsonia* 20: 329–343.
- KURTTO, A., WEBER, H. E., LAMPINEN, R. & SENNIKOV, A. N. (eds) (2010): *Atlas Florae Europaeae. Distribution of vascular plants in Europe. 15., Rosaceae (Rubus)*. – The Committee for Mapping the Flora of Europe & Societas Biologica Fennica Vanamo, Helsinki, 362 pp.
- MAURER, W. & DRESCHER, A. (2000): Die Verbreitung einiger Brombeerarten (*Rubus* subgen. *Rubus*) in Österreich und im angrenzenden Slowenien. – *Mitteilungen des Naturwissenschaftlichen Vereins für Steiermark* 130: 141–168.
- NIKLFIELD, H. (1971): Bericht über die Kartierung der Flora Mitteleuropas. – *Taxon* 20: 545–571.
- OKLEJEWICZ, K., TRÁVNÍČEK, B. & WOLANIN, M. (2013): New localities of *Rubus clusii* (Rosaceae) seriously expanding its range towards the East. – *Dendrobiology* 70: 93–98.
- RYDE, U. (2011): Arguments for a narrow species concept in *Rubus* sect. *Corylifolii*. – *Nordic Journal of Botany* 29: 708–721.
- SOÓ R. (1956): Borbás Vince, a legmagyarabb botanikus (1844–1905). – *Botanikai Közlemények* 46: 171–175.
- SUDRE, H. (1908–1913): *Rubi Europae vel monographia iconibus illustrata Ruborum Europae*. – Librairie des Sciences Naturelles, Paris, 305 pp.
- TOMASZEWSKI, D., ZIELIŃSKI, J. & GAWLAK, M. (2013): Foliar indumentum in central-European *Rubus* species (Rosaceae) and its contribution to the systematics of the group. – *Nordic Journal of Botany* 31: 1–10.
- TRÁVNÍČEK, B. & MAURER, W. (1998): Einige für Österreich beziehungsweise Niederösterreich neue Brombeer-Arten (Gattung *Rubus*). – *Linzer biologische Beiträge* 30: 81–104.
- WEBER, H. E. (1972): Die Gattung *Rubus* L. (Rosaceae) im nordwestlichen Europa. – *Phanerogamarum Monographiae* 7: 1–504.
- WEBER, H. E. (1985): Rubi Westfalici. Die Brombeeren Westfalens und des Raumes Osnabrück (*Rubus* L. Subgenus *Rubus*). – *Abhandlungen aus dem Westfälischen Museum für Naturkunde* 47: 1–453.
- WEBER, H. E. (1995): *Rubus*. – In: WEBER, H. E. (ed.): *Gustav Hegi, Illustrierte Flora von Mitteleuropa*. Ed. 3, Vol. 4/2A., Blackwell Wissenschafts-Verlag, Berlin, Oxford etc., pp.: 284–595.
- WEBER, H. E. (1996): Former and modern taxonomic treatment of the apomictic *Rubus* complex. – *Folia Geobotanica & Phytotaxonomica* 31: 373–380.
- WEBER, H. E. (1998): Bislang nicht typisierte Namen von *Rubus*-Arten in Mitteleuropa. – *Feddes Repertorium* 109: 393–406.
- WEBER, H. E. (2001): Zeigerwerte der *Rubus*-Arten. – *Scripta Geobotanica* 18: 167–174.
- WEBER, H. E. & MAURER, W. (1991): Kommentierte Checkliste der in Österreich nachgewiesenen Arten der Gattung *Rubus* L. (Rosaceae). – *Phyton (Austria)* 31: 67–79.
- ZIELIŃSKI, J., KOSIŃSKI, P. & TOMASZEWSKI, D. (2004): The genus *Rubus* (Rosaceae) in southeastern Lower Silesia (Poland). – *Polish Botanical Journal* 49: 161–180.

Hivatkozott világháló oldalak

- [1] THIERS, B. M. (2014): Index herbariorum: a global directory of public herbaria and associated staff. – New York Botanical Garden's Virtual Herbarium. URL: <http://sweetgum.nybg.org/ih/> [Hozzáférés: 2014. 02. 10.].

Beérkezett / received: 2014. 02. 14. • Elfogadva / accepted: 2014. 04. 10.



Lectotypification of *Thesium kernerianum* Simonk.

BARTÓK Attila¹, NEGREAN, Gavril² & SOMLYAY Lajos³

(1) Sindan-Pharma, RO-011171 București, Ion Mihalache Blvd. 11.; bartok.attila@gmail.com

(2) Grădina Botanică "Dimitrie Brândză" a Universității din București,
RO-060101 București, 1–3 Aleea Portocalelor

(3) MTM Növénytár, H-1476 Budapest, Pf. 222.

A *Thesium kernerianum* Simonk. lektotipizálása

Összefoglalás – A *T. kernerianum* a tágabb értelemben vett Keleti-Kárpátok endemikus növénye (SZÜCS 1943, MORARIU 1952, NEGREAN & DIHORU 2009, HURDU *et al.* 2012a, 2012b). A szerzők áttekintik a faj felfedezésének történetét, irodalmi és herbáriumi adatait, tipizálják a nevet, és helyesbítnek néhány, a szakirodalomban felbukkant tévedést. Habár a fajt Simonkai még az erdélyi flóraművének (SIMONKAI 1887) megjelenése előtt írta le a Királykőről és a Bucsecsről (SIMONKAI 1886a: 183), újabb források (HENDRYCH 1993, SÂRBU & MITITIUC 1994, NEGREAN & DIHORU 2009), tévesen, a flóraművet tüntetik fel a faj protológusaként. A faj felfedezését követően az 1960-as évekig nem találtak újabb lelőhelyeket a botanikusok, így az a képzet alakult ki, hogy a *T. kernerianum* csak a Délkeleti-Kárpátok egy-két pontján fordul elő (vö. JÁVORKA 1924–1925, Soó 1933, SZÜCS 1943, MORARIU 1952). HENDRYCH (1963) azonban a prágai herbáriumban felfedezett egy példányt, amelyett még 1935-ben, a Dél-Bukovinához tartozó Ráró-hegységben gyűjtött egy cseh kutató. Ez a lelőhely mintegy 250 km-rel északra tolta ki a faj addig ismert areáját. Később néhány ponton előkerült a Csukás-hegységből, a Csalhóból, és a sokáig figyelmen kívül hagyott (vö. MORARIU & BELDIE 1976, DIHORU & PÁRVU 1987) ráró-hegységi adat is megerősítést nyert (SÂRBU & ZÜNDORF 1993). A *T. kernerianum* jelenleg ismert lelőhelyeit OPREA (2005), CIOCÂRLAN (2009) és NEGREAN & DIHORU (2009), herbáriumi példányait MIHĂILESCU (2001) és NEGREAN & DIHORU (2009) foglalják össze. Kétes és megerősítést igényel a faj Fogarasi-havasokból (nem pontosított lelőhelyről) közölt adata (PUȘCARU-SOROCEANU *et al.* 1977). A szerzők felsorolják az általuk ismert herbáriumi példányokat (nagyjából gyűjtési időrendben), kiegészítve az eddig nem publikált anyaggal, továbbá a Simonkai originálék alapján lektotipizálják a *T. kernerianum* nevet. Ezzel a szakirodalomban tévesen közölt (BELDIE 1967, NEGREAN & DIHORU 2009) *locus classicus* (Bucsecs: Gaura-völgy) is helyesbítésre kerül. A faj tényleges *locus classicus*-za a Királykő, ahonnan a lektotípus származik.

Lectotipificarea speciei *Thesium kernerianum* Simonk.

Rezumat – *Thesium kernerianum* este un endemit rar al Carpaților Orientali, specie de Carte Roșie. În lucrarea de față autorii revizuiesc istoricul descoperirii, datele bibliografice și datele de herbar ale speciei, fac lectotipificarea numelui, precum și îndreaptă unele greșeli întâlnite în literatura de specialitate. Specia a fost descrisă de Lajos Simonkai din Piatra Craiului, respectiv Bucegi (SIMONKAI 1886a: 183) încă înainte de apariția lucrării sale despre flora Transilvaniei (SIMONKAI 1887). Surse mai noi (HENDRYCH 1993, SÂRBU & MITITIUC 1994, NEGREAN & DIHORU 2009) menționează eronat, ca protolog al speciei, lucrarea despre flora Transilvaniei a lui Simonkai. Până în anii 1960 specia a fost considerată ca endemit al Munților Bucegi și Piatra Craiului, însă HENDRYCH (1963) a identificat o coală de herbar cu *Thesium* (colectat din Munții Rarău în anul 1935 de către S. Staněk, dar greșit identificat, ulterior dovedindu-se a fi *Thesium kernerianum*), descoperire ce a dus la pierderea atributului de endemit transilvănean, specia devenind astfel endemit al Carpaților Orientali. Între timp specia a fost găsită și în

Munții Ciucaș, iar în 1984 și în Ceahlău (SÂRBU & ZÜNDORF 1993). Este dubioasă și necesită confirmare prezența speciei în Munții Făgăraș, de unde a fost citată de PUȘCARU-SOROCEANU *et al.* (1977) în pajiști calcifile montane și alpine, fără coronime. Distribuția speciei este sintetizată în literatură de către OPREA (2005), CIOCÂRLAN (2009) și NEGREAN & DIHORU (2009), iar speciile de herbar de către MIHĂILESCU (2001) și NEGREAN & DIHORU (2009). Autorii înșiră în ordinea cronologică a culegerii exemplarele de herbar cunoscute, precum și lectotipifică numele *Thesium kernerianum*. Cu această ocazie este corectată o eroare perpetuată în literatura de specialitate (BELDIE 1967, NEGREAN & DIHORU 2009), referitoare la *locus classicus* al speciei, care nu este în Valea Gaura din Bucegi, ci în Piatra Craiului, de unde provine și lectotipul.

Abstract – *Thesium kernerianum* is an endemic species of the Eastern Carpathians (in broad sense). The paper includes a survey of the discovery as well as the literature and herbarium records of this species. The name is lectotypified, and a few inaccuracies appearing in the literature are corrected.

Keywords: Lajos Simonkai, lectotypification, Romania, Santalaceae, *Thesium kernerianum*

Introduction

Thesium kernerianum Simonk. is considered to be an Eastern Carpathian (in broad sense) endemic species (SZÜCS 1943, MORARIU 1952, HENDRYCH 1993, NEGREAN & DIHORU 2009, HURDU *et al.* 2012a, 2012b). Its protologue is, however, sometimes erroneously referenced in the literature (HENDRYCH 1993, SÂRBU & MITITIUC 1994, NEGREAN & DIHORU 2009). The main aims of our paper were (1) to survey the records, and (2) to lectotypify the name and thus establish the *locus classicus* of this poorly known species. Herbarium acronyms follow *Index Herbariorum* [1].

Records of *Thesium kernerianum* in historical context

During his field researches aiming at elaborating a monograph on the Transylvanian vascular flora, the Hungarian botanist Lajos Simonkai visited the Piatra Craiului (= Királykő, Königstein) and the Bucegi (= Bucsecs) massifs of the South-Eastern Carpathians at the end of August 1883. The main scientific results of these trips were published in a few papers (e.g. SIMONKAI 1886a, 1886b) prior to the monograph itself (SIMONKAI 1887). Unfortunately, being overshadowed by the monograph, these papers are often ignored in Romanian botanical literature (e.g. BELDIE 1967, MIHĂILESCU 2001, NEGREAN & DIHORU 2009).

Undoubtedly, among the taxonomic novelties released by Simonkai before the publication of his monograph, one of the most remarkable is *Thesium kernerianum* Simonk. (HENDRYCH 1962, 1963). As it is evident from the labels of the traced voucher specimens in BP herbarium (BP 42510, BP 42511), Simonkai discovered this taxon below the summit region of the Piatra Craiului massif on 26–27th August 1883. A few days later (29–31st August) Simonkai visited the Bucegi massif, where he also found *T. kernerianum* in the valley system “Gaura” (SIMONKAI 1886b: 154). Unfortunately, no voucher specimen collected by him at the latter locality was traceable by us. The new species *T. kernerianum* was described in SIMONKAI (1886a: 183), with the gathering information reading “Habitat in saxosis alpis Királykő et Bucsecs hinc-inde sat copiose, ubi anno 1883 aug. 26–30 fructiferum legi.” In the monograph SIMONKAI (1887: 478) gave the same localities.

Actually, up to the 1960s no new locality of this species was reported, thus making a common assumption among botanists that the distribution area of *T. kernerianum* is very small, being restricted only to a few localities in the South-Eastern Carpathians (see PAX 1898, 1908, BORNMÜLLER 1913, JÁVORKA 1924–1925, Soó 1933, SZÜCS 1943, MORARIU 1952). In the second half of the 20th century, however, the Czech botanist Radovan Hendrych revealed

a voucher specimen of *T. kernerianum* in PR herbarium, which was collected by the Moravian botanist Stanislav Staněk in the Rarău massif (Southern Bucovina, Romania) in 1935 (HENDRYCH 1963). Consequently, the distribution range of *T. kernerianum* suddenly expanded ca. 250 km northwards (see also JALAS & SUOMINEN 1976). Surprisingly, the new locality has remained unknown in the Romanian literature for some time (see MORARIU & BELDIE 1976, DIHORU & PÂRVU 1987), and was recognised only by NEGREAN & OLTEAN (1989) (see also SÂRBU & ZÜNDORF 1993 and OPREA & SÎRBU 2012). Nonetheless, new localities of *T. kernerianum* were reported by Romanian botanists from the Ciucaş Mts. (PAUCĂ *et al.* 1960, CIUCĂ 1967, 1984, Negrean herb. 1982), Făgăraş Mts. (PUŞCARU-SOROCEANU *et al.* 1977) and Ceahlău Mts. (SÂRBU & ZÜNDORF 1993). The latter somewhat links the geographically distant localities of *T. kernerianum* in the Rarău massif and the South-Eastern Carpathians, whereas the record from the Făgăraş Mts. is rather dubious and needs confirmation.

The currently known localities of the species are summarised by OPREA (2005), CIOCĂRLAN (2009) and NEGREAN & DIHORU (2009). The number of voucher specimens enumerated by MIHĂILESCU (2001) and NEGREAN & DIHORU (2009) is less than a dozen. We hereby list all the known specimens, including those not published so far, arranged in a rough chronological order of gathering. It is worth mentioning that no voucher specimen was found in CRAI and SIB herbaria.

- 1883: *Simkovics (Simonkai)*, Piatra Craiului Mts. (BP)
 1896: *Pax*, Piatra Craiului Mts. (BP)
 1912: *Bornmüller*, Bucegi Mts. (W)
 1935: *Staněk*, Pietrele-Doamnei (Rarău Mts.) (PR)
 1946, 1949: *Şerbanescu*, Bucegi Mts. (BUCM)
 1955: *Morariu*, Piatra Craiului Mts. (BVS)
 1970, 1973, 1974, 1975, 1990, 1999: *Negrean*, Bucegi Mts. (BUC, BUCM, private herb.)
 1982: *Negrean*, Ciucaş Mts. (private herb.)
 1984: *Sârbu & Zündorf*, Ceahlău Mts. (I)
 1990, 1991: *Sârbu*, Pietrele-Doamnei (Rarău Mts.) (I, CL)
 1994, 1997: *Mihăilescu*, Piatra Craiului Mts. (BUCA)

Lectotypification of *Thesium kernerianum*

As highlighted above, this species was described in SIMONKAI (1886a: 183), not in SIMONKAI (1887: 478) as stated by HENDRYCH (1993), SÂRBU & MITITIUC (1994), and NEGREAN & DIHORU (2009). Moreover, some authors (e.g. BELDIE 1967, NEGREAN & DIHORU 2009) hold a firm belief that the *locus classicus* of *T. kernerianum* is Valea Gaura (Gaura valley) within the Bucegi massif. In fact, as a consequence of our lectotypification below, the type locality of *T. kernerianum* is established in the Piatra Craiului massif (Királykő), where this species was actually discovered by Simonkai:

***Thesium kernerianum* Simonk.**, Természetrázi Füzetek 10: 183, 1886.

Lectotype (designated here): [Romania], “Transsilvaniae alpes austro-orientales: in saxosis alpis Királykő infra cacumen summum, 1800–1900 mt.” [Transylvania, Piatra Craiului Mts., below the summit, at an elevation of 1800–1900 m], 26–27. August 1883, *L. Simkovics* [*L. Simonkai*]; BP 42510 (Fig. 1). Isolectotype: BP 42511.



Fig. 1. Lectotype of *Thesium kernerianum* Simons. (BP 42510).
1. ábra. A *Thesium kernerianum* Simons. lektotípusa (BP 42510).

References

- BELDIE, A. (1967): *Flora și vegetația munților Bucegi*. – Edit. Acad. Rep. Soc. România, București, 578 pp.
- BORNMÜLLER, J. (1913): Notizen aus der Flora der südlichen Karpathen. – *Mitt. Thür. Bot. Vereins* 30: 49–65.
- CIOCĂRLAN, V. (2009): *Flora ilustrată a României. Pteridophyta et Spermatophyta*. – Edit. Ceres, București, 1141 pp.
- CIUCĂ, M. (1967): Observații geobotanice asupra Muntelui Tesla. – *Natura, ser. Biol.* 2: 79–82.
- CIUCĂ, M. (1984): *Flora și vegetația pajiștilor Munții Ciucaș*. – Edit. Acad. Rep. Soc. Române, București, 148 pp.
- DIHORU, G. & PĂRVU, C. (1987): *Plante endemice în flora României*. – Edit. Ceres, București, 183 pp.
- HENDRYCH, R. (1962): Divisio generis *Thesium* L., cum specierum euroasiaticarum respectu praecipuo. – *Novit. Bot. Horti Bot. Univ. Carol. Prag.* 1962: 17–24.
- HENDRYCH, R. (1963): *Thesium kernerianum* is not Endemic of the Transylvania. – *Novit. Bot. Horti Bot. Univ. Carol. Prag.* 1963: 7–9.
- HENDRYCH, R. (1993): *Thesium* L. – In: TUTIN, T. G., BURGESS, N. A., CHATER, A. O., EDMONDSON, J. R., HEYWOOD, V. H., MOORE, D. M., VALENTINE, D. H., WALTERS, S. M. & WEBB, D. A. (eds.), *Flora Europaea. Volume 1: Psilotaceae to Platanaceae*, 2nd ed., Cambridge University Press, pp. 83–86.
- HURDU, B. I., PUȘCAȘ, M., TURTUREANU, P. D., NIKETIĆ, M., COLDEA, G. & ZIMMERMANN, N. E. (2012a): Patterns of plant endemism in the Romanian Carpathians (South-Eastern Carpathians). – *Contribuții Botanice [ser. II.]* 47: 25–38.
- HURDU, B. I., PUȘCAȘ, M., TURTUREANU, P. D., NIKETIĆ, M., VONICA, G. & COLDEA, G. (2012b): A critical evaluation of the Carpathian endemic plant taxa list from the Romanian Carpathians. – *Contribuții Botanice [ser. II.]* 47: 39–47.
- JALAS, J. & SUOMINEN, J. (eds.) (1976): *Atlas Florae Europaeae. Distribution of Vascular Plants in Europe. 3. Salicaceae to Balanophoraceae*. – The Committee for Mapping the Flora of Europe & Societas Biologica Fennica Vanamo, Helsinki, 128 pp.
- JÁVORKA S. (1924–1925): *Magyar Flóra (Flora Hungarica)*. – Studium, Budapest, 1307 pp.
- MIHĂILESCU, S. (2001): *Flora și vegetația Masivului Piatra Craiului*. – Edit. Vergiliu, București, 400 pp.
- MORARIU, I. (1952): *Thesium* L. – In: SĂVULESCU, T. (ed.), *Flora Republicii Populare Române 1*, Edit. Acad. Rep. Pop. Române, București, pp. 361–373.
- MORARIU, I. & BELDIE, A. (1976): Endemismele din flora României. – In: SĂVULESCU T., POP E., BELDIE A. & MORARIU I. (eds.), *Flora Republicii Populare Române 13*, Edit. Acad. Rep. Soc. România, București, pp. 97–105.
- NEGREAN, G. & DIHORU, G. (2009): *Thesium kernerianum* Simonk. – In: DIHORU G. & NEGREAN G., *Cartea roșie a lantelor vasculare din România*, Edit. Acad. Române, București, pp. 536–537.
- NEGREAN, G. & OLTEAN, M. (1989): Endemite și zone endemoconservatoare din Carpații Sud-estici. – *Ocotirea naturii și a mediului înconjurător* 33(1): 15–25.
- OPREA, A. & SIRBU, C. (2012): The vascular flora of Rarău Massif (Eastern Carpathians, Romania). Note 1. – *Memoirs of the Scientific Sections of the Romanian Academy* 35: 55–84.
- PAUCĂ, A., PUȘCARU-SOROCEANU, E. & CIUCĂ, M. (1960): Contribuții la studiul pajiștilor din Masivul Ciucaș. – *Comunicări de Botanică 1957–1959*: 113–136.
- PAX, F. (1898): *Grundzüge der Pflanzenverbreitung in den Karpathen 1*. – Wilhelm Engelmann, Leipzig, 269 pp.
- PAX, F. (1908): *Grundzüge der Pflanzenverbreitung in den Karpathen 2*. – Wilhelm Engelmann, Leipzig, 321 pp.
- PUȘCARU-SOROCEANU, E., CSÜRÖS, Ș. & GHISA, E. (1977): Aspecte din flora și vegetația Munților Făgăraș (Carpații Meridionali). – *Comunicări de Botanică 1974*: 17–34.
- SĂRBU, I. & ZÜNDORF, H. J. (1993): Contribuții la răspândirea speciei endemice *Thesium kernerianum* Simk. în România. – *Buletinul Grădinii Botanice Iași* 4: 111–113.
- SĂRBU, I. & MITITIU, M. (1994): *Schedae ad „Floram Moldaviae et Dobrogeae Exsiccatam”, Centuria VIII*. – Hortus Botanicus Universitatis Iassensis „Al. I. Cuza”, Iași, 36 pp.

- SIMONKAI L. (1886a): Erdély flórájának néhány új faja. Species florae Transsilvanicae nonnullae novae. – *Természetrizsi Füzetek* 10(2–3): 179–184.
- SIMONKAI L. (1886b): A Bucsecsen gyűjtött növényekről, Levél Csató János alispán úrhoz. – *Magyar Növénytani Lapok* 10: 151–155.
- SIMONKAI L. (1887): *Erdély edényes flórájának helyesbített foglalata. Enumeratio florae Transsilvanicae vesiculosae critica.* – Kir. Magyar Természettudományi Társulat, Budapest [1886], 678 pp.
- Soó R. (1933): Analyse der Flora des historischen Ungarns. (Elemente, Endemismen, Relikte.) A magyar flóra elemzése. (Flóraelemek, endemizmusok, reliktumok.) – *Magyar Biológiai Kutatóintézet Munkái* 6: 173–194.
- SZÜCS L. (1943): A Keleti Kárpátok endemikus növényfajai I. Die endemischen Pflanzenarten der Ostkarpathen I. – *Acta Geobotanica Hungarica* 5: 185–240.

Internet sources

- [1] INDEX HERBARIORUM - [http:// http://sweetgum.nybg.org/ih/](http://sweetgum.nybg.org/ih/)

Beérkezett / received: 2014. 01. 08. • Elfogadva / accepted: 2014. 01. 22.



A kiscfészktű aszat (*Cirsium brachycephalum* Jur.) Tolna megyei kutatásának történeti előzményei és mai eredményei

TÓTH István Zsolt* & DÉVÉNYI Borbála

Duna-Dráva Nemzeti Park Igazgatóság, H-7625 Pécs, Tetteye tér 9.

*tisz@citromail.hu

Current research results and overview of historic data of *Cirsium brachycephalum* Jur. in Tolna county, SW-Hungary

Abstract – The distribution of the thistle species *Cirsium brachycephalum* in Tolna county was studied as a part of the Hungarian National Biodiversity Monitoring System. Occurrence data of this endemic species of community importance having been listed as protected since 1993 were scarcely available for Tolna county. In addition to our most recent survey, this paper also provides an analysis of former literature data, and calls the attention that there is a possibility for revealing further valuable botanical information in the less surveyed areas of Tolna county.

Keywords: Asteraceae, biodiversity monitoring, Natura 2000, South Transdanubia, Species of Community interest, Tolna county

Összefoglalás – A szerzők a Nemzeti Biodiverzitás-monitorozó Rendszer keretében a kiscfészktű aszat (*Cirsium brachycephalum* Jur.) Tolna megyei elterjedését vizsgálták. A közösségi jelentőségű fajnak eddig csak kevés ismert adata volt a vizsgált területen. A dolgozat összegzi a kiscfészktű aszat Tolna megyei irodalmi- és aktuálisan gyűjtött előfordulási adatait.

Kulcsszavak: Asteraceae, Dél-Dunántúl, közösségi jelentőségű faj, Natura 2000, NBMR

Bevezetés

A kiscfészktű aszat (*Cirsium brachycephalum* Jur.) hazánkban 1993 óta védett, közösségi jelentőségű endemikus faj, amelynek Tolna megyei előfordulásáról egészen az utóbbi évekig igen kevés adata állt rendelkezésre. A faj Tolna megyei elterjedését 2012-ben és 2013-ban a Nemzeti Biodiverzitás-monitorozó Rendszer keretében kutattuk. Jelen dolgozatban közreadjuk a faj aktuális előfordulásait és megkíséreljük áttekinteni korábbi irodalmi adatait.

Anyag és módszer

Munkánk során összegyűjtöttük a *Cirsium brachycephalum* tolnai előfordulására vonatkozó hozzáférhető irodalmi adatokat. 2012 és 2013 nyarán Tolna megye területén szisztematikusan kerestük a növény számára alkalmas termőhelyeket. A faj újonnan felfedezett lelőhelyeinek jegyzékét alább közöljük, FARKAS (1999) munkájában használt tájhatárokhoz igazodva, a lelőhelyeket fedő Közép-európai Flóratérképezési kvadrátok

(KIRÁLY 2003) kódjaival kiegészítve. Minden állomány esetében feltüntetjük az egyedszámot, nagyobb állományok esetén ennek nagyságrendi becslését (virágzó hajtások alapján).

Eredmények

Korábbi előfordulási adatok

MENYHÁRTH (1877): „*Mocsáros réteken és nádasokban. – Tápéi pusztán.*”

HOLLÓS (1911): „*Gemencz*”

PILLICH (1930): „*közönséges*”

HORVÁT (1943): „*Simontornya*”

FARKAS (1999): „*Mezőföld, Tengelici-hv. (Bikács: Kistápé)*”

KIRÁLY & KIRÁLY (2006): „*A Kapos-völgyében számos helyen (Tolnanémedi- 9276/4; Regöly – 9475/2; Dúzs – 9476/3 és 9576/3), magassásosokban.*”

FARKAS (2011): „*Paks: kisebb populációja él a tervezett Dunaszentgyörgyi-láperdő Természetvédelmi Területen*”

TÓTH (2013): „*Kakasd: Völgység-patak mentén, üde réten.*”

A Duna-Dráva Nemzeti Park Igazgatóság adatbázisában két adata szerepel. Farkas Sándor 2005-ben a Dunaszentgyörgyi-láperdőben, Molnár Dániel pedig 2009-ben Simontornya és Tamási határában észlelte előfordulását.

Új előfordulási adatok

Külső-Somogy

2012: *Regöly:* a Fürgedi-patak torkolata alatti réten a Kapos mentén [9376.3] 3000 tő; a település és a Bodzás-patak között a Kapos-menti réten [9476.1] 5000 tő; az Alja-dűlőben a Kis-tói-árok menti réten a Kapos felé [9476.1] 1000 tő; *Szakály:* a település szélén a Pankai-ér felé a Kapos-menti [9476.3] 1000 tő; Pankai-rét [9476.3] 2000 tő; *Tamási:* 61-es út (Honvéd u.) és a Koppány közötti réten az Aldi-áruház után [9375.4] több 1000 tő.

2013: *Kurd:* Kenderföldek [9575.2] 35 tő; *Nagykónyi:* a Medgyesi-vízfolyás Koppányba ömlésénél [9475.1] 350 tő; a régi vasútállomás alatt és a Koppány közötti réten a Vörös-víz mellett [9475.1] 500 tő; a Város utca alatti réten [9475.1] 250 tő; Szakcs közigazgatási határánál a Koppány menti réten [9474.2] 5 tő; *Pári:* a pári bekötőút mellett, a Koppány hídja előtt, a Medgyesi-vízfolyás felé [9475.1] 500 tő; a régi malom melletti ér mentén [9475.2] 100 tő; Szemcse és a Pári bekötőút alatt a Koppány mentén, több réten is [9475.2] 2000 tő; a régi vasút és a Koppány között a Szemcsei-szőlőhegy felé [9475.2] 200 tő; a Szemcsei-szőlőhegy alatt a régi vasút és a Koppány közötti réten [9475.2] 200 tő; Szemcse és Szemcsei-szőlőhegy közötti út menti réten [9375.4] 500 tő; *Regöly:* a Fűzfási-halastó után az Öreg-hegy alatti réten [9476.1] 250 tő; az Arany János u. alatt és a Koppány közötti réten [9476.1] több 1000 tő; a Pacsmagi-tavak és Majsapuszta között a Koppány menti réten [9476.1] 25 tő; *Tamási:* a 61-es út (Honvéd u.) és a Koppány közötti réteken, igen jelentős állományok, Pári felé [9375.4] több 1000 tő; az Aldi-áruház parkolója alatt és a Koppány között [9375.4] 2500 tő; a vasútállomás és a Szarkahegy közötti réten [9375.4] 3000 tő; Rákóczi u. (61-es út) alatt az Erdőrész felé vezető út melletti réten [9375.4] 2000 tő; a Belátó u. (61-es út) alatt a Szentmártoni-patak mentén a Koppány rétvén [9375.4] 500 tő; Adorján puszta alatt a Koppány-menti réten [9376.3] 50 tő; Adorján-újtelep alatt a Koppány-menti réten [9376.3] 500 tő.

Mezőföld

2012: *Simontornya*: Beszédes u. és a 61-es főút közötti út mellett, Cece felé [9277.1] 2000 tő; *Tolnanémedi*: A vasútvonal és a Sió-töltés közötti réten, Simontornya felé [9276.4] 1000 tő.

2013: *Bikács*: Sárrét-dűlő [9377.2] 500 tő; *Bölcske*: Baracs-legelő [9279.4, 9379.1] több 1000 tő; *Dunaföldvár*: a 6-os főút melletti réten a település előtt, Paks felől [9279.1] 1000 tő; *Fadd*: a Foki-csatornába folyó ér eredésénél [9578.2] 30 tő; *Felsőnyék*: Kolláti-rét [9275.2] 25 tő; *Harc*: Gulyajáró [9577.4] több 10000 tő; *Kajdacs*: Csárda-domb alatti réten [9477.2] több 10000 tő; *Sziget* [9477.2] több 1000 tő; *Hídvégi-dűlő* [9477.2] több 1000 tő; az Arany János utca vége és a Sárvíz közötti réten [9477.2] 2000 tő; Csárda-domb és az Éri-patak közötti réten [9477.2] több 1000 tő; Nyugati-dűlő [9477.2] 20 tő; *Kölesd*: Sárvíz-mentén a Paprikástanya felé [9477.4] 150 tő; *Kölesd-Borjád*: Felső-sziget [9477.2] 300 tő; *Medina*: Sió-Sárvíz között a gátórház közelében [9577.2] 150 tő; *Medina-Szőlőhegy*: Rózsamajori-dűlő [9577.2] több 1000 tő; *Nagydorog*: Szigetpuszta [9377.4] több 10000 tő; Sas-hegy és Szigetpuszta között [9377.4] több 1000 tő; a település szennyvíztisztító telepe mögötti ér mentén [9377.4] 1500 tő; a település szélén, a Sárszentlőrinc felé vezető út mellett [9377.4] 800 tő; a település szélén, a Sárszentlőrinc felé vezető út mellett a Szigetpuszta közelében [9377.4] 50 tő; Sió-Sárvíz között az Úzdi-sziget felé [9377.4] 100 tő; Pap-hegy alatti területen és az Öreg-szigeti réteken [9377.4] több 1000 tő; Táncsics utca alatt a patak-menti réten [9377.4] 1000 tő; *Ozora*: Kula-puszta [9276.1] 3000 tő; *Simontornya*: László király út és a vele párhuzamos 61-es főút közötti réten [9277.1] 3000 tő; *Sióagárd*: Zrínyi utca végén [9677.2] 10 tő; Sió-gátja tövében [9577.4] több 1000 tő; Janyai-sziget [9577.4] 500 tő; Sárvíz gátjával párhuzamos földút mellett [9577.4] 500 tő; Temető-sziget [9577.4] 80 tő; Parrag [9578.3] 250 tő; *Szedres*: Ős-Sárvíz [9577.2] több 1000 tő; a Sárvíz mentén a Cukor-hegy alatt [9578.1] több 10000 tő; *Tengelic*: Ős-Sárvíz [9577.2] 80 tő; Paprikástanya [9477.4] 10 tő; Tengelici-rétek [9478.1] több 1000 tő; *Tolna*: Foki-csatorna melletti rét [9578.2, 9578.4] 400 tő; Foki csatornába folyó ér mentén [9578.2, 9578.4] 1000 tő.

Sárköz

2013: *Mözs*: Kapszeg-tó [9578.3, 9678.1] 800 tő; *Őcsény*: Tatos [9678.3] 350 tő; *Szekszárd*: Palánki-sziget [9678.1] 500 tő.

Tolnai-hegyhát

2012: *Belecska*: Petőfi-telep alatt a Kapos-menti réten [9376.1] 2000 tő; a Fő utca alatt a Kapos-menti réten a Petőfi-telep felé [9376.3] 300 tő; *Dúzs*: A vasútvonal és a Kapos között a Kaposra-dűlő rétjein [9576.1] 1000 tő; *Hógyész*: Csernyéd alatt Regöly v. m. felé a Kapos-menti réten [9476.1] 500 tő; Csicsó alatti réten a Kapos mentén [9476.3] több 1000 tő; *Szakály*: Szakály-szőlőhegy alatt a vasútvonal és a Kapos közötti réten [9476.3] 500 tő; *Szárazd*: Regölyi v. m.-hoz vezető út mellett a Kapos-menti réten [9476.2] 1000 tő; a település alatt a vasútvonal és a Kapos közötti réten, Regöly felé [9476.1] 3000 tő; *Zomba*: Szentgál-puszta alatt a Völgység-patak mentén [9677.2] 3000 tő.

Völgység

2012: *Bonyhád:* Bonyhád-Szerdahely alatt a Völgységi-patak menti réten [9677.3] 20 tő;
Kakasd: Bonyhád közigazgatási határa közelében a Völgységi-patak mentén [9677.3] 150 tő.

2013: *Zomba:* Paradicsom-puszta alatt a tőzeges tavak felé a réten [9677.1] 250 tő.

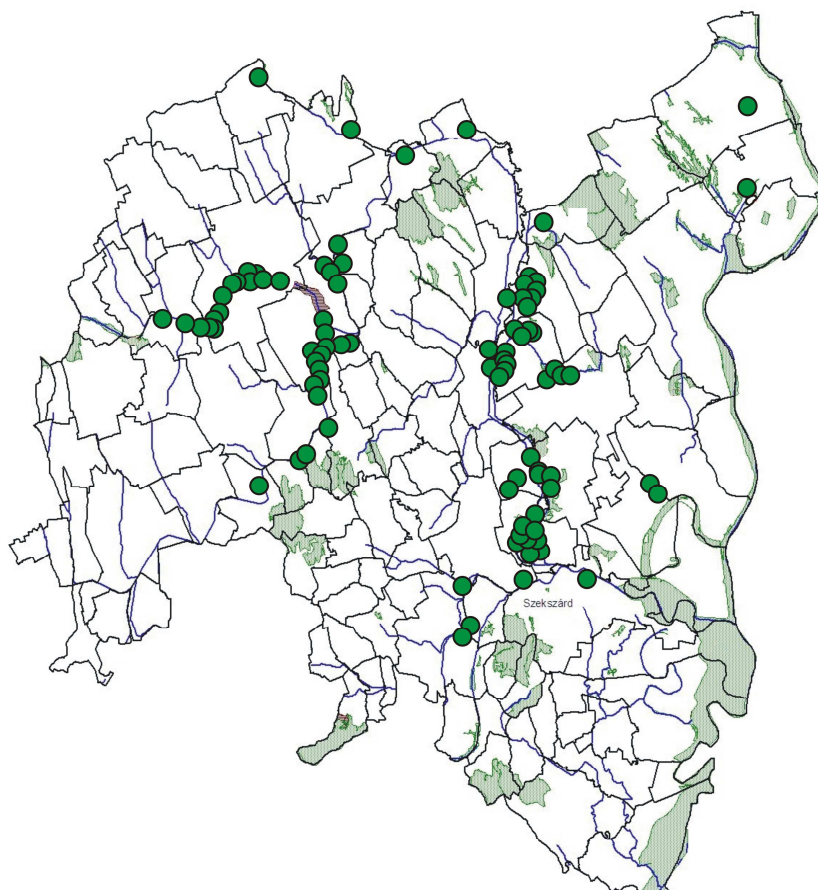

1. ábra. A *Cirsium brachycephalum* 2012–2013-ban Tolna megyében talált előfordulásai.

Fig. 1. Localities of *Cirsium brachycephalum* in Tolna county detected during the years 2012 and 2013.

Az eredmények értékelése

A *Cirsium brachycephalum*-nak jelentős állományai élnek Tolna megye területén a Kapos, a Koppány és a Sió-Sárvíz mentén, valamint a Mezőföldön is. Kisebb állományai találhatóak a Völgység-patak mentén a Sárközben és a Duna-mentén, de nem az ártéren. Ezeknek az állományoknak csaknem 90%-a semmilyen védelmet nem élvező területeken él. Elsősorban sásréteken és mocsarakban, nádasokban vagy azok szegélyében, de kizáradó lápréteken és szikes réteken is talákoztunk vele. A 2012-ben elkezdett tolnai állományfelmérés során

nyilvánvalóvá vált, hogy jóval gyakoribb előfordulású fajról van szó, mint az a korábbi adatok alapján feltételezhető volt. Az első kutatási évünkben, a már korábban ismert adatain felül előkerült Bonyhád, Zomba, Szakály, Belecska, Hőgyész, Szárazd községhatárokból. 2013-ban újabb 19 település határában találtuk: Ócsény, Szekszárd, Tolna, Mös, Fadd, Bölcse, Dunaföldvár, Ozora, Felsőnyék, Nagykónyi, Pári, Harc, Tengelic, Kölesd, Szedres, Medina, Kajdacs, Nagydorog, Bikács. Munkánkat összegezve egyértelműen látszik, hogy Tolna megye kevésbé kutatott területein igen értékes florisztikai adatokat lehet még gyűjteni. Érdekes, hogy a kutatók figyelmét eddig elkerülte a kifestő aszat jelenléte a területen, annak ellenére, hogy helyenként tömegesen fordul elő és természetesebb példányai elérik a 3–3,5 m-es magasságot. Igaz, az egyszerű termő, általában kétéves faj állományai (feltehetően a csapadékjárástól függően) igen jelentős ingadozásokat mutatnak az egyes évek közt (LESKU & MOLNÁR 2007).

A faj az IUCN Veszélyeztetett Fajok Vörös Listáján 'LC' (Least Concern) besorolással szerepel, amely becsült világhállományának döntő hányada hazánkban él [1]. A faj élőhelyeül szolgáló területek fontosak a biodiverzitás megőrzésében ezért kiterjedésük további csökkenésének megakadályozása és állapotuk megővése, javítása fontos feladat, amely természetkímélő gazdálkodási módokkal, a gypfeltörések és lecsapolások megszüntetésével, az özöngyomok visszaszorításával lehetne csak elérni.

Köszönetnyilvánítás

Hálásan köszönjük a Duna-Dráva Nemzeti Park Igazgatóságának a kutatás feltételeinek biztosítását és Trócsányi Balázs munkatársunknak az összefoglaló fordítását.

Irodalom

- BOROS Á. (1951): A Mezőföld növényföldrajza. – In: ÁDÁM L., MAROSI S. & SZILÁRD J. (szerk.), *A Mezőföld természeti földrajza*. Akadémiai Kiadó, Budapest, pp.: 365–383.
- FARKAS S. (2011): *Paks határának védett növényei*. – Paks város önkormányzata, Paks, 160 pp.
- FARKAS S. (szerk.) (1999): *Magyarország védett növényei*. – Mezőgazda Kiadó, Budapest, 416 pp.
- HOLLÓS L. (1911): Tolna vármegye flórájához. – *Botanikai Közlemények* 10: 89–108.
- HORVÁT A. O. (1943): Külsősomogy és környékének növényzete. – *Borbásia* 6: 1–70.
- KIRÁLY G. & KIRÁLY A. (2005): Adatok és kiegészítések a magyar flóra ismeretéhez II. – *Kitaibelia* 10: 85–103.
- KIRÁLY G. (2003): A magyarországi flóratérképezés módszertani alapjai. Útmutató és magyarázat a hálótérképezési adatlapok használatához. – *Flora Pannonica* 1: 3–20.
- KIRÁLY G. (szerk.) (2009): *Új magyar fűvészkönyv. Magyarország hajtásos növényei. Határozókulcsok*. – Aggteleki Nemzeti Park Igazgatóság, Jósvaló, 616 pp.
- LESKU B. & MOLNÁR A. (2007): *A Hortobágy növényritkaságai*. – Daru füzetek, Hortobágyi Nemzeti Park Igazgatóság, Debrecen, 120 pp.
- MENYHÁRTH L. (1877): *Kalocsa vidékének növénytenyésztete*. – Hunyadi M. Nyomda, Budapest, 198 pp.
- PILLICH F., ifj. (1930): *Simontornya és környéke flórája*. – Kézirat, 74 pp.
- TÓTH I. Zs. (2013): Botanikai adatok Tolnából, Baranyából. – *Kitaibelia* 17: 161–168.

Hivatkozott világháló oldalak

- [1] DOSTALOVA, A., ELIÁŠ, P. & KIRÁLY G. (2011): *Cirsium brachycephalum*. – In: IUCN 2013. IUCN Red List of Threatened Species. Version 2013.2. www.iucnredlist.org. (Hozzáférés: 2014. 02. 02.)

Beérkezett / received: 2014. 01. 28. • Elfogadva / accepted: 2014. 04. 23.



A Cuha-völgy aktuális botanikai felmérése: élőhelytérképezése és védett fajai

SINIGLA Mónika

Magyar Természettudományi Múzeum Bakonyi Természettudományi Múzeuma
H-8420 Zirc, Rákóczi tér 3–5.; sinigla@nhmus.hu

Habitats and protected plants of Cuha-valley (Bakony Mts, W-Hungary)

Abstract – Floristic data were collected and habitat mapping was performed between 2009 and 2011 in the valley of Cuha-creek. During the field work occurrences of 423 vascular plant species (including 31 protected taxa) were recorded. *Potentilla indica* represents a previously unknown alien taxa of the study area. The dominant vegetation type of the Cuha-valley is beech forest. Further characteristic, important habitats are scree, ravine and hilltop forests. On the southern part of the valley – in close proximity of the Cuha-creek – expansion of several alien plants (*Impatiens glandulifera*, *Fallopia* spp., *Heracleum mantegazzianum*) were observed.

Keywords: Bakony Mountains, endangered vascular plant species, habitat mapping

Összefoglalás – A közlemény a Cuha-völgyben 2009 és 2011 között gyűjtött fontosabb florisztikai adatokat és a terület aktuális élőhelytérképét adja közre. A völgy természetföldrajzi tényezői sokszínű erdei ökoszisztéma kialakulását tették lehetővé, mely az évszázadok során – a sorozatos erdőkiélések ellenére is – többé-kevésbé megőrizte természetközeli jellegét. A terület domináns vegetációtípusát a bükkösök alkotják. Sajátos, kiemelendő élőhelyei a szurdokerdők, törmelékeltő erdők és bükkös sziklaerdők. A szurdokerdők feletti dombtetőkön, teraszokon és déli kitettséggű, magasan fekvő lejtőkön mészkedvelő tölgyes jellegű sziklaerdő található. A területen jelenleg összesen 423 hajtásos növényfaj (köztük 31 védett taxon) előfordulása ismert. A Zirc irányába kiszélesedő völgyben a szurdokerdőkre, égerligetekre jellemző növényzetet – mindvégig a Cuha-patak partján maradva – özönnövények (*Impatiens glandulifera*, *Fallopia* spp., *Heracleum mantegazzianum*) váltják fel, kiszorítva ezzel az őshonos patakparti növényfajokat.

Kulcsszavak: Bakony, élőhely-térképezés, veszélyeztetett edényes növényfajok

Bevezetés

Jelen közleményben a Cuha-völgy 2009 és 2011 között végzett élőhelytérképezési, florisztikai kutatásának eredményeit összegzem, különös hangsúlyt fektetve a magyar flóra értékes fajaira.

A Bakony hegység természettudományos kutatásával sokan és sok témában foglalkoztak. A vizsgált terület botanikai felmérésére utaló információkat, feljegyzéseket PILLITZ (1908, 1910), POLGÁR (1935), ZSÁK (1941), RÉDL (1942), JAKUCS (1961), FEKETE (1963, 1964), SOÓ (1966), BÖLÖNI *et al.* (1997), BÖLÖNI & KIRÁLY (1997), FARKAS (1999), BAUER (2001, 2004, 2007, 2009) közölnék.

Anyag és módszer

A vizsgált terület elhelyezkedése és természeti adottságai

A Cuha-völgy felett található legmagasabb pontok (hegycsúcsok, helyenként a völgy gerincvonala) összekötésével történt a vízgyűjtő terület – és egyben a kutatási terület – lehatárolása, melynek kiterjedése 2037 ha. A vizsgált völgyszakasz légvonalban 10 km hosszú, így átlagosan a völgyszakasz két oldalán 1–1 km-es sávban történt a kutatás. Az élőhelytípusok osztályozása az Általános Nemzeti Élőhely-osztályozási Rendszer (BÖLÖNI *et al.* 2007) kategóriái alapján történt.

A vizsgált terület tájbeosztását tekintve a Dunántúli-középhegység nagytáj, Bakonyvidék középtáj, Öreg-Bakony kistáj részét képezi (DÖVÉNYI 2010). A vizsgált terület északon és északkeleten: Bakonyszentlászló, Bakonyszentkirály, keleten: Csesznek és Nagyesztergár, délen: Zirc, nyugaton és északnyugaton: Porva és Csesznek községek határába tartozik (1. ábra).

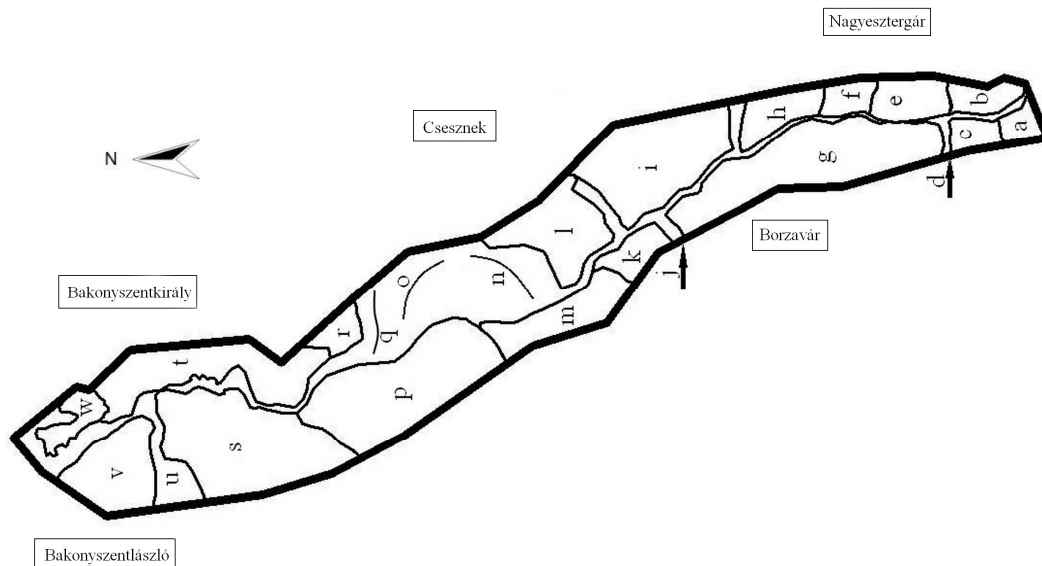

1. ábra. A vizsgált terület főbb földrajzi egységei és környező települései.

Fig. 1. Main geographical units and settlements of the study area.

Jelmagyarázat / Legend: a – Pintér-hegy, b – Szesztra-hegy, c – Molnár-hegy, d – Rókalyukas-árok, e – Szesztra 2-hegy, f – Tuskós-domb, g – Bocskor-hegy, h – Hosszú-hegy, i – Cuha-hegy, j – Csárda-völgy, k – Csesznek-erdő, l – Imre-majori-erdő, m – Éles-hegy, n – Presznyák-árok, o – Fehér-árok, p – Kopasz-hegy, q – Aranyos-völgy, r – Kőrises-lapos, s – Keselő-hegy, t – Zörög-hegy, u – Csörgő-kút, v – Ökörállás, w – Vinye-Páskom.

Az Öreg-Bakony kistáj mérsékelten hűvös – mérsékelten nedves éghajlatú. É-ÉNy-i irányból beáramló hideg légtömegek érvényesülnek a Cuha-völgy törésvonalán keresztül. Az évi csapadékösszeg 780–800 mm, mely lehetővé teszi a bükkösök nagy területen való megjelenését.

A vizsgált terület legjellemzőbb kőzete a triászban lerakódott mészkő. Környezetének domborzatát árkos-sasbércecs szerkezet jellemzi, a fejlődésmenet folyamán ÉNy-DK-i,

valamint erre merőleges irányú szerkezeti vonalak mentén szerkezeti árkokra és különböző magasságú fennsíkokra, sasbércekre töredezett (MAROSI & SOMOGYI 1990). Legjellemzőbb genetikai talajtípusa, a sötétszínű erdőtalajok közé sorolt fekete rendzina talajok. Ezek ott alakultak ki, ahol a mészkövet és a dolomitot a talajfejlődés során nem fedte be a lösz (GYALOG & RAINCSÁK 1980).

A felmérés 2009 és 2011 között zajlott. A fajok nevezéktana és sorszámozása KIRÁLY (2009) munkáját követi. A lelőhelyek megnevezésénél az 1:10.000 méretarányú EOY topográfiai, az 1:20.000 méretarányú erdészeti üzemtervi, az 1:25.000 méretarányú I–III. katonai felmérés térképeit használtam.

Eredmények

A vizsgált terület növényzetének jellemzése

A vizsgált területet – a katonai felmérések (1763, 1887) alapján – évszázadokon keresztül erdő borította, leszámítva a korábbi legelőket és fás-legelő foltokat, ahol a visszaerdősülés folyamata már megkezdődött. Ilyen egykori fás-legelő foltok találhatóak a Tuskós-domb, Hosszú-hegy, Vinye-Páskom földrajzi nevek alatt, melyek a jellegtelen száraz- vagy félszáraz gyepek és magaskórósok (OC), galagonyás – kökényes – borókás cserjések (P2b), száraz-félszáraz erdő- és cserjés szegélyek (M8) Á-NÉR kategóriába sorolhatók. A légyszárúszt jellemző fajai: *Calamagrostis epigeios*, *Allium scorodoprasum*, helyenként foltokban előfordul *Carlina acaulis* és *Gentiana cruciata*.

A Cuha-völgy jellemző klímazonális erdőtársulása a bükkös, egészen 200 m tengerszint feletti magasságig megjelenik. Extrazonálisan a sziklás termőhelyű déli lejtőkön a sekélytalajú *Melica uniflora*-típusú bükkös gyakori. A mélyebb talajú *Galium*-típusú bükkösben az *Oxalis acetosella* nagy borítást ér el. A meredek hegyoldalakon (Cuha-hegy, Éles-hegy, Csárda-völgy, Zörög-hegy) túlnyomó többségben bükkösök találhatóak, ezek egy része véderdőként nyilvántartott, idős állomány.

A bükkösök mellett jelentős területet borítanak a tölgyes állományok. A kocsányos tölgy az üdébb, a kocsánytalan tölgy pedig a szárazabb termőhelyeken jellemző, gyertyánnal vagy cserrel elegyesen (FEKETE 1964). Az Öreg-Bakony bükkös zónájához kapcsolódva egy helyen találunk nagyobb kiterjedésű gyertyános-tölgyes állományt, mely Gézaháza környékétől húzódik nyugati irányba, elérve a Cuha-völgyet, áterjed annak nyugati oldalára is, azaz a vizsgált terület középső részén a völgy két oldalán ez alkotja a klímazonális erdőtársulást. Ez Zólyomi Bálint potenciális vegetációtérképén (ZÓLYOMI 1989) is szerepel. Minden erdőtípusban megtalálhatók a túltartott vadállomány miatt kialakult nitrofil fajok által dominált foltok (*Urtica dioica*, *Parietaria officinalis*, *Impatiens parviflora*).

A jelenlévő szubatantli klímahatásból adódó csapadéktöbblet kiegészülve a tengerszint feletti magasság növekedéséből adódó hőmérsékletcsökkenéssel lehetővé teszi az északi és magashegységi fajok (*Moehringia muscosa*, *Ribes alpinum*) korlátozott megjelenését, különösen a meredekfalú, kőtörmelékves völgyek hűvös szurdokerdőiben. A gypsintben uralkodó bükkösökre jellemző fajokhoz hegyvidéki elemek (*Lunaria rediviva*, *Anthriscus nitida*, *Asplenium scolopendrium*) társulnak. A Csárda-völgy bükkös sziklaerdejében olyan karakterfajok is megtalálhatók, mint a *Lathyrus venetus*, *Polystichum aculeatum*, az éles gerincen kilúgozódott szobányi foltokban pedig *Luzula luzuloides* található.

A vizsgált területen közel 200 hektáron cseres-kocsánytalan tölgyes állomány található. A potenciális vegetációtérkép (ZÓLYOMI 1989) alapján ez a társulás foglalná el a legnagyobb területet. Többnyire jégkorszaki lösz borítja az Ökörállás lejtőit, melyen erőteljes növekedésű cser és kocsánytalan tölgy tenyészik. Az itt előforduló védett növényfajok közül

megemlítenő a *Platanthera bifolia*, *Cephalanthera longifolia*, *C. damasonium*, *Lilium martagon*, *Scutellaria columnae*.

A melegebb délies oldalakon, a völgyet övező hegygerincek száraz, tetőhelyzetben lévő napos területein (Zörög-hegy, Ökörállás, Csörgő-kút) megjelennek a tölgyes „melegszigetek”, e foltok jellemző faja a cser- és kocsánytalan tölgy. Molyhos tölgyes, virágos kőrises foltból nyíló, napsütötte mészkősziklagyep váltakozik tölgyes jellegű sziklaerdővel (JAKUCS 1961). A *Centaurea triumfettii* és az *Erysimum odoratum* tömeges megjelenésű ebben a társulásban. Helyenként *Potentilla argentea*, *Muscari racemosum* felszaporodása figyelhető meg.

A fővölgyre merőleges Aranyos-völgy patakját változó szélességben égerligetek kísérik. A patak kiszélesedő talpánál a folyamatos vízellátás következtében *Scirpus sylvaticus* alkotja a gypsintet. A patak felső szakaszain a *Caltha palustris*, *Oxalis acetosella*, *Chrysosplenium alternifolium* jelzi a víztöbbletet. A mézgás éger alárendelt szerepet játszik a magasabb dombhátak vízzel telített részein, itt a *Fagus sylvatica*, *Fraxinus excelsior*, *Acer pseudoplatanus* és az ültetett *Picea abies* alkot zárt állományokat, gypsintjében üde lomberdei fajokkal.

A telepített fenyvesek aránya meglehetősen alacsony, a vizsgált terület Zirc felé eső részén található néhány erdei-, fekete- és lucfenyő folt, összesen, közel 20 ha területen. Hűvösebb mellékvölgyek felé néző domboldalakon (Szesztra-hegy, Rókalyukas-árok), a Cuha-patak „feletti” lejtőkön (Bocskor-hegy) fejlődnek elegyetlen, tájidegen állományai. A Rókalyukas-árok északi partoldalában valószínűleg a lucfenyőcsemetékkel érkezett az acidofrekvens *Pyrola minor* és *Lycopodium clavatum*.

A tájidegen fajokkal elegyes jellegű erdők és ültetvények (RD) kategóriába sorolható erdőállomány (Molnár-hegy) 54%-ban tartalmaz idegenhonos fajokot (22% *Quercus rubra*, 17% *Picea abies*, 15% *Pinus sylvestris*), az őshonos fajok térfoglalása ezen erdőállományokban 46% (20% *Quercus petraea*, 15% *Quercus cerris*, 11% *Carpinus betulus*). Hasonló összetételű állomány található az Aranyos-völgy kezdeténél, melyben a *Larix decidua* (40%) és a *Picea abies* (10%) számottevő.

A Kopasz-hegy tetőhelyzetében megközelítőleg 30 ha-on kaszálórétek (franciaperjés rétek) található, bükkös, gyertyános-tölgyes állományok ölelésében. Itt a rét szélén elmaradó kaszálás miatt több fa szélességben keményfás jellegűen vagy telepített egyéb erdők kategóriákba sorolt társulás alakult ki. A rendszeres kaszálástól mentes sávokban megjelenik a *Solidago gigantea*, *Urtica dioica*, helyenként felbukkan az *Agrimonia procera*.

Zirc irányából egészen a Csárda-völgyig a nagykiterjedésű magaskórósokat találunk, a közvetlen fény, a magas ásványianyag tartalom és a bő vízellátottság miatt. Az *Impatiens glandulifera*, *Heracleum mantegazzianum*, *Fallopia* spp. özönfajok jelentik a legnagyobb problémát a kiszélesedő völgyaljban.

Az elkészült élőhelytérkép (2. ábra) 28 ÁNÉR kategóriát tartalmaz. A térképi ábrázolás során a degradált, illetve tájidegen élőhelytípusokat jelölő kategóriákat összevontam. Az összevont kategóriák a következők:

R – Egyéb erdők és fás élőhelyek: RA (őshonos fajú facsoportok, fasorok, erdősávok); RB (puhafás pionír és jellegtelen erdők); RC (keményfás jellegtelen vagy telepített egyéb erdők); RD (tájidegen fajokkal elegyes jellegű erdők és ültetvények)

S – Telepített erdészeti faültetvények és származékaik: S1 (ültetett akácok); S4 (erdei- és feketefenyvesek); S5 (egyéb tájidegen fenyvesek)

O – Egyéb fátlan élőhelyek: OB (jellegtelen üde gyepek és magaskórósok); OC (jellegtelen száraz- vagy félszáraz gyepek és magaskórósok); OF (magaskórós ruderalis gymmnóvényszerű).

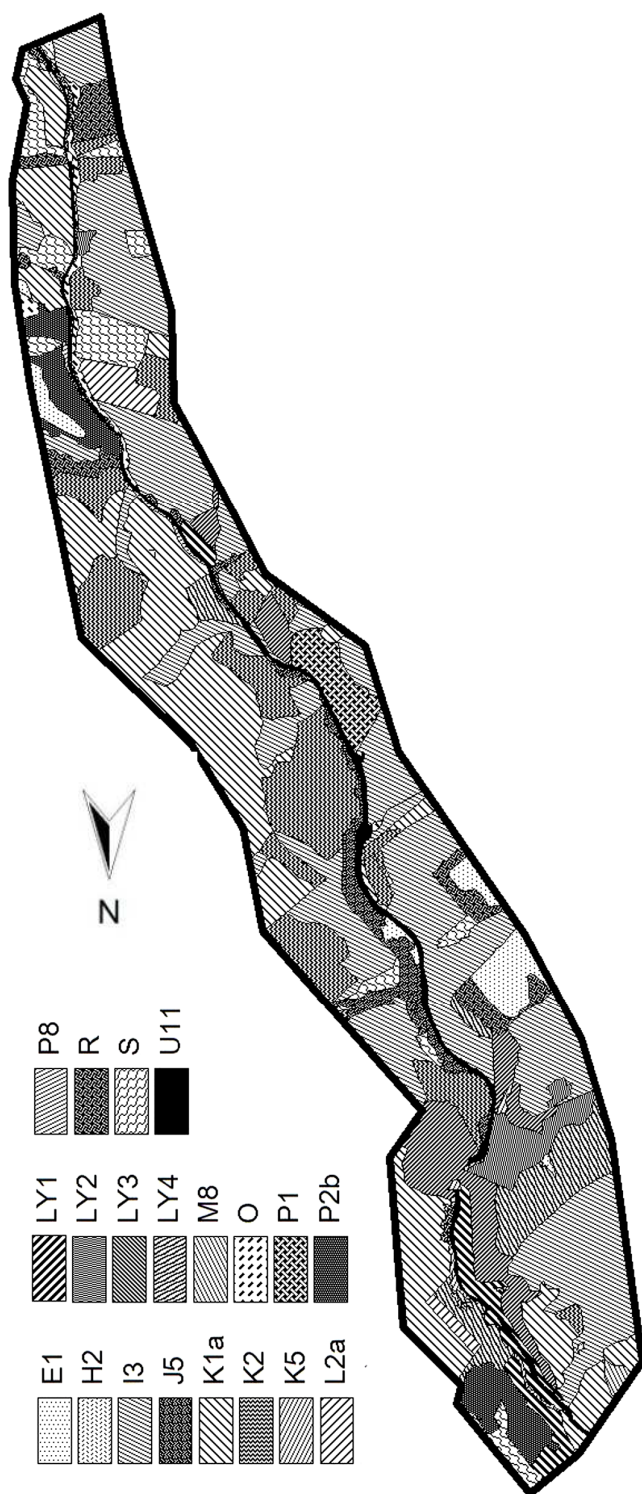

2. ábra. A vizsgált terület élőhelytérképe ÁNÉR kategóriák alapján.

Fig. 2. Habitat map of the study area.

Jelmagyarázat / Legend:

- E1** – Franciaperjés rét / Hay meadow,
- H2** – Felnyíló lejtő és törmelékgyep / Calcareous rocky steppe,
- I3** – Szikla- és kőfalak pionír növényzete / Pioneer vegetation of rock walls,
- J5** – Égerliget / Riverine ash-alder forest,
- K1a** – Gyertyános-kocsányos tölgyes / Lowland oak-hornbeam forest,
- K2** – Gyertyános-kocsánytalan tölgyes / Sessile oak-hornbeam forest,
- K5** – Bükkös / Beech forest,
- L2a** – Cseres-kocsánytalan tölgyes / Pannonian-Balcanic Quercus cerris-Q. petraea forest,
- LY1** – Szurdokerdő / Forest of ravine,
- LY2** – Törmeléklejtő-erdő / Mixed forest of slope and scree,
- LY3** – Bükkös sziklaerdő / Limestone beech forest,
- LY4** – Tölgyes jellegű sziklaerdő, tetőerdő / Mixed relic oak forest on rocky soil,
- O** – Jellegtelen fátlan élőhely / Uncharacteristic treeless vegetation,
- P1** – Őshonos fafajú fiatalos / Sapling of native tree species ,
- P2b** – Galagonyás-kökényesborókás cserjés / Dry and semi-dry pioneer scrub,
- P8** – Vágásterület / Clearing area,
- R** – Jellegtelen fás élőhely (fasorok, erdőszávok) / Uncharacteristic woody vegetation (including tree lines),
- S** – Telepített idegenhonos erdő (fenyvesek) / Plantation dominated by non-native tree species,
- U11** – Vasútvonal / Railway line.

Enumeráció

Az alábbiakban a térképezés során észlelt növényföldrajzi, természetvédelmi szempontból jelentős (védett, veszélyeztetett, új faj) növényfajok előfordulási és tömegességi viszonyait ismertetem saját tapasztalataim ill. PILLITZ (1908, 1910), POLGÁR (1935), ZSÁK (1941), RÉDL (1942), JAKUCS (1961), FEKETE (1963, 1964), Soó (1966), BÖLÖNI *et al.* (1997), BÖLÖNI & KIRÁLY (1997), FARKAS (1999), BAUER (2001, 2004, 2007, 2009) munkái alapján.

A terepbejárások alkalmával összesen 423 növényfaj került feljegyzésre, köztük 31 védett taxon. A Cuha-völgyből új adventív elemként került elő a *Potentilla indica*.

- 5. *Lycopodium clavatum* L.** – *Zirc*: Rókalyukas-árok északi kitérségében a löszmélyút felett, állománynagysága 20–30 töre tehető; (PILLITZ 1908, RÉDL 1942).
- 32. *Asplenium scolopendrium* L.** – *Bakonyszentlászló*: Csörgő-kút mellékvölgyében, lépcsőzetesen leszakadó mészkőpadokon; *Bakonyszentkirály*: Zörög-hegy, Kópince-barlang sziklakibúváson. Állománynagysága néhány 100 példány; (POLGÁR 1935, RÉDL 1942, FEKETE 1963, 1964: Északi-Bakony).
- 34. *Asplenium javorkeanum* Vida** – *Bakonyszentlászló*: Zörög-hegy, MÁV 11-es vasútvonal feletti nyugati fekvésű mészkősziklafalon 2. alagút előtt kb. 20–30 egyed él, példányai szépen fejlettek, nagy szórússal rendelkeznek; (POLGÁR 1935, RÉDL 1942, BÖLÖNI *et al.* 1997).
- 51. *Polystichum aculeatum* (L.) Roth** – *Csesznek*: Csárda-völgy nyugati mészkősziklafalán 30–50 tő található; tisztázatlan okok miatt a spóraszórás valószínűleg nem megfelelő a páfrányfaj termőhelyén; (PILLITZ 1908, RÉDL 1942, FEKETE 1964: Északi-Bakony).
- 56. *Dryopteris carthusiana* (Vill.) H.P. Fuchs** – *Zirc*: Pintér-hegy, Molnár-hegy, Rókalyukas-árok, Szesztra-hegy, Szesztra 2-hegy; *Csesznek*: Bocskor-hegy, Csesznek-erdő, Csárda-völgy, Éles-hegy, Aranyos-völgy, Rókalyuk-domb, Cuha-hegy; *Porva*: Kopasz-hegy; *Bakonyszentkirály*: Kőrises-lapos, Vinye-Páskom, Zörög-hegy; *Bakonyszentlászló*: Csörgő-kút, Ökörállás, Keselő-hegy; Több 10–20.000 töves állománya becsülhető; (POLGÁR 1935, RÉDL 1942).
- 284. *Moehringia muscosa* L.** – *Csesznek*: Csárda-völgy; *Bakonyszentkirály*: Zörög-hegy; *Bakonyszentlászló*: Csörgő-kút; Becsült állománynagysága 500–1000 tő körüli; (PILLITZ 1910, POLGÁR 1935, RÉDL 1942, FEKETE 1963, 1964: Északi-Bakony).
- 342. *Silene dioica* (L.) Clairv.** – *Csesznek*: Csárda-völgy, Csesznek-erdő, Éles-hegy, Aranyos-völgy, Rókalyuk-domb, Cuha-hegy; *Porva*: Kopasz-hegy; *Bakonyszentkirály*: Kőrises-lapos, Zörög-hegy; *Bakonyszentlászló*: Csörgő-kút, Ökörállás, Keselő-hegy; Megfigyelhető, hogy a szurdok-jelleg érvényesülési pontjától (a Cuha-patak mentén) a Csárda-völgytől kiindulva, több 10.000 tő körüli állománya becsülhető Vinyéig bezárólag; (PILLITZ 1910, POLGÁR 1935).
- 370. *Dianthus deltooides* L.** – *Nagyesztergár*: Tuskós-domb; *Porva*: Kopasz-hegy (BAUER 2004, 2009); *Bakonyszentkirály*: Vinye-Páskom; A vizsgált területen 50–100 egyed található; (POLGÁR 1935, RÉDL 1942).
- 399. *Aconitum vulparia* Rchb.** – *Csesznek*: Csárda-völgy (BAUER 2001) (a Cuha-patak keleti fekvésű völgyaljában 50 tövet számláltam), Csesznek-erdő, Éles-hegy (keleti fekvésben több 10.000 példány), Aranyos-völgy, Cuha-hegy; *Porva*: Kopasz-hegy; *Bakonyszentkirály*: Kőrises-lapos, Zörög-hegy; *Bakonyszentlászló*: Keselő-hegy, Csörgő-kút, Ökörállás; Az alagutaktól egészen Vinyéig megközelítőleg 50.000–100.000 egyed fordul elő; (POLGÁR 1935, RÉDL 1942).

- 514. *Erysimum odoratum* Ehrh.** – *Bakonyszentkirály*: Zörög-hegy; 100–200 tő él a Zörög-hegy nyugati oldalán, illetve tetőpozíciójú területein.
- 553. *Lunaria rediviva* L.** – *Csesznek*: Csárda-völgy (több kisebb foltban 20 egyed), Csesznek-erdő, Éles-hegy, Csörgő kút, Aranyos völgy, Cuha-hegy; *Porva*: Kopasz-hegy; *Bakonyszentkirály*: Zörög-hegy; Többnyire a völgyben marad, a Csárda-völgytől a Kőpince-barlangig megfigyelhető 500–600 példány; (PILLITZ 1910, POLGÁR 1935, RÉDL 1942, FEKETE 1963, 1964; Északi-Bakony, BÖLÖNI *et al.* 1997).
- 634.2. *Jovibarba globifera* subsp. *hirta* (L.) J. Parn.** – *Bakonyszentkirály*: Zörög-hegy; (POLGÁR 1935).
- 657. *Ribes alpinum* L.** – *Csesznek*: Csárda-völgy, 350 m magasan szurdokerdő alatt 10–20 tő található, feltehetően ezt a populációt írta le a Cuha-völgyből ZSÁK (1941); *Bakonyszentlászló*: Csörgő-kút (BÖLÖNI *et al.* 1997), három kisméretű bokor található 320 m tengerszint feletti magasságban; (FEKETE 1964, SOÓ 1966, BÖLÖNI & KIRÁLY 1997).
- 666. *Aruncus dioicus* (Walter) Fernald** – *Csesznek*: Keselő-hegy, Éles-hegy; (PILLITZ 1910, POLGÁR 1935, RÉDL 1942, FEKETE 1963, BÖLÖNI *et al.* 1997: Iszka-tető, Ökör-állás, FARKAS 1999, BAUER 2001).
- 717. *Potentilla indica* (Andrews) Focke** – *Zirc*: Szesztra-hegy; *Csesznek*: Cuha-hegyen a Presznyák-árok és Fehér-árok hegycsúcsi területén az erdészeti feltáró út mentén, bolygatott élőhelyen, dinamikusan terjedő állomány.
- 930. *Lathyrus venetus* (Mill.) Wohlf.** – *Csesznek*: Csárda-völgy (keleti és északi kitérőjében); *Bakonyszentkirály*: Zörög-hegy, Vinye-Sándormajor közelében a Kőpince-forrás körüli erdőben; (FEKETE 1964: Északi-Bakony).
- 1134. *Daphne mezereum* L.** – *Csesznek*: Csárda-völgyben; *Bakonyszentkirály*: Zörög-hegy (BAUER 2001); Mindkét lelőhelyén közel 20 tő tenyészik; (PILLITZ 1908, POLGÁR 1935, RÉDL 1942).
- 1254. *Anthriscus nitidus* (Wahlenb.) Hazsl.** – *Bakonyszentkirály*: Zörög-hegy; *Bakonyszentlászló*: Csörgő-kút, Ökörállás; Az alagutaktól kezdődően mintegy 10.000 egyedet számláló állománya található; (POLGÁR 1935, FEKETE 1964: Északi-Bakony, BAUER 2009).
- 1331. *Pyrola minor* L.** – *Zirc*: Rókalyukas-árok oldalában öt tövet találtam; (POLGÁR 1935, ZSÁK 1941, RÉDL 1942).
- 1347. *Primula vulgaris* Huds.** – *Zirc*: Pintér-hegy (BAUER 2001), Molnár-hegy, Rókalyukas-árok, Szesztra-hegy, Szesztra 2-hegy; *Nagyesztergár*: Tuskós-domb, Hosszú-hegy; *Csesznek*: Bocskor-hegy, Csesznek-erdő, Csárda-völgy, Éles-hegy, Aranyos-völgy (BAUER 2001), Rókalyuk-domb, Cuha-hegy; *Porva*: Kopasz-hegy (BAUER 2004); *Bakonyszentkirály*: Kőrises-lapos, Vinye-Páskom, Zörög-hegy; *Bakonyszentlászló*: Csörgő-kút, Ökörállás, Keselő-hegy; (PILLITZ 1910, POLGÁR 1935, RÉDL 1942, BAUER 2001: Kőpince-oldal).
- ***Primula × brevistyla* DC.** – *Bakonyszentkirály*: Zörög-hegy (POLGÁR 1935, CSERVENKA *et al.* 2000, CSERVENKA & BAUER 2002).
- 1384. *Gentiana cruciata* L.** – *Nagyesztergár*: Tuskós-domb; *Bakonyszentkirály*: Vinye-Páskom; A kisebb (15–20 töves) populációja a Tuskós-domb északi, észak-keleti kitérőjén található 370 m magasan; (POLGÁR 1935, BAUER 2007).
- 1481. *Scutellaria columnae* All.** – *Csesznek*: Cuha-hegy (Presznyák-árok); *Bakonyszentkirály*: Zörög-hegy (POLGÁR 1935); *Bakonyszentlászló*: Csörgő-kút.
- 1831. *Aster amellus* L.** – *Bakonyszentkirály*: Zörög-hegy előterében a vasúti sín melletti kőfejtőben 15–20 egyed; (PILLITZ 1908, BAUER 2004).
- 1961. *Carlina acaulis* L.** – *Nagyesztergár*: Tuskós-domb északnyugati (10 tő).
- 2005. *Centaurea triumfettii* All.** – *Bakonyszentkirály*: Zörög-hegy nyugat felé néző csúcsi helyzetű mészkőplatóján; (POLGÁR 1935, FARKAS 1999).

- 2235. *Lilium martagon* L.** – *Csesznek*: Csárda-völgy, Cuha-hegy, Aranyos-völgy; *Porva*: Kopasz-hegy; *Bakonyszentkirály*: Kőrises-lapos, Zörög-hegy (BAUER 2001); *Bakonyszentlászló*: Keselő-hegy, Csörgő-kút; (POLGÁR 1935, RÉDL 1942).
- 2241. *Galanthus nivalis* L.** – *Csesznek*: Csárda-völgy, Csesznek-erdő, Éles-hegy, Cuha-hegy, Rókalyuk-domb, Aranyos-völgy; *Porva*: Kopasz-hegy; *Bakonyszentkirály*: Kőrises-lapos, Zörög-hegy; *Bakonyszentlászló*: Keselő-hegy, Csörgő-kút, Ökörállás; A Csárda-völgytől kezdődően Vinyéig érvényesül; (POLGÁR 1935).
- 2676. *Cephalanthera damasonium* (Mill.) Durce** – *Csesznek*: Bocskor-hegy, Csárda-völgy, Csesznek-erdő, Éles-hegy, Aranyos-völgy, Rókalyuk-domb, Cuha-hegy; *Nagyesztergár*: Tuskós-domb; *Bakonyszentkirály*: Kőrises-lapos, Zörög-hegy (BAUER 2001); *Porva*: Kopasz-hegy; *Bakonyszentlászló*: Keselő-hegy, Csörgő-kút, Ökörállás; (POLGÁR 1935).
- 2677. *Cephalanthera longifolia* (L.) Fritsch** – *Zirc*: Szesztra-hegy; *Csesznek*: Csesznek-erdő, Cuha-hegy; *Bakonyszentkirály*: Zörög-hegy; *Bakonyszentlászló*: Keselő-hegy (BAUER 2004), Csörgő-kút; (PILLITZ 1908, POLGÁR 1935, RÉDL 1942).
- 2680. *Neottia nidus-avis* (L.) Rich.** – *Csesznek*: Bocskor-hegy, Csárda-völgy, Csesznek-erdő, Cuha-hegy, Rókalyuk-domb, Aranyos-völgy; *Bakonyszentkirály*: Kőrises-lapos, Zörög-hegy; *Bakonyszentlászló*: Keselő-hegy, Ökörállás; (PILLITZ 1908, POLGÁR 1935, RÉDL 1942).
- 2686. *Platanthera bifolia* (L.) Rchb.** – *Csesznek*: Bocskor-hegy, Csárda-völgy, Csesznek-erdő, Éles-hegy, Cuha-hegy; *Porva*: Kopasz-hegy; *Bakonyszentkirály*: Kőrises-lapos, Zörög-hegy; *Bakonyszentlászló*: Keselő-hegy; (BAUER 2004), Csörgő-kút, Ökörállás; Állományának becsült nagysága 1.000–10.000 tó; (POLGÁR 1935, RÉDL 1942, BAUER 2001).

Köszönetnyilvánítás

Munkámhoz nyújtott segítségükért köszönettel tartozom Galambos Istvánnak, Kevey Baláznak, Korda Mártonnak. Az erdészeti üzemtervi adatokat a Veszprém Megyei Kormányhivatal Erdészeti Igazgatóság Erdőtervezési Iroda munkatársainak köszönöm.

Irodalom

- BAUER N. (2001): Florisztikai adatok a Bakonyból és a Bakonyaljáról. – *Folia Musei Historico-Naturalis Bakonyiensis* 17: 21–37.
- BAUER N. (2004): Florisztikai adatok a Bakonyból és a Bakonyaljáról II. – *Kitaibelia* 9 (1): 187–206.
- BAUER N. (2007): Florisztikai adatok a Bakonyból és a Bakonyaljáról III. – *Kitaibelia* 12 (1): 41–51.
- BAUER N. (2009): Florisztikai adatok a Bakonyból és a Bakonyaljáról IV. – *Kitaibelia* 14 (1): 16–29.
- BÖLÖNI J. & KIRÁLY G. (1997): A Bakony florisztikai feltárásának részeredményei. – *Kitaibelia* 2 (2): 210–212.
- BÖLÖNI J., KIRÁLY G., SZMORAD F. & TÍMÁR G. (1997): Új adatok az Északi-Bakony flórájának ismeretéhez. – *Kitaibelia* 2 (1): 13–19.
- BÖLÖNI J., MOLNÁR ZS., KUN A. & BIRÓ M. (2007): *Általános Nemzeti Élőhely-osztályozási rendszer. Á-NÉR 2007*. – MTA ÖBKI, Vácrátót, 439 pp.
- CSERVENKA J., ASZALÓS R., BRÁZ E., PETÓHÁZI A. & ROSMANN Z. (1996): A *Primula × brevistyla* DC. hibrid kankalinfaj előfordulásának predikciós térképezése a bakonyi Cuha-völgyben. – *Folia Musei Historico-Naturalis Bakonyiensis* 15: 17–30.
- CSERVENKA J. & BAUER N. (2002): Egy bakonyi *Primula* hibrid populáció természetvédelmi szempontú vizsgálata. – *Kitaibelia* 7 (2): 257–266.
- DÖVÉNYI Z. (szerk.) (2010): *Magyarország kistájainak katasztere*. – MTA Földrajztudományi Kutatóintézet, Budapest, pp. 563–566.
- FARKAS S. (szerk.) (1999): *Magyarország védett növényei*. – Mezőgazda Kiadó, Budapest, 416 pp.
- FEKETE G. (1963): Die Schluchtwälder des Dakony-Gebirges. Die Phytozönosen des Bakony-Gebirges II. – *Annales historico-naturales Musei nationalis hungarici* 55: 215–231.

- FEKETE G. (1964): *A Bakony növénytakarója. A Bakony cönológiai növényföldrajzi képe.* – Veszprém Megyei Múzeum Igazgatóság, Veszprém, 53 pp.
- GYALOG L. & RAINCSÁK GY. (1980): *A Bakony hegység földtani térképe. 20.000-es sorozat – Bakonyszentlászló.* – Magyar Állami Földtani Intézet, Budapest, 91 pp.
- JAKUCS P. (1961): *Die phytozönologischen Verhältnisse der Flaumeichen-Buschwälder Südostmitteleuropas.* – Akadémiai Kiadó, Budapest, 313 pp.
- KIRÁLY G. (szerk.) (2009): *Új Magyar Fűvészkönyv. Magyarország hajtásos növényei. Határozókulcsok.* – Aggteleki Nemzeti Park Igazgatóság, Jósvalfó, 616 pp.
- MAROSI S. & SOMOGYI S. (szerk.) (1990): *Magyarország kistájainak katasztere I–II.* – MTA Földtudományi Kutató Intézet, Budapest, 1023 pp.
- PILLITZ B. (1908, 1910): *Veszprém vármegye növényzete.* – Veszprémvármegyei Múzeum Kiadványai, Veszprém, 167 pp.
- POLGÁR S. (1935): A Cuhavölgy növényzeti viszonyai. – *Győri Szemle* 6: 149–160.
- RÉDL R. (1942): *A Bakonyhegység és környékének flórája. Flora regionis montium Bakony.* – Magyar Flóraművek V., Ordo Scholarum Piarum, Veszprém, 159 pp.
- SOÓ R. (1966): *A magyar flóra és vegetáció rendszertani-növényföldrajzi kézikönyve II.* – Akadémiai Kiadó, Budapest, 655 pp.
- ZÓLYOMI B. (1989): Magyarország természetes növénytakarója. – In: PÉCSI M. (szerk.), *Nemzeti Atlasz. Kartográfiai Vállalat, Budapest, 89 pp.*
- ZSÁK Z. (1941): Florisztikai adatok a magyarországi növényvilág ismeretéhez. – *Botanikai Közlemények* 38: 12–34.

Beérkezett / received: 2013. 01. 30. • Elfogadva / accepted: 2013. 03. 16.



Adatok Magyarország flórájához és vegetációjához I.

BÁTORI Zoltán^{1*}, ERDŐS László¹, CSEH Viktória¹, TÖLGYESI Csaba¹ & ARADI Eszter²

(1) Szegedi Tudományegyetem TTK Ökológiai Tanszék, H-6726 Szeged, Közép fasor 52.;

* zbatory@gmail.com

(2) Kiskunsági Nemzeti Park Igazgatóság, H-6000 Kecskemét, Liszt Ferenc utca 19.

Data to the flora and vegetation of Hungary I.

Abstract – The present study reports the occurrence data of 54 vascular plant taxa, collected at various localities in Hungary during floristic, vegetation and ecological field surveys between 2000 and 2013. In some cases, phytosociological relevés were prepared to characterize the local coenological properties of the species. Many of these species are included in the „Red list of the vascular flora of Hungary” (e.g. *Carthamus lanatus*, *Sedum caespitosum*, *Spiranthes spiralis* and *Trifolium micranthum*). Some of them (e.g. *Apium repens*, *Dianthus diutinus*, *Epipactis bugacensis* and *Ranunculus psilostachys*) are rarities in the whole country. Our findings suggest that conservationists should focus not only on the maintenance of semi-natural habitats but also on the investigation of secondary habitats (e.g. river embankments, temporary pools on arable fields) in order to maintain the total species diversity of the landscape.

Keywords: Crisicum, coenological relevés, Duna–Tisza Interfluve, endangered species, floristic data, red-listed plants, South Transdanubia, vascular flora of Hungary

Összefoglalás – Jelen tanulmányban 54 taxon előfordulási adatait közöljük, amelyeket Magyarország különböző pontjain találtunk, 2000–2013 között végzett florisztikai, vegetációtani és ökológiai kutatásaink során. Néhány esetben a fajok előfordulási viszonyait cönológiai felvétel segítségével is jellemeztük. A fajok közül számos szerepel a magyarországi edényes flóra veszélyeztetett fajainak listáján (pl. *Carthamus lanatus*, *Sedum caespitosum*, *Spiranthes spiralis*, *Trifolium micranthum*). Néhány faj országos viszonylatban is ritkaságnak számít (pl. *Apium repens*, *Dianthus diutinus*, *Epipactis bugacensis*, *Ranunculus psilostachys*). Eredményeink felhívják a figyelmet nem csak a természetközeli élőhelyek, hanem a másodlagos, sokszor degradált élőhelyek (pl. belvizes szántók, töltésoldalak) kutatásának szükségességére is.

Kulcsszavak: cönológiai felvételek, Dél-Dunántúl, Duna–Tisza köze, florisztikai adatok, Tiszántúl, veszélyeztetett fajok, vörös listás fajok

Bevezetés

Magyarország különböző tájain végzett florisztikai és vegetációtani kutatásaink során számos ritka, vagy különleges élőhelyen előforduló faj adatát rögzítettük. Több esetben pontosítottuk vagy megerősítettük a korábbi előfordulási adatokat, vagy cönológiai felvételt közzeltünk a faj élőhely-preferenciájának alaposabb ismeretéhez. A florisztikai adatok gyűjtése a Maros menti területeken a „Táj szintű kapcsolatok a tájhasználat, élőhely-minőség és ökoszisztéma szolgáltatások között a Maros-völgyében (HURO/0901/205/2.2.2)” című pályázat keretein belül kezdődött el. A pályázat alatt 3 × 3 km-es tájablakokban

élőhelytérképeket készítettünk, és florisztikai adatokat gyűjtöttünk. A Maros töltéseinek vizsgálata során számos ritka növényfaj újabb előfordulási adata került elő.

A kiskunsági adatok jelentős része az *ex lege* védett lápok és szikes tavak felülvizsgálata, valamint a közeli, ígéretesnek tűnő, korábban felméréstlen (vagy csak felületesen vizsgált) területek (gyep, erdő, parlag, belvizes szántó) felmérése során került elő. Emellett a Nemzeti Biodiverzitás-monitorozó Rendszer keretein belül végzett 5 × 5 km-es kvadrátok élőhelytérképezése, valamint hatósági megkeresések (pl. művelési ág váltás, halastó létesítés, bányanyitási kérelem) kapcsán szükségessé vált terepbejárások folyamán is találtunk ritka fajokat. A Kígyósi-pusztáról származó rekordok a Körös-Maros Nemzeti Park Igazgatóság (továbbiakban: KMNPI) által finanszírozott élőhelytérképezés során regisztrált taxonok közül a területen először észlelt, illetve a korábban kizárultnak vélteket tartalmazzák.

A Dél-Dunántúlról származó adatokat a Villányi-hegységben folyó ökológiai és vegetációtani kutatások során gyűjtöttük.

Anyag és módszer

Az előfordulási adatokat a nagyobb földrajzi egységeken belül (Dél-Dunántúl, Duna–Tisza köze, Tiszántúl) kistájakhoz rendeltük (KIRÁLY *et al.* 2008). Minden egyes fajnál a településhatárokat is megadtuk. A dűlők megnevezésekor a turistatérképek (1:40.000) és az 1:25.000 méretarányú katonai térképek által használt neveket alkalmaztuk.

A taxonok sorszámozása és nevezéktana az *Új magyar fűvészkönyvet* (KIRÁLY 2009) követik. Az előfordulási helyekhez tartozó CEU-kódok (KIRÁLY & HORVÁTH 2000) szögletes zárójelben, míg az észlelések évei a lelőhelyet közlő mondat végén kerek zárójelben szerepelnek.

Számos faj előfordulási adatainak pontosításához az MTM Növénytár Herbarium Carpato-Pannonicum gyűjteményében is végeztünk kutatásokat. A szövegben a „BP” akronímmal utalunk a herbáriumi példányokra.

A kistájak megnevezésénél az alábbi rövidítéseket alkalmaztuk:

<u>Duna–Tisza köze</u>	DTV – Dél-Tisza-völgy	<u>Tiszántúl</u>
BH – Bugaci-homokhát	I – Illancs	BÉH – Békési-hát
BLS – Bácskai löszös síkság	KL – Kiskunsági-löszöshát	BS – Békési-sík
CsS – Csepeli-sík	KS – Kalocsai-Sárköz	MSz – Marosszög
DMH – Dorozsma–Majsai-homokhát	KH – Kiskunsági-homokhát	<u>Dél-Dunántúl</u>
	Ss – Solti-sík	V – Villányi-hegység

Enumeráció

Tiszántúl

254. *Salsola soda* L. – **BS:** *Szabadkígyós:* Kígyósi-pusztá: Nagy-legelő [9492.2], 200–250 tő, mézpázsitos szikfok, illetve szikfok–szikes rét eleyben (2012). *Szabadkígyós:* Kígyósi-pusztá: Apáti-legelő [9492.2], a Hegyes-halomtól nyugatra, leginkább mázpázsitos szikfokban, elszórtan szikes rét, illetve zsiókás mocsár felé átmenetet mutató állományaiban. Több foltban minimum 2500–3000 példány (2012). *Gyula:* Kígyósi-pusztá: Apáti-legelő – Hegyes – Peres határán, a vasúttól nyugatra, annak közelében [9492.2] (2012). Két foltban 2–2 tucat tő, nyíltabb mézpázsitosban, a délebbi traktor által mélyített nyomvályúban. **BÉH:** *Szabadkígyós:* Kígyósi-pusztá: Koticzki-dűlő [9492.2], magaslat

szegélyében elhelyezkedő mézpázsitos szikfokban, 200–250 példány (2012). *Kétegyháza*: Kígyósi-puszta: Hegyes, az északabbi Török-halomtól északnyugatra, a Kígyósi-főcsatornától nyugatra [9492.2], út mentén, ritkás mézpázsitosban, 10 tő (2012). *Kétegyháza*: Kígyósi-puszta: Kis-Kakucs, a településtől északnyugatra, a korábbi Béke-TSz műút menti telepétől északra, a Kígyósi-főcsatornától délre [9492.4], mézpázsitosban, valamint szikes rét zsiókás / csetkákás fációs részében egyaránt, 450–500 példány. A Nagy-Alföldön szórványosan előforduló faj, a Körös-Maros közén napjainkban elsősorban a Kardoskúti Fehér-tó és a Csanádi-puszták térségében fordul elő (JAKAB 2012), a Kígyósi-puszta területéről kipusztultnak vélték (JAKAB 2012). 2012 a faj számára kedvező év lehetett, számos állománya került elő, főként a puszták középső részein.

439. *Ranunculus lateriflorus* DC. – MSz: *Deszk*: a Szőregi-legelőn szikes gyeppben, ritka [9787.3] (2013). A Dél-Tiszántúlon elterjedt faj, mely néha belvizes szántókon is megjelenik (TÓTH 2003, JAKAB 2005). A területéről DRĂGULESCU (1995) is jelzi. Cönológiai felvétel: *Alopecurus pratensis* 5, *Eleocharis palustris* 2, *Elymus repens* 1, *Inula britannica* +, *Lycopus exaltatus* 1, *Mentha pulegium* +, *Myosotis sicula* 1, *Ranunculus lateriflorus* +, *Rorippa sylvestris* +, *Trifolium angulatum* +. Felvétel készítője: BÁTORI Zoltán; hely: *Deszk*, szikes gyepp; idő: 2013.05.16., mintaterület nagysága: 4 m²; gyepszint borítása: 100%.

637. *Sedum caespitosum* (Cav.) DC. – MSz: *Csanádpalota*: a Nagylak melletti Palotaiugar szikes gyeppjében szórványos [9890.1] (2013). Az Alföldön csak a Dél-Tiszántúlon szikesein jellemző (JAKAB & TÓTH 2003, TÓTH 2003, JAKAB 2005). Cönológiai felvétel: *Allium vineale* +, *Artemisia santonicum* 2, *Bromus hordeaceus* 1, *Carex praecox* +, *Cerastium dubium* +, *Cynodon dactylon* 1, *Festuca pseudovina* 2, *Geranium dissectum* 2, *Limonium gmelinii* subsp. *hungaricum* 3, *Matricaria recutita* +, *Mentha pulegium* +, *Muscari neglectum* +, *Plantago lanceolata* +, *Plantago tenuiflora* +, *Podospermum canum* 1, *Sedum caespitosum* 1, *Trifolium angulatum* 1, *Trifolium retusum* +, *Trifolium striatum* 1, *Valerianella dentata* +, *Veronica arvensis* +. Felvétel készítője: BÁTORI Zoltán; hely: *Csanádpalota*, szikes gyepp; idő: 2013.05.29., mintaterület nagysága: 4 m²; gyepszint borítása: 90%.

916. *Lathyrus hirsutus* L. – BS: *Gyula*: Kígyósi-puszta, a vasút és a műút között, a Kígyósi-főcsatorna partján, az egykori Kökény-tanyától északra [9492.2], 8–10 példány (2012).

957. *Trifolium ornithopodioides* (L.) Sm. – MSz: *Deszk*: a Szőregi-legelő szikes gyeppjében ritka [9787.3] (2013). A Maros-völgyéből már korábban jelezték (PENKSZA & KAPOCSI 1998). JAKAB & TÓTH (2003) a *Deszki-pusztáról* is említi. A Dél-Tiszántúlon szórványos (JAKAB 2005). Cönológiai felvétel: *Alopecurus pratensis* 4, *Arabidopsis thaliana* +, *Bromus hordeaceus* 1, *Carex praecox* 1, *Cerastium brachypetalum* +, *Cerastium dubium* +, *Daucus carota* subsp. *carota* +, *Elymus repens* 1, *Festuca pseudovina* 1, *Plantago lanceolata* +, *Poa bulbosa* +, *Poa pratensis* s. l., *Podospermum canum* +, *Ranunculus pedatus* +, *Trifolium angulatum* 2, *Trifolium micranthum* +, *Trifolium ornithopodioides* +, *Trifolium striatum* +, *Veronica arvensis* +, *Vicia angustifolia* +, *Vicia hirsuta* +. Felvétel készítője: BÁTORI Zoltán; hely: *Deszk*, szikes gyepp; idő: 2013.05.16., mintaterület nagysága: 4 m²; gyepszint borítása: 100%.

959. *Trifolium micranthum* Viv. – MSz: *Deszk*: a Szőregi-legelő szikes gyeppjében közepesen gyakori [9787.3] (2013). A Nagylak melletti Palotaiugar szikes gyeppjében szórványos [9890.1]. A Dél-Tiszántúlon szórványos (JAKAB 2005). Cönológiai felvétel a szőregi populációból, szikes rétről: *Alopecurus pratensis* 4, *Arabidopsis thaliana* +, *Bromus hordeaceus* +, *Carex praecox* 1, *Cerastium brachypetalum* +, *Convolvulus arvensis* +, *Conyza canadensis* +, *Festuca pseudovina* +, *Inula britannica* +, *Lactuca saligna* +, *Lactuca serriola* +, *Matricaria recutita* +, *Mentha pulegium* +, *Myosotis stricta* +, *Plantago lanceolata* +, *Podospermum canum* 1, *Polygonum aviculare* +, *Sonchus asper* +, *Thlaspi perfoliatum* +, *Trifolium angulatum* 1, *Trifolium micranthum* +, *Trifolium retusum* 1, *Trifolium striatum* 1.

Felvétel készítője: BÁTORI Zoltán; hely: Deszk, szikes gyep; idő: 2013.05.16., mintaterület nagysága: 4 m²; gyepszint borítása: 90%. Cönológiai felvétel a Nagylak melletti ürmös szikespuszta gyepről: *Allium vineale* +, *Artemisia santonicum* 1, *Bromus hordeaceus* +, *Cerastium brachypetalum* 1, *Cruciata pedemontana* +, *Cynodon dactylon* 1, *Festuca pseudovina* 3, *Geranium dissectum* 1, *Lactuca saligna* +, *Limonium gmelinii* subsp. *hungaricum* 3, *Muscari neglectum* +, *Myosotis ramosissima* +, *Poa pratensis* s. l. +, *Podospermum canum* 1, *Ranunculus pedatus* +, *Trifolium angulatum* 1, *Trifolium campestre* +, *Trifolium micranthum* +, *Trifolium retusum* +, *Trifolium striatum* 1, *Valerianella dentata* +, *Veronica arvensis* +, *Vicia angustifolia* +, *Vicia hirsuta* +, *Vicia lathyroides* +. Felvétel készítője: BÁTORI Zoltán; hely: Csanádpalota, szikes gyep; idő: 2013.05.29., mintaterület nagysága: 4 m²; gyepszint borítása: 90%. A faj a *Trifolium ornithopodioides*-nél közölt felvételben is szerepel.

1018. *Geranium divaricatum* Ehrh. – BÉH: Szabadkígyós: Nagy-erdő nyiladéka [9492.1, 9492.2 határán], néhány 100 tő (2012).

1411. *Heliotropium supinum* L. – BS: Szabadkígyós: Kígyósi-puszta: Apáti-legelő [9492.2], egy foltban kb. tucatnyi tő; ritkás mézpázsitosban (2012). Nincs korábbi adata a puszta területéről (JAKAB 2012), legközelebbi (kipusztult) előfordulását Békéscsaba mellől jelzik (MOLNÁR *et al.* 2000, JAKAB 2012) a MTM Növénytarának Herbáriuma alapján (BP: ZSILINSZKY 1917).

1441. *Myosotis sicula* Guss. – MSz: Deszk: a Szóregi-legelőn szikes gyepben, ritka [9787.3] (2013). A határozott egyedek több bélyegben hasonlítanak a *Myosotis caespitosa*-ra is, így az észlelt populáció taxonómiai helyzete további vizsgálatra szorul. A vizsgálat szükségességére utaló megállapítást erősíti JAKAB (2005) és KIRÁLY (2007, 2009) is. Cönológiai felvétel: *Alopecurus pratensis* 3, *Carex melanostachya* 1, *Carex praecox* 1, *Cerastium dubium* +, *Lactuca saligna* +, *Lathyrus tuberosus* +, *Limonium gmelinii* subsp. *hungaricum* +, *Mentha pulegium* +, *Myosotis sicula* 1, *Poa pratensis* s. l. 2, *Rorippa sylvestris* +, *Rumex crispus* +, *Trifolium angulatum* 3, *Vicia hirsuta* +. Felvétel készítője: BÁTORI Zoltán; hely: Deszk, szikes gyep; idő: 2013.05.16., mintaterület nagysága: 4 m²; gyepszint borítása: 110%. A faj a *Ranunculus lateriflorus*-nál közölt felvételben is szerepel.

1996. *Centaurea solstitialis* L. – BS: Szabadkígyós: Kígyósi-puszta: Nagy-legelő [9492.2], szikes puszta által körülvett löszös magaslatra telepített, ritkás fekete dió ültetvény gyomos száraz gyepi aljnövényzetében, kb. 100 példány (2012). A Tiszántúlon szórványos (KIRÁLY 2009), a KMNPI működési területének északi határán többfelé előfordul, Békés megyéből Mezőberény térségéből is jelzik, és feltételezhetően számos publikálatlan adata van még (PINKE 2002), de a Kígyósi-pusztáról csak Kitaibel jelzi 1805-ből (LÓRKÖS 2001), recens adata nem volt (JAKAB 2012).

2013. *Carthamus lanatus* L. – MSz: Magyarcsanád: a Bekai-halomhoz közel [9889.2], a Maros töltésén Bökény térségében tömeges (2013). A területről PENKSZA & KAPOCSI (1998), valamint JAKAB (2005) is jelzi. Cönológiai felvétel: *Arenaria serpyllifolia* +, *Bromus arvensis* 2, *Calepina irregularis* 3, *Capsella bursa-pastoris* +, *Carthamus lanatus* 1, *Convolvulus arvensis* 1, *Coronilla varia* +, *Cynodon dactylon* +, *Elymus repens* 3, *Erodium cicutarium* 1, *Euphorbia helioscopia* 2, *Falcaria vulgaris* +, *Festuca rupicola* 1, *Galium verum* 1, *Hordeum murinum* +, *Lamium amplexicaule* +, *Lamium purpureum* +, *Lepidium draba* +, *Buglossoides arvensis* +, *Papaver rhoeas* +, *Salvia nemorosa* 1, *Silene alba* +, *Thlaspi perfoliatum* +, *Torilis arvensis* +, *Valerianella locusta* 1, *Veronica arvensis* 1. Felvétel készítője: BÁTORI Zoltán; hely: Magyarcsanád, Maros töltés (déli kitettséjú oldal); idő: 2013.05.11., mintaterület nagysága: 4 m²; gyepszint borítása: 110%.

2175. *Allium rotundum* L. subsp. *rotundum* – MSz: A Magyarcsanádot Nagylakkal összekötő 43-as főúttal párhuzamosan haladó, majd déli irányba elkanyarodó Maros töltés

nyugati kitétségű oldalán, a Bekai-halomhoz közel [9890.1], száraz gyeppen, 10–20 tő (2013). A közelben előforduló jellegzetesebb növényfajok: *Festuca rupicola*, *Galium verum*, *Salvia nemorosa*, *Thalictrum minus*. Az Alföldön ritka (KIRÁLY 2009), 2003-ig a Tiszántúlon alig volt publikált előfordulási adata (vö.: TÓTH 2003, CSATHÓ 2009). TÓTH (2003) Kunszentmárton mellett, pleisztocén magaspárt lösznövényzetében találta. CSATHÓ (2007) szerint az *Allium rotundum* fokozottan védendő a Békés–Csanádi-hátra vonatkozóan.

2184. *Allium atropurpureum* Waldst. et Kit. – MSz: Apátfalva: a település és a Sziget közötti belső töltésoldalon [9889.1], 1 tő; Makó: az Üdülő-telephez közel, a Maros belső töltésoldalán [9889.1], 1 tő (2013). Apátfalvi előfordulási helyén a szárazgyepi fajok dominálnak, míg makói előfordulási helyén több mocsárréti elem is előfordul. Cönológiai felvétel a szárazabb élőhelyről: *Achillea collina* +, *Allium atropurpureum* +, *Bromus arvensis* +, *Bromus hordeaceus* +, *Bromus tectorum* 1, *Capsella bursa-pastoris* +, *Centaurea jacea* agg. +, *Centaurea scabiosa* subsp. *sadleriana* 2, *Cerastium brachypetalum* 1, *Coronilla varia* +, *Dactylis glomerata* 1, *Elymus repens* 2, *Falcaria vulgaris* +, *Sorghum halepense* +, *Festuca rupicola* 2, *Galium verum* 2, *Geranium pusillum* 1, *Glycyrrhiza echinata* 2, *Hordeum murinum* +, *Lamium purpureum* +, *Lepidium draba* +, *Buglossoides arvensis* +, *Myosotis ramosissima* 1, *Papaver dubium* +, *Poa bulbosa* 1, *Poa pratensis* s. l. 2, *Salvia nemorosa* +, *Thlaspi perfoliatum* +, *Valerianella locusta* 1, *Veronica arvensis* +, *Veronica polita* +, *Vicia angustifolia* 1, *Vicia grandiflora* 1. Felvétel készítője: BÁTORI Zoltán; hely: Apátfalva, Maros töltés; idő: 2013.05.10.; mintaterület nagysága: 4 m²; gyepszint borítása: 100%. Megfigyelésünk illeszkedik a korábbi irodalmakhoz, melyek szerint a faj Magyarország alföldi és gyakran dombvidéki területein is elsősorban út és vasút melletti mezsgyékben, erdőszegélyekben, gátakon, ritkábban sztyeppfoltokban fordul elő (pl. CSONGOR 1957, SOÓ 1973, DRĂGULESCU 1995, KERTÉSZ 2000, TÓTH 2003, CSÁKY *et al.* 2004, JAKAB 2005, SCHMIDT & BAUER 2005, SCHMIDT 2010). Gyakoriságáról megoszlanak a vélemények. SIMON (2000) szerint a Tiszántúlon ritka, míg KIRÁLY (2009) szerint az Alföldön ritka, de a Tiszántúlon szórványos. Az utóbbit támasztja alá JAKAB (2005) is, aki szerint a faj a Dél-Tiszántúlon szórványos előfordulású. A régióban való helyzetét a jövőben a vonalas létesítmények mezsgyéinek kezelési módja jelentősen befolyásolhatja.

2398. *Aegilops cylindrica* Host – MSz: Magyarcsanád: a Maros töltésain Bökény és Magyarcsanád között [9889.2], degradált gyepekben, szórványosan (2013). A faj Dél-Tiszántúli előfordulásait JAKAB (2005) részletesen tisztázza, s kiemeli, hogy az *Aegilops cylindrica* jóval gyakoribb a Dél-Tiszántúlon, mint azt korábban gondolták. A legtöbb előfordulást mezsgyékről, keréknyomokból és töltésekről említik (pl. DELI & LOBMÁYER 2011, JAKAB & TÓTH 2003, TÓTH 2003). A Maros magyarországi szakasza mentén meglehetősen ritka (vö.: JAKAB 2005). Arad térségéből már a XIX. század második felében is jelezték (SIMKOVICS 1885). Románia nyugati részéről (Csanádi-erdő) COSTE & BOBOICIOV (2000) a töltésekről jelzi.

2464. *Alopecurus myosuroides* Huds. – MSz: Klárafalva: Vetye [9787.4], a Maros bal parti töltésének déli kitétségű oldalán, egy nagyobb foltban (2013). Cönológiai felvétel: *Alopecurus myosuroides* 2, *Alopecurus pratensis* 1, *Arrhenatherum elatius* 1, *Bromus tectorum* 2, *Calepina irregularis* 3, *Carex praecox* 1, *Cerastium brachypetalum* +, *Convolvulus arvensis* 2, *Elymus repens* 1, *Falcaria vulgaris* +, *Geranium dissectum* 2, *Geranium pusillum* +, *Lepidium draba* +, *Myosotis ramosissima* +, *Phragmites australis* 2, *Poa bulbosa* 1, *Poa pratensis* s. l. 2, *Salvia nemorosa* 1, *Silene alba* +, *Veronica arvensis* 1, *Vicia angustifolia* 2. Felvétel készítője: BÁTORI Zoltán; hely: Klárafalva, Maros töltés; idő: 2013.05.08., mintaterület nagysága: 4 m²; gyepszint borítása: 130%. Atlanti-mediterrán jövevényfaj, mely elsősorban vetésekben, szántókon, mocsári gyom- és medertársulásokban fordul elő, és terjedő tendenciát mutat (Soó 1985, Király 2009). JAKAB (2005) Algyő, Makó, Orosháza

és Zsadány térségéből jelzi, ahol elsősorban belvizes szántókon, nedves gyomos gyepekben, valamint bányatavak mellett fordul elő.

Duna–Tisza köze

- 16. *Equisetum × moorei* Newman** – **Ss**: Turjánvidék középső része, Soltszentimrédtől északra [9181.4], mérsékelten legeltetett (birka), a nyár második felében kaszált láp- és sztyeppfoltok mozaikjában (2013). Az átnézett kb. 1 ha-os területen elterjedt, egyaránt előfordult a lápréten és a sztyeppréti foltokban. Az alábbi fajok az *Equisetum × moorei*-t is tartalmazó, 31 db 0,5 × 0,5 m-es kvadrát több mint 50%-ában előfordultak: *Achillea pannonica*, *Dactylis glomerata*, *Festuca pratensis*, *Festuca pseudovina*, *Galium verum*, *Genista tinctoria*, *Lotus corniculatus*, *Ononis spinosa*, *Poa pratensis* s. l., *Ranunculus acris*, *Serratula tinctoria*. Védett fajok, melyek a kvadrátokban szintén előfordultak: *Orchis palustris*, *Veratrum album*. KIRÁLY (2009) szerint fátlan élőhelyeken, köztük lápréteken is előfordul. Pontos elterjedése viszont nem ismert, feltehetően ritka.
- 34. *Asplenium javorkae* Vida** – **DTV**: Szeged: belváros (Tisza Lajos krt. 64–66.), a Fogászati klinika zárt belső udvarában [9786.4], északi kitettséű falon, kb. 3 m magasságban, 1 idős tő (2014). CSONGOR (1981) a szegedi Belvárosi temetőből említi. FARKAS (1999) szerint a Duna–Tisza közén bizonytalan előfordulású.
- 56. *Dryopteris carthusiana* (Vill.) H. P. Fuchs** – **DMH**: *Ásotthalom*: Emlékerdő [9784.4], fehérvyáras foltban, mindössze egy példány (2013). A Duna–Tisza-közén ritka (FARKAS 1999). A közelből CSONGOR (1981) jelezte előfordulását, de az Emlékerdő területéről korábban nem került elő (vö.: LENGYEL 1915, BODROGKÖZY 1957, SZERDAHELYI 1999, GASKÓ 2009).
- 118. *Carpinus betulus* L.** – **DMH**: *Ásotthalom*: Emlékerdő [9784.4], fehérvyáras foltban, buckaközi mélyedésben kb. 5–6 m magas egyedek, valamint számos fiatal példány (2013). A Duna–Tisza közén ritka (SZUJKÓ-LACZA & KOVÁTS 1993), az Emlékerdőből korábban nem közölték (vö.: BODROGKÖZY 1957).
- 254. *Salsola soda* L.** – Korábbi Kiskunsági adatai (BP: MENYHÁRT 1877, BERNÁTSKY 1905, BOROS 1917, BOROS 1920, MOESZ 1940, KÁRPÁTI & KÁRPÁTI 1959, NÉMETH 1979) elsősorban a Duna-völgyből: a Csepeli-sík, Solti-sík, és kis részben a Kalocsai Sárköz területéről származnak. Mindössze 7 említése van a Tisza közeléből: Pusztaszer-felsőpusztaszer (HOLLÓS 1896), Pálmonostora (BP: LENGYEL 1926), és 5 Szeged környéki lokalitás a XX. sz. közepe tájáról, az utolsó 1962-es (Szeged, BP: TIMÁR 1943, 1949, BP: CSAPODY 1957, 1962; Kiskundorozsma és Kiskunmajsza között BP: KOVÁTS 1930). Az elmúlt évtizedekben nem volt tudomásunk aktuális előfordulásról a Tisza-menti régióból. **KL**: *Felgyő*: a tömörkényi külterület határnál, az egykori Bodor-tanya közelében [9386.3], 8–10 tő, mézpázsitos szikfok és sziki sásrét elegyében (2010). *Tömörkény*: a felgyői külterület határ közelében, a Bogárczó délnyugati sarkában [9386.3] 120–150 példány, magyar sóballás – pozsgás zsászás vaksziken (növényzeti összborítás szeptemberben kb. 40%) (2010, megtaláló: RÁ CZ & ARADI). *Pálmonostora*: Postaházi-dűlő, a Péteri-tótól keletre [9485.1, 9485.2], szikes tómederben, *Chenopodium chenopodioides*-el, *Suaeda pannonica*-val, 10–15 tő (2010). Ez a lokalitás azonos lehet a Lengyel által jelzettel.
- 272. *Oxybaphus nyctagineus* (Michx.) Sweet** – Egyelőre viszonylag ritka, de terjedőben lévő adventív a Kiskunságban. 2013-ban három újabb, kis példányszámú állományát találtuk. **KH**: *Csengőd*: vasúti sínek mentén, a településtől dél-délkeletre, a műút-vasút kereszteződés közelében 3 tő [9281.4] (2013). **DMH**: *Kiskunhalas*: vasútállomás közelében 4 tő [9582.4], *Lepidium virginicum*-al együtt (2013, adatközlő: Kiss T.). **DMH**: *Kistelek*: vasútállomás, 10–15 tő [9585.2] (2013, adatközlő: SZABÓ).

- 371. *Dianthus diutinus* Kit. – I: Nemesnáduvar:** rekultivált szeméttelap [9680.4] löszös homokján (2009, megtaláló: MÁTÉ, ARADI, HOFFMAN & AGÓCS). A szeméttelap központi, szeméttel vastagon borított területe erősen gyomos, azonban a környező részeken változó növényzeti összborítottságú, de többnyire közel 100%-os záródású, évelő nyílt homokpusztagyep található, amelybe helyenként élesmosófüves-pusztai csenkeszes sztyeppi foltok is ékelődnek. A gypet több ponton megbolygatták, részben a lezárás utáni illegális szeméttlerakás, részben illegális homokkitermelés okán. A megnyíló felszíneken tömeges volt a megtalálás évében a tartós szegfű, az állomány közel kétharmada azévi magoncnak bizonyult, összesen közel 10.500 tövet számoltunk, jelentős hányadát egy alig 1.000 m²-es foltban. Miután a terület talaja löszet is tartalmaz, vízmegkötő képessége és humusztartalma jobb a szegfű egyéb lelőhelyein található homoknál, a zártabb gyp gyorsan regenerálódik a bolygatott részeken, emiatt a rossz kompetitor *Dianthus* visszaszorulóban van, az állomány szinten tartása érdekében beavatkozásra lesz szükség. Cönológiai felvétel: *Alyssum tortuosum* +, *Arenaria leptocladus* +, *Artemisia campestris* 1, *Botriochloa ischaemum* 1, *Carex liparicarpos* 1, *Dianthus diutinus* 3, *Euphorbia cyparissias* +, *Euphorbia sequeriana* 2, *Festuca rupicola* +, *Festuca vaginata* 2, *Galium verum* +, *Gypsophyla fastigiata* 1, *Koeleria glauca* 1, *Minuartia verna* +, *Poa bulbosa* +, *Potentilla arenaria* +, *Rumex acetosella* +, *Salsola kali* +, *Silene otites* +, *Stipa borysthena* 3, *Stipa capillata* 1, *Thymus glabrescens* +. Felvétel készítője: ARADI Eszter; hely: Nemesnáduvar, szeméttelap; idő: 2009.06.16.; mintaterület nagysága: 25 m²; Gyepszint borítása: 85%, moha és zuzmórétteg borítása: 3%. **BH:** *Jakabszállás:* Kisasszony-erdő [9284.3] (2011). A megtalálás évében összesen 171 tő, borókás–nyáras és évelő nyílt homoki gyp mozaikjában, illetve tuskósor szélében, zavartabb nyílt homoki gypben egy kisebb állomány.
- 620. *Erucastrum nasturtiifolium* (Poir.) O.E. Schulz – KL:** Kecskeméti repülőterétől északra [9084.4], szántó melletti mezsgyében, mezofil, zavart gypben 10–20 tő. 1998 és 2013 között rendszeres előfordulás.
- 916. *Lathyrus hirsutus* L. – MSz:** *Tiszasziget:* a településtől északnyugatra, a Hatvanláncdűlőn telepített tölgyes közepén húzódó nyiladékon [9886.2], 50–70 tő (2013).
- 919. *Lathyrus sylvestris* L. – DTV:** *Ópusztaszer:* a településtől keletre, az Ópusztaszer–Baks határutat szegélyező keskeny fasor sűrű cserjeszintjében [9586.2] (2013, adatközlő: TAJTI & PATAKI, det.: ARADI). Több foltban összesen százas nagyságrendben. A levélkéi csupán 4–6(8)-szor olyan hosszúak, mint szélesek, azonban a pálhák szálalakúak, a fürt kevés virágú, a csónak teljes egészében, a vitorla és az evezők kívül, alsó harmadukban zöldes színűek, így bizonyosan a *Lathyrus sylvestris*, és nem a *Lathyrus latifolius* került elő. A Duna–Tisza közéről mindössze 4 irodalmi adattal rendelkezünk - ezek kivétel nélkül a Duna mellől származnak, és csupán egy 20. századi (Fajsz, MENYHÁRT 1877; Kalocsa, BP: SCHÖN 1878; Solt, tr. diary BOROS 1951). Negyedik adatként a *Flora of Kiskunság*-ban (SZUJKÓ-LACZA & KOVÁTS 1993) feltüntetésre kerül egy kunpeszéri rekord is. A hivatkozott cikkben (KERNER 1869) *Lathyrus intermedius* (*Lathyrus platyphyllos*) adat szerepel Kunpeszér–Dabas térségéből, Kerner véleménye szerint az „igazi” *Lathyrus sylvestris* nem fordul elő a Pest–Buda környéki flóraterületen. Miután azonban a *Lathyrus platyphyllos* a nevezéktan jelenlegi állása szerint a *Lathyrus sylvestris* syn. neve, mégis *Lathyrus sylvestris* adatnak tekintendő a közlés.
- 981. *Trifolium diffusum* Ehrh. – KL:** Kecskemét és Borbás-puszta közötti földút szegélyében [9084.4], zavart homoki gypen több száz tő (2013). A Duna–Tisza közén igen ritka (SZUJKÓ-LACZA & KOVÁTS 1993).
- 1042. *Euphorbia maculata* L. – DMH:** *Kistelek:* vasútállomás, az 1. és 2. vágány közti peron kövei között [9585.2], 100–150 példány (2011). Ez az előfordulás is megerősíti a korábbi

megfigyeléseket, miszerint ez az adventív faj jól megtalálja életfeltételeit a ruderalis gyomtársulásokban (vö.: ERDŐS *et al.* 2013).

- 1135. *Thymelaea passerina* (L.) Coss et Germ.** – **DMH:** *Balástya:* Müller-szék, a kisteleki külterület határ közelében lévő magaslaton [9585.2], néhány tucat tő (2010). *Szeged–Kiskundorozsma:* üdülőövezet, a Bordányba vezető műút és a Dorozsma–Majsai főcsatorna között elhelyezkedő gyepfolton [9786.1], 40–50 példány (2010). **KS:** *Nemesnádudvar:* a településtől délre, a szivattyúteleptől északra, meredek löszoldalon [9680.3], élesmosófüves-lappangósásos gyepben, százas nagyságrendben (2012). **KL:** *Kecskemét:* a repülőtértől északra [9084.4], birkával legeltetett száraz gyepen elterjedt, állománya néhány száz tő (2008).
- 1178. *Elatine triandra* Schkuhr** – **DTV:** *Baks:* Palásti-erdőtől délre [9486.4], 100–150 tő (2010). Elsősorban a Tiszántúlon előforduló faj, egyetlen biztos korábbi előfordulásának van nyoma a Duna–Tisza közéről (BP: BOROS 1952 [rev./det.: MOLNÁR 1998]), „Mindszent: Levelény” megjelöléssel (a levelényi rész a Tiszától nyugatra helyezkedik el, az 1950-es évektől kezdve Baks külterületéhez tartozik). SZUJKÓ-LACZA & KOVÁTS (1993), MOLNÁR & PFEIFFER (1999), MOLNÁR & GULYÁS (2001) és KIRÁLY (2009) sem jelzi a Kiskunsági Nemzeti Park Igazgatóság (továbbiakban: KNPI) működési területéről. Az állománynak otthont adó kakaslábfüves belvizes szántó iszapnövényekben rendkívül gazdag terület, jelen volt a *Lythrum hyssopifolia*, *Lythrum tribracteatum*, *Schoenoplectus supinus*, *Cyperus fuscus*, *Limosella aquatica*, *Lindernia procumbens*, *Eleocharis acicularis* (Nagyalföldön szórványos, MOLNÁR & GULYÁS (2001) a Tisza déli szakaszán - nagyjából a Körösök betorkolása alatt - már nem találta 2000-ben), *Alisma lanceolatum*, *Alisma gramineum*, *Juncus bufonius*.
- 1198. *Lythrum tribracteatum* Salzm. in Spreng.** – Kevés adata a Kiskunságból Kalocsa mellől és Szakmárról az 1800-as évek végéről (Kalocsa, BP: MENYHÁRT, ASCHERSON, 1876, HAYNALD ?, WEISBAUR 1926; Szakmár, BP: SCHÖN 1898, WEISBAUR ?, MENYHÁRT 1882), származik. Aktuálisan a Csepeli-sík, Solti-sík térségéből szórványos adatokkal rendelkezünk (MÁTÉ *ex verb.*), Csongrád-megyéből 2010 előtt kizárólag egy szeged-kiskundorozsmai (BP: ZSÁK 1922) lokalitás volt ismert. **DTV:** *Baks:* Palásti-erdőtől délre, a heverő iszapfűvel, iszapprojttal, háromporzós látonyával együtt, kakaslábfüves belvizes szántón [9486.4], százas nagyságrendben (2010). **BLS:** *Érsekcsanád:* a Harabótól nyugatra, kisebb, leszáradt belvizes szántófolton [9779.2], néhány tucat tő (2013). A tavaszi esők után aszályossá váló időjárás, és a hirtelen meleg miatt a felszíni vizek gyorsan leszáradtak, a kukoricaföldön kihajtó iszapnövények (a *Lythrum tribracteatum* mellett *Lythrum hyssopifolia*, *Juncus bufonius*, *Cyperus fuscus*, továbbá az *Anagallis arvensis*) egyike sem jutott el a termésérlelésig: virágzás előtt, vagy annak kezdetén elszáradtak.
- 1241. *Sanicula europaea* L.** – **DTV:** *Baks:* Süli-erdő délkeleti sarkában, tölgyes állományban [9486.4], *Allium ursinum*-al, *Circaea lutetiana*-val együtt (2010). A Duna „kiskunsági szakaszáról” 4 irodalmi adattal rendelkezünk (KEVEY 1983), a növény Tisza alsó szakaszán történő megjelenése meglepő. Az erdőben a gombernyő mellett előfordul az *Epipactis tallosii*, *Cephalanthera longifolium*, *Carex divulsa* subsp. *divulsa*, *Allium ursinum*, *Circaea lutetiana* is. Utóbbi két faj, valamint a *Sanicula* jelenlétére a legvalószínűbb magyarázat az lehet, hogy az erdő telepítésekor hegyvidékről hozott csemetéket használhattak, ezekkel együtt kerülhettek a növények az erdőbe. A *Sanicula* a legtermészetesebb erdőállomány aljnövényzetében terjed, a *Circaea* egy nyiladék mentén van jelen, jól érzi magát. Az *Allium* által elfoglalt terület is növekedett, azonban a víz felvette az élőhelyét 2010 végén, 2011 elején, ill. 2012-ben is, így az idős tövek kipusztultak, magról hajtott csupán az állomány, a megszokottnál jóval később. A felsorolt fajokat Pataki Zsolt és Horváth Dénes társaságában találtuk.

1295. *Apium repens* (Jacq.) Lag. – A faj hazai előfordulása az 1990-es évek táján bizonytalan volt, a *Magyarország védett növényei* c. könyvben (FARKAS 1999) mindössze egy kisalföldi adat szerepelt, régebbi lelőhelyein - Akasztón (MENYHÁRT 1877) és Soroksáron (korábban: számos gyűjtő) - nem találták. 1999-ben került elő a császártöltési Vörös-mocsár nevű lápterületen és a szomszédos gyepen egy több szubpopulációból álló állomány (KUN *et al.* 1999, MOLNÁR & PFEIFFER 1999), majd Paks (VOIGT 2000, VOIGT & SOMAY 2013), Bogyiszló (FARKAS 2000), Bokod (REIZING 2001), és 2003-ban Tass mellett (SZABÓ *ex verb.*) is észlelték. A Kis-Alföldön új populációja is előkerült 2001-ben (KIRÁLY & KIRÁLY 2006), és a sükösdői állomány (BP: GREINICH 1921; BOROS 1961) is jelen volt még 1999-ben (MOLNÁR & PFEIFFER 1999), bár nem túl vitális (3 nem virágzó tőlevélrózsa alkotta).

KIRÁLY & SZALCZER (KIRÁLY *ex litt.*) jelzi 2007(?)-ből, Nemesnádudvar-Sükösd határáról, a Duna-völgyi főcsatorna mellől, azonban ez az állomány, a Greinich által jelzett, és később BOROS és MOLNÁR által megerősített sükösdiehez hasonlóan a kifejezett keresés ellenére sem került elő 2012–2013-ban: mindkét területet kezeletlen, zárt, magas, részben gyomos növényzet borítja, ami a zeller számára kedvezőtlen. A tassi zsilip környéki területeket ugyancsak hiába jártuk be 2013-ban, nem találtunk a növény számára alkalmas élőhelyi foltot (2003-ban az évi csatornakotrás/karbantartás során kialakult nyílt felszínen jelent meg - SZABÓ *ex verb.*), így a korábbi adatokból mindössze a császártöltési jelenléte bizonyított aktuálisan a Duna-Tisza közén, és a Dunántúliak közül is csupán a paksi és bogyiszlói állományok megléte biztos. Ugyanakkor 2010 és 2013 között több új populáció került elő az Őrjeg területén.

KS: Érsekcsanád: „Harábó”, *ex lege* védett lápterület keleti szegélyében [9779.4] (2010). A Harábó jelentős részét lápi zombéksásos, illetve lápi jellegű, nem zombékoló magassásos, valamint vízviszonyoktól függően virágkákás-gyékényes-harmatkásás mocsári növényzet borítja. A kúszó zeller néhány tucat töves állománya 2010-ben még felnyíló (a szomszédos, tőzgebányászat után kialakított horgásztavakhoz vezető, víztelített talajú földút gépjárművek általi taposása miatt kb. 60–70%-os növényzeti borítású), 2012-re záródó, lápi-mocsári jellegű vegetációval borított, tőzeges talajú területen él.

Nemesnádudvar: Ökör-legelő: a településtől délre, a Duna-völgyi főcsatorna bal partján, *ex lege* védett lápterületen [9680.3], több foltban, összesen tízezres nagyságrendben (2010, 2013, megtaláló: TAMÁS & ARADI). A KIRÁLY & SZALCZER által jelzett állomány a Duna-völgyi főcsatorna túlsó oldalán tenyészett, légvonalban alig 100–150 méterre a legközelebbi új szubpopulációtól. A lápterület növényzetét zombéksásos, nem zombékoló magassásos, nádas, illetve erősebben legeltetett, foltokban gyomosodó mocsári növényzet alkotja. A kúszó zeller legnagyobb állománya a láp északi csücskében, szarvasmarhával legeltetett zombéksásos, térdig-combközépig érő, ritkább-sűrűbb zombékjai közötti tőzeges talajon fordul elő. A másik két nagy példányszámú szubpopuláció a lápterület alsó harmadában, a szivattyútelep közelében, illegális tőzgekitermelés miatt lényegében nyílt, nyers tőzgefelszínen, illetve mellette birkákkal túllegeltetett mocsári-lápi növényzetű területen, valamint szintén erősen legeltetett, nem zombékoló magassásos-mocsárréti jellegű növényzetben él. A 2013-ban előkerült negyedik, néhány százás állomány élőhelye hasonló, birkával időszakosan ugyancsak erősen legeltetett. Mind a négy terület jó vízellátottságú, talajuk az aszályos 2012-ben is az év nagy részében (a felső réteg kivételével) víztelített. 2010-ben 10–50 cm vízborítás volt megfigyelhető, amit a növény jól tolerált, a víz visszahúzódása után virágzott, termést érlelt (az északi területen ennél magasabb vízborítás is megfigyelhető volt foltokban, a késői leszáradás miatt ebben az évben itt nem virágzott a növény, és példányszáma is messze elmaradt a következő években észlelttől).

Nemesnáduvvar: a településtől keletre a forráslápon, valamint mellette a „Liba-legelőn”, lefelé a Duna-völgyi főcsatorna partjáiig [9680.3] (2011, 2012). A terület *ex lege* védett láp, egyike a Kiskunság területén még működő kisszámú forráslápoknak, jelen van az *Eriophorum latifolium*, *Menyanthes trifoliata*, *Triglochin palustre*. A terület talaja az extrém aszályos időjárású években is rendszerint egész évben víztelített, tocsogós. A kúszó zeller a szarvasmarha legelés nyomán felnyúló tőzefelszínen fordul elő, százas nagyságrendben. A forrásláp szomszédságában elhelyezkedő, a Duna-völgyi főcsatornáig lenyúló, két nagyobb foltban jelen lévő lápi zombéksásos területen a zombékok közötti tőzeges talajú, de viszonylag zárt növényzetű felszínen (aszályosabb években az erőteljes legeltetés hatására 10–20% nyílt felszín képződik) több ezer töves állománya él. A területet délről szegélyező meredek löszoldal (ami egyben a Kalocsai-Sárköz és a Bácskai-síkvidék határát is képezi) aljában terjeszkedő galagonyás-cserjés által közrezárt, valamivel szárazabb növényzetű „öbölben” is előkerült egy ezres példányszámú szubpopuláció 2012-ben.

Sükösd: Jobbágy-dűlő, a településtől észak-északkeletre, a Viktória halastavak alatt [9680.3], 15–20 hektáron, százezres nagyságrendben (2010). A terület mélyfekvésű, tőzeges talaja a Duna-völgyi főcsatorna közelsége miatt aszályos időjárás esetén is víztelített. 2010-ben a kiemelkedő magaslatok kivételével 10–100 cm víz borította, lápi-mocsári jellegű növényzetében a sásfajok (köztük a *Carex elata*) domináltak, tömeges volt a *Poa palustris*, *Agrostis stolonifera*, *Iris pseudacorus*, *Ranunculus sceleratus*, jelen volt (új regisztrált előfordulásként) a *Hottonia palustris* (néhány százas állomány), *Leucosium aestivum*, *Scrophularia umbrosa* (lsd. jelen publikáció), illetve a terület déli szegélyén húzódó Legelő I-es csatornában a *Nymphaea alba*. A gypet szürkemarhával legeltetik, az állomány túltartott, ami a növényzetet hátrányosan érinti, a zeller számára azonban előnyös. A terület mélyfekvésű részei időközben „*ex lege* láp” védetség alá kerültek.

VOIGT & SOMAY (2013) mezohalin fajként jellemzi az *Apium repens*-t, véleménye szerint „sómentes helyeken egyáltalán nem fordul elő”. Mindezt az „ázsiai tengerpartok sós peremzónájában kifejlődött” *Apium*-genus igényeivel is igyekszik indokolni. A kiskunsági állományok élőhelyi viszonyai azonban nem támasztják alá ezt az elképzelést, hiszen az összes itteni előfordulást megvizsgálva megállapítható, hogy a Duna–Tisza közén a kúszó zeller a számára két legfontosabb tényezőt, vagyis a nyílt/részben nyílt felszínt és a víztelített talajt (nagyobbrészt a legeltetés miatt megnyíló, ám alapvetően mocsári/lápi jellegű növényzettel borított) tőzeges talajú területeken találja meg. Ugyancsak ellentmond a növény sós talaj iránti igényének, hogy molekuláris, illetve „klasszikus taxonómiai módszerek” felhasználásával végzett vizsgálatok eredményeképp az *Apium* nemzetséggel foglalkozó kutatók (HARDWAY *et al.* 2004, RONSE *et al.* 2010) a genus revízióját javasolják. Az *Apium repens*-t (az európai *Apium* fajok jelentős részével együtt) a KOCH által 1824-ben leírt *Helosciadium* genus-ba, valamint a *Sium*, *Cicuta*, *Oenanthe*, *Berula* nemzetségekkel együtt az *Oenantheae* nemzetségcsoportba sorolják, az *Apieae* nemzetségcsoportba tartozó *Apium* nemzetségtől elválasztva.

- 1424. *Pulmonaria officinalis* L. – CsS:** *Apaj:* belterület, a műúttól keletre fekvő, jellegtelen aljnövényzetű erdőben, néhány tucat példány [8880.4] (2008).
- 1440. *Asperugo procumbens* L. – CsS:** *Kunpeszér:* a településtől nyugat-délnyugatra, a Komjáthy-tanya verandájának oldalában 2 tő [8981.1] (2009). **DMH:** *Balástya:* Alsó-csöngöle, a Balástyáról a kisteleki M5 autópálya felhajtóhoz vezető alsóbbrendű műút szegélyében, a Bitó-tótól északra [9585.2] (2010). **KL:** *Kecskemét:* Katonatelep [9084.3, 9084.4], gyomtársulásokban utak és kerítések mentén elterjedt (2013).
- 1591. *Lindernia procumbens* (Krock.) Philcox** – 1999 előttről egy herbáriumi adata van a fajnak a KNPI működési területéről (Mindszent [most: Baks]: Levelény, BP: BOROS 1952, rev. BARINA 2003), de a teljes Duna–Tisza közéről is csupán egy további előfordulást

ismerünk ebből az időszakból (Szolnok, BP: JÁVORKA 1955). 1999-ben STETÁK jelzi Érsekcsanádról (In: MOLNÁR & PFEIFFER 1999), 2000-ben Csanytelek mellől kerül elő a növény (MOLNÁR & GULYÁS 2001), majd 2010-ig nem találkozunk vele. Ebben az évben az extrém csapadékos időjárásnak köszönhetően többfelé megjelent. **BLS:** *Érsekcsanád*: a Harábó északnyugati végénél található belvizes szántóföldön [9779.2] (2010). 2010-ben néhány tucat töve került elő, azóta nem hajtott ki. Előfordult mellette a *Lythrum hyssopifolium*, *Alisma gramineum*, *Anagallis arvensis*, *Schoenoplectus supinus* (utóbbi faj a közeli szójaföld belvizes foltján tömeges volt). Valószínűleg nem azonos a STETÁK által jelzett előfordulással (STETÁK *ex litt.*). **DTV:** *Baks*: Süli-erdőtől keletre, belvizes szántón [9486.4], tízezres nagyságrendben (2010). További fajok: *Lythrum hyssopifolium*, *Ranunculus arvensis*, *Anagallis arvensis*, *Tripleurospermum perforatum*. *Baks*: Palásti-erdőtől délre [9486.4], néhány száz egyed, kakaslábfüves belvizes szántó nyíltabb foltjain, illetve az *Echinochloa crus-galli* nem teljesen zárt állományai alatt is elszórtan (2010). Az *Elatine triandra*, *Limosella aquatica* fentebb részletezett előfordulásával azonos lelőhelyen. *Ópusztaszer*: a Nemzeti Történelmi Emlékparktól nyugatra, belvizes szántón [9586.2], több foltban összesen százas nagyságrendben (2010, adatközlő: PATAKI).

- 1593. *Limosella aquatica* L. – DTV:** *Baks*: Palásti-erdő déli szegélyében [9486.4], kakaslábfüves belvizes szántó, a *Lindernia*-val, és az ott jelzett fajokkal együtt, néhány tucat tő, az egyetlen ismert recens előfordulás a KNPI működési területéről (2010). Korábbi Duna–Tisza közeli előfordulásai többnyire a Duna mellől/közeliéből, a 19. századból valók (Foktő, BP: HAYNALD ?, BP: MENYHÁRT 1875, MENYHÁRT 1877; Hajós, MENYHÁRT 1877; Kalocsa, Géderlaki komp, BP: WIESBAUR 1875, MENYHÁRT 1877; Miske, MENYHÁRT 1877), illetve néhány Tisza-menti adattal rendelkezünk a 20. sz. elejéről, valamint az 1950-es évekből (Szeged, KERNER in LÁNYI 1915; Szolnok, Tisza-meder, BP: TIMÁR 1943; Szeged-Újszeged, BP: TIMÁR 1948) - ezek a Tisza bal partjáról, illetve a folyó medréből származó adatok.
- 1606. *Scrophularia umbrosa* Dumort. – KS:** *Sükösd*: Jobbágy-dűlő, a településtől észak-északkeletre, a Viktória halastavak alatt, az *Apium repens* jelen publikációban fentebb részletezett süködsi lokalitásával megegyező helyszínen [9680.3], 5 tő (2011). Feltehetően a *subsp. neesii* - az alsó levelek lekerekítetten fogasak, azonban virágzás előtti állapotban voltak a tövek. A KNPI működési területéről Lakitelek–Töserdőről volt ismert korábban (tr. diary BOROS 1961, BP: SZUJKÓ-LACZA 1983), illetve egy süködsi adata szerepel a *Flora of Kiskunság*-ban (SZUJKÓ-LACZA & KOVÁTS 1993), „BP: BOROS 1961” megjelöléssel, azonban ezt a lapot nem találtuk a Növénytárban 2013-ban, és Boros naplójában sem szerepel (utóbbiban 1954-es adatok találhatóak Sükösd külterületéről, 1961-esek nem).
- 1687. *Orobancha purpurea* Jacq. *subsp. purpurea* – Ss:** Soltszentimre és Fülöpszállás között [9181.4], marhával legeltetett, *Chrysopogon gryllus* és *Festuca pseudovina* által dominált homoki sztyeppréten, 50–60 tő egy 20 × 40 m-es foltban (2013). SZUJKÓ-LACZA & KOVÁTS (1993) nem említi a térségből.
- 1894. *Anthemis tinctoria* L. – KL:** Városföldtől északra, a település határában, a vasúti síneket kétoldalról kísérő 1–3 m magas töltéseken, néhány 100 tő [9184.4] (2013).
- 1965. *Echinops sphaerocephalus* L. – KS:** *Érsekcsanád*: a „Harábó” keskeny nyugati nyúlványa mellett, földút mezsgyéjén 100–120 virágzó tő [9779.4] (2013). **BLS:** Baja, szegedi úti lőtér északi végén, földút mentén [9879.2], 80–100 virágzó tő (2013).
- 1997. *Centaurea calcitrapa* L. – KS:** *Nemesnádudvar*: „Liba-legelő”, a településtől 1 kilométernyire keletre, a Duna-völgyi főcsatornatól délre [9680.3], szarvasmarhával erősen legeltetett félszáraz gyeppen (2012). 2012 májusában Pollák Edit és Kiss Tamás 3 virágzó tövet talált, novemberben további 80–90 kórót számoltunk (ARADI, TAMÁS & KOVÁCS). Ennek kb. a fele hajtott és virágzott 2013-ban. Szubatlanti-szubmediterrán

elemként (HORVÁTH *et al.* 1995) alapvetően az ország határaitól délre fordul elő gyakrabban, azonban herbáriumi adatokkal a Duna–Tisza közéről is rendelkezünk (Kalocsa, BP: SZÉPLIGETI 1878, BOROS 1920; Sükösd BP: MOESZ 1912; Szeged, BP: LÁNYI 1913, TIMÁR 1947; Kiskőrös BP: BOROS 1920, LENGYEL 1925, BOROS 1929; Kecskemét, BP: WAGNER 1924, 1929; Baja, BP: BALANYI 1961).

2029. *Scorzonera humilis* L. – Ss: Fülöpszállás és Soltszentimre közötti kiszáradó lápréteken foltszerűen tömeges [9181.4, 9281.2] (2013). KIRÁLY (2009) szerint a Duna–Tisza közén ritka. SZUJKÓ-LACZA & KOVÁTS (1993) ugyan felsorol Duna–Tisza közeli előfordulásokat, és aktuálisan is több előfordulása ismert Kunpeszér térségéből, de ezek mind a fenti előfordulás 20–30 km-es körzetén kívül találhatók.

2260. *Iris variegata* L. – Ss: Soltszentimre és Fülöpszállás között, Fülöpszállástól 2,5 km-re délre [9281.2], homoki sztyeppréten folton. Említésre méltó kísérőfajok pl.: *Vincetoxicum hirundinaria*, *Thalictrum minus*. Korábban 2–5 tő volt ismert a térségből (BIRÓ *ex verb.*), mely 2012-ben egy közel 1000 hajtásból álló és egy kisebb, kb. 100 virágzó hajtásból álló állománnyal bővült.

2569. *Eleocharis quinqueflora* (Hartmann) O. Schwarz – DMH: Kiskunmajsától keletre, a kömpöci határ közelében [9584.2], leszáradó, enyhén szikesedő kékperjés lápréten (jellemző fajok: *Molinia arundinacea*, *Carex flacca*, *Carex panicea*, *Carex distans*, *Orchis palustris*, *Centaurea pannonica*), százas nagyságrendben (2011). Az *Új magyar fűvészkönyv* (KIRÁLY 2009) szerint a Dunamenti-síkon ritka, de a Duna–Tisza közéről recens előfordulási adattal a kiskunmajsain kívül nem rendelkezünk.

2577. *Cyperus pannonicus* Jacq. – DMH: *Balástya:* Müller-szék [9585.4], mézpzásit és zsióka által nagy arányban kolonizált korábbi vakszikes területen, 3 tő (ARADI *et* KISS I. 2009; település külterület-határ közelében: elképzelhető, hogy megegyezik Csapody kisteleki gyűjtésével [BP: 1962]). *Jászszentlászló:* Kerek-tó [9484.2] - belterületi szikes tó (2012). A hegyes bajuszpzásitos-sziki libatopos tómeder délkeleti szegélyében néhány tucat tő. Boros jelzi Jászszentlászló külterületéről (BP: 1951), azonban homokos talajról, így vélhetően nem azonos a két lelőhely. *Balástya:* a csolyospálosi külterületi határ közelében, a Balástya-Csolyosi csatornától északra, korábbi szántó helyén kialakított, majd a KNPI javaslatára a talajvízszint elérésekor 2010-ben felhagyott homokbánya medrében [9585.3, 9585.4], minimum 2500–3000 tő (2013). A vízszint csökkenésével felszínre kerülő homokpadokon az enyhe időnek köszönhetően folyamatosan bújnak elő a növények még októberben is, így a példányszám valószínűleg a számoltnál is nagyobb - kétségtelenül a KNPI legnagyobb ismert állománya. A mélyből sófeláramlás is történhet, a *Cyperus* mellett kisebb egyedszámmal jelen van a *Suaeda pannonica*, *Chenopodium chenopodioides*, *Chenopodium rubrum*, *Bolboschoenus maritimus*, *Schoenoplectus tabernaemontani*, valamint foltokban tömeges az adventív *Typha laxmannii*.

2578. *Cyperus flavescens* L. – DTV: *Sándorfalva:* honvédségi lőtér [9586.4], több ezres állomány, nagyrészt nyíltabb (növényzeti összborítás 20–50%) homokfelszínen (2010). **KH:** *Izsák:* Kolon-tó [9282.1] (2013). A nyár második felében még nedves, de nem vízborított iszapfelszínen, enyhe sófelhalmozódás és jelentős taposás mellett több helyen is megjelenik (pl. tanösvények mentén, illetve a Kolon-tavat átívelő, 1 km hosszúságú madárgyűrűző hálóállás mentén). Az említett helyszínen általában az *Agrostis stolonifera* állományaiban fordul elő.

2604. *Carex appropinquata* Schumach. – DMH: *Üllés:* Kerekes-rét [9684.2], több száz zombék (2010). 2–2,5 hektáron állományalkotó, azonban a terület száraz, kísérőfajainak száma és borítása alacsony (elsősorban *Lythrum salicaria*, *Lysimachia vulgaris*). Bács-Kiskun megyében (főként a Turján-vidéken, Órjegben) elszórtan nagyobb állományaival is találkozhatunk, a DMH és Csongrád-megye területére nézve azonban új faj.

- 2633. *Carex pseudocyperus* L. – KH:** *Izsák:* Kolon-tó [9282.1] (2013). Kisebb számban több helyen ismert volt a Duna–Tisza-közéről, így az izsáki Kolon-tóról is (TÖLGYESI 1981), de az elmúlt évek élőhelyrekonstrukciós célzatú mederkotrásainak köszönhetően kiterjedt, összefüggő állományai alakultak ki a nyílt vízben úszó növényi törmeléken.
- 2635. *Carex pilosa* Scop. – KL:** *Kecskemét:* a város közigazgatási területének északi szélén [9084.4], *Pinus sylvestris* ültetvény mélyebb fekvésű, nyirkosabb pontján, 20–30 töves állománya tenyészett. Az állomány 2000 és 2008 között többször előkerült, de 2013-ban már nem találtuk. A folt környezetében a vegetáció a zavarástűrő, alföldi faültetvényekre jellemző fajok (pl. *Bromus sterilis*, *Anthriscus cerefolium* stb.) mellett pl. a *Dryopteris filix-mas*, *Mycelis muralis* vagy az *Arctium minus* jelenlétével jellemezhető. A faj Kecskemét közeléből korábban is előkerült, a jelen helyszíntől kb. 10–15 km-re DNY-ra a Nyíri-erdőben (HOLLÓS 1897 (BP) (1909) in: SZUJKÓ-LACZA & KOVÁTS 1993).
- 2667. *Epipactis bugacensis* Robatsch – DMH:** *Zákányszék:* az Ezerarcú-semlyék (Ördögh-rét) melletti nemesnyárasban [9785.1], néhány tucat tő, *Epipactis atrorubens*-el együtt (2006). A nyarast 2012-ben kitermelték, sarjról újul. *Ásotthalom:* a Rivó-semlyéktől északkeletre, néhány sor széles, telepített hazai nyarásban [9884.2], 2 virágzó tő (2007). *Zsombó:* kiskertes övezet, Tavasz-sor (korábbi Bába-dűlő) [9685.4], alacsony növényzeti borítású homoktalajon, *Tilia cordata* és *Thuja orientalis* árnyékában, valamint termesztett málna hajtásai között is (2009). A megtalálás évében közel 50 tő virágzott, majd 2010-ben ez a szám meghaladta a százat. 2011-re a példányszám visszaesett, 2012–2013-ban egy tő sem hajtott. 2011-ben három pigmenthiányos, teljesen fehér hajtás is megjelent (egy töről), azonban 3–4 leveles állapotban leszáradtak.
- 2683. *Spiranthes spiralis* (L.) Chevall. – CsS:** *Apaj:* Apaj-puszta, a településtől 5 kilométernyire délkeletre [8980.2], löszgyepen (2008). Három foltban néhány tucat tő nyílt 2008-ban. A 2013-as felmérés során 800–1000 tő között mozgott a virágzó hajtások száma (KOVÁCS *ex verb.*).

Villányi-hegység

- 438. *Ranunculus psilostachys* Griseb. – V:** *Villány:* szőlőhegy [0176.2], útmenti fészület közelében néhány tucat példány (2013). A Villányi-hegység több pontjáról előkerült, így Máriagyúdról (BOROS 1944), a siklósi Vár-hegyről (BOROS 1944), a Szársomlyóról (NAGY 1963), Siklós néhány pontjáról (VÖRÖSS 1966), Vókány közeléből (PRISZTER & BORHIDI 1967) és a Tenkes–Csukma tömbről (DÉNES 1995, PAPP in DÉNES 1995, KEVEY 2012). KEVEY (2013a, b) közölte a hegységgel szomszédos Harkányi-síkról is. Dísznövényként ültették (PRISZTER & BORHIDI 1967), ezért őshonossága kérdéses (KEVEY & HORVÁT 1986). Társulási viszonyait VÖRÖSS (1966) kutatta; szerinte a növény természetközeli és bolygatott helyeken egyaránt megtalálható, de vitalitása a zavart helyeken nagyobb.
- 2172. *Allium sphaerocephalon* L. – V:** *Harkány:* a Nagy-hegy délnyugati lejtőjén [0175.1] (2013). A Villányi-hegységben viszonylag elterjedt (ERDŐS *et al.* 2010), de a Nagy-hegyről eddig nem jelezték.
- 2715. *Ophrys sphegodes* Mill. – V:** *Harkány:* Nagy-hegy [0175.1] (2013). A korábban jelzetthez képest (ERDŐS *et al.* 2013) új állomány, a csúcs közelében.
- 2246. *Tamus communis* L. – V:** *Villány:* Teleki-mandulás [0176.2], egyetlen példány (2013). A Villányi-hegységben gyakori, előfordulási adatait ERDŐS *et al.* (2011) részletezik. Itteni jelenléte azért érdemel említést, mert nagy kiterjedésű szőlőstelkek közötti fasorban őrződött meg.

Köszönetnyilvánítás

Adataik átengedését köszönjük Kiss Tamásnak, Pollák Editnek (PTE), Szabó Máténak (ATIKTF), Kis Viktornak, Pataki Zsoltnak, és Tajti Lászlónak (mindhárman KNPI). Köszönjük Somlyay Lajosnak és Bauer Norbertnek a MTM Növénytár Herbarium Carpato-Pannonicum gyűjteményében végzett munkához nyújtott segítséget. Korábbi elterjedési adataik megosztásáért, a terepi bejárások során, illetve az irodalmazásban nyújtott segítségért hálásak vagyunk Máté Andrásnak, Hoffman Viktornak (mindketten Dorcadion Kft), Farkas Sándornak (Florisztika Bt.), Sallainé Kapocsi Juditnak, Forgách Balázsnak (mindketten KMNPI), Liebhaber Gáborné Huszti Juliannának (Zákányszéki Manó-Kert Óvoda és Bölcsőde), Steták Dórának, Szabó Rolandnak (Sumi Agro Hungary Kft.), valamint Király Gergelynek, Szalczer Bálintnak és a KNPI munkatársainak: Agócs Péter, Barna Zsolt, Biró Csaba, Horváth Dénes, Kiss Imre, Kovács Éva, Magyar Gábor, Pataki Zsolt, Puskás József, Rácz András, Sipos Ferenc, Somodi István, Tamás Ádám, Vadász Csaba. Erdős László publikációt megalapozó kutatása a TÁMOP 4.2.4.A/2-11-1-2012-0001 azonosító számú Nemzeti Kiválóság Program - Hazai hallgatói, illetve kutatói személyi támogatást biztosító rendszer kidolgozása és működtetése országos program című kiemelt projekt keretében zajlott. A projekt az Európai Unió támogatásával, az Európai Szociális Alap társfinanszírozásával valósul meg.

Irodalom

- BERNÁTSKY J. (1905): A Magyar Alföld sziklakó növényzetéről. – *Annales historico-naturales Musei nationalis hungarici* 3: 121–214.
- BODROGKÖZY GY. (1957): Die Vegetation der Weisspappel-Haine in dem Reservat „Emlékerdő” bei Szeged-Ásotthalom. – *Acta Biologica Szegediensis* 3: 127–140.
- BOROS Á. (1917): Újabb adatok Budapest és környéke növényzetéhez. – *Botanikai Közlemények* 16: 116–118.
- BOROS Á. (1920): Újabb adatok Közép-Magyarország flórájának ismeretéhez. – *Botanikai Közlemények* 19: 39–44.
- BOROS Á. (1936): A Duna–Tisza köze kőrisedői és zombékosai. – *Botanikai Közlemények* 33: 84–97.
- BOROS Á. (1944): A *Ranunculus psilostachys* Griseb. Magyarországon. – *Botanikai Közlemények* 41: 144–145.
- COSTE, I. & BOBOICIOV, S. (2000): A Csanádi Erdő Védterület és a környező területek növényzete - jelenlegi helyzet és várható tendenciák. – *Crisicum* 3: 247–266.
- CSÁRY P., SZÉNÁSI V. & KUN A. (2004): Florisztikai adatok a Gödöllői-dombság területéről I. – *Kitaibelia* 9 (1): 131–142.
- CSATHÓ A. I. (2007): A mezsgyék természetvédelmi jelentősége a Csanádi-háton. – In: MOLNÁR ZS., DEÁK J. Á., CSATHÓ A. I., HORVÁTH D., SZABÓ-SZÖLLŐSI T., TÓTH T. & PÁNDI I. (szerk.), *A VIII. MÉTA-TÚRA túravezető füzet*. Kézirat, MTA ÖBKI, Vácrátót.
- CSATHÓ A. I. (2009): A mezsgyék természetvédelmi jelentősége és védelmük időszerűsége. – *Természetvédelmi Közlemények* 15: 171–181.
- CSONGOR GY. (1957): Természetvédelmi feladataink Szeged környékén I. A zombói erdő. – In: BÁLINT A. (szerk.), *A Móra Ferenc Múzeum Évkönyve*, 216–236 pp.
- CSONGOR GY. (1981): Páfrányok az Alföldön. – In: JUHÁSZ A. (szerk.): *Múzeumi kutatások Csongrád megyében 1981*. Csongrád Megyei Múzeumok Igazgatósága, 179–185 pp.
- DELI T. & LOBMÁYER N. (2011): A nagy gombafű - *Androsace maxima* L. - gyomai populációjának állományváltozásai 2008 és 2011 között. – *A Békés Megyei Múzeumok Közleményei* 34: 23–37.
- DÉNES A. (1995): Adatok a Villányi-hegység flórájához. – *A Janus Pannonius Múzeum Évkönyve* 40: 5–8.

- DRĂGULESCU, C. (1995): The flora and vegetation of the Mureş (Maros) valley. – In: Hamar J. & Sárkány-Kiss A. (szerk.), *The Maros/Mureş River valley*. Tiscia monograph series, Szolnok–Szeged–Târgu Mureş, 47–111 pp.
- ERDŐS L., TOLNAY D. & TÓTH V. (2011): Kiegészítések a Villányi-hegység flórájához. – *Botanikai Közlemények* 98: 117–128.
- ERDŐS L., CSEH V. & BÁTORI Z. (2013): New localities of protected and rare plants in southern Hungary. – *Tiscia* 39: 17–21.
- ERDŐS L., DÉNES A., KOVÁCS GY., TÓTH V. & PÁL R. (2010): Adatok a Villányi-hegység flórájának ismeretéhez. – *Botanikai Közlemények* 97: 97–112.
- FARKAS S. (szerk.) (1999): *Magyarország védett növényei*. – Mezőgazda Kiadó, Budapest, 416 pp.
- GASKÓ B. (2009): Csongrád megye természet és természetközeli élőhelyeinek védelméről II. – *Studia Naturalia* 5: 1–486.
- HARDWAY, T. M., SPALIK, K., WATSON, M. F., KATZ-DOWNIE, D. S. & DOWNIE, S. R. (2004): Circumscription of *Apiaceae* tribe *Oenantheae*. – *South African Journal of Botany* 70: 393–406.
- HORVÁTH F., DOBOLYI K., MORSCHAUSER T., LÓKÖS L., KARAS L. & SZERDAHELYI, T. (szerk.) (1995): *Flóra Adatbázis 1.2*. – MTA ÖBKI, Vácrátót, 267 pp.
- JAKAB G. & TÓTH T. (2003): Adatok a Dél-Tiszántúl flórájának ismeretéhez. – *Kitaibelia* 8 (1): 89–98.
- JAKAB G. (2005): Adatok a Dél-Tiszántúl flórájának ismeretéhez II. – *Flora Pannonica* 3: 91–119.
- JAKAB G. (szerk.) (2012): *A Körös-Maros Nemzeti Park növényvilága*. – Körös-Maros Nemzeti Park Igazgatóság, Szarvas, 413 pp.
- KÁRPÁTI I. & KÁRPÁTI V. (1959): Die Pflanzenwelt der Litoralregion, Biotope im Szelider See und deren Lebewelt. – In: DONÁNSZKY E. (szerk.): *Das Leben der Szelider Sees*. Akadémiai Kiadó, Budapest, 425 pp.
- KERNER, A. (1869): Die Vegetationsverhältnisse des mitleren und östlichen Ungarns und angrenzenden Siebenbürgens. – *Österreichische botanische Zeitschrift* 19: 85–91.
- KERTÉSZ É. (2000): Adatok a Dél-Tiszántúl flórájához. – *A Békés Megyei Múzeumok Közleményei* 21: 5–48.
- KEVEY B. & HORVÁT A. O. (1986): Die Verbreitung einiger submediterraner Pflanzenarten in Südost-Transdanubien. – *Verhandlungen der Zoologisch-Botanischen Gesellschaft in Österreich* 124: 23–40.
- KEVEY B. & HORVÁT A. O. (2000): Pótlások és kiegészítések „A Mecsek-hegység és déli síkjának növényzete” ismeretéhez (1972–2000). – *Folia Comloensis* 9: 5–70.
- KEVEY B. (1983): Adatok Magyarország flórájának és vegetációjának ismeretéhez V. – *Botanikai Közlemények* 76 (1–2): 83–96.
- KEVEY B. (2012): A Villányi-hegység molyhos tölgyesei. – *Acta Naturalia Pannonica* 4: 35–58.
- KEVEY B. (2013a): A Harkányi-sík gyertyános-tölgyesei (*Corydali cavae-Carpinetum* Kevey 2008). – *Natura Somogyiensis* 23: 5–32.
- KEVEY B. (2013b): Adatok a hazai Dráva menti síkság flórájához. – *Kitaibelia* 18 (1–2): 105–124.
- KIRÁLY G. & HORVÁTH F. (2000): Magyarország flórájának térképezése: lehetőségek a térképezés hálórendszerének megválasztására. – *Kitaibelia* 5 (2): 357–368.
- KIRÁLY G. & KIRÁLY A. (2006): Adatok és kiegészítések a magyar flóra ismeretéhez II. – *Kitaibelia* 10 (1): 88–103.
- KIRÁLY G., MOLNÁR ZS., BÖLÖNI J. & VOJTKÓ A. (szerk.) (2008): *Magyarország földrajzi kistájainak növényzete*. – MTA Ökológiai és Botanikai Kutatóintézete, Vácrátót, 248 pp.
- KIRÁLY G. (szerk.) (2007): *Vörös Lista. A magyarországi edényes flóra veszélyeztetett fajai*. – Sopron, 73 pp.
- KIRÁLY G. (szerk.) (2009): *Új Magyar Fűvészkönyv. Magyarország hajtásos növényei. Határozókulcsok*. – Aggteleki Nemzeti Park Igazgatóság, Jósvalfő, 616. pp.
- KOVÁCS M. (1962): Magyarország láprétjei. – In: ZÓLYOMI B. (szerk.), *Magyar tájak növénytakarója* 3. kötet. – Akadémiai Kiadó, Budapest, 214 pp.
- KUN A., ASZALÓS R., CSECSERITS A. & RÉDEI T. (1999): A kúszó zeller [*Apium repens* (Jacq.) Lagasca] Császártöltés mellett és adatok a Duna–Tisza köze flórájához. – *Kitaibelia* 4 (2): 227–228.
- LÁNYI B. (1915): Csongrád-megye flórájának előmunkálatai. – *Magyar Botanikai Lapok* 13: 232–274.
- LENGYEL G. (1915): A királyhalmi m. kir. külső erdészeti kísérleti állomás területe növényzetének ismertetése. – *Erdészeti Kísérletek* 17: 50–73.
- LÓKÖS L. (szerk.) (2001): *Diaria itinerum Pauli Kitaibelii III. 1805-1817*. – Hungarian Natural History Museum, Budapest, 460 pp.

- LŐKÖS L. – RAJ CZY M. (eds.) (1999): *The flora of the Kiskunság National Park II.* – Magyar Természettudományi Múzeum, Budapest, 466 pp.
- MENYHÁRT L. (1877): *Kalocsa vidékének növényzete.* – Hunyadi M., Budapest, 198 pp.
- MOESZ G. (1940): A Kiskunság és a Jászság szikes területeinek növényzete. – *Acta Geobotanica Hungarica* 3: 100–115.
- MOLNÁR V. A. & GULYÁS G. (2001): Adatok hazai Nanocyperion-fajok ismeretéhez VII. Az iszapnövényzet fajainak térképezése az Alföldön 2000-ben. – *Kitaibelia* 6 (1): 169–198.
- MOLNÁR V. A., MOLNÁR A., GULYÁS G. & SCHMOTZER A. (2000): Adatok hazai Nanocyperion-fajok ismeretéhez V. – *Kitaibelia* 5 (2): 289–296.
- MOLNÁR V. A. & PFEIFFER N. (1999): Adatok hazai Nanocyperion-fajok ismeretéhez II. Iszapnövényzet-kutatás az ár- és belvizek évében Magyarországon. – *Kitaibelia* 4 (2): 391–421.
- NAGY I. (1963): Újabb adatok Villány és környéke flórájához. – *A Janus Pannonius Múzeum Évkönyve* 1963: 75–79.
- NÉMETH F. (1979): The vascular flora and vegetation on the Szabadszállás-Fülöpszállás territory of the Kiskunság National Park. – *Studia Botanica Hungarica* 13: 79–105.
- PINKE GY. (2002): A sáfrányos imola (*Centaurea solstitialis* L.) a Mosoni-síkon. – *Kitaibelia* 7 (2): 249–255.
- PRISZTER SZ. & BORHIDI A. (1967): A Mecseki flórajárás (Sopianicum) flórájához I. – *Botanikai Közlemények* 54: 149–164.
- RIEZING N. (2001): *Ophrys apifera* Huds. és *Apium repens* (Jacq.) Lagasca előfordulása a Vértesben. – *Kitaibelia* 6 (2): 371–375.
- RONSE, A. C., POPPER, Z. A., PRESTON, J. C. & WATSON, M. F. (2010): Taxonomic revision of European *Apium* L. s.l.: *Helosciadium* W. D. J. Koch restored. – *Plant Systematics and Evolution* 287 (1–2): 1–17.
- SCHMIDT D. & BAUER N. (2005): Adatok a Kisalföld flórájának ismeretéhez I. – *Botanikai Közlemények* 92 (1–2): 43–56.
- SCHMIDT D. (2010): Adatok a Kisalföld flórájának ismeretéhez II. – *Botanikai Közlemények* 97 (1–2): 79–95.
- SIMKOVICS L. (1885): Arad város és megyéje flórájának főbb vonásai. – *Természetrzaji Füzetek* 9 (1): 1–46.
- SIMON T. (2000): *A magyarországi edényes flóra határozója.* – Tankönyvkiadó, Budapest, 976 pp.
- SOÓ R. (1973): *A magyar flóra és vegetáció rendszertani-növényföldrajzi kézikönyve V.* – Akadémiai Kiadó, Budapest, 723 pp.
- SOÓ R. (1985): *A magyar flóra és vegetáció rendszertani-növényföldrajzi kézikönyve VII.* – Akadémiai Kiadó, Budapest, 683 pp.
- SZERDAHELYI T. (1999): Pteridophyte flora research in the Kiskunság National Park in 1976–80. – In: LŐKÖS L. & RAJ CZY M. (szerk.), *The flora of the Kiskunság National Park II.* Magyar Természettudományi Múzeum, Budapest, 415–424 pp.
- SZUJKÓ-LACZA J. & KOVÁTS D. (szerk.) (1993): *The flora of the Kiskunság National Park I.* – Magyar Természettudományi Múzeum, Budapest, 465 pp.
- TÓTH T. (2003): Újabb adatok a Dél-Tiszántúl flórájának ismeretéhez. – *A Puszta* 20: 135–170.
- TÖLGYESI I. (1981): *Az izsáki Kolon-tó és környéke (KNP) flórája, növénytársulásai.* – Doktori értekezés M.S. Budapest, 95 pp.
- VOIGT W. & SOMAY L. (2013): Florisztikai adatok Paks környékéről. – *Kitaibelia* 18 (1–2): 35–72.
- VOIGT W. (2000): Az *Apium repens* (Jacq.) Lagasca új előfordulása Pakson. – *Kitaibelia* 5 (1): 87–92.
- VÖRÖSS L. ZS. (1966): A *Ranunculus psilostachys* Griseb. társulási viszonyai. – *Botanikai Közlemények* 53: 165–170.