

Natura 2000-Managementplan

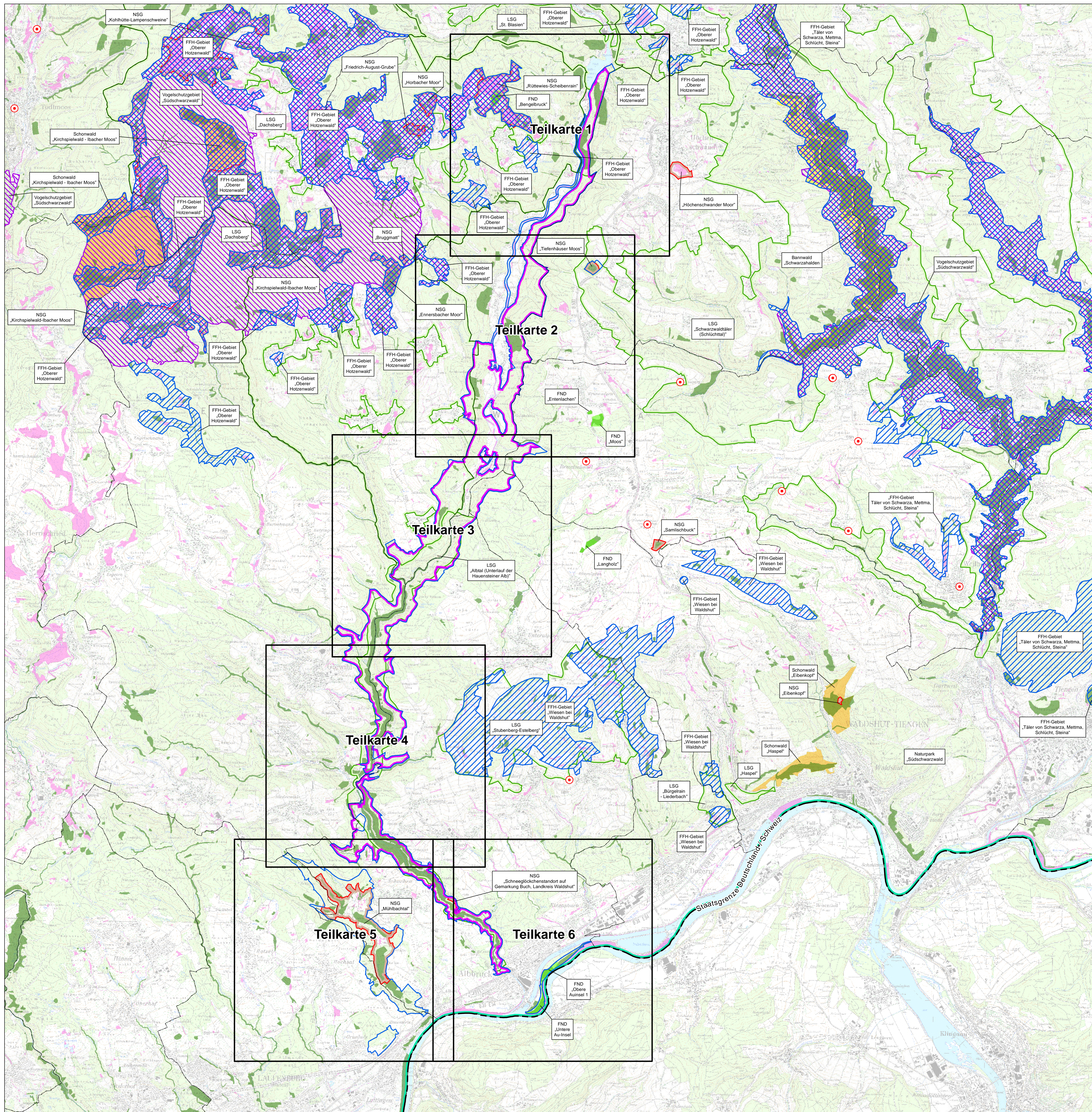

Übersichtskarte

- Übersichtsteilkarten
- FFH-Gebiet 8314-341 „Alb zum Hochrhein“
- Weitere FFH-Gebiete
- Weitere Teile des Vogelschutzgebietes 8114-441
- Vogelschutzgebiet 8114-441 „Südschwarzwald“ (Teilgebiet „Alb zum Hochrhein“)
- Landschaftsschutzgebiet (LSG)
- Naturschutzgebiet (NSG)
- Bannwald
- Schonwald
- Besonders geschützte Biotop (§ 33 NatSchG)
- Waldbiotop (§ 30a LWaldG und/oder § 33 NatSchG)
- Flächenhaftes Naturdenkmal (FND)
- Einzelgebilde Naturdenkmal (END)
- Naturpark „Südschwarzwald“
- Gemeindegrenze
- Staatsgrenze Deutschland / Schweiz

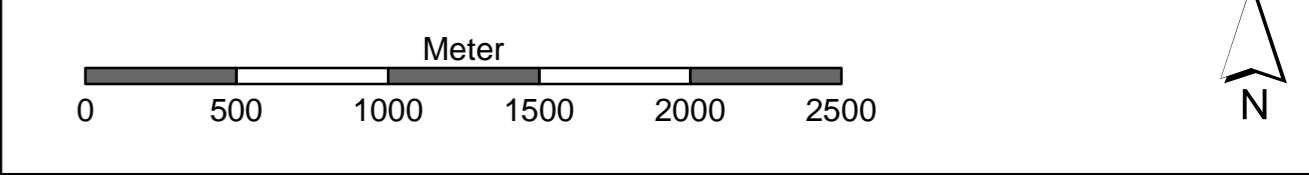

Kartengrundlage:
 Topographische Karte (ÜKS00), Orthophoto (DOP), Automatisiertes Liegenschaftskatalster (ALK)
 © Landesamt für Geoinformation und Landesentwicklung Baden-Württemberg (LGL)
 (www.lgl-bw.de) Az.: 28519-1/19

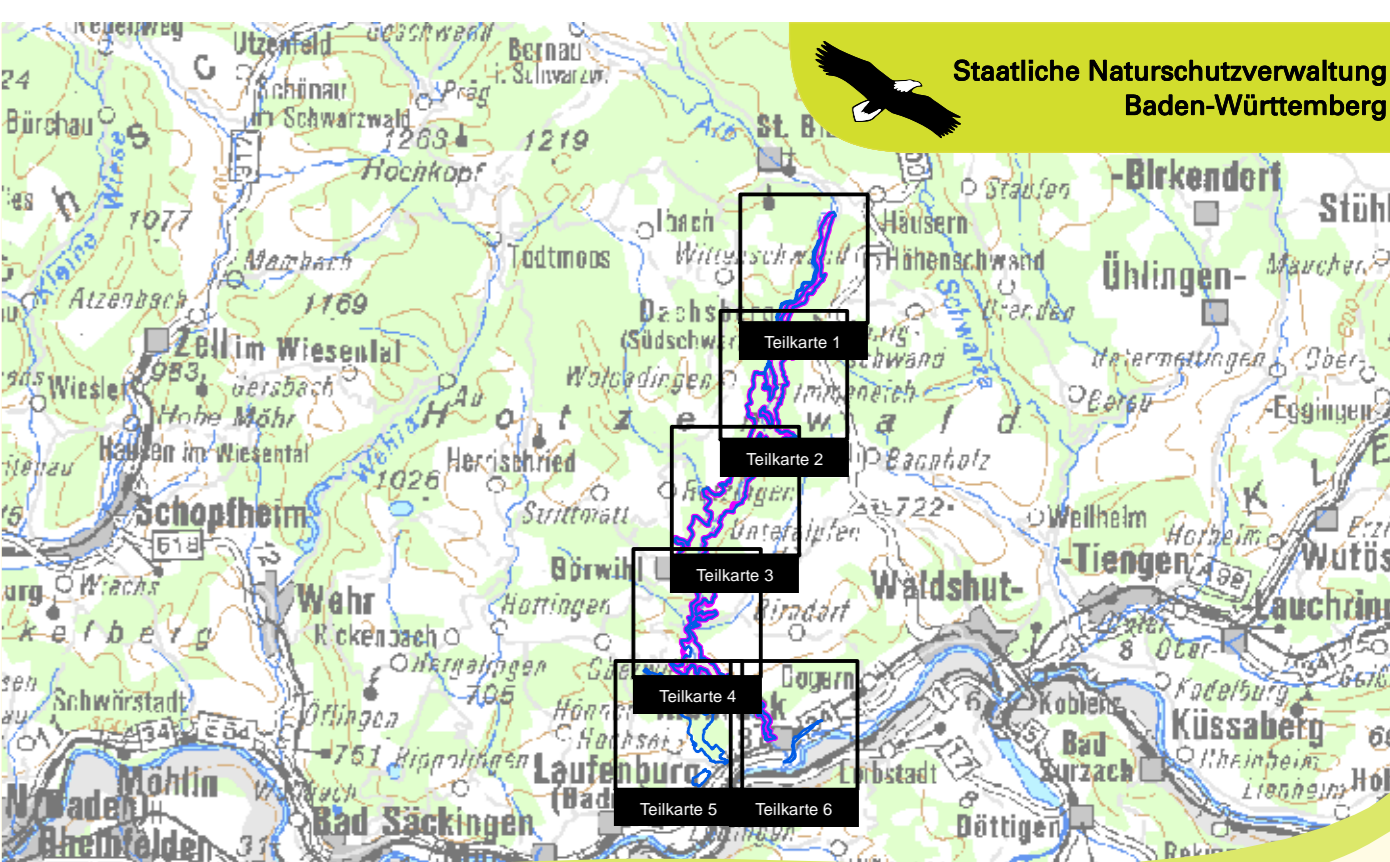

Managementplan für das FFH-Gebiet
 8314-341 „Alb zum Hochrhein“
 und Teile des Vogelschutzgebietes
 8114-441 „Südschwarzwald“
 (Teilgebiet „Alb zum Hochrhein“)

Übersichtskarte

Bearbeiter: ARGE FFH-Management
 Tier- und Landschaftsökologie Dr. J. Deuschle
 IUP (Institut f. Umweltplanung) Prof. Dr. K. Reidl
 Gezeichnet: M. Sc. Marcus Mannfeld
 Gefertigt: 25.07.2016
 Stand der Kartierung: 2015
 Maßstab: 1:25.000