Natura 2000-Managementplan

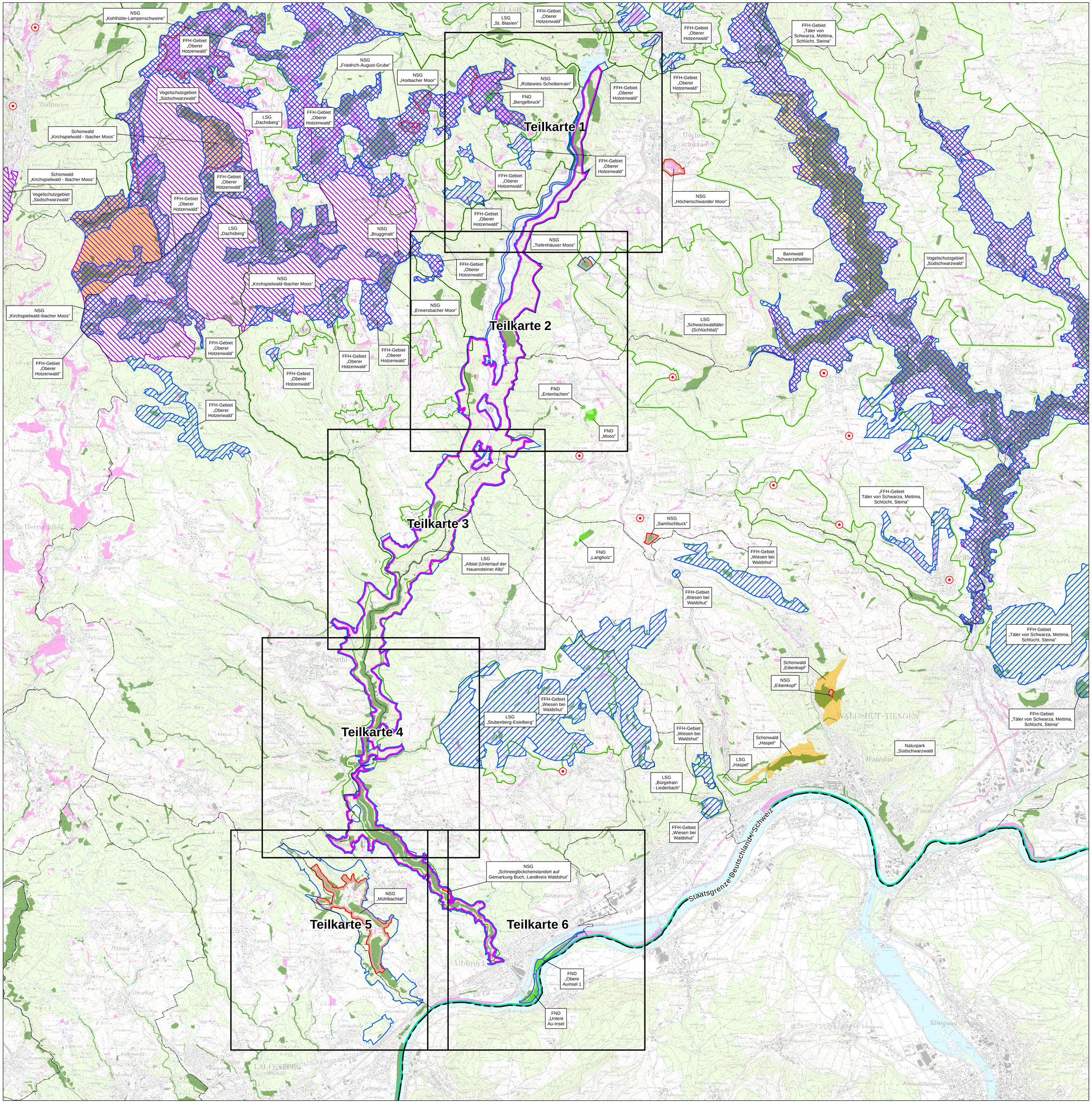

Übersichtskarte

- Übersicht Teilkarten
- FFH-Gebiet 8314-341 „Alb zum Hochrhein"
- Weitere FFH-Gebiete
- Weitere Teile des Vogelschutzgebiets 8114-441
- Vogelschutzgebiet 8114-441 „Südschwarzwald" (Teilgebiet „Alb zum Hochrhein")
- Landschaftsschutzgebiet (LSG)
- Naturschutzgebiet (NSG)
- Bannwald
- Schonwald
- Besonders geschützte Biotope (§ 33 NatSchG)
- Waldbiotope (§ 30a LWaldG und/oder § 33 NatSchG)
- Flächenhaftes Naturdenkmal (FND)
- Einzelgebilde Naturdenkmal (END)
- Naturpark „Südschwarzwald"
- Gemeindegrenze
- Staatsgrenze Deutschland / Schweiz

Kartengrundlage:
Topographische Karte (ÜK500), Orthophoto (DOP), Automatisiertes Liegenschaftskataster (ALK)
© Landesamt für Geoinformation und Landentwicklung Baden-Württemberg (LGL)
(www.lgl-bw.de) Az.: 2851.9-1/19

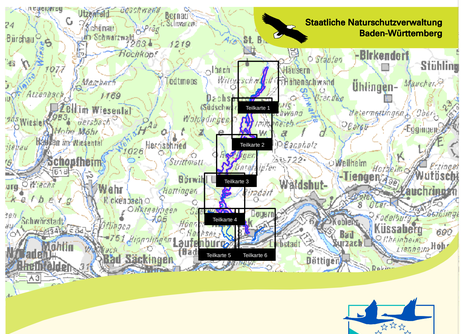

Managementplan für das FFH-Gebiet
8314-341 „Alb zum Hochrhein"
und Teile des Vogelschutzgebietes
8114-441 „Südschwarzwald"
(Teilgebiet „Alb zum Hochrhein")

NATURA 2000

Übersichtskarte

Bearbeiter	ARGE FFH-Management Tier- und Landschaftsökologie Dr. J. Deuschle IUP (Institut f. Umweltplanung) Prof. Dr. K. Reidl
Gezeichnet	M. Sc. Marcus Mannfeld
Gefertigt	25.07.2016
Stand der Kartierung	2013
Maßstab	1:25.000

Baden-Württemberg
REGIERUNGSPRÄSIDIUM FREIBURG

Dieses Projekt wird von der Europäischen Union kofinanziert (ELER)