

Adresseprosjektet i Saltdal
 Veg- og områdenavn
 Vikfjell-Dversetfjell

Tegnforklaring:

- E6 som adressegivende veg
- Avgrensning områdeadresser
- Trase adressegivende veg
- Trase sekundærvveg fra adressegivende veg/område

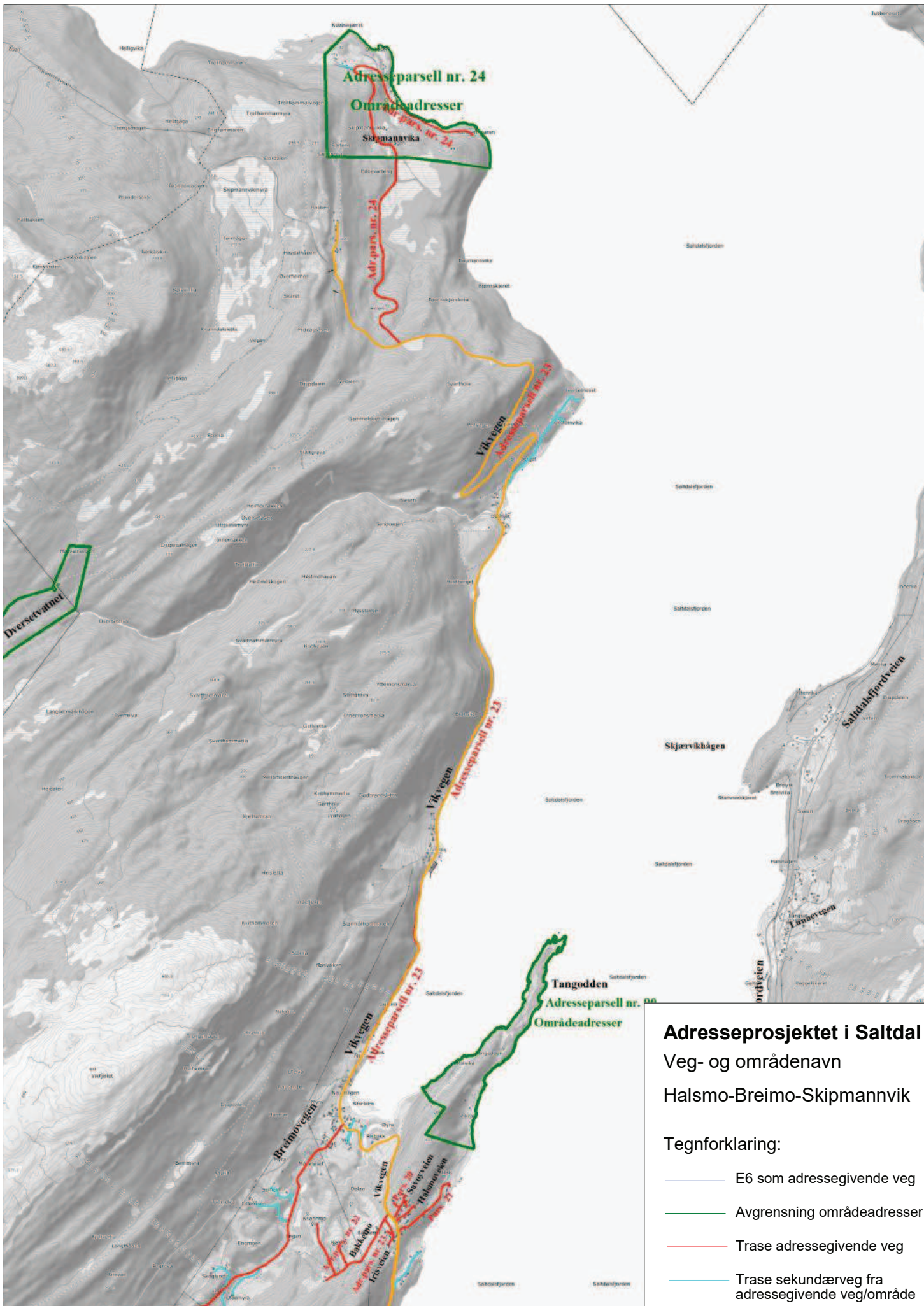

Adresseprosjektet i Saltdal
 Veg- og områdenavn
 Halsmo-Breimo-Skipmannvik

Tegnforklaring:

- E6 som adressegivende veg
- Avgrensning områdeadresser
- Trase adressegivende veg
- Trase sekundærveg fra adressegivende veg/område

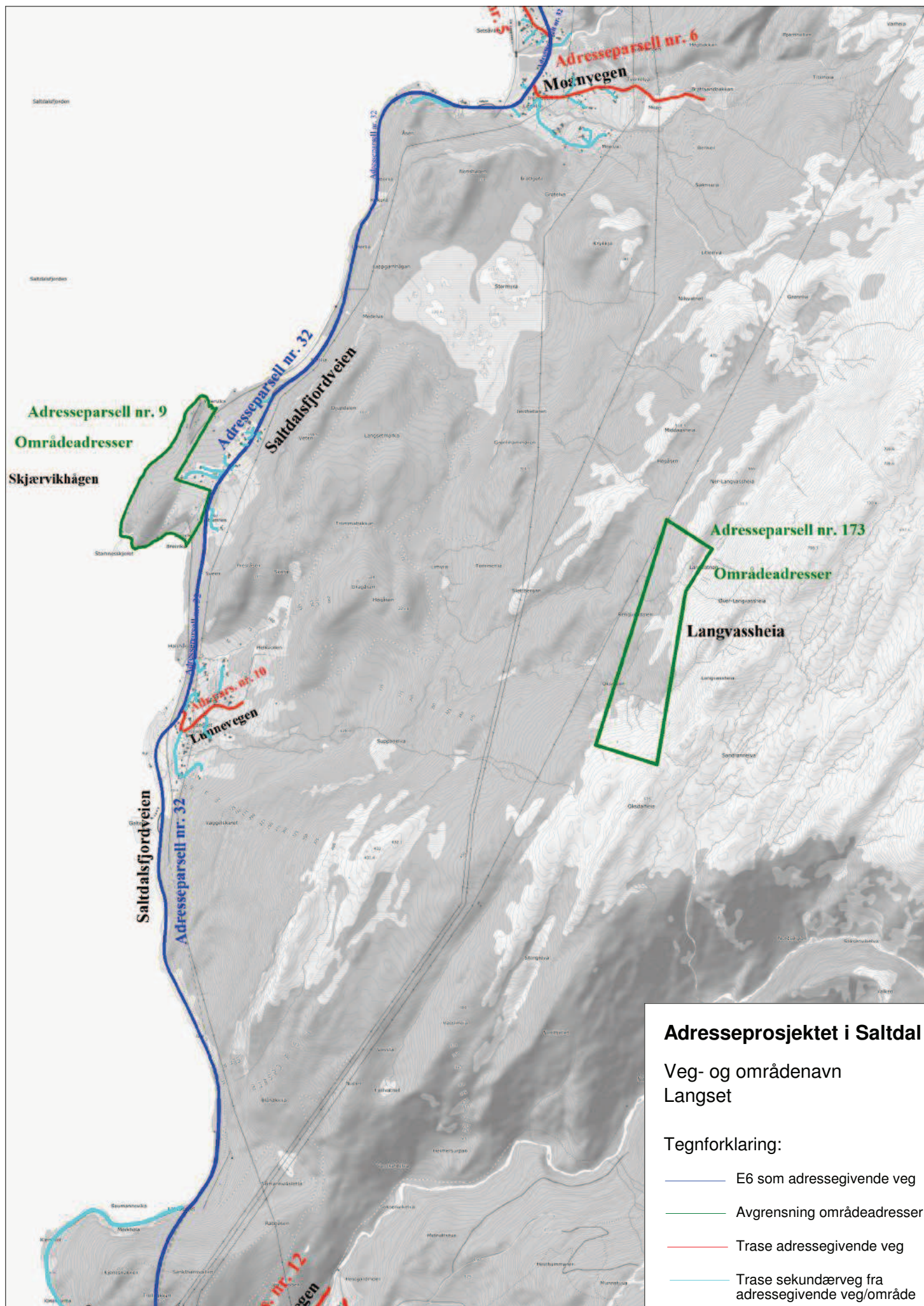

Adresseprosjektet i Saltdal

Veg- og områdenavn
Langset

Tegnforklaring:

- E6 som adressegivende veg
- Avgrensning områdeadresser
- Trase adressegivende veg
- Trase sekundærvæg fra adressegivende veg/område

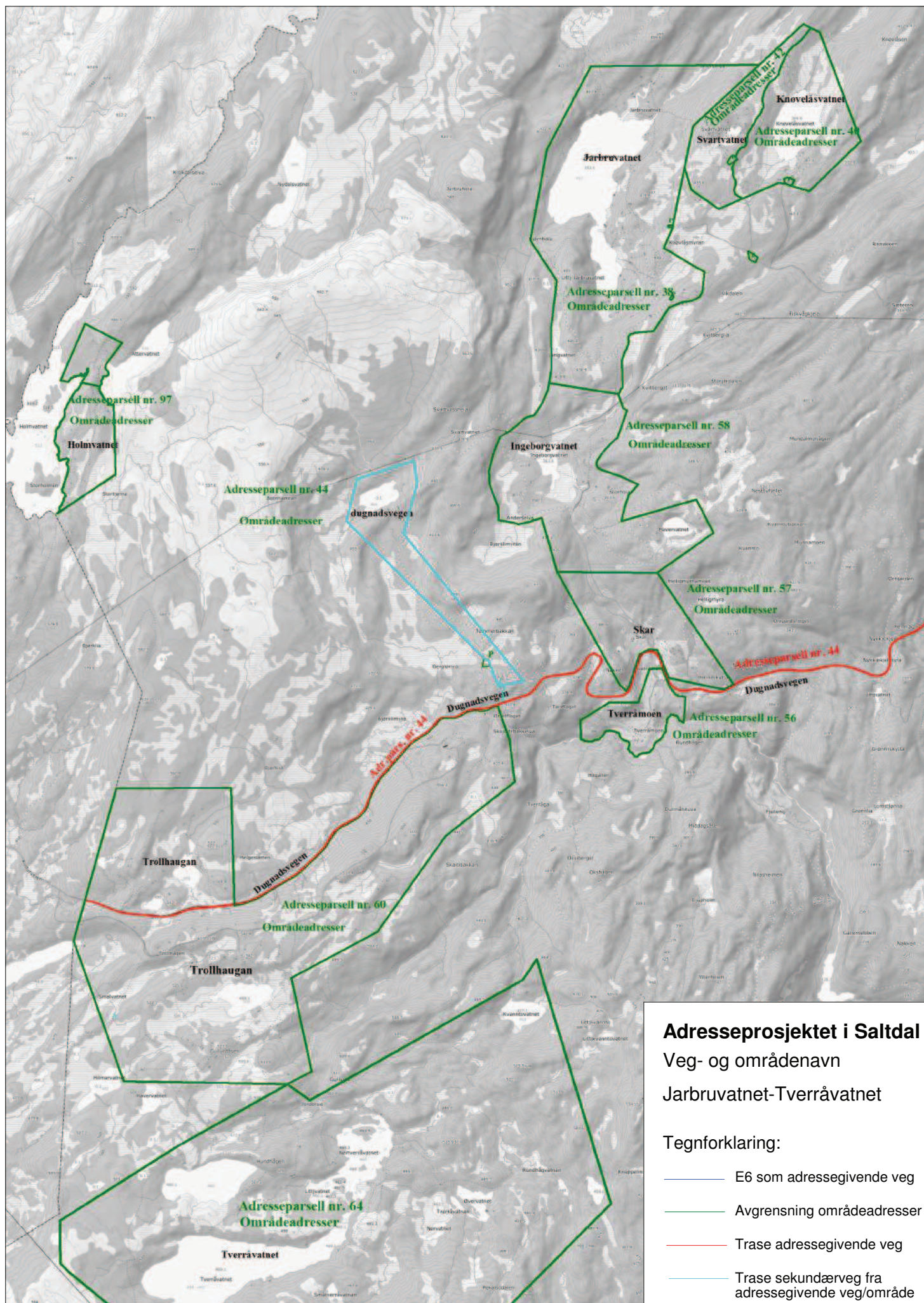

Adresseprosjektet i Saltdal

Veg- og områdenavn

Jarbruvatnet-Tverråvatnet

Tegnforklaring:

- E6 som adressegivende veg
- Avgrensning områdeadresser
- Trase adressegivende veg
- Trase sekundærvæg fra adressegivende veg/område

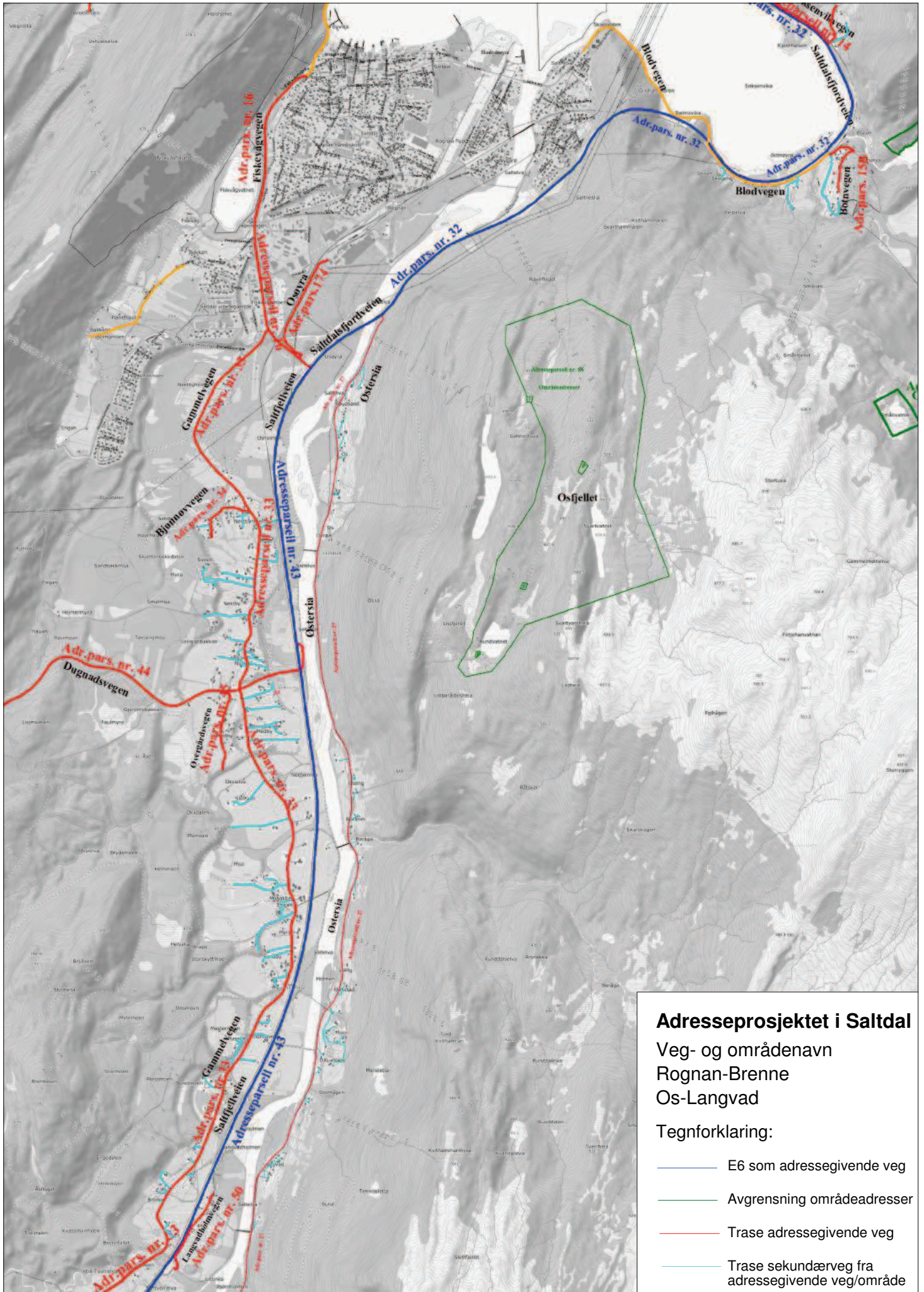

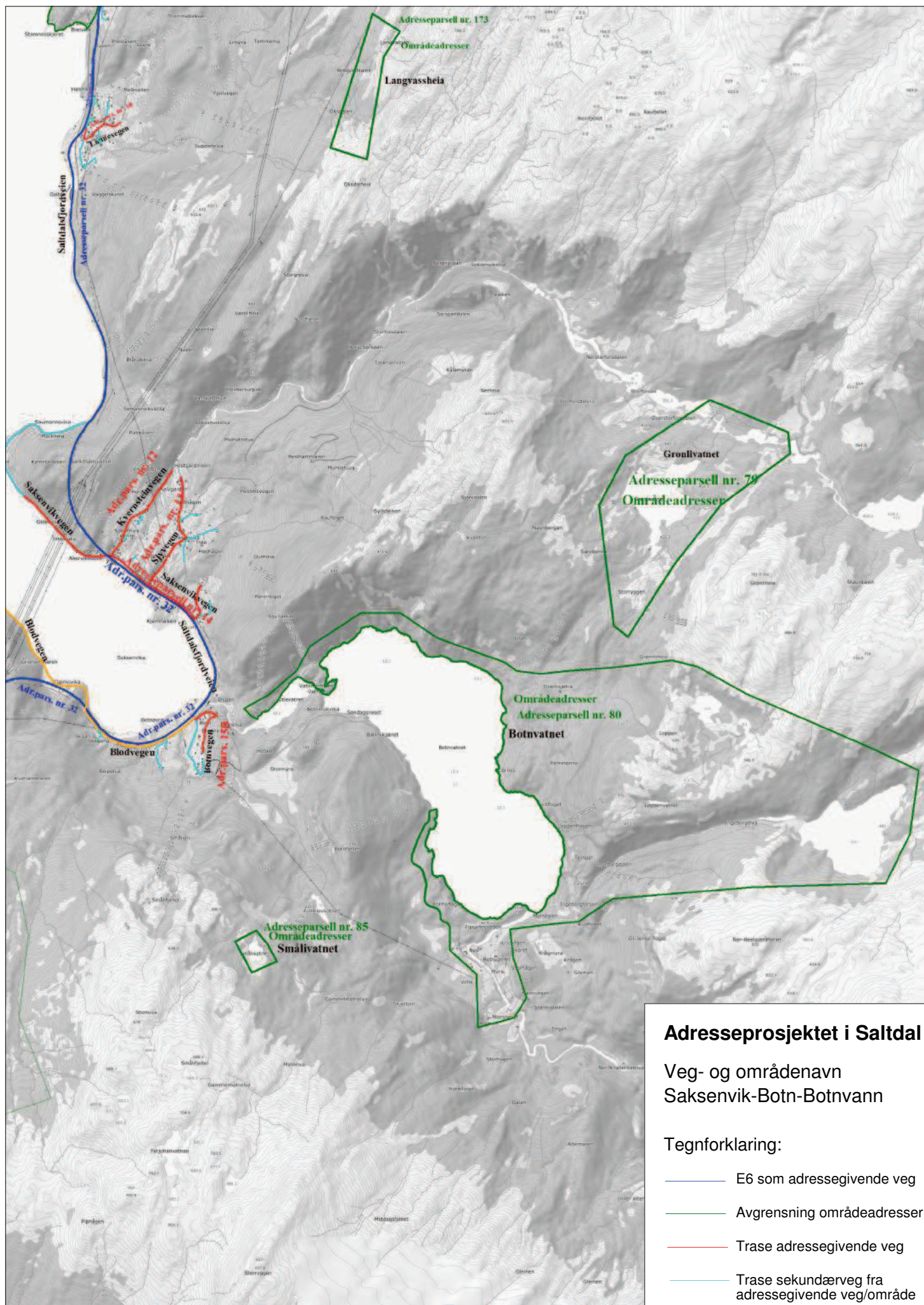

Adresseprosjektet i Saltdal

Veg- og områdenavn
Saksenvik-Botn-Botnvann

Tegnforklaring:

- E6 som adressegivende veg
- Avgrensning områdeadresser
- Trase adressegivende veg
- Trase sekundærveg fra adressegivende veg/område

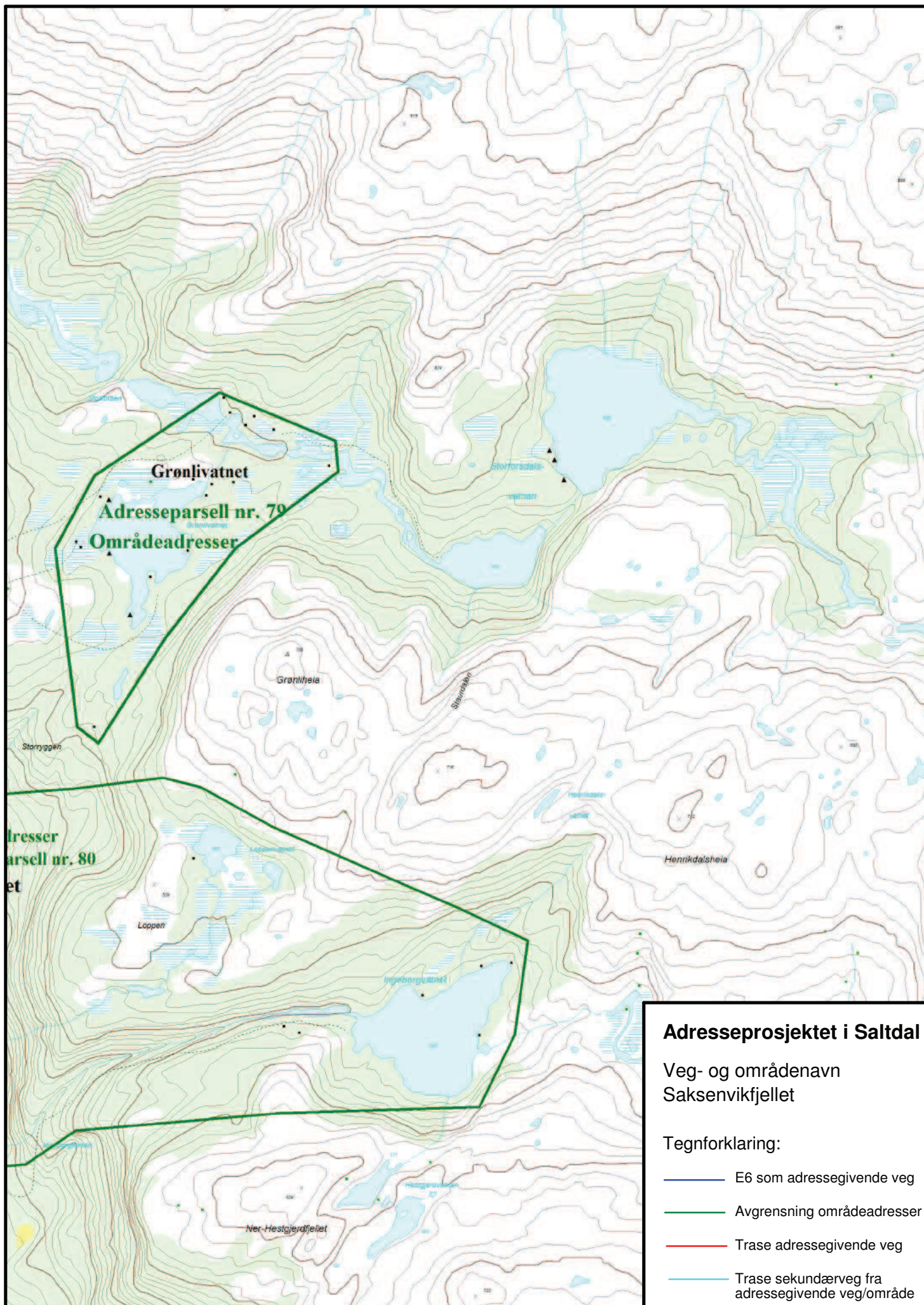

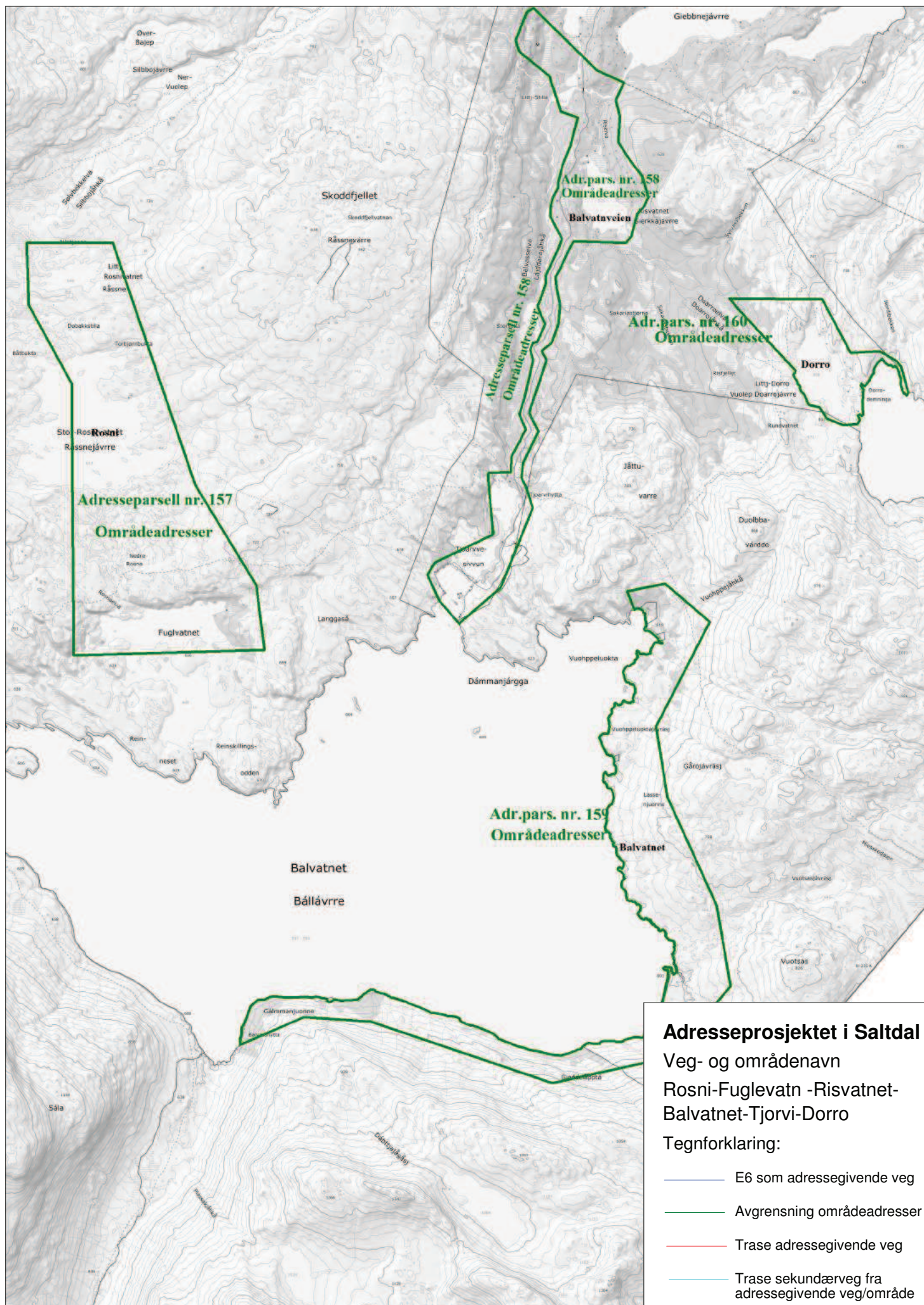

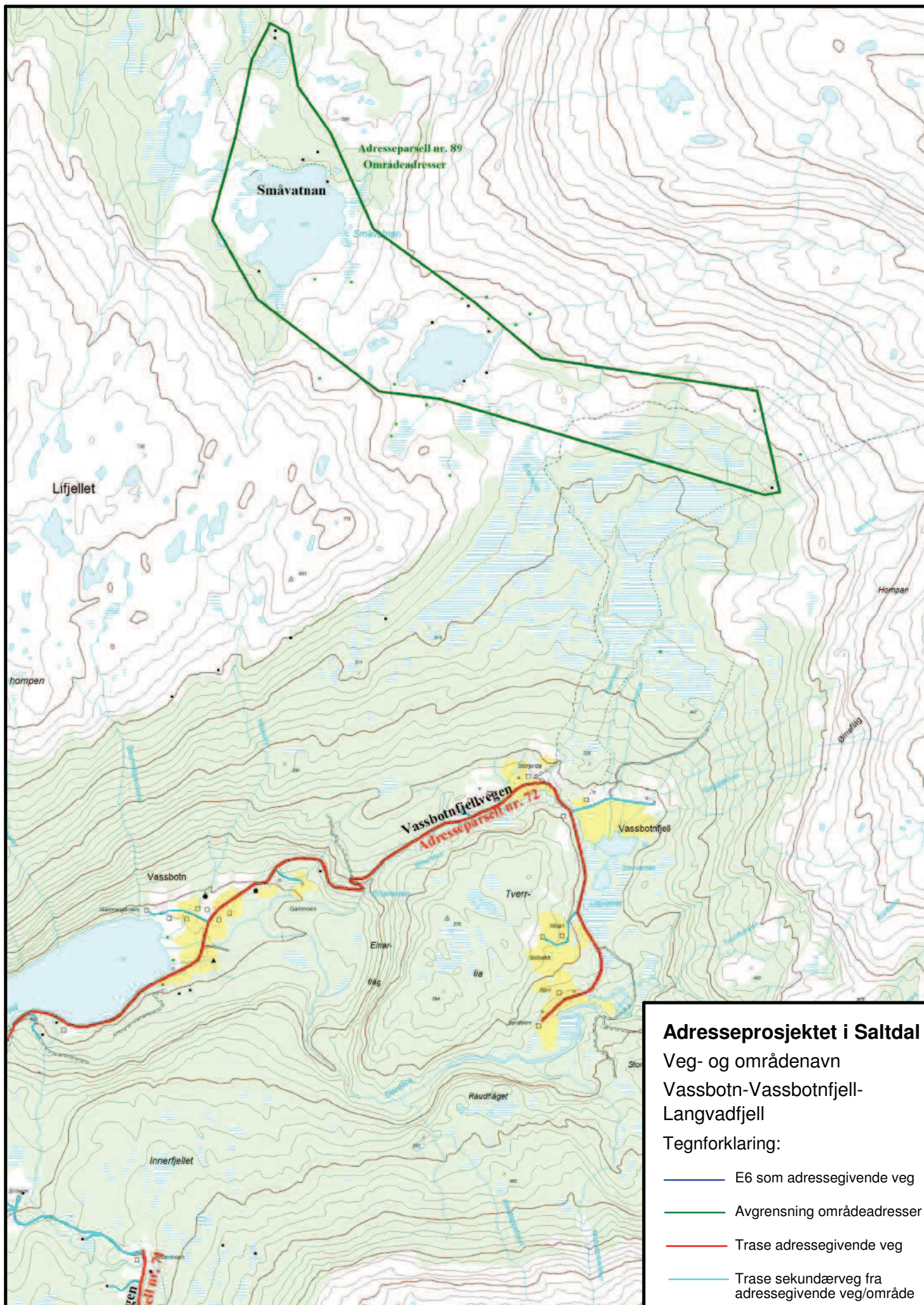

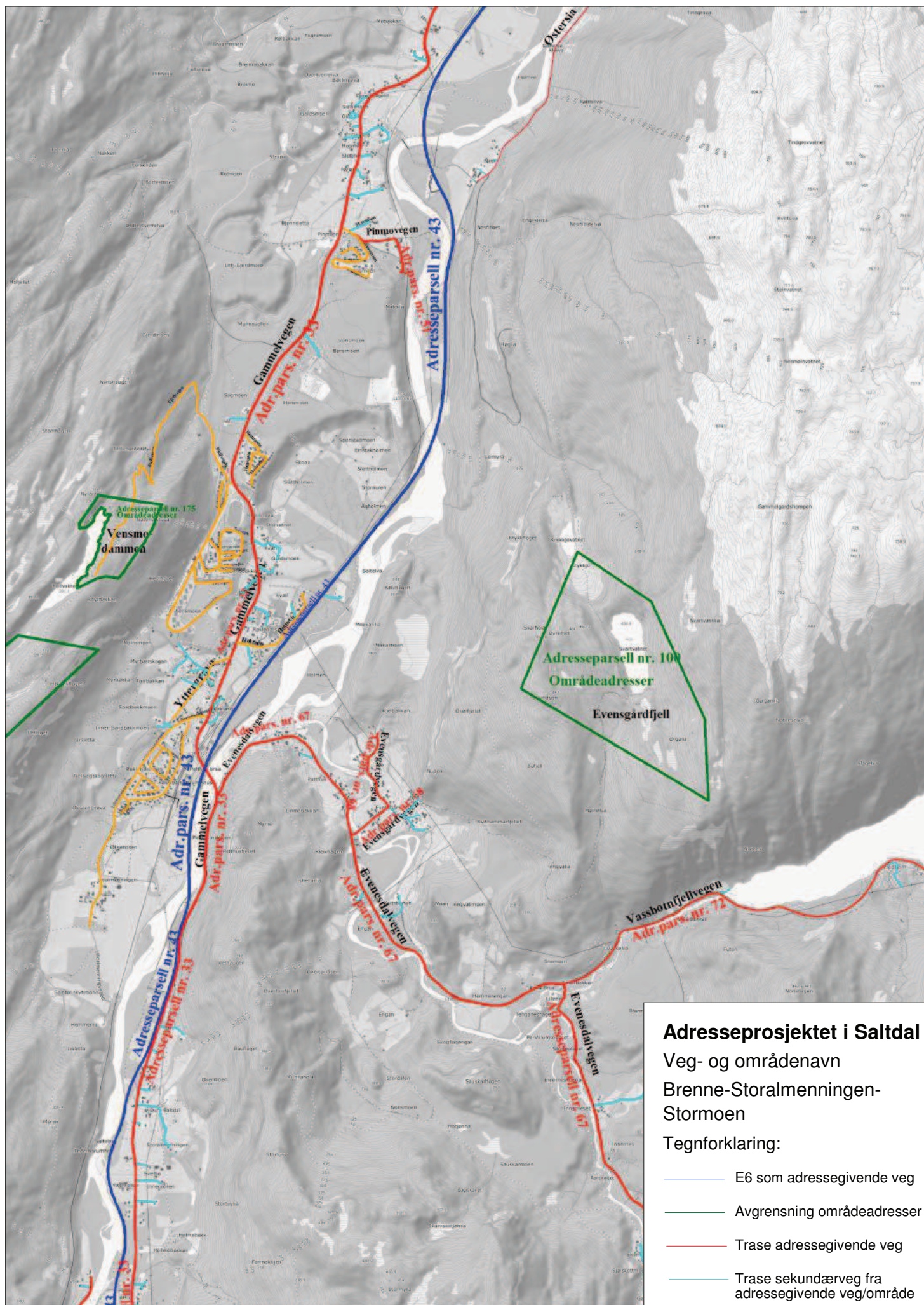

Adresseprosjektet i Saltdal

Veg- og områdenavn
 Brenne-Storalmeningen-
 Stormoen

Tegnforklaring:

- E6 som adressegivende veg
- Avgrensning områdeadresser
- Trase adressegivende veg
- Trase sekundærvæg fra adressegivende veg/område

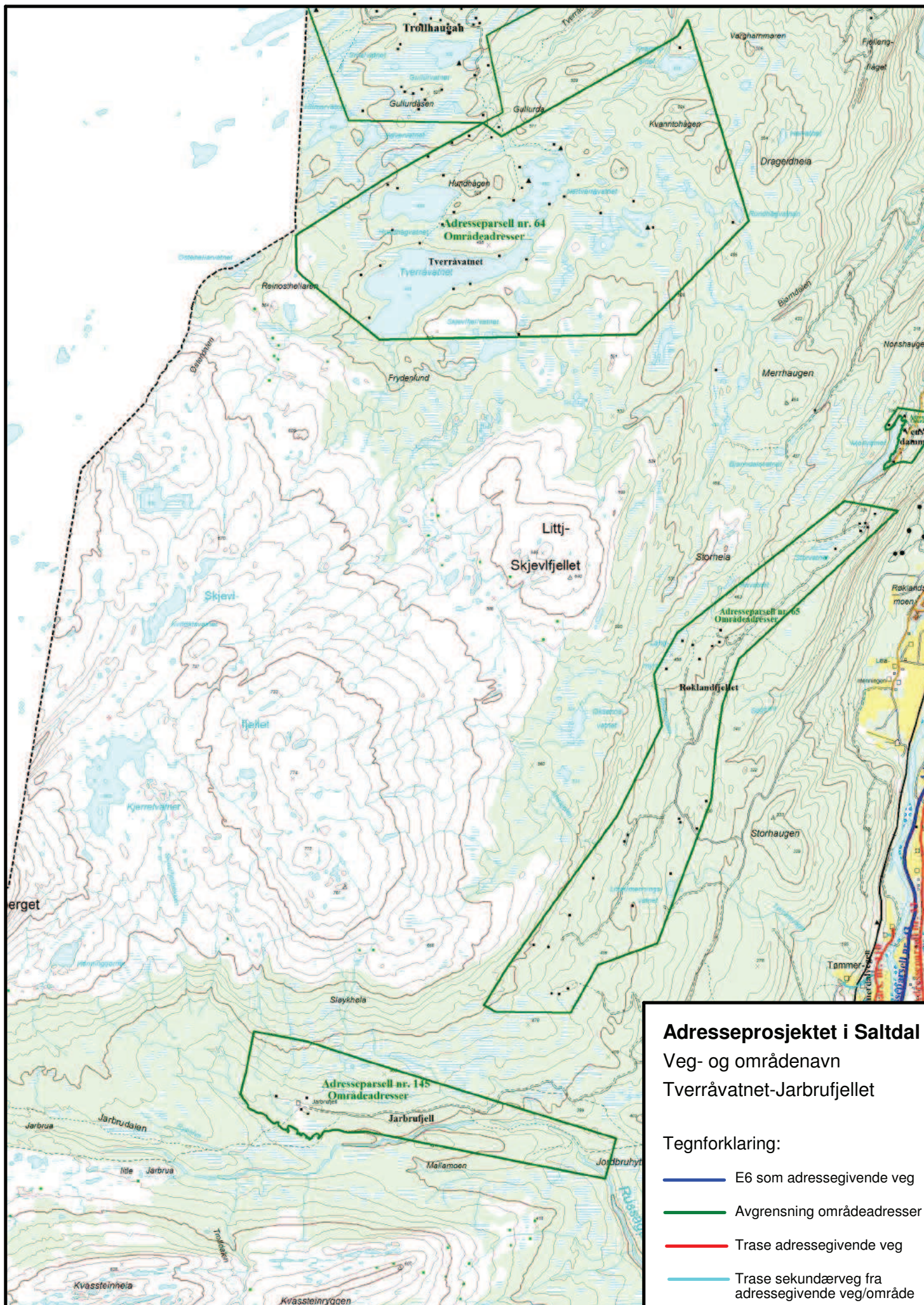

Adresseprosjektet i Saltdal
 Veg- og områdenavn
 Tverråvatnet-Jarbrufjellet

Tegnforklaring:

- E6 som adressegivende veg
- Avgrensning områdeadresser
- Trase adressegivende veg
- Trase sekundærvæg fra adressegivende veg/område

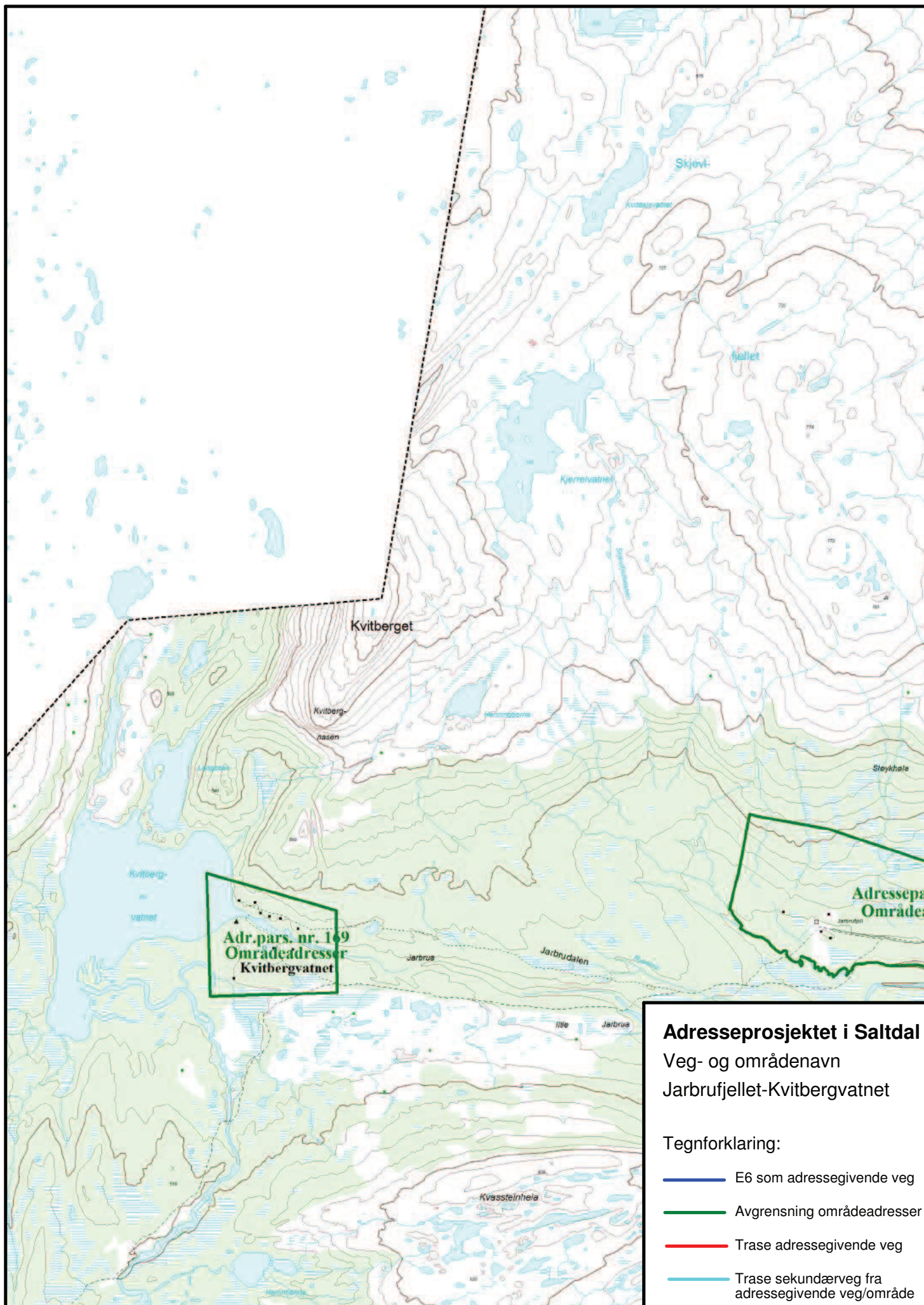

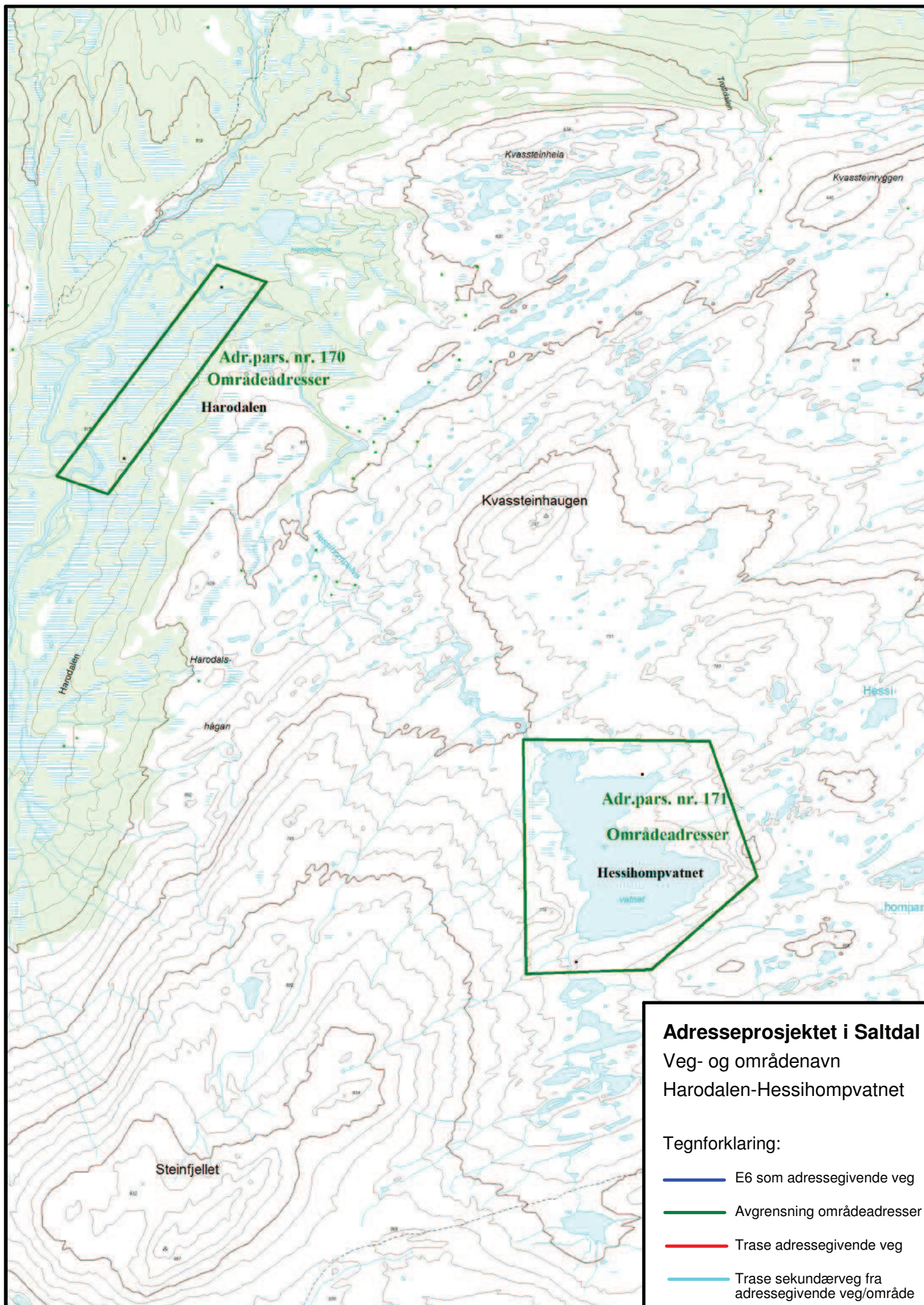

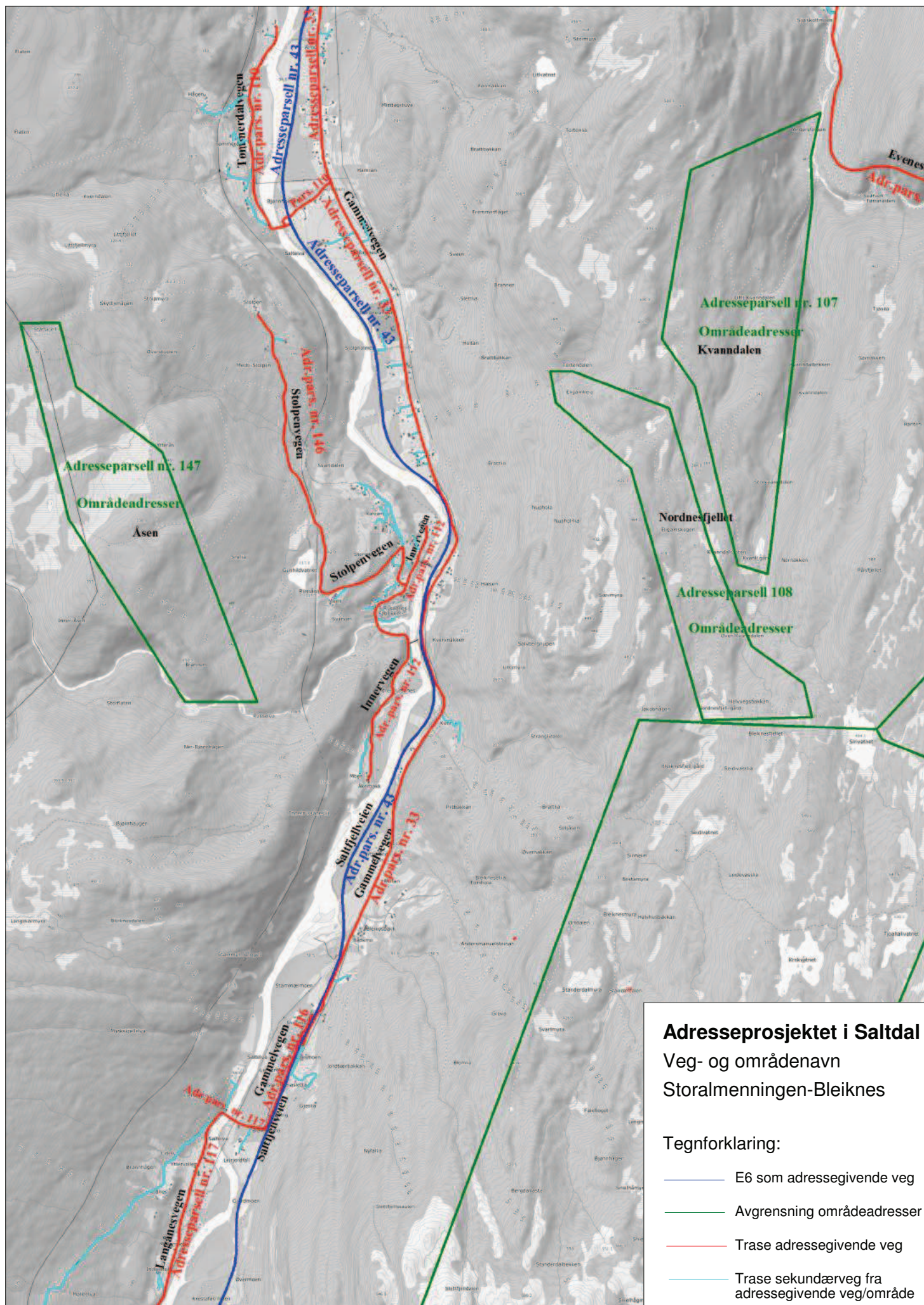

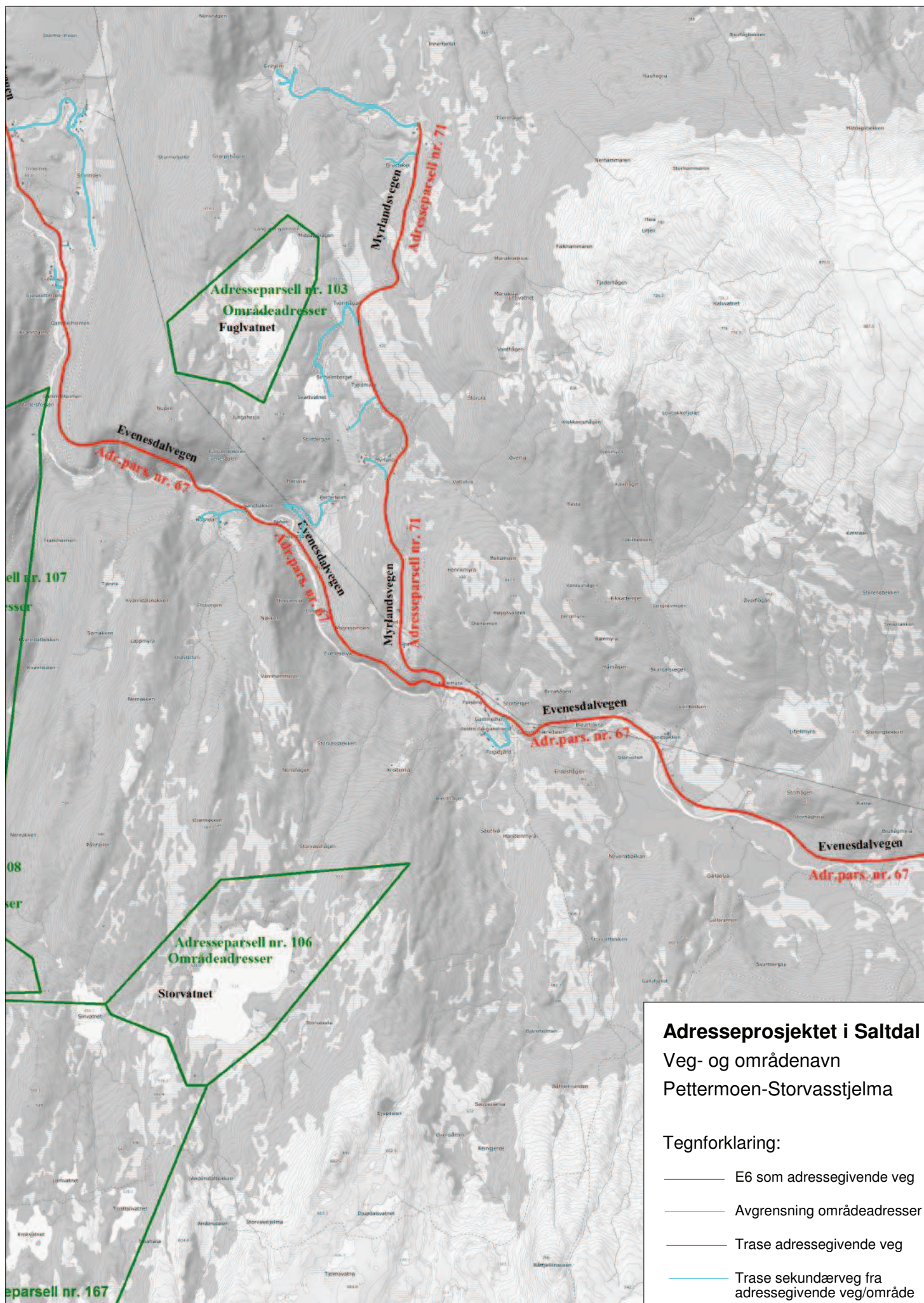

**Adresseprosjektet i Saltdal
Veg- og områdenavn
Pettermoen-Storvasstjelma**

Tegnforklaring:

- E6 som adressegivende veg
- Avgrensning områdeadresser
- Trase adressegivende veg
- Trase sekundærvæg fra adressegivende veg/område

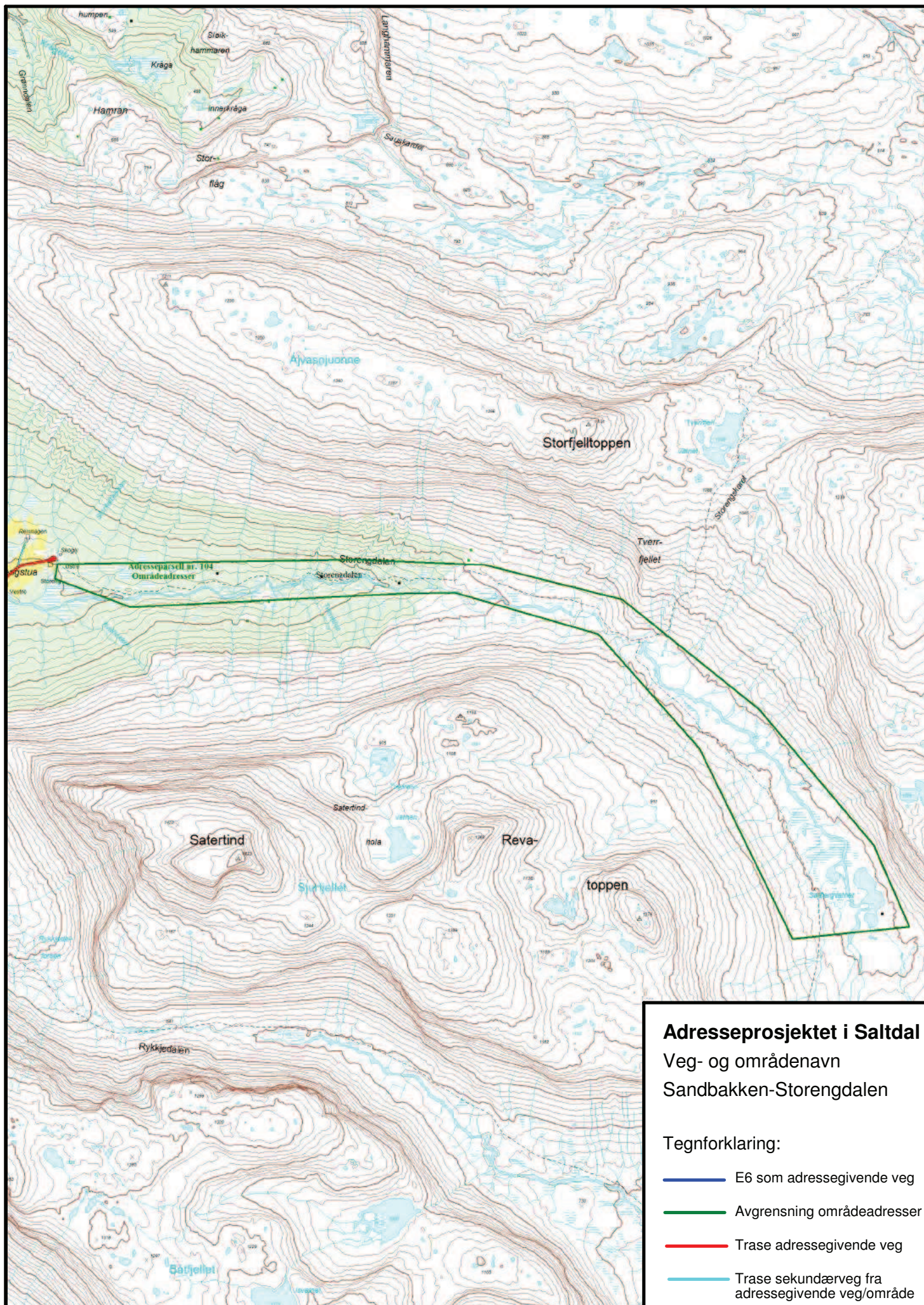

Adresseprosjektet i Saltdal
 Veg- og områdenavn
 Sandbakken-Storengdalen

Tegnforklaring:

- E6 som adressegivende veg
- Avgrensning områdeadresser
- Trase adressegivende veg
- Trase sekundærvæg fra adressegivende veg/område

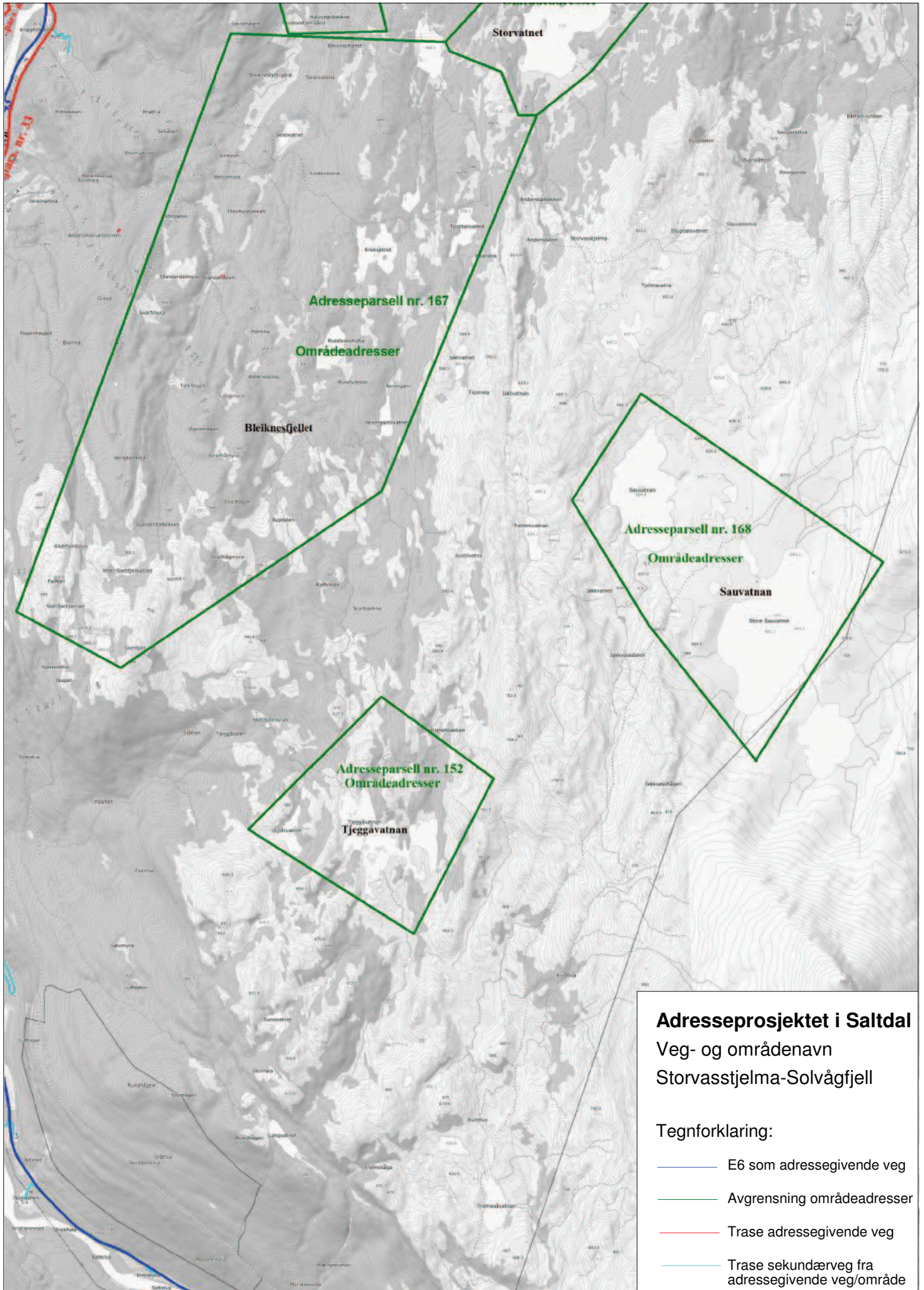

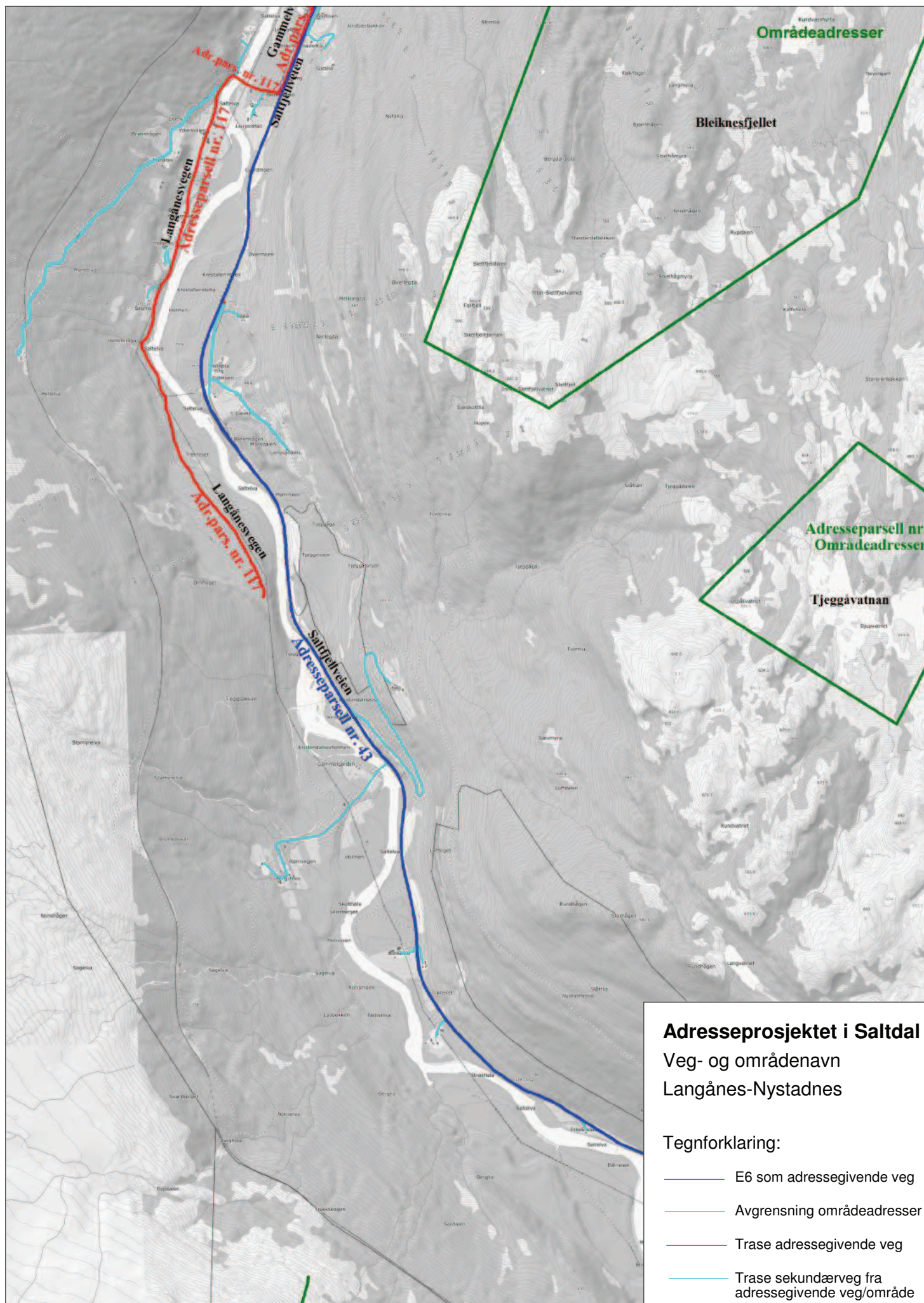

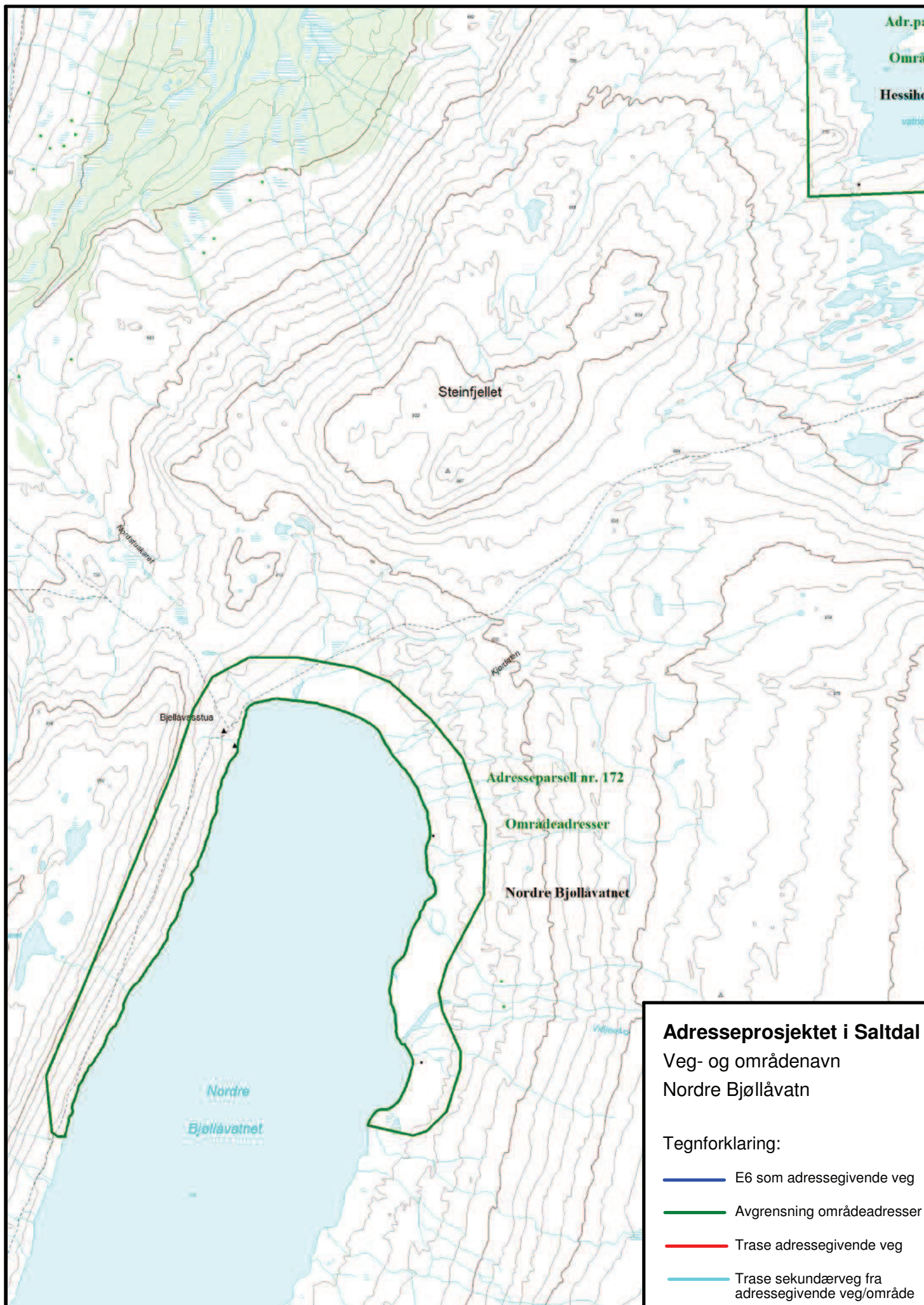

Adresseprosjektet i Saltdal
 Veg- og områdenavn
 Nordre Bjøllåvatn

Tegnforklaring:

- E6 som adressegivende veg
- Avgrensning områdeadresser
- Trase adressegivende veg
- Trase sekundærveg fra adressegivende veg/område

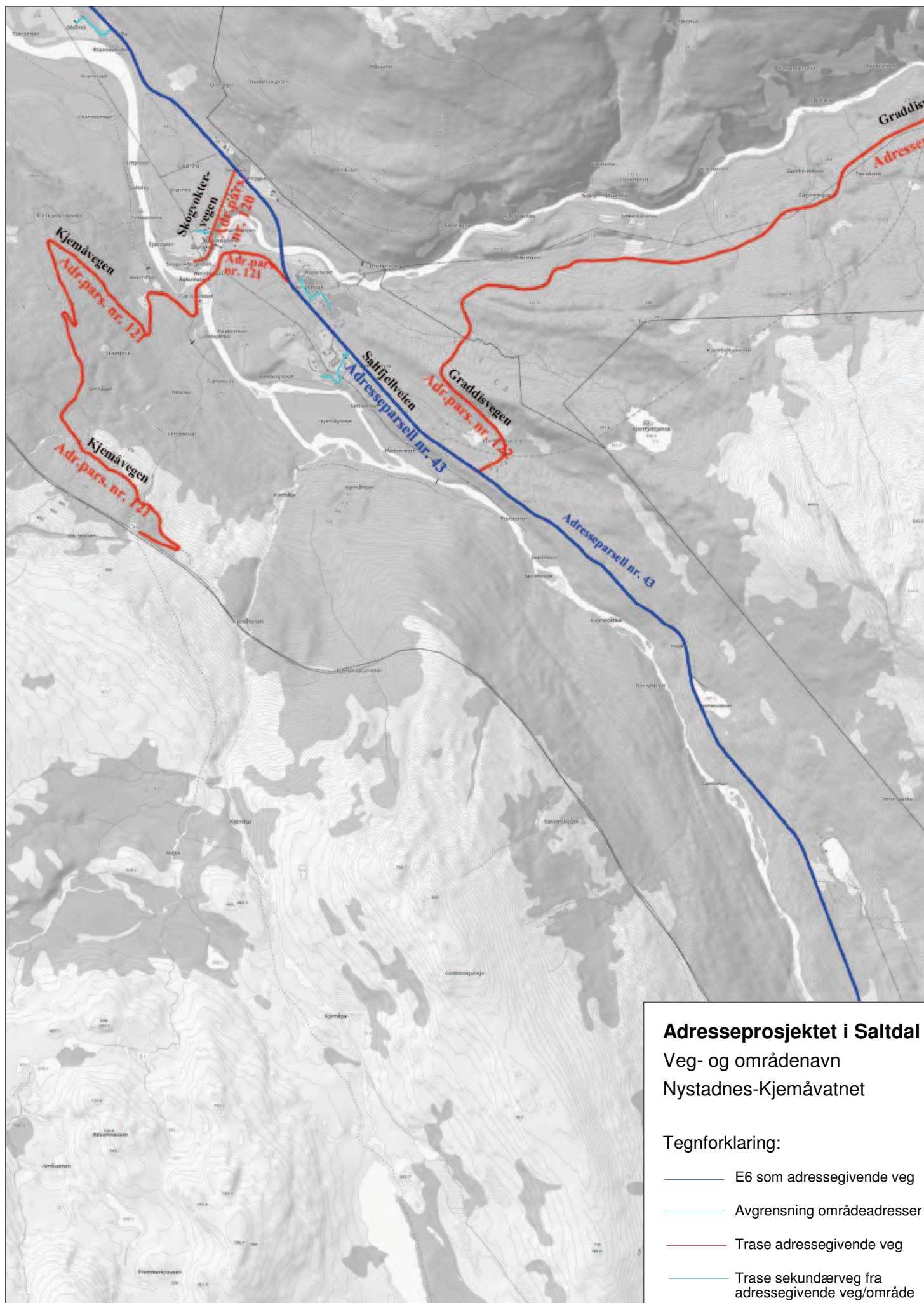

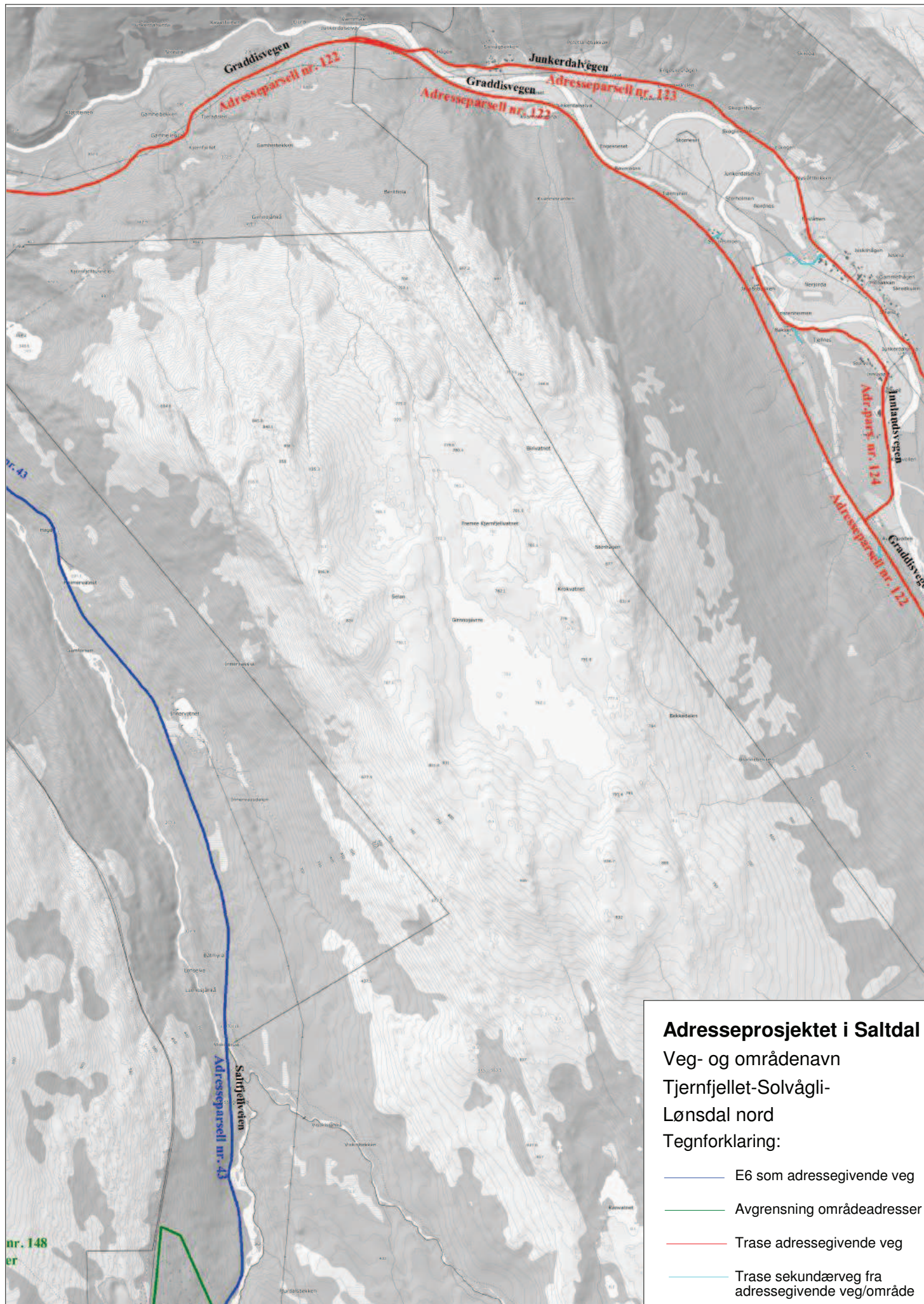

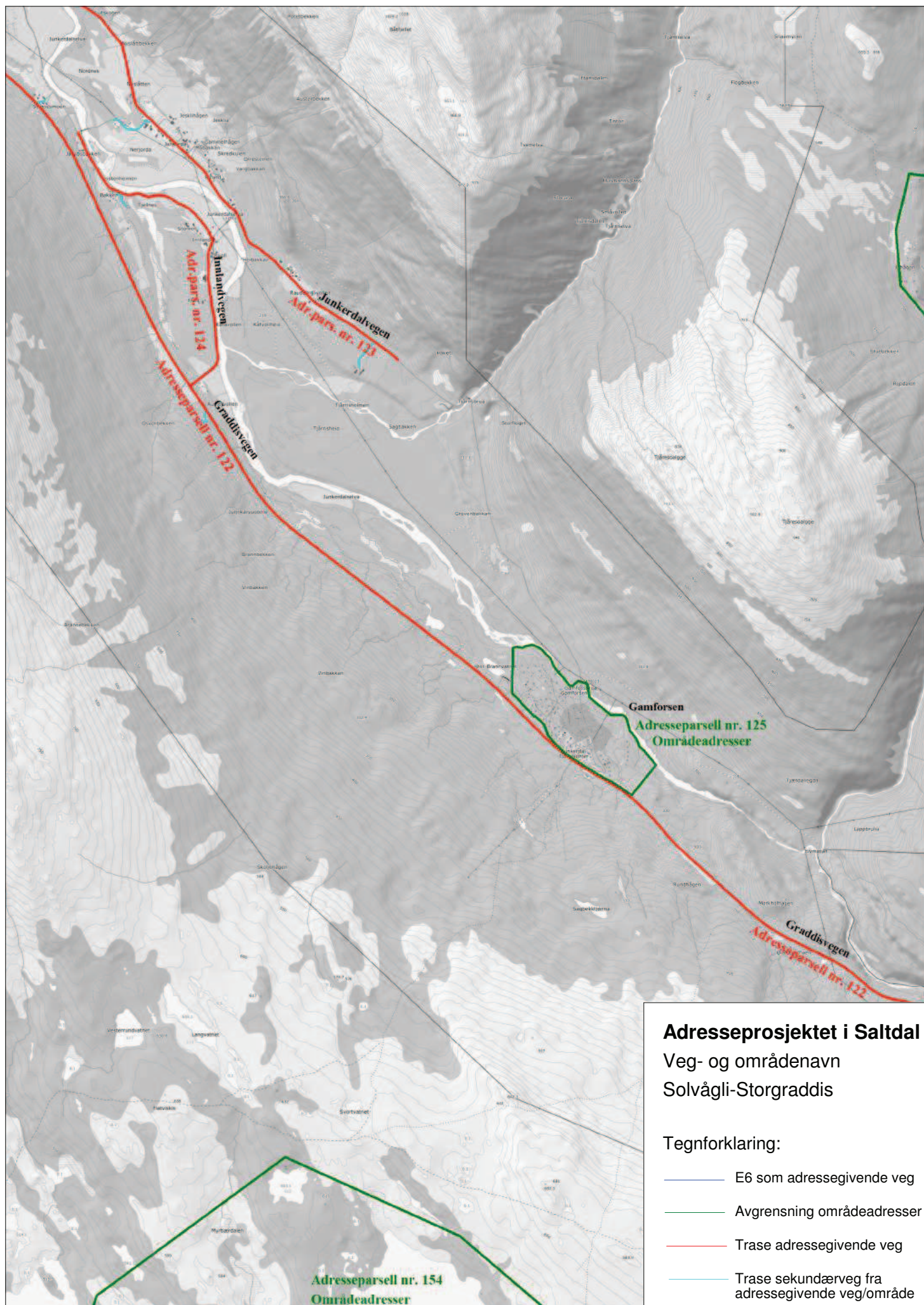

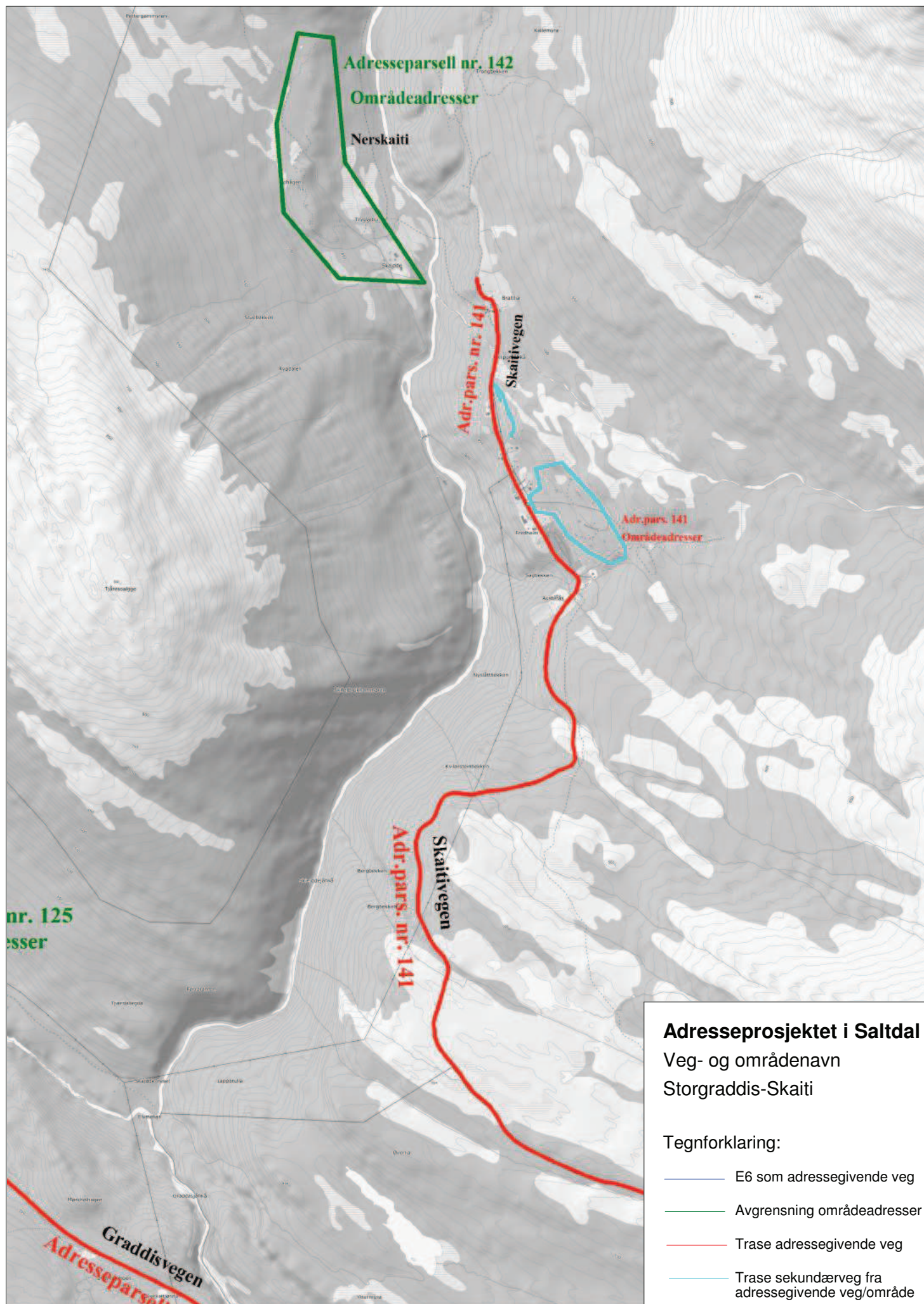

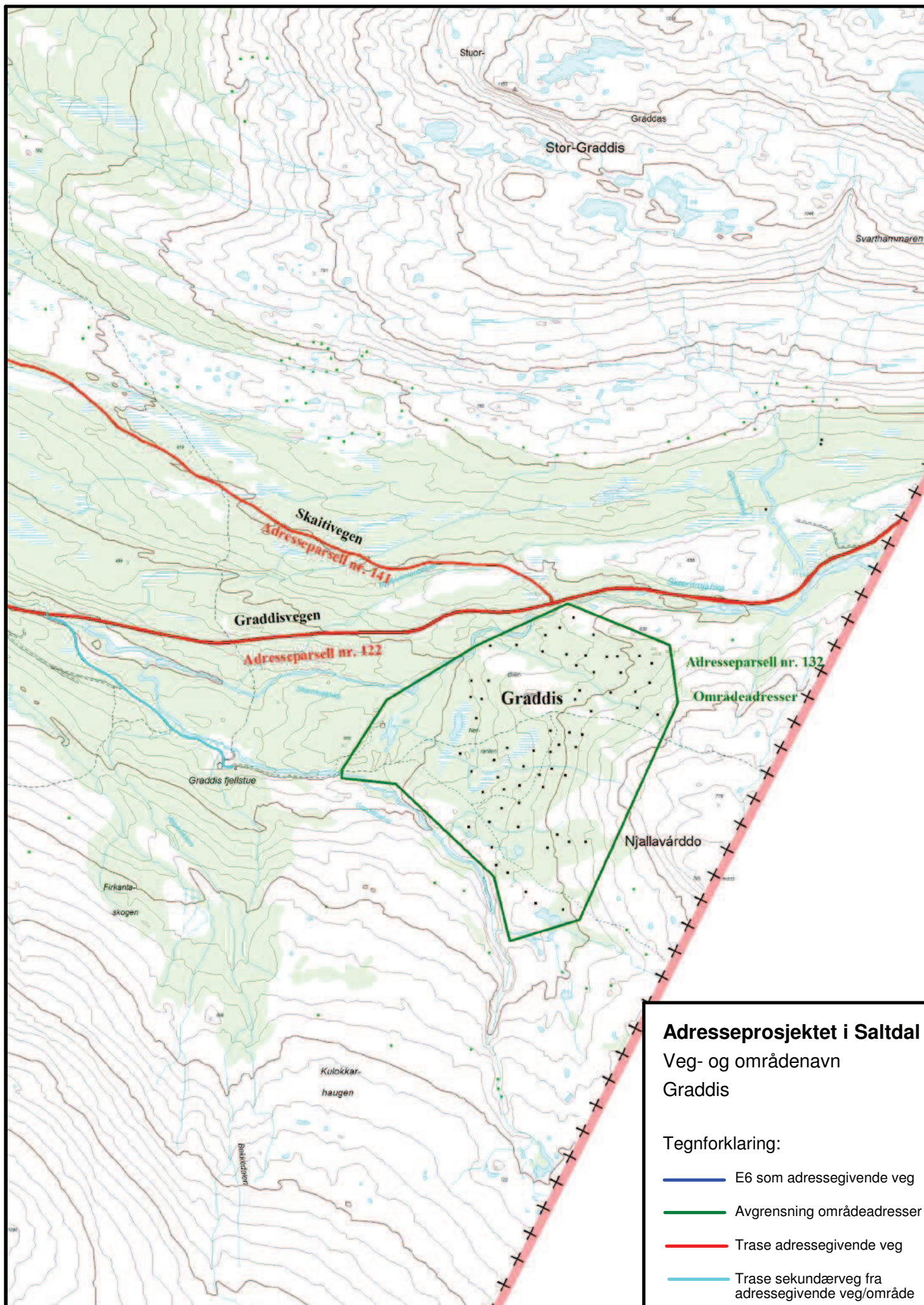

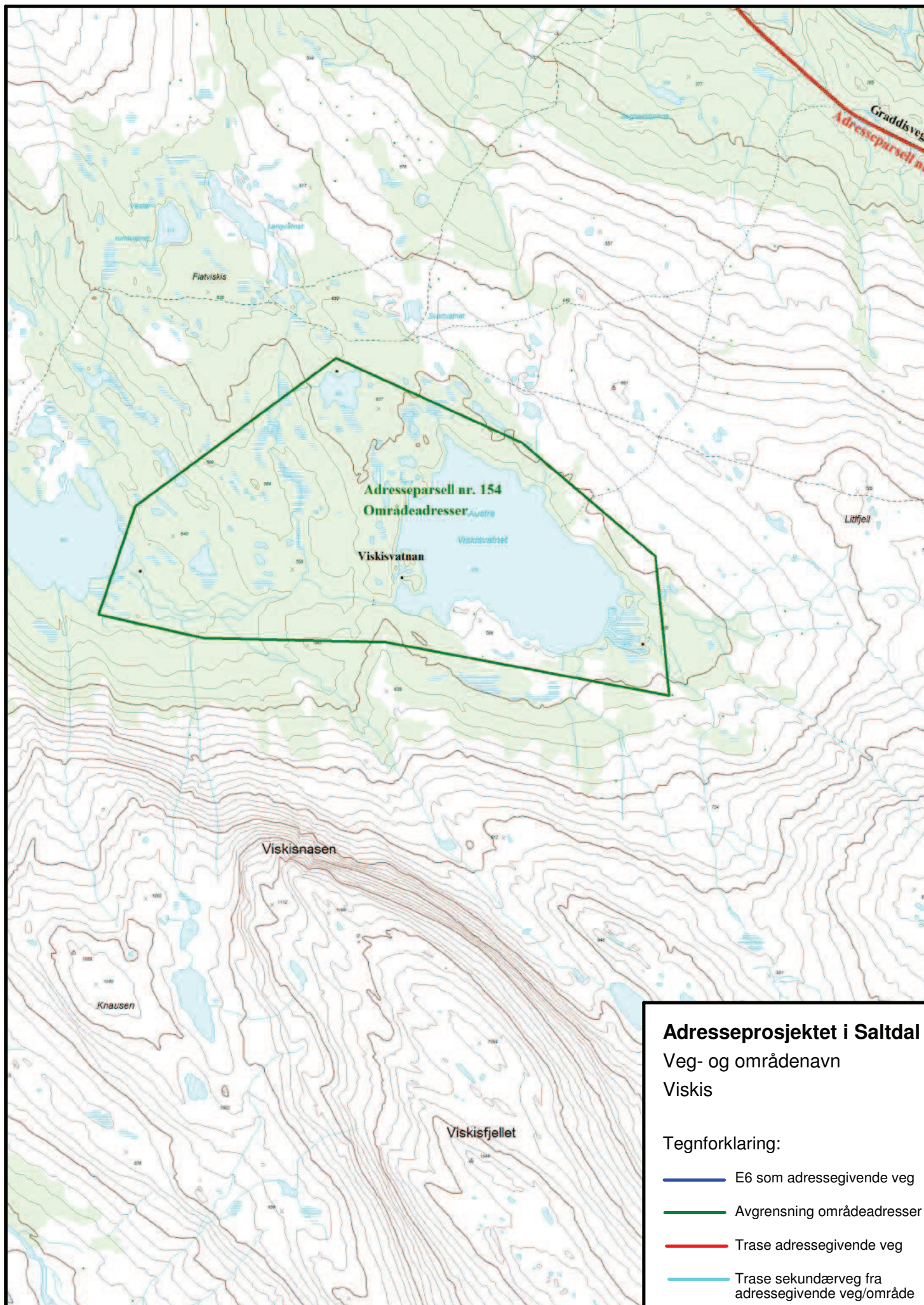

Adresseprosjektet i Saltdal
 Veg- og områdenavn
 Viskis

Tegnforklaring:

- E6 som adressegivende veg
- Avgrensning områdeadresser
- Trase adressegivende veg
- Trase sekundærvæg fra adressegivende veg/område

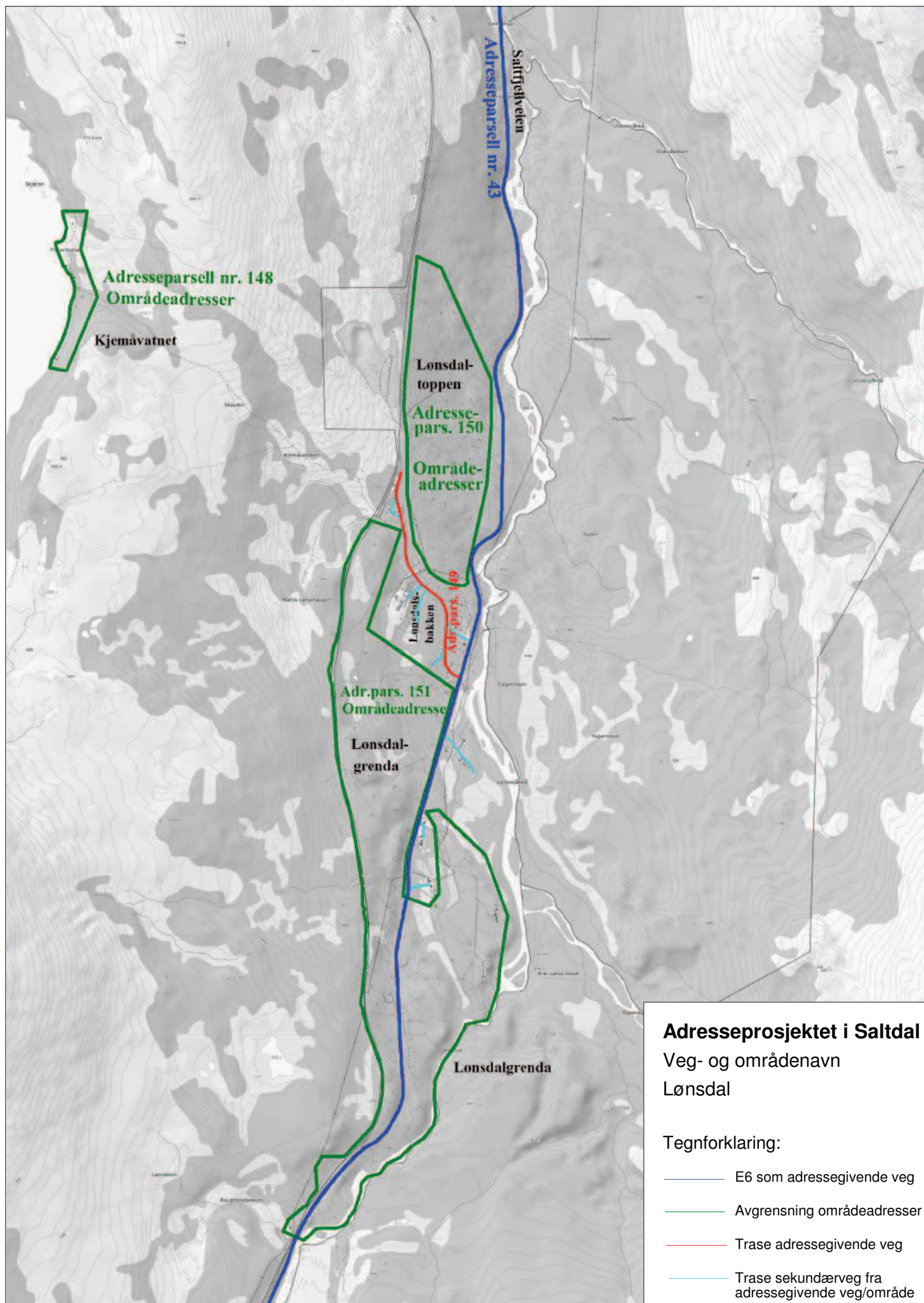

Adresseprosjektet i Saltdal
 Veg- og områdenavn
 Lønsdal

Tegnforklaring:

- E6 som adressegivende veg
- Avgrensning områdeadresser
- Trase adressegivende veg
- Trase sekundærvæg fra adressegivende veg/område

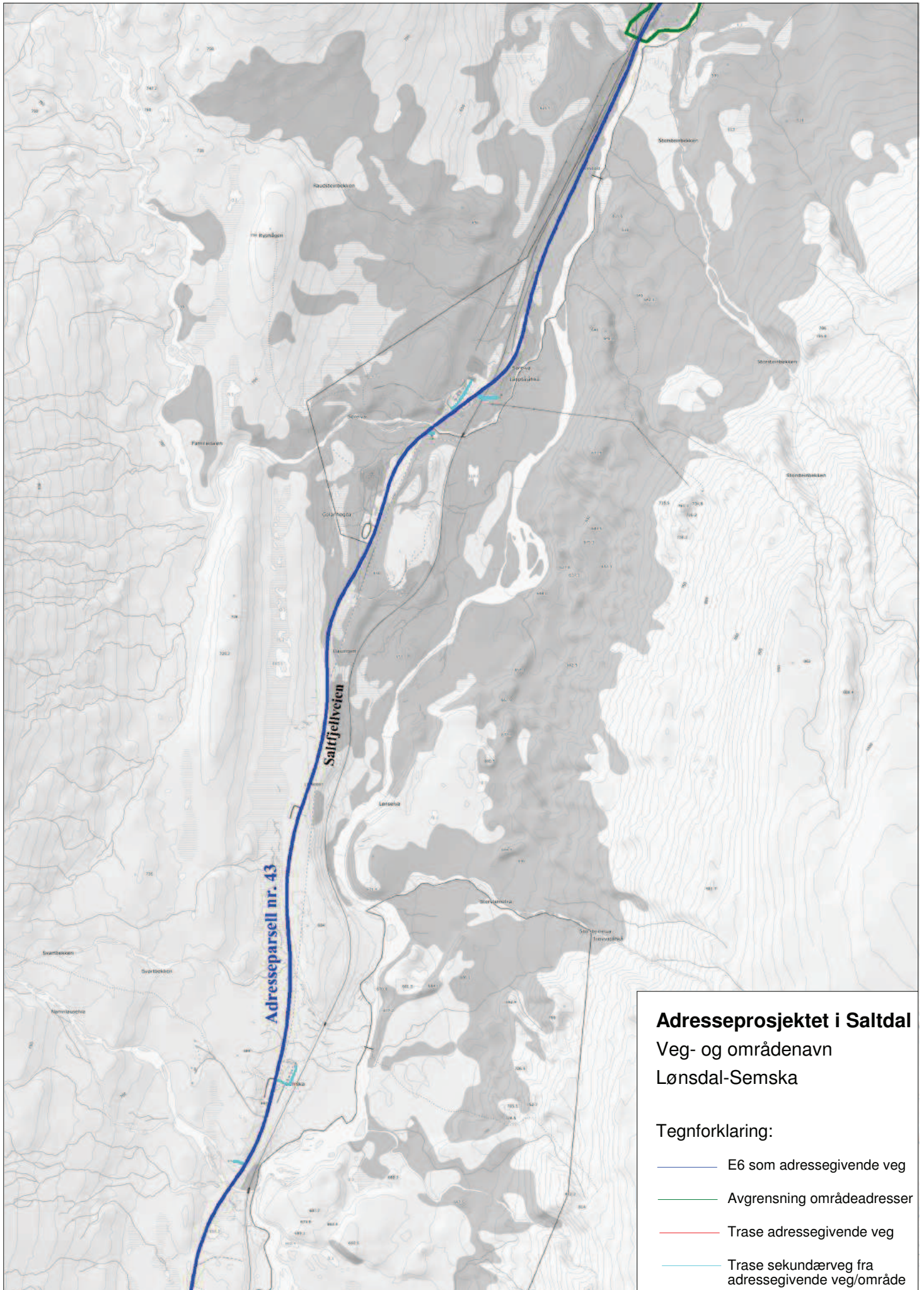

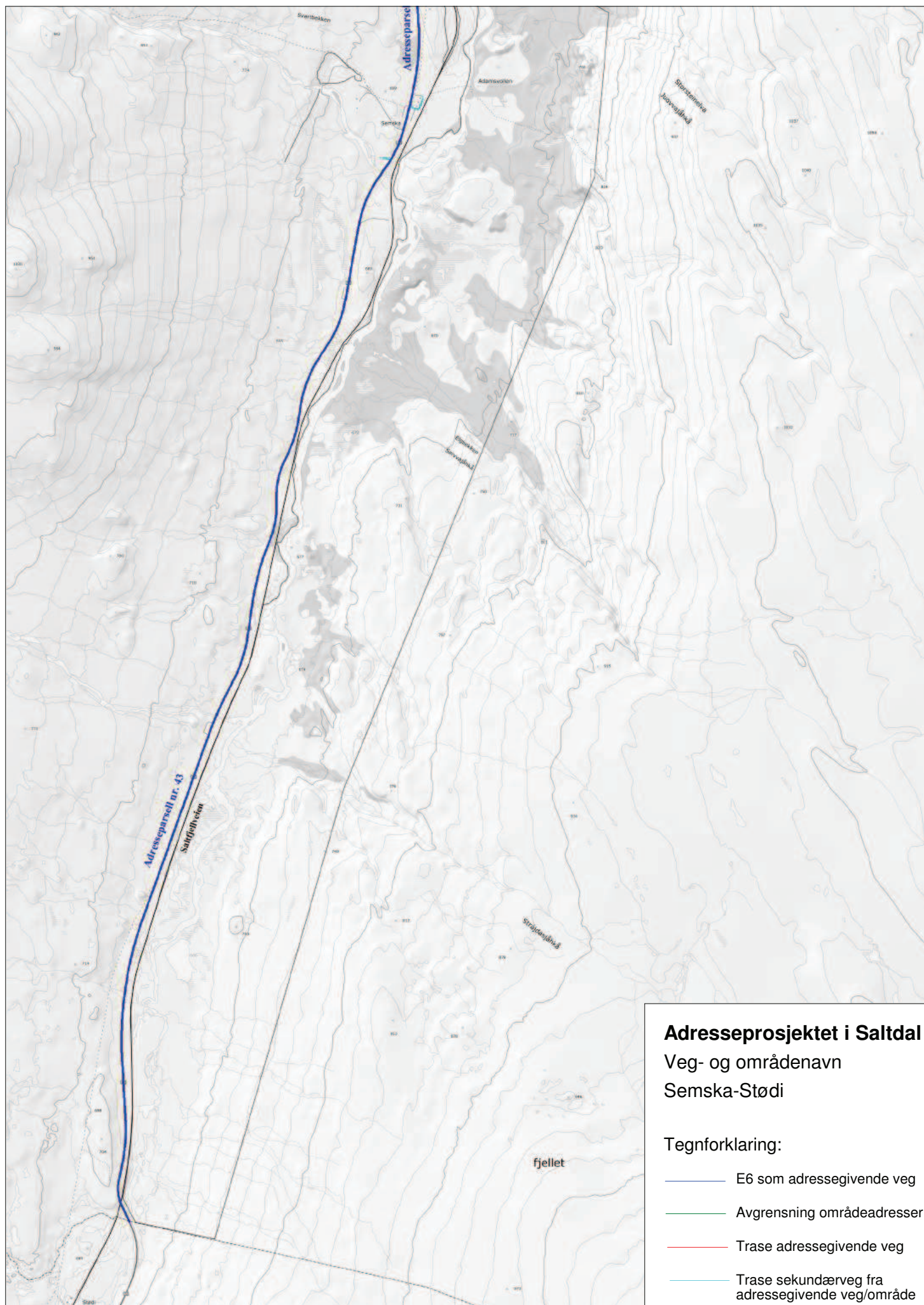

Adresseprosjektet i Saltdal
 Veg- og områdenavn
 Semska-Stødi

Tegnforklaring:

- E6 som adressegivende veg
- Avgrensning områdeadresser
- Trase adressegivende veg
- Trase sekundærveg fra adressegivende veg/område