

#SAP:Controlling:

- > Centro de Costes.**
- > Jerarquia Estandar:**

=====

El Controlling de Gastos Generales se diferencia entre Datos Maestros y Datos de Movimiento.

Los Datos Maestros Contienen Informacion que no se modifica durante mucho tiempo.

Los Datos Transaccionales son de Corta Duracion y se asignan a los Datos Maestros. En SAP S4HANA solo se Almacenan Partidas Individuales en la tabla transparente ACDOCA.

Las Cuentas de Mayor del Tipo de Costes Primarios o Secundarios, describen el Origen de los Costes. Las Cuentas de Mayor del Tipo Coste Prmiarios (Denominadas en lo Sucesivo Costes Primarios) se utilizan en procesos que estan vinculados al exterior de la empresa. Las Cuentas de Mayor del Tipo de Coste Secundarios (Denominadas en lo Sucesivo Costes Secundarios) se utilizan en procesos dentro de la empresa. Por lo tanto, todos los Costes Primarios o Secundarios son Cuentas de Mayor en SAP S4HANA.

Los Centros de Costes definen las Areas de Responsabilidad que incurren e influyen en los Costes.

Las Clases de Actividad son Actividades de Produccion y Servicios prestados a la Organizacion por un Centro de Coste. Se utilizan para la asignacion de Costes de Actividades Internas en Areas en las que se producen Costes.

Los Valores Estadisticos que describen un Centro de Coste, se utilizan como base para imputaciones (Por ejemplo, distribución, subreparto) y para analizar valores estadísticos.

=====

- **Centro de Coste:**

El "Centro de Coste" (CeCo) es el "Elemento Organizativo" de Controlling que recibe los Gastos por lo cual, el Centro de Coste constituye la Unidad que se Analiza, Monitorea y Controla desde CO (Controlling, duh!). Como fue

mencionado anteriormente, en un par de ejemplos, los "Centros de Coste" pueden crearse en un entorno productivo, como Departamentos y/o Delegaciones, lo cual dependerá de lo requerido, definido y establecido por la Empresa Cliente como su "Estructura Organizacional".

La "Estructura Organizacional" de una Empresa se establece/define en SAP Controlling a través de lo denominado como "Jerarquía Standard".

> Jerarquía Standard:

La "Jerarquía standard" constituye el Organigrama (Organizational Chart / Estructura Organizacional) de la Empresa desde el punto de vista de los Centros de Coste (Departamentos y/o delegaciones), ya que dentro del "Organigrama", es decir, dentro de la "Jerarquía Standard" se encontrarán definidos los "Centros de Costes", los cuales a su vez, constituyen la unidad fundamental dentro de la "Jerarquía Standard" y son quienes reciben las imputaciones ejecutadas en Controlling.

Si bien la "Jerarquía Standard" se Define (Crea) al momento de que se "Crea" la Sociedad CO, a través de la Ruta en el Customising:

" SPRO> IMG> Controlling> Controlling General> Organización>
"Actualizar Sociedad CO" (OKKP) "

(Ver Procedimiento documentado en Apple Note:
#SAP:S4HANA:CO:Class:03:(1/1))

Esta, NO es parametrizada en el momento de su creación/definición, o al menos NO de manera obligatoria. De hecho, las "Jerarquías Standard" son parametrizadas a través de la transacción de Modificación/Actualización de Jerarquía Estándar, ubicada en la Ruta:

" Menu SAP> Finanzas> Controlling> Contabilidad de Centros de Coste>
Datos Maestros> Jerarquía Estándar **"Modificar Jerarquía Estándar" (OKEON)** "

Entonces, básicamente al momento de Crear la Sociedad CO debemos definir un Código/Nombre para la Jerarquía Estándar que deberemos Establecer y Configurar luego de que la Sociedad CO ha sido creada y parametrizada.

=====
=====

- **Procedimiento para la Configuración de una "Jerarquía Estandar" (Estructura Organizacional) Empresarial:**

- Entramos en la transacción de "Fijar Sociedad CO" (**OKKS**) e indicamos la Sociedad CO (Ej: **OKKS**) para la cual requerimos Configurar la "Estructura Organizacional" a través de lo denominado en Controlling como "Jerarquía Estandar".

The screenshot shows the SAP OKKS transaction interface. At the top, there is a menu bar with 'Sistema' and 'Ayuda'. Below it is a toolbar with various icons. The main area displays the SAP logo and a dialog box titled 'A4H(1)/100 Fijar sociedad CO'. This dialog has a field for 'Sociedad CO' with the value 'COSX' entered. At the bottom of the dialog are three buttons: a green checkmark, a blue floppy disk (save), and a red 'X' (cancel).

Below the dialog is a window titled 'Sociedad CO (1) 7 Entradas encontradas'. It contains a table with the following data:

SoCÓ	Denominación	Mon.	PICT	VE	J	quía.st
CO15	Sociedad CO Wilman Cur CO	EUR	CO15	K4	JCO15	
CO27	CONTROLLING EUROPA	EUR	CAES	K4	CO27	
CO99	Sociedad CO Curso CO	ALD	EUR	CO99	K4	JSCO99
COPY	Test	EUR	INT	K4		
COSX	Soc.FI p.CO Samuel Lopez	EUR	COSX	K4	JCOSX	

The 'COSX' row is highlighted in yellow. At the bottom of the window, it says '7 Entradas encontradas'. In the bottom right corner of the SAP window, there is a watermark that says 'Activate Windows Go to Settings to activate Windows.'

The taskbar at the bottom shows the SAP logo, a dropdown menu with 'OKKS', and the user name 's4hn | INS'.

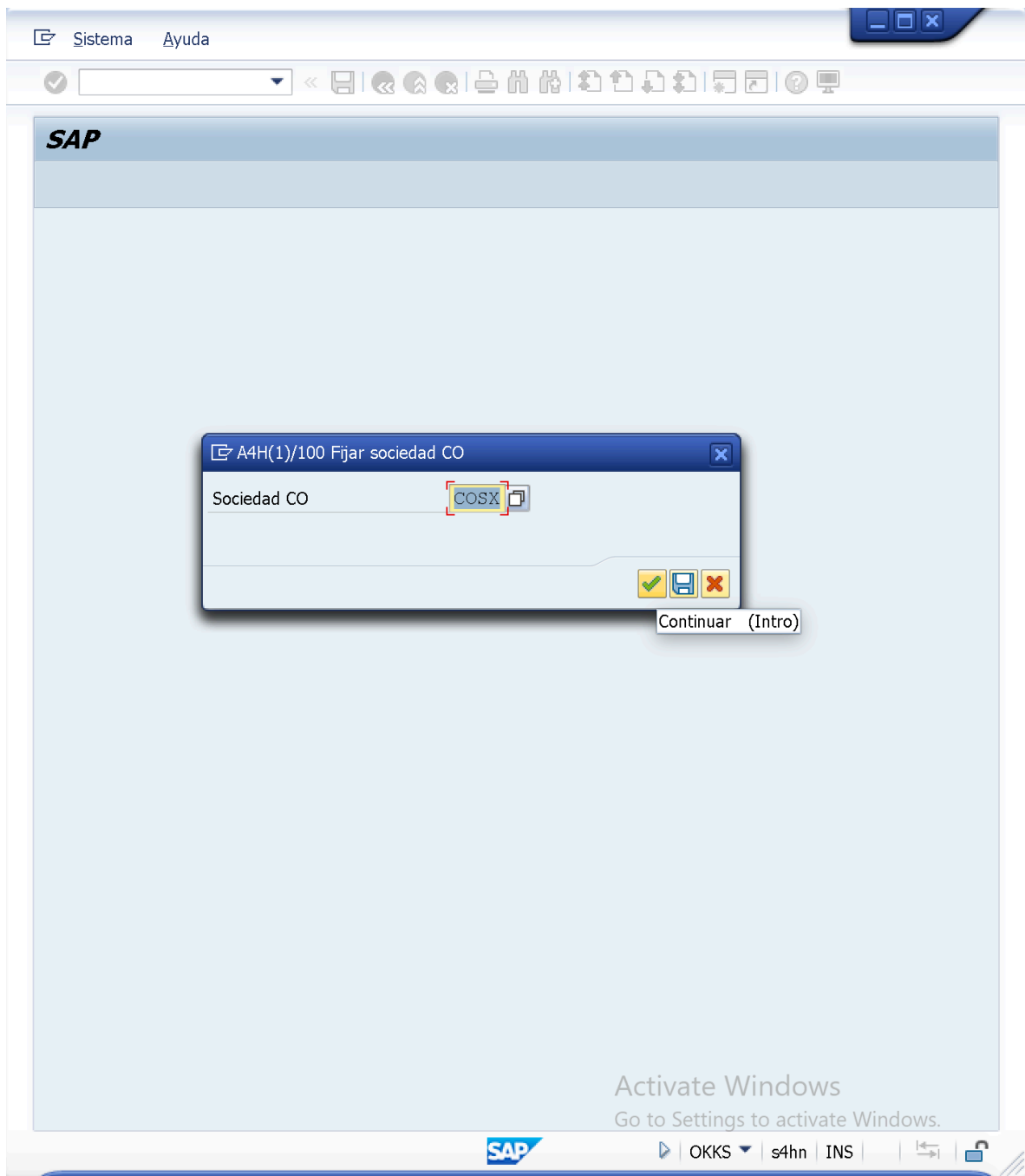

- Luego de esto procedemos a Ejecutar la transaccion de "Modificar/ Actualizar Jerarquia Estandar" a traves de la Ruta:

SAP Easy Access> Menu SAP> Finanzas> Controlling> Contabilidad de Centros de Costes> Datos Maestros> Jerarquia Estandar> **"OKEON - Modificar"**

O de la Transaccion:

OKEON = Modificar/Actualizar Jerarquia Estandar de Sociedad CO:

OKENN = Visualizar/Verificar Jerarquia Estandar de Sociedad CO:

Entonces;

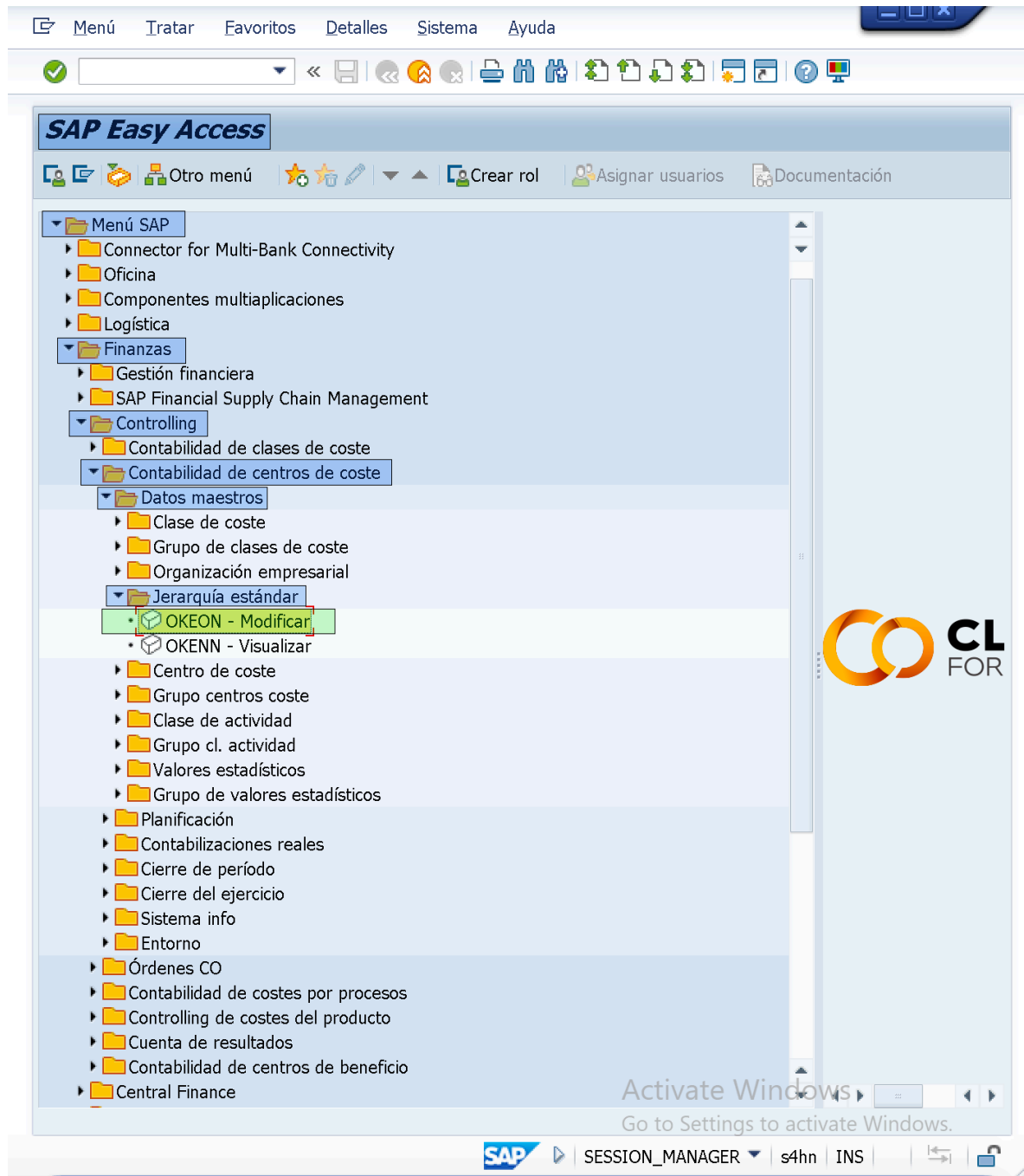

- Entramos en la transaccion de "Modificar Jerarquia Estandar" (**OKEON**), en la que podremos establecer la "Estructura Organizativa" de la Empresa para la Gestion de Controlling a traves de la "Configuracion de la Jerarquia Estandar".

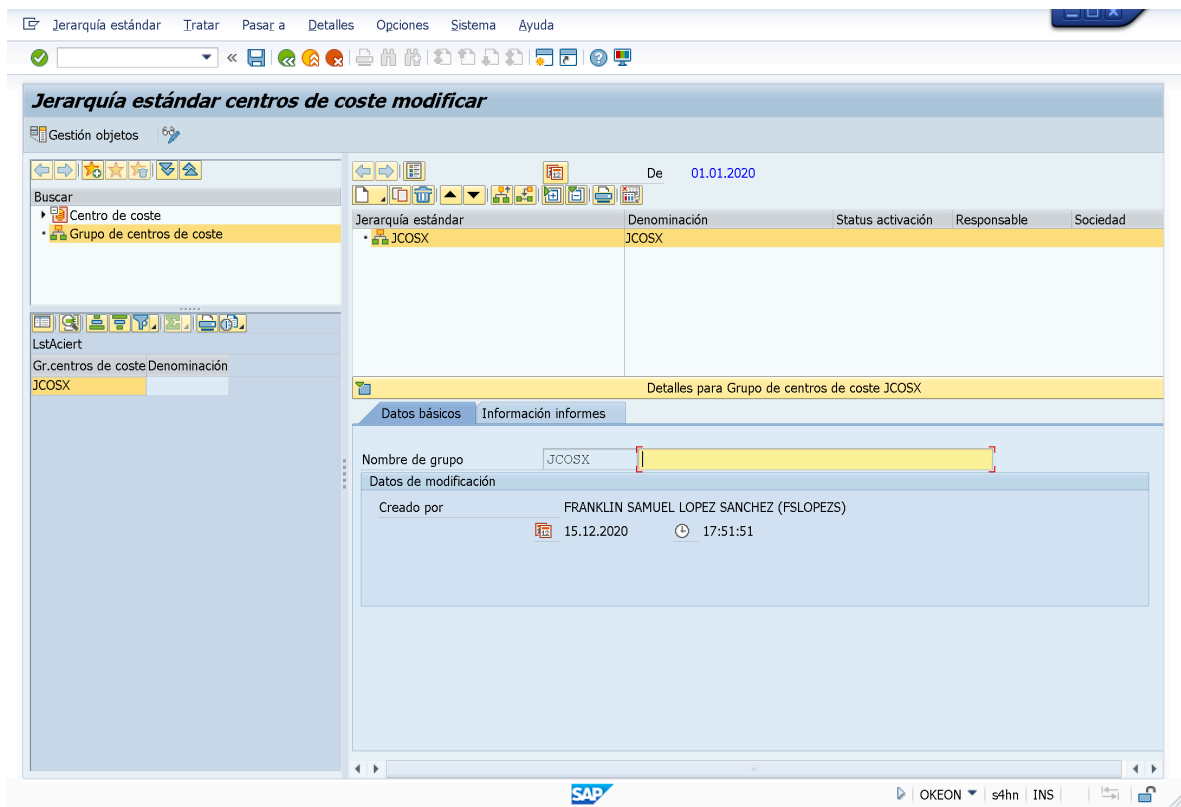

NOTA:

Antes de proceder a la Configuración de la "Jerarquía Estándar" en/para la Sociedad CO (**COSX**), analizaremos la Configuración de la "Jerarquía Estándar" de la Sociedad **CO10** vista en Clases.

Para esto deberemos Fijar la Sociedad de Controlling (**OKKS**) pero es posible hacerlo desde la transacción de "Modificar Jerarquía Estándar" (**OKEON**), para esto, ejecutaremos o accederemos la Ruta:

Menu Cabecera: Opciones > "Fijar Sociedad CO".

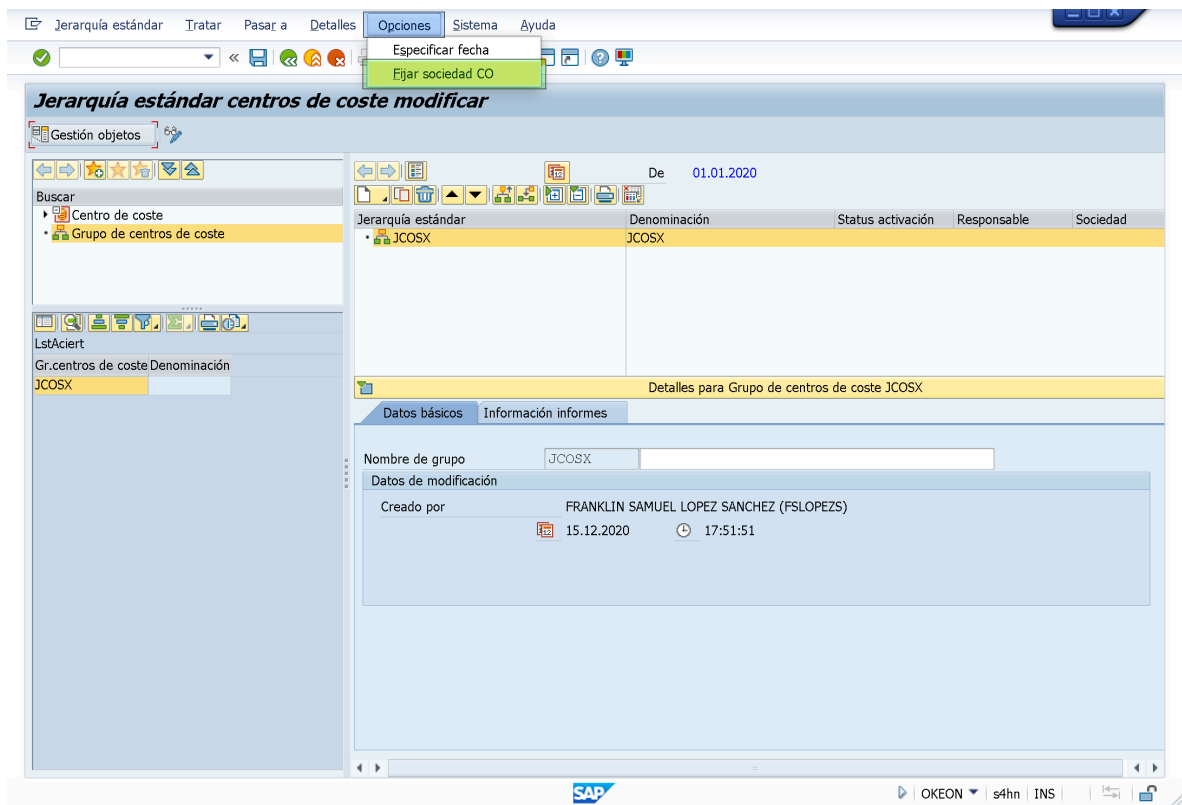

- Indicaremos la Sociedad CO a verificar/visualizar (Ej: **CO10**) y daremos Click en el boton "Continuar".

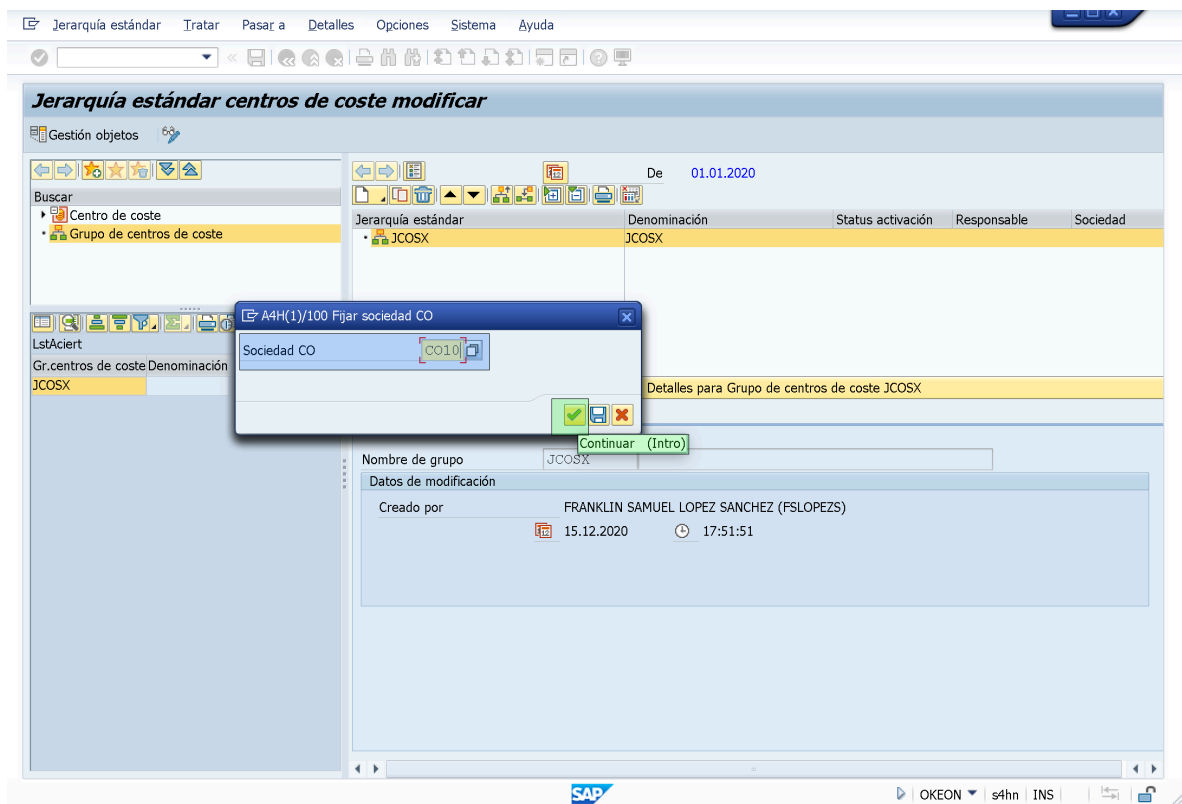

- Luego de hacer Click en el boton "Continuar" la transaccion de "Modificar Jerarquia Estandar" nos mostrará la Configuracion de la Jerarquia Estandar

definida para la Sociedad CO.

Ejemplos de otras Jerarquías Estandars:

(MultiSociedad)

Jerarquía estándar	Denominación	Status activación	Responsable	Sociedad
<ul style="list-style-type: none"> ▾ JCO10 • CO10 • CO15 	<ul style="list-style-type: none"> Jerarquía estándar Sociedad FI CO10 Sociedad FI CO15 			

(MultiSociedades)

Standard Hierarchy	Name	Activation sta...	Person respo...	Company code
CTR	Global Confectioners, Inc			
• 01-HQ	GCI-HQ			
• 02-MKTG	GCI-Marketing			
• 03-SALES	GCI-Sales			
• 04-PROCMT	GCI-Procurement			
• 05-MFG	GCI-Manufacturing			
• 51-CHOC	GCI-MFG-Chocotown			
• 511-PLANT1	GCI-MFG-Chocotown-Plant 1			
• C51100	Chocotown-Chocolate Machine M1	■	Carl	GCI1
• C51101	Chocotown-Chocolate Machine M2	■	Carl	GCI1
• C51102	Chocotown-Chocolate Machine M3	■	Carl	GCI1
• 512-PLANT2	GCI-MFG-Chocotown-Plant 2			
• C51200	Chocotown-Candy Machine Q1	■	Carl	GCI1
• C51201	Chocotown-Candy Machine Q2	■	Carl	GCI1
• C51202	Chocotown-Candy Machine Q3	■	Carl	GCI1
• C51203	Chocotown-Candy Machine Q4	■	Carl	GCI1
• 519-COMMON	GCI-MFG-Chocotown-Common			
• C51900	Chocotown-Common	■	Plant Manager	GCI1
• 52-CNDY	GCI-MFG-Candyland			
• 53-BVRG	GCI-MFG-Beverageville			

Details for Cost center group Global Confectioners, Inc

SAP | OKENN | sap01-205 | OVR

NO existen configuraciones estándar que en SAP Controlling en relación a la Configuración de la Jerarquía Estándar. Básicamente, una Empresa es libre de establecer la Estructuración Organizativa (Jerarquía Estándar) en función de sus necesidades de Controlling.

- **Procedimiento para la Configuración de la "Jerarquía Estándar" en una Sociedad CO:**

- Una práctica recomendada e incluso común es la representación gráfica de la "Estructura Organizativa" (Jerarquía Estándar) de la Empresa antes de proceder a su Configuración:



Explicacion:

La Empresa SX requiere una relacion 1:1 para la Sociedad CO, es decir, la Empresa SX solo tendrá una Sociedad FI asignada a su Sociedad CO.

La Sociedad FI tendrá, dentro de su Elemento Organizativo, la siguiente estructuración (Noods):

- > **Un Centro de Coste Auxiliar:**
- > **Un Area de Operaciones y Gestion Empresarial:**
- > **Un Area de Logistica:**
- > **Un Area de Planificacion:**
- > **Un Area de Fabricacion:**

Cada Estructura definida dentro del Elemento Organizativo correspondiente a la Sociedad FI (a Excepción del Centro de Coste Auxiliar) dispondrá o estará dividida en distintos Departamentos los cuales será definido como "Centros de Costes", de la siguiente manera:

- > **Un Area de Operaciones y Gestion Empresarial:**
 - > Centro de Coste ADM: Departamento de Administración:
 - > Centro de Coste MKT: Departamento de Marketing:
 - > Centro de Coste MTN: Departamento de Mantenimiento:
- > **Un Area de Logistica:**
 - > Centro de Coste CMPR: Departamento de Compras:
 - > Centro de Coste VNTS: Departamento de Ventas:
- > **Un Area de Planificacion:**
 - > Centro de Coste PLN: Departamento de Planificacion:

– > **Un Area de Fabricacion:**

– > Centro de Coste FBCN: Departamento de Fabricacion:

Entonces, volvemos a posicionarnos en la Sociedad CO **COSX**, entramos en la transaccion de "Modificar Jerarquia Estandar" (**OKEON**) y procedemos a Configura la "Jerarquia Estandar: **JCOSX**" de/en/para la Sociedad CO. Para esto:

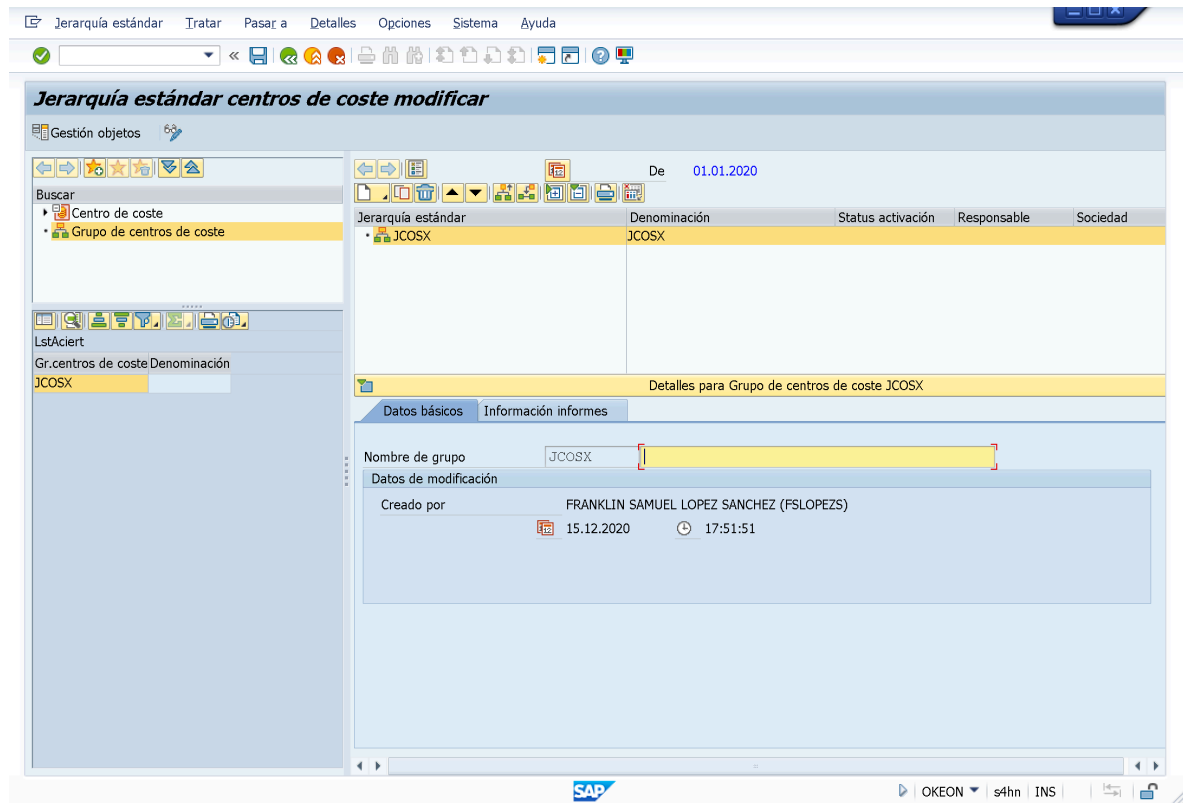

- Una vez visualizada la pantalla de "Jerarquia Estandar Centros de Coste Modificar", nos posicionamos en la linea de posicion correspondiente a la "Jerarquia Estandar: **JCOSX**", y haremos Click en el boton de lista desplegable del "Crear" disponible entre las opciones de cabecera par asi Seleccionar la Opcion de "Grupo Asignado Nivel Inferior". O traves de la Ruta:

Menu Cabecera: Tratar> "Crear Grupo (Asignar.Nivel Inf.)".

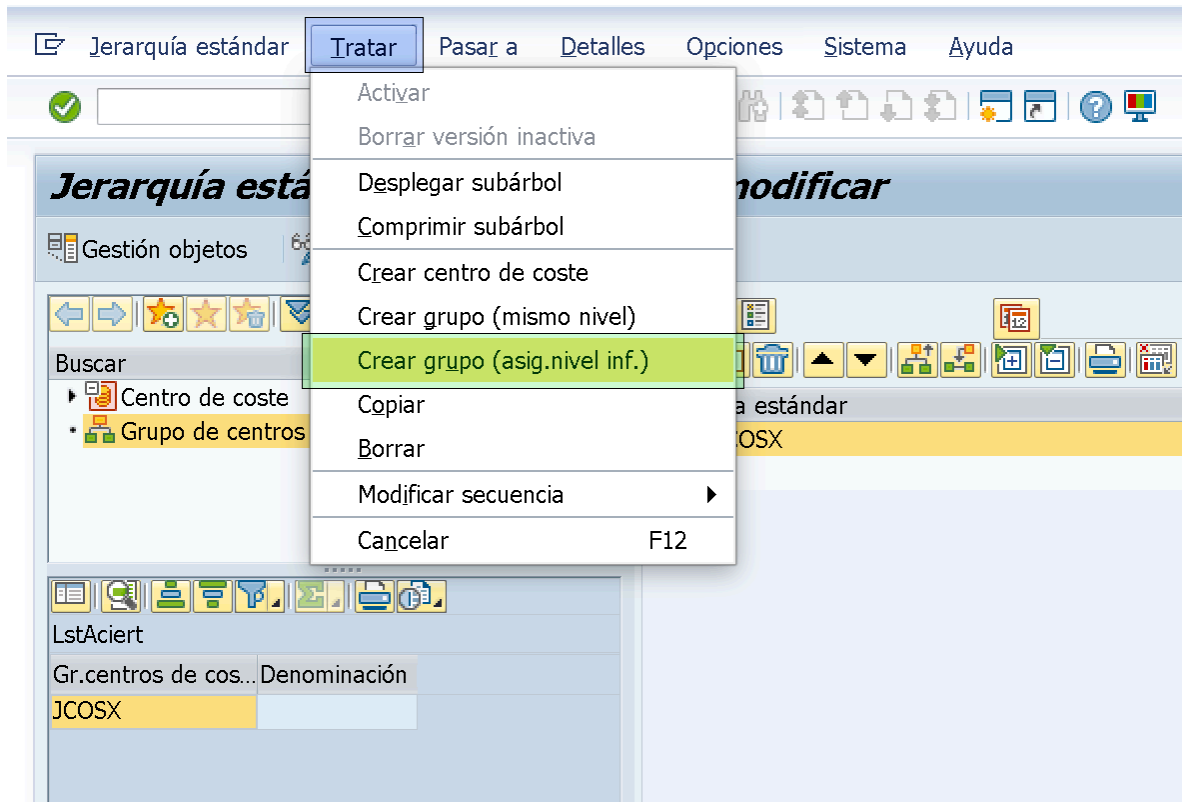

Boton "Crear"> Lista desplegable> Opcion "Grupo Asignado Nivel Inferior"

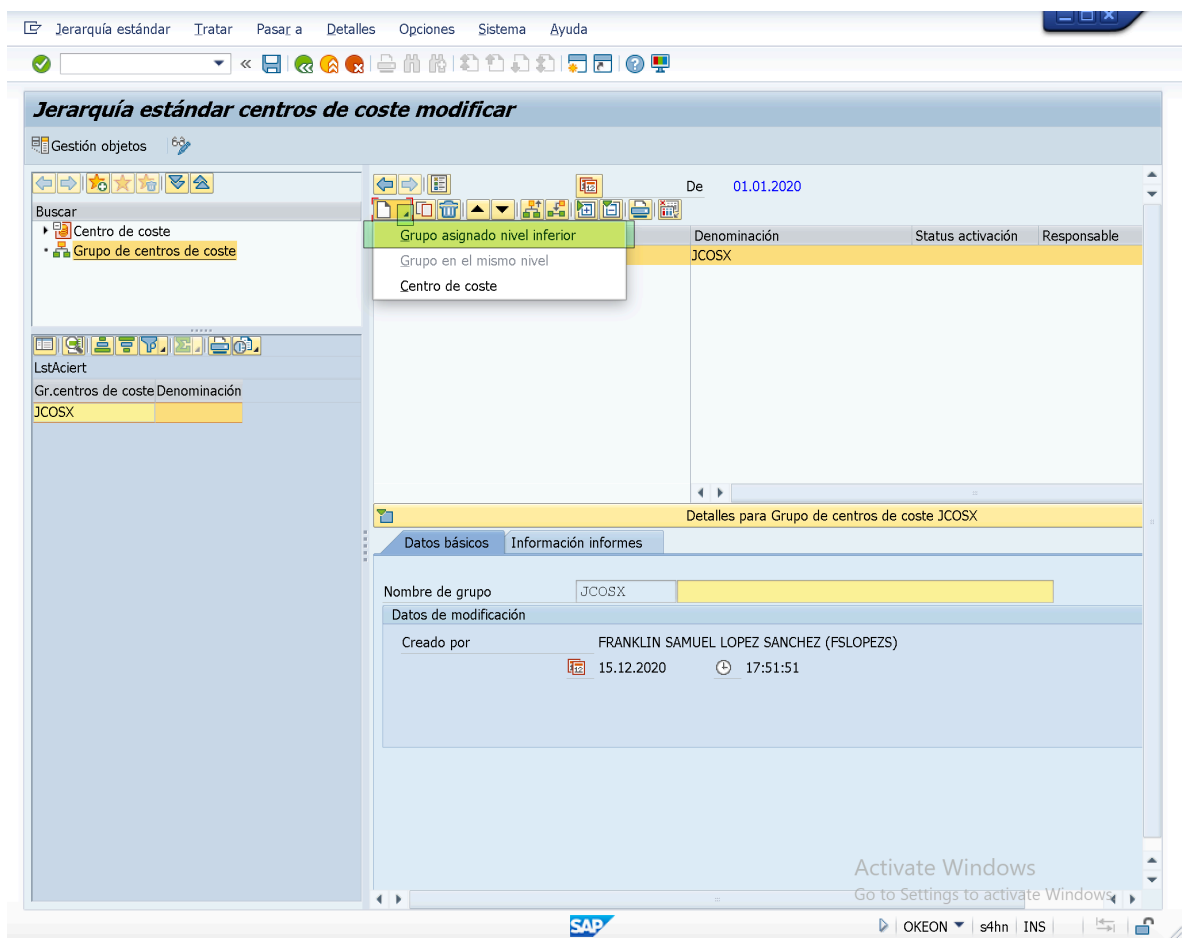

- Al hacer click en la Opcion de "Grupo Asignado Nivel Inferior" se crea un "Elemento Organizativo" dentro de la "Jerarquia Estandar: **JCOSX**" el cual, de acuerdo al diagrama referente a la "Estructura Organizacional" de la Empresa, correspondera a la Sociedad FI **COSX** para asi satisfacer la relacion 1:1 de la empresa en relacion a las Actividades de Controlling.
- Justo debajo del recuadro correspondiente al diagrama de Jerarquia estandar en la transaccion **OKEON** veremos una Carpeta de parametrizacion posicionada en la pestaña de "Datos Basico", aca deberemos indicar/definir unCodigo para el "Grupo de Centros de Costes" que acabamos de generar, asi como tambien una descripción identificativa para este.

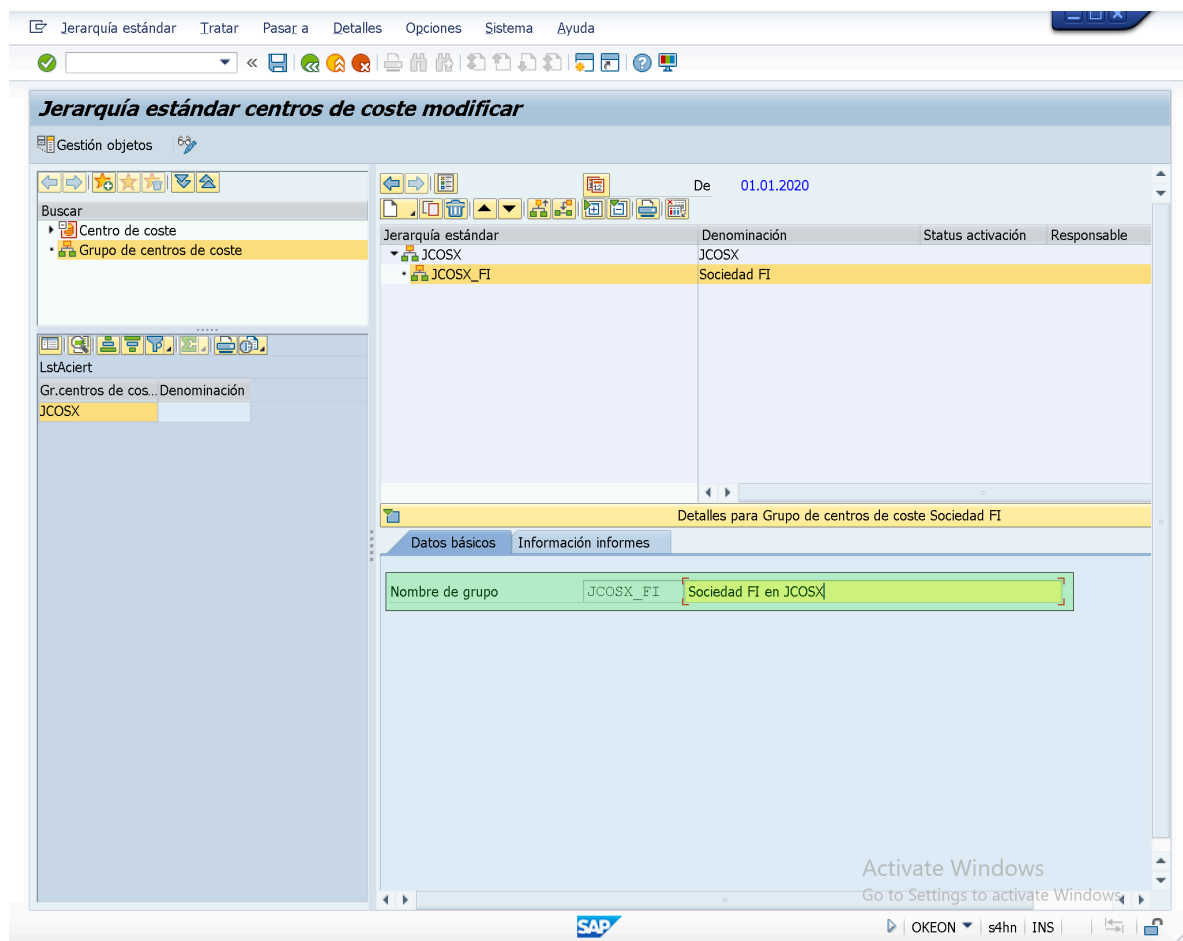

- Luego de esto, procedemos a crear el resto de "Grupos de Centros de Costes" (Elementos Organizativos) que deberán existir dentro de la Sociedad FI entre los que tenemos:
 - > **Un Centro de Coste Auxiliar:**
 - > **Un Area de Operaciones y Gestion Empresarial:**
 - > **Un Area de Logistica:**
 - > **Un Area de Planificacion:**
 - > **Un Area de Fabricacion:**

Para esto repetiremos el mismo procedimiento por el cual generamos el "Grupo de Centro de Costes: **JCOSX_FI**", es decir, nos posicionaremos sobre el

Elemento organizativo en el cual queremos crear/definir otros elementos/ estructura/Grupo de Centros de Costes.

- Comenzaremos con el "Centro de Coste Auxiliar" que usualmente se implementa para hacer imputaciones que no cae en ninguna categoría específica dentro de la estructura organizacional (Jerarquía Estandar) para esto, nos posicionamos sobre el "Grupo de Centro de Costes: **JCOSX_FI**" y seleccionaremos la Opción "Centro de Coste".

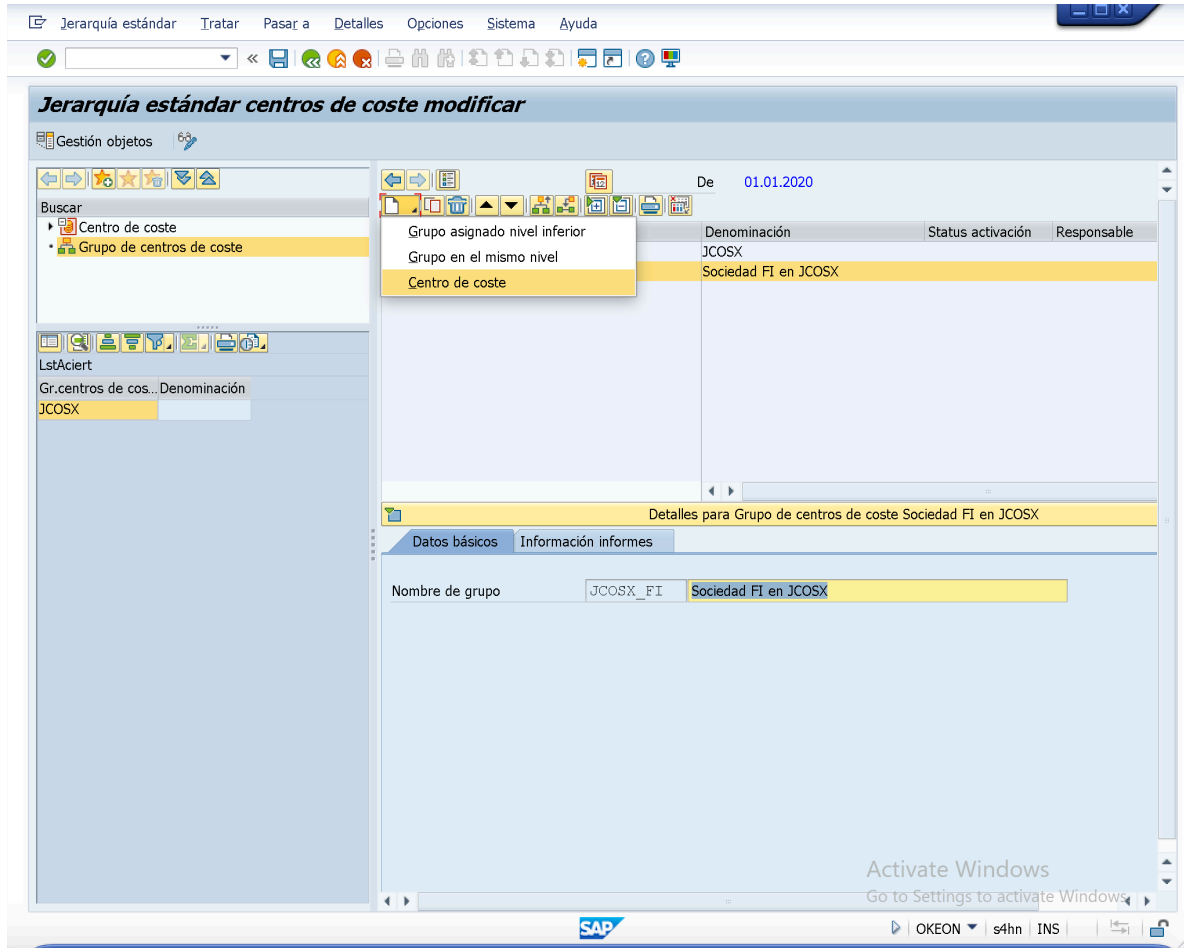

O traves de la Ruta: **Menu Cabecera: Tratar**> "**Crear Centro de Coste**".

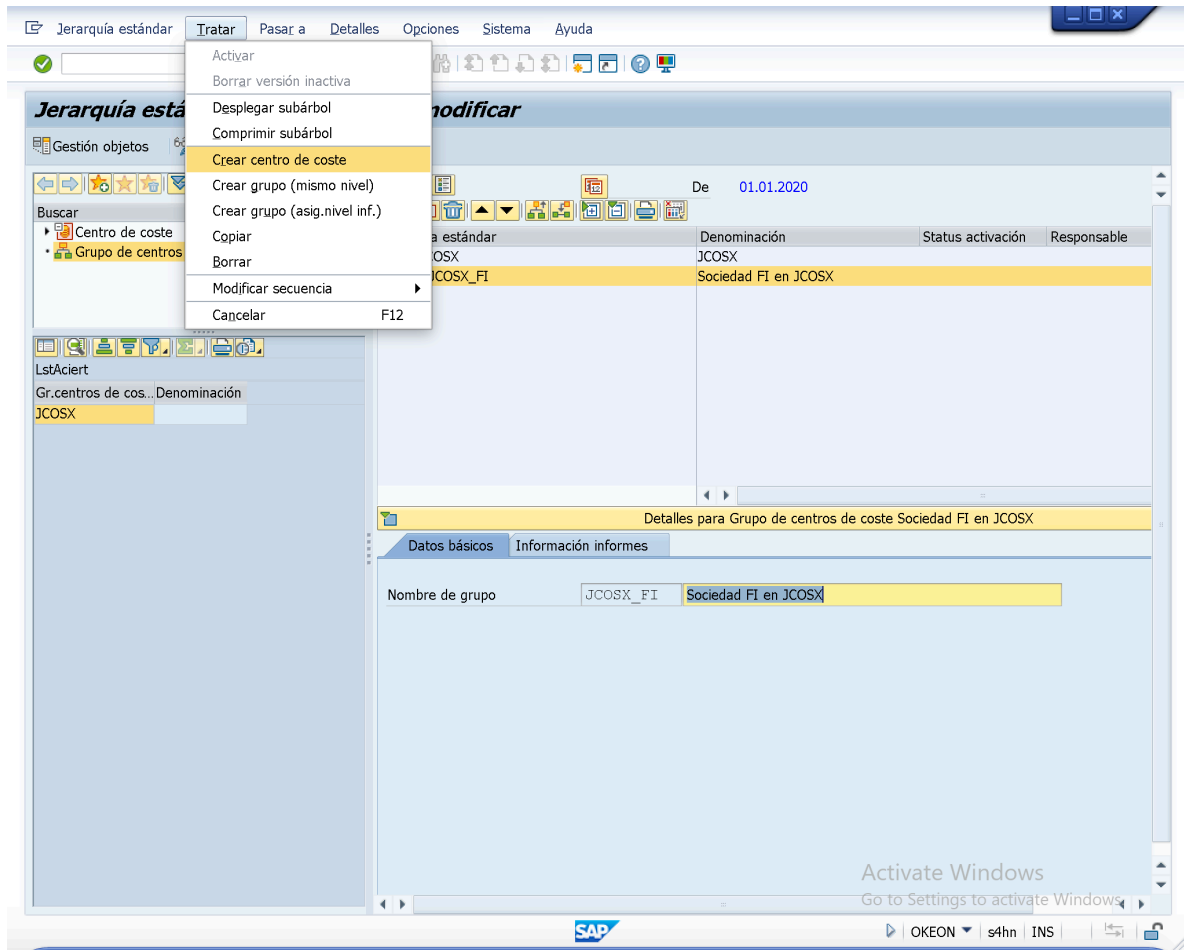

- Luego de esto, veremos que un nuevo "Elemento Organizativo" se ha creado dentro del "Grupo de Centros de Costes: **JCOSX_FI**" para el cual deberemos indicar datos y parametros en las pestañas de Datos Basicos, Organizacion, Indicador, Modelos, Direccion, Comunicación e Hist.

Jerarquía estándar Tratar Pasar a Detalles Opciones Sistema Ayuda

✓ [Iconos de navegación]

Jerarquía estándar centros de coste modificar

Gestión objetos

De 01.01.2020

Buscar

- Centro de coste
- Grupo de centros de coste

LstAciert

Gr.centros de cos... Denominación

JCOSX

Clase del centro d...

Vista p.Ayuda para tipos de cen

CeCo Denominación

- E Desarrollo
- F Fabricación
- G Logística
- H CeCo auxiliar
- L Dirección
- M Material
- S Social
- V Comercial
- W Administración
- Z Consultoría

10 Entradas encontradas

Jerarquía estándar	Denominación	Status activación	Responsable
JCOSX	JCOSX		
JCOSX_FI	Sociedad FI en JCOSX		
\$TMP000001	\$TMP000001		

Detalles para Centro de coste \$TMP000001

Dat.básic. Organización Indicador Modelos Dirección Comunicación Hist.

Datos generales

Centro de coste	CECO AUX	Status	Inactivo: Crear
Período observación	01.01.2020	A	31.12.9999
Denominación	CECO AUX COSX FI		
Descripción	Centro de Costes Auxiliar Soc. FI COSX		

Datos básicos

Usuario responsable	FSLOPEZS
Responsable	FSLopezS
Departamento	Auxiliar FI
Clase centro coste	H

Activate Windows
Go to Settings to activate Windows

SAP | OKEON | s4hn | INS

Jerarquía estándar Tratar Pasar a Detalles Opciones Sistema Ayuda

✓ [Iconos de navegación]

Jerarquía estándar centros de coste modificar

Gestión objetos

De 01.01.2020

Buscar

- Centro de coste
- Grupo de centros de coste

LstAciert

Gr.centros de cos... Denominación

JCOSX

División (1) 5 En...

Restricciones

Div. Denominación

- 0001 División 0001
- 1000 Ingeniería mecánica
- 3000 Automoción
- 8000 Servicios externos
- 9900 Gestión/otros

5 Entradas encontradas

Jerarquía estándar	Denominación	Status activación	Responsable
JCOSX	JCOSX		
JCOSX_FI	Sociedad FI en JCOSX		
CECO AUX	Centro de Costes Auxiliar Soc. FI ...		FSLopezS

Detalles para Centro de coste Centro de Costes Auxiliar Soc. FI COSX

Dat.básic. Organización Indicador Modelos Dirección Comunicación Hist.

Unidades organizativas

División	0001
Área funcional	
Moneda	EUR
Centro de beneficio	

Activate Windows
Go to Settings to activate Windows

SAP | OKEON | s4hn | INS

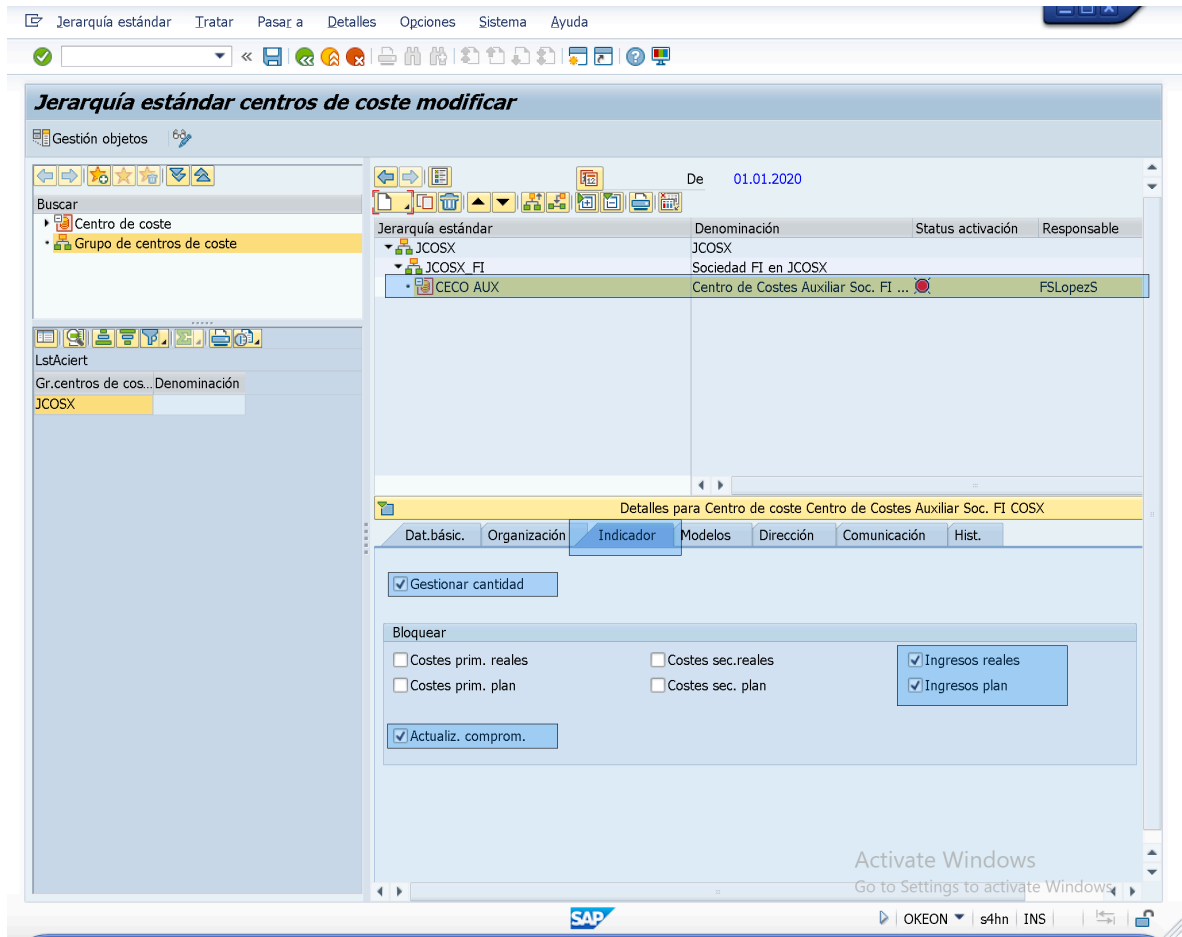

***NOTA:** Las Opciones/Casillas/CheckBoxes en CHECKED en la Pestaña de "Indicador", vienen definidas en "CHECKED" a través de la Opción Seleccionada en el Campo/Field "Tipo de Clases de Coste: H" en la pestaña "Dat.Basicos". Los "Tipo de Clases de Costes" son parametrizados a través de la transacción de "XXX" (XXX) ejecutable desde la Ruta:*

*SPRO> IMG> Controlling> Contabilidad de Centros de Coste> Datos Maestros> Centros de Coste> **"Definir Clases de Centros de Coste"**.*

OKA2 = Definir Clases de Centros de Coste.

Vista de tabla Tratar Pasar a Selección Utilidades Sistema Ayuda

Visualizar vista Clases de centro de coste: Resumen

Clases de centro de coste

CeCo	Denominación	Ctd.	PrReal	ScReal	IgReal	CPP	CSP	IngPl.	Compr.	Área
E	Desarrollo	<input type="checkbox"/>	<input type="checkbox"/>	<input type="checkbox"/>	<input checked="" type="checkbox"/>	<input type="checkbox"/>	<input type="checkbox"/>	<input checked="" type="checkbox"/>	<input checked="" type="checkbox"/>	
F	Fabricación	<input type="checkbox"/>	<input type="checkbox"/>	<input type="checkbox"/>	<input checked="" type="checkbox"/>	<input type="checkbox"/>	<input type="checkbox"/>	<input checked="" type="checkbox"/>	<input checked="" type="checkbox"/>	
G	Logística	<input type="checkbox"/>	<input type="checkbox"/>	<input type="checkbox"/>	<input checked="" type="checkbox"/>	<input type="checkbox"/>	<input type="checkbox"/>	<input checked="" type="checkbox"/>	<input checked="" type="checkbox"/>	
H	CeCo auxiliar	<input checked="" type="checkbox"/>	<input type="checkbox"/>	<input type="checkbox"/>	<input checked="" type="checkbox"/>	<input type="checkbox"/>	<input type="checkbox"/>	<input checked="" type="checkbox"/>	<input checked="" type="checkbox"/>	
L	Dirección	<input type="checkbox"/>	<input type="checkbox"/>	<input type="checkbox"/>	<input checked="" type="checkbox"/>	<input type="checkbox"/>	<input type="checkbox"/>	<input checked="" type="checkbox"/>	<input checked="" type="checkbox"/>	
M	Material	<input type="checkbox"/>	<input type="checkbox"/>	<input type="checkbox"/>	<input checked="" type="checkbox"/>	<input type="checkbox"/>	<input type="checkbox"/>	<input checked="" type="checkbox"/>	<input checked="" type="checkbox"/>	
S	Social	<input type="checkbox"/>	<input type="checkbox"/>	<input type="checkbox"/>	<input checked="" type="checkbox"/>	<input type="checkbox"/>	<input type="checkbox"/>	<input checked="" type="checkbox"/>	<input checked="" type="checkbox"/>	
V	Comercial	<input type="checkbox"/>	<input type="checkbox"/>	<input type="checkbox"/>	<input checked="" type="checkbox"/>	<input type="checkbox"/>	<input type="checkbox"/>	<input checked="" type="checkbox"/>	<input checked="" type="checkbox"/>	
W	Administración	<input type="checkbox"/>	<input type="checkbox"/>	<input type="checkbox"/>	<input checked="" type="checkbox"/>	<input type="checkbox"/>	<input type="checkbox"/>	<input checked="" type="checkbox"/>	<input checked="" type="checkbox"/>	YB40
Z	Consultoría	<input checked="" type="checkbox"/>	<input type="checkbox"/>	<input type="checkbox"/>	<input checked="" type="checkbox"/>	<input type="checkbox"/>	<input type="checkbox"/>	<input checked="" type="checkbox"/>	<input checked="" type="checkbox"/>	

Posicionar..... Entrada 1 de 10

SAP SPRO s4hn INS

Los Cuales corresponden a las Opciones/Casillas/CheckBoxes en CHECKED en el "Centro de Coste: **CeCO AUX**". Sin embargo, debido a que se encuentran en el recuadro referente a "**Bloquear**" estas Opciones se Encuentran Bloqueadas, es decir, estas Opciones/Casilla/CheckBoxes se definen/establecen en la transacción de "Tratar/Modificar/Actualizar/Visualizar/Verificar Clases de Centro de Costes" (**OKA2**) y se hace referencia a ellas en la pestaña de "Indicador" de la configuración de un "Centro de Coste" para comunicar cuales Opciones/Casillas/CheckBoxes/Acciones/Caracteristicas/Operaciones estan BLOQUEADAS par ese Indicador de "Tipo de Centro de Coste".

Es posible habilitar estas Operaciones desde la pestaña de "Indicador" at dar **UNcheck** a la opcion/casilla/checkbox correspondiente a la Operacion en el recuadro "Bloquear".

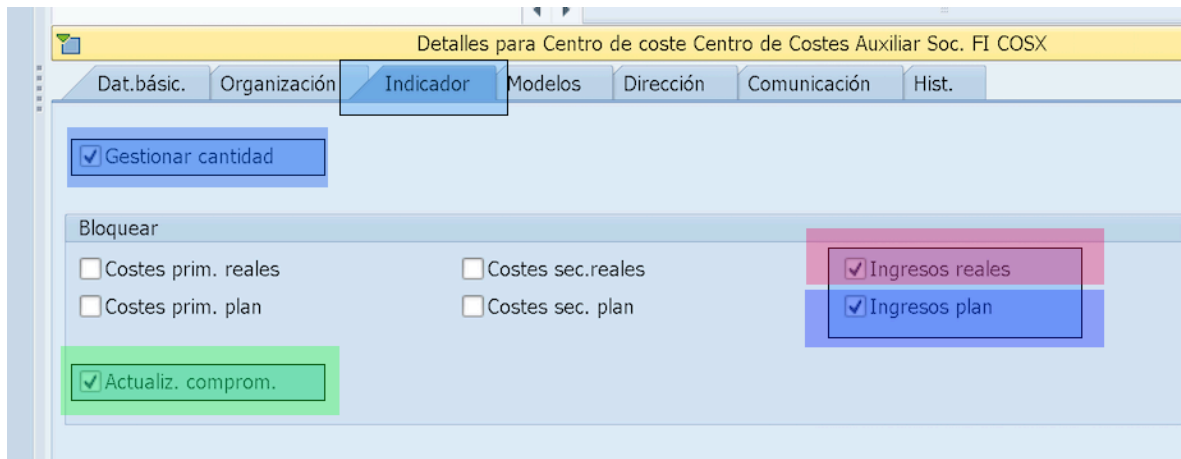

Leyenda:

- **Ctd** (Gestionar cantidad): si este campo está marcado, el sistema nos avisa si al realizar imputaciones contra el centro de coste no indicamos un importe o cantidad.
- **RrReal** (costes primarios reales): si lo activamos estamos bloqueando la contabilización de costes primarios, que son lo que se trasladan directamente del asiento contable.
- **ScReal** (costes secundarios reales): si lo activamos se bloquean las operaciones de repartos entre centros de coste.
- **IgReal** (ingresos reales): si está activado implica que no se pueden imputar ingresos a los centros de coste.
- **CPP** (costes primarios plan): si se activa se impide planificar ingresos en los centros de coste.
- **CSP** (costes secundarios plan): sirve para bloquear las planificaciones de clases de coste secundarias.
- **IngPlan** (ingresos plan): sirve para bloquear la planificación de ingresos.
- **Comp** (Act. Comprometido): si activamos el campo, el sistema bloquea la actualización automática de los gastos comprometidos (gastos de pedidos de compra).
- **Área**: podemos asignar la clase de centro de coste a una determinada área funcional.

END;

... Continuamos con el resto de las pestañas.

Jerarquía estándar Tratar Pasara Detalles Opciones Sistema Ayuda

De 01.01.2020

Jerarquía estándar centros de coste modificar

Gestión objetos 63

Buscar

- Centro de coste
- Grupo de centros de coste

LstÁciert

Gr.centros de cos... Denominación

Jerarquía estándar	Denominación	Status activación	Responsable
JCOSX	JCOSX		
JCOSX_FI	Sociedad FI en JCOSX		
CECO AUX	Centro de Costes Auxiliar Soc. FI ...		FSLopezS

Detalles para Centro de coste Centro de Costes Auxiliar Soc. FI COSX

Dat.básic. Organización Indicador Modelos Dirección Comunicación Hist.

Planificación de fórmulas

Modelo plan.fórm.ind.act.

Modelo plan.fórm.dep.act.

Facturación de actividades y procesos

Modelo imp.indep.activ.

ModeloImput.dep.activ.

Recargos

Esquema cálc.coste

Activate Windows
Go to Settings to activate Windows

SAP OKEON s4hn INS

Jerarquía estándar Tratar Pasara Detalles Opciones Sistema Ayuda

De 01.01.2020

Jerarquía estándar centros de coste modificar

Gestión objetos 63

Buscar

- Centro de coste
- Grupo de centros de coste

LstÁciert

Gr.centros de cos... Denominación

Jerarquía estándar	Denominación	Status activación	Responsable
JCOSX	JCOSX		
JCOSX_FI	Sociedad FI en JCOSX		
CECO AUX	Centro de Costes Auxiliar Soc. FI ...		FSLopezS

Detalles para Centro de coste Centro de Costes Auxiliar Soc. FI COSX

Dat.básic. Organización Indicador Modelos Dirección Comunicación Hist.

Datos de dirección

Tratamiento

Nom.1

Nombre 2

Nombre 3

Nombre 4

Calle Apartado

Población Código postal

Distrito CP apartado

País Región

Jusridicción

Activate Windows
Go to Settings to activate Windows

SAP OKEON s4hn INS

Jerarquía estándar Tratar Pasar a Detalles Opciones Sistema Ayuda

Jerarquía estándar centros de coste modificar

Gestión objetos

Buscar
 Centro de coste
 Grupo de centros de coste

LstAciert
 Gr.centros de cos... Denominación
 JCOSX

De 01.01.2020

Jerarquía estándar	Denominación	Status activación	Responsable
JCOSX	JCOSX		
JCOSX_FI	Sociedad FI en JCOSX		
CECO AUX	Centro de Costes Auxiliar Soc. FI ...		FSLopezS

Detalles para Centro de coste Centro de Costes Auxiliar Soc. FI COSX

Dat.básic. Organización Indicador Modelos Dirección **Comunicación** Hist.

Datos de comunicación

Clave de idioma

Teléfono 1

Teléfono 2

Número de telebox

Número de télex

Nº telefax

Número de teletex

Nombre de impresora

Transmisión de datos

Activate Windows
 Go to Settings to activate Windows

SAP

OKEON s4hn INS

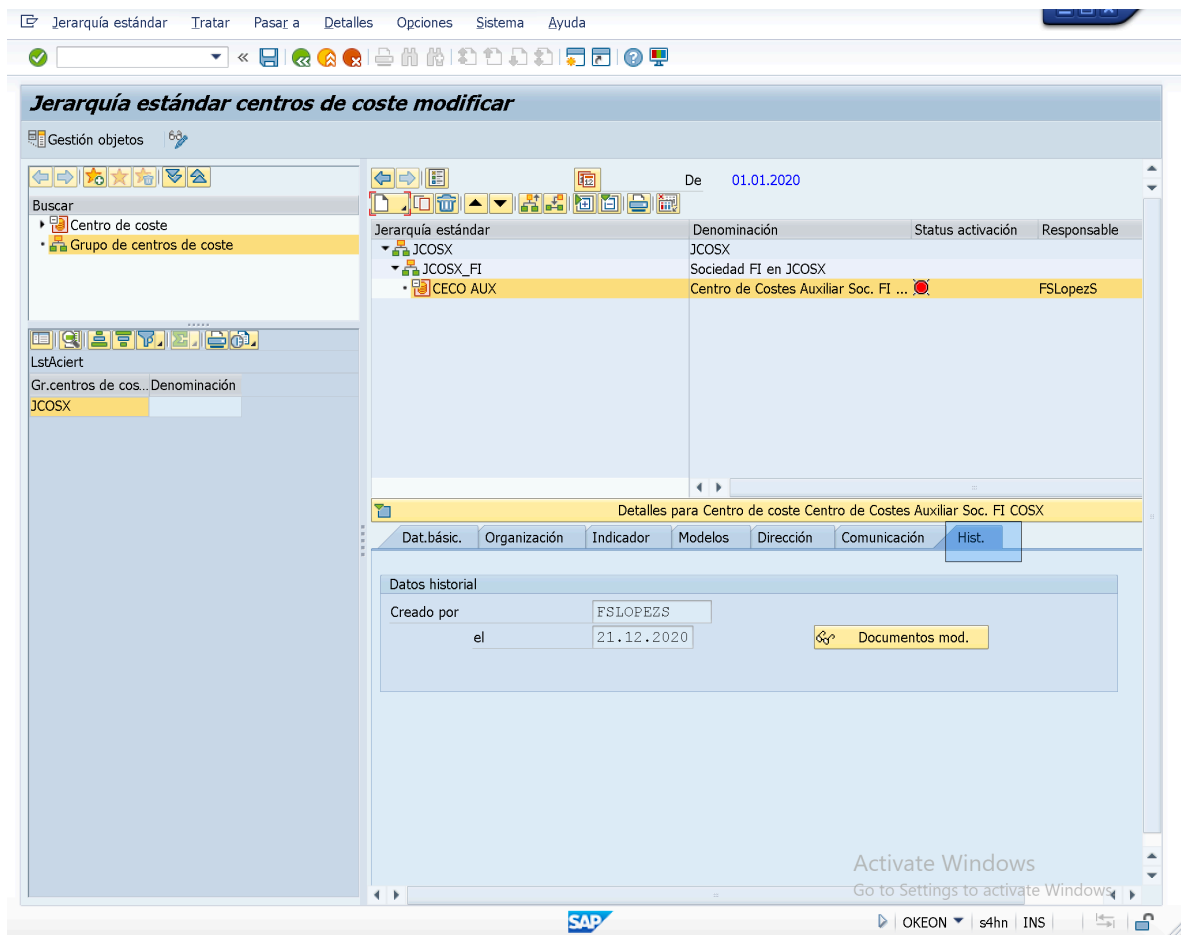

- Luego de finalizar con la Configuración del "Centro de Costes Auxiliar", procederemos a Crear el resto de "Grupos de Centros de Costes" que estarán contenidos en el "Grupo de Centros de Costes: **JCOSX_FI**", los cuales a su vez contendrán Centros de Costes como Objetos Analíticos as such, aunque estos serán definidos luego de finalizar con la creación de los restantes Grupos de Centros de Costes que deberán existir dentro del "Grupo de Costes: **JCOSX_FI**":

Grupos de Centros de Costes a introducir/crear en el "Grupo de Centro de Coste: **JCOSX_FI**":

- > **Un Area de Operaciones y Gestion Empresarial:**
- > **Un Area de Logistica:**
- > **Un Area de Planificacion:**
- > **Un Area de Fabricacion:**

Entonces;

- Nos posicionamos en la línea de posición referente al "Grupo de Centro de Costes: **JCOSX_FI**".

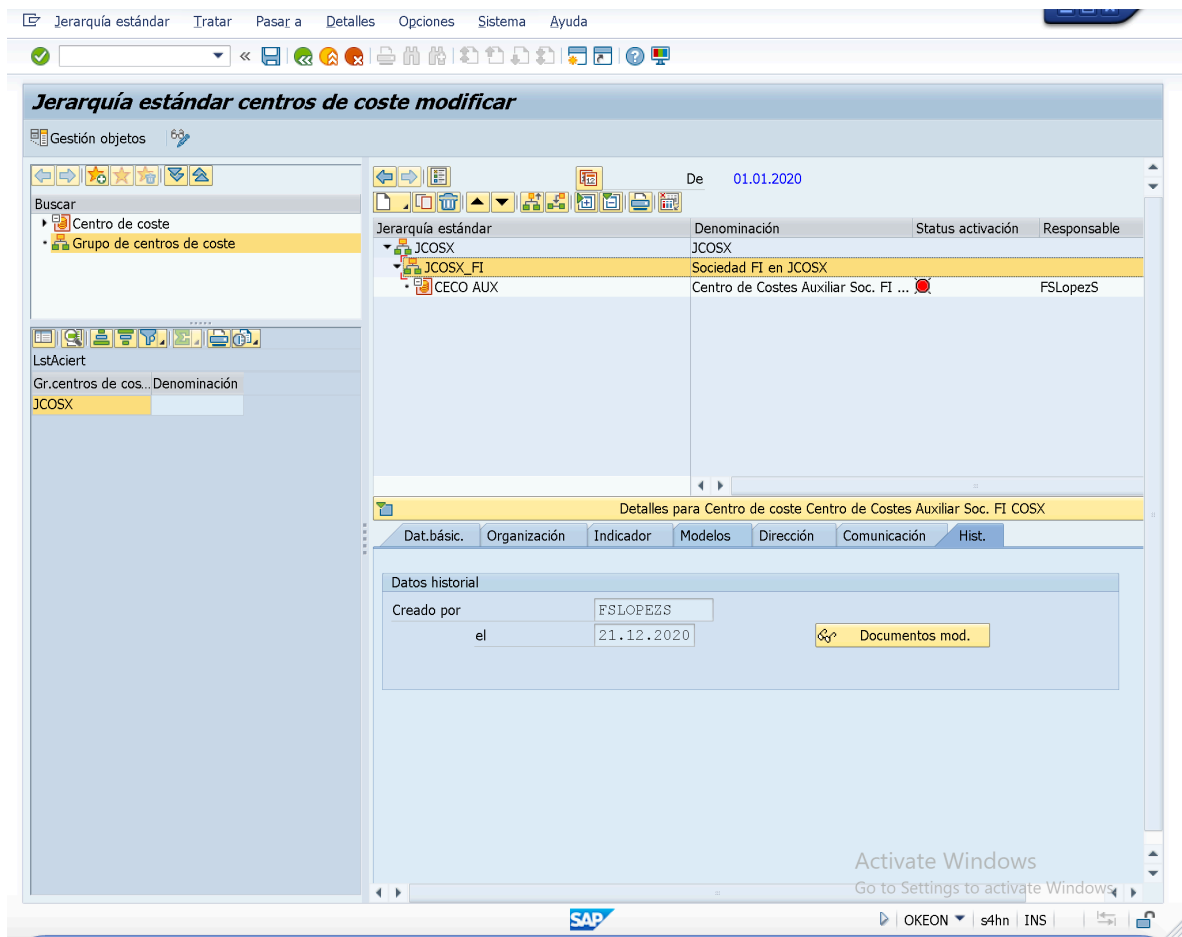

- Luego de esto, procedemos a crear un "Grupo de Centros Costes Nivel Inferior", esto lo podremos hacer a través de la Opcion "Grupo Asignado Nivel Inferior" del boton "Crear" de las Opciones de Cabecera del Recuadro "Jerarquía Estandar".

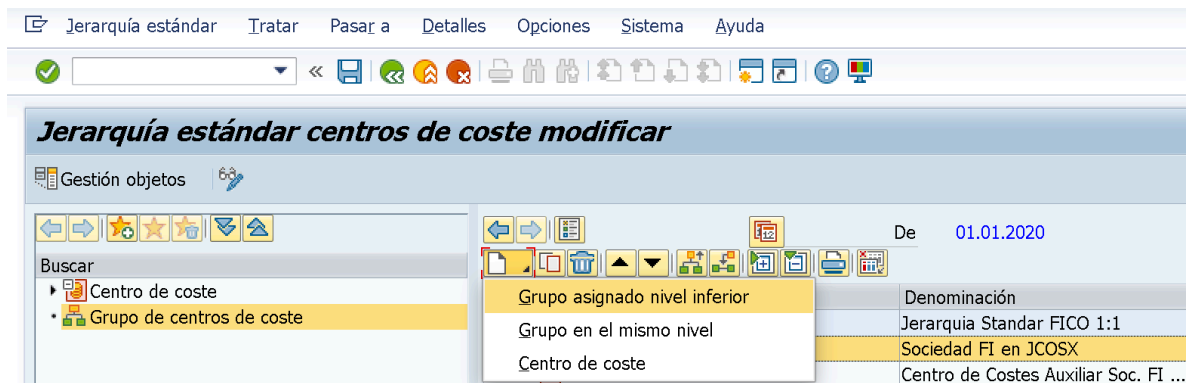

Ó a través de la Ruta: **Menu Cabecera: Tratar > " Crear grupo (asignar.nivel inf.)"**

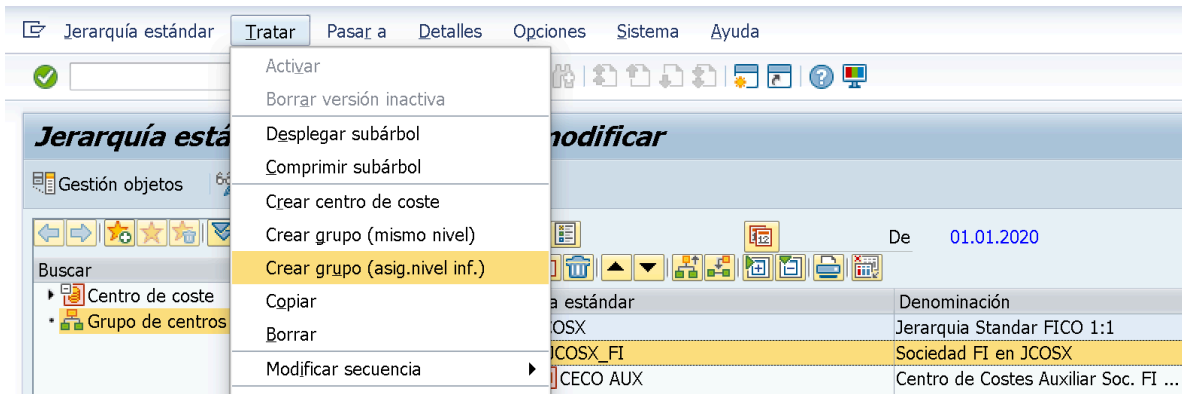

Entonces;

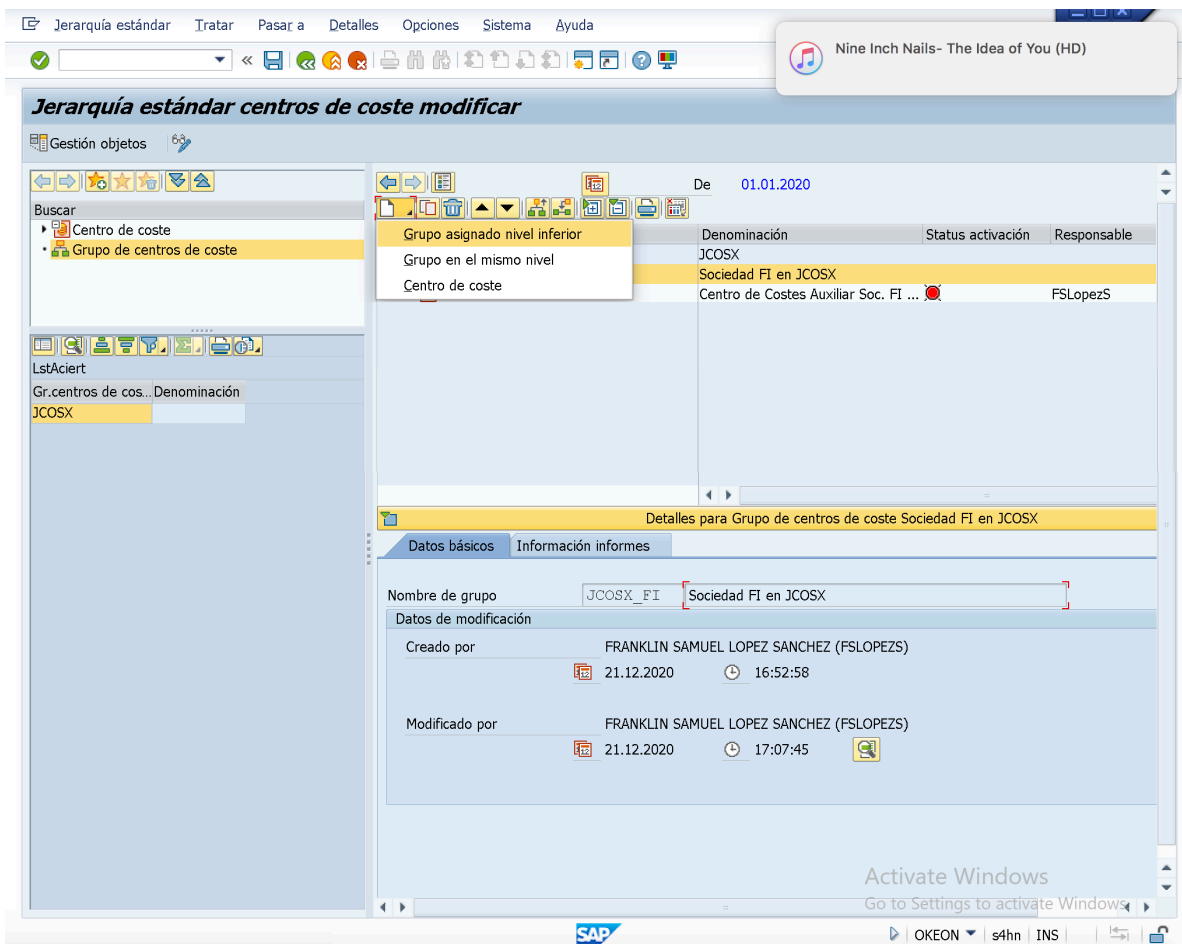

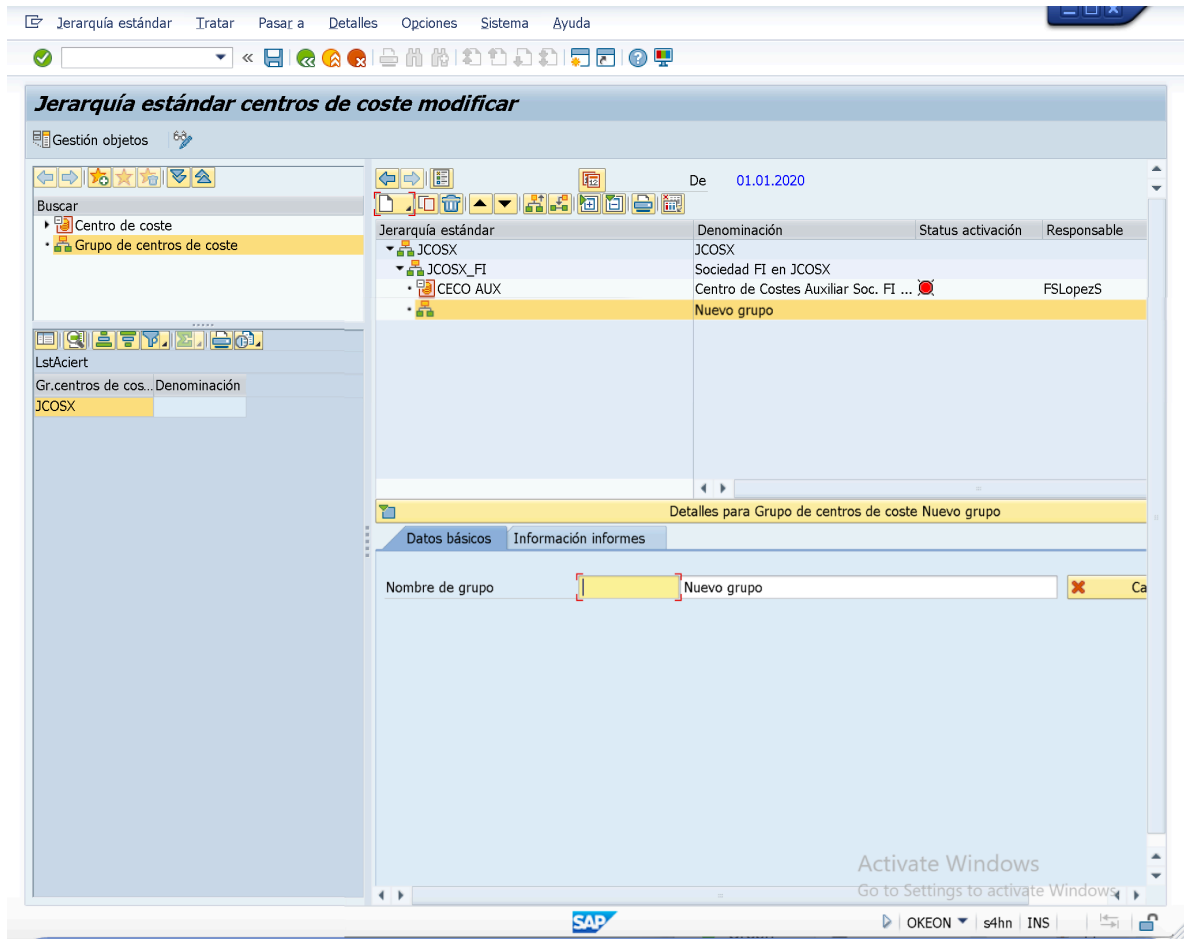

- Indicamos un Código/Nombre y una descripción identificativa para "Grupo de Centros de Costes" (Ej: *Ar_OP_MGNT - Area Operations & Management*).

The screenshot displays the SAP Standard Cost Center Hierarchy (Jerarquía estándar centros de coste modificar) interface. The main window shows a tree structure of cost centers under the group 'JCOSX'. The table below the tree lists the cost centers with their denominations, activation status, and responsible person.

Jerarquía estándar	Denominación	Status activación	Responsable
JCOSX	JCOSX		
JCOSX_FI	Sociedad FI en JCOSX		
CECO AUX	Centro de Costes Auxiliar Soc. FI ...	●	FSLopezS
AR_LOGSTCS	Area de Logistica JCOSX n FI		
AR_OP_MGNT	Area Operacions & Management		

Below the table, the 'Detalles para Grupo de centros de coste Area de Logistica JCOSX n FI' section is visible, showing the 'Nombre de grupo' as 'AR_LOGSTCS' and 'Area de Logistica JCOSX n FI'.

- Procedemos a Organizar la disposicion de los "Grupos de Centros de Costes" creados dentro del "Grupo de Centro de Costes: **JCOSX_FI**" sobre el "Grupo de Centro de Costes" que queramos cambiar de posicion y posicionándolo a traves de los botones de "Desplazamiento".

Jerarquía estándar Tratar Pasar a Detalles Opciones Sistema Ayuda

Botones de "Desplazamientos" para reposicionar "Elementos Organizativos".

Jerarquía estándar centros de coste modificar

Gestión objetos 63

Buscar

- Centro de coste
- Grupo de centros de coste

LstAciert

Gr.centros de cos... Denominación

Jerarquía estándar	Denominación	Status activación	Responsable
JCOSX	JCOSX		
JCOSX_FI	Sociedad FI en JCOSX		
CECO AUX	Centro de Costes Auxiliar Soc. FI ...	●	FSLopezS
A_MNFACTNG	Area de Fabricacion JCOSX n FI		
A_PLANNING	Area de Planificacion JCOSX n FI		
AR_LOGSTCS	Area de Logistica JCOSX n FI		
AR_OP_MGNT	Area Operacions & Management		

Grupo de Centros de Costes creados dentro del "Grupo de Centros de Costes: JCOSX_FI", que deberemos de reposicionar.

Detalles para Grupo de centros de coste Area de Fabricacion JCOSX n FI

Datos básicos Información informes

Nombre de grupo A_MNFACTNG Area de Fabricacion JCOSX n FI

Activate Windows
Go to Settings to activate Windows

SAP OKEON s4hn INS

- Organizaremos la disposición de "Grupos de Centros de Costes" de acuerdo a lo definido/establecido en el diagrama de la "Estructura Organizacional de la Empresa". Luego de esto haremos Click en el botón "Grabar".

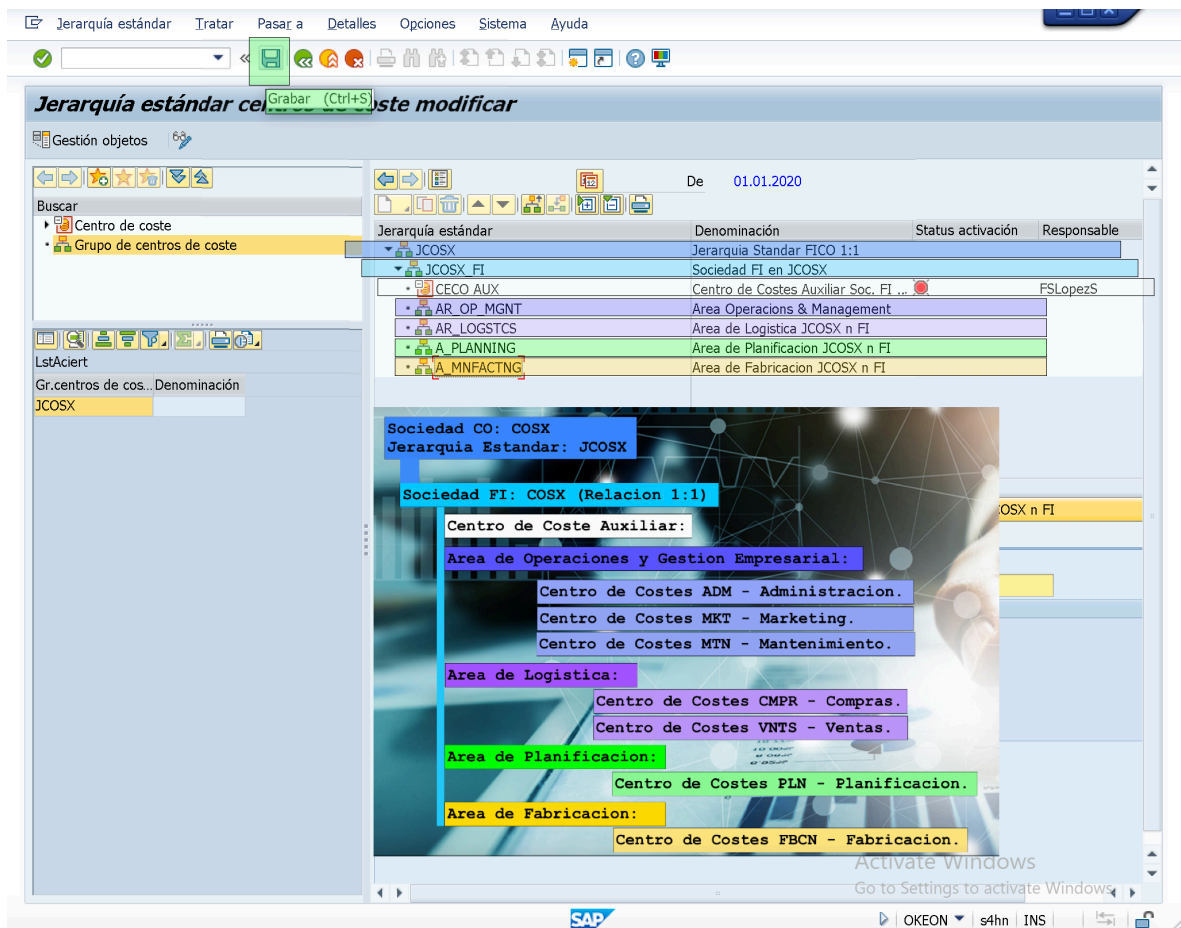

Luego de Grabar la disposicion de Estructura Organizativa Empresarial, procedemos a definir/crear los Centros de Costes que cada Grupo de Centros de Costes tendrá, para esto:

- Nos posicionamos en el "Grupo de Centros de Costes" en el cual requerimos definir/crear "Centros de Costes" (Ej: "Grupo de Centros de Costes: **Ar_OP_MGNT - Area Operacions & Management**").

Jerarquía estándar Tratar Pasar a Detalles Opciones Sistema Ayuda

Jerarquía estándar centros de coste Visualizar

Gestión objetos 60

Buscar

- Centro de coste
- Grupo de centros de coste

LstÁciert

Gr.centros de cos... Denominación

JCOSX	Jerarquia Standar FICO 1:1
-------	----------------------------

De 01.01.2020

Jerarquía estándar	Denominación	Status activación	Responsable
JCOSX	Jerarquia Standar FICO 1:1		
JCOSX_FI	Sociedad FI en JCOSX		
CECO AUX	Centro de Costes Auxiliar Soc. FI ...	■	FSLopezS
AR_OP_MGNT	Area Operacions & Management		
AR_LOGSTCS	Area de Logistica JCOSX n FI		
A_PLANNING	Area de Planificacion JCOSX n FI		
A_MNFACTNG	Area de Fabricacion JCOSX n FI		

Detalles para Grupo de centros de coste Sociedad FI en JCOSX

Datos básicos Información informes

Nombre de grupo JCOSX_FI Sociedad FI en JCOSX

Datos de modificación

Creado por FRANKLIN SAMUEL LOPEZ SANCHEZ (FSLOPEZS)
21.12.2020 16:52:58

Modificado por FRANKLIN SAMUEL LOPEZ SANCHEZ (FSLOPEZS)
21.12.2020 17:07:45

Activate Windows
Go to Settings to activate Windows

SAP OKEON s4hn INS

- Luego de posicionarnos en el "Grupo de Centros de Costes", haremos Click en la Opcion "**Centro de Coste**" del boton "Crear".

Jerarquía estándar Tratar Pasar a Detalles Opciones Sistema Ayuda

Jerarquía estándar centros de coste modificar

Gestión objetos

De 01.01.2020

Buscar

- Centro de coste
 - Grupo de centros de coste
 - Centro de coste
 - AR_OP_MGNT Area Operacions & Management
 - AR_LOGSTCS Area de Logistica JCOSX n FI
 - A_PLANNING Area de Planificacion JCOSX n FI
 - A_MNFACTNG Area de Fabricacion JCOSX n FI

Denominación	Status activación	Responsable
Jerarquia Standar FICO 1:1		
Sociedad FI en JCOSX		
Centro de Costes Auxiliar Soc. FI ...	■	FSLopezS

Gr.centros de costeDenominación

Gr.centros de coste	Denominación
JCOSX	Jerarquia Standar FICO 1:1

Detalles para Grupo de centros de coste Jerarquía Standar FICO 1:1

Datos básicos Información informes

Nombre de grupo JCOSX Jerarquía Standar FICO 1:1

Datos de modificación

Creado por FRANKLIN SAMUEL LOPEZ SANCHEZ (FSLOPEZS)
15.12.2020 17:51:51

Modificado por FRANKLIN SAMUEL LOPEZ SANCHEZ (FSLOPEZS)
21.12.2020 17:09:59

Activate Windows
Go to Settings to activate Windows

SAP OKEON s4hn INS

- Al hacer esto, la transacción nos crea un "Elemento Organizativo" correspondiente a "Centro de Coste" dentro del "Grupo de Centros de Costes".

Jerarquía estándar Tratar Pasar a Detalles Opciones Sistema Ayuda

✓

Jerarquía estándar centros de coste modificar

Gestión objetos

De 01.01.2020

Jerarquía estándar	Denominación	Status activación	Responsable
JCOSX	Jerarquia Standar FICO 1:1		
JCOSX_FI	Sociedad FI en JCOSX		
CECO AUX	Centro de Costes Auxiliar Soc. FI ...		FSLopezS
AR_OP_MGMT	Area Operacions & Management		
\$TMP000001	\$TMP000001	●	
AR_LOGSTCS	Area de Logistica JCOSX n FI		
A_PLANNING	Area de Planificacion JCOSX n FI		
A_MNFACTNG	Area de Fabricacion JCOSX n FI		

Detalles para Centro de coste \$TMP000001

Dat.básic. Organización Indicador Modelos Dirección Comunicación Hist.

Datos generales

Centro de coste		Status	Inactivo: Crear
Período observación	01.01.2020	A	31.12.9999
Denominación	<input checked="" type="checkbox"/>		
Descripción	<input type="text"/>		

Datos básicos

Usuario responsable	<input type="text"/>
Responsable	<input checked="" type="checkbox"/>
Departamento	<input type="text"/>
Clase centro coste	<input checked="" type="checkbox"/>

Activate Windows
Go to Settings to activate Windows

SAP OKEON s4hn INS

- Debemos definir e indicar datos y parámetros en las pestañas dispuestas para su configuración.

Jerarquía estándar Tratar Pasar a Detalles Opciones Sistema Ayuda

De 01.01.2020

Jerarquía estándar centros de coste modificar

Gestión objetos

Buscar

- Centro de coste
- Grupo de centros de coste

LstAciert

Gr.centros de cos... Denominación

JCOSX Jerarquia Standar FICO 1:1

Jerarquía estándar	Denominación	Status activación	Responsable
JCOSX	Jerarquia Standar FICO 1:1		
JCOSX_FI	Sociedad FI en JCOSX		
CECO AUX	Centro de Costes Auxiliar Soc. FI ...	<input checked="" type="checkbox"/>	FSLopezS
AR_OP_MGNT	Area Operacions & Management		
COSX_ADM	CeCO ADM Ar.Operacions y Gest...	<input checked="" type="checkbox"/>	FSLopezS
AR_LOGSTCS	Area de Logistica JCOSX n FI		
A_PLANNING	Area de Planificacion JCOSX n FI		
A_MNFACTNG	Area de Fabricacion JCOSX n FI		

Detalles para Centro de coste CeCO ADM Ar.Operacions y Gestion FI.COSX

Dat.básic. Organización Indicador Modelos Dirección Comunicación Hist.

Planificación de fórmulas

Modelo plan.fórm.ind.act.

Modelo plan.fórm.dep.act.

Facturación de actividades y procesos

Modelo imp.indep.activ.

ModeloImput.dep.activ.

Recargos

Esquema cálc.coste

Activate Windows
Go to Settings to activate Windows

SAP OKEON s4hn INS

Jerarquía estándar Tratar Pasar a Detalles Opciones Sistema Ayuda

De 01.01.2020

Jerarquía estándar centros de coste modificar

Gestión objetos

Buscar

- Centro de coste
- Grupo de centros de coste

LstAciert

Gr.centros de cos... Denominación

JCOSX Jerarquia Standar FICO 1:1

Jerarquía estándar	Denominación	Status activación	Responsable
JCOSX	Jerarquia Standar FICO 1:1		
JCOSX_FI	Sociedad FI en JCOSX		
CECO AUX	Centro de Costes Auxiliar Soc. FI ...	<input checked="" type="checkbox"/>	FSLopezS
AR_OP_MGNT	Area Operacions & Management		
COSX_ADM	CeCO ADM Ar.Operacions y Gest...	<input checked="" type="checkbox"/>	FSLopezS
AR_LOGSTCS	Area de Logistica JCOSX n FI		
A_PLANNING	Area de Planificacion JCOSX n FI		
A_MNFACTNG	Area de Fabricacion JCOSX n FI		

Detalles para Centro de coste CeCO ADM Ar.Operacions y Gestion FI.COSX

Dat.básic. Organización Indicador Modelos Dirección Comunicación Hist.

Datos de dirección

Tratamiento

Nom.1

Nombre 2

Nombre 3

Nombre 4

Calle Apartado

Población Código postal

Distrito CP apartado

País Región

Jurisdicción

Activate Windows
Go to Settings to activate Windows

SAP OKEON s4hn INS

Jerarquía estándar Tratar Pasar a Detalles Opciones Sistema Ayuda

De 01.01.2020

Jerarquía estándar centros de coste modificar

Gestión objetos

Buscar

- Centro de coste
 - Grupo de centros de coste

LstAciert

Gr.centros de cos... Denominación

JCOSX	Jerarquia Standar FICO 1:1
-------	----------------------------

Jerarquía estándar	Denominación	Status activación	Responsable
JCOSX	Jerarquia Standar FICO 1:1		
JCOSX_FI	Sociedad FI en JCOSX		
CECO AUX	Centro de Costes Auxiliar Soc. FI ...	FSLopezS	FSLopezS
AR_OP_MGNT	Area Operacions & Management		
COSX_ADM	CeCO ADM Ar.Operacions y Gest...	FSLopezS	FSLopezS
AR_LOGSTCS	Area de Logistica JCOSX n FI		
A_PLANNING	Area de Planificacion JCOSX n FI		
A_MNFACTNG	Area de Fabricacion JCOSX n FI		

Detalles para Centro de coste CeCO ADM Ar.Operacions y Gestion FI.COSX

Dat.básic. Organización Indicador Modelos Dirección Comunicación Hist.

Datos de comunicación

Clave de idioma	ES	Marcar
Teléfono 1	<input type="text"/>	
Teléfono 2	<input type="text"/>	
Número de telebox	<input type="text"/>	
Número de télex	<input type="text"/>	
Nº telefax	<input type="text"/>	
Número de teletex	<input type="text"/>	
Nombre de impresora	<input type="text"/>	
Transmisión de datos	<input type="text"/>	

Activate Windows
Go to Settings to activate Windows

SAP OKEON s4hn INS

- Luego de indicar todos los datos necesarios, en cada pestaña procedemos a Grabar.

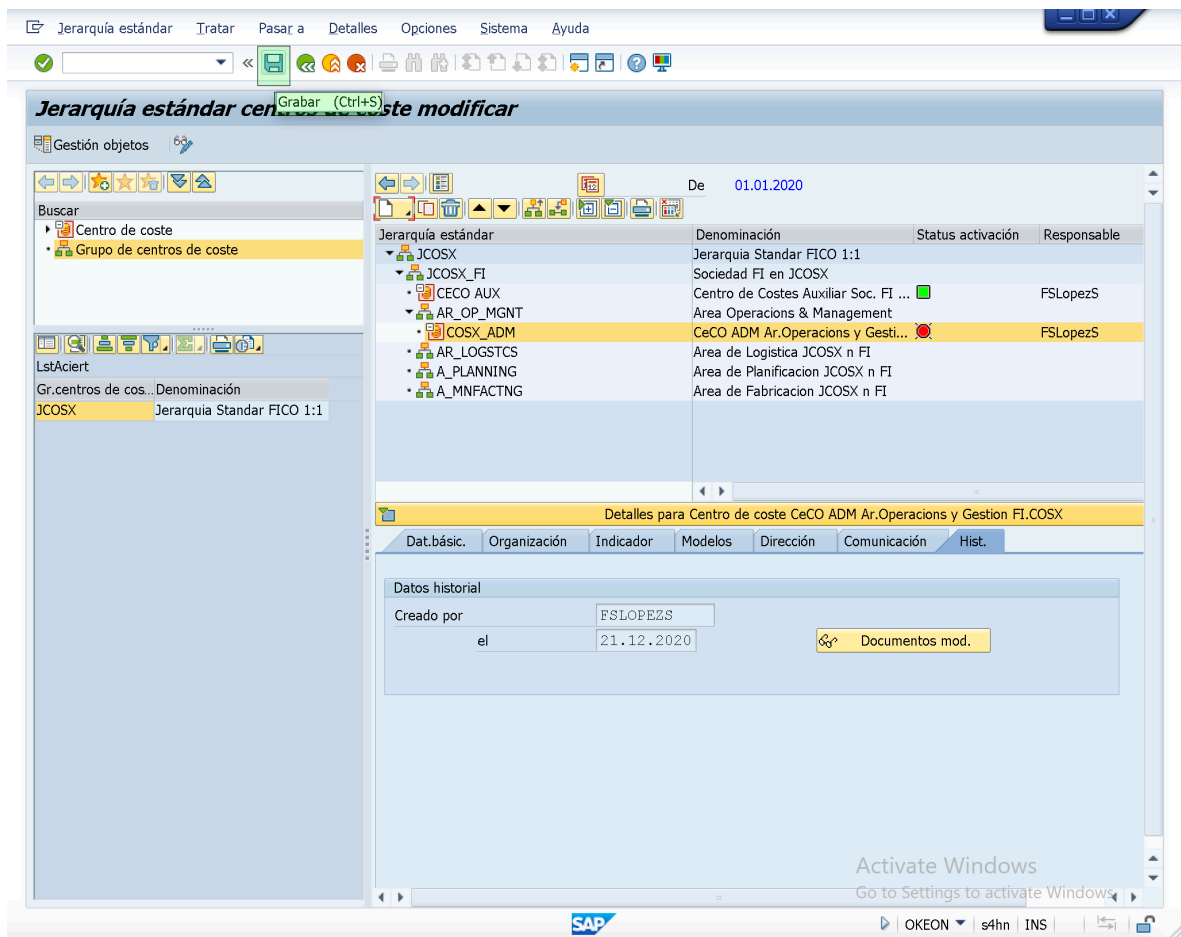

- Una vez Finalizado la Configuración del "Centro de Costes: **COSX_ADM**" repetiremos el procedimiento para cada uno del resto de Centro de Costes que deberemos crear/definir en cada "Grupo de Centro de Costes" que hemos creado dentro del "Grupo de Centro de Costes: **JCOSK_FI**".
- Al finalizar con la Configuración de todos y cada uno de los Centros de Costes indicados en la "Estructura Organizacional de la Empresa", deberemos tener algo similar a la siguiente disposición comparable con el diagrama empresarial.

Jerarquía estándar Tratar Pasar a Detalles Opciones Sistema Ayuda

De 01.01.2020

Jerarquía estándar centros de coste modificar

Gestión objetos

Buscar

- Centro de coste
- Grupo de centros de coste

LstAciert

Gr.centros de cos.. Denominación

JCOSX Jerarquía Standar FICO 1:1

Jerarquía estándar	Denominación	Status activación	Responsable
JCOSX	Jerarquía Standar FICO 1:1		
JCOSX_FI	Sociedad FI en JCOSX		
CECO AUX	Centro de Costes Auxiliar Soc. FI ...	<input checked="" type="checkbox"/>	FSLopezS
AR_OP_MGNT	Area Operations & Management		
COSX_ADM	CeCO ADM Ar.Operations y Gest...	<input checked="" type="checkbox"/>	FSLopezS
COSX_MKT	CeCO MKT Area de Marketing FI...	<input checked="" type="checkbox"/>	FSLopezS
COSX_MNT	CeCO Area de Mantenimiento FI...	<input checked="" type="checkbox"/>	FSLopezS
AR_LOGSTCS	Area de Logistica JCOSX n FI		
COSX_CMPR	CeCO Area de Compras FI.COSX	<input checked="" type="checkbox"/>	FSLopezS
COSX_VNTS	CeCO Area de Ventas FI.COSX	<input checked="" type="checkbox"/>	FSLopezS
A_PLANNING	Area de Planificacion JCOSX n FI		
COSX_PLNNG	CeCO Area de Planning FI.COSX	<input checked="" type="checkbox"/>	FSLopezS
A_MNFACTNG	Area de Fabricacion JCOSX n FI		
COSX_MNFACT	CeCO Area de Fabricacion FI.COSX	<input checked="" type="checkbox"/>	FSLopezS

Sociedad CO: COSX
Jerarquía Estándar: JCOSX

Sociedad FI: COSX (Relacion 1:1)

Centro de Coste Auxiliar:

Area de Operaciones y Gestion Empresarial:

- Centro de Costes ADM - Administracion.
- Centro de Costes MKT - Marketing.
- Centro de Costes MTN - Mantenimiento.

Area de Logistica:

- Centro de Costes CMPR - Compras.
- Centro de Costes VNTS - Ventas.

Area de Planificacion:

- Centro de Costes PLN - Planificacion.

Area de Fabricacion:

- Centro de Costes FBCN - Fabricacion.

Se han grabado sus datos

SAP OKEON s4hn INS

– GRABAMOS y Salimos.

Jerarquía estándar Tratar Pasar a Detalles Opciones Sistema Ayuda

De 01.01.2020

Jerarquía estándar centros de coste modificar

Gestión objetos

Buscar

- Centro de coste
- Grupo de centros de coste

LstAciert

Gr.centros de coste Denominación

JCOSX Jerarquía Standar FICO 1:1

Jerarquía estándar	Denominación	Status activación	Responsable	Sociedad
JCOSX	Jerarquía Standar FICO 1:1			
JCOSX_FI	Sociedad FI en JCOSX			
CECO AUX	Centro de Costes Auxiliar Soc. FI ...	<input checked="" type="checkbox"/>	FSLopezS	COSX
AR_OP_MGNT	Area Operations & Management			
COSX_ADM	CeCO ADM Ar.Operations y Gest...	<input checked="" type="checkbox"/>	FSLopezS	COSX
COSX_MKT	CeCO MKT Area de Marketing FI...	<input checked="" type="checkbox"/>	FSLopezS	COSX
COSX_MNT	CeCO Area de Mantenimiento FI...	<input checked="" type="checkbox"/>	FSLopezS	COSX
AR_LOGSTCS	Area de Logistica JCOSX n FI			
COSX_CMPR	CeCO Area de Compras FI.COSX	<input checked="" type="checkbox"/>	FSLopezS	COSX
COSX_VNTS	CeCO Area de Ventas FI.COSX	<input checked="" type="checkbox"/>	FSLopezS	COSX
A_PLANNING	Area de Planificacion JCOSX n FI			
COSX_PLNNG	CeCO Area de Planning FI.COSX	<input checked="" type="checkbox"/>	FSLopezS	COSX
A_MNFACTNG	Area de Fabricacion JCOSX n FI			
COSX_MNFACT	CeCO Area de Fabricacion FI.COSX	<input checked="" type="checkbox"/>	FSLopezS	COSX

SAP OKEON s4hn INS

END;

END;

=====

- Procedimiento para la Creacion Centros de Costes Alternativo:

En SAP Controlling tambien es posible Crear, Modificar y Visualizar Centros de Coste de manera individual o colectiva a traves de las transacciones disponibles en las Rutas:

> *Tratamiento de Centros de Costes de manera Individual:*

>> SAP Easy Access: Menu SAP> Finanzas> Controlling> Contabilidad de Centros de Coste> Datos Maestros> Centro de Coste> Tratamiento Individual> "KS01 - Crear", "KS02 - Modificar", "KS03 - Visualizar", "KS04 - Borrar" y "KS05 - Visualizar Modificaciones".

KS01 = Crear/Definir Centros de Costes (Tratamiento Individual):

KS02 = Modificar/Actualizar Centros de Costes (Tratamiento Individual):

KS03 = Visualizar/Verificar Centros de Costes (Tratamiento Individual):

KS04 = Borrar/Eliminar Centros de Costes (Tratamiento Individual):

KS05 = Visualizar/Verificar/Investigar Modificaciones en Centros de Costes (Tratamiento Individual):

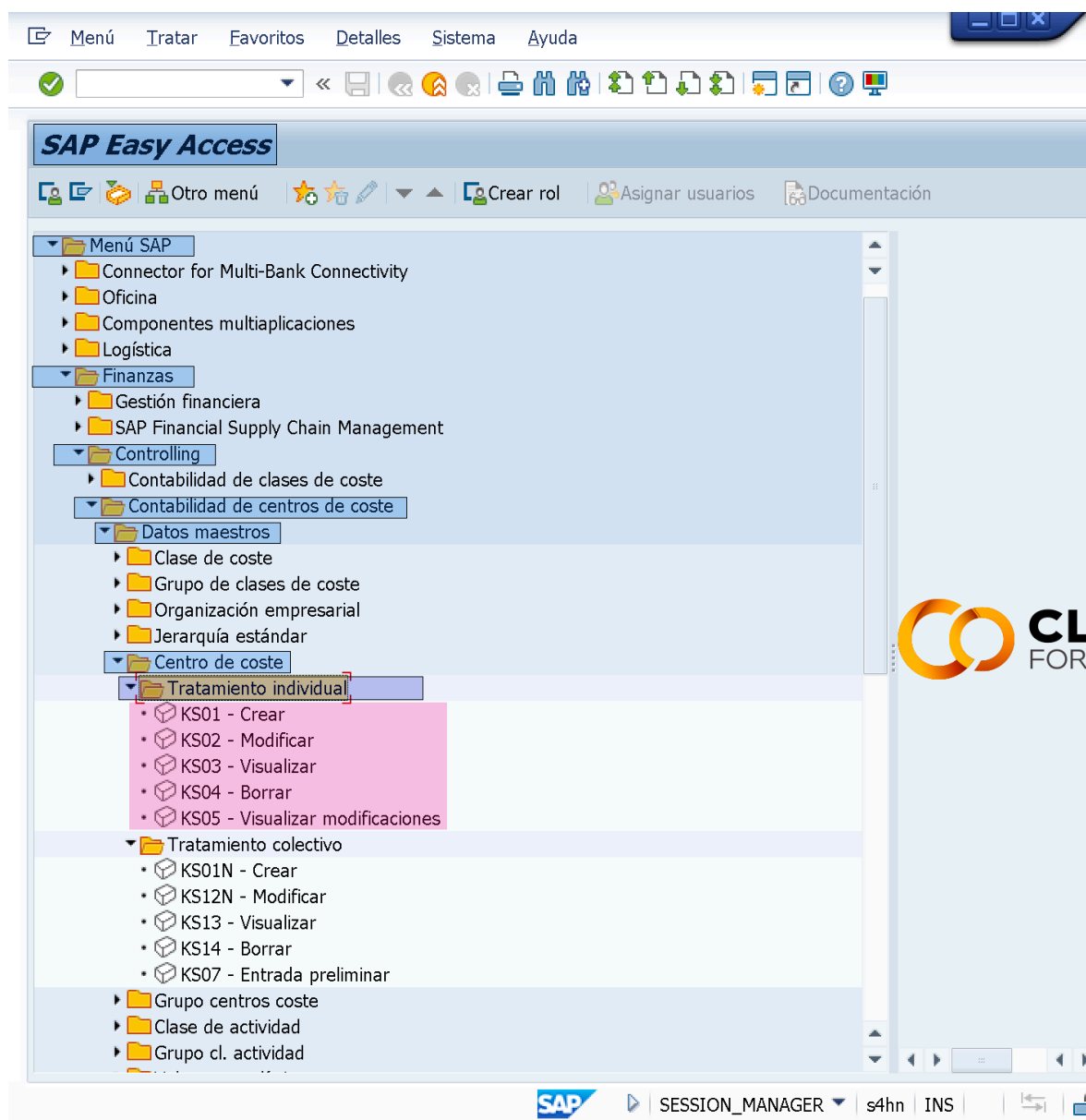

> Tratamiento de Centros de Costes de manera Colectiva:

>> SAP Easy Access: Menu SAP> Finanzas> Controlling> Contabilidad de Centros de Coste> Datos Maestros> Centro de Coste> Tratamiento Colectivo > "KS01N - Crear", "KS12N - Modificar", "KS13 - Visualizar", "KS14 - Borrar" y "KS07 - Entrada Preliminar".

KS01N = Crear/Definir Centros de Costes (Tratamiento Colectivo):

KS12N = Modificar/Actualizar Centros de Costes (Tratamiento Colectivo):

KS13 = Visualizar/Verificar Centros de Costes (Tratamiento Colectivo):

KS44 = Borrar/Eliminar Centros de Costes (Tratamiento Colectivo):

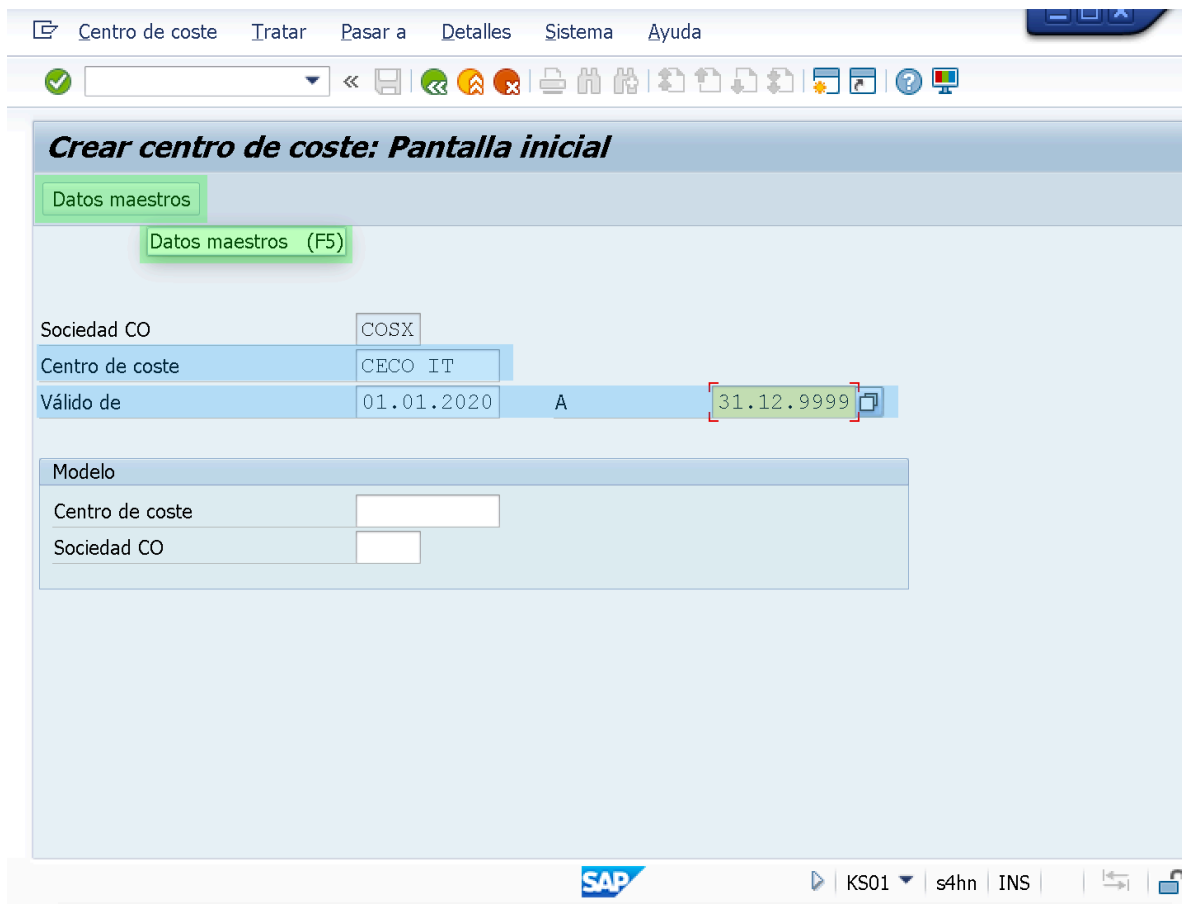

- Luego de hacer Click en el boton "Dato Maestro" accederemos a la pantalla "Crear Centro de Coste: Pantalla Basica", en la que deberemos indicar y/o verificar datos y parametros especificos en distintos Campos/Fields de cada pestaña.

"Usuario Responsable": Se selecciona/ Indica un Dato Maestro de Usuario existente en el Mandante/Cliente. Si se actualiza el Código de Usuario SAP indicado en este Campo/Field, se hará referencia al nuevo Código de Usuario indicado en este Campo/Field (Usuario Responsable) en todos los Periodos de Validez definidos para Centro de Coste "CECO IT"

Crear centro de coste: Pantalla básica

Desglose

Centro de coste: CECO IT
 Sociedad CO: COSX Soc.FI p.CO Samuel Lopez
 Válido de: 01.01.2020 A 31.12.9999

"Responsable": Se introduce un dato texto, es decir, NO se indica un Código/Nombre específico almacenado en el Sistema. La referencia al dato introducido en este Campo/Field (Responsable) dependerá del "Periodo de Validez", es decir, se mostrará el "Responsable" en el "Periodo de Validez" Seleccionado.

Dat.básic. Control Modelos Dirección Comunicación Hist.

Denominaciones

Denominación: CECO IT COSX IT
 Descripción: Centro de Costes de IT Soc. FI COSX

Datos básicos

Usuario responsable: FSLOPEZS
 Responsable: FSlopezS
 Departamento: IT
 Clase centro coste: W
 Área de jerarquía: AR_OP_MGNT
 División: 9900
 Área funcional:
 Moneda: EUR
 Centro de beneficio:

Selección Grupo de centros de cost...

Restricciones

Nom.grupo	Descripción
AR_LOGSTCS	Area de Logistica JCOSX n FI
AR_OP_MGNT	Area Operations & Management
A_MNFACTNG	Area de Fabricacion JCOSX n FI
A_PLANNING	Area de Planificacion JCOSX n FI
JCOSX	Jerarquia Standar FICO 1:1
JCOSX_FI	Sociedad FI en JCOSX

6 Entradas encontradas

A través del Campo/Field "Area de Jerarquía" podemos especificar a Cual "Nodo" (Grupo de Centros de costes) queremos que el Centro de Coste "CECO IT" pertenezca.



Crear centro de coste: Indicador

Desglose

Centro de coste	CECO IT	CECO IT COSX IT
Sociedad CO	COSX	Soc.FI p.CO Samuel Lopez
Válido de	01.01.2020	A 31.12.9999

Dat.básic. Control Modelos Dirección Comunicación Hist.

Gestionar cantidad

Bloquear

- | | | |
|--|--|---|
| <input type="checkbox"/> Costes prim. reales | <input type="checkbox"/> Costes sec.reales | <input checked="" type="checkbox"/> Ingresos reales |
| <input type="checkbox"/> Costes prim. plan | <input type="checkbox"/> Costes sec. plan | <input checked="" type="checkbox"/> Ingresos plan |
| <input checked="" type="checkbox"/> Actualiz. comprom. | | |



Crear centro de coste: Modelos

Desglose







Centro de coste CECO IT COSX IT
Sociedad CO Soc.FI p.CO Samuel Lopez
Válido de A

Dat.básic. Control **Modelos** Dirección Comunicación Hist.

Planificación de fórmulas

Modelo plan.fórm.ind.act.    
Modelo plan.fórm.dep.act.   

Facturación de actividades y procesos

Modelo imp.indep.activ.   
ModeloInput.dep.activ.   

Valores estadísticos reales

Modelo: Val.estad.es indep.   
Modelo: Valor estad.es depend.   

Recargos

Esquema cálc.coste 



Crear centro de coste: Dirección

Desglose

Centro de coste CECO IT COSX IT
Sociedad CO Soc.FI p.CO Samuel Lopez
Válido de A

Dat.básic. Control Modelos **Dirección** Comunicación Hist.

Datos de dirección

Tratamiento	<input type="text"/>	
Nom.1	<input type="text"/>	
Nom.2	<input type="text"/>	
Nom.3	<input type="text"/>	
Nom.4	<input type="text"/>	
Calle	<input type="text"/>	Apartado <input type="text"/>
Población	<input type="text"/>	Código postal <input type="text"/>
Distrito	<input type="text"/>	CP apartado <input type="text"/>
País	<input type="text"/>	Región <input type="text"/>
Jurisdicción	<input type="text"/>	

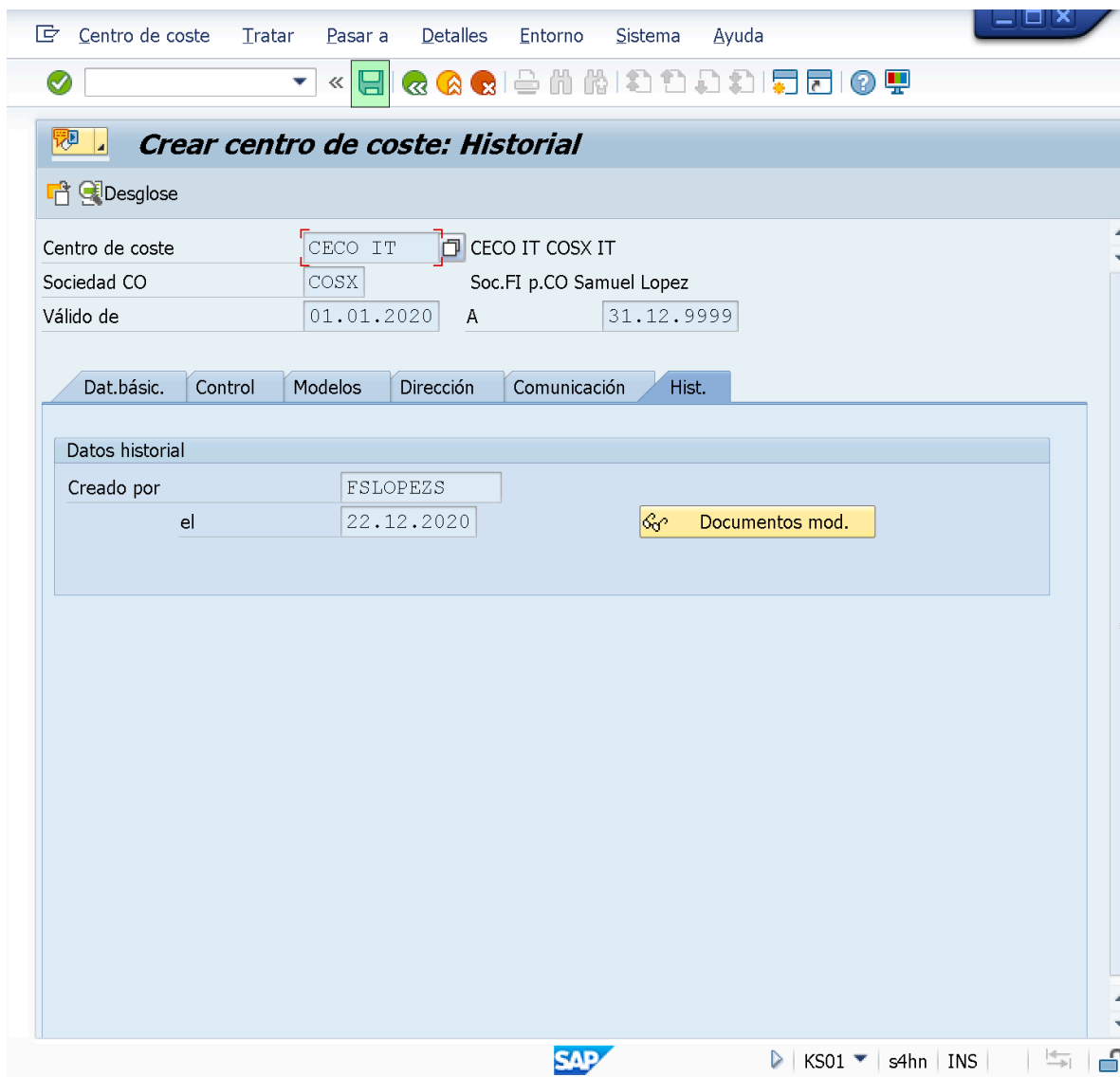

END;

=====

- **Procedimiento para definir un Periodo de Validez dentro de un Centro de Coste en funcion del Campo/Field "Responsable".**

El "Periodo de Observacion/Validez" es un Dato Temporal, es decir, que se almacena durante un tiempo que debe ser definido. Es posible definir distintos Intervalos/Periodos en aquellos objetos de gestion que admiten "Datos Temporales".

- Entramos en la transaccion de "Modificar/Actualizar Centro de Coste - Tratamiento Individual" (**KS02**).
- En el Campo/Field "Centro de Coste" indicaremos el "Centro de Coste" en

- el cual queremos actualizar el Campo/Field correspondiente a
"Responsible" para un "Periodo de Validez" en especifico.
- Luego de esto haremos Click en el boton "Datos Maestros"

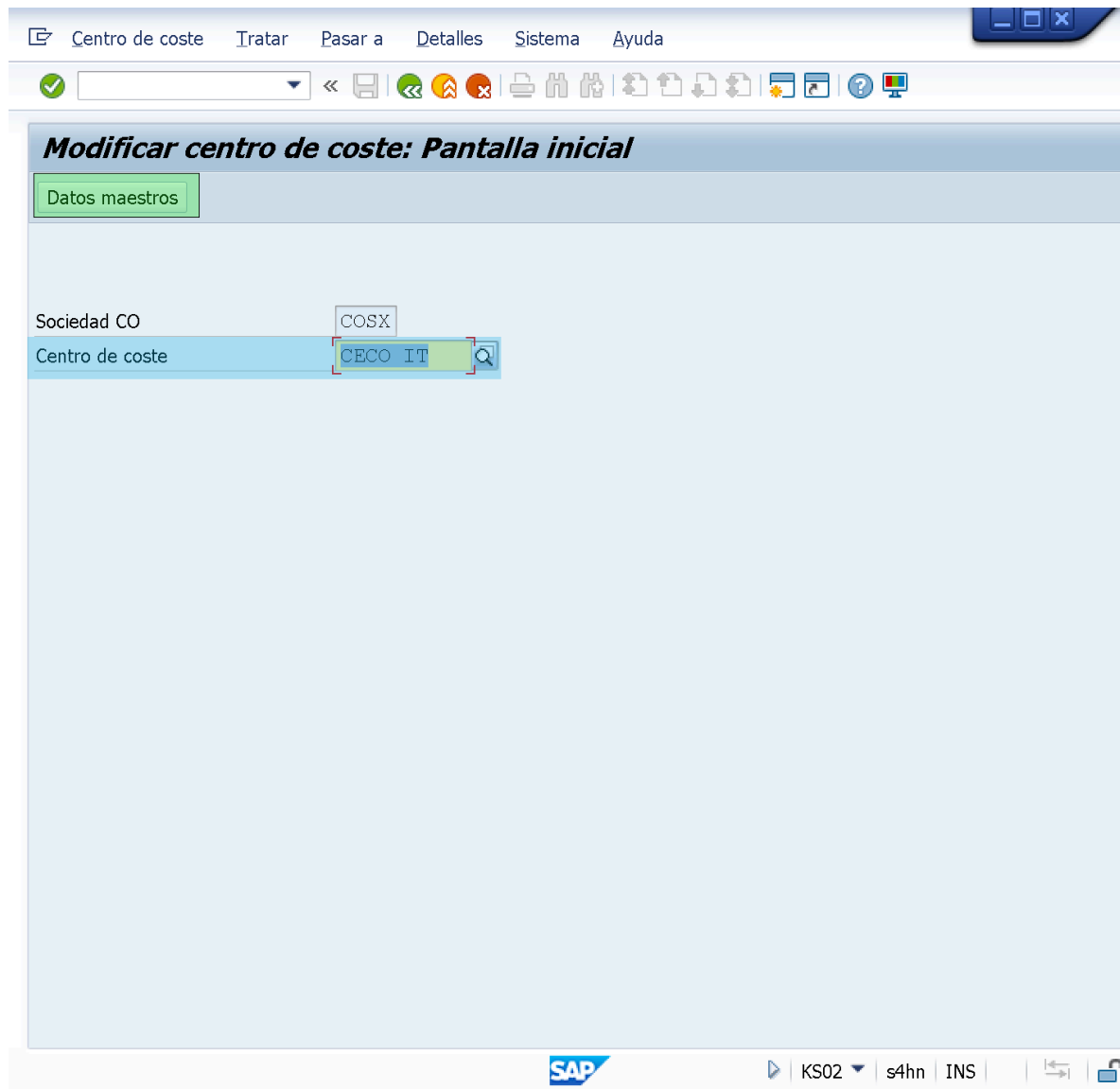

- Luego de hacer Click en el boton de "Datos Maestros", la transaccion nos presentará la pantalla "Modificar vista Centro de Costes: Pantalla Basica" en la cual deberemos acceder/ejecutar la Ruta:

Menu Cabecera: Tratar > "Periodo de Observacion".

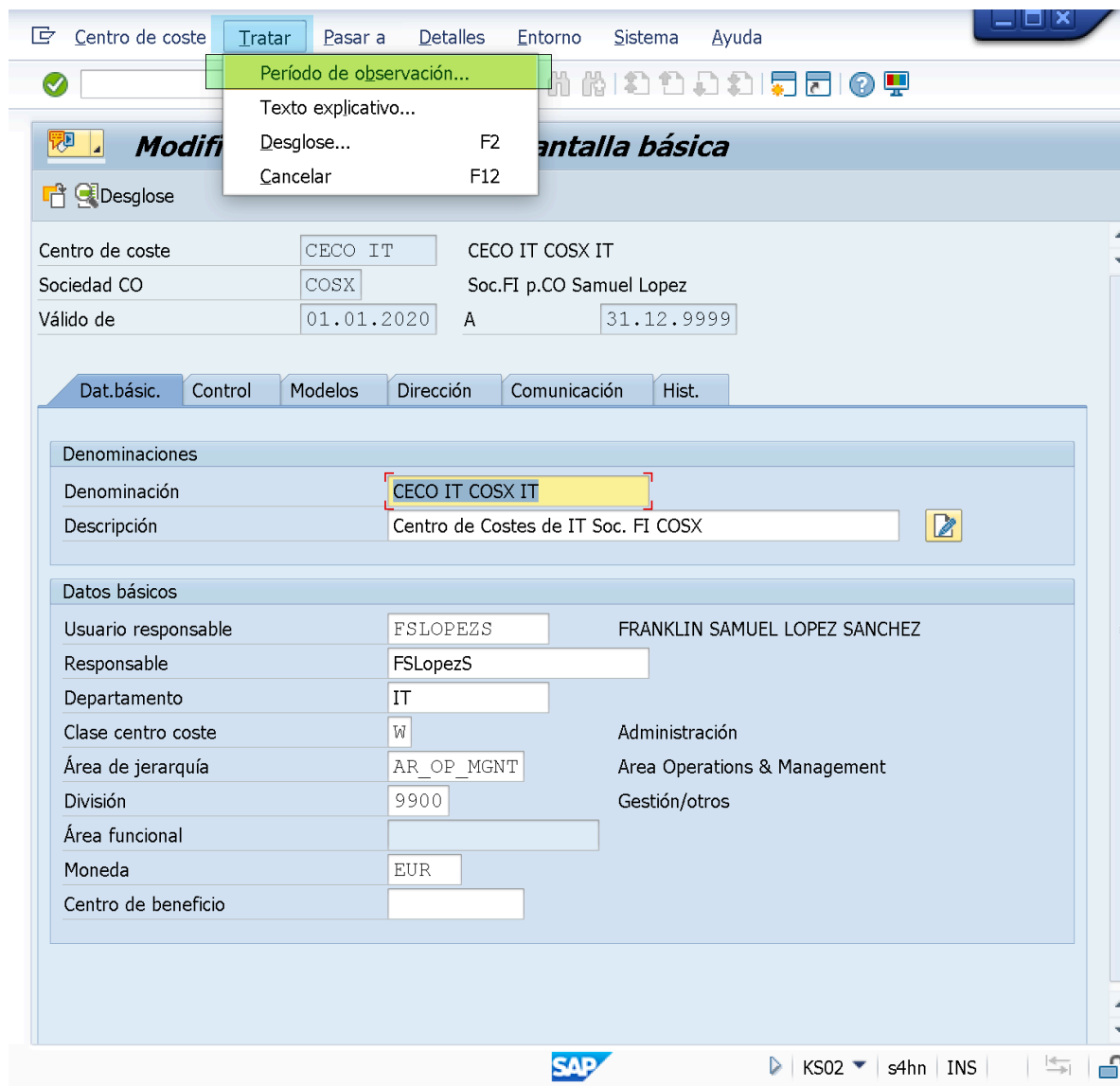

- Al hacer esto, el sistema nos presentará una ventana emergente referente a "Periodode observación: Seleccionar" en la cual se mostrará los "Periodos de Validez" definidos n/para el "Centro de Coste: **CeCO IT**". Debido a que en el procedimiento anterior indicamos una "Validez" desde **01.01.2020 - 31.12.9999**, el "Centro de Coste: **CeCO IT**" solo dispone de este unico "Periodo de Validez / Periodo de Observacion".
- Haremos Click en el boton de "Otro Periodo de Observacion" para poder dar entrada a otro "Periodo de validez" en/para el cual podamos definir/ establecer una entrada de texto distinta en el Campo/Field referente a "Responsable".

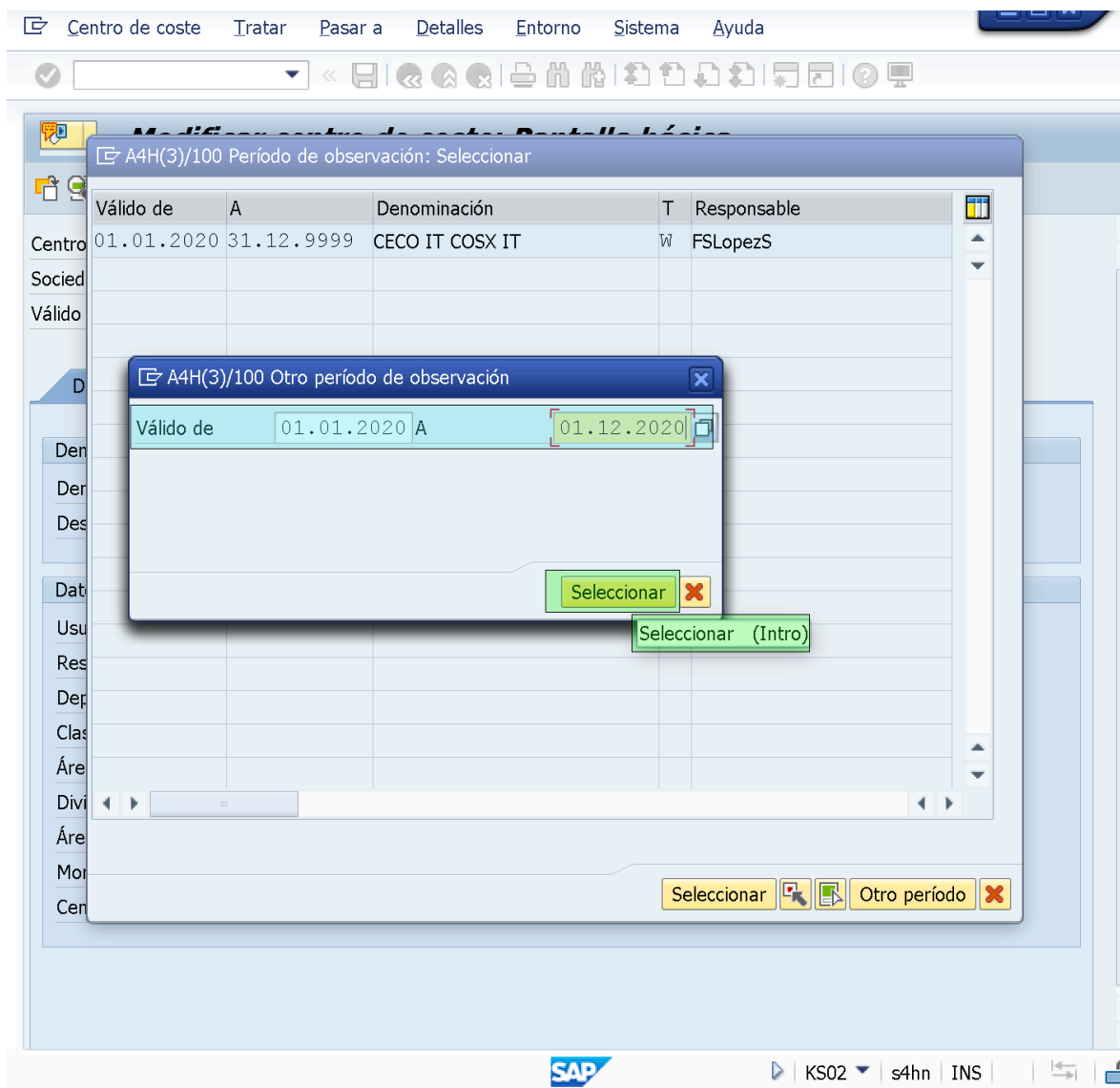

-Luego de esto, la transacción se habilitará para la Actualización de Datos y parámetros. Básicamente, se estará creando un nuevo Dato Maestro de Centro de Coste correspondiente a un mismo "Centro de Coste".

- Actualizaremos el Campo/Field "Responsable" introduciendo algún texto (Ej: **UsuarioX**), y Grabaremos.

NOTA: El Campo/Field correspondiente a "**Usuario Responsable**" al ser Actualizado/Modificado, se modificará para todos los Periodos de Validez/Observación del "Centro de Coste: **CeCO IT**". Mientras que el Campo/Field referente a "**Responsable**" se Modifica/Actualiza únicamente en función del "Periodo de Observación" definido/indicado en la ventana anterior.

Centro de coste Tratar Pasar a Detalles Entorno Sistema Ayuda

Grabar (Ctrl+S)

Modificar centro de coste Pantalla básica

Desglose

Centro de coste CECO IT CECO IT COSX IT
 Sociedad CO COSX Soc.FI p.CO Samuel Lopez
 Válido de 01.01.2020 A 01.12.2020

Dat.básic. Control Modelos Dirección Comunicación Hist.

Denominaciones

Denominación CECO IT COSX IT
 Descripción Centro de Costes de IT Soc. FI COSX

Datos básicos

Usuario responsable	FSLOPEZS	FRANKLIN SAMUEL LOPEZ SANCHEZ
Responsable	UsuarioX	
Departamento	IT	
Clase centro coste	W	Administración
Área de jerarquía	AR_OP_MGNT	Area Operations & Management
División	9900	Gestión/otros
Área funcional		
Moneda	EUR	
Centro de beneficio		

SAP KS02 s4hn INS

- Luego de Grabar, podremos Visualizar/Verificar la Modificación que se ha introducido a través de la Ruta:

Menu Cabecera: Centro de Coste> **"Visualizar"**.

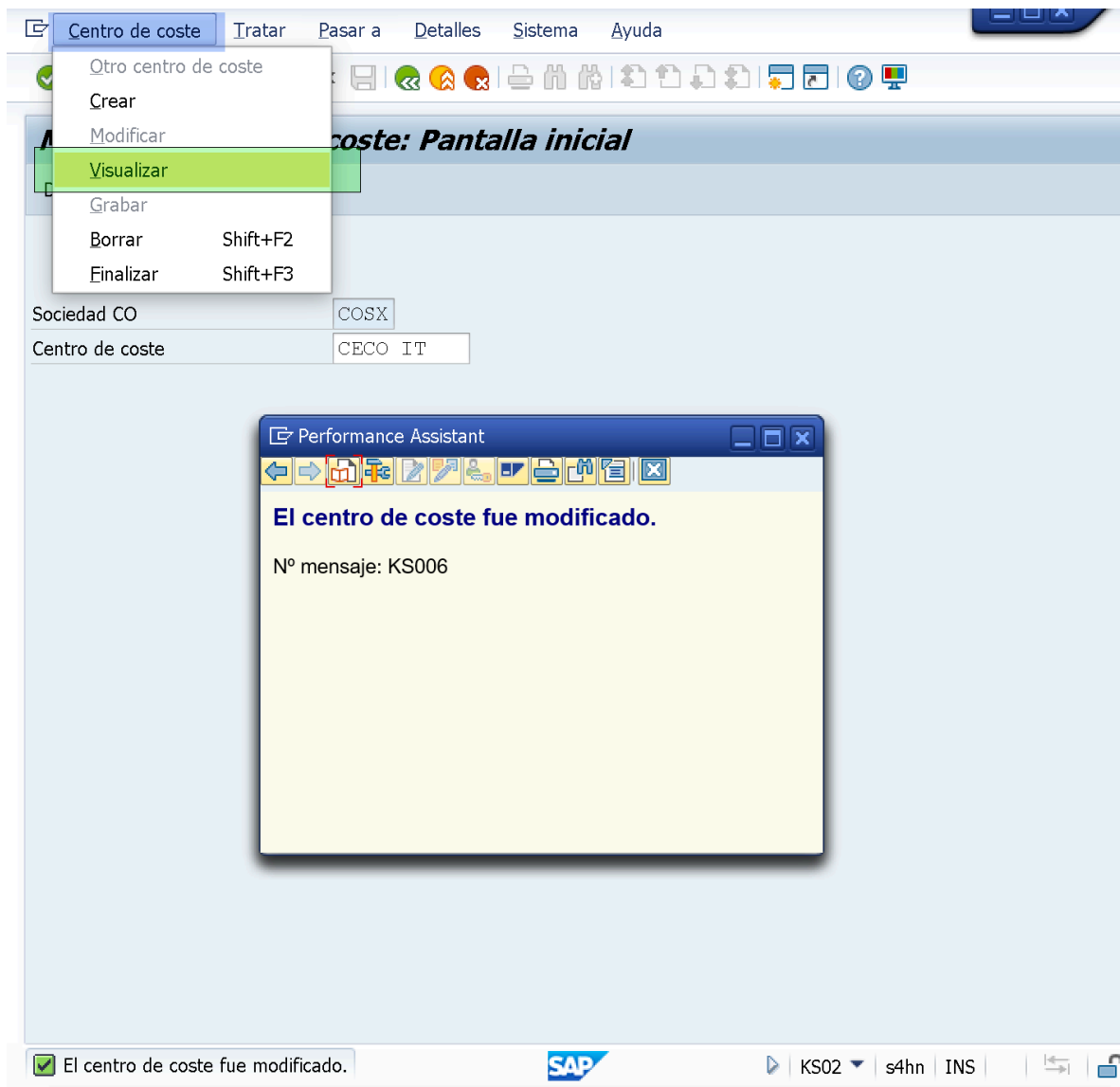

- Luego de acceder a la pantalla de "Visualizar Centro de Coste: Pantalla Inicial", indicaremos o verificaremos el codigo/Nombre del Centro de Coste que queremos visualizar/verificar (Ej: **CECO IT**) y daremos Click en el boton de "Dato Maestro".

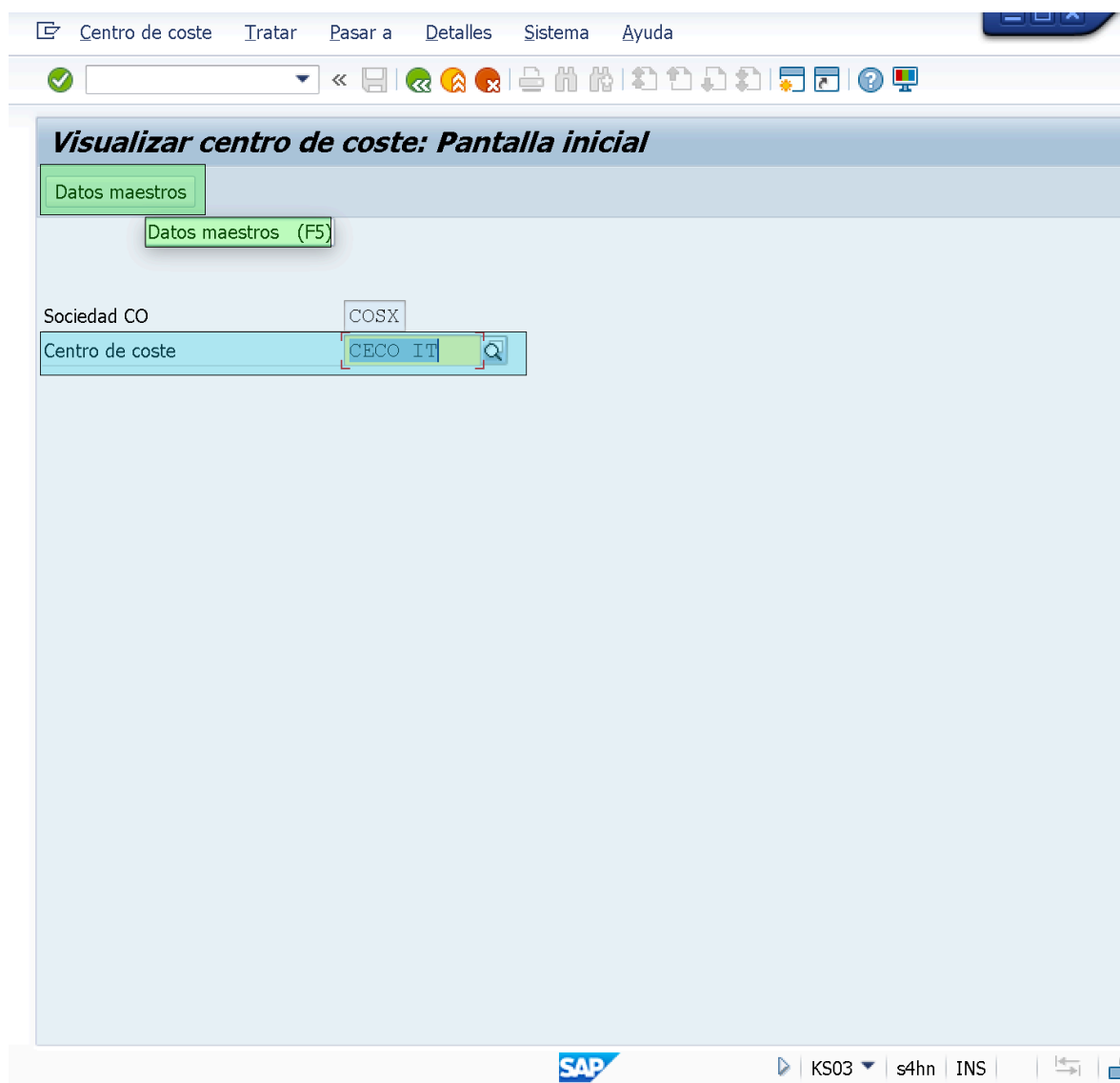

- Al hacer click en el boton de "Datos Maestros", la transaccion nos presentará la ventana correspondiente a "Periodo de Observacion: Seleccionar" en la que veremos los "Periodos de Validez/Observacion" definidos para el "Centro de Coste: **CECO IT**", estos basicamente son Datos Maestros distintos correspondientes a un mismo "Centro de Coste", es decir, si un "Centro de Coste" solo tiene un unico Periodo de Observacion/Validez este Centro de Coste solo tendrá un Dato Maestro correspondiente al Centro de Coste. Mientras que un Centro de Coste que tenga un numero n de Periodos de Validez/Observacion definidos en el (en el Centro de Coste) este tendra un numero n de Datos Maestros vinculados a el.
- Para verificar, entraremos en el dato maestro del centro de coste "CECO IT" correspondiente al "Periodo de Observacion/Validez: **01.01.2020 - 01.12.2020**", seleccionando y haciendo Click en el boton de "Seleccionar" ó haciendo doble click directamente sobre el.

Centro de coste Tratar Pasar a Detalles Sistema Ayuda

Visualizar centro de coste: Pantalla inicial

Datos maestros

A4H(3)/100 Período de observación: Seleccionar

Válido de	A	Denominación	T	Responsable
02.12.2020	31.12.9999	CECO IT COSX IT	W	FSLopezS
01.01.2020	01.12.2020	CECO IT COSX IT	W	UsuarioX

Sociedad
Centro

Seleccionar Otro período

SAP KS03 s4hn INS

- Veremos que el Campo/Field referente a "Responsable" muestra como Responsable el texto "UsuarioX", el cual corresponde a lo definido para este "Periodo de Validez/Observacion".

Centro de coste Tratar Pasar a Detalles Entorno Sistema Ayuda

Visualizar centro de coste: Pantalla básica

Desglose

Centro de coste CECO IT COSX IT

Sociedad CO Soc.FI p.CO Samuel Lopez

Válido de A

Dat.básic. Control Modelos Dirección Comunicación Hist.

Denominaciones

Denominación

Descripción

Datos básicos

Usuario responsable FRANKLIN SAMUEL LOPEZ SANCHEZ

Responsable

Departamento

Clase centro coste Administración

Área de jerarquía Area Operations & Management

División Gestión/otros

Área funcional

Moneda

Centro de beneficio

SAP KS03 s4hn INS

- Ahora, verificaremos el "Dato Maestro" de Centro de Coste "CECO IT" correspondiente al "Periodo de Observacion: **02.12.2020 - 31.12.9999**". Para esto, deberemos ejecutar/acceder a la Ruta:

Menu Cabecera: Tratar > "Periodo de Observacion".

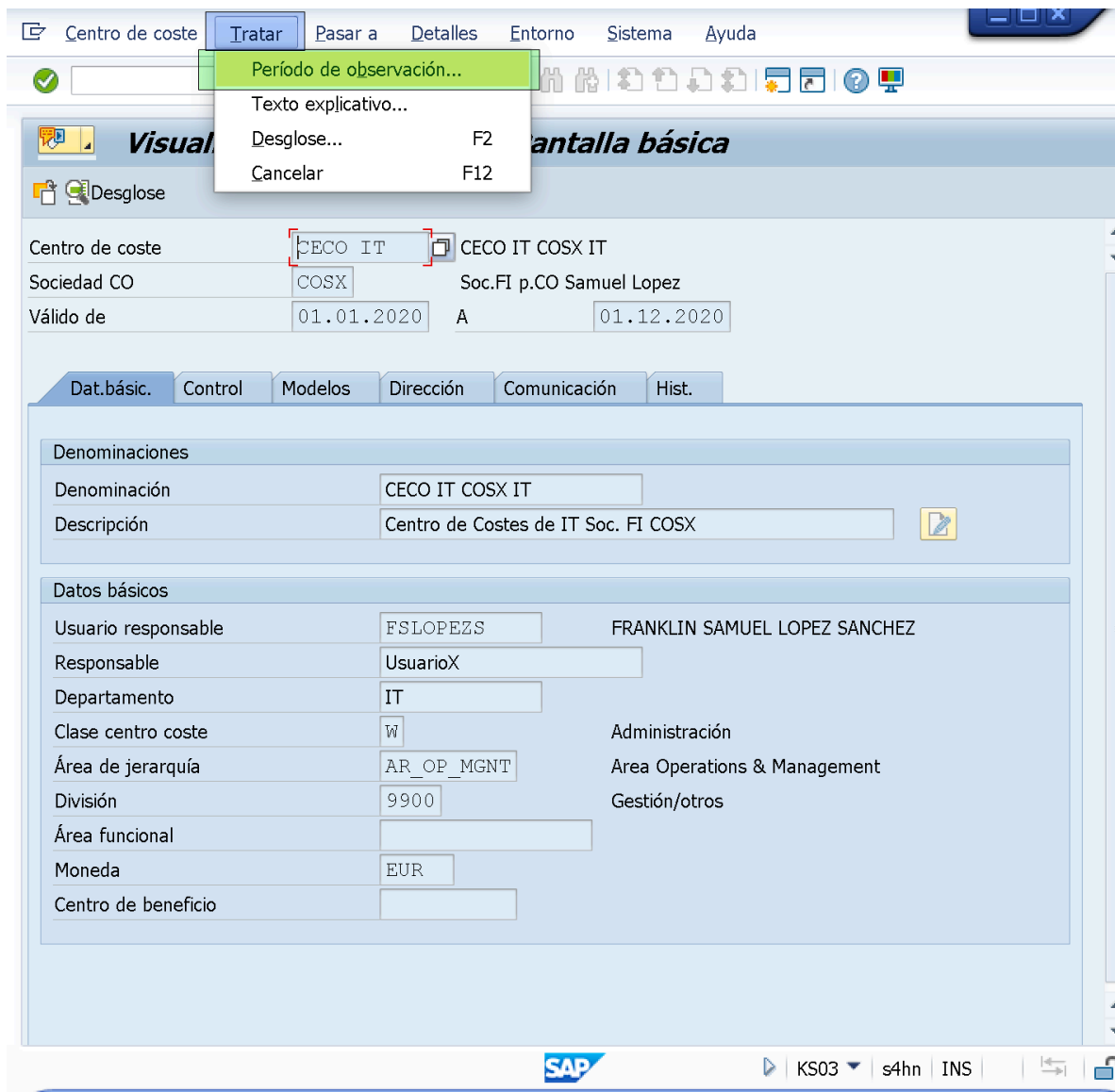

- Al hacer esto, se presentará la ventana de "Periodo de Observacion: Seleccionar" en la podremos desplazarnos/ entrar en el "Periodo de Observacion/Validez: **02.12.2020 - 31.12.9999**" del dato maestro del centro de coste "CECO IT".

Centro de coste Tratar Pasar a Detalles Entorno Sistema Ayuda

Visualizar centro de coste: Pantalla básica

A4H(3)/100 Período de observación: Seleccionar

Válido de	A	Denominación	T	Responsable
02.12.2020	31.12.9999	CECO IT COSX IT	W	FSLopezS
01.01.2020	01.12.2020	CECO IT COSX IT	W	UsuarioX

Seleccionar Otro período

Seleccionar (Intro)

SAP KS03 s4hn INS

- Luego de acceder al "Periodo de Validez/Observacion: **02.12.2020 - 31.12.9999**", veremos que el Campo/Field referente a "Responsable" muestra como Responsable el texto "**FSLopezS**", el cual corresponde a lo definido para este "Periodo de Validez/Observacion".

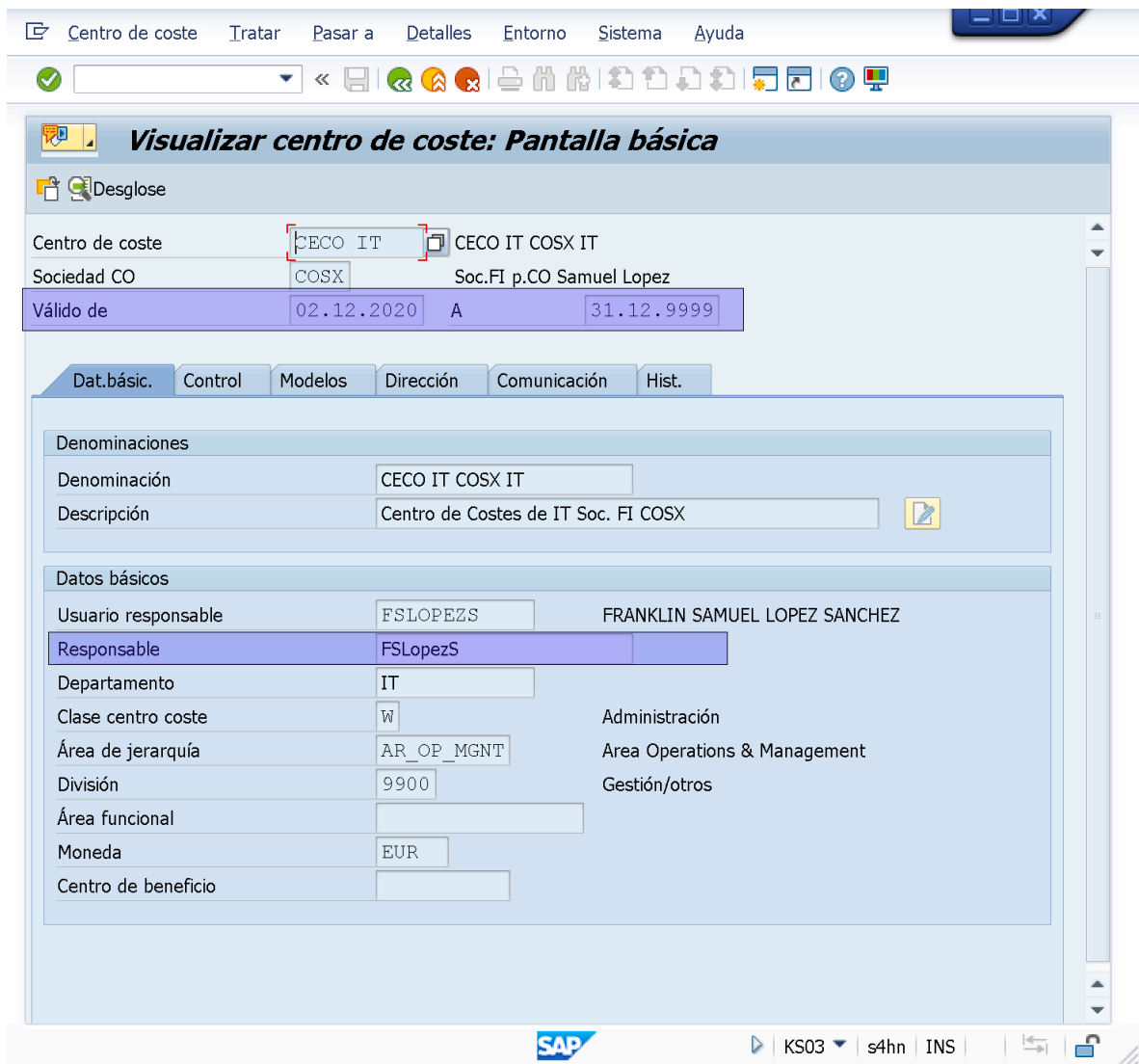

END;

NOTA:

Tambien es posible definir "Clases de Costes" por Periodos de Observacion aunque esta practica es poco común

=====

=====

• **Datos Temporales de Datos Maestros:**

Todos los Datos Maestros (Centros de Coste, Clase de Coste, Clases de Actividad) Gestionan/admiten actualizaciones en dependencia con el tiempo, es decir, podemos realizar modificaciones en los Datos Maestros para un Periodo de tiempo determinado. De esta forma, pueden existir varios registros

maestros con distinta información dependiendo del momento del tiempo.

En otras palabras, los datos maestros (Centros de Coste, Clase de Coste y Clases de Actividad) pueden ser creados, modificados y visualizados en función de intervalos/periodos a través de "Dato Temporales".

Si queremos cambiar un Dato Maestro con dependencia Temporal, es decir, Campos/Fields que gestiona ó admite "Datos Temporales", es necesario primero que todo, definir el "Nuevo Periodo de Observacion", luego de esto, procedemos a Modificar/Actualizar el Dato Temporal y a grabarlo para/en ese "Nuevo Periodo de Observacion", como fue documentado en el último procedimiento referente al Campo/Field "Responsable".

Los Campos/Fields que pueden ser gestionados/admitidos como "Datos Temporales" están definidos By default as part of SAPs Standard Configuration. Estos pueden ser verificados/visualizados a través de la transacción de "Determinar Campos Temporales para Centros de Costes" (**OKEG**), disponible a través de la Ruta:

*SPRO> IMG> Controlling> Contabilidad de Centros de Coste> Datos Maestros> Centros de Coste> **"Determinar Campos Temporales para Centros de Costes"**.*

OKEG = Determinar Campos Temporales para Centros de Costes:

Guía de implementación Tratar Pasar a Información adicional Utilidades

Visualizar guía de implementación

Sets CE existentes Sets CE para actividad Sets CE activados para actividad

Estructura	Info adicional
Guía de implementación de Customizing SAP	
Commercial Project Management	
Activar funciones empresariales	EA-SCHALTER
Conversión de Finanzas a SAP S/4HANA	
SAP NetWeaver	
Estructura de la empresa	
Componentes multiaplicaciones	
Configuración Framework de integración de aplicación móvil	
SAP Portfolio and Project Management	
Gestión financiera	
SAP Financial Supply Chain Management	
Multi-Bank Connectivity Connector	
SAP Strategic Enterprise Management/Business Analytics	
Controlling	
Controlling general	
Contabilidad de clases de coste	
Contabilidad de centros de coste	
Requisitos	SIMG_XXMENUORKS_P_V
Activar contabilidad de centros de coste en la sociedad CO	SIMG_CFMENUORKSOKKP
Organización empresarial	
Datos maestros	
Centros de coste	
Solicitud de modificación de datos maestros de centros de coste	
Definir clases de centros de coste	SIMG_CFMENUORKSOKA2
Definir variantes de selección para centros de coste	SIMG_ORKS_KM1V
Definir variantes de lista para tratamiento colectivo	SIMG_ORKS_ERKOS_0KM1
Activar centros costes inactivos	COOMCCA_MD_KEOA1
Borrar centros de coste inactivos	COOMCCA_MD_KEOD
Definir grupos de centros de coste	SIMG_CFMENUORKSKSH3
Definir versiones de jerarquía	SIMG_FCOMV_SETVER
Activar jerarquía inactiva	SIMG_FCOM_AIH
Definir Ayudas p.búsqueda p.centros de coste	SIMG_CFMENUORKSOKEA
Determinar campos temporales para los centros de coste	SIMG_CFMENUORKSOKEG
Desarrollar ampliaciones p.datos maestros centros de coste	SIMG_ORKS_EWKOS_CMOD
BAdI: Gestionar datos maestros de centro de coste	FCOM_COSTCENTER_ENHA

SAP SPRO s4hn INS

- Al entrar en la transacción de "Determinar Campos Temporales para los Centros de Coste" (**OKEG**), veremos cuales Capos/Fields corresponden a "Datos Temporales" y how often they could be updated. For Example, the Camp/Field "VERAK - Responsable" can be updated several times on a "Daily basis" therefore it's X on the "Dia" Column. In contrast and according to this transaction, the Campo/Field "BUKRS - Sociedad" can be updated once every Fiscal Year.

Consultants have very limited power over this standard configuration SAP has established in this regard. However, Consultants are able to Select which updates are "relevant" to the "Transaction Updates/Modifications History". In other words, Consultants can Selects the Campos/Fields listed in this

transaction (**OKEG**), that are required to be kept track of in the "Transaction History", to do this, all is needed is to:

- Hit "**CHECKED**" on the CheckBox corresponding to the Campo/Field that is required to be recorded in the "Transaction History". A
- After Selecting and marking as CHECKED the relevant Camps/Fields just Click in the "Save" Button.

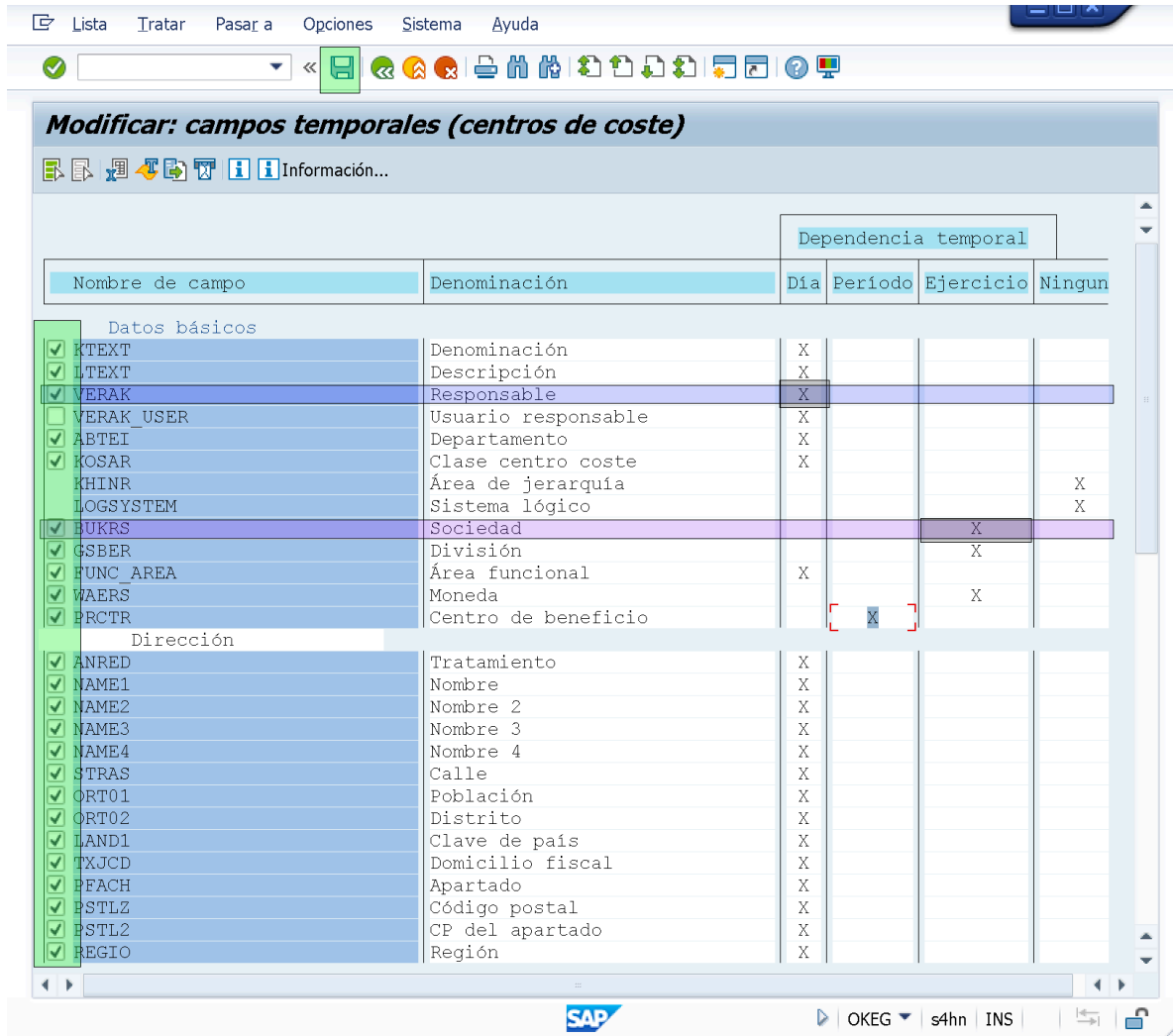

END;

END;

=====

 =====

EXTRAS:

- Creacion de Centro de Costes por Copia Modelo.

- Luego de dar ENTER o de hacer Click en el boton "Datos Maestros", deberemos Cambiar el Nombre/Codigo y la descripcion identificativa en el nuevo Centro de Costes, asi como tambien, el "Grupo de Centros de Costes" (Nodo) en el cual queremos que se Cree.

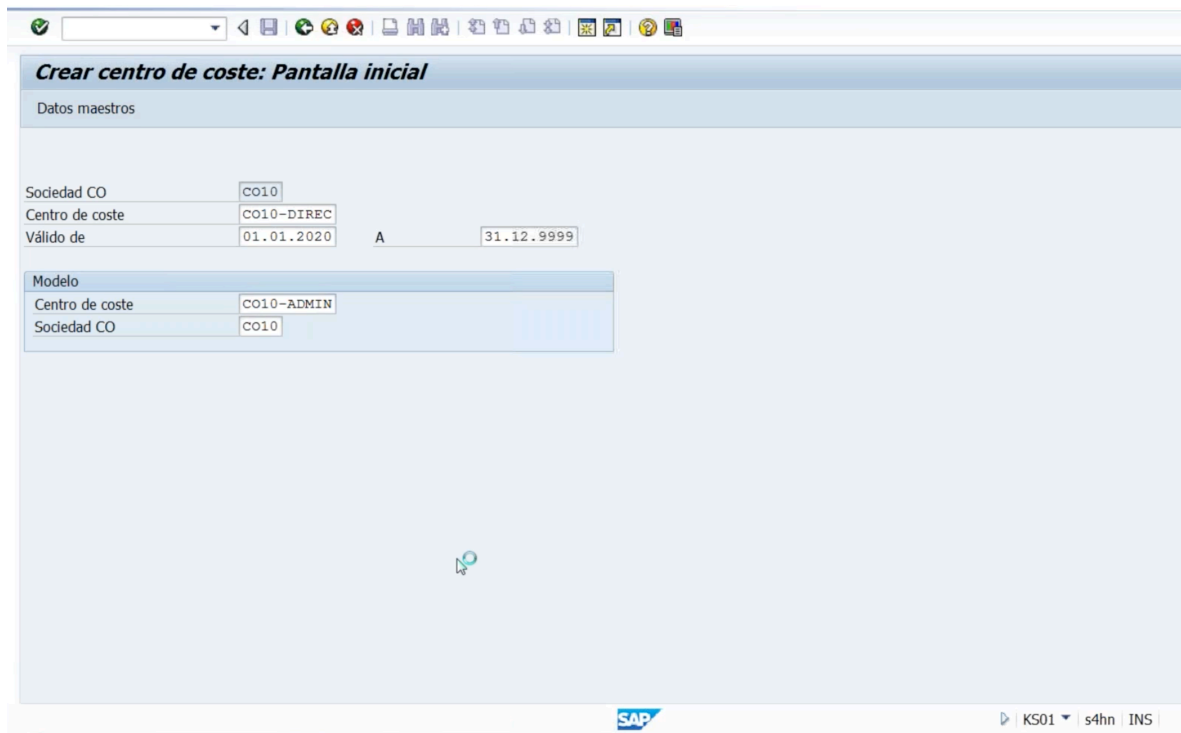

END;

=====

- **Creacion de "Grupos de Centros de Costes" fuera de la "Jerarquia Estandar":**

Podemos crear Grupos de Centros de Costes para operaciones de repartos, Reporting, etc... que NO sean referenciados dentro de la "Estructura Organizacional" (Jerarquía Estandar) de la Empresa.

Repartos, Planificacion, operaciones de Controlling y Reporting (Ejecucion Informes).

Para esto:

- Ejecutamos/accedemos a la transaccion de "Crear Grupo de Centros de Costes: Pantalla Inicial" a traves de la Ruta:

Menu SAP Easy Access: Menu SAP> Finanzas> Controlling> Contabilidad de Centros de Coste> Datos Maestros> Grupo Centros Coste> **"KSH1 - Crear"**

KSH1 = Crear Grupo de Centros de Costes (Fuera de la Jerarquia Estandar):

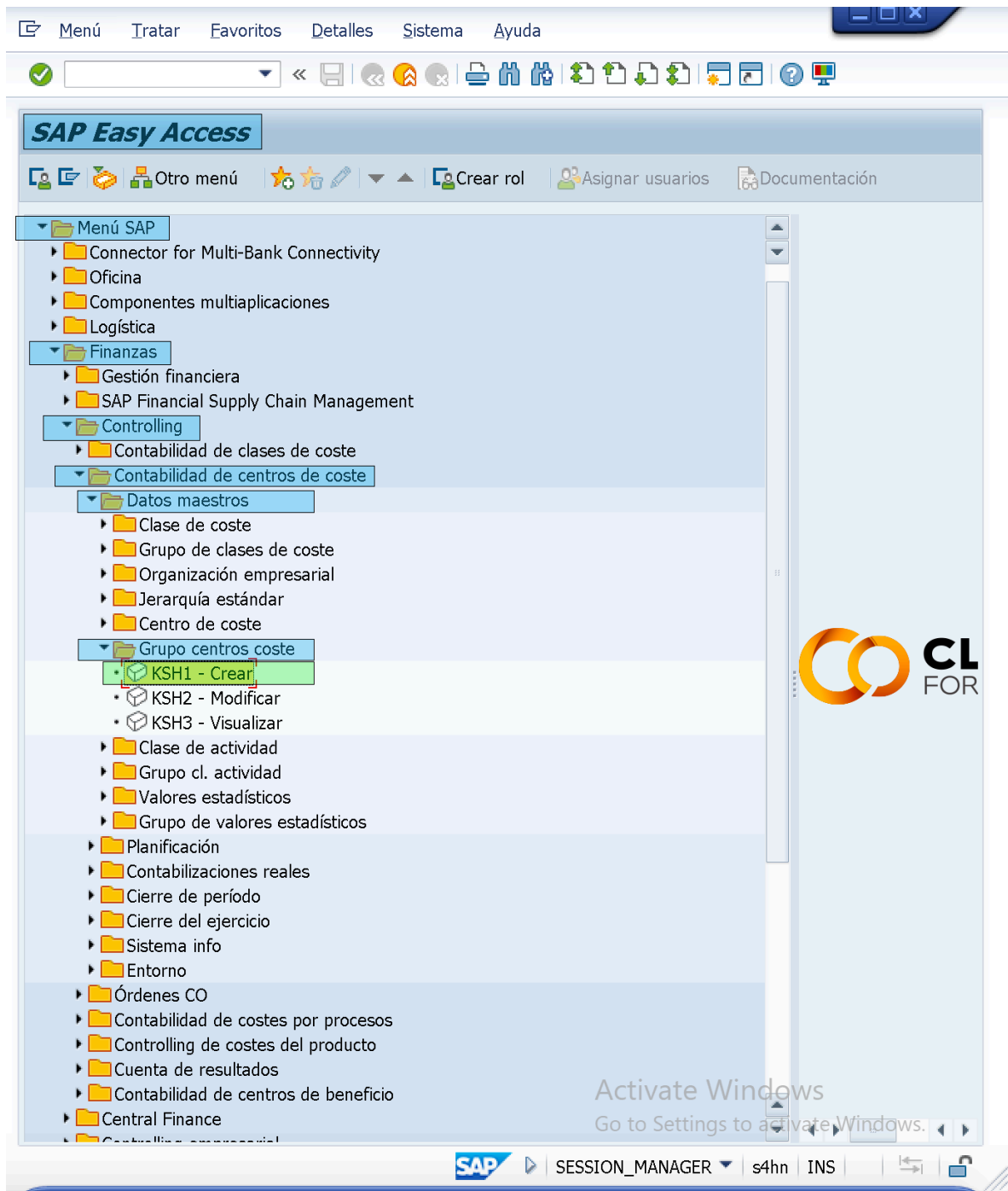

- Entramos en la transacción de "Crear Grupo de Centros de Coste: Pantalla Inicial" (**KSH1**), establecemos/definimos/indicamos un Código/Nombre Identificativo para el "Grupo de Centros de Costes" que crearemos fuera de la "Estructura Organizacional" (Jerarquía Estandar) de la Empresa (Ej: **JCOSXGROUP**). Luego de esto, haremos Click en el boton de "Jerarquía".

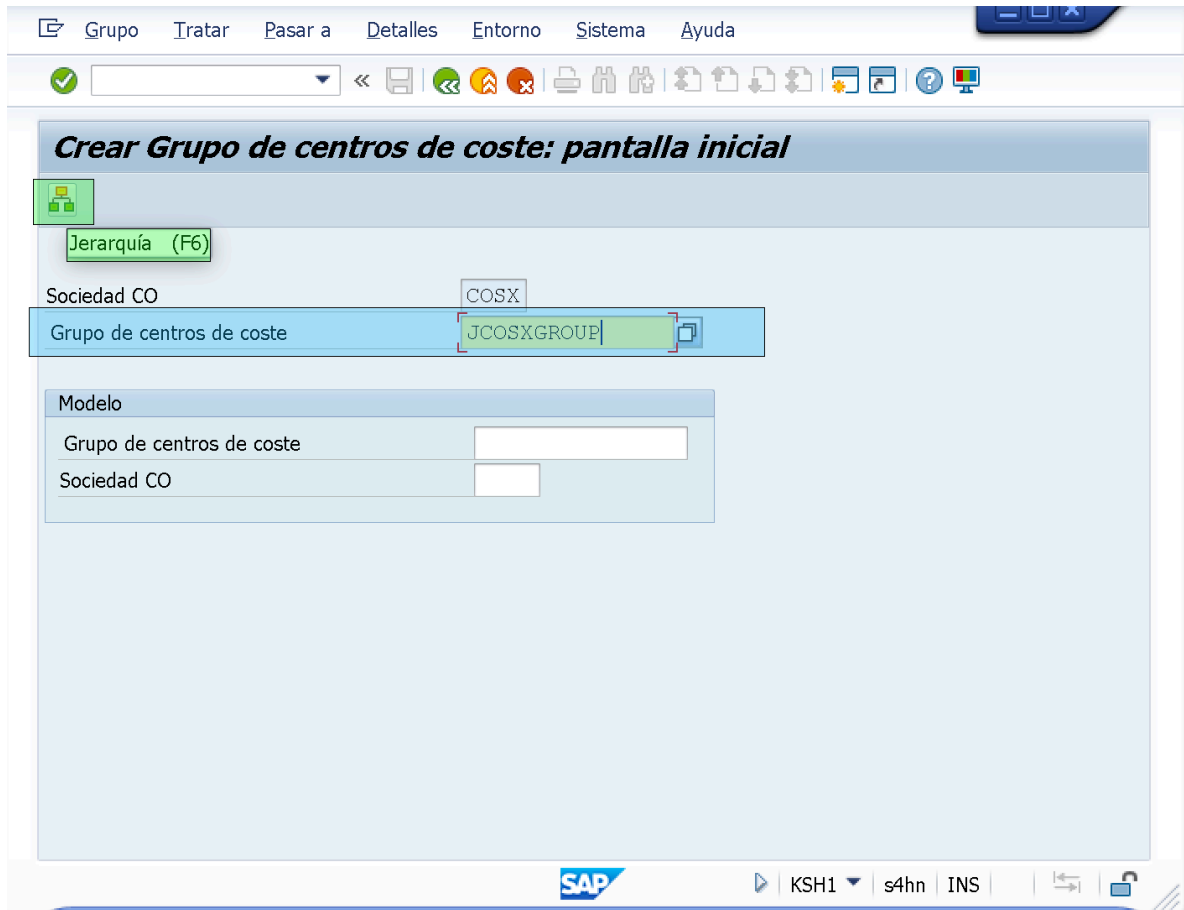

- Luego de hacer Click en el boton de "Jerarquia" la transaccion nos traslada a la pantalla de "Crear Grupo de Centros de Coste: Estructura" en la que deberemos introducir una descripcion breve identificativa para elCodigo/ Nombre de "Grupo de Centros de Costes: **JCOSXGROUP**" (Ej: Grupo de CECOs Out of JCOSX).

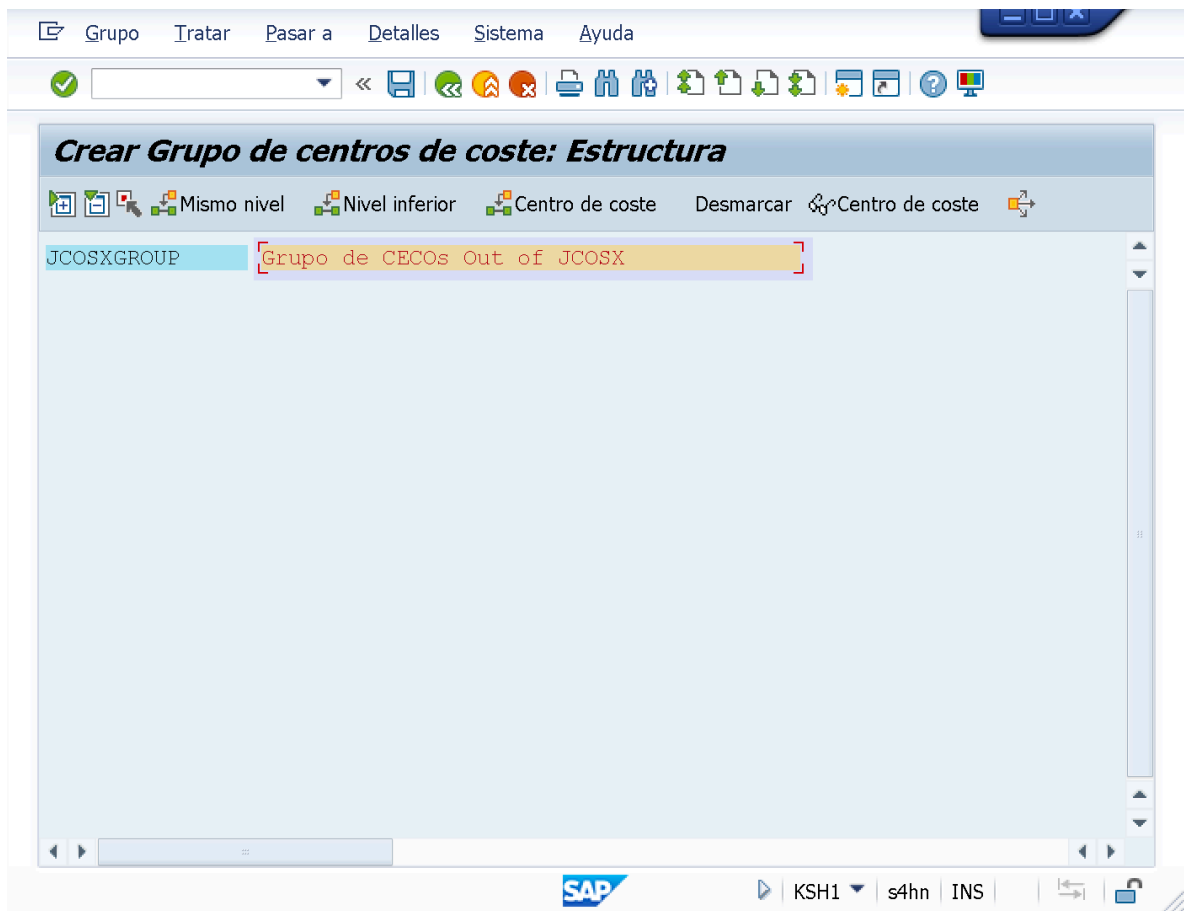
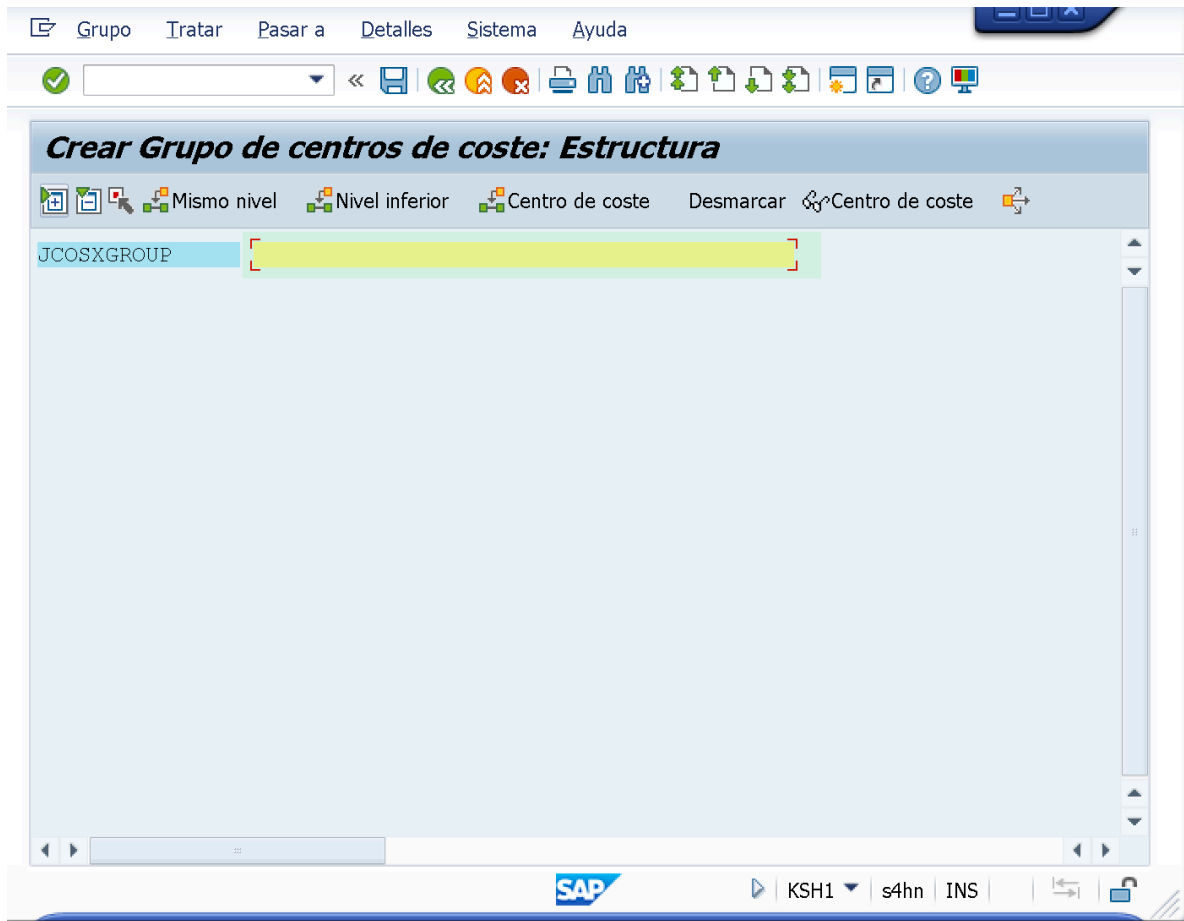

- Luego de haber introducido una descripción identificativa para el "Grupo de Centros de Costes: **JCOSXGROUP - Grupo de CECOs Out of JCOSX**" haremos Click en el botón de "Centros de Costes" (Insertar Centro de Coste).

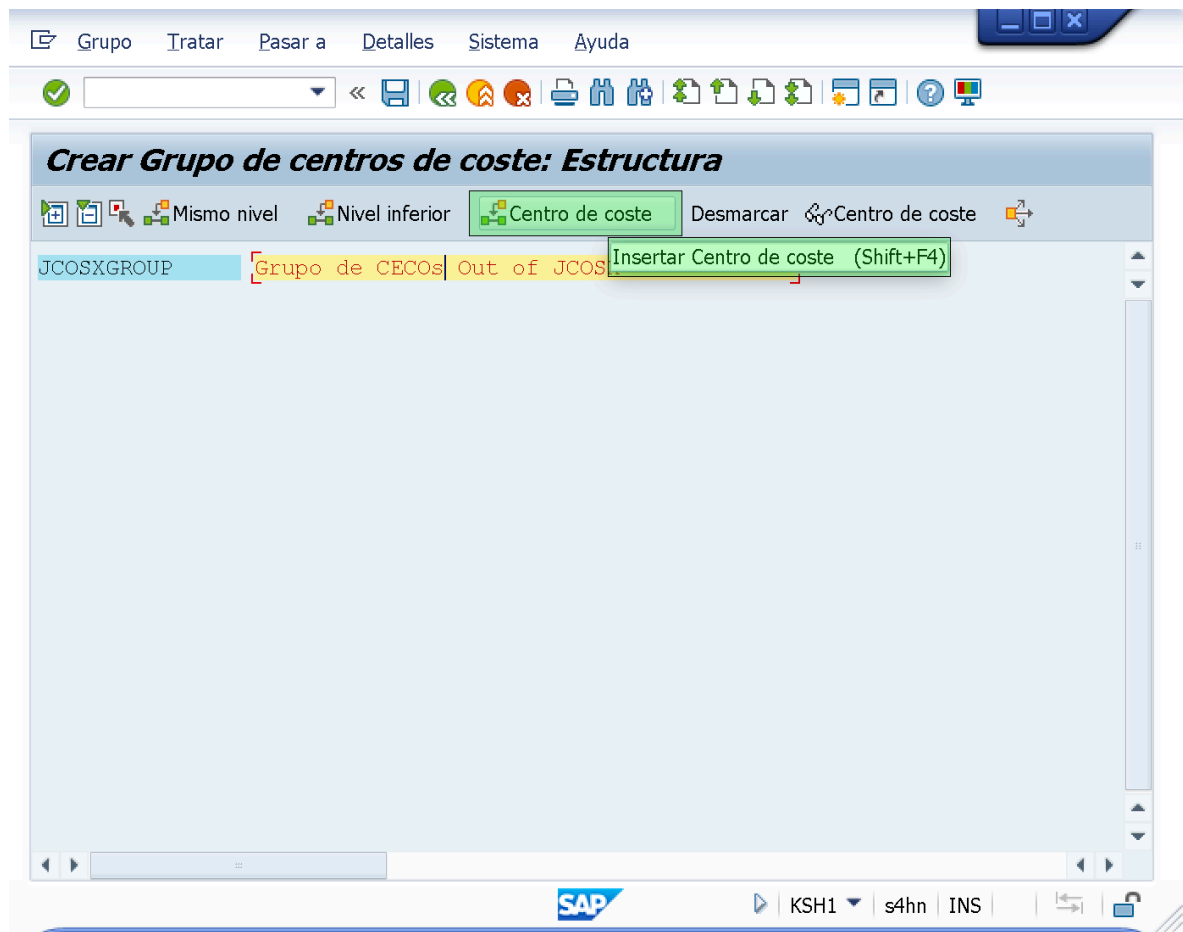

- Luego de hacer Click en el botón de "Centro de Coste" (Insertar Centros de Coste), la pantalla se actualizará para presentar una estructura jerárquica en la que podremos indicar los "Centros de Costes" que queremos incluir en el "Grupo de Centro de Costes: **JCOSXGROUP**".
- Para insertar los CeCOs haremos Click en la flecha del Campo/Field vacío en donde queremos insertar el CeCo.

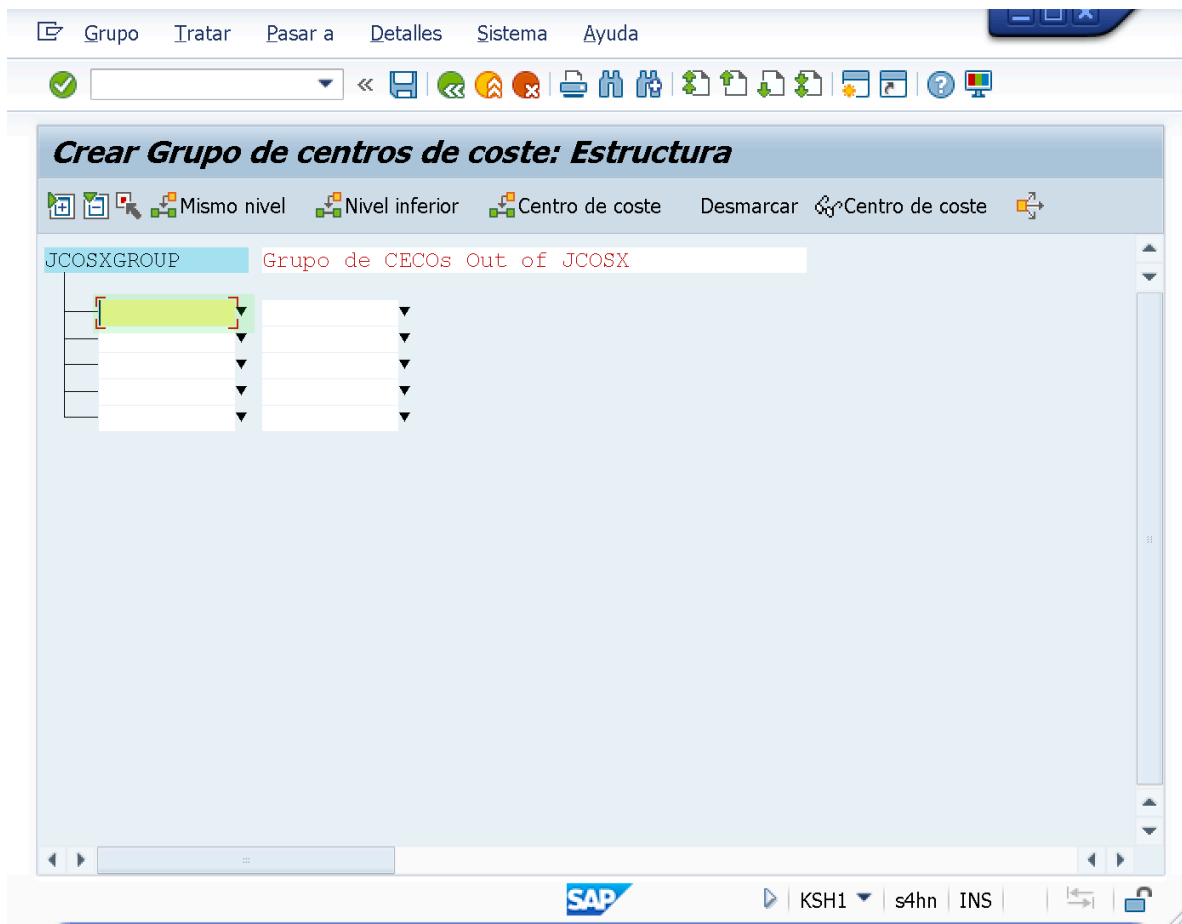

- Al hacer esto, la transaccion nos presentará una ventana emergente referente a "Centro de Coste" a través de la cual podemos navegar entre las Sociedades FICO para así encontrar el CECO a incluir en el Grupo de centros de coste **JCOSXGROUP**

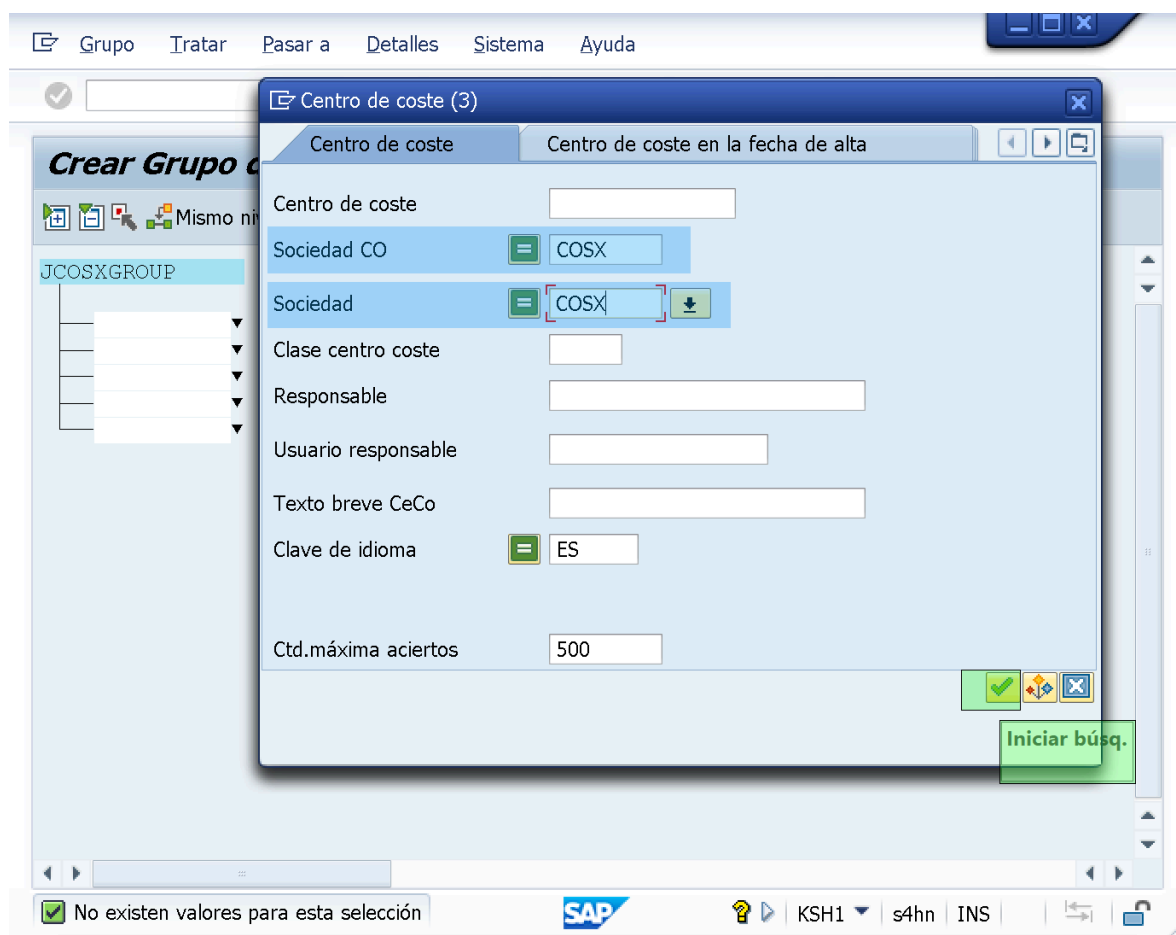

- Para efectos de la demostración incluiremos en el Grupo de centro de costes **JCOSXGROUP**, los CeCOs correspondientes a "CeCO ADM", "CeCO MKT" y "CeCO IT".
- Comenzaremos incluyendo el "CeCo ADM" al "Grupo de Centro de Coste: **JCOSXGROUP**".

Grupo Iratar Pasar a Detalles Sistema Ayuda

Centro de coste (3) 10 Entradas encontradas

Centro de coste Centro de coste en la fecha de alta Denominación del centro d...

Ce.coste	SoCO	Soc.	CeCo	Responsable	Us.resp.	Texto breve	Idioma	Válido de	A
CECO AUX	COSX	COSX	H	FSLopezS	FSLOPEZS	CECO AUX COSX FI	ES	01.01.2020	31.12.9999
CECO IT	COSX	COSX	W	FSLopezS	FSLOPEZS	CECO IT COSX IT	ES	02.12.2020	31.12.9999
CECO IT	COSX	COSX	W	UsuarioX	FSLOPEZS	CECO IT COSX IT	ES	01.01.2020	01.12.2020
COSX_ADM	COSX	COSX	W	FSLopezS	FSLOPEZS	CECO ADM COSX OP&Mng	ES	01.01.2020	31.12.9999
COSX_CMPR	COSX	COSX	G	FSLopezS	FSLOPEZS	CECO CMPR Compras	ES	01.01.2020	31.12.9999
COSX_MKT	COSX	COSX	W	FSLopezS	FSLOPEZS	CECO MKT COSX Mrktng	ES	01.01.2020	31.12.9999
COSX_MNFCT	COSX	COSX	F	FSLopezS	FSLOPEZS	CECO MNFCT Fabricaci	ES	01.01.2020	31.12.9999
COSX_MNT	COSX	COSX	L	FSLopezS	FSLOPEZS	CECO MNT COSX Manten	ES	01.01.2020	31.12.9999
COSX_PLNNG	COSX	COSX	E	FSLopezS	FSLOPEZS	CECO PLNNG Planning	ES	01.01.2020	31.12.9999
COSX_VNTS	COSX	COSX	V	FSLopezS	FSLOPEZS	CECO VNTS Ventas	ES	01.01.2020	31.12.9999

10 Entradas encontradas

SAP KSH1 s4hn INS

A4H(3)/100 Crear Grupo de centros de coste: Estructura

Crear Grupo de centros de coste: Estructura

Mismo nivel Nivel inferior Centro de coste Desmarcar Centro de coste

JCOSXGROUP Grupo de CECOs Out of JCOSX

- COSX_ADM
-
-
-
-

SAP KSH1 s4hn INS

- Luego de incluir el "CeCO ADM" en el "Grupo de Centro de Coste: **JCOSXGROUP**", continuaremos con los Centros de Costes: "CeCO MKT" y "CeCO IT" hasta tener estos 3 CeCOs dentro del "Grupo de Centro de Coste: **JCOSXGROUP**".
- Luego de esto, haremos Click en el boton "Grabar" para asi finalizar con la creacion del "Grupo de Centro de Coste: **JCOSXGROUP**".

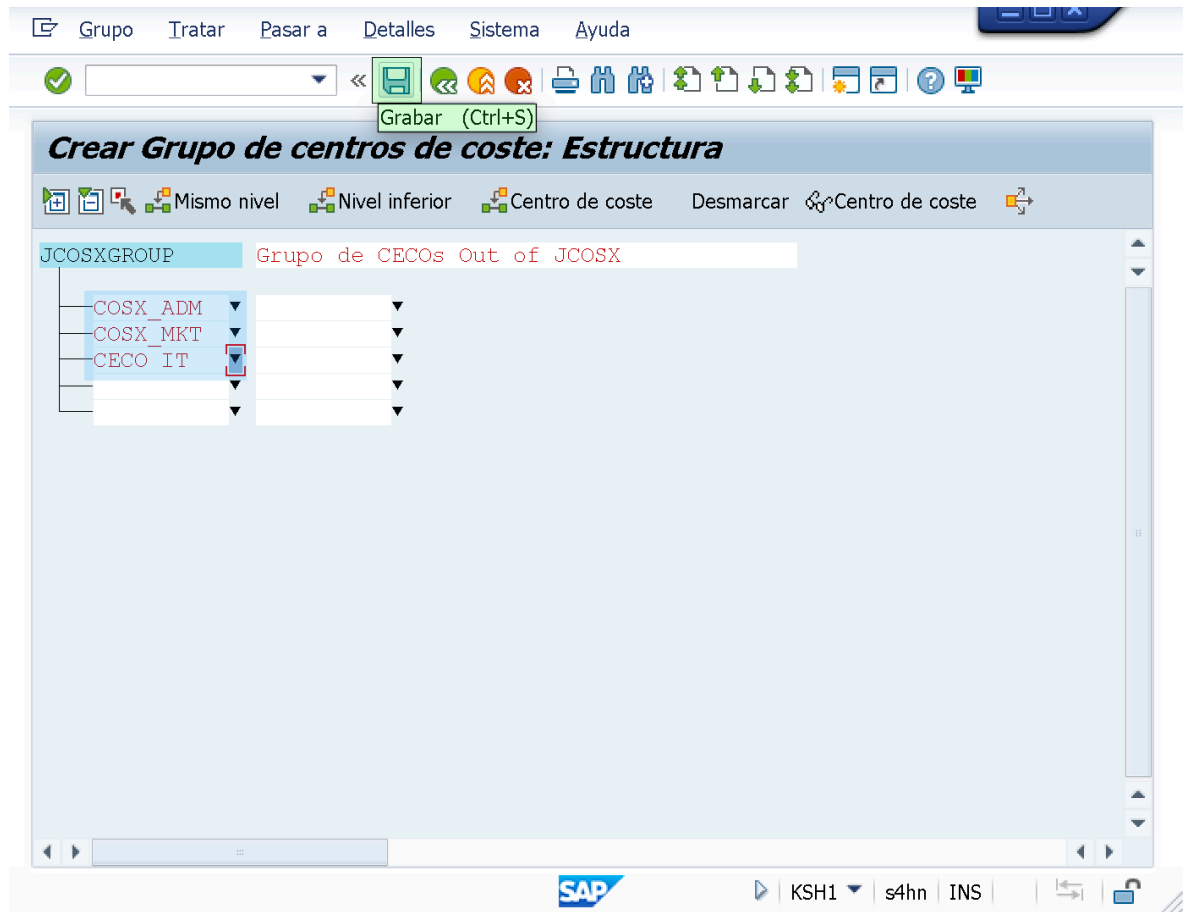

- Si entramos en la transaccion **OKEON** podremos verificar que el "Grupo de Centro de Costes: **JCOSXGROUP**" NO se encontrará en ningun Nodo perteneciente/dentro de la "Estructura Organizacional (Jerarquia Estandar) Empresarial".

