

**Міністерство освіти і науки України**  
**Уманський національний університет садівництва**  
**Уманський державний педагогічний університет**  
**імені Павла Тичини**

**Т.В. Мамчур, Г.А. Чорна**

**Фонди наукового гербарію Уманського національного**  
**університету садівництва (UM)**



**Гербарна колекція Йозефа Пачоського**

**Монографія**

**Умань**

УДК 069.5:[58:57.017.3(477.46)]

M22

*Рекомендовано до друку Вченою радою  
Уманського національного університету садівництва  
(протокол №2 від 19 травня 2022 року)*

**Упорядники:**

Мамчур Т.В., к. с.-г. н., доцент, Уманський національний університет садівництва

Чорна Г.А., к. б. н., доцент, Уманський державний педагогічний університет імені Павла Тичини

За редакцією доктора сільськогосподарських наук В.П. Карпенка

**Рецензенти:**

Шиндер О.І., к.б.н., ст. наук. сп. відділу природної флори Національного ботанічного саду імені М.М. Гришка НАНУ, куратор гербарію (КВНА).

Діденко І.П., к.б.н., завідувач відділу трав'янистих рослин Національного дендрологічного парку «Софіївка» НАНУ, куратор гербарію (SOF).

**M 228**

**Мамчур Т.В., Чорна Г.А.** Фонди наукового гербарію Уманського національного університету садівництва (UM). Гербарна колекція Йозефа Пачоського: монографія / авт.-упоряд. Т.В. Мамчур, Г.А. Чорна; за ред. д-ра с.-г. наук В.П. Карпенка. – Умань: Видвець «Візаві», 2022. – 496 с.: іл.

**ISBN**

У монографії висвітлені результати та опрацювання історичної меморіальної гербарної колекції Йозефа Пачоського – учня Уманського училища землеробства і садівництва (нині Уманський національний університет садівництва), яка входить до фондів наукового гербарію УНУС (UM).

Книга призначена для викладачів, студентів, аспірантів університету, фахівців гербарної справи та ботаніків.

*При підготовці матеріалу використано гербарні збори, картотеку етикеток фондів наукового гербарію УНУС (UM), праці Йозефа Пачоського.*

**УДК 069.5:[58: 57.017.3(477.46)]**

©Уманський національний  
університет садівництва, 2022  
©Уманський державний педагогічний  
університет імені Павла Тичини, 2022

## Зміст

Вступ.....	4
1. Основні дати життя і діяльності Й.К. Пачоського.....	9
2. Гербарні збори в Уманському училищі землеробства і садівництва.....	10
3. Каталог гербарної колекції Й. К. Пачоського (УМ).....	14
3.1. Перелік гербарних зразків інтродукованих рослин відділу голонасінні (Ex calolaris).....	14
3.2. Перелік гербарних зразків рослин, зібраних у теплично-оранжерейному комплексі Уманського училища землеробства та садівництва (Ex calolaris Umaniense).....	38
3.3. Перелік гербарних зразків інтродукованих рослин із Імператорського Санкт-Петербурзького ботанічного саду (Ex horto botanico Petropolitano).	134
3.4. Перелік гербарних зразків рослин, зібраних у розсаднику квітничково-декоративних рослин училища (Ex horto botanico Umaniense).....	148
3.5. Перелік гербарних зразків дикорослих рослин, зібраних в околицях м. Умані (Ex herbarium Florae Umaniensis).....	179
4. Перелік наукових праць Йозефа Пачоського, представлених (наявних) у бібліотеці УНУС.....	470
Висновки.....	473
Подяки.....	474
Список використаних джерел.....	475
Показчик латинських назв родин.....	480
Показчик латинських назв видів.....	482



## Вступ

Науковий гербарій Уманського національного університету садівництва (УМ) є унікальним зібранням гербарних зразків, фонди якого представляють світове фіторізноманіття. Його формування відбувалось цілеспрямовано: шляхом збору рослин під час здійснення наукових експедицій, обміну між гербарними установами, за рахунок дарунків любителів природознавства, студентами під час опанування навчальних курсів з ботаніки, дендрології, лісівництва. Гербарій (УМ) започатковано ще в 1844 р. у Головному училищі садівництва в Одесі, що зазначено на деяких етикетках історичного гербарію. У працях фондів стародруків музейної кімнати бібліотеки університету зазначено, що «...під керівництвом директора Д.С. Обніського в 1859 р. Училище з Одеси, з усім майном та гербарієм, переїжджає до м. Умань Київської губернії (нині м. Умань, Черкаської обл.), де навчально-виробничою базою його стає «Царицин сад», (нині Національний дендрологічний парк «Софіївка» НАН України).

Фонди гербарію налічують більше 30 000 гербарних зразків та щорічно поповнюються студентами, аспірантами, викладачами ботаніки УНУС.

Гербарій розподілено на три частини: історична, наукова, навчальна. Серед історичної гербарної колекції під час інвентаризації віднайдено збори учнів училища, деякі з яких виділено в окремі іменні колекції, зокрема й учня Уманського училища землеробства і садівництва (1880–1886 рр.) Йозефа Конрадовича Пачоського.

Гербарна колекція Й. Пачоського, яка збереглася з часів його навчання в училищі, тобто з початку 1879-их років, є не лише документальним свідченням його ранніх ботанічних уподобань та ілюстрацією до тогочасного складу природної флори Уманщини, інтродуцентів Царициного саду (нині Національний дендрологічний парк «Софіївка» НАН України). Вона наочно демонструє високий рівень викладання ботанічних дисциплін в училищі, заохочення учнів до збору та вивчення рослин.

Більша частина ранніх уманських зборів Й. Пачоського згодом увійшла до гербарію І.Ф. Шмальгаузена – однієї з іменних гербарних колекцій Національного гербарію Інституту ботаніки імені М.Г. Холодного НАН України (KW). На основі цієї колекції професором Шмальгаузенем було написано «Флору Юго-Западной России» (1886) та «Флору Средней и Южной России, Крыма и Северного Кавказа» (1895–1897). Автор висловлював письмову подяку колекторам, гербарій яких використав у своїх працях, зокрема Й. Пачоському. Та частина гербарних зборів Й. Пачоського, що залишилась в Уманському училищі, до наших днів збереглася не повністю. Свого часу ці збори входили до складу «Основного гербарію Уманського училища землеробства та садівництва», що зазнавав неодноразової реорганізації та зміни місць зберігання. На сьогодні відомо, що за останні роки колекція переміщалася між кабінетами та корпусами, принаймні відмітимо такі з них:

- викладацька кафедри ботаніки (~1984–2002 рр.);
- кафедра садово-паркового господарства (2013–2015 рр.);
- методичний кабінет кафедри мікробіології та фізіології рослин (2015 р.).

На жаль, подібні, часто необґрунтовані, завжди недоцільні переміщення цінних гербарних колекцій відбувалися і в ряді інших гербаріїв (KWU, KWNU). При цьому колекції неминуче зазнавали пошкоджень і часткових втрат.

У 2015 р. для збереження та опрацювання гербарію, який, було підпорядковано відділу наукової та інноваційної діяльності та виділено спеціальне приміщення в адміністративному корпусі (рис. 1.).

В 2015 р. нами розпочато опрацювання гербарних колекцій УНУС, в ході яких вже з'ясовано ряд цікавих фактів і здійснено ряд публікацій. Зокрема було виявлено невідомі раніше збори інтродуцентів, зроблені Й. Пачоським у 1885–1886 роках «*Ex calolaris Umaniense*» та «*Ex horto botanico Umaniense*» (Чорна, Мамчур, 2018).

Опрацьовано та впорядковано «*Herbarium Florae Rossicae*», при цьому виявлено роль учнів Уманського училища у зборі гербарію для цього видання ексикат (Кравець та ін., 2015). Наразі до уваги ботанічної спільноти, насамперед

кураторів гербаріїв та всіх, хто цікавиться гербарною справою, пропонується ілюстрований світлинами гербарних зразків (г.з.) «Каталог Уманської гербарної колекції Й. Пачоського (UM)».



Рис. 1. Гербарна кімната гербарію (UM).

У книзі висвітлено найбільш ранні гербарні збори дикорослої флори (Ex herbarium Florae Umaniense, 262 г.з.) (1882–1886 pp.), які увійшли до його

першої наукової праці «Очерки флоры окрестностей г. Умани, 1887». Дублетні зразки цих зборів свого часу стали своєрідною перепусткою до членства Й. Пачоського у Київському товаристві дослідників природи. У першій науковій праці молодий автор дякує за допомогу з визначення та ведення спостережень своїм вчителям – Владиславу Яковичу Скробишевському та Вільгельму Олександровичу Поггенполю (Чорна, Мамчур, 2021), із зазначенням, що частину гербарію подаровано до Київського університету Святого Володимира. Також висловлює подяку за окремі гербарні збори своєму брату Густаву Пачоському, на той час студенту Київського університету Святого Володимира.

Нами також виявлено та опрацьовано ранні збори Й. Пачоського із теплично-оранжерейного комплексу (1885–1886 pp.) – (*Ex calolaris Umaniense*, 86 г.з.); розсадника квітково-декоративних рослин училища (*Ex horto botanico Umaniense*, 26 г.з.) (Чорна, Мамчур, 2017). У складі «Основного гербарію училища» збереглося близько 130 гербарних зразків із автографами колектора. Збори екзотичних інтродукованих видів супроводжуються вказівкою на їх походження. Відмічено гербарні збори (*Ex horto botanico Petropolitano*, 12 г.з.) зібраних в ботанічному саду Санкт-Петербургу.

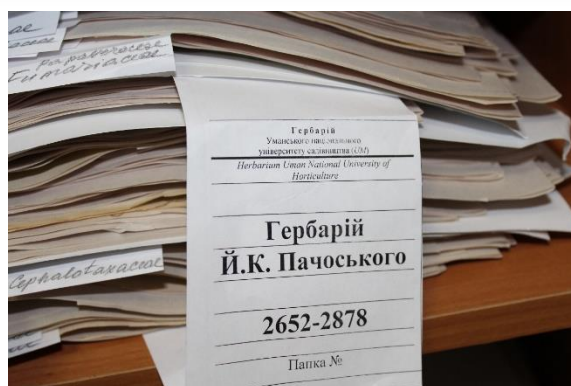
За сучасною ботанічною номенклатурою («World Flora Online») ці збори включають 119 видів, 97 родів і 54 родини із відділів Pinophyta (Gymnosperms) та Magnoliophyta (Angiosperms). Проаналізовані нами гербарні збори та «Прейскурант рослин і насіння Уманського Царициного саду, 1885» дозволяють констатувати, що асортимент оранжерейних і тепличних рослин цього саду наприкінці ХІХ ст. нараховував близько 700 таксонів, а квітничково-декоративних рослин незахищеного ґрунту – близько 200.

Гербарні зразки супроводжуються рукописними або типографськими етикетками російською або польською мовами, автографами Й. Пачоського. Ним власноруч зазначено латинські назви виду та родини, в окремих випадках синоніми. Вказана також батьківщина оранжерейних рослин: Австралія (Нова Голландія), Південна Африка (Мис Доброї Надії), Південна Європа, Балеарські, Канарські, Ново-Гебридські острови, Східна Індія, Китай, Японія, Бразилія,

Мексика, Перу, Чилі, тобто в оранжереях досить широко була представлена флора тропічних (як палеотропиків, так і неотропиків) і субтропічних регіонів (Чорна, Мамчур, 2017, 2018).

Опрацьований гербарій вказує на інтерес Й. Пачоського не лише до видів природної флори Уманщини, а й до інтродуцентів субтропічного та тропічного походження відкритого та закритого ґрунту. Крім того, цей гербарій є документальним свідченням щодо складу колекцій Царициного саду в кінці ХІХ ст.

Гербарій Й. Пачоського відображає його як талановитого юнака, який цікавився рослинами та детально відобразив стан флори у той час, а й історію інтродукції рослин в Україні в останню чверть ХІХ ст., їх вивчення та адаптацію в даній місцевості.

У книзі нами представлено оцифровані світлини гербарних зразків з рукописними та друкowanими етикетками, на яких виявлено підпис колектора російською або польською мовами.





## 1. Основні дати життя і діяльності Й.К. Пачоського

- 27.11.1864 Народився у с. Білогородка, Заславського повіту Волинської губернії (нині Рівненська обл.).
- 1876–1879 Навчання в Рівненському реальному училищі.
- 1879–1886 Навчання в Уманському училищі землеробства і садівництва: перші гербарні збори в околицях Умані (1881–1882); ботанічна екскурсія в околицях Миколаєва (1884); гербаризація (*Ex calolaris Umaniense*), (*Horto botanico Umaniense*) (1885–1886).
- 1887–1894 Навчання (робота) в Київському університеті Святого Володимира; член Київського товариства природознавців; помічник головного садівника Ботанічного саду університету (1888); ботанічні та зоологічні екскурсії в околицях Володимира-Волинського (1887), у Херсонську губернію (1888), у пониззя Дунаю та Дону (1889), Астраханську губернію (1890), в околицях Переяслава Полтавської губернії, Таврійську губернію (1891), у Мінську, Могилівську, Чернігівську губернії – дослідження флори Полісся (1892–1893), Гродненської губернії (1894).
- 1895–1896 Асистент кафедри ботаніки сільськогосподарської школи в Дублянах під Львовом.
- 1897 Губернський ентомолог в Херсоні.
- 1898 Створення (1898) і керівництво природничо-історичним музеєм (з 1906).
- 1915–1916 Завідувач сільськогосподарською дослідною станцією.
- 1918–1922 Професор Херсонського політехнічного інституту та Херсонського державного педагогічного інституту (1919); досліджував флору Херсонщини.
- 1922–1923 Завідувач відділу ботаніки в біосферному заповіднику «Асканія-Нова» ім. Ф.Е. Фальц-Фейна.
- 1923 Науковий керівник заповідника в Біловезькій пущі.
- 1925–1939 Професор систематики і соціології рослин Познанського університету (нині Університет імені Адама Міцкевича у Познані), завідувач кафедри (1928); досліджував флору Польщі, Болгарії, Боснії.
- 14.02.1942 Помер в м. Серослав, Познань, Польща.



## 2. Гербарні збори в Уманському училищі землеробства і садівництва

Нами проаналізовано 127 г.з. із складу історичного гербарію УНУС (UM), зібраних у 1885–1886 рр. в оранжереях Царициного саду (*Ex calolaris Umaniense*) та розсаднику квітково-декоративних рослин (*Ex horto botanico Umaniense*) на основі якого складено анотований перелік змонтованих на них видів рослин у відповідності до правил сучасної ботанічної номенклатури (World Flora Online) URL: <http://www.worldfloraonline.org/>. Визначення деяких окремих видів за (Global Biodiversity Information Facility) URL: <https://www.gbif.org/uk/> та (Plants of the World Online) URL: <https://powo.science.kew.org/>. Інтродуценти з відділу Pinophyta нами подаються загальним списком, без поділу на таксони незахищеного чи захищеного ґрунту, оскільки на гербарних етикетках Й. Пачоського помітка про місцезнаходження «*Ex calolaris Umaniense*» зустрічалася лише для окремих із них.

Метою даної публікації насамперед було подати повний перелік гербарних зборів Й. Пачоського. Серед гербарних зборів голонасінних, ідентифікованих за написами на гербарних сорочках як збори Й. Пачоського, наявні види родів *Cephalotaxus* (Taxaceae), *Abies*, *Pinus* (Pinaceae), *Podocarpus* (Podocarpaceae), *Taxus* (Taxaceae), *Cryptomeria*, *Cunninghamia* (Taxodiaceae) без вказівки на рік і місце збору. Оскільки це здебільшого різні за походженням інтродуценти, ми також включаємо їх до цього переліку. Перелік покритонасінних складено окремо для видів, зібраних (*Ex calolaris...*) та (*Ex horto...*), за абеткою латинських назв таксонів: родин у межах відділів, родів у межах родин, видів у межах родів. Після назви виду вказані інвентарні номери, присвоєні г.з. в сучасному гербарії УНУС (UM).

Наявність авторських гербарних етикеток із зазначенням прізвища колектора – Joseph Patczoski на кількох гербарних зразках дозволила нам за автографом Й. Пачоського ідентифікувати авторство тих зразків, де прізвище було відсутнє. Свого часу уманські збори учня училища садівництва

Й. Пачоського були інсеровані до «Основного гербарія Уманського училища земледелія и садоводства». Про це свідчить наявність на них інвентарного номера г.з., прийнятого в цьому гербарії із вказівкою №№ роду, виду та загального порядкового номера. Для деяких зразків рукою колектора зазначено також, звідки походить рослина: *Acacia armata* R. Br. (Australia); *A. melanoxylon* R. Br. (Nova Hollandia); *Buxus balearica* Willd. (*Insular Balearic*) тощо. Більшість рослин визначено до виду, окремі, зокрема *Nepentes* sp., лише до роду. Всі рукописні помітки Й. Пачоського, в тому числі польською мовою, включено нами до переліку та взято в квадратні дужки. Якщо біля г.з. наявна етикетка, набрана типографським способом, то прізвище колектора виокремлене круглими.

За понад віковий період існування «Основного гербарія Уманського училища земледелія и садоводства» в зв'язку з реорганізацією навчального закладу та його кафедр і кабінетів, аварійним станом приміщень (не слід забувати, що колекція пережила дві світові війни) сам порядок розташування гербарних зразків зазнавав неодноразових змін. До 1910 р. (Уманское..., 1910) цей гербарій використовувався учнями училища при вивченні систематики рослин. Із плином часу зростала історична цінність цих зборів, тому завідувач кафедрою ботаніки у 1979–1997 рр. Віктор Антонович Гаврилук ретельно слідкував за її збереженням. У навчальному процесі вона вже не використовувалася.

У 2013–2014 рр. опрацювання колекції проводилося куратором гербарію Тамарою Олексіївною Кравець. Згодом, коли у 2014 р. куратором гербарію стала Т.В. Мамчур, до роботи з історичними колекціями була залучена також Г.А. Чорна.

У 2013–2015 рр. було створено каталог колекторів гербарію, що дозволило виділити в окремі одиниці зберігання ряд раритетів, зокрема ексікати «Herbarium Florae Rossica», іменні збори М.С. Турчанінова, В.М. Черняєва, Й.К. Пачоського. Гербарні зразки останнього були розміщені на аркушах паперу формату 22,3×25,7 см із тисненням на папері в правому верхньому кутку

«Дитятковское товарищество» виробництва Одеської паперової фабрики



(Губарь, URL: [https://www.odessitclub.org/publications/almanac/alm\\_30/alm\\_30\\_18-35.pdf](https://www.odessitclub.org/publications/almanac/alm_30/alm_30_18-35.pdf)).

Оскільки дані гербарних етикеток або дані, що для більшості гербарних зразків були вказані безпосередньо на гербарних сорочках, були неповні, ми намагалися знайти інші свідчення про місце збору загербаризованих рослин. Запис «Ex calolar (is)» опосередковано вказував, що рослини могли бути зібрані в оранжереях Царициного саду. Підтвердженням цього завдячуємо «Прейскуранту рослин і насіння Уманського Царициного саду» (Прейскурант..., 1885).

Неодноразово увагу на роль старовинних парків, зокрема парку «Софіївка» з його величною оранжереєю та теплицями, як першоджерел інтродукції тропічних і субтропічних рослин в Україні, звертала увагу Т.М. Черевченко (Черевченко, 2006). Вона наголошувала на тому, що в XIX ст. асортимент екзотичних рослин парку «Софіївка» був надзвичайно різноманітним. Рослини в оранжереях і теплицях були добре доглянуті, цвіли та плодоносили. Вдале розташування рослин в оранжереях, а влітку прикрашання екзотами у великих горщиках окремих ділянок парку посилювало декоративний ефект (Thermery, 1846). Близько 20 тис. горщикових рослин нараховувалось у оранжереях і теплицях наприкінці XIX ст., серед них відзначились своїми розмірами та екзотичною красою *Cryptomeria japonica* (Thunb. ex L.f.) D. Don, *Magnolia grandiflora* L., *Casuarina equisetifolia* Forst., тощо (Пашкевич, 1894).

За останніми даними сучасна колекція тропічних і субтропічних рослин у новозбудованій оранжереї НДП «Софіївка» НАН України становить 223 таксони видового та внутрішньовидового рівня, 40 культиварів і гібридів із 143 родів, 64 родин. Провідними за видовим складом нині є родини Aceraceae Juss., Asparagaceae Juss., Cactaceae Juss., Crassulaceae J.St.-Hil., Xanthorrhoeaceae Dumort., Commelinaceae Mirb. З метою відновлення історичного різноманіття тропічних і субтропічних рослин у захищеному ґрунті відбувається щорічне поповнення колекції (Усольцева, Ковальчук, 2015). У 2018 р. вперше після

багаторічної перерви в теплицях «Софіївки» знову зацвів південно-африканський *Agapanthus umbellatus* L. Відновлено висаджування у парк влітку *Agave americana* L.

Наявність документальних свідчень про видовий склад колекцій оранжерейних і тепличних рослин парку «Софіївка» в часи його становлення та розквіту сприятиме дотриманню вимог до відновлення історичних колекцій.

В Україні іменні гербарії Й.К. Пачоського наявні в Херсоні (КНЕМ), Одесі (MSUD), його ранні уманські гербарні збори увійшли до складу іменного гербарію І.Ф. Шмальгаузена (KW). Окремі гербарні зразки, зібрані Й.К. Пачоським, зберігаються також в ряді інших гербаріїв Києва (KWU, KWHU), Львова (LW, LWS), Миколаєва (МКМ), Сімферополя (SIMF) (Гербарії..., 2011). Проведена нами робота дозволяє доповнити цей перелік гербарієм Умані (UM).

Життєвий і творчий шлях видатного вченого охарактеризовано в цілому ряді статей, монографіях (Пузанов, 1965; Доброчаєва, 1985; Дерюжина, 2011; Latowski, 2012; Melnik, 2014; Безлуцька, 2014; Васильєва та ін, 2018). Нами було проведено наукове історичне дослідження родинного кола відомого природоослідника та висвітлено в монографії (Чорна, Мамчур, 2021). Серійні видання наукових праць ботаніків Одеського національного університету імені І.І. Мечнікова відомих колекторів гербарію (Скарби гербарію ОНУ (MSUD, 2013, 2016) надихнули нас на оприлюднення іменної гербарної колекції Й. Пачоського збереженої в гербарії (UM). Однак, роки становлення особистості майбутнього вченого, зокрема уманський період, були мало відомими за браком історичних підтверджуючих документів.

Отже, завдяки виявленню в складі історичного гербарію УНУС гербарних зразків юного Йозефа Пачоського, зібраних у період перебування в Умані (1880–1887 рр.) в Царициному саду, дозволяють стверджувати, що в юні роки в стінах Уманського училища землеробства і садівництва він мав багатогранні наукові інтереси. Вважаємо, що саме навчання в Умані заклало передумови формування майбутнього дослідника.

### 3. Каталог гербарної колекції Й.К. Пачоського (UM)

#### 3.1. Перелік інтродукованих рослин відділу голонасінні

(Ex calolaris)

#### Gymnosperms

##### Araucariaceae

**1. *Araucaria bidwillii* Hook.<sup>1</sup>**

UM (2652<sup>2</sup>) [Nova Hollandia. Ex calolar Umanien. 1885a]<sup>3</sup>.

**2. *Araucaria columnaris* (J.R.Forst.) Hook.**

UM (2653). [*Araucaria cookii* Br.Br. Новая Каледония. Ex calolaris Uman. 1885].

##### Pinaceae

**3. *Abies alba* Mill.**

UM (2658) [Coniferae. *Abies pectinata* DC.].

**4. *Abies cephalonica* Loudon**

UM (2659) [Abietineae Rich. *Abies peloponensis* Mill. *Cephalum*].

**5. *Abies cilicica* (Antoine & Kotschy) Carrière**

UM (2656) [Coniferae. Abietineae Rich. *Abies cilicica* Carr. Notae criticae. A. c. Carr. Ялиця кіпрійська. Det. Кравець Т.О., 2013 р.<sup>4</sup>]

**6. *Abies nordmanniana* (Steven) Spach**

UM (2657) [Coniferae. Abietineae Rich. *Abies nordmanniana*, *Picea nordmanniana* Stev., *Pinus nordmanniana* Stev. Кавказ<sup>5</sup>].

**7. *Abies pinsapo* Boiss.**

UM (2660) [Coniferae. Abietineae Rich. Notae criticae. A. p. Boiss. Ялиця іспанська. Det. Кравець Т.О., 2013 р.].

**8. *Pinus pinaster* Aiton**

UM (2661) [Abietineae Rich. *Pinus pinaster* Solond. Notae criticae. *P. maritima*

---

<sup>1</sup> Перевірка ботанічної номенклатури синонімічних назв за даними міжнародної бази «World Flora Online».

<sup>2</sup> Інвентарний номер.

<sup>3</sup> Відображення інформативності рукописних етикеток.

<sup>4</sup> На гербарних зразках відмітки куратора гербарію Т.О. Кравець під час інвентаризації в 2013 р.

<sup>5</sup> [Розширений опис: Растет на Кавказе при –5-7000 над уровнем моря]

Poiz. Det. Кравець Т.О., 2013 p].

**9. *Pinus radiata* D.Don**

UM (2664) [Coniferae. *Pinus tuberculata* D.Don. Калифорния. Сев. Америка].

**10. *Pinus sabiniana* Douglas ex D.Don**

UM (2662) [Coniferae].

**11. *Pinus sabiniana* Douglas ex D.Don**

UM (2663) [Abietineae Rich. Калифорния. Notae criticae. Сосна Сабіна.

Det. Кравець Т.О., 2013 p.].

**Podocarpaceae**

**12. *Podocarpus elongatus* (Aiton) L'Herit. ex Pers.**

UM (2665) [Fam. Coniferae Subfom. Podocarpeae. *Podocarpus elongata* L. Herif. Мыс Доброй Надежды].

**Taxaceae**

**13. *Cephalotaxus fortunei* Hook.**

UM (2654) [Conifereae].

**14. *Taxus baccata* L.**

UM (2666) [Taxineae Rich. Krym-Europa i Azya. Krym].

**15. *Taxus baccata* L.**

UM (2667) [Coniferae. Taxineae Rich. *Taxus baccata* L. var *T. dovastaniana* hort<sup>6</sup>].

**16. *Taxus baccata* L.**

UM (2668) [*Taxus baccata* L. var  $\beta$  *hybernica*, *T. fastigiata* Lindl.].

**17. *Taxus baccata* L.**

UM (2669) [Coniferae. Taxineae Rich. *Taxus fortigiata* Lindl., *T. hybernica* Hook., *T. pyramidalis* hort., *T. baccata* L. var *hyberica*<sup>7</sup>].

**18. *Taxus baccata* L.** UM (2670) [Fam. Coniferae. Taxineae Rich. *Taxus parvifolia* Wender. *T. tardiva* Sieb., *T. adpressa* Hort., *T. brevifolia* Hort., *Cephalotaxus tardiva*, *adepressa*, *brevifolia* Hort. Отеч. Япония].

<sup>6</sup> [Розширений опис: *Taxus baccata* var. с наклоненными ветвями]

<sup>7</sup> [Розширений опис: Рост пирамидальный, сучья прочные]

**19. *Taxus cuspidata* Siebold & Zucc.**

UM (2655) [*Cephalotaxus umraculifera*<sup>8</sup>].

**Taxodiaceae**

**20. *Cryptomeria japonica* (Thunb. ex L.f.) D.Don**

UM (2671) [Fam. Coniferae. Cupressineae Rich. *Cryptomeria japonica* Don., *Cupressus japonica* L., *Taxodium japonicum* Brongn. Отеч. Япония].

**21. *Cunninghamia lanceolata* (Lamb.) Hook.**

UM (2672) [Fam. Coniferae Abietineae Rich. Cunninghamiaceae. *Cunninghamia sinensis* B.Br., *Pinus lanceolata* Dest., *Belis lanceolata* Iweet., *Araucaria lanceolata* hort., *Belis jaculifolia* Ialsb. Отеч. Китай, Япония].



---

<sup>8</sup> [Розширений опис: Род *Cephalotaxus* совершенно схожен с р. *Taxus*, но только диск женских сережек с чашевидным мечелистым околоплодником. Из Китая и Японии]



Гербарні зразки (*Ex calolaris*)



*Araucaria bidwillii* Hook.

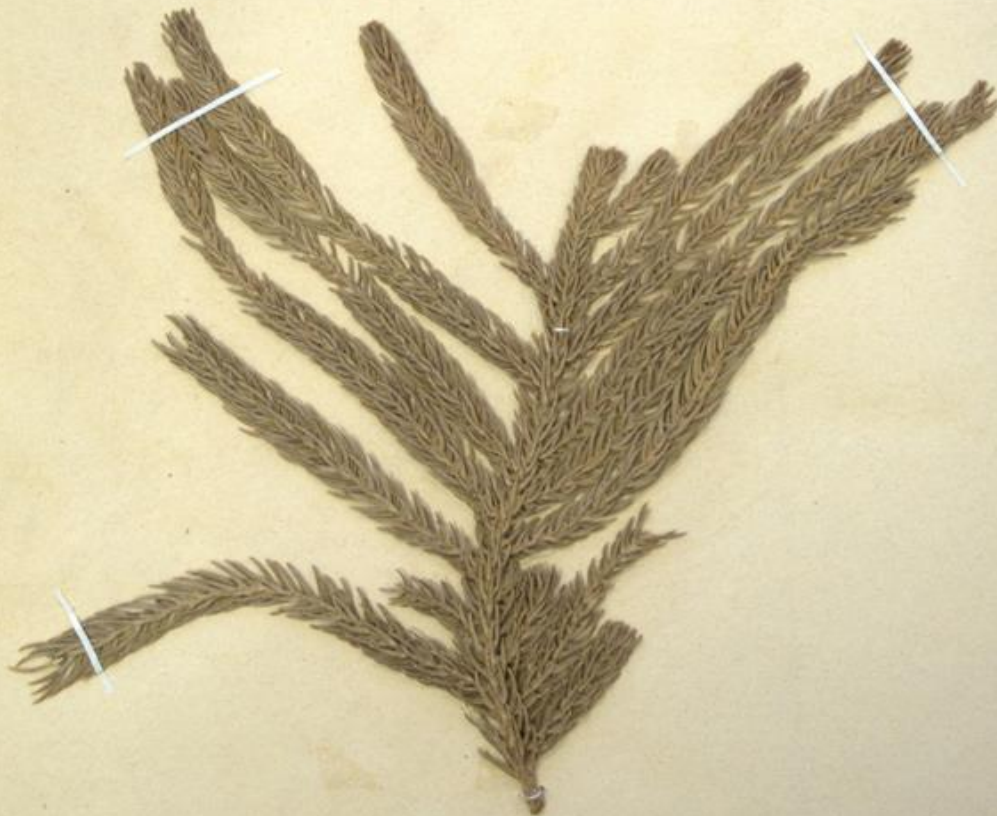

*Araucaria Cooci* Pr. Br.

1885

Hubad Kuredonid. ex coloris unum.

*Araucaria columnaris* (J.R.Forst.) Hook.



Coniferae

*Abies pectinata* DC.

h.

*Abies alba* Mill.

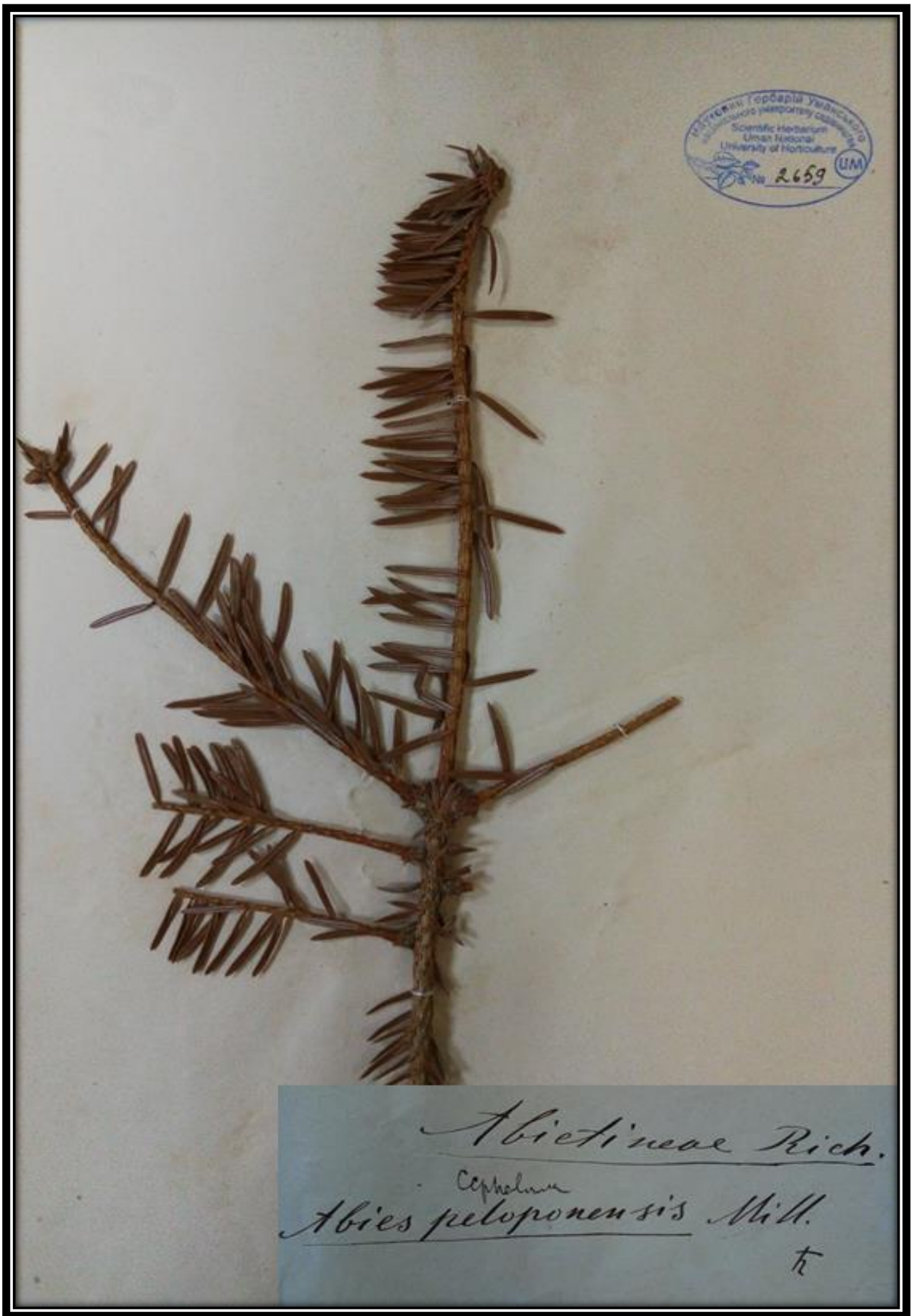

*Abies cephalonica* Loudon



УРМИЙСКИЙ НАЦИОНАЛЬНЫЙ УНИВЕРСИТЕТ  
Scientific Herbarium  
Urmia National  
University of Horticulture  
2656 UM

*Coniferae*  
*Abietinae* Rich  
*Abies cilicica* Carr.  
*Pinus nigra* L.

Notae criticae  
*Pinus nigra* L.  
f. *cilicica* Carr.  
Det. K. G. G. G. G., 2013

*Abies cilicica* (Antoine & Kotschy) Carrière



Coniferae  
Abietineae Rich.  
Abies Nordmanniana Spach  
Picea Nordmanniana, Ind. conif. p. 1098  
1831  
Pinus Nordmanniana, Fl. in Bull.  
norsk., 1858, t. 45, tab. 1  
Kalmay  
Picea on Kalmay sp. 5-7000' high of the mountains

***Abies nordmanniana* (Steven) Spach**



*Coniferales*  
*Abietineae* Rich.  
*Abies pinsapo* Boiss  
*Abies pinsapo*  
Notae criticae  
*Abies pinsapo*  
s. p. Boiss  
Det. Kholov T. O. 2013

***Abies pinsapo* Boiss.**

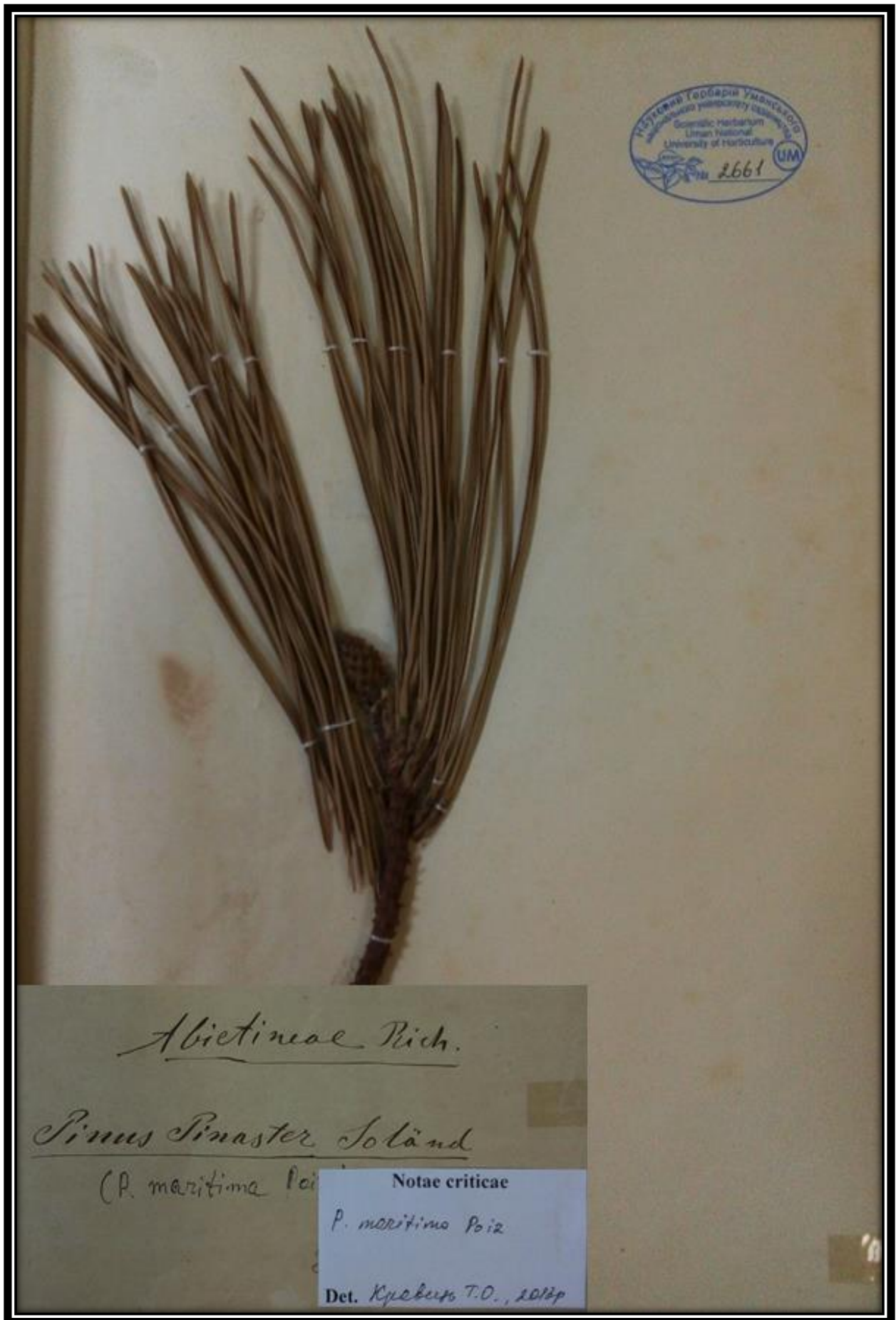

*Pinus pinaster* Aiton





*Pinus radiata* D. Don



*Pinus sabiniana* Douglas ex D. Don.

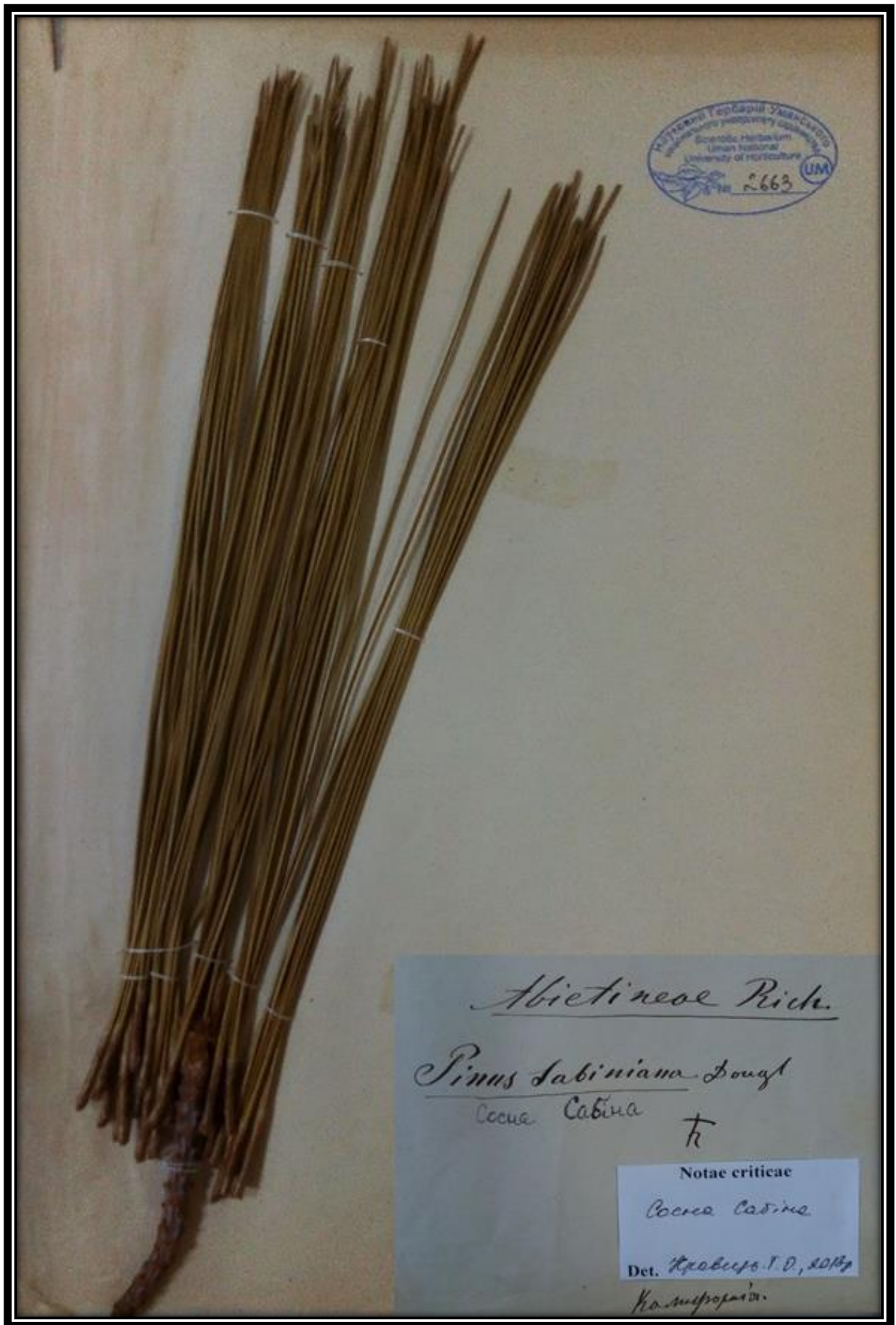

*Pinus sabiniana* Douglas ex D. Don.



*Fam. Coniferae*  
*Subfam. Podocarpeae*  
*Podocarpus elongata L'Herit.*

*Mass. Insp. Herbariorum.*

*Podocarpus elongatus* (Aiton) L'Hér. ex Pers.



Coniferae  
Cephalotaxus Fortunei Hook.

*Cephalotaxus fortunei* Hook.



*Taxineae Rich.*  
*Taxus baccata L.* k  
Kryn.  
Izdatel'stvo Zvezda i. t. g.

***Taxus baccata L.***



*Coniferae*  
*Taxineae Rich.*  
*Taxus baccata L. var.*  
*Taxus Dorastaniano-port*

*Taxus baccata var. agrippicarpa in boscis*

***Taxus baccata L.***



Taxus baccata L.  
var.  $\beta$  hibernica  
Taxus fastigiata Lindl.

h.

*Taxus baccata* L.





Coniferae  
Taxineae Rich.  
Taxus foxtigiata Lindl  
Taxus hyperborea Hook.  
Taxus piramidalis port.  
Taxus baccata L var. hyperborea

*Taxus baccata L., 1753, Sp. Pl.*

***Taxus baccata* L.**



Fam. Coniferae  
Taxineae Rich  
Taxus parrifolia Wender  $\frac{1}{2}$   
*T. tardiva* Sieb.  
*T. adpressa* Hort.  
*T. brevifolia* Hort.  
*Cephalotaxus tardiva, adpressa, brevifolia* Hort.  
*Pinus* *Acacia*

***Taxus baccata* L.**

Научный Гербарий Уманського  
національного університету садівництва  
Scientific Herbarium  
Uman National  
University of Horticulture  
№ 2655 UM



Taxineae Rich

Cephalotaxus unrauculifera

Dr. Tsan Kueik H.

Сорт Cephalotaxus совершенно сходен с р. Taxus, но только имеет  
испанский серошарый пестрый вид иголки и почти не имеет шишек  
при отсутствии гомологичной шишечки обыкновенно шишечка, (H. K. K.)

**Taxus cuspidata Siebold & Zucc.**



*Fam. Coniferae*  
*Cupressineae Rich*  
*Cryptomeria japonica Don*  
*Cupressus japonica L.*  
*Taxodium japonicum Brongn.*

60'-100'

Prov. Hsuai.

*Cryptomeria japonica* (Thunb. ex L.f.) D. Don



Gen. Coniferae  
Abietinae Hook  
  
Gen. Cunninghamiaceae  
Cunninghamia lanceolata  
Cunninghamia sinensis R. Br.  
Pinus lanceolata Less.  
Bolus lanceolata Sweet  
Prunus lanceolata Sieb.  
Bolus jaculifera Sieb.

**Cunninghamia lanceolata (Lamb.) Hook.**

**3.2. Перелік рослин, зібраних у теплично-оранжерейному комплексі Уманського училища землеробства та садівництва (Ex calolaris Umaniense)**

**Angiosperms**

**Monocots**

**Acanthaceae**

**22. *Aphelandra maculata* (Tafalla ex Nees) Voss**

UM (2674) [Acanthaceae. *Eranthemum igneum* Linden. Peru. Z cieplovei Humanskiele. Peva. 1884 a].

**23. *Dicliptera sivarajanii* Karthik. & Moorthy**

UM (2677) [Acanthaceae. *Peristrophe salicifolia* Miq. Ex calolar Uman. India Wschod.].

**24. *Justicia carnea* Lindl.**

UM (2673) [Acanthaceae. *Cyrtanthera pohlionia* Nees abae. n. b.  $\beta$  var. *velutina*. *Justicia carnea* hort., *Justicia magnifica* hort. Ex calolar Uman. 1885 a].

**25. *Justicia floribunda* (C.Koch) Wassh.**

UM (2676) [Acanthaceae. *Libonia floribunda* K.Koch. Из Уманск. Теплицы. Бразилия. 1885].

**26. *Justicia lindaviana* (Rusby) Leonard**

UM (2675) [Fam. Acanthaceae. *Justicia speciosa* Boxb. *Peristrophe*. 1886 a]. (Collecteur Joseph Patchoski<sup>9</sup>). India Oriet. Ex calolar Umanien].

**Apocynaceae**

**27. *Catharanthus roseum* (L.) G. Don**

UM (2678) [Apocynaceae. *Vinca alba* L. Ex calolar Umanien. 1885a. *Notae criticae*. *Catharanthus roseum* (L.) G.Don. Det. Чорна Г.А., 2015].

**Araliaceae**

**28. *Aralia palmata* Hort.**

UM (2679) [Araliaceae. *Gilbertia palmata* DC., *India orientalis*. Ex calolar

---

<sup>9</sup> Етикетка видрукована типографським способом, польською мовою

Humanien. 1886 a].

**29. *Fatsia japonica* (Thunb.) Decne. & Planch.**

UM (2680) [Araliaceae. *Fatsia japonica* Dne. et Pl. *Aralia japonica* Thunberg., *A. sieboldi* hort. Япония].

**30. *Hedera colchica* (K.Koch) K.Koch.**

UM (2681) [Araliaceae. *Hedera colchica* Koch. *Hedera niger* Koch. Ex calolar Umanien. 1886 a].

**31. *Hedera nervosa* Hort.**

UM (2682) [Araliaceae. Ex calolar Umanien].

**Arecaceae**

**32. *Calamus asperrimus* Blume.**

UM (2683) [Fam. Palmae. *Daemonorops asperrimus* L.R., *Calamus niger* Willd. Ex calolar Uman. Ява. 1886 a].

**33. *Chamaerops humilis* L.**

UM (2686) [Palmae. Potad. Europa. Potuocan. Afryka].

**34. *Dicranopygium atrovirens* (H.Wendl.) Harling**

UM (2684) [Palmae. *Carludovica atrovirens* H.Wendl., *C. plicata* Kl. Ex calolar Umanien. 1886 a].

**35. *Rhapis excelsa* (Thunb.) A.Henry**

UM (2685) [Fam. Palmae. *Rhapis flabeliformis* L. (Collecteur Joseph Patchoski). 1886 a].

**36. *Washingtonia filifera* (Rafarin) H.Wendl. ex de Bary**

UM (2687) [Palmeae. *Pritchardia filamentosa* Wendl. О-ва Тихого океана; из Уманск. Теплицы. 1886 a].

**Asparagaceae**

**37. *Semele androgyna* (L.) Kunth**

UM (2746) [Asparagineae. *Ruscus androgynus* L. Insul Canariens. Ex calolariis Umaniensis. 1886a. Notae criticae. Иглица. Рускус. Det. Кравець Т.О., 2013 p.].

## Eudicots

### Aristolochiaceae

#### **38. *Aristolochia fimbriata* Cham.**

UM (2688) [Aristolochiaceae. *Aristolochia bonplandi* L. America australis. Ex calolar Human. 1885 a].

#### **39. *Aristolochia sempervirens* L.**

UM (2689) [Aristolochiaceae. Ex calolar Uman. Graecia. 1886 a].

### Asclepiadaceae

#### **40. *Gomphocarpus fruticosus* (L.) W.T.Aiton**

UM (2690) [Asclepiadaceae. *Asclepias angustifolia* Schweig. Ex calolaris Umanien. 1885 a].

#### **41. *Hoya carnos* (L.fil.) R.Br.**

UM (2691) [Asclepiadaceae. (Collecteur Joseph Patchoski). Ex calolar Umanien. Asia. Australia. 1885 a].

#### **42. *Stisseria bufonia* (Jacq.) Kuntze**

UM (2692) [Asclepiadaceae. *Stapelia bufonia* Jacq. (Collecteur Joseph Patchoski). Ex calolar Umanien. 1885 a].

### Asteraceae

#### **43. *Curio articulatus* (L.fil.) P.V.Heath**

UM (2695) [*Kleinia articulata* (L.f.) Haw. Ex calolar. Uman. Мыс Добр. Надежды. Ex calolar Umanien. 1885 a].

#### **44. *Pericallis* ×*hybrida* B.Nord.**

UM (2694) [Fam. Compositae. *Cineraria hybrida* Willd. (Collecteur Joseph Patchoski). 1886 a].

#### **45. *Roldana petasitis* (Sims) H.Rob. & Brettell**

UM (2693) [Fam. Compositae Adans. *Cineraria flatonifolia* Schrank. (Collecteur Joseph Patchoski). 1886 a].

### Balsaminaceae

#### **46. *Impatiens walleriana* Hook.fil.**

UM (2696) [Balsamineae. *Impatiens sultani*. Ex calolar Uman. 1885 a].



## Begoniaceae

### **47. *Begonia dichotoma* Jacq.**

UM (2698) [Begoniaceae. Ex horto calolariis Umaniensis. America. 1886 a].

### **48. *Begonia dietrichiana* Irmsch.**

UM (2699) [*Begonia fischeri* Otto et Dietr, *Pritulia fischeri* Kl. Бразилия].

### **49. *Begonia hydrocotylifolia* Otto ex Hook.**

UM (2700) [Begoniaceae. *Gireondia hydrocotylifolia* Kl. Ex calolariis Umanien. Mexica. 1886 a].

### **50. *Begonia maculata* Raddi**

UM (2701) [Fam. Begoniaceae. *B. argyrostigma* Fisch., *Gaerdtia maculata* Kl. Brazylia].

### **51. *Begonia manicata* Brongn.**

UM (2702) [Begoniaceae. Ex calolariis Umanien. Mexica. 1886 a].

### **52. *Begonia rex* Putz.**

UM (2703) [Begoniaceae. *Begonia Rex-Putreys*. Ex calolar Umanien. India orientalis. 1886 a].

### **53. *Begonia* × *ricinifolia* A.Dietr.**

UM (2704) [Begoniaceae. *Begonia ricinifolia* hort. Ex calolariis Umanien. 1886 a].

### **54. *Begonia weddeliana* A.DC.**

UM (2697) [Begoniaceae. *Begonia davisii* Hook.f.].

## Berberidaceae

### **55. *Berberis darwinii* Hook.**

UM (2705) [Berberideae. Ex calolar Umanien. 1886 a].

### **56. *Mahonia aquifolium* (Pursh) Nutt.**

UM (2707) [Berberideae. *Mahonia aquifolium* Nutt., *Berberis aquifolium* Tor. et Gr. Ex calolar Uman. America sertentr. 1886].

### **57. *Mahonia fortunei* (Lindl.) Fedde**

UM (2706) [Berberideae. *Berberis fortunei* hort. Ex calolar Umanien. 1886 a].

### **Bignoniaceae**

**58. *Tecoma capensis* (Thunb.) Lindl.**

UM (2708) [*Bignonia capensis*, *Tecoma capensis* G.Don. Ex calolar Humanien. M. Добр. Надежды. 1885 a].

### **Buxaceae**

**59. *Buxus balearica* Lam.**

UM (2709) [Euphorbiaceae. *Buxus balearica* Willd. Ex calolar Human. Insules Bolearis. 1886 a].

**60. *Buxus balearica* Lam.**

UM (2710) [Euphorbiaceae. *Buxus longifolia* Boiss. Ex calolariis Humanien. Syria. 1886 a].

### **Caprifoliaceae**

**61. *Valerianella officinalis* ‘Coccinea’ L.**

UM (2755) [Valerianeae. *Valeriana coccinea*. Notae criticae *Valerianella lasiocarpa* (Stev.) Betsche. Мласкавецъ пухнастоплодный. Det. Кравецъ Т.О., 2013 p.].

### **Euphorbiaceae**

**62. *Croton spiralis* Müll.Arg.**

UM (2711) [Euphorbiaceae. *Croton spirale* Bulle, *Codiaeum variegatum* Hook, *Codiaeum pictum*, *crispum* Hook. Ex calolar Umanien. Wyspy ocean spikoinego. 1885 a].

**63. *Phyllanthus epiphyllanthus* L.**

UM (2712) [Fam. Euphorbiaceae. *Phyllanthus falcatus* Sw., *Ph. epiphyllanthus* Müll., *Xylophylla falcata* Sw. Bot. Pug. Reg. tab. 373. Троп. Америка].

### **Fabaceae**

**64. *Acacia dealbata* Link.**

UM (2715) [Mimoseae. R.Brown. Ex calolariis Umanien. In Nowa Hollandia].

**65. *Acacia melanoxylon* R.Br.**

UM (2716) [Mimoseae. R.Brown. In Nowa Hollandia].

**66. *Acacia microbotrya* Benth.**

UM (2717) [Mimoseae. R.Brown. Ex calolar Humanien. Australia occident. 1885 a].

**67. *Acacia paradoxa* DC.**

UM (2714) [Mimoseae R.Brown. *Acacia armata* R.Br. Ex calolar Human. Australia. 1885 a].

**68. *Adenocarpus foliolosus* (Aiton) DC.**

UM (2718) [Papilionaceae. *Phyllolobae loteae* DC., *Adenocarpus foliolosus* DC.]

**69. *Havardia albicans* (Kunth) Britton & Rose**

UM (2713) [Mimoseae R.Brown. *Acacia albicans* Kunth. H.B. Ex calolar Human. 1885 a].

**70. *Mimosa pudica* L.**

UM (2719) [Mimoseae. R.Brown. *Eumimosa* DC. Ex calolar Umanien. In Brasilia. 1885 a].

**71. *Mimosa* sp.**

UM (2720) [*Mimosa* sp. Notae criticae Det. Мамчур Т.В., 2015].

**Fagaceae**

**72. *Quercus cerris* L.**

UM (5682) [*Quercus asplenifolia*. Notae criticea. Fagaceae. *Quercus petraea* (Mattuschka) Liebl. (*Q. sessilifolia* Salisb. Дуб скельний. Det. Кравець Т.О., 2013 p.).

**73. *Quercus ilex* L.**

UM (2721) [Fam. Cupulifereae. (**Collecteur Joseph Patchoski**). 1885a. Notae criticea. *Q. suber* L. Det. Кравець Т.О., 2013 p.).

**74. *Quercus rugosa* Née**

UM (2722) [*Quercus reticulata*. Nikita. 1887<sup>10</sup>].

---

<sup>10</sup> Гербарний зразок зібрано у Криму (Nikita)

## Lamiaceae

### 75. *Clerodendrum thompsoniae* Balf.f.

UM (2756) [Verbenaceae. *Clerodendrum Thompsoni* Boltor. Ex calolar Uman. America meridialis. 1883 a].

### 76. *Salvia patens* Cav.

UM (2724) [Labiatae. Ex calolariis Umanien. Мексика. 1885 a].

### 77. *Salvia rosmarinus* Schleid.

UM (2723) [Labiatae Juss. *Rosmarinus officinalis* L. Ex calolar Umanien. Auropa australis, Asia. 1886 a].

## Linderniaceae

### 78. *Torenia asiatica* L.

UM (2749) [Scrophularineae. *Torenia asiatica* Benth. Ex calolar Uman. Azya. 1885 a].

## Malvaceae

### 79. *Pavonia spinifex* (L.) Cav.

UM (2725) [Malvaceae. Ex calolar Human. America meridionalis. 1885 a].

### 80. *Sparmannia africana* L.f.

UM (2743) [Fam. Tiliaceae. (Collecteur Joseph Patchoski). 1886 a].

## Maranthaceae

### 81. *Stromanthe eximia* Eichler

UM (2726) [Marantaceae. *Maranta eximia* Rgl. Ex calolar Uman. 1885 a].

## Mesembryanthaceae

### 82. *Conophytum minutum* (Haw.) N.E.Br.

UM (2727) [Mesembryanthaceae. *Mesembryanthemum minutum* Haw. Ex calolar Uman M. Добр. Надеж. 1885 a].

## Moraceae

### 83. *Ficus aurea* Nutt.

UM (2729) [Moreae. *Ficus aurei* L. Van-Houtte. Ex calolar Uman. 1885 a].

### 84. *Ficus nervosa* subsp. *pubinervis* (Blume) C.C.Berg

UM (2732) [Moreae. *Ficus similis* Rgl. (Urostigma), *Ficus mazonica* hort.

Ex calolar Uman. Brasilia. 1886 a].

**85. *Ficus pumila* L.**

UM (2730) [Moreae. *Ficus carica* L. Ex calolar Uman. 1885a]. (Notae criticae<sup>11</sup>  
*Ficus pumila* L. Чорна Г.А. 11.09.2018 р.)

**86. *Ficus saussureana* DC.**

UM (2728) [Moreae. *Ficus afzelii* G.Don. Ex calolar Uman. India oriental.  
1885 a].

**87. *Ficus scabra* G.Forst.**

UM (2731) [Moreae. *Ficus scabra* Forst. Из Уманской теплицы. Нов.  
Габридские о-ва. 1886 a].

**Myrtaceae**

**88. *Calistemon lanceolatum* (Sm.) Sweet.**

UM (2733) [Myrtaceae. *Calistemon lanceolatum* DC. Ex calolar Uman.  
Australia. 1886 a].

**89. *Eucalyptus globulus* Labill.**

UM (2734) [Fam. Myrtaceae. (Collecteur Joseph Patchoski). Australia.  
1886a].

**90. *Leptospermum myrtifolium* Sieber ex DC.**

UM (2736) [Myrtaceae. *Leptospermum myrtifolium* Salisb. Ex calolar Human.  
Australia. 1885 a].

**91. *Melaleuca alba* Steud.**

UM (2737) [Myrtaceae. *Melaleuca alba* hort. *Melal. evicaefolia* Smith.  
Ex calolar Human. Australia. 1885 a].

**92. *Syzygium australe* (J.C.Wendl. ex Link) B.Hyland**

UM (2735) [Fam. Myrtaceae. *Jambosa australis* DC., *Eugenia myrtifolia* Sims.,  
*Eugenia australis* Wendl., *Myrtus australis* L. Ex calolar Human. Нов. Голландія.  
1885 a].

---

<sup>11</sup> Notae criticae – гербарний зразок перевизначно.

## Nepenthaceae

### 93. *Nepenthes* sp.

UM (2738) [Nepentheae. Ex calolar Human. 1885 a].

## Oleaceae

### 94. *Jasminum nudiflorum* Lindl.

UM (2739) [Jasmineae. Ex calolar Humanien. Chiny. 1885 a].

### 95. *Phillyrea latifolia* L.

UM (2740) [Oleaceae. *Phillyrea media* Lnk. Ex calolar Uman. Europa australis. 1886 a].

## Rhamnaceae

### 96. *Paliurus spina-christi* Mill.

UM (2741) [Rhamneae R.Br. *Paliurus aculeatus* Lam. Hab. in Tauria et rovinc. caucas<sup>12</sup>]

## Rosaceae

### 97. *Kerria japonica* (L.) DC.

UM (2742) [Tiliaceae. *Corchorus japonicus* Thunb. *Kerria japonica* DC. Ex calolar Uman. Japonia. 1886 a].

## Rubiaceae

### 98. *Gardenia thunbergia* Thunb.

UM (2745) [Из Уманской Теплицы. Мыс Доброй Надежды. 1886].

### 99. *Mitriostigma axillare* Hochst.

UM (2744) [Fam. Rubiaceae. *Gardenia citriodora* Hook. (Collecteur Joseph Patchoski). 1886 a].

## Rutaceae

### 100. *Citrus medica* L.

UM (2747) [Fam. Aurantiaceae. *Citrus medica* Riss. Cytryna. Ex calolar Umanien. 1885 a].

---

<sup>12</sup> Гербарій зібрано в іншій місцевості, Крим

## Smilacaceae

### 101. *Smilax aspera* L.

UM (2750) [Asparagineae. *Smilax sagittifolia* Lodd. Chiny. Humanskici lichlarni. 1886a. Notae criticae. Сассараль високий. *S. exelsa* L. Det. Кравець Т.О., 2013 p.].

## Solanaceae

### 102. *Braunfelsia uniflora* (Pohl) D. Don

UM (2748) [Scrophulariaea B.Br. *Franciscea Hopeana* Hook. *Braunfelsia Hopeana* Berth. *Fran. uniflora* Pohl. Ex calolar urb. Nicolaiefl<sup>13</sup> America miridion. 1886 a].

### 103. *Cestrum aurantiacum* Lindl.

UM (2753) [Solaneae. *Habrotamnus aurantiacus* Regel. Ex calolar Uman. 1885 a].

### 104. *Cestrum macrophyllum* Vent.

UM (2751) [Solaneae. *Cestrum laurifolium* L'Her. *C. venenatum* Lamh. Ex calolar Human. Auerique meridionale. 1885 a].

### 105. *Cestrum parqui* (Lam.) L'Her.

UM (2752) [Solaneae Rehb. *Cestrum parquidin*. Ex calolar Human. Jagody crasne. Chili. 1885a. Notae criticae. *C. p.* L'Herit. Det. Кравець Т.О., 2013 p.].

## Thymelaeaceae

### 106. *Thymelaea passerina* (L.) Coss. & Germ.

UM (2754) [Thymelaeaceae Juss. *Posserina annua* Wikstr Coss. Hab. in Ross. med.<sup>14</sup> Notae criticae. Thymelaeaceae. *Thymelaea passerina* (L.) Coss. & Germ. (*Posserina annua* Coss. Wikstz.). Det. Кравець Т.О., 2013 p.]

## Verbenaceae

### 107. *Lantana nivea* Vent.

UM (2757) [Verbenaceae. Ex calolar Humanien. Brasilia. 1885 a].

<sup>13</sup> Гербарний зразок зібрано в іншій місцевості, Миколаїв.

<sup>14</sup> На гербарній етикетці відмічено, що гербарій лікарських рослин

Гербарні зразки (*Ex calolaris Umaniense*)

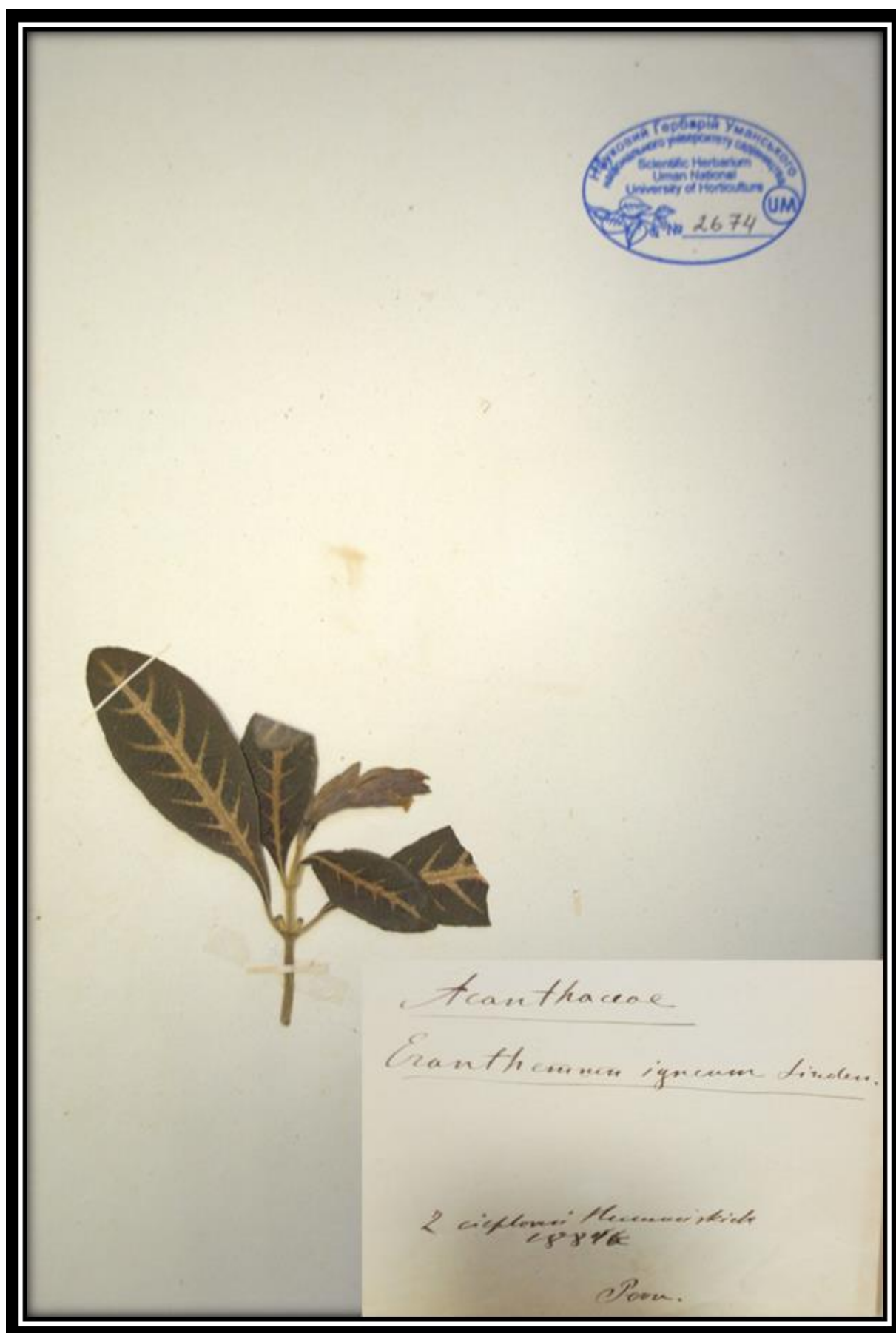

*Aphelandra maculata* (Tafalla ex Nees) Voss



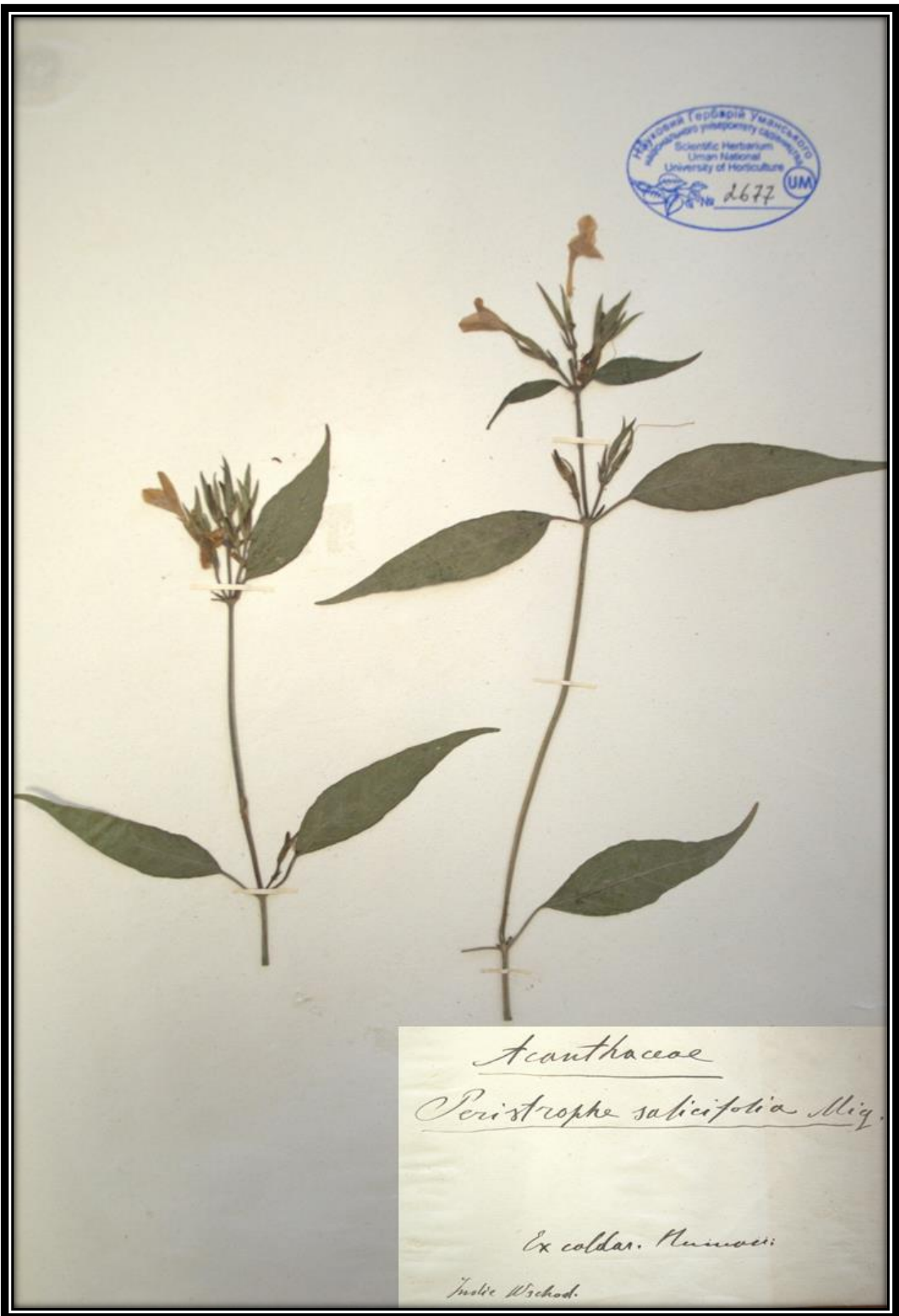

*Dicliptera sivarajanii* Karthik. & Moorthy



Acanthaceae  
Cyatouthera Pohlmann absent.  
 $\beta$  var. velutina  
Justicia carnea hort.  
Justicia magnifica hort.  
Ex Alder. Uman. 1885

**Justicia carnea Lindl.**



*Acanthaceae*

*Libonia floribunda* Koch.

Укр. Умань. Мисиссипі Ерасмус.  
1885.

***Justicia floribunda* (C.Koch) Wassh.**



Fam.: Acanthaceae.  
*Justicia speciosa* Rosb.  
*Peristrophe*  
1886 a, Collecteur Joseph Patchoski.  
*India orient. ex coldur. Urmouico.*



*Justicia lindaviana* Leonard

*Апрохнеа*  
*Vinca alba* d

Ex coltur. Umanicu.  
1885a



Notae criticae

*Catharanthus*  
*roseum* (L.) G. Don

Det. Мороз Г. А., 2015

*Catharanthus roseum* (L.) G. Don

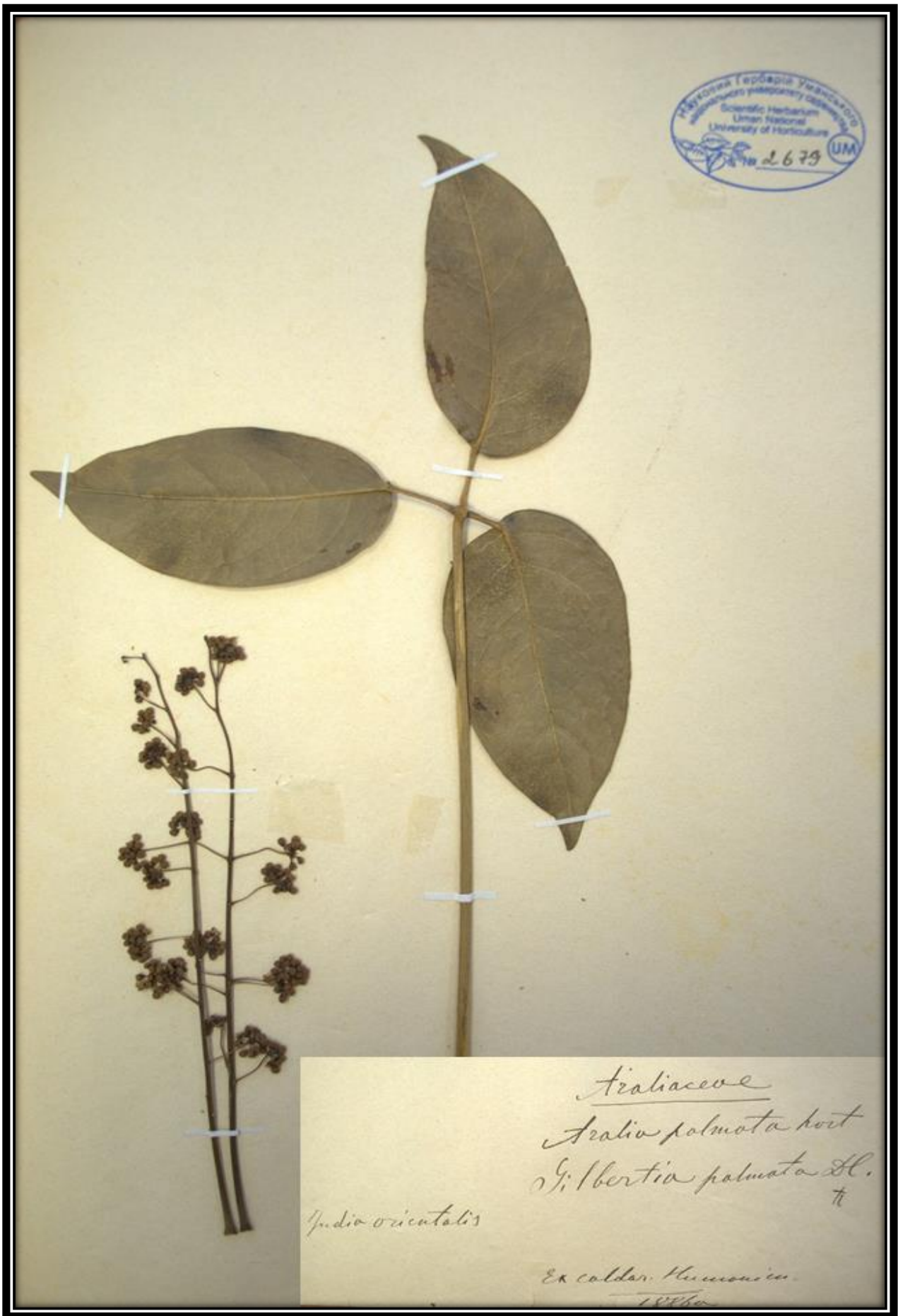

***Aralia palmata* Hort.**

Университетская ботаническая коллекция  
Scientific Herbarium  
Uman National  
University of Horticulture  
№ 2680 UMN



Araliaceae  
Fatsia japonica Sieb. & Pl.  
Aralia japonica Thunb.  
A. Sieboldi hort.

История

***Fatsia japonica* (Thunb.) Dne. & Planch.**

Научный Гербарий Уманського  
національного університету садівництва  
Scientific Herbarium  
Uman National  
University of Horticulture  
№ 2681 UM



Araliaceae  
colchica  
Hedera nigra Koch.

Ex colder. Umanien. 1886a.

***Hedera colchica* (K. Koch) K. Koch.**





Araliaceae  
*Hedera nervosa* Mart  
Fr  
Ex coldar. Uman.

***Hedera nervosa* Hosb.**

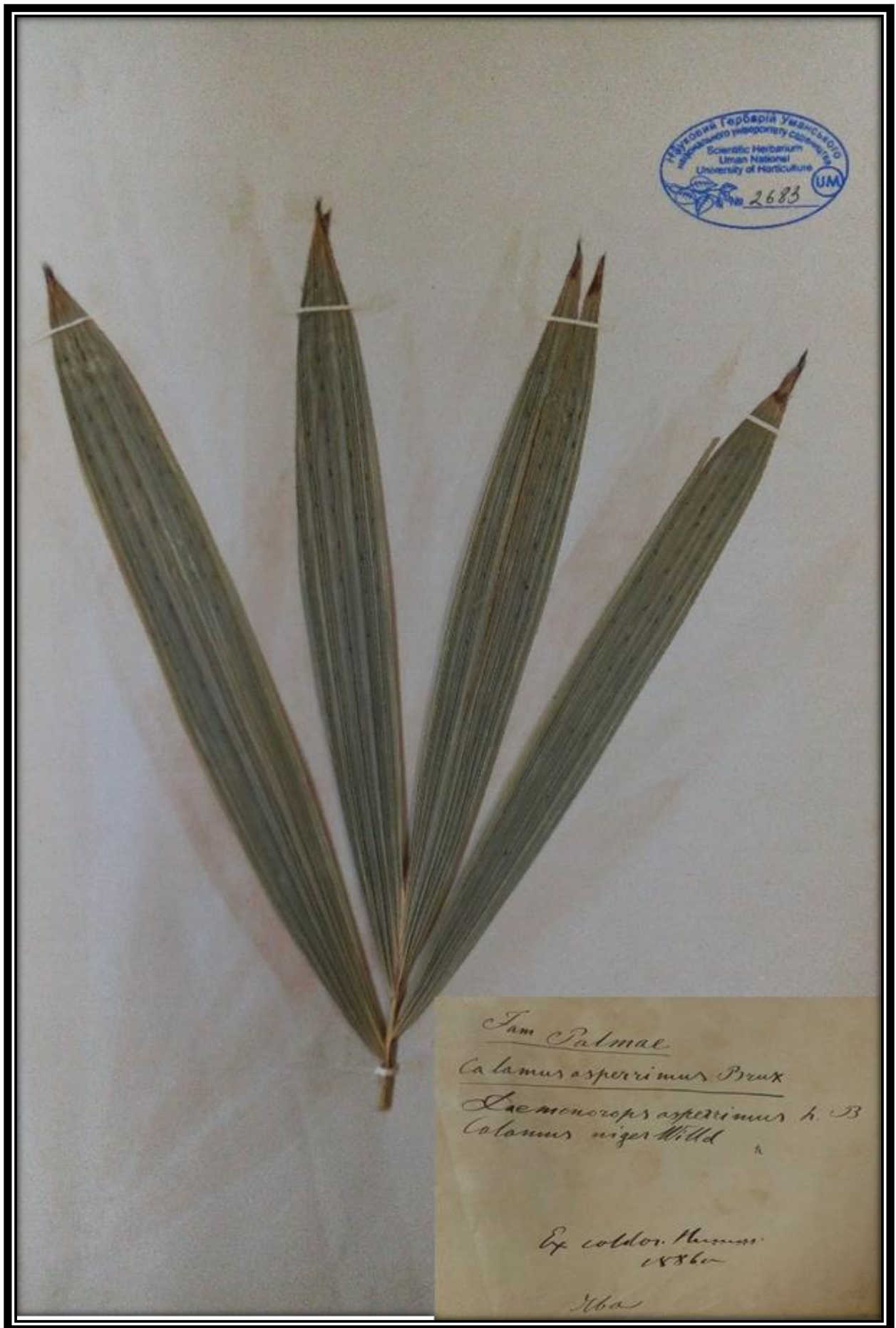

*Calamnus aserrimus* Blume



*Chamaerops humilis* L.



*Dicranopygium atrovirens* (H. Wendl.) Harling



*Rhaps exelsa* (Thunb.) Henry



*Washingtonia filifera* (Linden ex Andre) H.Wendl. ex de Bary



*Asparagineae*  
*Ruscus androgynus* L.  
(Ruscus)

Herb. American. : ex Caldarini's Herb.  
1886a.

Notae criticae  
Luzon, Pinar  
Det. Lecter 7.0. 2000

*Semele androgyna* (L.) Kunth

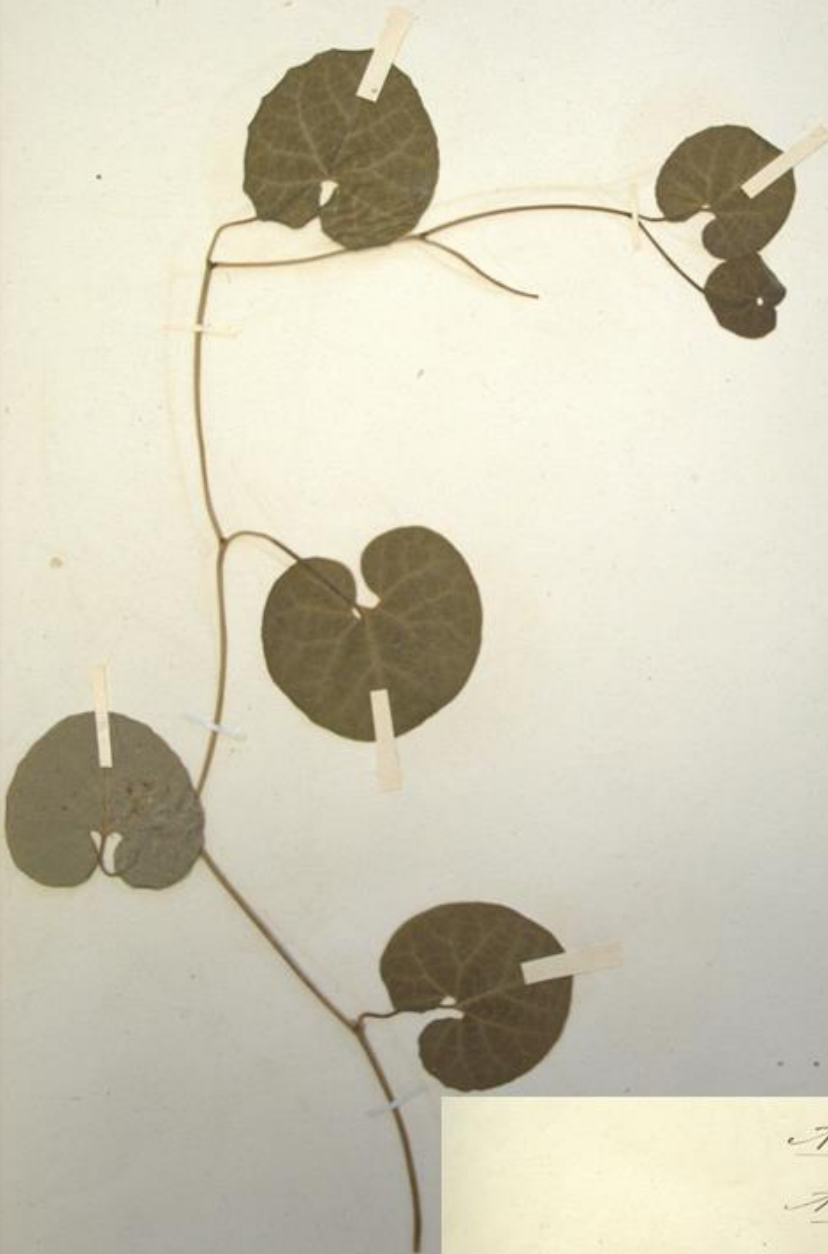

*Aristolochiaceae*

*Aristolochia Bonplandi*

America australis: ex caldar. Humon.  
1885a

*Aristolochia fimbriata* Cham.



*Aristolochical*  
*Aristolochia sempervirens L.*



Ex. Calderi Uman. 1836a.      Graecia.



*Aristolochia sempervirens L.*



Національний Гербарій Уманського  
національного університету садово-паркового  
господарства  
Scientific Herbarium  
Uman National  
University of Horticulture  
№ 2690 UM

*Asclepiadaceae*  
*Asclepias angustifolia*  
Schweig  
Ex. Caldarii's Umanicum. 1885a

***Gomphocarpus fruticosus* (L.) W.T.Aiton**



Fam.: *Asclepiadaceae*  
*Hoya carnososa* R. Br.  
ex calder. Umuon.  
1885 a. Collecteur Joseph Patchoski.  
*Siva, Australia.*

*Asclepiadaceae.*  
*Hoya carnososa* R. Br.  
*Siva, Austr.*

***Hoya carnososa* (L.fil.) R.Br.**



Fam.: *Asclepiadaceae*  
*Stapelia bufonia* Jacq.  
Ex *Caldor. Annon.* 2  
1885 a. Collecteur Joseph Patchoski.

*Stisseria bufonia* (Jacq.) Kuntze



Kleinia articulata Haw.

Mexico L. & P. MacDougal.

1885 ex coll. MacDougal.

*Curio articulatus* (L.fil.) P.V.Heath



Fam.: Compositae Adans  
*Cineraria hybrida* W. Mol

1886 a. Collecteur Joseph Patchoski.

*Pericallis* × *hybrida* B.Nord.



Fam.: *Compositae* Adans.  
*Cineraria platyfolia*  
Schrank.  
1886 a. Collecteur Joseph Patchoski.

*Roldana petasitis* (Sims) H. Rob. & Brettell



*Balsaminaceae*  
*Impatiens Sultanii*

ex. coldar. H. Mass. 1885 a.

*Impatiens walleriana* Hook.f.





*Begoniaceae*  
*Begonia dictoma* Jacq.

America

Ex hort. calderis/Manoniesi  
1886a

***Begonia dictoma* Jacq.**



*Begoniaceae*  
*Begonia Fischeri* Otto et Piatk.  
*Pitkelia Fischeri* K.L.

*Бразилія.*

***Begonia dietrichiana* Irmsch.**



Begoniaceae  
Begonia hydrocotylifolia Hook.  
Gireoudia hydrocotylifolia Kl.  
Mexico: Ex Calderis Umanien. 1886a.

**Begonia hydrocotylifolia Otto ex Hook.**



Fam. *Begoniaceae*  
*Begonia maculata* Raddi  
*B. argyrostigma* Fisch.  
*Sacredtia maculata* Kl.

Brazilia

***Begonia maculata* Raddi**

Научно-педагогический университет  
Специальный гербарий  
Scientific Herbarium  
Uman National  
University of Horticulture  
№ 2702 UM



Begoniaceae  
Begonia manicata Ad. Brong.

Mexico

Ex. calor. Humouicus.  
1886

***Begonia manicata* Ad. Brong.**



Begoniaceae  
Begonia Rex-Putzeys

India orientalis.

ex coll. H. H. Putzeys.  
1886a

***Begonia rex* Putz.**



*Begoniaceae*  
*Begonia ricinifolia* hort.

1886. Ex caldaris Umanien.

*Begonia × ricinifolia* A.Dietr.



Бегоніацеае  
*Begonia Davisi*

*Begonia weddeliana* A.DC.





*Berberideae*  
*Berberis Darwinii* Hook.  
P. Karst.  
Ex coll. Umanica  
1886a.

***Berberis darwinii* Hook.**

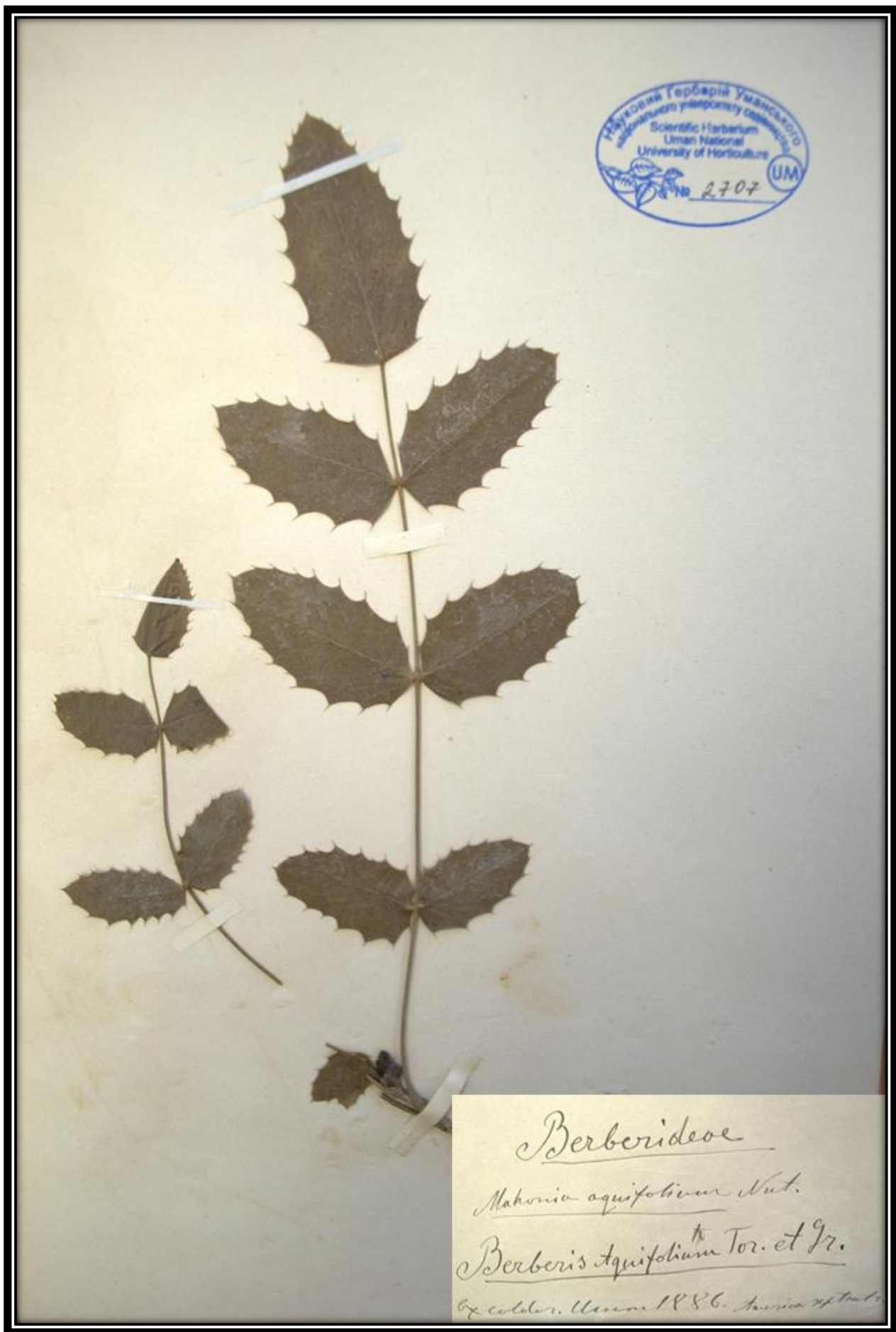

*Mahonia aquifolium* (Pursh) Nutt.

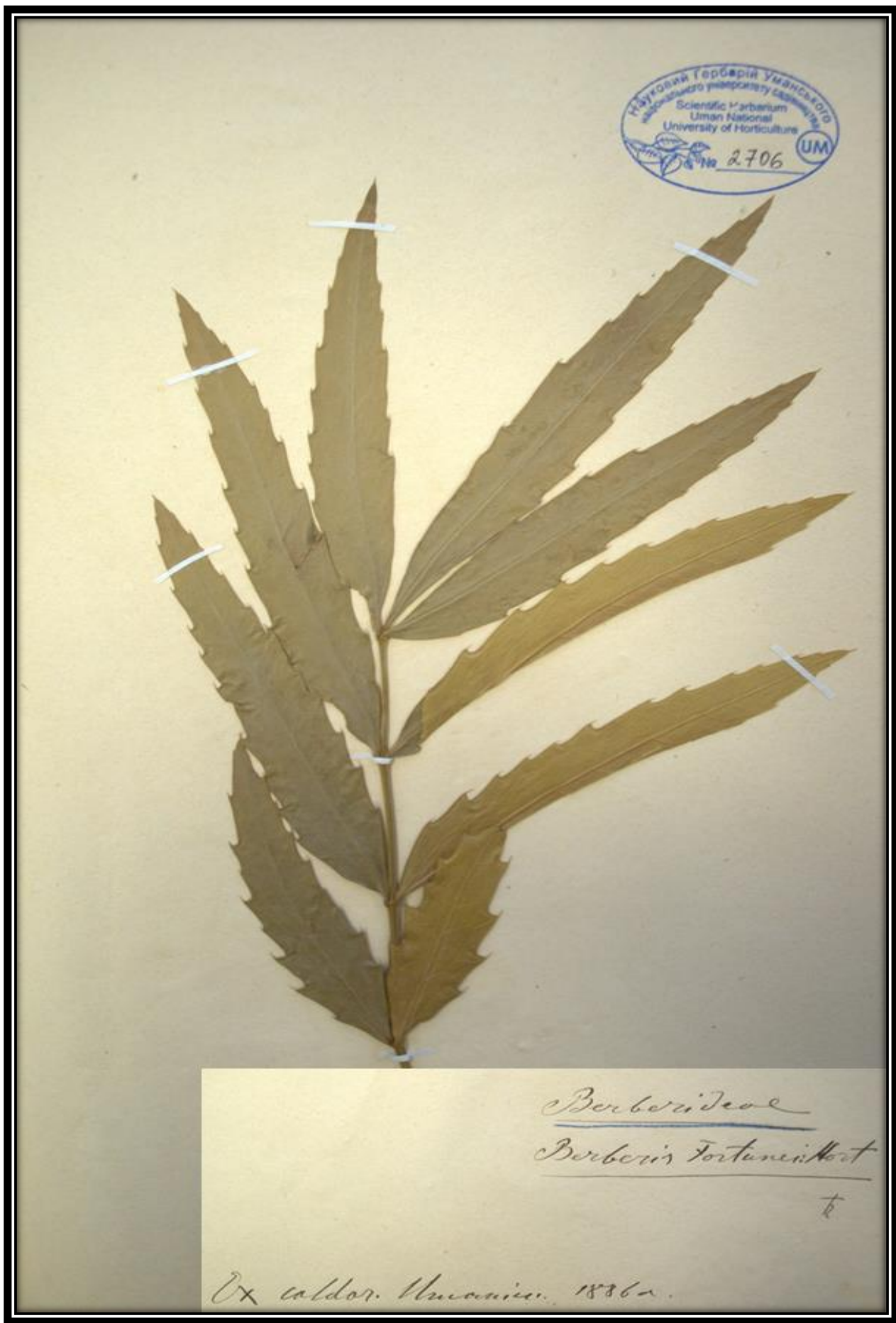

*Mahonia fortunei* (Lindl.) Fedde



*Bignoniaceae*  
*Bignonia capensis* L.  
*Tecoma capensis* Th.  
J. Don.

M. L. P. Madunza 1885 ex cold. H. M. ...

***Tecoma capensis* (Thunb.) Lindl.**



Euphorbiaceae  
Buxus balearica Willd.

Insules. Balearic.

te

Ex collor. Munnar.  
1886a.

***Buxus balearica* Lam.**



*Euphorbiaceae*  
*Buxus longifolia* Boiss.  
t.

Syria

Ex coldavii's Herbarium.  
1886

***Buxus balearica* Lam.**

Valerianaceae

Valeriana coccinea



Notae criticae

Valerianaceae

Valerianella lasiocarpa  
(Steud.) Betsche,

Масляков В. П. и др. 1984 г.

Det. Травин Т. Д., 2013 г.

Valerianaceae

Valerianella lasiocarpa  
(Steud.) Betsche

Масляков В. П. и др. 1984 г.

*Valerianella officinalis* 'Coccinea' L.



*Euphorbiaceae*  
*Croton spiralis* Bull.  
*Codiaeum pictum, crispum* Hook.  
Ex collat. Henrichs.  
Wyspy ocean. Japonica. 1885a.

***Croton spiralis* Müll.Arg.**





Fam. Euphorbiaceae  
*Phyllanthus falcatus* Sw.  
*Ph. Epiphyllanthus* Müll.  
*Xylophylla falcata* Sw. Bot. Beech.  
tab. 375.  
tr

Мпон. Анепука

*Phyllanthus epiphyllanthus* L.



*Mimosaceae R. Brown.*  
*Acacia dealbata Link.*

*Ex. collaris Romanica.*

*In Nova Hollandia.*

***Acacia dealbata* Link.**



*Mimosaceae* R. Br.  
*Acacia melanoxylon* R. Br.

*In Nova Hollandia.*

***Acacia melanoxylon* R.Br.**



*Mimoseae* R. Brown.

*Acacia microbotrya* Benth.

Australia occident.

Ex collor. Hammonim.  
1885a

***Acacia microbotrya* Benth.**

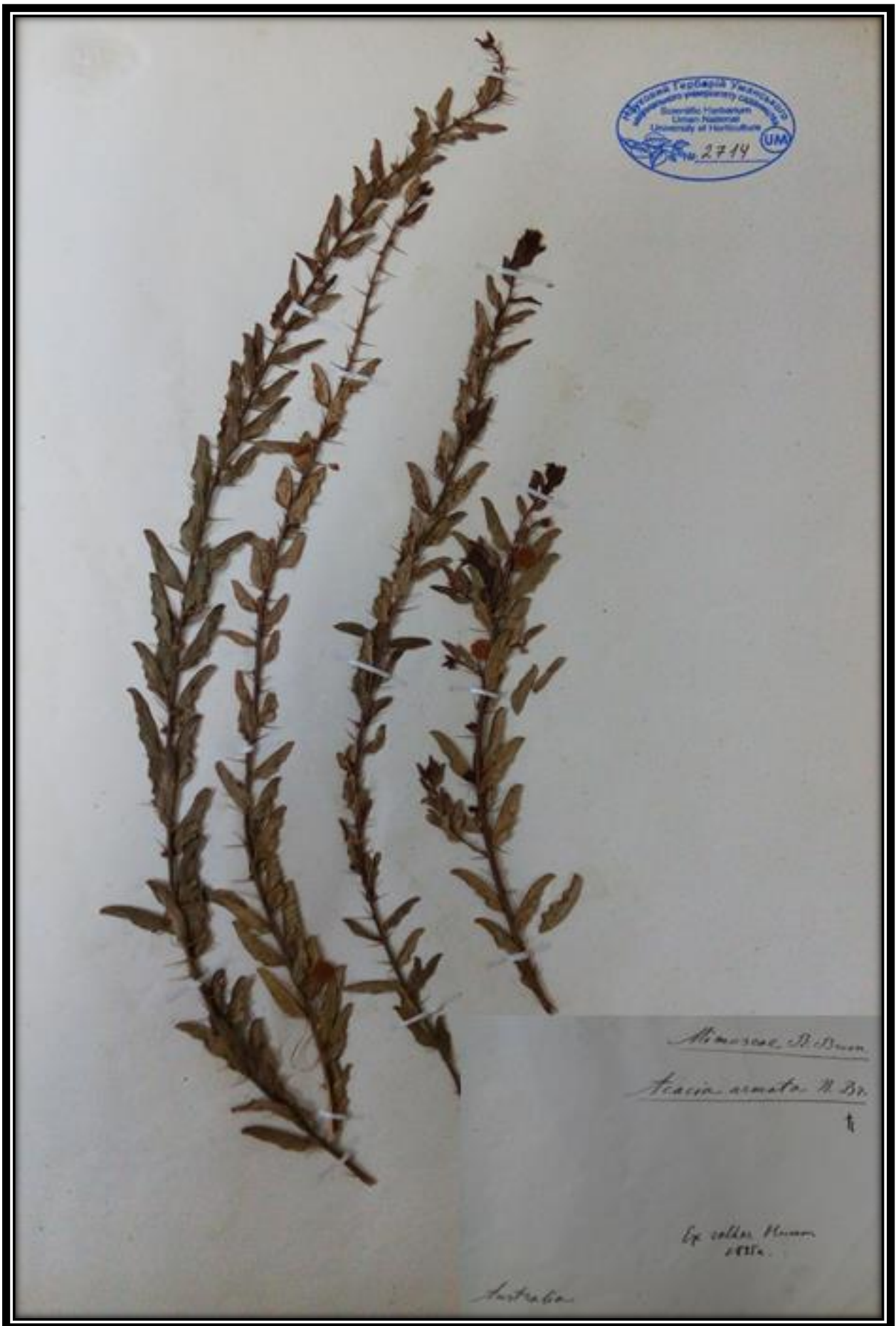

*Acacia paradoxa* DC.



*Papilionaceae* L  
*Phyllolobae*  
*Loteae* DC.  
*Adenocarpus foliolosus* DC.

*Adenocarpus foliolosus* (Aiton) DC.



*Mimosaceae* R. Brown.

*Acacia albicans* Kunth. ? Hb. B.

Ex caldar. Hummoss.  
1885a

*Havardia albicans* (Kunth) Britton & Rose



*Mimoseae* N. Brown.

*Eumimosa* DC.

*Mimosa pudica* L.

Ex caldar. umanico.  
1885a.

In Brasilia



*Mimosa pudica* L.





Notae criticae  
*Mimosa* sp.  
Det. *Майчук Т.В.*, 2015

*Mimosa* sp.



Quercus asplenifolia

Notae criticae  
Fagaceae  
Quercus petraea  
(Mattenbach) Liebl  
(Q. sessiliflora Salisb.)  
Dyf carolinensis  
Det. Kralyov P.O., 10/13

Fagaceae  
Quercus petraea  
(Mattenbach) Liebl  
(Q. sessiliflora Salisb.)  
Dyf carolinensis

*Quercus cerris* L.



Fam.: *Cupuliferae*  
*Quercus* ~~Hort~~ *fr*  
*suber* L. *fr*  
1885 a. Collecteur Joseph Patchoski.

Notae criticae  
*Q. suber* L.  
Det. *Krabetski T.O., 2013*

*Quercus ilex* L.



UNIVERSITY OF MICHIGAN  
Herbarium  
ANN ARBOR  
MICHIGAN  
1884  
UM

*Quercus reticulata.*

*Quercus reticulata*  
M.  
Nikita 1884.

*Quercus rugosa* Née



Verbenaceae  
Clerodendron Thompsoniae Balf.  
H

*Amica monticola*  
ex Caldwell Herbario 1883a.

***Clerodendrum thompsoniae* Balf. f.**

2719  
2368



*Labiatae*  
*Salvia patens Cav.*

Ex caldarii's Umenica  
1885

Museum

*Salvia patens Cav.*



Labiatae Juss.  
*Rosmarinus officinalis L.*

*Amph. austro-orientalis : ex coll. Uman. 1886a*

***Salvia rosmarinus* Schleid.**



Scrophulariineae  
Torenia asiatica Benth

Ex cultor. Mumm  
1885.

A. G.

*Torenia asiatica* L.





Malvaceae  
*Pavonia spinifex* Cav.

fr

America meridionalis  
ex. cult. Humm. 1882

*Pavonia spinifex* (L.) Cav.



Fam.: *Tiliaceae*  
*Sparmannia africana* L.  
1886 a. Collecteur Joseph Patchoski.

*Sparmannia africana* L.f.



*Maroufussae*  
*Maroufa eximia* Pohl.  
4

ex arbore. Uman.  
1850

*Stromanthe eximia* Eichler



*Mesembryanthemum*  
*Mesembryanthemum minutum* Haw.  
M. D. P. Kozlov.  
Ex coll. Uman 1885a

***Conophytum minutum* (Haw.) N.E.Br.**

Moraceae  
*Ficus Aunci* h. Van-Houtte.  
K



ex colovar. Uman. 1885a.



*Ficus aurea* Nutt.

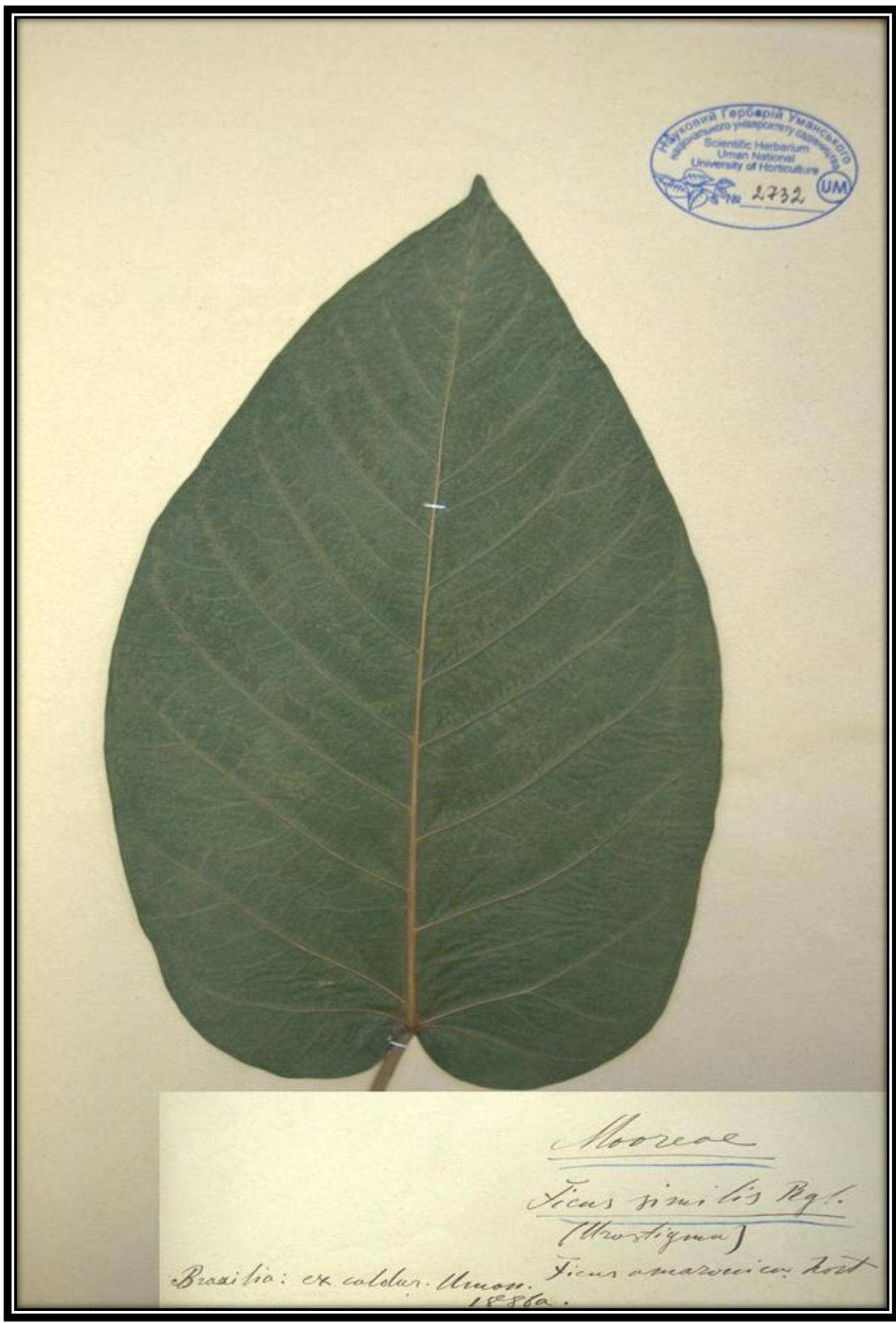

***Ficus nervosa* subsp. *pubinervis* (Blume) C.C.Berg**

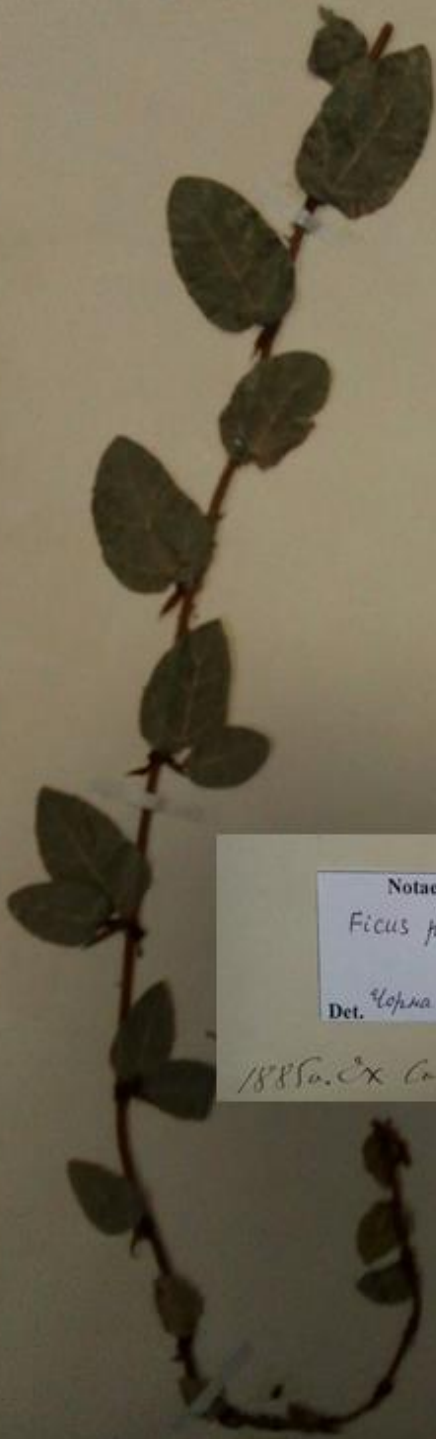

Notae criticae  
*Ficus pumila* L.  
 Det. Чопна Т. А. - 11.09.2018  
 1885a. Ex Calder. Munster.

*Muraese*  
*Ficus carica* L. Hitchc.  
 Умисл.  
 Синоніми: *Ficus carica* d.  
 Умисл.  
 Синоніми: *Ficus carica*  
 Det. Лябунська Т. П., 2018

*Ficus pumila* L.



*Ficus saussureana* DC.



Morua  
Ficus scabra Forst. *h*



1886. Ур. Урумийского университета. Кол. Тензингана О.С.



*Ficus scabra* G.Forst.



*Myrtaceae*  
*Calistemon lanceolatum* DC

Australia. ex Caldwell. Uman. 1886a

***Calistemon lanceolatum* (Sm.) Sweet.**



Fam.: *Myrtaceae*  
*Eucalyptus globulus* Labill.  
1886 a. Collecteur Joseph Patchoski.  
*Australia*

*Eucalyptus globulus* Labill.



Myrtaceae  
*Leptospermum myrtifolium* Sieber  
†

~~Australia:~~ Ex coll. N. Munro.  
1850.

*Leptospermum myrtifolium* Sieber ex DC.



Myrtaceae

Melaleuca alba Hort.

Melal. eucalyptolia <sup>tr</sup> Smith.

Australia

Ex coldar. Humm. 1887a.

**Melaleuca alba Steud.**



Fam. Myrtaceae

Jambosa australis DC.

Eugenia myrtifolia Sims.

Eugenia australis Wendl.

Myrtus australis L

ft

ex coldor. Humou.  
1885a.

Nov. Tolleniidi.

*Syzygium australe* (J.C.Wendl. ex Link) B.Hyland



*Nepenthes*  
*Nepenthes sp.*

Ex coll. Uman  
1885

***Nepenthes* sp.**



*Jasminae*  
*Jasminum nudiflorum* L.

China : ex coldar. Hamanien.  
1885

*Jasminum nudiflorum* Lindl.





Мясое.  
Phillyrea media Suk.

*Euros.-austroasiatica ex calder Uman. 1886a*

***Phillyrea latifolia* L.**

*Rhamneae R. Br.*

*Paliurus aculeatus Lam.*



*Col. in Tauria et provinc. caucas.*



*Paliurus spina-christi* Mill.



Tiliaceae  
Cochorus japonicus Thby.  
Kerria japonica DC.

*Japonia ex callos. Uman. 1986a.*

***Kerria japonica* (L.) DC.**



Rubiaceae  
Gardenia Thunbergia L.  
т

Миср Лосп. Мадрид. Д-р М. Манассеи? Мюнхен 1886.

***Gardenia thunbergia* Thunb.**



Fam.: *Rubiaceae*

*Gardenia citriodora*  
Hook

1886 a. Collecteur Joseph Patchoski.

*Mitriostigma axillare* Hochst.

Fam. Aurantiaceae

*Citrus medica* Biss.

*Cytrina*.

fr



Ex calabar. Amazon. 1885a



*Citrus medica* L.



*Asperagineae*  
*Smilax* (*exaltata* L.)  
*Coccarpus succus*

Notae criticae  
*Coccarpus succus*  
*S. exaltata* L.  
Det. Frick, T.O. 1986

Ching, & H. H. Hsu, *Acta Bot. Sin.* 1986

*Smilax aspera* L.



*Scrophularinea* R. Br.  
*Francisca* Morcana Hook  
*Braunfelsia* Morcana Benth.  
*Fron. uniflora* Pohl.

*America meridionalis.*

*Ex caldar. urb. Bogotae.*  
1886.

***Brunfelsia uniflora* (Pohl) D. Don**





Solanaceae

Habrotamnus aurantiacus Regel.

Cestrum Regelii Planch.<sup>h</sup>

Ex collor. Amoy. 1885a.

***Cestrum aurantiacum* Lindl.**



Solanaceae  
Cestrum laurifolium L. 'Herit.  
C. venenatum Lamour. n  
Ex coll. Hb. Herbarii  
1855  
Amerique meridionale

***Cestrum macrophyllum* Vent.**



Solanaceae Rehb.

Cestrum Parquianum d. Herit

Notae criticae

C. p. d. Herit

Det. R. S. Gentry F.O. 2007

Ex collor. Humboldt

1835a.

juv. carne.

Chili.

*Cestrum parqui* (Lam.) L'Her.



*Thymelaeaceae* Huss.  
*Passerina annua* Wikström.  
 Hab. in Ross. merid.

Notae criticae  
*Thymelaeaceae*  
*Thymelaea passerina* (L.)  
*Passerina annua* Coss.  
 Det. Krasov. T.O. <sup>Wickström</sup> 2011

*Thymelaeaceae*  
*Thymelaea passerina* (L.)  
 Coss.  
*Passerina annua* Wikström

***Thymelae passerina* (L.) Coss. & Germ.**

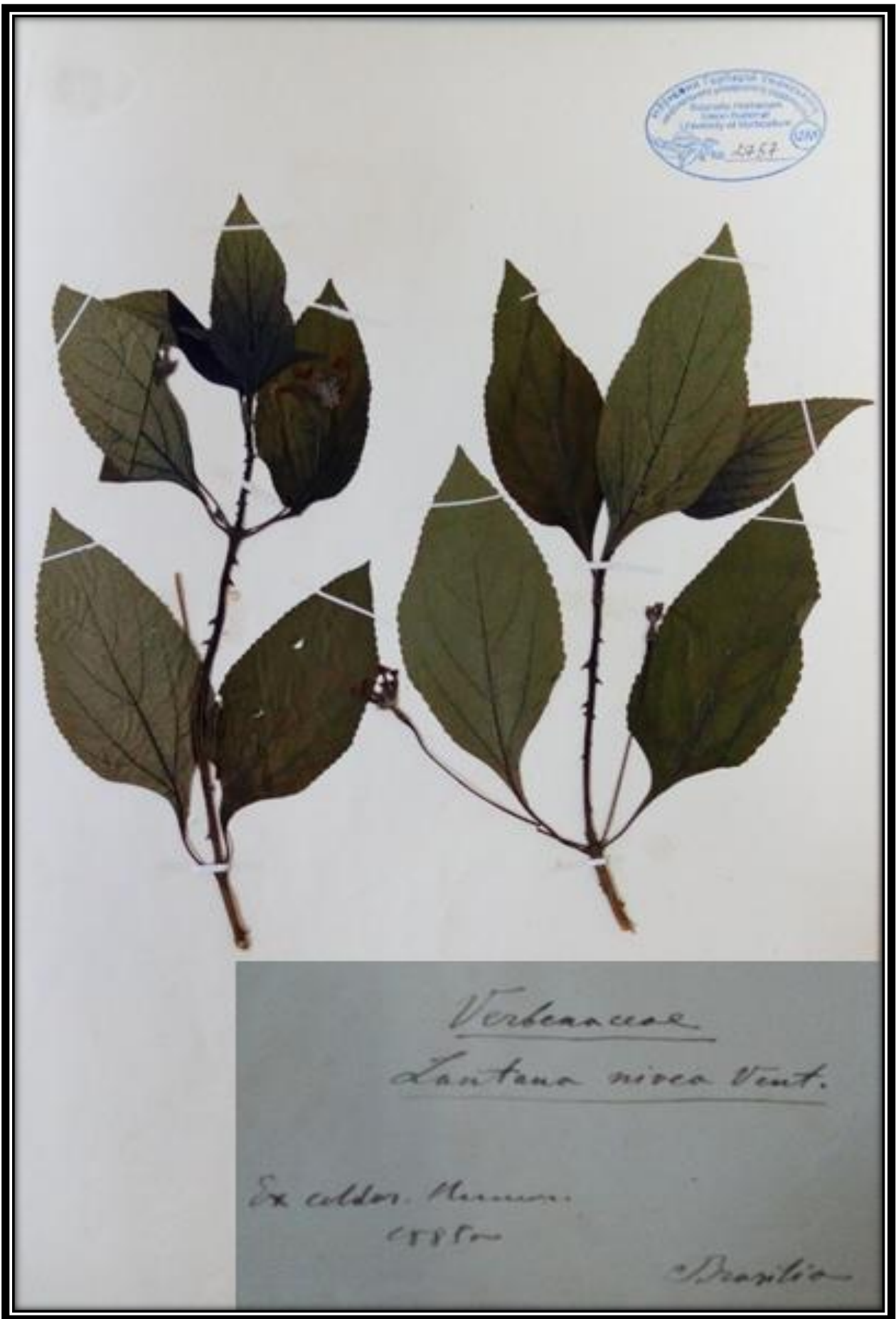

*Lantana nivea* Vent.

### 3.3. Перелік рослин, інтродукованих у ботанічному саду Петербургу (Ex horto botanico Petropolitano)

#### Amaranthaceae

**108. *Celosia argentea* L.**

UM (2760) [Amaranthaceae. *Celosia cristata*].

#### Apiaceae

**109. *Astrantia major* L.**

UM (2758) [Ex horto bot. Petropolitano<sup>15</sup>].

**110. *Bupleurum semicompositum* L.**

UM (2759) [Ex horto bot. Petropolitano].

#### Asteraceae

**111. *Bellis perennis* L.**

UM (2762) [*Bellis hybrida* Tenor. Ex horto bot. Petropolitano].

**112. *Felicia amelloides* (DC.) Voss**

UM (2761) [Compositae Adans. *Cineraria amelloides*. Ex horto bot. Petropolitano. Notae criticae. *C. maritima* L. Жовтозілля приморське. Det. Кравець. Т.О., 2013 р.].

**113. *Lasthenia glabrata* Lindl.**

UM (2763) [Ex horto bot. Petropolitano].

**114. *Matricaria discoidea* DC.**

UM (2764) [Ex horto bot. Petropolitano.].

#### Caprifoliaceae

**115. *Lonicera caerulea* L.**

UM (2765) [Ex horto bot. Petropolitano].

#### Ericaceae

**116. *Andromeda polifolia* L.**

UM (2766) [*Andromeda polifolia* Linn<sup>16</sup>]

---

<sup>15</sup> Етикетка видрукована типографським способом

<sup>16</sup> Етикетка видрукована типографським способом

**117. *Arbutus andrachne* L.**

UM (2767) [Ericaceae Lindl. *Arbutus Andrachne* L. Hab. in Tauria<sup>17</sup>].

**Rubiaceae**

**118. *Phuopsis stylosa* (Trin.) G.Nicholson**

UM (2768) [Rubiaceae. *Crucianella stylosa* Trin. **Ex horto bot. Petropolitano.**  
Hab. in provinciis causicis].

**Solanaceae**

**119. *Solanum lycopersicum* L.**

UM (2769) [*Lycopersicum Humboldtii* Dunal. **Ex horto bot. Petropolitano**].



---

<sup>17</sup> Гербарний зразок зібрано в іншій місцевості, Крим

Гербарні зразки (Ex horto botanico Petropolitano)

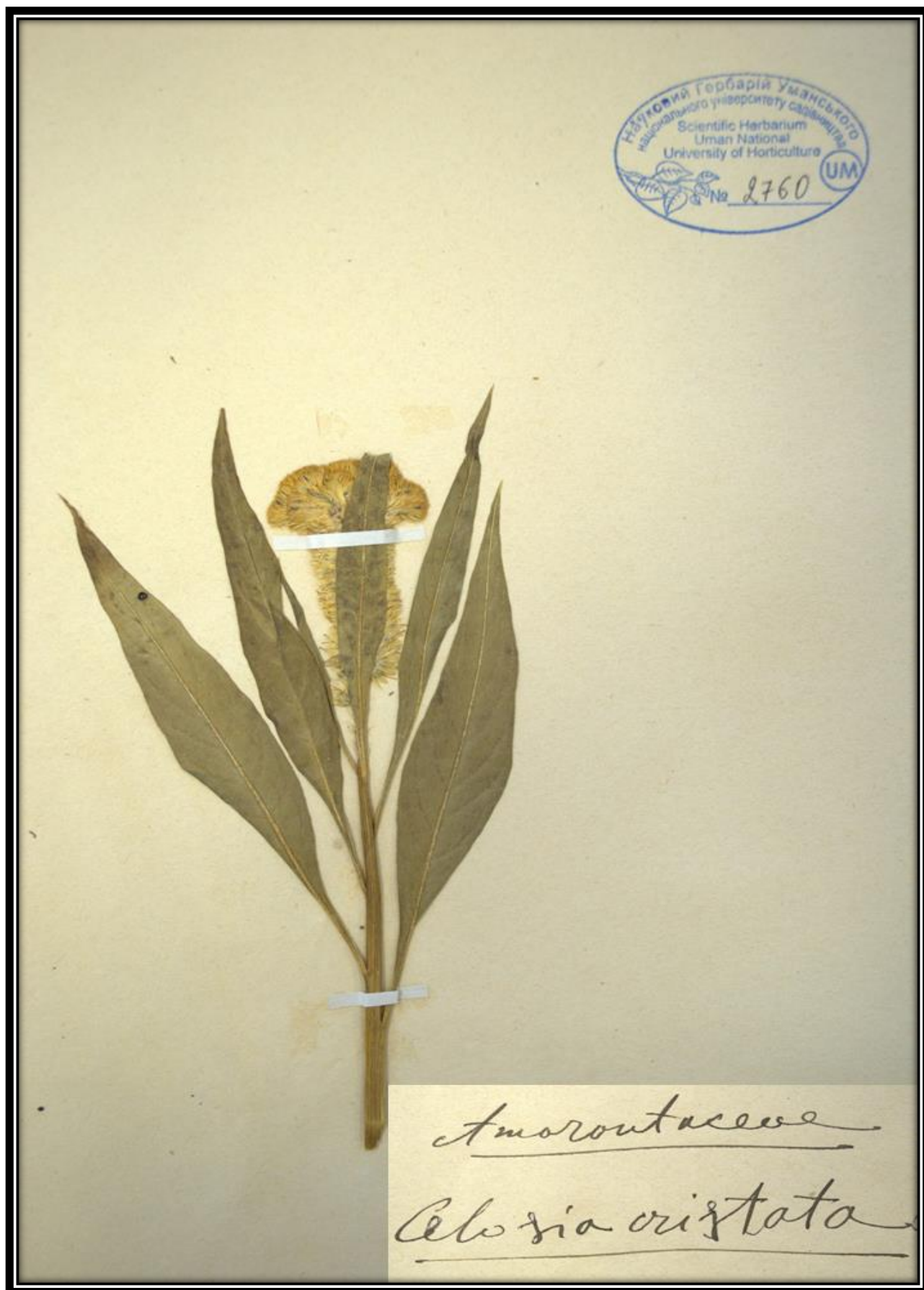

*Celosia argentea* L.





*Astrantia major* L.



*Bupleurum semicompositum* L.  
Ex horto bot. Petropolitano.

*Bupleurum semicompositum* L.



*Bellis hybrida* Tenor.

Ex horto bot. Petropolitano.

*Bellis perennis* L.

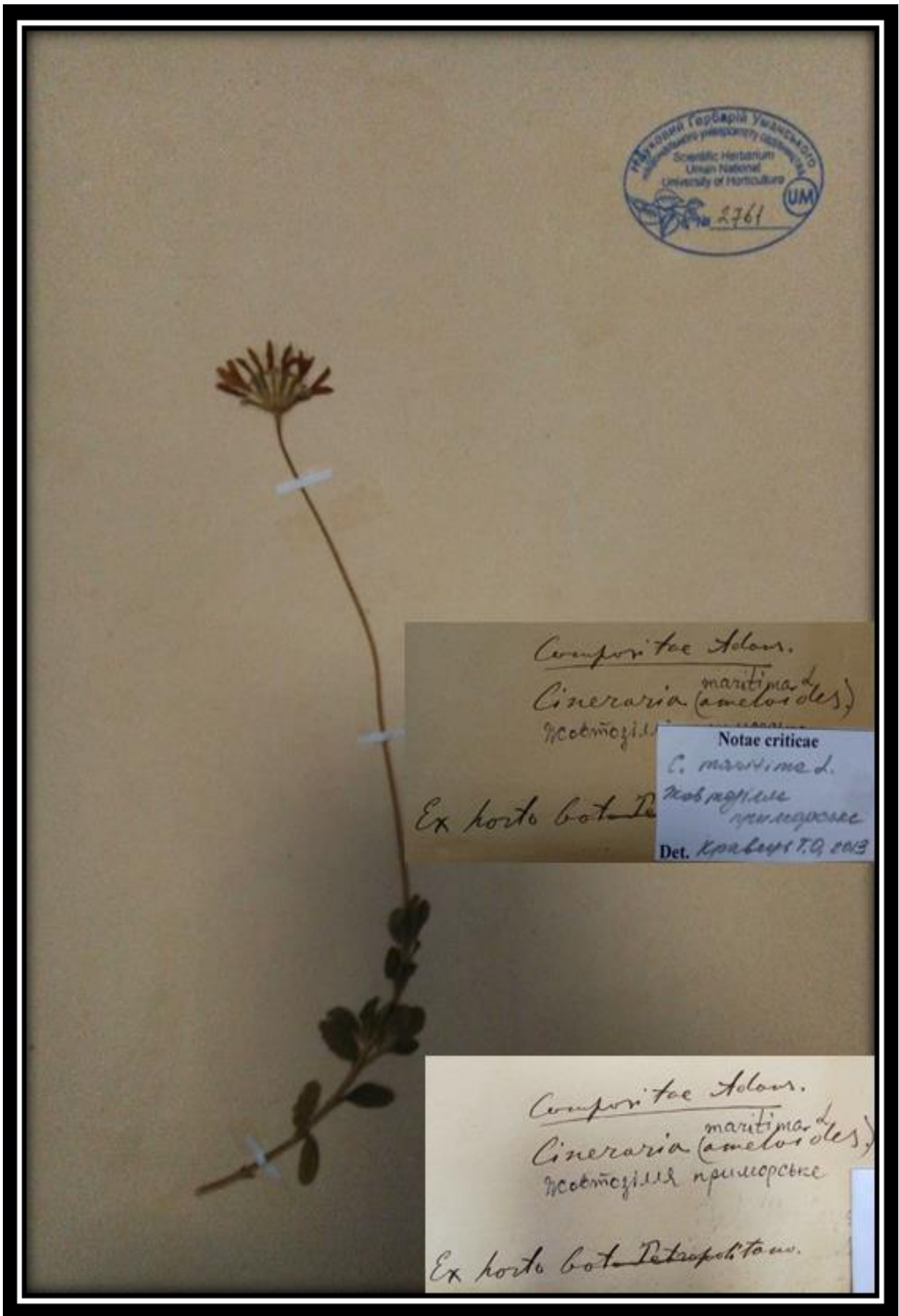

*Felicia amelloides* (L.) Voss



*Lasthenia glabrata* Lindl.



*Matricaria discoidea* DC.

Ex horto bot. Petropolitano.

*Matricaria discoidea* DC.



*Lonicera caerulea* L.

Ex horto bot. Petropolitano.

*Lonicera caerulea* L.

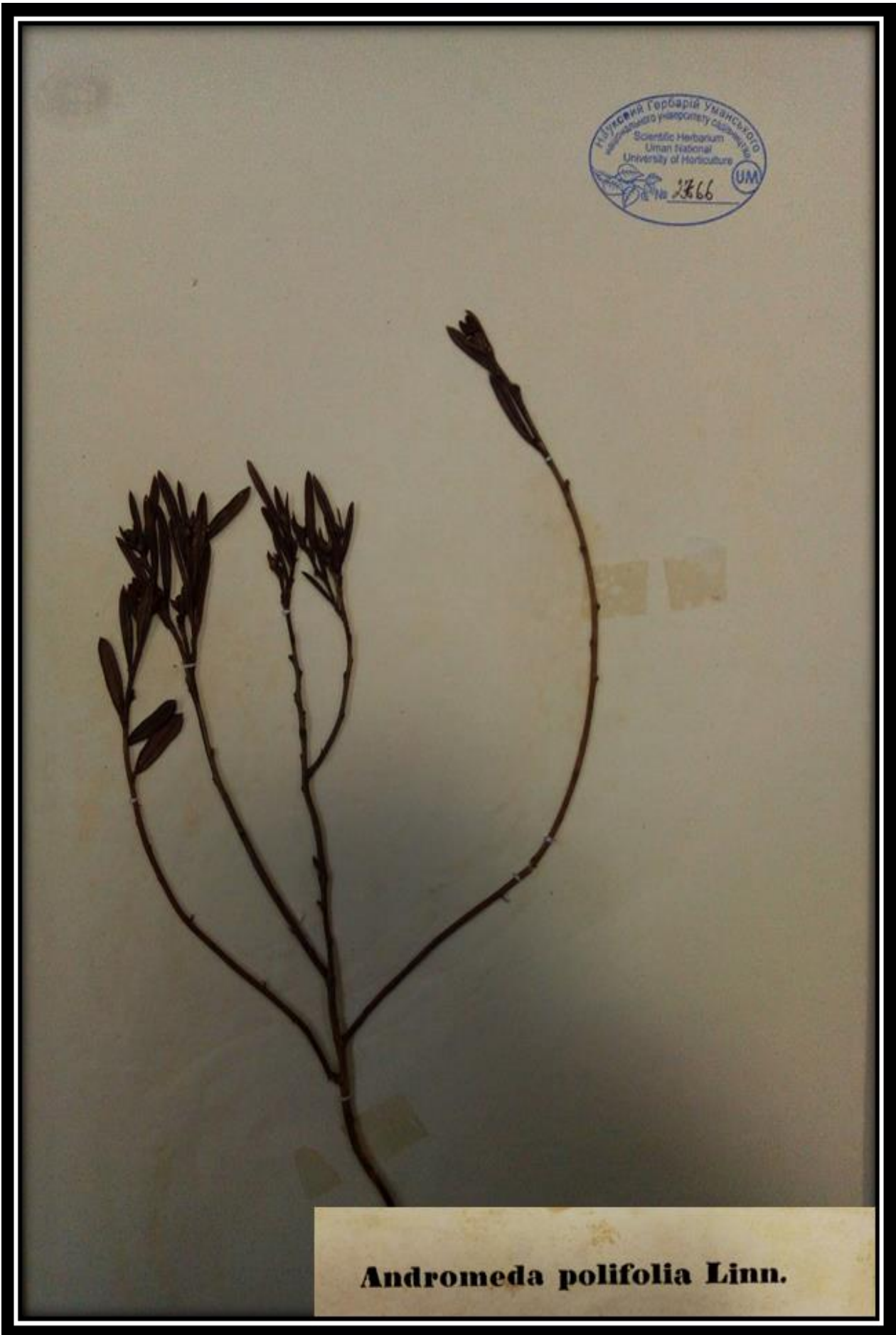

*Andromeda polifolia* Linn.





Ericaceae Lindl.  
*Arbutus andrachne L.*

*Herb. in Tauria*



*Arbutus andrachne L.*



*Crucianella stylosa* Trin.

Hab. in provinciis caucasicis.

**Ex horto bot. Petropolitano.**

*Rubiaceae.*



*Phuopsis stylosa* (Trin.) G.Nicholson



*Lycopersicon Humboldtii*  
Lam.  
Ex horto bot. Petropolitano.

*Solanum lycopersicum* L.

**3.4. Перелік рослин, зібраних у розсаднику квітничково-  
декоративних рослин училища  
(Ex horto botanico Umaniense)**

**Angiosperms**

**Monocots**

**Poaceae**

**120. *Zea* sp.**

UM (2790) [Gramineae Juss. *Zea stricta* L. Ex horto botanico Uman. 1885a.].

**Eudicots**

**Apocynaceae**

**121. *Apocynum androsaemifolium* L.**

UM (2770) [Apocynae. Ex hort. botan. Uman. America septentrionalis. 1885 a.  
Notae criticae. A. sarmatiense. Кендаф сарматский. Det. Кравець Т.О., 2013 p.].

**Asteraceae**

**122. *Ammobium alatum* R.Br.**

UM (2771) [Compositae Adans. Senecionideae. Ex horto botanico Umanien.  
Nova Hollandia. 1884 a].

**123. *Emilia sonchifolia* (L.) DC. ex DC.**

UM (2772) [Compositae Adans. Senecionideae. *Cacalia sonchifolia* L. Ex horto  
botanico Umanien. 1885a. Notae criticae. Какалия коньелистая. *Senecio sagittatus*  
Set. Dip. Det. Кравець Т.О., 2013 p.].

**124. *Lasthenia californica* DC. ex Lindl.**

UM (2773) [Compositae Adans. Ex horto botanico Umaniense. 1885 a].

**125. *Senecio elegans* L.**

UM (2774) [Compositae Adans. Ex horto botanico Uman. India. 1884].

**Boraginaceae**

**126. *Phacelia tanacetifolia* Benth.**

UM (2779) [Hydrophyllaeae. Ex horto botan. Uman. California].

### **Brassicaceae**

**127. *Matthiola fragrans* (Fisch.) Bunge**

UM (3556) [Сем Cruciferae. *Matthiola fragrans*].

### **Buxaceae**

**128. *Buxus sempervirens* L.**

UM (2775) [Euphorbiaceae. Ex horto Humanien. Europa australis. 1886 a].

### **Campanulaceae**

**129. *Lobelia erinus* L.**

UM (2784) [Lobeliaceae. Ex horto botanico Humanien. Отеч. Мыс Доброй Над. 1885 a].

### **Caryophyllaceae**

**130. *Gypsophila elegans* M.Bieb.**

UM (2777) [Caryophylleae. Ex horto botanico Umanien. 1884 a].

### **Cleomaceae**

**131. *Cleome* sp.**

UM (2776) [Capparideae. Ex hort. bot. Uman. 1884 a].

### **Lamiaceae**

**132. *Nepeta bucharica* Lipsky**

UM (2780) [Labiatae Juss. *Nepeta bohauricae*. Ex horto botanico Umaniense. 1884 a].

**133. *Salvia coccinea* Buc'hoz ex Etl.**

UM (2781) [Labiatae Juss. *Salvia coccinea* L. *S. glauceus* Pohl., *S. rosea* Vohl., *S. pseudo-coccinea* L. Ex horto botanico Umaniense. Florida. 1885 a].

**134. *Satureja montana* L.**

UM (2782) [Labiatae Juss. Ex horto botanico Umaniense. 1885a. Notae criticae. Чабер горный. Det. Кравець Т.О., 2013 p.].

### **Linaceae**

**135. *Linum grandiflorum* Desf.**

UM (2783) [Lineae DC. Ex horto botanico Humanien. Algeria. 1885 a].

### **Lythraceae**

#### **136. *Cuphea llavea* Lex.**

UM (2785) [Lythraricae. *Cuphea miniata* Brongn. Ex horto botanico Humaniensi. Meksyka. 1885 a].

### **Onagraceae**

#### **137. *Oenothera* sp.**

UM (2786) [Onagrariae Juss. *Oenothera biennis* L. Энотера двудомная. Умань. Іюнь. (Киев. губ.).].

### **Oxalidaceae**

#### **138. *Oxalis* sp.**

UM (2787) [Oxalideae. *Oxalis raldiviensis* Barn. Ex hort. botan. Uman. 1885 a].

### **Papaveraceae**

#### **139. *Lamprocapnos spectabilis* (L.) Fukuhara**

UM (2778) [Fumariaceae. *Diclytra spectabilis* DC. Ex horto botanico Umanien. Chiny].

#### **140. *Macleaya cordata* (Willd.) R.Br.**

UM (2788) [Papaveraceae DC. *Bocconia cordata* Willd. Ex horto botan. Uman. Chiny. 1884 a].

#### **141. *Papaver alpinum* L.**

UM (2789) [Papaveraceae DC. Ex horto botanico Umaniens. 1885 a].

### **Phrymaceae**

#### **142. *Erythranthe tilingii* (Regel) G.L.Nesom**

UM (2793) [Scrophularineae. *Mimulus tilingii* Regel *Mimulus (Telingi)*. Ex horto botanico Umaniensis. Notae criticae. *M. guttatus* DC. Мімулюс крапчастий. Det. Кравець Т.О., 2013 p.].

### **Plantaginaceae**

#### **143. *Digitalis ferruginea* L.**

UM (2792) [Scrophulariaceae. Ex horto botanico Umaniensis].

## Ranunculaceae

### 144. *Aquilegia chrysantha* A.Gray.

UM (2791) [*Aquilegia chrysantha* Gray. Ex horto bot. Human. Septern occident. America. 1885 a].

## Urticaceae

### 145. *Urtica pilulifera* L.

UM (2794) [Urticaceae. Ex horto botan. Uman].

## Verbenaceae

### 146. *Verbena* × *hybrida* Voss

UM (2795) [Verbenaceae. *Verbena hybrida* hort. Hybr. hort. Ex horto bot. Uman. 1885 a].



Гербарні зразки (Ex horto botanico Umaniense)



*Zea* sp.

152





*Apocynum androsaemifolium* L.



*Ammobium alatum* R.Br.

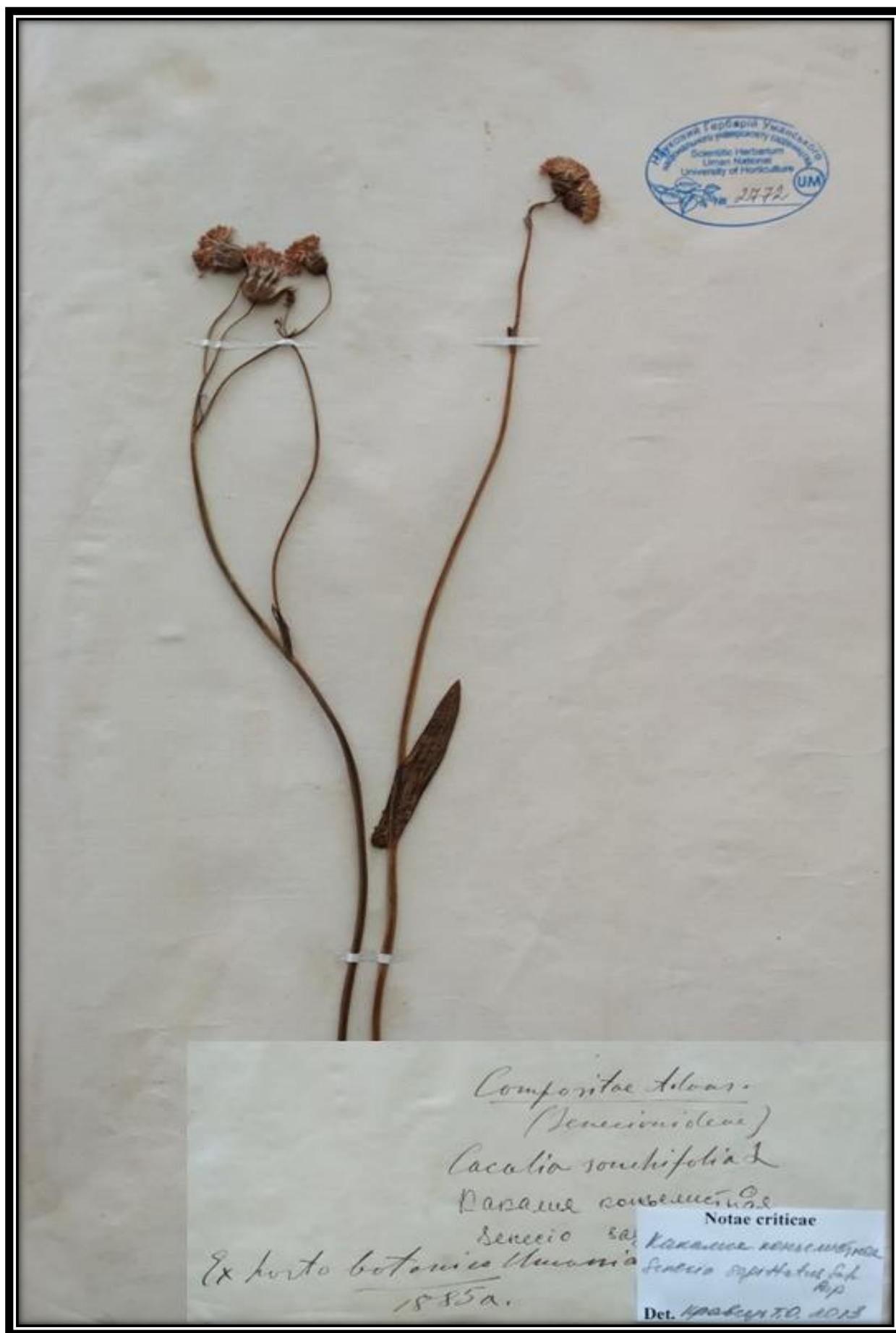

*Emilia sonchifolia* (L.) DC. ex DC.



Compositae calous.  
Lasthenia californica

Exposito botanico Umanense  
1885

***Lasthenia californica* DC. ex Lindl.**



Compositae Adams.  
*Senecio elegans L.*

Herb. : Ex herb. botanico Uman.  
1887.

*Senecio elegans L.*



Національна Гербарія Уманського національного університету садівництва  
Scientific Herbarium  
Uman National  
University of Horticulture  
2779 UNA

Hydrophyllum  
Phacelia tanacetifolia Benth.  
California.  
Ex herbario bot. Univers.

***Phacelia tanacetifolia* Benth.**



***Matthiola fragrans* (Fisch.) Bunge**



Euphorbiaceae

Buxus arb sempervirens L.  
h

Europa australis. ex herb. Monacensis.  
1846a

***Buxus sempervirens* L.**





Lobeliaceae  
Lobelia erinus L.

Ex portu botanico Munroicensi  
1885

Over. Meyer Davenport M.D.

***Lobelia erinus* L.**

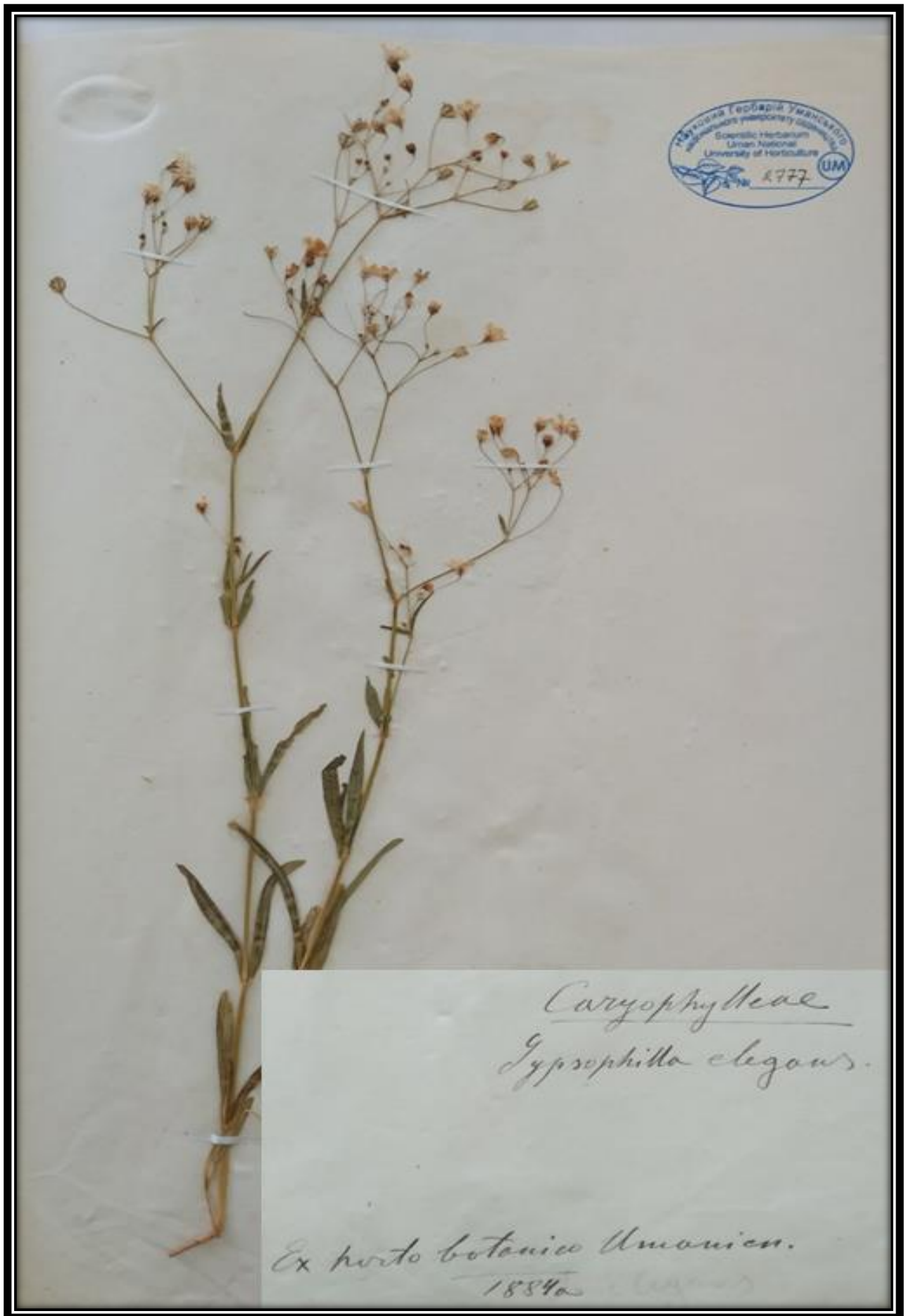

*Gypsophila elegans* M.Bieb.

Національний гербарій Уманського  
національного університету садівництва  
Scientific Herbarium  
Uman National  
University of Horticulture  
№ 2776 UM



*Capparisidene*  
*Cleome sp.*

1887a Ex hort. bot. Uman.

***Cleome sp.***



Labiatae Juss.  
*Nepeta Bucharica*

Ex Horto botanico Umanicuro.  
1884o

*Nepeta bucharica* Lipsky



Labiatae Kun.

Salvia coccinea L.

*S. glaucescens* Pohl.

*S. rosea* Pohl.

*S. pseudo-coccinea* L.

Ex Horto botanico Umanense ; Florida.

1885o

***Salvia coccinea* Buc'hoz ex Etl.**



Labiatae Jus.

*Satureja montana L.*

Забар розповсеб

Notae criticae

Забар розповсеб

Det. Кривоберг Т.О. 2013

Ex horto botanico ~~Uman~~

1885a

*Satureja montana L.*

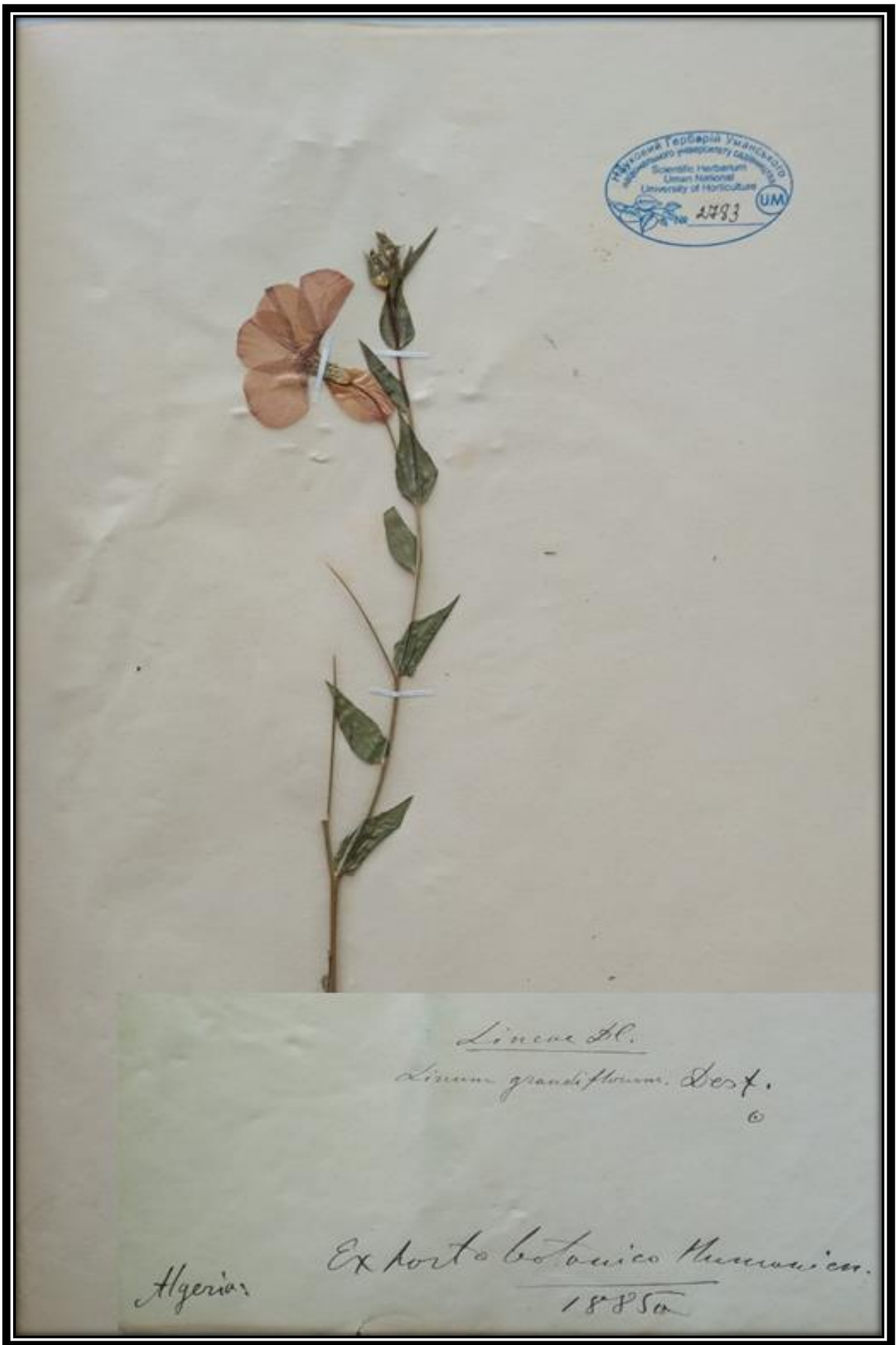

*Linum grandiflorum* Desf.



*Lythrorical*  
*Cuphea miniata* Broyna

Mexyka.  
Ex horto botanico Thunbergiano  
1885a

*Cuphea lavea* Lex.



Научный гербарий Уманского  
национального университета садоводства  
и ландшафтного дизайна  
Scientific Herbarium  
Uman National  
University of Horticulture  
2786 UA



*Oenothera* (Krb. sp.)  
Dumb.

*Oenotheraceae* L.

*Oenothera biennis* L.

*Oenothera biennis* L.

***Oenothera* sp.**



Oxalideae  
*Oxalis caldovicensis* Barn.

©

Ex hort. botan. Univ. Uman.  
1885a

*Oxalis* sp.



*Lamprocynos spectabilis* (L.) Fukuhara



*Popaveraceae* DC.  
*Baccharis cordata*  
Willd.

China.

ex herb. botan. Harum.  
1884

*Macleaya cordata* (Willd.) R.Br.



*Papaveraceae* L.  
*Papaver alpinum* L.

Ex horto botanico Umanicus.  
1885a

*Papaver alpinum* L.



Scrophulariaceae

*Mimulus (Tilingii)*  
*guttatus DC.*

*Mimulus sparsaeoides*

Notae criticae

*M. guttatus DC.*

*Mimulus sparsaeoides*

Det. Kraberg T.O. 2013

Ex horto botanico Umaniensis

***Erythranthe tilingii* (Regel) G.L.Nesom**



Scrophularineae  
Digitalis ferruginea L.

ex horto botanico umanicensis.

*Digitalis ferruginea* L.



*Aquilegia chrysantha* Gray.

septentr. occident America

De botte bot. Meneses.  
1885

*Aquilegia chrysantha* A.Gray.





Urticaceae  
Urtica pilulifera L.

0

ex horto. botan. Univ. Uman.

*Urtica pilulifera* L.



*Verbenaceae* Mart.  
*Verbena hybrida* Willd.

1885a ex herb. bot. Uman.

hybr. Mart.

*Verbena × hybrida* Voss

### 3.5. Перелік дикорослих рослин, зібраних в околицях м. Умані (Ex herbarium Florae Umaniensis)

#### Angiosperms

#### Monocots

#### Alismataceae

#### 147. *Alisma plantago-aquatica* L.

UM (2796) [Alismaceae Juss. *Alisma plantago* L. Zabieniec Babka wodna (*Alisma plantago-aquatica* L. w wodach stojących i błotach. Lipiec i sierpień. Human<sup>18</sup>). 1883].

#### 148. *Sagittaria sagittifolia* L.

UM (2797) [Alismaceae Juss.].

#### Amaryllidaceae

#### 149. *Allium flavescens* Besser

UM (2798) [Fam. Liliaceae. Endlich. II Asaphodeleae Endlich.].

#### 150. *Allium oleraceum* L.

UM (2799) [Liliaceae. (Human. Czerwiec na suchychurgovroch agrodach) 1882].

#### 15.1. *Allium saxatile* M.Bieb.

UM (2800) [*Allium saxatile*].

#### Asparagaceae

#### 152. *Asparagus officinalis* L.

UM (2806) [(*Asparagus officinalis* L. Szparag (zwyczajny) dziko w miejscach suchych, hoduje się w ogrodach Czerwiec-sierpnia. Human). 1882].

#### 153. *Convallaria majalis* L.

UM (2805) [Сем. Asparageae. Ландыш. (*Convallaria majalis* L. Konwolija (wonna). w lasach lisciowych i gajach Maj, czerwiec. Human). Умань. №16. 1882].

<sup>18</sup> Етикетка видрукована типографським способом, польською мовою

**154. *Polygonatum multiflorum* (L.) All.**

UM (2810) [Asparageae Juss. *Polygonatum multiflorum* Dest. Умань. 1882].

**155. *Polygonatum odoratum* (Mill.) Druce**

UM (2811) [Сем. Asparageae Juss. *Polygonatum officinale* All. Купена лекарственная. Умань. 1881].

**156. *Scilla bifolia* L.**

UM (2812) [Liliaceae DC. Умань. 1882].

**Asphodelaceae**

**157. *Heimerocallis fulva* (L.) L.**

UM (2809) [Fam. Liliaceae. *Heimerocallis fulva* L. W ogrodach. Lipiec. Human. 1884. Notae criticae. Лілійник рудуватий. Det. Кравець Т.О., 2013 р.].

**Iridaceae**

**158. *Gladiolus imbricatus* L.**

UM (2801) [Irideae B.Br.].

**159. *Iris pseudacorus* L.**

UM (2802) [Сем. Irideae Juss. Касатиковые. Касатик водяной. *Iris pseudo-acorus* L. Kasaciec (blotny) na blotach, miedzy tatarakiem, nad stawami, w rowach. Maj. Czerwiec. Human). Май. Умань (Кіев. губ.). Пачоскій. 1882].

**Juncaceae**

**160. *Juncus compressus* Jacq.**

UM (2803) [Maj. Czerwiec. Human. Kolo stawiw wilow. 1884].

**161. *Juncus conglomeratus* L.**

UM (2804) [Juncaceae DC.].

**Liliaceae**

**162. *Fritillaria* sp.**

UM (3450) [Сем. Лилейник. Род Рябчик. Вид Лесной. Notae criticae. *Fritillaria meleagris* L. Р. великий. Кравець Т.О., 2013 р.].

**163. *Gagea lutea* (L.) Ker Gawl.**

UM (2807) [Сем. Liliaceae. Лилейные. *Gagea lutea* Srult. Гагея желтая. Умань (Кіев. губ.). Пачоскій. 1882].

**164. *Gagea minima* (L.) Ker Gawl.**

UM (2808) [Liliaceae DC. *Gagea minima* Schultdl. Г. остролистная. Умань. Kwicciem na tamach wlasach. 1882].

**Poaceae**

**165. *Agropyron cristatum* (L.) Gaertn.**

UM (2840) [Gramineae Juss. *Triticum imbricatum* M.B. Notae criticae. *Agropyrum imbricatum* R. et Sch. *A. cristatum* var. *villosum* Schmalh. Пирій череписчастий (житняк). Det. Кравець Т.О., 2013 р.].

**166. *Anthoxanthum odoratum* L.**

UM (2813) [Gramineae Juss. Умань. 1882. *Anthoxanthum odoratum* L. Tonca wonna na lakach i pastwiskach suchych. Maj, czerwiec. Human). 1883].

**167. *Avena sativa* L.**

UM (2815) [Graminea. *Avena orientalis*. Овес восточный. Умань (Кіев. губ.). №286].

**168. *Avena sativa* L.**

UM (2817) [Gramineae Juss. *Avena sativa* L. Owies (zwyczajny) (uprawia sie na polach. Lipiec. Human. №222)). Умань. 1882].

**169. *Bromus erectus* Huds.**

UM (3459) [*Bromus erectus*].

**170. *Bromus hordeaceus* L.**

UM (2818) [Gramineae. *Bromus mollis* L. Костеръ мягкій. Умань. 114. 1882].

**171. *Bromus hordeaceus* L.**

UM (2819) [Gramineae. Злаки. *Bromus mollis* L. Костеръ мягкій Умань (Кіев. губ.). Іюнь. №234. 1882].

**172. *Bromus secalinus* L.**

UM (2820) [Gramineae. Костеръ рисовой. Умань (Кіев. губ.). №282. 1882].

**173. *Cenchrus americanus* (L.) Morrone**

UM (2836) [Сем. Gramineae. *Setaria glauca* (L.) Beauv. Na polach uprowinych. Human].

**174. *Dactylis glomerata* L.**

UM (2821) [*Dactylis glomerata*. (*Dactylis glomerata* L. Niestrawa (pospolita) na pastwiskach suchych, miedzach w ogrodach, kolo drog w lasach i t. d. Czerwies do sierpnia)].

**175. *Digitaria ischaetum* (Schreb.) Muhl.**

UM (2822) [*Digitaria glabra* P.B. *D. humifosum* Rich. *D. filiformis* Kocl. Notae criticae. *Digitaria ischaetum* Moench. Пальчатка звичайна. Det. Кравець Т.О., 2013 р.].

**176. *Echinochloa crus-galli* (L.) P.Beauv.**

UM (2833) [Gramineae. *Panicum crus-galli, aristata* Rehb. Просо колосистое. Умань. Июль. №295. 1882].

**177. *Eragrostis minor* Host**

UM (3456) [Сем. Graminea. *Eragrostis poacoies*].

**178. *Lolium arundinaceum* (Schreb.) Darbysh.**

UM (3457) [*Festuca arundinacea* Schreb. Notae criticae. Poaceae. Кострица тросникова. Det. Кравець Т.О., 2013 р.].

**179. *Helictotrichon pubescens* Huds.**

UM (2816) [Gramineae. *Avena pubescens* L. Овес заячий. Умань. №110. 1882].

**180. *Hordeum bulbosum* L.**

UM (2824).

**181. *Hordeum distichon* L.**

UM (2825) [*Hordeum distichon* L. Uprawia sie na polach. Human. 1882].

**182. *Hordeum murinum* L.**

UM (2827)

**183. *Hordeum vulgare* L.**

UM (2826) [*Hordeum hexastichon* L. Ячмень шестирядный. Умань. 1882].

**184. *Hordeum vulgare* L.**

UM (2828) [Сем. Graminea. Jeczmiem zwyczajny. (*Hordeum vulgare* Jeczmiem zwyczajny, uprawia sie na polach. Czerwiec, lipiec. Human)].

**185. *Lolium perenne* L.**

UM (2829) [Gramineae Juss. Плевел многолетний (*Lolium perenne* L. Kakolnica trwała, na łakach, miedzach, przy drogach. Czerwiec-wrzesien. Human). №116. 1882].

**186. *Melica ciliata* L.**

UM (2830) [Gramineae. Перловица. №188].

**187. *Melica nutans* L.**

UM (2831) [Gramineae. (*Melica nutans* L. Perlowka jednostronna L. w gajach i lasach cienistych. Maj, czerwiec. Human). Умань, в июнь съ не зрелыми плодами. №240. 1882].

**188. *Panicum* sp.**

UM (2832 [*Panicum altissimum*].

**189. *Panicum* sp.**

UM (3458) [*Panicum ciliare*].

**190. *Phragmites australis* (Cav.) Trin. ex Steud.**

UM (2814) [*Phragmites communis*. (*Arundo phragmites* L. Trzcina (pospolita) (na wodach spokojnych i gruntach blotnistych. Lipiec, sierpien. Human). 1883].

**191. *Secale cereale* L.**

UM (2834) [Gramineae. (*Secale cereale* L. Zyto (zwyczajne), uprawia sie Czerwiec. Human). Умань. №187. 1882].

**192. *Secale sylvestre* Host**

UM (2835) [Gramineae. Juss. Hordeaceae Kunch. *Secale fragile* M.B.].

**193. *Setaria italica* (L.) P.Beauv.**

UM (3460)

**194. *Setaria viridis* (L.) P.Beauv.**

UM (2837) [Gramineae. Juss. *Setaria viridis* P. de B. *Panicum viride* L. Na polach iokochwist. №477. Human. 1883].

**195. *Triticum dicoccon* (Schrank) Schübl.**

UM (2838) [Gramineae. Злаки. *Triticum amyleum*. *T. dicocum volgense* Flaksol.

Польба крохмальня. Эмарь. № 289. 1882. Notae criticae. П. волжская (пшеница).  
Det. Кравець Т.О., 2013 р.].

**196. *Triticum turgidum* subsp. *durum* (Desf.) Husn.**

UM (2839) [Gramineae Juss. *Triticum durum* Desf. 1882].

**197. *Vulpia unilateralis* (L.) Stace**

UM (2823) [*Festuca tenuifolia*].

**Angiosperms**

**Eudicots**

**Adoxaceae**

**198. *Viburnum lantana* L.**

UM (2895) [Сем. Жимолістныя. Caprifoliaceae Juss. Калина гордовина.  
Умань. 1881].

**Amaranthaceae**

**199. *Amaranthus retroflexus* L.**

UM (2843) [Сем. Amarantaceae. №68. 1881].

**200. *Polycnemum majus* A.Braun.**

UM (2844) [Сем. Amarantaceae. Наземка велика. **Pachoski**<sup>19</sup> Notae criticae.  
Amarantaceae. *Polycnemum majus* A. Br. Det. Кравець Т.О., 2013 р.].

**Apiaceae**

**201. *Anethum graveolens* L.**

UM (2845) [Сем. Umbeliferaeae. Укроп огородний. Умань (Кіев. губ.).  
**Пачоскій. №13. 1881].**

**202. *Chaerophyllum aromaticum* L.**

UM (2846) [Asclepiadeae. Ліпес. Human. 1884].

**203. *Chaerophyllum temulum* L.**

UM (2847) [Сем. Umbeliferiaeae. Бутень одуряючий. Умань. 1881.  
**Пачоского].**

---

<sup>19</sup> Вказано прізвище польською мовою



**204. *Pimpinella major* (L.) Huds.**

UM (2848) [Umbeliferae. *Pimpinella major*. №302. 1882. Notae criticae. *P. major* (L.) Huds. Бедренець великий. Det. Кравець Т.О., 2013 р.].

**205. *Pimpinella saxifraga* L.**

UM (2849) [*Pimpinella saxifraga* L. Biedrzeniec (pospolity) na lakach suchych, miedzach, wzgorkach i t. d. Lipiec, sierpien].

**206. *Turgenia latifolia* (L.) Hoffm.**

UM (3037) [*Turgenia latifolia*].

**Аросунасеае**

**207. *Asclepias syriaca* L.**

UM (3110) [Asclepiadeae. Ластовник. Іюнь. Умань, дико не растет. №243. 1882. Notae criticae. *A. syriaca* L. *A. cornuti* Dash. Det. Кравець Т.О., 2013 р.].

**208. *Vinca minor* L.**

UM (3154) [Сем. Куртровыхъ. (Барвинок)].

**209. *Vincetoxicum hirundinaria* Medik.**

UM (2850) [Asclepiadeae. *Vincetoxicum officinale* Moench. *Asclepias vincetoxicum* L. Human (Кіев. губ.). №182. 1882].

**Asteraceae**

**210. *Achillea millefolium* L.**

UM (2852) [Сем. Compositae. Деревей-Тисчелистник. Умань. №132. 1881].

**211. *Achillea nobilis* L.**

UM (2851) [*Achillea Gerberi* M.Bieb. Hab. in rossia media et australi<sup>20</sup>].

**212. *Achillea nobilis* L.**

UM (2853) [*Achillea nobilis* L. Human, na polach. 1884].

**213. *Artemisia absinthium* L.**

UM (2855) [*Artemisia absinthium* L. Bylica piolum, przy wsiach, drogach, plotach. Czerwiec do sierpnia. Human]. 1882].

**214. *Artemisia campestris* subsp. *variabilis* (Ten.) Greuter**

UM (2856) [Compositae Adons. *Artemisia lanata* L.].

---

<sup>20</sup> Г.з. лікарських рослин

**215. *Artemisia* sp.**

UM (3189) [Сем. Compositae. *Artemisia procera*. Notae criticae. Asteraceae. A.p. Willd. Det. Кравець Т.О., 2013 p.]

**216. *Artemisia taurica* Willd.**

UM (2857) [Compositae Adons. *A. maritima* L. var *Taurica* Willd (sp.)].

**217. *Artemisia vulgaris* L.**

UM (3190) [Сем. Compositae].

**218. *Bellis perennis* L.**

UM (2858) [Compositae Adons. Сложноцветные. Margarytka trwata. Умань. №173. №4. 1882].

**219. *Carlina vulgaris* L.**

UM (2859) [Compositae. Kasina pospolita. Syng. *aegualis Tubulifloreae*. Na takach ketodvig suchych wigivach. Lipiec. Human. 1883].

**220. *Centaurea jacea* L.**

UM (2860) [Compositae. Blowatek lakowy. Луговой василекъ. Human. Lipiec, na takach kolo dvog. №455. 1883].

**221. *Cirsium canum* (L.) All.**

UM (2861) [*Carduus canus* L. Na tokach wilgotruch. Sierpien. Human. 1884].

**222. *Cirsium canum* (L.) All.**

UM (3191) [Сем. Compositae. *Cirsium canum* (var *geniunum*). Notae criticae. Asteraceae. Det. Кравець Т.О., 2013 p.].

**223. *Cirsium eriophorum* (L.) Scop.**

UM (2862) [*Cirsium eriophorum* Scop. Na wrgirka, micchy knakami kolo Humania. Sierpien. 1884. Notae criticae. Asteraceae. Det. Кравець Т.О., 2013 p.].

**224. *Cirsium oleraceum* (L.) Scop.**

UM (2863) [Kolo rowiw na tokach. №31. 1-5. Lipiec. Human. 1884].

**225. *Cirsium serrulatum* (M.Bieb.) Fisch.**

UM (3192) [Сем. Compositae. *Cirsium serrulatum*].

**226. *Cota tinctoria* (L.) J.Gay**

UM (2854) [Compositae Adons. *Anthemis tinctoria* L. Юнь. Умань. Kolo losu

na nowie na schychi miscach. №214. 1882].

**227. *Pentanema britannicum* (L.) D.Gut.Larr., Santos-Vicente, Anderb., E.Rico & M.M.Mart.Ort.**

UM (2864) [*Inula britannica* L. Девясиль. Kolo wody, na brugach. №10. Lipiec. Human. 1884].

**228. *Pentanema ensifolium* (L.) D.Gut.Larr., Santos-Vicente, Anderb., E.Rico & M.M.Mart.Ort.**

UM (2865) [Compositae. Human. *Inula ensifolia* L. Lipiec, na lonapokvy tych scokoni. №457. №8. 1883 Notae criticae. Asteraceae. Оман мечолистый. Det. Кравець Т.О., 2013 p.].

**229. *Inula oculus-christi* L.**

UM (2866) [Compositae Adons. Rossia, australis. Notae criticae. Asteraceae. Det. Кравець Т.О., 2013 p.].

**230. *Jacobaea vulgaris* Gaertn.**

UM (2873) [*Senecio Jacobaea* L. Human. Lipiec. 1884. Notae criticae. Asteraceae. Det. Кравець Т.О., 2013 p.].

**231. *Jurinea multiflora* (L.) B.Fedtsch.**

UM (2867) [Compositae Adons. *Jurinea linearifolia* DC. Europa (Rossia), australis].

**232. *Klasea radiata* (Waldst. & Kit.) Á.Löve & D.Löve**

UM (2876) [Compositae Adons. *Serratula radiata* M.B. Rossia, australis. Notae criticae. Asteraceae. Det. Кравець Т.О., 2013 p.].

**233. *Lactuca sativa* L.**

UM (2868) [*Lactuca sativa* L. Salata jadalna. (uprawia sie. Lipiec, sierpien)].

**234. *Lapsana communis* L.**

UM (2869) [Kolo ptoticuroviloch. Human. Czerwiec. 1882].

**235. *Pulicaria vulgaris* Gaertn.**

UM (2870) [Na bregach. Lipiec, sierpien. Human. 1884. Notae criticae. Asteraceae. Bloшниця звичайна. Det. Кравець Т.О., 2013 p.].

**236. *Tanacetum corymbosum* subsp. *corymbosum***

UM (2871) [Compositae. *Leucanthemum corymbosum* L. *Pyrethrum corymbosum* Wilof. Stopy v saroslach. №434 Czerwiec. Lipiec. 2-4. Human. 1883].

**237. *Scolymus hispanicus* L.**

UM (2872) [Compositae Adons. Notae criticae. Asteraceae. Сколимус испанский. Det. Кравець Т.О., 2013 р.].

**238. *Senecio vulgaris* L.**

UM (2874) [Сем. Compositae Adons. Сложноцветные. *Senecio vernalis* L. *Senecio vulgaris* L. Умань. 1881].

**239. *Serratula coronata* L.**

UM (2875) [Compositae. Серпуха. Умань. №315. Notae criticae. Asteraceae. *Serratula coronata* L. Серпуха венечная. Det. Кравець Т.О., 2013 р.].

**240. *Serratula coronata* L.**

UM (3193) [*Serratula coronata*].

**241. *Tanacetum vulgare* L.**

UM (2877) [W Chateau des fleurs. 2-4. Lipiec. Human. 1884].

**242. *Tanacetum vulgare* L.**

UM (3194) [№19].

**243. *Tussilago farfara* L.**

UM (2878) [Мать и Мачеха. Kolo rowiw, wienistych wilgotrych misscoch kolo strumykiw. Pocsatek kwitnia. Human. №2. 1882].

**Balsaminaceae**

**244. *Impatiens noli-tangere* L.**

UM (2879) [Fam. Balsamineae. Niecierjek wlasciwy. W wilgotnych losach. Human. Czerwiec. №417. 1883].

**Berberidaceae**

**245. *Berberis vulgaris* L.**

UM (2880) [Сем. Berberidae Vent. Барбарись обыкнов. Умань №54. №30. 1882].

## Betulaceae

### 246. *Alnus glutinosa* (L.) Gaertn.

UM (2881) [Betulaceae. *Alnus glutinosa* Mill. (*Olcha eravnu*). Kwiecien. Human. №352. 1883].

## Boraginaceae

### 247. *Cynoglossum officinale* L.

UM (2882) [*Cynoglossum officinale* Ostrzen lakarski, na dziedzincach przy drogach, plotach. Maj-lipiec. Human.]. 1884].

### 248. *Onosma tinctoria* M.Bieb.

UM (2883) [Boraginaceae Juss. *Onosma* (Odessa<sup>21</sup>. №439. 1881. Notae criticae. *O. tinctoria* Bieb. (Громовица). Оносма красильная. Det. Кравець Т.О., 2013 р.]

### 249. *Pulmonaria officinalis* L.

UM (2884) [Сем. Boragineae. Медуница лекарственная. Умань, (Кіев. губ.). №62. 1881].

## Brassicaceae

### 250. *Arabidopsis thaliana* (L.) Heynh.

UM (2888) [Cruciferae. *Sisymbrium Thalianum* Gaudin. *Arabis Thaliana* L. Gesiowka golerista. Human. Kwiecien. Maj. №395. 1883. Notae criticae. Brassicaceae. Det. Кравець Т.О., 2013 р.]

### 251. *Descurainia sophia* (L.) Webb ex Prantl

UM (2887) [Cruciferae. *Sisymbrium Sophia* L. Stulich. Human. Maj, Czerwiec. №358. 1883].

### 252. *Lepidium ruderale* L.

UM (2885) [Human. Maj. Czerwiec, na polach postwistkach. 1884].

### 253. *Odontarrhena argentea* (All.) Ledeb.

UM (2886) [*Odontarrhena argentea* Ledeb. *Alyssum argenteum* DC. *A. murale* DC. *A. sibiricum* Wild. Hab. in Podolia ausrtali. Ledeb Flor. Ross. I-142.<sup>22</sup>].

<sup>21</sup> Гербарій зібрано в іншій місцевості, Одеса.

<sup>22</sup> Розширений опис етикетки (*Odontarrhena* C.A.Mey. Silicula sessilis, subellectica: loculis monospermis; valvis llois. Funiculi umbilicales setacei, liberi. Semina im marginata val marginata. Stamine oninia membranaceae appendiculata. Calyx crecticusculus, basi regia angnalis. Petala subintegerima)

**254. *Sisymbrium officinale* (L.) Scop.**

UM (4558) [Cruciferae. *Erysimum officinale* L. Stulicha rwycroina, kolo domow, dromital verwaw lipiec №421. 1883].

**255. *Turritis glabra* L.**

UM (2889) [Cruciferae. Wiczychka gladka. Na argorach trava parytych. Human. №364. 1883].

**Campanulaceae**

**256. *Campanula rapunculoides* L.**

UM (2891) [Campanulaceae Juss. Human, w zavoilach, na polach. №479].

**Cannabaceae**

**257. *Humulus lupulus* L.**

UM (2892) [Fam. Cannabiaceae. Сем. Urticaceae DC. Хмилъ вьющійся. Умань (Кіев. губ.). Пачоскій. №102. 1881].

**Caprifoliaceae**

**258. *Lonicera caprifolium* L.**

UM (2893) [Caprifoliaceae Juss. *Lonicera caprifolia*. Жимолисть вьющеяся. Умань. В саду двору. №100. 1882].

**259. *Lonicera villosa* (Michx.) Roem. & Schult.**

UM (2894) [Caprifoliaceae].

**Caryophyllaceae**

**260. *Cerastium glomeratum* Thuill.**

UM (2897) [*Cerastium vulgatum* L. (*Cerastium glomeratum* Koscieniec pospolity, na lakach suchych, w piaszczystych mielscach. Maj, czerwiec. Human). 1884].

**261. *Dianthus barbatus* var. *compactus* (Kit.) Heuff.**

UM (2901) [Caryophyllaceae. *Dianthus compactus* Kit. *D. acicularis* Fisch. Goidnik. Human. Czerwiec, na toke. №413. 1883. Notae criticae. *Dianthus compactus* Kit. Гвоздика скупчена. Det. Кравець Т.О., 2013 р.].

**262. *Dianthus capitatus* Balb. ex DC.**

UM (2899 *Dianthus capitatus* J.St.-Hil.)

**263. *Dianthus carthusianorum* subsp. *atrorubens* (All.) Hegi**

UM (2898) [Sileneae DC. *Dianthus atrorubens* Allion.].

**264. *Dianthus collinus* Waldst. & Kit.**

UM (2900) [Sileneae DC].

**265. *Dianthus corymbosus* Sm.**

UM (2902) [Sileneae DC. *Dianthus corymbosus* Sibth.].

**266. *Dianthus cyri* Fisch. & C.A.Mey.**

UM (2903) [Sileneae Dec.].

**267. *Dianthus polymorphus* M.Bieb.**

UM (2904) [Sileneae DC.].

**268. *Dianthus seguieri* Vill.**

UM (2906) [Sileneae DC. *Dianthus sylvaticus* Hoppe. Anov].

**269. *Dianthus superbus* L.**

UM (2905) [Sileneae Dec.].

**270. *Moehringia trinervia* (L.) Clairv.**

UM (2896) [*Arenaria trinerva* L. *Moehringia Trinervia* Clairv. Human. Maj.

Kolo dvog poloch. 1884].

**271. *Saponaria calabrica* Guss.**

UM (2908)

**272. *Silene chalcedonica* (L.) E.H.L.Krause**

UM (2907) [Caryophyllaceae Juss. *Lychnis olivica* L. Горицвет. 1882. Notae criticae. *L. chalcedonica* L. Det. Кравець Т.О., 2013 p.].

**273. *Silene csereii* Baumg.**

UM (3447) [Сем. Sileneae].

**274. *Silene flos-cuculi* (L.) Greuter & Burdet**

UM (3691) [Caryophyllaceae. *Lychnis flos cuculi* L. Notae criticae. *Coronaria flos cuculi* (L.) A. Aram. Det. Кравець Т.О., 2013 p.].

**275. *Silene gallica* L.**

UM (2909) [Caryophyllaceae. Sileneae. Notae criticae. *S. anglica* L. Смольовка англійська. Det. Кравець Т.О., 2013 p.].

**276. *Silene noctiflora* L.**

UM (2911) [Caryophyllaceae. *Saponaria noctiflora* Fenzl. Na ogorodach. №468. Human. 1883. Notae criticae. *S. glutinosa* M.B. Мильнянка клейка. Det. Кравець Т.О., 2013 р.].

**277. *Silene otites* (L.) Wibel**

UM (3448) [Сем. Sileneae].

**278. *Silene pendula* L.**

UM (2912) [Sileneae Dec.].

**279. *Silene spergulifolia* (Willd.) M.Bieb.**

UM (3449) [Сем. Sileneae. *Silene supina*].

**280. *Silene vulgaris* (Moench) Garcke**

UM (2910) [*Silene inflata* Smith. Human. 1884].

**281. *Stellaria graminea* L.**

UM (3782) [25 мая. Notae criticae. Caryophyllaceae. Det. Кравець Т.О., 2013 р.].

### **Cucurbitaceae**

**282. *Bryonia alba* L.**

UM (2913) [Cucurbitaceae. Умань. № 311. 1882].

**283. *Cucumis sativus* L.**

UM (2914) [Сем. Тыквенныя. Cucurbitaceae Juss. №138. Умань. 1881].

**284. *Sicyos angulatus* L.**

UM (2915) [Lipiec, sierpien. Kolo plotow zohinaty. 10-20. 1884. Notae criticae. Cucurbitaceae. Det. Кравець Т.О., 2013].

### **Ericaceae**

**285. *Rhododendron tomentosum* subsp. *tomentosum***

UM (2916) [Ericaceae. Bagno. *Ledum palustre* L. Ostrog. Wolyn. №342. 1883<sup>23</sup>].

---

<sup>23</sup> Г.з. зібрано в іншій місцевості, Волинь



## Euphorbiaceae

### **286. *Euphorbia procera* M.Bieb.**

UM (2917) [*E. vilosa* WK. Horodeccie na suchych pogirkach. Maj. Human. №420. 1884].

### **287. *Mercurialis perennis* L.**

UM (2918) [Fam. Euphorbiaceae. Wileromlecrowate. Sceryv trwaty. Human. Kwiecien. Maj. №388. 1883].

## Fabaceae

### **288. *Astragalus albicaulis* DC.**

UM (2923 *Astragalus glaucus* M.Bieb.)

### **289. *Astragalus asper* Jacq.**

UM (2919) [Papilionaceae L. Lateae Dec.].

### **290. *Astragalus cicer* L.**

UM (2920) [Papilionaceae L. W raroilach. Human. №481. 1883].

### **291. *Astragalus dolichophyllus* Pall.**

UM (2921 [*Astragalus diffusus* Willd.].

### **292. *Astragalus onobrychis* L.**

UM (2924) [W zavoilach, krokoch. Human. №398. 1883. Notae criticae. Fabaceae. Астрагал еспарцетный. Det. Кравець Т.О., 2013 p.].

### **293. *Astragalus physodes* L.**

UM (2925) [Notae criticae. Астрагал вздутый. Det. Кравець Т.О., 2013 p.].

### **294. *Astragalus* sp.**

UM (2927) [*Astragalus vemineus*].

### **295. *Astragalus* sp.**

UM (2922) [Notae criticae. Leguminosae. *Astragalus* sp. Det. Мамчур Т.В., 2015 p.].

### **296. *Astragalus uliginosus* L.**

UM (2926)

### **297. *Astragalus varius* S.G.Gmel.**

UM (2929) [*Astragalus virgatus* Pall.].

**298. *Astragalus versicolor* Pall.**

UM (2928)

**299. *Chamaecytisus austriacus* (L.) Link**

UM (2930) [Сем. Papilionaceae. *Cytisus austriacus* L. Ракитник австрийский. К. Лядвенцевые. Leteae DC. Умань. 1882].

**300. *Chamaecytisus ratisbonensis* (Schaeff.) Rothm.**

UM (2931) [Papilionaceae. Leteae DC. *Cytisus ratisbonensis* Schaeff.].

**301. *Securigera varia* (L.) Lassen**

UM (2932) [Papilionaceae. *Coronilla varia* L. Вязиль разноцветый. Умань. 1881].

**302. *Vicia lens* (L.) Coss. & Germ.**

UM (2933) [Papilionaceae. Мотыльковые. *Ervum lens*. Чечевица садовая. Умань. Июнь. №251.1882].

**Grossulariaceae**

**303. *Ribes aureum* Pursh.**

UM (2935) [Смородинные. Grossulariaceae DC. Смородина золотистая. Умань. Пачоскаго. №29. 1881].

**304. *Ribes rubrum* L.**

UM (2936) [Grossulariaceae DC. Умань. №165. 1882. Notae criticae. Смородина червона. Det. Кравець Т.О., 2013 р.].

**Hypericaceae**

**305. *Hypericum hirsutum* L.**

UM (2938) [Hypericaceae. Звиробой Умань. №321. 1882. Notae criticae. З. шорсткий. Det. Кравець Т.О., 2013 р.].

**Lamiaceae**

**306. *Ajuga laxmannii* (Murray) Benth.**

UM (2939) [Labiatae Juss. *Ajuga Laxmanni* Benth. Human. 1882].

**307. *Galeopsis bifida* Boenn.**

UM (2940) [*Galeopsis bifida* Boemingh.].

**308. *Galeopsis speciosa* Mill.**

UM (2941) [Labiatae. *Galeopsis versicolor*. Пикульник (зябра). Июнь-Сентябрь. Умань. №300. 1882. Notae criticae. *G. speciosa* Mill. П. красивый. Det. Кравець Т.О., 2013 р.]

**309. *Glechoma hederacea* L.**

UM (2942) [Labiatae Juss. Губоцветные. Будра плющевидная. Умань. №142. 1882].

**310. *Hyssopus officinalis* L.**

UM (2943) [Lipiec, odrictoty w ogorodach. Human. 1884].

**311. *Lamium album* L.**

UM (2944) [Сем. Губоцветная. Labiatae Juss. Яснотка белая (глухая крапива). Около заборов, в садах, начало мая. №17. Умань. 1882].

**312. *Lamium maculatum* (L.) L.**

UM (2945) [Сем. Labiatae Juss. Губоцветная. Яснотка пасирая. Умань. Апрель. №122. Пачоского. 1882].

**313. *Lavandula angustifolia* Mill.**

UM (2946) [*Lavandula spica* All. Notae criticae. *L. latifolia*. Лаванда широколистая. Det. Кравець Т.О., 2013 р.]

**314. *Leonurus cardiaca* L.**

UM (2947) [Labiatae Juss. Июнь. Умань. №215. 1881].

**315. *Marrubium peregrinum* L.**

UM (2948) [Labiatae Juss. *Marrubium peregrinum* var L. Europa australis. Notae criticae. Шандра чужоземная. Det. Кравець Т.О., 2013 р.]

**316. *Marrubium vulgare* L.**

UM (2949) [Human, (Woitiwka). Czerwiec. Kolo dvory, rowiw. №437. 1884. Notae criticae. Шандра звичайна. Det. Кравець Т.О., 2013 р.]

**317. *Origanum vulgare* L.**

UM (2950) [Labiatae. Human. W losach na lykach. №488. 1883].

**318. *Prunella grandiflora* (L.) Scholler**

UM (2951) [Labiatae Rck. Worgowe. *Prunella grandiflora*. Gtewienka. Human.

№273. 1882].

**319. *Salvia austriaca* Jacq.**

UM (2952) [Labiatae Juss. Europa australis].

**320. *Salvia pratensis* L.**

UM (2953) [Сем. Labiatae. Шалфей луговой. Умань. №155. 1881].

**321. *Salvia verticillata* L.**

UM (2954) [Labiatae Juss. Шалфей мутовчастый. Июнь. Умань. №232. 1882].

**322. *Scutellaria albida* L.**

UM (3454) [Сем. Labiatae. Акулька. Notae criticae. Шоломниця біла. Det. Кравець Т.О., 2013 р.].

**323. *Stachys palustris* L.**

UM (2955) [Labiatae Juss. Умань. №203. 1882. Notae criticae. Чистець болотный. Det. Кравець Т.О., 2013 р.].

**324. *Stachys recta* L.**

UM (3453)

**325. *Stachys sylvatica* L.**

UM (2956) [Labiatae Juss. Чистець лесной. Июнь. Умань (Кіев. губ.). №207. 1882].

**326. *Teucrium chamaedrys* L.**

UM (2957) [Labiatae. (Oranka). Human. Lipiec. №437. 1883. Notae criticae. Самосил гайовий. Det. Кравець Т.О., 2013 р.].

**Linaceae**

**327. *Linum nervosum* Waldst. & Kit.**

UM (2958) [Lineae DC. In Ross. med austr<sup>24</sup>.].

**Malvaceae**

**328. *Malva borealis* Lilj.**

UM (2961) [*Malva borealis* L. Wallr. Kolo dwog w rnascei ilosei. Human. 1884. Notae criticae. Malvaceae. Det. Кравець Т.О., 2013 р.].

---

<sup>24</sup> Г.з. віднесено до лікарських рослин

**329. *Tilia cordata* Mill.**

UM (3036) [Tiliaceae Juss. Lipowa. *Tilia cordata*, *Tilia parvifolia* Ehrh. Lipa drobnolistna. Human. Czerwiec-Lipiec. №268. 1882].

**Oleaceae**

**330 *Ligustrum vulgare* L.**

UM (2962) [Oleaceae. Liguster awycrajny. Czerwiec. Human. №369. 1883].

**331. *Syringa vulgaris* L.**

UM (2963) [Сем. Oleaceae Lindl. Маслинныя. Умань. №8. 1882].

**Onagraceae**

**332. *Chamaenerion angustifolium* subsp. *angustifolium***

UM (2964) [Onagrariae Juss. *Epilobium angustifolium* L. Кипрей. Ивань-чай. Іюль. №285. 1882].

**333. *Epilobium hirsutum* L.**

UM (2965) [Human. (Kiewski gub.). Paczoski<sup>25</sup>, (na btocie). №334. 1882].

**Orobanchaceae**

**334. *Pedicularis comosa* L.**

UM (3016) [Сем. Норичниковые. Scrophulariaceae. Мишникъ хохлатый. (Кіев. губ.). №51. 1881].

**Papaveraceae**

**335. *Chelidonium majus* L.**

UM (2966) [Papaveraceae DC Маковья. Чистотел большой. Умань. Апрель-май. №27. 1882].

**336. *Corydalis solida* (L.) Clairv.**

UM (2934) [Fam. Fumariaceae. *Corydalis solida* Fries. Коконус петру. W loskach. Majec. Kwiecien. Human. №387. 1883].

**337. *Glaucium corniculatum* subsp. *corniculatum***

UM (2967) [Papaveraceae DC. *Glaucium corniculatum* (L.) Curtis. Human. Sierpien. 1885].

---

<sup>25</sup> Вказано прізвище польською мовою

## Plantaginaceae

### 338. *Callitriche palustris* L.

UM (2890) [Fam. Callitrichinea. *Callitriche verna* L. Rzesl wiosenna. (Human. Maj, sierpnia na wodach I na ziemi wilgot). 1884].

### 339. *Digitalis grandiflora* Mill.

UM (3013) [Scrophulariaceae. *Digitalis (grandiflora). D. ambigua* (Murr) Mill. Умань. Іюнь. №225. 1882. Notae criticae. Наперстянка великоквіткова. Det. Кравець Т.О., 2013 р.].

### 340. *Digitalis* sp.

UM (3014) [Scrophulariaceae. *Digitalis Buxbaumi*].

### 341. *Linaria vulgaris* Mill.

UM (3015) [Scrophulariaceae. Ляньянка (дикій лень). Умань. Іюнь. №211. 1882].

### 342. *Plantago major* L.

UM (2968) [Plantaginaceae. Подорожниковыя. Іюнь. Умань. №246. 1881].

### 343. *Veronica anagallis-aquatica* L.

UM (3021) [Scrophulariaceae. *Veronica anagallis* L. Pveetacznik. Human. Lipiec. W wodzie. №460. 1883].

### 344. *Veronica austriaca* L.

UM (3022) [Scrophulariaceae Умань. №153. 1882].

### 345. *Veronica chamaedrys* L.

UM (3023) [Сем. Норичниковыя. Scrophulariaceae. Вероника. Дубравка. Умань. №21. 1881].

### 346. *Veronica serpyllifolia* L.

UM (3024) [Scrophulariaceae. Умань. №79. 1882].

### 347. *Veronica spicata* L.

UM (3025) [Сем. Scrophulariaceae R. Rr. В. Андреевъ крестъ. Апрель-Май. Умань. №25. 1882].

## Primulaceae

### 348. *Primula veris* L.

UM (2969) [Сем. Скороспелисовыя. Primulaceae. *Primula officinalis* Jacq. №125. 1881].

## Ranunculaceae

### 349. *Anemone sylvestris* L.

UM (2971) [Сем. Ranunculaceae. Ветреница лесная. Умань (Кіев. губ.). №103. 1881].

### 350. *Aquilegia vulgaris* L.

UM (2972) [Сем. Ranunculaceae Juss. Лютиковые. К. Гелеборовыя. Helleboreae DC. Водосборь обикновенный. Въ садахъ. Май. Умань (Кіев. губ.). №43. 1882].

### 351. *Clematis integrifolia* L.

UM (2973) [Ranunculaceae Juss. Ломоносъ. Ломоносъ цельнолистный. Умань. №98. 1882].

### 352. *Clematis recta* L.

UM (2974) [Умань. Іюнь. №192. 1882].

### 353. *Clematis recta* L.

UM (2975) [Ranunculaceae Juss. Л. прямой. Умань (Софіевка)].

### 354. *Delphinium consolida* subsp. *consolida*

UM (2976) [Сем. Ranunculaceae Juss. *Delphinium consolida* L. Живокость посевная. Умань (Кіев. губ.). Іюнь. Пачоскій. №189. 1882].

### 355. *Ficaria verna* Huds.

UM (2977) [Сем. Ranunculaceae. *Ficaria ranunculoides* Roth. *Ranunculus ficaria*. Чистяк лютичный. Умань (Кіев. губ.). №21. 1880].

### 356. *Isopyrum thalictroides* L.

UM (2978) [Ranunculaceae. Human. W lasach raroilach Poczatek Kwietnia. №465. 1884. Notae criticae. Рівноплідник рутвицелистий. Det. Кравець Т.О., 2013 р.].

**357. *Nigella damascena* L.**

UM (2979) [Ranunculaceae. Девьица в зелени. Умань. №301. №27. 1882].

**358. *Pulsatilla vulgaris* Mill.**

UM (2970) [*A. Pulsatilla* L. *B. обыкновенная*. Умань (Софієвка). *Notae criticae. Anemone*. Det. Кравець, Т.О., 2013 p.].

**359. *Ranunculus auricomus* L.**

UM (2980) [Ranunculaceae Juss. Лютик золотистый. Умань. №46. №4. 1881].

**360. *Ranunculus lingua* L.**

UM (2982) [Ranunculaceae. Jaskiev blotny. Na blotach. Human. Lipiec. №465. 1883. Жовтець языколистый].

**361. *Ranunculus polyanthemos* L.**

UM (2983) [Сем. Ranunculaceae. Лютик многоцветный. **Пачоский**. №127. №18. 1881].

**362. *Ranunculus sceleratus* L.**

UM (2984) [Сем. Ranunculaceae Juss. Лютикъ ядовитый. По огородамъ, канавамъ, берегамъ, прудовъ, болотамъ. Умань (Кіев. губ.). **Пачоский**. № 53. 1882].

**363. *Ranunculus trichophyllus* Chaix ex Vill.**

UM (2981) [Сем. Ranunculaceae Juss. *Ranunculus fluitans* Lam. Лютикъ плавающій. Апрель-Май. **Пачоского**. Умань, в ручьях и речкахъ. №108. 1882. *Notae criticae. Batrachium trichophyllum* (Chaix) Bosch. Det. Чорна Г.А., 12.IV.2016].

**364. *Thalictrum minus* L.**

UM (2985) [*Thalictrum flexuosum* Bernh. Mis day krokami. Lipiec. Human. №5. 1884].

**Rosaceae**

**365. *Argentina anserina* subsp. *anserina***

UM (2992) [*Potentilla anserine*. Srebrnik (pospolity). W zaroslach, ogrodach, na miedzach i t.d. od wiosuy do jeseni. Human]. 1882].



**366. *Crataegus crus-galli* L.**

UM (2986) [Rosaceae Lindley. №15. 1882].

**367. *Crataegus monogyna* Jacq.**

UM (2987) [Сем. Rosaceae. Бояришник однопестичный. Умань. №131. 1881].

**368. *Fragaria moschata* Duchesne ex Weston**

UM (2988) [Сем. Rosaceae. *Fragaria elatior* L. Ehrh. З. клубника, высокая. Умань (Кіев. губ.). Пачоскій. №75. 1881].

**369. *Fragaria vesca* L.**

UM (2989) [Rosaceae. Земляника лесная. (Poziomka (zwyczajna). *Fragaria vesca* w lasach I gajach. Maj, czerwiec). №35. Умань. 1881].

**370. *Geum* × *intermedium* Ehrh.**

UM (2990) [*Geum intermedium* Erl. Human. Czerwiec. Пачоскій. 1884].

**371. *Geum urbanum* L.**

UM (2991) [Сем. Rosaceae. Гравилать городской. Умань. №104. 1881].

**372. *Potentilla argentea* L.**

UM (2993) [Сем. Rosaceae. Лапчатка. Умань. Май. Пачоскій. №171. 1882].

**373. *Potentilla inclinata* Vill.**

UM (2994) [*Potentilla canescens* Besser. Умань. 1884].

**374. *Potentilla supina* L.**

UM (2995) [Czerwiec, wuilogtrych miciscach. Human. 1884].

**375. *Prunus avium* (L.) L.**

UM (2996) [Черешня. №174. Notae criticeae. Rosaceae. *Cerassus avium* (L.) Moench. Det. Кравець Т.О., 2013 р.].

**376. *Prunus brigantina* Vill.**

UM (2998) [*Prunus chamaecerasus* Jacq. Miedry krokami. Kwiecien. Human. 1884].

**377. *Prunus cerasus* L.**

UM (2997) [Fam. Amygdaleae. Human. Maj. 1884. Notae criticeae. Rosaceae. *Cerassus vulgaris* L. Det. Кравець Т.О., 2013 р.].

**378. *Prunus domestica* subsp. *insititia* (L.) Bonnier & Layens**

UM (2999) [*Prunus insititia* L. Human. 1884].

**379. *Prunus padus* L.**

UM (3000) [Сем. Amygdaleae. Миндальная или костянковая. Черемуха.

**(*Cerasus padus*. Wisnia czeremcha, w gajach, lasach. Maj, czerwiec. Human).**

№137. Умань. 1881].

**380. *Prunus spinosa* L.**

UM (3001) [**(*Prunus spinosa* Sliwa (tarn), w zaroszlach, pod lasami. Maj).**

**Human.** 1882].

**381. *Sorbus aucuparia* L.**

UM (3002) [Сем. Rosaceae Lindl. Яблочный. Рябина. **(*Sorbus aucuparia***

**Jarzebina (zwyczajna), przy drogach, w lesie. Maj. Czerwiec. Human).** Въ садахъ

и лесахъ. Умань. Апрель-Май. 1882].

**Rubiaceae**

**382. *Asperula galioides* M.Bieb.**

UM (3004) [Rubiaceae. *Galium glaucum*. Na tokach. Human. №429. 1883].

**383. *Asperula tinctoria* L.**

UM (3006) [Сем. Rubiaceae. Ясменник красильный Умань. №190. 1882].

**384. *Crucianella ciliata* Lam.**

UM (3007)

**385. *Galium aparine* L.**

UM (3003) [*Asperula aparine* Schott. Miedry krakami. Human. Lipiec. 1884].

**386. *Galium aparine* L.**

UM (3008) [Rubiaceae Juss. Маренный. Умань. №169. 1882. Notae criticeae.

Підмареник чіпкий. Det. Кравець Т.О., 2013 р.].

**387. *Galium odoratum* (L.) Scop.**

UM (3005) [Rubiaceae. *Asperula odorata* L. Maranka pachnaca. Piwysusenin  
noliera rapoch w lasach wys istopa kwit. w maja I czerwiec owoce w czerwien. Human.

**Пачоского.** №405. 1883].

**388. *Galium uliginosum* L.**

UM (3009) [Rubiaceae. Prytulio. W mokrych miciscach. Human. №444. 1883].

**389. *Galium verum* L.**

UM (3010) [Сем. Rubiaceae. Марення. Підмареникь настоящий. Пачоскій. №101. 1881].

**390. *Rubia tinctorum* L.**

UM (3011) [Rubiaceae. *Rubia tinctoria* L. Mavrana. Dikowie roisnie. Human. №442].

**Salicaceae**

**391. *Populus tremula* L.**

UM (3012) [Salicinea. Osika. Human. Kwiecien. №348. 1883].

**Santalaceae**

**392. *Arceuthobium oxycedri* (DC.) M.Bieb.**

UM (2959) [Loranthaceae].

**Sapindaceae**

**393. *Acer campestre* L.**

UM (2841) [Acerineae. Klon polny. №404. Human. 1883].

**394. *Acer tataricum* L.**

UM (2842) [Acerineae. Klen tatarski. №406. Maj. Human. 1883].

**395. *Aesculus hippocastanum* L.**

UM (2937) [Hippocastaneae De. C. Розводиться в садах. Пачоскій. №172. 1882].

**Scrophulariaceae**

**396. *Scrophularia nodosa* L.**

UM (3017) [Scrophulariaceae R. Rt. Іюнь. Умань. №205. 1882].

**397. *Verbascum lychnitis* L.**

UM (3018) [Scrophulariaceae. Около дорог. Іюнь. Умань. №219. 1882].

**398. *Verbascum nigrum* L.**

UM (3019) [Scrophulariaceae. Іюнь. Умань. №206. 1882].

**399. *Verbascum phlomoides* L.**

UM (3020) [2-3. Lipiec. Human. **Пачоский**. 1884].

**Solanaceae**

**400. *Alkekengi officinarum* Moench**

UM (3026) [Solanaceae Juss. *Physalis alkekengi* L. Умань. №212. 1882].

**Urticaceae**

**401. *Urtica dioica* L.**

UM (3027) [Сем. Urticaceae. Крапива двудомная. Умань. №24. **Пачоский**. 1881].

**402. *Urtica urens* L.**

UM (3028) [*Urtica urens*. Pokrzywa parzaca, na gruzach, polach, przy plotach. Lipiec do jesieni]. Human. Czerwiec].

**Verbenaceae**

**403. *Verbena officinalis* L.**

UM (3029) [Verbenaceae. Koszyczka pospolity. №453. 1883].

**Violaceae**

**404. *Viola elatior* Fr.**

UM (3030) [*Viola elatior*. Clausius Fries. W wilgotnych miejscach do 2 stop. Maj. Czerwiec. Human. 1884].

**405. *Viola hirta* L.**

UM (3031) [Na pogonkach. Human. 1884].

**406. *Viola mirabilis* L.**

UM (3032) [W lasach. Kwieciec. Human. 1884].

**407. *Viola odorata* L.**

UM (3033) [Firotek zwyczajny. Human. W cienistych miejscach. Kwieciec. 1884].

**408. *Viola stagnina* Kit.**

UM (3034) [*Viola recta* Garcke W zaroslach w kinci kwietnia. Human. 1884].

**409. *Viola tricolor* L.**

UM (3035) [Violarieae. Умань. №12. 1882].

## Viscaceae

### 410. *Viscum album* L.

UM (2960) [Сем. Loranthaceae Don. Умань. 1882 г.]



Гербарні збори (Ex herbarium Florae Umaniensis)

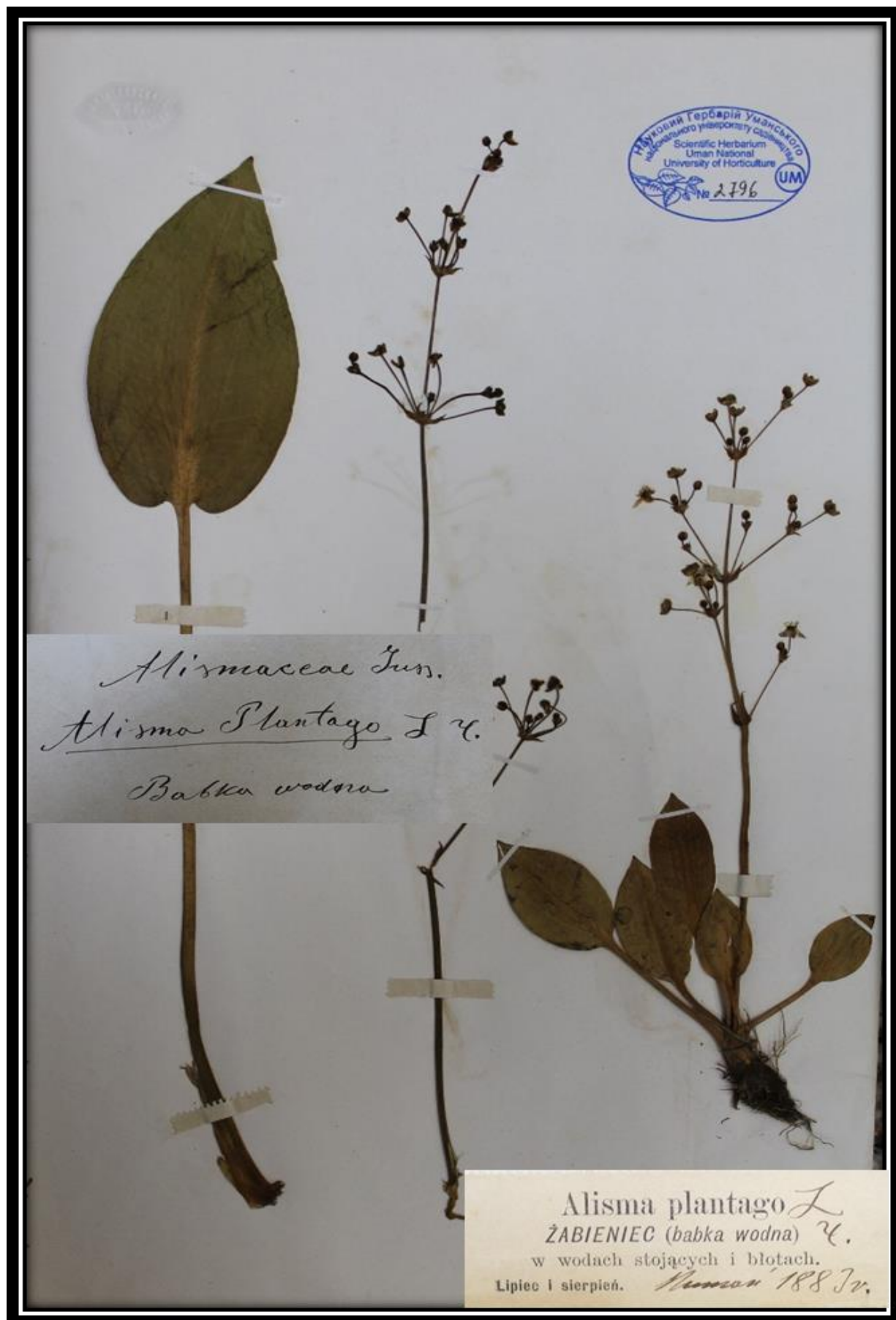

*Alisma plantago-aquatica* L.



*Sagittaria sagittifolia* L.

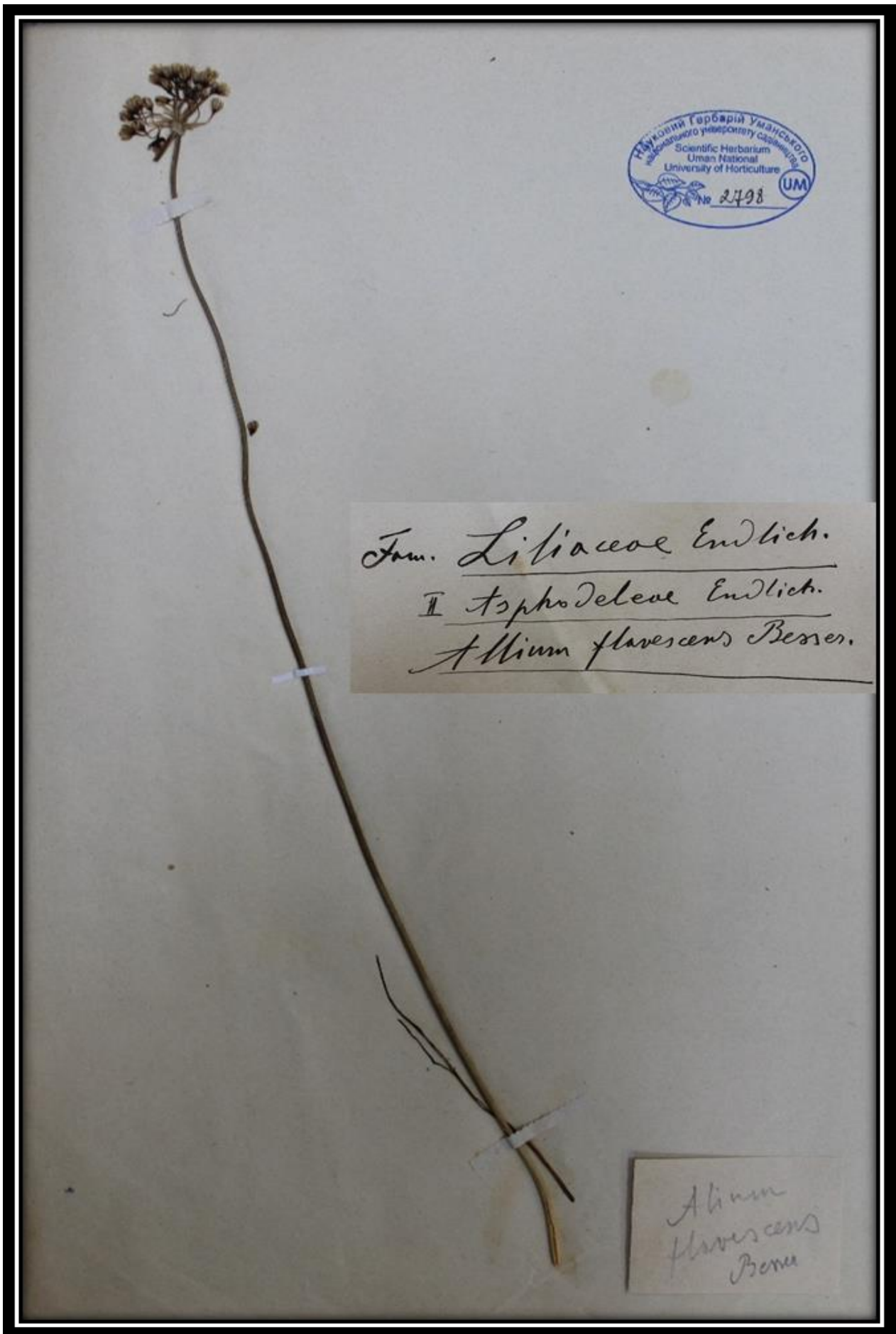

Научный Гербарий Уманського  
національного університету садівництва  
Scientific Herbarium  
Uman National  
University of Horticulture  
№ 2498 UM

Fam. Liliaceae Endlich.  
II Tophodeleae Endlich.  
Allium flavescens Besser.

Allium  
flavescens  
Besser

*Allium flavescens* Besser



1882 року  
Муміані.  
Севієв  
на рибачих горах  
оградуєт.



Liliaceae  
Allium oleraceum L. ч.

*Allium oleraceum* L.



*Allium saxatile*

*Allium saxatile* M.Bieb.



*Asparagus officinalis* L.

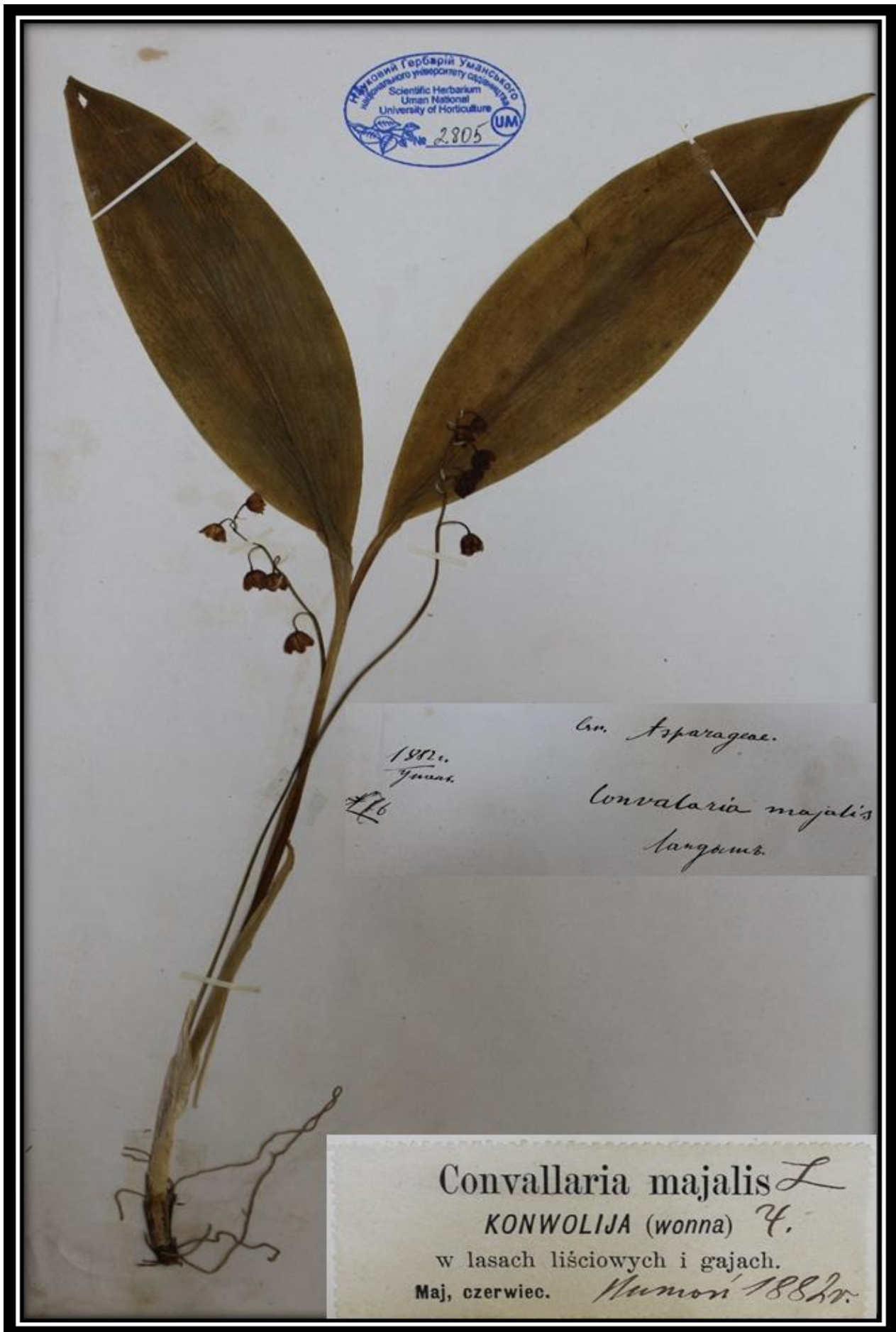

Національний гербарій Уманського  
національного університету садівництва  
Scientific Herbarium  
Uman National  
University of Horticulture  
2805 UM

1882.  
Чунт.  
#16  
Or. Asparagaceae.  
Convallaria majalis  
L. Nargans.

Convallaria majalis L.  
KONWOLIJA (wonna) Ч.  
w lasach liściowych i gajach.  
Maj, czerwiec. Munon 1882r.

*Convallaria majalis* L.



1882.  
Умань.  
Asparagaceae Pers.  
*Polygonatum*  
*multiflorum*. Desf.

*Polygonatum multiflorum* (L.) All.



Сем. *Амаргаеве* Сувр.

1881г.  
Умань.

*Polygonatum officinale* Hill.  
Корень *испарамбеанале*.



*Polygonatum odoratum* (Mill.) Druce



1882.  
Зманб.

Liliaceae . L.  
Scilla bifolia L.

*Scilla bifolia* L.

Wozniak  
Lipiec. 18840 Munov

2438



Fam. Liliaceae

*Hemerocallis fulva* (L.) L.  
*дніпрова цукчанка*

Notae criticae

*дніпрова цукчанка*

Det. Kravets T. O., 2013

*Hemerocallis fulva* (L.) L.





*Gladiolus imbricatus* L.



*Iris pseudo-acorus* L  
 KOSACIEC (błotny) 4  
 na błotach, między tatarakiem, nad stawami, w rowach.  
 Maj Czerwiec. Lwów 1882 r.

1882 r. Maj  
 Lwów (Kieł. 46.)  
 Karłowicz

Gen. Trideae. Tuss.  
 Kacamikobowce.  
*Iris pseudacorus.*  
 Kocamuker bogorow

*Iris pseudacorus* L.



Май 1884р.  
Севіцьк. Мундані  
Кото ставіть в оцілці.



*Juncus compressus* Jacq. f.

*Juncus compressus* Jacq.



Juncaceae DC.

Juncus conglomeratus L.

*Juncus conglomeratus* L.



Сем. *Scilla*.  
*Fritillaria meleagris* L.  
Род. *Scilla*. *Scilla* *Scilla*  
(Род. *Scilla*).

**Notae criticae**

*Fritillaria*  
*meleagris* L.  
P. *Scilla*

Det. Kravets T.O., 2013p

*Fritillaria* sp.



Сем. Liliaceae. Аурелиевид.

*Tarea nemoralis*

*Gagea lutea* <sup>Drutt.</sup> (7 1882 г. Умань (Киб. рп.))

*Karolovits*

***Gagea lutea* (L.) Ker Gawl.**



Liliaceae. DC.  
1882.  
Frans.  
Kwiccien  
na Takush  
Alasak.  
*Gagea minima.* © Schult.  
T. campocumbal.

*Gagea minima* (L.) Ker Gawl.

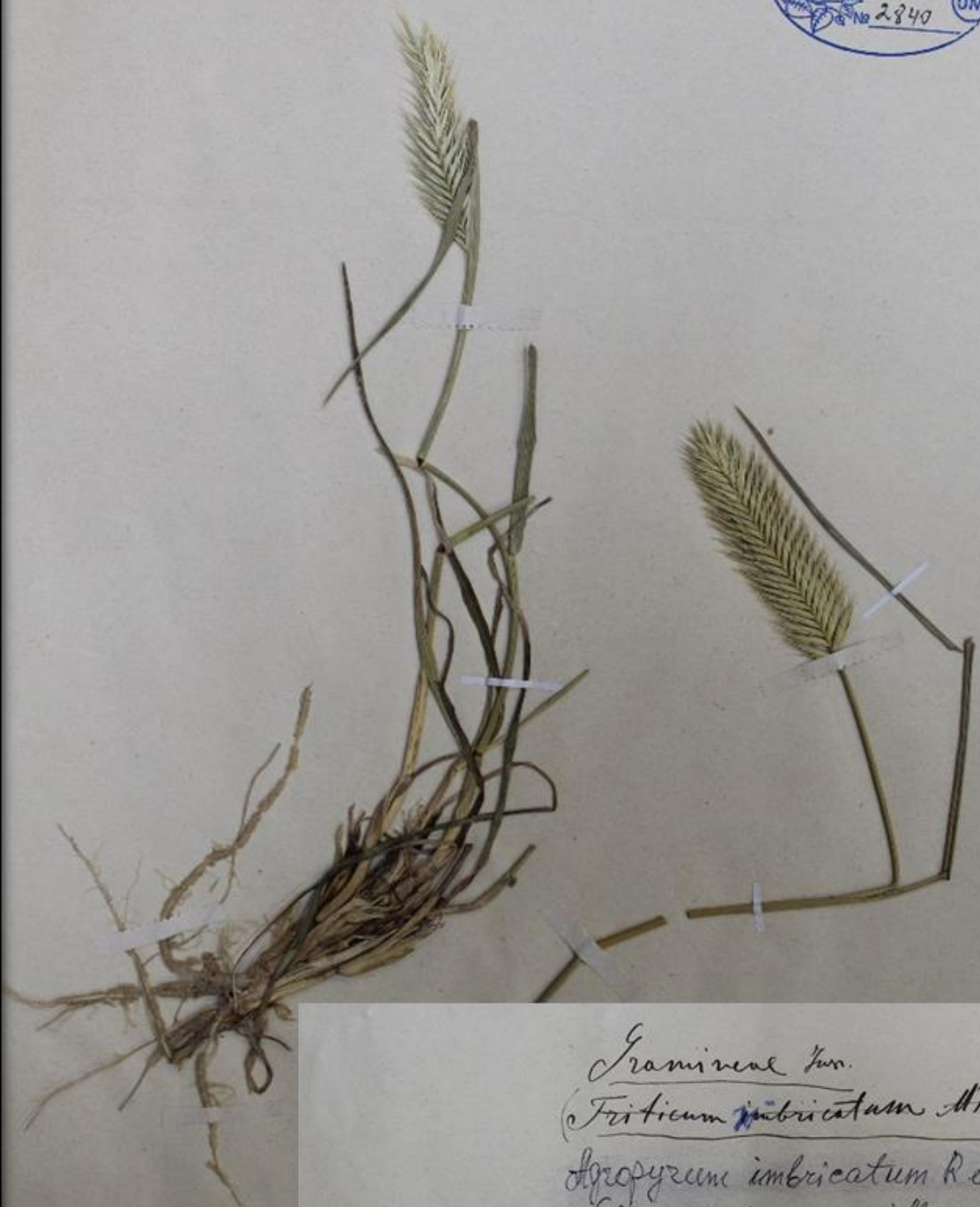

Gramineae Kun.  
 (*Friticum imbricatum* AB.)  
*Agropyron imbricatum* R et Sch.  
 (*A. cristatum* var. *villosum* Schmalh.)  
 (*Strepis repens* Schmalh. Murrer)

Notae criticae  
*Agropyron imbricatum*  
 R et Sch.  
*A. cristatum* var. *villosum*  
 Schmalh.)  
 Пирій зернистий,  
 мурек  
 Det. Крабчев 7.0. 2013

*Agropyron cristatum* (L.) Gaertn.





*Gramineae* Less.  
*Anthoxanthum odoratum* L. ♀.

1882 r.  
Juant.

*Anthoxanthum odoratum* L.  
TONKA wonna ♀  
na łąkach i pastwiskach suchych.  
Maj, czerwiec. *Murawski 1883r*

*Anthoxanthum odoratum* L.

Умань (Київ ун-т.)



Gramineae

*Avena orientalis*  
Оберъ воєводемъ

*Avena sativa* L.



*Gramineae* Tuss.  
1882n.  
Ymanov.  
*Avena sativa* L. ©

*Avena sativa* L.  
OWIES (zwyyczajny) ©  
uprawia się na polach.  
Lipiec. *Ymanov*

*Avena sativa* L.



*Bromus erectus* Huds.

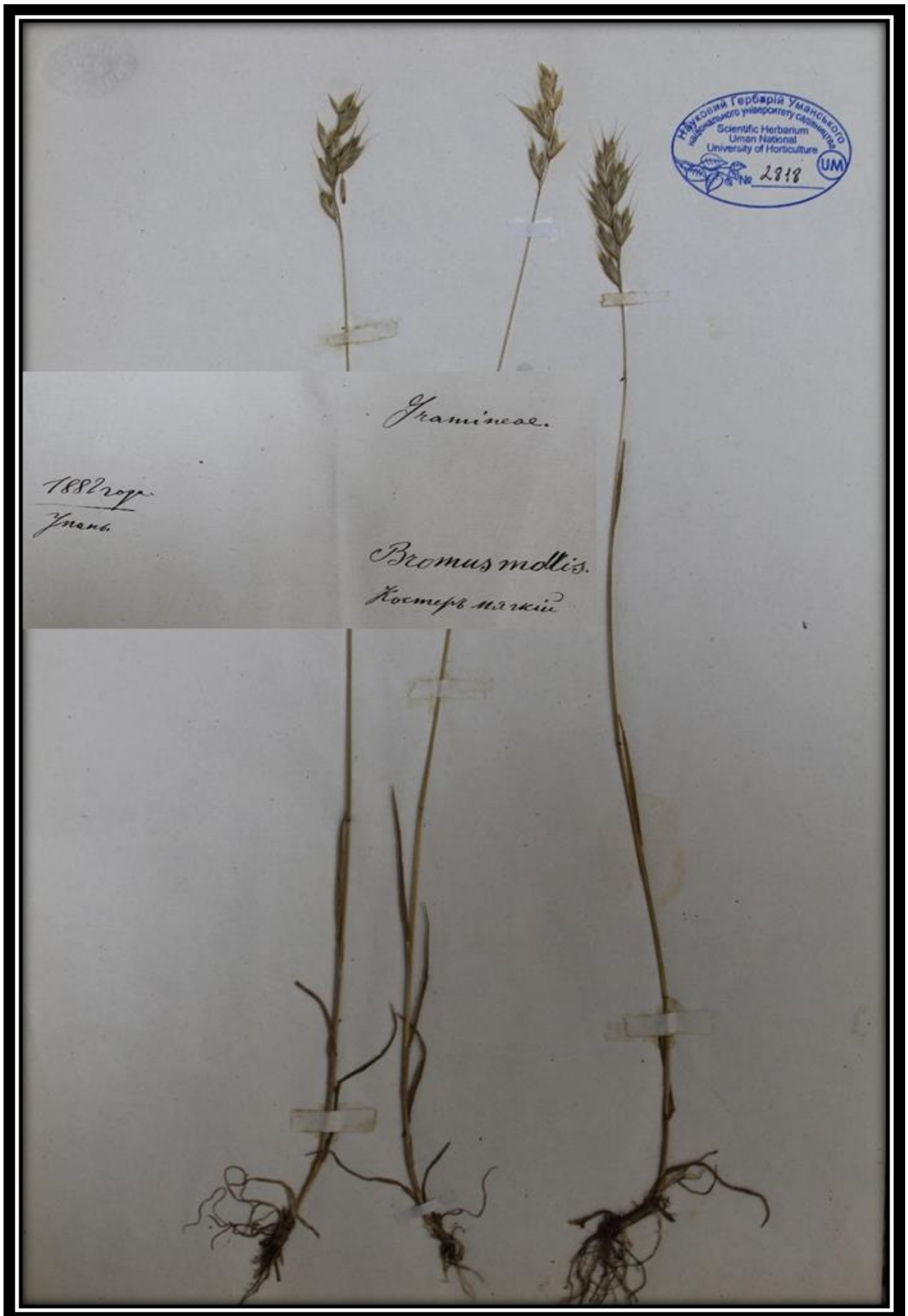

Gramineae.  
*Bromus mollis.*  
Костеръ мягкій

1882 год  
Умань.

Научное Гербарий Уманського  
національного університету садово-паркового  
господарства  
Scientific Herbarium  
Uman National  
University of Horticulture  
№ 2818 UM

*Bromus hordeaceus* L.



Умань Гербарий  
Листо.

Gramineae  
Bromus.

*Bromus mollis*  
Kosmop. descriv.

f. 234.

1882 год



*Bromus*  
*mollis*

*Bromus hordeaceus* L.

Умань (Київ губ.)

1882.



Gramineae.

*Bromus secalinus* ©  
Костеръ рисовий?

*Bromus secalinus* L.

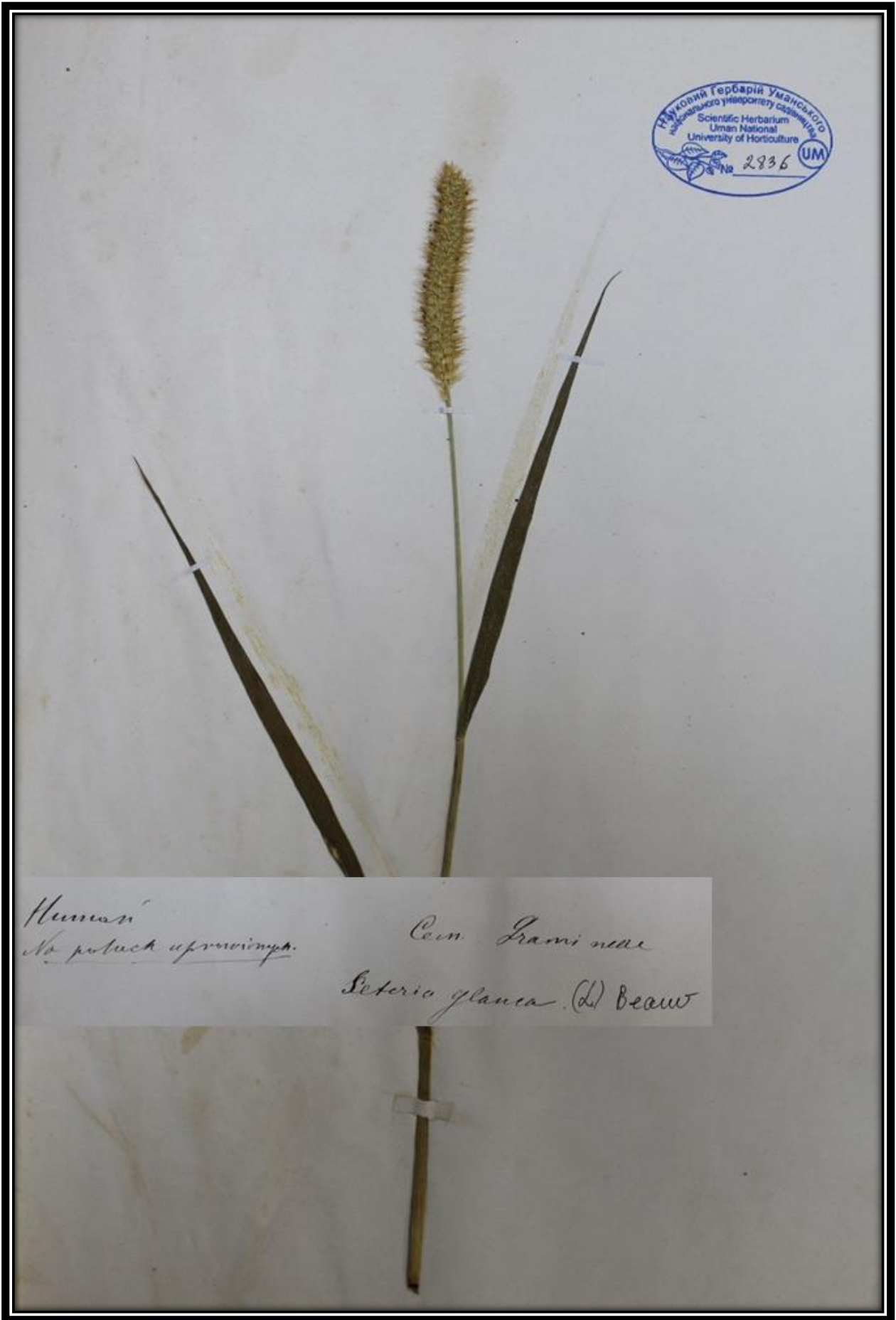

*Cenchrus americanus* (L.) Morrone



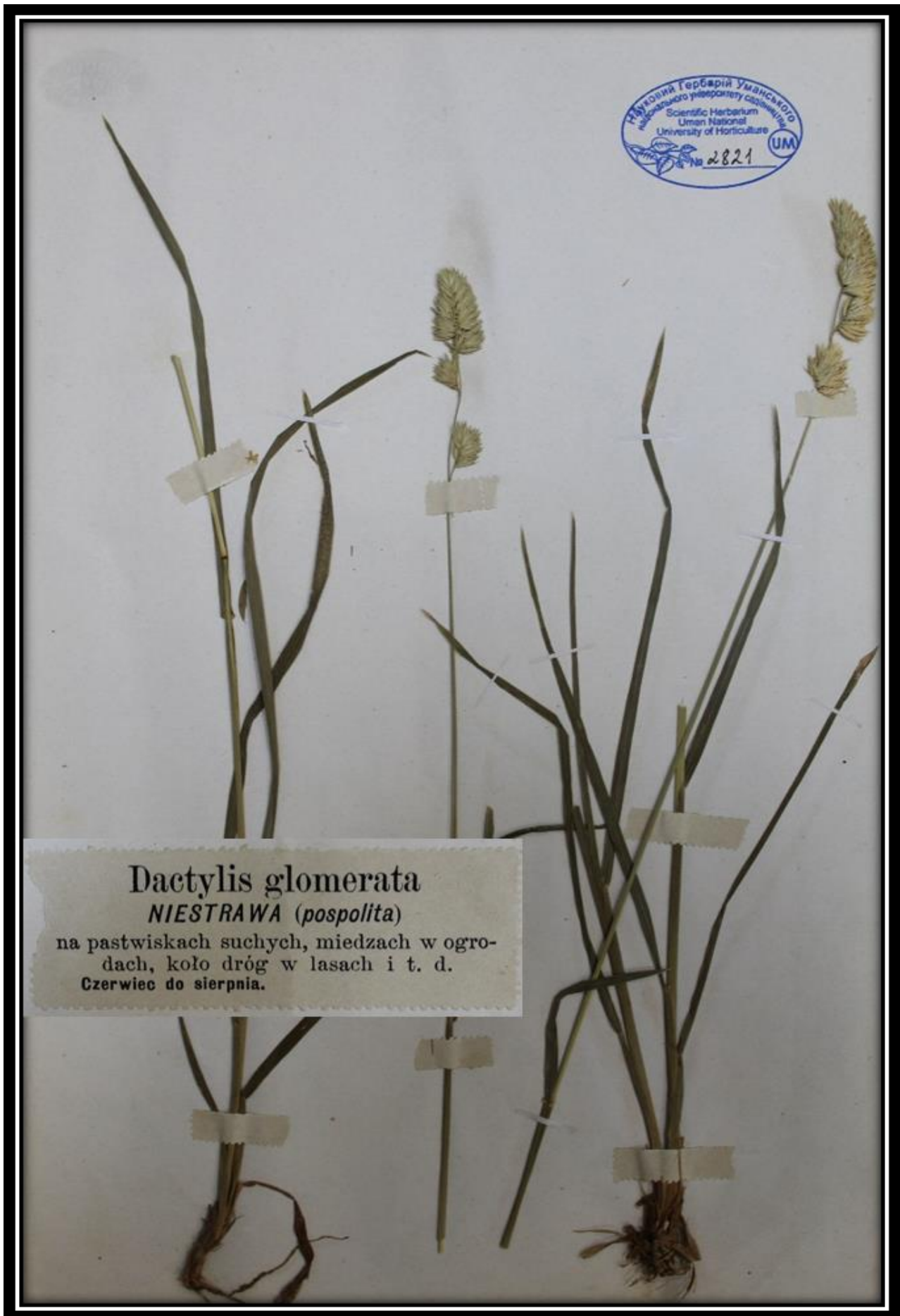

*Dactylis glomerata* L.



*Panicum* Kunth.  
*Digitaria glabra* P. B.  
*D. humifosum* Rich.  
*D. filiformis* Koch.  
*Panicum humifosum* Karst.  
*P. glabrum* L.  
*P. filiforme* Steud.

Notae criticae  
 Poaceae  
*Digitaria ischaemum*  
 Koch. et  
*Panicum glabrum*  
 Det. Кравич 70. 203

Poaceae  
*Digitaria ischaemum*  
 Muhl.  
*Panicum glabrum*

*Digitaria ischaemum* (Schreb.) Muhl.



1889. Ymerst. Herb.

N 295.



Gramineae

*Panicum crus-galli*  
*aristata*. Rehb.

Apoc. koroninval

*Echinochloa crus-galli* (L.) P.Beauv.

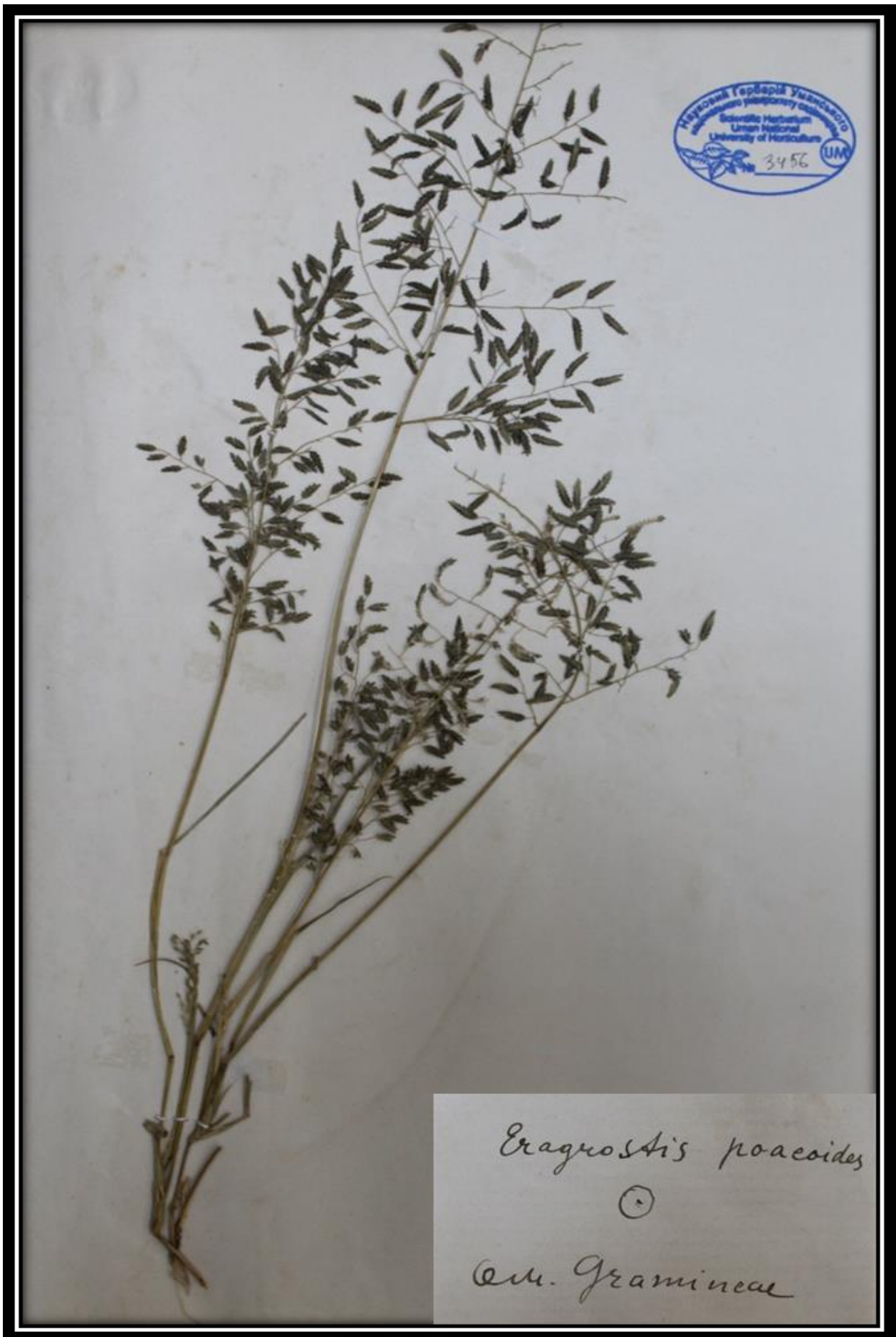

*Eragrostis minor* Host

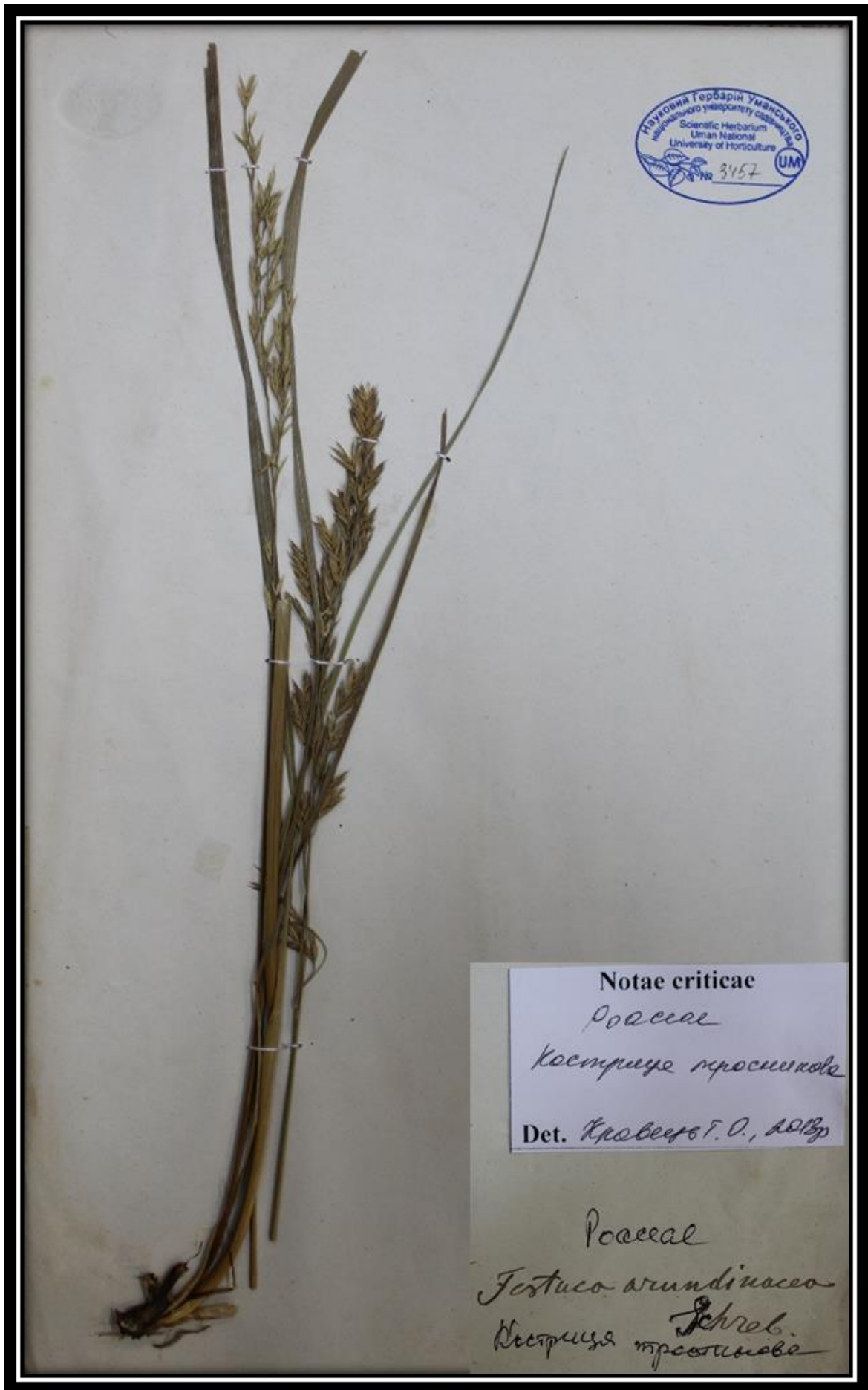

Научный гербарий Уманського  
національного університету садово-паркового  
господарства України  
Scientific Herbarium  
Uman National  
University of Horticulture  
№ 3457 UM

Notae criticae  
Россае  
Кострице тростникове  
Det. Кравченко Г. О., 2013

Россае  
Festuca arundinacea  
Schreb.  
Кострица тростникове

***Lolium arundinaceum* (Schreb.) Darbysh.**

1882.  
Умань.

Gramineae.

*Avena pubescens* L. f.  
Овесь волосистый.



*Helictotrichon pubescens* (Huds.) Schult. & Schult.f.



*Hordeum bulbosum* L.



Научный Гербарий Уманського  
національного університету садівництва  
Scientific Herbarium  
Uman National  
University of Horticulture  
№ 2825 UM

Киев  
1882 год  
управляя г'с на полках

*Hordeum distichum* ©

*Hordeum distichon* L.





*Hordeum murinum* L.

---

©

*Hordeum murinum* L.



*Hordeum vulgare* L.



*Gramineae*

*Hordeum hexastichum* L.

Зерно шестирядное

Февраль 1895 г.

*Hordeum vulgare* L.

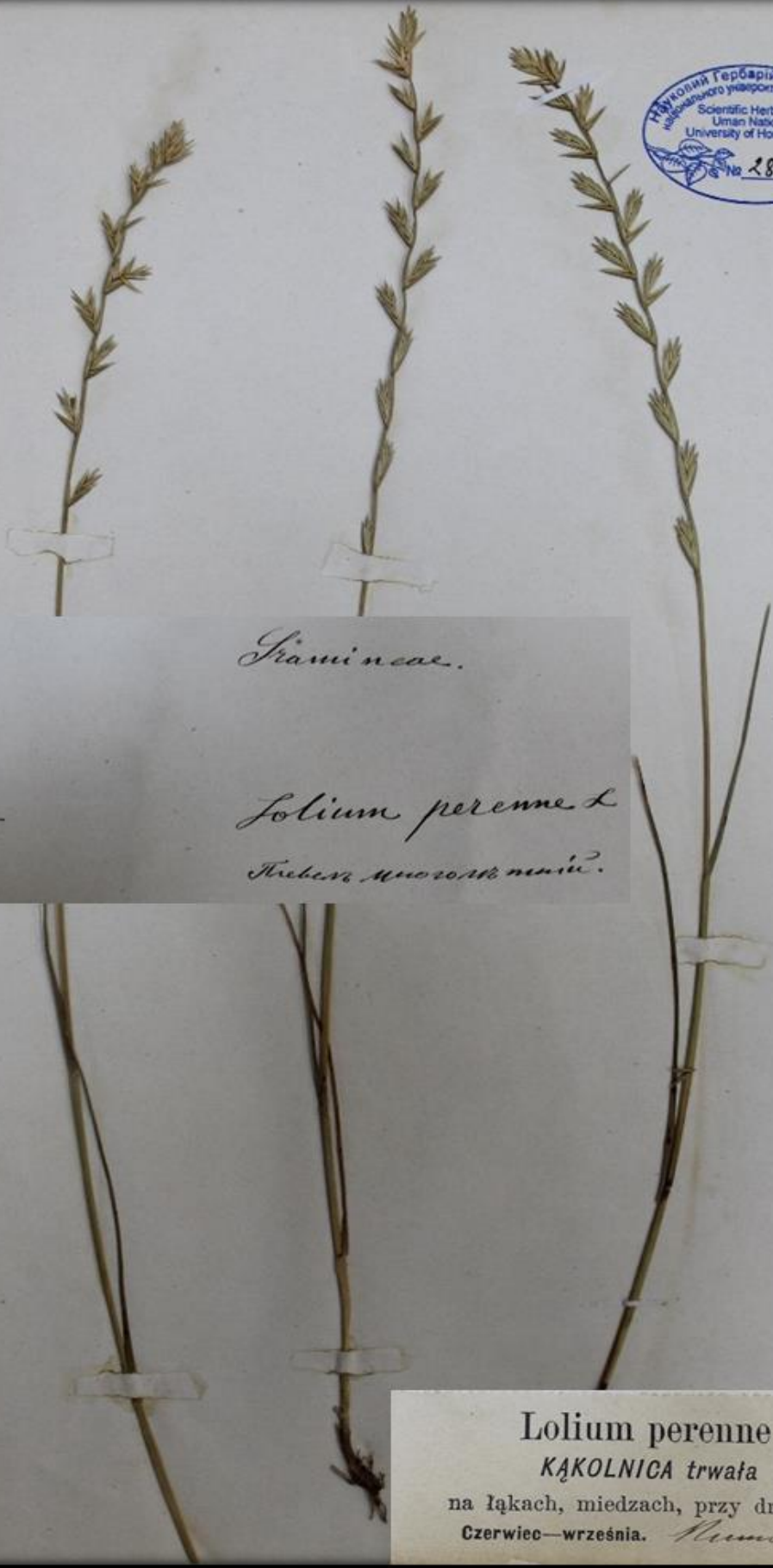

*Gramineae.*  
*Lolium perenne L.*  
*Тростяк многоколосный.*

*1892.*  
*Frant.*

*Lolium perenne L.*  
*КАКОЛНИЦА трваѣ*  
na łąkach, miedzach, przy drogach.  
Czerwiec—wrzesień. *Simons*

*Lolium perenne L.*



*Melica ciliata* L.

#240.

1882. Умань

в горах в долине реки.



*Gramineae.*

*Melica nutans* L.

PERŁÓWKA jednostronna  $\text{C.}$

w gajach i lasach cienistych.

Maj, czerwiec.

*Humosi.*

*Melica nutans* L.



*Panicum sp.*

247



*Panicum* sp.





*Phragmites australis* (Cav.) Trin. ex Steud.



*Gramineae.*

*Secale cereale*

1882г.

Умань.



Secale cereale  
ŻYTO (zwyczajne) ©  
uprawia się.  
Czerwiec. *Uman 1882*

*Secale cereale* L.



*Gramineae Tur.*  
*Hordeaceae Kunth.*  
*Secale fragile MB.* ☺

*Secale sylvestre* Host



*Setaria italica* (L.) P. Beauv.

Муром 1883 рік  
у поліщі коло двору.  
№477.



Gramineae Pers.

Setaria viridis P. de B. ©

Panicum viride L



*Setaria viridis* (L.) P. Beauv.

1882r.



Gramineae  
*Triticum (amyllum)*  
*T. dicoccon volgensse* Flaksd  
Пшеница красная жесткая Шмидт.  
Пшеница военская (интермедия)

Notae criticae

*T. volgensse* Flaksd  
Пшеница военская  
(интермедия)  
Det. Крайнов Т.В. 2013

*Triticum dicoccon* (Schrank) Schübl.

1882r.



*Triticum durum* ©

*Triticum turgidum* subsp. *durum* (Desf.) Husn.

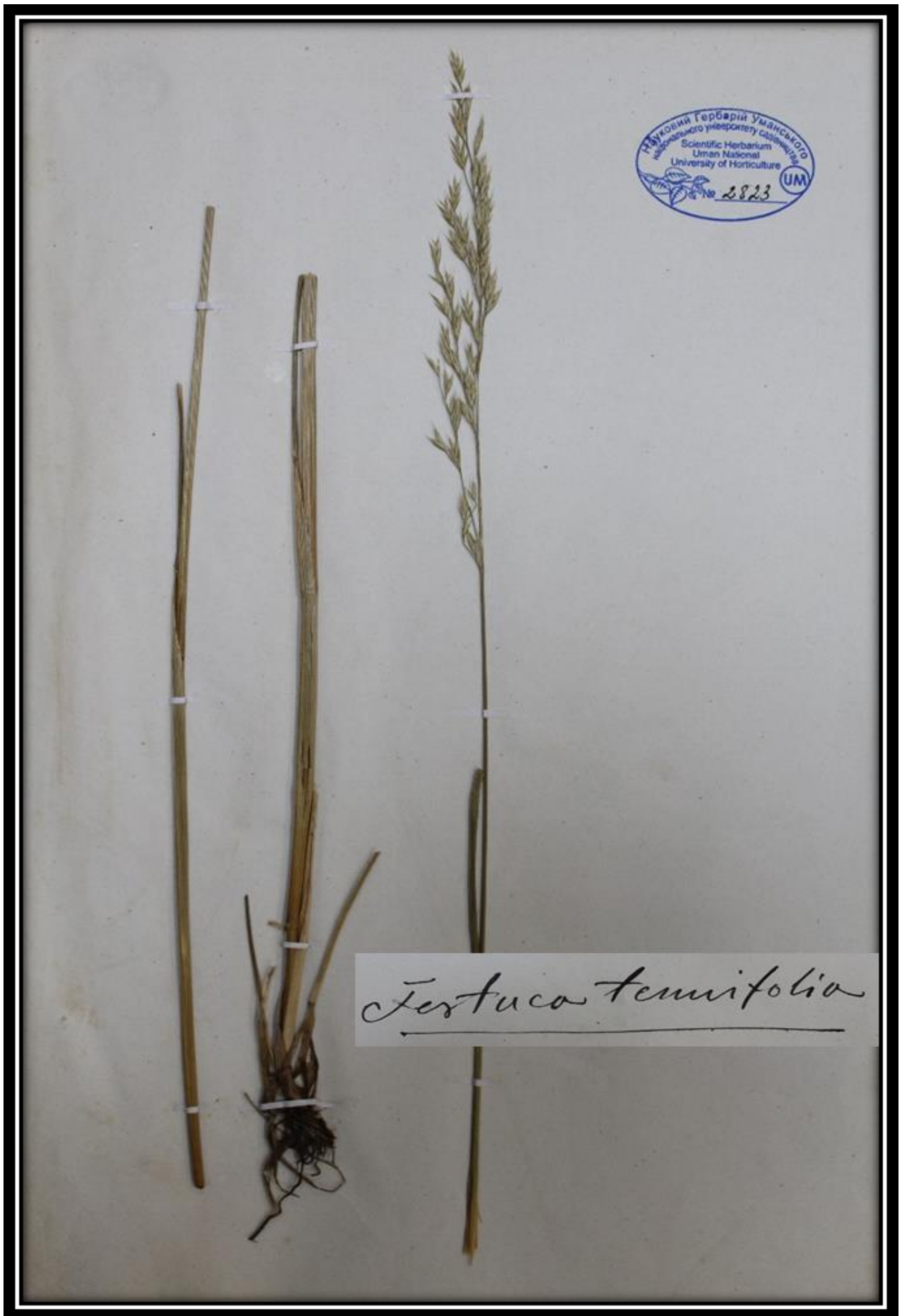

*Vulpia unilateralis* (L.) Stace





Сем. Жимолостные.  
Caprifoliaceae, Juss.

*Viburnum lantana* L.  
*Karum roggobum*

1881r.  
Znanb.

*Viburnum lantana* L.

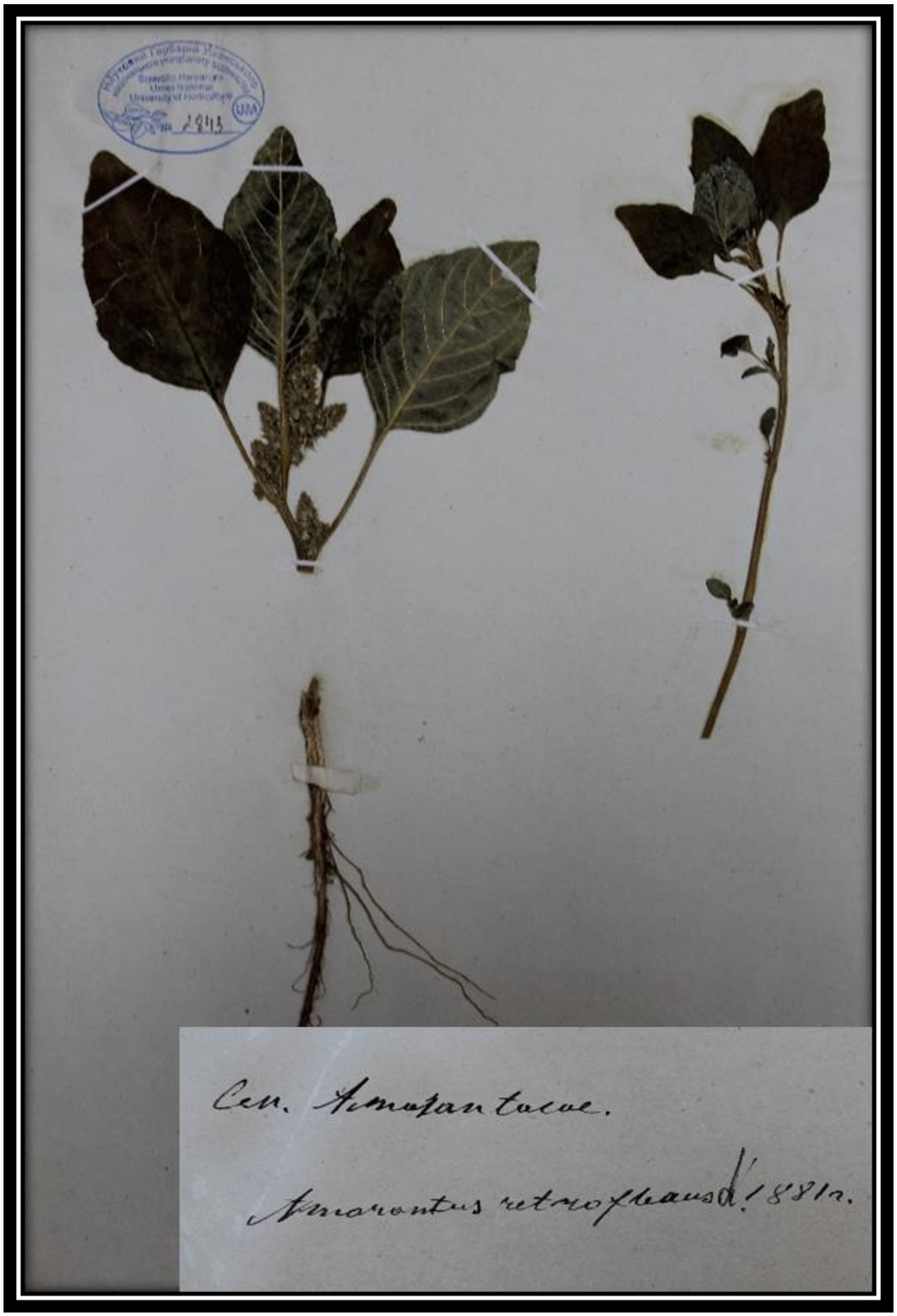

*Amaranthus retroflexus* L.



Notae criticae  
*Amaranthaceae*  
*Polycnemum majus* A. B.  
*Назюшка велика*  
Det. Кробоєв 7.0.2013

*Назюшка*  
*Amaranthaceae*  
*Polycnemum majus* A. B.  
*Назюшка велика*

*Polycnemum majus* A. Braun.



Сем. Umbeliferae.

*Anethum graveolens* L.

Умань оцього року ©

1881р.

Умань (Київський ун-т.)

Павловський.

*Anethum graveolens* L.

Научный Гербарий Уманського  
національного університету садівництва  
Scientific Herbarium  
Uman National  
University of Horticulture  
№ 2846 UM



*Chaerophyllum aromaticum* L.  
1884 г. Кумові  
Lipiec. 4.

*Chaerophyllum aromaticum* L.

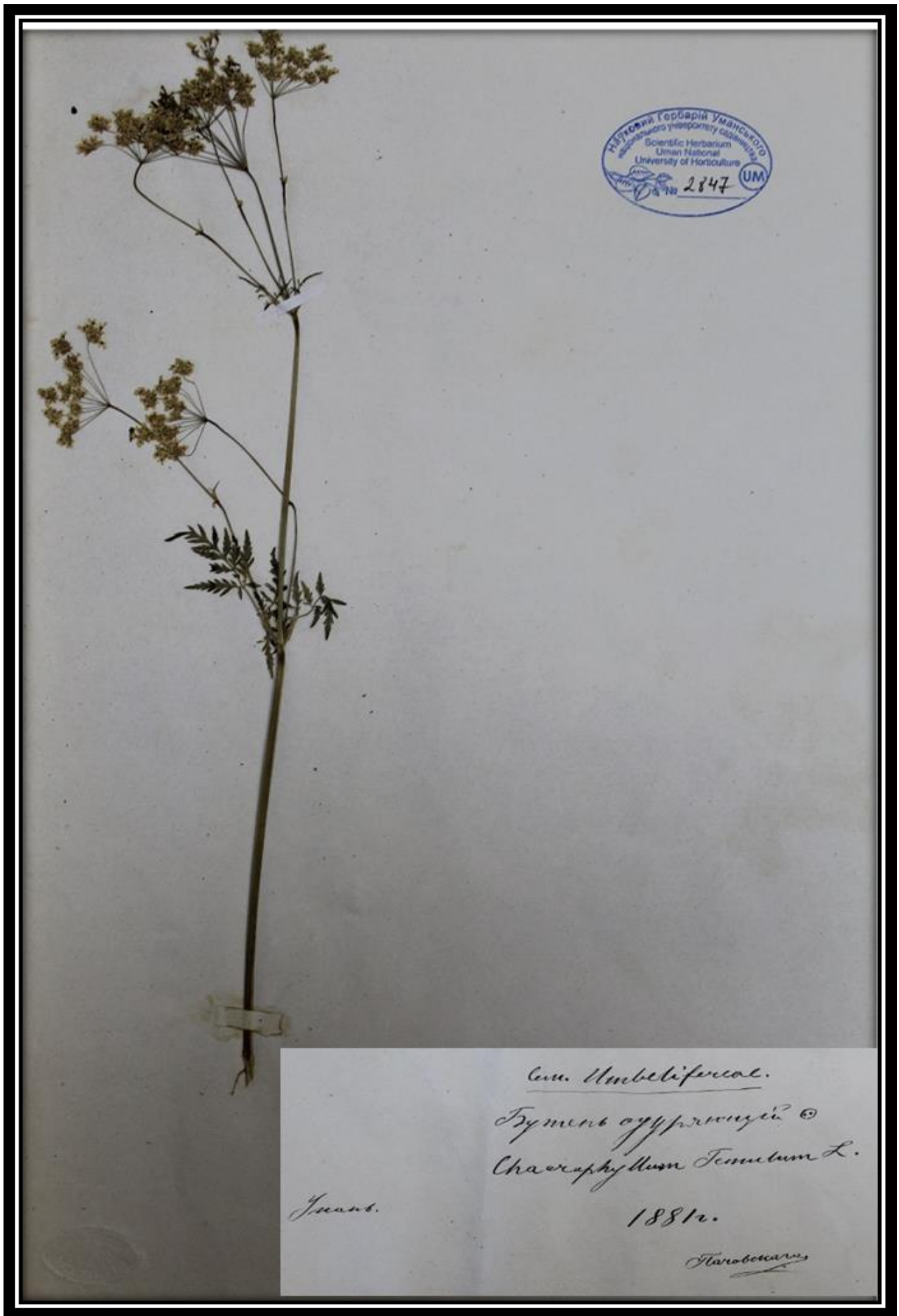

*Gen. Umbelliferae.*  
*Fument approxim. ©*  
*Chaerophyllum Temulum L.*  
*Guant.*  
*1881.*  
*Flarobocum*

***Chaerophyllum temulum L.***



4302

33-1

4482

1882

*Umbelliferae.*

*Pimpinella (major) major* (L.) Huds.  
*Ferula calycina*

Notae criticae

*P. major* (L.) Huds.  
*Ferula calycina*

Det. Kravtsov T.D., 2018

*Pimpinella major* (L.) Huds.



*Pimpinella saxifraga* L.



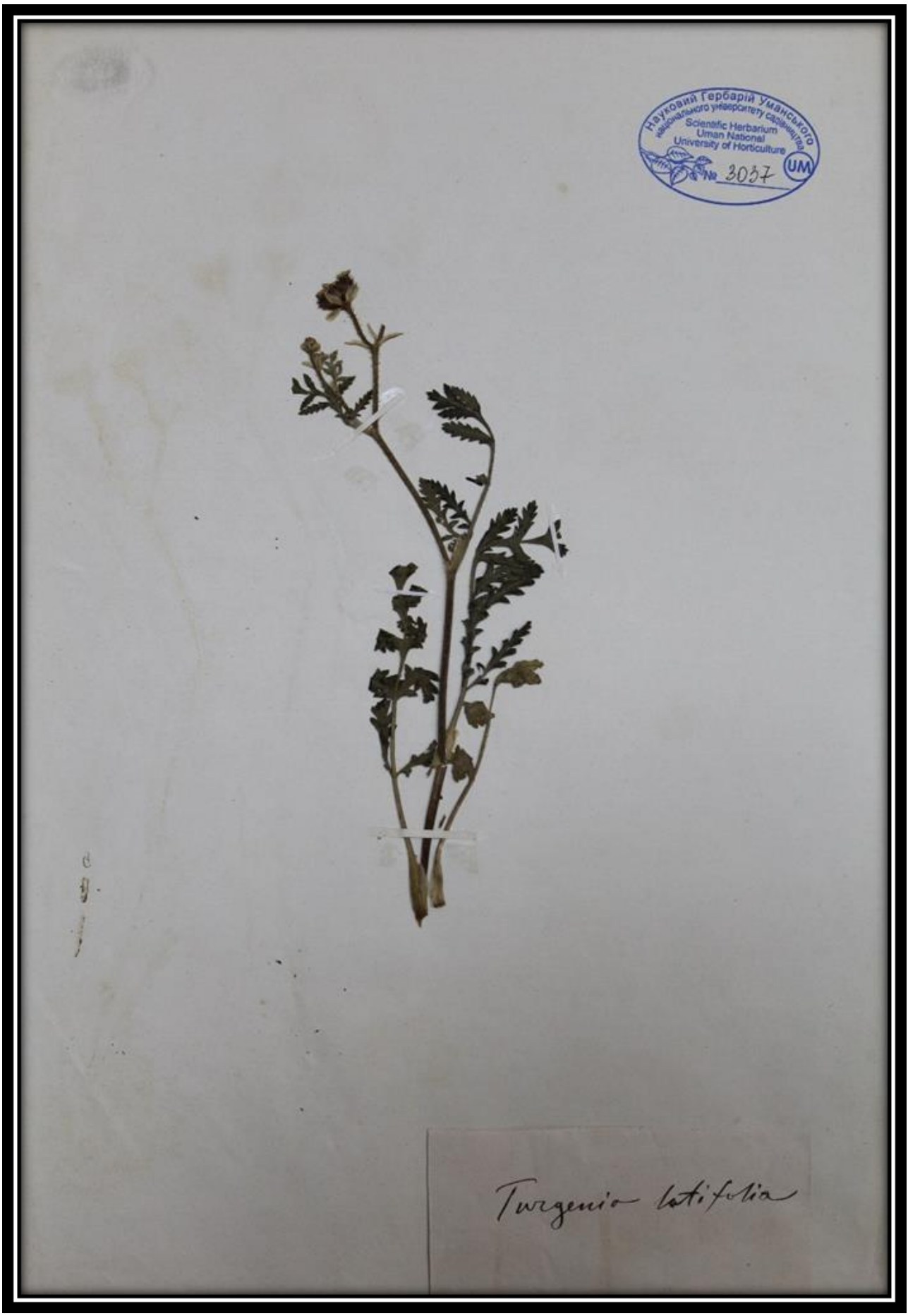

*Turgenia latifolia* (L.) Hoffm.

Національний гербарій Уманського  
національного університету садівництва  
Scientific Herbarium  
Uman National  
University of Horticulture  
№ 2240 UM



1882. Yvonne

non

#243

gms. 1882. Yvonne

+ *Asclepiadaceae.*

*Asclepias (Syriaca)* Syriac  
locumbianar. (*A. cornuti*)

Notae criticae

*H. Syriaca* d  
*A. cornuti* Boiss.

Det. Kravets T.D. 2013

*Asclepias syriaca* L.



*Vinca minor* L.  
(Барвінок)

Сем. Куртровою.

*Vinca minor* L.



1887 *Vincetoxicum* *hirundinaria* (L.) *Medik.*

*Asclepiadaceae*

*Vincetoxicum officinale* *Mill.*

*Asclepias vincetoxicum* *L.*

***Vincetoxicum hirundinaria* Medik.**



Сем. Compositae.  
Депеши - Мавра, мемуары. 1881 г. Июнь.  
*Achillea millefolium* 2.

*Achillea millefolium*  
№ 21

*Achillea millefolium* L.

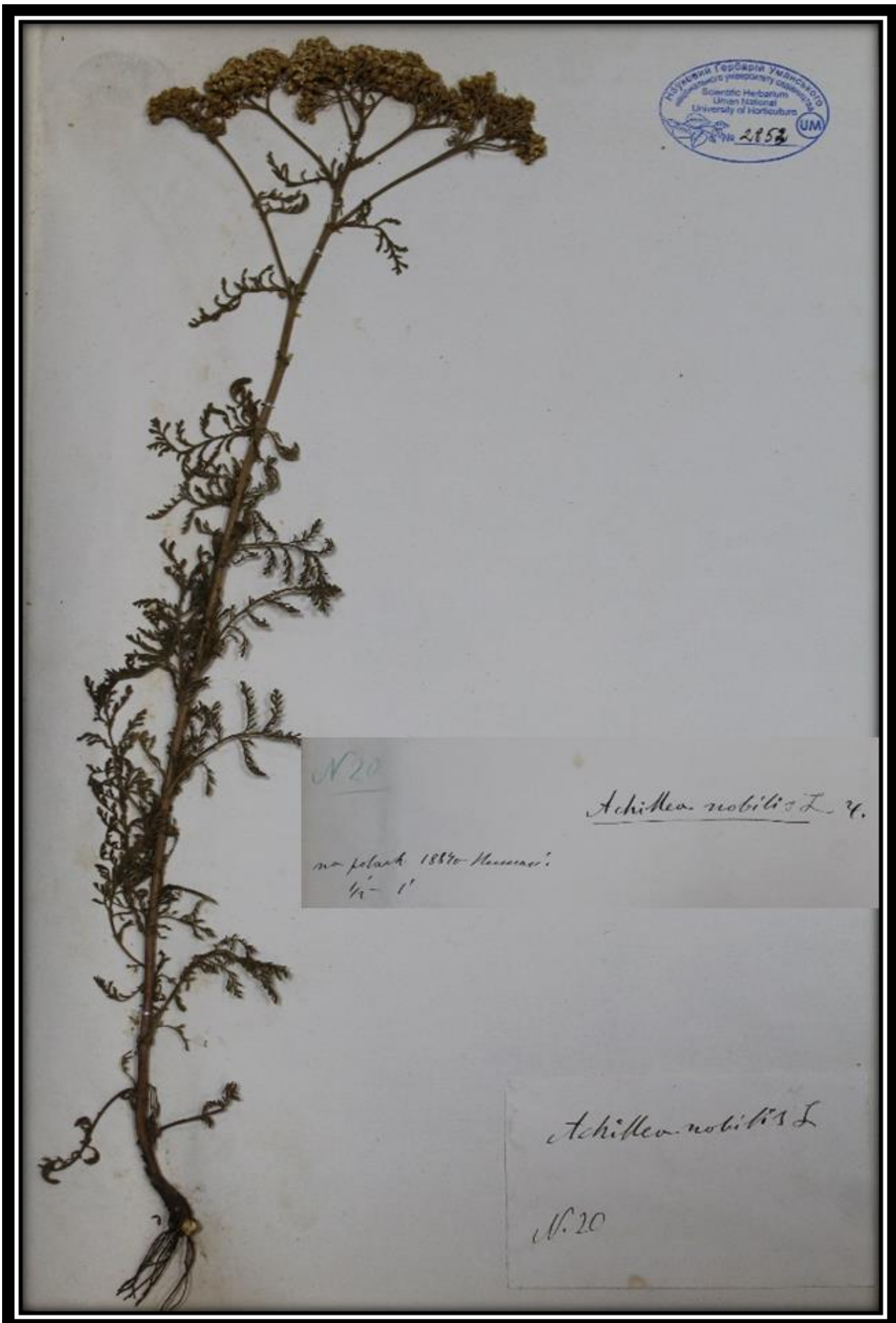

Литовский университет  
Lithuanian University of Horticulture  
Scientific Herbarium  
No. 2852 UM

N. 20  
no. pelant 18870 - Masson's  
1/2 - 1

*Achillea nobilis* L. v.

*Achillea nobilis* L.  
N. 20

*Achillea nobilis* L.

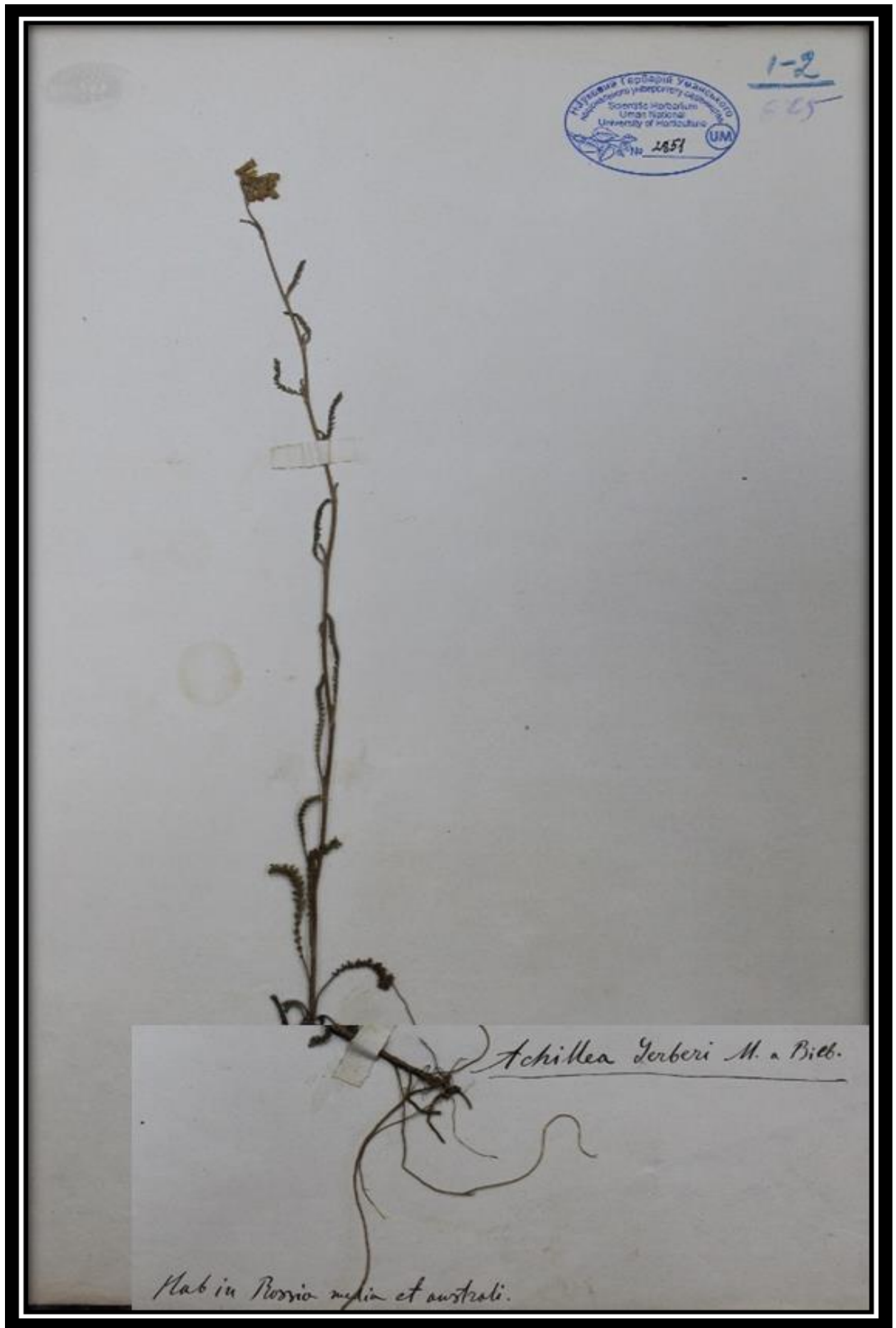

*Achillea nobilis* L.



*Artemisia absinthium* L.





*Artemisia campestris* subsp. *variabilis* (Ten.) Greuter



Notae criticae  
*Asteraceae*  
*A.p. Wild.*  
Det. Kravets T.O., 2013p

*Artemisia procera*  
Wild  
4  
*Asteraceae*  
Cem. *Compositae*  
Willd

*Artemisia* sp.



Compositae Ales.

Artemisia taurica Willd.

A. maritima L. var.

Taurica Willd. (sp.)

**Artemisia taurica Willd.**



*Artemisia vulgaris* L.

Научный гербарий Уманского  
университета имени Шевченка  
Scientific Herbarium  
Uman National  
University of Horticulture  
№ 2358 UM

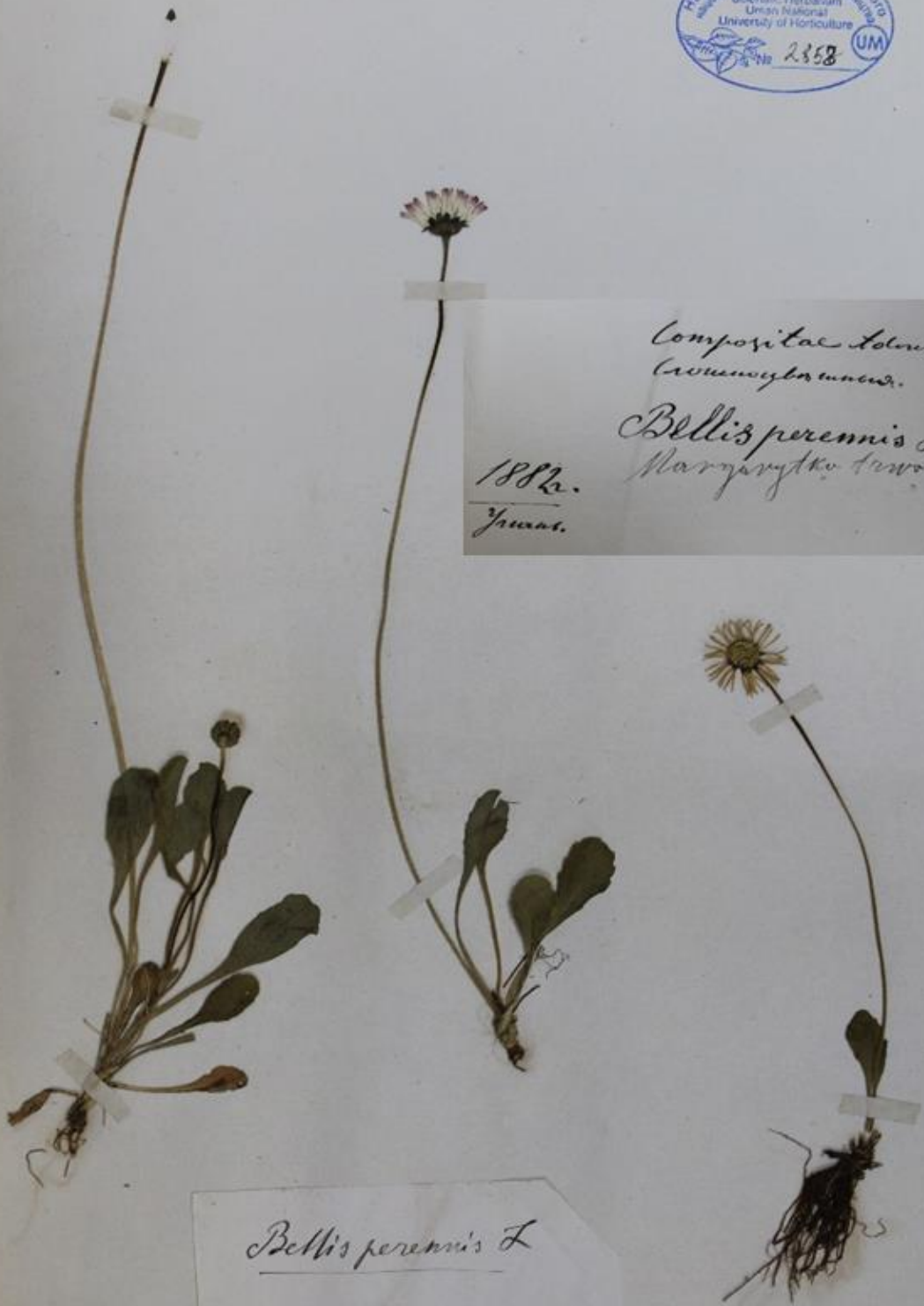

Compositae Solms.  
C. communis L.  
*Bellis perennis* L. 7.  
Margaritka tsvetok.  
1882.  
Juniat.

*Bellis perennis* L.  
N. 4

*Bellis perennis* L.

Lepice 1883 vrb. Kuman  
A 470 vrb. 2 st. 19.  
Na Tokacki isto dvig.  
mebrih vrb. 1900.



*Carlina vulgaris* L.

Compositae.  
*Carlina vulgaris* L.  
*Rossina porphita.*  
Fam. aequalis.; Tubuliflorae.

*Carlina vulgaris* L.



1883 року Нуман  
на торчк, като дрог  
Ліпче, 17455.

Compositae  
*Centaurea Jacea* L.  
Біловатек токовий  
Агноби Баумейс

*Centaurea Jacea*

*Centaurea jacea* L.

На Таврах вилготных.  
1884г. Мунань-Сирпін  
4-5'



*Cirsium canum* Allione  
*Cordus canum* L.  
24.

*Cirsium canum* (L.) All.



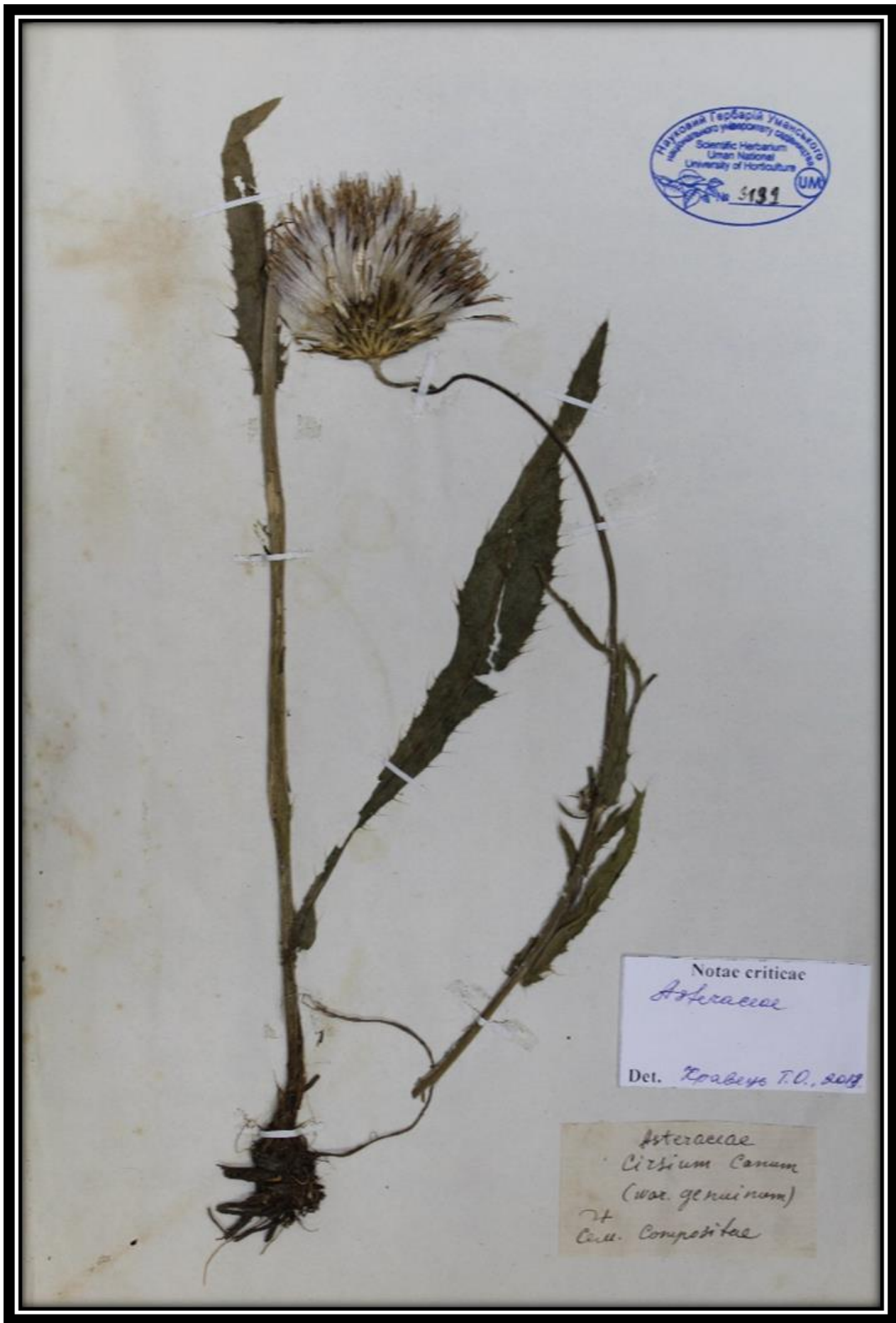

*Cirsium canum* (L.) All.



*Cirsium eriophorum* (L.) Scop.



*Cirsium Oleraceum* Scop.  
№ 31.

*Cirsium oleraceum* Scopoli.  
1-5' Липец. 1884г. Умань  
кострового на Токати.

***Cirsium oleraceum* (L.) Scop.**



*Cirsium serrulatum* (M.Bieb.) Fisch.

f 214.

7-7  
637



*Compositae Adans.*

*Anthemis tinctoria*. L. & et c.

1874. June  
June  
at home in woods  
— subsp. tinctoria



*Anthemis tinctoria* L  
4

22.

*Cota tinctoria* (L.) J. Gay.

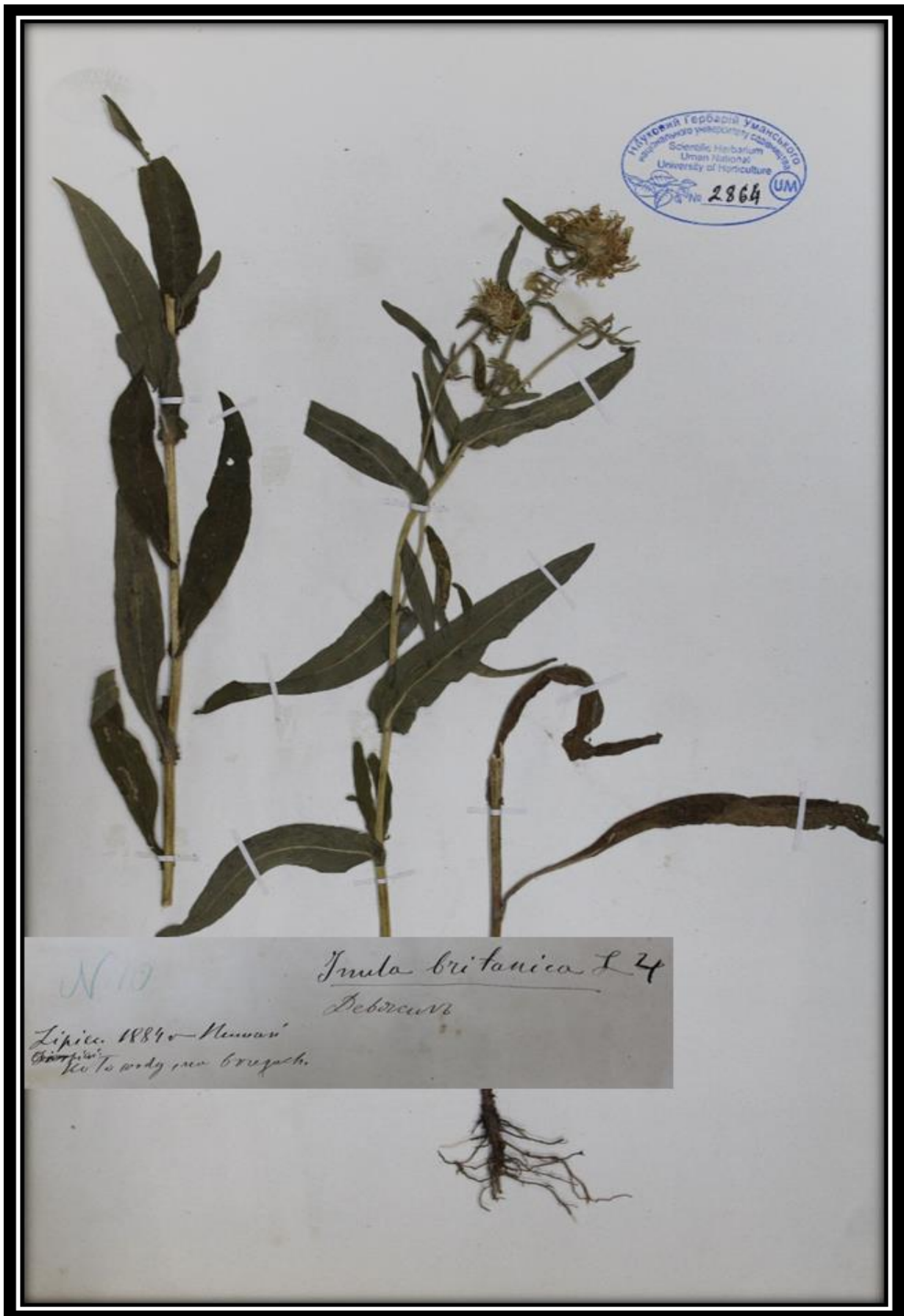

*Pentanema britannicum* (L.) D.Gut.Larr., Santos-Vicente, Anderb.,  
E.Rico & M.M.Mart.Ort.



*Pentanema ensifolium* (L.) D.Gut.Larr., Santos-Vicente, Anderb.,  
 E.Rico & M.M.Mart.Ort.



Майданський Гербарій Уманського  
національного університету садівництва  
Scientific Herbarium  
Uman National  
University of Horticulture  
№ 2866 UM

Notae criticae  
*Asteraceae*  
Det. Grabov T.O. 2025

*Asteraceae*  
*Compositae* Adams.  
*Inula oculus christi* L.  
8.  
Russia australis S.

*Inula oculus-christi* L.



Національний Гербарій Уманського  
Національного університету садівництва  
Scientific Herbarium  
Uman National  
University of Horticulture  
№ 2873 UM

Notae criticae  
*Asteraceae*  
Det. *Lepachys* 7.0.100

Lipice, Hunan  
1887r.

*Senecio Jacobaea* L.  
☺  
2 ♀.

*Asteraceae*  
*Senecio Jacobaea* L. ☺

*Jacobaea vulgaris* Gaertn.

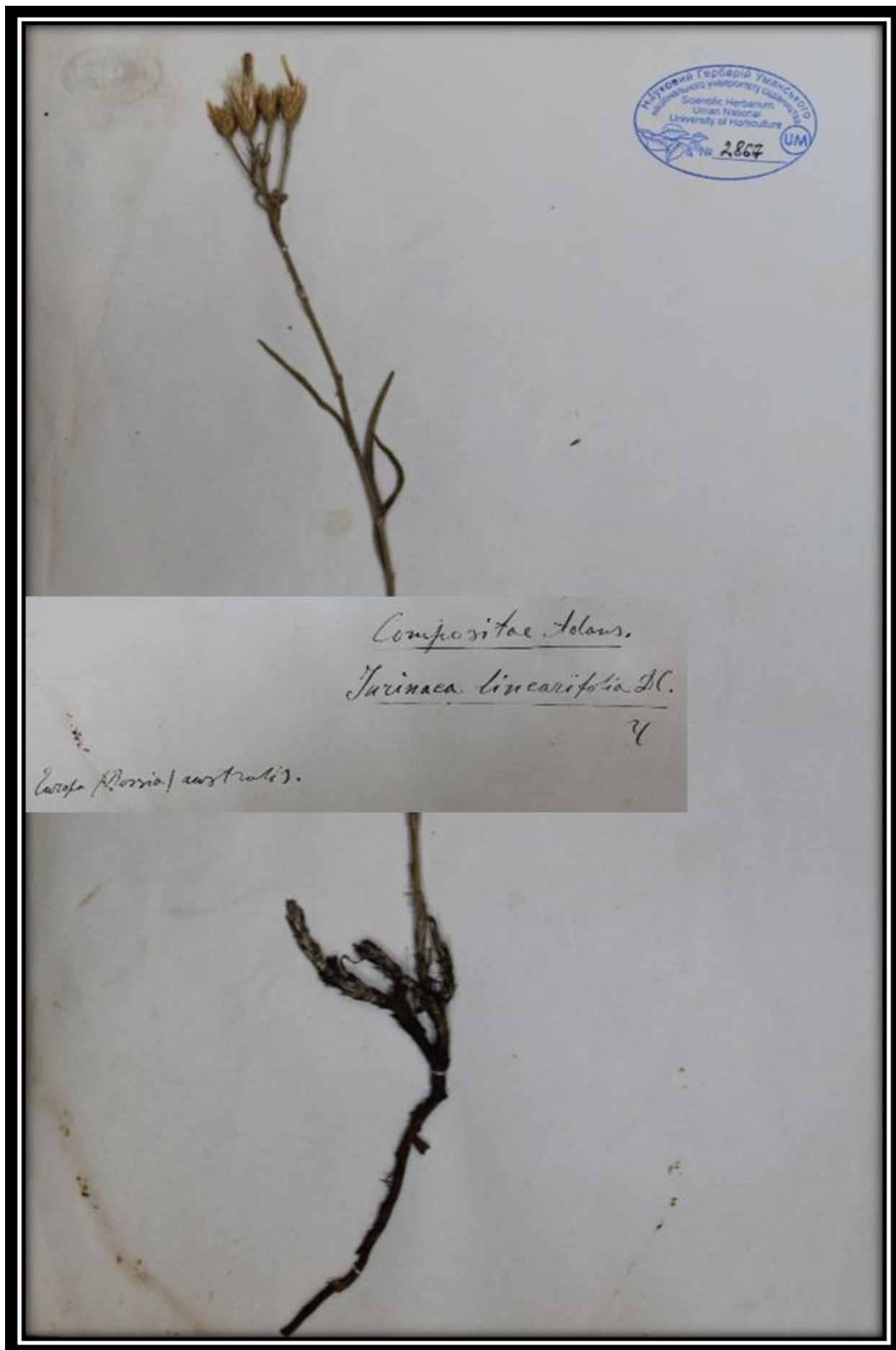

*Jurinea multiflora* (L.) B.Fedtsch.



*Klasea radiata* (Waldst. & Kit.) Á.Löve & D.Löve



*Lactuca sativa*

*SALATA jadalna*

uprawia się.

Lipiec, sierpień.

*Lactuca sativa* L.

Національний гербарій Уманського  
національного університету садівництва  
Scientific Herbarium  
Uman National  
University of Horticulture  
№ 2869 UM



Мурман 1882  
Червці  
Квіт. під час цвітіння.

*Lapsana communis* L.

*Lapsana communis* L.



o o  
3"-1 "Ліпівці" Кіровоградська обл.  
на бруньках 1884 р. Мумоні

Asteraceae Gaertn  
*Pulicaria vulgaris* (Gärtner.)  
Eriocaulaceae Turczaninow

Notae criticae  
*Asteraceae Gaertn.*  
*Eriocaulaceae Turczaninow*  
Det. Kravtsov T.O., 2013

*Pulicaria vulgaris* Gaertn.



Умані.  
Оршівці, Липівці  
2-4 стопи. в раріт. бачк.  
1883 року. А 434.



Compositae.  
~~Leucanthemum corymbosum L.~~  
Pyrethrum corymbosum Willd. & C.

*Tanacetum corymbosum* subsp. *corymbosum*



*Compositae Adans.*  
*Scolymus hispanicus L.*  
Краевец

Notae criticae  
Сколум  
испанский  
Det. Краевец Т. А., 2013

*Scolymus hispanicus L.*





*Senecio vulgaris* L.

Научный Гербарий Уманского  
национального университета  
Scientific Herbarium  
Uman National  
University of Horticulture  
2875 UM



Asteraceae  
*Serratula coronata* L.  
Сербина беларуская

Compositae.  
Det *Serratula coronata* L. f.  
Сербина

Notae criticae  
~~Asteraceae~~  
*Serratula coronata*  
*Cephus belarusica*  
Det. *Amalya* T.O. 2013

*Serratula coronata* L.



*Serratula coronata* L.

*Serratula coronata* L.



2-4 1889  
Lipica

Numai w Chateau des fleurs.

*Tanacetum vulgare L.*

***Tanacetum vulgare L.***



*Tanacetum vulgare* L.



квіт. розквітає, а іноді і влітку  
влітку розквітає, а іноді і влітку  
влітку розквітає, а іноді і влітку  
1882  
Свердловський повіт

*Tussilago farfara* L.

Мамулі u Мамулю



*Tussilago farfara* L.

N. 2

***Tussilago farfara* L.**



*W. Mitgeteuch lasch.*  
*Herbarium, 1883 v. 100*  
*brevice. #414.*

*Fam. Balanineae.*

*Impatiens noli-tangere L.*  
*Wiciorzek wotawicz.*

***Impatiens noli-tangere L.***

Національний Гербарій Уманського  
національного університету садівництва  
Scientific Herbarium  
Uman National  
University of Horticulture  
№ 2.550 UM



1882.  
Guarb.

Gen. Berberidea Vent.

Berberis vulgaris L. f.

*Berberis vulgaris* L.  
Берберис обыкновенный.  
5

N. 30.

***Berberis vulgaris* L.**





A 352.

Квицисей  
1883 в саду Кавкази

Betulaceae  
Browall.

*Alnus glutinosa* Mill.  
(*Olea crassa*)

*Alnus glutinosa* (L.) Gaertn.



*Cynoglossum officinale*  
*OSTRZEŃ lekarski*  
na dziedzińcach przy drogach, płotach.  
Maj—lipca. 1889 roku *Homosi*

*Cynoglossum officinale* L.

Національний університет садиництва  
Scientific Herbarium  
Uman National  
University of Horticulture  
№ 2883 UM



Месса 1883 року  
№ 439.

Boraginaceae Less.  
*Onosma tinctoria* Bieb.  
(Троїчовий)  
Оносма крапиволюб

Notae criticae  
*O. tinctoria* Bieb.  
(Троїчовий)  
Оносма крапиволюб  
Det. Храбун 7.12.2023

*Onosma tinctoria* M.Bieb.

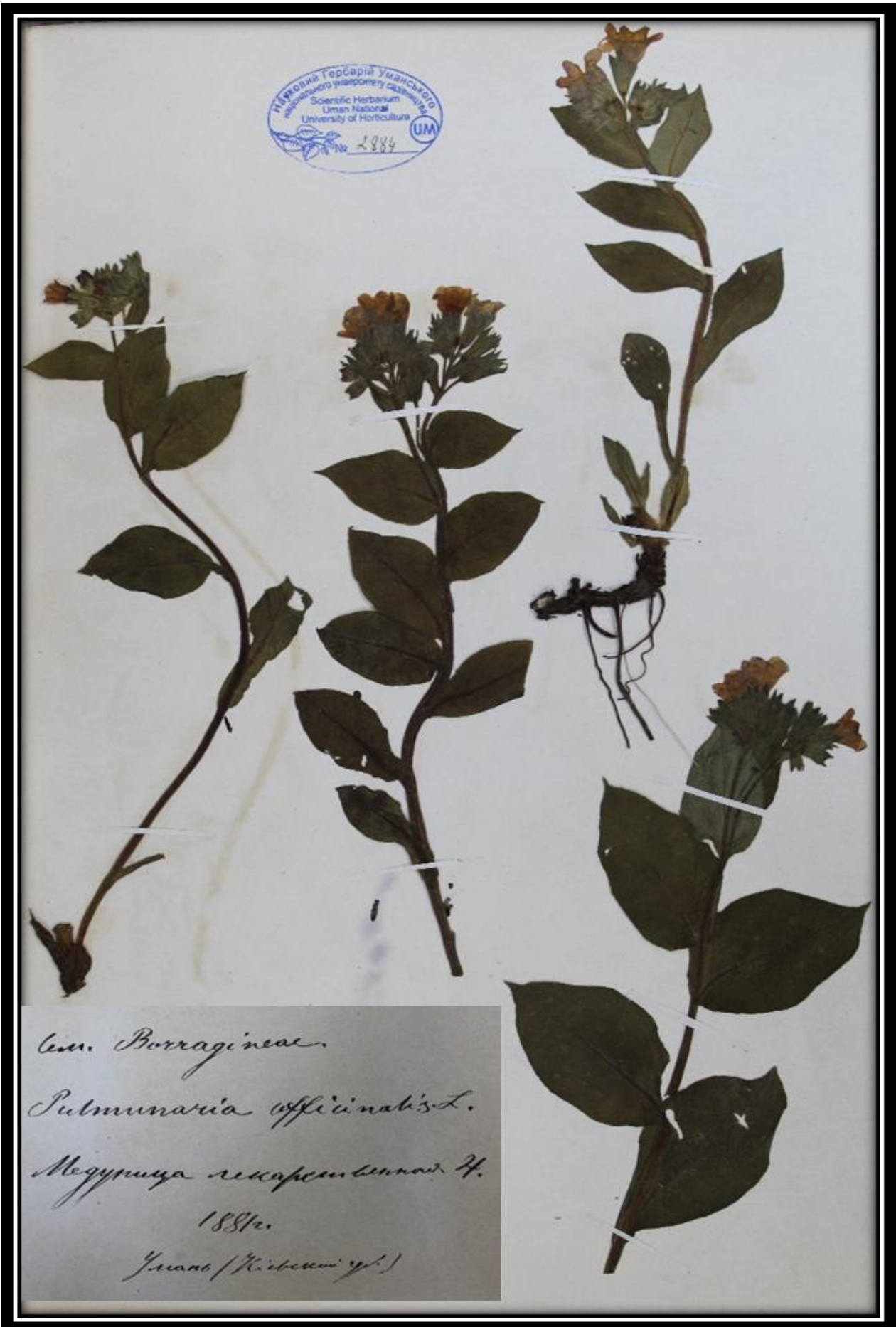

*Pulmonaria officinalis* L.



Кувшин, Маж  
1883, Умань  
N. 395

Brassicaceae  
Cuciferae  
(*Sisymbrium Thalianum* Gaudin. ©)  
*Arabis Thaliana* L.  
*Lesqueris galericista*.

*Arabidopsis thaliana* (L.) Heynh.

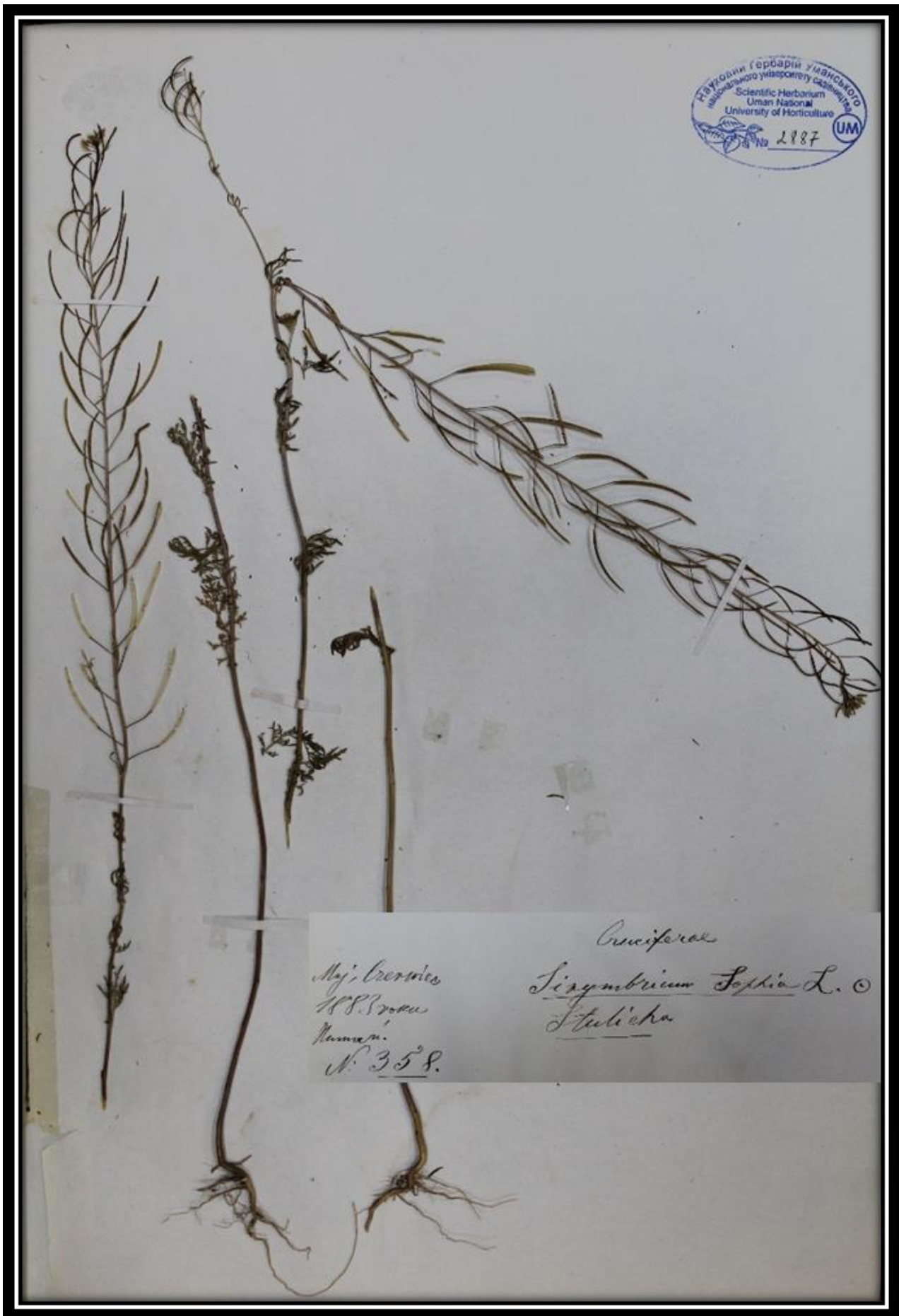

*Descurainia sophia* (L.) Webb ex Prantl



*Lepidium ruderales* L. © ©

Най. Кроуица.

1884 года Мериани

1/2 - 1" на полях по старому саду.

***Lepidium ruderales* L.**

*Odontarrhena* <sup>alphestensis</sup> *argentea* Ledeb.

4.



*Odontarrhena*. C. A. Mey.  
Siliqua serratis, subelliptica;  
loculis monospermis; valvis  
clavis. Funiculi umbellales  
setacei, liberi. Semina im-  
marginata vel marginata.  
Stamina omnia mem-  
branacea appendiculata.  
Calyx erectiusculus, basi aequa  
aqualis. Petala subintegerrima.

*Odontarrhena*  
*argentea* Ledeb.

*Alyssum argenteum* DC.

*A. murale* DC.

*A. sibiricum* Willd.

Hab. in Psochia australi

Ledeb. Flor. Ross. I-142

*Odontarrhena argentea* (All.) Ledeb.



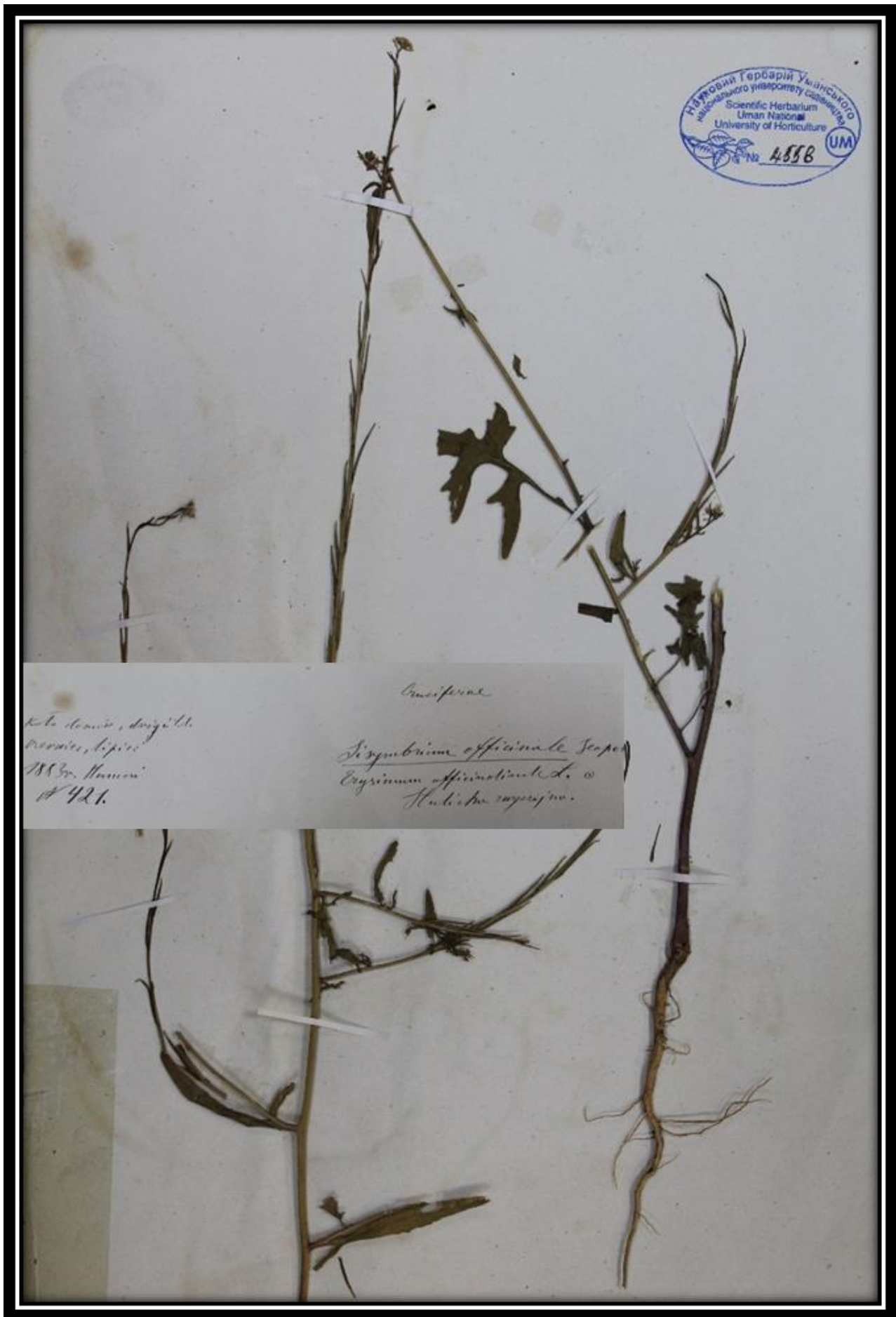

*Sisymbrium officinale* (L.) Scop.

На вегетативном побеге.  
1883 года. Кусман # 364.

Cruciferae.

*Turritis glabra* L. ☉  
*Щенячья гладка.*



*Turritis glabra* L. ☉  
*Щенячья гладка*  
1883 года Кусман  
# 364.

*Turritis glabra* L.



Научный Гербарий Уманского  
национального университета садоводства  
и ландшафтного дизайна  
Scientific Herbarium  
Liman National  
University of Horticulture  
№ 2891 UM

N 479  
P. Ivanov в г. Харьков, 1948 г.  
*Campanulaceae* Juss.  
*Campanula rapunculoides* L.

*Campanula rapunculoides* L.



Fam: Cannabaceae

gen. Hortic. De.

Листок березня 4

*Humulus Lupulus L.*

1881г.

Умань (Кіев. губ.)

Пановский?

*Humulus lupulus L.*

Національний Гербарій Уманського  
національного університету садівництва  
Scientific Herbarium  
Uman National  
University of Horticulture  
№ 2893 UM



1892  
Умань  
А. С. Савва  
ф. 7  
Caprifoliaceae Tur.  
+ Lonicera caprifolia.  
Мало, мент вв. оц. мед. с.

*Lonicera caprifolium* L.

Національний гербарій Уманського  
національного університету садівництва  
Scientific Herbarium  
Uman National  
University of Horticulture  
№ 2894 UM



Caprifoliaceae

*Lonicera villosa*

K

*Lonicera villosa* (Michx.) Roem. & Schult.



*Cerastium vulgatum* L.  
KOŚCIENIEC pospolity o et o  
na łąkach suchych, w piaszczystych  
miejscach.  
Maj, czerwiec. 1884 roku M. M. M.

*Cerastium glomeratum* Thuill.



1883 г.  
Миниан, Георгиев.  
№ 413.  
Умань.



Caryophyllaceae  
Гвоздика садовая  
*Dianthus compactus* Kit  
(Forstsk.)  
Notae criticae  
*D. compactus* Kit  
Det. Кравець Т.О. 2013

*Dianthus*  
*alicoides* Fisch.

*Dianthus barbatus* var. *compactus* (Kit.) Heuff.





*Dianthus capitatus* Balb. ex DC.



*Dianthus carthusianorum* subsp. *atrorubens* (All.) Hegi



*Sileneae* DC.  
*Dianthus collinus* W. & K.

*Dianthus collinus* Waldst. & Kit.

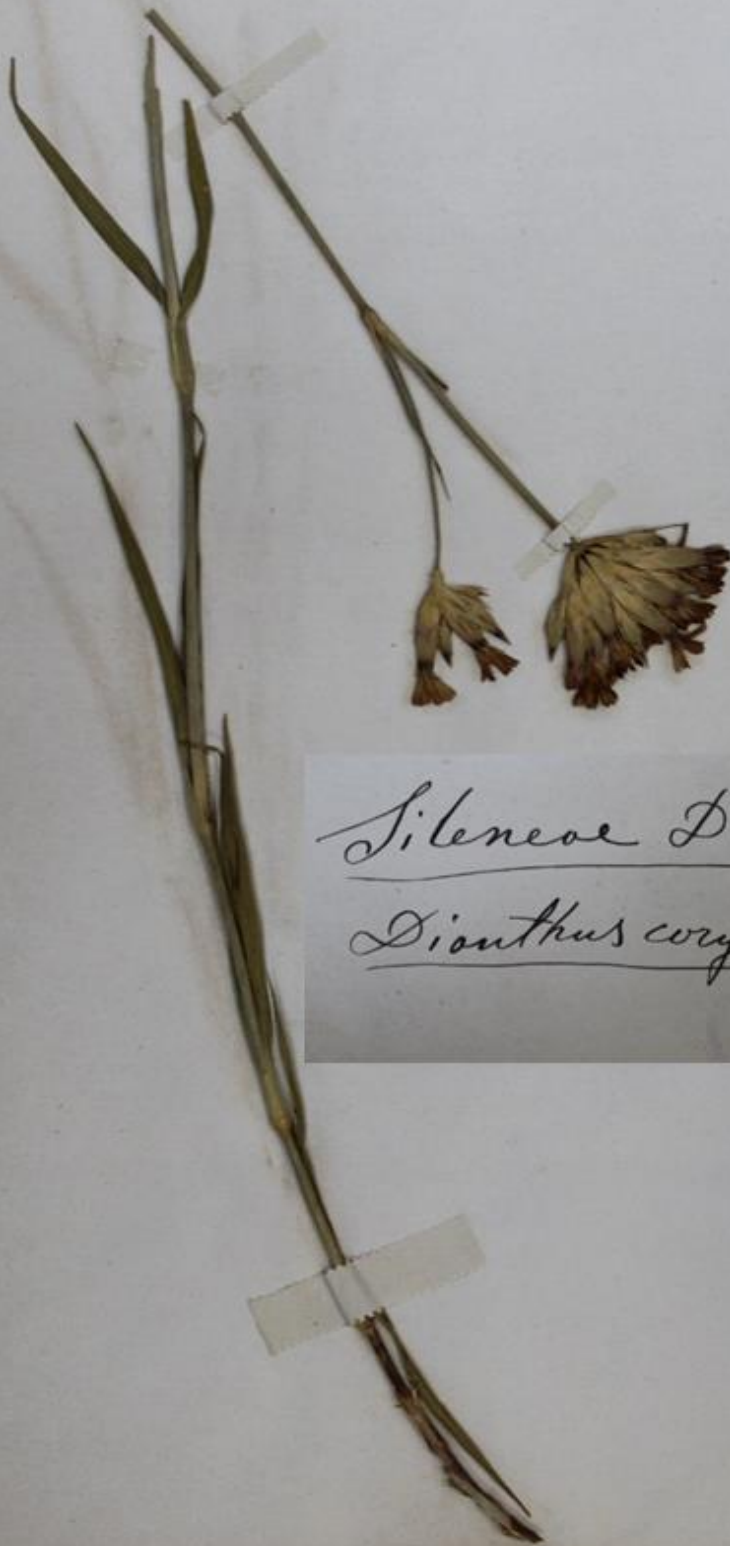

Sileneae DC.

Dianthus corymbosus L. Bth.

8.

*Dianthus corymbosus* Sm.

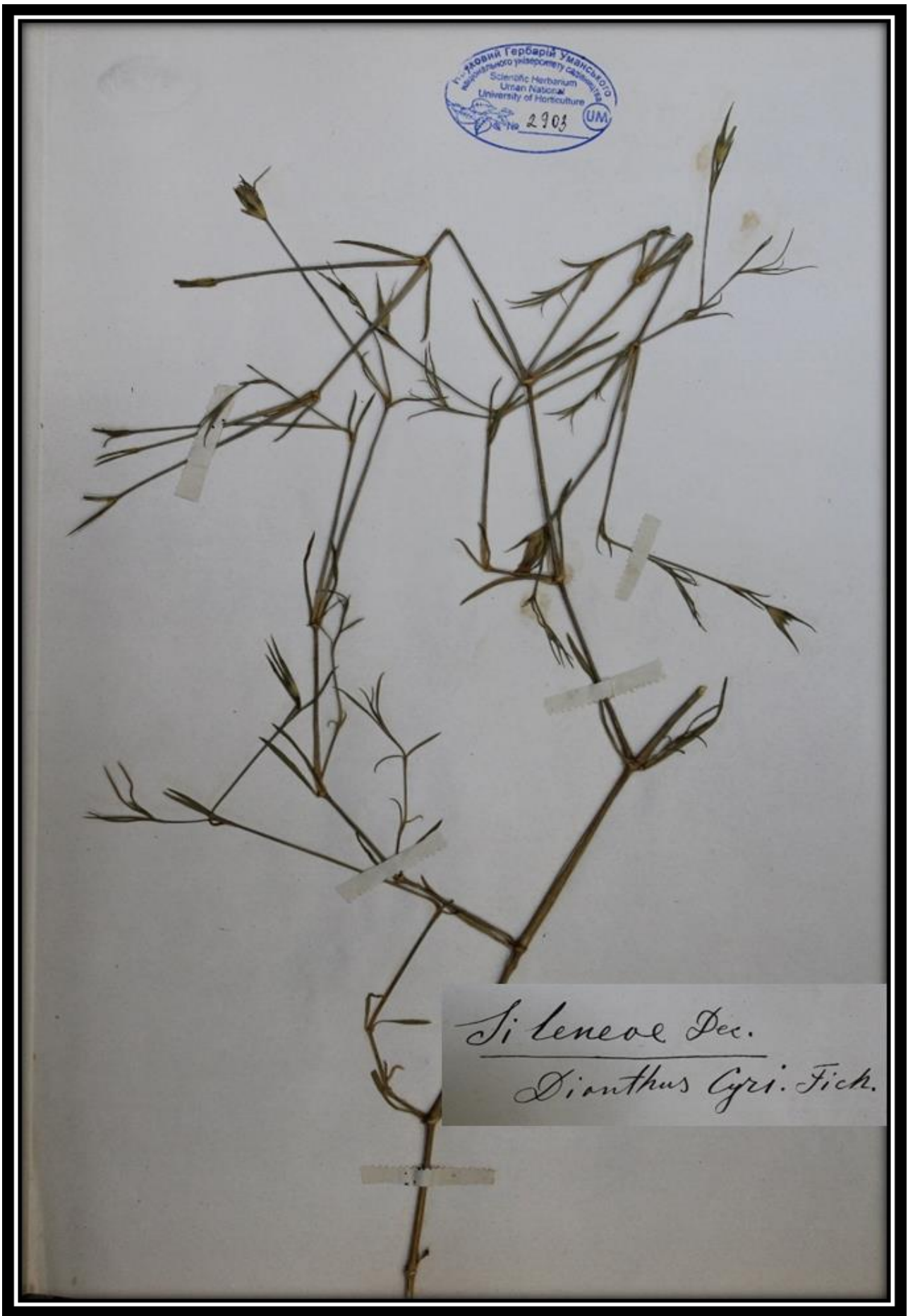

*Dianthus cyri* Fisch. & C.A.Mey.



*Dianthus polymorphus* M.Bieb.

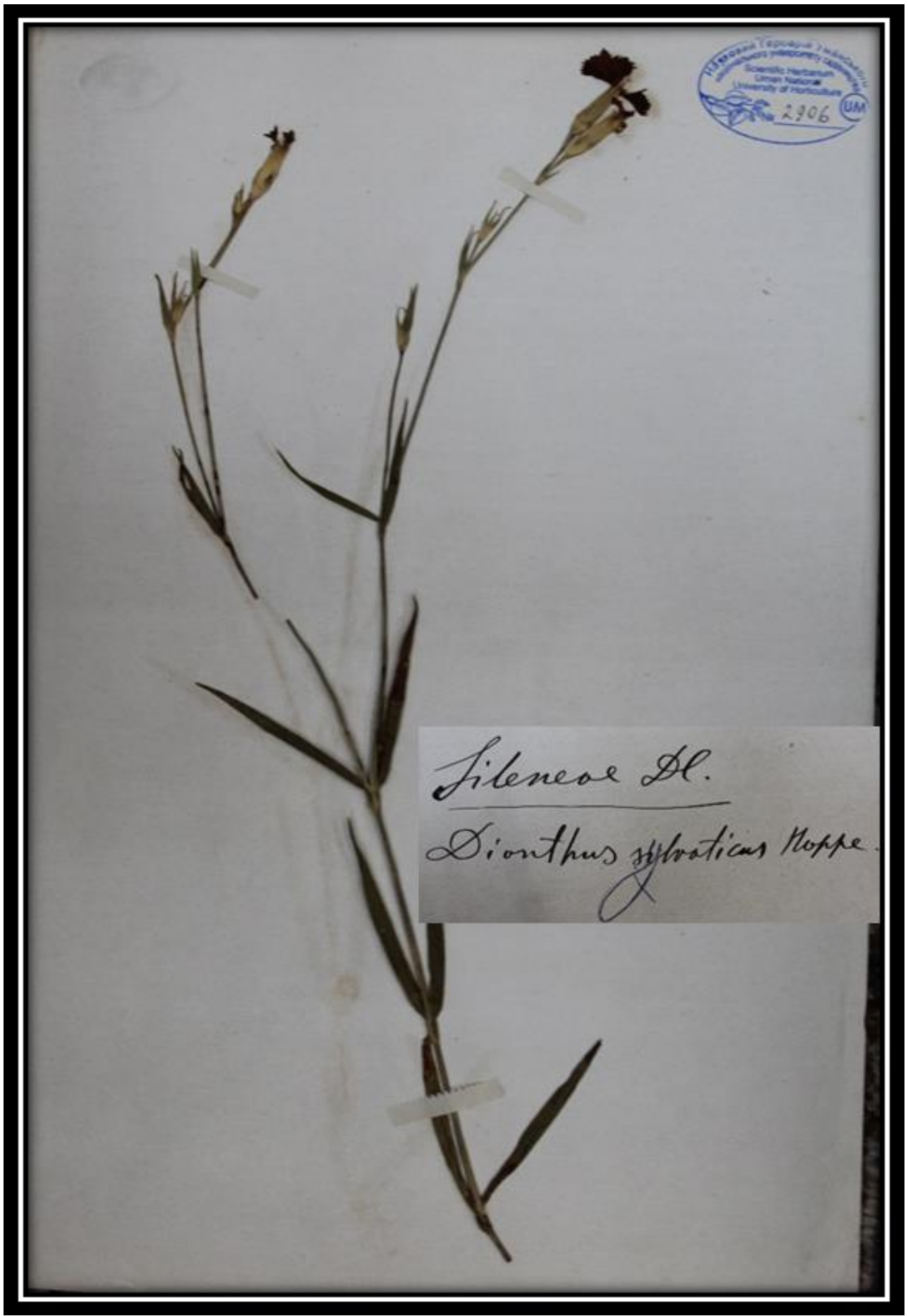

*Dianthus seguieri* Vill.

Національний гербарій Уманського  
національного університету садівництва  
Scientific Herbarium  
Uman National  
University of Horticulture  
№ 2905 UM



Fileneae Dec.  
Dianthus superbus L.  
4

*Dianthus superbus* L.





1889 near Hannon  
K. Maj' Kato dang "p. d. d."

*Arenaria trinerva* L.  
~~*Moehringia trinervia* Clairv.~~  
Oct 0



*Moehringia trinervia* (L.) Clairv.

Національний Гербарій Уманського  
національного університету садівництва  
Scientific Herbarium  
Uman National  
University of Horticulture  
№ 2908 UM



*Saponaria calabrica* Tun.

*Saponaria calabrica* Guss.

Національний університет  
Львівського національного університету  
Львівський національний університет  
Scientific Herbarium  
Uman National  
University of Horticulture  
№ 2907 UM



*Caryophylleae* Juss.  
*Silene* <sup>*chalcedonica* L.</sup>  
*chalcidica* (L.)  
*topuysiana*  
Notae criticae  
*S. chalcedonica* L.  
Det. Kravtchuk T.O. 2013

*Silene chalcedonica* (L.) E. H. L. Krause

Національний гербарій Уманського  
національного університету садівництва  
Scientific Herbarium  
Uman National  
University of Horticulture  
№ 3447 UM



*Silene Csereii*  
H  
Gen. *Sileneae*

*Silene csereii* Baumg.

Національний гербарій Уманського  
національного університету садівництва  
Scientific Herbarium  
Uman National  
University of Horticulture  
№ 8691 UM



Caryophyllaceae  
Coronaria flos cuculi (L.) Greuter  
(Lycchnis) flos cuculi L.

Notae criticae  
Coronaria flos cuculi  
(L.) Greuter  
Det. Kravtchuk T.O., 2014

*Silene flos-cuculi* (L.) Greuter & Burdet

Національний гербарій Уманського  
національного університету садівництва  
Scientific Herbarium  
Uman National  
University of Horticulture  
№ 2969 UM



Caryophyllaceae

Sileneal

*Silene* <sup>anglica L.</sup> *gallica* L.  
*Cucubita arvensis*

Notae criticae

*S. anglica* L.

*Cucubita*

*arvensis*

Det. Probst 7.10.2013

*Silene gallica* L.



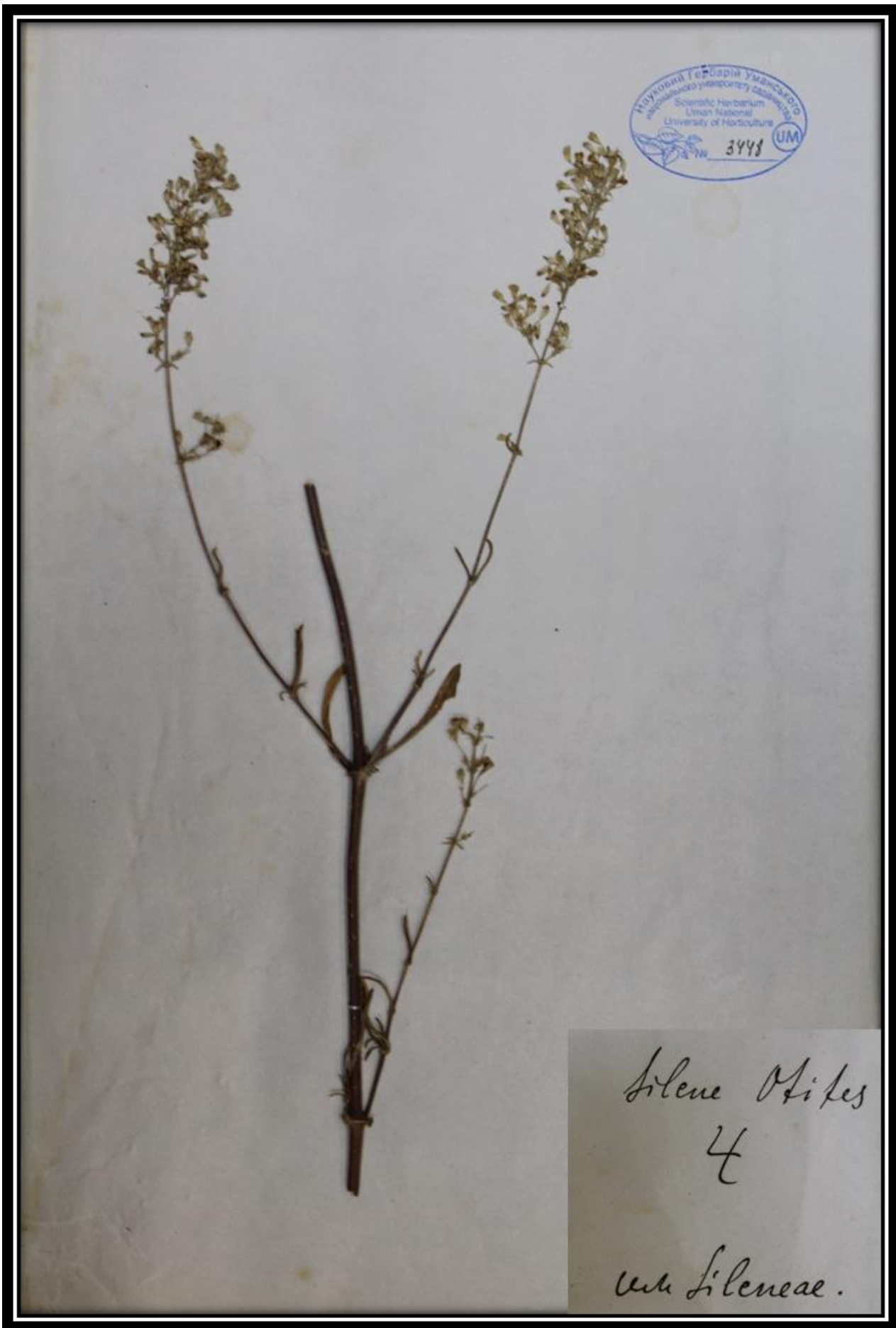

*Silene otites* (L.) Wibel





Sileneae Dec.

Silene pendula L.

①

*Silene pendula* L.

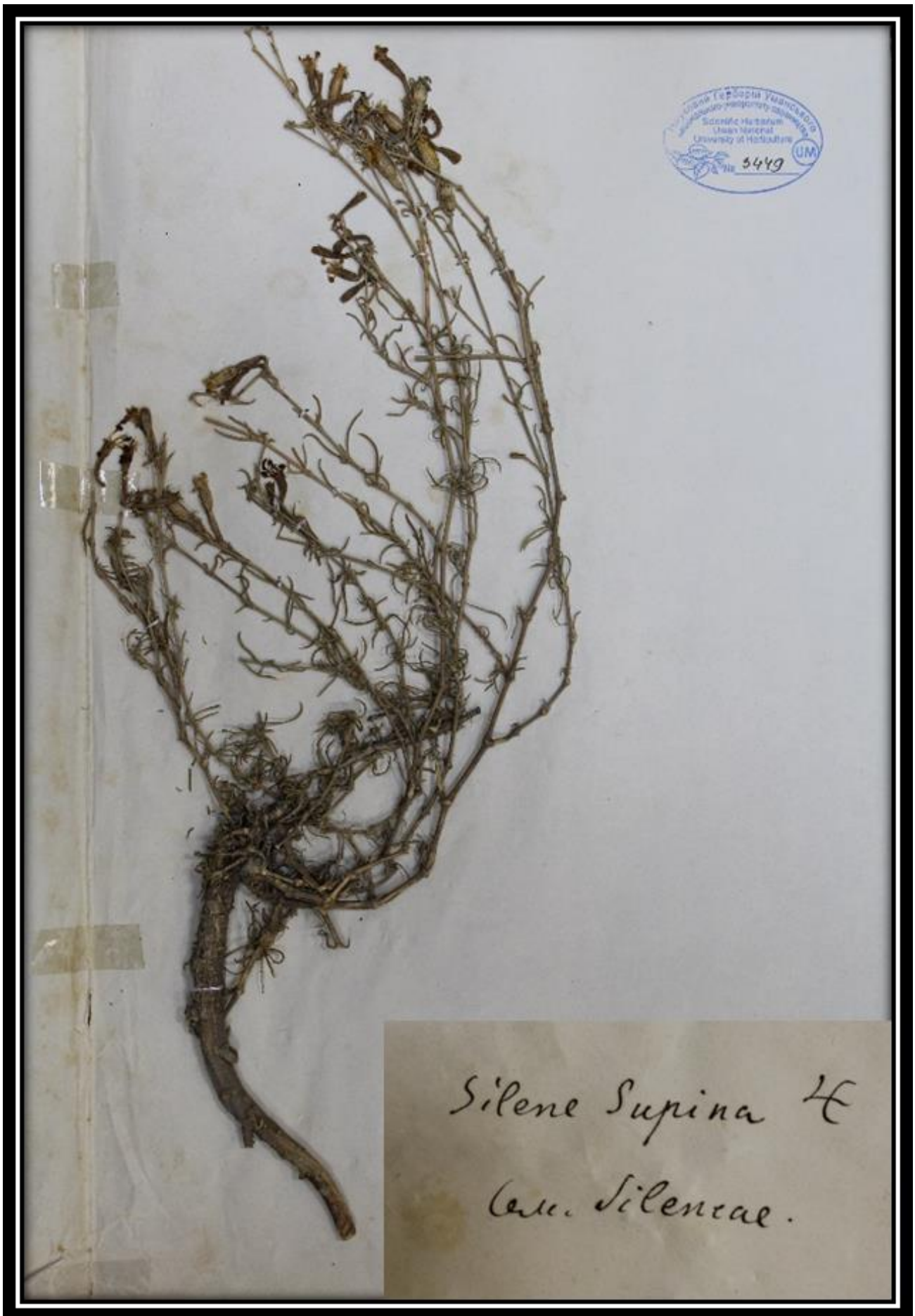

*Silene spergulifolia* (Willd.) M.Bieb.



*Silene vulgaris* (Moench) Garcke

Національний гербарій Уманського  
національного університету садівництва  
Scientific Herbarium  
Uman National  
University of Horticulture  
№ 8782 UM



Notae criticae  
*Stellaria graminea*  
Caryophyllaceae  
Det. Kravchuk T.O., 2017

*Stellaria graminea* L.  
Caryophyllaceae  
21.10.17

*Stellaria graminea* L.

Національний Гербарій Уманського  
національного університету садівництва  
Scientific Herbarium  
Uman National  
University of Horticulture  
№ 2913 UA



Умань 1882.

Cucurbitaceae  
*Bryonia alba* (L.) L.

*Bryonia alba* L.

Научный Гербарий Уманського  
національного університету садівництва  
Scientific Herbarium  
Uman National  
University of Horticulture  
№ 2914 UM



Сам. Машеєвська  
Cucurbitaceae. Fuss.

*Cucumis sativus* L. ©

1881/2.

Умань

*Cucumis sativus* L.

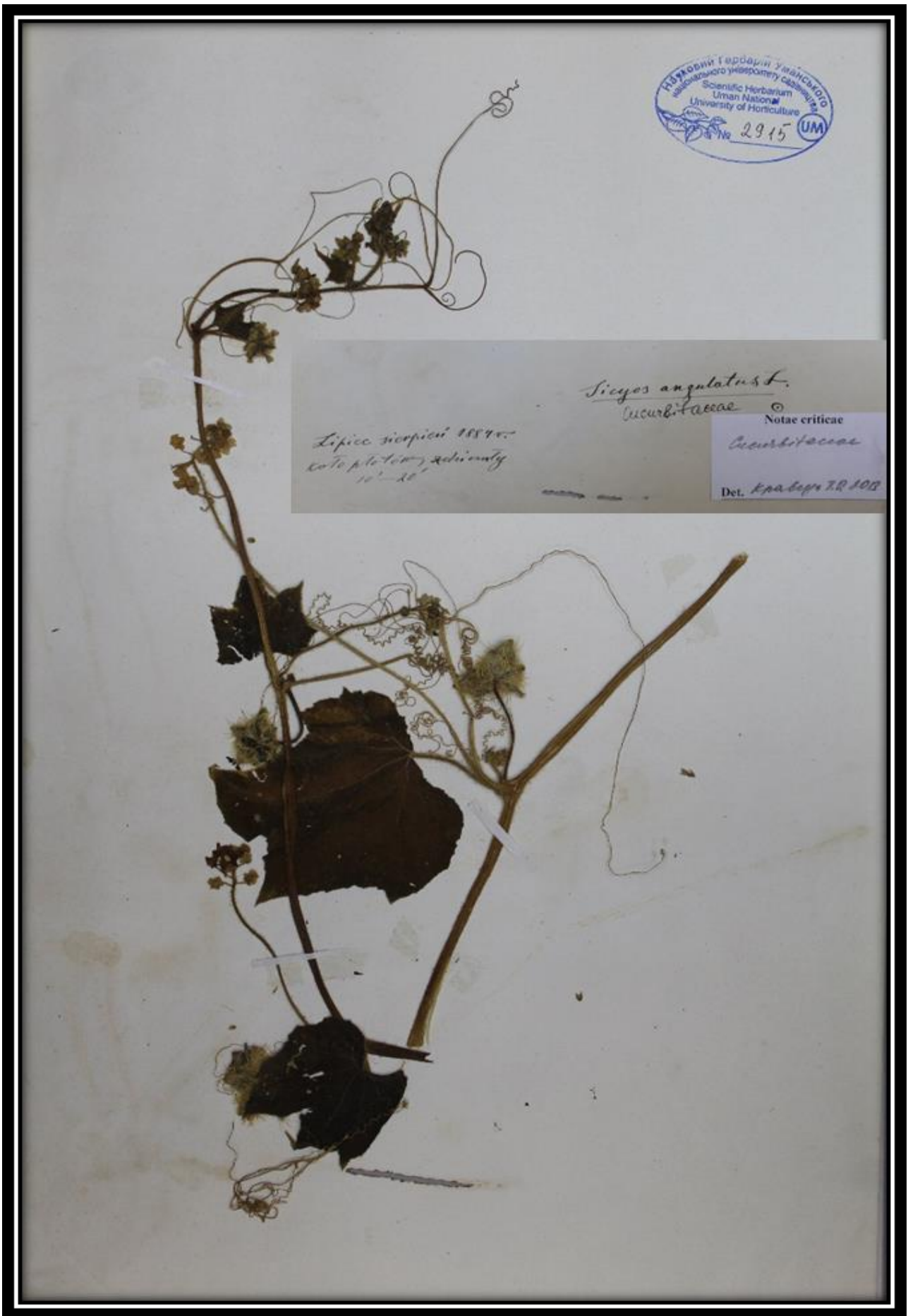

*Sicyos angulatus* L.

Ostrog  
1883 v. v. v.  
Potyni



Ericaceae  
  
*Ledum palustre*  
Bogno

*Ledum palustre*

*Rhododendron tomentosum* subsp. *tomentosum*





*Euphorbia procera* M. Bieb.

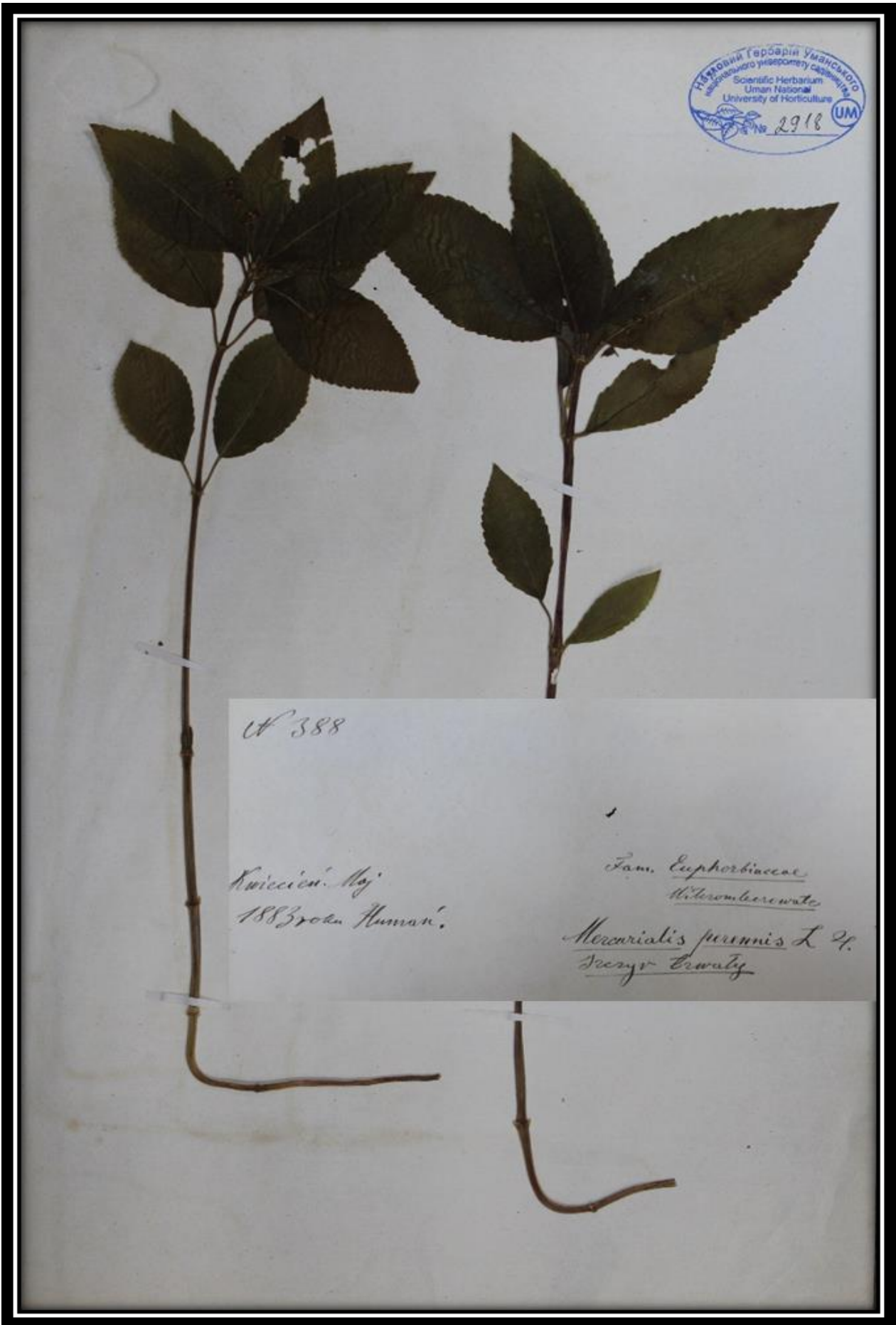

*Mercurialis perennis* L.

Національний гербарій Уманського національного університету садівництва  
Scientific Herbarium  
Uman National  
University of Horticulture  
№ 2923 UM



*Astragalus glaucus* M.B.

*Astragalus albicaulis* DC.

Національний Гербарій Уманського  
національного університету садівництва  
Scientific Herbarium  
Uman National  
University of Horticulture  
№ 2919 UM



Leguminosae L.  
Loteae Dec.  
*Astragalus asper Jacq.*  
4.

*Astragalus asper Jacq.*

Научный Гербарий Уманського  
національного університету садівництва  
Scientific Herbarium  
Uman National  
University of Horticulture  
№ 2920 UM



Humani 1883 v. om  
10 var. oblach.  
№ 481.

Papilionaceae L.

Astragalus cicer L. ч.

*Astragalus cicer* L.

Національний гербарій Уманського  
національного університету садівництва  
Scientific Herbarium  
Uman National  
University of Horticulture  
№ 2921 UM



*Astragalus dolichophyllus* Willd. 7.

*Astragalus dolichophyllus* Pall.



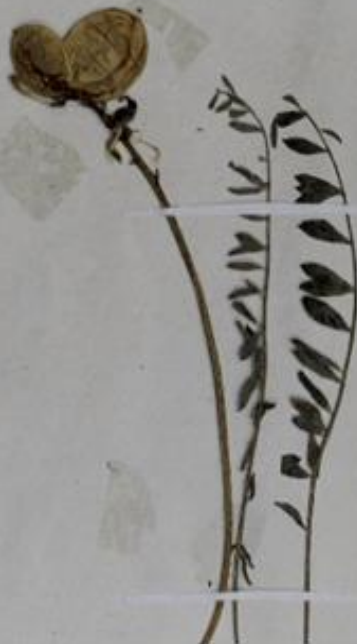

*Astragalus physodes* L.  
Asclepiadaceae *Physodes*

Notae criticae  
*Astragalus physodes*  
Det. Крайчев Т.О., 2013

*Astragalus physodes* L.





Notae criticae  
*Leguminosae*  
*Astragalus* sp.  
Det. Maury F.A., 2015

*Astragalus* sp.



Astragalus venineus

*Astragalus sp.*

354



*Astragalus uliginosus* L.



Національний Гербарій Уманського  
національного університету садівництва  
Scientific Herbarium  
Uman National  
University of Horticulture  
№ 2929 UM

*Astragalus virgatus*. Pall.

*Astragalus varius* S.G. Gmel.



*Astragalus versicolor* Pall.

*Astragalus versicolor* Pall.

Національний гербарій Уманського  
національного університету садівництва  
Scientific Herbarium  
Uman National  
University of Horticulture  
№ 2930 UA

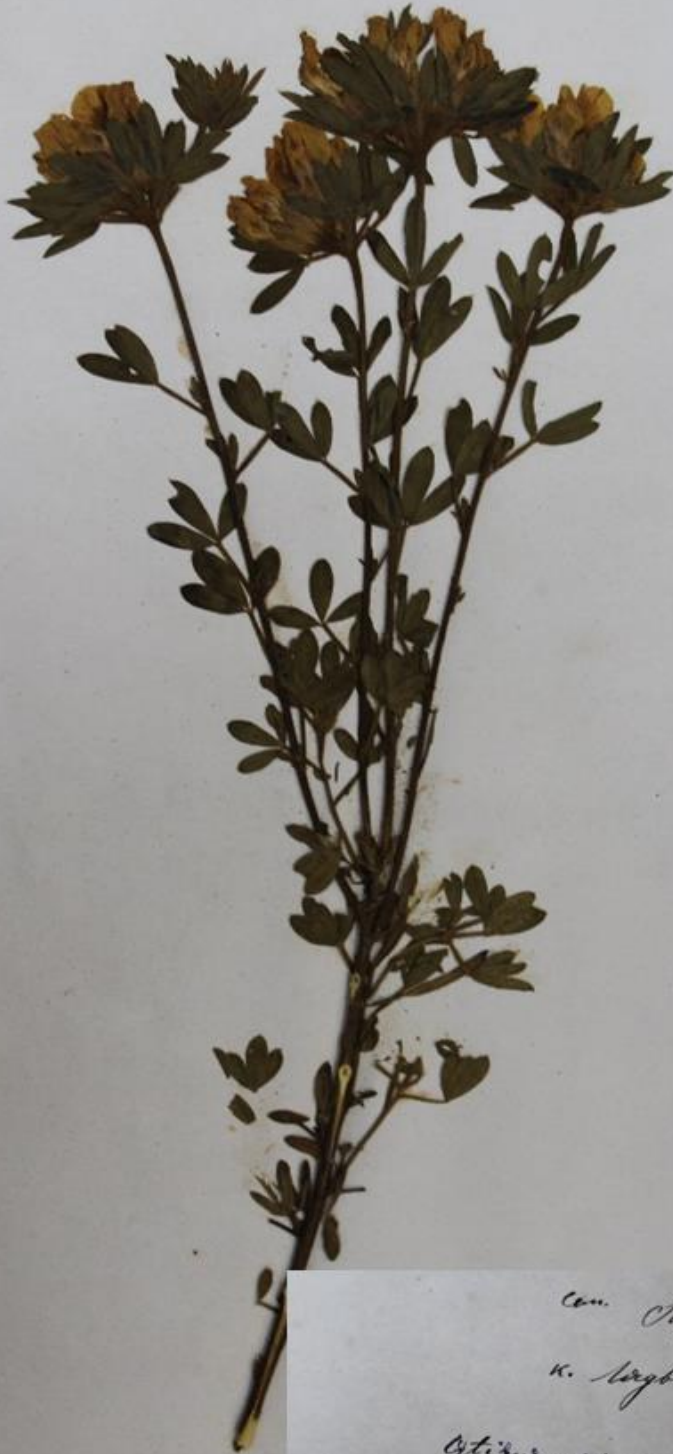

Сем. Papilionaceae L.

*Chamaecytisus (Setaria) DC.*

1887г.  
Харьк.

*Cytisus austriacus* L.

*Setaria abscissa* DC.

*Chamaecytisus austriacus* (L.) Link



Ропитионасасе I  
датеасе II.  
Cytisus ratisbonensis

*Chamaecytisus ratisbonensis* (Schaeff.) Rothm.

Національний гербарій Уманського  
національного університету садівництва  
Scientific Herbarium  
Uman National  
University of Horticulture  
№ 2932 UM



1891.  
Жульби.

Leguminosae. L.  
*Coronilla varia L.*  
*Reseda permylyborum L.*

*Securigera varia* (L.) Lassen



Іюнь 1882 р.  
Умань.



Papilionaceae.  
Мотушні бобові.  
Ervum Lens  
Черешкова бобовина

*Vicia lens* (L.) Coss. & Germ.



*Укрощувана / Grossulariaceae L.C.)*

\* *Ribes aureum*. Pursh

*Укрощувана розомислив.*

1881/2.

Грант,

Паробчанов.

***Ribes aureum* Pursh.**



1882a.  
Yamov.

Grossulariaceae DC.

*Ribes rubrum* L.  
Смородина красная

Notae criticae

Смородина красная

Det. Краевець Т.О. 2013

*Ribes rubrum* L.

Умань 1887г.



*Hypericaceae*  
*Hypericum hirsutum* L.  
*Hypericum perforatum*  
Notae criticae  
*H. perforatum*  
Det. *Трабевський Т.О.* 2013



*Hypericum hirsutum* L.

1882 voun  
Hummel.

Labiatae Juss.

*Ajuga laxmannii* Benth.



*Ajuga laxmannii* (Murray) Benth.

Гербарій Уманського  
національного університету садівництва  
Scientific Herbarium  
Uman National  
University of Horticulture  
№ 2940 UM



*Galeopsis bifida* Boeminger. ©

***Galeopsis bifida* Boenn.**

Labiatae.  
speciosa  
Galeopsis (speciosa) Mill  
Galeopsis versicolor.  
Thymus (L. sp.) (speciosa)

10-5  
9919



Notae criticae  
Galeopsis speciosa  
(Mill.)  
N. Красицький  
Det. Красицький Т.О. 2013

К.З.М.  
Герб - Каноніст.  
1882. Герб.



**Galeopsis speciosa Mill.**

1882.  
Juanb.

Cum. Labiales. Juss.  
Уловившая

Группа неопубликован.

*Glechoma hederacea* L. f.



*Glechoma hederacea* L.



1884r. Lipiec. Kuman  
odriewoty. w ogrodach.



Hyssopus officinalis L. 2.

*Hyssopus officinalis* L.



Сем. Губоцвѣтныя.

Лabiatae. Juss.

*Lamium album* L.

*Leonurus sibiricus* (L.) Turcz. (L.) K.

*Lamium album* L. var. *album* L.

Умань 1882 года.

*Lamium album* L.

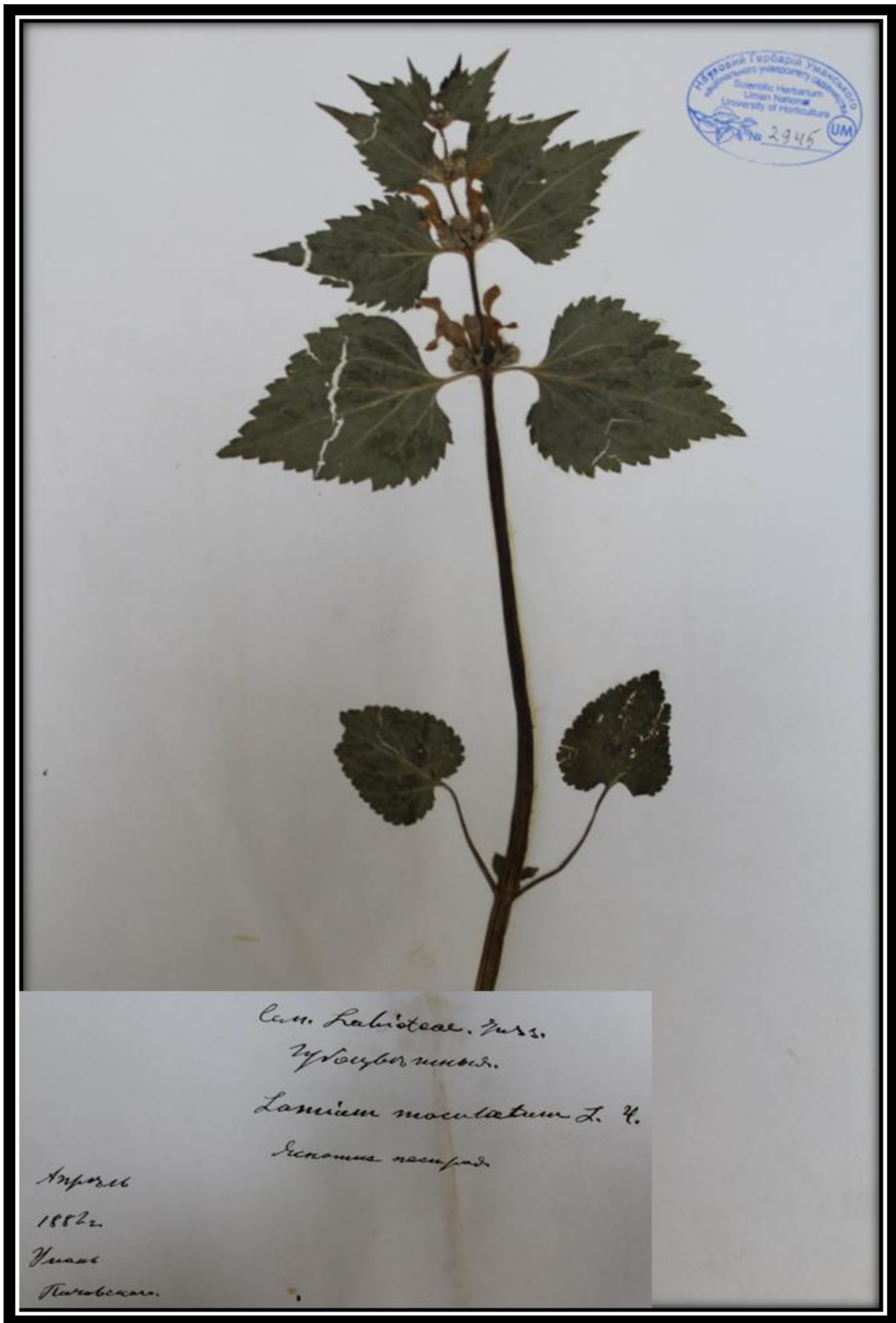

*Lamium maculatum* (L.) L.

Національний ботанічний сад  
Уманського національного університету садівництва  
Scientific Herbarium  
Uman National  
University of Horticulture  
№ 2946 UM



*Lavandula spica* Mill  
*latifolia*  
*labenza unproseuta*

Notae criticae  
*L. latifolia*  
*labenza unproseuta*  
Det. Korolev F.O. 20/3

*Lavandula angustifolia* Mill.

Національний Гербарій Уманського  
національного університету садівництва  
Scientific Herbarium  
Uman National  
University of Horticulture  
№ 2947 UM



*Labiatae Jun.*

*Leonurus cardiaca L. 4.*

*1891. June  
Junb.  
N. 15.*

*Leonurus cardiaca L.*

HERBARIUM TROPICUM UNIVERSITATIS  
SRIWIJAYAN  
Scientific Institution  
Lampung Utara  
University of Lampung  
2948 UM



Europa australis

Labiatae Tur.  
Marrubium peregrin-  
um var. L

Ulanga rymozema  
Notae criticae

Ulanga rymozema

Det. Koster & T.O. 0013

*Marrubium peregrinum* L.



*Marrubium vulgare* L.

*Wangpa zburakka*

1884r. N. N. (Vojtova) (Koto druzh?)

Notae criticae

*Wangpa zburakka*

Det.

Krasovs 7.0. 2018

*Marrubium vulgare* L.

Humboldt 1883  
W. Sach. su. Fylk. skr.  
N 488

Lubiotal  
Origanum vulgare L.



*Origanum vulgare* L.



Humán  
1884.



Labiatae.  
Rock. Worgowe.  
*Prunella grandiflora*  
Stuwienna.

*Prunella grandiflora* (L.) Scholler

Національний університет садово-паркового господарства України  
Scientific Herbarium  
Uman National  
University of Horticulture  
№ 2952 UM



delicatae Juss.

Salvia austriaca L.

γ

Europa australis.

**Salvia austriaca Jacq.**



Національний університет Уманський  
Національного університету садово-паркового господарства  
Scientific Herbarium  
Uman National  
University of Horticulture  
№ 2953  
UM

Сем. Labiatae.  
*Salvia pratensis* L.  
Мансфелдський університет  
1881г.  
Умань.

*Salvia pratensis* L.

Національний Гербарій Уманського  
національного університету садівництва  
Scientific Herbarium  
Uman National  
University of Horticulture  
№ 2954 UM



1882г. Іюль  
Івано

Labiatoe. Juss.  
*Salvia verticillata* L.  
Wursten Nymphaeaceae?

*Salvia verticillata* L.

3454



Notae criticae  
Monocymus  
D. Lybana  
Det. Kralovs T.D. 1988

Scutellaria Albida  
Monocymus  
Anylona Chyfta  
H  
Clas Labietae.

*Scutellaria albida* L.

1882  
Умань



Labiatae L.

Stachys palustris L. ?  
~~Stachys palustris L.~~  
Умань 30.08.1955

Notae criticae

Умань 30.08.1955  
Det. Краевыс Ф.О. 2018

*Stachys palustris* L.



*Stachys recta* L.



*Stachys sylvatica* L.



A 437.

1883 vom Lipiec  
Ruman.

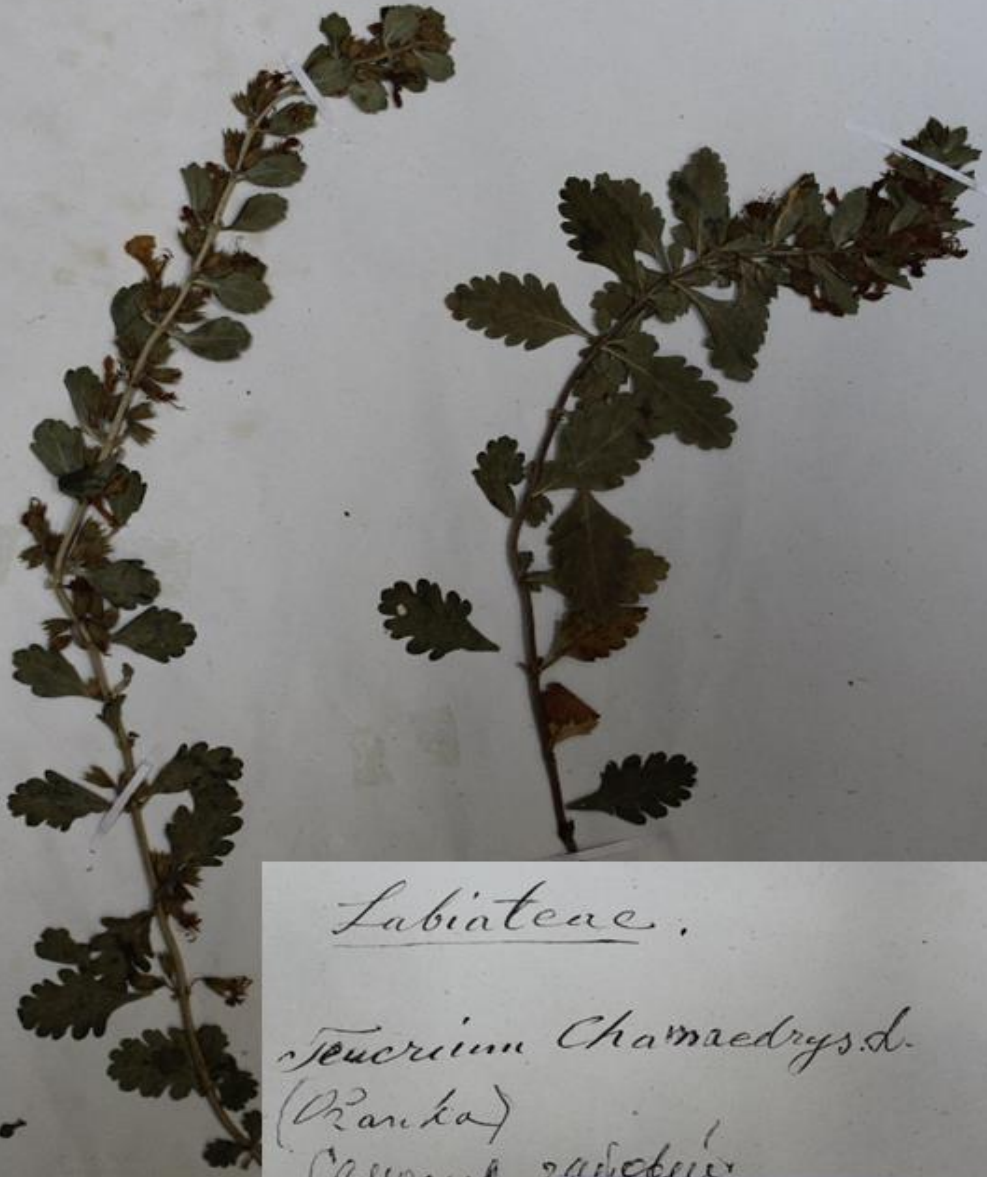

Labiatae.

*Teucrium Chamaedrys L.*

(Ranka)

*Calocauda zaidinii*

Notae criticae

*Calocauda zaidinii*

Det.

Кравчук Т.О. 2013

*Teucrium chamaedrys* L.

Національний Гербарій Уманського  
національного університету садівництва  
Scientific Herbarium  
Uman National  
University of Horticulture  
№ 2958 UM

*Linum sp.*  
*Linum nervosum.*  
Waldstet Kit  
24  
  
In Ross. med. et anat.

*Linum nervosum* Waldst. & Kit.

Національний Гербарій Уманського  
Національного університету садівництва  
Scientific Herbarium  
Uman National  
University of Horticulture  
№ 2961



Malvaceae  
Malva borealis (L.)  
Walbr

1889 r. Мумуні  
Квіт. фазі в ранній часі

Notae criticae  
Malvaceae  
Det. Кривош 7.0.2015

*Malva borealis* Lilj.

1882 novem  
Humani  
Kervice-Lipice.



Tiliaceae Juss.  
Lipowe. *cordata* L.  
*Tilia parvifolia*. Eckh. Fr  
*Lipa grobnolistna*.

*Tilia cordata* Mill.

Науковий гербарій Уманського  
національного університету садово-паркового  
господарства України  
Scientific Herbarium  
Uman National  
University of Horticulture  
№ 2962 UM



1883 року  
Умань.  
Чернівець.  
№ 369.

Olacaceae  
*Ligustrum vulgare* L.  
*Liguster vulgaris* M. B.

*Ligustrum vulgare* L.

1887г.  
Умань.



Сем. Oleaceae Lindl.

Магнолиевые.

*Syringa vulgaris* L.

*Syringa vulgaris* L.

1882. Июль

Умань.



*Onagraceae* Juss.

*Epilobium angustifolium*, L. 4.

Кунце<sup>2</sup> Умань-кан<sup>2</sup>.

*Chamaenerion angustifolium* subsp. *angustifolium*



*Epilobium hirsutum*, L.  
Шхвову Намові (Шовстк. губ.)  
Перовскі (по Блюм.)

*Epilobium hirsutum* L.





Сем. Губчатковидн.  
Scrophularinae.  
*Pedicularis comosa* L.  
Моринка волосиста  
1881 г.  
(Киб. р.б.)

*Pedicularis comosa* L.

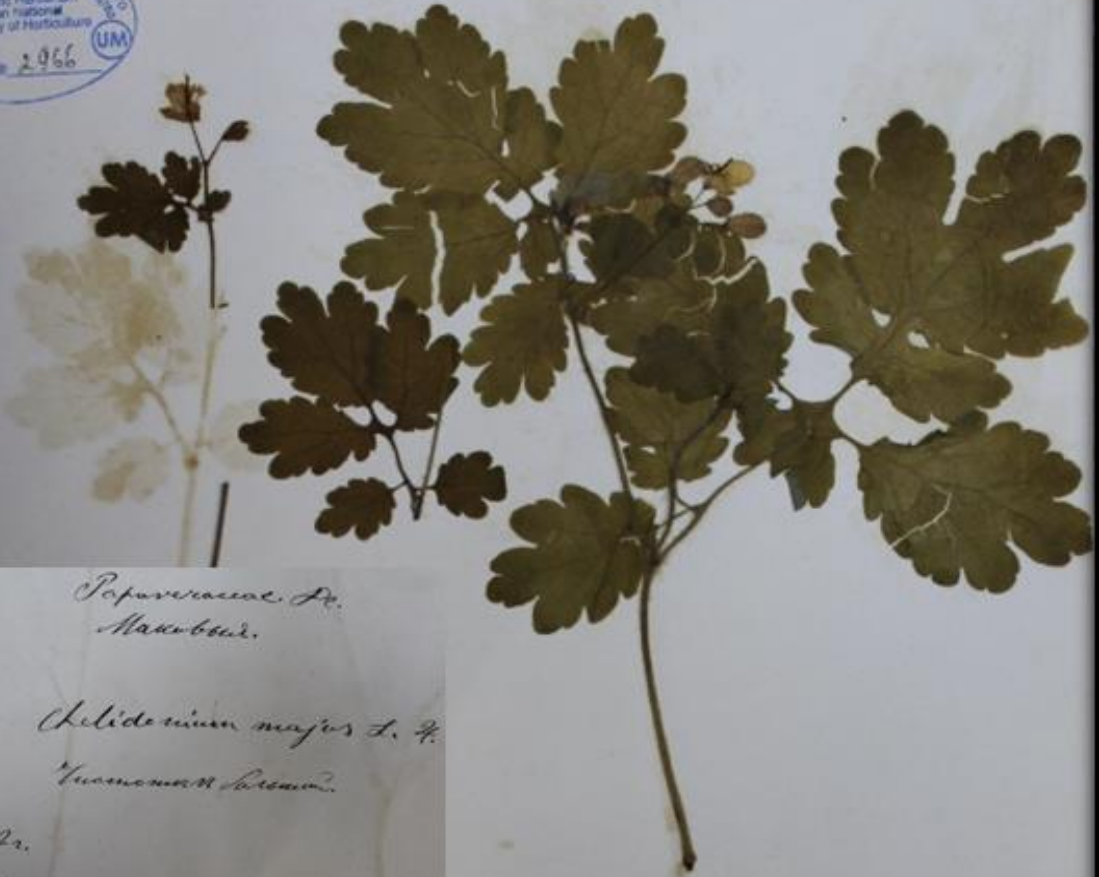

*Popoviciacae. Sp.*  
*Makrobois.*

*Chelidonium majus L. 4.*  
*Yuanmenan L. 1892.*

*Yuanmen*  
*Yuanmen - 1892.*



*Chelidonium*  
*Majus L.*

*Chelidonium majus L.*



Marie Kiviceini  
P. Laskach  
Humani 1883r.

N 387.

*Corydalis solida*

Fam. Fumariaceae.

*Corydalis solida* Fries. &  
*Meconyzes petraea*

***Corydalis solida* (L.) Clairv.**

1885r. Humani  
Ticpiciu'

Національне Гербарій України  
Scientific Herbarium  
Uman National  
University of Horticulture  
№ 2967 UM



Popaveraceae DC  
Glaucium corniculatum Curt. & DC  
Curtis  
DC

*Glaucium corniculatum* subsp. *corniculatum*

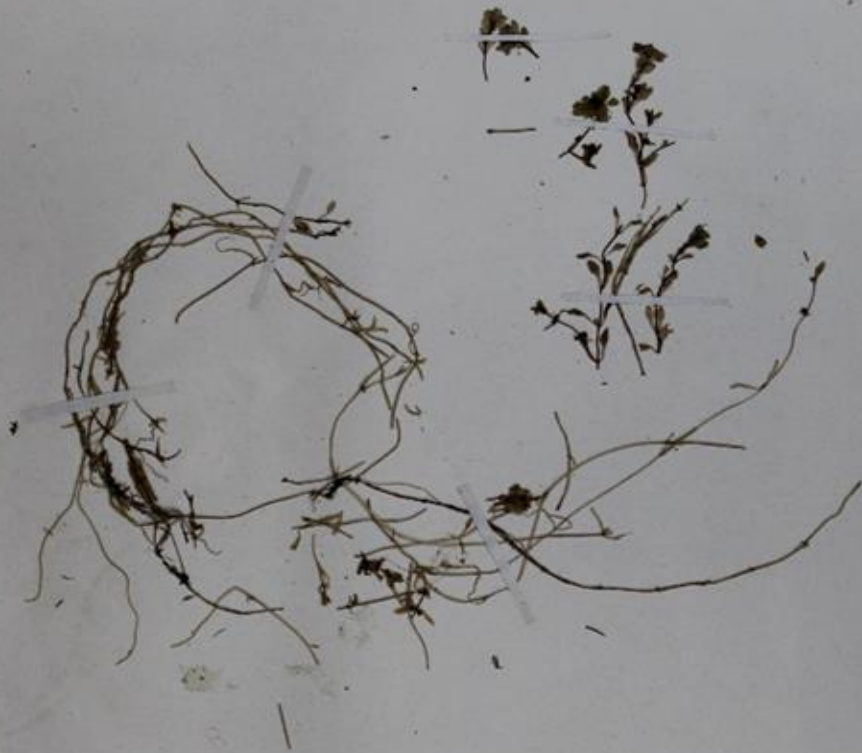

№ 70 Казьмис.  
Fam. Callitricheaceae

*Callitriche verna* L.

RZEŚL wiosenna

na wodach i na ziemi wilgot.

Maj—sierpnia. 1884. Uman.

*Callitriche palustris* L.





Горбарій Уманського  
національного університету садово-паркового  
господарства України  
Scientific Herbarium  
Uman National  
University of Horticulture  
№ 3014 UM

Scrophularineae  
*Digitalis Buxbaumii*

*Digitalis sp.*

1882. Ymas Jwab.



Scrophularinae

*Linaria vulgaris* Mill. 4.

*Aburana* (quasi reab.)

*Linaria vulgaris* Mill.





*Plantago major* L.

W. Woodie, Lipiec,  
Munich 1837.  
№ 460



Scrophulariaceae.

Veronica Anagallis L.  
Prestacsmik.

*Veronica anagallis-aquatica* L.

1882.  
Гуанг.

Scrophularinae.

*Veronica austriaca* L.



*Veronica austriaca* L.



Сем. Норвиги кубов  
L. Scrophulariaceae  
Veronica chamaedrys. L.  
Березина Дієпавка № 4  
1881г.  
Умань.

*Veronica chamaedrys* L.



1892r.  
Ymorb.

*Scrophularinae.*

*Veronica serpyllifolia* L. 4.

***Veronica serpyllifolia* L.**

Class. Scrophularinae. R. Bt.

*Veronica spicata* L.

*B. longipetala* Spreng. &

1852.  
Yuma.  
April 11/2



*Veronica spicata* L.



*Primula veris* L.

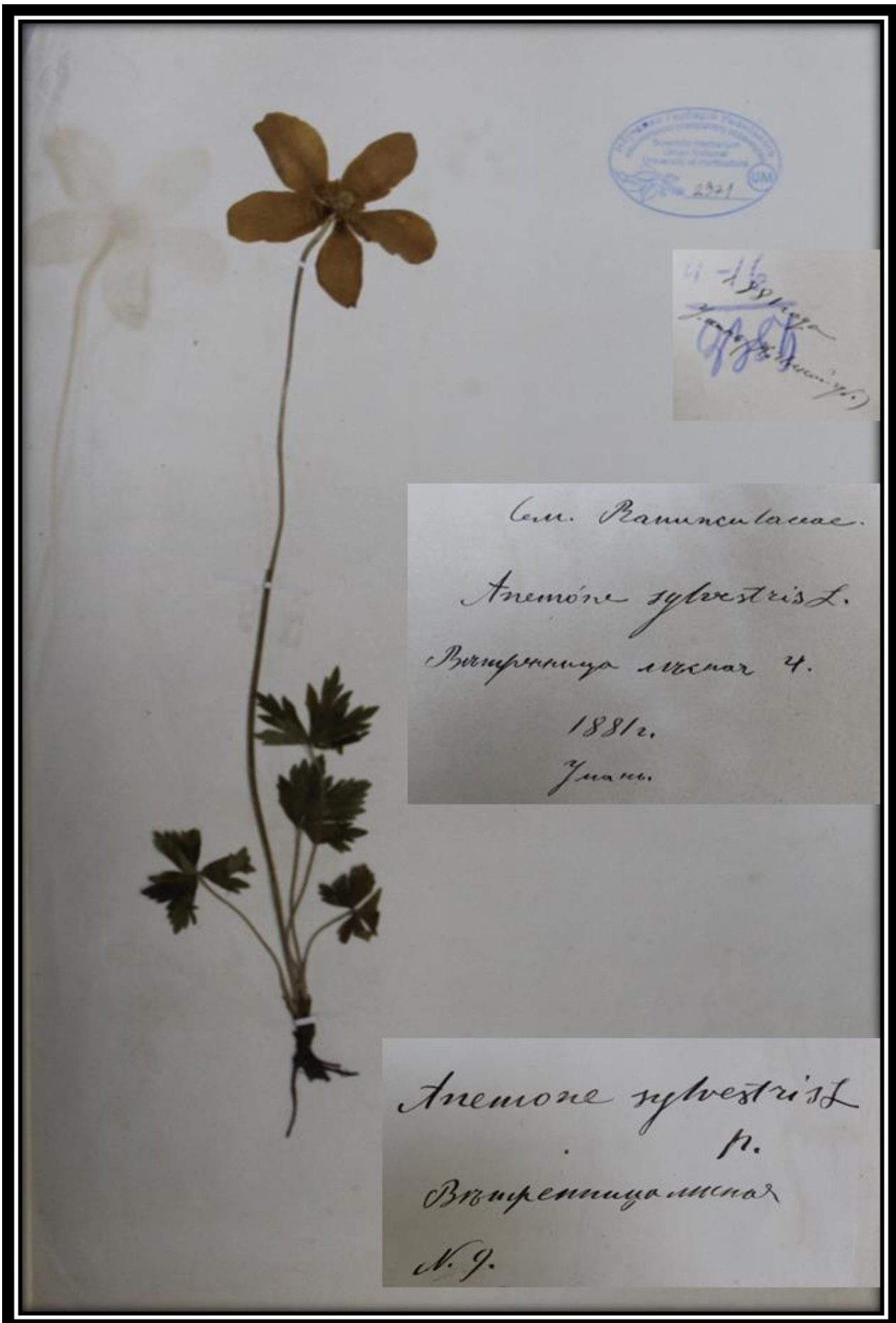

UNIVERSITY OF CALIFORNIA  
BERKELEY  
221

4-15/1881  
Anemone sylvestris L.  
J. G. Smith

Gen. Ranunculaceae.  
*Anemone sylvestris* L.  
Brispenninga menar 4.  
1881.  
Juan.

*Anemone sylvestris* L.  
n.  
Brispenninga menar  
N. 9.

*Anemone sylvestris* L.





Сем. Ranunculaceae. Juss.  
Лілієві  
1882.  
Жуан (Кіев. р-н) кан. Тернопольска. Нелісвоєва Лі.  
ман. в. с. п. р. Буковина в. с. п. р.  
+ Aquilegia vulgaris L.

**Aquilegia vulgaris L.**



1882.  
Франк.

Ranunculaceae, Luss.

Clematis integrifolia  
L.

САНКТ-ПЕТЕРБУРГСКИЙ УНИВЕРСИТЕТ  
Научный ботанический сад  
Специальный ботанический сад  
Университета им. Петра Великого  
№ 2973  
УИИ

Clematis integrifolia  
L.  
Ломоносов широколистный  
№ 1.

*Clematis integrifolia* L.



1882. Yumb.  
proth.

Ranunculaceae. Sims

*Clematis recta*. L. p.



*Clematis recta* L.



Національний гербарій Уманського  
національного університету садово-паркового  
господарства України  
Scientific Herbarium  
Uman National  
University of Horticulture  
№ 2975 UM

Вид 8  
Clematis recta L.  
А. Красовий Умань (Копієва)

*Clematis recta* L.



1882 годъ Иванъ (Киб. рп.) Сем. Ranunculaceae. Лус.  
Турк.

*Туробекія.*

*Delphinium consolida L.*

Жубокоцмъ нолубад.

*Delphinium consolida L.*

N. 26

*Delphinium consolida subsp. consolida*

Науковий Гербарій Уманського  
національного університету садівництва  
Scientific Herbarium  
Uman National  
University of Horticulture  
№ 2977 UM

Сем. Ranunculaceae.

*Ficaria ranunculoides* Roth.  
*Ranunculus ficaria*  
*Ficaria verna* H.

1880r.

Хана (Kib. rpl.)

*Ficaria ranunculoides*  
Roth.  
H.

№ 21.

*Ficaria verna* Huds.

Humai 1884 no.  
W. Lasack var. lat.  
Soyta Luvit'ia

*Ranunculaceae*  
*Isopyrum talictroides* L.  
*Рибонцигекс рѣмбурскій*

Notae criticae  
*Piboncipula*  
*pymburseris*  
Det. Kralovc T.D., 2012



*Isopyrum tpalictroides* L.



1882.  
Yponi.

*Damascena* var.  
*Nigella damascena*  
*Dubnya to srem*

*Nigella damascena*  
N. 27.

***Nigella damascena* L.**



*Anemone*  
*A. Pulsatilla* L.

*P. adonimorphoides*

*Zugrund. (C. ichon)*

r. 8)

Notae criticae

*Anemone*

Det. Kravtsov T.O. 2008



*Pulsatilla vulgaris* Mill.

Университетская библиотека  
Специальный фонд  
Научно-исследовательский институт  
Специальный фонд  
Литовский национальный  
университет  
2980 UM



*Ranuncularia* Linn.  
1887.  
June.  
*Ranunculus auricomus* L.  
*Ranunculus auricomus* L.

*Ranunculus auricomus*  
L

***Ranunculus auricomus* L.**

1883г. Хунань  
На Нотках. Липец  
№ 465.



Ranunculaceae.

Ranunculus Lingua L.

Тасккер блотня.  
Мовмієць язикавцї

Notae criticae

Мовмієць язикавцї

Det. Кравець Т.О. 2013

**Ranunculus lingua L.**

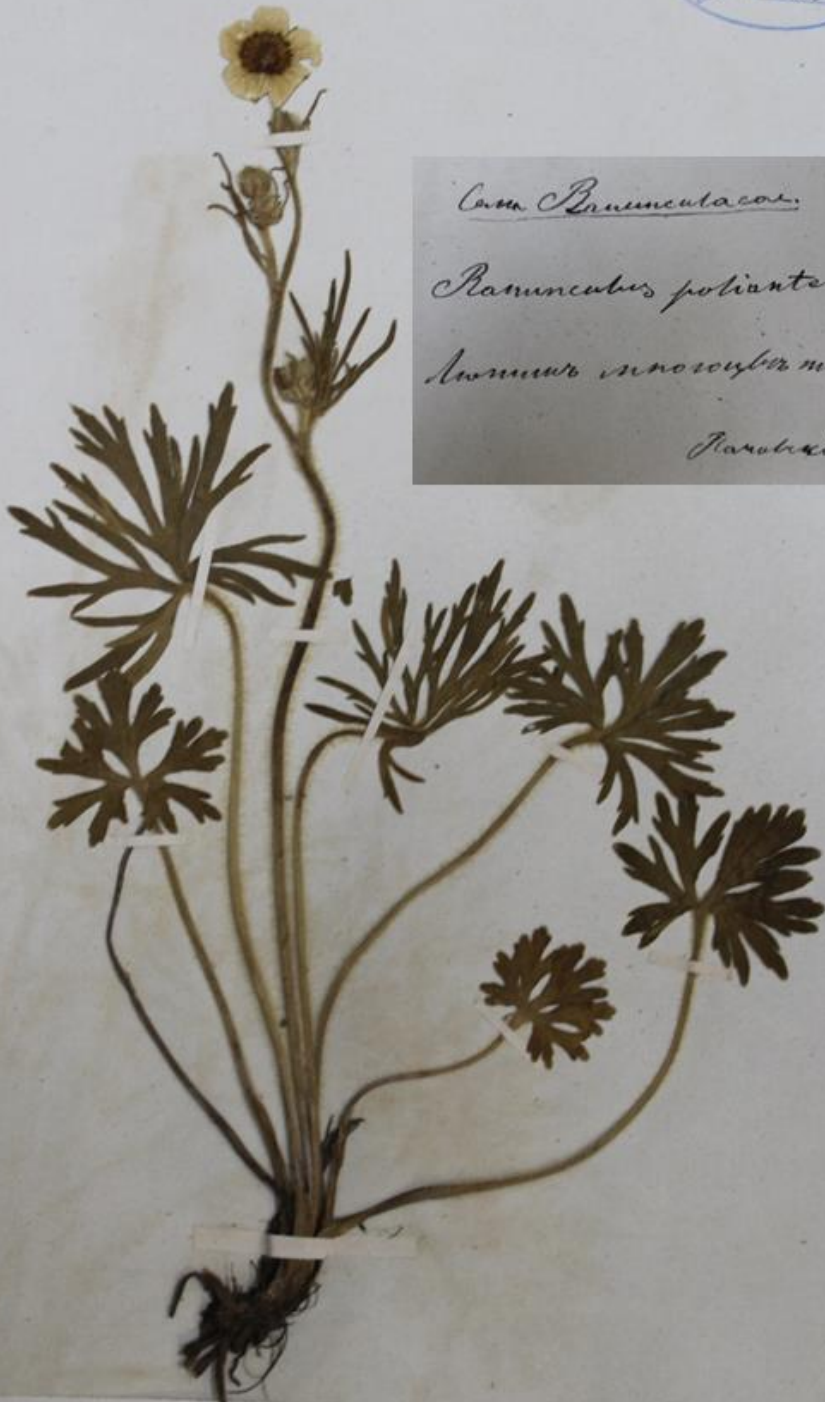

*Class Ranunculaceae.*  
*Ranunculus polyanthemus L.*  
*Anemone macrocarpa Michx.*  
*Parolechin, 1881/2.*

*Ranunculus polyanthemus L.*  
*1881*

**Ranunculus polyanthemus L.**



1882 r.  
 Yman (Kirby sp.)  
 Karobcaia.  
 No propagandi  
 kanabau; Sepenu  
 upy/ty/loroma.

*Cent. Ranunculaceae. Juss.*  
*Ranunculus sceleratus L.*  
*Ranunculus siglimum* ©



*Ranunc. sceleratus L.*  
 N14

**Ranunculus sceleratus L.**



Сем. Ranunculaceae, Jurs.

*Ranunculus fluitans*, Lam. 4.

*nomine sabaudum?*

1882 г.

Амур-Улан?

Паробуоро

Умань

от пурпур в парках.

Notae criticae

*Batrachium trichophyl-  
lum* (Chaix) Bostk

Det. Мелуа Т. А. - 12.10.2016

***Ranunculus trichophyllum* Chaix ex Vill.**

*Thalictrum flexuosum* Bercht.

1889 - "the day ..."  
Hunan, China



*Thalictrum flexuosum*

N. 5

*Thalictrum minus* L.

*Potentilla anserina* L

SREBRNIK (pospolity) Z.

w zaroślach, ogrodach, na miedzach i t. d.

Od wiosny do jeseni. *Simon 1887*



*Argentina anserina* subsp. *anserina*





✕

*Pomaceae, Lindley*  
*Crataegus crus-galli L.*

1882.

*Crataegus crus-galli L.*

Сем. Pomaceae.

*Crataegus monogyna*, Jacq. 5

*Crataegus monogyna*?

1881. Умань.



*Crataegus monogyna* Jacq.

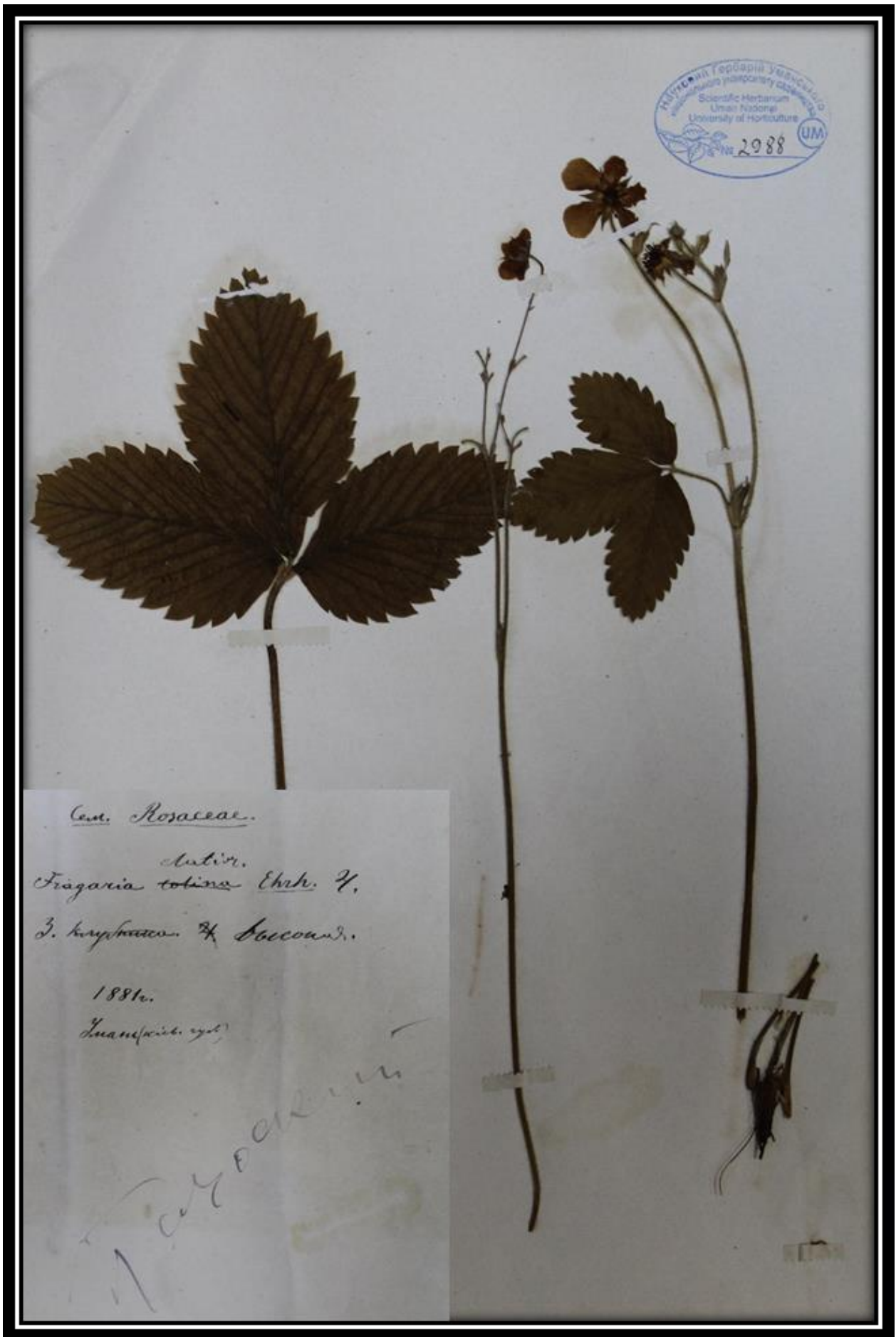

Національний ботанічний сад  
Scientific Herbarium  
Uman National  
University of Horticulture  
№ 2988 UM

Cent. Rosaceae.  
natur.  
*Fragaria tolimae* Ehrh. ?  
*F. karyophyllae* H. Saccard.  
1881.  
Kuanfeng (K. S. S.)  
Fragaria moschata

***Fragaria moschata* Duchesne ex Weston**

*Fragaria vesca*

POZIOMKA (zwyčajna)

w lasach i gajach.

Maj, czerwiec.



1881/2.

Y. J. J.

Rosaceae.

*Fragaria vesca*. 4.

*Y. J. J.*

*Fragaria vesca* L.

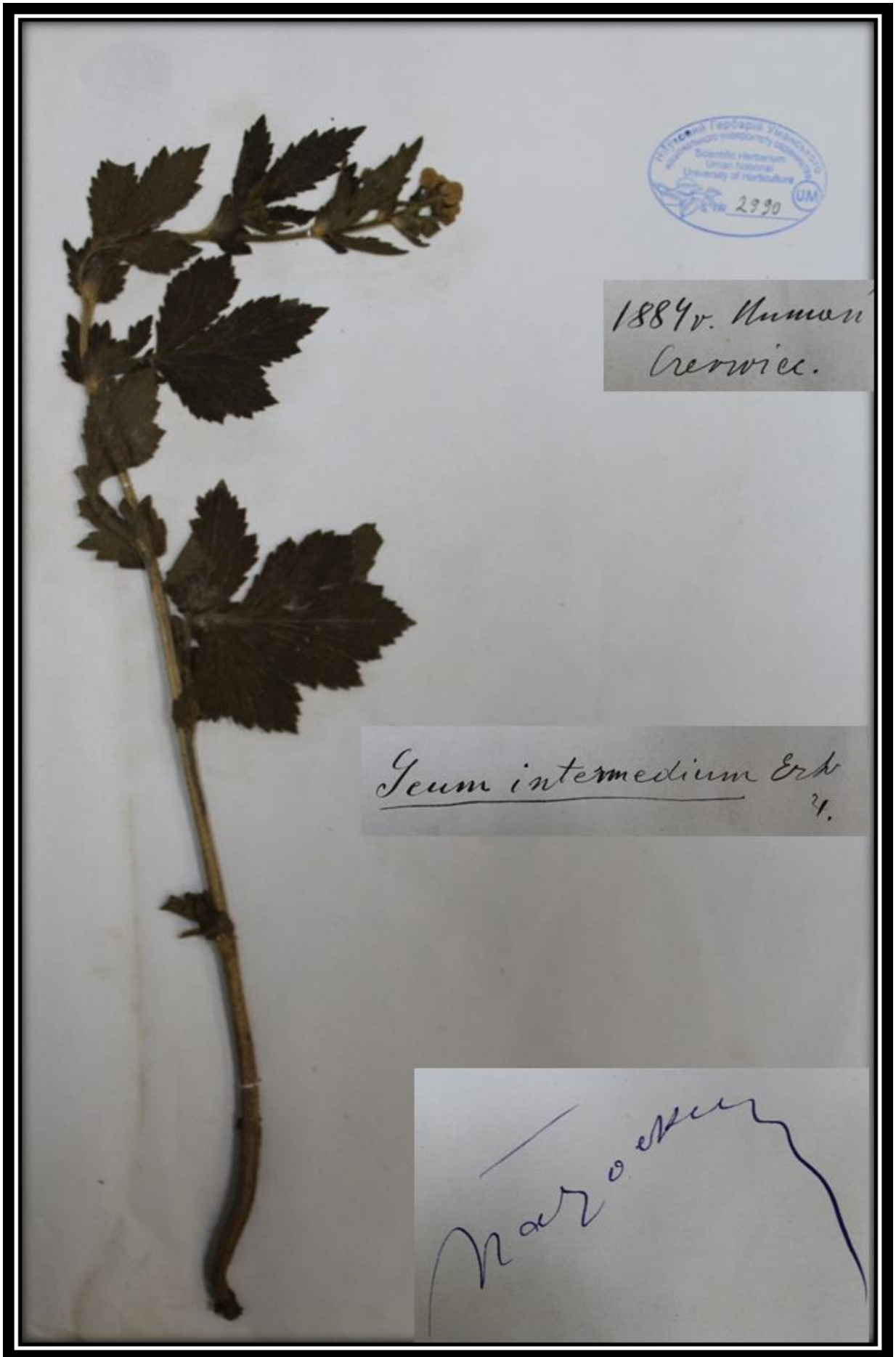

Umeå Universitet  
Umeå universitetsbibliotek  
Scientific Herbarium  
Umeå National  
University of Agriculture  
2990 UM

1884 v. Nummii  
Crevier.

Geum intermedium Ehrh.  
31.

Maro

*Geum* × *intermedium* Ehrh.

Національний ботанічний сад  
Уманського національного університету садівництва  
Scientific Herbarium  
Uman National  
University of Horticulture  
№ 2991 UM



Сем. Rosaceae  
*Geum urbanum* L.  
Українська флора України. 4.  
1881/2.  
Знак.

*Geum urbanum* L.

PLANTY WILKIEGO YANBUKOWO  
Scientific Herbarium  
Linnéi Instytut  
University of Horticulture  
No 2993 UM

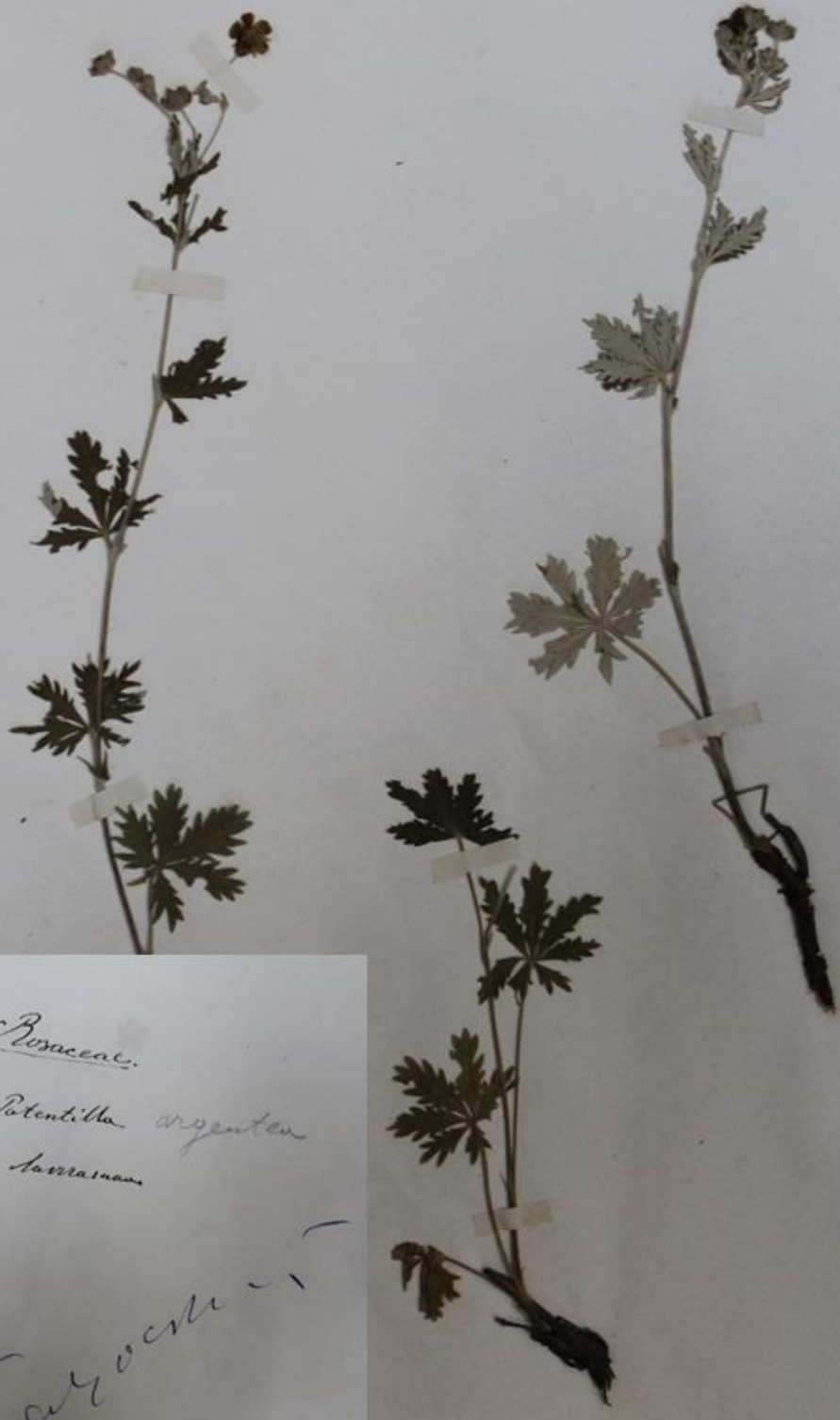

Ord. Rosaceae.  
1877. Stan.  
Janae  
*Potentilla argentea*  
Sarrasnan  
Kawoem i

*Potentilla argentea* L.



Науковий гербарій Уманського  
національного університету садівництва  
Scientific Herbarium  
Uman National  
University of Horticulture  
№ 2009 UM

Умань. 1884г.

*Potentilla caulescens*. Besser.

***Potentilla inclinata* Vill.**





*Potentilla supina* L.



Rosaceae  
*Cerasus avium* (L.) Moench  
*Prunus avium* L.  
Слива.

Notae criticae  
Rosaceae  
*Cerasus avium* (L.) Moench  
Det. Зрабевы Т.О., 2013

***Prunus avium* (L.) L.**

1884 v. Миколаїв.  
Між двох провінцій  
Квілець.



*Prunus chamaecerasus*  
h Jacq

*Prunus brigantina* Vill.

Notae criticae

*Cerasus vulgaris*  
Rosaceae

Det. Kravtsov T.O. 2013

Розацея

(Fam. Amygdaleae)

*Prunus cerasus* L.  
*Cerasus vulgaris* L.



Мемор. 1/2 Мог.  
1884/5



*Prunus cerasus* L.

1884r Kuman'.



Prunus insititia L. fr

*Prunus domestica* subsp. *insititia* (L.) Bonnier & Layens

Cest. Amygdalaceae.

Менгачишур ум кочманубов.

(*Prunus padus* L.)  
*padus avium* L.  
сретенна.

1881г.  
Франк.

Notae criticae  
*Padus avium* L.  
Det. Krasovs T.O., 2013p



*Cerasus padus*

WIŚNIA czeremcha

w gajach, lasach.

Maj, czerwiec.

*Prunus padus* L.



*Prunus spinosa* L  
ŚLIWA (tarni) ♀  
w zaroślach, pod lasami.  
Maj. *Plamusi' 1882 roku*

*M. J. ...*

*Prunus spinosa* L.



Sorbus aucuparia L.  
JARZĘBINA (zwyčajna)  $\frac{1}{2}$   
przy drogach, w lesie.  
Miej. Czerwiec. *Humani*

*18827.*  
*Ymanb.*  
*Amursk-Mau.*  
*by capaxo incass.*

*Cem. Pomaceae, Lindl.*  
*Maurice.*  
*Sorbus 5.*  
*Sorbus non Aucuparia L.*

*Sorbus aucuparia* L.



A429

Минаи. 1883г.

на Сахали.

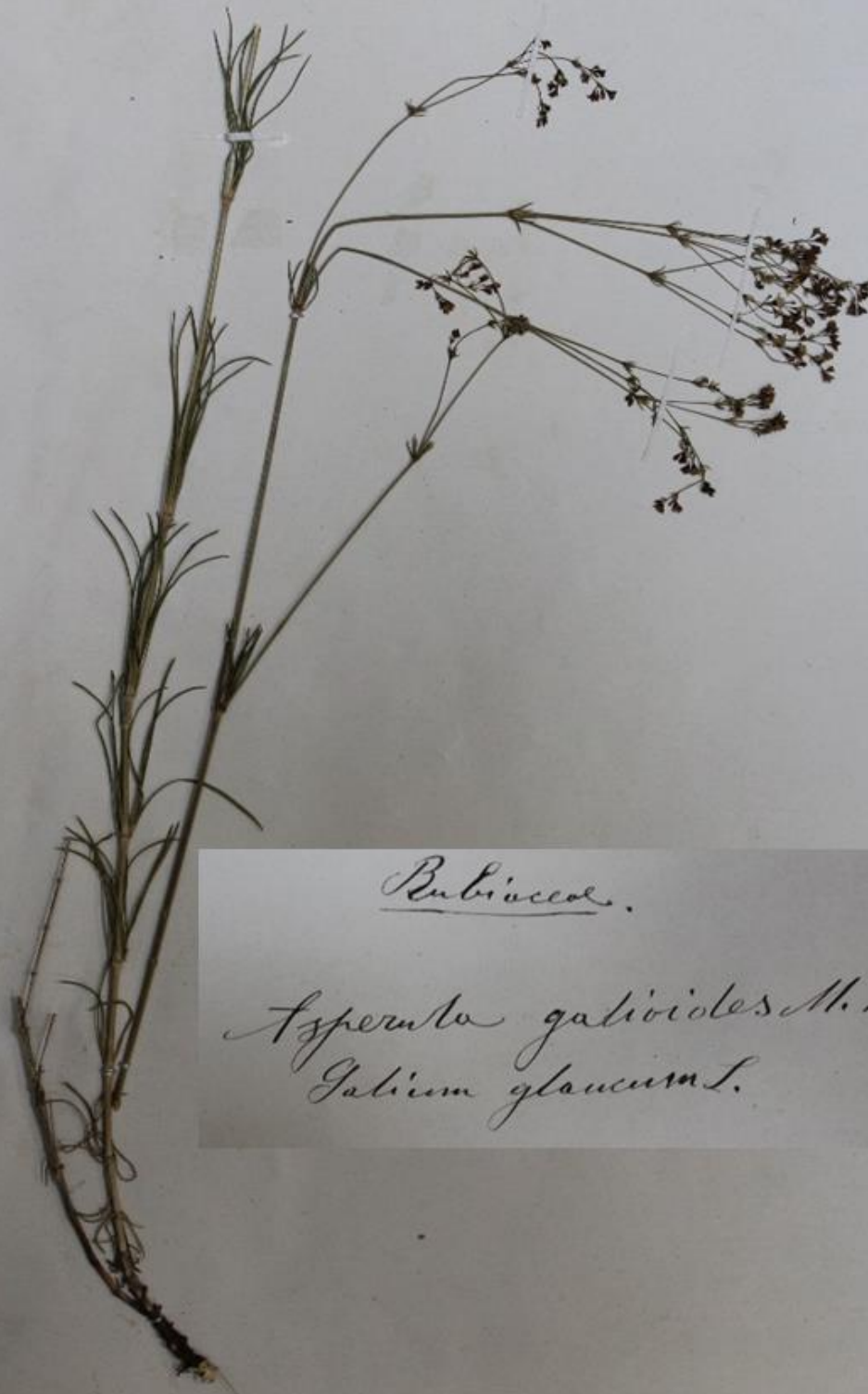

Rubiaceae.

*Asperula galioides* M. B. & C.  
*Galium glaucum* L.

*Asperula galioides* M. Bieb.

Грива.

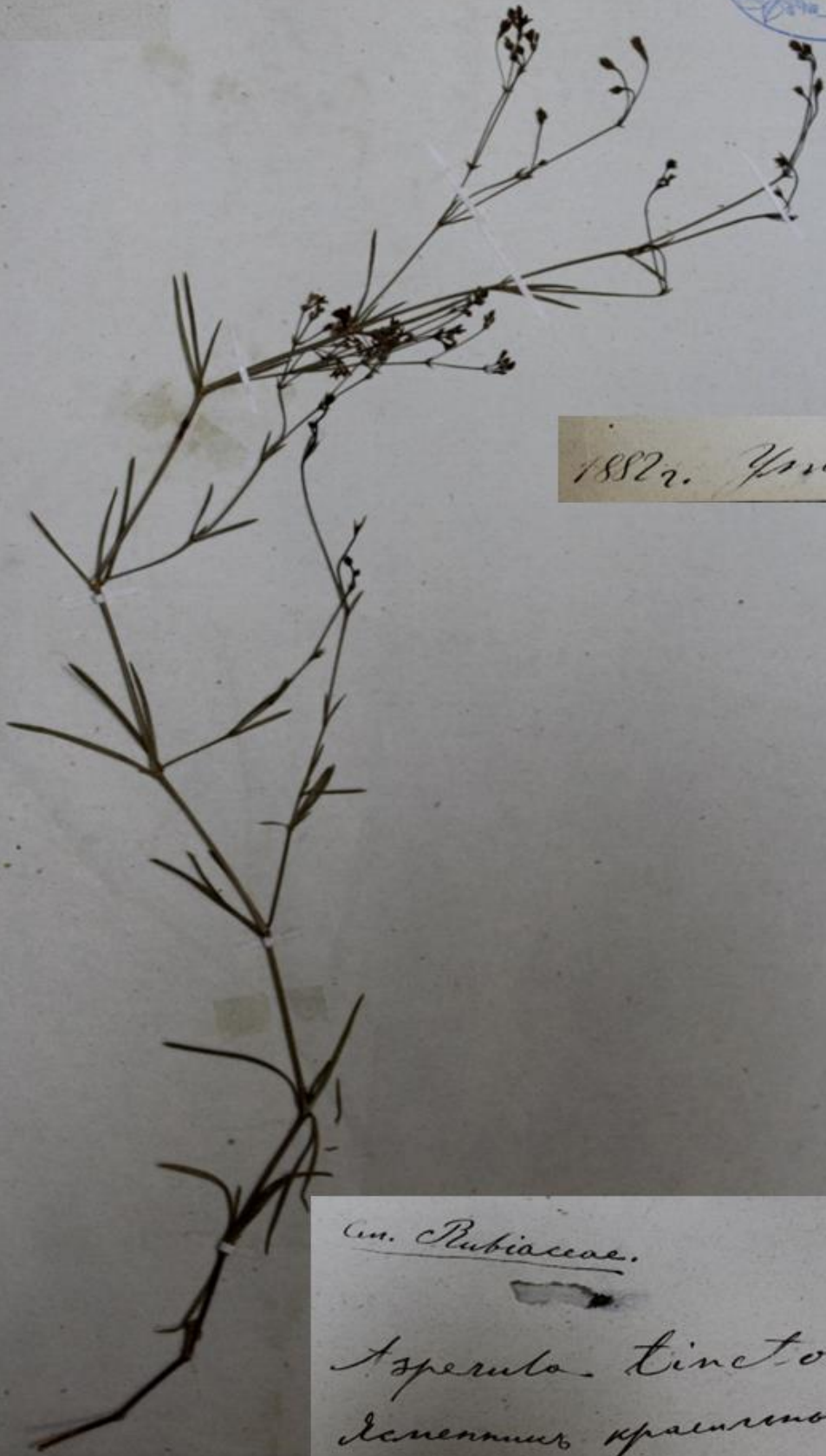

1882г. Грива.

Сем. Rubiaceae.

*Asperula tinctoria* L.  
Знаменитий красильник?

*Asperula tinctoria* L.



*Crucianella ciliata* L.

***Crucianella ciliata* Lam.**



*Galium aparine* L.

Lipiec. 1884r. Kumań  
Między Krakami.



*Asperula aparine* Schott. 4

*Galium aparine* L.

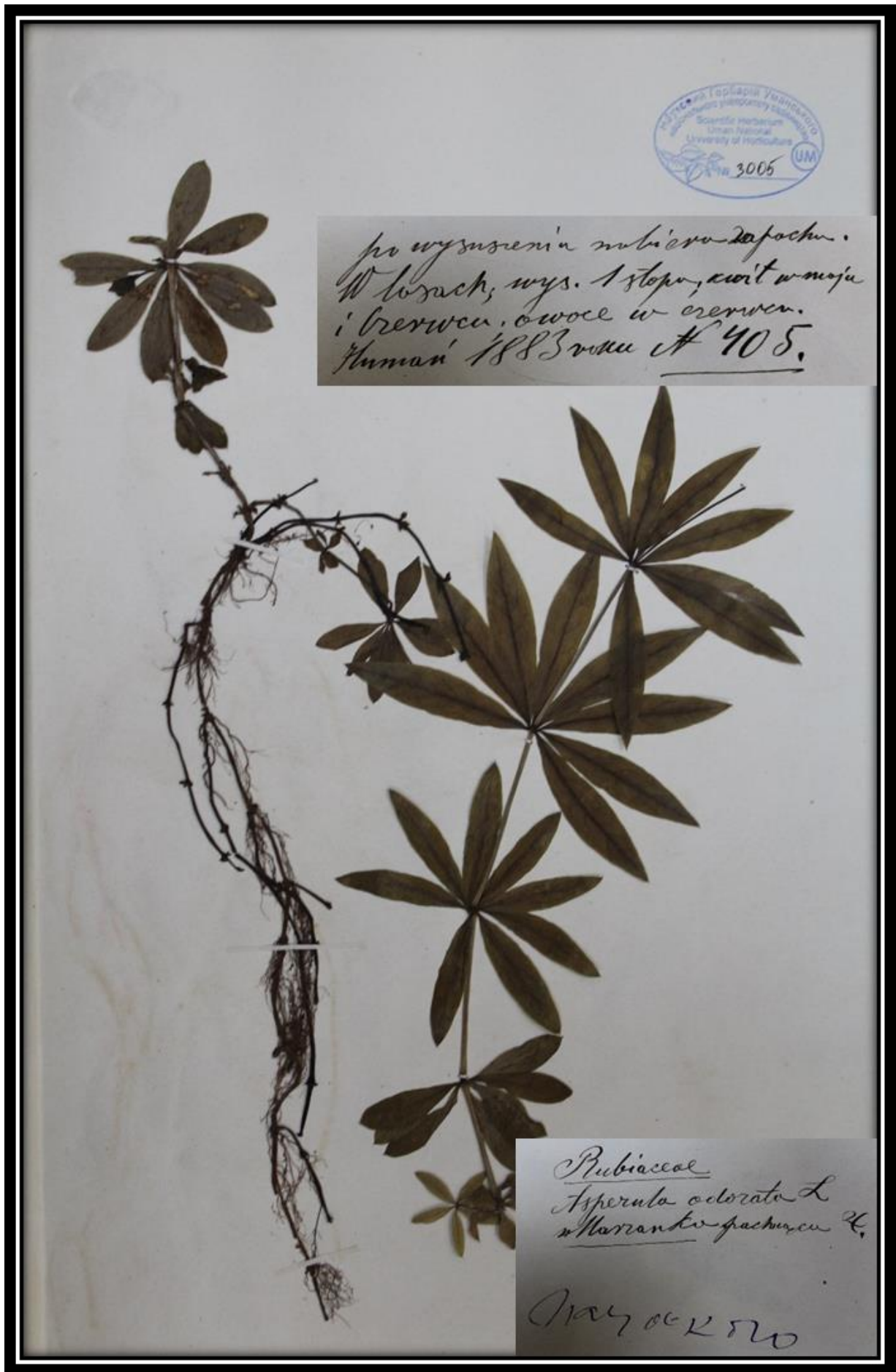

Instytut Leczniczy Uniwersytetu  
Lublińskiego  
Scientific Herbarium  
Lublin National  
University of Medicine  
3005 UM

pro wysuszeniu w miejscu suchym.  
W lasach, wys. 1 stopa, ciot w moju  
i brzości, owoce w czerwcu.  
Kuman' 1883 roku # 405.

Rubiaceae  
*Asperula odorata* L.  
*Marantopachys* K.  
May 22 1880

*Galium odoratum* (L.) Scop.

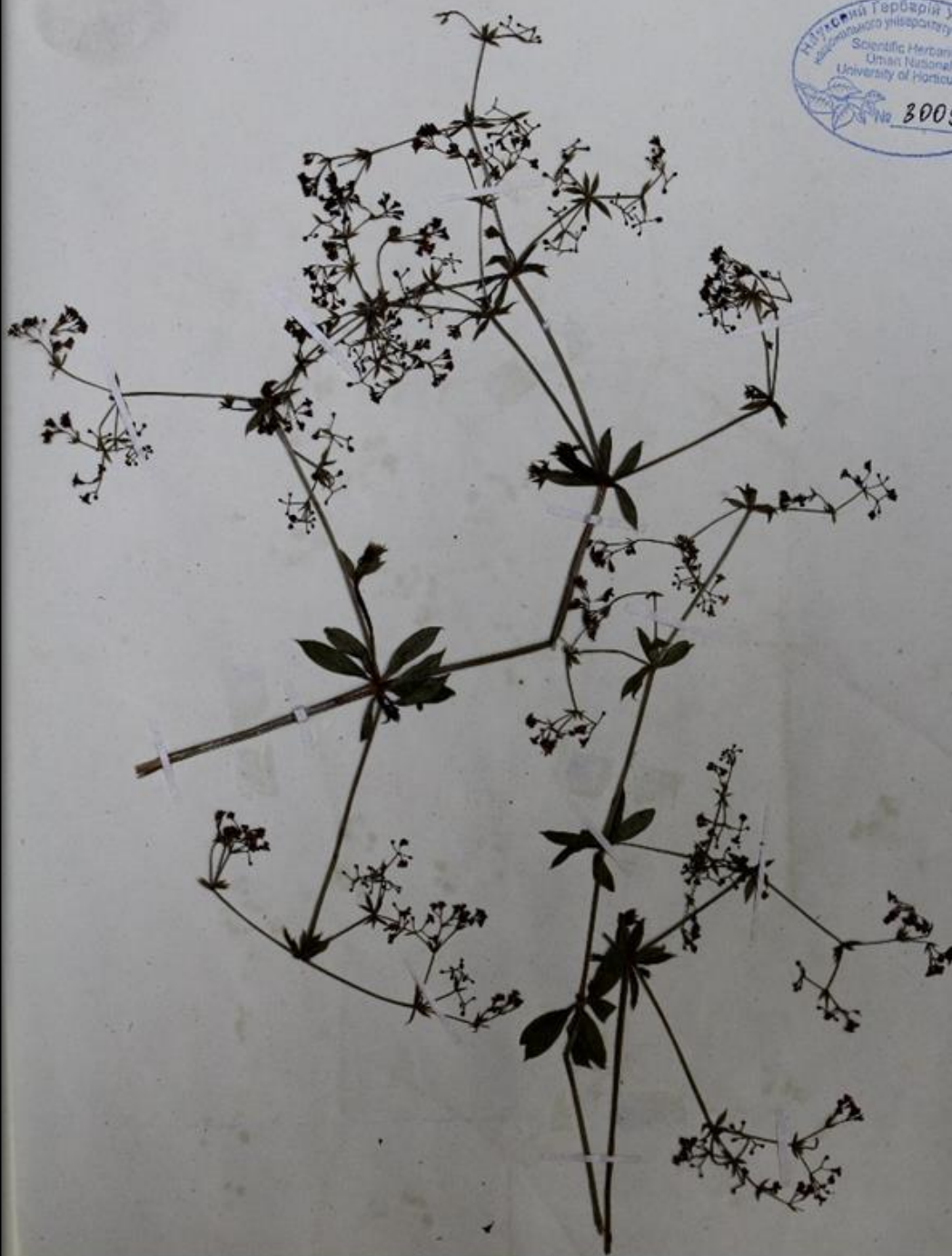

*Rubiaceae.*

W. macgregor & Milne  
Humen 1883 from Fijiro  
N<sup>o</sup> 444

*Galium uliginosum* L.  
Fragaria

*Galium uliginosum* L.

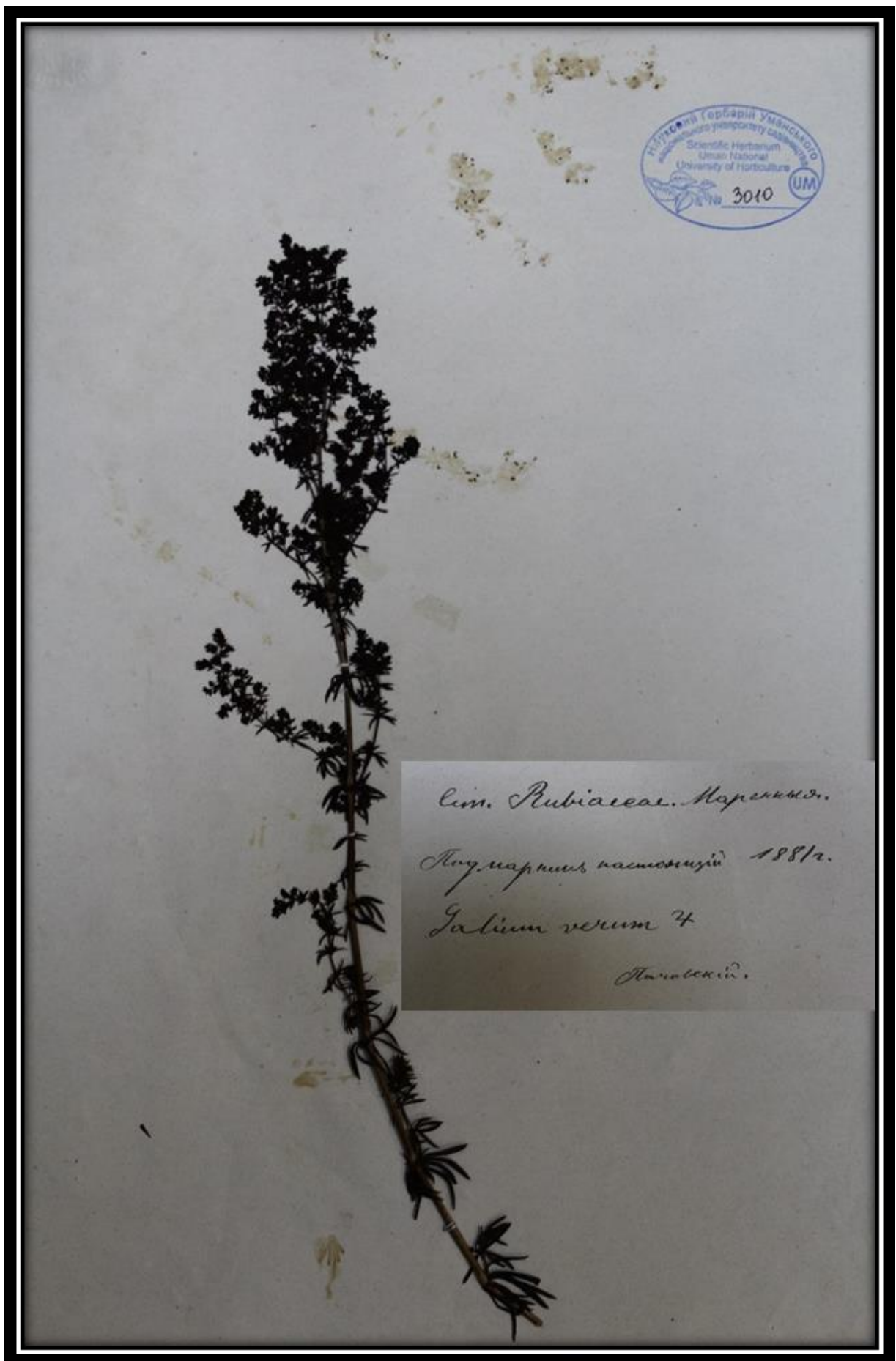

Улсын Гортан Умсансайд  
Scientific Herbarium  
Ulaan National  
University of Horticulture  
№ 3010 UM

Сим. Rubiaceae. Нарекхид.  
Тог. нархид наснонхид 1881г.  
Galium verum L.  
Нарекхид.

*Galium verum* L.





drivkoni'e  
ros'ni'e.  
№ 442  
Marramv.

Rubiaceae.  
Rubia tinctorum L. f.  
Marramv.

***Rubia tinctorum* L.**

A 348

Kwiceń  
1883 roku Humani



Salicinae

Populus tremula L. 5  
Osička

*Populus tremula* L.



Sorouhaceae  
Arceuthobium oxycedri  
M. o Bieb.

***Arceuthobium oxycedri* (DC.) M.Bieb.**



Humani 1883  
A 404.

Acerineae  
Acer campestre. L. 5  
Klon polny.

*Acer campestre* L.

452



№ 1883 notka  
Kamni A 406.

Acerineae

Acer tataricum L. № 5  
flor tatarski

*Acer tataricum* L.

Историческая ботаника  
1814 г.  
Умань  
Полтавская.

Національний Гербарій Уманського  
національного університету садівництва  
Scientific Herbarium  
Uman National  
University of Horticulture  
№ 2937 UM



Hippocastaneae De. c.  
Aesculus Hippocastanum L.

*Aesculus hippocastanum* L.

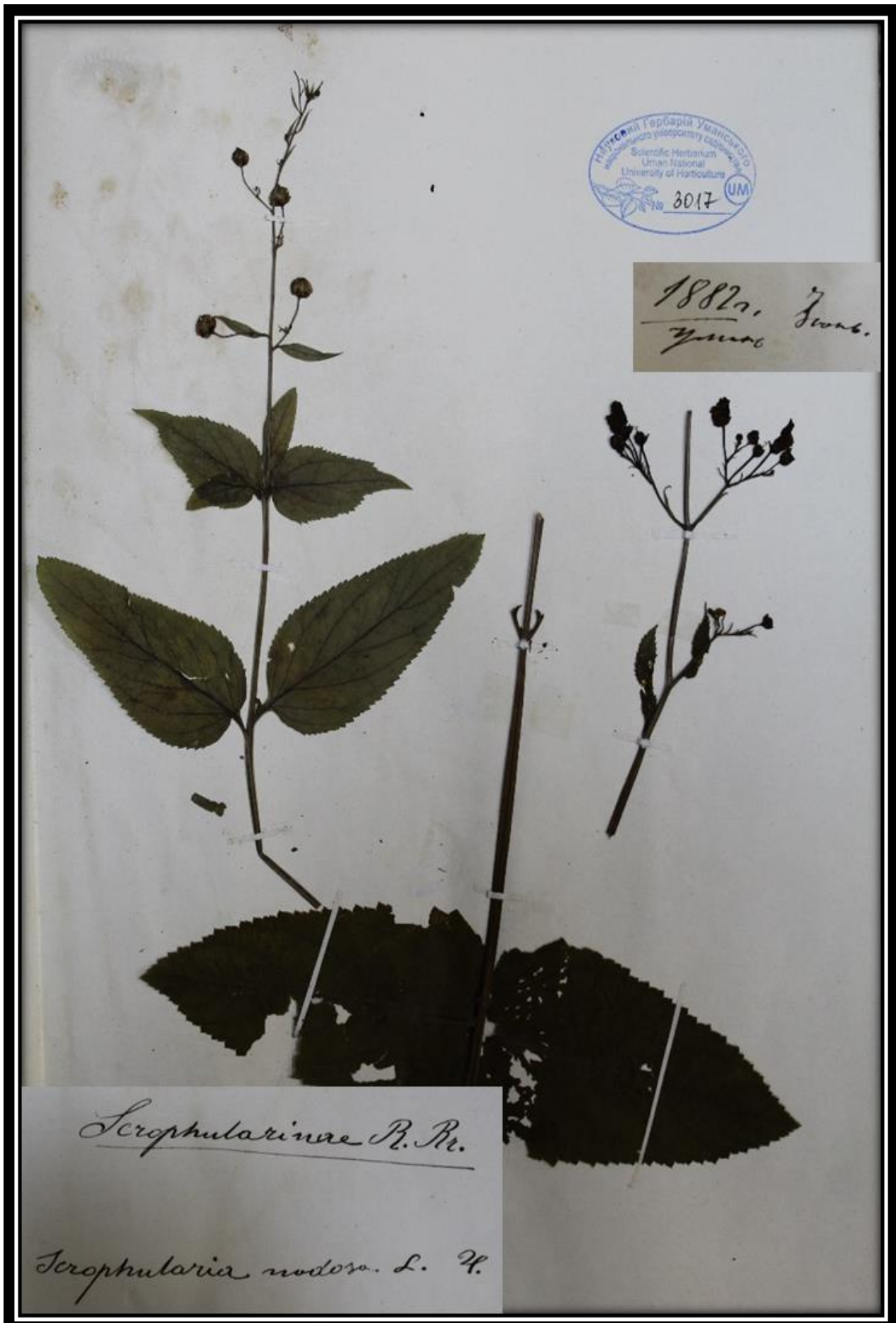

Національний ботанічний сад  
Уманського національного університету садівництва  
Scientific Herbarium  
Uman National  
University of Horticulture  
No 3017 UM

1882, 7 June,  
Ymoo

Scrophularinae B. R.  
Scrophularia nodosa L. H.

*Scrophularia nodosa* L.

1882.  
Yvon  
Geneve ouvrier yvon

N 219

Scrophulariaceae.

*Verbascum lychnitis* L. ☉



*Verbascum lychnitis* L.





#206.

1882. June.  
Yuzv.

Scrophulariaceae

*Verbascum nigrum* L. ☉

***Verbascum nigrum* L.**

2'-3' © Lipiec 1884 v. Mucou.

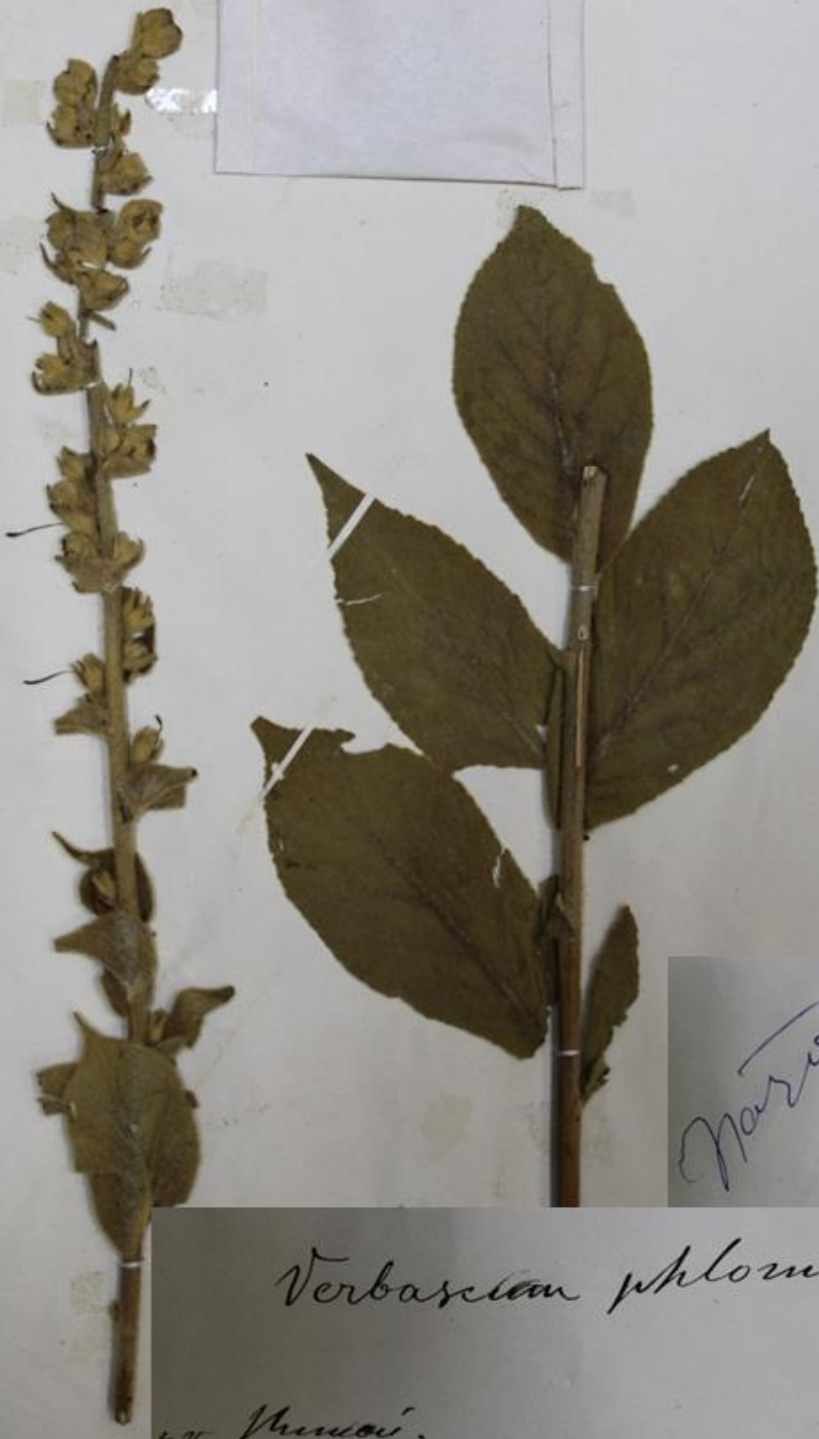
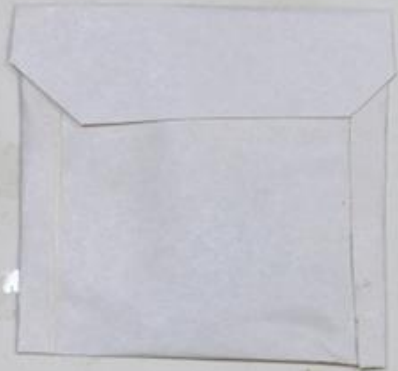

*Handwritten signature or name in cursive script.*

*Verbascum phlomoides L.*  
40 Mucou.

***Verbascum phlomoides L.***



Науковий гербарій Уманського  
національного університету садово-паркового  
господарства  
Scientific Herbarium  
Uman National  
University of Horticulture  
3026 UAN

1882r.  
June

*Solanaceae* Pers

*Physalis alkekengi* L.

*Alkekengi officinarum* Moench



Gen. Urticeae.  
*Urtica dioica* L.  
*Kranula glycyrrhiza* H.  
Jan. 1881.  
Starobuccin.

*Urtica dioica* L.

*Urtica urens*  
h' - 1h'



*Urtica urens* L.

**Urtica urens**  
**POKRZYWA parząca**  
na gruzach, polach, przy płotach  
Lipiec do jesieni.

*Urtica urens* L.

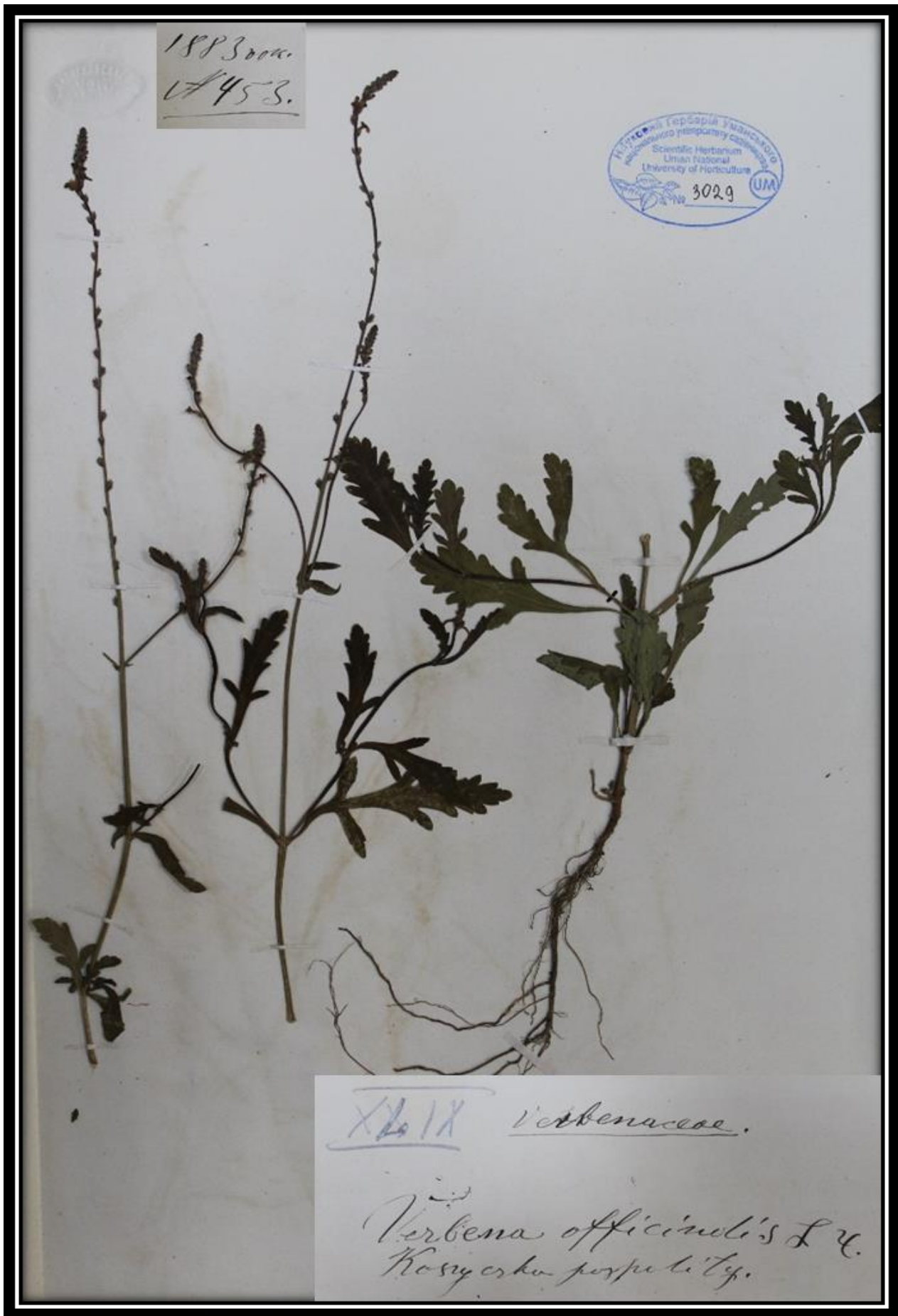

*Verbena officinalis* L.

1889r. Hunan  
W wilgotnych miejscach  
do 2 stp.



*Viola elatior* Clousius  
Fries  
4

Maj. Czerwiec

*Viola elatior* Fr.



1884 roku Kuman'  
Na pyginskoch.



Viola hirta L. 4.

*Viola hirta* L.



W. Barack  
Kwiecień  
1884 roku Krasów



*Viola mirabilis* L.

*Viola mirabilis* L.



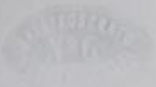

1884 год. Мениши  
W rano'slach Konicu Kwiecniu.

*Viola recta* Greke

***Viola stagnina* Kit.**



*Viola tricolor* L.

Національний Гербарій Уманського  
національного університету садівництва  
Scientific Herbarium  
Uman National  
University of Horticulture  
№ 2960 UM



1882.  
Умань.

coll. Lorenthausen. Don

*Viscum album L.*

*Viscum album L.*

#### 4. Перелік наукових праць Йозефа Пачоського, представлених (наявних) у бібліотеці УНУС

##### Монографії, книги

- Пачоский И. Описание растительности Херсонской губернии. I. Леса. Херсон. Паровая типо-литография С.Н. Ольховикова и С.А. Ходушина. 1915. 203 с.
- Пачоский Юзеф (Jozef Paczoski). Херсонская флора (Flora Chersonszczyzny). Двудольные. Т. 2. Познань, 2008. 505 с. (электронный ресурс)

##### Статті

- Пачоский И. Очерки флоры окрестностей г. Умани Киевской губ. *Записки Киевского общества естествоиспытателей*. 1887. Т. 8, вып. С. 371–437.
- Пачоский И. Материалы для флоры Заславского и Ковельского уездов Волынской губернии. *Записки Киевского общества естествоиспытателей*. 1888. Т. 9, вып. 1–2. С. 199–216.
- Пачоский И. О фауне и флоре окрестностей г. Владимир-Волынского. *Записки Киевского общества естествоиспытателей*. 1888. Т. 9, вып. 1–2. С. 299–380.
- Пачоский И. Эндемические растения в степях юга России. *Вестник естествознания*. 1890. № 5. С. 201–207.
- Пачоский И. Культура лекарственных растений. Киев. Типография Петра Баркого (Приложение к журналу «Земледелие»), 1890. 48 с.
- Пачоский И. Материалы для флоры степей юго-западной части Донской области. *Отчет и труды Одесского отдела Российского общества садоводства за 1890 г.* Одесса, 1891. С. 1–84. (приложение).
- Пачоский И. Стадии развития флоры. *Вестник естествознания*. 1891. № 9. С. 261–270.
- Paczoski J. Przyczynek do flory Wołynia. Spis roślin zebranych w r. 1890 w

- powiecie Dubieńskiem. *Pamiętnik Fizjograficzny*. 1891. Т. 11. S. 67–79.
- Пачоский И. Флорографические и фитогеографические исследования Калмыцких степей. *Записки Киевского общества естествоиспытателей*. 1892. Т. 12, вып. 1. С. 49–195.
  - Пачоский И. Очерк флоры окрестностей г. Переяславля Полтавской губернии. *Записки Киевского общества естествоиспытателей*. 1894. Т. 13, вып. 1–2. С. 63–141.
  - Пачоский И.К. Материалы по вопросу о сельскохозяйственном значении птиц. Херсон: Издание Херсонского Губернского Земства. Типо-литография насл. О.Д. Ходушиной. 1909. 59 с. ил.
  - Пачоский И. Биологические особенности осота. *Труды бюро по прикладной ботанике*. 1916. С. 1–13.
  - Raczoski J. A biological peculiarity of *Cirsium arvense* Scop. *Труды бюро по прикладной ботанике*. 1916. С. 14–16.
  - Пачоский И.К., Лебедев Н.И. Результаты исследования сорно-полевой растительности на Аджамской с.-х. опытной станции. Херсон. Типо-литография С.Н. Ольховикова и С.А. Ходушина. 1916. С. 1–85.
  - Пачоский И.К. Целинная заповедная степь Аскания-Нова. Степной заповедник Украины. *Сборник статей под редакцией проф. М. Заводовского и Б.К. Фортунатова*. Москва: Гос. изд. 1923. С. 81–113.

**Короткі повідомлення, опубліковані в протоколах  
Київського товариства природознавців**

- Пачоский И. О флоре и фауне окрестностей г. Владимир-Волынского Волынской губернии. *Записки Киевского общества естествоиспытателей*. 1888. Т. 9, вып. 1–2 [Протоколы]. С. LXIX–LXX.
- Пачоский И. Отчет об экскурсии в Астраханскую губернию. *Записки Киевского общества естествоиспытателей*. 1892. Т. 12, вып. 1 [Протоколы]. С. XXXII–XXXVI.

## Огляди публікацій з ботаніки

- Пачоский И. Обзор работ по систематике, фитографии, геоботанике и фитофенологии за 1890 г. *Вестник естествознания*. 1891. № 1–2.

Книжкова виставка «Йозеф Конрадович Пачоський — знаний учений у галузі природничих наук», розгорнута до 155-річчя від дня народження вченого у музейній кімнаті бібліотеки УНУС, стала куточком постійної експозиції. В бібліотеці УНУС наявні зі статтями Й.К. Пачоського.

Крім того у бібліотеці УНУС збережено майже всі випуски цінного періодичного видання кінця ХІХ ст. «Записки Киевского общества естествоиспытателей» (1887–1894 pp.).



Експозиція в музейній кімнаті бібліотеки УНУС, яка приурочена учню училища Йозефу Пачоському





## Висновки

Нами вперше зазначено, що до найбільш ранніх гербарних зборів Й. Пачоського, крім видів природної та культивованої флори околиць м. Умані Київської губ. (Ex herbarium Flora Umaniense – 254 г.з.), належать 21 голонасінних (Gymnosperms) та 86 г.з. покритонасінних (Angiosperms) екзотів (Ex calolaris Umaniense), зібраних в оранжереях і теплицях Царициного саду. Крім того, виявлено види, зібрані в колекційному розсаднику декоративних рослин (Ex horto botanico Umaniense) цього саду – 27 г.з. та з ботанічного саду Санкт-Петербурга (Ex horto botanico Petropolitano) – 12 г.з.

У складі колекції відмічено окремі види рослин, які зібрано в інших місцевостях – *Ledum palustre* (Ostrog, Wolyn), *Onosma tinctoria* (Odessa), *Brunfelsia uniflora* (Excalolar herb. Nicolaiefl), *Poliurus spina-christi* (Hob. In Tauria et provinc. Caucas). В цілому іменна колекція гербарію Й. Пачоського нараховує в Умані (UM) – 410 г.з.

Виявлення у складі історичного гербарію УНУС (UM) зборів Й. Пачоського, їх опрацювання та виділення в окрему колекцію дозволяє доповнити відомості щодо наявності цінних колекцій в Україні.



## Подяки

Автори висловлюють щирю подяку провідному бібліотекарю музейної кімнати стародруків бібліотеки Уманського національного університету садівництва Наталії Василівні Михайловій та завідувачу музею історії університету Оксані Вікентіївні Свистун за допомогу у пошуку необхідної літератури та рукописних документів; фахівцю відділу Інтелектуальної власності УНУС Світлані Анатоліївні Оратівській за допомогу в упорядкуванні та монтуванні гербарних зразків.

Висловлюємо щирю вдяність науковому редактору – доктору сільськогосподарських наук В.П. Карпенко.

Особливу подяку висловлюємо рецензентам кандидату біологічних наук, куратору гербарію (КВНА) О.І. Шиндеру (Національний ботанічний сад імені М.М. Гришка) та кандидату біологічних наук, куратору гербарію (SOF) І.П. Діденко (Національний дендрологічний парк «Софіївка» НАНУ). За визначення виду роду *Oenothera* L. дякуємо кандидату біологічних наук М.В. Шивері (Інститут ботаніки імені М.Г. Холодного НАНУ).



## Список використаних джерел

Безлуцька О.П. Діяльність Й.К. Пачоського в контексті розвитку біологічної науки (остання чверть ХІХ – перша половина ХХ ст.). Херсон: Айлант, 2014. 196 с.

Ботанічний сад імені ак. О.В. Фоміна. Каталог рослин. [Серія Природно-заповідні території України. Рослинний світ. Вип. 7]. Київ: Фітосоціоцентр, 2007. 320 с.

Васильєва Т., Бондаренко О., Коваленко С., Немерцалов В. Іменні історичні колекції гербарію Одеського національного університету імені І.І. Мечнікова (MSUD). *Вісник Львівського університету*. Серія біологічна. 2018, вип. 78. С. 144–149.

Виставкова діяльність Уманського НУС. URL: <https://science.udau.edu.ua/ua/vistavkova-diyalnist-umanskogo-nus.html>. (accessed 8.07.2020).

Гербарій України. Index Herbariorum Ucrainicum. [Ред.-укл. Н.М. Шиян]. Київ: Альтерпрес, 2011. 442 с.

Губарь О. Пассаж (Дерибасовская, № 33, Преображенская, № 34). URL: [https://www.odessitclub.org/publications/almanac/alm\\_30/alm\\_30\\_18-35.pdf](https://www.odessitclub.org/publications/almanac/alm_30/alm_30_18-35.pdf)

Дерюжина А.В. Гербарій Херсонського обласного краєзнавчого музею (КНЕМ). Гербарії України. Index Herbarium Ucrainicum. [Ред.-укл. Н.М. Шиян]. Київ: Альтерпрес. 2011. С. 340–343.

Доброчаєва Д.М. Йосиф Конрадович Пачоський (До 120-річчя з дня народження). *Український ботанічний журнал*. 1985. Т.42, №1. С. 95–97.

Історичне презентаційне видання «Уманський національний університет садівництва» [за ред. О.О. Непочатенко]. Логос. К., 2019. 280 с.

Климишин О.С. Умови збереження природничих музейних колекцій. Методичні рекомендації. Львів, 1998. 18 с.

Кравець Т.О., Мамчур Т.В., Чорна Г.А. Ексикати Herbarium Florae Rossicae історичного гербарію Уманського училища рільництва і садівництва. *Вісник*

*Харківського національного університету імені В.Г. Каразіна. Вип. №25, Серія «Біологія». Харків, 2015. С. 72–77.*

Лятовський К. Коллекция сосудистых растений проф. Ю. Пачоского в гербарии Познанского университета. *I-е научные чтения памяти ученогонатуралиста И.К. Пачоского «Пачоский и современность» (Херсон, 25–29 ноября 1989 г.): труды конференции. Херсон, 1989. С. 19–20.*

Львов В. Самостоятельные работы учеников по систематике растений. Уманское училище земледелия и садоводства на Киевской сельскохозяйственной и промышленной выставке в 1897 г. Объяснительный каталог экспонатов училища. Киев, 1897. 238 с.

Мамчур Т.В., Карпенко В.П., Парубок М.І. Гербарій учнів училища землеробства та садівництва у фонді гербарію УНУС (УМ). *Актуальні проблеми лісового і садово-паркового господарства (присвячена проф. М.І. Сусу д. с.-г. н., випускнику Уманського училища землеробства і садівництва (1901 р.), видатному вченому в галузі лісомеліорації) (Умань, 23–24 травня 2018 р.): Матеріали Міжн. наук.-практ. конф. [Редкол.: О.О. Непочатенко (відп. ред.) та ін.]. Умань: Видавець «Сочинський М.М.», 2018. С. 42–52.*

Мамчур Т.В., Карпенко В.П., Парубок М.І., Свистун О.В. Вчені-ботаніки Уманського національного університету садівництва та їх наукові дослідження (1844–2016). Умань: Видавничо-поліграфічний центр «Візаві», 2017. 280 с.

Мамчур Т.В., Парубок М.І. Етноботанічна характеристика *Vinca L.* та його використання. *Етноботанічні традиції в агрономії, фармації та садовому дизайні, присвячені року культурної спадщини у Європі (м. Умань, 4–7 липня 2019 р.): матер. Міжн. наук. конф. Умань: Видавець «Сочинський М.М.», 2019. С. 144–155.*

Мамчур Т.В., Парубок М.І. Історичний та сучасний опис видів роду *Vegonia L.* та їх використання. *Етноботанічні традиції в агрономії, фармації та садовому дизайні, присвячені року культурної спадщини у Європі (м. Умань, 4–7 липня 2020 р.): матер. Міжн. наук. конф. Умань: Видавець «Сочинський М.М.», 2020. С. 211–223.*

Мамчур Т.В., Парубок М.І. Колекції гербарію УНУС (UM). *Матеріали Міжнародної наукової конференції. Перспективи розвитку лісового і садово-паркового господарства: Четверті Анненковські читання (м. Умань, 3–4 жовтня 2019)*. Умань: Сочінський М.М., 2019. С. 42–48.

Мельник В.І. Йосип Конрадович Пачоський (до 150-річчя від дня народження). *Український ботанічний журнал*. 2014. Т.71, №6. С. 740–746.

Мосякін С.Л. Родини і порядки квіткових рослин флори України: прагматична класифікація та положення у філогенетичній системі. *Український ботанічний журнал*. 2013. Т.30, №4, С. 289–307.

Пашкевич В.В. Уманский Царицын сад. *Вестник императорского российского общества садоводства*. 1894. №3. С. 167–179.

Пачоский Й. Очерки флоры окрестностей г. Умани Киевской губернии. *Записки Киевского общества естествоиспытателей*. 1887. Т.VIII., Вып. 2. С. 371–439.

Прейскурант растениям и семенам, продающимся в Уманском Царицыном саду Умань Киевской губернии. Санкт-Петербург: Типография В. Куршбаума. 1885. 81 с.

Правила и примерные программы для практических занятий учеников земледельческих училищ. Санкт-Петербург. 1888. С. 20–45.

Пузанов И.И., Гольд Т.М. Выдающийся натуралист И.К. Пачоский. Москва: Наука, 1965. 88 с.

Руководство к рациональному способу герборизации. [Соч. Б. Ауэрсвальда. пер. с нем., с доп. и прим. А. Мизгером]. Харьков. 1864. С. 1–26.

Скарби гербарію ОНУ (MSUD). Гербарна колекція Й.К. Пачоського. Укладачі: С.Г. Коваленко, О.Ю. Бондаренко, Т.В. Васильєва. Одеса: Освіта України, 2013. 331 с.

Скарби гербарію ОНУ (MSUD). Гербарна колекція Й.К. Пачоського. Частина II. Укладачі: Коваленко С.Г., Бондаренко О.Ю., Васильєва Т.В., Немерцалов В.В. Одеса: Освіта України, 2016. 80 с.

Уманский сельскохозяйственный институт имени А.М. Горького (1844–

1974). Укладач: И.И. Билоус. К.: Изд-во «Вища школа», 1976. 96 с.

Уманское училище садоводства и земледелия. Составлено Директором училища М.Е. Софроновым при участии преподавателей и заведывающих отдельными отраслями. Санкт-Петербург: Типография В. Киршбаума, 1910. 80 с.

Усольцева О.Г., Ковальчук Т.Д. Колекція тропічних і субтропічних рослин Національного дендрологічного парку «Софіївка» НАН України. *Матеріали Міжнародної наукової конференції, присвяченої 60-річчю Національного дендрологічного парку «Софіївка», як наукової установи НАН України (м. Умань, 6–8 жовтня 2015 р.)*. [Ред. І.С. Косенко та ін.]. Умань: «Видавець Сочинський», 2015. С. 153–154.

Учебные программы земледельческих училищ, подведомственных Министерству Государственных Имуществ. Санкт.-Петербург, 1870. С. 3–9.

Черевченко Т.М. Біля витоків інтродукції тропічних і субтропічних рослин України. *Стародавні парки і ботанічні сади – наукові центри збереження біорізноманіття та охорона історико-культурної спадщини, присвяченої 210-річчю Софіївки (м. Умань, 25–28 вересня 2006 р.)*: матер. Міжн. наук. конф. [Ред. І.С. Косенко та ін.]. Київ: Академперіодика, 2006. С. 24–29.

Черевченко Т.М., Чувікіна Н.В. Старовинні парки – першоджерела інтродукції тропічних і субтропічних рослин в Україні. *Інтродукція рослин*. 2000. № 2. С. 3–10.

Чопик В.І., М'якушко Т.Я., Соломаха Т.Д. Гербарій. Історія, створення та функціонування. Київ: Фітосоціоцентр. 1999. 130 с.

Чорна Г.А., Мамчур Т.В. Гербарні збори інтродуцентів, зроблені Й.К. Пачоським в Уманському Царициному саду (1885–1886 рр.). *Збірник наукових праць «Автохтонні та інтродуковані рослини»*. Умань: НДП «Софіївка» НАНУ, 2018. Вип. 14. С. 95–104.

Чорна Г.А., Мамчур Т.В. Невідомі гербарні збори Й.К. Пачоського. *Матеріали XIV з'їзду Українського ботанічного товариства. (м. Київ, 25–26 квітня 2017 р.)*. К., 2017. С. 222.

URL: [http://www.botany.kiev.ua/doc/14\\_congress\\_UBT.pdf](http://www.botany.kiev.ua/doc/14_congress_UBT.pdf)

Чорна Г.А., Мамчур Т.В., Коструба Т.М. Екзотичні декоративні види рослин із ранніх гербарних зборів Й. Пачоського (UM). *VII Snternational Scientitic and Practical Conference «Eurasian Scientitic congress» (Barcelona, July 12–14 2020)*. Barcelona, Span. 2020. P. 41–50.

Чорна Г.А., Мамчур Т.В. Родинне коло та юність Йозефа Пачоського: монографія. Умань: Видавець «Сочінський М.М.», 2021. 204 с. іл.

Юбилей Уманского училища. Речь преподавателя Уманского училища земледелия и садоводства В.А. Долбина, прочтенная на юбилейном акте 27 декабря. К., 1895. 39 с.

Latowski, K. Z kart drogi życiowej Profesora Jósefa Paczoskiego. Jósefa Paczoski. Rozważania o świecie powiazań w świecie roślin. Poznań: PTP. 2012. 354 s.

Thermery T. Guide de Sophiowka, surnomme la merveille de L'Ukraine. Odessa. 1846. 150 s.

The World Flora Online. URL: <http://www.worldfloraonline.org/> (acessed 20.10.2021).



## Показчик латинських назв родин

### Gymnosperms

Araucariaceae 14

Pinaceae 14

Podocarpaceae 15

Taxaceae 15

Taxodiaceae 16

### Angiosperms

Acanthaceae 38

Adoxaceae 184

Alismaceae 179

Amaryllidaceae 179

Amaranthaceae 134, 184

Apiaceae 134, 184

Apocynaceae 38, 148, 185

Araliaceae 38

Arecaceae 39

Aristolochiaceae 40

Asclepiadaceae 40

Asparagaceae 39, 179

Asphodelaceae 180

Asteraceae 40, 134, 148, 186

Balsaminaceae 40, 188

Begoniaceae 41

Berberidaceae 41, 188

Betulaceae 189

Bignoniaceae 42

Boraginaceae 148, 189

Brassicaceae 149, 189

Buxaceae 42, 149

Campanulaceae 149, 190

Cannabaceae 190

Caprifoliaceae 42, 134, 190

Caryophyllaceae 149, 190

Cleomaceae 149

Cucurbitaceae 192

Ericaceae 134, 192

Euphorbiaceae 42, 193

Fabaceae 42, 193

Fagaceae 43

Grossulariaceae 194

Hypericaceae 194

Iridaceae 180

Juncaceae 180

Lamiaceae 44, 149, 194

Liliaceae 180

Linaceae 149, 196

Linderniaceae 44

Lythraceae 150

Malvaceae 44, 196

Maranthaceae 44

Mesembryanthaceae 44



Moraceae 44  
Myrtaceae 45  
Nepenthaceae 46  
Oleaceae 46, 197  
Onagraceae 150, 197  
Orobanchaceae 197  
Oxalidaceae 150  
Papaveraceae 150, 197  
Phrymaceae 150  
Plantaginaceae 150, 198  
Poaceae 148, 181  
Primulaceae 199  
Ranunculaceae 151, 199  
Rhamnaceae 46  
Rosaceae 46, 200  
Rubiaceae 46, 135, 202  
Rutaceae 46  
Salicaceae 203  
Santalaceae 203  
Sapindaceae 203  
Scrophulariaceae 203  
Smilacaceae 47  
Solanaceae 47, 135, 204  
Thymelaeaceae 47  
Urticaceae 151, 204  
Verbenaceae 47, 151, 204  
Violaceae 204  
Viscaceae 205

## Показчик латинських назв видів

### Gymnosperms

- Abies alba* Mill 14, 19  
*Abies cephalonica* Loudon 14, 20  
*Abies cilicica* (Antoine & Kotschy) Carrière 14, 21  
*Abies nordmanniana* (Steven) Spach 14, 22  
*Abies pinsapo* Boiss 14, 23  
*Araucaria bidwillii* Hook 14, 17  
*Araucaria columnaris* (J.R.Forst.) Hook 14, 18  
*Cephalotaxus fortunei* Hook 15, 29  
*Cryptomeria japonica* (Thunb. ex L.f.) D.Don 16, 36  
*Cunninghamia lanceolata* (Lamb.) Hook. 16, 37  
*Pinus pinaster* Aiton 14, 24  
*Pinus radiata* D.Don 15, 25  
*Pinus sabiniana* Douglas ex D.Don 15, 26, 27  
*Podocarpus elongatus* (Aiton) L'Hér. ex Pers. 15, 28  
*Taxus baccata* L. 15, 30–34  
*Taxus cuspidata* Siebold & Zucc. 16, 35

### Angiosperms

- Acacia dealbata* Link. 42, 90  
*Acacia melanoxylon* R.Br. 42, 91  
*Acacia microbotrya* Benth. 43, 92  
*Acacia paradoxa* DC. 43, 93  
*Acer campestre* L. 203, 452  
*Acer tataricum* L. 203, 453  
*Achillea millefolium* L. 185, 269  
*Achillea nobilis* L. 185, 270, 271

*Adenocarpus foliolosus* DC. 43, 94  
*Aesculus hippocastanum* L. 203, 454  
*Agropyron cristatum* (L.) Gaertn. 181, 224  
*Ajuga laxmannii* (Murray) Benth. 194, 365  
*Alisma plantago-aquatica* L. 179, 206  
*Alkekapri officinarum* Moench 204, 459  
*Allium flavescens* Besser 179, 208  
*Allium oleraceum* L. 179, 209  
*Allium saxatile* M.Bieb. 179, 210  
*Alnus glutinosa* (L.) Gaertn. 189, 305  
*Amaranthus retroflexus* L. 184, 258  
*Ammobium alatum* R.Br. 148, 154  
*Andromeda polifolia* Linn. 134, 144  
*Anemone sylvestris* L. 199, 408  
*Anethum graveolens* L. 184, 260  
*Anthoxanthum odoratum* L. 181, 225  
*Aphelandra mamulata* (Tafalla ex Nees) Voss 38, 48  
*Apocynum androsaemifolium* L. 148, 153  
*Aquilegia chrysantha* A.Gray. 151, 176  
*Aquilegia vulgaris* L. 199, 409  
*Arabidopsis thaliana* (L.) Heynh. 189, 309  
*Aralia palmata* Hort. 38, 54  
*Arbutus andrachne* L. 135, 145  
*Arceuthobium oxycedri* (DC.) M.Bieb. 203, 451  
*Aristolochia fimbriata* Cham. 40, 64  
*Aristolochia sempervirens* L. 40, 65  
*Argentina anserina* subsp. *anserine* 200, 424  
*Artemisia absinthium* L. 185, 272  
*Artemisia campestris* subsp. *variabilis* (Ten.) Greuter 185, 273  
*Artemisia* sp. 186, 274

*Artemisia taurica* Willd. 186, 275  
*Artemisia vulgaris* L. 186, 276  
*Asclepias syriaca* L. 185, 266  
*Asparagus officinalis* L. 179, 211  
*Asperula galioides* M.Bieb. 202, 441  
*Asperula tinctoria* L. 202, 442  
*Astragalus albicaulis* DC. 193, 347  
*Astragalus asper* Jacq. 193, 348  
*Astragalus cicer* L. 193, 349  
*Astragalus dolichophyllus* Pall. 193, 350  
*Astragalus onobrychis* L. 193, 351  
*Astragalus physodes* L. 193, 352  
*Astragalus* sp. 193, 353, 354  
*Astragalus uliginosus* L. 193, 355  
*Astragalus varius* S.G.Gmel. 193, 356  
*Astragalus versicolor* Pall. 194, 357  
*Astrantia major* L. 134, 137  
*Avena sativa* L. 181, 226, 227  
*Begonia dichotoma* Jacq. 41, 73  
*Begonia dietrichiana* Irmsch. 41, 74  
*Begonia hydrocotylifolia* Otto ex Hook. 41, 75  
*Begonia maculata* Raddi 41, 76  
*Begonia manicata* Brongn. 41, 77  
*Begonia rex* Putz. 41, 78  
*Begonia* × *ricinifolia* A.Dietr. 41, 79  
*Begonia weddeliana* A.DC. 41, 80  
*Bellis perennis* L. 134, 139, 186, 277  
*Berberis darwinii* Hook. 41, 81  
*Berberis vulgaris* L. 188, 304  
*Bromus erectus* Huds. 181, 228

*Bromus hordeaceus* L. 181, 229, 230  
*Bromus secalinus* L. 181, 231  
*Brunfelsia uniflora* (Pohl) D.Don 47, 128  
*Bryonia alba* L. 192, 341  
*Bupleurum semicompositum* L. 134, 138  
*Buxus balearica* Lam. 42, 85, 86  
*Buxus sempervirens* L. 149, 160  
*Calamus asperrimus* Blume. 39, 58  
*Calistemon lanceolatum* (Sm.) Sweet. 45, 114  
*Callitriche palustris* L. 198, 397  
*Campanula rapunculoides* L. 190, 315  
*Carlina vulgaris* L. 186, 278  
*Catharanthus roseum* (L.) G.Don 38, 53  
*Celosia argentea* L. 134, 136  
*Cenchrus americanus* (L.) Morrone 181, 232  
*Centaurea jacea* L. 186, 279  
*Cerastium glomeratum* Thuill. 190, 319  
*Cestrum aurantiacum* Lindl. 47, 129  
*Cestrum macrophyllum* Vent. 47, 130  
*Cestrum parqui* (Lam.) L'Her. 47, 131  
*Chaerophyllum aromaticum* L. 184, 261  
*Chaerophyllum temulum* L. 184, 262  
*Chamaecytisus austriacus* (L.) Link 194, 358  
*Chamaecytisus ratisbonensis* (Schaeff.) Rothm. 194, 359  
*Chamaenerion angustifolium subsp. angustifolium* 197, 391  
*Chamaerops humilis* L. 39, 59  
*Chelidonium majus* L. 197, 394  
*Cirsium canum* (L.) All. 186, 280, 281  
*Cirsium eriophorum* (L.) Scop. 186, 282  
*Cirsium oleraceum* (L.) Scop. 186, 283

*Cirsium serrulatum* (M.Bieb.) Fisch. 186, 284  
*Citrus medica* L. 46, 126  
*Clematis integrifolia* L. 199, 410  
*Clematis recta* L. 199, 411, 412  
*Cleome* sp. 149, 163  
*Clerodendrum thompsoniae* Balf. f. 44, 101  
*Conophytum minutum* (Haw.) N.E.Br. 44, 108  
*Convallaria majalis* L. 179, 212  
*Corydalis solida* (L.) Clairv. 197, 395  
*Cota tinctoria* (L.) J.Gay 186, 285  
*Crataegus crus-galli* L. 201, 425  
*Crataegus monogyna* Jacq. 201, 426  
*Croton spiralis* Müll. Arg. 42, 88  
*Crucianella ciliata* Lam. 202, 443  
*Cucumis sativus* L. 192, 342  
*Cuphea llavea* Lex 150, 168  
*Curio articulatus* (L.fil.) P.V.Heath 40, 69  
*Cynoglossum officinale* L. 189, 306  
*Dactylis glomerata* L. 182, 233  
*Delphinium consolida* subsp. *consolida* 199, 413  
*Descurainia sophia* (L.) Webb ex Prantl 189, 310  
*Dianthus barbatus* var. *compactus* (Kit.) Heuff. 190, 320  
*Dianthus capitatus* Balb. ex DC. 190, 321  
*Dianthus carthusianorum* subsp. *atrorubens* (All.) Hegi 191, 322  
*Dianthus collinus* Waldst. & Kit. 191, 323  
*Dianthus corymbosus* Sm. 191, 324  
*Dianthus cyri* Fisch. & C.A.Mey. 191, 325  
*Dianthus polymorphus* M.Bieb. 191, 326  
*Dianthus seguieri* Vill. 191, 327  
*Dianthus superbus* L. 191, 328

*Dicliptera sivarajanii* Karthik. & Moorthy 38, 49  
*Dicranopygium atrovirens* (H.Wendl.) Harling 39, 60  
*Digitalis ferruginea* L. 150, 175  
*Digitalis grandiflora* Mill. 198, 398  
*Digitalis* sp. 198, 399  
*Digitaria ischaemum* (Schreb.) Muhl. 182, 234  
*Echinochloa crus-galli* (L.) P.Beauv. 182, 235  
*Emilia sonchifolia* (L.) DC. ex DC. 148, 155  
*Epilobium hirsutum* L. 197, 392  
*Eragrostis minos* Host 182, 236  
*Erythranthe tilingii* (Regel) G.L.Nesom 150, 174  
*Eucalyptus globulus* Labill. 45, 115  
*Euphorbia procera* M.Bieb. 193, 345  
*Fatsia japonica* (Thunb.) Dne. & Planch. 39, 55  
*Felicia amelloides* (DC.) Voss 134, 140  
*Ficaria verna* Huds. 199, 414  
*Ficus aurea* Nutt. 44, 109  
*Ficus nervosa* subsp. *pubinervis* (Blume) C.C.Berg 44, 110  
*Ficus pumila* L. 45, 111  
*Ficus saussureana* DC. 45, 112  
*Ficus scabra* G.Forst. 45, 113  
*Fragaria moschata* Duchesne ex Weston 201, 427  
*Fragaria vesca* L. 201, 428  
*Fritillaria* sp. 180, 221  
*Gagea lutea* (L.) Ker Gawl. 180, 222  
*Gagea minima* (L.) Ker Gawl. 181, 223  
*Galeopsis bifida* Boenn. 194, 366  
*Galeopsis speciosa* Mill. 195, 367  
*Galium aparine* L. 202, 444, 445  
*Galium odoratum* (L.) Scop. 202, 446

*Galium uliginosum* L. 203, 447  
*Galium verum* L. 203, 448  
*Gardenia thunbergia* Thunb. 46, 124  
*Geum* × *intermedium* Ehrh. 201, 429  
*Geum urbanum* L. 201, 430  
*Gladiolus imbricatus* L. 180, 217  
*Glaucium corniculatum* subsp. *corniculatum* 197, 396  
*Glechoma hederacea* L. 195, 368  
*Gomphocarpus fruticosus* (L.) W.T.Aiton 40, 66  
*Gypsophila elegans* M.Bieb. 149, 162  
*Havardia albicans* (Kunth) Britton & Rose 43, 95  
*Hedera colchica* (K.Koch) K.Koch. 39, 56  
*Hedera nervosa* Hosb. 39, 57  
*Helictotrichon pubescens* Huds. 182, 238  
*Hemerocallis fulva* (L.) L. 180, 216  
*Hordeum bulbosum* L. 182, 239  
*Hordeum distichon* L. 182, 240  
*Hordeum murinum* L. 182, 241  
*Hordeum vulgare* L. 182, 242, 243  
*Hoya carnosa* (L.fil.) R.Br. 40, 67  
*Humulus lupulus* L. 190, 316  
*Hypericum hirsutum* L. 194, 364  
*Hyssopus officinalis* L. 195, 369  
*Impatiens noli-tangere* L. 188, 303  
*Impatiens walleriana* Hook.fil. 40, 72  
*Inula oculus-christi* L. 187, 288  
*Iris pseudacorus* L. 180, 248  
*Isopyrum tpalictroides* L. 199, 415  
*Jacobaea vulgaris* Gaertn. 187, 289  
*Jasminum nudiflorum* Lindl. 46, 120



*Juncus compressus* Jacq. 180, 219  
*Juncus conglomeratus* L. 180, 220  
*Jurinea multiflora* (L.) B.Fedtsch. 187, 290  
*Justicia carnea* Lindl. 38, 50  
*Justicia floribunda* (C.Koch) Wassh. 38, 51  
*Justicia lindaviana* (Rusby) Leonard 38, 52  
*Kerria japonica* (L.) DC. 46, 123  
*Klasea radiata* (Waldst. & Kit.) Á.Löve & D.Löve 187, 291  
*Lactuca sativa* L. 187, 292  
*Lamium album* L. 195, 370  
*Lamium maculatum* (L.) L. 195, 371  
*Lamprocapnos spectabilis* (L.) Fukuhara 150, 171  
*Lantana nivea* Vent. 47, 133  
*Lapsana communis* L. 187, 293  
*Lasthenia californica* DC. ex Lindl. 148, 156  
*Lasthenia glabrata* Lindl. 134, 141  
*Lavandula angustifolia* Mill. 195, 372  
*Leonurus cardiaca* L. 195, 373  
*Lepidium ruderale* L. 189, 311  
*Leptospermum myrtifolium* Sieber ex DC. 45, 116  
*Ligustrum vulgare* L. 197, 389  
*Linaria vulgaris* Mill. 198, 400  
*Linum grandiflorum* Desf. 149, 167  
*Linum nervosum* Waldst. & Kit. 196, 386  
*Lobelia erinus* L. 149, 161  
*Lolium arundinaceum* (Schreb.) Darbysh. 182, 237  
*Lolium perenne* L. 183, 244  
*Lonicera caerulea* L. 134, 143  
*Lonicera caprifolium* L. 190, 317  
*Lonicera villosa* (Michx.) Roem. & Schult. 190, 318

*Macleaya cordata* (Willd.) R.Br. 150, 172  
*Mahonia aquifolium* (Pursh) Nutt. 41, 82  
*Mahonia fortunei* (Lindl.) Fedde 41, 83  
*Malva borealis* Lilj. 196, 387  
*Marrubium peregrinum* L. 195, 374  
*Marrubium vulgare* L. 195, 375  
*Matricaria discoidea* DC. 134, 142  
*Matthiola fragrans* (Fisch.) Bunge 149, 159  
*Melaleuca alba* Steud. 45, 117  
*Melica ciliata* L. 183, 245  
*Melica nutans* L. 183, 246  
*Mercurialis perennis* L. 193, 346  
*Mimosa pudica* L. 43, 96  
*Mimosa* sp. 43, 97  
*Mitriostigma axillare* Hochst. 46, 125  
*Moehringia trinervia* (L.) Clairv. 191, 329  
*Nepenthes* sp. 46, 119  
*Nepeta bucharica* Lypsky 149, 164  
*Nigella damascena* L. 200, 416  
*Odontarrhena argentea* (All.) Ledeb. 189, 312  
*Oenothera* sp. 150, 169  
*Onosma tinctoria* M.Bieb. 189, 307  
*Origanum vulgare* L. 195, 376  
*Oxalis* sp. 150, 170  
*Paliurus spina-christi* Mill. 46, 122  
*Panicum* sp. 183, 247, 248  
*Papaver alpinum* L. 150, 173  
*Pavonia spinifex* (L.) Cav. 44, 105  
*Pedicularis comosa* L. 197, 393  
*Pentanema britannicum* (L.) D.Gut.Larr., Santos-Vicente, Anderb., E.Rico

& M.M.Mart.Ort. 187, 286  
*Pentanema ensifolium* (L.) D.Gut.Larr., Santos-Vicente, Anderb., E.Rico &  
M.M.Mart.Ort. 187, 287  
*Pericallis* ×*hybrida* B.Nord. 40, 70  
*Phacelia tanacetifolia* Benth. 148, 158  
*Phillyrea latifolia* L. 46, 121  
*Phragmites australis* (Cav.) Trin. ex Steud. 183, 249  
*Phuopsis stylosa* (Trin.) G.Nicholson 135, 146  
*Phyllanthus epiphyllanthus* L. 42, 89  
*Pimpinella major* (L.) Huds. 185, 263  
*Pimpinella saxifraga* L. 185, 264  
*Plantago major* L. 198, 401  
*Polycnemum majus* A.Braun. 184, 259  
*Polygonatum multiflorum* (L.) All. 180, 213  
*Polygonatum odoratum* (Mill.) Druce 180, 214  
*Populus tremula* L. 203, 450  
*Potentilla argentea* L. 201, 431  
*Potentilla inclinata* Vill. 201, 432  
*Potentilla supina* L. 201, 433  
*Primula veris* L. 199, 407  
*Prunella grandiflora* (L.) Scholler 195, 377  
*Prunus avium* (L.) L. 201, 434  
*Prunus brigantina* Vill. 201, 435  
*Prunus cerasus* L. 201, 436  
*Prunus domestica* subsp. *insititia* (L.) Bonnier & Layens 202, 437  
*Prunus padus* L. 202, 438  
*Prunus spinosa* L. 202, 439  
*Pulicaria vulgaris* Gaertn. 187, 294  
*Pulmonaria officinalis* L. 189, 308  
*Pulsatilla vulgaris* Mill. 200, 417

*Quercus cerris* L. 43, 98  
*Quercus ilex* L. 43, 99  
*Quercus rugosa* Née 43, 100  
*Ranunculus auricomus* L. 200, 418  
*Ranunculus lingua* L. 200, 419  
*Ranunculus polyanthemos* L. 200, 420  
*Ranunculus sceleratus* L. 200, 421  
*Ranunculus trichophyllus* Chaix ex Vill. 200, 422  
*Rhapis excelsa* (Thunb.) A.Henry 39, 61  
*Rhododendron tomentosum* subsp. *tomentosum* 192, 344  
*Ribes aureum* Pursh. 194, 362  
*Ribes rubrum* L. 194, 363  
*Roldana petositis* (Sims) H.Kot. & Brettell. 40, 71  
*Rubia tinctorum* L. 203, 449  
*Sagittaria sagittifolia* L. 179, 207  
*Salvia austriaca* Jacq. 196, 378  
*Salvia coccinea* Buc'hoz ex Etl. 149, 165  
*Salvia patens* Cav. 44, 102  
*Salvia pratensis* L. 196, 379  
*Salvia rosmarinus* Schleid. 44, 103  
*Salvia verticillata* L. 196, 380  
*Saponaria calabrica* Guss. 191, 330  
*Satureja montana* L. 149, 166  
*Scilla bifolia* L. 180, 215  
*Scolymus hispanicus* L. 188, 296  
*Scrophularia nodosa* L. 203, 455  
*Scutellaria albida* L. 196, 381  
*Secale cereale* L. 183, 250  
*Secale sylvestre* Host 183, 251  
*Securigera varia* (L.) Lassen 194, 360

*Semele androgyna* (L.) Kunth 39, 63  
*Senecio elegans* L. 148, 157  
*Senecio vulgaris* L. 188, 297  
*Serratula coronata* L. 188, 298, 299  
*Setaria italica* (L.) P.Beauv. 183, 252  
*Setaria viridis* (L.) P.Beauv. 183, 253  
*Sicyos angulatus* L. 192, 343  
*Silene chalcedonica* (L.) E.H.L.Krause 191, 331  
*Silene csereii* Baumg. 191, 332  
*Silene flos-cuculi* (L.) Greuter & Burdet 191, 333  
*Silene gallica* L. 191, 334  
*Silene noctiflora* L. 192, 335  
*Silene otites* (L.) Wibel 192, 336  
*Silene pendula* L. 192, 337  
*Silene spergulifolia* (Willd.) M.Bieb. 192, 338  
*Silene vulgaris* (Moench) Garcke 192, 339  
*Sisymbrium officinale* (L.) Scop. 190, 313  
*Smilax aspera* L. 47, 127  
*Solanum lycopersicum* L. 135, 147  
*Sorbus aucuparia* L. 202, 440  
*Sparmannia africana* L.f. 44, 106  
*Stachys palustris* L. 196, 382  
*Stachys recta* L. 196, 383  
*Stachys sylvatica* L. 196, 384  
*Stellaria graminea* L. 192, 340  
*Stisseria bufonia* (Jacq.) Kuntze 40, 68  
*Stromanthe eximia* Eichler 44, 107  
*Syringa vulgaris* L. 197, 390  
*Syzygium australe* (J.C.Wendl. ex Link) B.Hyland 45, 118  
*Tanacetum corymbosum* subsp. *corymbosum* 188, 295

*Tanacetum vulgare* L. 188, 300, 301  
*Tecoma capensis* (Thunb.) Lindl. 42, 84  
*Teucrium chamaedrys* L. 196, 385  
*Thalictrum minus* L. 200, 423  
*Thymelaea passerina* (L.) Coss. & Germ. 47, 132  
*Tilia cordata* Mill. 197, 388  
*Torenia asiatica* L. 44, 104  
*Triticum dicoccon* (Schrank) Schübl. 183, 254  
*Triticum turgidum* subsp. *durum* (Desf.) Husn. 184, 255  
*Turgenia latifolia* (L.) Hoffm. 185, 265  
*Turritis glabra* L. 190, 314  
*Tussilago farfara* L. 188, 302  
*Urtica dioica* L. 204, 460  
*Urtica pilulifera* L. 151, 177  
*Urtica urens* L. 204, 461  
*Valerianella officinalis* 'Coccinea' L. 42, 87  
*Verbascum lychnitidis* L. 203, 456  
*Verbascum nigrum* L. 203, 457  
*Verbascum phlomoides* L. 204, 458  
*Verbena* × *hybrida* Voss 151, 178  
*Verbena officinalis* L. 204, 462  
*Veronica anagallis-aquatica* L. 198, 402  
*Veronica austriaca* L. 198, 403  
*Veronica chamaedrys* L. 198, 404  
*Veronica serpyllifolia* L. 198, 405  
*Veronica spicata* L. 198, 406  
*Viburnum lantana* L. 184, 257  
*Vicia lens* (L.) Coss. & Germ. 194, 361  
*Vinca minor* L. 185, 267  
*Vincetoxicum hirundinaria* Medik. 185, 268

*Viola elatior* Fr. 204, 463

*Viola hirta* L. 204, 464

*Viola mirabilis* L. 204, 465

*Viola odorata* L. 204, 466

*Viola stagnina* Kit. 204, 467

*Viola tricolor* L. 204, 468

*Viscum album* L. 205, 469

*Vulpia unilateralis* (L.) Stace 184, 256

*Washingtonia filifera* (Rafarin) H.Wendl. ex de Bary 39, 62

*Zea* sp. 148, 152



**Наукове видання**

**Фонди наукового гербарію  
Уманського національного університету садівництва (УМ).  
Гербарна колекція Йозефа Пачоського**

**Монографія**

**Упорядники:**

Мамчур Тетяна Василівна

Чорна Галина Анатоліївна

*Видається в авторській редакції*

Підписано до друку 07.04.2022 р. Формат 60x84/16.

Папір офсетний. Ум. друк. арк. 28,83

Тираж 100 прим. Замовлення № 0457

Видавничо-поліграфічний центр «Візаві»

20300, м. Умань, вул. Тищика, 18/19

Свідоцтво суб'єкта видавничої справи

ДК № 2521 від 08.06.2006.

тел. (04744) 4-64-88, (067) 104-64-88

vizavi-print.jimdo.com

e-mail: vizavi008@gmail.com