

Wir begrüßen Sie herzlich zu
Lexware vor Ort 2019

Agenda

- 1** Lexware buchhaltung 2020
- 2** Lexware faktura+auftrag / warenwirtschaft 2020
- 3** Lexware lohn+gehalt 2020
- 4** Übergreifende Themen 2020
- 5** Cloudlösung - lexbizz
- 6** Allgemeine Informationen

1

Lexware
buchhaltung 2020

Änderungen in der E-Bilanz - Anlagespiegel

Zusätzliche Informationsspalte mit den Werten und Positionen des Anlagevermögens in der AKTIVA zum manuellen Abgleich

1 Willkommen 2 Stammdaten ergänzen 3 Konten zuordnen **4 E-Bilanz erstellen** 5 E-Bilanz senden

Bereiten Sie die E-Bilanz für das Finanzamt vor. Sie haben in diesem Schritt die Möglichkeit Korrekturwerte anzugeben. Wählen Sie die gewünschte Position in der Bilanz aus, welche Sie korrigieren wollen.

E-Bilanz Steuerliche Gewinnermittlung **Anlagespiegel brutto**

Anzeige Bericht: ohne Leerpositionen

Bilanzeintrag	E-Bilanz Aktiva (Kontrollsumme)	Buchwert Ende Periode	AHK Ende Periode	Kum. AfA Ende Periode	Zuschreibung
[-] Anlagevermögen	4.467,17				
[-] Immaterielle Vermögensgegenstände	3.243,00				
[-] entgeltlich erworbene Konzessionen, gewerbliche Schutz- und ähnliche Rechte	3.243,00				
[-] entgeltlich erworbene Konzessionen, gewerbliche Schutz- und ähnliche Rechte	3.243,00				
[-] Sachanlagen	1.224,17				
[-] andere Anlagen, Betriebs- und Geschäftsausstattung	1.224,17				
[-] andere Anlagen, Betriebs- und Geschäftsausstattung, andere Anlagen	625,18				
[-] andere Anlagen, Betriebs- und Geschäftsausstattung, GWG	598,99				

Taxonomie 6.3

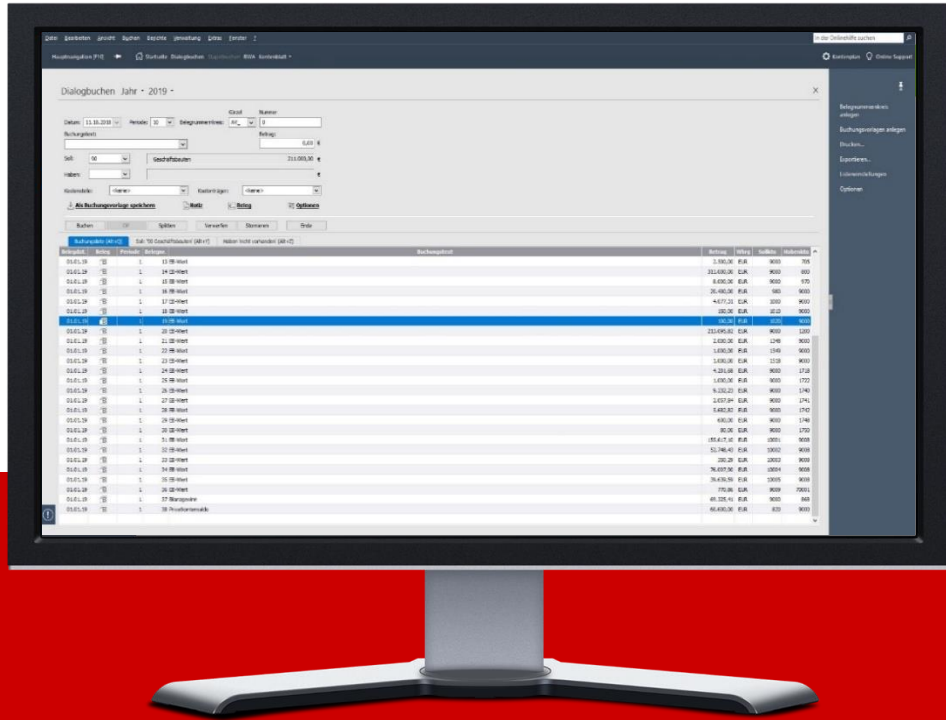

AKTUELLER STAND

Es wurde die aktualisierte Taxonomie (Version 6.3) in Lexware buchhaltung 2020 integriert. Die Konten der DATEV-Kontenrahmen SKR03 und SKR04 sind dieser neuen Taxonomie bereits zugeordnet.

WICHTIGER HINWEIS

Die Übermittlung der E-Bilanz 2019 mit der Taxonomie 6.3 ist, wie von der Finanzverwaltung vorgegeben, voraussichtlich erst ab Mai 2020 möglich. Alle Abschlüsse für 2019 können jedoch reibungslos mit der Taxonomie 6.2 vorgenommen werden.

Erstes Buchungsjahr löschen*

Möglichkeit, das erste Buchungsjahr zu löschen, wenn die folgenden Voraussetzungen erfüllt sind:

- ✓ Das Buchungsjahr ist abgeschlossen
- ✓ Die gesetzliche Aufbewahrungsfrist ist abgelaufen
- ✓ Offene Posten-Buchhaltung des Jahres enthält keine offenen Posten mehr (Buchungen müssen journalisiert sein – jahresübergreifend)

Folgen:

- ✓ Sicherstellung des Grundsatzes der „Datensparsamkeit“
- ✓ Frei gewordene Personenkonten können gelöscht werden

Datum	Typ	Beschreibung	Firma	Bereich	Produkt
07.10.2019 10:47:08	Info	Buchungsjahr und Jahresordner 2005 wurden erfolgreich gelöscht - 0x3000	DFY	Daten	Lexware buchhaltung

* Nur Standard und Plus Version

Eigenverbrauchsrechner*

Überblick gesetzliche Änderungen/Erweiterung beim Eigenverbrauchsrechner

- ✓ Ergänzung um Elektro- und Hybridfahrzeuge
- ✓ Ergänzung um Kostendeckelung
- ✓ Ergänzung um eine Berechnungsliste mit Buchungsvorschlägen

1%-Regelung für betriebliche Fahrzeuge

Fahrzeugart

Anschaffungsjahr

Abzugskategorie

Listenpreis EUR

Sonderausstattungen EUR

Abzüglich 50% - 21.573,12 EUR

Summe (abgerundet auf volle 100 Euro) 21.500,00 EUR

Fahrzeugnutzung

a) unentgeltliche Wertabgabe

Konto-Soll	Konto-Haben	Betrag
Kfz - 1% Regelung		
Bei der 1%-Regelung errechnet sich der Ust-Betrag aus 80% des Nettobetrages. BMF-Schreiben von 27.08.2004, BStBl 2004 I S. 864 ff.		
Folgende Buchungssätze sind zu tätigen:		
Unentgeltliche Wertabgabe	an Verwendung von Gegenständen mit 19,00% für Zwecke außerhalb des Unternehmens (Kfz-Nutzung)	16.347,74 EUR
Unentgeltliche Wertabgabe	an Verwendung von Gegenständen (steuerfrei) für Zwecke außerhalb des Unternehmens (Kfz-Nutzung)	3.434,40 EUR

* Nur Standard und Plus Version

Abgleich offener Posten*

Trennung der Buchungsfunktion „offene Posten abgleichen“ in einen manuellen und einen automatischen Abgleich

Offene Posten abgleichen Jahr - 2018

alle Konten

Offene Posten 383

Belegdatum	Belegnummer	Soll	Sollkonto	Haben	Habenkonto	Buchungstext	Betrag
27.02.18	29	12300	DIVERSE M	4400	Erlöse 19 % USt	029/2018, Müller u. Müller GbR	604,82
20.02.18	19	11900	DIVERSE I	4400	Erlöse 19 % USt	019/2018, Gemeinde Ihringen	1.128,72
01.03.18	31	11200	DIVERSE B	4400	Erlöse 19 % USt	031/2018, BHG	350,16
27.02.18	28	12900	DIVERSE S	4400	Erlöse 19 % USt	028/2018, Sauer Wohnbau GmbH	845,50
07.03.18	34	12100	DIVERSE K	4400	Erlöse 19 % USt	034/2018, Kunz	178,50
05.03.18	32	11200	DIVERSE B	4400	Erlöse 19 % USt	032/2018, Blum	119,00
22.02.18	9	12000	DIVERSE J	4401	Erlöse 19 % USt	009/2018/K, Joos	1.059,10
12.03.18	36	11200	DIVERSE B	4400	Erlöse 19 % USt	036/2018, Brenzinger Wohnbau GmbH	1.259,32
15.02.18	23	11200	DIVERSE B	4400	Erlöse 19 % USt	023/2018, Baldinger	477,49
15.02.18	23	11200	DIVERSE B	4831	So. betriebliche Ertrag	023/2018, Baldinger	48,00
06.03.18	11	11100	DIVERSE A	4401	Erlöse 19 % USt	011/2018/K, Areal Industriebau GmbH u. Co KG	2.265,76
12.03.18	12	12800	DIVERSE R	4401	Erlöse 19 % USt	012/2018/K, Rappke	2.062,27
16.03.18	13	11800	DIVERSE H	4401	Erlöse 19 % USt	013/2018/K, Haas	3.803,24

Zahlungen 1/369

Belegdatum	Belegnummer	Soll	Sollkonto	Haben	Habenkonto	Buchungstext	Betrag
18.01.18	201	1810	Bank 1	12600	DIVERSE P	199/2017, PP Freiburg GmbH u Co KG	-3.332,00
18.01.18	1	1810	Bank 1	12600	DIVERSE P	001/2018, PP Freiburg GmbH u Co KG	-1.570,21
19.01.18	158	1810	Bank 1	13000	DIVERSE SCH	158/2017/K, Schneider	-778,86
19.01.18	202	1810	Bank 1	13500	DIVERSE W	202/2017, Wagner	-571,20
22.01.18	3	1810	Bank 1	13800	DIVERSE Z	003/2018, ZK Bau Partners GmbH	-1.796,31
22.01.18	3	1810	Bank 1	13800	DIVERSE Z	003/2018, ZK Bau Partners GmbH	-48,00
22.01.18	4	1810	Bank 1	11200	DIVERSE B	004/2018, Bensel	-357,00
22.01.18	4	1810	Bank 1	11200	DIVERSE B	004/2018, Bensel	-48,00
22.01.18	221	1810	Bank 1	12800	DIVERSE R	221/2017, Reich	-916,30
22.01.18	221	1810	Bank 1	12800	DIVERSE R	221/2017, Reich	-48,00

Restbetrag: -916,30 EUR

Automatik Durchführen Ende

Voraussetzungen:

- ✓ Personenkonten der Ein- und Ausbuchung sind gleich
- ✓ Der Buchungsbetrag Soll und Haben ist gleich

* Nur professional und premium Version

Abgleich offener Posten*

Trennung der Buchungsfunktion „offene Posten abgleichen“ in einen manuellen und einen automatischen Abgleich

OP-Abgleich

Alle entfernen

	Belegdatum	Belegnummer	Soll	Haben	Buchungstext	Betrag Soll	Betrag Haben
	07.05.2018	26	1810	11100	026/2018, Alber		48,00
<input checked="" type="checkbox"/>	11.04.2018	26	11100	4401	026/2018/K, Acker	464,10	
	13.06.2018	26	1810	11100	026/2018/K, Acker		464,10
<input checked="" type="checkbox"/>	04.05.2018	43	11100	4401	043/2018/K, Allmend Verwaltungs GmbH	5.569,20	
	23.05.2018	43	1810	11100	043/2018/K, Allmend Verwaltungsgesellsch.		5.569,20
<input checked="" type="checkbox"/>	15.10.2018	105	11200	4401	105/2018/K, Brus	1.118,60	
	25.10.2018	105	1810	11200	105/2018K, Brus		1.118,60
<input checked="" type="checkbox"/>	26.07.2018	106	11200	4400	106/2018, Brändlin	1.042,44	
	12.09.2018	106	1810	11200	106/2018, Brändlin		1.042,44
<input checked="" type="checkbox"/>	03.08.2018	114	11200	4400	114/2018, Balkis	952,30	
	13.08.2018	114	1810	11200	114/2018, Goekhan		952,30
<input checked="" type="checkbox"/>	07.08.2018	116	11200	4400	116/2018, Bork	595,30	
	18.09.2018	116	1810	11200	116/2018, Bork		595,30
<input checked="" type="checkbox"/>	09.08.2018	117	11200	4400	117/2018, Burger Bauunternehmen	295,42	
	24.08.2018	117	1810	11200	117/2018, Burger Bauuntern.		295,42
<input checked="" type="checkbox"/>	22.08.2018	128	11200	4400	128/2018, Brinkis	243,65	

Hilfe

Durchführen Abbrechen

Voraussetzungen:

- ✓ Personenkonten der Ein- und Ausbuchung sind gleich
- ✓ Die Belegnummer ist gleich
- ✓ Der Steuersatz ist gleich
- ✓ Der Buchungsbetrag Soll und Haben ist gleich (Abgleich mehrerer Zahlungen zu einer Rechnung oder umgekehrt möglich)

* Nur professional und premium Version

Abgleich offener Posten*

Überarbeitung der bestehenden Funktion

- ✓ Löschung des automatischen Buchungstextes bei Abgleich eines offenen Postens mit Skonto (statt „Zahlungsbetrag“ original Buchungstext)
- ✓ Ergänzung der Meldungen beim manuellen Abgleich um Detailinformationen

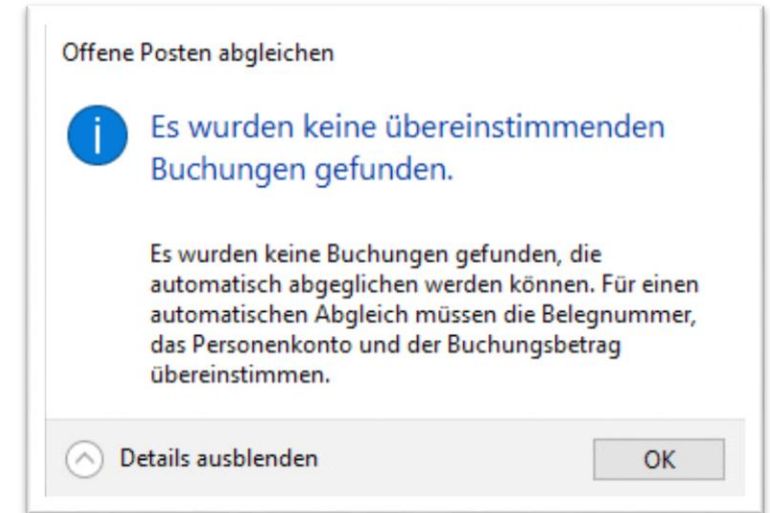

28.07.19	7	pament with reduction	11.900,00	EUR		10100
		Zahlungsbetrag	11.800,00	EUR	1810	
		Skonto	100,00	EUR	4736	
28.07.19	7	Umbuchung zu BuchungsNr: 1, WJahr: 2019	1.884,03	EUR	3816	3806

* Nur professional und premium Version

„kleinere“ Verbesserungen

Weitere Verbesserungen und Kundenwünsche

- ✓ Erweiterung der Belegnummer auf 20 Zeichen (Standard und Plus, analog zu Professional/Premium)
- ✓ Berater austausch: Automatische E-Mail Funktion
- ✓ Überweisungen: Verlängerung des Verwendungszwecks auf 139 Zeichen
- ✓ Löschung der automatischen „Buchungstexte“ in der Umsatzsteuervoranmeldung

Ausblick Lexware buchhaltung 2020, Aktualisierung Januar/Februar

**Lexware buchhaltung 2020 enthält alle aktuellen Versionen der amtlichen Formulare.
Aufgrund gesetzlicher Änderungen wurden die folgenden Formulare entsprechend angepasst:**

- ✓ Dauerfristverlängerung 2020
- ✓ Umsatzsteuer-Voranmeldung 2020
- ✓ Umsatzsteuer-Erklärung 2020
- ✓ Zusammenfassende Meldung 2020
- ✓ Anlage EÜR 2019
- ✓ Ausfüllhilfe zur Gewerbesteuer 2019

Ausblick Lexware buchhaltung 2020, Aktualisierung Januar/Februar

Weitere Anpassungen und Verbesserungen

- ✓ Aktualisierung der DATEV Kontenrahmen
- ✓ Betriebsprüfer-Export: Erweiterung um: USt-ID Nummer, Buchungsperiode, Kontenzuordnung in der E-Bilanz)
- ✓ Nächste Schritte OP-Abgleich
 - Überarbeitung des Berichtes OP-Debitoren mit Historie
 - Ergänzung des automatischen Abgleichs in der Standard und Plus Version
 - Einarbeitung von Kundenfeedback

2

Lexware
faktura+auftrag/warenwirtschaft 2020

E-Mail-Versand – Integriertes Adressbuch

Zugriff auf E-Mail Adressen von Kunden, Lieferanten und Kontaktpersonen u.a.

- Kunden/Lieferanten-Rechnungs- und Lieferanschriften
- Kunden/Lieferanten-Kontaktpersonen
- Beleg-Vorgangsanschriften
- Unterstützung Streckengeschäft (Lieferanten E-Mail)

The foreground window is titled "Adressauswahl" and features a search bar with "Suchen in:" and two radio buttons: "Kunden" (selected) and "Lieferanten". Below this is a table of search results:

E-Mail	Info
Info@ghk.de	Rechnung-E-Mail
Schmidt, Peter <schmidt@info.de>	Kontaktperson
Sommer, Lisa <sommer@info.de>	Kontaktperson
Herbst, Stefan <herbst@info.de>	Kontaktperson

Below the table are input fields for "An" (containing "Info@ghk.de"), "Cc", and "Bcc". At the bottom, there are "Hilfe" and "Übernehmen" buttons, and an "Abbrechen" button in the bottom right corner.

E-Mail-Versand – mehr Flexibilität in den Kontakten

E-Mail im msg-Format in Kontakten

Optional - E-Mails im msg-Format, als komplette E-Mail, bei Kontakten speichern, anstelle des PDFs

Lexware warenwirtschaft/handwerk:

über die Kundenoptionen
(Verwaltung → Einstellungen → Kundenoptionen)

Lexware faktura+auftrag/plus:

über die Kundenmappe
(Extras → Optionen → Kundenmappe)

Kundenoptionen

Allgemein

PDF

Brief

Allgemein
Definieren Sie die allgemeinen Kundenoptionen.

ABC-Analyse nach Umsatz
Die ABC-Analyse unterteilt Ihren Kundenstamm in drei Kategorien:
A - Kunden erzeugen: %, [Fenster ausschneiden](#)
B - Kunden erzeugen: % und
C - Kunden erzeugen: % des Gesamtumsatzes, der 100% entspricht.

Auswertung Umsatz/Offene Posten
Eine weitere Kategorisierung bietet die Auswertung Umsatz/Offene Posten. Diese Auswertung bringt Ihnen schnellen Überblick darüber, welcher Umsatzanteil des Kunden bisher noch nicht bezahlt ist.
A - Kunden haben: %,
B - Kunden haben: % und
C - Kunden haben: % des Gesamtbetrags ihrer Offenen Posten bisher nicht beglichen.

Kontaktverwaltung
 Kontakte verwenden:
 Beleg-PDF nach Versand dem Kontakt anfügen
 vollständige E-Mail dem Kontakt anfügen

Hilfe < Zurück Weiter > Speichern Abbrechen

E-Mail-Versand

- Extra Antwort-Adresse in E-Mails angeben
- Auswahl der letzten 5 verwendeten Antwort-Adressen möglich

Außerdem:

- Mehrere Anhänge auf einmal auswählen (verfügbar mit dem Januar-Update 2020)

E-Mail schreiben

Info: Rechnung Nr. 4003 / 06.05.2019, Kunden Nr. 10006, Mediasoft, 10123 Berlin

An...: Info@ghk.de

Cc...:

Bcc...:

Antwort: vertrieb@ghk.de

Betreff: Ihre Anfrage vom 24.09.2019

Text:

Anhang: Datei anfügen, RG4003.pdf

Format: Text, Standard

Hilfe, Senden, Abbrechen

Feedback

Direkter E-Mail-Versand an Lieferanten

Jetzt auch über das Kontextmenü in den Lieferanten verfügbar

Lieferanten Jahr ▾ alle Jahre ▾

Alle A B C D E F G H I J K L M N O P Q R S T U V W X Y Z

Kd-/Lf.Nr.	Matchcode	Firma	Name	Vorname
70112	Druckereiverband	Deutscher Druckereiverband		
70113	Software	Software and More		
70114	JVG	Junior Verlag GmbH		
70115	KVG	Kurier Verlag GmbH		
70117	Presse Verlag	PRESSE -Verlag GmbH		
70118	Schuler		Walter	Schuler
71000	Lexware	Lexware GmbH & Co. KG		
72000	Haufe	Haufe		

➔

- Neu...
- Bearbeiten...
- Löschen
- Auskunft erteilen...
- Inaktiv setzen
- Aktiv setzen
- Ausländische USt-IdNr. prüfen...
- Drucken
- Export nach MS Excel
- Brief an...
- E-Mail an...**
- Suchen... Strg+F
- Weitersuchen
- Listeneinstellungen...
- AutoFilter

Plz, Ort

E-Mail schreiben

Info Lieferanten Nr: 70113.Matchcode: Software

An... info@SoftwareandMore.com

Cc...

Bcc...

Antwort

Betreff Ihre Anfrage vom 24.09.19

Text

Calibri 11 B I U S A ab

HTML

Anhang Datei anfügen

Hilfe

Senden Abbrechen

Aufträge **Details** Kontaktpersonen

Rechnungsanschrift

Anrede:

Firma: Software and More

Zusatz:

Vorname/Name:

Ansprechpartner: Fr. Andrea Wildfang

Straße: Heckerstr.1

PLZ, Ort: 60529 Frankfurt am Main

Land:

Telefon 1: 069/123456

Telefon 2: 069/1234589

Druck GiroCode

Vorteile

- Einfache und bequeme Bezahlung für den Rechnungsempfänger
- Fehlerfreie und vollständige Übernahme der Rechnungsdaten
- Einsetzbar für digitale und papierhafte Rechnungen

Voraussetzung für die Nutzung des GiroCodes:

- 1. Firmen-Bankverbindung ist hinterlegt
- Die Zahlart im Auftrag ist Überweisung
- Ausgabe erfolgt auf **Rechnungen (AR, SR, RG, PR, SchIRG, TR)**

NEU

Ab sofort kann der GiroCode gedruckt und vom Empfänger über dessen Banking App eingelesen werden.

Musterfirma

Musterfirma
Frau
König Petra
Petra König
Betriebswirtin (VWA)
Freiburger Allee
12345 Berlin

Kunden Nr.: 10001
Lieferdatum: 30.09.2019
Datum: 30.09.2019

Rechnung Nr. 1

Pos	Menge	Stück	Text	Einzelpreis EUR	Gesamtpreis EUR
1	10,00	Stück	Kabelbinder 223x7,6 mm farblos Edelstahlzunge, Polyamid 6.6, farblos, nicht UV stabilisiert, Betriebstemperatur -40° C bis +85° C, Flammwiderstand UL Busch-Nema-Steckdose, 2P	52,76	5,28
2	1,00	Stück	Schuko-Steckdose 10/16 A, 250 V anthrazit mit Beschriftungsfeld, Kinderschutz und Symbol, Beschriftungsfeld EDV ist beidseitig	24,36	24,36
Gesamtbetrag					35,27

Bezahlen mit GiroCode:

Der GiroCode zum Scannen in Ihrer Banking-App auf Smartphone oder Tablet. Alle relevanten Zahlungsinformationen wie Empfänger, IBAN, BIC, Überweisungsbetrag und Verwendungszweck werden komfortabel in Ihre Überweisung übernommen.

Bankverbindung: Volksbank Freiburg
Kto. Inh. Max Muster
IBAN: DE57890900001111111111
BIC: GENODE33FR1

Seriennummern*

Mehrfachselektion bei der Auswahl von Seriennummern

- Über Kontextmenü
- STRG-Taste
- Shift-Taste
- Auswahl über Space-Taste

Number: 1.052,00 | 0,00 | 1.052,00 | Hauptlager

6

Mantelleitung
Mantelleitung

Pos A

1 1

ST Kabelbin
Edelstah

2 3

ST Schuko-S
mit Besch

Suchen nach

Lager: Hauptlager

Serien-/Chargennummern auswählen

Artikelnr: 6 Matchcode: Mantelleitung 4x2,5 mm
Kurztext: Mantelleitung NYM 4x2,5 mm
Menge: 10,00 (Ausgewählt: 10,00)

Seriennummer	
2019_1	<input checked="" type="checkbox"/>
2019_2	<input checked="" type="checkbox"/>
2019_3	<input type="checkbox"/>
2019_4	<input type="checkbox"/>
2019_5	<input checked="" type="checkbox"/>
2019_6	<input checked="" type="checkbox"/>
2019_7	<input checked="" type="checkbox"/>
2019_8	<input checked="" type="checkbox"/>
2019_9	<input checked="" type="checkbox"/>
2019_10	<input checked="" type="checkbox"/>
2019_11	<input checked="" type="checkbox"/>
2019_12	<input checked="" type="checkbox"/>

markierte Einträge Auswahl umkehren
markierte Einträge auswählen
markierte Einträge abwählen
alle Einträge auswählen
alle Einträge abwählen

Hilfe OK Abbrechen

* Nur Lexware warenwirtschaft premium

Fiskalisierung Deutschland

* Stand 29.10.2019 – Inhalt noch nicht veröffentlicht

Gesetzliche Themen Kasse*

Mitteilungspflicht ab 2020

Ab dem 1. Januar 2020 haben Steuerpflichtige, die elektronische Aufzeichnungssysteme verwenden, die **Art** und **Anzahl** der im jeweiligen Unternehmen eingesetzten **elektronischen Aufzeichnungssysteme** und der **zertifizierten technischen Sicherheitseinrichtungen** dem zuständigen Finanzamt mitzuteilen.

Diejenigen Steuerpflichtigen, die ein elektronisches Aufzeichnungssystem vor dem 1. Januar 2020 angeschafft haben, haben diese Meldung bis zum 31. Januar 2020 zu erstatten.

* Kassenmodul nur in Lexware warenwirtschaft premium

Gesetzliche Themen Kasse*

Fiskal-Gesetz Deutschland – Belegausgabepflicht

Ab dem 1. Januar 2020 ist die verpflichtende elektronische Belegausgabe bei elektronischen Aufzeichnungssystemen vorgesehen.

Danach muss für den an diesem Geschäftsvorfall Beteiligten ein Beleg erstellt und diesem zur Verfügung gestellt werden.

Der Beleg kann elektronisch oder in Papierform zur Verfügung gestellt werden.

Mit der Belegausgabepflicht entsteht für den am Geschäftsvorfall Beteiligten keine Pflicht zur Mitnahme des Belegs!

* Kassenmodul nur in Lexware warenwirtschaft premium

Gesetzliche Themen Kasse*

Ab dem 01.01.2020 müssen elektronische Aufzeichnungssysteme über eine **zertifizierte technische Sicherheitseinrichtung (TSE)** verfügen. Die bis zum Beginn des neuen Jahres voraussichtlich noch nicht flächendeckend am Markt verfügbar sein wird.

Diese besteht aus drei Bestandteilen:

- **Sicherheitsmodul:**

Das Sicherheitsmodul gewährleistet, dass Kasseneingaben mit Beginn des Aufzeichnungsvorgangs protokolliert und später nicht mehr unerkannt verändert werden können.

- **Speichermedium:**

Auf dem Speichermedium werden die Einzelaufzeichnungen für die Dauer der gesetzlichen Aufbewahrungsfrist gespeichert.

- **einheitliche digitale Schnittstelle:**

Die digitale Schnittstelle soll eine reibungslose Datenübertragung, für Prüfungszwecke gewährleisten

Hinweis

*Zeitlich befristete
Übergangsfrist
bis 30.09.2020!*

Kasseneinstellungen

Kassen-Nr. Inaktiv

Kassenname

Computername

Kundenanzeige

Bondrucker

Kassenschublade

Standardformular

Kassenkonto **TSE**

Belegnummernaufbau

Vorspann Bon-Nr. Länge

Letzte Belegnr.

Kasse automatisch sperren nach Minuten

Hilfe

* Kassenmodul nur in Lexware warenwirtschaft premium

E-Rechnungsgesetz

Gesetz zur Umsetzung der Richtlinie 2014/55/EU über die elektronische Rechnungsstellung im öffentlichen Auftragswesen

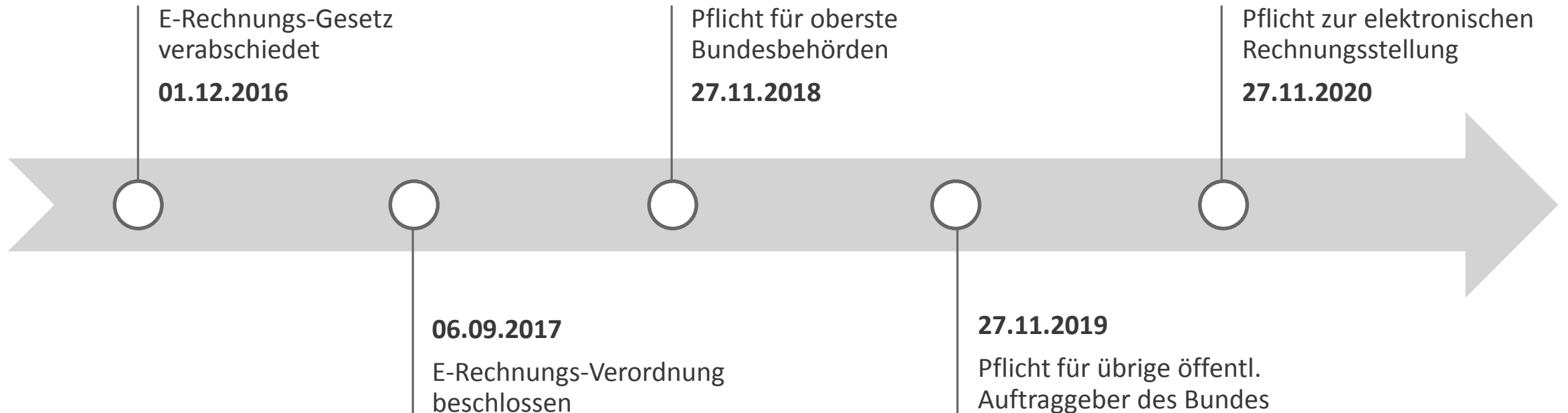

E-Rechnungsgesetz

Öffentliche Einrichtungen sind z.B. folgende...

Abfallwirtschaft

Krankenhäuser

Über 11.000 Städte und
Gemeinden

Ämter

Über 1.400 kommunale
Unternehmen

Bundesverwaltung

Universitäten

Energieunternehmen
z.B. Gas, Strom etc.

Wasserversorger

Polizei

Bauhof

staatliche Kitas

Bundesländer
Landesbehörden

E-Rechnungsgesetz

Gesetz zur Umsetzung der Richtlinie 2014/55/EU über die elektronische Rechnungsstellung im öffentlichen Auftragswesen

Voraussetzung

- Rechnungssender müssen sich für die Rechnungsstellung über die **Zentrale Rechnungsplattform des Bundes (ZRE)** registrieren - <https://xrechnung.bund.de>
- die elektronische Rechnung muss gemäß den Anforderungen des Standards **XRechnung** in einem strukturierten elektronischen Format vorliegen, das eine automatische und elektronische Verarbeitung ermöglicht (einfache PDF-Dokumente oder bloße Bilddateien genügen nicht)
- die Rechnung muss die Pflichtangaben nach § 5 E-Rechnungsverordnung des Bundes (ERechV) beinhalten

E-Rechnungsgesetz

Leitweg-ID

Die **Leitweg-ID** ermöglicht die Weiterleitung von XRechnungen von dem zentralen Rechnungseingang an die Freigabesysteme angebundener Behörden

- Für Länder, Bund und Kommunen **verpflichtend**
- Bund: Vergabe und Pflege der Leitweg-IDs durch das Kompetenzzentrum für das Kassen- und Rechnungswesen (KKR)

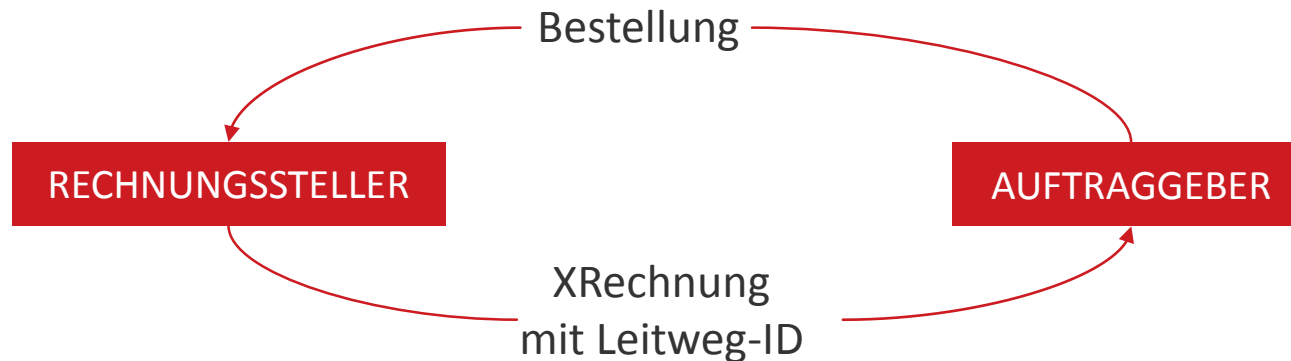

<https://www.bmi.bund.de>

Ab Frühjahr 2020

Versand von elektronischen Rechnungen in den Formaten

- XRechnung
- ZUGFeRD 2.0 (Basic/Comfort)

Keine Freisignaturen!

Beleg als eRechnung verarbeiten

Informationen

Beleg Rechnung Nr. 8 vom 15.10.2019 Gesamtbetrag: 96,31 EUR
Kunden Nr. 10002
XRG
In Str. 6
45866 Pirmasens
Germany

E-Mail-Daten PDF-Vorschau anzeigen

E-Mail-Adresse

E-Mail-Betreff

E-Mail-Text

Versandart

Der Beleg wird verarbeitet als eRechnung (signiert) XRechnung ZUGFeRD 2.0 Basic ZUGFeRD 2.0 Comfort

Leitweg-ID

eRechnungs-Kopien

Signierte Belege werden als PDF-Dateien im Datenverzeichnis abgelegt.

Ablageort

Hilfe

Feedback

Lexware eRechnung (mit qualifizierter Signatur)

Anzahl der Freisignaturen in den Versionen 2020

- | | |
|---|--------------------|
| ▪ Lexware faktura+auftrag/plus | 50 Freisignaturen |
| ▪ Lexware financial office/plus | |
| ▪ Lexware handwerk plus | |
| ▪ Lexware business plus | |
| <hr/> | |
| ▪ Lexware warenwirtschaft pro | 100 Freisignaturen |
| ▪ Lexware business pro | |
| ▪ Lexware financial office pro | |
| <hr/> | |
| ▪ Lexware warenwirtschaft premium | 150 Freisignaturen |
| ▪ Lexware handwerk premium | |
| ▪ Lexware financial office premium | |
| ▪ Lexware financial office handwerk premium | |
| ▪ Lexware neue steuerkanzlei | |
| ▪ Lexware büroservice komplett | |
| <hr/> | |

Weitere Programmverbesserungen

Zahlungsverkehr – Erweiterung des Verwendungszwecks 139 Zeichen statt bisher 54

Allg. **Performance Verbesserung** u.a. Lexware handwerk plus bei Eingabe von manuellem Material (mit editierbaren Positionen)

UPS – Erweiterung um QVN Angabe*

Der neue Knoten in der XML ermöglicht eine Weiterverarbeitung per E-Mail mit Shipping Notification und der Tracking Nummer, somit ist für die Empfänger der Ware Nachverfolgung möglich

UPS Exportdatei erstellen... [RG 12001] X

Nr.	RG 12001			
Anrede	Firma			
Firma	Stober und Söhne GmbH			
Name, Vorname				
Zusatz				
Ansprechpartner	Herr Müller			
Straße, Nr.	Stradellastr.	5		
PLZ, Ort	81927	München		
Land			Gewicht	0,000 kg
Länderkennung	DE		Paketanzahl	1
Staat/Provinz			Versanddatum	16.10.2019
Telefon			Versandart	
E-Mail	info@st34.de		Warenbeschr.	
QVN generieren	<input type="checkbox"/>			

Hilfe < Zurück Weiter > Fertig... Abbrechen

* Nur Professional und Premium Version

GoBD: Dokumentation von Stammdatenänderungen*

Um den Grundsätzen ordnungsgemäßer Buchführung (GoBD) noch besser zu entsprechen, werden die folgenden Arbeitsschritte protokolliert und sind bei Bedarf abrufbar:

- Änderung der Firmenstammdaten der Warenwirtschaft/Auftragsbearbeitung
- Änderungen der Artikelpreise/-Stammdaten
- Änderungen an den Warengruppen
- Änderungen an Belegen (u.a. Belegdatum, Lieferdatum, Rechnungsbetrag, Status...)

NEU

Mit der neuen Version werden weitere Änderungen an den Stammdaten dokumentiert.

Lexware faktura+auftrag/plus - Kundenmappe

Neuer Filter „alle Jahre“

In den Bereichen:

- Belege
- Kontakte
- Artikelbezug

Datum	Kontaktart	Typ	Dok	Betreff
30.09.17	Persönlich			Besuch Alpirsbach Kundengespräch - Auftrag erhalten
30.09.18	Telefon			Anfrage Angebot - Software
11.09.19	Persönlich			Besuch Frau Mülle Reklamation

A red box highlights the 'alle Jahre' filter dropdown menu, with a red arrow pointing to it.

Lexware faktura+auftrag - DSGVO Lieferanten

- Lieferanten löschen/sperren
- Protokollierung

Lieferanten Jahr - Jahre ▾

Alle A B C D E F G H I J K L M N O P Q R S T U V W X Y Z

Kd-/Lf.Nr.	Matchcode	Firma	Name	Vorname	Straße
70112	Druckerverband	Deutscher Druckerverband			
70113	Software	Software and More			
70114	JVG	Junior Verlag GmbH			
70115	KVG	Kurier Verlag GmbH			
70117	Presse Verlag	PRESSE -Verlag GmbH			
70118	Schuler		Walter	Schuler	
71000	Lexware	Lexware GmbH & Co. KG			
72000	Haufe	Haufe			

Aufträge Details Kontaktpersonen Rechnungsanschrift Anrede:

Lieferant löschen

Der Lieferant kann gelöscht werden

Mit dem Lieferanten sind keine vom Programm erzeugten Datensätze verknüpft. Stellen Sie sicher, dass auf der Seite "Dokumente" im Lieferantenassistenten keine weiteren Verknüpfungen mehr vorliegen. Diese müssen manuell entfernt werden.

Beachten Sie, dass dieser Lieferant in Artikeln und Katalogen hinterlegt sein kann. Diese Zuweisungen werden automatisch entfernt.

Möchten Sie den Lieferanten jetzt endgültig löschen?

→ Löschen
Der Lieferantendatensatz wird endgültig gelöscht.

→ Sperren
Der Lieferantendatensatz wird für die weitere Verarbeitung gesperrt.
Ein Zugriff auf die Lieferanteninformationen ist nur noch eingeschränkt möglich.

Abbrechen

Extras Verwaltung Fenster ?

Datenschutz

- Allgemeine Hinweise zum Datenschutz...
- Protokoll ausgeben...
- Auftragsverarbeitungs-Verträge...
- Lexware Datenschutzerklärung
- Daten löschen/sperren...
- Gesperrte Kunden anzeigen...
- Gesperrte Lieferanten anzeigen...**
- Löschvorschläge anzeigen...
- Auskunft erteilen...

Zahlungsverkehr...
SEPA-Lastschriftmandat einholen...
Mahnwesen...
Zahlungseingang...
Bestellungen erzeugen...
Lagerzu-/ -abgänge buchen...
Firmenpasswort...
Internetmarke
eRechnung/Poststelle
Ausländische USt-IdNr. prüfen...
Lexware scout Fakturierung...
Optionen...

Str.	Heckerstr.1
	Bamberger Str
	Engadinger Str
	Hauptstr. 121
	Schuler Holzweg 123
	Jochtinger Stra

Lexware mobile

Zugriffsbeschränkung auf Kundendaten*

- Über PLZ-Bereiche möglich
- Eingeladene Benutzer sehen nur noch die Ihnen zugeteilten Kunden

Derzeit als Beta-Funktion verfügbar
– offizielle Freischaltung in 2020

Zuordnung nach PLZ

Benutzer

d@web.de

Aktiviert Deaktiviert

Aktiv	PLZ von	PLZ bis	
<input checked="" type="checkbox"/>	10000	10999	<input type="button" value="x"/>
<input checked="" type="checkbox"/>	20000	20999	<input type="button" value="x"/>

+ Hinzufügen

w@lexware.de

Aktiviert Deaktiviert

Aktiv	PLZ von	PLZ bis	
<input checked="" type="checkbox"/>	70000	79999	<input type="button" value="x"/>
<input checked="" type="checkbox"/>	80000	89999	<input type="button" value="x"/>

+ Hinzufügen

Speichern Abbrechen

* Nur professional und premium Version

3

Lexware
lohn+gehalt 2020

Neuerungen in Lexware lohn+gehalt

Überblick gesetzliche Änderungen Steuer und Sozialversicherung

- ✓ Neue Datensätze
 1. DSBD – Datensatz Betriebsdaten mit neuem Dialog
 2. Gemeinsame Grundsätze A1 zum 01.01.2020
 3. EEL
- ✓ Mitteilungspflicht an die Versorgungseinrichtungen zum 01.01.2020
- ✓ Erfassung der mitarbeiterübergreifenden Pauschalsteuer (z.B. Betriebsveranstaltungen oder Jobticket, etc.)
- ✓ Steuerfreie Reisekosten, 4 neue Lohnarten auf Grundlage der Entgeltbescheinigungsverordnung EBV
- ✓ Integration der Beschränkt Steuerpflichtigen ins ELStAM-Verfahren zum 01.01.2020
- ✓ Voraussichtliche SV- und Steuerwerte und Beitragsbemessungsgrenzen für 2020
- ✓ Neue dakota-Version 7.2 zum 01.01.2020
- ✓ Lexware meldecenter

DSBD – Datensatz Betriebsdaten Version 3.0

§

Überarbeitung des Datensatz Betriebsdaten (DSBD)

- ✓ Der Datensatz Betriebsdaten wurde von der Agentur für Arbeit umfangreich überarbeitet.
- ✓ Relevante Änderungen der Betriebsdaten sind dem Betriebsnummernservice der Bundesagentur für Arbeit unverzüglich mitzuteilen.
- ✓ Folgende Daten sind betroffen:
 - Name
 - Anschrift
 - Ansprechpartner
 - Abweichende Postanschrift
 - Ereignisdatum (gültig ab)
 - Löschung Postadresse
 - Beendigung Betriebstätigkeit
- ✓ Neuer Dialog unter Extras – Betriebsdaten

Betriebsdaten (Gültigkeitsdatum und Namen)

Meine noch tollere Firma
22222225

Gültig ab
Datum wählen 15

Name der Firma
Meine noch tollere Firma
Name
Name

Hinweis
Diese Angaben werden in der Betriebsdatenmeldung benötigt.
Die Stammdaten werden nicht automatisch aktualisiert.

Hilfe Speichern Abbrechen

Gemeinsame Grundsätze A1 zum 01.01.2020

§ Anpassungen in der Verfahrensbeschreibung, der .xmls Schemata und Fehlerkatalog

- ✓ Entsendung A1 und Ausnahmevereinbarung betroffen
- ✓ Die Änderungen erfolgen in erster Linie im Assistenten
- ✓ Stornierung erhält die SatzID der Ursprungsmeldung
- ✓ Einzugsstelle wird statt einer Adressangabe eine Betriebsnummer
- ✓ Angaben ABV und PKV entfallen
- ✓ Befristung ja/nein entfällt; Beginn/Ende Entsendung werden Pflichtfelder

Bescheinigung Versorgungswerk

**Mitteilungspflicht an die Mitarbeiter
ab 01.01.2020**

Zum 01.01.2020 sind die Arbeitgeber gesetzlich verpflichtet, die maschinelle Übermittlung von Daten für die bei ihnen beschäftigten Mitarbeiter zu bestätigen.

Über **Datei – Drucken – Versorgungswerk** erhalten Sie für alle Mitarbeiter, die in einem Versorgungswerk rentenversichert sind, ein solche Bescheinigung.

Mitglied nach älterer Firma Suzerstraße 1, 77707 Fribzburg	Mitgliedsnummer:
Herrn Max Mustermann Maxstraße 3 77707 Fribzburg	Personalnummer: 1 Geburtsdatum: 10.10.1980
Mitarbeiterbescheinigung über die Übermittlung von Daten nach dem Sozialgesetzbuch IV an das berufsständische Versorgungswerk (§ 28a Absätze 10, 11 i.V. mit Absatz 5 SGB IV)	
Seit 1. Januar 2009 besteht für uns als Arbeitgeber die gesetzliche Pflicht Daten zur Beitragserhebung an Ihr zuständiges berufsständisches Versorgungswerk als Ihr Rentenversicherungsträger auf maschinelle Wege zu übermitteln.	
Die gleiche Pflicht besteht zur maschinellen Übermittlung von Sozialversicherungsmeldungen (z.B. An- und Abmeldungen, Jahresmeldungen).	
Wir bescheinigen, dass wir Daten im Rahmen der gesetzlichen Pflicht maschinell an Ihr zuständiges berufsständisches Versorgungswerk übermitteln.	
_____ Ort, Datum, Stempel Firma	_____ Unterschrift
Lexware lohn + gehalt 24.00	02.10.2019

Die Pauschalsteuer in der LStA

Erfassung der mitarbeiterübergreifenden Pauschalsteuer nach § 37b EStG in der LStA

- ✓ Damit die pauschale Steuer für z.B. Betriebsfeiern korrekt abgerechnet werden konnte, musste bisher ein Dummy-Mitarbeiter eingerichtet werden. Dabei handelt es sich um:
 - Geschenke an Arbeitnehmer
 - Betriebsveranstaltungen > Freibetrag
 - Sachzuwendungen an Nichtarbeitnehmer (VIP-Logen, Incentive-Reisen etc.)
- ✓ Ab Januar 2020 können die entsprechenden Beträge über einen Assistenten eingegeben werden.
- ✓ Die pauschale Steuer wird im Anschluss in die Lohnsteueranmeldung übernommen.

Steuerfreie Reisekosten - neue Lohnarten

Steuerfreie Reisekosten, 4 neue Lohnarten auf Grundlage der Entgeltbescheinigungsverordnung EBV

- ✓ Um steuerfreie Reisekosten entsprechend der Entgeltbescheinigungsverordnung abrechnen zu können, wurden 4 neue Lohnarten im Bereich Netto Be- und Abzüge implementiert.
 - 6914 Verpflegungszuschuss steuerfrei -> LStB: Zeile 20
 - 6915 Doppelte Haushaltsführung steuerfrei -> LStB: Zeile 21
 - 6916 Fahrtkosten Auswärtstätigkeit, steuerfrei -> LStB: Kein Eintrag
 - 6917 Übernachtungsmehraufwand, steuerfrei -> LStB: Kein Eintrag
- ✓ Der Beginn des Gültigkeitszeitraums ist der 01.01.2019.
- ✓ Die Kontierung der neuen Lohnarten ist vorhanden.
- ✓ Es findet keine Übernahme der Beträge bei Monatswechsel statt.

ELStAM-Verfahren

Integration der beschränkt Steuerpflichtigen in das ELStAM-Verfahren

- ✓ Ab Januar 2020 werden die beschränkt Steuerpflichtigen in das ELStAM-Verfahren aufgenommen.
- ✓ Die Angaben zu den Steuerdaten werden genauso wie bei den steuerpflichtigen Mitarbeitern vom Server der Finanzbehörde abgerufen.

Voraussichtliche SV- und Steuerwerte und Beitragsbemessungsgrenzen für 2020

Adobe Acrobat
Document

Mindestlohn und Sachbezugswerte

Der Mindestlohn steigt auf 9,35 €

- ✓ Bisher erfolgte eine Anhebung des gesetzlichen Mindestlohns im Zweijahresrhythmus. Zum 1.1.2020 gibt es hier aber eine Ausnahme: Nachdem der Mindestlohn bereits zum 1.1.2019 anstieg, wird er zum 1.1.2020 erneut angehoben – von derzeit 9,19 € pro Arbeitsstunde auf 9,35 €

Die amtlichen Werte für Verpflegung für 2020 (Vorjahreswerte in Klammer)

	Frühstück	Mittagessen	Abendessen	Gesamt
Kalender tägl.	1,80 € (1,77 €)	3,40 € (3,30€)	3,40 € (3,30€)	8,60 € (8,37 €)

Aktualisierung dakota

NEUE dakota-Version 7.2 zum 01.01.2020

- ✓ Für das Senden der Beitragsnachweise, Sozialversicherungsmeldungen und aller weiterer Verfahren ist zum 01.01.2020 die neue dakota-Version notwendig.
- ✓ Ab dem 01.01.2020 wird es eine dakota-“Sendesperre“ geben bis die Aktualisierung Januar 2020 veröffentlicht ist.
- ✓ Die Aktualisierung bringt dakota 7.2 mit. Bei jeder Aktion, die mit dakota ausgeführt wird, wird dakota 7.2 zur Installation angeboten.

Lexware meldecenter

Hintergrund

- Meldeverfahren sind neben der eigentlichen Entgeltabrechnung ein zentrales Element in lohn+gehalt
 - Gesetzliche Pflicht des AG, versicherungsrechtliche Beschäftigungsdaten elektronisch an die KK zu übermitteln
 - Diverse elektr. Meldeverfahren in der SV (BN, AAG, EEL, UV, A1, euBP, DEÜV etc.)
 - Steigendes Meldeaufkommen und die enge Verzahnung in lohn+gehalt machen es zu einem wichtigen Thema
 - Wie läuft es aktuell:
 - Verschlüsselung, Versand und Abholung von Rückmeldungen erfolgt über dakota
 - Kostenpflichtiges Zertifikat + ITSG Authentifizierung
 - Einlesen des dakota Zertifikats in lohn+gehalt + Verlängerung alle drei Jahre
 - Dabei haben wir keinen Kontakt zu den dakota-Kunden, da sie uns nicht bekannt sind
- Zielsetzung mit dem neuen Lexware meldecenter:
 - Zukünftig melden „alle“ Anwender über das Lexware meldecenter elektronisch an die SV-Träger
 - Weg vom externen Service dakota hin zum eigenen Meldecenter
 - Meldecenter als fester und frei verfügbarer Produktbestandteil in Lexware lohn+gehalt
 - Schnelle Kundenmigration (Steuerung über Lexware)

Lexware meldecenter

Kundennutzen

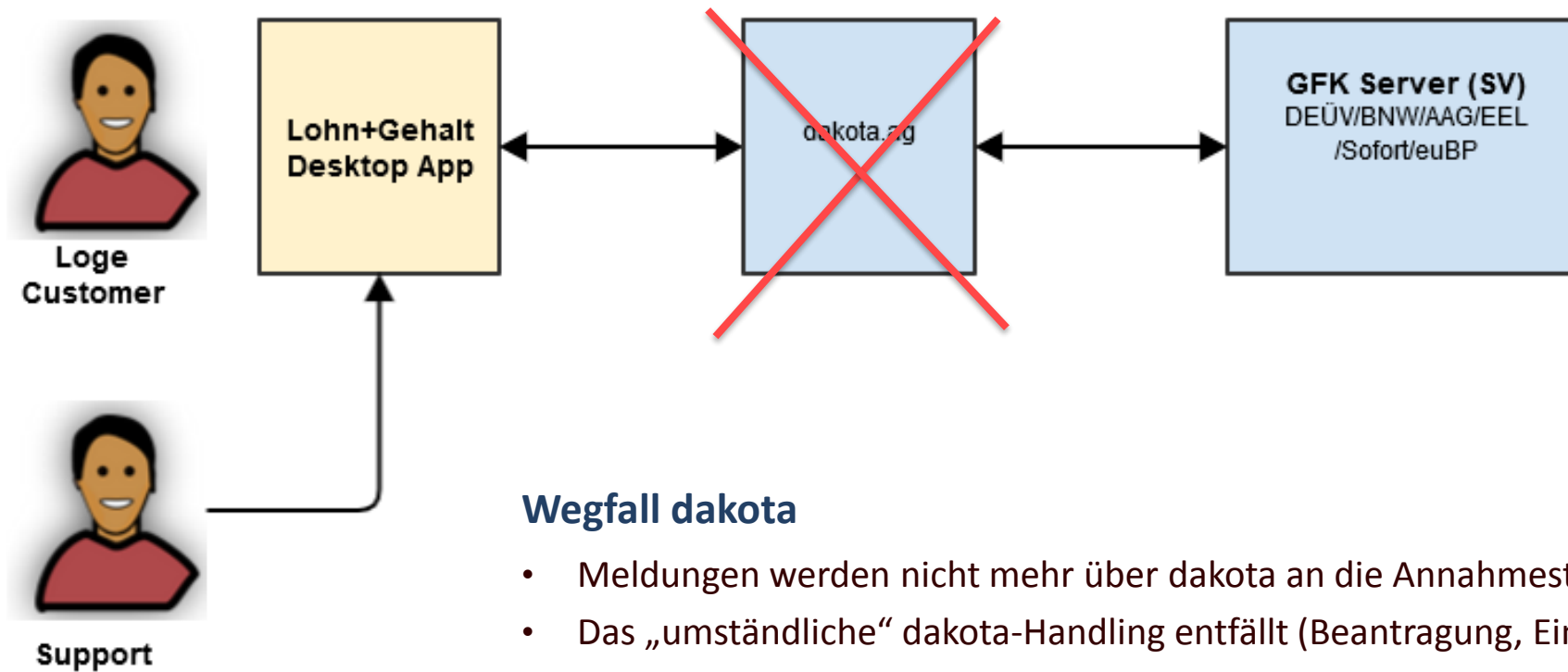

Wegfall dakota

- Meldungen werden nicht mehr über dakota an die Annahmestellen und an KK/UV versandt
- Das „umständliche“ dakota-Handling entfällt (Beantragung, Einlesen + Verlängerung)
- Und damit auch viele sendespezifische dakota Support Fälle

Lexware meldecenter

Kundennutzen

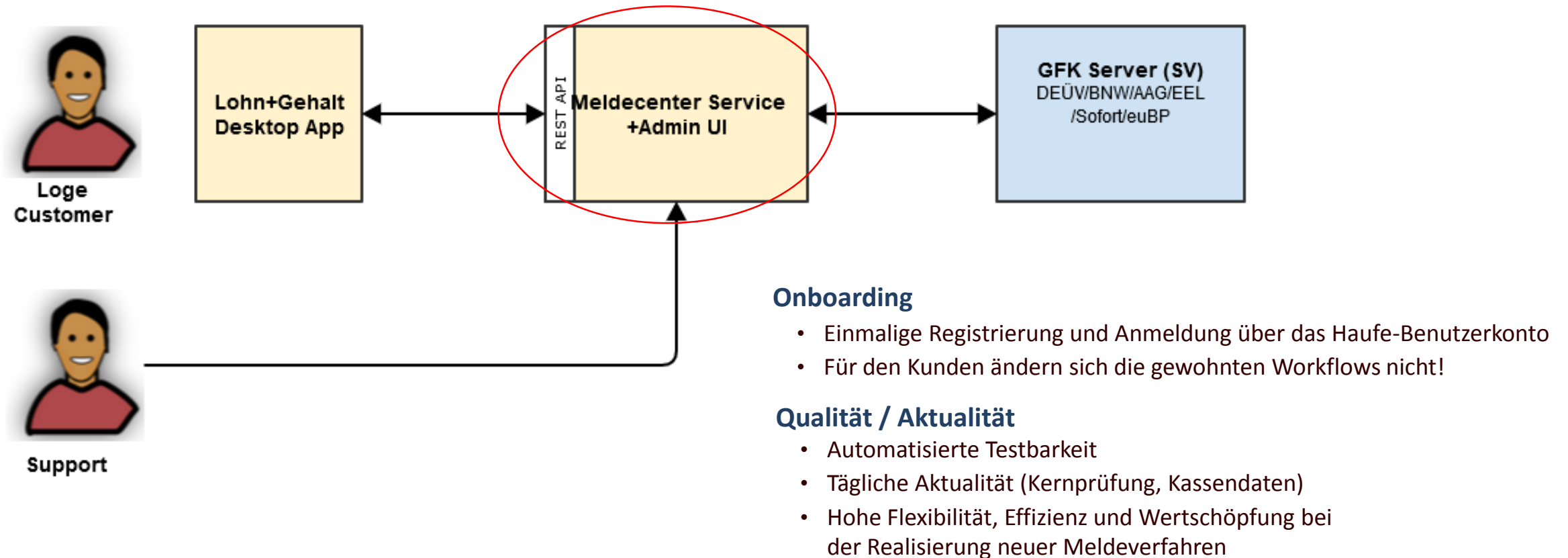

Lexware meldecenter - Aktivierungsprozess

Service Center

Zurück Vorwärts Drucken

Haben Sie bereits ein Benutzerkonto? [Benutzer anmelden](#)

Anmeldung zum Lexware Meldecenter

Übermitteln Sie mit diesem **kostenlosen** Service Ihre SV-Meldungen einfach und sicher an die Sozialversicherungsträger – via elektronischem Meldeverfahren nach DEÜV, BN, AAG, EEL, euBP, UV etc. Sie sind noch unsicher? - [10 gute Gründe für das Meldecenter](#)

Aktivieren Sie jetzt in wenigen Schritten das kostenlose Meldecenter durch Klick auf die Schaltfläche „**Service aktivieren**“.
Zunächst werden Sie gebeten, dem AVV (Auftragsverarbeitungsvertrag) zuzustimmen. Für die Aktivierung ist ein Haufe-Lexware Benutzerkonto erforderlich.

Sollten Sie noch kein Benutzerkonto haben, können Sie über den Dialog eines anlegen, welches Sie anschließend noch per eMail bestätigen müssen.

Weitere Informationen zum Anmeldeprozess erhalten Sie [hier](#).

Voraussetzung: **Aktuelle Programmversion erforderlich**

Registrierung: **erforderlich**

Nutzungsbedingungen: [Lexware meldecenter](#)

[Service aktivieren](#)

Allgemein	Zusatzleistung
Lexware datensicherung online	
Lohn+Gehalt	Zusatzleistung
Lexware meldecenter	
Lohn+Gehalt	Produktbestandteil
Lexware dakota	
Lohn+Gehalt	Produktbestandteil
Elster	
Lohn+Gehalt	Zusatzleistung
Lexware eService personal	

Service Center

Zurück Vorwärts Drucken

Haben Sie bereits ein Benutzerkonto? [Benutzer anmelden](#)

Lexware Meldecenter

Lorem ipsum dolor sit amet, consectetur adipiscing elit. Aenean commodo ligula eget dolor. Aenean massa. Cum sociis natoque penatibus et magnis dis parturient montes, nascetur ridiculus mus. Donec quam felis, ultricies nec, pellentesque eu, pretium quis, sem. Nulla consequat massa quis enim.

Donec pede justo, fringilla vel, aliquet nec, vulputate eget, arcu. In enim justo, rhoncus ut, imperdiet a, venenatis vitae, justo. Nullam dictum felis eu pede mollis pretium. Integer tincidunt. Cras dapibus. Vivamus elementum semper nisi. Aenean vulputate eleifend tellus.

Aenean leo ligula, porttitor eu, consequat vitae, eleifend ac, enim. Aliquam lorem ante, dapibus in, viverra quis, feugiat a, tellus. Phasellus viverra nulla ut metus varius laoreet. Quisque rutrum. Aenean imperdiet. Etiam ultricies nisi vel augue. Curabitur ullamcorper ultricies nisi. Zunächst werden Sie gebeten, dem AVV (Auftragsverarbeitungsvertrag) zuzustimmen. Für die Aktivierung ist ein Haufe-Lexware Benutzerkonto erforderlich.

Voraussetzung: **Aktuelle Programmversion erforderlich**

Registrierung: **erforderlich**

Nutzungsbedingungen: [Lexware meldecenter](#)

[Service aktiviert](#)

Allgemein	Zusatzleistung
Lexware datensicherung online	
Lohn+Gehalt	Zusatzleistung
Lexware meldecenter	
Lohn+Gehalt	Produktbestandteil
Lexware dakota	
Lohn+Gehalt	Produktbestandteil
Elster	
Lohn+Gehalt	Zusatzleistung
Lexware eService personal	

Lexware meldecenter - Roadmap

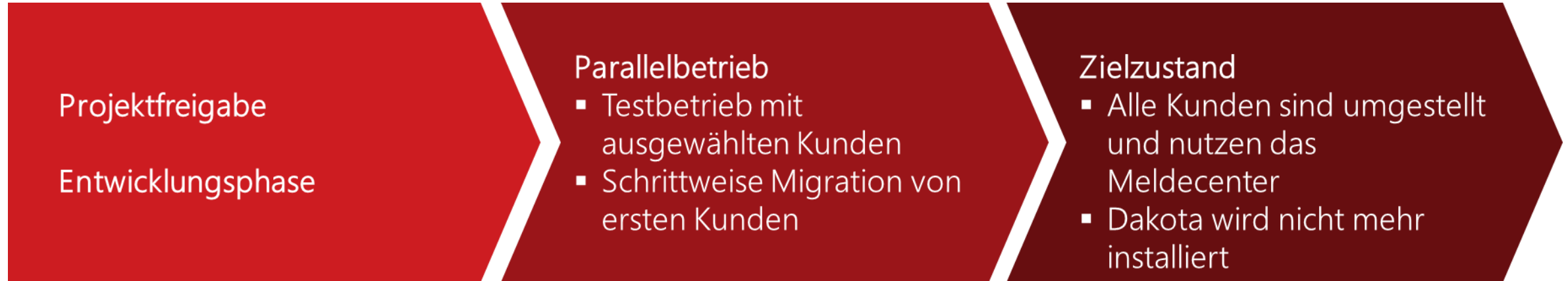

- **WICHTIG:** Schrittweise und begleitende Migration von ersten Kunden
- Nächste Kundengruppe nach der Auslieferung der Januar-Updates
 - Lohn+gehalt Standard, Kunden deren **dakota-Zertifikat in 30 Tagen ausläuft**, PopUp + News im Programm
 - Lohn+gehalt Premium, Kunden **die kein dakota einsetzen**, Meldung z.B. über sv.net. PopUp + News im Programm

4

Lexware
Übergreifende Themen

Update 2.0

Mit der Version 2020 erhalten Sie Ihr Update über einen neuen Prozess.

- ✓ Das Update erscheint **direkt im Programm**
- ✓ Die E-Mail mit Download-Link entfällt
- ✓ **Automatische Übernahme der**
Seriennummer ins Setup
- ✓ Zusatzlizenzen werden automatisch
installiert

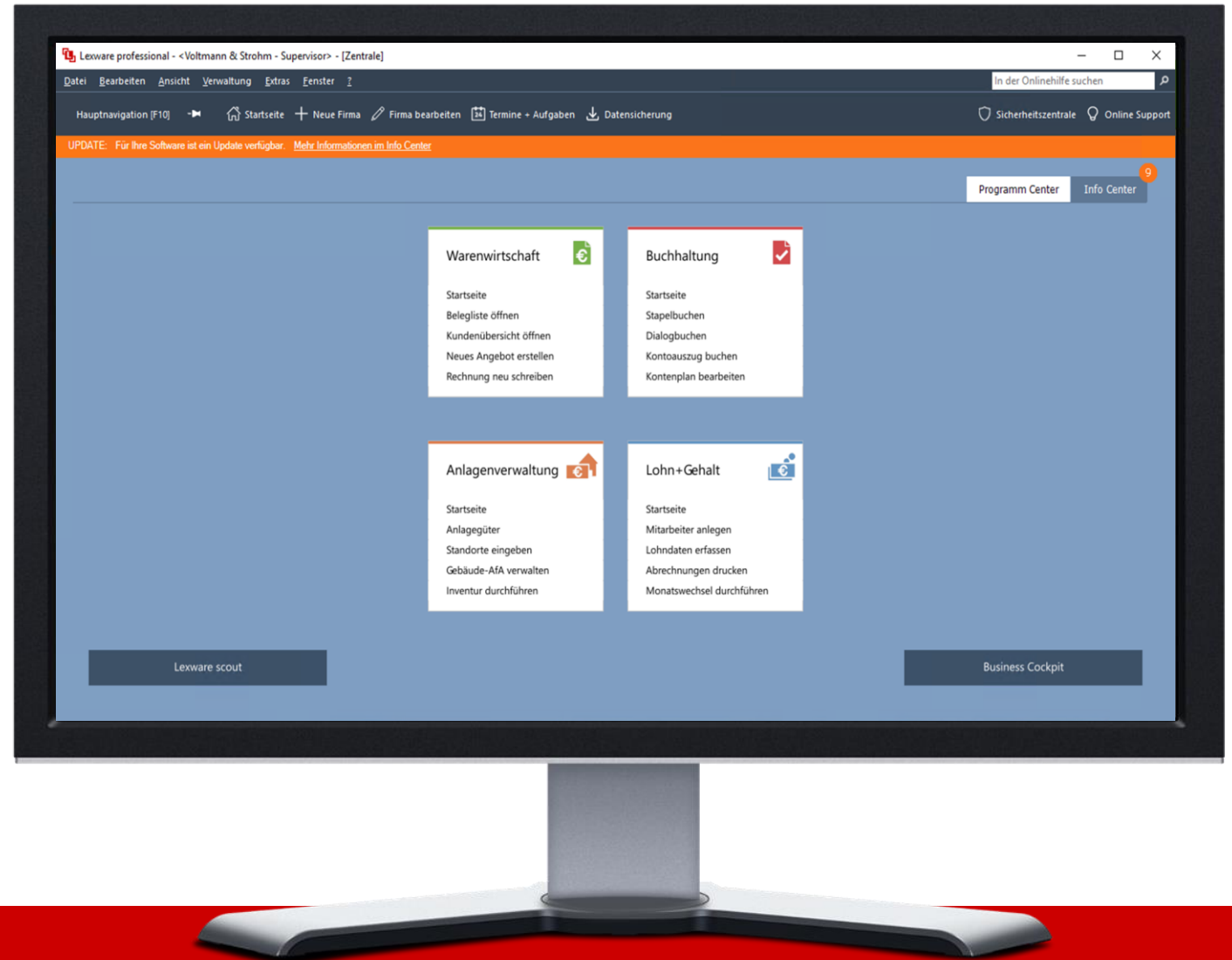

Update 2.0 – Prozess

Kunden erhalten ihr Update inkl. Seriennummer über das Info Center direkt in ihrem Programm.

Lexware professional - <Vollmann & Strohm - Supervisor> - [Zentrale]

DATEI Bearbeiten Ansicht Verwaltung Extras Fenster ? In der Onlinehilfe suchen

Hauptnavigation [F10] Startseite + Neue Firma Firma bearbeiten Termine + Aufgaben Datensicherung Sicherheitszentrale Online Support

UPDATE: Für Ihre Software ist ein Update verfügbar. Mehr Informationen im Info Center

Programm Center Info Center 9

Ihr Update ist da – jetzt installieren

Es steht ein **wichtiges Update für Ihre Software Lexware financial office pro** zur Verfügung. Nur damit arbeiten Sie auch weiterhin gesetzlich und technisch korrekt.
[Sehen Sie hier, was das Update enthält.](#)

So einfach installieren Sie das Update:
Ihre bestehenden Daten werden bei der Installation automatisch übernommen

1. Klicken Sie auf den Button „Update herunterladen“, um den Download der Update-Datei ("Setup") zu starten.
2. Öffnen Sie die heruntergeladene Update-Datei ("Setup") und folgen Sie den Installationshinweisen.
3. Ihre persönliche Update-Seriennummer (s. u.) wird automatisch im Installationsprozess verwendet.

[Diese Anleitung als Video anschauen](#)

Ihre Update-Seriennummer (bitte notieren Sie sich diese für Ihre Unterlagen):
LZF4-BWZP-M4TR-YY9T-4ACT-WALH

Update herunterladen

Drucken Löschen

Update Lexware financial office pro
Ihr Update ist da – jetzt installieren

UPDATE

- Neues in der Version!
Neues bei Lexware financial office pro!
- Meldung
Ihre Software ist wieder aktuell
- Meldung vom 17.07.2019
Wartungsarbeiten im Online-Service Internetmarke
- Meldung vom 17.07.2019
Online-Schulung: Aufbewahrungspflichten
- Meldung vom 17.07.2019
Lexware mobile
- Meldung vom 09.07.2019
Online-Schulung: Nachfolge in der GmbH / Betriebsprüfung

Update 2.0 – Beispiel Fachhandel

Fachhandelskunden werden weiterhin von ihrem Lexware Partner betreut.

Setup-Sperre bei inkompatiblen IE-Einstellungen

- Inkompatible IE Einstellungen führen zu Abbruch des Setups
- Neue Setup-Sperren bei folgenden Einstellungen:
 - IE Sicherheitseinstellung: „Beim Wechsel zwischen sicherem und unsicherem Modus warnen“
 - Windows Server: „verstärkte Sicherheitskonfiguration für IE“ für Administratoren aktiviert
- Link zur FAQ / Anleitung mit den Korrekturmaßnahmen sind im Block – Beispiel Server-Manager:

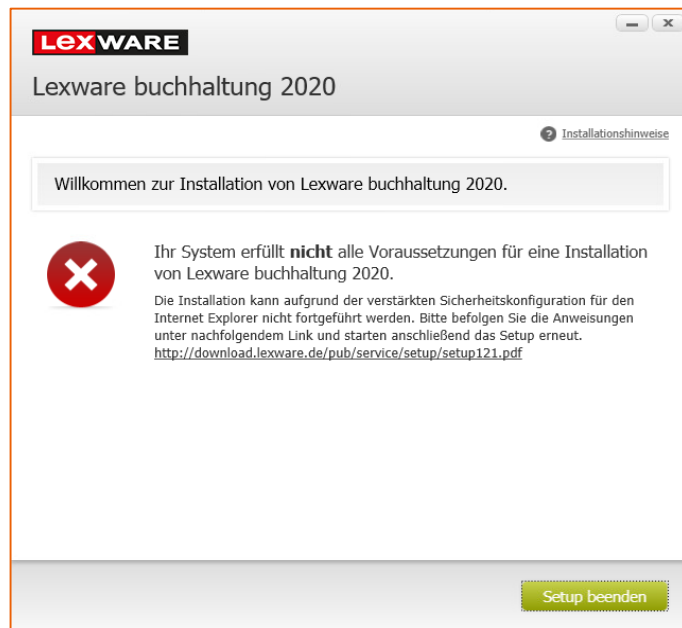

Zuletzt installierte Updates **24.09.2019 07:08**
Windows Update [Nur Updates mithilfe von Windows Update herunterladen](#)
Zuletzt auf Updates geprüft **01.10.2019 16:49**

Windows Defender **Echtzeitschutz: Ein**
Feedback und Diagnose **Einstellungen**
Verstärkte Sicherheitskonfiguration für IE **Aus** 
Zeitzone **(UTC+01:00) Amsterdam, Berlin, Bern, Rom, Stockholm, Wien**

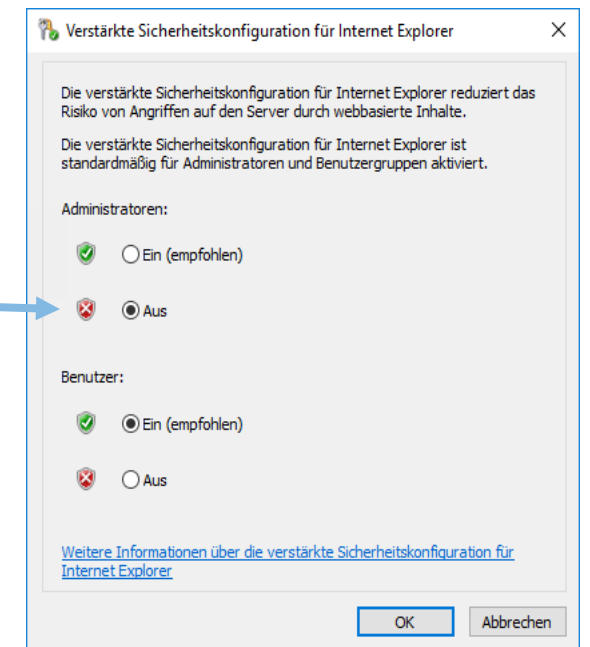

Setup-Sperre bei inkompatiblen IE-Einstellungen

- Inkompatible IE Einstellungen führen zu Abbruch des Setups
- Neue Setup-Sperren bei folgenden Einstellungen:
 - IE Sicherheitseinstellung: „Beim Wechsel zwischen sicherem und unsicherem Modus warnen“
 - Windows Server: „verstärkte Sicherheitskonfiguration für IE“ für Administratoren aktiviert
- Link zur FAQ / Anleitung mit den Korrekturmaßnahmen sind im Block – Beispiel PC:

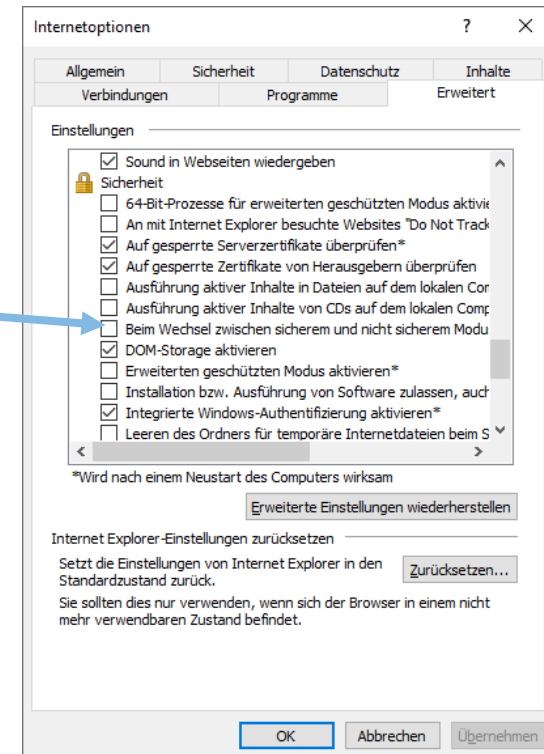
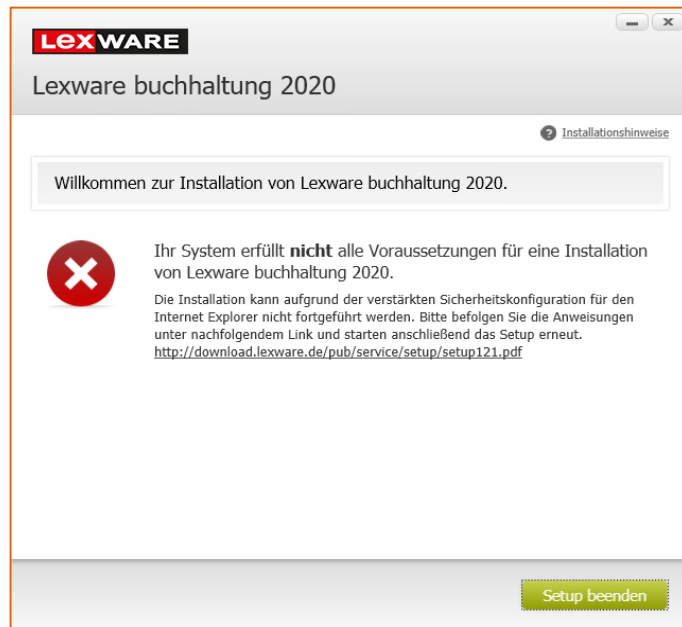

Windows 7

Microsoft hat das Support-Ende für Win 7 zum 14.01.2020 angekündigt

- ✓ Hinweis **im Setup** vor der Installation der Version 2020
- ✓ Hinweis **in der Sicherheitszentrale**
- ✓ News im **Info Center**
- ✓ Beiträge im **Lexware Newsletter**
- ✓ **FAQ** auf Lexware.de
- ✓ Win 7 ist in den **Systemvoraussetzungen** für die Version 2020 noch aufgeführt

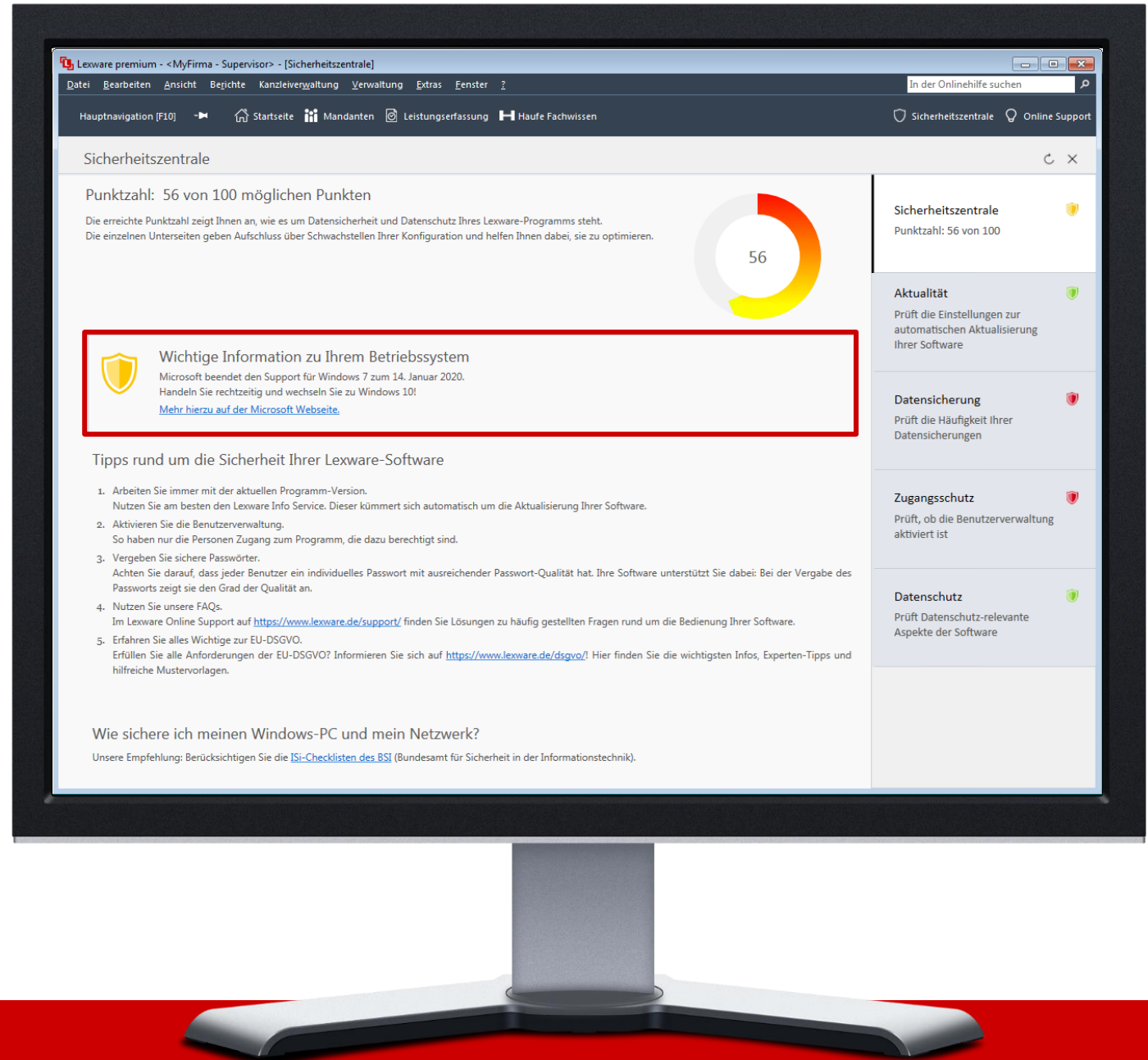

LexView* – Neuerungen

Mit der Version 2020 werden
weitere Daten in LexView integriert

Aktuell integrierte Daten:

- ✓ Kundendaten
- ✓ Lieferantendaten
- ✓ Artikeldaten
- ✓ Offene Posten
- ✓ Kontenblatt (neu)

Umgesetzte Kundenwünsche:

- ✓ Lieferantenansicht
- ✓ Artikelbezug Kunden
- ✓ Zeitraumfilter bei OP-Listen
- ✓ Querverweise zwischen Ansichten

ARTIKELNR.	KURZTEXT	BESTAND	EINHEIT	PREIS 1
1	Kabelbinder 223x7,6 mm farblos	630,00	Stück	52,76
10	Batterie Varta, Mono-Zellen 1,5 V	130,00	Stück	4,10
11	Batterie Varta, Mignon 1,5 V	111,00	Stück	6,75
2	Kabelführungsplatte 19 Zoll, B x T 483 x 11 mm	46,00	Stück	52,66
3	Schuko-Steckdose 10/16 A, 250 V anthrazit	192,00	Stück	24,36
4	Wippschalter 3-polig, 16 A, 400 V	31,00	Stück	32,89
5	Verteilerkasten Aufputz grau RAL 7035	32,00	Stück	147,18
6	Mantelleitung NYM 4x2,5 mm	892,00	Meter	15,34
7	Elektro-Installationen leicht gemacht	79,00	Stück	14,80
8	Das große Elektro-Heimwerkerlexikon	40,00	Stück	29,95
9	Batterie Duracell 9 V Block	45,00	Stück	7,49

Supplier Details: Elektrogroßhandel Bauer GmbH & Co KG
PLZ, ORT: 79100 Freiburg
LIEF.-NR.: 70001
ANSPRECHPARTNER: Herr Bauer
TELEFON: 0761/12345
E-MAIL: [redacted]
BESTELL-NR.: 12466 AB
BESTELLMENGE: 5,00
LIEFERZEIT: 3 Tage
PREIS PRO: 1,00
EK-PREIS EUR: 17,43

* Nur professional und premium Version

Business Cockpit

Mit der Version 2020 haben wir das Design des Business Cockpit überarbeitet.

- ✓ Modernes Design
- ✓ Übersichtliche Darstellung

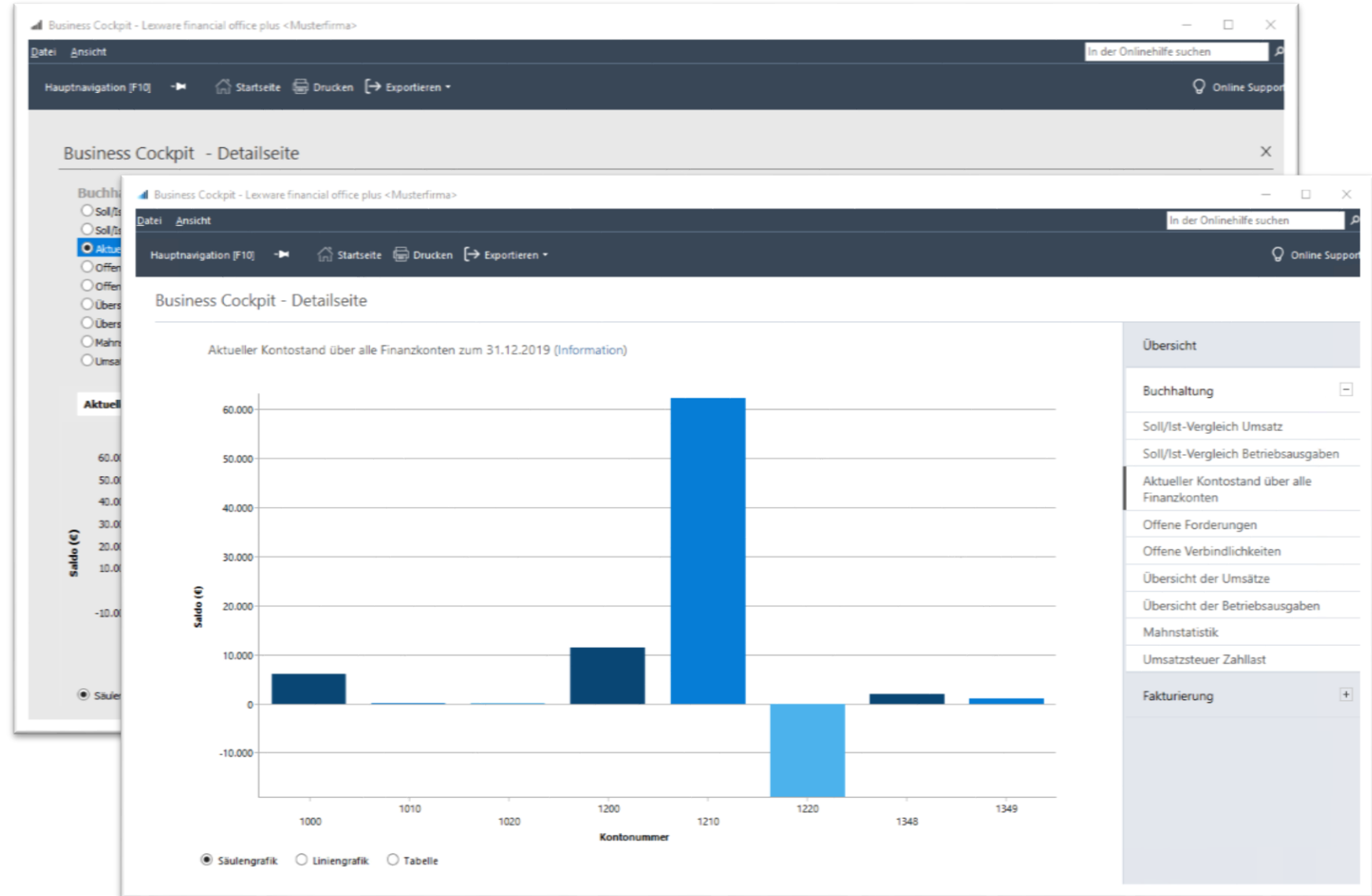

Größere Datensicherungen möglich

In Zeiten der Digitalisierung steigen die Datenmengen rasant. Um dieser Entwicklung gerecht zu werden, haben wir die Speicherkapazität der Datensicherung in Lexware faktura+auftrag / lohn+gehalt / buchhaltung vergrößert. Dies ermöglicht Ihnen das Sichern größerer Datenmengen als bisher.

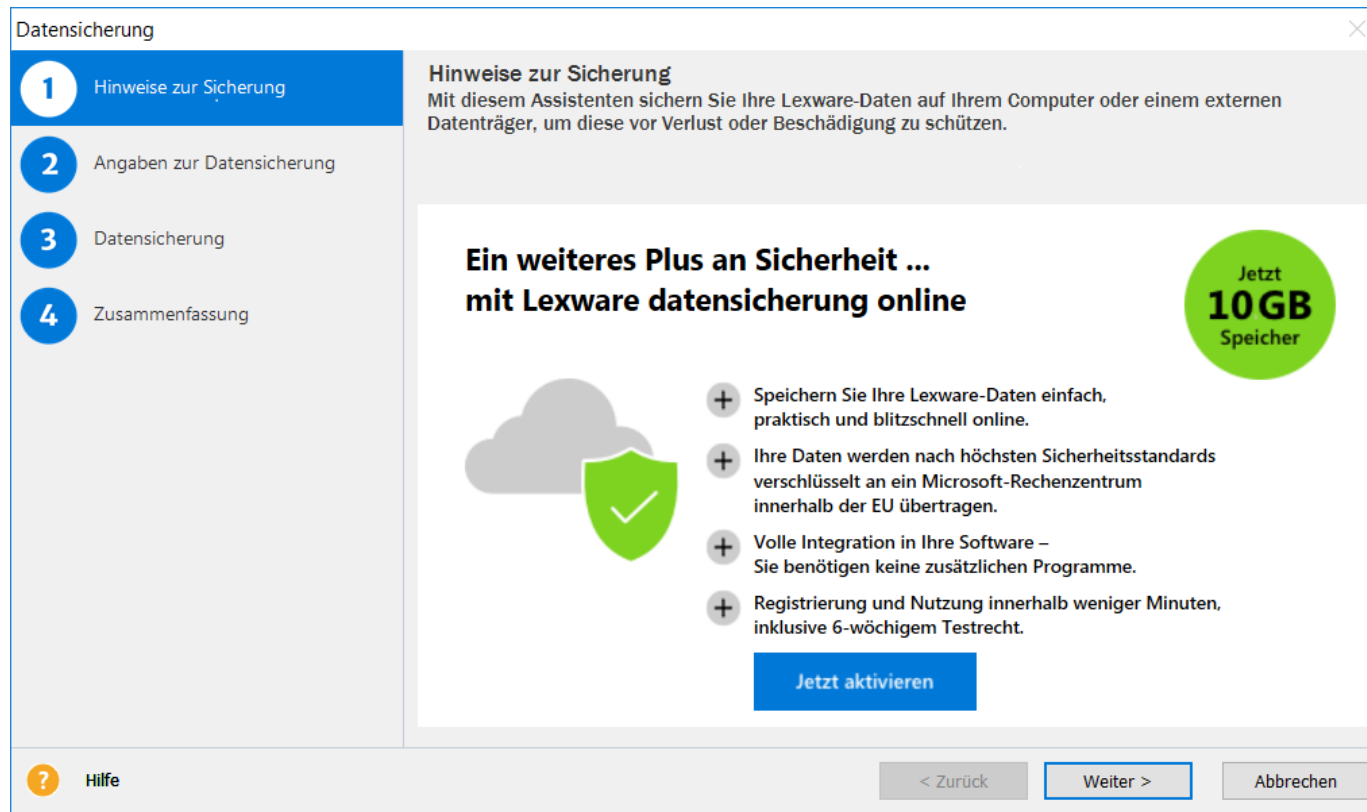

5

Cloud-Lösung
lexbizz

6

Allgemeine Informationen

Lexware ist noch viel mehr als Software

Wissens-Datenbanken

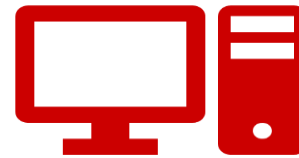

Wissen & Tipps

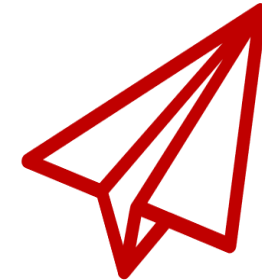

Unternehmertage

Tools & Vorlagen

Online-Schulungen

Muster-Verträge

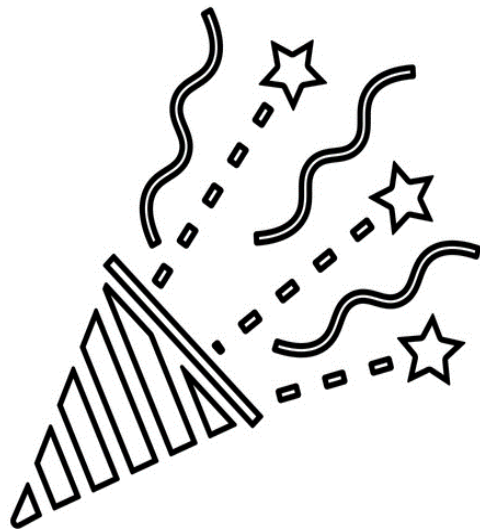

Neuerungen in der Version 2020

Möchten Sie wissen, welche neuen Funktionen und gesetzlichen Änderungen Ihnen die aktuelle Programm-Version bietet? Dann schauen Sie doch gleich mal nach.

<https://www.lexware.de/neu/>

Trainingsunterlagen von Lexware

Die Trainingshandbücher führen Sie systematisch durch Ihre Lexware-Software und zeigen Ihnen Schritt für Schritt, wie Sie Ihre Software effizient und professionell nutzen.

- Leicht verständliche Texte und anschaulich aufbereitete Abbildungen
- perfekt auf die einzelnen Arbeitsschritte und Anwendungsmöglichkeiten abgestimmt
- optimal als begleitende Kursunterlage sowie als Handbuch für den täglichen Einsatz geeignet

	UVP brutto EUR	UVP netto EUR
Lexware buchhaltung Training	29,95	27,99
Lexware warenwirtschaft Training	34,95	32,66
Lexware lohn + gehalt Training	29,95	27,99

Danke für Ihre
Aufmerksamkeit