L A N D S C H A F T S P L A N   D E R   S T A D T   L E I P Z I G

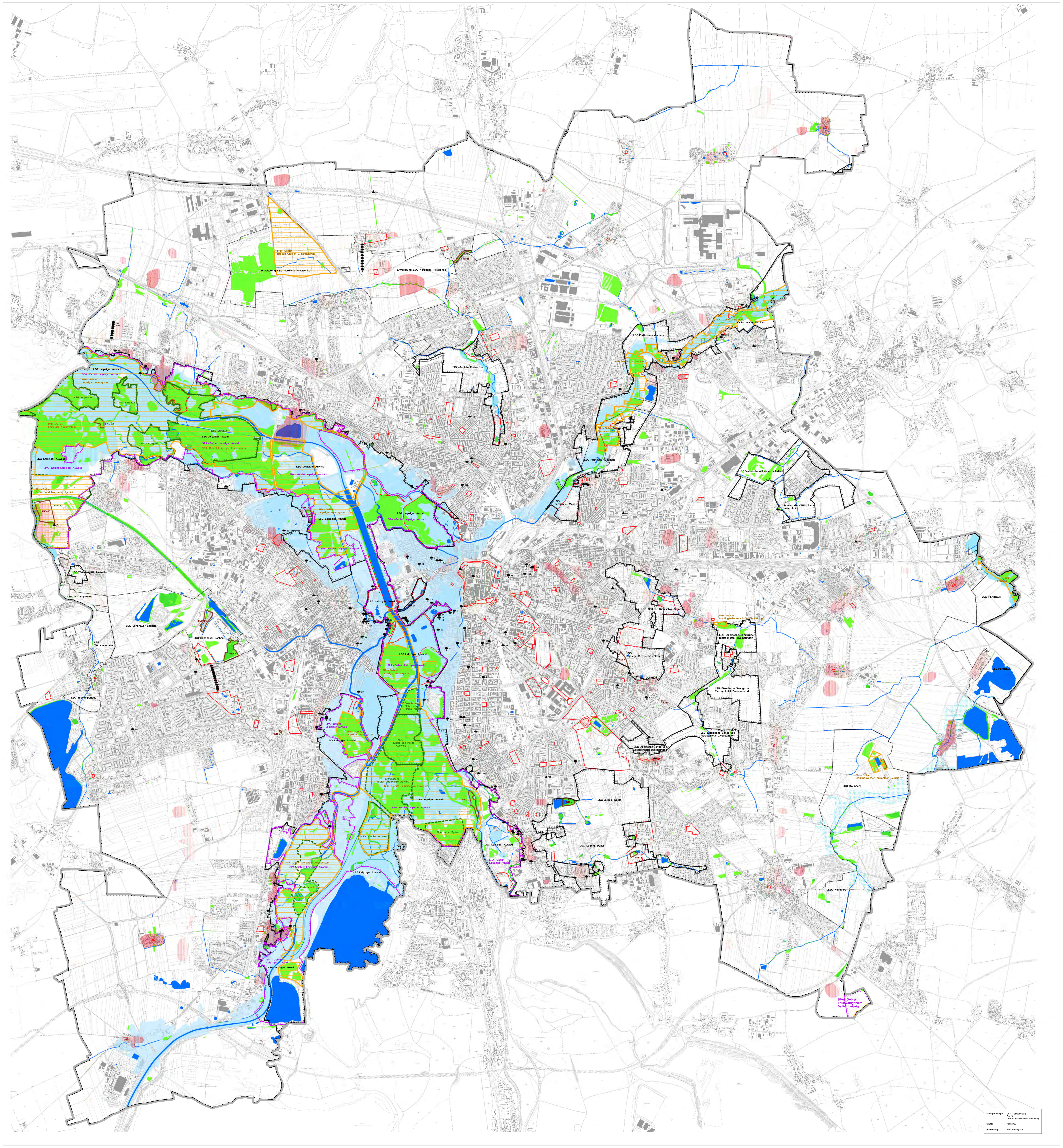

LANDSCHAFTSPLAN
KARTE
DER SCHUTZGEBIETE

Bestand | in Aussicht genommen

Gebiete von gemeinschaftlicher Bedeutung nach der Richtlinie 92/43 EWG und für das Europäische Netz "Natura 2000" (FFH-Richtlinie, Vogelschutzgebiete, SPA)

FFH (Flora - Fauna - Habitat), Stand: 11/2009

Name	Landesinterne Meldenummer	EU-Meldenummer
Leipziger Auensystem	050 E	DE 4639-301
Bienitz und Moormergelgebiet	216	DE 4639-302
Bläulingswiesen südöstlich Leipzig	233	DE 4640-301
Brösen Glesien und Tannenwald	215	DE 4539-301
Partheaue	212	DE 4540-301

SPA (Special Protected Areas - Vogelschutzgebiete), Stand: 12/2009

Name	Landesinterne Meldenummer	EU-Meldenummer
Leipziger Auwald (Stand: 06/08)	05	DE 4639-451
Laubwaldgebiete östlich Leipzig (Stand: 10/05)	06	DE 4641-451

Schutzgebiete / -objekte nach SächsNatSchG

Naturschutzgebiete (NSG) nach § 16

Name	Gesamtgröße (ha)	Datum Beschlußfassung
Elster- und Pleiße - Auwald	ca. 66	30.03.1961
Burgaue	ca. 270	28.01.1998
Lehmlache Lauer	ca. 49	14.04.1999
Luppeaue	ca. 598 (nur Teilfläche im Stadtgebiet)	13.06.2000

Name

Erweiterung Elster - und Pleiße - Auwald
Fortunabad
Gautzscher Spitze
Bienitz

Landschaftsschutzgebiete (LSG) nach § 19

Die Grenzdarstellung der nach DDR-Recht übergeleiteten LSG erfolgte gem. § 64 (8) SächsNatSchG.
Danach sind Gebiete innerhalb des räumlichen Geltungsbereiches eines Bebauungsplanes und innerhalb der im Zusammenhang bebauten Ortsteile (§§ 30 und 34 BauGB) ab In-Kraft-Treten dieses Gesetzes nicht mehr Bestandteil bestehender Landschaftsschutzgebiete.

Name	Gesamtgröße (ha)	Datum Beschlußfassung
Leipziger Auwald	ca. 5.900 (stadtübergreifend)	08.06.1998
Partheaue-Machern	ca. 3.900 (stadtübergreifend)	15.02.1963
Nördliche Rietzschke	ca. 100	15.02.1963
Paunsdorfer Wäldchen- Heiterblick	ca. 151	17.03.2004
Östliche Rietzschke-Stünz	ca. 40	15.02.1963
Etzoldsche Sandgrube Rietzschketal Zweinaundorf	ca. 225	26.02.2011
Lößnig-Dölitz	ca. 395	14.06.2000
Partheaue	ca. 9.650 (stadtübergreifend, nur Teilfl. im Stadtgb.)	17.02.1994
Wachberg-Rückmarsdorf	ca. 9	08.12.2004

Name

Erweiterung Nördliche Rietzschke
Zschampertaue
Schönauer Lachen
Kolmberg
Partheaue (gemeinsame Neufestsetzung von Teilen des übergeleiteten LSG Partheaue-Machern mit dem LSG Partheaue)

Naturdenkmale nach § 21

Flächennaturdenkmale

FND 1 Schliefplatz
FND 2 Grauwackesteinbruch
FND 4 Sumpfgebiet Schönauer Lachen
FND 5 Schulgartenweiher Stötteritz
FND 6 Stauteich Lößnig / Dölitz
FND 7 Saatkrähenbrutkolonie Stötteritzer Wäldchen
FND 8 Feuchtwiese Parkkrankenhaus Dösen
FND 11 Vierackerwiesen und Froschteich
FND 16 Streuobstwiese Stahmelner Straße
FND 23 Bruch am Hafen
FND 40 Bienitzwesthang
FND 41 29 Erlenbäume und Sträucher von Weiden, Holunder und Erlen
FND 42 Gundorfer Lachen
ND Bläulingswiese Holzhausen

Naturdenkmale (Einzelbäume, Baumgruppen, Alleen)
Hinweis: Bezeichnung der Standorte siehe gesonderte Liste

Geologische Einzelobjekte, Nr. 201 - 210

201 Braunkohlenquarzit am Goerdelering
202 Granitfindling Am langen Teiche (Portitz)
203 Granitfindling Brunnenweg (Portitz)
204 Granitfindling Riesenstein Zwickauer Straße
205 Sandsteinfindling Fritz-Siemon-Straße
206 Granitfindling Bautzner Straße
207 Gneisfindling Mascovstraße
208 Granitfindling Engelsdorf / Sommerfeld
209 Granitfindling am Birkenholz (Lindenthal)
210 3 Granitfindlinge bei den Bienitzhügelgräbern

Geschützte Biotope nach § 26

Generalisierte Darstellung ohne flurstücksgenaue Abgrenzung. Nähere Information über Amt für Umweltschutz, FB Naturschutz, Stand: 02/2013

Bezeichnung der Biotoptypen

A - Altarme fließender Gewässer
B - Gebüsche und naturnahe Wälder trockenwarmer Standorte
E - Höhlenreiche Einzelbäume
F - Naturnahe unverbaute Bach- und Flußabschnitte
G - Naturnahe stehende Kleingewässer
H - Trocken- und Halbtrockenrasen
I - Höhlenreiche Altholzinseln
M - Magere Frischwiesen
N - Seggen- und binsenreiche Naßwiesen
P - Sümpfe
Q - Quellbereiche
R - Röhrichte
S - Streuobstwiesen
U - Sumpfwälder
V - Verlandungsbereiche stehender Gewässer
W - Auwälder

Raumwirksame sonstige Schutzansprüche auf weiteren Rechtsgrundlagen

Überschwemmungsgebiete

Überschwemmungsgebiete nach § 100 SächsWG HQ 100 Weiße Elster, Pleiße, Parthe

Überschwemmungsgebiete nach § 100 SächsWG HQ 500 Weiße Elster

Überschwemmungsgebiete Pösgraben / Ochsengraben

Denkmalschutz nach SächsDSchG

Kulturdenkmale der Stadt Leipzig - Räumlich ausgedehnte Sachgesamtheiten, Stand: 2006 Parks und Grünanlagen, Friedhöfe, Kleingartenanlagen, Plätze

Archäologische Kulturdenkmale, Stand: 09/2003 Archäologische Relevanzbereiche

Gewässer

Wasserflächen

Stadt Leipzig

LANDSCHAFTSPLAN

KARTE DER SCHUTZGEBIETE

Maßstab: 1:30.000 **Stand: 28.02.2013**

Übersichtskarte:

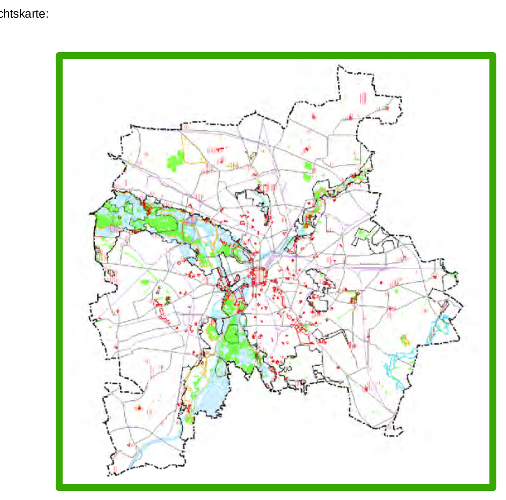

Dezernat Stadtentwicklung und Bau
Stadtplanungsamt

Datum / Unterschrift

Planverfasser:

Abt. Generelle Planung und Projekte
SG Landschafts - und Grünordnungsplanung

Planfassung gemäß:

§ 1(5), (6) Nr.7 u.8 BauGB, § 2, 2a,3,4 BauGB,
§§ 1,1a,1b,2,3 SächsNatSchG, insbes. §§ 4,6 SächsNatSchG