

Underrättelser för sjöfarande Sjöfartsverket



Underrättelser för sjöfarande Områdesindelning



Ufs-redaktionen
Sjöfartsverket
601 78 Norrköping

Tel: 0771 630 605
E-post: ufs@sjofartsverket.se

Ansvarig utgivare:
Affärsområdeschef Patrik Wiberg

Underrättelser för sjöfarande (Ufs) publiceras i ett häfte i PDF-format som i allmänhet utkommer varje vecka. Häftet är en sammanställning av de notiser som publiceras på Sjöfartsverkets webbplats: www.sjofartsverket.se/ufs Ufs-notiser innehåller uppgifter om förändringar i sjökort och annan information av vikt för navigering i svenska farvatten.

Informationen om förändringar i utländska vatten är begränsad. Ufs ger inte tillräckligt detaljerade upplysningar för att användaren ska kunna hålla andra länders sjökort fullständigt uppdaterade. Ologiska sidbrytningar kan ibland uppstå då häftet genereras automatiskt från en databas.

Tillkännagivanden - Generell information, t.ex. nytryck av sjökort och kungörelser av beslut från olika myndigheter.

Underrättelser - Sjökortsrättelser samt temporära och preliminära notiser gällande en specifik geografisk plats.

En (*) framför notisens nummer anger att notisen är utfärdad av svensk myndighet och gäller svenska farvatten.

Bokstaven (P) efter numret anger att notisen är av förberedande art. Notisen kommer senare att ersättas med en verkställighetsnotis.

Bokstaven (T) efter numret anger att informationen gäller tillfälligt och upphör när giltighetstiden är slut eller att notisen ersatts med ny information via en verkställighetsnotis eller en ny T-notis.

Informationen som publiceras i preliminära och temporära notiser utkommer i allmänhet även som uppdateringar till elektroniskt sjökort (ENC). Om de inte återfinns i ENC finns texten "Visas ej i ENC" i notisen.

Bäringar är rättvisande från 0° medurs till 360°. När uppgiften gäller fyrsken, anges bäring från sjön i riktning mot fyren.

Sjökortsbilder i Ufs-notiser är avsedda för att förtydliga och förenkla rättelsearbetet. De är inte avsedda att klippas ut och införas i sjökort. I allmänhet beskrivs och visas rättelsen i det sjökort som har störst skala.

Uppgiftslämnaren är ansvarig för sakinnehållet i Ufs-notiser. Mer information om Ufs återfinns i publikationen **Ufs A**.

Sjöfynd (Lag 1918:163)

All hantering gällande Sjöfynd hänvisas till Polismyndigheten. Sjöfynd publiceras på Sjöfartsverkets webbplats: www.sjofartsverket.se/ufs

Rapportera faror och fel

Vid iakttagelse av fel på utmärkning, släckta fyror, drivande föremål eller annat som kan utgöra fara för sjöfarten ska Sweden Traffic snarast kontaktas:

Tel: 0771-63 06 85

VHF anrop: Sweden Traffic på lämplig trafikkanal.

E-post: swedentraffic@sjofartsverket.se

Berörda sjökort och notisnummer

Berörda sjökort	Notisnr
4	16978 (T)
10	16883 (T)
41	16978 (T)
61	16883 (T)
62	16883 (T)
111	16862
114	16975
131	16904
132	16904
415	16978 (T)
421	16978 (T)
524	16840
616	16883 (T)
712	16919
714	16977
741	16977
931	16849
932	16849
932	16983
933	16983
1131	16927 (T)
1131	16969 (T)
6141	16796
6142	16906
6162	16883 (T)
6163	16883 (T)
7411	16859
9312	16974 (T)
9313	16974 (T)
9321	16849
9331	16983

TILLKÄNNAGIVANDEN

Inga Tillkännagivanden i detta häfte.

UNDERRÄTTELSE

Områden utan notiser i detta häfte

Norra Kvarken
Ålands hav och Skärgårdshavet
Finska viken
Rigabukten
Sydöstra Östersjön
Sydvästra Östersjön
Öresund
Store- och Lillebaelt
Ej områdesbundet

Bottenviken

*** 16978 (T)**

Sjökort: 4, 41, 415, 421

Sverige. Bottenviken. O om Byske. Tåme. Skjutvarning. 20 augusti - 1 september, 2022.

Position: Ca	64-55N	021-30E	Tåme riskområde
--------------	--------	---------	-----------------

Skarpskjutning pågår på Tåme skjutfält vid de tider som anges i tabellen nedan. Vid dessa tider är det i sjökorten markerade riskområdet "R 58" avlyst ut till angivet avstånd från stranden.

Då skjutning pågår är en röd kula hissad på observationstornen på skjutplatsen. Ytterligare upplysningar lämnas på VHF kanal 16, anrop Tåme skjutfält, eller tel. 0921-348 405 (säkerhetscentralen).

Datum	Tid	Riskavstånd från stranden
20 augusti	1130 - 1630	3 M
30 - 31 augusti	0730 - 1630	3,9 M
1 september	0730 - 1630	3,9 M

Visas ej i ENC.

Bsp Bottenviken 2018/s37, s38, s39, s40, s41, s42, s44

Försvarmakten. Publ. 10 aug 2022

Bottenhavet

* 16840

Sjökort: 524

Sverige. Bottenhavet. Sundsvall. Stockvik. Rör.

Inför	rörledning mellan position a) och b)	a)	62-19,93N	017-22,16E
		b)	62-19,90N	017-22,27E

Bsp Bottenhavet S 2019/s10

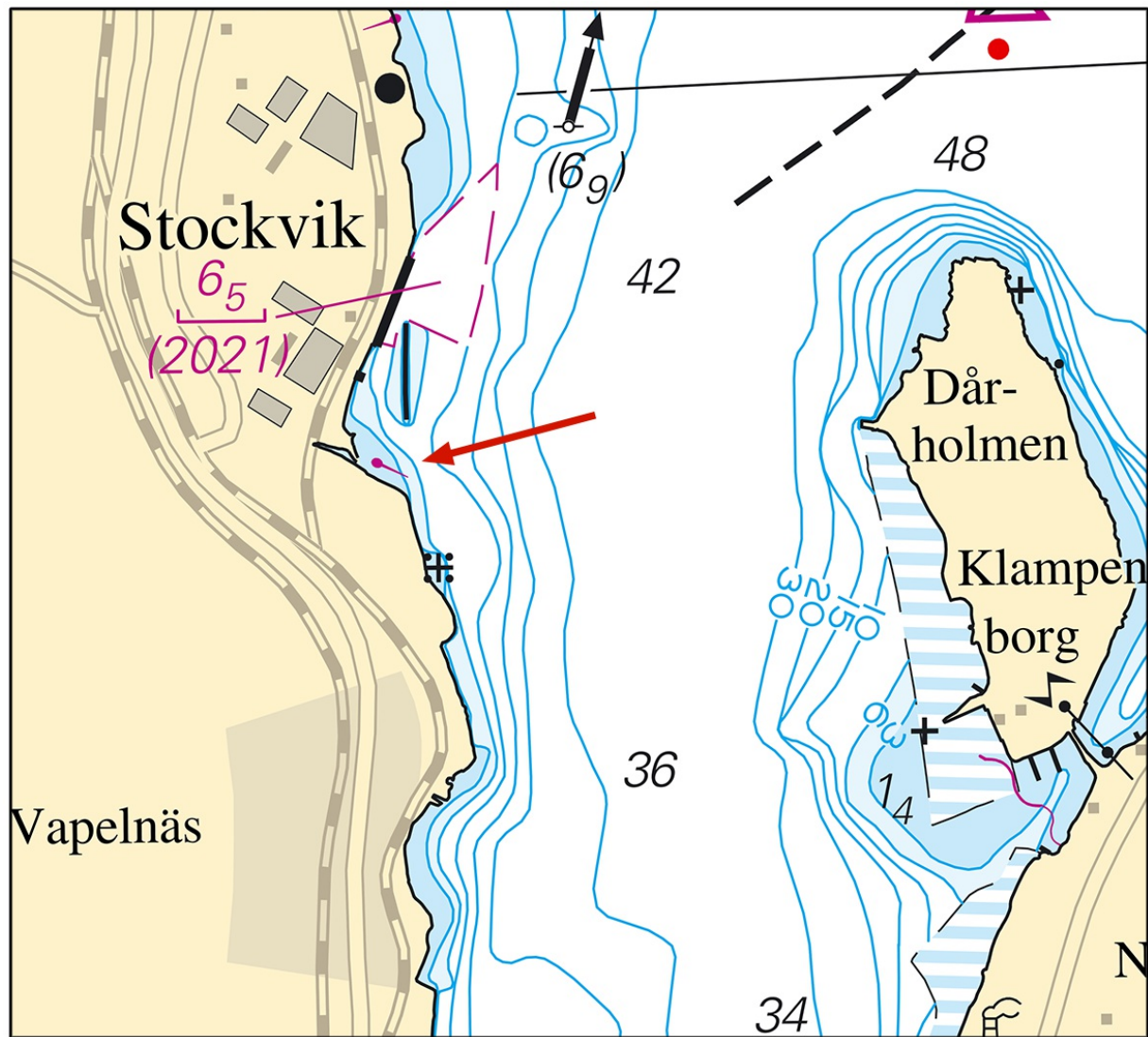

Stockvik

Structor. Publ. 10 aug 2022

Norra Östersjön

*** 16883 (T)**

Sjökort: 10, 61, 616, 6162, 6163, 62

Sverige. Norra Östersjön. O om Utö. Skjutvarning. 29 aug - 1 sep 2022

Position: Ca	58-54N	018-20E	Utö skjutområde
--------------	--------	---------	-----------------

Under angivna tider pågår skarpskjutning på Utö skjutfält varvid riskområdet O om Utö är avlyst ut till det avstånd som anges i tabellen.

Under dygnets mörka timmar sker skjutning oftast med lys- och signalammunition.

Upplysningar under pågående skjutning lämnas på VHF kanal 16, anrop Utö skjutfält, eller tel. 08-501 570 45. Information om kommande skjutningar, tel: 010-823 18 23, Muskö Sjöcentral.

Datum	Tid	Riskavstånd från stranden
29 aug	1230 - 1900	2,4 M
30 - 31 aug	0900 - 1900	2,4 M
01 sept	0900 - 1600	2,4 M

Visas ej i ENC.

BSP Stockholm S 2022/s04, s05, s13, s17, s18, s19, s34, s35, s37

Försvarmakten. Publ. 10 aug 2022

* 16906

Sjökort: 6142

Sverige. Norra Östersjön. Stockholm. Ö om Lidingö. Duvholmen. Undervattenssten.

Inför	undervattenssten	59-22,27N	018-15,58E
-------	------------------	-----------	------------

BSP Stockholm M 2022/s11, s13, s46

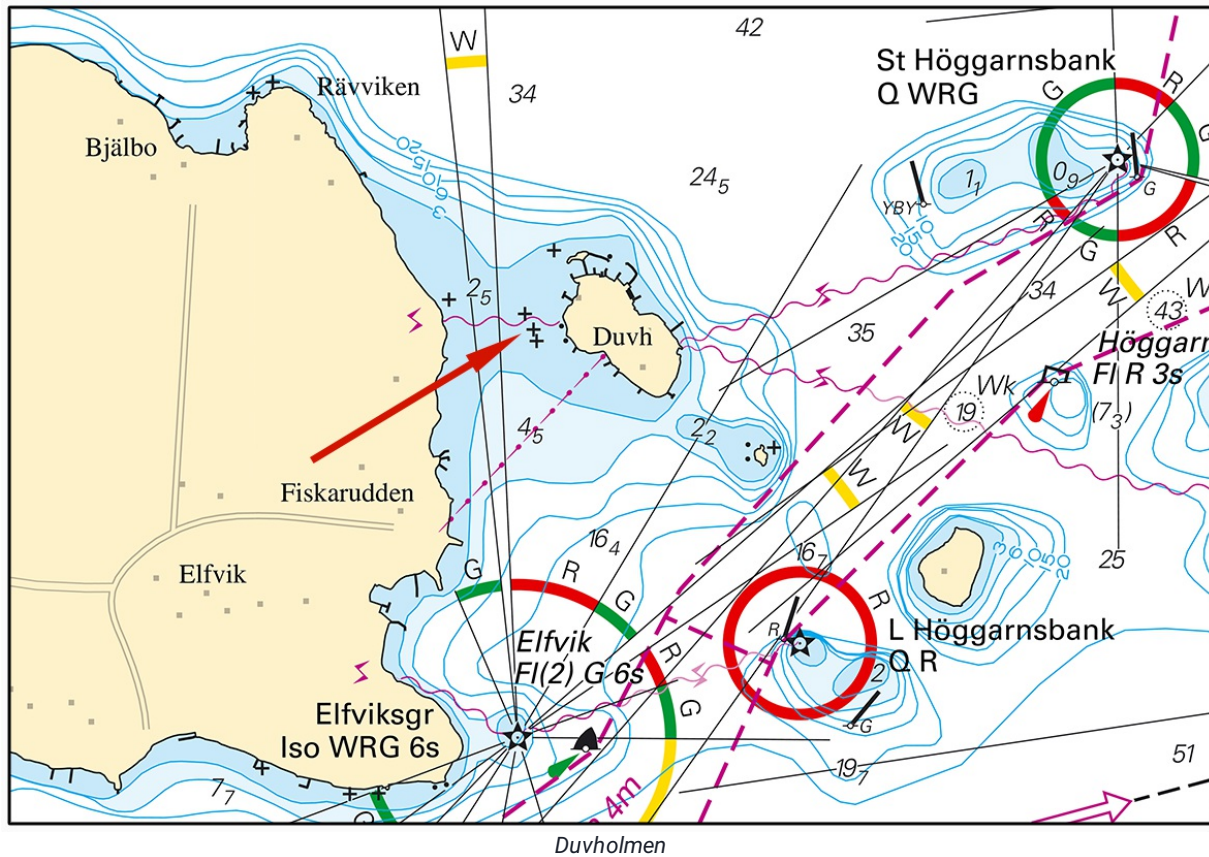

Sjöfartsverket. Publ. 10 aug 2022

Mälaren och Södertälje kanal

* 16796

Sjökort: 6141

Sverige. Mälaren och Södertälje kanal. Stockholm. Årstaviken. Årsta holmar. Fågelskyddsområde.

Inför	fågelskyddsområde med tillträdesförbud 1Apr - 31Jul	inom a) - m)	a)	59-18,323N	018-02,818E
			b)	59-18,420N	018-02,454E
			c)	59-18,412N	018-02,407E
			d)	59-18,446N	018-02,298E
			e)	59-18,474N	018-02,302E
			f)	59-18,533N	018-02,447E
			g)	59-18,531N	018-02,502E
			h)	59-18,511N	018-02,571E
			i)	59-18,518N	018-02,735E
			j)	59-18,479N	018-02,976E
			k)	59-18,449N	018-03,023E
			l)	59-18,420N	018-02,970E
			m)	59-18,417N	018-02,873E

Bsp Mälaren - Hjälmarén 2020/s51

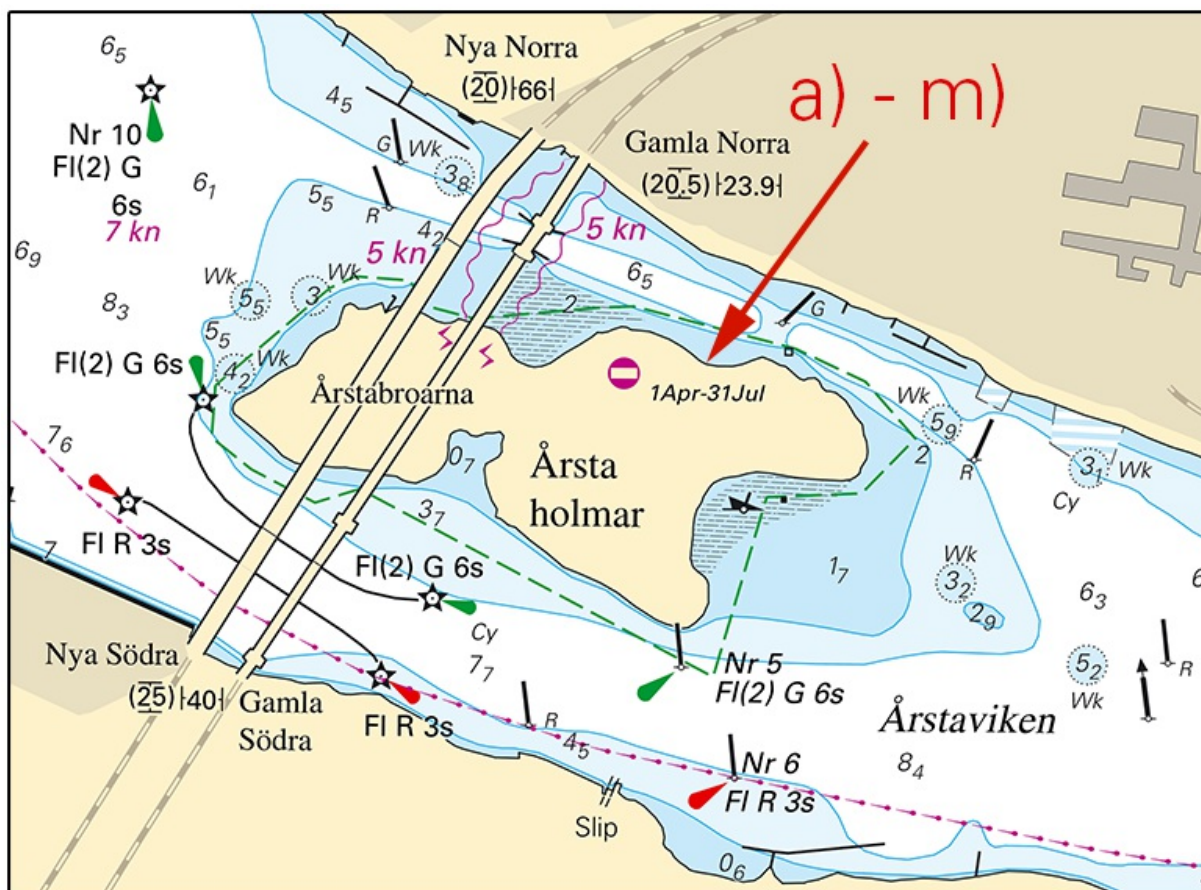

Årsta holmar

* 16862

Sjökort: 111

Sverige. Mälaren och Södertälje kanal. NO om Stockholm. Mälaren. V om Järfälla.
Lövholmen/Skäftingeholmen. Görvåln vattenverk. Ankringsförbud.

Inför	gräns för ankringsförbud	runt ön Skäftinge - Lövholmen	59-25,05N	017-45,48E
-------	--------------------------	-------------------------------	-----------	------------

Bsp Mälaren - Hjälmaran 2020/s48

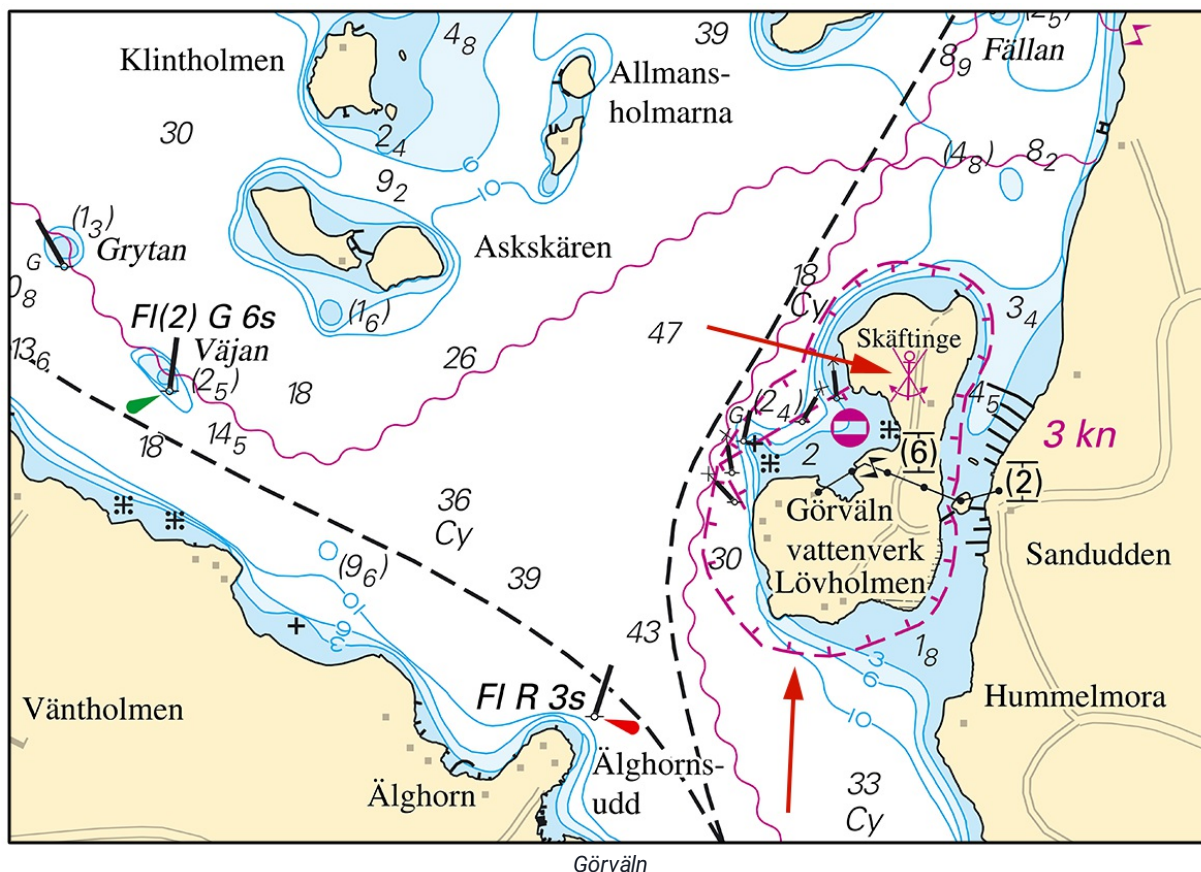

Länsstyrelsen i Stockholms län. Publ. 10 aug 2022

* 16927 (T)

Sjökort: 1131

Sverige. Mälaren och Södertälje kanal. Kvicksund. Rörlägningsarbete.

Tid: 1 sept - 31 oktober 2022.

Rörlägningsarbete pågår under ovanstående tid i angivet område.

Arbetsbåt kan nås på VHF kanal 68.

Mer information om arbetet kan erhållas på telefonnummer 031-788 58 00.

Arbetsområdets ungefärliga position mellan a) - c)	a)	59-27,009N	016-18,738E
	b)	59-27,398N	016-19,232E
	c)	59-27,672N	016-19,087E

Bsp Mälaren - Hjälmaran 2020/s19

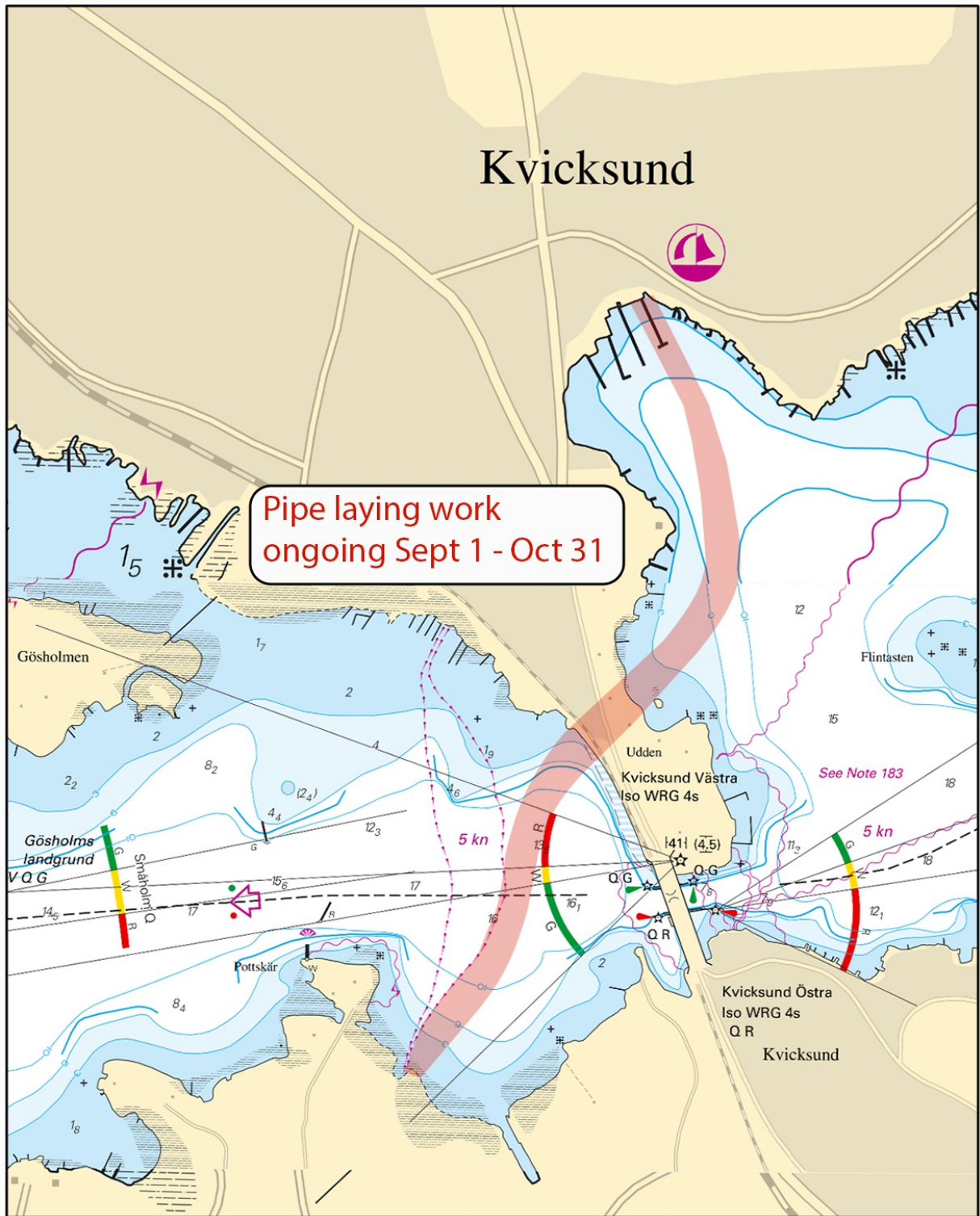

Kvicksund

*** 16969 (T)**

Sjökort: 1131

Sverige. Mälaren och Södertälje kanal. Köping. Muddring. Ramning.

Tid: 15 aug - 30 sept 2022.

Muddrings- och ramningsarbeten pågår under ovanstående tid i farleder vid Köping.

Deltagande enheter är M/S Camilla Høj och M/S Elisabeth Høj.

Enheterna passar VHF Ch 16/68.

För ytterligare information kontakta entreprenör på tel. 070-779 41 04.

Arbetsområde mellan:	a) - b)	a)	59-30,201N	016-00,901E
		b)	59-28,582N	016-04,693E
	c) - d)	c)	59-28,235N	016-05,447E
		d)	59-27,892N	016-06,215E
	e) - f)	e)	59-27,295N	016-08,588E
		f)	59-27,350N	016-09,123E

Bsp Mälaren - Hjälmaran 2020/s16, s17, s18

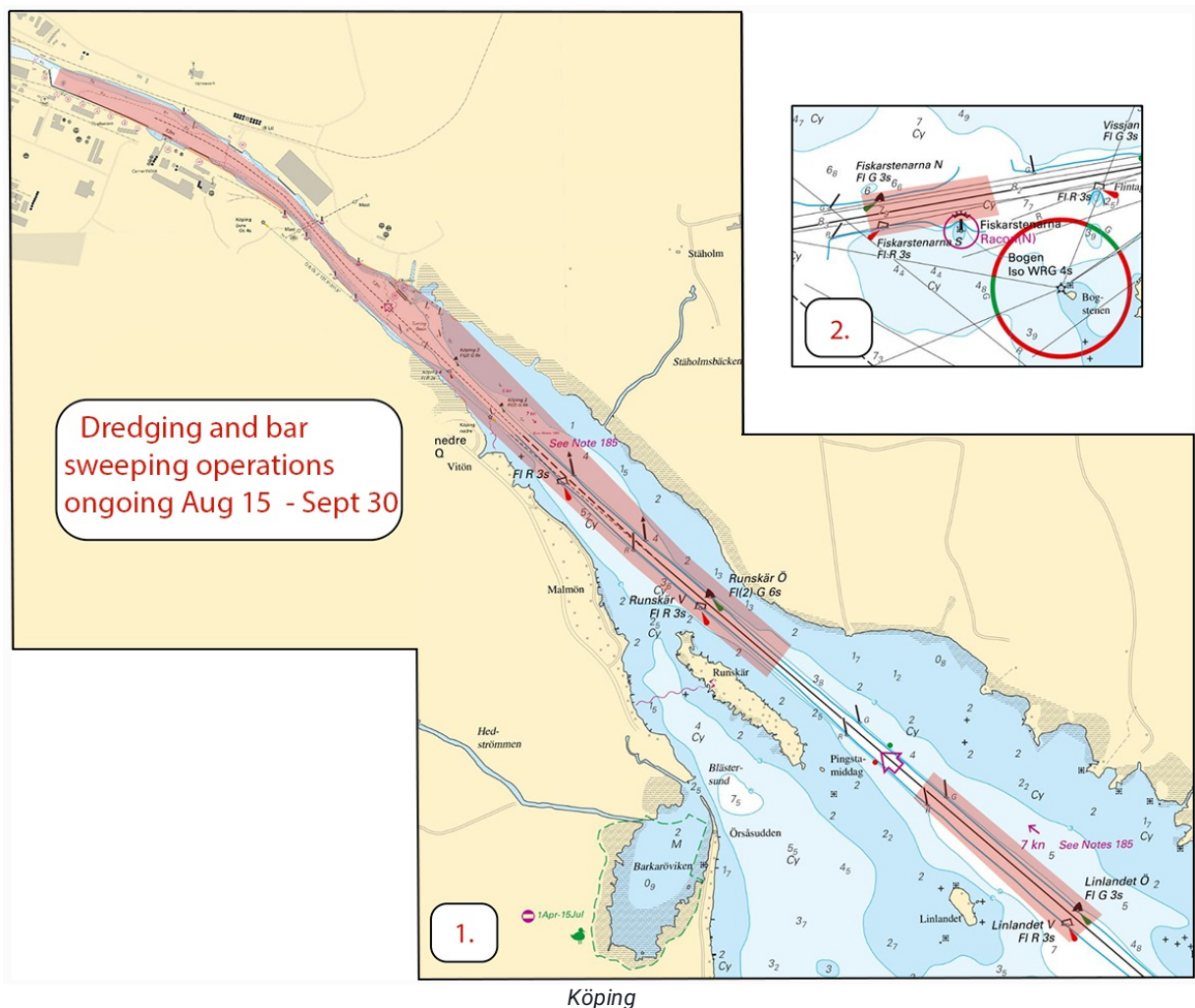

Mellersta Östersjön

* 16919

Sjökort: 712

Sverige. Mellersta Östersjön. Kalmar. Ängö. Lindö. Svinö. Utmärkning.

Stryk	styrbordsprick a) - d)	a)	56-41,039N	016-22,270E
		b)	56-40,927N	016-22,170E
		c)	56-40,509N	016-21,617E
		d)	56-40,300N	016-21,544E
Stryk	babordsprick e) - f)	e)	56-40,070N	016-21,917E
		f)	56-40,061N	016-21,946E
Inför	babordsprick g) - k)	g)	56-40,314N	016-22,658E
		h)	56-40,520N	016-22,516E
		i)	56-40,531N	016-22,210E
		j)	56-41,174N	016-22,118E
		k)	56-41,211N	016-22,087E
Inför	styrbordsprick l) - o)	l)	56-40,325N	016-22,690E
		m)	56-40,342N	016-22,716E
		n)	56-40,528N	016-22,522E
		o)	56-40,538N	016-22,231E

Bsp Kalmarsund 2019/s34, s35

Transportstyrelsen. Publ. 10 aug 2022

Södra Östersjön

* 16859

Sjökort: 7411

Sverige. Södra Östersjön. Karlskrona. Sturkö. Bredavik. Brygga.

Inför	brygga mellan a) och b)	a)	56-06,990N	015-41,160E
		b)	56-07,000N	015-41,070E

Bsp Hanöbukten 2022/s37, s41

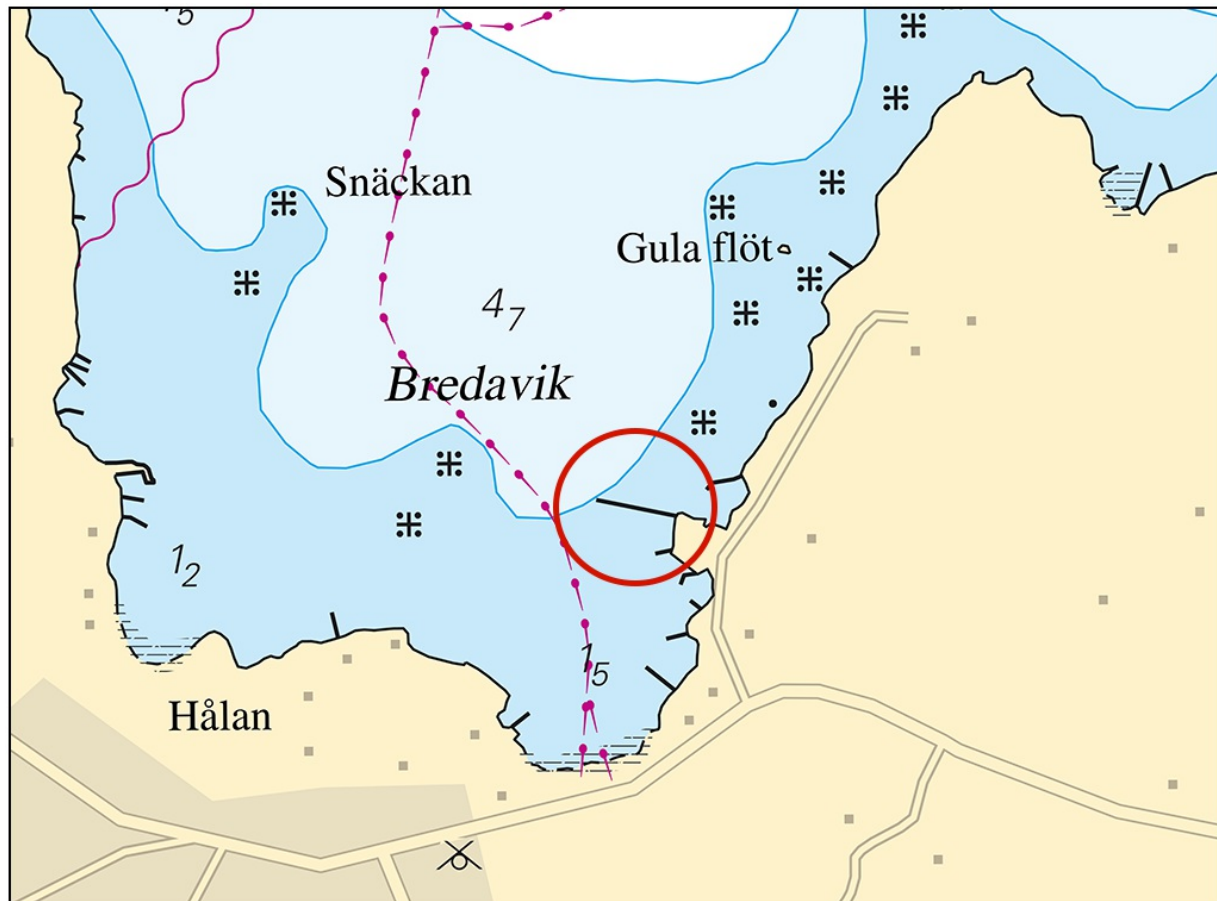

Bredavik. Brygga

Karlskrona kommun. Publ. 10 aug 2022

* 16977

Sjökort: 714, 741

Sverige. Södra Östersjön. SO om Karlskrona. Sandhamn. Bryggor.

Stryk	brygga	a)	56-05,60N	015-51,41E
Inför	brygga	b)	56-05,62N	015-51,43E

Bsp Hanöbukten 2022/s14, s15, s17, s51

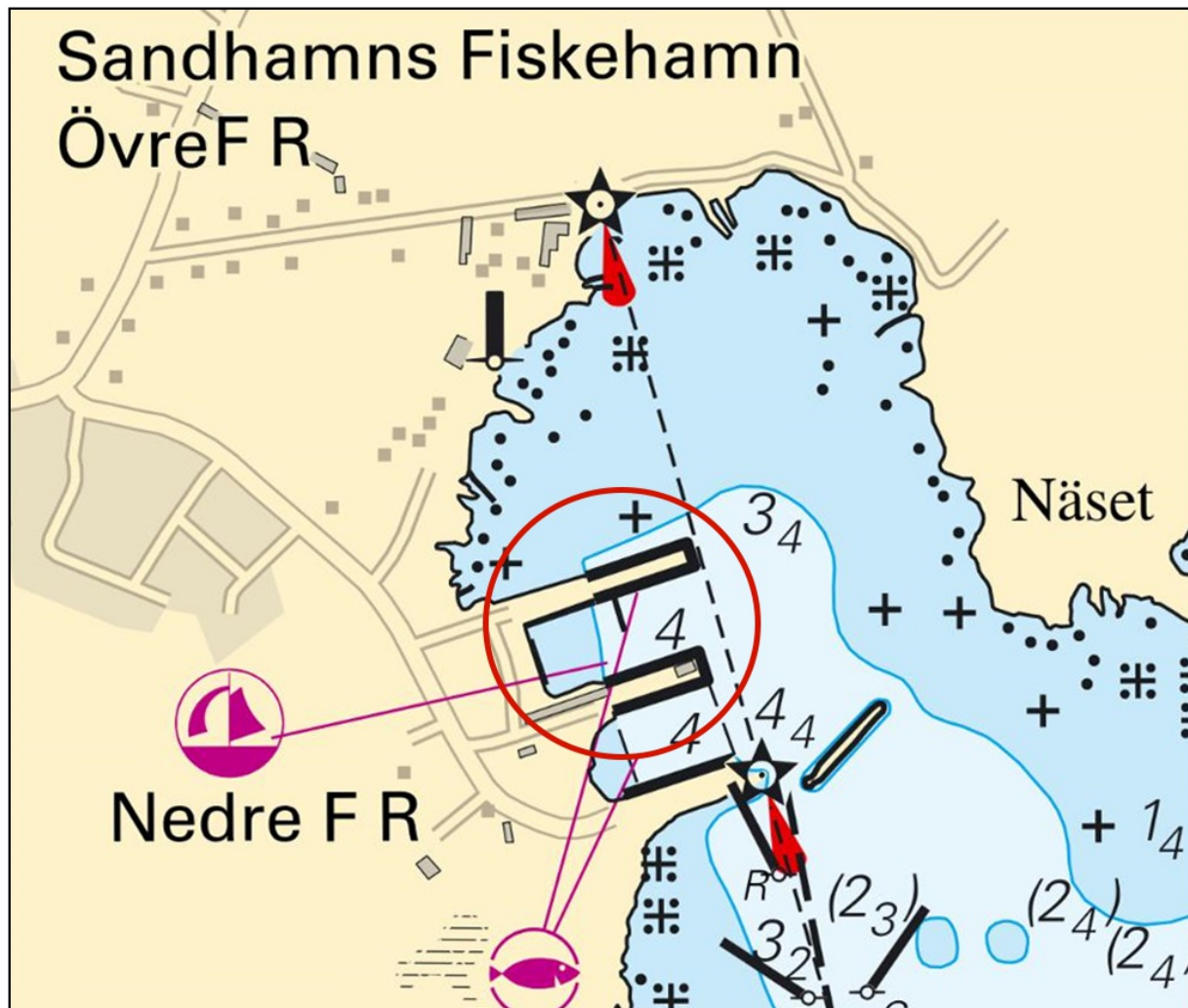

Sandhamn. Bryggor

Karlskrona kommun. Publ. 10 aug 2022

Kattegatt

* 16974 (T)

Sjökort: 9312, 9313

Sverige. Kattegatt. Göteborg. Stigbergskajen. Undantag från fartbegränsning.

Tid: 27 - 28 aug, kl. 1000 - 18:00.

Under ovanstående tid pågår en förevisning av marinens båtar under vilken deltagande enheter är undantagna gällande fartbegränsning.

Deltagande båtar lyssnar på VHF 16/13.

Ungefärligt uppvisningsområde mellan a) - b)	a)	57-42,049N	011-55,557E
	b)	57-42,076N	011-56,223E

Visas ej i ENC.

Bsp Västkusten S 2021/s58, s59

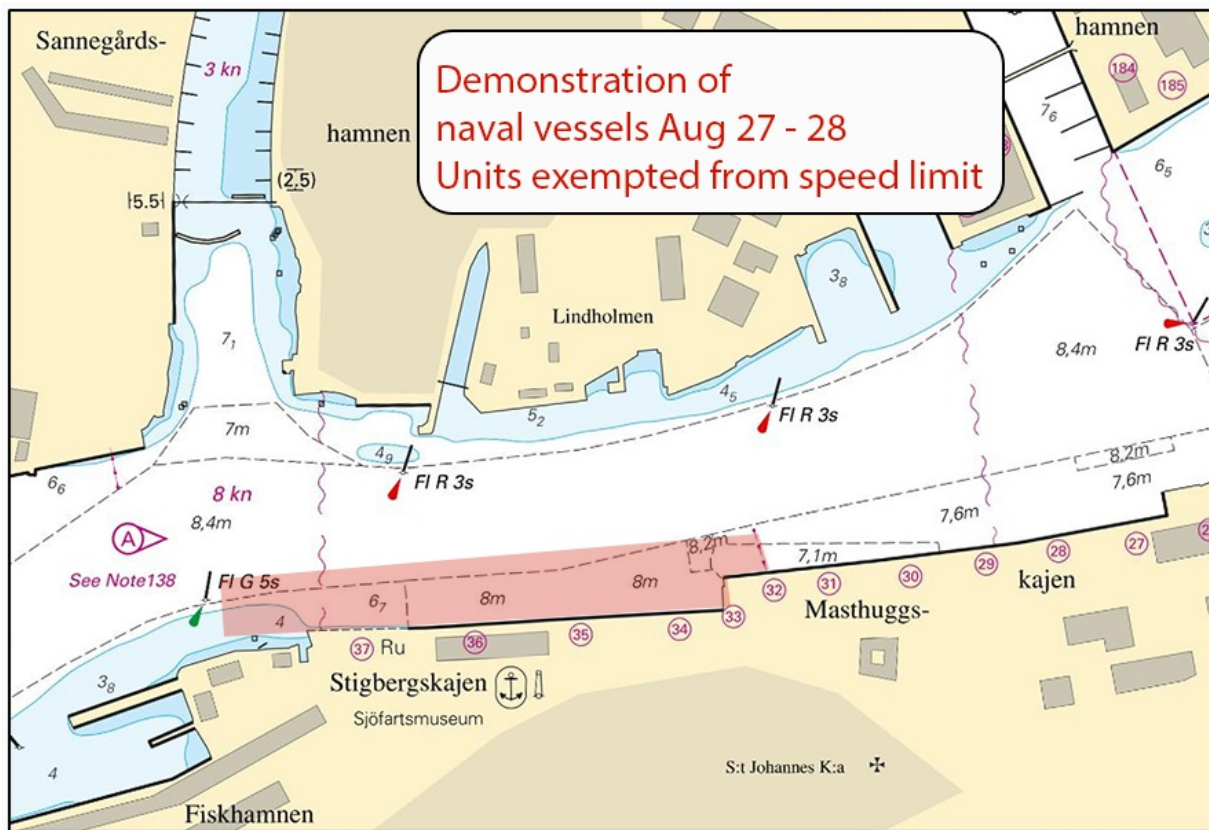

Stigbergskajen

Skagerrak

* 16849

Sjökort: 931, 932, 932I

Sverige. Skagerrak. SO om Tjörn. Hakefjord. Marina odlingsområden. Utmärkning.

Stryk	marina odlingsområden a) - f) enligt sjökortsbild	a)	57-57,26N	011-38,90E
		b)	57-57,44N	011-44,28E
		c)	57-56,70N	011-42,60E
		d)	57-56,54N	011-42,40E
		e)	57-55,78N	011-43,94E
		f)	57-56,88N	011-44,83E
Stryk	specialprickar g) - i)	g)	57-57,301N	011-38,961E
		h)	57-57,142N	011-43,763E
		i)	57-55,763N	011-43,595E

Bsp Västkusten S 2021/s15, s39, s42

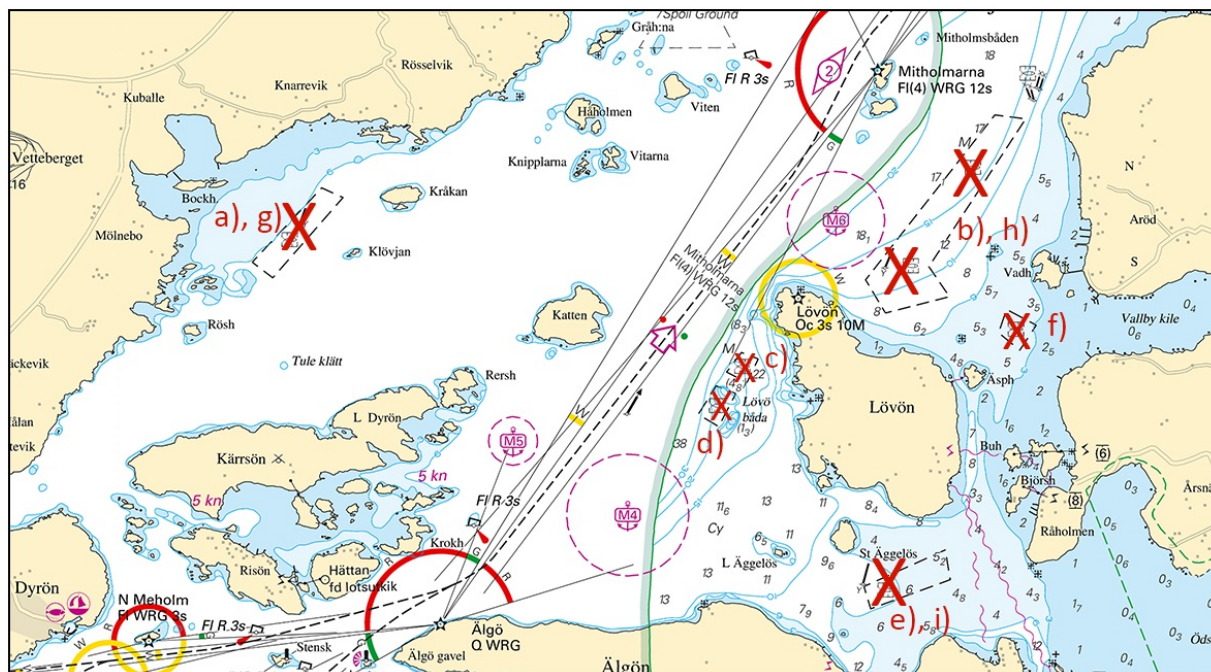

Hakefjord. Marina odlingar

Sjöfartsverket. Publ. 10 aug 2022

* 16983

Sjökort: 932, 933, 9331

Sverige. Skagerrak. V om Orust. Ellösefjorden. Marina odlingsområden.

Stryk	marina odlingsområden i position a) och b) enligt sjökortsbild	a)	58-10,97N	011-25,78E
		b)	58-11,23N	011-27,23E

Bsp Västkusten N 2021/s19, s23, s33, s38, Bsp Västkusten S 2021/s11, s63

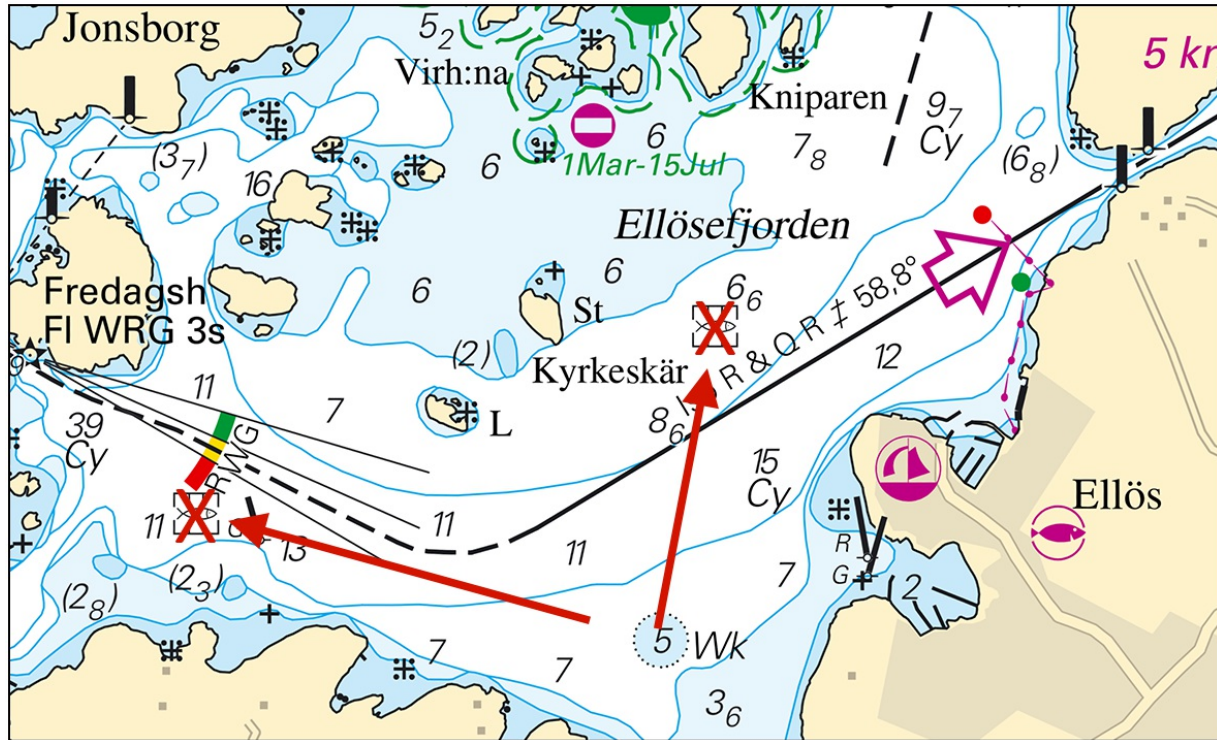

Ellösefjorden. Marina odlingsområden

Sjöfartsverket. Publ. 10 aug 2022

Vänern och Trollhätte kanal

* 16904

Sjökort: 131, 132

Sverige. Vänern och Trollhätte kanal. S om Karlstad. S om Hammarön. Undervattenssten.

Inför	undervattenssten och justera djupkurvor enligt sjökortsbild	59-14,977N	013-31,385E
-------	---	------------	-------------

Bsp Vänern 2022/s13

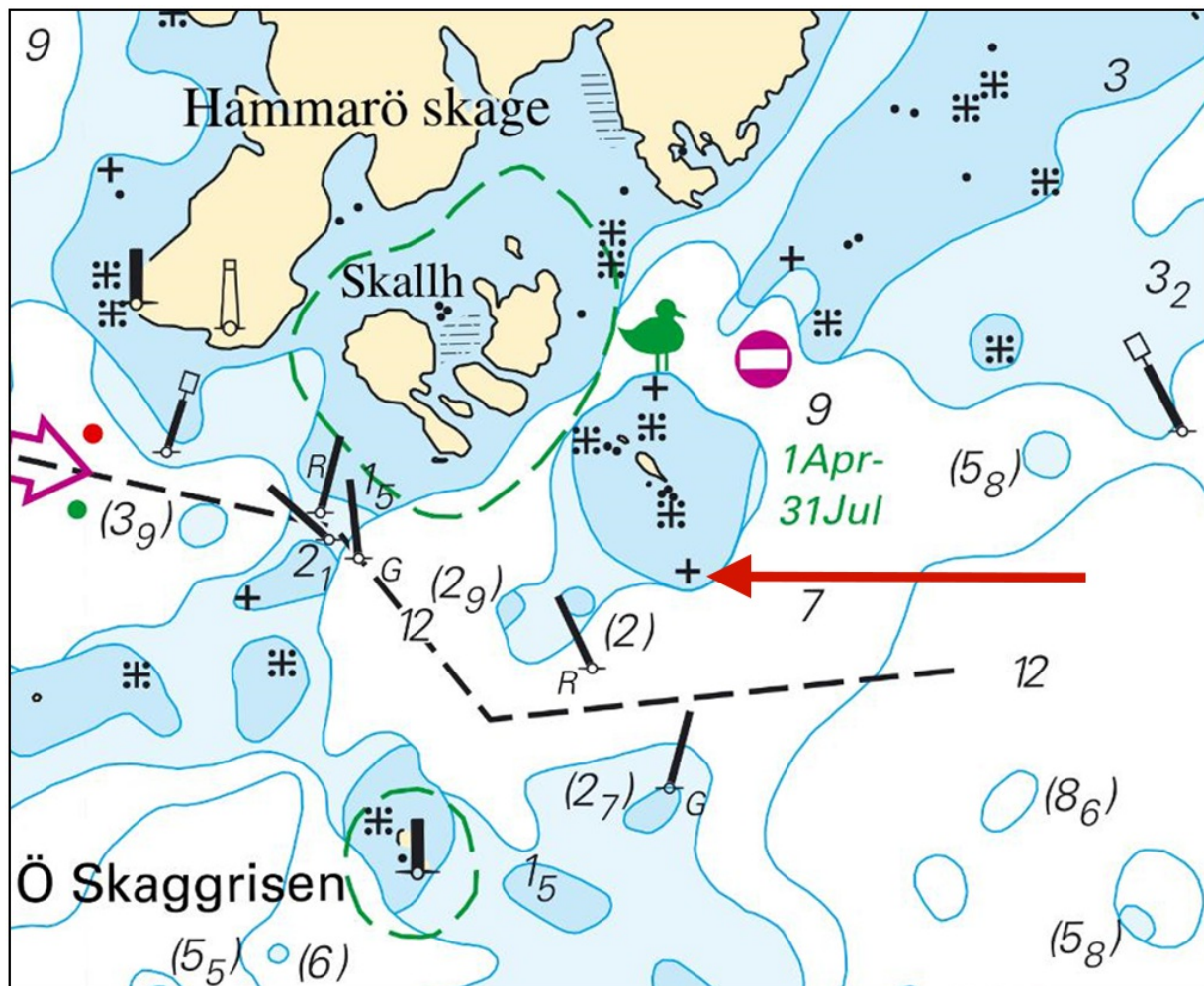

Hammarön. Undervattenssten

Sjöfartsverket. Publ. 10 aug 2022

Övriga inlandsfarvatten

* 16975

Sjökort: 114

Sverige. Övriga inlandsfarvatten. Hjälmarén. SV om Vinön. Funnaren. Granholmen. Grund.

Inför	undervattensstenar på position a) och b)	a)	59-10,80N	015-46,63E
		b)	59-10,82N	015-46,69E

Bsp Mälaren - Hjälmarén 2020/s11

Sjöfartsverket. Publ. 10 aug 2022