

上海市城市总体规划 (2017-2035年)

图集

上海市人民政府

二〇一八年一月发布

上海市城市总体规划 (2017-2035年)

图集

二〇一八年一月发布

目录

- 1-1 上海市域规划范围图
- 3-1 上海市域用地现状图（2015 年）
- 3-2 上海市域现状影像图
- 4-1 上海市区位图
- 4-2 上海和近沪地区生态协调图
- 4-3 上海和近沪地区综合交通协调图
- 4-4 上海和近沪地区战略协同区图
- 4-5 上海市域空间结构图
- 4-6 上海市域城乡体系规划图
- 4-7 上海市域公共活动中心网络规划图
- 4-8 上海市域生态空间规划图
- 4-9 上海市域农业空间规划图
- 4-10 上海市域城镇空间（城市开发边界）规划图
- 4-11 上海市域文化保护控制线规划图
- 4-12 中央活动区用地布局规划示意图
- 4-13 上海主城区用地布局规划图
- 4-14 上海主城区绿地网络规划图
- 4-15 上海市域城镇圈规划图
- 5-1 上海市域科技创新布局规划图
- 5-2 上海市域先进制造业发展空间规划图

- 5-3 上海市域干线道路系统规划图
- 6-1 上海市域高等级公共服务设施布局引导图
- 6-2 上海市域历史文化保护规划图
- 6-3 上海市域蓝网绿道建设规划图
- 6-4 上海市域风貌分区图
- 7-1 上海市域生态网络规划图
- 8-1 上海市域绿线蓝线紫线规划控制图
- 总图：上海市域用地布局规划图
- 浦东新区战略指引图
- 黄浦区战略指引图
- 静安区战略指引图
- 徐汇区战略指引图
- 长宁区战略指引图
- 普陀区战略指引图
- 虹口区战略指引图
- 杨浦区战略指引图
- 宝山区战略指引图
- 闵行区战略指引图
- 嘉定区战略指引图
- 金山区战略指引图
- 松江区战略指引图

青浦区战略指引图

奉贤区战略指引图

崇明区战略指引图

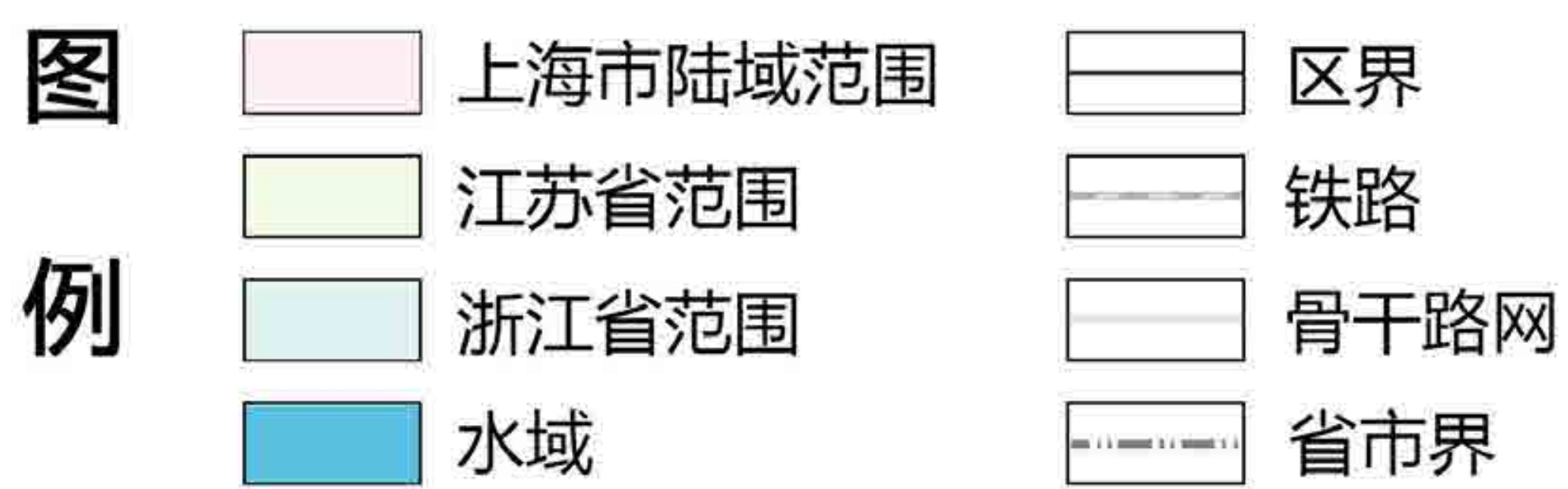
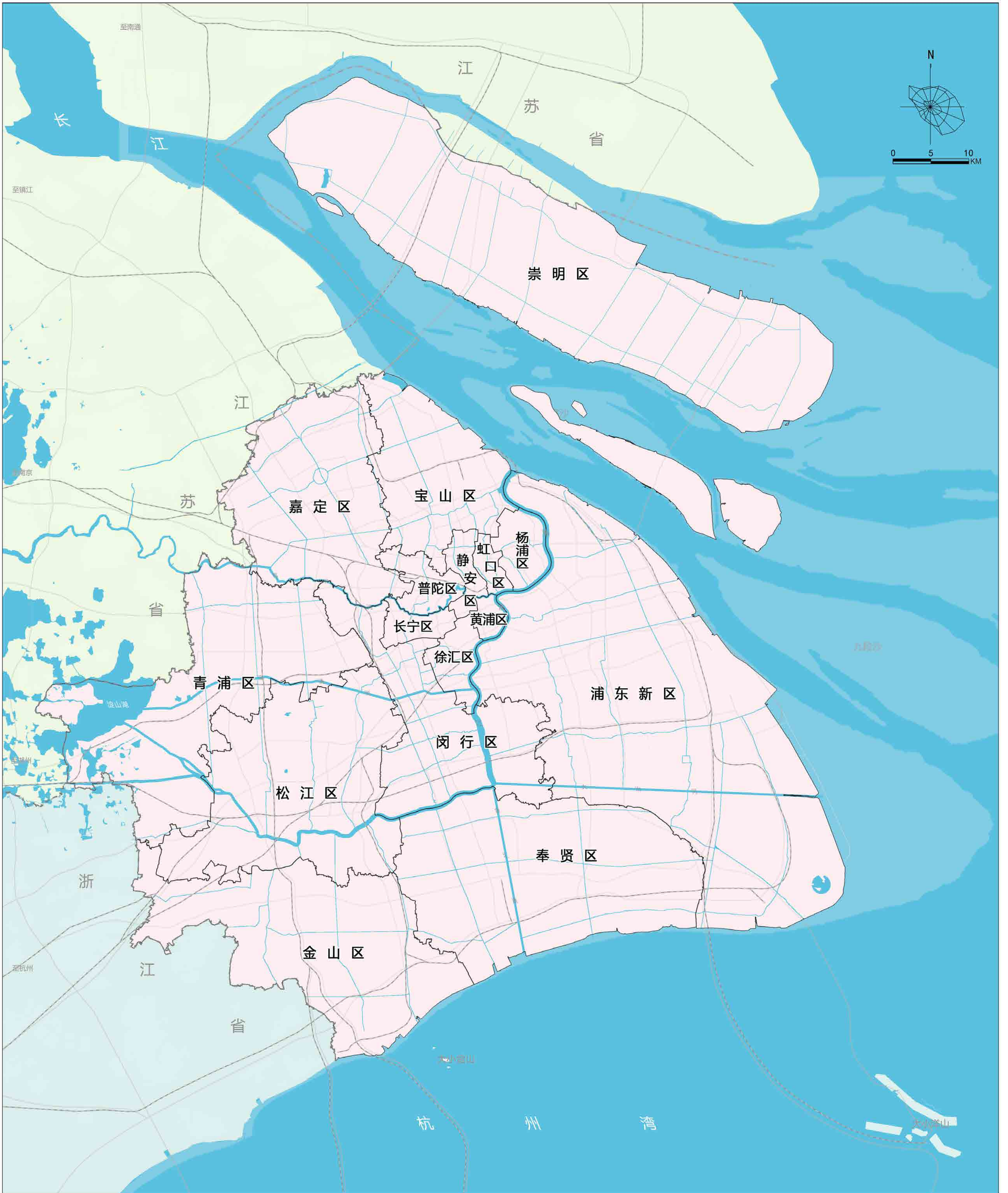

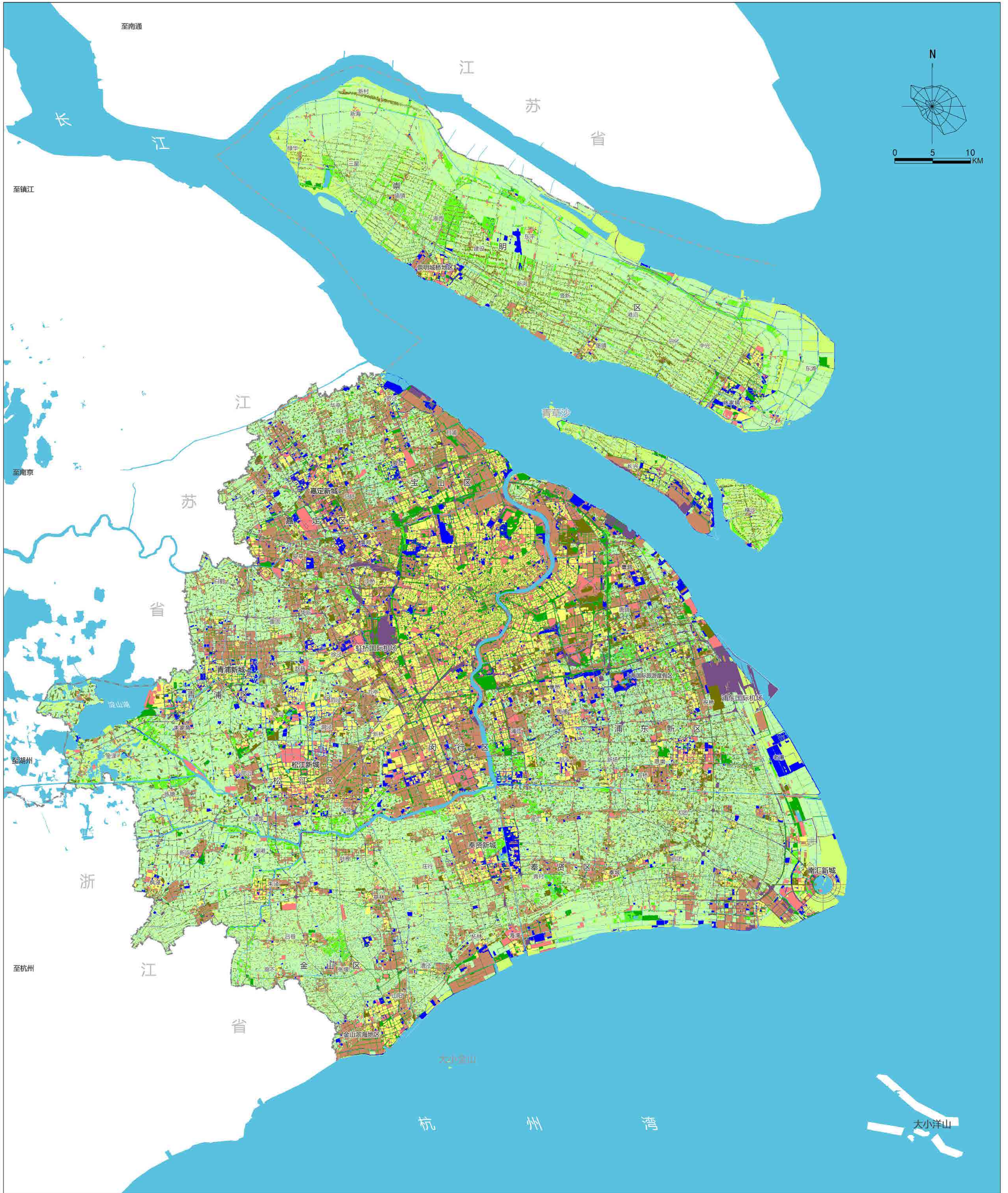

- | | | | |
|----|---------|-----------|---------|
| 图例 | 城镇居住用地 | 绿化与广场用地 | 林地 |
| | 农村居民点用地 | 道路与交通设施用地 | 水域 |
| | 公共设施用地 | 其他建设用地 | 其他非建设用地 |
| | 工业仓储用地 | 耕地 | 省市界 |



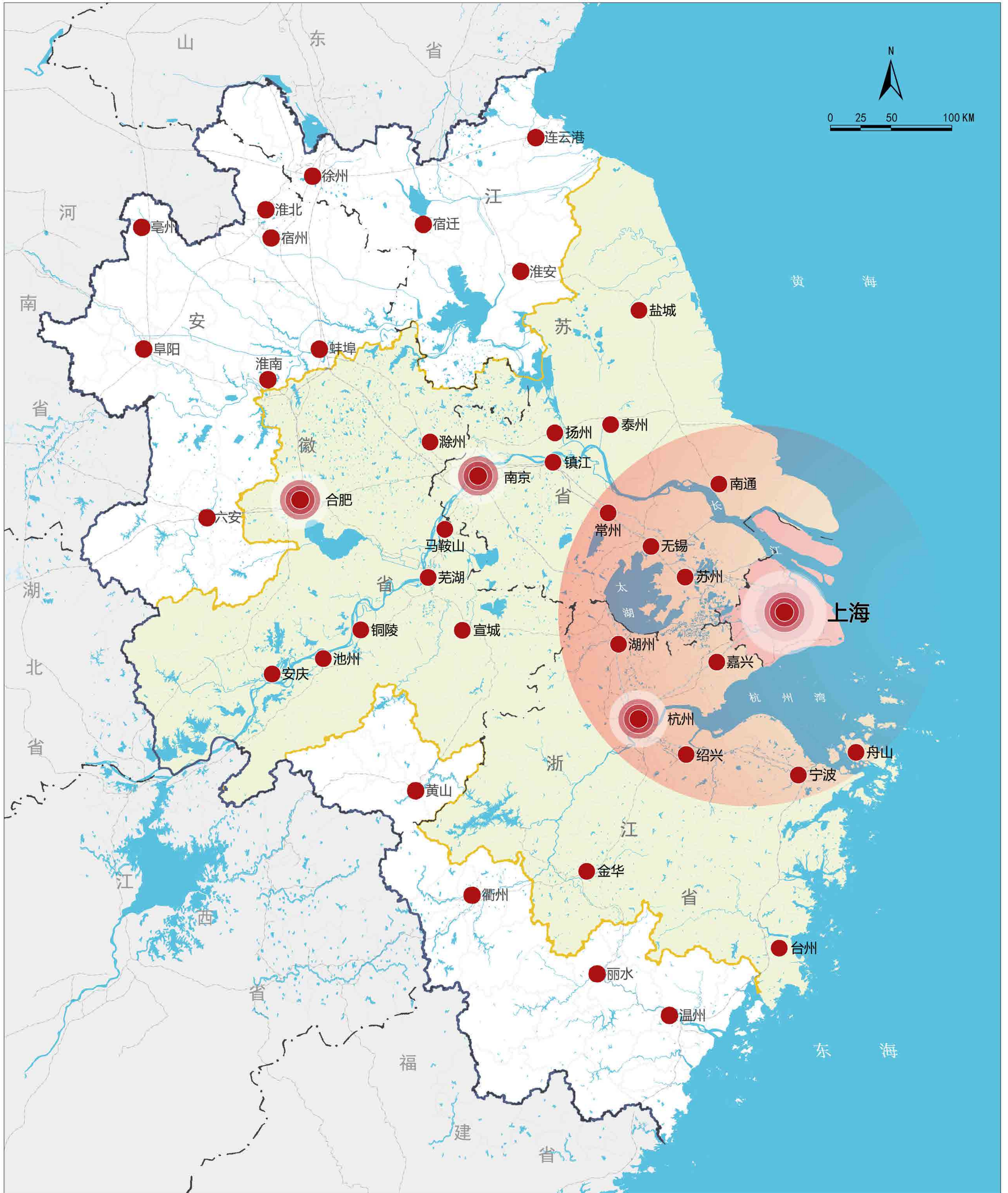

- | | | | |
|-----------|--------|--------|-----|
| 图例 | 上海 | 长三角城市群 | 铁路 |
| | 省会城市 | 同城化都市圈 | 省市界 |
| | 地级城市 | 上海市域 | |
| | 三省一市边界 | 水域 | |

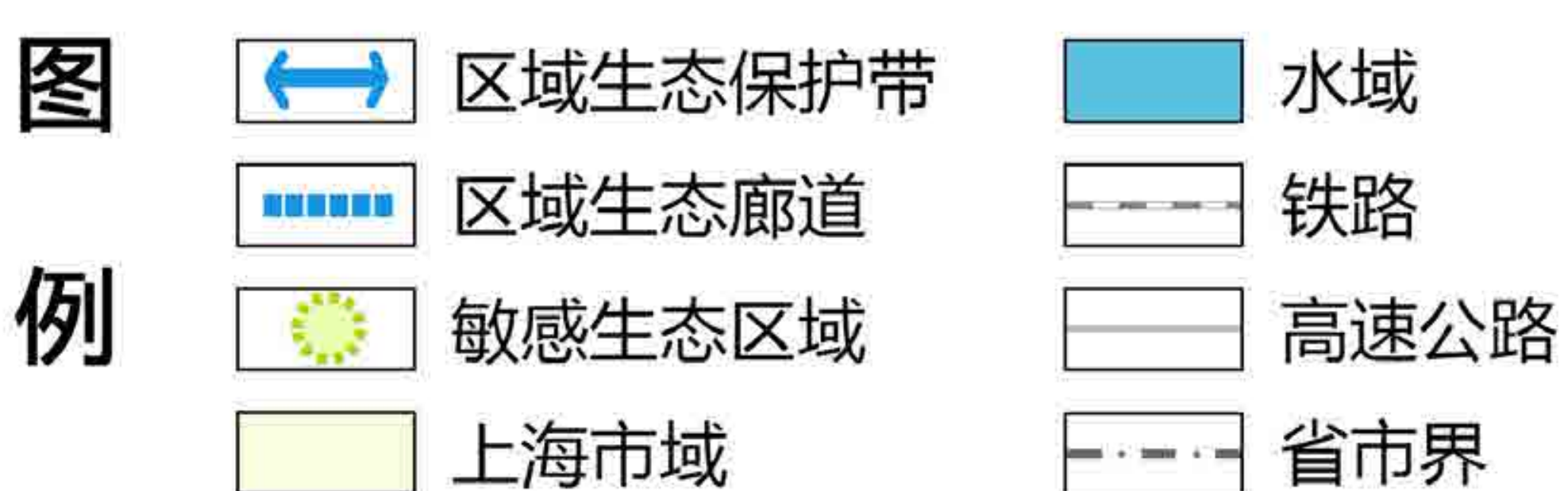
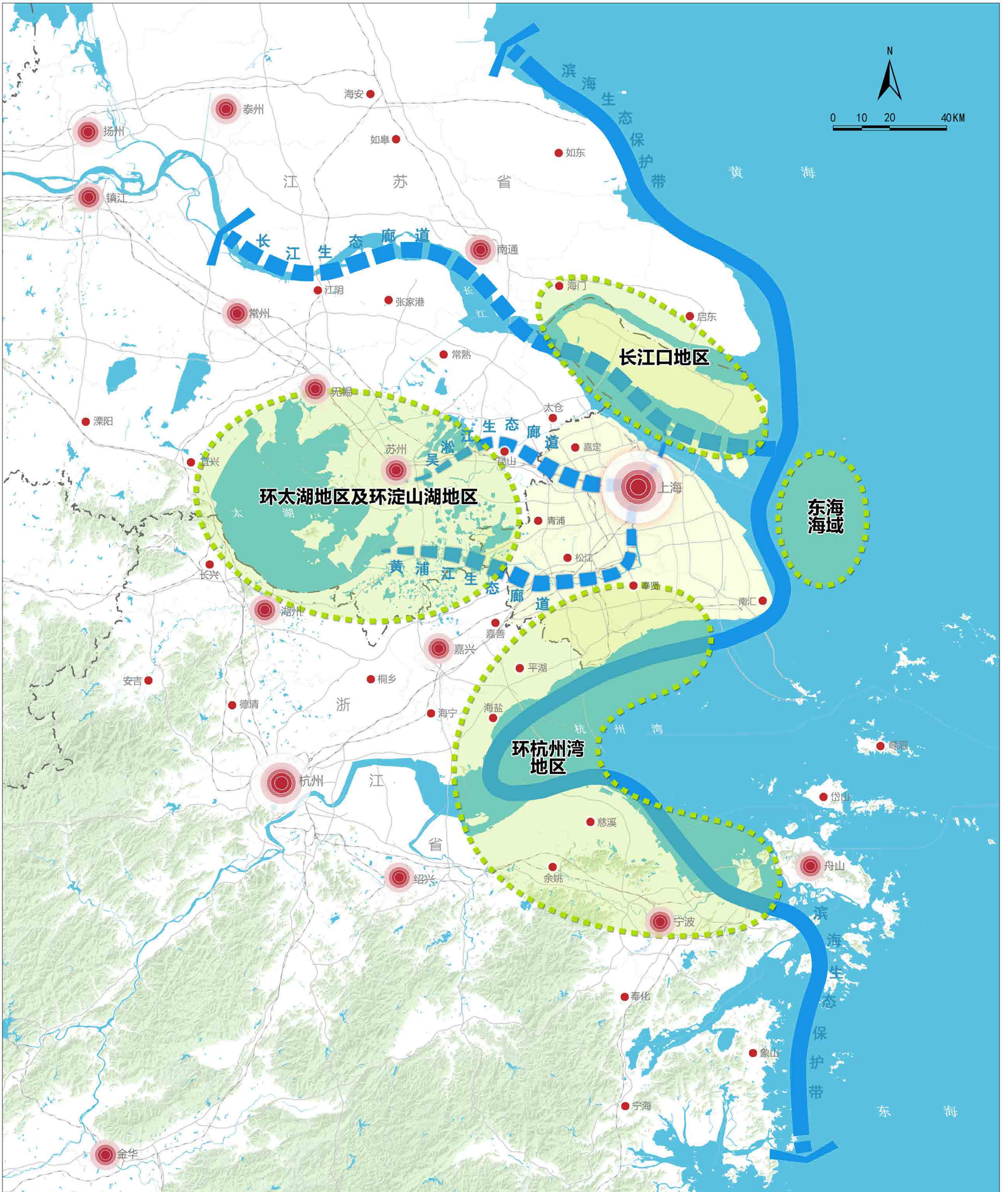

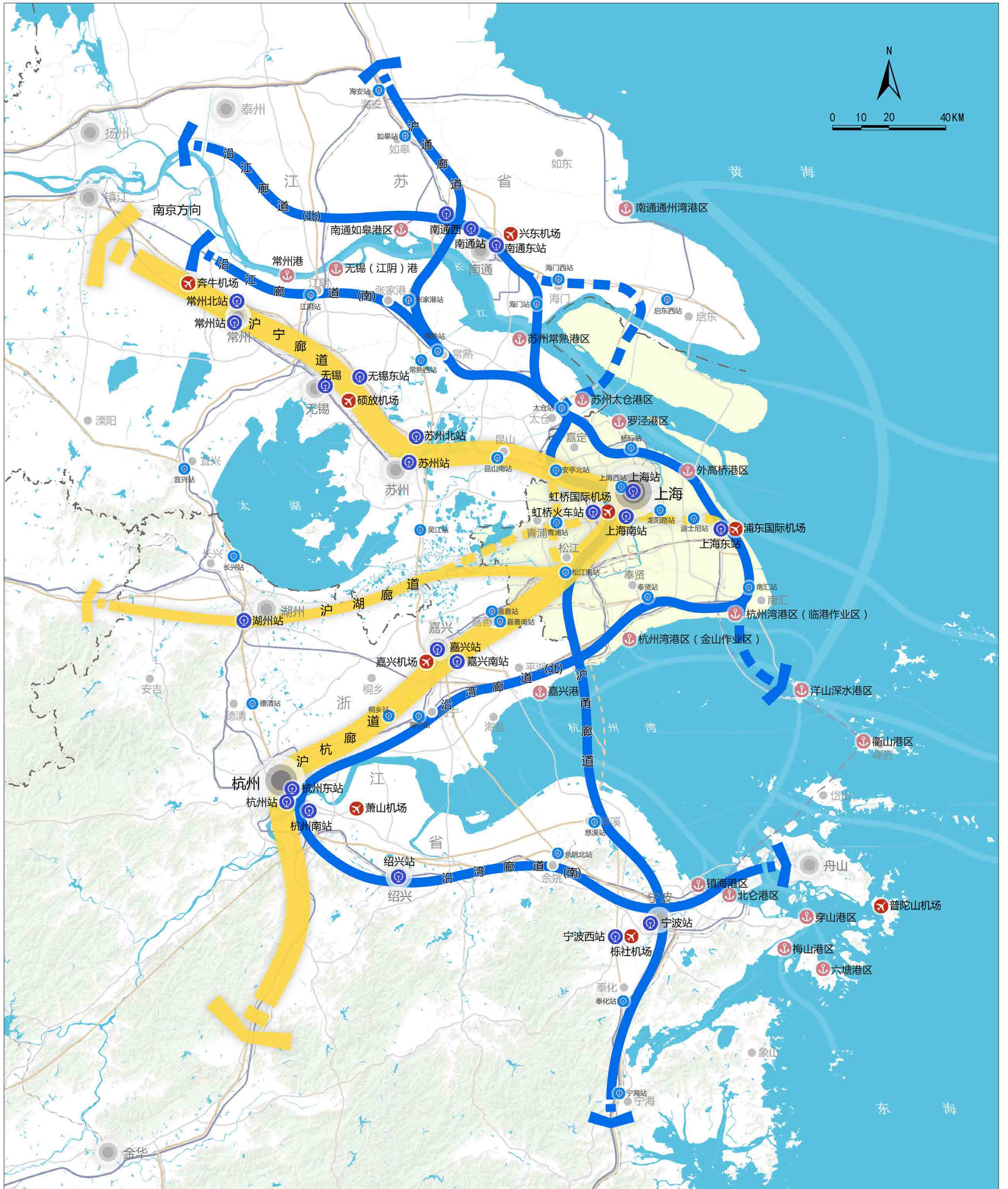

- | | | | | |
|----|------|--------|--------|-----|
| 图例 | 客运廊道 | 高速公路 | 辅助铁路枢纽 | 省市界 |
| | 客货廊道 | 主要机场 | 上海市域 | |
| | 客运专线 | 主要港口 | 水域 | |
| | 客货铁路 | 主要铁路枢纽 | 水运航道 | |

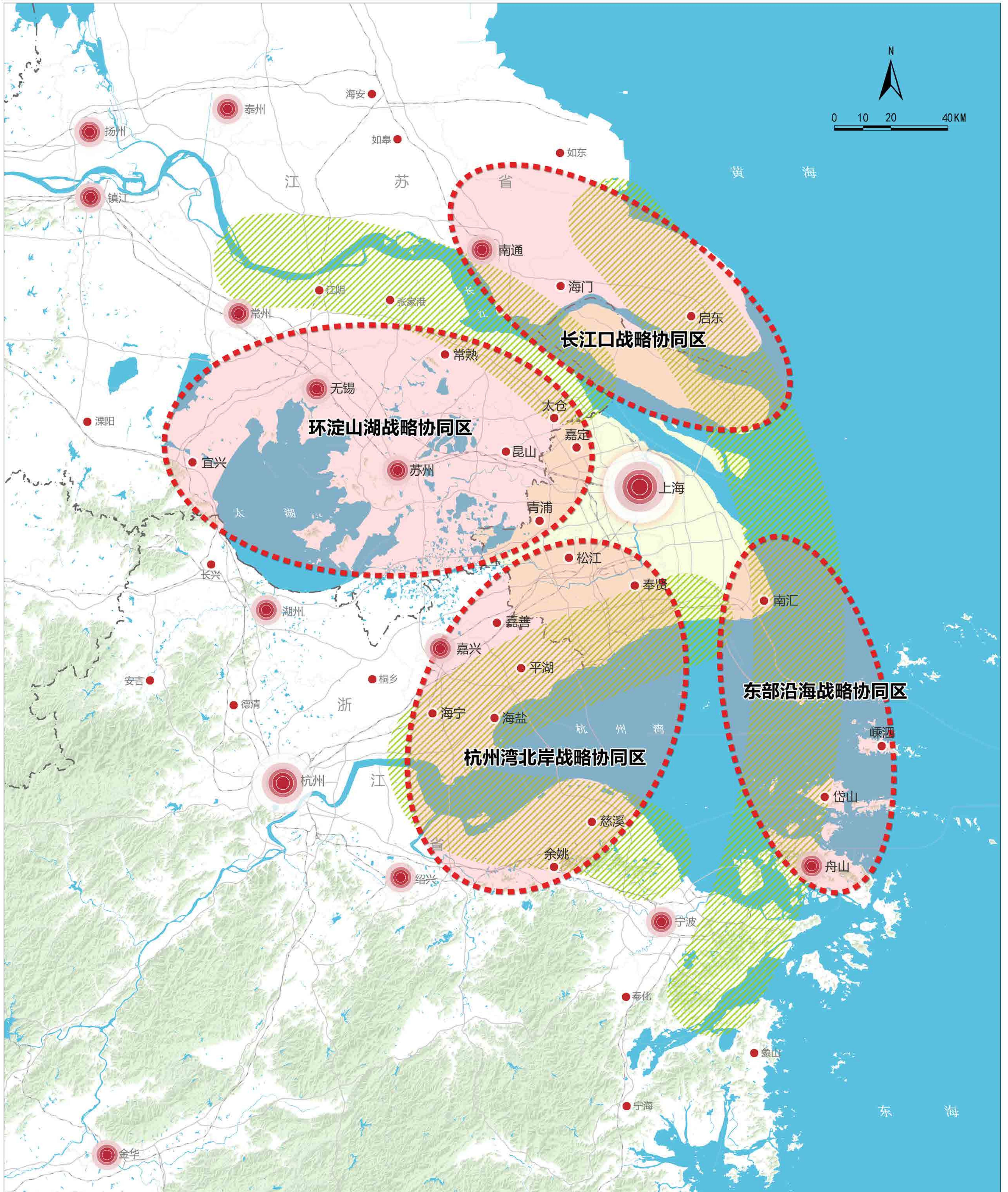

- | | | |
|----------|-------------|------|
| 图 | 战略协同区 | 铁路 |
| | 沿江、沿湾、沿海发展带 | 高速公路 |
| 例 | 上海市域 | 省市界 |
| | 水域 | |

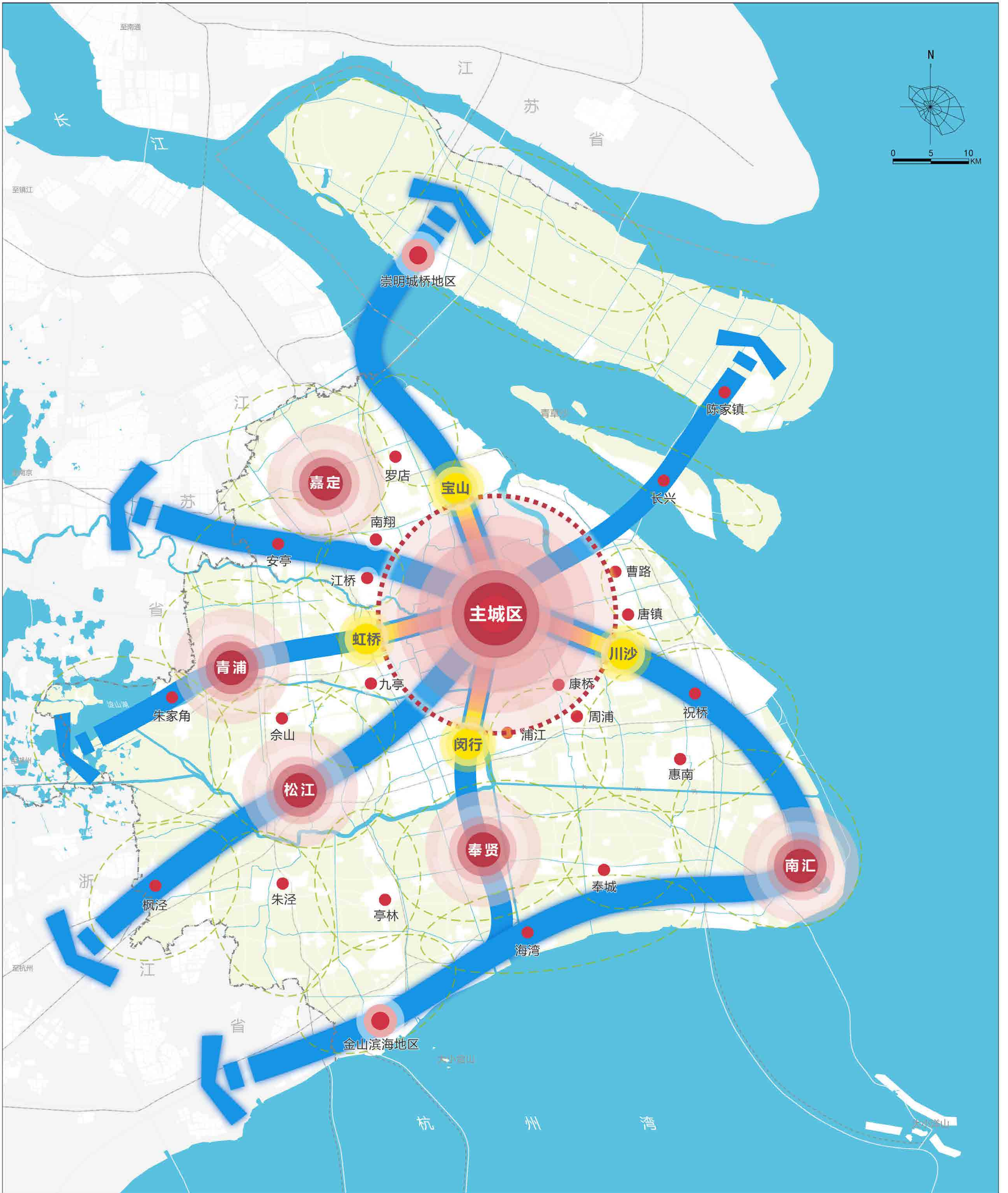

- | | | | | | | |
|----|--|-----|--|------|--|-----|
| 图例 | | 主城区 | | 主城片区 | | 水域 |
| | | 新城 | | 功能轴 | | 铁路 |
| | | 核心镇 | | 发展廊道 | | 省市界 |
| | | 中心镇 | | 城镇圈 | | |

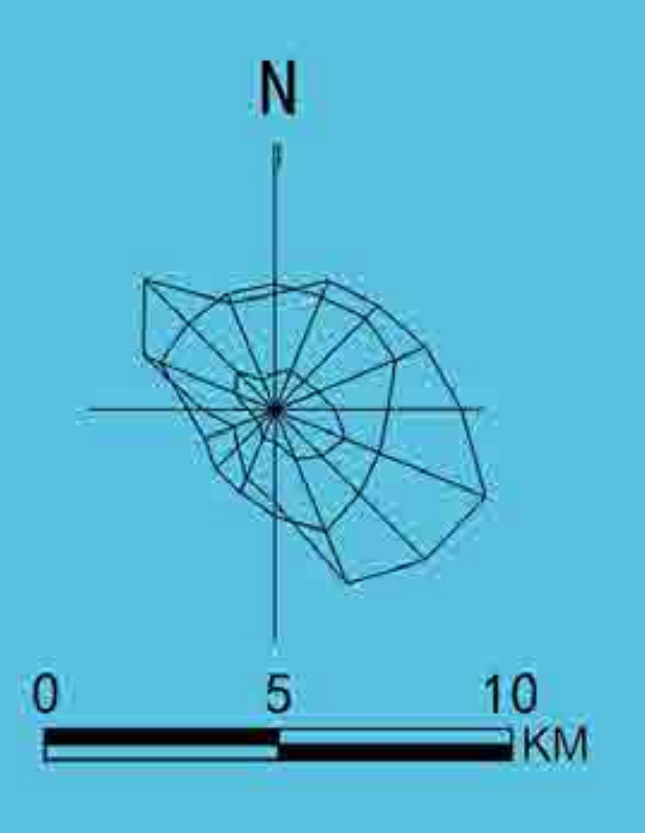
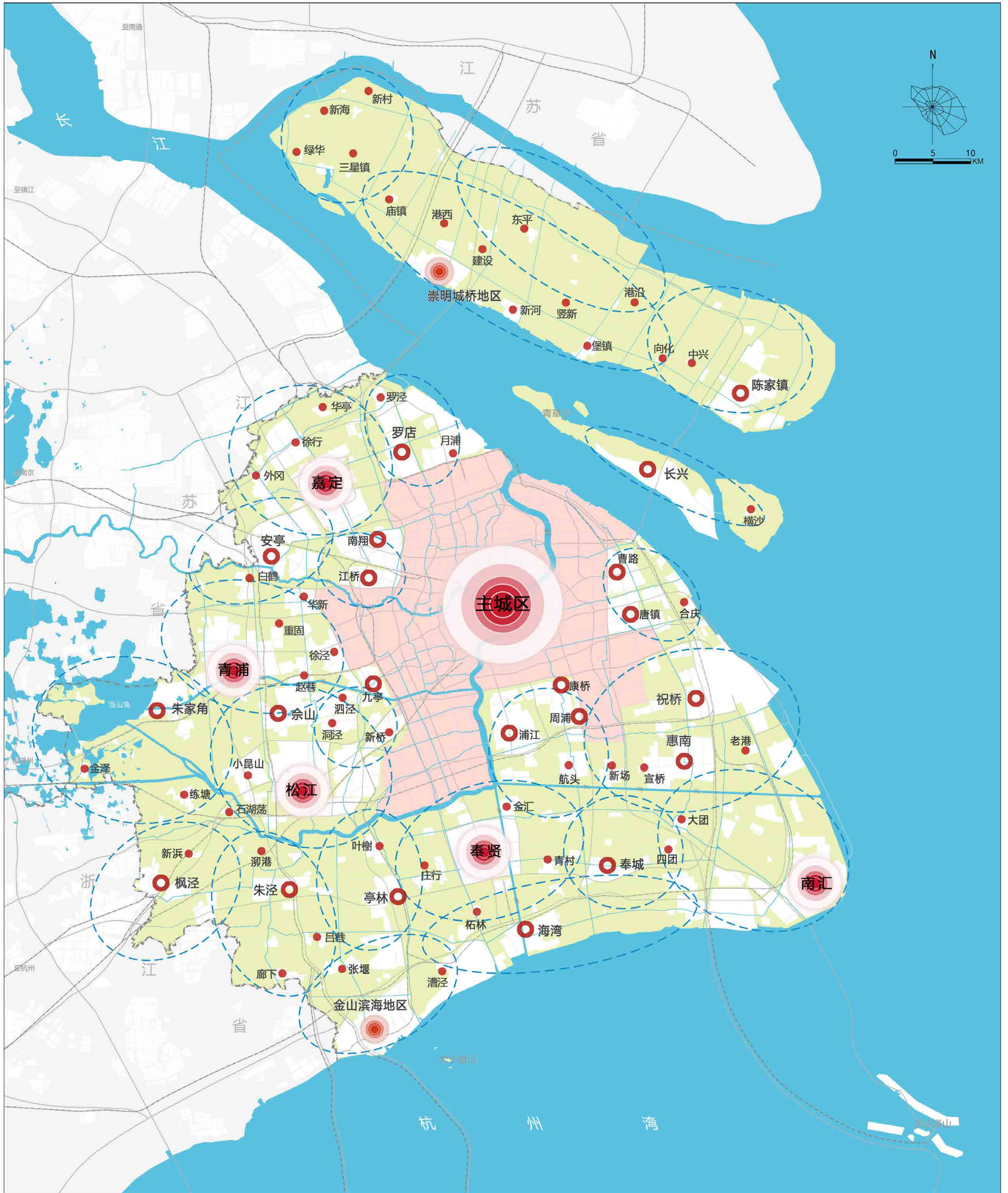

- | | | | | | | | | |
|----|--|-----|--|-----|--|-----|--|------|
| 图例 | | 主城区 | | 新城 | | 城镇圈 | | 骨干路网 |
| | | 核心镇 | | 中心镇 | | 水域 | | 省市界 |
| | | | | | | 铁路 | | |

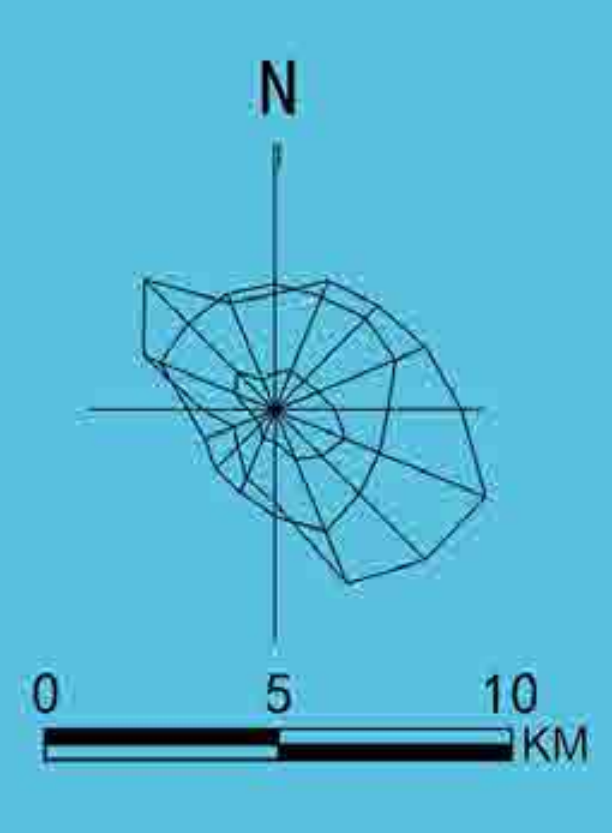

- | | | |
|----|---|--|
| 图例 | 城市主中心(中央活动区) | 铁路 |
| | 城市副中心 | 骨干路网 |
| | 地区中心 | 省市界 |
| | 水域 | |

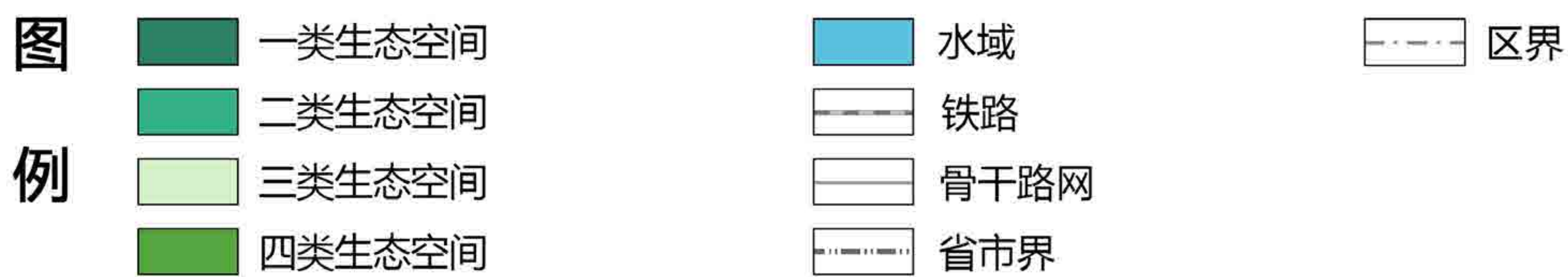

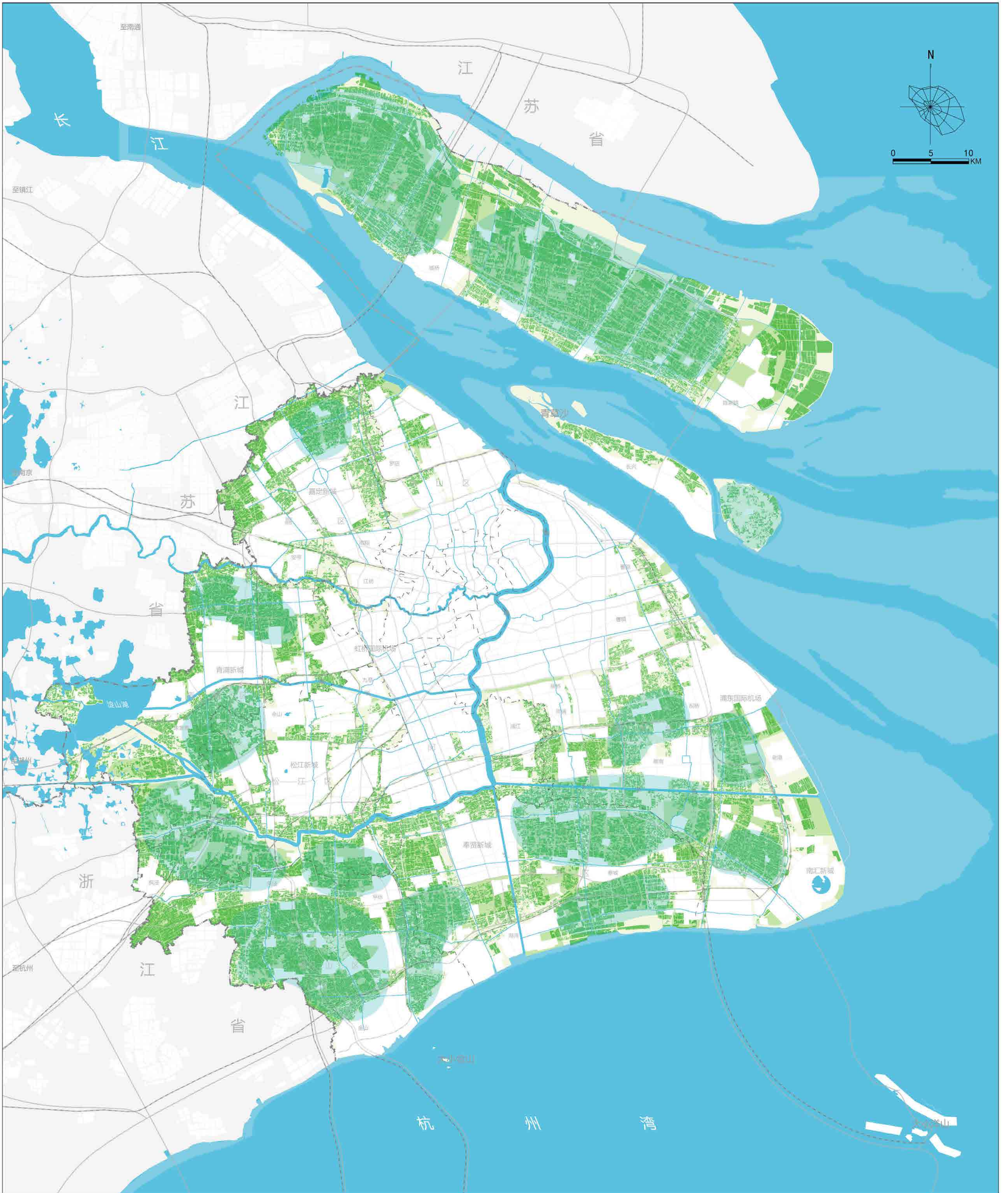

- | | | | |
|---|-----------|--------|-----|
| 图 | 永久基本农田 | 城市开发边界 | 省市界 |
| | 永久基本农田集中区 | 水域 | 区界 |
| 例 | 其他农业空间 | 铁路 | |
| | 生态修复区 | 骨干路网 | |



- | | | |
|----|--------------|------|
| 图例 | 城镇空间(城市开发边界) | 铁路 |
| | 禁止建设区 | 骨干路网 |
| | 限制建设区 | 省市界 |
| | 水域 | 区界 |



图例

- 历史文化保护控制线 (历史文化风貌区核心保护范围)
- 自然文化景观保护控制线 (历史公园)
- 主城区
- 水域
- 铁路
- 骨干路网
- 省市界

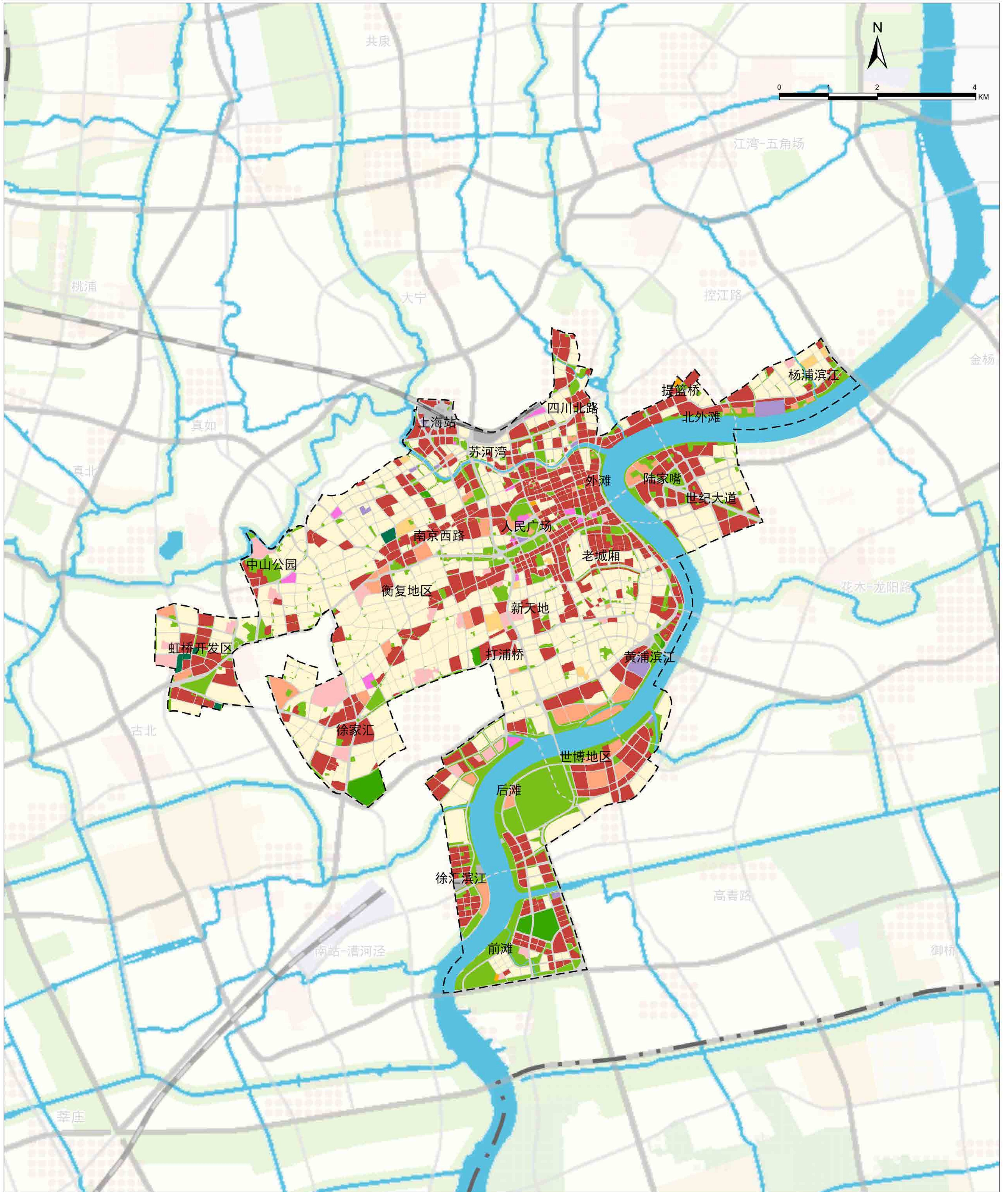

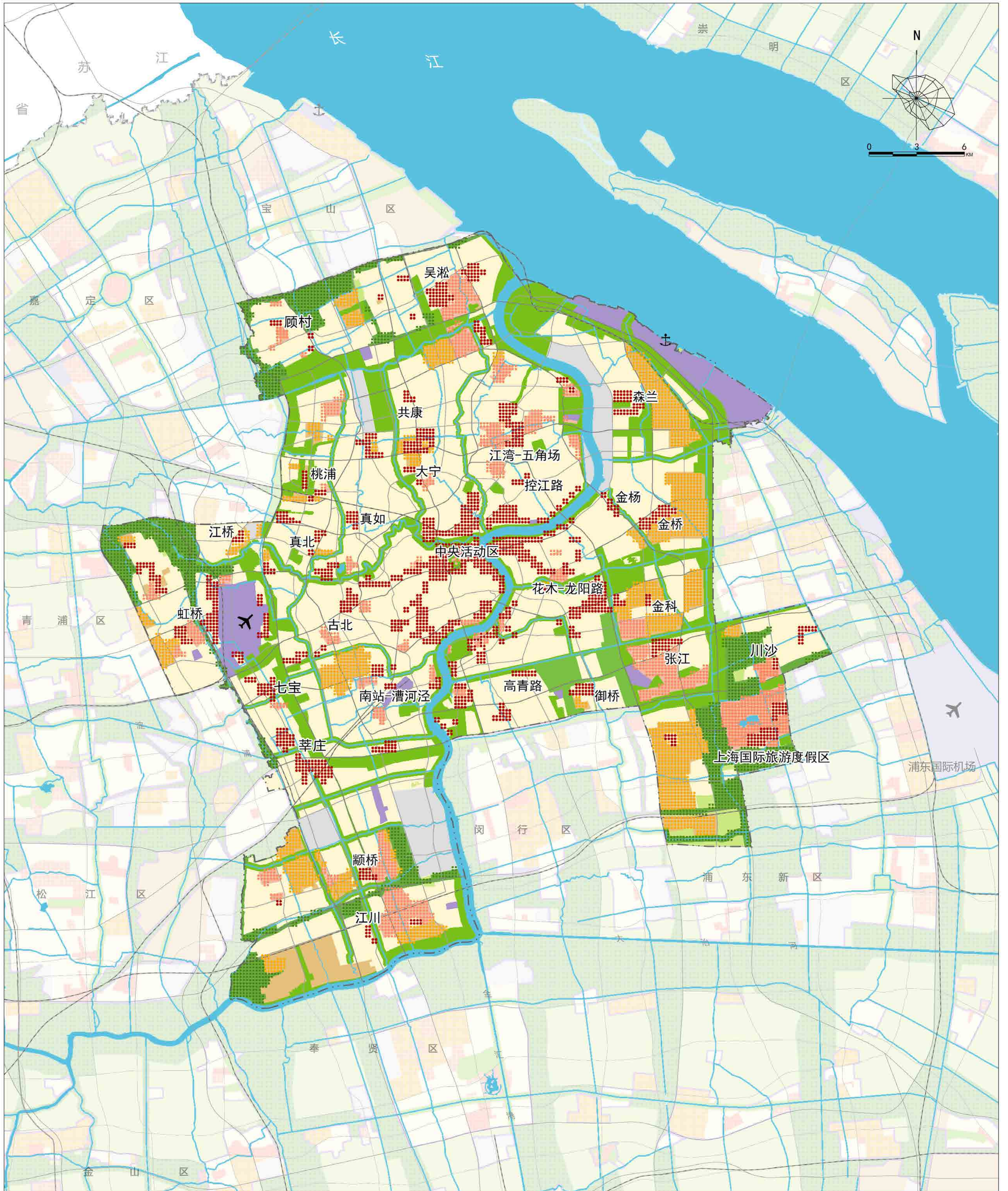

- | | | | | |
|-----------|-------|---------|---------|-------|
| 图例 | 居住生活区 | 公共服务设施区 | 农林复合生态区 | 铁路 |
| | 产业基地 | 大型公园绿地 | 生态修复区 | 省市界 |
| | 产业社区 | 公用基础设施区 | 水域 | 主城区边界 |
| | 商业办公区 | 战略预留区 | 骨干路网 | |

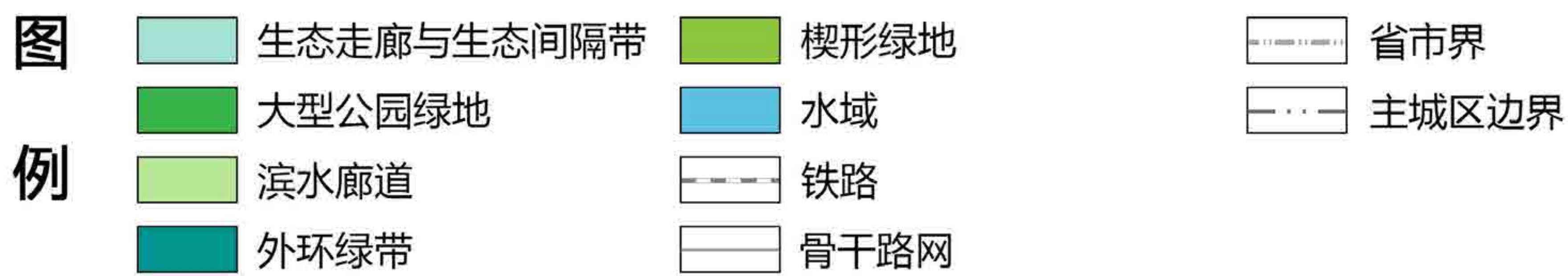

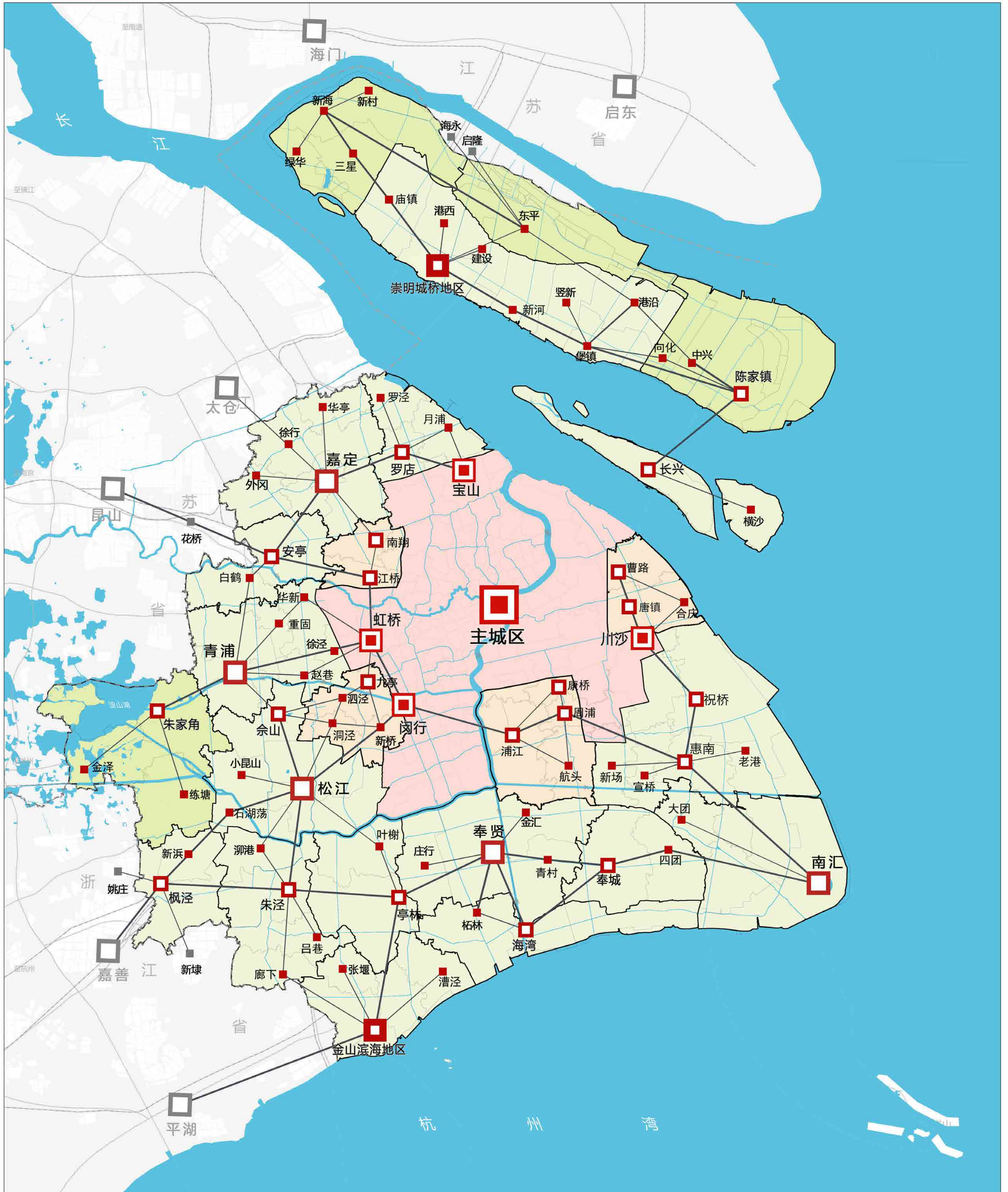

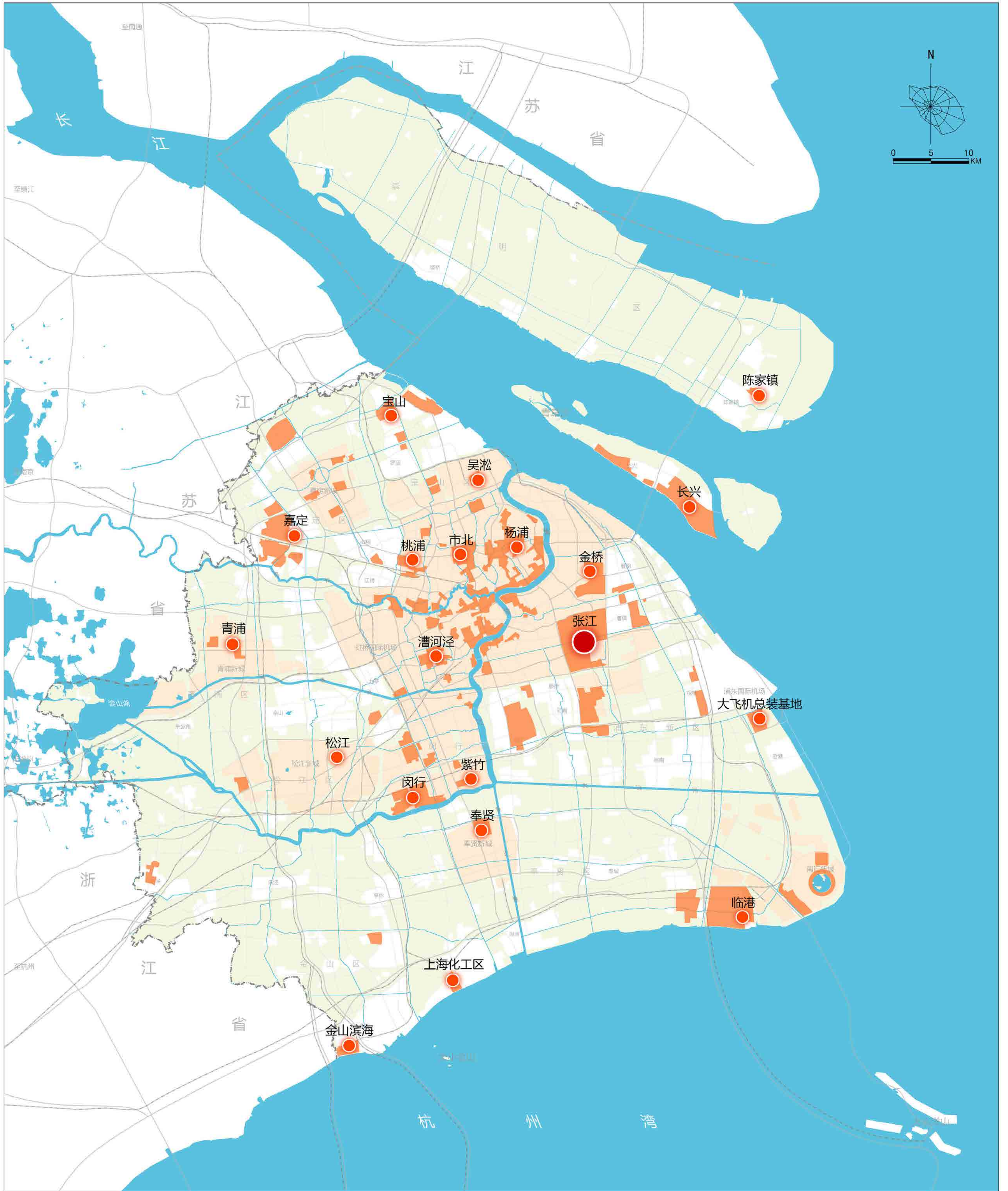

- | | | | | |
|----|--|---------|--|------|
| 图例 | | 国家科学中心 | | 铁路 |
| | | 创新功能集聚区 | | 骨干路网 |
| | | 主城区、新城 | | 省市界 |
| | | 水域 | | |

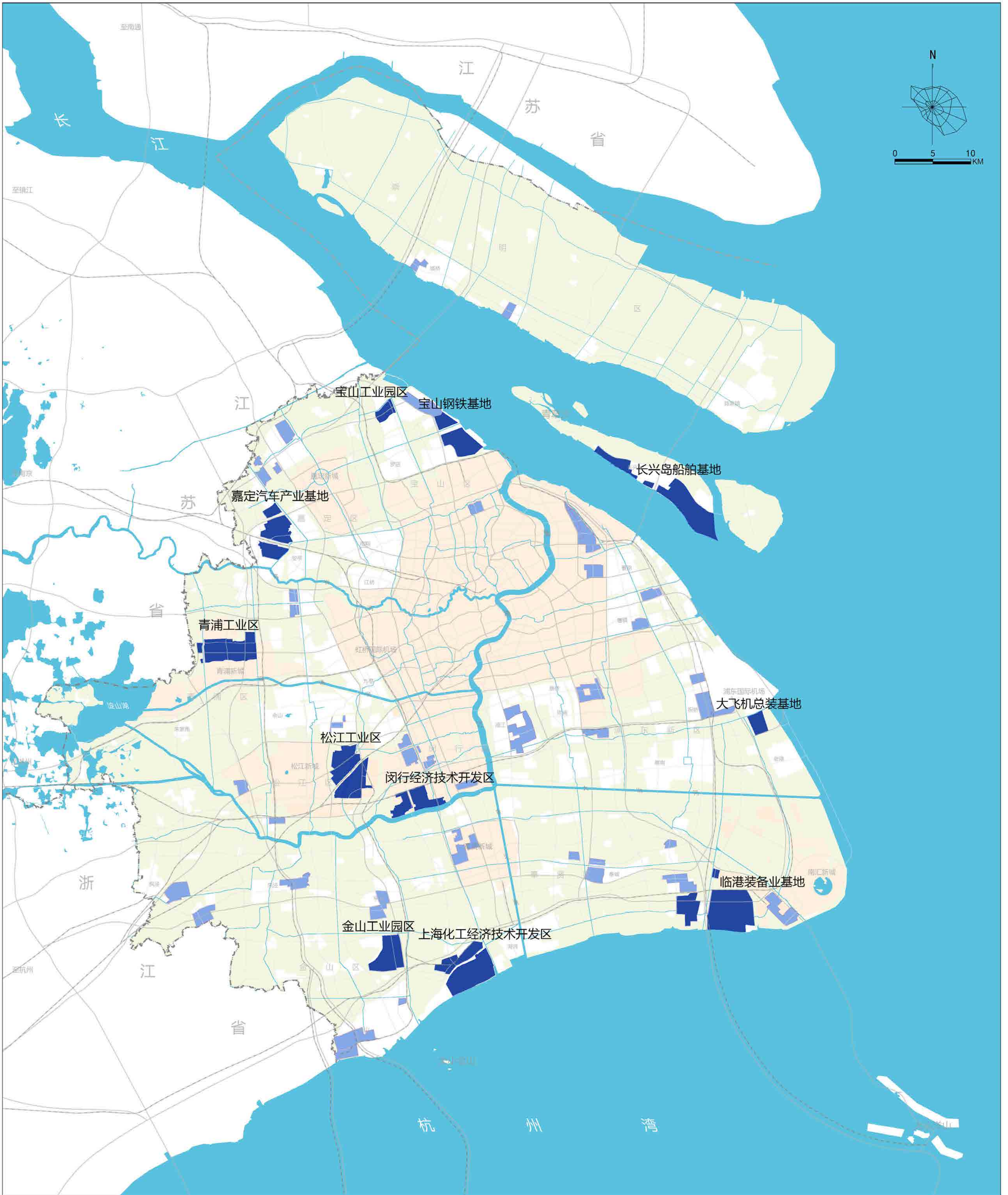

- | | | |
|----|--|---|
| 图例 | 产业基地 | 铁路 |
| | 产业社区(制造业) | 骨干路网 |
| | 主城区、新城 | 省市界 |
| | 水域 | |

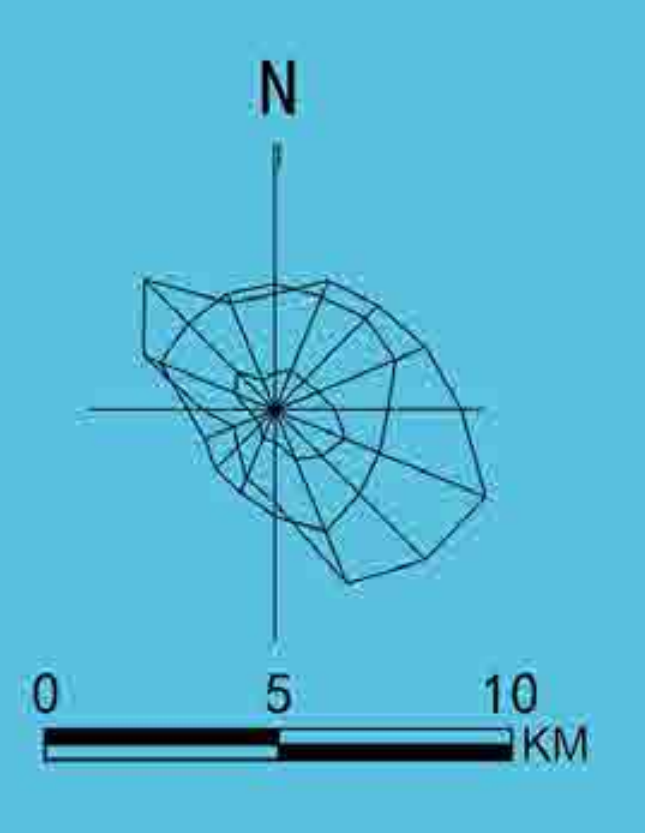

- 图例**
- 高速公路、快速路
 - 预留地下复合通道
 - 高速公路、快速路(研究)
 - 水域
 - 主要公路、主干路
 - 铁路
 - 次要公路、次干路
 - 省市界

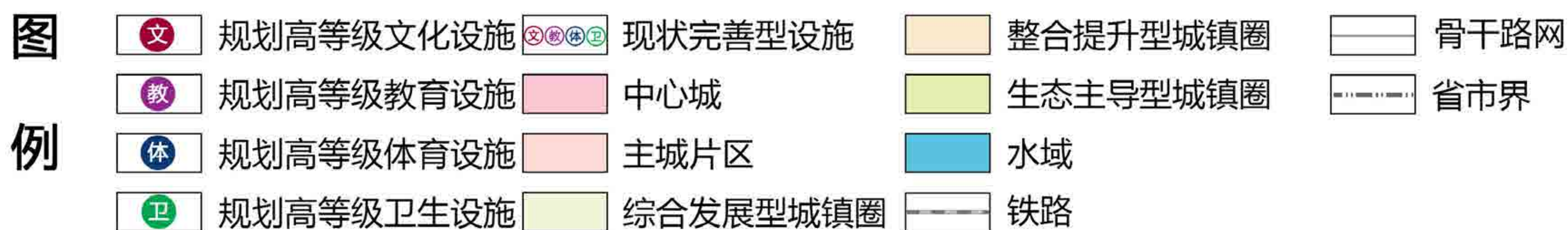
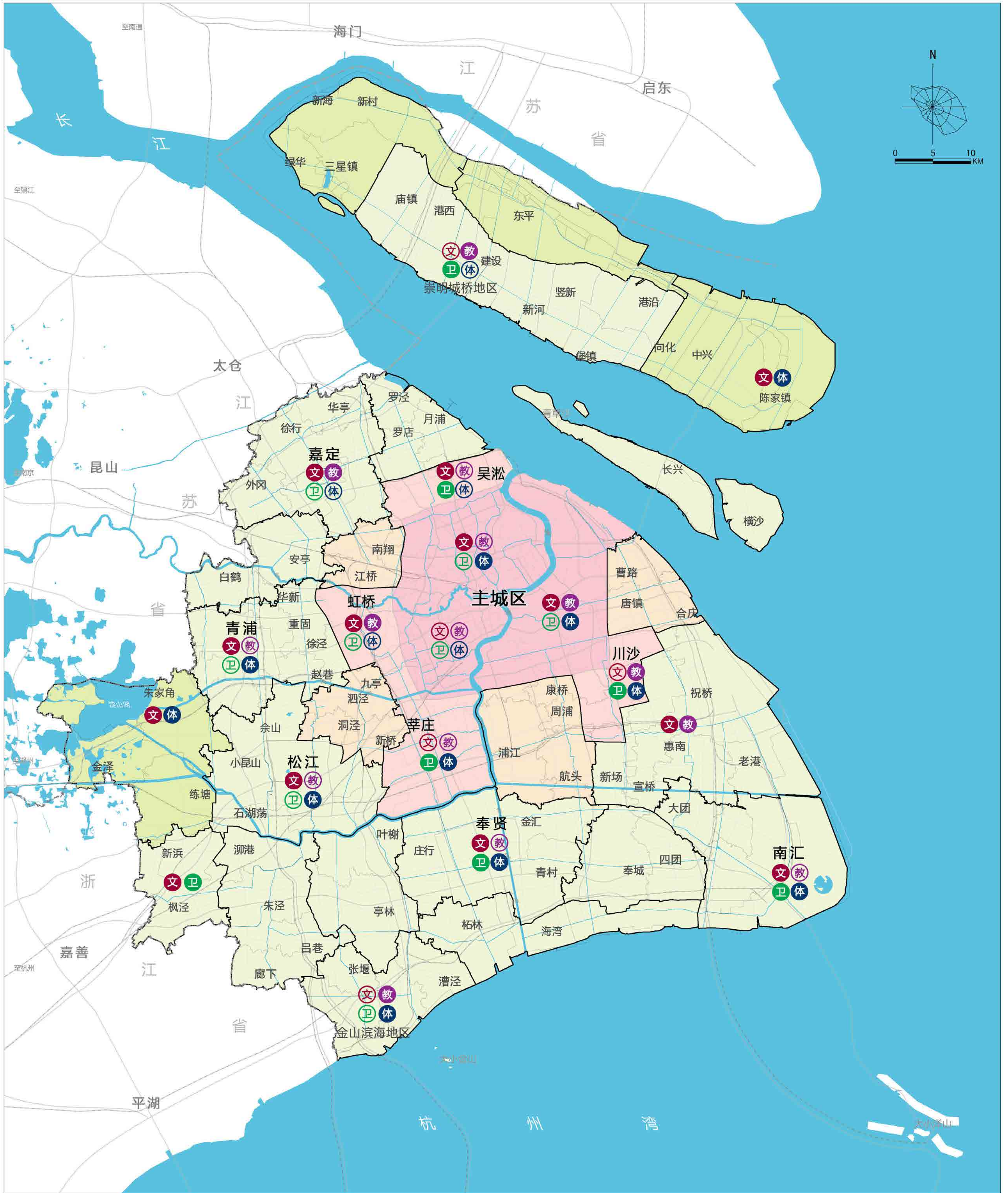

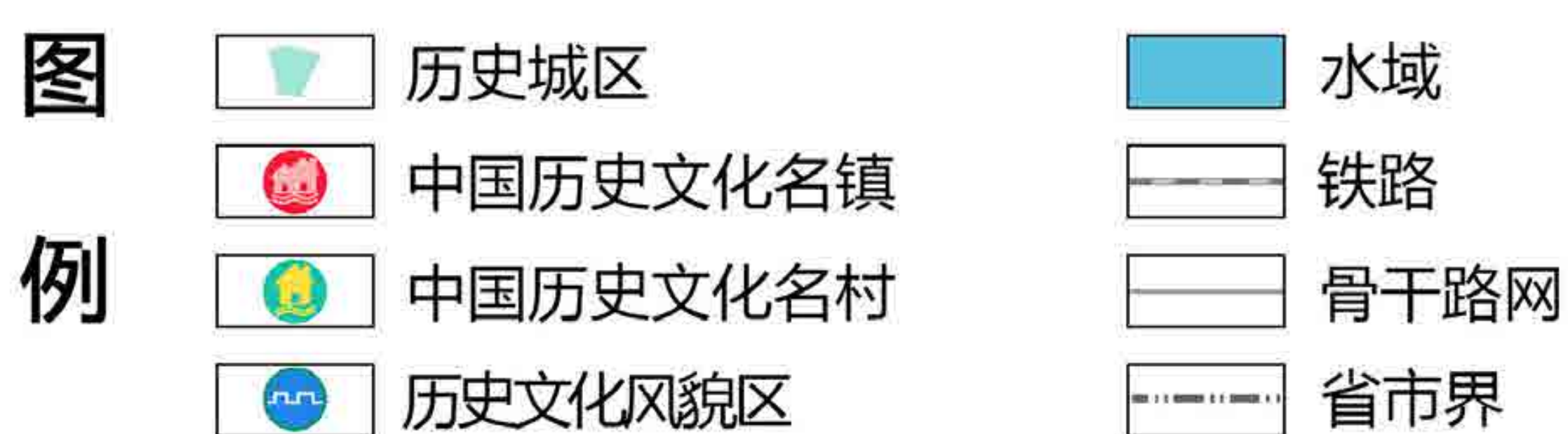

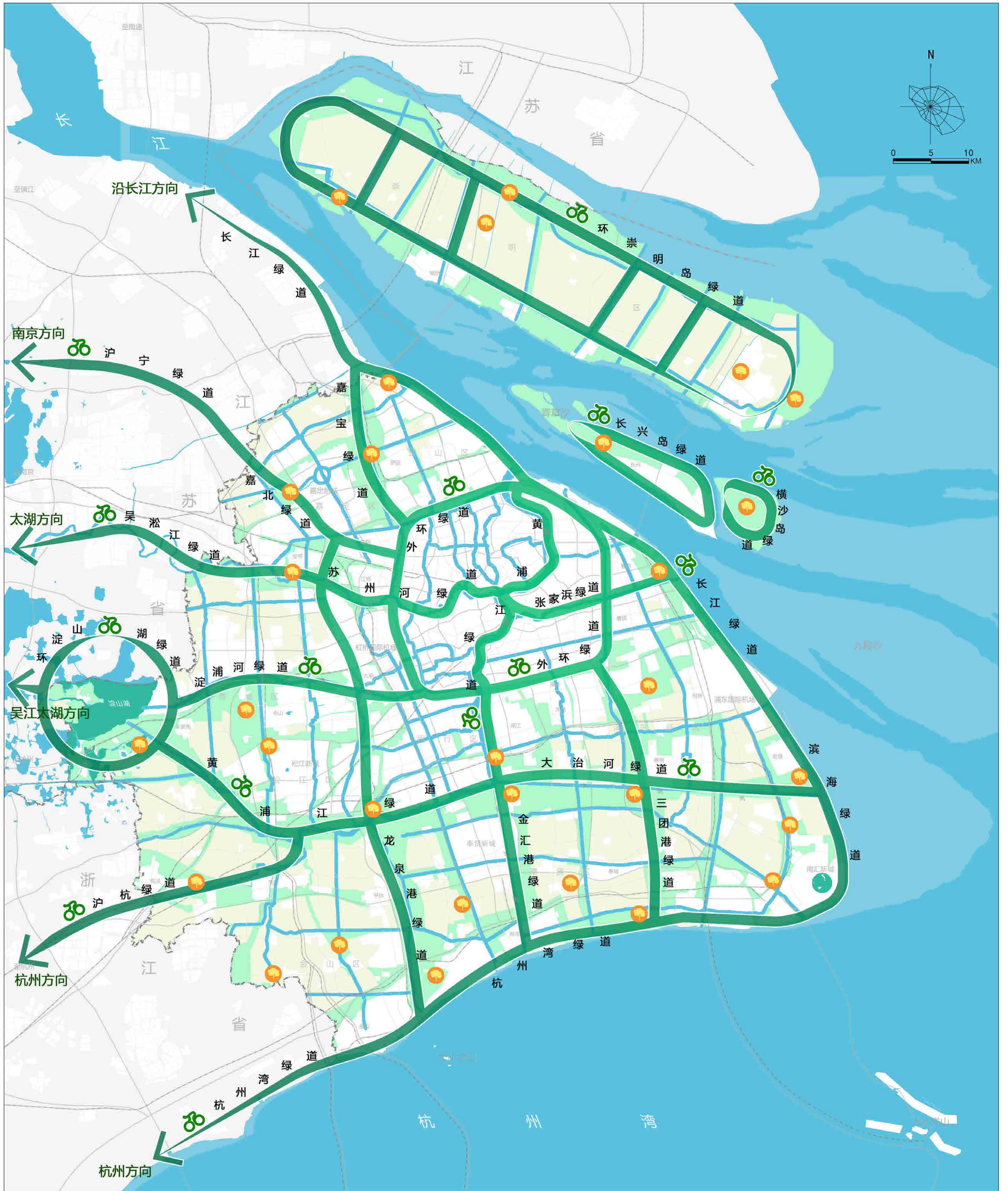

- | | | | |
|----|-------|------|------|
| 图例 | 骨干绿道 | 主干河道 | 骨干路网 |
| | 郊野公园 | 重要湖泊 | 省市界 |
| 例 | 生态走廊 | 水域 | 铁路 |
| | 生态保育区 | | |





- | | | | |
|----|----------|------|-----|
| 图例 | 长江口及近海湿地 | 郊野公园 | 省市界 |
| | 生态保育区 | 水域 | 铁路 |
| | 生态走廊 | 骨干路网 | |
| | 主城区生态空间 | | |

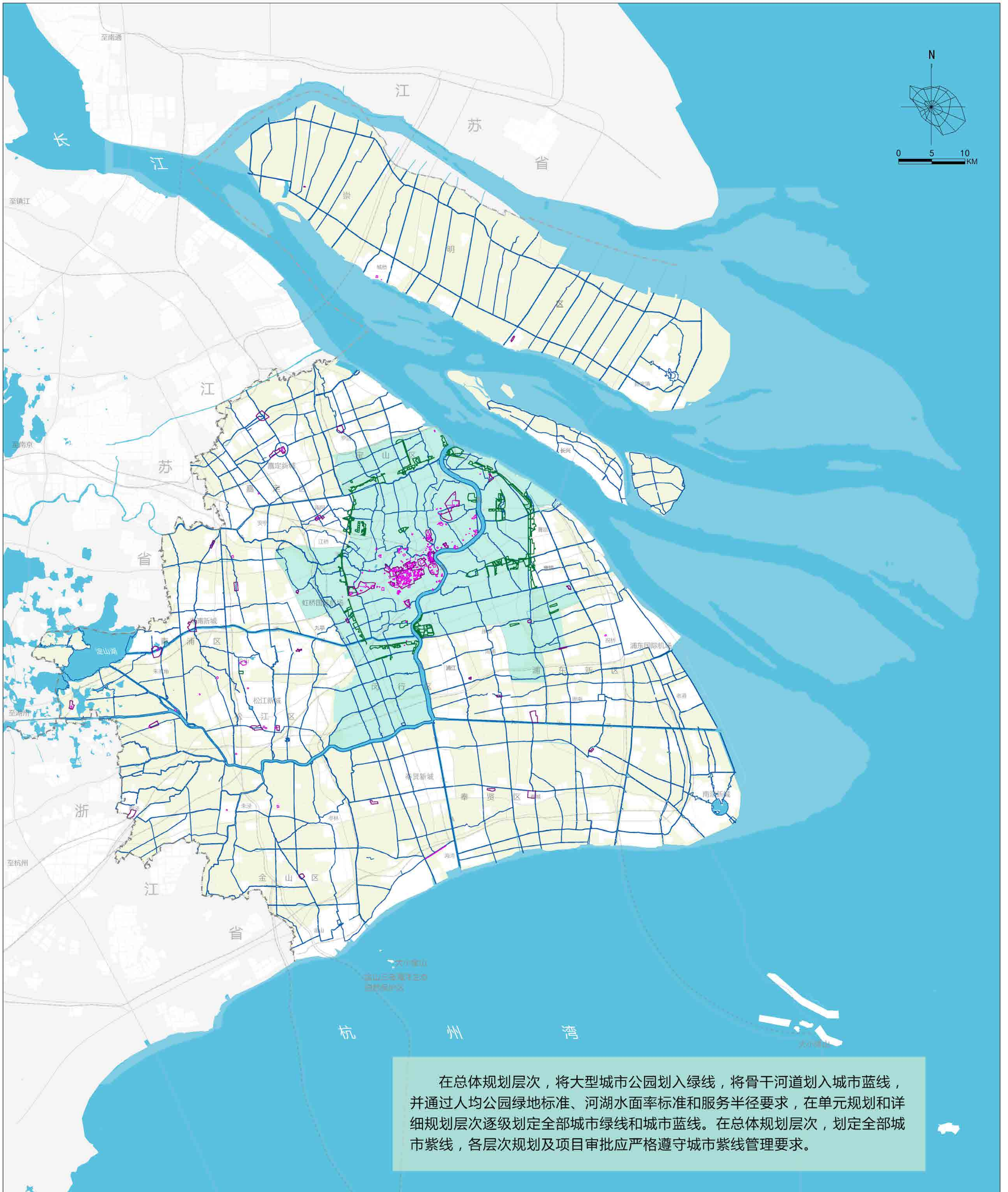

- | | | | |
|----|----------------------|------|-----|
| 图例 | 绿线 (规划大型公园) | 主城区 | 省市界 |
| | 蓝线 (规划骨干河道) | 水域 | 铁路 |
| | 紫线 (历史文化风貌区保护范围) | 骨干路网 | |
| | 紫线 (第1至4批优秀历史建筑保护范围) | | |



- | | | | | |
|----|-------|---------|---------|------|
| 图例 | 居住生活区 | 公共服务设施区 | 农林复合生态区 | 骨干路网 |
| | 产业基地 | 大型公园绿地 | 生态修复区 | 铁路 |
| | 产业社区 | 公用基础设施区 | 城市开发边界 | 省市界 |
| | 商业办公区 | 战略预留区 | 水域 | |

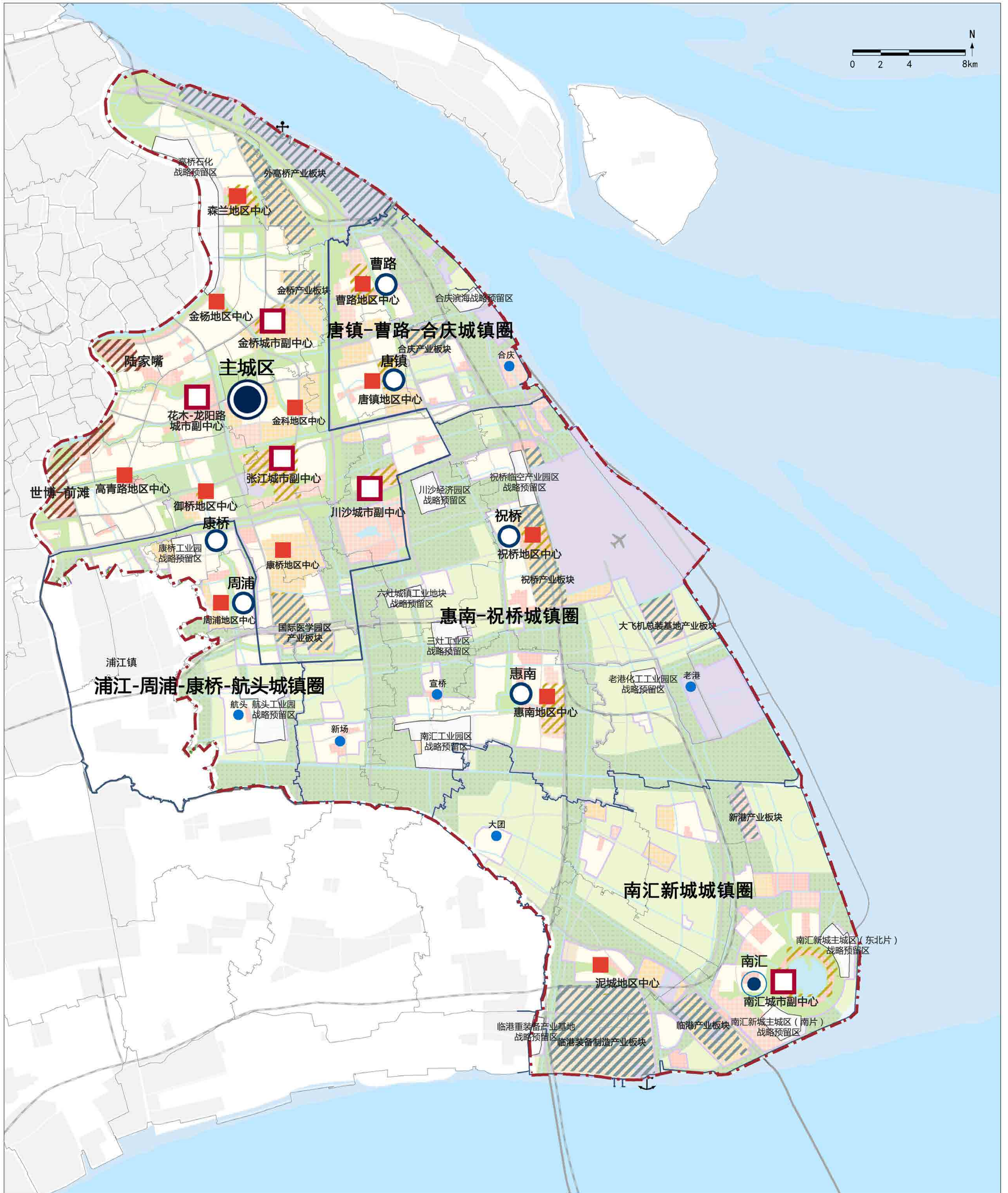

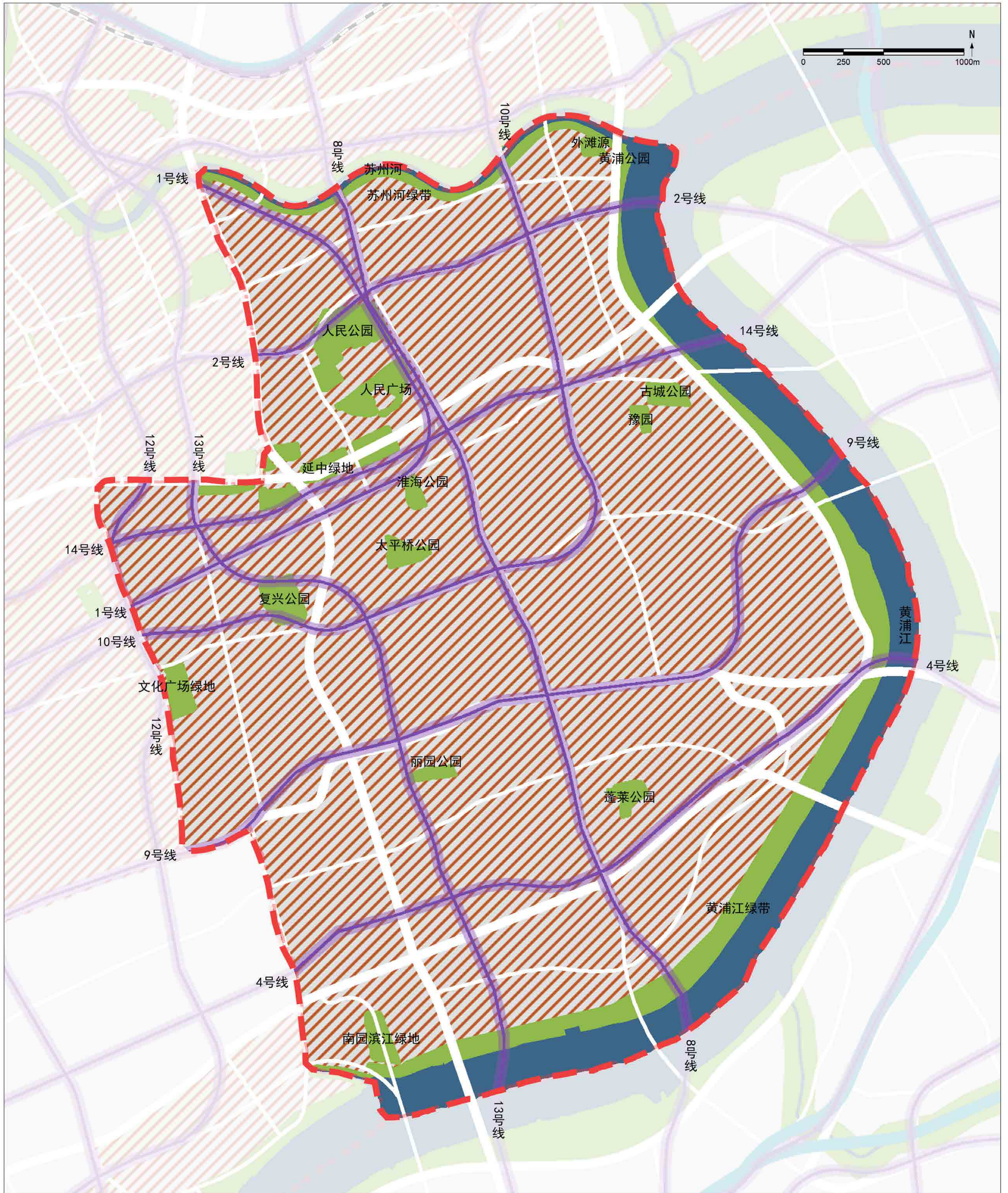

- | | | |
|----|---------------|----|
| 图例 | 中央活动区 (城市主中心) | 水系 |
| | 轨道市区线通道 | 区界 |
| 例 | 主、次干道 | |
| | 公园绿地 | |

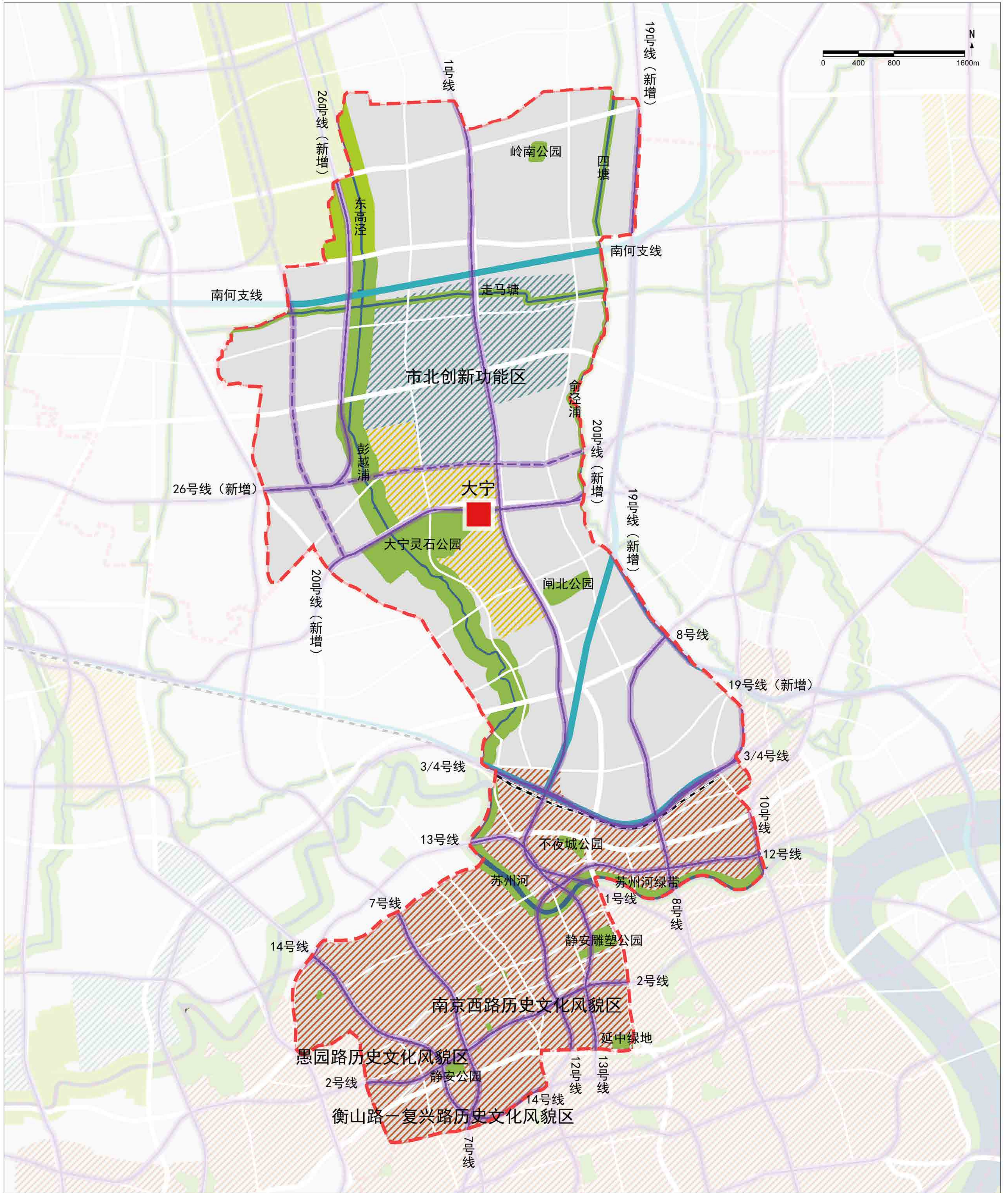

- | | | | | |
|----------|--------------|----------|-------|----|
| 图 | 中央活动区(城市主中心) | 轨道城际线通道 | 主、次干道 | 区界 |
| 例 | 地区中心 | 轨道市区线通道 | 楔形绿地 | |
| | 公共活动中心地区 | 预控研究轨道通道 | 公园绿地 | |
| | 其他重点发展地区 | 铁路 | 水系 | |

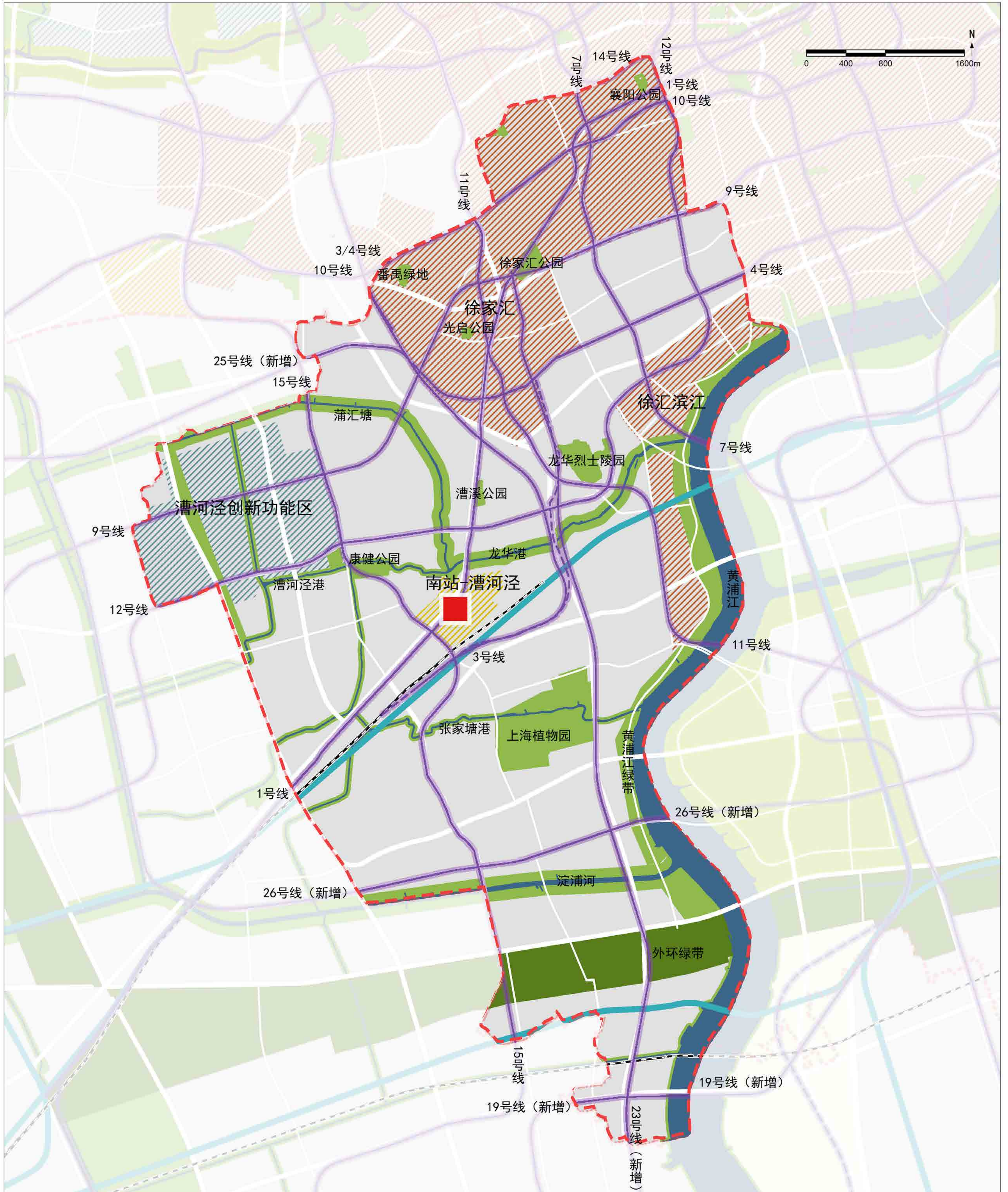

- | | | | | |
|-----------|--------------|----------|-------|----|
| 图例 | 中央活动区（城市主中心） | 轨道城际线通道 | 主、次干道 | 区界 |
| | 地区中心 | 轨道市区线通道 | 外环绿带 | |
| | 公共活动中心地区 | 预控研究轨道通道 | 公园绿地 | |
| | 其他重点发展地区 | 铁路 | 水系 | |



- | | | | |
|-----------|--------------|---------|------|
| 图例 | 中央活动区(城市主中心) | 轨道市区线通道 | 公园绿地 |
| | 地区中心 | 主、次干道 | 水系 |
| | 公共活动中心地区 | 楔形绿地 | 区界 |
| | 其他重点发展地区 | 外环绿带 | |

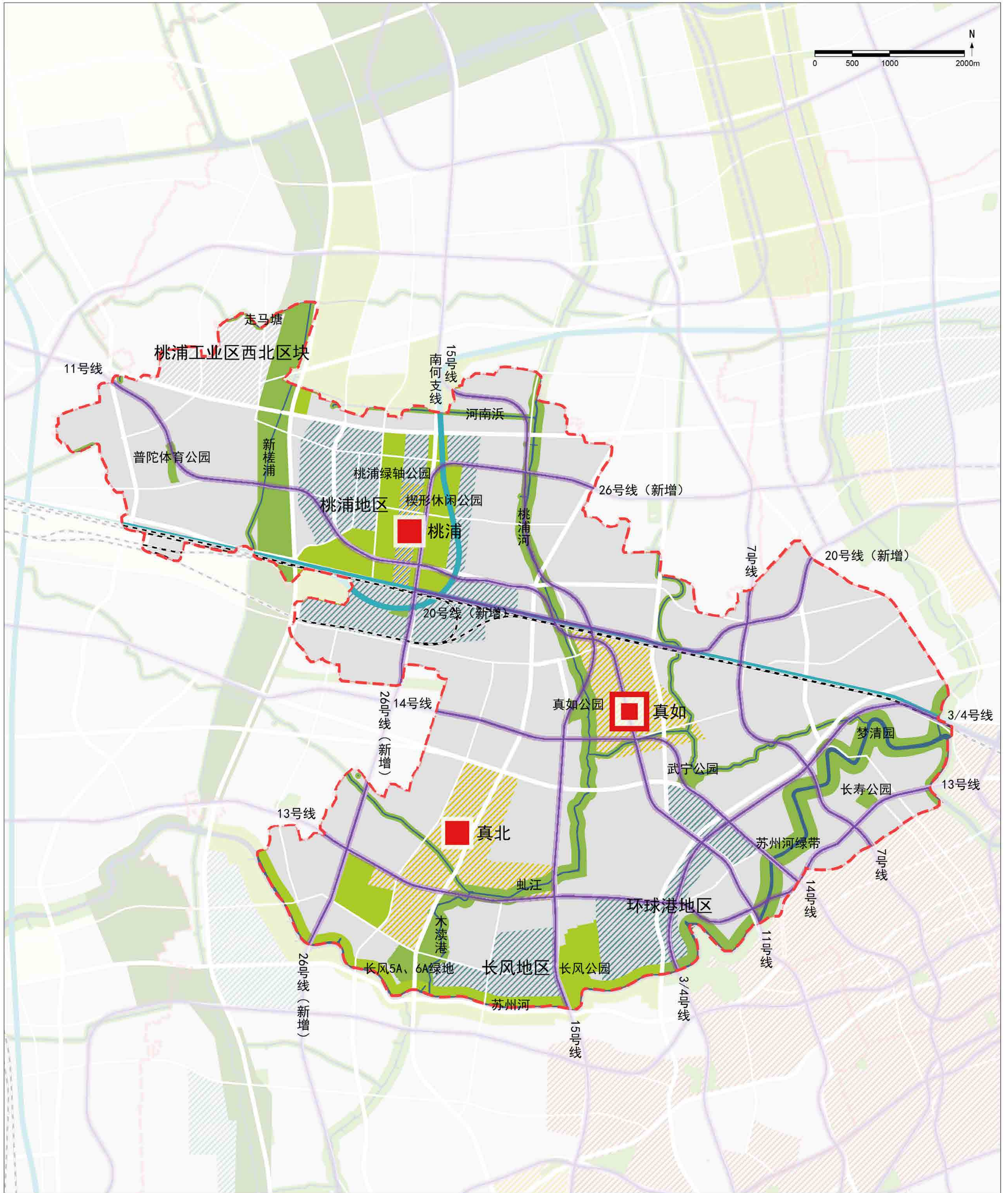

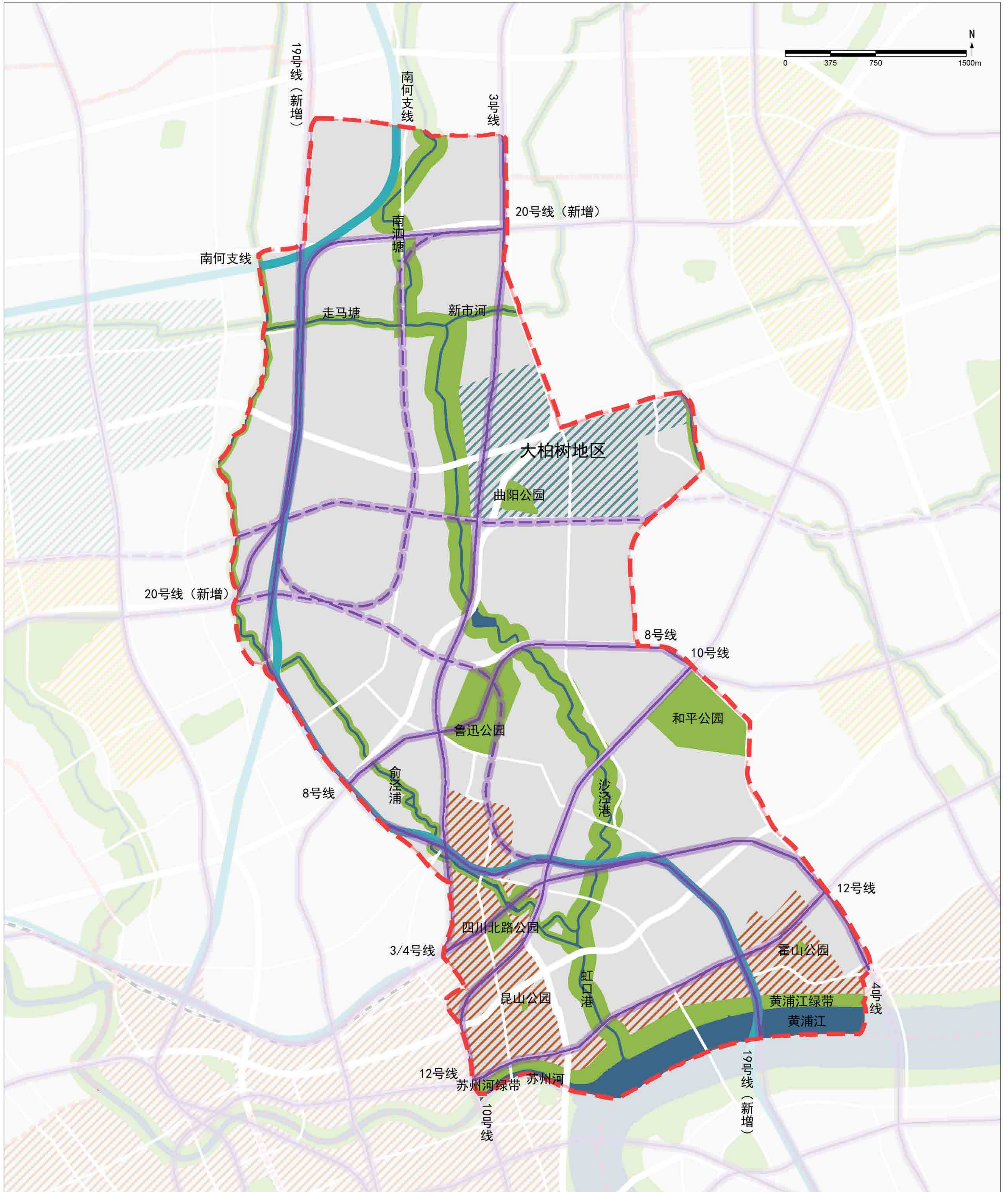

- | | | | |
|----------|--------------|----------|----|
| 图 | 中央活动区(城市主中心) | 预控研究轨道通道 | 区界 |
| 例 | 其他重点发展地区 | 主、次干道 | |
| | 轨道城际线通道 | 公园绿地 | |
| | 轨道市区线通道 | 水系 | |



- | | | | | | | |
|----|--|---------------|--|----------|--|------|
| 图例 | | 中央活动区 (城市主中心) | | 战略预留区 | | 公园绿地 |
| | | 主城副中心 | | 轨道市区线通道 | | 水系 |
| | | 地区中心 | | 预控研究轨道通道 | | 区界 |
| | | 公共活动中心地区 | | 主、次干道 | | |

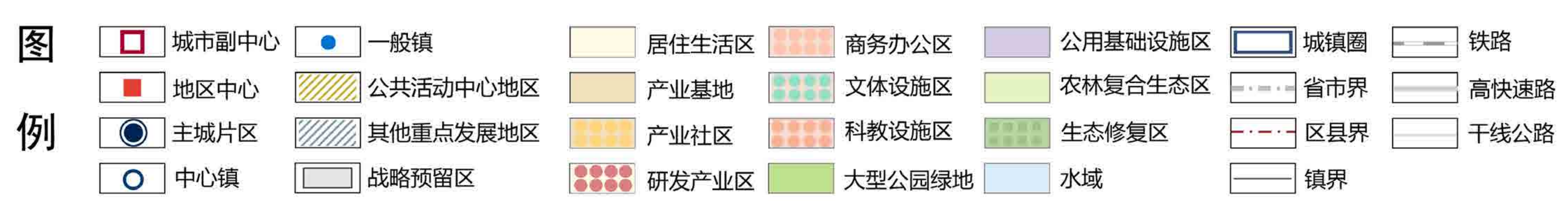

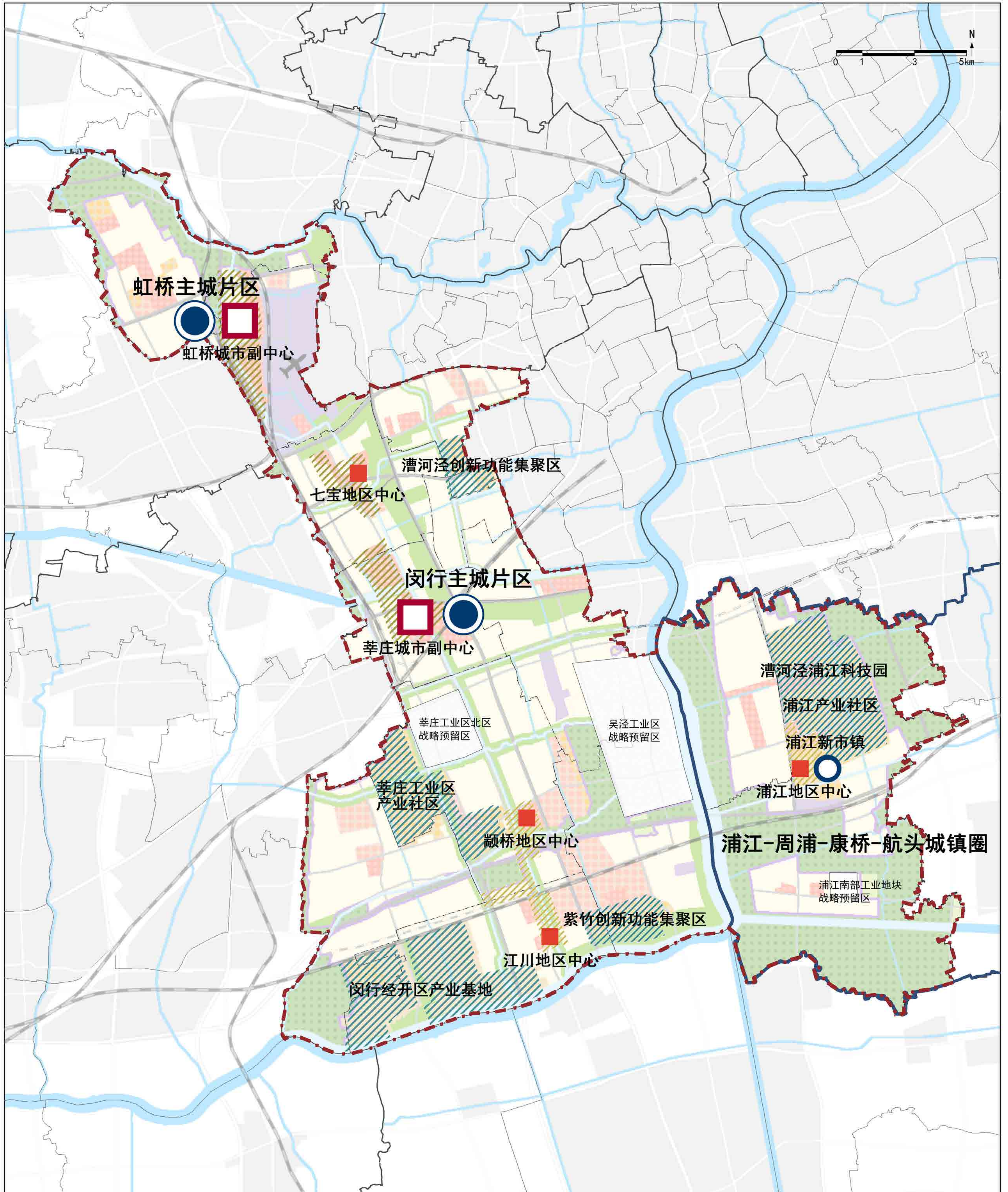

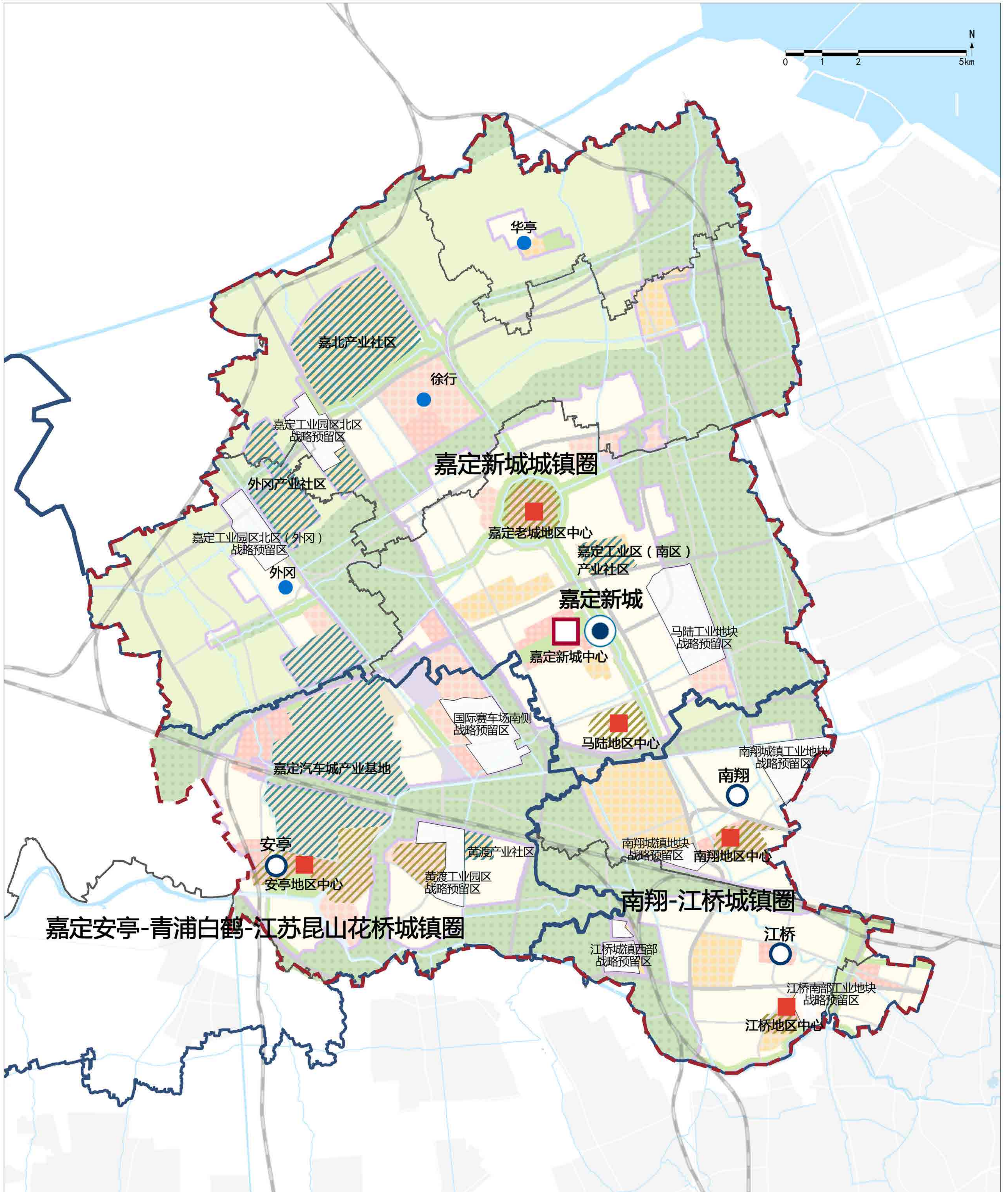

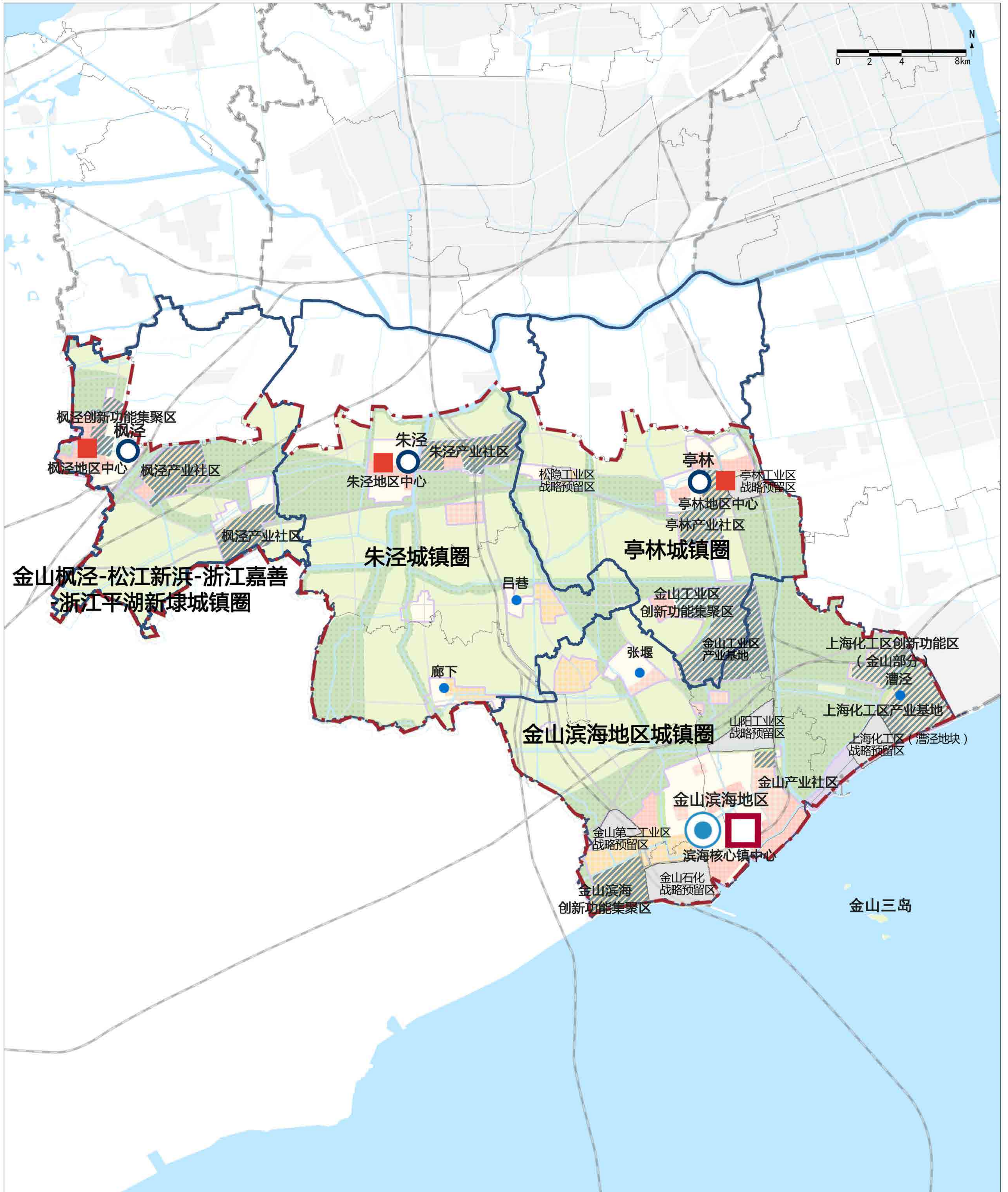

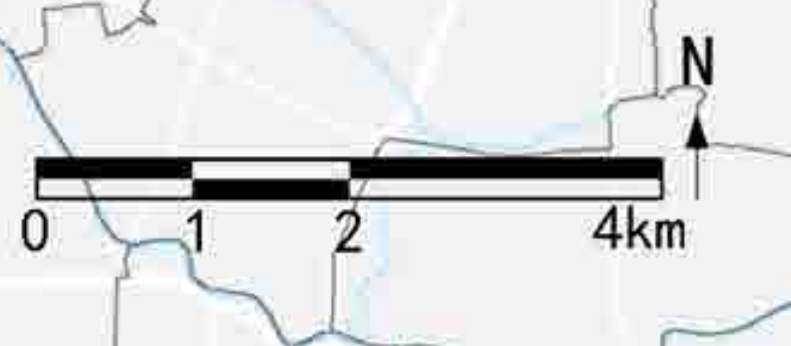
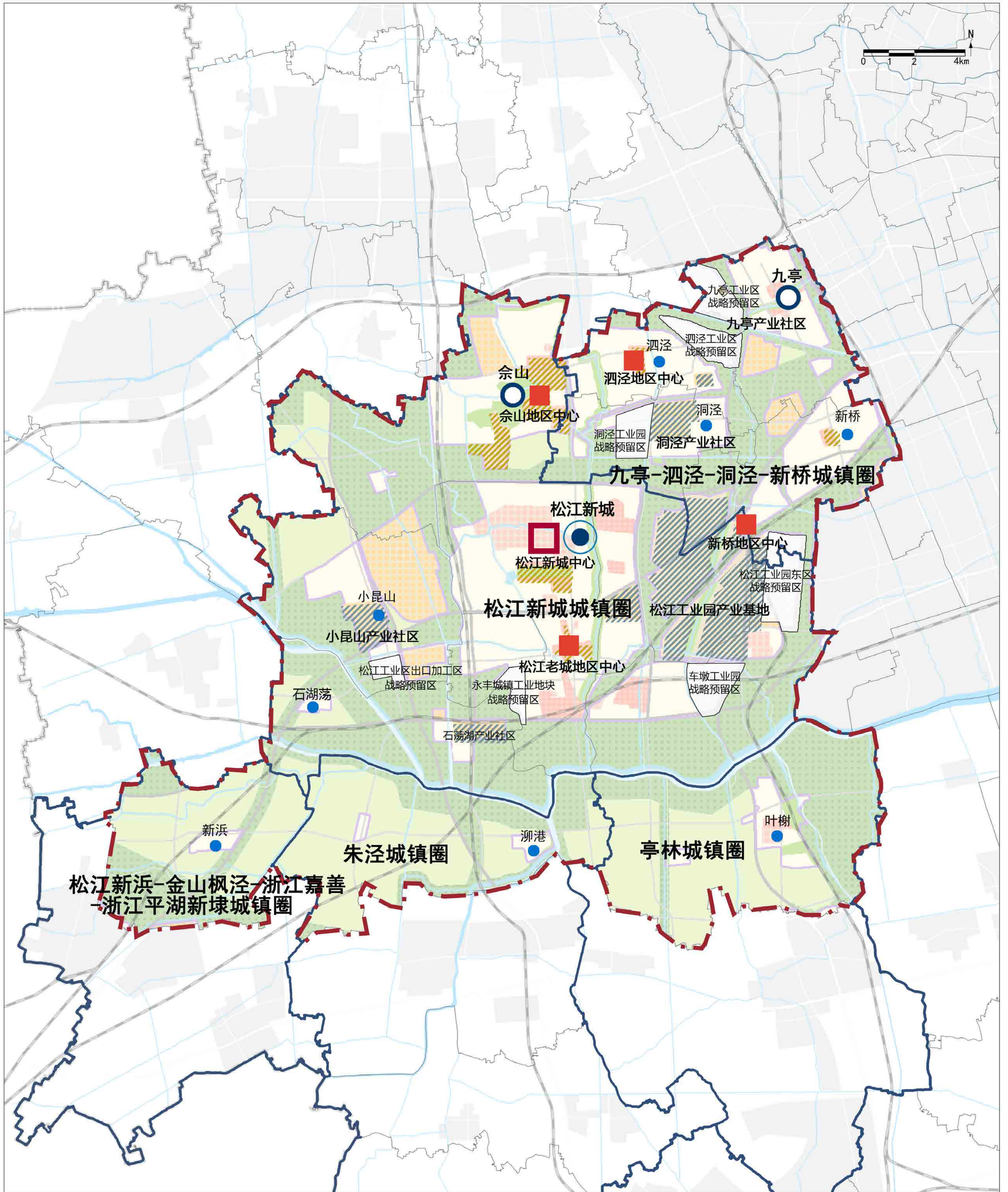

- | | | | | | | | |
|-----------|-------|----------|-------|--------|---------|-----|------|
| 图例 | 城市副中心 | 一般镇 | 居住生活区 | 商务办公区 | 公用基础设施区 | 城镇圈 | 铁路 |
| | 地区中心 | 公共活动中心地区 | 产业基地 | 文体设施区 | 农林复合生态区 | 省市界 | 高快速路 |
| | 新城 | 其他重点发展地区 | 产业社区 | 科教设施区 | 生态修复区 | 区县界 | 干线公路 |
| | 中心镇 | 战略预留区 | 研发产业区 | 大型公园绿地 | 水域 | 镇界 | |

