

Destination **VÄRMLAND** 2023

NATUREN • KULTUREN • HISTORIEN • MÄNNISKORNA

Visit *I samarbete med:*
VÄRMLAND
visitvarmland.com



Varsågod!

Ta hem och
inspireras

*Låt
sommaren
bli din*

VANDRA,
CYKLA OCH PADDLA

HÅKAN LOOBS
FAVORITSTÄLLEN

SOMMARENS
RALLYFEST

UTFLYKTSPÄRLOR • VILDMARK • SKÄRGÅRDSLIV • KONST OCH DESIGN
KULTURHISTORIA • STADSPULS • FINNSKOGSMYSTIK

Läs tidningen här:



Innehåll 2023

- 08 ARVIKA
- 12 EDA
- 13 FILIPSTAD / STORFORS
- 18 FORSHAGA
- 20 VÄRMSSKOG / GRUMS / BORGVIK
- 22 HAGFORS
- 26 HAMMARÖ
- 28 KARLSKOGA / DEGERFORS
- 30 KARLSTAD
- 49 GOLF
- 50 KIL
- 52 KRISTINEHAMN
- 56 MUNKFORS
- 58 SUNNE
- 64 SÄFFLE
- 67 TORSBY / NORRA VÄRMLAND
- 74 ÅRJÄNG



Mia Landin är vd för Visit Värmland.

Värmland har något för alla

Värmland är verkligen en plats som har något för alla. Besökare från när och fjärran lockas hit av den fantastiska naturen, den rika kulturen och den spännande historien. Om du inte har haft en relation till Värmland tidigare, lovar jag att du kommer att få det nu. Här möter du varma och välkommande värmlänningar och ett brett utbud av aktiviteter och upplevelser som gör Värmland till en destination att besöka året om.

DU KAN VAKNA UTVILAD I UNIKA BOENDEN som ligger riktigt nära naturen eller i historiska och vackra herrgårdsmiljöer. Du kan fridfullt glida nedför Klarälven på en flotte eller avnjuta en god bit mat på en restaurang med utsikt över vattnet. Du kan vandra på lederna genom skogarnas lugn eller känna den livliga pulsen i publiken på en fantastisk konsert. Från Ransåters dragspelsstämma, Höljes Rallycross-tävlingar, Berättarladans uppsättningar och Sliperiets utställningar till Arvikas hamnfest – här har du upplevelser som skapar minnen, möten och glädje.

Vill du ta dig runt i landskapet kan jag varmt rekommendera att ta cykeln. Längs med Vänerleden, Unionsleden och Klarälvsbanan finns det många guldgruv att besöka. Föredrar du en mer adrenalinfylld cykeltur kan du testa någon av våra kvalitets-säkrade mountainbikeleder. Det finns totalt 96 mil av dem att ta sig an. På vintern kan du susa nedför backarna i Branäs, Hovfjället eller Valfjället eller njuta av många mil i längdskidspåren i Mattila och Långberget.

I DIN HAND HAR DU NU EN GUIDE till att upptäcka Värmland. Många av pärlorna här ligger även mig varmt om hjärtat. Jag är stolt över att representera en region där vi jobbar tillsammans för att skapa en attraktiv plats för alla som besöker, lever, och bor här. Du kommer att få många härliga minnen under din vistelse här, det är jag säker på. ♥

Välkommen!

Text: Mia Landin, Vd Visit Värmland
Foto: Tommy Andersson

Redaktionen: Destination Värmland 2023 produceras av Svensk Mediakonsult i samarbete med Visit Värmland.

Ansvarig utgivare: Joachim Svårdh, Svensk Mediakonsult
Chefredaktör, produktionsledare och försäljning: Lena Grahn
Grafisk produktion: Kristin Aronsson **Skribenter:** Anges vid respektive text
Fotografer: Anges vid respektive bild **Omslagsfoto:** Visit Värmland

Kontakt: lena@svenskmediakonsult.se | 054-18 77 18 (vxl) | svenskmediakonsult.se
Webb: visitvarmland.com

Redaktionen reserverar sig för tryckfel och eventuella programändringar. Citera oss gärna, men ange källan.

Medlem i
Visit Värmland
VÄRMLAND
visitvarmland.com

Retriever
GRATIS TIDNINGARNA

Visit
VÄRMLAND
visitvarmland.com

ANNONS

DETTA ÄR EN ANNONS

ANNONS



Karlstads sightseeingtåg är populärt bland både turister och Karlstadbor.

Foto: Privat

Åk med sightseeingtåget Loke och få en härlig upplevelse i Karlstad

Karlstads sightseeingtåg, Loke, har nu börjat köra för säsongen. Turerna vi kör är Norra Karlstad-turen och Södra Karlstad-turen. Båda ger en guidad överblick över Karlstads olika sevärdheter och är därför mycket populära. Vi kör tåget större delen av året, förutom vid intervall. Läs mer på karlstadsightseeing.com eller gå in på Facebook för dagliga uppdateringar.

– Vi har fått så många positiva reaktioner, både från turister och boende – som får se Karlstad på ett nytt sätt, säger Maria Dahlbom, VD och driftansvarig.

Sedan 2019 har Karlstads sightseeingtåg varit en uppskattad aktivitet för turister och Karlstadbor. Nu har det populära tåget börjat köra för säsongen och som vanligt avgår det från Stora Torget där även kiosken är belägen. Här finns även försäljning av biljetter, glass, kaffe och läsk.

Sightseeingtåget är omtyckt bland såväl turister som Karlstadbor och passar både vuxna och barn. Många återkommer och åker tåget minst en gång varje sommar.

GUIDADE TURER

De guidade turerna tar ca 25-30 min

vardera och guidningen går även att få på engelska.

– Alla som åker kommer få lära sig mycket om stan, både historia och nutidshändelser. – Det är en härlig upplevelse, du får se stan på ett nytt sätt. Tänk vad härligt att sätta sig på tåget med en glass i handen och bara njuta när ni tuffar runt stan. Många vinkar till tåget när det passerar förbi, och det är ett trevligt inslag i stadsmiljön.

GÅR ATT ABONNERA

Utöver de reguljära turerna går tåget också att boka av både företag och privata sällskap, under

hela året. Tåget har bokats av sällskap i samband med företagsfester, bröllopsfester, möhippor och svensexor, 40-årskalas och annat, där tåget har anpassat tider och rutt efter önskemål. – Det är ett mycket högt tryck på bokningar redan, jättekul verkligen!

Under 2022 åkte fler än 15 000 personer med tåget, det blir spännande att se om vi lyckas slå den siffran 2023, säger Maria.

Tåget har nytt ljudsystem vilket ger goda möjligheter att kunna njuta av både guidning och musik. Den som abonnerar tåget kan spela sin egen musik via Bluetooth. Tåget har också mjuka sköna säten.

SEVÄRDHETER

Karlstads sightseeingtåg bjuder på två olika turer, båda lika omtycka. Norra Karlstad-turen, som ger en guidad tur över norra delen av Karlstad, åker bland annat förbi den vackra stenvalvsbron, Gubbholmen, Haga, Sandgrundsudden med Lars Lerins konsthall och Värmlands museum och slutligen Stadshotellet.

Södra Karlstad-turen visar upp den södra och äldsta delen av Karlstad. Tåget går längs med Klarälven där man ser fina

gamla byggnader i kvarteret Almen som står kvar efter branden 1865. Turen går via Mariebergsviken, Stadsträdgården, Tullholmsviken, Inre hamn och förbi gamla fängelset innan det åter kommer till Stora Torget.

JOBBTILLFÄLLEN

Maria äger och driver Karlstads sightseeing- och turisttåget Loke tillsammans med Patrick Hämquist. Till sin hjälp har de tio sommarjobbare. De varvar mellan att köra tåget och att jobba i kiosken där de säljer biljetter och serverar färskpressat kaffe och glass i alla former. Arbetsuppgifterna varierar och flera av sommarjobbarna återkommer år efter år eftersom de uppskattar både jobbet och upplevelsen.

KARLSTAD SIGHTSEEING
karlstadsightseeing.com



Loke utgår från Stora torget vid Rådhuset.

Foto: Privat

Tåget avgår kl 10-16
från stora torget

NORRA Karlstad-turen	SÖDRA Karlstad-turen
10.00	10.45
11.30	12.15
13.00	13.45
14.30	15.15
16.00	

Följ oss på Facebook
för dagliga uppdateringar

Vi hyr gärna ut tåget till företag och privata sällskap. För mer information, kontakta: 070-625 75 60
maria.dahlbom@ringbingo.se



Vett och etikett på sjön

De swishar förbi i en väldig fart och det är bara att konstatera att allt fler skaffar sig en vattenskoter. En del älskar det, speciellt om man kör själv, medan andra inte riktigt ser tjusningen med dem.

De bullrar och låter och kan störa både människor och djur och man får vara speciellt försiktig när fåglarna häckar. De vanligaste olyckorna med en vattenskoter är att man överskattar sin egen körförmåga och kör för fort eller är påverkad av alkohol.

VAD ÄR DÅ EN VATTENSKOTER? Enkelt förklarar man kan säga att det är en liten motorbåt under fyra meter som drivs av vattenjet och som en eller flera personer kan sitta eller stå på. Från och med maj förra året gäller krav på förarbevis för att köra vattenskoter. Det innebär att du som kör måste kunna visa upp ditt förarbevis samt en giltig legitimation om du blir stoppad av polisen ute på sjön.

DU MÅSTE DESSUTOM HA Fyllt 15 ÅR för att få ta förarbevis. Om du kör ändå utan att ha åldern inne eller saknar förarbevis åker du på böter direkt på



plats om du fastnar i en poliskontroll. Du måste också följa allmänna sjötrafikregler och reglerna i Miljöbalken så att du inte skadar människor eller miljö. ♥

Text: Lena Grahn | Foto: Pixabay.com



Cykelturista på buss

Om man vill ta sig smidigt och snabbt runt i länet och testa alla de olika cykellederna men kanske inte vill, orkar eller hinner trampa runt överallt själv kan man numera få ta med cykeln på bussen. Inte överallt och på alla bussar, men på vissa linjer längs Unionsleden, Klarälsbanan och Vänerleden tack vare ett gemensamt pilotprojekt med Region Värmland, Visit Värmland och Nobina.

Satsningen inleddes sommaren 2021 på Klarälsbanan och förra sommaren växlade man upp och satsade på ännu fler cykelplatser på buss och på fler sträckor och linjer. Ett bra sätt att resa både klimatsmart och hållbart som visade sig vara väldigt populärt.

Cykelplatsen på bussen bokas man kostnadsfritt via cykelbokning.värmlandstrafik.se Där kan man också läsa mer om vilka linjer och tider som gäller för i sommar.

Text: Lena Grahn | Foto: Øyvind Lund

Dalslands kanal

ETBL. 1868

Köp din biljett till en av Europas vackraste vattenvägar på dalslandskanal.se

BOKA DALSLAND

Vill du mata en älg, lyxvandrar med bastubad eller glida fram på en SUP i månskenet?



Hitta, välj och boka dina upplevelser i Dalsland.

DALSLAND.com

Tips för sommarresan med buss, tåg och Båtbuss



Borgvik

Ta dig hit: Båtbusslinje 98. Busslinje 898 (behöver bokas), hållplats Borgvik.



Mårbacka

Ta dig hit: Busslinje 215 (behöver bokas), hållplats Mårbacka.



Ransäters Hembygdsgård

Ta dig hit: Busslinje 600, hållplats Ransäter, hembygdsgården.



Kristinehamns skärgård

Ta dig hit: Båtbusslinje 96, 97 och busslinje 65, hållplats Picassoskulpturen.



Inre hamn

Ta dig hit: Båtbusslinje 90, 91, 92, 93, 94 och 95. Busslinje S, 7, 900 och 901, hållplats Inre hamn.



Lillängshamnen

Ta dig hit: Båtbusslinje 98 och 99. Busslinje 900, 902, 904, 911 och 914, hållplats Skoghalls centrum.



Sandgrundsudden

Ta dig hit: Båtbusslinje 90. Med de flesta bussar till hållplatserna Stora torget eller Karlstads busstation.



Västra Långholmen

Ta dig hit: Båtbusslinje 93.



Laxholmen

Ta dig hit: Busslinje 600, hållplats Munkfors busstationen.



Långön/Alvön/Kalvön

Ta dig hit: Båtbusslinje 96 till Långön och Alvön och linje 97 till Kalvön.



Mariebergsskogen

Ta dig hit: Båtbusslinje 91 och 94 eller med busslinje 10, hållplats Mariebergsskogen.



Vildaparken

Ta dig hit: Busslinje 500 eller eller 501, hållplats Väse bytespunkt. Tåglinje 70, hållplats Väse, Stationen.



Alsters herrgård

Ta dig hit: Busslinje 5 eller busslinje 501, hållplats Lantmannavägen.



Glaskogen

Ta dig hit: Busslinje 130, hållplats Glaskogen.



Rottneros

Ta dig hit: Tåglinje 74, hållplats Rottneros.



Skutberget

Ta dig hit: Busslinje 1, hållplats Skutbergets camping.



Många fler tips hittar du här!



Gotlänningen Håkan Loob flyttade till Karlstad för 44 år sen. Med tiden blev han en av svensk ishockeys allra största genom tiderna. Håkan älskar sitt Värmland. Här sitter han och familjs vovve Lexie och njuter vid Håkan och hustrun Marias favoritplats. Skutberget utanför Karlstad.

Här är superstjärnan **Loobs** värmländska favoritställen

För 44 år sedan flyttade en liten gotlänning till Karlstad.

Med åren blev han en av svensk ishockeys allra största genom tiderna.
– Jag blev en glad värmlänning med gotländskt blod, skrattar Håkan Loob.

Här bjuder Färjestad, Calgary Flames och Tre Kronors förre superstjärna på sina favoriter bland utflyktsmålen i Värmland.

– Jag är uppväxt med Östersjön på Gotland och trodde Vänern var en liten pöl när jag flyttade hit. Med åren upptäckte jag vilka fantastiskt fina ställen det finns runt den här stora sjön.

HÅKAN OCH HANS FRU MARIE älskar att åka runt i Värmland.

– Jag missar aldrig en chans att propagera för hur fint vi har det här. Djupa skogar, höga berg, djupa dalar och stora sjöar - här finns ju allt.

Håkan har en personlig favorit:

– Skutberget utanför Karlstad. Dit åker jag och min fru Marie ofta med

”

Jag blev en glad värmlänning med gotländskt blod.

våra barn och fyra barnbarn. Ett underbart ställe för hela familjen. Här grillar, badar, leker och njuter vi. Och så finns det även möjlighet att ta en ”svängom” i de många motionsspåren, om man känner för det. Dessutom är Skutberget lättillgängligt. Det tar bara en kvart att köra dit från centrala Karlstad.

TVÅN PÅ HÅKAN LOOBS egen Värmlands-lista ligger inte vid Vänern, utan mellan Säffle och Årjäng.

– Esters Café i Långserud. Det är väldigt pittoreskt. Min fru är mycket intresserad av inredning och den har de verkligen fått till fint där. Fikat är jättegott och cafét har även en väldigt mysig trädgård.

Hit till cafét i sekelskiftesstil åker familjen Loob ofta tillsammans med Håkans före lagkompis Tommy Samuelsson (numera mycket meriterad hockeytränare) och dennes fru Madelen. Nummer tre på Håkans värmländska topplista:

– Kristinehamns skärgård med området runt picassostatyn. Där är det jättefint att ströva runt. Innan

jag kom dit första gången hade jag ingen aning om att skärgården utanför Kristinehamn var så vacker. Kristinehamn hade jag bara sett som ett ställe som man passerar på väg till och från Stockholm.

Det var just Tommy Samuelsson som tog Håkan dit allra första gången.

En glad värmlänning med gotländskt blod alltså.

– Jag är lyckligt lottad som har två så fina ställen att njuta av, Värmland och Gotland.

HÅKAN LOOB AVSLUTADE sin gyllene hockeykarriär 1996. Då hade han vunnit Stanley Cup med Calgary Flames, SM-guld med Färjestad, VM och OS-guld med Tre Kronor. Han är fortfarande den ende svensk som gjort 50 mål i NHL.

Loob blev sedan framgångsrik sportchef och sedan vd i Färjestad BK.

I dag har han, vid 62 års ålder, trappat ner sina hockeyåtaganden och är expertkommentator i SVT. ♡

Text och foto: Per Mårtensson



1000 kvm fyllda av Antikviteter, modern design, ljuskronor, konst, glas och porslin samt mycket mera.

Vi köper hela eller delar av hem. Omgående betalning. Leveranser över hela Sverige.



antikochdesign.se

Antik & Design, Krakerud 502, Molkom
Sommartider (26/6-27/8) mån-fre 10-18, lör-sön 10-16.
Ordinarie öppettider se vår hemsida.
0553-101 90, 0706-01 61 78 • info@antikochdesign.se



I vår Tapetserarverkstad arbetar välutbildad personal med mångårig yrkeserfarenhet.



Besök vårt sommarcafé i en idyllisk miljö med utsikt över Molkomssjön.



I år firar Gammelvala inte mindre än 60 år och det ska firas med nya bygdespel.

Den gamla världen fyller 60

I år firar Gammelvala 60-årsjubileum och det firas lite extra i sommar med en utställning som berättar om åren sedan starten 1963.

I den sagolikt vackra naturen längs vägen ner till sjön finns mycket spännande att upptäcka och på hembygdsgården finns ett trettiotal byggnader från 1700-talet och framåt där det är full verksamhet. Här jobbar ungefär 500 personer ideellt och bjuder besökarna på upplevelser utöver det vanliga.

På Gammelvala visas hantverkstekniker och traditioner från förr och från friluftsscenen kan man uppleva bygdespel, dräktparader och musikuppträdanden av såväl lokala som kända artister.

Frödingspelet, som handlar om Gustaf Frödings vistelse hos sin syster Matilda på Slorudsborg visas som vanligt, men nytt för i år är två nya bygdespel.

GAMMELVALA PÅGÅR MELLAN 22 OCH 27 JULI och mot slutet av veckan arrangeras även en stor veteranfordonsträff. Under veckan kommer det även att finnas en utställning med gamla bilder från förr.

Årets mittdare är styrelsemedlemmen Lennart Lellis Albinsson som varit med på alla upplagor av Gammelvala ända från starten. ♥

Text: Lena Grahn

Foto: Jan-Olof "Lollo" Johansson / Lollo's bilder



Arvika Konsthall fyller 50 år

För femtio år sedan såg Arvika Konsthall dagens ljus och syftet med hallen var då att skapa en plats för ett brett och växlande kulturutbud på Storgatan i Arvika. Dessförinnan hade lokalen varit ett danspalats, blomsterhandel och restaurang. Nu är konsthallen ett självklart inslag i Arvikas rika kulturutbud och under jubileumsåret kommer man att bjuda på många intressanta utställningar, workshops, Pop-Up-utställningar och mycket annat.

UNDER VÅREN VISAS Johan Anderssons utställning "Det vita huset", "Olika" med elever från Kyrkeruds Projektår och i april var det vernissage för utställningen "Arvika konsthall 50 år".

Därefter möts Mark van den Heuvels fotografier och Karin Gustavssons skulpturer i utställningen "Synergi".

FRÅN MITTEN AV AUGUSTI och i en månad framåt visas en utställning om arkitektur "I Ludvig Mattssons spår" Under hösten ställer Katarina Fornell ut målningar och jubileumsåret avslutas med en julsalong. ♥

Text: Lena Grahn | Foto: Arvika Konsthall



Foto: Martin Hornsey



Foto: Emil Renäng

Vandra, paddla och fiska – i Värmlands vildmark

Glaskogen är Värmlands största naturreservat och omfattar 29 000 hektar skog och mark. Det ligger vackert inbäddat i ett kuperat skogslandskap med två större sjöar och många mindre sjöar, tjärn och vattendrag. De stora sjöarna heter Stora Gla och Övre Gla och lyser upp skogslandskapet med sina stora, glittrande ytor.

Här kan man vandra på 300 km natursköna stigar med allt från några timmars vandringsleder till dagsturer och veckolånga vandringar. Du kan övernatta i stugor eller på Glaskogens vildmarkscamping i Lenungshammar. Fördelat över hela reservatet finns lägerplatser och är du mer äventyrlig av dig kan du sova över i vindskydd.

DET FINNS ÄVEN 150 KM KANOTLEDER genom hela reservatet. Delvis genom de stora sjöarna, men även genom ett myller av mindre sjöar och vattendrag där man verkligen får uppleva vildmarken. Här kan du glida fram i total tystnad över de fantastiska sjöarna och njuta av naturens skönhet. Det finns allt från kortare kanotleder till längre turer med övernattning. Vill du paddla kajak rekommenderas de större sjöarna, framför allt Stora Gla.

För packrafting föreslås turer med kombinerad paddling och vandring i den södra delen av reservatet. Alla vandringsleder är markerade med orange skyltar och bara avsedda för just vandring.

Vill du cykla finns särskilda grusvägar som är mer lämpade för det. På de ringlande vägarna är det inte bara själva naturupplevelsen du kan uppleva utan du kan även få se vilda djur i skogen.

Här finns både älg, skogshare, mård, räv, varg och bäver. Man har även sett spår efter både björn och lodjur och inom reservatet finns 90-100 häckande fågelarter.

Men för att nyttja reservatets övernattningsmöjligheter och eldstäder behöver du köpa Glaskogens naturvårdskort, det så kallade Glaskogskortet.

FÖR ATT FISKA i någon av de ca 80 sjöarna och tjärnen i och omkring Glaskogen krävs fiskekort. Båda korten köps smidigast på Glaskogens hemsida eller på plats på Infocenter i Lenungshammar.

I Lenungshammar finns förutom Infocenter och vildmarkscamping även Café Carl med en meny som tydligt anknyter till skogen. Allt är hemlagat och det mesta lokalproducerat. Och så finns det alltid ett utbud av hembakta kakor och tårter.

OM DU VILL INSUPA LITE HISTORIA finns det forn-

lämningar som stenåldersbosättningar och fångstgropar på flera ställen att titta på.

Glaskogen är en sydlig del av finnbygden. Hit kom finnar och bosatte sig redan på 1600-talet. De röjde marken med svedjebruk, därav namnet svedjefinnar och därför kallas delar av Glaskogen för Finnskogen.

I området fanns även flera sågverk, järnbruk och kopparverk och vid sjön Stora Gla fanns förr ett glasbruk. Det handblåsta glaset från Glava Glasbruk blev berömt och finns idag att beskådas i ett eget museum.

NATURRESERVATET GLASKOGEN är stiftat i syfte att främja friluftslivet och det bedrivs aktivt skogsbruk inom området.

Det finns vissa regler man måste följa när man befinner sig i naturreservatet utöver allemansrätten. De kan tyckas självklara men kan vara bra att läsa på innan man ger sig ut i vildmarken. ♥

Text: Lena Grahn



Foto: Emil Renäng

Utställning 1-30 juli
mån-fre 12-17 & lör-sön 11-15

Besök oss i
Hantverksmagasinet
i Arvikas hamn

info@hantverksmagasinet.net • Tel 072 741 87 10
hantverksmagasinet.net

Tema utställning
6/6-30/9
Engelska fordon
Från slott till koja
Premiär 6 juni

Utställning
GM Futurliner
fortsätter

Två museer till priset av ett!

I Thermias vackra gamla industrilokaler återfins Arvika Fordonsmuseum och Thermias Industrimuseum.

Kom och se: **Bilar** | **Motorcyklar** | **Mopeder** | **Hästvagnar** från tidigt 1800-tal fram till idag. På Thermias fabriksmuseum visas allt från gjutjärnspisar till moderna värmepumpar.

Café och museishop.
Öppet alla dagar 11-18 • Välkommen!

Arvika FORDONSMUSEUM | 100 ÅR 1914-2014 | Studieförbundet Vuxenskolan

Thermiavägen 2, Arvika | Tel. 0570-803 90
info@arvikafordon.se | arvikafordon.se

Beställ Arvika Turistguide

Upptäck ditt Arvika!
BÖRJA RESAN PÅ ARVIKA TURISTBYRÅ -

Här kan du få spännande tips om Arvikabygden, handla souvenirer, kartor, Glaskogskort, fiskekort och mycket mer.

Vi ses!

Visit **ARVIKA**

E-post: turist@arvika.se, tel: 0570-817 90 #visitarvika www.visitarvika.se

VÄLKOMMEN TILL OSS!
Här samlas familj och vänner och vi har öppet året runt

INGESTRANÖS camping

Sjöstugan 1, Arvika
0570-148 40

En sommar att minnas
-Välkommen till Sandvikengården

Delta i våra populära kurser eller bara njut av ett naturnära boende, den goda maten och våra kanotturer.

sandvikengarden.se

SANDVIKEN GÅRDEN

RUM • KANOT • BAD • KURSER

Ett paradiset för bilfantaster



Gordon Keeble 1965, första engelska bilen med glasfiberkaross, tillverkad i endast 99 ex. troligen en av ytterst få bevarade.

Arvika Fordonsmuseum är ett paradiset för bilfantaster - och för andra också.

Har du tur kanske du till och med stöter på stadens store rallyson, Per Eklund, här inne.

Per, idag 76 år, finns förstas representerad på museet.

- Vi har hans Saab 9-3 Vigen, som Per vann legendariska baktävlingen Pikes Peak i USA med 2000 och 2002, berättar museets intendent Karl-Axel Evrell.

Per Eklunds MG Metro från 1986 finns också utställd.

Eklund vann Svenska rallyt 1976 och Sveriges allra första rallycrossstävling, 1971. Han blev Europamestare i rallycross 1999.

FORDONSMUSEET BJUDER på en nostalgisk resa bland mängder av bilar, motorcyklar, mopeder, hästvagnar, slädar, cyklar, modellbilar och mycket annat.

- Totalt har vi över 100 fordon från alla decennier.

Några av höjdarna: Mercedes 370 S Cabriolet 1931, Gordon-Keeble 1965, Volvo PV Valbo Cabriolet 1953 och en Indigo 3000.

- Det är den allra första prototypen. Utvecklad och tillverkad i Arvika.

Din egen favorit?

- Det skiftar med humöret, haha, men vi har en väldigt fin T-Ford från 1923, som fortfarande är körbar. Och en Austin Pickup från tidigt 1920-tal som är den enda i Sverige. Vår äldsta bil är en Humber från 1903.

- Vi lånar in och ut bilar varje år och byter tema två gånger om året. 6 juni är det premiär för sommarens tema, brittiska bilar. 1 oktober inviger vi vintertemat. I vintras var det Hot Rod.

”

Totalt har vi över 100 fordon från alla decennier.

NÄR SOMMARTEMAT INVIGS sker det i samband med en stor bilträff. Den kallas "Buongiorno Italia". Då är det italienskt som gäller.

- I början av augusti har vi en bilträff med namnet Rule Britannia.

Dessutom anordnas ett mopedrally i slutet av juli. Den här delen av Värmland har sett många motorstjärnor födas. Namn som Kenny Bräck, Tommy och sonen Johan Kristoffersson, legendaren Sven i Furtan med många flera. De får du också veta mer om här inne.

Fordonsmuseet är beläget i en av Arvikas äldsta industribyggnader och omfattar 1700 kvadrat i två våningar. Egentligen är det två museer. Det andra ägnas åt Thermias industrimuseum. Här kan besökaren följa utvecklingen av pannor, spisar och vedeldade varmvattenberedare från tillverkningsstarten 1923, fram till dagens högteknologiska värmepumpar. Thermia ägs idag av tyska Siebel.

I MUSEET FINNS ÄVEN ETT CAFÉ, en butik och ett omfattande referensbibliotek med mängder av motortidningar och böcker.

Fordonsmuseet är en ideell förening.

- 2019 hade vi 11 000 besökare och ifjol 9000. Vi fick kämpa under pandemin men nu börjar vi återhämta oss. Vi är stolta över att vi lyckades kämpa oss igenom det här. ♥

Text: Per Mårtensson | Foto: Arvika Fordonsmuseum

Rackstad fyller 30 år

I år firar Arvika ytterligare en jubilar då Rackstadsmuseet fyller 30 år och man kommer förstas att bjuda på lite extra spännande utställningar lagom till sommarsäsongen.

Många förknippar Arvika med konstnärer och skapande, inte så konstigt då det var här, i byn Rackstad, det hela började.

I slutet av 1800-talet sökte sig de unga konstnärerna hit och bildade Rackstadskolonin, ett möte mellan moderna tankar och idéer och det redan etablerade hantverkskunnandet som kom att bli en unik oas för svensk Arts & Crafts under många decennier.

BRÖDERNA ERIKSSONS MÖBELVERKSTAD vars produktion hamnade på stora utställningar i Sverige och världen låg också här, och det var här den ene brodern, Christian, byggde sitt Oppstuhage när han kom hem från Paris. När han lämnade Arvika hyrdes ateljén ut, bl a till konstnärparet Fjaestad. Konstnärskolonin och möbelverkstaden går att besöka på området liksom Café Elis där man kan njuta av både fika och god mat och dryck.

PÅ MUSEET FINNS EN STOR SAMLING av konstnärskolonins samlade verk, och under sommaren visar man ut-

ställningen "En annan Edith" med en samlad bildskatt fotografier tagna av Edith Södergran.

Hon är en av Nordens mest mytomspunna poeter, översatt till över 40 språk och banbrytande för den nordiska modernismen. Få känner till att hon även var en ambitiös fotograf och lämnade efter sig en bildskatt som länge varit okänd. Parallellt med utställningen ger Norstedts förlag ut boken med samma namn, En annan Edith av Nina Ulmaja.

SAMTIDIGT MED FOTOUTSTÄLLNINGEN visas under sommaren även Maja Fjaestads verk i utställningen "Att se på världen med konstnärsögon". I år är det 150 år sedan den mångkunniga konstnären Maja Fjästad föddes.

Hon var en av grundarna till Rackstadskolonin och en god representant för Arts&Crafts-rörelsen som lät konsten och livet gripa in i varandra. I samband med utställningen ges en bok ut med samma titel. ♥

Text: Lena Grahn | Foto: Rackstadsmuseet



Om Maja Fjaestad levte idag skulle hon fyllt 150 år.

Edith Södergran var inte bara en fantastisk poet utan även en duktig fotograf.

Hantverkermagasinet

– vackert beläget i Sveriges innersta hamn



Sommarens höjdpunkt i Hantverkermagasinet är den årligen återkommande sommarutställningen. Utställningen innehåller konst och hantverk gjort av lokala konstnärer och hantverkare.

Hantverkermagasinet beläget i Arvika hamn har en fantastisk vacker vy över Kyrkviken. Huset ägs och drivs av en grupp hantverkare och kulturarbetare i en förening som heter Hantverkermagasinet vänner. Bland verksamheterna i huset kan nämnas textilkonst, vävning, skinnsovmad, yoga och musik.

MAGASINET BYGGDES 1937 AV LANTMÄNNEN för att förvara "förrådsheter till jordbruket". I över 40 år krossades där oljekakor och rensades utsäde. En kort tid efter att Lantmännen flyttat ut till andra lokaler ödelade en brand år 1982 det stora planmagasinet och silobyggnaden, men magasinet kunde lyckligtvis räddas. Lokalen användes därefter som ett kommunalt skräplager samt replokaler för lokala dansband.

MEN UNDER HÖSTEN 1997 skapades Hantverkermagasinet som idé och efter fem års idogt arbete i med- och motgång kunde de första hyresgästerna flytta in i september 2002. Många av föreningens medlemmar har bytts ut under åren, men innanför väggarna cirkulerar fortfarande samma anda. Det är bara att titta in. Dörrarna är oftast öppna. ♥

Text och foto: Hantverkermagasinet vänner

Arvika Kanot & Turistcenter

Canoe & Kayak
Boat & Fishing
SUP
Hot Tubs & Sauna
Bicycle & MTB

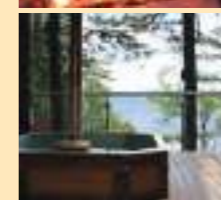
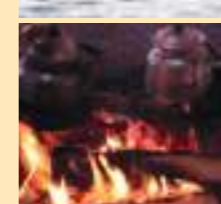

Arvika Kanot & Turistcenter i Arvika
+46 570-182 45
arvikakanoe.se



ARVIKA KONSTHANTVERK

Sveriges äldsta konsthandverksbutik

arvikakonsthandverk.se

info@arvikakonsthandverk.se

Kyrkogatan 17 B, 671 31 ARVIKA • Tel 0570-106 33



Glaskoögen

Naturupplevelser

Vildmarksäventyr

Vandring

Paddling

Fiske

Vildmarksamping

Café Carl

www.glaskoögen.se



RACKSTADMUSEET 30 ÅR

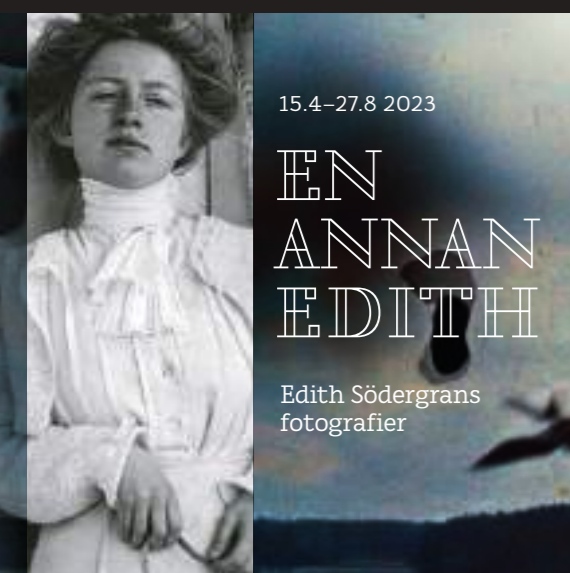

15.4-27.8 2023

EN
ANNAN
EDITH

Edith Södergrans
fotografier

13.5-17.9 2023

MAJA
FJÆSTAD

Att se på världen med konstnärsögon

www.rackstadsmuseet.se
Västra Värmlands Sparbank KULTURRÅDET



Hantverksmässan
Gammelvala
★ 60 års-jubileum ★
Höstmarknad
Julmarknad

Brunskogshembygdsgård

Följ med på våra sociala medier för aktuell info
brunskogshembygdsgard.se | gammelvala.se
info@brunskogshembygdsgard.se | 070-635 22 08



Njut av en kaffestund eller lunch i genuin miljö i hjärtat av Arvika.



Magasinsgatan 4 Arvika | 076-819 75 83
elinsbakgard.se



Wermlandschoklad i Åmotfors

Janne Jakobsson på Wermlandschoklad läskar med en hel plåt choklad.

Det är inte alla kommuner som kan stoltsera med en egen chokladfabrik, men det kan man i Eda kommun, närmare bestämt i Åmotfors. Men det hela började egentligen i Arvika 2014 med Rawchokladfabriken som snabbt blev en succé.

Man testade nya smaker med hög kakaohalt och etablerade ett samarbete med Kuna Chocolate i Ecuador. Där presenterade norrmannen Petter Strömsnes ecuadorianen Luis Leon för värmlänningen Sebastian Bäckström och så var saken klar och det synnerligen goda samarbetet uppstod.

TRION ÄR SEDAN TRE ÅR tillbaka delägare i Wermlandschoklad, tidigare Rawchokladfabriken, och här tillverkas ekologiska godsaker av direktimporterad kakao från Ecuador. Det finns idag uppåt 20 olika rawchokladsorter allt ifrån den ljusaste vita till klasiskt mörk 73%-ig i alla upptänkliga smaker.

Chokladen finns att köpa hos många återförsäljare runt om i landet, men nu öppnar de även försäljning i Åmotfors, vägg i vägg med Eda kommuns kontor.

Text: Lena Grahn | Foto: Pär Sundman



Øistein Jamtveit, till vänster, och Jan-Erik Sannerud satsar på äppelodling i Vittensten.

Ett äpple om dagen...

Talesättet att ett äpple om dagen håller doktorn borta från magen kanske stämmer? Om inte pandemin uppstått hade i alla fall inte den nyetablerade äppelodlingen i Vittensten sett dagens ljus.

Mitt under brinnande pandemi när gränsen mellan Norge och Sverige stängdes kom makarna Øistein Jamtveit och Jan Erik Sannerud på att de skulle öppna en äppelodling i den vackra västslutningen mot By-sjön i Vittensten.

I DAGSLÄGET FINNS CA 80 olika sorter representerade bland de 550 äppelträd de planterat och de planerar för fullt att öppna café, gårdsbutik och musterier. När den vackra äppelodlingen är helt färdig kommer den att omfatta inte mindre än 3 hektar.

Text: Lena Grahn | Foto: Pär Sundman

Premiär för ny vandringsled



I slutet av maj invigs den nya vandringsleden Tisseldalsleden, en naturskön vandring på 10 km i Järnskog. Leden är en rundslinga mellan Skårnsjön och norska gränsen där man kan göra några avstickare bl a till ett vattenfall.

Leden klassas som tuff och är kanske inte något för den ovane då det är mycket kuperad terräng med en del blöta passager på spångar. På två ställen finns det dock möjlighet att korta av vandringen.

Text: Lena Grahn | Foto: Visit Värmland

Mat och nöje

Det satsas på nöjeslivet i Charlottenberg. Mitt i samhället på Storgatan har Escape dragit igång sin verksamhet med casino, bowling, bar och restaurang.

Är det shopping du är ute efter är gränshandelskedjan Eurocash nyligen ombyggda och toppmoderna butik på 5 300 kvm värd ett besök. Den ligger strategiskt bra till då det är den första matbutiken som norrmännen kommer till när de passerar gränsen.

Text: Lena Grahn



Monitor Battle OCR-lopp

Publissuccén Monitor Battle kommer tillbaka för ett andra år fredag 21 juli. Behöver du ett träningsmål att jobba mot? Eller bara något riktigt kul att se fram emot? Oavsett om du är nybörjare, motionär eller erfaren OCR-löpare så kan du delta, huvudsaken är att utmana sig själv och att ha kul längs vägen.

Monitor Battle är ett hinderbanelopp som gjordes under sommaren 2022 i Filipstad. Den cirka 6 kilometer långa banan går genom kuperad terräng och vatten med många ut-

manande hinder längs vägen. Loppet går genom centrala delarna av Filipstad med många vackra vyer längs vägen – det är som upplagt för en publikfest. Du kan välja att tävla både individuellt och som medlem i ett team.

Monitor Battle arrangeras för andra året fredag 21 juli 2023 och är en form av OCR-tävling där vi kombinerar hinderbana, Swimrun och traillöpning. Erfaren eller inte? Loppet kommer vara utmanande för alla.

Varför Monitor Battle?

Loppets namn Monitor Battle valdes för att knyta an till

något vi är stolta över här i Filipstad. Monitor är nämligen Filipstadsfödda John Ericssons sensationella skapelse, en pansarbåt som besegrade sydstaternas Merrimac i sjöslaget vid Hampton Roads 1862 under amerikanska inbördeskriget.

Arrangörer: Loppet arrangeras av flera föreningar i Filipstad: med FFIS, Filipstads skidförening och Filipstads simklubb i spets.

Text och foto: Klara Thorell



Bjurbäckens slussar

ETT LEVANDE KULTURMINNE I EN ROGIVANDE & HÄRLIG MILJÖ

Välkommen hit och njut av den vackra miljön omkring slussområdet! Skyltat från RV 26 i Storfors mot Bjurbäcken och slussar. Slusscafeet är öppet dagligen i den gamla slussvaktarstugan och där hittar ni även det lilla Kanalmuseet. Här serveras råkmörgåsar, baguetter och glass från GB-glass.

- Slusscafeet öppet lördagar och söndagar under maj, 27/5-27/8 dagligen kl 11-18.
- Ställplats för husbilar. 220 kr/dygn inkl el. Övrig service se bergslagskanalen.se
- Vandringsleder, grillplats och hamn.

Slussarna är öppna för båttrafik maj-3 september 2023. Slussning efter överenskommelse med slussvakt, kl 8-17 dagligen. Tel 073-957 39 75.

Bjurbäckens slusscafe | 070-464 40 94 | bergslagskanalen.se | 073-957 39 75

NORDMARKS Gruvmuseum Hembygdsgård

Mineralmuseum
Ekologiskt Kafé
Hantverk, mineraler
tunnbröd, loppis
Vandringsleder

Sommaröppet:
10 juni-20 augusti
tel: 073- 067 36 36
hembygd.se/nordmark

Vackra SommarEda

-mer än bara gränshandel

Naturupplevelser, kulturhistoria och spännande aktiviteter för alla åldrar.

Sommarens program, aktiviteter och sevärdheter hittar du på www.visiteda.se

Välkommen till Eda i sommar!

Visit Eda

För bokning: hotel@hennickehammar.se 05900-60 85 00

Hennickehammars Herrgård Box 52, 682 22 Filipstad hennickehammar.se

Hennickehammars Herrgård

En värmländsk saga....

Vi erbjuder mat & boende i vacker herrgårdsmiljö!

Lunch serveras dagligen kl 12-14
Bistromeny under sommaren kl 14-18
Middag serveras från kl 18.30

Vissa dagar är abonnerade p g a bröllop, ring oss gärna!
Kika in på vår hemsida hennickehammar.se för att se våra erbjudanden!

Varmt Välkomna hälsar vi på Hennickehammar ♥

För bokning: hotel@hennickehammar.se 05900-60 85 00

Hennickehammars Herrgård Box 52, 682 22 Filipstad hennickehammar.se

Ferlin museet

En exposé över skaldens liv. Från de tidiga ungdomsåren i Filipstad, till tiden i Klara i Stockholm och hans sista år i Roslagen.

I Kvarens Galleri 3/6-27/8:

FAGERKVIST ERNEMAN RENDER från Filipstad

- en historisk tillbakablick på tre målare som präglade den samtida konsten

I Galleriet visar vi dessutom skulpturer av **NILS JOHANNESSEN** Skulptör från Filipstad

FILIPSTAD
Kvartorget 2
Tel 0590/151 98
Öppet tisd-sönd 12-16
www.ferlinmuseum.se

Välkommen till

Kjortelgårdens Turistboende
BED & BREAKFAST

Bo i ett gemytligt boende i en gammal anrik miljö mitt i Filipstads centrum, frukost & sänglinne ingår.

kjortelgardensturistboende.se

Hantverksgatan 17 Filipstad
Tel 0590-711 11,
0705-730 355



Upptäck naturen, kulturen & geologin

Brattforsheden, Högbergfältet, Långban gruv- & kulturby och Lesjöfors Museum är bara några av alla upplevelser i Filipstad. Och självklart alla fantastiska butiker, restauranger och caféer. Välkommen hit!

FILIPSTADS TURISTINFORMATION • VISITFILIPSTAD.SE

SCANNA HÄR FÖR ATT UPPTÄCKA OCH INSPIRERAS!

Visit **VÄRMLAND**
visitvarmland.com



300 år av historia

På Lesjöfors Museum beskrivs samhällets förvandling under några generationer tillbaka. Här belyses levnadsvillkor kring vardag och arbete och hur det under åren som gått kommit att förändras.

Museet speglar brukets och samhällets mer än 300-åriga historia och vill ge en förståelse för den förändring som skett. Här finns bl a en del av en lägenhet från 40-50-talet och man kan även få en inblick i det lokala idrottslivet, Folkets Hus och till och med ett styrelserum.

Museet med dess samlingar och utställningar done-

rades som en gåva till Värmlands Museum 2022 från Kulturföreningen Rikoschetten, och är verkligen ett museum utöver det vanliga.

Alldeles intill museets parkering utgår Trollstigen, en vandring på ca 3 km med tomtar, troll och andra sa-gofigurer som barnen verkligen uppskattar. ♡

Text: Lena Grahn | Foto: Värmlands Museum



Mineralriket Geopark

Filipstads Bergslag är ett av världens mineralrikaste områden – och det är det vi vill visa upp i vårt arbete med en geopark. Här finns en hissnande geologisk historia att ta del av. En historia om mineralets betydelse för både vår dåtid, nutid och framtid. En historia om hur platsens egenskaper har format samhället och människorna som bor där.

Mineralriket är en spännande plats att besöka med mycket lärande, naturupplevelser och aktiviteter som passar hela familjen. Nedan följer ett urval av besöksmål.

Många besöksmål med geologiska teman:

- **Långbans Gruvby:** Gruvby från 1500-talet, som än idag lever med sina byggnader, mineralsamlingar, utställningar, vackra natur, spännande historier och minnen som har sitt ursprung i tidernas begynnelse. Du som besökare finner här en uppsjö av aktiviteter och vacker natur. Öppet sommartid.

- **Hornkullens Silvergruva:** Gruvområdet utgör ett unikt monument över svensk gruvdrift. Det finns flera olika gruvhål i Hornkullen, men det är Dunderkammaren som läns pumpas och är möjlig att gå ned i. Med lite fantasi kan man höra slaggorna slå och stånggången gnissla. Kanske kan man tänka sig lukten och röken från tillagningseldarna. Öppet sommartid. Här finns även en vacker vandringsled.

- **Nordmarks gruv- & mineralmuseum:** I museet i Nordmark visas kartor, fotografier, redskap och modeller m.m från bergsmansgårdarna, gruvorna och hyttorna i trakten och en gedigen mineralsamling. Öppet sommartid.

- **Nordmarksbergs gruvområde:** Nordmarksberg är, tillsammans med Långban, Värmlands mest välbevarade gruvfält. Passar utmärkt för en utflykt med fika och fin natur och utsikt.

- **Högbergfältet i Persberg:** Reservatet bildades för att bevara gruv- och odlingslandskapet med dess välbevarade och rika kulturhistoriska bakgrund, natursköna och variationsrika naturområden med sin artrika flora och fauna. En spännande upplevelse är att gå in i Tilas Stoll, en horisontell gruvgång.

- **Vandringsleder på Brattforsheden:** Naturreseptatet Brattforsheden rymmer många geologiskt intressanta områden, med dödisgröpar, åsar, raviner och dyner. Sanddynsfälten här är bland de största i landet. ♡

Text och foto: Klara Thorell



Långbans Gruvby

För 1,8 miljarder år sedan inträffade en rad händelser i Långban som kom att förändra världen för all framtid. Lavan flödade, berg och dalar formades och en av världens mineralrikaste platser bildades i just Långban. Men det dröjde ända till 1500-talet innan man började bryta järnmalmen som pågick fram till 1970-talet då gruvdriften slutade för gott.

De gamla byggnaderna med mineralsamlingar, utställningar, minnen och spännande historier lever kvar för oss besökare.

Långbans Gruvby ägs av Föreningen Värmländska Industriminnet och besöksverksamheten drivs av Värmlands Museum med stöd av Filipstads kommun.

Här finns mycket spännande att se och upptäcka i den vackra naturen där sällsyn-ta orkidéer trivs i naturreservatet Tibergs Udde. ♡

Text: Lena Grahn | Foto: Värmlands Museum

**LÅNGBANS
GRUVBY**

UTSTÄLLNINGAR • KULTURMILJÖ
INDUSTRIHISTORIA
MINERAL LAB • SKATTJAKT
SVENS BIO • QUIZ • CAFÉ

VARMLANDSMUSEUM.SE/LANGBAN

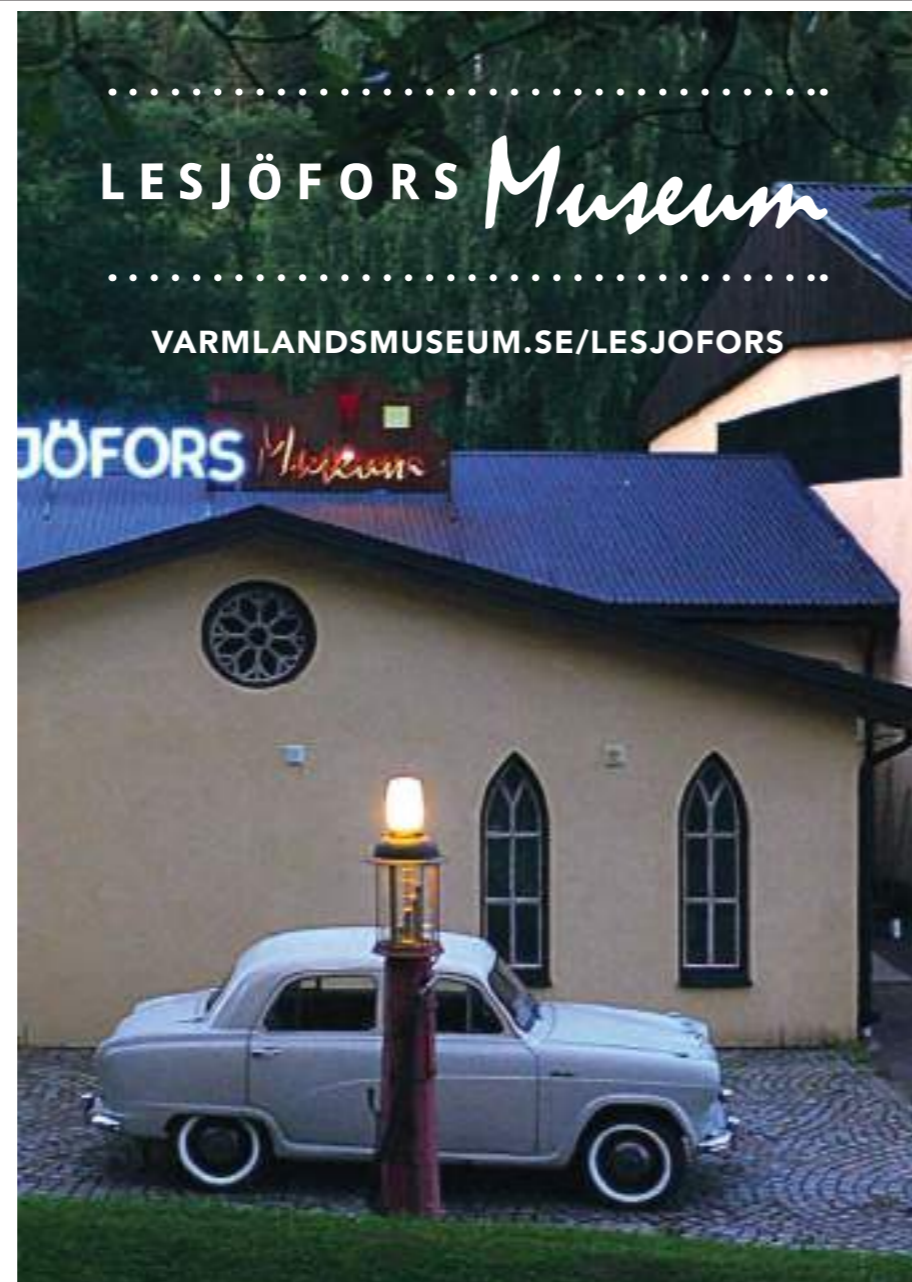

**Hjälp fler djur
att få ett hem**

Bli medlem
i Djurskyddet
för 200 kr per år

djurskyddet.se
/direktmedlem

gasolbutiken.se

- Gasol på lösvikt
- Gasolkaminer
- Gasolprodukter
- LPG-gas
- Solpaneler

En del av
PISCATOR'S BIL AB

Industrigatan 3, Storfors
Tel 0550-622 83
piscatorsbil.se

Camping Munkeberg
Camping • Stugor • Vandrarhem

Filipstad, Värmland
0590-501 00, 070 20 68 750
alterschwede@telia.com
munkeberg.com

**ICA
nära
Storfors**

Fin slipning

Utsikt & rast

Rastplats

Svett & puls

Regnig sommar? Solig sommar?

I Storfors kommun finns alternativen för alla typer av somrardagar. Ta en tur till någon av hembygdsgårdarna, spela padel eller testa golfsimulatoren i nybyggda Jordkullen Arena. Vandra på sjönära Järnsjöleden, besök Bjurbäckens slussar, hyr en kanot och lägg till vid näv av rastplatserna eller boka bastufloppen för en symbolisk slant. Sök svalka i någon av kyrkorna eller svinga en klubba på golfbanan. Vatten finns det gott om. Hela Storfors är faktiskt omgärdat av så mycket sjöar, åar och vattendrag att SCB beslutat att Värmlands största ö finns här. Vi önskar dig en fin sommar - och om den ger mersmak finns här sjönära boende, några av regionens bästa skolor och industrimark för fem kronor/kvadratmeter. Besök oss gärna på stortrivisistorfors.se eller storfors.se

Varmt välkommen!



Foto: Michael Johansson

En slingrande å leder fram till slussarna.

Sex mil vattenled mellan sjöar, åar, kanaler och slussar

– I det här sjösystemet finns massor av enskilda platser och många fina ställen att lägga till för bad och nattsömn, säger Torbjörn Hammarbäck.

Han är inne på sin fjärde båt och har introducerat både barn och barnbarn till njutningen med friluftslivet på sjön.

Till Bjurbäckens slussar återvänder han gärna.

Text och foto: Eva Wiklund

Det sex mil långa sjösystemet Bergslagskanalen lockar både till båt- och kanotning. På sätt och vis kan man tacka Gustav Vasa och hans son Hertig Karl för möjligheten att ta sig sjövägen längs det sammanhängande sjö- och kanalsystemet. De lade nämligen grunden till brukssamhället genom att anlägga ett stort antal hytter och stångjärnsverk i trakten. Järnet drogs då med hästar och oxar från skogarna på väg ner till Kristinehamn.

PÅ GRUND AV DE MÅNGA omlastningarna och det tunga och krävande arbetet kunde det ta flera månader att forsla järn från Filipstad till Kristinehamn.

Så småningom grävdes därför flera kanaler ut för att underlätta arbetet. Asphyttans och Bjurbäckens slussar, trolska Prästbäckens och Norsbäckens kanal är exempel på detta.

Tack vare kanalerna är området idag ett paradiset för fiskeintresserade, båtfolk och kanotister. Ute på uddar och åar längs hela Bergslagskanalen finns flera fina rastplatser där man kan grilla eller slå läger.

– VI BRUKAR STANNA ÖVER NATTEN vid Bjurbäcken om vi åker upp till Filipstad. Då hinner man ta en fika i slusscaféet och grilla lite vid grillplatsen på kvällen, säger Torbjörn Hammarbäck. Just den här dagen är han på väg till Oxhålla i Filipstad tillsammans med kompisen Krister Eriksson. Torbjörn menar att det blir en speciell anda på sjön.

– Det är alltid lätt att få kontakt med folk och man hjälps åt, säger han.

I Storfors finns stora möjligheter även för den som inte har båt att ta sig ut. Badsta camping hyr ut kanoter och annan utrustning. Det går också bra att få hjälp med transport av kanoterna.

DEN SOM GILLAR VÄRME kan också passa på att boka bastuflotten som ligger i sjön Öjevettern. Gästerna får ta med egen ved och städa ordentligt efter sig, men flotten bokas för en symbolisk summa. Den har en stor takterrass, omklädningsrum och rutschkana.



Torbjörn Hammarbäck och Krister Eriksson på väg mot Filipstad.



Foto: Michael Johansson

Åtta husbilsplatser finns intill slusscaféet.

FÖR DEN SOM HELLRE håller sig på land finns goda möjligheter att utforska Storfors till fots - inte minst på fyra vandringsleder.

Järnsjöleden bjuder på närhet till vatten och fina rast- och utsiktplatser, liksom en vilsam vandring över Lungälvs mossen på tre kilometer spänger. Längs Lärhöjdsleden finns en öppen stuga medan Rövarleden bjuder på spännade klippgrottor. Åsjöleden går ända ner till Lunnedets camping. Regniga dagar finns padel och golfsimulator i Jordkullen Arena att boka via matchi.se.

TURISTINFORMATION finns i biblioteket i Storfors Kulturhus på Centrumplan 1. Du hittar också information på kommunens hemsida; storfors.se. Dessutom finns det mesta om sommaren i trakten i Storfors egen sommartidning. ♥



Familjen Spennare på väg genom slussarna.



ÖPPEN TRÄDGÅRD
Trädgård Villa Furuviik har "Öppen trädgård" på 11 000 kvm 8/7 kl 12-17 samt 5/8 kl 12-17. Fri entré, fika. Info: villafuruviik.se



TESTA GOLF GRATIS
Gratis "prova-på-träning" för nybörjare, tisdagar 6 juni - 4 juli kl 17.30 på Lundsbergs golfklubb. Här finns även fina ställplatser. Info: 070-203 38 87, lundsbergsgk.com



KÖKSVISNING
Snickargården erbjuder öppet hus med kökvisning onsdagarna 5/7 och 12/7 kl 10-14 på Forsbrogatan 2 i Storfors. Du kan även boka egen tid för visning. Tel 0550 - 612 40, snickargardensmobler.se



MUSIKVECKA
Kammarmusikvecka i Lundsbergs kyrka 8-15 juli. Samtidigt café, konst- och konsthantverksutställning. Program: storforsforeningarna.se/ sommarmusik-lundsberg



CAFÉ & SLUSS
Vid Bjurbäckens slussar finns ett sommaröppet café med öppet kl 11-18 från 27 maj till 27 augusti. Även helgöppet hela maj. Tel 070-464 40 94.



KANOTCENTRAL
Finns vid Badsta Camping. Här kan du hyra kanot eller kajak och också bada eller ta en fika. Info: Badsta.se eller 070-683 43 33.

Flytt gav närhet i vardagen

– Det finns en väldigt speciell närhet här. Rektorn kan alla barnens namn och bland grannarna hjälps man åt.

Det säger Anne Olsson, som flyttade med maken Jonas och barnen Sofia och Klara från Uppsala till Bjurtjärn för fem år sedan.

Text och foto: Eva Wiklund

Anne pendlar till jobbet som domare i Örebro medan maken till stor del kan jobba hemifrån som IT-konsult. Att byta storstadslivet mot en lugnare lunk i byn Bjurtjärn har varit en positiv upplevelse för hela familjen, menar Anne.

– Vi kan faktiskt inte säga att vi saknar någonting. Visst blir det en hel del skjutsande, men det fungerar fint, säger hon.

Makarna hade letat hus på lite olika ställen i närheten av Karlskoga där Anne växt upp. I Bjurtjärn kände de båda att de hittat det rätta huset. Avskilt men ändå ganska nära grannar, nån kilometer från skolan och ett par hundra meter från sjön Ullvettern.

– Det blir så mycket enklare när man kan gå ner till badet på fem minuter utan att packa bilen och leta parkeringsplats, skrattar hon.

De båda döttrarna, som idag är tolv och nio år fick snart kompisar i förskola och skola, även om byskolan erbjuder färre kompisar att välja på än den större skolan i Uppsala.

På fritiden ägnar de sig åt ridning och simning i Karlskoga och gymnastik i Storfors.

– Det finns ju en hel del aktiviteter i närområdet. I Storfors har vi padelhall och gym för oss vuxna. Det finns ridning i närheten och möjlighet att sjunga i kör. Tjejerna har tidigare gått i dansgrupp, berättar Anne, som själv är engagerad i hembygdsföreningen och i föräldraföreningen.

– Det har varit ett bra sätt att lära känna människor i bygden. Det händer en hel del här, säger hon och berättar om sommarens bygdemarknad med teater och föreningens stora auktion till förmån för Ukraina.

I församlingshemmet finns också barngrupper och en träffpunkt för vuxna som sysslar med allt från utflykter och föreläsningar till matlagingskvällar. ♥



Anne Olsson gillar närheten till sjön.



Sofia och Klara tar gärna ett dopp när möjlighet ges.



Anne Olsson och döttrarna Klara och Sofia tar en promenad ner till badstället.

Välkommen att utforska Storfors



— Hör Anne berätta mera i en kort film.



Från Lunnedet går vandringsled i till Karlskoga

Från Hytte (Nässundet) löper Järnleden söderut till Kristinehamn.



Klarälvsbanan

Klarälvsbanan var från början en järnvägslinje från slutet av 1800-talet som kallades NKLJ-banan och gick från Karlstad via Deje till Hagfors och vidare till Finnshyttan.

Den sista delen av banan lades ner 1990. Det som är dagens ca nio mil långa bana började byggas i olika steg. Tio år efter att den stängdes återinvigdes banan som cykel- och inlinesbana sträckan Forshaga-Deje. Ett par år senare var nästa del klar, den mellan

Karlstad och Forshaga. Sträckningen Forshaga-Munkfors ytterligare något år senare och nu går den alltså ända fram till Uddeholm.

BANAN, SOM GÅR LÄNGS den gamla banvallen, är asfalterad och bilfri och bjuder på både öppet jordbrukslandskap och djupa skogar. En riktigt omväxlande cykeltur.

För den som vill sträcka ut ordentligt tar Klarälvsle-

den vid i Uddeholm, och går via Hagfors, Ekshärad, Stället och ända upp till Syslebäck. En sträcka på 120 km i sagolik natur som man cyklar på befintliga asfalt- och grusvägar.

Om du inte orkar trampa själv hela sträckan från Karlstad erbjuder Värmlandstrafik cykelplatser på vissa busslinjer. ♡

Text: Lena Grahn | **Foto:** Visit Värmland

Mystisk och trolsk sommar

i Gamla kraftstationen

Efter ett tufft och turbulent 2022 är Gamla kraftstationen i Deje redo att öppna igen, med nytt, förlängt hyresavtal. Det kommer att bli en sommar i sann kraftstationsanda, säger verksamhetsledare Linn Sönstebö Mossberg.



Foto: Gamla kraftstationen/Sina Eisler

Gamla kraftstationen i Deje lockar omkring 30 000 besökare per år. Konstsummaren 2023 öppnar 18 maj.



Foto: Jakob Dahlström, TV4

Verk av legoskulptörerna och vinnarna av Legomasters 2022, Emma Friman Browne och Andreas Leander, kommer visas i sommar.

Gamla kraftstationen i Deje har lämnat ett turbulent 2022 bakom sig. Den 18 maj öppnar man årets sommarsalong med ett förlängt hyresavtal i ryggen.

– För oss handlar det nu om att få igång grundverksamheten igen, vilket betyder konsthall och café. Så man kan säga att det blir en sommar i sann kraftstationsanda, säger hon.

LINN BESKRIVER SOMMARENS utställningar som en blandning av tradition och oväntade inslag – mystik och folktro, från jordtoner till färgexplosioner.

– När du kommer till kraftstationen kommer du mötas av skulpturer utomhus. Där ställer Robin Lindström och Synnöve Örebro ut 12 olika stenskulpturer inspirerade av den fornordiska mytologin. Varje skulptur får en QR-kod med individuell inläsning och tonsättning, så du kan uppleva verken på fler sätt än bara visuellt.

DEN MYSTISKA OCH MYTISKA stämningen fortsätter sedan inomhus genom konceptutställningen Trolsk.

– Den är skapad av en trio som kallar sig Oknytt, som vill skapa intresse kring nordisk folktro och ge betraktaren en inspirerande sagokänsla. Genom att fotografera modeller och skulpturer formade som till exempel troll och älvor, och satt dem i verkliga miljöer, har Oknytt skapat helt magiska, poetiska bilder.

Linn berättar att Gamla kraftstationen alltid vill göra någonting med en twist. Det har de gjort även denna sommar.

– Vi har gjort en temasalong, där vi bjudit in ett tiotal konstnärer och skribenter som har fått tolka på temat Nättroll och trollsvars. Det kommer att bli spännande och vi tror att det kommer bli ett rum som skapar mycket samtal och diskussioner, avslutar hon. ♡

Text: Lisa Harkman



Vandra bland trollen i Skivedsskogen

Ovanför hembygdsgården i Forshaga ligger Skivedsskogen, ett väldigt vackert område där man kan vandra i lätt terräng i tre olika varianter av spår.

Vintertid är det fina skidspår om det finns tillgång till snö, och sommartid bjuder skogen på fågelkvitter och härliga naturupplevelser.

För de små har man även en vandring bland tomter och troll på en sträcka som är en kilometer lång. Det finns en stor parkering och två fina grillplatser så man kan grilla korv om man vill och äta medhavd matsäck.

Text: Lena Grahn | **Foto:** Visit Värmland



Checkpoint Forshaga

HittaUt Forshaga arrangeras av föreningarna SISU Forshaga SK och Deje Skidförening och handlar om att du med hjälp av kartor ska leta upp checkpoints som finns utplacerade på olika ställen i Forshaga kommun.

Checkpointsen är olika svåra att hitta (gröna, blå, röda och svarta). De finns både i samhället och i skogen. Om du börjar med de lätta kanske du blir sugen på att prova de svårare. På köpet upptäcker du platser du tidigare inte besökt i din närmiljö, får god motion och dessutom chans att vinna fina priser.

Flera checkpoints är placerade för att kunna nås på cykel, med rullstol eller med barnvagn.

Aktiviteten är kostnadsfri och alla kan delta utifrån sina egna förutsättningar. Karta med checkpoints finns i appen HittaUt. Du kan även hämta en tryckt karta på OKQ8 Forshaga, Apoteket Lärkan i Forshaga eller ICA Nära i Deje. HittaUt Forshaga 2023 pågår till och med den 30 september.

Text: Visit Värmland | **Foto:** Visit Värmland

Lusten rundan

26-27 augusti 2023

En konst- och hantverksupplevelse som tar dig från söder till norr genom Forshaga kommun.

Upplev de olika konstformerna, träffa människorna och njut av miljöerna.

VARMT VÄLKOMMEN!

FORSHAGA.SE/LUSTENRUNDAN

Forshaga kommun



Boka din annonsplats inför sommaren 2024

Kontakta Lena Grahn
0763 368 958 eller
lena@svenskmediakonsult.se

Destination
VÄRMLAND



Sommarlunch på Dömle Herrgård

Njut av en härlig lunch i magisk miljö på Dömle Herrgård. Boka till spaentré och unna er lite extra, eller ta en skön promenad i Herrgårdsparken.

Sommarlunchen serveras tisdagar - fredagar kl 11.30-14.30 mellan 27 juni - 18 augusti

Spaentré kan bokas mellan kl 12.00 -15.00 eller 15.30-19.00

För bokning och info 0552-417 50, info@domle.se

Välkomna till
Dömle Herrgård!



THE WINNERS OF
LEGO MASTERS 22
Emma Friman Browne
& Andreas Lenander

TROLSK FOLKTRO & SAGA
Lars Wahlström
Eva Boström
Sara Boström

POP ART HUMOR & SATIR
Mikael Lindgren

STENSKULPTUR MYTOLOGI & GEOLOGI
Robin Lindström
Synnöve Örebro

Dessutom: Lynn Hofmann, Christel Khan, Sara W Nelin, Tryckerigatan Konst & Design, Temasalong Nättroll & Trollsvars Linda Åkerblom och många fler...

GAMLA KRAFTSTATIONEN
Kärlek i vägparten

Konst & industriromantik i Gamla Kraftstationen, Deje, Värmland.

Ekologiska Culinarum Café förhöjer upplevelsen.

Hela världen hittar hit. Välkommen du också!



gamlakraftstationen.se
@gamlakraftstationen

SÄSSONING 23



Annelies Keramik & Hobby AB
Enklare än du anar
Lättare än du tror



Figurer i keramik & betong, färger, penslar m m. Välkommen in i butiken!

Drop-in för den som vill sitta här och måla

Kontakta mig: 070-279 48 02

Öppettider:
Mån & tors 10-14
Tis & ons 10-15
Barnkurser 100 kr:
Mån & tors 16-18.30
Vuxenkurser 125 kr:
Mån & tors 10-13
Tis & ons 17.30-20.30
Anordnar kurser i målning och även barnkalas

annelieskeramik.se | Fågelgatan 15 | Forshaga

Vacker vandring längs Silverleden

Om du vill uppleva både natur och kultur på en gång, och vill vandra i lätt terräng 8,6 km och befinner dig i Värmskog ska du ta en promenad längs Silverleden.



Silverleden lockar till naturskön vandring bland sällsynta fjärlar och vacker natur.

Leden börjar vid det pittoreska Värmskogs Vandrarhem och bara namnet lockar till en naturskön tur. Längs vägen passerar man både LM Ericsson-gården med telefonmuseet och Karsbols Silvergruva, där det fortfarande finns lämningar kvar. Det finns gott om gamla gruvor i Värmskog och de sysselsatte många som bodde i området.

UNDER MITTEN AV 1800-TALET var brytningen av silvermalm igång i inte mindre än sex gruvor. Selma Lagerlöf var

en av aktieägarna i AB Wermsskogs silver- och kopparverk. Det finns även intressanta växter i området och biologen Emil Nilsson har satt upp skyltar med information om både sällsynta och rödlistade fjärlar som syns till längs Silverleden. ♥

Text: Lena Grahn | **Foto:** Grums kommun

Längs leden passerar man Vegerbols silvergruva där det fortfarande finns gruvschakt och lämningar kvar. Silvergruvor fanns även i Karsbol, södra Gärdssjön, Näs och Rommenäs när silverbrytningen var igång som mest i mitten av 1800-talet.



Unionsleden *via* Borgvik

I omväxlande terräng genom djupa skogar, längs vackra sjöar och genom pittoreska byar går den 350 km långa Unionsleden med start i Karlstad och stopp i norska Moss. Eller tvärtom om du kommer resande från vårt grannland.

Leden är uppdelad i sju etapper, och den sista etappen mellan Karlstad och Borgvik är 49,6 km lång.

Unionsleden är en godkänd nationell cykelled som sträcker sig över lugna lågtrafikerade vägar och längs vägen kan du både sova gott på såväl hotell som i stugor, B&B:s, campingplatser och herrgårdar. Om du vill maxa din upplevelse kan du även paddla kanot, bada, fiska eller vandra längs den vackra vägen.

Längs leden kan du även upptäcka mysiga gårdsbu-

tiker, besöka whiskydestilleri, njuta av hantverk och göra ett besök på Sliperiet och stanna till på Kungskvarnens hotell och restaurang.

FRÅN KUNGSKVARNEN UTGÅR även andra cykelleder som t ex Vikingaleden, där man passerar Värmlands Vikingacentrum och hamnen i Nysäter. Där kan man proviantera och fortsätta mot Långserud och besöka ett självplocksställe med blåbär i Gillberga.

Längs vägen passerar man även Kungshögen vid Högsäter som anses vara grav åt kung Olof Trätälja.

Om du är på semester utan egen cykel med i bagaget kan du hyra hos värdparet på Kungskvarnen som själv säljer cykelpaket för både den kultur- och naturintresserade cyklisten. ♥

Text: Lena Grahn | **Foto:** Stefan Vänersand



Kungskvarnen i Borgvik är ett vackert utflyktsmål inbäddat i grönska med en spännande kulturhistoria in på knutarna och i väggarna.

Ericsson Science Lab ny satsning för ungdomar

Den 5 maj 1846 föddes den svenska telefonins fader LM Ericsson på gården Nordtomta i Värmskog.

Här finns sedan 1961 LM Ericssons minnesgård. Det är Värmskogs hembygdsförening som driver museet. En gömd pärla.

– I sommar gör vi en stor satsning på ungdomar med projektet Ericsson Science Lab i en intilliggande lada berättar Susanne Walan.

Den 1 juli blir det stor invigning med teaterföreställning om LM Ericsson, tal och musik på minnesgården, besök av en släkting till LM och visning av Ess Lab.

ERICSSON SCIENCE LAB riktar sig till experimentsugna ungdomar i åldrarna sju till 15 år.

– Vi vill göra det möjligt för barn, unga och andra nyfikna att inte bara titta på utställningar, utan även testa hur olika tekniska produkter kopplade till olika sätt att kommunicera erbjuds. Det kommer att finnas allt ifrån



telegrafer, till gammaldags telefoner och modernare teknik som fjärrstyrning av fordon, artificiell intelligens och möjligheten att skapa framtidens mobiltelefon. Här kommer att finnas en station med AI (artificiell intelligens) och en för VR (virtual reality).

– **UNGDOMARNA FÅR ÄVEN EN MÖJLIGHET** att designa framtidens telefoner. Vi erbjuder olika program på olika veckor och klockslag, även för förskolebarn som bland annat får stifta bekantskap med robotar.

Sommarjobbade ungdomar är guider och vägledare på Ericsson Science Lab.

LM Gården och Ess Lab är öppet varje dag mellan klockan 13 och 17 under hela juli månad.

Information om aktiviteterna på Ess Lab kan hämtas dels via Facebook och Instagram.

– Med det här vill vi försöka nå en ny målgrupp och sätta den här intressanta minnesgården på kartan. 2023 blir ett pilotår. Falla det väl ut så utökar vi satsningen nästa år, berättar Susanne Walan.

LM ERICSSONS MINNESGÅRD är belägen i byn Vegerbol, fem minuters bilresa från Värmskogs Café.

I själva minnesgården finns en permanent utställning av telefoner och annan apparatur från det företag som LM Ericsson grundade och även historik om den store värmlänningen, som växte upp i det lilla torpet med mor, far och fem syskon. Egentligen nio, men fyra dog i mycket ung ålder.

LM Ericsson gick bort 1921 och lämnade ett världsberömt arv efter sig. ♥

Text: Per Mårtensson | **Foto:** Privat

Konst & design hos Mimmi

Om du följer den slingrande vägen genom den värmländska skogen i norra Grums så kommer du fram till Mimmi och hennes härliga ateljé och butik Mimmi Design.

Här skapar Mimmi sina färgskarpa och unika kreaturer i naturmaterial. Det är lin för alla kroppsformer i huvudsak för kvinnor, men även herrskjortor i tidlös design.

Mimmi tillverkar själv sina unika "only one"-plagg på klippbordet i den egna ateljén, ungefär som när en konstnär blandar färger på sin palett till en tavla.

– Det blir som ett textilt måleri, säger Mimmi, och infliker att färgstarka plagg är hennes lyckopiller.

MIMMI HAR ETT STARKT MILJÖTÄNK i det hon skapar. Hon vill göra enkla kläder med fitness som har en lång livscykel där modet inte styr, utan bäraren känner sig både enkel och unik.

Hon önskar en större respekt för naturen. Varje vår har Mimmi klädvisningar i sin vackra ateljé och



Skulptör Ulrika Skog och Adam Hedins ställer ut sina alster hos Mimmi Design i sommar.

under påskhelgen och på sommaren arrangerar hon konstutställningar. I år är det, med start den 13 maj, "Under färgens yta" med Gunnar Lidéns verk som öppnar sommarutställningen. Samtidigt blir det modevisning med rubriken "Textil glädje" och sång av kören Stämman. Gunnar Lidén är målare och tecknare som söker ett abstrakt uttryck i färg, form och mönster och vill med sina verk sätta betraktarens fantasi i rörelse.

Utställningen pågår till 24 juni.

1 JULI TILL DEN 26 AUGUSTI är det skulpturer och målerier med djur som genomgående tema som ställs ut.

Ulrika Skog är skulptören som gärna arbetar i stengodslera men kompletterar med trä och metall, vilket ger hennes verk fler möjligheter och uttryck.



Gunnar Lidén är målare och tecknare som söker ett abstrakt uttryck.

Ulrika fascinerar av fåglars kroppsspråk och rörelser och hon har även ett stort intresse för hästar, som har följt henne sedan hon var barn.

I Adam Hedins måleri möter vi även där fåglar och hästar, målade i abstrakta och transparenta lager mot en variationsrik och mångfärgad bakgrund. Känslor och upplevelser blir till måleri och formerna flyter in i varandra på ett fascinerande sätt.

– Som konstnär är ögat ständigt sökande efter form och volym, linjer som fångar upp en rörelse som övergår i måleri, grafik och skulptur, berättar Adam. ♥

Text: Lena Grahn | **Foto:** Privat

Johans
DIVERSEHANDEL
VÄRMSSKOG

Loppis & Antik
Kroksruds skola, Värmskog

Stor blandning av föremål i två plan på 350 kvm.

Köper hela och delar av hem.

Se vår hemsida för öppettider!

Kroksrud 3, Värmskog
Tel 073-045 23 21
johansdiversehandel.se

Värmskogs Lanthandel

Värmskogs Lanthandel har försäljning av livsmedel, receptfria läkemedel, drivmedel, svenska spel, sjökort & fiskekort. Vi är DHL-ombud och har laddstation för elbil.

Måndag-Fredag: 10.00-18.00
Lördag-Söndag: 10.00-14.00

Värmskogs Lanthandel, tel. 0555-200 29. Följ oss på Facebook!

LM Ericssons minnesgård & Ericssons Science Lab

Telefonmuseum, minnesgård och science center för barn, unga och andra nyfikna.

Öppet 1-31 juli kl 13-17

Mer info: hembygd.se/varmskog

Ericssons Science Lab

Grums Pastorat

Sommarkyrkan i Värmskog
2-8 juli

Välgkyrka i Värmskog
10-16 juli kl 14-18

Välgkyrka i Borgvik
17-29 juli vardagar 13-16

För mer info se
svenskakyrkan.se/grums

Svenska kyrkan
GRUMS FÖRSÄMLING

MIMMI DESIGN

KONST & LINNEKLÄDER

Konstutställning
Gunnar Lidén 13 maj - 24 juni
Ulrika Skog & Adam Hedén 1 juli - 26 augusti

Juni-augusti: tisdag - fredag kl 12-18, lördag kl 10-15
Lång Pikenberg 1 Grums info 070-321 30 91
www.mimmidesign.se

KUNGSKVARNEN

Ät, njut och bo i underbar miljö!

Kvarnvägen 1 Borgvik • 070-669 55 60 • kvarnenborgvik.se

Hagfors järnvägmuseum blir digitalt spel på global jättesajt

När Hagfors järnvägmuseum öppnar i början av juni blir det en del av den digitala spelvärlden.

Närmare bestämt på spelplattformen Roblox, som har 200 miljoner användare över hela världen.

– En unik satsning där vi kopplar ihop vårt museum med ett spel på Roblox. Det här hoppas vi ska locka ännu fler yngre hit, säger Christina Axelsson som är verksamhetschef på museet.

HAGFORS JÄRNVÄGSMUSEUM samarbetar med Visit Värmland, Compare och Karlstad Makers i spelsatsningen. Det blir första gången som ett spel på Roblox kopplas ihop med en verklig plats.

– För att lösa vissa uppgifter och hitta ledtrådar krävs det att de som spelar måste komma till oss fysiskt.

Det är Johan Rosén på Karlstad Makers som skrivit spelet.

– Ett spännande projekt. Det går att spela även om man inte är på plats men det blir ännu roligare om man besöker museet och går runt i de gamla loken och tågagnarna som finns där och interagerar. En första version av spelet, med arbetsnamnet Railblox, var klar i början av året, berättar Johan Rosén.

MUSEET, SOM ÄR INRYMT i de gamla lokstallarna i Hagfors, är ett Eldorado för tågentusiaster, historienördar och barn. Här är det motsatsen till att se men inte röra som gäller! Det går alldeles utmärkt att klättra in i de gamla loken och vagnarna.

Museet visar klenoder från Uddeholmsbolagets egen järnväg. Här har tåg från över 100 år av smalspår järnväg bevarats.



Hagfors järnvägmuseum blir ett spel på en av världens största digitala spelplattformar i år. Nu kan besökarna kombinera besöket på museet med att samtidigt lösa olika uppgifter i spelet.

NKLJ står för Nordmarkens Klarälvens järnvägar. Den första delen invigdes 1877.

Banan sträckte sig 160 kilometer från Filipstad, förbi Hagfors, Munkfors, Deje och Forshaga ner till Karlstads östra station med Skoghäll som slutdestination. Dit kom järnvägen 1915.

Under en period bedrevs även viss persontrafik. Den upphörde 1964 och hela järnvägen lades ner 1990.

– I dag finns sex kilometer kvar, från vårt museum till Stjärnfors kvarn. På den järnvägssträckan anordnar vi väldigt populära dressinturer. Vi hyrde ut 479 dressiner ifjol. En jättestor satsning, berättar Christina Axelsson.

MUSEET HAR ELVA DRESSINER i drift och besökarna kan välja mellan tre olika tider varje dag för att boka in sig, inklusive en kvällstur mellan 17 och 23.

– Varje dressin har plats för två vuxna och vid Uvån har vi en väldigt fin grillplats. Det går att boka via nätet.

I museet finns många klenoder. Som "Ånghästen", det första ångdrivna fordon som Uddeholm försökte forska malm med. Det fungerade dock för dåligt på 1800-talets bristfälliga vägnät. Denna den sista modellen i sitt slag i världen finns att beskåda på museet tillsammans med arbetsredskap, maskiner, gamla vagnar, tre ånglok och ett eldrivet.

Text: Per Mårtensson | Foto: Privat



Gamla ångloket Lovisa.



På järnvägmuseet finns även en stor modelljärnväg.

Gosa med skogens konung

Tio minuters biltur söder om Ekshärad hittar du en av Värmlands mest annorlunda attraktioner.

Värmlands Moose Park.

Ett besöksmål med skogens konung i fokus.

– Under vår nästan två timmar långa guidade tur i parken får besökarna komma våra älgar väldigt nära, berättar James Gegg.

Han äger och driver älgparken tillsammans med sin bror Per och pappa Timothy. Familjeföretaget har också Byns Camping i Ekshärad, vackert belägen intill Klarälvens strand.

James mamma är svenska och pappa Timothy kommer från Kent i England.

– Mamma föddes i Ekshärad och flyttade tidigt till Göteborg. Men släkten har anor 100 år bakåt i tiden här uppe. Vi har kvar en gård i Ekshärad som gått i arv sex generationer. Jag var där ofta som barn och känner därför till trakten väldigt bra.

James flyttade till London som vuxen men återvände till Sverige med sin familj 2014.

– En dag stötte jag på mannen som startade älgparken 2009. Han berättade att han ville sälja den och jag hjälpte honom med att sköta den en tid. Året därpå beslutade jag, min far och bror oss för att köpa den.

ÄLGARNA I PARKEN är uppfödda i fångenskap och därför vana vid människor.

– Det är inte tillåtet att fånga vilda älgar och placera dem



I Värmlands Moose Park söder om Ekshärad får barn och vuxna en möjlighet att gosa med och mata skogens konung.

här. Vi måste ha licens för att driva en sådan här park och alla våra älgar är registrerade i en nationell databas. Vi har till och med en egen branschförening som samarbetar.

En vild älg kan bli farlig men här i Värmlands Moose Park går det utmärkt att gosa med skogens konung.

– Besökarna får möta våra avslappnade och snälla älgar på nära håll, röra vid dem och mata dem. På ett säkert sätt. Sedan berättar guiderna, oftast jag och min bror Per, historien om det här fantastiska djuret.

Att stå bredvid och känna på en älgjurs väldiga krona, titta honom i ögonen och höra honom andas är en magisk upplevelse!

James poängterar:

– Vi vill absolut inte ersätta erfarenheten av att få se en vild älg i skogen. Det här är något annat. En fin upplevelse

för familjen och för nyfikna turister som vill få möjligheten att se älgerna på riktigt nära håll och lära sig mer om djuret.

Turen i älgparken, som sker till fots, pågår en timme och 40 minuter.

James konstaterar stolt:

– Vår park har en av de högsta rankingarna i Sverige.

Tio minuters biltur från älgparken ligger den familjeägd Byns Camping och stugby. Här har man utsikt över kyrkan i Ekshärad, på andra sidan Klarälven.

– En stor del av campingens identitet är kanoterna. Vi erbjuder olika kanotpaket, från en upp till fem dagar. Däremot inte guidade sådana. Vi har också endagspaket där kanothyra och en tur i älgparken ingår.

Text: Per Mårtensson | Foto: Visit Värmland

Två museum i Hagfors, 300 m ifrån varandra. Besök båda få 50% rabatt på besök nummer två.

"Nostalgi"
"Inblick i Monicas liv"
"Trevlig rundvandring i Hagfors historia"
"Trevlig och kunskapig personall"

MONICA ZETTERLUND
monicazetterlundmuseet.se
info@monicazetterlundmuseet.se
0563-151 20

Följ oss på

JVMUSEET
jvmuseet.se
info@jvmuseet.se
0563-149 00

Följ oss på

"Unika vagnar"
"Ett museum för hela familjen"
"Kul med Turisttåget Z"
"Fin dressinbana"

BLI RIK PÅ UPPLEVELSER I MAGISKA HAGFORS

Här kan du fylla dina dagar med aktiviteter och äventyr som skapar minnen för livet.

visitahagfors.se

Klar-Hälja på Kärnåsen

10–16 juli 2023

Upplev vardag & fest under 1800-talets Värmland.

Kärnåsen består av ett 30-tal gamla byggnader

Delar av veckans program

10/7 Barnens egen dag - Mora Träsk
11/7 Fredrik Lundman "The Swedish Cowboy", fr Idol
12/7 Erik Lihm och Anna Hyllengren
13/7 Jerry Lee Carlsson
14/7 Lill-Ingmars
15/7 Kjell Åke i Myra, direkt från Metbäcken
16/7 Veteranfordon

Portarna öppnas 12.00
Hantverkare hela veckan
Rovdjursexpo – The Big Four of Scandinavia

Väg: RV 62, avfart i Myra, ca 2 mil norr om Munkfors
076-020 36 92
karnasen.nu

Cykla Klarälvsbanan och Klarälvsleden är en upplevelse för alla sinnen. Här färdas du med Klarälven som en ständig reskamrat. Trampa vidare till dressinbanan vid Hagfors järnvägmuseum och sedan på rälsen till Stjärnfors. För mer utmanande cykling är Biking Värmlands leder ett härligt äventyr.

Vandra Det mäktiga Brattfallet är startpunkten för den knappt sju kilometer långa Hålgåleden. I centrala Hagfors finner du Mana-Örbäcken, sida vid sida med det moderna livet finns en orörd oas där tiden har stått stilla och där naturen har fått sköta sig själv i århundraden.

Fiska Kommunfiskekortet ger dig tillgång till ett 100-tal vatten av skiftande karaktär med en stor variation av arter. Detta och flera andra fiskekort kan du köpa hos Turistinformationen.

Visit Hagfors 0563-187 50
turist@hagfors.se
Facebook: Visit Hagfors
Instagram: Visitahagfors



Sunnemo Trädgårdscafé

I höstas öppnade Sunnemo Trädgårdscafé på Sunnemo Gård. Ett litet pittoreskt café med hembakat bröd och allt som hör en gofika till.

Caféet ingår i en internationell community med åtta personer där målet är att på sikt växa till en ekoby. Man guidar gärna runt sina gäster på gården där man berättar mera om, och delar med sig av sin kunskap och erfarenhet av permakultur och byggnation med naturliga material.

Trädgårdscaféet ligger intill gårdens egen vackra trädgård och det man serverar odlas på plats och de använder lokala råvaror i så hög utsträckning som möjligt.

Man kommer även att satsa på en välsorterad gårdsbutik och så småningom en restaurang.

För den som fyller år eller vill ha en större sammankomst går det också bra att hyra in sig och arrangera sitt eget kalas.

Text: Lena Grahn | Foto: Eliora IP



BYNS CAMPING

Riverside camping and canoe hire specialist

bynscamping.se | 00 46 (0)76 835 49 39
EKSHÄRAD



STAVKYRKAN I EKSHÄRAD

Öppettider
midsommar - 31/8
dagligen 10-18
för guidning ring
0563-187 50

GPS:
N 60° 09.532 E13° 30.370

Betsy Jonker Keramik

se öppettider på hemsidan
www.betsyjonker.se

Törnte Torp
683 95 Sunnemo



Betsy Jonker Keramik i vackra Sunnemo

– I snart femton år har jag drivit min verksamhet hemifrån, berättar Betsy Jonker, keramiker med egen verkstad i Sunnemo.

”Som keramiker letar jag alltid efter former som är balanserade. Mina verk är ofta minimalistiska och jag föredrar enkla, starka och rena linjer”.

Betsy använder olika typer av stengodslera. Hon visar gärna lerans egen karaktär genom att låta föremålet vara delvis oglaserat. Hon föredrar att arbeta med levande glasyrer som hon själv tillverkar.

Keramikverkstaden ligger i Sunnemo, en by mitt ute på landsbygden. Utöver Betsys arbete som keramiker tillbringar hon mycket tid runt och på gården. När hon inte sitter vid drejskivan hittar du henne i grönsakslandet, i köket eller hos hönsen och fåren.

– När jag är i min verkstad går jag till en tyst plats inom mig själv. Det är först när jag lämnar allt buller och brus bakom mig som jag kommer in i flödet för att dreja, berättar Betsy.

FÖR ATT SKAPA EN ESTETISKT tilltalande form krävs fokus, noggrannhet, skarp observation och kontakt med sitt inre. Att leva på en lugn gård hjälper henne att göra det. Hon tar med sig tystnaden från omgivningen in i verkstaden. Och från denna fridfullhet uppstår ett nytt utrymme för att möta världen.

– Jag ser handgjord keramik som något mycket personligt. När du vet vem som har gjort din kaffemugg,

tallrik eller spillkum är du mer i kontakt med världen omkring dig. Det är därför jag föredrar att göra saker som du kan använda i vardagen: från kannor, koppar och skålar till vaser och ljushållare, säger Betsy.

– “Enkelhet” är något som jag värdesätter i alla aspekter av mitt liv. År 2011 bytte min man och jag ut vårt hektiska liv i Nederländerna mot den svenska landsbygden. Vi ville minska vår påverkan och bli mer självförsörjande. Det har varit en lång resa, men vi har kommit långt: vi producerar en stor del av vår egen mat, värmer huset med ved från vår egendom och håller oss med höns och får, avslutar Betsy Jonker. ♡

Text: Susanne Geuze | **Foto:** Privat

Klar-Hälja visar upp ett kulturarv

Kärnåsen är hembygdsgården i Hagfors kommun som idag liknar en liten by med torpstugor, smedjor, lanthandel, skolsal och annat. Dessa museala byggnader är fyllda med föremål från tidigare århundraden. Det årliga evenemanget Klar-Hälja, som äger rum på Kärnåsen, infaller i år den 10-16 juli.

Text: Helena Lundberg | **Foto:** Privat

Kärnåsen idag liknar en liten by med sina 30 gamla museala byggnader. I torpstugor, smedjor, lador, logar och en snickarverkstad, lanthandel, skolsal och flottarkoja och mycket annat visas föremål från tidigare århundraden upp.

Historiskt sett bestod Kärnåsen bara av en enda torpstuga från 1860-talet, som köptes av Fritjof Olsson år 1936. Han flyttade hit stugor från närliggande byar och fyllde dem med tusentals bruksföremål för att levandegöra människors tillvaro under 1800-talet. År 1959 övertogs Kärnåsen av Norra Råda hembygdsförening i

syfte att fortsätta förvalta kulturarvet. Föreningen fyllde på med byggnader och hantverk för att kunna visa upp ännu mer av 1800-talets Värmland. Detta har med tiden utvecklats till en vecka av aktiviteter varje sommar, som fått namnet Klar-Hälja efter Kärnåsens fina läge alldeles vid Klarälven.

KÄRNÅSEN ÄR IDAG EN TURISTATTRAKTION som lockar både värlänningar och utomstående. Inte minst lockar Klar-Hälja som under en hel vecka erbjuder diverse aktiviteter för hela familjen.

– Höjdpunkten är när vi inviger och startar upp, då

har vi hela veckan framför oss. Tanken är att det ska finnas något för alla, säger Jan Bäckström, ordförande för Norra Råda hembygdsförening.

Under veckan finns bland annat olika temadagar för närproducerad mat, veteranfordon samt skog, jakt, fiske och trädgård. Dessutom tilldelas barnen en helt egen dag.

– Barnens egen dag är mycket populär, den tror jag vi har haft sedan 1995. Då kommer vi ha Mora Träsk, ett litet tivoli, hoppborgar med mera så att barnen har kul hela dagen. Vi har också en sångtävling, det brukar vara väldigt spännande för barnen. ♡



Godisregn framför dagsverksstugan.

Upplev magiska Vänerne med Båtbusarna

GRUMS, KRISTINEHAMN, HAMMARÖ & KARLSTAD

Skärgårdstur

Följ med på en heldagsutflykt i den norra Vänerskärgården.

Långön

Du hittar lätt en egen klippa på Långön i Kristinehamns skärgård.

Lars Lerin

Har sin konsthall på Sandgrundsudden i Karlstad.

Kungskvarnen

Restaurang och hotellanläggning vid hytteruinerna i Borgvik.

Borgvik

Picknicka på bryggan, ta en kort promenad bort till den härliga bokskogen, kolla konst på Sliperietoch besök muséet!

Hammarö

Nära till bad, fiske och kultur i Hammarö skärgård.

Karlstad centrum

Flanera runt bland butiker, restauranger och kaféer.

Skärgårdsvandring

Vandringsled 4 km mellan Vålön, Kalvön och Sibberön.



Du kan enkelt köpa biljett via appen Värmlandstrafik. För mer information om turer, tider, biljetter och priser besök www.värmlandstrafik.se



Foto: Skärgårdsudden



Foto: Alva Hjerten

Gith Arnoldsson och Camilla Thydén Wikström driver Restaurang Skärgårdsudden ihop.

Pittoresk pärla vid Vänerens kant

Alldeles intill Vänerens kant, vid Möruddens camping på Hammarö, ligger den pittoreska pärlan Restaurang Skärgårdsudden. Här serverar krögaren Camilla Thydén Wikström och Gith Arnoldsson riktigt bra, hemlagad husmanskost till lunch och en varierad à la carte på kvällen med både fisk, kött och vegetariskt på menyn.

Maten är gjord på så lokala råvaror som det bara går. Fisken kommer från Feldts fisk, brödet är hembakat och maten hemlagad på fräscha råvaror och det serveras till och med lokal öl från Hammarö Bryggeri.

– Vi lägger stor vikt vid att maten ska vara vacker att se på och snyggt serverad, berättar Camilla, som tidigare drev en restaurang i Oslo och som nu pendlar mellan grannlandet och Hammarö sedan strax före jul.

Hur kan man bo i Oslo med familj och samtidigt driva en restaurang i Värmland?

– Min man frågade mig hur gärna vill du detta, Camilla? Mitt svar var till 120%.

– Tanken är inte att vara på plats hela tiden eftersom vi har fullt upp med annat också, skrattar Camilla, men då har vi vår fantastiska personal som sköter om stället åt oss.

Gith Arnoldsson kommer från Skoghäll men bor numera i Karlstad. Hon har två utflugna barn och en sårbo. Gith har tidigare arbetat på Länsförsäkringar i 32 år där hon haft olika tjänster, nu senast som gruppchef för personskador.

– JAG VILLE GÖRA NÅGOT HELT ANNAT så jag sa upp mig 2021 och i november förra året öppnade vi Restaurang Skärgårdsudden, berättar Gith. Jag var bara här ett litet tag då, men i våras när Camilla frågade om jag ville bli hennes kompanjon sa jag ja och är nu tillbaka igen.

På Skärgårdsudden satsas det på musikquiz, after work på fredagar och musikunderhållning. Under sommaren har man tankar på att bjuda upp till dans.

IDEN HEMTREVLIKT INREDDA restaurangen, med sjö nära ting och med en magisk utsikt över Väneren, finns plats för 70 matgäster. Vill man hyra restaurangen en

kväll för att fira sitt 50-årskalas eller bjuda på bröllopsmiddag ingår både mat och servering.

Den stora uteserveringen lockar förstås många matgäster, och här kommer man att satsa på bland annat grillkvällar under sommarmånaderna. Vid regn spänns ett rejält segel upp som skyddar mot väder och vind.

CAMILLA OCH GITH HAR MÅNGA DRÖMMAR och idéer om hur de vill utveckla sin pärla vid Väneren. De hoppas att Båtbusen kan ha ett stopp vid båtbyggnan intill så att fler lättare kan ta sig ut till Hammarö och uppleva en kväll i den vackra solnedgången och avnjuta god mat och dryck. ♡

Text: Lena Grahn

Foto: Erik Edgren



Upplev historiens vingslag på Hammarö

Visste ni att en av Sveriges 11 medeltida träkyrkor, Värmlands näst största järnåldersgravfält och en av Värmlands fyra runstenar finns på Hammarö?

I Hammarö kulturbygd och på Hammars udde finns lämningar och spår av människor som har levat och verkat i området från järnåldern till nutid. Det är lite hissnande att tänka på alla händelser som måste ägt rum här genom historien. Så häng med på en vandring i kulturens och historiens tecken på Hammarö!

VID HAMMARÖ KYRKA STARTAR vi vår vandring som är en av Sveriges 11 medeltida träkyrkor. Kyrkan byggdes i början av 1300-talet, men när kyrkan restaurerades på 1930-talet så fann man ännu äldre plankor från en tidigare stavkyrka som tros ha funnits på platsen före dagens kyrka. Trädet till den äldsta av plankorna dateras till att ha fällt redan i slutet av 1100-talet. I kyrkan kan man bland annat se brudkronan som enligt sägnen sägs ha skänkts av Drottning Kristina år 1651. På platsen kan man även besöka sommarcaféet på Hammars gård och njuta av den vackra utsikten över Väneren och Hammars udde.

PILGRIMSLIEDEN TAR OSS VIDARE norr ut mot Hammars udde. Här finns Värmlands näst största järnålders-

gravfält med "Drottninghögen" som är hela 25 meter i diameter, och en domarring i gravfältets norra del. Väster om gravfältet har man funnit rester av ett långhus från vikingatiden. Området vid gravfältet är en fin plats att pausa. Här kan man till exempel spana efter orkidéer och det finns stora ytor att leka på.

Längre ut på Hammars udde finns Nolgårds strandängar och fågeltorn. Jordbruksmarkerna har nyttjats under lång tid och strandängar har restaurerats. Där går återigen kor som betar och håller landskapet öppet vilket bidrar till ett rikt fågelliv, höga naturvärden och en vacker landskapsbild.

Promenaden går vidare runt Hammars udde, tillbaka längs strandängen på östra sidan och svänger av på spången mot Hammarö Skärgårdsmuseum. Väneren och fisket har alltid varit en viktig del för Hammaröborna. På Skärgårdsmuseet kan du uppleva det gamla skärgårdssamhället med alla sinnen; fika på klipporna, titta in i en fiskebod eller låna en häv eller vattenkikare för att själv uppleva myllret av liv längs Vänerens strand.

VAD LEKTE BARNEN FÖRR? Vandrar vi nu söderut, upp för backen, förbi färhagen och lammen, förbi sockenstugan med sina spektakulära takmålningar så när vi snart Hammarö Hembygdsgård. Här kan vi få en inblick i hur det vardagliga livet på Hammarö kan ha varit förr i ti-

den och till exempel testa att gå på styltor, hoppa käpphäst eller kasta hästsko, vilket var vanliga lekar förr. Passa även på att kika in i skolmuseet och upplev hur en skolsal kan ha sett ut förr i tiden. Den äldsta skolbänken i museet är över 100 år gammal.

EN NYHET I SOMMAR är att fler platser och byggnader i Hammarö kulturbygd har försetts med QR-koder där man kan få mer information, se foton från förr eller digitalt titta in i byggnader även när det är stängt.

Är man intresserad av att uppleva flera spännande och intressanta platser så finns det såklart mycket mer att upptäcka. Varför inte kolla in Sankt Olofs Gryta, Snarkstenen vid Gråberg, runstenen i Västra Hovlanda eller göra ett besök på storslagna Hammarö sydspets och Skage fyr där det vidsträckt innanhavet möter horisonten. ♡

Text: Simon Jonsson

Mer information och hitta hit:

Du tar dig enkelt till Hammarö kulturbygd med cykel via Vänerleden eller med båtbuslinje 93 och 95 från Karlstad till Lövnäs. Kommer man med bil så finns parkeringar vid Hammarö kyrka.

Med Kayakomat kan du hyra både solokajak, tandemkajak och SUP.

Första parkett till Vänerens fantastiska skärgård

Med Kayakomat kan du smidigt och enkelt hyra kajak och SUP och få första parkett till Hammarös fina vikar och öar. Förra sommaren hade Kayakomat premiär på Mörudden på Hammarö och i sommar kommer uthyrningen även till Lunnaparken i Skoghäll.

Genom ett smidigt uthyrningssystem kan den som vill paddla såväl kajak (både solo och tandem) och SUP (Stand up paddle board) när andan faller på.

KAYAKOMAT ÄR ETT SVENSKT INITIATIV, men finns över hela världen. Kayakomat på Mörudden är nu öppen för säsongen och planering pågår för fullt inför nyöppningen i Lunnaparken som sker i början av maj.

– Där passar det bra, det är väldigt mysigt, lugnt och fint där. Det finns bäversafari och båtbusen stannar där. Det finns även ett café och vi håller på att ordna så att man kan ha med sig macka och kaffe ut på sjön, säger Eva-Lena Taserud som, tillsammans med sina kollegor Åsa och Monica, driver Kayakomat på Mörudden.

Varför har Kayakomat blivit så populärt?

– För att det är så enkelt. Det är obemannat och öppet dygnet runt. Du kan hyra när du vill via bokningen på webben. Du bokar, får en kod och låser upp. Det är smidigt, flexibelt och hållbart. Många har hyrt som bara har gått och strosat på Mörudden och blivit inspirerade. Vi finns behjälpliga om det skulle vara några frågor.

Text: Helena Lundberg | Foto: Privat

Hammarö kyrka

1300-talskyrka i vacker skärgårdsmiljö. Sommarcafé ☺ konserter ☺ utställningar



svenskakyrkan.se /hammaro

Svenska kyrkan HAMMARÖ FÖRSAMLING

Varmt välkommen

önskar gänget på Skärgårdsudden



Möruddsvägen 700, Skoghäll • 054-51 90 72 moruddensbrygga.se

Experimentera som Alfred Nobel

Alfred Nobels historia lever kvar än i våra dagar på många olika sätt. Vad kanske inte alla vet är att det tvistades en hel del när han 1896 avled och det berömda testamentet skulle öppnas.

Alfred Nobel köpte AB Bofors-Gullspång år 1894 för att få plats med ännu mer experimenterande och göra ännu fler provskjutningar. Ett år innan han dog stod det nya laboratoriet klart och hans unge kemist Ragnar Sohlman var en av dem som gjorde experiment med pulvermetallurgi, konstgjort silke, konstgjort gummi och flygfoton med hjälp av raket.

Idag ingår laboratoriet som en del av Nobelmuseet i Karlskoga och här kan man se en del av originalutrustningen och den vetenskapliga delen av Alfred Nobels bibliotek.

På museet finns även en utställning om Nobelpriset. Alfred Nobels kära Björkborn och Karlskoga stod i fokus när han blev majoritetsägare i AB Bofors-Gullspång då herrgården ingick i köpet. Han bodde där de sista åren av sitt liv och det kom att bli avgörande för om Nobelpriset skulle delas ut i Sverige eller någon annanstans i världen.

Nobels närstående blev inte så lite överraskade när hans testamente lästes upp vid hans bortgång. De blev inte helt arvlösa, men nästan. Nobels dröm var att dela

ut fem priser till de som i fält upptäckt eller upfunnit något som var till nytta för hela mänskligheten.

Ett pris vardera i fysik, kemi, medicin eller fysiologi, litteratur och ett i fred.

Vid hans bortgång var det inte helt självklart att Nobelpriset skulle få delas ut i Sverige.

Komplicerade juridiska förhandlingar drog igång och man diskuterade vad som skulle räknas som hans bostad, var det våningen i Paris eller villan i San Remo – eller herrgården Björkborn i Karlskoga.

Till sist enades man om att det trots allt var Björkborn som var hans hem och det var hans kemist Ragnar Sohlman som var mest aktiv och kämpade hårt för att få Nobels sista vilja godkänd så att Nobelpriset kunde delas ut i Sverige.

DET SOM AVGJORDE TVISTEN enligt berättartraditionen var att Alfred Nobels tre hästar, de ryska Orlov-hingstarna stod stallade på Björkborn.

Men sanningen är väl kanske att hans satsningar i bolaget och laboratoriet samt alla hans etableringsplaner i Karlskoga avgjorde det hela.

För att locka de unga vetgiriga till Nobelmuseet har man

satsat på Fiffiga Huset, ett litet science center för unga. Här får barn i alla åldrar utlopp för sin fantasi och man kan prova på och lära sig om experiment och annat vetenskapligt spännande.

Fiffiga Huset är öppet under skolloven och efter bokningar, under sommaren är det öppet från mitten av juni till skolstarten i augusti.

Många bokar också in sina födelsedagskalas och andra aktiviteter på Fiffiga Huset, berättar Anneli Lyckeborn som är verksamhetschef på Nobelmuseet i Karlskoga.

Man bör ha en vuxen med sig som kan förklara och läsa hur de olika experimenten går till.

Alla experiment är gjorda av vår teknikkunniga Kent Klintestrand tillsammans med vår förre intendent, så de är producerade på ett enkelt och billigt sätt.

Vi försöker förnya oss lite varje år med någon ny aktivitet. I samband med att vi bjuder in elever till kemishower, för att väcka intresset för kemi, så får eleverna som då kommer från årskurs 5 och 8 besöka Fiffiga Huset, avslutar Anneli Lyckeborn.

Text: Lena Grahn | Foto: Kent Klintestrand



Herrskapet står framför en vittnesplåt vid skjutbanan. Här testade man ammunition för att se om den klarade av att slå igenom tjocka fartygsplåtar. Detta kort är taget 1894 när Alfred Nobel ägde skjutbanan.

Nobels skjutbana

I närheten av Alfred Nobels Björkborn ligger skjutbanan som under många år varit bortglömd och igenväxt, men som nu väckts till liv igen av entusiasterna i Bofors Luftvärnsförening.

Det var Bofors skjutbana från 1886 som blev anledningen till att Alfred Nobel köpte Aktiebolaget Bofors-Gullspång och byggde sitt laboratorium vid Björkborns Herrgård, som han kunde använda som bostad när han vistades i Sverige.

Alfred Nobels skjutbana är något som Bofors Luftvärnsförening vill synliggöra och förra året nominerades projektet till Årets uppstickare i Visit Värmland. Skjutbanan ligger centralt i Karlskoga och nära Björk-

borns Herrgård med Nobelmuseet, Alfred Nobels laboratorium och Bofors Industrimuseum. Skjutbanan fick stor och avgörande betydelse för Bofors och Karlskogas utveckling och är ett spännande område där man erbjuds guidade turer vid Tuggen.

För den som vill fördjupa sig i skjutbanans historia kan man läsa mer om den i Sture Ströms skrift om Tuggenområdet.

Text: Lena Grahn | Foto: Bofors Luftvärnsförening

Välkommen till Granbergsdals Byalag och hytta



Sommarsösongen
på Hyttbecket

Öppet alla dagar mellan kl 13-17

Maj
Sön 21 **Frisommardag**, Koltecknat för proffs och amatör, kl 10-14. Tipspromenad start 10-11, Hyttbo och loppis öppet, försäljning av blommor och pelargonutställning.

Juni
Sön 11 Säsongsöppning, vi njuter av sommarens första kaffekopp.
Sön 18 Leif Lindén och Bo-Göran Rös kl 15
Fre 23 Midsommarafton med Bygdgillet

Juli
Sön 2 Hyttbad, med hyttlopp och marknadsförsäljning. Underhållning av Hönsa-Karin och Kördelux.

Sön 9 Avradsdagen kl 15
Sön 16 Malin och Erik Näsman kl 15
Sön 23 Gunnar Svensson kl 15
Sön 30 B-O Söderberg kl 15. Schlagor från -60, -70 och -80-talet.

Augusti
Sön 6 Göran Samuelsson utan packmoppe kl 15.
Sön 13 Birgerssons Damorkester, kl 15.
Lör 19 **Hyttloppan** kl 13-17. Ann Lisbeth G 070-632 77 84. Agnetha B 070-732 30 67.
Sön 20 Säsongsavslutning med **Kent Lundberg** och **Lasse Magnell**, kl 15.

September
Kolarveckan 13-19/9. Kolarlag 16/9

Visning fre, lör & sön kl 14. Kaffeservering, loppis & hyttbod

Info: 070-208 86 51 • granbergsdalsbyalag@gmail.com
granbergsdalsbyalag.se



SCANNA
HÄR FÖR ATT
UPPDATERA
INFORMATION!

Visit
VÄRMLAND
visitvarmland.com

Välkommen till Karlskoga och Degerfors!

Här kan du prova massor av roliga, finurliga och riktigt kluriga saker att göra med familjen. Många och långa stränder passar bra för bad och lek under sommaren. Kryssa i allt kul du gör! Vill du ha fler tips? Undrar du vad palmerna betyder? Läs in qrkoderna i mobilen och surfa vidare!

Checklista för barnfamiljer

Badplatser

Sjön Möckeln

- Labbsand Sandviken Sandtorpet Näset
 Stora Degernäs Degernäs camping Mölle

Sjön Alkvettern

- Lunnedet Svartåbadet

Sjön Storbjörken

Aktiviteter

Vandringsleder

- Angsjöleden 10-sjöarsled Åsjöleden
 Lunnedsleden Degernäsområdet Sveafallen
 Fasaskogen Grytenområdet Högbergstorps naturområde

Cykelleder

- Lunnedsrundan Hyttleden Skagern runt cykel-/ridled
 Granbergsdalsrundan Möckeln runt Mountainbikeleder

Fler utomhusaktiviteter

- Utegyrn Dressin Parkour Skatebana
 Pumptrack Discgolf Käpphasthoppbanor
 Gokart på Gelleråsen Arena Hålsotrappor Boule
 Golf 9- och 18-hålsbanor Bangolf Hyr kanot/kajak/båt

Naturreservat välj på 27 reservat

Inomhusaktiviteter

- Fiffiga huset vid Alfred Nobels Björkborn Boda Borg
 Bowling Kulturcentrum Berget Pinball

Fiske

Nybörjare eller storfiskare? Nu har du möjlighet att få allt från abborre till rekordgädda på kroken. Regnbåge och röding nappar i Kilsbergens skogstjärnar men även i våra större sjöar.

- Möckeln Alkvettern Ölen/Storbjörken (handikappramer)
 Skagern Kilsbergens naturvatten/äldelfskvatten
 Prova 45 olika sjöar med turistfiskekortet Gryten gratis fiske
 Hyr en egen fiskesjö

Köp fiskekort på ifiske.se eller på Turistbyrå/-informationen

För fler tips och information, kontakta

Karlskoga Turistinformation

Katrinédalsgatan 2
691 83 Karlskoga
tel 0586-61000
e-post info@karlskoga.se



Degerfors turistbyrå

Strömsnäsavägen 3
693 32 Degerfors
tel 0586-483 93
e-post turism@degerfors.se



UPPLEV STORA VALLA I SOMMAR!

SPELSHEMA

BILJETTER

SE DEGERFORS IF I ALLSVENSKAN 2023!

FÖR SPELSHEMA OCH BILJETTER, SCANNA QR-KODERNA
TILL HÖGER ELLER BESÖK DEGERFORSIF.SE.



Det omtyckta arrangemanget Smaka på Värmland äger rum helgen 30 september – 1 oktober.



Fjollårets omgång av Smaka på Värmland lockade över 100 utställare.

Avsluta sommaren med Smaka på Värmland

Den 30 september – 1 oktober blir en riktig mathelg, då det omtyckta arrangemanget Smaka på Värmland äger rum. Runt om i Värmland kommer mat- och dryckesproducenter att finnas på plats och besökarna får chansen att provsmaka och köpa.

– Evenemanget kommer sträcka sig över hela Värmland, berättar Johan Johansson, projektkoordinator på Nifa.

DEN POPULÄRA MATFESTIVALEN Smaka på Värmland hittade under pandemin nya vägar. Nu kunde de

som ville göra en rundresa i länet till de olika matproducenterna, utan att bryta mot de restriktioner som fanns.

Smakrundan innebär att lokala producenter, gårdsbutiker, restauranger och andra verksamheter visar upp och säljer sina mathanverk och livsmedelsprodukter på hemmaplan. Då den nya utformningen av Smaka på Värmland visade sig bli succé kommer den fortsätta även i år och utökas med fler samlingsplatser.

SMAKA PÅ VÄRMLAND arrangeras av Nifa, branschförningen för värmländska matföretag, tillsammans med Visit Värmland, Visit Kristinehamn och Säffle kommun.

– Det kommer vara ett antal samlingsplatser, eller noder som vi kallar det, för matproducenter på specifika platser runt om i Värmland. Medverkande matproducenter kommer från hela Värmland och noderna finns på flera platser i länet. Det kommer finnas både en tryckt och en digital karta över alla medverkande producenter och noder, berättar Johan Johansson, projektkoordinator på Nifa. ♡

Text: Helena Lundberg | Foto: Nifa



Besökarna får provsmaka och handla från mat- och dryckesproducenter över hela Värmland.



Många utställare har specialerbjudanden under smakhelgen.



Under sommaren distribueras årets karta där du hittar alla utställare.



Trollvandringen är ett populärt inslag om somrarna.



Conrad Hööks rundturståg passar såväl stora som små.

Foto: Mariebergsskogen

Aktivitetsfylld sommar

i Mariebergsskogen

Mariebergsskogen är en given samlingsplats för såväl Karlstadsborna som besökare utifrån. I sommar kommer besökarna få ta del av alltifrån trollvandringar, småkrypssafari och utomhusbio till konserter med stora artister.

I MARIEBERGSSKOGEN FINNS det aktiviteter för hela familjen året om, bland annat i form av utställningen i Naturum Värmland, kulturbyggnader, djuren i Lillskogen, tipspromenader och roliga lekparkar för barnen.

Under sommarmånaderna fylls aktiviteterna på och man kan till exempel åka Conrad Hööks rundturståg, spela bangolf, streetbasket, boule, beachvolleyboll, fika och bada.

– I sommar kan besökarna även gå naturguidningar och guidade matningsturer bland djuren. De kan även gå på kanin- och getsittning, småkrypssafari, häva småkryp och träffa biodlare, berättar Maria Nyström, kommunikator för Mariebergsskogen.

BARNBOKSBUSSEN KOMMER OCKSÅ till parken i sommar och det blir sagostund i skogskanten. För den som vill röra på sig kommer Friskis&Svettis hålla gruppss och det kommer även erbjudas morgonyoga.

– Vi kommer också ha speciella events under specifika dagar, så som trollvandringar, utomhusbio och olika konserter. Det kan vara lite svårt att hålla alla detaljer i minnet och därför kommer vi att lansera en egen app för Mariebergsskogen i början av sommaren.

Den fikasugna kan också njuta av nygräddade våfflor i väffelcaféet Spikgården, glass i kioskluckan vid badet och hembakat fika i Naturum Värmlands café.

– Nytt för i år är även att Matstudion har flyttat in på Terrassen, något jag tror att många har längtat efter, avslutar Maria. ♡

Text: Helena Lundberg

Håkan Hellström är en av artisterna som ämnar scenen i sommar.

Foto: Olle Kirchmeier



Kalendarium – över några av sommarens höjdpunkter

MAJ

17 maj Fågelfrukost
22 maj Pollineringsvecka
29 maj Mors dag

JUNI

6 juni Sveriges nationaldag
6 juni Flaggjakt i Lillskogen
6 juni Premiär Skattjakt
13 juni Sättervallen öppnar
17 juni Utställning: Våra ovälkomna gäster
23 juni Midsommarafton

JULI

4 juli Nallepicknick
6 juli Premiär Trollvandring
21 juli Håkan Hellström
29 juli Tommy Körberg

AUGUSTI

2 aug Gyllene Tider
18 aug Johnossi
19 aug Danny Saucedo



Hyr kajak mitt i Karlstad
och paddla på Klarälven.

BACKWATER

OUTDOOR
www.backwater.se
070-669 69 61

KONSTHANTVERKARNA OCK KARLSTAD
Södra Kyrkogatan 6 www.konsthantverkarnakarlstad.se



ÄVENTYRET STARTAR HOS OSS

VÄRMLAND
CAMPER
cykelcamping.se



Foto: McKlein



Foto: Per Mårtensson

Glenn Olsson är vd för nystartade rallyfesten i Värmlandsskogarna, Royal Rally of Scandinavia. "Det har varit en dröm i många år att anordna ett sommarrally i Värmland", säger Glenn som tidigare var boss för Rally Sweden.

Hemmaföraren Pontus Tidemand blir en av de stora publikfavoriterna.

Värmland bjuder på ny rallyfest i sommar

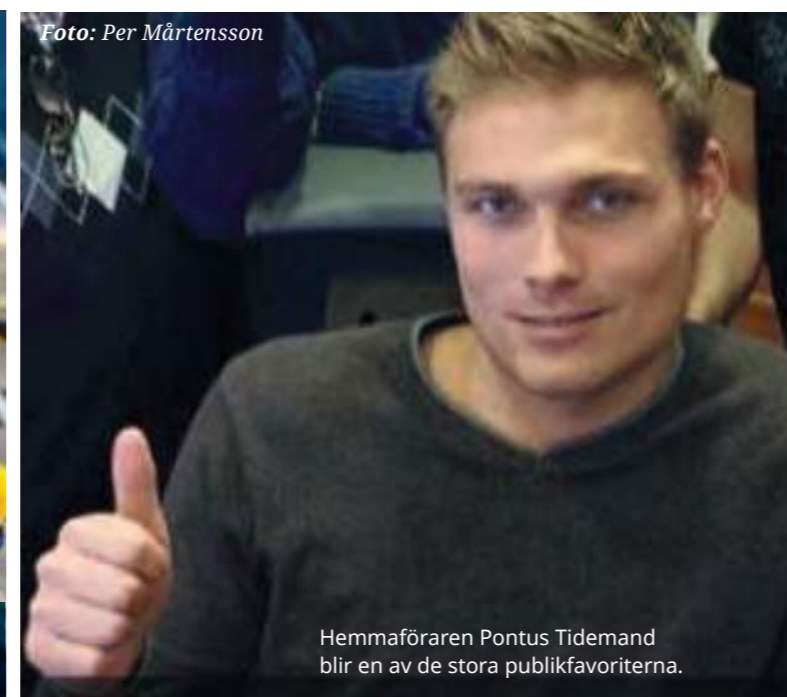
Rally Sweden var Värmlands största årligen återkommande happening. Som mest lockade VM-rallyt 70 000 åskådare på en enda dag.

När tävlingen försvann från Värmland efter 2020 lämnade klassikern ett stort tomrum efter sig. Men i sommar blir det stor rallyfest i Värmland igen! 7-8 juli anordnas EM-racet Royal Rally of Scandinavia, i omgivningarna runt Karlstad.

– Det har varit en dröm i många år att anordna ett sommarrally i Värmland. Allt är så mycket enklare den årstiden. Nu har vi fått en fantastisk möjlighet och något att bygga vidare på, säger tävlingens vd Glenn Olsson.

Glenn var tidigare vd för Rally Sweden mellan 2012 och 2022. Tävlingsens existens var till slut hotad på grund av en rad milda vintrar i Värmland och räddades kvar i Sverige tack vare flytten till Umeå inför fjolårets race.

– **DET LÄMNADE ETT STORT TOMRUM** i Värmland men nu får vi en fantastisk möjlighet att bygga vidare på arvet, ta tillbaka all kompetens och kultur som vi har och ge folk runt om i Värmland och alla besökare utifrån en ny produkt.

Intresset har redan visat sig vara jättestort för sommarens nya rallyfest i Värmland.

– På sikt kan det bli riktigt bra men vi är lite försiktiga med våra prognoser. Det vore otroligt kul om vi kan få mellan 20 och 30 000 besökare på lördagen.

Bakgrunden till tävlingens födelse?

– När EM fick samma promotor som WRC var det ett tydligt besked om vilka möjligheter det ger, och vi har drömt i alla år om att våga liv i det som tidigare var Värmland Runt sommartid.

Glenn och hans stab har haft mycket jobb under vintern med att få alla tillstånd godkända.

– Vi har bollat mycket med Trafikverket. Ambitionen var att hitta lämpliga grusvägar i södra Värmland, där största publikupptagningsområdet finns.

Royal Rally of Sweden omfattar 20 mil specialsträckor.

– Det blir mellan 12 och 14 sträckor.

TÄVLINGEN INLEDS MED EN så kallad shakedown (fullfartstest) på torsdagen följt av invigning i Karlstad. Sedan startar rallyt tidigt fredag morgon och pågår hela dagen, både fredag och lördag.

Tanken är att fartfesten ska avslutas sent lördag eftermiddag med klassiska Colin's Crest, det spektakulära backkrönet i Lövstaholm. Normannen Eyvind Brynildsen har längdrekordet med sitt skutt på hela 45 meter 2016.

Krönet är döpt efter den legendariske skotten Colin McRae, som omkom tragiskt i en helikopterolycka 2007. McRae brukade bjuda publiken på stor show när han dök upp på backkrönet i skogsgläntan utanför Lysvik.

Det ligger på klassiska Vargåsensträckan och lockade runt 10 000 åskådare.

Colin's Crest är en av rallyvärldens mest kända platser.

– Vi gjorde stora investeringar där som vi aldrig hann använda innan rallyt flyttades till Umeå, berättar Glenn.

NU PLANERAS ÄVEN EN STOR SCEN och artistuppträdande.

Colin's Crest sätter punkt för rallyt och är en så kallad power stage där förarna kan ta extrapoäng. Den direktsänds av SVT som bevakar hela Royal Rally of Scandinavia.

Intresset bland toppförarna i världen för att köra tävlingen är också stort.

– Ja, flera WRC-förare har avisat att de kommer hit och kör. Jättekul.

Hemmaförarna Pontus Tidemand och Oliver Solberg lär bli stora publikfavoriter! ♥

Text: Per Mårtensson



Cykla Vänern runt

Om du söker en utmaning på cykel är Vänerledens totalt 64 mil uppdelade på fyra olika etapper ett riktigt kraftprov. Eller så tar du den etappvis under sommaren och hinner njuta av allt det vackra längs den sjönära rundleden.

Även om vissa sträckor går genom småstäder och lummiga skogar är det alltid nära till Vänerns härliga vatten och sköna badstränder. Från förra sommaren är leden skyltad som nationell cykelled.

Leden startar i de centrala delarna av Karlstad och går

sedan vidare mot Kristinehamn via Väse och Ölmeslätten där du kan göra en avstickare ner till Kummelöns naturreservat och njuta av fågelliv och riktigt gammal ekskog. I Ölme kan man övernatta på flera små fina ställen för att sedan fortsätta cykelturen mot Varnumsviken och Gustafsvik. Där är startpunkten för en kvalitetssäkrad vandringsled, Järnleden.

I KRISTINEHAMN FINNS DET MYCKET att se och uppleva, bland annat kan man ta en tur till Konstmuseet, Historiska museet för att sedan ta sig ut till den berömda Pi-

cassoskulpturen och kanske ta in på Herrgårds campingen över natten.

Vänerleden fortsätter sedan via Gullspång, Mariestad, Götene, Lidköping, Grästorp, Vänersborg, Mellerud, Bengtsfors, Åmål, Säffle, Grums, Karlstad och Hammarö. Har du tagit dig hela sträckan runt har du med andra ord klarat av inte mindre än 64 mil på cykel!

Det tar ca fem timmar att cykla tio mil om du cyklar i snitt 20 km/h. Om man inte är en van cyklist bör man satsa på ca fem mil per dag och ta många pauser. ♥

Text: Lena Grahn | Foto: Visit Värmland

AXEL TÖRNEMAN
BOHEMLIV OCH MODERNITET
4 februari - 20 augusti 2023

VÄRMLANDS MUSEUM

FIRST HOTELS

Fantastiskt läge hos First hotel River C intill Klarälvens strand

Intill hotellet ligger kongress- och konferenscentret Karlstad CCC. Gångavstånd till centrala Karlstad med shopping och nöjesliv, konsgalleriet Sandgrund Lars Lerin och Värmlands Museum.

First Hotel River C | Tage Erlandergatan 10 | 652 20, Karlstad | 054-22 22 20 | info@riverc.se

HÅLL SVERIGE RENT.

SVENSK INSAMLINGSKONTROLL

Vi vill bli fler som inte skräpar ner. Vill du hjälpa till? Gå med i Sveriges största rörelse mot skräp eller swisha 90 02 817.

Karlstads mest centrala cykelbutik

★ med cyklar till vardags- och tävlingsnivå! ★
Även cykeluthyrning!

Butiken öppen mån-fre 10-18 • lör 10-15
Verkstad med certifierade mekaniker öppet mån-fre 8-18

SOLSTA Cykel

Östra Torggatan 19 Karlstad • info@solstacykel.se • 054-18 35 30

MONARK NISHIKI SHIMANO SKEPPSHULT SPORNGRIP



Värmlands Museum

Värmlands Museum invigdes 1929 och uppfördes efter ritningar av arkitekt Cyrillus Johansson, ett magnifikt stycke arkitektkonst inspirerad av öst-erländska kulturernas byggnadsätt. Den nyare tillbyggnaden stod färdig 1998, ritad av arkitekt Carl Nyrén, och som "både har respekt för och

tappar respekt för det gamla" enligt hans egna ord. Värmlands Museum är ett av Sveriges mest välbesökta länsmuseum och ett av de största besöksmålen i Värmland. Varje år visas 15-20 nya utställningar med kulturhistoria, konst och foto av hög internationell klass. Under många år har museet tagit stork internationella utställningar till Värmland och

tillfört regionala och lokala perspektiv på globala frågor.

Skaparverkstan, Sandbergs sagovärld, konst och kulturhistoriska utställningar samt café, restaurang och konferens lockar besökare i alla åldrar och utanför parken finns även en rolig lekplats för de små. **Text: Lena Grahn | Foto: Värmlands Museum**



Målningar mellan dröm och verklighet

Strax utanför stan, vid Edsgatan och sjön Alstern, har Håkan Gidebratt sin ateljé där han skapar sina magiska verk.

Ateljén är öppen för allmänheten men om du hellre vill kika på Håkans verk inne i centrala Karlstad finns de även att beskådas på Carlstad Art Gallery i Duvanhuset tillsammans med Ylva Storms läckra skulpturer.

Text: Lena Grahn | Foto: Ylva Storm



Håkan har tecknat och målat så länge han minns, och har jobbat länge som grafisk formgivare och illustratör. Hans dröm när han var yngre var att bli fotbollssproffs. Inte så konstigt med både en brorsa och pappa som spelade och själv spelade Håkan högt upp i serierna för både Karlstad BK och Brommapojkarna.

De senaste 10-15 åren är det akvarellmålandet som tagit en större plats i Håkans liv. Med en egen ateljé

hemma på gården vid Edsgatan tog målandet fart på riktigt och har bara ökat och ökat sedan dess.

HÅKANS AKVARELLER AVSPEGLAR MYCKET av det han själv bär med sig och känner. Han har tillbringat mycket tid vid västkusten ända sedan han var liten och det tillsammans med intrycken från uppväxten i Värmland och Dalsland, där föräldrarna kommer från, inspirerar och syns i motiven.

Att bo vid sjön Alstern, inte långt från där Gustaf

Fröding fann sin inspiration, anses vara "en aldrig sinande inspirationskälla" och samma känsla får Håkan när han följer årstidens växlingar och det speciella ljuset som uppträder runt sjön.

Håkan har en gallerist i Grenoble, Heimdall Gallery, som säljer hans konst i Frankrike. Han har också ett samarbete med Galleri Mats Bergman i Karlstad. Som ett komplement till hans konstnärskap har Håkan uppdrag av Pictura i Karlstad att illustrera julkortsmotiv. **Text: Lena Grahn | Foto: Pictura**



Efterlängtdad badsatsning

Förra sommaren invigdes den nya handikappanpassade delen av badområdet på Örsholmsbadet i Karlstad. Badplatsen består av två områden som båda har sandstrand.

Vid den H-formade bryggan på gamla delen finns en ramp ner i vattnet och man når den via en träspång från parkeringen. Vid rampen finns en rullatorparkering.

PÅ DEN NYA DELEN FINNS EN L-BRYGGGA som är försedd med handikapplift och har en sele så man kan hissa ner den som är rörelsehindrad. Selen finns att låna gratis hos fotbollsklubben.

– I år kommer vi att placera ut en badtrappa för de som sitter i rullstol som gör att de själva kan ta sig ner i vattnet, berättar Marianne Fröding samordnare på parkenheten i Karlstad.

– Det finns även en soffa i vattnet för den som vill plaska med fötterna och har svårt att vara i vattnet utan stöd.

ÖRSHOLMSBADET FORTSÄTTER ATT UTVECKLAS mer och mer med större parkering, hopptorn, och plats för food truck, allt för att skapa en ännu attraktivare kommun.

På 70-talet var Örsholmsbadet en populär badanläggning med tre simbassänger förutom den fina sandstran-

den vid Örsholmsjärnet. Bassängerna fanns kvar fram till 1989 då anläggningen stängdes. Ett par år senare fyllde man igen bassängerna och idag är det en stor fotbollsplan där.

Det är verkligen en efterlängtdad satsning kommunen gör för att locka fler badgäster till en av stans finaste badplatser.

– Karlstad är certifierade som en vattensäker kommun så vi satsar stort på vattensäkerhet och att alla ska känna sig trygga och säkra, avslutar Marianne Fröding. **Text: Lena Grahn | Foto: Karlstads kommun**

Välkommen till solstaden Karlstad och stans trevligaste matmarknad

Hos oss handlar du enkelt online där vi erbjuder gratis plock och hemkörning (inom Karlstad kommun) vid handling över 1 000 kr, dessutom 10% rabatt vid första köpet. Ange bara koden SMONLINE10. Vi har det du behöver. I butiken fyller vi varje dag på med nya färskvaror, frukt och grönt, mejeriprodukter och annat gott som förgyller din matvardag. I vår charkavdelning hittar du delikatesser, som ostar, salami och skinkor för packning, mys eller fest.



Vi ses i butiken!

Varmt välkommen!

Önskar köpman Kristofer med medarbetare



GENGÅVAN Second Hand

KOM OCH FYNDA

ÖPPETTIDER

Tisdag 10-18
Torsdag 10-18
Lördag 10-15

Sommaröppet
Besök vårt café

Blockgatan 5 • Karlstad
054-21 14 00
gengavankarlstad.se

Blockgatan 29
(Sommarlagrets g:a lokaler)

Välkommen att fynda och lämna det du inte behöver!

Vi skickar hjälpsändningar till behövande i öst

Butikens öppettider:
Måndag–torsdag kl 10.00–18.00
Fredag stängt
Lördag kl 10.00–15.00

VI FINNS PÅ FACEBOOK
MOBIL 079-339 05 32
ÖSTPENDELN
KOLVIGATAN 5
KARLSTAD

Östpendeln
Second hand butik

SOLARETUREN

Hos oss hittar du möbler, inredning och husgeråd.

För bra för att kastas!
Vi hämtar och kör ut varor inom Karlstad kommun – ring oss så berättar vi mer.

054-540 51 54
Spärgatan 3, Karlstad
Öppet: Tisdag–fredag 11–16

KARLSTAD.SE

SVENSK MEDIAKONSULT RÄTTAR

I början av hösten 2022 så delgavs felaktiga uppgifter till Svensk Mediakonsult om att tidningen Turist i Värmland inte skulle ges ut mer. Det visade sig sedermera i januari-23 att tidningen hade bytt ägare och att den nya ägaren skulle fortsätta producera tidningen. För att undanröja eventuella missförstånd så vill Svensk Mediakonsult därför göra en rättelse enligt ovan.

Bröderna Olsson

fixar party
– både i Arvika & Karlstad



Arvika hamnfest lockade 28 000 på tre dagar ifjol. Nu arrangerar bröderna Olsson även en stor hamnfest med toppartister i Karlstad i sommar.

Party- och festivalsugna har två riktiga höjdpunkter att se fram emot i Värmland i sommar.

”Kajen” - en helt ny hamnfest i inre hamn i Karlstad, 14-15 juli.

Arvika Hamnfest på Olssons Brygga i Arvika, 4-5 augusti.

Allt i regi rutinerade bröderna Olsson.

– Jättekul att även få arrangera en helt ny festivalgrej i Karlstad, säger Andreas Olsson.

Många toppartister är bokade till festen i Karlstad. Namn som Daniela Rathana, Smith & Tell, Norlie & KKV, Thomas Stenström och Miriam Bryant.

– Vi älskar att skapa arrangemang och förhoppningsvis blir festivalen i Karlstad en tradition den också, hoppas Andreas.

Arvika Hamnfest lockade totalt 28 000 besökare under tre festivaldagar ifjol. Så många får inte plats i Karlstad.

– Området klarar upp mot 6 000 per dag, men vi vill inte köra festivalen på en större plats. Scenen vid inre hamn i Karlstad ligger jättefint. Perfekt läge för oss. Vi vill vara stadsnära med våra event. Dessutom har vi vår restaurang Bazar där, på Tullhusgatan, vilket underlättar.

Arvika Hamnfest 4-5 augusti kortas ner från tre till två dagar i år. Nu genomförs den fredag-lördag.

FLERA TOPPARTISTER UNDERHÅLLER här också. Namn som Miss Li, Johnossi, Hooja och Benjamin Ingrosso.

Den sistnämnde tar steget fullt ut i år och drar ut på sin första riktiga sommarturné till festivaler och konsertscener.

Bröderna Olsson har jobbat med sina event i 28 år och Arvika Hamnfest fyller 19 i år.

– Vi är faktiskt en av de äldsta festivalerna i Sverige. Många har ju försvunnit men vi håller ut, säger Andreas med ett leende.

God mat, underhållning, fantastiskt läge och härlig stämning. Det är deras koncept!

PÅ OLSSONS BRYGGA I ARVIKA finns en stor uteservering, takterrass, sju barer, en nattklubb och två scener. Den är belägen med utsikt över Kyrkviken i Sveriges innersta hamn.

Här erbjuds såväl luncher som a la carte och livemusik onsdagar, fredagar och lördagar.

– Utöver de som är klara för Hamnfesten bokar vi upp ytterligare ett tiotal artister för sommaren, berättar Andreas Olsson. ♥

Text: Per Mårtensson | Foto: Privat



Med Norra Karlstad-turen åker du förbi Karlstads vackra stenbro mellan Haga och Norrstrand.



Tåget åker bland annat förbi Sandgrund och Värmlands museum.



Matilda Steen, Stina Eriksson och Daniel Dalbom är tillsammans med VD Maria Dahlbom några av Karlstads sightseeing-tågs medarbetare.

Med sightseeingtåget ser du Karlstad på ett nytt sätt

Karlstads sightseeingtåg är en populär aktivitet för såväl Karlstadbor som turister. De båda tågturena ger en guidad överblick över Karlstads olika sevärdheter och är därför mycket populära.

– Du får se Karlstad på ett nytt sätt och vi får bara positiva reaktioner, säger Maria Dahlbom, VD och driftansvarig.

– Sedan 2019 har Karlstads sightseeingtåg varit en uppskattad aktivitet för både turister och Karlstadbor. Under våren kör vi lördagar från 8 april, den 27 maj startar vi dagliga turer och kör ända till 3 september. Sen kör vi alla helger september ut. På och avstigning sker på Stora Torget.

SIGHTSEEINGTÅGET PASSAR BÅDE vuxna och barn och många återkommer varje sommar. Under den 25-30

minuter långa färden får passagerarna ta del av guidad information, som nu är aktuell även på engelska.

– Alla som åker kommer få veta mycket om stan som de inte kände till, alla lär sig något nytt, och vi har som vanligt uppdaterat informationen, säger Maria Dahlbom.

Varför ska man åka Karlstads sightseeingtåg?

– Det är en härlig upplevelse, du får se stan på ett nytt sätt. Jag älskar Karlstad och jag tycker tåget berikar stan.

KARLSTADS SIGHTSEEINGTÅG erbjuder två olika turer, båda lika omtycka, som i år byter namn till Norra Karlstad-turen och Södra Karlstad-turen.

Den norra turen åker bland annat förbi den vackra stenvalvsbron, Gubbholmen, prämkkanalen, Sandgrundssudden med Lars Lerins konsthall och Värm-

lands museum och slutligen Stadshotellet. Den södra turen visar upp den äldsta delen av Karlstad, bland annat de fina gamla byggnader längs med Klarälven som står kvar efter branden 1865. Tåget går vidare förbi Mariebergsviken, Stadsträdgården och Inre hamn.

– I år kommer den södra turen ta en längre sväng så våra resenärer får se mer av Inre hamn än tidigare år, berättar Maria. ♥

Text och foto:
Helena Lundberg

Värmländskt hantverk
Hantverksbutiken
Tis-fre 11-17 • Lör 11-15
Va Torgg 16 • 054-15 73 15

I SKOGEN

Sju konstnärer i samtal med Gustaf Fröding

28 juni-3 september konstutställning på Alsters herrgård

KARLSTADS KOMMUN

HEJ! SKA VI SES?
LÄS OM VAD SOM HÄNDER HÄR PÅ MARIEBERGSSKOGEN.SE

I Karlstads stadspark upplever du Naturum Värmland, djurparken Lillskogen, lekträdgården, friluftsmuseet, mat och fika, naturen och roliga aktiviteter utomhus.

FRI ENTRÉ • ÖPPET ÅRET RUNT
mariebergsskogen.se

MARIEBERGSSKOGEN
KARLSTADS STADSPARK

Bokade artister Kajen 14-15 juli:

- Thomas Stenström
- Miriam Bryant
- Icona Pop
- Smith & Tell
- Norlie & KKV
- Daniela Rathana
- E-type
- Smith & Tell

Arvika hamnfest 4-5 augusti:

- Benjamin Ingrosso
- Miss Li
- Hooja
- Johnossi
- Jireel
- Peg Parnevik
- Lov1
- Haaks
- Rock Circus
- Götz Kalas



Grilla säkert i sommar

- Elettändare, tändpapper, tändgelé och tändblock är säkra sätt att tända grillen. Om du använder tändvätska ska den vara avsedd för tändning av grillkol eller briketter.
- Var försiktig med gnistor och kringflygande aska.
- Ställ alltid engångsgrillen på obrännbart underlag.
- Släck ordentligt efteråt.
- Lägg aldrig glödresten inomhus eller nära en vägg. Använd ett obrännbart kärl.

raddningkarlstad.se/sakersommar



RÖSEBÄCKENS
RESERVDELAR
054-84 41 05
REPARATIONER
CYKEL & MOTOR
IVÅSE

Välkommen in till vår Nostalgibutik! Vi har försäljning av nya och begagnade delar till de flesta mopeder från 1952 och framåt. Det finns även en hel del delar till "lättviktare". Läs mer på:

rosebackencykelomotor.se

Bomstadbaden

Värmlands Riviera och **campingparadis**et Bomstadbaden Camping är vackert beläget vid Vänerens strand i Värmland.

Upplevelserika dagar med padel, fotboll och underhållningskvällar. Eller avslappnade stunder med minispa, strandhäng och svamplockning i rofylld omgivning.

Välkommen året runt önskar familjen Nordentjell

bomstadbaden.se * info@bomstadbaden.se * +46(0)54-535068

RESTAURANG | UTSIKTSTORN
STUGOR | STÄLLPLATSER



SMAKA PÅ VÄRMLÄNSK NATUR

BIG HILL LODGE ÄR EN FAMILJEÄGD RESTAURANG OCH CAFE,
BELÄGEN PÅ TOPPEN AV VACKRA STORHÖJDEN STRAX UTANFÖR
FLIPSTAD. TILL MILSVID UTSIKT SERVERAR VI EN VÄLSMAKANDE
MENY MED INSPIRATION HÄMTAD FRÅN ASKOBENS RIKA SKÄFFERI.

STORHÖJDEN 1 | FLIPSTAD | 0793-40 44 03

BIGHILLLODGE.SE

Värmlands Moose Park

Walk with the Nordic giant,
the King of the Forest!
We offer quality guided tours
with close moose contact
and lots of information.
Guaranteed.

Quality Guided Tours
moose-world.se

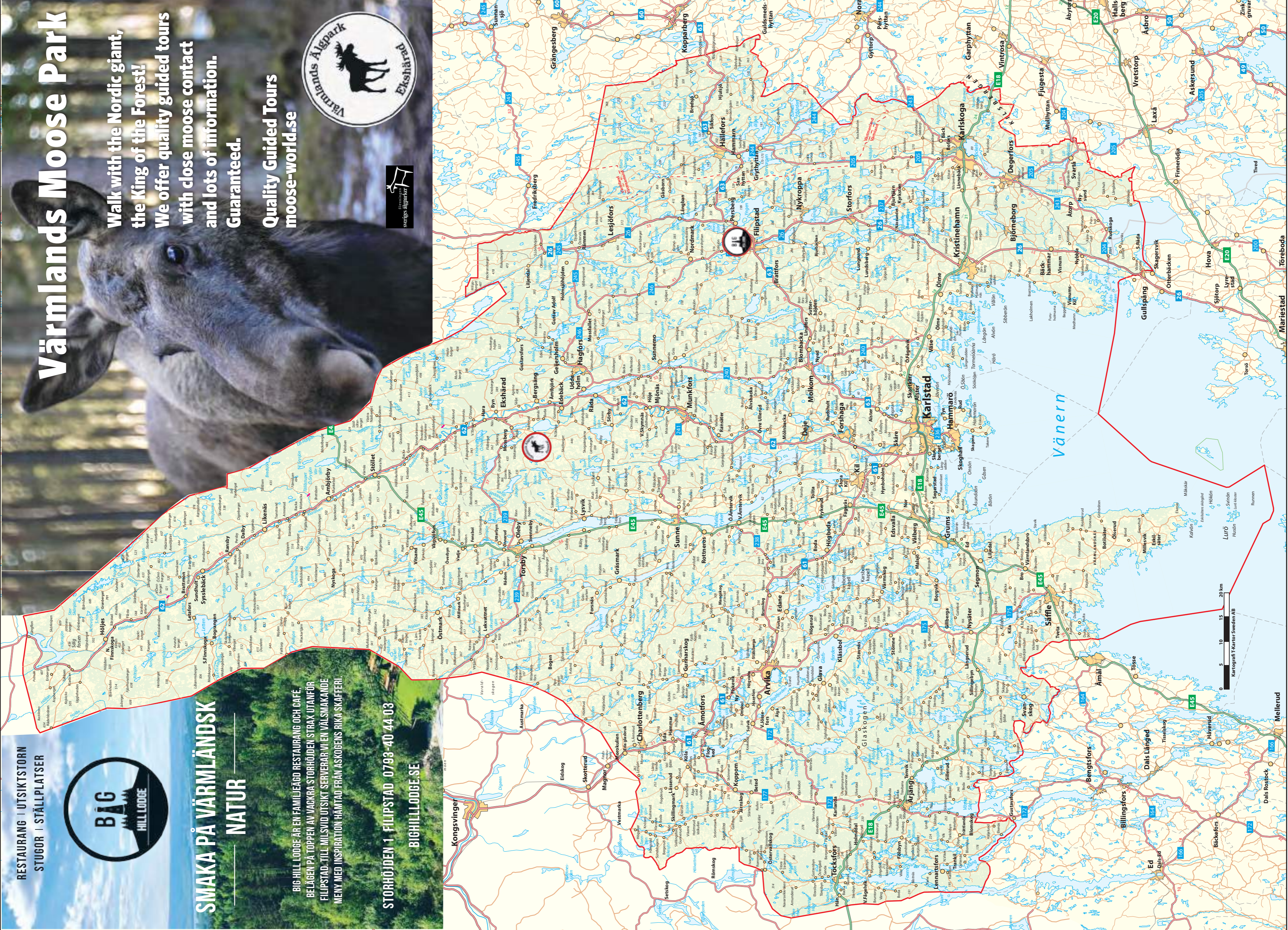



Dela en BBQ Plate med familjen.



Under sommaren öppnas den stora uteserveringen.

Välkomna till Texas – fast i Värmland!

Dina sinnen befinner sig i Austin, Texas. Men fysiskt sitter du i en ombyggd industrilokal på Örsholmen i Karlstad. Hos Julins Backyard Barbecue. – Vi vill ta våra gäster så nära centrala Texas som möjligt, både smak- och stilmässigt. Vi jobbar med autentiskt Texas BBQ, berättar Anders Julin.

HOS JULINS BBQ STÅR TVÅ STORA SMOKERS, direkt-importerade från Lockhart och Mesquite i Texas.

– Vi går upp tidigt på morgonen och börjar elda i våra smokers.

Köttet tillagas på låg värme under lång tid vilket ger ett smakrikt och mörkt resultat.

– Vi använder röd ek att elda med. Det tar oss så nära Austin man kan komma och ger köttet en subtil röksmak som älskas av allt ifrån barn till pensionärer som säger att det är det godaste kött dom ätit.

FÖR ATT FÅ TILL ETT PERFEKT RESULTAT är det oerhört viktigt att elda på rätt sätt och att hålla en jämn temperatur, runt 120 grader, under lång tid.

– Våra detaljer tar allt ifrån tre till elva timmar i röken. Så det handlar om ett enormt hantverk. Vårt mål är att bli bättre varje dag.

Utomhus vid entrén står en off set-smoker.

– Den har vi köpt in från Millscale i Lockhart, Texas. De gör smokers till Austins allra bästa BBQ-krogar. Våldigt häftigt att vi har en sådan hos oss i Karlstad. Off set-smokern kräver ännu mer uppmärksamhet av Pit



Vid entrén kan ni ta del av hantverket från off set-smokern.

mastern och resultatet blir fantastiskt. Råvarorna är handplockade.

– Eftersom vårt hantverk är väldigt speciellt ställer det extra stora krav på våra råvaror. Vi behöver kött med mycket insprängt fett för att få ett mörkt resultat och tillagningen tar lång tid.

Julins försöker ta så mycket kött som möjligt från Sverige, de flesta fläskdetaljerna kommer från Värmland, Närke och Västergötland.

– Kalkon har vi börjat få från Adelsnäs gård i Värmland. En speciell typ av ribs tar vi från Ugglarps i Skåne. Vår Brisket (oxbringa) importerar vi från Kanada just nu, tyvärr kan vi inte få samma kvalitet på den här hemma i Sverige som i Kanada.

Julians baby black ribs är från Finland.

– De är väldigt duktiga på fläsk i Finland och ger större kamber som blir väldigt bra med vår tillagningsmetod.

Anders Julin konstaterar:

– Vi vill skapa en familjär plats som passar alla, där maten tillagas hantverksmässigt från grunden och där våra gäster känner att dom kommer hem till oss. Vi har skapat en egen oas och har byggt upp en häftig miljö, autentisk som om det vore i Austin.

Maten serveras, precis som i Austin, på plåtfat.

– Vi har satt ihop några «plates» där man får prova lite av allt men vi hjälper alltid våra gäster att hitta rätt i menyn. Till köttet serveras olika tillbehör som picklad gurka och rödlök, coleslaw, Julins egen BBQ-sås, creamed corn och mycket, mycket annat.

– Vi gör även egen korv.

Ifjol lanserade man en food truck som ställs upp på olika evenemang runt om i Värmland, men som även är möjlig för företag att hyra in till olika event. Julins jobbar också med catering vid företagsevent och privata fester. Dessutom finns ett koncept som kallas «Home Dinner»

– Då röker vi köttet, kyler ner och vakuumpförpackar det. Sedan skickar vi med en anvisning till kunderna om hur de ska värma upp. Superenkelt och väldigt uppskattat.

JULINS BACKYARD BARBECUE HAR ETT TEAM på cirka tjugo personer. Anders och hans fru Malin driver restaurangen.

Här finns även en BBQ-shop. I sortimentet hittar man produkter från några av världens bästa varumärken. Som kamado grillar från Big Green Egg, kylboxar och termosar från Yeti och USA:s främsta gjutjärntillverkare Lodge Cast Iron.

– Vi har dessutom tagit fram en egen produktserie med kryddor och såser.

RESTAURANGEN HAR 100 SITTPLATSER inomhus och 80 utomhus, där även ett tält monterats upp för sommaren.

– Sommartid öppnar vi också upp garageportarna så det blir utomhuskänsla även för våra gäster som sitter inomhus.

Julins Backyard Barbecue öppnade i november 2020 och blev på kort tid en destination för matglada resenärer från hela Sverige.

– Välkomna till Texas fast i Värmland! ♥

Text: Per Mårtensson | **Foto:** Julins Backyard BBQ



Köttet röks på låg temperatur under lång tid – som i Texas.

Musikalen
**HUNDRA
ÅR I RINGEN**
SOM KLEV UT GENOM
FÖNSTRET OCH FÖRSVANN

AV JOHAN HWATZ, PIERRE OXENRYD OCH MARKUS VIRTA
BASERAD PÅ JONAS JONASSONS BOKSUCCÉ

**VÄRLDSPREMIÄR
28 SEPTEMBER!**

EST. 1975
**WERMLAND
OPERA**
CONCERT OPERA MUSICAL

INFO & BILJETTER 054-21 03 90 | wermlandopera.com

**Njut av solen - handla
i vår butik på nätet!**



Handla maten i vår butik på nätet. Välj att hämta vid butiken eller hemleverans. Handla när det passar dig!



När du vill bjuda på något gott - beställ catering hos oss!



Handla på [ica.se/skare](https://www.ica.se/skare)

DIN MATBUTIK VID ÄLVEN

Öppet alla dagar 7-22 | Centrumvägen 2 | Ring in din beställning 054-53 08 11
Välkomna online eller i butik - du väljer vi finns här för dig!

**ICA
SKÅRE**

ROTNÄS GÅRDSBUTIK

INREDNING & CAFÉ

Välkommen till Karlstads lantliga utflyktsmål!

Café, pizzeria, glasseria & en inredningsbutik ett stenkast från centrum!



ÖPPETTIDER

april - maj:

lör-sön 12-16

3 juni-aug:

mån-fre 12-18

lör-sön 12-16

sep - dec:

lör-sön 12-16

Mer info och aktuella öppettider:

www.rotnasgardsbutik.se

HÄNDELSE UNDER 2023

- Vårmarknad - Bakluckeloppis
- Extraöppet under storhelger
- KRUT, konstrunda i Ulvsbyområdet
- Hästloppis - Konstutställning
- Livemusik - Höstmarknad
- Julmarknader - Nytt på menyn

**ROTNÄS
GÅRDSBUTIK**
INREDNING & CAFÉ

Rotnäs gård 407, Karlstad | 070-678 34 00 | rotnasgardsbutik@bodesign.se | Följ oss på

Här blandas bakverk med inredningsjuveler

2021 flyttade Ali Basiri verksamheten och öppnade sin nya, numera omtalade och magnifika, inredningsbutik Antik & Design i Molkom.

Text: Per Mårtensson | Foto: Privat

Dottern Nathalie driver ett café i anslutning till butiken.

– Det blev väldigt snabba ryck när jag öppnade vårt café, och jag var lite osäker på hur det skulle gå under pandemin. Men det blev succé direkt, berättar hon.

Nathalie arbetar annars som ekonom på ett företag som säljer och hyr ut grävmaskiner.

– Haha, en riktig kontrast! I april 2021 frågade pappa om jag ville ha ett café här när vi öppnade vår nya butik. Han hade byggt en fin terrass i anslutning till butiken och sparat ett kök på övervåningen. Jag sa ja, trots att mycket var så osäkert mitt under pandemin och att vi skulle öppna redan i juni.

ANTIK & DESIGNS CAFÉ BLEV EN SUCCÉ redan första sommaren!

– Vi var inte alls förberedda på det. Pappa fick rycka in

som soppubbe, diskare och parkeringsvakt, haha! Han hann knappt med sin inredningsbutik. Det verkade som att folk sökte sig till sådana här mindre ställen utomhus under pandemin.

I år öppnar Antik & Designs Café även en inomhuslokal. – Där har vi ett 20-tal platser. På terrassen får det plats ett 40-tal och ute på gräsmattan hur många som helst.

NATHALIE BAKAR ALLT SJÄLV. Tårter, bullar, kakor, chesecake och mycket annat smarrigt. Och hon gör uppskattade smörgåsar.

– Våra räksmörgåsar har blivit en riktig hit! **Men hur hinner du med ditt andra jobb som ekonom?**

– Cafét är som ett litet barn för mig och jag är bra på att delegera. Jag har tre, fyra stycken som hjälper till här inne. I år ska jag försöka ta ett litet steg tillbaka och ägna mig enbart åt bakningen och administrationen. Inte stå så mycket i cafét.

Räkmackorna på Antik & Designs Café har blivit en av de stora favoriterna.



När pappa Ali flyttade sin designbutik till den nya lokalen fick den förstas ett extra lyft med Nathalies café. Gästerna vallfärdar till bägge ställena.

Antik & Design ligger i en ombyggd och 600 kvadrat stor lada, högt belägen med ljuvlig utsikt över Molkomsjön.

Ali blåste ut allt invändigt, byggde en magnifik inredning och fyllde lokalen med smakfulla inredningspärlor som han hittar runt om i landet. Butiken invigdes 2021.

– Jag har jobbat med det här i 25 år och knutit ett väldigt bra kontaktnät. Nu får jag lön för mödan och de som vill sälja fina saker vet att de kan vända sig till mig.

I dag hjälper Ali, bland många andra, även mycket kända svenskar med att inreda sina hem. De köper dessutom handplockade guldkorn av honom.

Men vilka kändiskunderna är väljer diskrete Ali att hemligstämpla.

Antik & Designs Café är öppet hela sommaren. ♡

Har du koll på schyst kommunikation?

– Schyst är handböcker för dig som vill kommunicera mer jämlikt och bättre förstå dina egna förutfattade meningar, normer och andras perspektiv. Det handlar om allas lika värde, säger Marianne Nilsson, jämställdhetsstrateg Region Värmland.

Schyst är tankeväckande handböcker som hjälper dig kommunicera jämlikt, jämställt och inkluderande. Handböckerna har tagits fram av Region Värmland och finns samlade på schyst.se där du kan läsa, ladda ner, beställa böcker eller bara hämta inspiration.

– När vi kommunicerar utan att tänka efter förstärker vi omedvetet stereotyper och exkluderande normer. Det vi uttrycker i texter och bilder kan få andra att känna sig utanför eller sårade. När vi blir bättre på inkluderande kommunikation så kan fler känna igen sig och fler vågar vara sig själva, säger Marianne Nilsson.

Målbilden för Schyst är ett öppnare Värmland där alla känner sig inkluderade. För att komma dit behövs många som kan prata om könsroller, normer, värderingar och hur män, kvinnor, killar och tjejer förväntas vara.

”

När vi kommunicerar utan att tänka efter förstärker vi omedvetet stereotyper och exkluderande normer.

FLER SKA KÄNNA SIG VÄLKOMNA. Handböckerna har olika teman men alla fokuserar på kommunikation. Lite text, många bilder och nyttiga tips gör Schyst enkelt att förstå och använda. Det kan till exempel handla om vad du kan tänka på när du fotograferar och väljer ut

bilder så att fler känner igen sig och kommunikationen blir schystare.

SEDAN LANSERINGEN 2014 har Schyst-familjen vuxit. Nu finns handböcker om Schyst idrott, Schyst dans, Schyst företagsrådgivning och Schyst bibliotek med nischade tips för dig som är verksam inom något av områdena. Som idrottsverksam får du till exempel tips på vad du kan tänka på för att alla i idrottsföreningen ska känna sig välkomna och delaktiga.

– Hur skapar man en trygg miljö i omklädningsrummet? Hur är en bra ledare? Och hur ska vi bete oss mot en domare? Det barn och unga lär sig i en idrottsförening tar de ofta med sig hem till skolan och andra sammanhang i livet, säger Marianne Nilsson. ♡

Text: Lena Grahn | Foto: Region Värmland



WELCOME TO OUR BACKYARD

Autentisk Texas-BBQ i Karlstad

RESTAURANG • SMOKEHOUSE • BBQ-SHOP



YETI



INFORMATION & ÖPPETTIDER

www.julinsbbq.se Julins Backyard Barbecue
054-454 06 50 julinsbackyardbarbecue

📍 Östänvindsgatan 1, Örsholmen, KARLSTAD

JARRITOS to the people!

Testa den världskända läskedrycken från Mexico rankad som en av världens godaste läskedrycker!



Välkommen till oss på...
TRAVSKOLAN

Vill du prova att köra häst på tävlingsovalen?

Börja på travskola!

Vi har kurser för deltagare från fyra år och uppåt.

Dubbelsulky

Vill du vara med om fantastisk upplevelse? Att köra häst på Färjestad!

Vill du ha hästkalas tillsammans med våra fyrbenta vänner hos oss?

Vi erbjuder barnkalas (max 10 barn) i utomhusmiljö med pyssel och körning. Födelsedagsbarnet får present!

Företagsevent

Vi skraddarsyr efter kundens önskemål.

Vill du veta mer?

Kontakta Julia Eriksson, utbildningsansvarig via tel 073-444 13 54 e-post: julia.eriksson@farjestad.travsport.se



www.travskola.se

FULLSERVICEHOTELL MED UTMOMHUSPOOL SOMMARTID

MED SOLSKEN I BLICK

Ert vattenhål för åretsruntvistelser som semester, golf, konferens och nöje
Boka in våra sommarkvällar med mat, dryck, musik & quiz

29/9 Larz Kristerz 13/10 Matz Bladh's 3/11 Black Jack 24/11 Strepplers

Se nöjesutbud och boka boendepaket på www.gustaffroding.se



054 - 67 00 00
info@gustaffroding.se
Höjdgatan 3 Karlstad





Mitt under pandemin startade Sanna och David Kvicklund sin unika resebyrå Friendly Travel i Karlstad. Hållbara och spännande resor runt om i Sverige är en grön tråd.

Startade grön resebyrå

– mitt under pandemin

Det ska vara kul att resa hållbart.

Med det som utgångspunkt, och med hållbarhet som grön tråd, startade Sanna och David Kvicklund sin unika resebyrå Friendly Travel i Karlstad 2020.

Mitt under brinnande pandemi. Det väckte stor uppmärksamhet i riksmidiea och resulterade i ett reportage i resemagasinet Vagabond.

– På grund av, eller tack vare, pandemin tvingades vi tänka om, berättar Sanna.

2016 KLÄCKTE PARET, som ursprungligen är från Mariestad, idén om hållbara resor med tåg i Europa. Konceptet bestod av helhetspaket med tågresor, boende och aktiviteter.

– Vi märkte att intresset för tågresor ökade kraftigt och 2020 beslutade vi att hoppa på tåget innan det var för sent. Vi reste ut i Europa och träffade potentiella samarbetspartners. Vi hade tänkt vara ute i sex månader och skriva avtal, men så kom pandemin och vi tvingades fly hem redan i mars.

Men Sanna och David gav inte upp sin dröm.

– Vad fanns för andra möjligheter som vi kunde lansera inom en snar framtid? Då kom vi på inhemska, hållbara resor i Sverige istället.

Under två månader arbetade paret med sitt nya



Naturbyn i Långserud är en av Friendly Travels paketresor. Här bor man i en trädkoja tio meter över marken, paddlar kanot, testar husbåt och njuter av naturen i största allmänhet.

koncept, skrev avtal med partners och besökte intressanta ställen.



Här finns en unik blandning av olika verksamheter som inrednings- och antikbutiker, skönhetsvård, kläder, kaféer och restauranger. De flesta butikerna har öppet som vanligt så ni är välkomna till Haga i sommar!

– Vi lanserade våra resor i maj 2020 och fick fantastiskt gensvar direkt.

IDAG HAR SANNA OCH DAVID ETT 20-TAL olika paket att erbjuda, i Västergötland, Dalarna, Dalsland, Närke och en handfull i Värmland. De kan även skräddarsy resor efter önskemål. Koncepten kallar de "Into the wild" och "Idylliskt lantliv".

Om ni själva skulle välja ett av paketen?

– Oj! En av många personliga favoriter är "Hemliga trävärlden" i Långserud. Där, i Naturbyn, bor man tio meter upp i luften i en trädkoja. Ägaren Thomas Peterson är väldigt driftig. Han har byggt allt själv, och i trä. Husbåtarna, trädkojorna och stugorna. Man bor naturnära och genuint vid sjön Eldan, berättar Sanna.

– Jag väljer "Lilla ö-luffen". Där bor våra gäster på Torsö, som har en fin skärgårdsrestaurang, nära vattnet. I paketet ingår en cykeldag på bilfria ön Brommö och det finns även möjlighet att åka till Djurö, säger David.

Det finns som sagt ett 20-tal olika alternativ, som till exempel Hornborgasjön, Tiveden, Kinnekulle, Leksand och Rättvik. Alla paket är utförligt beskrivna på hemsidan friendlytravel.se

– Tanken är att utöka utbudet framöver och även arrangera hållbara företags- och konferensresor.

Parallellt med resebyråsatsningen arbetar Sanna och David även med marknadsföring och kommunikation. En bransch de har erfarenhet från sedan 20 år, och som de har stor nytta av nu i arbetet med sin egen och unika resebyrå.

– Det upptar ungefär 30 procent av vår arbetstid och vi har flera uppdragsgivare.

Hur går det med tågsatsningen i Europa då, nu när pandemin är i det närmaste över?

– Den har vi inte övergivit men vi avvaktar ett tag till. ☺

Text: Per Mårtensson | Foto: Privat

Allemansrätten – Rättigheter och skyldigheter

Allemansrätten förekommer i grundlagen, men är tekniskt sett ingen lag. Däremot omges allemansrätten av lagar som sätter gränser för vad som är tillåtet. Ledorden är att inte störa eller förstöra.

RÖRA SIG I SKOGEN

Generellt går det att röra sig ganska fritt i skog och mark, på ångar och hagar och längs stränder. Men all mark har en ägare och hälften av all skogsmark i Sverige ägs av privatpersoner. Anpassa dig efter underlaget och var extra försiktig vid granplanteringar, berghällar med lavar och mossor samt åkermarker, då dessa kan ta skada av ett par vandringskängor eller cykeldäck.

CAMPING

Tältning brukar vara tillåtet något dygn så länge du befinner dig utom syn- och höravstånd från bostäder. Det är inte tillåtet att gräva, bygga eller på annat sätt förändra naturen i syfte att förbättra tältplatsen.

VAR OCH HUR FÅR MAN ELDA?

Elda under säkra förhållanden. Välj en plats där det inte finns risk att elden sprider sig. Aldrig på en berghäll eller där det finns risk att naturen tar skada. Du måste även se till att det inte råder eldningsförbud där du befinner dig, kolla länsstyrelsens och räddningstjänstens hemsida.

Ha tillgång till rikligt med vatten intill elden. Släck noggrant innan du lämnar.

HYGIEN OCH AVFALL

Lämna inte skräp, matrester eller spår av din personliga hygien i naturen. Använd eventuella offentliga dass, annars gräver du en grop och gör dina behov där.

PLOCKA BLOMMOR, BÄR OCH SVAMP I SKOGEN

Generellt är det tillåtet att plocka blommor, örter, svamp,

bär och mossor, så länge de inte är fridlysta. Se bara till att inte plocka varenda blomma av ett helt bestånd, och plocka varsamt så att inte rötterna rycks med. I vissa områden, som nationalparker och naturreservat, kan det finnas lokala förbud och föreskrifter att följa.

Hasselnötter, ekollon och andra nötter omfattas däremot inte av allemansrätten. De är inte fridlysta, men det är förbjudet att plocka ollon och nötter från växande träd.

KLIPPVÄGGAR

Tänk på att klippväggar kan vara hem åt känsliga växt- och djurarter. Undvik även klippavsatser och skrevor där fåglar häckar under april till juni. Ibland kan bara en liten störning få fåglarna att lämna sina bon, vilket i värsta fall kan leda till att fågelungarna inte överlever.

JAKT

Jakt ingår inte i allemansrätten. Alla försök till att fånga, spåra, förfölja, söka eller döda vilda djur kräver jakttillstånd. Det inkluderar även att skada fågelbon eller ta ägg från dem. Det är inte heller tillåtet att ta hand om "övergivna" ungar, i värsta fall kan det räknas som olovlig eller olaga jakt. Ungarnas föräldrar finns oftast i närheten och väntar på att du ska avlägsna dig.

MOTORFORDON

Allemansrätten gäller för dig som vill ta dig fram genom att gå, cykla eller rida på häst - eller på annat sätt som inte skadar naturen. Du får däremot inte köra bil, motorcykel, moped eller andra motordrivna fordon i naturen. Det gäller även stigar, parkvägar och motionsspår.

STRÄNDER

Allemansrätten gör att du får bada nästan överallt. Det är ett generellt strandskydd som gäller vid havet, sjöar och vattendrag som syftar till att ge allmänheten tillgång till stränder. Det kan dock finnas kommunala föreskrifter som inskränker allemansrätten.

HEMFRIDZON

Det område som ligger närmast runt ett bostads- eller fritidshus kallas för hemfridzonen och där har den boende rätt att vara ostörd. Hur stor hemfridzonen är avgörs från fall till fall så utgå alltid från allemansrättens grundregel: Inte störa, inte förstöra.

BRYGGOR

Om en privat brygga ligger utanför tomten och utom synhåll för den som äger den får du tillfälligt använda bryggan både för att bada och lägga till med båt. Detta förutsatt att ägaren inte behöver bryggan just när du är där, vilket innebär att du har en skyldighet att lämna bryggan så fort ägaren kommer.

TVÄTTA OCH DISKA

Använd tvål, schampo och diskmedel som inte är skadligt för miljön. Diska gärna på land och släng diskvatten en bit från vattendraget - då hinner marken filtrera vattnet innan det rinner tillbaka ner i sjön, havet eller floden.

FÄGELLIVET

Många fågelarter lever nära vattendrag, och vid häckningsperioder bör fåglarnas boplatser undvikas. Vid fågelskyddsområden råder det ilandstigningsförbud viss tid av året, och det kan även förekomma förbud att vistas på vattnet inom visst avstånd från stranden. Håll utkik efter röda eller gula skyltar som varnar för dessa områden.

Är du ute och paddlar bör du även vara försiktig vid fågelstim i vattnet för att inte splittra stimmet. Du kan antingen sakta in eller paddla runt stimmet istället.

FISKA

Det går utmärkt att fiska med handredskap längst kusten och vid våra fem största sjöar Vänern, Vättern, Hjälmaren, Mälaren och Storsjön. För fiske i andra vatten krävs fiskkort eller annat tillstånd. Källa: Friluftsrådet

Reservdelar - Tillbehör - Service

Butik
Kulinggatan 13, Karlstad

Gasolautomat
Kulinggatan 15, Karlstad
Årstidsvägen 14, Kil

Kontakt
info@loofsgasol.se 054-85 44 50



Spa i sommar!

Från midsommar till 20 augusti besöker ni VANA spa för endast 495kr.

Hos oss njuter ni av pool, ång- & torrbastu, hamam, upplevelseduschar och Rooftop by VANA med takpool. Missa inte vårt utbud av fantastiska spa-behandlingar.

Vi finns på Elite Stadshotellet Karlstad med ingång från Museigatan.

Varmt välkomna!

VANA.SE

Välkommen till äventyret Värmland



SCANNA
HÄR FÖR ATT
UPPTÄCKA OCH
INSPIRERAS!

visitvarmland.com

Visit

VÄRMLAND

Tillsammans för ett attraktivare Värmland
för alla som lever, verkar, bor och besöker!

Foto: Pexels.com

Grilla lätt och rätt

Foto: Räddningstjänsten Karlstadsregionen

Ola Åkesson är chef för Räddningstjänstens förebyggande avdelning i Karlstadsregionen.

Brandingenjör
Ola Åkesson

Sommartid förvandlas många av oss till mäterkockar i skog, mark och hemma i trädgården. Grillandet är en av sommarens populäraste aktiviteter.

– Jag tycker vi är rätt bra på att hantera eldningsriskerna, men det är lite si och så med hanteringen av engångsgrillarna, säger Ola Åkesson som är chef för Räddningstjänstens förebyggandeavdelning i Karlstadsregionen.

Helst av allt skulle han se att de försvann.

– Under torrsommaren 2018 fanns det faktiskt återförsäljare som plockade bort engångsgrillarna ur sortimentet. De förorsakar även nedskräpning, och riskerar att skada djur, eftersom de är svåra att ta med sig.

OM ENGÅNGSGRILLAR

Åkesson medger dock:

– Visst, engångsgrillar är enkla och smidiga. Jag använder dem själv ibland. Det man ska tänka på är att ha vatten, eller kanske sand, tillgängligt så man kan släcka engångsgrillen och få med sig den efter grillningen. Självklart ska man undvika att grilla på bryggor och dylikt. En normaltorr sommar är svenska folkets grillpassion inget större problem, enligt Åkesson.

– Det är faktiskt väldigt sällan som grillandet förorsakar svårare bränder. Folk sköter det rätt bra. Däremot kan det uppstå problem när ett eldningsförbud pågått länge. Då har folk en tendens att tappa tålmodighet och återgår gärna till gamla vanor. Det gäller att vi kan nå ut i mediebruset och tydliggöra allvaret. Sedan är det även problematiskt att nå ut till utländska turister med budskapet.

”

Det allra bästa är att använda de grillplatser som finns iordningställda.

OM ELDNINGSFÖRBUD

Under sommaren 2018 rådde det eldningsförbud i många områden i landet och under lång tid. Frågorna om var och hur eldning ändå kunde ske säkert och under vilka omständigheter var många. Inte minst när det gäller grillning på sin egen villatomt.

Ola Åkesson klarlägger vad som gäller:

– Begreppet eldningsförbud moderniserades efter dagens användning av öppen eld och nu finns två nivåer, eldningsförbud och skärpt eldningsförbud där det skärpta förbudet kan bli aktuellt om det råder mycket torra och extrema förhållanden.

Generellt kan man säga att ett eldningsförbud inte omfattar villatomter och inngårdar i bostadsområden utan förbudet mot eldning gäller enbart utanför sammanhållen bebyggelse. Vid ett skärpt eldningsförbud kan det dock bli aktuellt att förbjuda eldning som inte syftar till matlagning inom sammanhållen bebyggelse.

OM GASOLGRILLNING

Gasol är generellt en större brandrisk än kol.

– Det är viktigt att man ser över gasolgrillens slangar och tätningarna vid anslutningarna. Både visuellt och med hjälp av såp- eller diskmedelsvatten.

Vad bör man då tänka på vid grillning i skog och mark?

– Det allra bästa är att använda de grillplatser som finns iordningställda. Kommunerna har blivit bra på det och det minskar brandrisken. Sådana finns till och med ute på kobbbar och skär. Gör man i ordning en egen ska den ringas in med stenar och så får det inte vara för torrt runt eldplatsen. Den ska väljas med omsorg och hänsyn till vindstyrka och vindriktning. Det är viktigt att vara förberedd om man snabbt måste släcka elden.

Säger Ola Åkesson och ser fram emot en skön och säker grillsommar.♥

Text: Per Mårtensson

En flygbild över populära Forsbacka Golfklubb utanför Ämål. I sommar kommer en ny restauratör till klubbens restaurang.

Forsbacka GK – en favoritbana

Forsbacka Golfklubb utanför Ämål är en favoritbana för många. Den är trevlig, naturskön och en utmaning för såväl låghandicapare som glada amatörer.

– Årets stora nyhet är att vi fått en ny restauratör som även ska ansvara för driften av vårt hotell. Det är samma personer som driver Stadshotellet i Ämål, berättar klubbchefen Christer Stolpen.

Det handlar om två anrika byggnader. Hotellet har anor från 1700-talet och restaurangbyggnaden är från 1800-talet. De i sig är värda ett besök.

– I dagsläget finns 23 bäddar på hotellet men tanken är att kapaciteten ska utökas.

PÅ BANAN HAR FORSBACKA BYGGT ett nytt damtee på hål 16.

– Det gamla utslaget gjorde att hålet blev för långt för damerna så vi har flyttat fram utslaget 57 meter.

På hål nio förstördes bron när en slambil rasade igenom den.

– Där har vi byggt en helt ny bro nu.

Forsbacka GK kan dessutom skryta med att hål 17 är rankat som ett av landets 25 bästa golfhål från vit tee.

– Vi seglade i kraftig medvind under pandemin. Nu hoppas vi kunna behålla alla som började spela golf under den perioden, säger Christer Stolpen.♥

Text: Per Mårtensson | Foto: Privat



Natursköna Karlskoga Golfklubb fyller 50 om två år. För några år sedan gjorde Golf förbundet en film om spelglädjen på banan.

Spelglädje på Karlskoga GK

För några år sedan gjorde Svenska Golf förbundet en 50 minuter lång film om spelglädjen på Karlskoga Golfklubb.

Om två år fyller klubben 50 år.

– Vi har en väldigt naturskön bana som är varierande utan att vara tung att gå. Och så rinner Valån igenom banan. Där flottades det timmer till sågverket förr i tiden, berättar klubbchefen Marcus Grimstad.

Valån kommer i spel på hål 16, en 125 meter lång par trea.

– Det ser jag som vårt profilhål.

REDAN FÖR SNART TIO ÅR SEDAN införde Karlskoga GK olika längder på banan. Så kallad hektometer. De fem banlängder som banan kan spelas är 6000, 5700, 5300, 4900 och 4600.

– Vi har byggt 12 nya tee. Det är väldigt uppskattat. Våra damer har klivit fram från 49 till 46. och seniorherrarna från 57 till 53.

Karlskoga GK har inlett en satsning.

– Vi ska bygga en ny maskinhall för tre miljoner och nästa steg blir att renovera personalens utrymme.

Klubben har en restaurang och kiosk vid hål nio, och ett fint övningsområde.♥

Text: Per Mårtensson | Foto: Privat

Spela golf på
Karlskoga GK i sommar!



18-hålsbana
9-hål korthålsbana Pay & play

0586-72 81 90 • info@karlskogagk.se • karlskogagk.se

NATURSKÖN GOLF PÅ FORSHAGADEJE GK



BOKA
GOLFVECKA
v.28

Dömler 1, Deje
0552-414 40
Forshagadejegk.se

ForshagaDeje
Golfklubb

FORSBACKA GK

Bo på golfbanan
Vakna upp 50 meter från första tee

De avslutande hålen runt Forsbackasjön
bjuder på en vacker avslutning

FORSBACKA
HOTELL & RESTAURANG
0532 616 12
forsbacka@amalhotellen.se

FORSBACKA GOLFKLUBB
0532 616 90
info@forsbackagk.se
Se mer på: www.forsbackagk.se

Sov i küpé

på Sveriges första järnväg

I sommar öppnar ett alldeles speciellt vandrarhem strax intill sjön Fryken, strax utanför Kils centrum. Här erbjuder Anna och Tomas Wikman övernattnings i en tågagn som står på Sveriges första järnväg.



Foto: Lisa Harkman

Snart går Anna och Tomas Wikmans dröm om att driva vandrarhem i en tågagn i uppfyllelse. Paret hoppas kunna börja ta emot gäster under maj månad.



Foto: Privat

Sovvagnen innefattar 10 sovkupeér med två bäddar, samt ett handfat, i varje.

Sedan Anna och Tomas Wikman tog över Sköna rum konferens, bed and breakfast och vandrarhem i Fryksta utanför Kil har de haft en dröm om att utveckla vandrarhemmet på ett specifikt sätt.

– I och med att det här är Sveriges första järnvägsstation så sa vi att det vore perfekt att ha en tågagn för gästerna att sova i, berättar Anna.

Nu håller drömmen på att bli verklighet då det nu står en 40 ton tung tågagn på spåret utanför Sköna rum och Café

Freja, det spår som en gång var landets första järnväg för allmän trafik.

– Vagnen har stått i Rättvik som ett vandrarhem. När vi såg att den var till salu slog vi till och tog hit den till Fryksta.

Paret har stått, fräschat upp och målat sovvagnen och man hoppas kunna öppna för gäster under maj månad. Vagnen innefattar 10 kupéer med två bäddar, samt ett handfat, i varje. Vagnen står nu bakom ett lok, som Kils kommun köpt sedan tidigare. Efter sovvagnen följer en toalettagn och en gammal postvagn.

– Nu är det ett helt ekipage som står här. Gästerna sover i vagnen, kliver av på perrongen och går in i stationshuset för att äta frukost, så det blir en helhetsupplevelse. Vi, och många med oss, tycker att det ska bli väldigt spännande, säger Anna.

Då Sköna rum ligger alldeles intill sjön Fryken kommer man i sommar även erbjudas uthyrning av kajaker och sup-brådor till sina gäster. ♥

Text: Lisa Harkman



VÄLKOMMEN HEM, VÄLKOMMEN TILL KIL

Ta tåget till platsen för Sveriges första järnväg. Tio minuter från Karlstad, 35 minuter från Arvika. Drygt två timmar från Göteborg. Här finns upplevelserna nära.

Handla i väl sorterade, mindre butiker med personlig service. Välj bland restauranger och caféer.

Vindlande raviner med tropiskt klimat, fina vandringsleder och många vattendrag för bad och fiske. Frykstahöjden är ett friluftsområde med utegym, träningspår, discgolf och pumptrackbana. Samla tankarna eller kompisarna på grillplatsen med kanske Värmlands vackraste utsikt – på toppen av slalombacken. Bo i slott eller koja och vakna upp intill Frykens blåglittrande vatten. Hos oss finns hotell, vandrarhem, bed and breakfast, stugor, camping och tågagnar att sova i. Testa gärna den häftiga lekplatsen vid nybyggda Vikstaskolan. Jaga norrskenet på vackra Hagudden. Ta med picknick och hälsa på ludna Highland cattle i Lövenstrandshägnen. Se ett ånglok från 1913 vid Sveriges första järnväg och gå ombord på Freja - ångbåten som förläste och räddades från nära hundra år på Frykens botten. Gokart, golf, padel och kulturhus. Kosläpp, föreningsparad, motorträffar, barnteater och konserter. Låt oss visa varför vi älskar Kil.



KIL.SE



Det 100 år gamla huset har tidigare bland annat fått agera barnhem.



Villa Fryksta drivs av kilsbon Veronica Nilsson.

Hundvänligt på Villa Fryksta

Kilsbon Veronica Nilsson hade under hela sin uppväxt åkt förbi det röda trähuset med det underbara läget vid Frykens strand. När hon för ett par år sedan såg att Kils kommun skulle sälja det, kände hon sig manad. Med god vana från restaurang- och serviceverksamhet, tog hon beslutet att satsa helhjärtat på ett eget bed and breakfast.

DET 100 ÅR GAMLA Huset, som tidigare fått agera barnhem, badläger för Kils majblommekommitté, tillhåll för försvarsmakten samt vandrarhem, har fått sig en rejäl upprustning i form av Villa Fryksta bed and breakfast som slog upp sina portar 2020.

Ryktet om Villa Fryksta, i Veronica Nilssons tappning, har spridit sig och på kort tid blivit en populär tillflyktsort för sommarfirare. Veronica blev också en av finalisterna till Årets uppstickare, som är ett hedersnamn som delas ut av Visit Värmland för att synliggöra en aktör som genom nytänkande utmärkt sig inom besöksnäringen i Värmland.

– Jag blev väldigt överraskad. Det är inte så stort här, så det var roligt. Det här blir fjärde sommaren

som vi kör, ryktet sprider sig från år till år. Många återkommer också varje sommar, vilket känns som ett bra betyg, säger Veronica.

MED SIG I PROJEKTET HAR VERONICA sina trogna

då många frågor just efter var de kan äta på kvällen när de kommer. ♥

Text: Helena Lundberg | Foto: Privat



följeslagare Cindy och Andy, två Cavalier king Charles spaniel, som hälsar alla fyrbenta vänner extra välkomna. I huset finns totalt sex rum, varav två av rummen på bottentplan är särskilda hundrum avsedda för gäster med hund.

– Det är djurvänligt här och en perfekt omgivning där det är lätt att gå på promenad och bada nere i Fryken. Det är mycket förfrågningar på sommaren så ibland räcker inte de där två rummen till.

PÅ VILLA FRYKSTA ERBJUDS både gäster och ortsbor tillgång till relaxavdelningen och även att vara med på Melodikrysset. Dessutom är Veronica långt kommen i planeringen av en egen fristående restaurangbyggnad, där det kommer att erbjudas lunch, a la carte, julbord och möjlighet till bröllop med mera. – Jag har hållit på med det i två års tid, ritat och planerat, men jag vet inte när det blir byggstart och färdigt. Det finns ett behov,

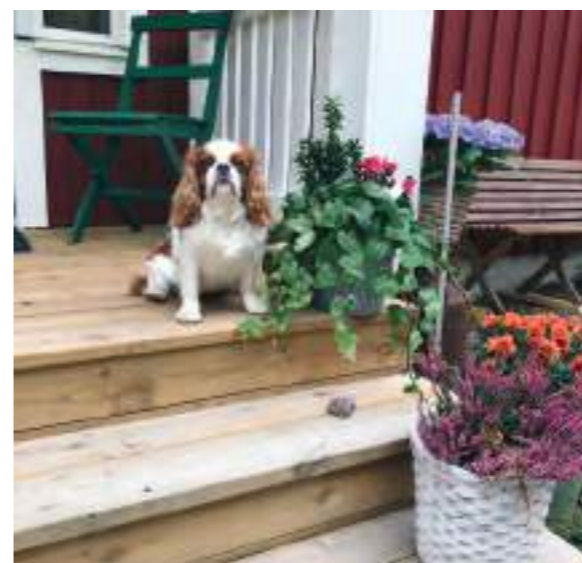

Följeslagaren Cindy, en Cavalier king Charles spaniel, hälsar alla fyrbenta vänner extra välkomna.



Sjöleden 9 i Kil, Värmland, Sweden
+46 (0)706 421 413



Sjöleden 33, 665 91 Kil, 070-523 67 21
villafryksta.se - info@villafryksta.se

Foto: Akerstedt Fotograf



Foto: Visit Kristinehamn



Foto: Visit Kristinehamn

Matmarknad i Kristinehamn

Sista lördagen i varje månad kan du handla ekologiska grönsaker, närproducerad honung, ostkaka, sylt och saft, charkuterivaror, rökt fisk, vedugnsbakat bröd och mycket mera på matmarknaden i Kristinehamn.

DESSUTOM ÄR DET LOPPIS OCH FÖRSÄLJNING av hantverk, så passa på att handla på dig en massa närproducerade godsaker. När du är här ska du också passa på att besöka Retrovägen – en retro- och delibutik som ligger i det charmiga kvarteret Vägen. Här finns en skön blandning med allt från gamla prylar till delikatesser och godsaker. ♡

Text: Lena Grahn

Sveriges största sommarturné firar 20-årsjubileum

Den 11 augusti kommer den 20-årsjubilerande sommarturnén Diggiloo till stadsparken i Kristinehamn.

De har förstas laddat med ett stort artistuppbåd, eller vad sägs om Nike Sellmar, John Lundvik, Daniel Norberg, Liamoo, Maria Sur, Di Leva, Jessica Andersson, Hanna Hedlund, Andreas Lundstedt, Anne-Lie Rydén och Bruno Mitsogiannis uppbackade förstas av kör och musiker i toppklass.

DET BLIR FÖRSTAS EN MASSA ANNAT KUL och överraskningar på scenen, allt serverat i Diggiloo's härliga humör och gemenskap mellan deltagarna.

Vill du ta en bit mat eller fika har arrangören med sig en helt egen Diggiloo-restaurang och till och med en egen souvenirshop där du kan köpa filtar, ponchos – och öronproppar... ♡

Text: Lena Grahn

en del av
VÄRMLAND

VÄLKOMMEN TILL KRISTINEHAMN

Årets
sommart-
utställning

MARIMEKKO - DESIGN I TIDEN

Utställningen visar Marimekkos tidiga historia med handtryckta Marimekkotyger och kläder från de första mönstren fram till 1975.

13 maj - 10 september



Gör en utflykt till den värmländska staden som Picasso valde. Här njuter du av Vänerhorisonten, unik shopping och god mat medan du lär dig mer om järnens stad. Passa på att ta en stadsvandring. Upplev Sveriges största sjö från kajaken, båten eller cykelsadeln.

Kristinehamns
konstmuseum

En del av Kristinehamns kommun med stöd
av Kulturrådet genom Region Värmland



Visit
Kristinehamn
visitkristinehamn.se



Foto: Faisal Aimal



Foto: Faisal Aimal

Ta en båttur i Kristinehamns skärgård

Kristinehamns skärgård kan upplevas på många olika sätt. Vandra eller cykla strandpromenaden längs med Vålösundet. Besök Picassoskulpturen med dess omgivande park, vandra på Jacquelines naturstig eller njut av båtliv, fika, glass och Vänerhorisonten i Kristinehamns mest välbesökta område.

Vill du hellre upptäcka skärgården från sjösidan finns det många möjligheter att komma ut på en dagstur även utan egen båt. Paddla kajak, hyr en el-båt eller ta en av turboatarna sommartid från Vålösundsbyggn till olika öar i Kristinehamns skärgård.

TRÄBÅTEN STÖTEN TAR DIG från Vålösundsbyggn till skärgårdens största ö Vålön. Här kan du bada, sola, grilla, fiska eller vandra mellan tre öar. Vandringsleden är fyra kilometer enkel väg och tar dig från Vålön till naturreservat på öarna Kalvön och Sibberön. Längs leden hittar du klippbad, skogsmark, öppna ängar och storslagna Väneryer.



Foto: John Persson

Med båtbus 96 kan du, tre dagar i veckan, åka från Vålösundsbyggn till öarna Alvön och Långön. Här finns slipade och mjukt formade hällar som inbjuder

till svalkande dopp. Passa på att spendera en natt på en ö och se solen gå ner i Väner. Med eget tält och picknick blir båtturen ett riktigt sommaräventyr.

ÅRETS NYHET ÄR UPPLEVSETUREN, Båtbus linje 95, som trafikerar sträckan Karlstad – Hammarö – Kristinehamn. Turen går vid fyra tillfällen och erbjuder en heldagsupplevelse till sjöss med skärgårdsvyer, guide, fika, bad och upplevelser. Båten utgår två dagar från Karlstad och två från Kristinehamn. Missa inte heller möjligheten att boka en räkkryssning från Kristinehamns gästhamn.

Text: Ida Johansson



Kristinehamns hembygdsgård

På hembygdsgården finns Norrgårdens café som är ett rött hus från 1800-talet med vita knutar. Här serveras kaffe, hembakat bröd, smörgåsar, väffor & lättare luncher.

Karlagatan 3 a. Tel + 46(0) 550-825 23

Caféet är öppet hela året
Mån - Fre 10-16
Lör - Sön 11-16



★★★★
HERRGÅRDSLIV.SE
Kristinehamn Herrgårdscamping & Stugor
0550-102 80 | kristinehamn@sommarliv.se | www.herrgardsliv.se

FYNDBOA
Storloppis på 1500 m² med massor av Fynd, Antikt och Kuriosa.
Öppet: mån-fre 10-18, lör-sön 10-14
0550-150 04, Bodalsv 5, Kristinehamn, johan@fyndboa.se

HÅLL SVERIGE RENT.
90 SVENSK INSAMLINGSKONTROLL
Vi vill bli fler som inte skräpar ner. Vill du hjälpa till? Gå med i Sveriges största rörelse mot skräp eller swisha 90 02 817.

Design i tiden

Från mitten av maj till en bit in i september visar Kristinehamns konstmuseum utställningen Marimekko – Design i tiden. En utställning med Marimekkos tidiga historia med handtryckta tyger från de första mönstren fram till år 1975.

Utställningen är producerad av frilansskribenten Maria Jernkvist som föreläser och skriver om textilhistoria.

Utställningen visar Marias privata samling av vintagekläder och Marimekkotyger med över 100 mönster av Maija Isola. Maija skapade en ny värld av mönster som förändrade inredningsidealen på 1950-talet. Hennes mönster rymmer både en dynamisk geometri och slingrande ornamentik med rötterna i folkkonsten.

MARIMEKKO GRUNDADES I FINLAND 1951 av formgivaren Armi Ratia. De abstrakta mönstren och bekväma klänningarna blev en kontrast till den tidens snäva och begränsande mode.

Presidentfru Jackie Kennedy porträtterades på omslaget till decembernumret av Sports Illustrated 1960 iförd en Marimekkoklänning och märket gjorde succé internationellt.

Sedan dess har Marimekko satt färg inte bara på våra kläder utan också på våra hem.

Text: Lena Grahn | Foto: Maria Jernkvist



Färgglatt, abstrakt och bekvämt kännetecknar Marimekkos stil som förändrade idealen på 1950-talet.

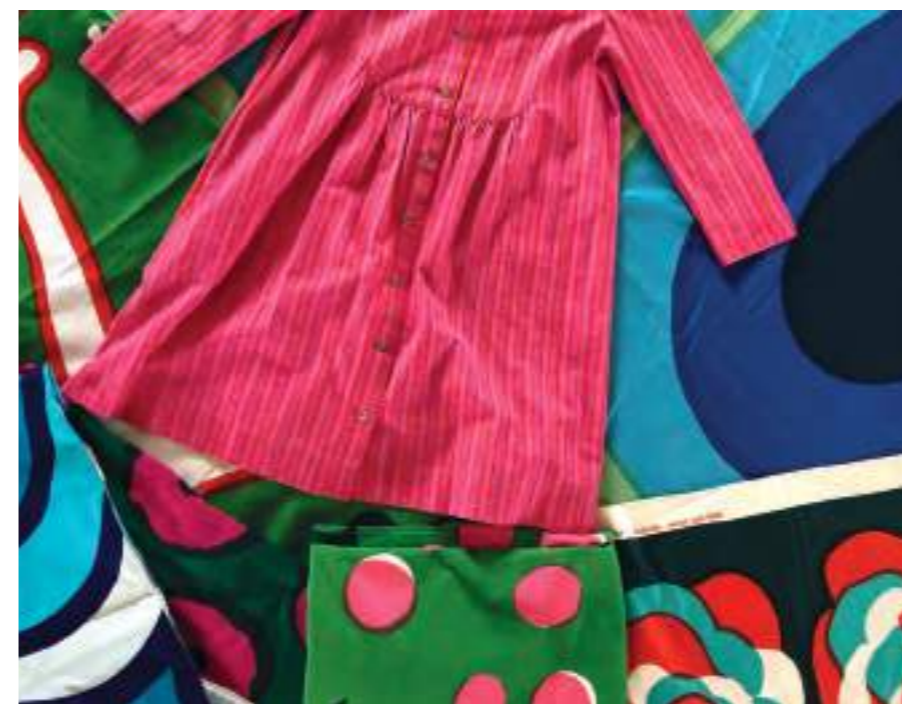

SOMMAR-ERBJUDANDE
UPP TILL 20% RABATT PÅ HOTELLVISTELSE

KRISTINEHAMN - ÅRJÄNG - CHARLOTTENBERG
GÖTEBORG - KARLSKOGA - HELSINGBORG

GÄLLER UTVALDA DATUM: 1 JUN - 31 AUG

ANVÄND KODEN: "SOMMAR23"

ekmanhotels.se

EKMAN hotels

Böcker, brädspel, pussel & pyssel för alla åldrar!

Kungsgatan 37, Kristinehamn
0550-104 37 • minervabokhandeln.se

Minerva-bokhandeln

TEKNIKDAGEN I RUDSKOGA
Familjedag för alla, gammal som ung!

Söndag 30 juli 10.00–16.00

Hembygdsgården Erk Orsas i Revsten
Årets tema: Energi och hushållning.

Utställningar & demonstrationer:
Hantverkare, bygdens produkter, liten marknad, byggnadsvård, traktorer & fordon av olika slag, djur, aktiviteter för barnen & mycket mer. Servering.

Info: rudskoga.se

TonArt

med
Plura &
Tina Ahlin



Foto: Sara Mac Key



Foto: Emrik Jansson

Plura och Tina Ahlin och 17 andra ställer ut i TonArt på Laxholmen Kulturhus 2023

– En ny spännande kultursommar i Munkfors där vi även i år välkomnar två speciella gästutställare. "Kändisar som är kända för något annat än konsten". Plura Jonsson och Tina Ahlin har båda två tidigare medverkat i Göran Samuelssons välkända Packmopedsturné som med sitt 30-årsjubileum avslutades sommaren 2022. Båda har faktiskt under lång tid tillbaka ägnat sig åt måleri vid sidan av sitt artisteri, säger Birgitta Svensson, ansvarig för Laxholmen Kulturhus i Munkfors.

PLURA JONSSON – MÅLAR SOM HAN SKAPAR låtar. Legendar inom artisteriet som låtskrivare, sångare, gitarrist och författare. Många känner igen honom från sin medverkan i bandet Eldkvarn, som han även var med och grundade. Han har också synts till en hel del i tv-rutan, bland annat Pluras kök, Pluras Paradis. Så mycket bättre, Stjärnornas stjärna med mera. Passionen för matlagning är väl känt sedan matlagingsprogrammen men han är också en hejare på penseldrag

och måla. Det kanske det inte är lika många som vet. Han har målat så länge han kan minnas.

– Jag målar förresten ungefär som jag skriver låtar. Jag vet inte vad det ska bli, utan sätter pennan/penseln till pappret och ser vad som händer och i bästa fall hamnar man i ett tillstånd som varar i flera dagar, veckor eller den tid det tar att få målningen klar, berättar Plura själv.

TINA AHLIN – ÄLSKAR KÄNSLAN att försvinna in i en fantasivärld. Pianist, sångerska, munspelare och kompositör sedan 30 år tillbaka. Genom åren har Tina samarbetat med en rad kända namn såsom Hasse Alfredsson, Robert Broberg, Lisa Nilsson, Olle Adolphsson för att nämna några. Hon samarbetar även årligen med körer, orkestrar och storband. 2013 startades också ett samarbete med Orsa Spelemän som pågår än. Hon har varit programledare i en serie uppskattade musikmöten i SVT, släppt grammisnominerade soloskivor och hon har gett ut två böcker. 2021 fick Tina SKAP:s Taube stipendium och våren 2022 Tage Danielsson vänners stipendium.

– Jag började måla en sommar för 25 år sedan när jag

bodde själv ute på en ö i tre månader. Behövde komma bort lite, så jag och min labrador tillbringade denna tid i ett gammalt torp från sekelskiftet. Där satte jag igång med oljan och penslarna. För mig är det total frid att måla. Timmarna går, samtidigt som tiden står stilla. Jag har aldrig målat för någon annan än mig själv, älskar känslan att försvinna in i en fantasivärld, nya dimensioner och dagdrömmar. Så beskriver Tina sin målarlust.

TONART ÄR TITELN på utställningen 2023. Likt tidigare år kommer konstnären och poeten Hans Westlund samordna utställningen och övriga medverkande konstnärer är:

Villfarelser & Depressiva döden, Anki Fahlstad, Göran Samuelsson, Helena Gullström, Stefan Lindqvist, Anna Ileby, Alf Woxnerud, Mia Jansson, Albin Siggesson, Elisabeth Utvik Ruud, Jonas Holmström, Sofia Linder, Rune Martinsson, Laila Fjellheim Sidetun, Mark van den Heuvel, Hans Westlund. ♥

Text: Munkfors kommun



Munkis Sagostig

bjuder på överraskningar

Viste du att det finns en lärande och lekande naturstig för barnfamiljer som ligger i området Bruksparken vid Gamla Bruket med museer, café, Munkforsen, Laxholmen Kulturhus och naturreservatet Hästskoholmen med badplats.

Här kan du leta efter Munkis vänner som han tappat bort samtidigt som det dyker upp aktiviteter och andra över-

raskningar utefter den 350 meter långa stigen, enkel väg. Munkisstigen lämpar sig för de yngre barnen tillsammans med någon vuxen och man går såklart på egen risk.

VID TILLVERKNINGEN AV FIGURER och annat har man i första hand använt sig av naturens eget material samt återbruk. Sagostigen finns att besöka i sin helhet från vår till höst. Vissa delar plockas in under vintersäsongen.

Det är ett uppskattat besöksmål speciellt för barnen. Men de vuxna har också uttryckt sin förtjusning över att man kan gå stigen flera gånger och upptäcka nya saker hela tiden, säger Sandra Nilsson turismsamordnare i Munkfors kommun ♥

Text: Munkfors kommun | Foto: Sandra Nilsson

Munkfors Ransäter

www.visitmunkfors.se

Gamla bruket

Museer och café.
Öppet sommaren 2023.
Se separat annons
Fröken Ruths Café.

Besök Bruksparken vid forsen

Martinverket – stälverk från 1877
Brandstationen – ångspruta från 1884
Modellmuseet – bruket kring 1890
Tel. 0563-500 03
hembygd.se/gamla-bruket-i-munkfors



Fröken Ruths Café

Ta en trevlig fikapaus i vackra Bruksparken under sommaren

Följ oss gärna på Facebook/Instagram för öppettider och uppdateringar
Kontakt: 072-206 47 77
Hjärtligt välkommen!



Erlandergården i Ransäter

Minnesgård, barndomshem, folkskola, guidade visningar & café
Karin Broos-utställning.
För öppettider och information:
070-263 17 90, erlangergarden@telia.com
Se webbplats för evenemang:
erlangergarden.se

Välkommen till Fridolf Rhudin museet

Komikermuseum
Fridolf Rhudin, Olle i Skratthult, Bosse Parnevik, L. Lerins lusthus, Bondkomikens Nationalmuseum. Owe Clapson berättar och spelar. Sommaröppet, se webbsida. Gruppguidningar året om.
fridolf.rhudin@telia.com
Tel. 070-58 343 58
fridolfrhudin.se



Munkis sagostig

Träffa Munkis & hans vänner i sommar!
visitmunkfors.se

Storängens Camping, Stugor & Outdoor

• Flottfärder
• Kanotturer
• Cykeluthyrning
• Bäversafari
• Minigolf
• Café och kiosk
• Fiske i Klarälven

Erlandervägen 2, 684 93 Ransäter.
Tel. 0552-300 80. storangescamping.com



Geijersgården

Erik Gustaf Geijers & F.A. Dahlgrens barndomshem
Kulturvecka med guidade visningar
9-17/7, kl. 10-16. Maj-sept. för grupper, bokas via Visit Munkfors-Ransäter.
tourist@munkfors.se, visitmunkfors.se



Hembygdsgården i Ransäter!

Varmt välkommen till

30 april - Valborg
20 maj - Wolfland Spring Meet
8-11 juni - Ransättersstämman
23 juni - Midsommarfirande
23-24 juni, 1-2 juli - Värmlänningarna

5-9 juli - Bålgspel vid landsvägskanten
29-30 juli - Internationell hundutställning
11-12 augusti - Antik- och samlarmässa
18-20 augusti - Heart line dance
18 november - Julmarknad

www.ransater.com

GPS koordinater: 59.777428, 13.465285



Fräscha stugor & rum!

3-4 bäddsstugor, dubbelrum & familjerum med självhushåll, alla med dusch och wc. Stora möblerade altaner. Naturnära miljö. Kapellvägen 26 - Munkfors
Tel. 0563-501 30, mfkc.se

TonArt

Sommarens konstutställning

17 konstnärer tolkar årets tema TonArt på Laxholmen Kulturhus i Munkfors.

Gästutställare:
Plura & Tina Ahlin



Konstkrystallerna

Ett konstprojekt med deltagare från Munkfors dagliga verksamhet där konstnär Hans Westlund fungerar som handledare. De skapande har en egen utställningsdel.



GEIJER SKOLAN

50 km norr om Karlstad
Tel. 0552-302 50, info@geijerskolan.se
Se vårt breda kursutbud: geijerskolan.se



Klarälvsbanan

90 km bilfri naturupplevelse på asfalt
klaralvsbanan.se



En av Värmlands till ytan största utställningshallar.

0563-54 10 81, visitmunkfors.se



Tallåsvägen 12, Munkfors
Tel +46(0)563-54 10 81, www.visitmunkfors.se

VÄRMLAND

Till Frykenstrands hotell kan man även ta sig båtvägen. Utsikten över Fryken är ljulig.

Unikt koncept

– hotellet som tillverkar sin egen el



Frykenstrands hotell presenterar ett unikt koncept i sommar.

– Vi blir självförsörjande på all el dagtid i sommar. Det är vi ett av de första hotellen i Sverige med. I april installerade vi solceller som kombineras med vår bergvärme, berättar Patrik Mörkfors som är vd på hotellet.

Frykenstrand ligger mycket vackert beläget vid Frykens strand, fem minuters biltur från Sunne.

– VI HAR NÄRA TILL VATTEN OCH SKOG. Utsikten från restaurangen är som en tavla med olika bilder varje dag. Vår satsning på solel och hållbarhet förstärker naturupplevelsen. Allt smälter ihop.

Frykenstrand hoppas att ännu fler gäster och konferenser väljer hotellet.

– Det ligger ju i tiden att välja hållbart. Vi sätter upp en skärm vid receptionen som visar hur mycket el vi producerar i realtid. Det förstärker upplevelsen för våra gäster.

Frykenstrand har 62 rum och plats för 150 gäster. Bergvärmen installerades för ett och ett halvt år sedan. – Vi började ta in offerter på solel i februari 2022. I november gjorde vi vår beställning och solcellerna levererades och installerades i april i år.

I fortsättningen är alltså Frykenstrand helt självförsörjande på el under sommarens ljusa timmar, då beläggningen är som allra störst.

– Det här ger oss en stabil och långsiktig grund att vila på. Även ekonomiskt. Håller de höga elpriserna i sig tar det bara fyra, fem år innan vi hämtat in investeringen. Annars elva till tolv år.

Frykenstrand är ett av de första hotellen i Sverige som är självförsörjande på el under dagtid.

– Det är inte möjligt för alla. Vi har en byggnad som är gynnsam för montering av solceller.

HOTELLETS GÄSTER ERBJUDS ETT RIKT UTBUD av aktiviteter och besöksmål på nära håll.

– Barnen vill förstås åka till Sunne Vattenland. Sedan har vi Selma Lagerlöfs Märbacka, Västanå Teater i Rottneros och i Sunne Ski Center finns utförsåkning med mountainbike. Fast själva naturen runt hotellet är ett väldigt fint utflyktsmål i sig, säger Patrik Mörkfors.

Under sommaren anordnar Frykenstrand grillkvällar vid Frykens strand. De är öppna för alla, inte enbart hotellets gäster.

Text: Per Mårtensson | Foto: Privat



Foto: Per Johansson



Foto: Per Johansson



Foto: Per Johansson



Foto: Håkan Larsson

De samiska sägnernas magiska värld

intar Västanå och Berättarladan

Efter succésommaren 2022 där kavalkadföreställningen En saga om en saga mötte fullsatta salonger, blickar nu Västanå norrut. De nordiska och finska myterna Eddan och Kalevala har redan berättats, nu är det dags för den samiska föreställningsvärlden att ta plats på tilljorna i Berättarladan genom Solens dotter.

SOLENS DOTTER BLIR EN STARK BERÄTTELSE där vi får möta gudar och gudinnor, de första samerna och mäktiga näejtie i kamp mot jättefolket. Vi får uppleva hur nåjderna får gievrien, trumman, i gåva och hur de behärskar de mest hisnande förvandlingskonster. Vi får se hur list övervinna rå styrka. Hur kärlek övervinner makt. Och som en röd tråd igenom hela berättelsen får vi följa hur Solens dotter, Beijen Neita, blir samefolkets

beskyddare som hjälper dem i hårda provotider och alltid beskyddar dem när de är i yttersta nöd.

”Jag ser enormt mycket fram emot att få sätta upp denna berättelse i sommar. Det är myter som jag själv har växt upp med genom min samiska släkt på min mors sida. Mötet med Västanås specifika spelstil kommer bli en känslofyllt föreställning som det slår blixtar och dunder kring”, säger Leif Stinnerbom, teaterchef och regissör på Västanå.

TILL DEN RUSTIKA BERÄTTARLADAN som liknats vid en stor träkatedral strömmar publiken och fyller salongens platser kväll efter kväll. Många berättar om omtumlande och känsloladdade upplevelser som lämnar avtryck länge.

”Vi har ett direkt tilltal till publiken och vill att de ska

känna sig som en del av föreställningen. Vi erbjuder en helhet där publiken upplever att de kliver in i sagan redan innan de kommit fram till teatern. Med vår berättartradition som grund fogar vi samman skådespeleri, musik och dans till en helhet”, säger Leif Stinnerbom.

NYTT FRÅN I ÅR ÄR ATT VÄSTANÅ har berett en egen plattform för musiken vid sidan av teatern. Västanå Sessions är ett nytt koncept som gjort braksuccé och fyllt salongerna under våren med folkmusikikoner som Ale Möller, Aly Bain, Lena Willemark och Jesper Nordenström. Även hösten kommer präglas av musik genom ett nytt Sessions, skolkonserten Glitterpolskan och Västanå jul.

Att musiken nu utgör en egen gren manifesteras också i det nya officiella namnet – Västanå Musik & Teater. Text: Anna-Karin Sandell

Öppet dagligen från 11/6. För öppettider och program se vår hemsida. Välkommen!

Gå en guidad visning genom Selma Lagerlöfs hem, besök butiken, våra utställningar och vår vackra trädgård. Slår dig ner under lindarna och njut av kaffe med hembakat bröd från vårt café.

SELMA LAGERLÖFS –MÄRBACKA–

+46 565 310 27 • www.marbacka.com

frykens pärla

”En del upplevelser gör resan till ett äventyr”

Njut av en bit god mat ett stenkast från strandkanten. Vi har även en blomstershop, heminredning och deli.

Med doft av solvarma tallar och magisk utsikt över sjön Fryken bor du på vår camping med plats för husvagn/husbil samt tält och uthyrning av stugor intill sandstrand med brygga.

Upplev Frykens Pärla du också!

Frykens Pärla har korats på 5:e plats på Visit Värmlands kulinariska listor över länets bästa topp-10 matupplevelser!

info@frykensparla.se | 0565-804 07
lysvikscamping.se | frykensparla.se

Färskvaror i fokus • Manuellt kött & deli

ICA Supermarket

BBB Sunne

BRA BRETT & BILLIGT

Måndag–Fredag | Lördag–Söndag

7–22 | 8–22

Välkomna!

Storgatan 32 • Sunne • 0565-135 40

SCANNA QR KODEN FÖR ATT UPPDÄCKA OCH INSPIRERAS!

Visit VÄRMLAND

visitvarmland.com

Mormors GlassCafé Lysvik

Vi serverar glass i glas, smörgåsar och hembakat kaffebröd. Kom och fika, njut av utsikten och må gott!

Öppettider:
Våren
Helger, röda dagar & klämdagar.
Sommaren
Vecka 23-34 se hemsida eller sociala medier för öppettider.
Midsommarafton stängt!

Hjärtligt Välkomna!

Tallvägen 9, Lysvik • 070-24 58 777
mormorsglasscafe.se • info@mormorsglasscafe.se

Välkommen till hembygdsgårdar i Sunne

GRÄSMARKS HEMBYGDSGÅRD
Byggnader från Finnkulturen
Nu även ställplatser 1 april–31 oktober
Släkt- och bygdearkiv
Söndagsdanser kl 18–22 28/5 och 2/7
Midsommarfirande kl 12–16
Sommarcaféet öppet på hembygdsgården varje dag 3/7–6/8 kl 11–17
Nävgröt och fläsk serveras varje fredag kl 13–17 från 7/7 till 4/8
Info: 070-537 51 32

www.grasmark.com

ROTTNEROS PARK

En upplevelse för hela familjen

SKULPTUR- OCH BLOMSTERPARK

Stor lekpark
Café • Butik • Glasscafé
rottnerospark.se 0565 - 602 95

Läcker glass i Lysvik

Lilla mysiga byn Lysvik, vid Frykens strand mellan Sunne och Torsby, har blivit ett värmländskt glass-Mecka. Hit till Mormors Glasscafé i hjärtat av vackra Fryksdalen vallfärdar besökare från när och fjärran.



Foto: Privat

Eva Larsson och dottern Catarina öppnade Mormors glasscafé i liten skala 2007. Det blev en dundersuccé direkt. 2012 fick de köpa missionshuset i Lysvik och byggde ut sitt glasscafé, dit folk vallfärdar från när och fjärran.

Allt började när mormor själv, Eva Larsson, och hennes dotter Catarina öppnade en liten servering 2007.

– Vårt glasscafé har växt för varje år sedan dess, berättar Catarina.

2007 arbetade Eva som lärare i Lysvik. – Hon tog ofta med barnen på utflykt, såg att det inte var mycket aktivitet i det gamla missionshuset och fick idén att öppna ett café där. Läget är ju fantastiskt med utsikt över Fryken.

Eva och Catarina fick hyra ett litet rum i missionshuset och öppnade Mormors Glasscafé.

– Då hade vi bara 24 platser. Det blev succé från första dagen.

Varför just ett glasscafé?

– Jag jobbade i Schweiz 1989 och där är glasscaféer väldigt populära. Läckra glassmenyer, avnjutna med sked i fina glas – den idén tände Catarina på!

2012 beslutade missionsförsamlingen att sälja kyrkan. De hade även en lokal i Bjälverud, som ligger på andra sidan Fryken, och det blev för dyrt att driva två. – Det var många spekulanter men vi vann budgivningen och köpte hela kyrkan! Det var i juli 2012 men vi fick vänta till vintern innan vi kunde börja renovera och bygga om.

Idag har glasscaféet 60 platser inomhus, två verandor och även en stor servering ute på gräsmattan.

Mormors Glasscafé har förvandlats till ett utflyktsmål, ungefär som Värmskogs räkmackor. Besökare



Foto: Per Mårtensson

Cafét har en glassmeny med 36 varianter. Bland annat Selma Lagerlöfs egen favorit. Glassen på bilden är en Gottegris.

vallfärdar hit från hela Värmland, Dalarna, Norge och många andra platser.

Pandemin satte inte käppar i hjulen.

– Tvärtom faktiskt. Vi slog besöksrekord 2020.

Catarina jobbar med allt från servering, tillverkning av menyer till målning och tapetsering. Mamma Eva är pensionär sedan några år och ägnar sig åt ekonomin, inköp av glass, bokföring och kakkbakning.

SOMMARTID HAR CAFÉT ett 20-tal anställda. Eva och Catarina köper glassen från Sia och komponerar sedan menyerna själva.

– Vi har 36 varianter, och det blir fler och fler för varje år.

Mårbacka Minnesgård, Rottneros Park och Västanå Teater har komponerat varsin egen glassmeny.

– Mårbacka har tagit fasta på Selmas egna favoriter och har tagit fram en meny som innehåller vaniljglass, äppelkompott, smulor av skrädmjölksdrömmar och rostad kokos, berättar Catarina.

Vilken är din egen favorit?

– Det varierar från dag till dag!

Sedan 2014 är det populära stället öppet även vintertid.

– Då serverar vi klassisk engelsk afternoon tea, med scones, smittor och kakor. ♥

Text: Per Mårtensson

Present Nature i sommar

på Alma Lövs museum

Alma Lövs museum i Smedby, Östra Fågelvik har lockat många konstintresserade besökare i över 20 år.

Årets sommarutställning pågår mellan 17 juni och 27 augusti. Utställningen kallas Present Nature och omfattar elva spännande konstnärer.

Marc Broos drev Alma Löv i 13 år, sedan starten 1998. Sedan tog dottern Stella över 2014.

– Årets konstprojekt består av ett tiotal utställningar som relaterar till natur. Både genom människans förhållande till naturen utifrån den egna existensen, men även genom andra synvinklar där naturen skildras utifrån djurets perspektiv eller genom ett närmande av naturen i "sin egen rätt", berättar Stella Broos.

I flera av utställningarna synliggörs strukturer i naturen som vi inte alltid är medvetna om.

ALMA LÖV ÄR ETT SAMTIDSKONSTMUSEUM som består av ett tiotal paviljonger, utspridda i naturen, och den stora huvudbyggnaden Paleis Oranjestraat med sina tre våningar. Här finns teatersalong, utställningssalar och ett café.

Museet presenterar utställningar med konstnärer från olika länder och med olika bakgrund. En del är i början av sitt konstnärskap andra väl etablerade.

Ambitionen är att med enkla medel genomföra an-

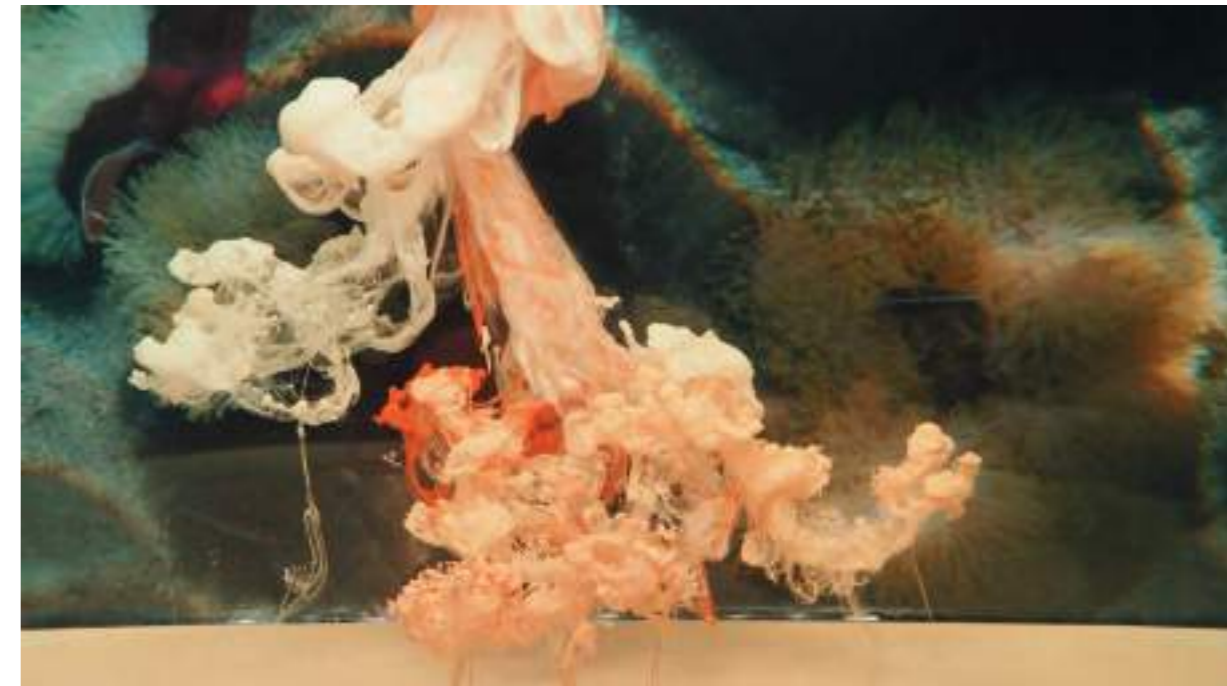

gelägna och intressanta projekt med hög konstnärlig kvalitet.

Sedan Stella Broos tog över har även en skaparverkstad för barn tillkommit liksom en permanent scen för konserter och evenemang.

VARJE KONSTNÄR FÅR ETT EGET UTRYMME. Det kan vara i en sal i Paleis Oranjestraat, i en paviljong på ången eller i en skogsdunge.

På Alma Löv visas såväl en permanent utställning som tillfälliga sådana, som sommarens Present Nature.

I skogsbacken hittar besökaren ett av de allra första

verk som fortfarande finns kvar sedan starten. Det är fotografen Staffan Jofjells ljud- och fotoinstallation. Verket föreställer ett fiktivt möte mellan en tysk kvinna och en man från Honduras. ♥

Fotnot: Konstnärerna i årets sommarutställning Present Nature: Khadim Ali, Tone Bjordam, Marta Bogdanska, Daniel Diamant, Ann Frössén, Peter Johansson, Roland Persson, Julia Selin, Matti Sumari, Margot Wallard och Ulrika Sparre.

Text: Per Mårtensson | Foto: Alma Löv



Foto: Privat

Mormors glasscafé har 60 sittplatser inomhus, två verandor, varav en under tak, och en stor servering utomhus.



Utflyktsmål för både stora och små!
Konsthall, museer, café och gårdsbutik.
Lekstuga, sandlåda och höns finns på gården.

Öppet: onsdag-söndag 11⁰⁰-16⁰⁰
Sommarvisningar i museet: ons, lör och sön kl 13⁰⁰
Konst | Galleri | Hantverk | Fika | Genuint

Välkomna! Tel 073-595 23 35

Sundsbergsgård, Ekeby 3, Sunne • sundsbergsgard.se

SUNNE
SKI & BIKE

Välkomna till Sunne Bike Park

Liftburen utförsyckling i anlagda banor som bjuder på fartfyllda upplevelser i naturen!

Uthyrning av cyklar, hjälmar och skydd samt restaurang på plats.

Välkomna att ha kul på två hjul! Mer info på sunneskibike.se



VÄSTANÅ BERÄTTAR

SOLENS DOTTER

Sånger från Sameland

VÄSTANÅ
MUSIK &
TEATER

REGI: LEIF STINNERBOM MUSIK: MAGNUS STINNERBOM

BERÄTTARLADAN SUNNE 2023 / BILJETTER VASTANATEATER.SE

FRYKSDALSDANSEN

27-28-29 JULI

**ARTISTER • DANSBAND
LIVEMUSIK • NATTKLUBB**

TORS DAG 27/7
FREDDY KALAS

FREDAG 28/7
BOLAGET

LÖRDAG 29/7
LBSB

Mer info och biljetter på fryksdalsdansen.se

0565 167 70

HOTELL Frykenstrand

FRYKENSTRAND - DET SOLKLARA VALET

För oss är det viktigt med en hållbar omställning till miljövänliga energikällor. Därför installerade vi i år 245 stycken solpaneler, och blir därmed självförsörjande på el under årets ljusaste månader. Detta tillsammans med bergvärme, laddstationer och grön el-handel gör att du kan checka in med gott samvete.

VISTELSER OCH PAKETERBJUDANDEN

Boka aktivitetspaket med populära besöksmål i Sunneområdet. Övernatta i något av våra 62 rum med inspiration från värmländsk kultur och naturen utanför. Njut av balkongrum med utsikt över Fryken eller Selmarum med Herrgårdsstil.

NYTT FÖR I ÅR / AKTIVITETSKALENDERN

Utöver våra sol-el satsning har vi ny logotype och några nya ansikten. Vi har även utökat nöjesutbud med middagar, högtidsfränden och grillkvällar utomhus i trädgård och brygga. *Skanna QR-koden nedan för uppdaterad info >>*

HOTELL • KONFERENS • RESTAURANG • BRYGGA

WWW.FRYKENSTRAND.SE
0565-133 00 • INFO@FRYKENSTRAND.SE

Sju år på Nya Zeeland – nu ny vd på Selma Spa



Joachim Högefjord är ny vd på Selma Spa. De senaste sju åren har han tillbringat med jobb på ett femstjärnigt hotell på Nya Zeeland.

Efter nästan två år med Lars Klinghagen vid rodet har Selma Spa fått en ny vd. En Forshagapöjk.

– Jag och min familj återvände till Värmland från Nya Zeeland i höstas. Och så dök det här upp. Ett jättespännande jobb med ett väldigt starkt varumärke, säger Joachim Högefjord, 51.

Han har arbetat i hotellbranschen i över 20 år.

– Jag började extrajobba i receptionen på hotell Gustaf Fröding under min studietid i Karlstad. Därefter har jag arbetat under många år i Scandic-koncernen.

JOACHIM HÖGEFJORD har lång erfarenhet från Scandic i roller som hotelldirektör, distriktsdirektör, director of future openings och etablerings- och konceptansvarig samt managing director för Scandics systemvarumärke HTL.

– Joachim är en drömkryter för oss, säger Henrik Berghult, Chief Operating Officer på Nordic Hotels & Resorts.

DE SENASTE SJU ÅREN har Joachim tillbringat med sin fru och två barn på Nya Zeeland och Oakland på nordön.

– Min hustru Rebecca är från Nya Zeeland. Där arbetade jag på femstjärniga The Rees Hotel. Tanken var en hårdatsning på expansion med flera ytterligare hotell men så kom tyvärr covid emellan och ställde till det.

Familjen återvände hem till Värmland i november.

– Vi bor temporärt i en stuga i Värmskog. Så dök den här möjligheten upp och jag tillträdde 12 december.

Han ser en stor potential att utveckla Selma Spa ytterligare.

– Selma Spa har en ledande position på den svenska resortmarknaden, en produkt som vi skall utveckla och där vi ska vässa våra erbjudanden inom viktiga områden som spa, restaurang och konferens. Jag ser fram emot att bidra med ett globalt tänk och inspiration från vinnande koncept. Sedan är det också väldigt kul för mig att få bli en del av ett så spännande bolag som Nordic Hotels & Resorts, säger Joachim Högefjord.

Vad har du för personlig erfarenhet av Selma Spa sedan tidigare?

– Haha, ett julbord för länge sedan. Inte mer än så. Jag har ju inte bott i Värmland sedan sent 90-tal. ♡

Text: Per Mårtensson | Foto: Privat

Foto: Per Mårtensson



Karlstadsbon Patrik Hjelte äger 26 McDonalds-restauranger runt om i landet. Han blev vald till världens bästa franchisetagare av McDonalds och fick hämta priset i Orlando 2022. Här berättar han vad han gillar mest med sitt älskade Värmland.

"Donken-kungen"

I Värmland hittar du mannen som 2022 fick ta emot McDonalds pris som världens bästa franchisetagare. I dag äger Patrik Hjelte 26 McDonalds-restauranger runt om i landet, inklusive alla åtta i Värmland.

Här berättar "Donken-kungen" om vad han helst gör med sin familj på lediga dagar hemma i sitt älskade Karlstad med omnejd.

Patrik och hans Titti bor med sönerna bara några meter från Klarälven, strax utanför Karlstads centrum och nära Löfbergs Arena.

Vatten är en stor del av deras fritidsliv.

– Karlstad är en fantastisk stad med mycket vatten. Här finns Klarälvens förgreningar och närheten till Väneren. Vi har en båt och lägger gärna ankar i Mariebergsviken och fiskar. När mina söner Isac och Noah fick upp sina första gäddor var det riktigt stort. Sedan solar vi och njuter av en god pastasallad. Mycket bättre kan inte en vacker sommar dag bli, tycker Patrik.

Han är inget båtproffs och har stor respekt för Väneren. – Ibland ger vi oss iväg på en långtur till Kristinehamn men aldrig långt ut på Väneren.

I Ringsåker, vid sjön Alstern en mil utanför Karlstad, har Patrik en sommarstuga. En samlingspunkt för familjen eftersom Patriks föräldrar tillbringar mesta tiden där.

– En väldigt rofylld plats. Här kan jag ladda batterierna, sitta och titta ut över vattnet och bara njuta av stillheten och tystnaden. Vi har en liten båt där också som vi kan sitta och fiska i.

Hit tar man sig via en väg nedanför Karlstads universitet.

Tyrskogen i Karlstads utkant är en annan favoritplats. – Här är det jättestemt att promenera med våra två franska bulldoggar.

McDonalds-ägare Hjelte älskar också att besöka sina krögävnans ställen inne i Karlstad.

– Jag har många kompisar bland dem som det är kul att träffa. Dit går jag och min fru ofta med andra kompisar. Karlstad har ett rikt och



När sonen Isac drog upp sin första gädda i Mariebergsviken jublade hela familjen Hjelte. Dit åker de ofta med sin båt för att sola, bada och njuta av en smarrig picknick.

Foto: Privat

get. Två och en halv timme från Oslo och Göteborg, dryga tre från Stockholm. Och från Örebro kan man ta sig ut i Europa med flyg.

Patrik reser ofta ut till sina McDonalds-restauranger runt om i Värmland.

– I Arvika har jag passat på att besöka bröderna Ols-sons hamnfest också. Senast såg vi Magnus Ugglå där.

Inte långt från Arvika ligger Klässbols berömda linneväveri.

– Titti gillar inredning så där är vi ofta och handlar fina saker.

Vintertid åker familjen gärna skidor i Branäs. Nyligen blev Patrik ny ordförande i hårdatsande Karlstad Fotboll. Han är en stor idrottsvän.

– Värmland och Karlstad har mycket bra idrott. På sommaren åker vi gärna och tittar på Degerfors, som jag stöttar. Det finns även mycket annan spännande kultur i Värmland.



Foto: McDonalds

Patrik Hjelte avslöjar i artikeln även vilken som är hans favorit när han äter hos sig själv. Den här.

Frågan måste vi förstås ställa till en hamburgerkung. **Vilken burgare beställer du när du äter hos dig själv?**

– QP (quarter pounder) för det allra mesta! ♡

Text: Per Mårtensson

”*– Karlstad är en fantastisk stad med mycket vatten.*”

spännande krogliv att erbjuda och i inre hamn är det också väldigt trevligt att tillbringa en kväll.

Patrik älskar sin hemstad.

– Här händer det saker, stan utvecklas hela tiden, den är väldigt vacker och har fina omgivningar. Dessutom är Karlstad perfekt belä-

Välkommen till Sveriges roligaste land

Öppet 24/6 - 13/8

Se alla attraktioner här:

Kolsnäs vägen 4 • 0565-167 70
www.sunnesommarland.se

Nu öppnar sommarens utställning **Vargfabriken i Vattentornet**



Under hela sommaren, med start redan i maj, kommer Amanda Karlsson från Karlstad, men som numera är bosatt i Göteborg att visa sina storskaliga tredimensionella oljemålningar på Vattentornet i Säffle.

Bara utställningslokalen är värd ett besök i sig själv, det vackra gamla vattentornet som med sin tegelcharm årligen lockar många besökare i alla åldrar med sina spektakulära utställningar.

Text: Lena Grahn | Foto: Camilla Bark

Vattentornet byggdes 1914 och ritades av arkitekten Ivar Tengbom som även ritat bland annat Stockholms konserthus. 2016 öppnades Vattentornet som konsthall. Den 23 meter höga, magnifika utställningslokalen är en utmaning för konstnären att ta sig an. I år föll valet på Amanda Karlsson, Visual Artist, som med sin konstinstitution Vargfabriken tar upp den mycket odebatterade vargfrågan. Konstinstitutionen är en vidareutveckling av en redan existerande installation. Här får betraktaren ta del av en scen med ljus- och ljudeffekter och konst i form av dräkter och tredimensionella oljemålningar.

Vargfabriken är ett fiktivt scenario där vargen är en åsikt som går att bära likt en förklädnad för att representera något annat, en identitet, ett arv eller en åsikt.

Utställningen kretsar kring en fabrik som tillverkar dräkter bestående av symbolfrågor från verkligheten

AMANDA KARLSSON ÄR AKTUELL i flera olika sammanhang och har tilldelats Kristinehamns konstmuseums stipendium 2023. I höst ställer hon ut på Värmlands museum.

Hon har även gjort en väggmålning på Esperantoplatsen i Göteborg. ♥

**VÄRMLANDS
VIKINGACENTER**
Nysäter
Öppet tis-lör 6/6-2/9
kl 11-17

Besök Värmlands vikingar i utställningar och i byn Gladhem! Lek, möt skeppet Glad av Gillberga, fika på Café Vikingen



Mer info: 0533-303 20
foreningen@vikingaleden.se
vikingaleden.se



**LANDSBYGDSS-
MUSEUM**

Mitt på Värmlandsnäs ligger Ölsneruds Kvarn, Gammaldags bysmedja och Landsbygds-museum. Bakstuga med vedeldad ugn (går att hyra). Kvarnkaka och mjöl till försäljning. Kaffeservering.

Öppet fredag-söndag under juli månad kl 11.00-16.00. Första helgen i september: Skördefesten

Koordinater: 59.0222, 13.1233 eller N59°1'19" och E13°7'23" Ställplatser utan el.

Förfrågan och bokning övriga tider:
070-657 32 85 (Eva)
070-658 02 90 (Thomas)

Välkomna
sodranasetsbyalag.se

grön ko
Mäsvik Gärd



GRÖN KO CAFÉ & SALUHALL

Öppet alla dagar kl 11-18 | 0533-409 10

@gronko.se | 8 km norr om Säffle på E45an (Värmlandsbro)

ICA
nära Hillerström
LANTHANDEL E-18 LÅNGSERUD



din VARD 9-18, LÖRD 9-14 TELEFON
SÖNDAGSÖPPET 13-17 0533-500 04

von
**Echstedtska
gården**

Utställningar · Café
Trädgård · Apelgård
Familjeaktiviteter

varmlandsmuseum.se/vonechstedtska



Røde Mask

Förflytta dig 1 000 år tillbaka i tiden och upplev Vikingatiden med alla dina sinnen. Under sommarsäsongen håller Värmlands Vikingacenter öppet så du kan se hur man levde på den tiden, lyssna på hur det lät, hur man klädde sig och se olika hantverk och utrustning.

Utställningen visar också upp Värmlands fornhisto-

ria och bygget av skeppet Glad av Gillberga. På området finns det mycket att göra, uppleva och se för alla åldrar. Man kan vandra på Røde Måsk's stig, kolla in vikingabyggen och ta ett dopp i älven.

Det finns även lekplats och en stenlabyrint och man kan förstås shoppa hantverk och fika med fin utsikt över Byälven.

Föreningen Vikingaleden startade 1993 och man har sedan dess byggt ett eget vikingaskepp, byggt upp en by med forntidstema och gjort bygden levande genom att visa på minnen i landskapet från just vikingatiden. ♥

Text: Lena Grahn | Foto: Värmlands Vikingacenter

Shoppa, ät och njut i Säffle

**TEAM
SPORTIA**

ICA
nära Säffle
Öppet alla dagar 7-22
Östra Storgatan 17, 0533-100 75

ICA
KVANTUM
Säffle

Fika vid Kanalens kant,
ta en glass i solskenet
eller nåt gott att äta
från vår meny
Fullständiga rättigheter,
erbjuder take-away
Öppet alla dagar
Kanalcaféet
Kanalvillan 1 | 0533-10555



ERIKSHJÄLPEN
KVARNHJULET SECOND HAND

Säterivägen 20, 0533-109 09

eLON
RICHARDSONS



Vänern är Europas tredje största sjö och kan avnjutas både från sjösidan och längs de slingrande vandringslederna med hänförande utsikt.



Millesviks medeltidskyrka från 1100-talet är verkligen värd att besöka om du är i krokarna.

Millesvik

– länets fornlämningstätaste område

Vänern kallas inte för inte ett innanhav då den är Europas tredje största insjö med en skärgård som består av hundratals öar, skär och kobbar.

Man får nästan känslan av att befinna sig vid kusten vid de partier där man kommer nära Vänern längst ut på Värmlandsnäs och östra sidan "näset". Vid Ekenäs går en vandringsled runt udden med utstickare för vy över Vänern och delvis längs med vattnet vid Åkershus – nära Ekenäs, badplats med sandstrand.

FÖLJER MAN PILGRIMSLEDEN från Åkershus uppåt Värmlandsnäs och en bit upp ligger Vitsand, en vik med vindskydd. Vid Gaperhult finns en naturhamn med naturligt pir och badstrand.

Millesvik ligger cirka tre mil från Säffle och är en av Värmlands fornlämningstätaste områden.



Samtliga kända figurristningar i Värmland återfinns på Värmlandsnäs.

HÄR PÅ VÄRMLANDSNÄS, vid Noltorp, ligger näsets största gravröse som sannolikt anlades under äldre bronsåldern. Vid Ölserud finner man en fornborg på Villkorsberget med fantastisk vy över Vänern.

Vid Eskilsäter hittar man hållristningarna på Ulvudden. Det finns idag bara fyra kända figurristningar i Värmland och alla dessa ligger på Värmlandsnäs. Ristningen vid Ulvudden i Eskilsäter innehåller sju eller åtta skeppsrisingar samt ett 70-tal skålgropar. Den är den enda som är synlig, de andra är undersökta och övertäckta.

UNDER FLERA TUSEN ÅR var området porten till Vänern och en av länets allra viktigaste bygder, och idag är platsen klassad som ett riksintresse för kulturmiljö. Det innebär att platsen har höga kulturmiljövärden och man kan hitta lämningar från alla forntidens perioder.

Här hittar man rösegravar från bronsåldern och gravfält från järnåldern och även Millesviks medeltidskyrka från 1100-talet är väl värd ett besök. **Text: Lena Grahn | Foto: Säffle kommun**

Vattentornet i Säffle
saffle.se/vattentornet

VATTENTORNET
AMANDA KARLSSON | VARGFABRIKEN

27 MAJ - 19 AUGUSTI

ONS - TORS: 15-18 FRE - LÖR: 11-14



Mytomspunnen gård

med spännande historia

Von Echstedtska gården i Västra Smedbyn är en mycket vacker och mytomspunnen gård med en spännande historia som sträcker sig så långt tillbaka i tiden som till år 1762 då den började byggas.

Här bjuds man både rustik elegans och kurvig rokokostil i en härlig blandning.

På gården finns en av landets vackraste utedass med takmålningar från 1700-talet och i trädgården växer magiska örter och 26 olika äppelsorter i Värmlands enda genbank av värmländska äppelsorter.

MED EN VACKER UTSIKT över sjön Summeln kan du njuta av en härlig fikastund gjort på råvaror från närområdet. Det finns även en liten butik och man erbjuder guidade turer runt i den vackra gården. I sommar invids en ny dräktkammare där gammal och ung får möjlighet att iklädas tidsenliga dräkter. **Text: Lena Grahn | Foto: Värmlands Museum**

Hantverkscafé i Gamla Järnhandeln

- Hembakat bröd
- 24/6-6/8 öppet alla dagar kl 11-17
- V 32-33 öppet fre-sön kl 11-17
- Marknadsdag 26/8 öppet kl 9-16

Ring och boka in ett besök i Hembygds- och Polismuseet
För mera info om öppettider: 0739-59 68 57
gillbergahembygd.com • Värmlands Nysäter

Upplev Klarälven på egenbyggd timmerflotte

Bygg din egen flotte av stockar och rep. Flyt sedan längs Klarälven med älvströmmen som motor. Vildmark i Värmland vill skapa oförglömliga upplevelser på vattnet.



Vildmark i Värmland är företaget vars ledstjärna är att skapa oförglömliga upplevelser i naturen. Företaget startade 1980 med att erbjuda timmerflottefärder för privatpersoner och grupper på Klarälven. Idag är flottfärden fortfarande den mest populära upplevelsen bland företagets gäster.

– Det som är unikt är att du bygger din egen flotte av stockar och rep som du sedan flyter fram på Klarälven på, berättar IngMarie Junler som driver Vildmark i Värmland.

Gäster erbjuds olika flottpaket med allt från tio kilometers dagsturer till tio mils långa expeditioner under sju dygn. IngMarie tror att det är själva kombinationen av flottbygge och flottfärd som gör aktiviteten populär.

– Att få konstruera och bygga någonting som du sedan

använder dig av för att skapa din egen upplevelse... Det är väldigt speciellt för många, säger hon.

Det kan låta rofyllt att flyta längs Klarälven på en flotte, men aktiviteten är inte så lugn, menar IngMarie.

– Det är mycket mer aktivt än man kanske kan tro. Även om man följer strömmen kan det finnas sandbankar eller stenar som man inte ser förrän man sitter fast... Du behöver också hålla utkik så du inte åker in i något träd som hänger ut över älven. Vill du ha en lugn semesteraktivitet ska du inte åka timmerflotte.

DEN UPPMÄRKSAMME TV-TITTAREN kanske känner igen konceptet med timmerflottefärd från ett dejtingprogram i TV3. Det är nämligen hos Vildmark i Värmland som deltagarna i programmet Vild kärlek byggde sina flottar.

– Vi var underleverantörer, kan man väl säga, säger IngMarie och skrattar.

Hela tv-äventyret började med att de blev kontaktade av ett danskt produktionsteam 2021.

– Deras idé var att riktig kärlek kanske uppstår lättare ute i naturen. Ifjol hade de sålt in konceptet till Sverige och Nederländerna så då hade vi tre länder som gjorde sina inspelningar här.

FÖRUTOM FLOTTFÄRDER ERBJUDER Vildmark i Värmland även kanotpaket och man driver Klarälvens camping som är belägen i Stöllet, utanför Torsby. Under sommaren kommer campingen att få en helt ny lekplats med hinderbana, hoppkudde och nya gungor.

Text: Lisa Harkman | Foto: Wolfgang Fuchs

tempo NORDVÄRMLAND
Live & Restaurang

Här kan du göra dina inköp av dagligvaror.
• Fynda i populära Second Hand-avdelningen.
• Avnjuta dagens lunch i restaurangen.
• Servicepunkt med turistinfo.
• Ombud för: Systembolaget, Svenska Spel, ATG, DHL och Apoteket

Systemombud Spelombud Tel Livs 0563-802 43, Restaurang 0563-803 00
nvlivs.se/facebook/nvlivs

Öppet alla dagar! Ambjörby vid rv 62

16 år CHOCOLATERIE
NATURPRALINEN
Sedan 2007 VÄRMLAND

Mån-Lör 12-17 • Sön 12-16 (sommaröppet fr o m 26/6)

- Egentillverkad äkta glass
- Handgjorda chokladpraliner på endast naturliga råvaror & finaste choklad
- Färskbruggat kaffe
- Uteterrass under tak
- Stor parkering

Välkommen till oss i sommar!

Värmlands första egentillverkade mjukglass på värmländsk mjölk/grädde och äkta vanilj.

Klarälvsvägen 110, Sysleback
0564-100 70, 070-263 65 64
naturpralinen.se

Bovil
GÅRDEN
Serier • Konst • Kultur

Konstnärshem i naturskön miljö i Utterbyn 4 km n.o. om Torsby

Tecknarkavalkad 1/4-8/10
Galleri Bovil fre-lör-sön kl 12-16
18 bildskapare visar en blandning av
Humor • Fantasy • Illustration • Satir • Serier

80-års jubileumsfest 12/8 kl 12-17
Entré: 6-15 år 30 kr. Vuxna 60 kr.
Sagostig • Bildskapande • Utställning • Loppis • Butik
Tipsfrågor • Ponnyridning • Musik • Servering • Lotteri

Husvisningar juni-sept 100 kr/p
onsdag-söndag kl 16 eller efter ök.

Tel 0560-148 18 • bovil.se **ABF**

Bilar MC

TORSBY FORDONSMUSEUM
Byggt och renoverat efter 50 år på Frykens byröten
"Frykenbilen"

- Mopeder
- Motorer
- Radioapparater • Skrivmaskiner

Samt en mängd gamla intressanta föremål i tidsenliga miljöer!

Öppet hela sommaren! Café

Grupper efter överenskommelse året om.
Tel +46(0)72706 88 73, +46(0)70 539 45 48

Herrgårdsområdet • torsby-fordonsmuseum.se
Nordvärmlands Veterantekniker

Sahlströmsgården

Välkommen till Sahlströmsgården Torsby

Livet är en fest!
Njut av god mat & dryck. Stanna gärna över natten i hotellrum med utsikt över Sirsjön.

Telefon 0560-100 26
sahlstromsgarden.se

HOTELL • RESTAURANG • KONFERENS
KONST • GUIDAD VISNING • BUTIK

Norsk Skogfinsk Museum

Halve Finnskogen ligger på norsk side av riksgrensen! Der kan du besøke Norsk Skogfinsk Museum, som har avdelinger i tre kommuner:

Finnetunet i Svullrya er den avdeling som viser mest av skogfinske tradisjoner, bl a røykstue, røykbadstue og rie. Du kan besøke museets temaustilling i Svullrya gamle skole, **Austmarka, Bygdetun, Tyskeberget** på Åsnes Finnskog, **Orala** (Åranstorp) på Varaldskogen, eller forfatter Åsta Holth's hjem Leiråker. Og i norskbygden på Kirkenær ligger **Gruetunet**.

Åpningstider og aktiviteter på vvs.skogfinskuseum.no eller Facebook: Norsk Skogfinsk Museum.

Välkommen till Torsby

"I vårt vidsträckta område finns det alltid något att göra. Vi har aktiviteter för dig som gillar äventyr, för dig som är kulturintresserad och för dig som bara vill ta det lugnt. Åk skidor på sommaren, paddla på Klarälven eller besök en konsthögskola. Skogen finns runt knuten, öppen och välkomnande"

VISIT
TORSBY
www.visittorsby.se

Den vita stenen i Mattila



Alldeles intill knuten på Mattilas turistanläggning ligger det en helt unik vit mytomspunnen sten. Det är väldigt ovanligt att man kan stöta på ett så pass stort block ute i naturen som det man hittat i Mattila.

Stenen i kvarts lockar många besökare och är bara en del av allt som den magiska finnskogen har att locka med. Den sägs ha magiska krafter och är välgörande för kropp och själ. Här finns även riktigt fina boenden, allt ifrån gammaldags rustika härbren till moderna stugor och Mattila har varit turistanläggning sedan 1961 och är därmed Nordvärmlands äldsta anläggning.

FINNSKOGEN ERBJUDER ett stort kulturarv med många finngårdar och andra sevärdheter. Naturen bjuder på både höga berg och milsvida skogar, många sjöar och djupa dalar.

Alldeles in på knuten finns många märkta leder och vägar lämpliga som cykelleder.

I Mattila finns även en finngård med rökstuga som efter branden hösten 2020 åter byggts upp. Finngårdarna byggdes redan på 1500-talet av skogsfinnarna och i Mattila finns flera finngårdar kvar.

Det finns även en rökstuga man kan besöka och där arrangeras ofta så kallade Rökstugekvällar. **Text: Lena Grahn | Foto: Tommy Pedersen**

Välkomna in! Vi erbjuder:

- Radio · TV · Vitvaror · Färg · Jakt- & Fiskeredskap
- Småel · Värmepumpar · Fritidsartiklar
- Fritidskläder · Gasol · Försäljning av fiskekort

Öppet: Mån-fre 10-17.30 · Lör 10-13

Kungsgårdsväg 5, Sysseleback - 0564-100 55
radioelektriska@telia.com

Vi finns även på facebook och instagram

Hembygdsgården Rölsberg

Torsby 0560-718 61



Friluftsmuseum i skön natur med milsvid utsikt över Fryken

Öppet 12 juni-20 augusti kl 12.00-16.00

- Serveringen är öppen mån-ons med väfflor, kaffe & bröd
- Helger: motti & fläsk
- Försäljning av hantverk, bröd.
- Ni kan besöka alla våra fina hus och museer.
- Biljetter köper ni i kassan 25:-/person för en rundvandring.

4-bäddsstuga med vandrarsstandard finns för uthyrning sommartid

Välkomna hälsar

**FRYSÄNDE
HEMBYGDSFÖRENING**
Levgrens väg 36, 685 30 Torsby
kollberg.se



Sunny's Place Långav-Brännäs

Inredning
Kajak
Kaffe

För öppettider och info:
070-511 63 69
 sunnysplacebranas

Cykling & tillsammanstid

Kort väg till familjeäventyr

I Branäs hittar du ett sommarparadis med utförscyckling för hela familjen, cross country, padel och mycket mer. Boka sommarens roligaste semester på **branas.se**

Branäs



I Mattila körs Sveriges enda Fatbike Marathon.

Foto: Patrik Hasselroth



Hjälp fler djur att få ett hem

Bli medlem i Djurskyddet för 200 kr per år

djurskyddet.se/direktmedlem

djurskyddet
SVERIGE

CYKEL · VANDRING · YOGA

På toppen av Värmland
Långbergets Sporthotell



Långbergets Sporthotell med sitt enskilda läge 630 möh bjuder på en fantastisk utsikt, spännande aktiviteter och fina naturupplevelser för hela familjen. Långberget omges av "oändliga" områden med skog, berg och sjöar som väntar på besök. Kom och utforska norra Värmlands orörda natur tillsammans med en av hotellets guider eller på egen hand.



Långbergets Sporthotell

0564-260 50 • info@langberget.se • langberget.se



UTSTÄLLNINGAR · FINNGÅRDAR
KULTURMILJÖER · CAFÉ
BUTIK · FAMILJEAKTIVITETER
GUIDAD VANDRING



VARMLANDSMUSEUM.SE/FINNSKOGSCENTRUM



Bovils ateljé med modell av flygplanet i serien "Flygkamraterna".



Storstugan med träskulptur av Bovil inspirerad av "Tusen och en natt".

Bovilgården firar 80 år som unikt konstnärshem

Från Stockholm till Utterbyn, fyra kilometer nordost om Torsby, flyttade 1943 serietecknaren och konstnären Bo Vilson, signaturen Bovil (1910-1949), till sitt egenritade och särpräglade inredda timmerhus för familjen med fru Anna, tre söner och ateljéarbete. Inspiration till nybygget hämtades från bland annat John Bauers och Carl Larssons bildvärld samt cykelturer i Dalarna och Norge.

I den rymliga ateljén på övervåningen kan besökare se exempel ur riksända serier under 40-talet som "Tusen och en natt", "Fältskärens berättelser", "Flygkamraterna", "Harald Handfaste", "Sinhue egyptiern" och "Nordiska gudasagan". Ett stort antal bokomslag till främst ungdomsböcker finns också utställda. Husvisningar äger rum även i, med tavel- och väggmaleri, rikt dekorerade Storstugan, Blomsterrummet och Gästrummet.

TURISMPRISET 2022 TILLDELADES minnesgården av Torsby kommun med motiveringen: "Konst- och kulturgården har under många år varit och är ett uppskattat besöksmål i kommunen. Med en personlig prägel och

kunskap förmedlas berättelsen om Bovils livsgärning. Ett stort ideellt engagemang hos Föreningen Bovilgårdens Vänner öppnar upp för nytänkande utställningar på nationell nivå. Med en fot i historien och med blick för framtiden samlas kraften och skapar en upplevelse för både stora och små."

"TECKNAR-KAVALKAD" ÄR ÅRETS UTSTÄLLNING i Galleri Bovil med 18 bildskapare i ett urval från hittills 16 utställningar. En blandning av humor, fantasy, illustration, satir och serier finns här att beskåda fram till 8 oktober. Verk visas av, förutom Bovil, till exempel, riksända Sven Nordqvist, Peter Bergting, Malin Biller, Jan Löf, Riber Hansson, Ilon Wikland, Johan Egerkrans

och Inger Edelfeldt. Populära figurer är Findus och Pettsson, Bamse, Goliat, Felix och Ronja Rövardotter. Se annons.

80 ÅRS JUBILEUMSFEST 12 AUGUSTI blir en dag för alla åldrar med öppet hus, sagostig, ponnyridning, bildskapande, musik, tipspromenad m.m. Från maj till oktober kan hus och trädgård besökas i den natursköna omgivningen med utsikt över böljande åkrar, två sjöar och en tjärn. I trädgården kan besökarna betrakta två guldfiskdammar och ett flertal avbildade välkända seriefigurer.

Text och foto: Stefan Norén



Torsby Skidtunnel & Sportcenter är så mycket mer än bara den häftiga skidtunneln, som är Sveriges allra första.



Torsby Sportcenter

mer än bara häftiga skidtunneln

Älskar du längdskidåkning och träning? Då är Torsby Skidtunnel & Sportcenter den perfekta platsen för dig. Där kan du i princip åka skidor året om.

Skidtunneln smygöppnar i maj och är sedan öppen varje dag från och med 1 juni. – Tänk dig att åka skidor en förmiddag en fin sommardag när det är 25 plusgrader utomhus och sedan åka ner till stranden och bada. Det är en häftig känsla, berättar Anna Lindqvist, platschef på Torsby Sportcenter.

Skidtunneln är Sveriges första och invigdes 16 juni 2006. Den ligger bara någon kilometer från centrala Torsby och boende finns att hitta bland annat på Torsby Sporthotell och Valbergsängens Sporthotell.



Skidtunneln erbjuder världens första skidskytteanläggning med skjutvall för träning inomhus.

Utanför finns en rullskidbana, som uppdateras nu.

– Den ska bli längre och bredare. Hela projektet tar tre år att genomföra men banan blir längre redan i år.

Torsby Testcenter ligger i anslutning till skidtunneln. Det används flitigt av Stjerneskolans, Torsby Idrottsgymnasium.

– Men alla som är intresserade av träning och vill utvecklas kan testa sig här och få en inblick i hur de förbättrar sin träning. Vi hade till exempel en 80-årig man som testade sig här nyligen, berättar Anna.

På det stora friluftsområdet utanför kan besökaren åka skidor utomhus vintertid eller på sommaren åka på rullskidbanan. Springa, vandra, cykla, spela padel, träna i gym och gå stavgång i skidbacken och mycket mer. Det finns något för alla.

– I dagsläget finns 50 mil kvalitetssäkrade cykelleder. Oavsett om du vill träna teknik eller kondition, är nybörjare eller avancerad, har vi leder som passar. För tre år sedan invigde vi även en ny bikepark, med två pumptracks och flowtrial, berättar Anna.

FÖRRA SOMMAREN INVIGDES dessutom niohåls skogs-

bana för discgolf och det finns en 18-hålsparc på området. Det finns många vandringsleder att välja bland, som den populära Hovfjällsleden. Den mäter hela 27 kilometer och nu går det även att cykla delar av den.

– Skidtunneln är en stor besöksmagnet för hela Torsby men vårt Sportcenter är så mycket mer än bara skidtunneln, konstaterar Anna Lindqvist.

Text: Per Mårtensson | Foto: Privat

**VÄLKOMMEN
TILL DIN BUTIK
I SYSSLEBÄCK!**

**Måndag-fredag 9-20
Lördag-söndag 9-18**

COOP

Ombud för: **postnord** **apoteket**

UTMARKSMUSEET
Pilgrimstapeten & Ransbysättern

Café Utmark

Pilgrimstapeten och Utmarksmuseet i Ransby bjuder besökarna på en 40 m lång, vacker bonad som skildrar den medeltida leden från Hammarö till Nidarosdomen i Trondheim. Ett flertal flitiga, finurliga fruntimmersfingrar broderade under två år för att färdigställa "Berättelsen om Pilgrimernas vandring". Det finns en unik butik och ett välsorterat café med hembakat öppet dagligen, man kan även hyra vår hemtrevliga cafélokal för evenemang. Öppet varje dag 1/6-31/8 kl 11-17. Övrig tid på året öppet fre-tis kl 11-17.

Ransbysättern har brukats i ca 1000 år som sommarbetesplats för boskap. Idag är den ett levande museum med kor, getter och hästar. Utan el och med timrade stugor, jordkällare, doften av kokkaffe och kolbullestekning över öppen eld flyttas du snart flera hundra år tillbaka i tiden.

Stugor uthyres från maj till september via STF. Öppet varje dag 24/6-20/8 kl 11-17.

Tel 0564-431 05 • mer info på utmark.se

Varmt välkomna!

SVENSKA TURISTFÖRENINGEN

Lekvattnets Hembygdsförening

PROGRAM 2023

Skogsfinnarnas dag 21/6:
Program kommer senare

Midsommarafton:
Barndans på Karmenkyrka kl 15

Slätter på Ritamäki: 22/7 kl 10
– Hembygdsföreningen bjuder alla som deltar i arbetet på förtäring.

Hembygdens dag:
Karmenkyrka 29/7 kl 11-16

Kvarntorpdagen 6/8:
Program kommer senare

Se kommande annonsering.

Öppet dagligen 11-18 24/6-30/8.

För information under sommaren:
lekvattnet.se
Tel 073-849 61 66

KVARNTORP
Öppet dagligen 11-18, 24/6-20/8. Servering av motti och fläsk, kaffe och väfflor, köttbullar och mos till barnen. Veganska/vegetariska och glutenfria alternativ. Tel 0560-500 73

KARMENKYRKA
Öppet helger i maj. Öppet dagligen 11-18, 1/6-31/8. Servering av motti och fläsk, kaffe och väfflor, halloumi, köttbullar med mos om så önskas. Tel 0560-501 76

RITAMÄKI

Torsby Finnskogscentrum

Mitt i Finnskogen med det skogsfinska kulturarvet i fokus ligger Torsby Finnskogscentrum.

Här möter man unik nordisk historia med en rad speciella människoöden.

I Finnskogen ges tillfälle att se de finska svedjebrukarnas liv och levande men även andra grupper som bodde i det gränslösa skogslandskapet.

På Torsby Finnskogscentrum erbjuds guidade turer ute i naturen där du som besökare får upp-

leva genuina miljöer från 1600-talet, då svedjefinnarna kom till platsen och bosatte sig där. Det finns idag ett 30-tal rökstugor bevarade och på sommaren kan man vandra runt bland de världsunika gårdarna i urskog och härlig natur och avnjuta äta motti och fläsk och annat gott.

Förutom utställningar om de finska nybyggarnas arv kan man fika och handla i butiken. ♡

Text: Lena Grahn | Foto: Värmlands Museum



Foto: Berith Codner



Foto: Utmarksmuseet



Foto: Utmarksmuseet

Njut av tystnaden på en säter

Om du är sugen på att njuta av riktig vildmark och bära ditt eget vatten från brunnen, hugga egen ved till brasan och hitta dig själv i den naturliga tystnaden. Ja då kanske ett par nätter på Ransbysäterna i norra Värmland kan vara ett spännande utflyktsmål.

Stugorna är utan el men utrustade med braskamin och gasolspis så man kan värma sig och laga lite mat.

Man tar sig till sätern med bil på 62:an och mellan Ransby och Syslebäck svänger du av på en naturskön grusväg upp i bergen.

Den gamla sätern var i bruk redan för 1 000 år sedan och här har man hittat en mängd odlingsrösen och ett femtiotal gamla husgrunder. Nu är den åter i bruk där

getter, fjällkor och hästar betar och sommardag är det öppet med servering av kaffe, bröd och förstas kolbul-lar.

– **DEN 22 JULI ARRANGERAS** Utmarksmusiken där det bjuds på folkmusik, jazz och rock i den stämmingsfulla och trolska sätermiljön, berättar Johan Berthling, som sedan några år håller i programmet på festivalen som funnits i 25 år.

I år är Träden (tidigare Träd, gräs och stenar - för de som minns) själva huvudakten. I den rogivande och vackra miljön upplever man en annan slags närhet till musiken än annars.

Under festivalen äter man gäddburgare och kolbulle,

som nämndes tidigare, och bara njuter av skön musik och stillheten som råder runt sätern.

Utmarksmuseet som driver sätern är en ideell förening som kanske mest är känd för Pilgrimstapeten. Tapeten är en 40 meter lång bonad som broderats av arbetslösa kvinnor och skildrar Pilgrimsleden från Hammarö till Trondheim. Man kallar den Sveriges motsvarighet till den franska Bayeux-tapeten.

På museet finns också en liten butik med allehanda ting samt ett mysigt café. Utmarksmuseet är öppet året om fem dagar i veckan. ♡

Text: Lena Grahn

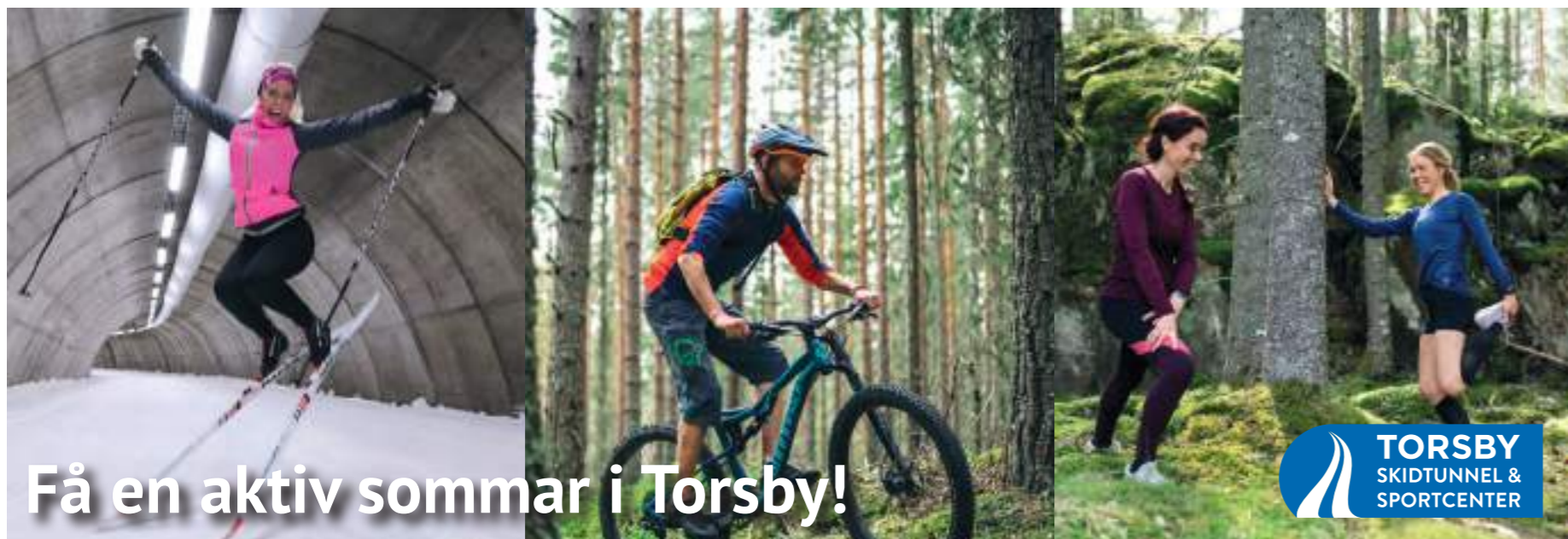

Få en aktiv sommar i Torsby!

TORSBY
SKIDTUNNEL &
SPORTCENTER



Sunny's Place i norra Värmland har åtta kajaker till uthyrning för turer i Klarälven. Kunderna utgår oftast från Branäs, men Sunny's erbjuder dessutom transport av kajakerna till valfri utgångspunkt och hämtar upp kunderna där de så önskar.

Sunny's Place

Café, kajaker, stugkonst och andra inredningsdetaljer.

Sunny's Place i Dalby, strax söder om Syslebäck och nära Branäs, tillfredsställer många sinnen.

– Jag och min fru Renée jobbade i många år som skidlärare i Veil i USA. För tio år sedan öppnade vi vårt Sunny's Place här i Dalby, berättar ägaren Bengt-Åke Magnusson.

Vintertid ägnar Bengt-Åke sig fortfarande åt jobbet som skidlärare. Fast nu handlar det om skidor på tvåren, i Långberget. Renée utbildar nya skidlärare.

– Det är sommardag vi lägger mest krut på Sunny's Place. Det är då vi har mest tid över. Men vi har även öppet vintertid till och från.

Hela verksamheten är förlagd till Dalby, i en utbyggnad intill parets bostad.

– I vårt café har vi även en butiksdel där vi har försäljning av inredningsdetaljer som i första hand vänder sig till folk som har skidstugor. Vi har mycket stugkonst, tavlor med skidmotiv, ljusstakar och kuriosor. Många av sakerna tillverkar vi själva.

Skidor har alltid varit deras liv. Både Bengt-Åke och

Renée tävlade själva som unga. Renée utför och Bengt-Åke i längdspåren. Sedan arbetade de som skidlärare i USA under tio år och har fortsatt med det i norra Värmland. Men numera utgör även kajakpaddlingen en stor del av deras tillvaro.

– Vi har åtta kajaker till uthyrning för turer i Klarälven. Våra kunder utgår oftast från Branäs, men vi erbjuder även transport av kajakerna till valfri utgångspunkt och vi hämtar även upp våra kunder där de så önskar.

De vältränade kan paddla hela tio mil utan att stoppas av några dammar, ner till Gunnerud söder om Eks-härad.

– Turen går nedströms och Klarälven är lättpaddlad. Det går inte att köra fel! Perfekt för nybörjare och många av våra kunder är relativt oerfarna sådana från Holland och Danmark.

Under de tio år som Sunny's Place hyrt ut sina kajaker har många kunder upptäckt vilken skönhetsupplevelse det är att paddla längs Klarälvens slingrande flodfåra i det flacka och vackra landskapet. ♡

Text: Per Mårtensson | Foto: Privat



Sunny's Place i Dalby erbjuder uthyrning av kajaker men har också ett mysigt litet café.

– I vårt café har vi även en butiksdel där vi har försäljning av inredningsdetaljer som i första hand vänder sig till folk som har skidstugor, berättar Bengt-Åke Magnusson.



Upptäck Finnskogen!

Finn naturen, tystnaden och historien i Mattila med omnejd. Mattila är en Finngård med rötter från 1640-talet med mycket välbevarad historia som du enkelt kan ta del av. Här möts då, nu och framtid. Vandra på leder genom historiska marker, stanna för ett dopp i en skogstjärn och ta en fikapaus med utsikt över storslagna skogar.

Sommar på Mattila 2023

Oavsett om du är intresserad av natur, kultur, historia, musik, resor eller idrott så har vi något att erbjuda i sommar. Boka din upplevelse på Mattila sommaren 2023.

19 - 21 maj	FINNSAM-konferens
26 - 28 maj	"Arbetshälg", MNKF
9 - 11 juni	Mattila Orienteering Meeting
17 juni	O-löp, Lunderseter IL
18 juni	O-löp, Grue IL
22-25 juni	Midsommar på Mattila
26 juni - 2 juli	Residens, Kajsa Stinnerbom, slöjden, skogen och hållbarheten
29 juni - 2 juli	Ojgong-kurs / vandring, Gunilla Henriksson
4 - 14 juli	Sommarresa till Österrike, Mattila Resor
21 - 23 juli	Finnskogsretreat, Ulrika Jäger
2 - 7 aug	Natur- och Kulturvandring från Lövhaugen, SkogsOla och Kurt Eide
13 aug	Mattila Marsh Run
12 - 20 aug	Kung Fu-läger, Richard Kleinert
25 - 27 aug	Tjejevandring
2 sept	Mattila MTB Marathon
7 - 10 sept	Rörelseglädje på Mattila, PT-Ullis och Jessica
8 - 10 sept	Svampkurs, Annika Hednar
13 - 17 sept	Lingonplockning
22-24 sept	Kultur och Historia på Finnskogen, Gabriel Bladh
29 sept - 1 okt	"Mattilahälg"
6 - 8 okt	Stenrikt på Finnskogen, Kjell Westerdahl
12 - 15 okt	Skid- och barmarksläger, PT-Ullis
20-22 okt	Musik på Finnskogen, Göran Nilsson

BOKA DIN UPPLEVELSE
mattila.se/bokning-event



Scanna mig



Arjängs travbana kallas ibland för Sveriges vackraste. När det vankas stortrav i juli brukar 10 000 kanta banan.

Sveriges vackraste travbana bjuder på flera kul nyheter

Tävlingar med hästar har djupa rötter i Värmland. Travbanan i Ärjäng är en av landets äldsta. Den kallas ofta för Sveriges vackraste.

”Vär stora nyhet i år är att vi för första gången kör travrestaurangen i egen regi. Sedan öppnar vi även en ny uteservering på terrassen intill banan” berättar Johanna Karlin som är travbanechef på Ärjängstravet. Det öppnar upp för nya möjligheter. – Vi jobbar med paketering på ett nytt sätt av många olika event med trav, mat, dryck och underhållning. Och vi satsar på olika teman.

MARKNADSTRAVET 16 SEPTEMBER har länge varit en tradition. Det har krockat med Färjestadstravet på senare år och inte kunnat genomföras. – Men i år krockar vi inte längre och vi kan köra igen på marknadslovdagen. Marknadstravet är näst största travhelgen i Ärjäng efter Stortravet, som anordnas lördagen den 15 juli år. – I år satsar vi extra på stortravet ihop med Svensk Travsport. Vi ska höja eventet ytterligare ett snäpp och även ha uteservering.

Stortravet lockar bortåt 10 000 besökare och invigs med trav på fredag kväll. På lördagen väntar så höjdpunkten med STL/V75. Då avgörs Ärjängs Stora Sprinterlopp, där varmbloden möts, och Erik Perssons Memorial för kallblod.

Prissumman i Stora Sprinterloppet är 500 000 kronor. Loppet körs över sprintdistansen 1640 meter med autostart.

– **DEN 30 JUNI SATSAR VI** också på en extra festlig kväll, en sommarfullträff.

1936 satte åtta män spaden i backen. De hade bara spadar, skottkärror och ett par nordsvenska hästar till sin hjälp. Tio veckor senare hade myren förvandlats till en tusen meter lång travbana. Den invigdes under höstmarknaden.

Första säsongen blev bara två tävlingar kort, med en omsättning på lite drygt 15 000 kronor.

Ärjängstravet vill gärna se sig som ett utflyktsmål för hela familjen. Här finns flera serveringar: Travrestau-

rangen, Damklubbens Café, Restaurang Travmuseet, Stallfikat och nu även en uteservering på terrassen.

Vackert beläget inne på publikområdet hittar du Nordiska Travmuseet. Det enda i sitt slag i norra Europa. Basutställningen berättar hästens och travsportens historia. Här får besökaren prova att sela på en travhäst, titta på storloppsvinnande skor och se filmer från legendariska lopp.

I ANSLUTNING TILL MUSEET finns även Hall of Fame, där travsportens storheter har samlats. Här berättas om stora profiler som Sören Nordin, Stig H, Legolas, Järsvöfaks och många flera.

Ärjängs travbana är belägen alldeles intill E18 och således lätt att hitta till. ♥

Första säsongen blev bara två tävlingar kort, med en omsättning på lite drygt 15 000 kronor.

Ärjängstravet vill gärna se sig som ett utflyktsmål för hela familjen. Här finns flera serveringar: Travrestau-

Text: Per Mårtensson | Foto: Ärjängs travbana



Unikt boende i klassiska tågagnar

Letar du efter ett unikt boende i trakten runt Ärjäng är en natt eller två i en av de gamla tågagnarna vid Silleruds Station en härlig upplevelse.

Här kan du välja mellan att bo i en första- eller andraklasskupé med över- och underslafar. Komforten sägs vara hög med Duxmadrasser och wifi i kupén och frukosten serveras inne i det gamla stationshuset. Här kan man även äta lunch i Stinsens Salong eller ta en kopp kaffe i stationsträdgården. Stationen invigdes 1928 och det sista tåget gick 1954.

Text: Lena Grahn | Foto: Rikard Ohlin



Boendet, med tillhörande brygga, flyter på sjön Foxen i Ärjängs kommun.



Igloons glastak och väggar ger en panoramautsikt över naturen runt omkring.

Glampa på vattnet och upplev naturen från sängen

Yggdrasil igloo water huts erbjuder en campingupplevelse utöver det vanliga. Här kan du glampa – campa glamoröst – på vattnet med panoramautsikt och beskåda stjärnhimlen från sängen.

– Här känns det som du ligger på vattnet mitt i den vackra värmländska naturen, säger Martin Jarve-Hotvedt.

PÅ SJÖN FOXEN I ÄRJÄNGS KOMMUN gömmer sig en alldeles speciell övernattningsmöjlighet. Här kan du bo lyxigt på igloo-båt på vattnet, med naturen alldeles utanför glasväggarna.

Martin Jarve-Hotvedt startade Yggdrasil igloo water huts förra året. I Foxen finns två igloos och man är nu igång med att starta verksamheten även i Skåne. Martin beskriver upplevelsen att bo hos dem som rogivande.

– Det är så tyst. Igloorna ligger förtöjda ute på vattnet

och det finns inga andra människor i närheten, du är helt för dig själv med naturen runt omkring. Du får uppleva naturen som om du vore en professionell hajkare, men du har lyxen som om du skulle bo i en svit.

Igloon har allt för en glamorös camping; wifi, värme, bluetooth-stereo, fullt utrustat pentry med gasolkök, komposttoalett och en dubbelsäng. Glasväggar och tak ger en panoramautsikt över vattnet och den kringliggande naturen.

– När du ligger i sängen känns det som du ligger på vattnet, mitt i den vackra värmländska naturen. Med fönstret i taket kan du ligga i sängen och se på stjärnorna om natten. Det är en väldigt magisk upplevelse.

Med igloon tillkommer också en utegrill, roddbåt och SUP-bräda, så gästerna kan ta sig runt på vattnet och laga mat på bryggan. ♥

Text: Lisa Harkman | Foto: Martin Jarve-Hotvedt



Med igloon tillkommer också en utegrill, roddbåt och SUP-bräda, så gästerna kan ta sig runt på vattnet och laga mat på bryggan.

SOMMÄRVIK
Ärjäng Camping & Stugor
0573-120 60 | booking@sommarvik.se | www.sommarvik.se

SVENSKA KYRKAN I ÄRJÄNGS KOMMUN

Nio kyrkor för hela livet och med Kristus i centrum

Vi arrangerar Nordmarkendagarna 27–30/9!
För information, se nordmarkenspastorat.se
Tel: 0573-136 00

Svenska kyrkan
NORDMÄRKENS PASTORAT



”LIVETS CIRKEL” i bohugranit. Konstnär: Auli Korhonen, Finland. Uppförd i samband med Nordiskt Stensymposium 2011.



”SMUG ONE”, väggmålning. Konstnär: SMUG, Australien. Skapades i samband med gatukonstfestivalen Artscape 2017.

Skulpturvandring i Ärjäng

En lite annorlunda form av vandring med ett högt kulturellt inslag bjuder Skulpturpromenaden mellan Ärjäng centrum och Kyrkeruds folkskolaskola.

Promenaden är ca tre km lång och tanken med den är att knyta ihop de båda områdena och locka till en lite annorlunda kulturell upplevelse för både lokalbor och besökare utifrån.

Skulpturerna är mestadels gjorda i Bohugranit och de är verkligen ett häftigt inslag och upplevelse. De nio statyerna heter Tjäderspel, Tre hästar, Fortuna, Triad, Barkytan och vattnet, Kräftan Reska, Livsträd, Prinsesstol och Solbadande kvinna.

TÄVLINGSDAGAR 2023

SE FLER DAGAR PÅ VÅR HEMSIDA arjangstravet.se

Ärjängs STORA SPRINTERLOPP 14-15 juli

MAR	Fredag 12/5 17.45 FREDAGSKVÄLL V5®
	Tisdag 30/5 12.20 LUNCHTRAV
JUNI	Fredag 23/6 12.20 MIDSOMMARTRAV V65®
	Fredag 30/6 18.20 FREDAGSKVÄLL V64®
JULI	Torsdag 6/7 12.20 LUNCHTRAV V4®
	Ärjängs STORA SPRINTERLOPP Fre 14/7 18.30 V5®
	Lör 15/7 14.45 STL®/V75®
AUG	Fredag 18/8 12.20 LUNCHTRAV V65®
	Söndag 27/8 14.00 SÖNDAGSTRAV V5®

ÄRJÄNGSTRAVET
SVERIGES VACKRASTE BANA

ARJANGSTRAVET.SE | @ARJANGSTRAVET



UPPLEV VÄVERIET PÅ NÄRA HÅLL



NYHET! HANK GLASHANDDUK



GÅSÖGA KOLLEKTIONEN



NOBEL DUK & SERVETTER



VI HAR ÄVEN
WEBBUTIK
www.klassbols.se



KAFFEKVARNEN

HÅLLBART HANTVERK SEDAN 1920

VARMT VÄLKOMMEN TILL KLÄSSBOLS LINNEVÄVERI

Tycker du om genuint svenskt hantverk så är Klässbols Linneväveri det perfekta utflyktsmålet. Lyssna till vävstolarnas dunkande och känn och se linets vackra glans. I vår fabriksbutik hittar ni hela vårt ordinarie sortiment av finaste inredningstextilier och det bästa av allt, här handlar ni Klässbols linneprodukter till **FABRIKSPRISER**. Passa också på att göra prisvärda fynd med något skönhetsfel på vår 2:a-sortering. Avsluta besöket med en fika på KaffeKvarnen som endast ligger några hundra meter bort. **Du hittar oss i Klässbol, två mil söder om Arvika utmed riksväg 175.**

Varmt välkommen!



Läs mer om oss
& hitta hit!