



Bataticultura na Região de Cristalina

Rodrigo Ribeiro

Engenheiro Agrônomo

Gerente – HF Wehrmann

Culturas com áreas expressivas cultivadas na região



○ **Região Produtora de batata - GO:**

- Cristalina
- Água Fria
- Morrinhos/Piracanjuba
- Pad-DF



6000 ha batata/ano

○ **Características:**

- Regime de chuvas – 1400 á 1800 mm/ano
- Altitude – 850 á 1250 m
- Temperatura – 12 á 35 °C



Variedades e Demandas:

- Batata mercado – 85 % Ágata, Cúpido e Orkestra (Início)
- Indústria Chips – 8% Atlantic, FL's e outras
- Indústria Palito – 5% Asterix, Markies

Época de Cultivo - Plantio:

- Outubro a Janeiro: 10% da área (Semente Ágata)
- Fevereiro a Julho: 87%

Área de Cultivo Wehrmann



Soja: 40.000,00 ha (100% sementes)
- 20% produzido em área própria
- 80% produção com cooperados

Milho: 3,500,00 ha
- 90% sementes
- 10% comercial

Batata: 1.400,00 ha
- 46% batata mercado
- 32% batata indústria
- 22% batata semente

Alho: 500,00 ha

Cebola: 370,00 ha

Cenoura: 350,00 ha

Beterraba: 70,00 ha



Dificuldades para se produzir batata na região

Sementes:

- Época de cultivo
- Variedades

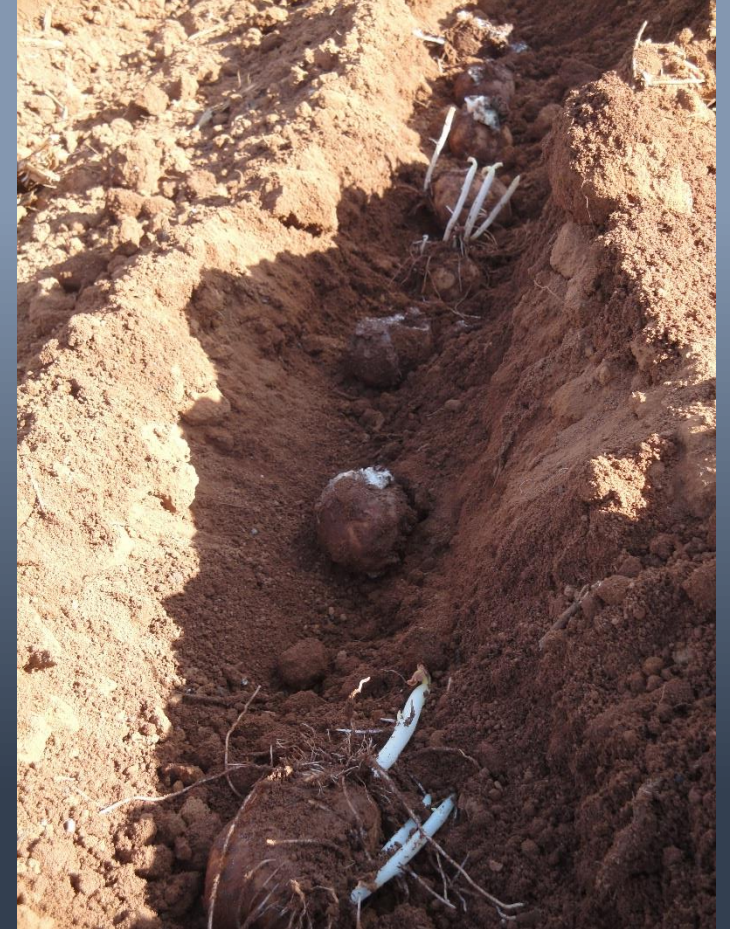

Dificuldades para se produzir batata na região

Disponibilidade de Áreas:

- Manejo de rotação
- Grandes distâncias até as beneficiadoras

Custos elevados:

- Próximo a R\$ 40.000,00/hectare
 - * Insumos em geral
 - * Arrendamentos (\$\$\$\$)
 - * Energia Elétrica
 - * Combustíveis
 - * Mão de obra
 - * Sementes



Dificuldades para se produzir batata na região

Pragas:

- Mosca Branca

*Épocas críticas – Jan á Abr – Colheita da soja

*Danos Diretos



Dificuldades para se produzir batata na região

Pragas:

- Mosca Branca

*Danos Indiretos - Virose



ÉPOCAS DE CULTIVO E DINÂMICA POPULACIONAL DA MOSCA BRANCA

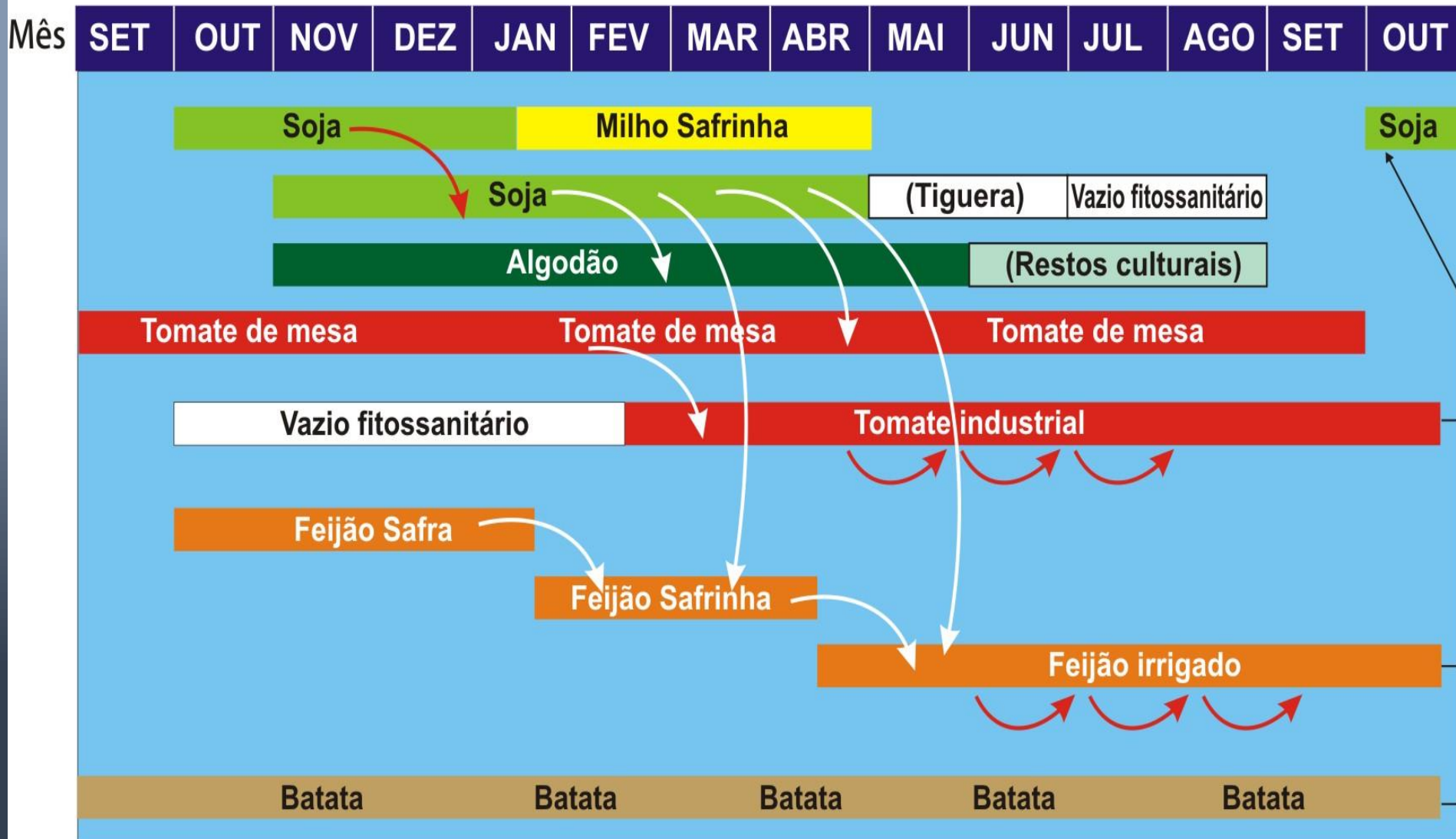

Dificuldades para se produzir batata na região

Pragas:

- Complexo de lagartas
- *Diabrotica speciosa*
- *Minadora*



Dificuldades para se produzir batata na região

Doenças:

- Principalmente de solo

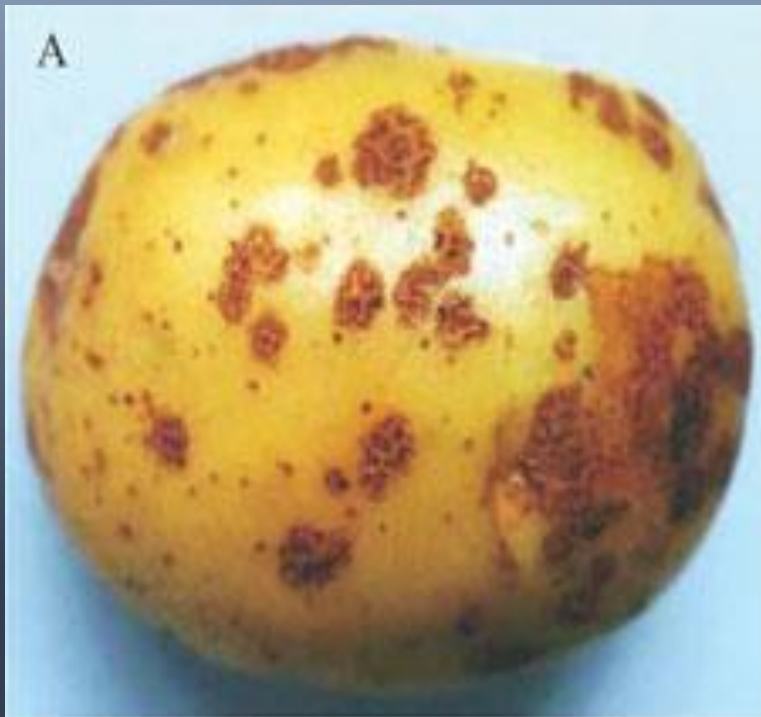

Desafios para seguirmos produzindo na região

- **Respeitar a janela de produção – cada vez mais curta**
- **Melhorar a qualidade de cultivo nas áreas próprias**
- **Melhorar a qualidade da semente**
 - Buscar variedades que nos permitam não cultivar batata no verão
 - Variedades com dormência mais longa
 - Investimento em estrutura de armazenamento
 - Trabalhar com Gerações mais novas – Seleção positiva
- **Buscar sempre a melhoria do nível técnico dos envolvidos no processo**
- **Melhorar sempre a eficiência**



Obrigado!!

Rodrigo Ribeiro

rodrigo.ribeiro@wehrmann.com.br

www.wehrmann.com.br

(61)3204-5300