

LICHTERWELT Pro

KATALOG 2023 - 2024

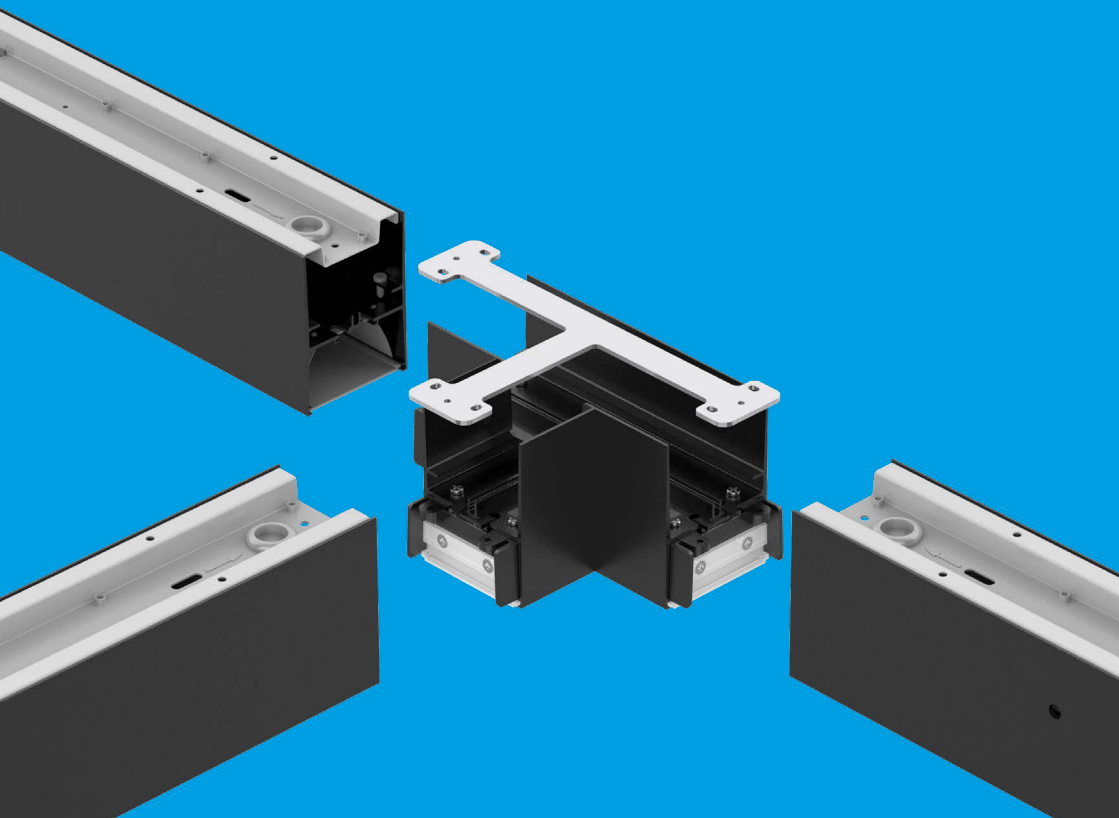

AKA

Dein Partner für gutes Licht!

www.aka-leuchten.ch



AKA präsentiert

LICHTERWELT

gut gewählt

WIR MACHEN DA LICHT, WO ES LEUCHTEN SOLL

Seit fast 100 Jahren dreht sich bei uns alles um das Thema Licht. In vierter Generation planen, beraten und realisieren wir Lichtprojekte. Unsere Produkte und Dienstleistungen zeichnen sich aus durch Qualität und Kundennähe. Wir sind dein Partner für gutes Licht - seit 1927!

DIE LICHTERWELT DER AKA LEUCHTEN AG:

Das Angebot auf dem Lichtmarkt ist riesig, wer soll sich da schon zu-rechtfinden! Wir trennen in dieser überwältigenden Vielfalt die Spreu vom Weizen - so entsteht unsere Lichterwelt.

In den Lichterwelt Sortimenten findest du dich easy zurecht. Entdecke passende Leuchten, ohne etliche Kataloge durchstöbern zu müssen. Gut gewählt, das beste Licht für dich!

PRODUKTION, DIENSTLEISTUNG UND LOGISTIK AUS EINER HAND

An unserem zentral in der Schweiz gelegenen Standort in Niederbipp kümmern wir uns um deine Anliegen. Wir beraten dich telefonisch oder per E-Mail und nach Terminvereinbarung auch in unserem Showroom. Wir planen deine Lichtprojekte und konfigurieren LED Lichtlinien nach deinen Anforderungen. Unsere Lichtberater im Aussendienst sind in der Schweiz vor Ort für dich da!

So kontaktierst du uns

anfrage@aka-leuchten.ch

bestellung@aka-leuchten.ch

T +41 (0)32 633 26 55

Noch besser - direkt im Webshop!

www.aka-leuchten.ch

Webshop Bestellungen werden Franko geliefert, ausser Sperrgut



Danke dass du dir Zeit nimmst - Du bist wohl einer der wenigen, der dies liest.

Wir möchten dir kurz zeigen, was in unserer Lichterwelt alles enthalten ist und was wir dir als Partner bieten.



Auch im Projekt zu Hause

Unsere Lichtkonzepte ergeben sich aus der Kombination von kompetentem Fach- und Produktwissen, vielfältigem Sortiment und langjähriger Erfahrung.

Wir begleiten dich vom Lichtkonzept bis zur Realisierung und stehen dir in jeder Projektstufe tatkräftig zur Seite. Die enge und zielgerichtete Zusammenarbeit unseres Teams in den Bereichen Verkauf, Lichtplanung, Produktion und Logistik ermöglicht eine rasche und unkomplizierte Abwicklung deiner Aufträge und Realisierung von Lichtdesigns nach deinen Wünschen.



Büro und Bildung



Haus und Wohnung



Shop und Retail



MFH und
Überbauung



Gastro und
Hotel



Terrasse und
Garten



Industrie und
Logistik



Gesundheit und Pflege

Lichterwelt PRO - reibungsloser Elektrikeralltag

- Alles für's Tagesgeschäft, gebündelt zur Hand
- Top Preis-Leistung, nicht nur bla bla
- Einfache Bestellung, im Webshop verfügbar

Lichterwelt LEDESHI - überzeugende Alleskönner

- Vollsortiment ab Lager verfügbar
- Sonderpreise für Grossmengen
- Einfache und schnelle Montage

Lichterwelt NEKO - faszinierende Vielseitigkeit

- Vielseitiges Lagersortiment verfügbar!
- Für individuelle Projekte und Planungen.

Lichterwelt KONZEPTE - praxisnahe Lichtprojekte

- Wir unterstützen dich tatkräftig im Projekt!
- Lichtberatung, Lichtplanung und Leuchten aus einer Hand.

Lichterwelt MARKEN - Vielfalt ohne Grenzen

- Renommierete Marken

LEDESHI, NEKO, RIBAG, WEVER&DUCRE, IP44, GROSSMANN, LUCIDE, LUTEC, ILLUXTRON, FISCHER-HONSEL, LEDSC4, BPE-LICHT und weitere.

WEBSHOP

www.aka-leuchten.ch

In der heutigen digitalen Zeit ist eine saubere Datenpflege die Grundlage für effektives und effizientes Arbeiten. Dank einem modernen ERP System verwalten wir Produktdaten, Lieferanten- und Kundendaten sowie jegliche Preisdaten schnell und zuverlässig.

Die durchgängige Anbindung des Webshop an unser ERP System ermöglicht dir als Kunde direkten Zugriff auf deine Kundendaten, Aufträge und vieles mehr.



Anmelden - Login

Bestimmst hast du bereits ein Login für unseren Webshop. Der Benutzername entspricht deiner geschäftlichen E-Mail Adresse. Das Passwort kannst du über den Link **Passwort vergessen** zurücksetzen.

Falls du kein Login hast, wird dir dies spätestens beim zurücksetzen des Passworts mitgeteilt. Du kannst dir unter **Registrieren** ein **Kundenprofil** erstellen. Komm bei Fragen einfach auf uns zu.

Mein Profil

Mit deinem persönlichen Login kannst du Rechnungen und Gutschriften einsehen, Angebote auslösen, Nettopreise vergleichen, Datenblätter und Bilder herunterladen und vieles mehr! Unser Webshop spart dir Zeit und vereinfacht den Prozess für alle Parteien.

Benutzerverwaltung

Hier erstellst, bearbeitest oder löschst du die Benutzerkonten deiner Firma einfach und unkompliziert. So kannst du z.B. neue Mitarbeiter hinzufügen und ausgetretene Mitarbeiter direkt löschen.

Merklisten

Erstelle mehrere Merklisten für deine favorisierten Produkte. Hast du eine wiederkehrende Bestellung oder immer dieselben Standardprodukte - mit der Merkliste kannst du diese Produkte mühelos verwalten und speichern!

Adressen

Ergänze, bearbeite oder lösche Lieferadressen für deine Projekte oder Filialen. Im Bestellprozess wählst du dann den entsprechenden Adresseintrag.





Suchfunktion

Die Suche beschränkt sich auf Artikelnummern. Um einen dir bekannten Artikel zu finden, gib im Suchfeld die genaue Artikelnummer ein und du wirst sofort fündig!

Menustruktur

Am einfachsten navigierst du in unserem Webshop über die Menustruktur. Diese ist nach den Hauptgruppen Dekorativ, Technisch, Aussen, usw. aufgebaut. Benutze zuerst die Menustruktur und dann zusätzlich die Filter.

	Einbauleuchten	8
	Downlights	32
	Anbaustrahler + Anbaudownlights	44
	Anbauleuchten rund	56
	Anbauleuchten eckig	82
	Balken-, Langfeld-, Feuchtraumleuchten	88
	Panelleuchten	98
	Hallen- und Anbaustrahler	106
	Notbeleuchtung	112

	Bürobeleuchtung	118
	Lichtbandsysteme	138
	Schienensysteme	150
	Aussenleuchten	182
	Dekorative Leuchten	228
	Leuchtmittel	264

Notizen

GEZEITENKRAFTWERKE

Diese nutzen die Gezeitenbewegungen von Ozeanen und Meeren, um Strom zu erzeugen. Sie verwenden die Energie der auf- und absteigenden Gezeitenbewegungen, um Turbinen anzutreiben, die dann Generatoren antreiben.

Einbauleuchten

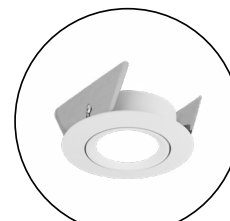

SUPRA 68 SET

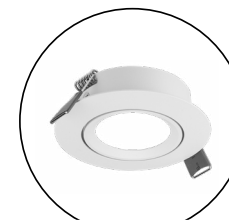

SUPRA 80 SET

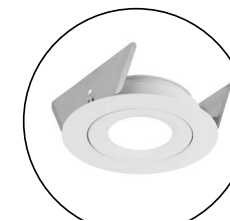

SLIM 80 SET



SLIM 80 PLUS SET



MODULE + KONVERTER



CLUB TA5 SET



VELA 68-80

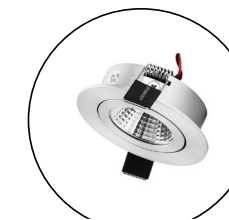

BASSIC 68



SOLV 68



POINTER 68

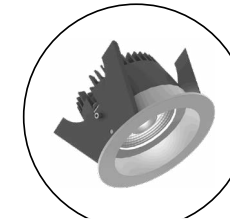

FLUXE 75

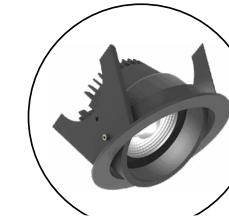

FLUXE 90

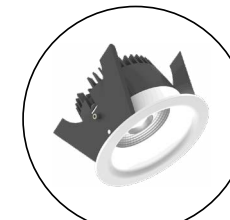

LINEA 75



STRADA 75



SKYJACK 68



SKYJACK 68 IP65

SET SUPRA 68

Masse	Loch-Ø68-75mm Aussen-Ø86mm
Material	Aluminium gedreht
Funktion	schwenkbar 30°
Federn	Blattfedern (BF) Klappfedern (KF)



WEISS

ALUMINIUM

SCHWARZ

SUPRA 68 RINGPREISE EINZELN

	SET-NUMMER	Gehäusefarbe	Lochausschnitt (mm)	Aussendurchmesser (mm)	Federnart	Modulmontage	Artikelnummer	Bruttopreis CHF
Einbauring SUPRA 68 weiss Blattfedern	SET-R3..	weiss	68	85	BF	vorne	03771	9.00
Einbauring SUPRA 68 aluminium Blattfedern	SET-R4..	alu	68	85	BF	vorne	03772	9.00
Einbauring SUPRA 68 schwarz Blattfedern	SET-R5..	schwarz	68	85	BF	vorne	03773	9.00
Einbauring SUPRA 68 weiss Klappfedern	SET-R6..	weiss	68	85	KF	vorne	03771-F	9.00
Einbauring SUPRA 68 aluminium Klappfedern	SET-R7..	alu	68	85	KF	vorne	03772-F	9.00

Alle Einbauringe können mit unseren MODULEN und KONVERTERN kombiniert werden.

Die SET-KOMPLETTNUMMER wird zusammengestellt aus SET-NUMMER und MODUL-KONVERTER Kombination!

SET-KOMPLETTNUMMER SET-R4M3K1 (Beispiel: Ring R4, Modul M3, Konverter K1)

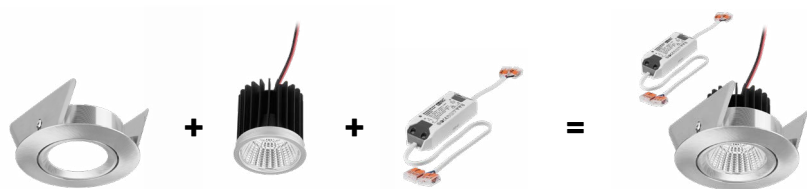

350mA MODULE SET-PREISE KOMPLETT (RING + MODUL + KONVERTER)

	VERO 6W 2700K CR190 350mA	VERO 6W 3000K CR190 350mA	VERO 6W 4000K CR190 350mA	VERO 9W 2700K CR190 350mA	VERO 9W 3000K CR190 350mA	VERO 9W 4000K CR190 350mA	VERO 6W 3000K CR190 350mA, IP55	VERO 9W 3000K CR190 350mA, IP55	VERO 12W 1800-3000K CR190 350mA
ACTEC 350mA - Konfektioniert 12W (18-35Vdc) - PhaseDIM	..M3K1	..M4K1	..M5K1	..M8K1	..M9K1	..M10K1	..M11K1	..M12K1	..M13K1
SET Bruttopreis CHF	57.00	57.00	57.00	65.00	65.00	65.00	71.00	81.00	79.00
KGP 350mA - Konfektioniert 20W - DALI2/Push	..M3K2	..M4K2	..M5K2	..M8K2	..M9K2	..M10K2	..M11K2	..M12K2	..M13K2
SET Bruttopreis CHF	69.00	69.00	69.00	77.00	77.00	77.00	83.00	93.00	91.00

230V MODULE SET-PREISE KOMPLETT (RING + MODUL + GU10)

	ISESPOT 5W 2700K CR190 230V 50Hz	ISESPOT 5W 3000K CR190 230V 50Hz	ISESPOT 5W 4000K CR190 230V 50Hz	VERO 8W 3000K CR190 230V 50Hz, dimmbar Phase
GU10 Fassung Zugentlastet mit 3er WAGO	..M15K3	..M16K3	..M17K3	-
inkl. Zuleitungskabel offene Enden abisoliert	-	-	-	..M14
SET Bruttopreis CHF	23.00	23.00	23.00	41.00

TIPP

Ob im Aussenbereich oder in der Dusche -
mit VERO IP55 Modulen sind Sie auf der sicheren Seite!



SET SUPRA 80

Masse	Loch-Ø80-85mm Aussen-Ø92mm
Material	Aluminium gedreht
Funktion	schwenkbar 30°
Federn	Blattfedern (BF) Klappfedern (KF)



- WEISS
- ALUMINIUM
- SCHWARZ

SUPRA 80 RINGPREISE EINZELN

	SET-NUMMER	Gehäusefarbe	Lochausschnitt (mm)	Aussendurchmesser (mm)	Federnart	Modulmontage	Artikelnummer	Bruttopreis CHF
Einbauring SUPRA 80 weiss Blattfedern	SET-R8..	weiss	80	92	BF	vorne	03971	11.00
Einbauring SUPRA 80 aluminium Blattfedern	SET-R9..	alu	80	92	BF	vorne	03972	11.00
Einbauring SUPRA 80 schwarz Blattfedern	SET-R10..	schwarz	80	92	BF	vorne	03973	11.00
Einbauring SUPRA 80 weiss Klappfedern	SET-R11..	weiss	80	92	KF	vorne	03971-F	11.00
Einbauring SUPRA 80 aluminium Klappfedern	SET-R12..	alu	80	92	KF	vorne	03972-F	11.00

Alle Einbauringe können mit unseren MODULEN und KONVERTERN kombiniert werden.
Die SET-KOMPLETTNUMMER wird zusammengestellt aus SET-NUMMER und MODUL-KONVERTER Kombination!

SET-KOMPLETTNUMMER SET-R11M9K2 (Beispiel: Ring R11, Modul M9, Konverter K2)

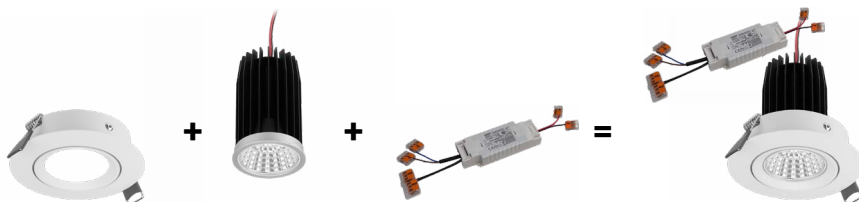

350MA MODULE SET-PREISE KOMPLETT (RING + MODUL + KONVERTER)

	VERO 6W 2700K CR190 350mA	VERO 6W 3000K CR190 350mA	VERO 6W 4000K CR190 350mA	VERO 9W 2700K CR190 350mA	VERO 9W 3000K CR190 350mA	VERO 9W 4000K CR190 350mA	VERO 6W 3000K CR190 350mA, IP55	VERO 9W 3000K CR190 350mA, IP55	VERO 12W 1800-3000K CR190 350mA
ACTEC 350mA - Konfektioniert 12W (18-35Vdc) - PhaseDIM	..M3K1	..M4K1	..M5K1	..M8K1	..M9K1	..M10K1	..M11K1	..M12K1	..M13K1
SET Bruttopreis CHF	62.00	62.00	62.00	70.00	70.00	70.00	80.00	86.00	82.00
KGP 350mA - Konfektioniert 20W - DALI2/Push	..M3K2	..M4K2	..M5K2	..M8K2	..M9K2	..M10K2	..M11K2	..M12K2	..M13K2
SET Bruttopreis CHF	72.00	72.00	72.00	80.00	80.00	80.00	90.00	96.00	92.00

230V MODULE SET-PREISE KOMPLETT (RING + MODUL + GU10)

	ISESPOT 5W 2700K CR190 230V 50Hz	ISESPOT 5W 3000K CR190 230V 50Hz	ISESPOT 5W 4000K CR190 230V 50Hz	VERO 8W 3000K CR190 230V 50Hz, dimmbar Phase
GU10 Fassung Zugentlastet mit 3er WAGO	..M15K3	..M16K3	..M17K3	-
inkl. Zuleitungskabel offene Enden abisoliert	-	-	-	..M14
SET Bruttopreis CHF	26.00	26.00	26.00	44.00

TIPP

Unser ICESPOT GU10 ist konzipiert für den Einbau im Einbaugehäuse. Keine Überhitzung und somit lange Lebensdauer...



SET SLIM 80

- Masse Loch-Ø80-85mm
Aussen-Ø95mm
- Material Aluminium gedreht
- Funktion schwenkbar 30°
- Federn Blattfedern (BF)



- WEISS
- ALUMINIUM
- SCHWARZ



SLIM 80 RINGPREISE EINZELN

	SET-NUMMER	Gehäusefarbe	Lochausschnitt (mm)	Aussendurchmesser (mm)	Federnart	Modulmontage	Artikelnummer	Bruttopreis CHF
Einbauring SLIM 80 weiss Blattfedern	SET-R13..	weiss	80	95	BF	vorne	03991	22.00
Einbauring SLIM 80 aluminium Blattfedern	SET-R14..	alu	80	95	BF	vorne	03992	22.00
Einbauring SLIM 80 schwarz Blattfedern	SET-R15..	schwarz	80	95	BF	vorne	03993	22.00

Alle Einbauringe können mit unseren MODULEN und KONVERTERN kombiniert werden.
Die SET-KOMPLETTNUMMER wird zusammengestellt aus SET-NUMMER und MODUL-KONVERTER Kombination!

SET-KOMPLETTNUMMER SET-R15M2K2 (Beispiel: Ring R15, Modul M2, Konverter K2)

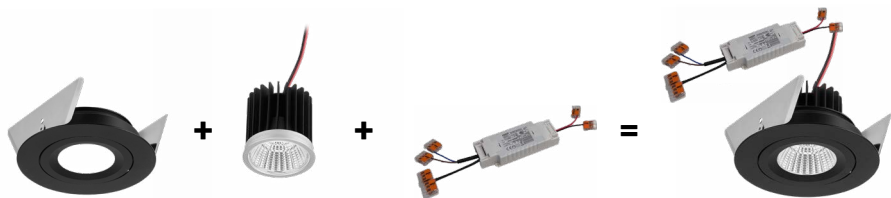

350MA MODULE SET-PREISE KOMPLETT (RING + MODUL + KONVERTER)

	VERO 6W 2700K CR190 350mA	VERO 6W 3000K CR190 350mA	VERO 6W 4000K CR190 350mA	VERO 9W 2700K CR190 350mA	VERO 9W 3000K CR190 350mA	VERO 9W 4000K CR190 350mA	VERO 6W 3000K CR190 350mA, IP55	VERO 9W 3000K CR190 350mA, IP55	VERO 12W 1800-3000K CR190 350mA
ACTEC 350mA - Konfektioniert 12W (18-35Vdc) - PhaseDIM	..M3K1	..M4K1	..M5K1	..M8K1	..M9K1	..M10K1	..M11K1	..M12K1	..M13K1
SET Bruttopreis CHF	72.00	72.00	72.00	82.00	82.00	82.00	88.00	98.00	92.00
KGP 350mA - Konfektioniert 20W - DALI2/Push	..M3K2	..M4K2	..M5K2	..M8K2	..M9K2	..M10K2	..M11K2	..M12K2	..M13K2
SET Bruttopreis CHF	82.00	82.00	82.00	92.00	92.00	92.00	98.00	108.00	102.00

230V MODULE SET-PREISE KOMPLETT (RING + MODUL + GU10)

	ISESPOT 5W 2700K CR190 230V 50Hz	ISESPOT 5W 3000K CR190 230V 50Hz	ISESPOT 5W 4000K CR190 230V 50Hz	VERO 8W 3000K CR190 230V 50Hz, dimmbar Phase
GU10 Fassung Zugentlastet mit 3er WAGO	..M15K3	..M16K3	..M17K3	-
inkl. Zuleitungskabel offene Enden abisoliert	-	-	-	..M14
SET Bruttopreis CHF	36.00	36.00	36.00	56.00

TIPP

Im VERO 8W 230V Modul ist der Konverter bereits integriert!
Einsatz überall dort, wo wenig Platz vorhanden ist...



SET SLIM 80 PLUS

Masse Loch-Ø80-85mm
Aussen-Ø95mm

Material Aluminium gedreht

Funktion schwenkbar 30°

Federn Blattfedern (BF)

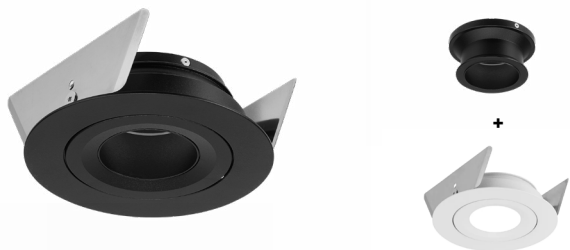

SLIM 80 PLUS = SLIM 80 + RING

- WEISS
- ALUMINIUM
- SCHWARZ



SLIM 80 PLUS RINGPREISE EINZELN

	SET-NUMMER	Gehäusefarbe	Lochausschnitt (mm)	Aussendurchmesser (mm)	Federnart	Modulmontage	Artikelnummer	Bruttopreis CHF
Einbauring SLIM 80 PLUS weiss Blattfedern	SET-R16..	weiss	80	95	BF	vorne	03991 / 03993-R	30.00
Einbauring SLIM 80 PLUS aluminium Blattfedern	SET-R17..	alu	80	95	BF	vorne	03992 / 03993-R	30.00
Einbauring SSLIM 80 PLUS schwarz Blattfedern	SET-R18..	schwarz	80	95	BF	vorne	03993 / 03993-R	30.00

Alle Einbauringe können mit unseren MODULEN und KONVERTERN kombiniert werden.
Die SET-KOMPLETTNUMMER wird zusammengestellt aus SET-NUMMER und MODUL-KONVERTER Kombination!

SET-KOMPLETTNUMMER SET-R17M3K1 (Beispiel: Ring R17, Modul M3, Konverter K1)

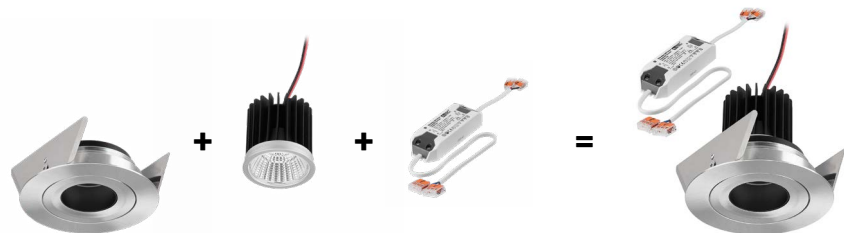

350MA MODULE SET-PREISE KOMPLETT (RING + MODUL + KONVERTER)

	VERO 6W 2700K CR190 350mA	VERO 6W 3000K CR190 350mA	VERO 6W 4000K CR190 350mA	VERO 9W 2700K CR190 350mA	VERO 9W 3000K CR190 350mA	VERO 9W 4000K CR190 350mA	VERO 6W 3000K CR190 350mA, IP55	VERO 9W 3000K CR190 350mA, IP55	VERO 12W 1800-3000K CR190 350mA
ACTEC 350mA - Konfektioniert 12W (18-35Vdc) - PhaseDIM	..M3K1	..M4K1	..M5K1	..M8K1	..M9K1	..M10K1	..M11K1	..M12K1	..M13K1
SET Bruttopreis CHF	82.00	82.00	82.00	90.00	90.00	90.00	96.00	106.00	100.00
KGP 350mA - Konfektioniert 20W - DALI2/Push	..M3K2	..M4K2	..M5K2	..M8K2	..M9K2	..M10K2	..M11K2	..M12K2	..M13K2
SET Bruttopreis CHF	92.00	92.00	92.00	100.00	100.00	100.00	106.00	116.00	110.00

230V MODULE SET-PREISE KOMPLETT (RING + MODUL + GU10)

	ISESPOT 5W 2700K CR190 230V 50Hz	ISESPOT 5W 3000K CR190 230V 50Hz	ISESPOT 5W 4000K CR190 230V 50Hz	VERO 8W 3000K CR190 230V 50Hz, dimmbar Phase
GU10 Fassung Zugentlastet mit 3er WAGO	..M15K3	..M16K3	..M17K3	-
inkl. Zuleitungskabel offene Enden abisoliert	-	-	-	..M14
SET Bruttopreis CHF	44.00	44.00	44.00	62.00



TIPP

Mit der entblendeten SLIM 80 PLUS Version erzielen Sie eine entspannte, angenehme Lichtatmosphäre! Ideal für hochwertige Objekte, Gastronomie, Hotellerie oder Wellnessbereich.

ÜBERBLICK LED MODULE + KONVERTER



VERO 6W
Ø50 H50mm 350mA, Reflektor 40°, IP20
Zuleitung 200mm, verzinkt

Farbwiedergabe	Lichtfarbe	Lichtstrom
CRI90	2700 3000K 4000K	560lm 620lm 640lm
CRI80	2700K 3000K	670 700



VERO 9W
Ø50 H80mm 350mA, Reflektor 40°, IP20
Zuleitung 200mm, verzinkt

Farbwiedergabe	Lichtfarbe	Lichtstrom
CRI90	2700K 3000K 4000K	900lm 930lm 1000lm
CRI80	2700K 3000K	1030lm 1100lm



VERO 12W
Ø50 H90mm 350mA, Reflektor 40°, IP20
Zuleitung 200mm, verzinkt

Farbwiedergabe	Lichtfarbe	Lichtstrom
CRI95	1800-3000K	900lm



VERO 6W/9W
Ø50 H50/80mm 350mA, Reflektor 40°
Zuleitung 200mm, verzinkt

Farbwiedergabe	Lichtfarbe	Lichtstrom
CRI90	6W - 3000K 9W - 3000K	620lm 930lm



ICESPOT 5W
Ø50 H90mm 240V, Reflektor 60°, IP20
Fassung GU10 mit 3er WAGO

Farbwiedergabe	Lichtfarbe	Lichtstrom
CRI80	2700K 3000K 4000K	500lm 500lm 500lm



VERO 8W
Ø50 H62mm 240V, Reflektor 60°, IP20
Zuleitung 200mm, verzinkt

Farbwiedergabe	Lichtfarbe	Lichtstrom
CRI90	3000K	735lm



ACTECH 12W
115x40x23mm 220-240Vac 50/60Hz
ta=-20...45°C, tc=90°C

Leistung	Voltbereich	Dimmen
350mA / max.12W	18-35Vdc	PhaseDIM



ICESPOT 5W
120x51x30mm 220-240Vac 50/60Hz
ta=-20...45°C, tc=75°C

Leistung	Voltbereich	Dimmen
350MA / MAX.20W	3-45 Vdc	DALI2/ Push

LED MODULE Einzelpreise

	M-Nummer	Lichtfarbe (K)	Einbautiefe (mm)	Farbwiedergabe CRI	Speisung	Artikelnummer	Bruttopreis CHF
VERO 6W 2700K 350mA - 670lm - 40° - CRI80 - IP20	M1	2700	60	80	350mA	S00-806-2700	26.00
VERO 6W 3000K 350mA - 700lm - 40° - CRI80 - IP20	M2	3000	60	80	350mA	S00-806-3000	26.00
VERO 6W 2700K 350mA - 560lm - 40° - CRI90 - IP20	M3	2700	60	90	350mA	S00-906-2700	26.00
VERO 6W 3000K 350mA - 620lm - 40° - CRI90 - IP20	M4	3000	60	90	350mA	S00-906-3000	26.00
VERO 6W 4000K 350mA - 640lm - 40° - CRI90 - IP20	M5	4000	60	90	350mA	S00-906-4000	26.00
VERO 9W 2700K 350mA - 1030lm - 40° - CRI80 - IP20	M6	2700	90	80	350mA	S00-809-2700	34.00
VERO 9W 3000K 350mA - 1100lm - 40° - CRI80 - IP20	M7	3000	90	80	350mA	S00-809-3000	34.00
VERO 9W 2700K 350mA - 900lm - 40° - CRI90 - IP20	M8	2700	90	90	350mA	S00-909-2700	34.00
VERO 9W 3000K 350mA - 930lm - 40° - CRI90 - IP20	M9	3000	90	90	350mA	S00-909-3000	34.00
VERO 9W 4000K 350mA - 1000lm - 40° - CRI90 - IP20	M10	4000	90	90	350mA	S00-909-4000	34.00
VERO 6W 3000K 350mA - 620lm - 40° - CRI90 - IP55	M11	3000	60	90	350mA	S00-906-3055	40.00
VERO 9W 3000K 350mA - 930lm - 40° - CRI90 - IP55	M12	3000	90	90	350mA	S00-909-3055	50.00
VERO 12W 1800-3000K 350mA - 900lm - 40° - CRI95 - IP20	M13	1800 3000	90	95	350mA	S00-912-D2W	48.00
VERO 8W 3000K 230Vac - 735lm - 60° - CRI90 - IP20	M14	3000	90	90	230Vac	S00-908-3060	32.00
ICESPOT 5W 2700K 230Vac - 500lm - 60° - CRI80 - IP20	M15	2700	60	80	230Vac	03982	9.00
ICESPOT 5W 3000K 230Vac - 500lm - 60° - CRI80 - IP20	M16	3000	60	80	230Vac	03980	9.00
ICESPOT 5W 4000K 230Vac - 500lm - 60° - CRI80 - IP20	M17	4000	60	80	230Vac	03981	9.00

KONVERTER + GU10 Einzelpreise

	K-Nummer	max. Leistung	Zeichen	Dimmbarkeit	Artikelnummer	Bruttopreis CHF
ACTEC 350mA - Konfektioniert - 12W - PhaseDIM	K1	12W	MM	PhaseDIM	03765-K	24.00
KGP 350mA - Konfektioniert - 20W - DALI2/ Push	K2	20W	MM	DALI2/ Push	CCTW350-K	44.00
GU10 Fassung - Zugentlastet mit 3er WAGO	K3	-	-	-	03793	5.00

SET CLUB TA5

Masse	Loch-Ø75mm Aussen-Ø85mm
Material	Aluminium + Kunststoff
Funktion	drehbar 360° schwenkbar 30°
Federn	Klappfedern (KF)



WEISS-WEISS

WEISS-SCHWARZ

SCHWARZ-SCHWARZ

SCHWARZ-GOLD

CLUB TA5

RINGPREISE einzeln



	SET-NUMMER	Gehäusefarbe	Lochausschnitt (mm)	Aussendurchmesser (mm)	Federnart	Modulmontage	Artikelnummer	Bruttopreis CHF
Einbauring CLUB TA5 weiss-weiss Klappfedern	SET-R30..		75	85	KF	hinten	TA5-WW	27.00
Einbauring CLUB TA5 weiss-schwarz Klappfedern	SET-R31..		75	85	KF	hinten	TA5-WB	27.00
Einbauring CLUB TA5 schwarz-schwarz Klappfedern	SET-R32..		75	85	KF	hinten	TA5-BB	27.00
Einbauring CLUB TA5 schwarz-gold Klappfedern	SET-R33..		75	85	KF	hinten	TA5-BG	27.00

Alle Einbauringe können mit unseren MODULEN und KONVERTERN kombiniert werden.
Die SET-KOMPLETTNUMMER wird zusammengestellt aus SET-NUMMER und MODUL-KONVERTER Kombination!

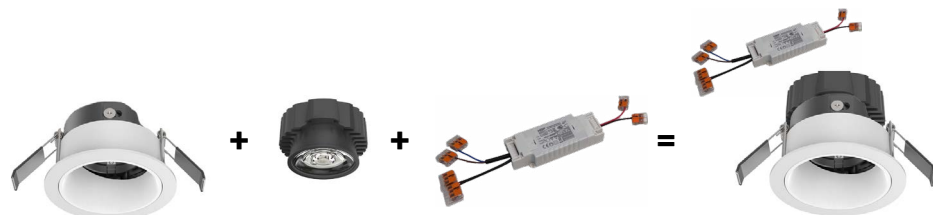
SET-KOMPLETTNUMMER SET-R30M30K2 (Beispiel: Ring R30, Modul M30, Konverter K2)



350mA MODULE SET-PREISE komplett (RING + MODUL + KONVERTER)

			
	M3 11W 3000K CR190 350mA, 35°, IP54	M3 11W 3000K CR190 350mA, 60°, IP54	M3 12W 1800-3000K CR190 350mA, 60°, IP54
Konverter ACTEC 350mA - Konfektioniert 12W (18-35Vdc) - PhaseDIM	..M30K1	..M31K1	..M32K1
SET Bruttopreis CHF	86.00	86.00	117.00
Konverter KGP 350mA - Konfektioniert 20W - DALI2/Push	..M30K2	..M31K2	..M32K2
SET Bruttopreis CHF	98.00	98.00	129.00

TIPP

Mit unserem M3 12W DIM to WARM Modul bringen Sie Ambiente in Ihre Räume! Beim Dimmen wird die Lichtfarbe gemütlich warm (1800-3000K).



TIPP

Eine flackerfreie Dimmung kann mit einem DALI Konverter gewährleistet werden! Unser KGP Konverter ist über DALI2 Signal oder Push ansteuerbar.

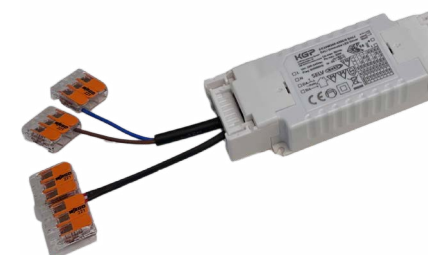

Einbauleuchte VELA



Masse (mm)	Loch-Ø68-80, Aussen-Ø90 H45
Speisung	240V 50Hz
Farbwiedergabe	CRI >80
Gehäuse / Diffusor	Aluminium / Linse

Zusatzinfo

- vielseitig einsetzbar
- Lichtfarbe einstellbar
- Abstrahlung 60° durch Aufsatzscheibe



Einbauleuchte VELA	Gehäusefarbe	Schutzart	Lichtfarbe	Dimmen / Steuern	Ausstrahlwinkel	Artikelnummer	Bruttopreis CHF
LED 6.5W - 600-700lm - Loch-Ø68-80mm	weiss	IP44/IP20	2700-3000-4000K	PhaseDIM	38°/60°	S00-40020-001	36.00
LED 6.5W - 600-700lm - Loch-Ø68-80mm	schwarz	IP44/IP20	2700-3000-4000K	PhaseDIM	38°/60°	S00-40020-002	36.00
LED 6.5W - 600-700lm - Loch-Ø68-80mm	nickel	IP44/IP20	2700-3000-4000K	PhaseDIM	38°/60°	S00-40020-003	38.00



Einbauleuchte BASIC 68

Masse (mm)	Loch-Ø68, Aussen-Ø82 H35
Speisung	Konstantstrom 350mA
Farbwiedergabe	CRI >80
Gehäuse / Diffusor	Aluminium / Reflektor

Zusatzinfo

- Betriebsgerät separat bestellen!



Einbauleuchte BASIC 68	Gehäusefarbe	Schutzart	Lichtfarbe	Dimmen / Steuern	Ausstrahlwinkel	Artikelnummer	Bruttopreis CHF
LED 7W - 710lm - Loch-Ø68mm	weiss matt	IP20	2700K	gemäss BG	38°	S52-12261073	64.00
LED 7W - 710lm - Loch-Ø68mm	weiss matt	IP20	3000K	gemäss BG	38°	S52-12361073	64.00
LED 7W - 710lm - Loch-Ø68mm	titan	IP20	2700K	gemäss BG	38°	S52-12261643	74.00
LED 7W - 710lm - Loch-Ø68mm	titan	IP20	3000K	gemäss BG	38°	S52-12361643	74.00
LED 7W - 710lm - Loch-Ø68mm	champagner	IP20	2700K	gemäss BG	38°	S52-12261633	74.00
LED 7W - 710lm - Loch-Ø68mm	champagner	IP20	3000K	gemäss BG	38°	S52-12361633	74.00
LED 7W - 710lm - Loch-Ø68mm	alu mattenoxiert	IP20	2700K	gemäss BG	38°	S52-12261253	64.00
LED 7W - 710lm - Loch-Ø68mm	alu mattenoxiert	IP20	3000K	gemäss BG	38°	S52-12361253	64.00
ACTEC 350mA -12W (18-36Vdc) konfektioniert WAGO - 115x40x22mm		IP20		PhaseDIM		03765-K	24.00
KGP 350mA -20W (3-45Vdc) konfektioniert WAGO - 115x40x22mm		IP20		DALI2/Push		CC20W350-K	44.00

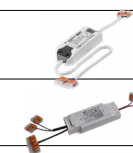

Einbauleuchte SOLV

Masse (mm)	Loch-Ø68-75, Aussen-Ø84 H50
Speisung	240V 50Hz
Farbwiedergabe	CRI >80
Gehäuse / Diffusor	Aluminium / Reflektor

Zusatzinfo

- Lieferung inkl. Betriebsgerät und Anschlussbox
- geeignet für gedämmte Decken



Einbauleuchte SOLV	Gehäusefarbe	Schutzart	Lichtfarbe	Dimmen / Steuern	Ausstrahlwinkel	Artikelnummer	Bruttopreis CHF
LED 7W - 710lm - Loch-Ø68-75mm	weiss matt	IP44	3000K	PhasenDIM	38°	S62-137273	74.00
LED 7W - 710lm - Loch-Ø68-75mm	nickel gebürstet	IP44	3000K	PhasenDIM	38°	S62-137272	74.00

Einbauleuchte POINTER 68

Masse (mm)	Loch-Ø68-75, Aussen-Ø90 H70
Speisung	240V 50Hz
Farbwiedergabe	CRI >85
Gehäuse / Diffusor	Alu-Druckguss / Linse Bartenbach

Zusatzinfo

- Lieferung inkl. Betriebsgerät



Einbauleuchte POINTER 68	Gehäusefarbe	Schutzart	Lichtfarbe	Dimmen / Steuern	Ausstrahlwinkel	Artikelnummer	Bruttopreis CHF
LED 9.2W - 550lm - Loch-Ø68-75mm	weiss matt RAL 9016	IP44/IP20	2700K	PhaseDIM	60°	072803MWWX13	91.20
LED 9.2W - 500lm - Loch-Ø68-75mm	weiss matt RAL 9016	IP44/IP20	2700K	PhaseDIM	35°	072803MWWU13	91.20
LED 9.2W - 600lm - Loch-Ø68-75mm	weiss matt RAL 9016	IP44/IP20	3000K	PhaseDIM	60°	072803MWWY13	91.20
LED 9.2W - 525lm - Loch-Ø68-75mm	weiss matt RAL 9016	IP44/IP20	3000K	PhaseDIM	35°	072803MWWV13	91.20
LED 9.2W - 650lm - Loch-Ø68-75mm	weiss matt RAL 9016	IP44/IP20	4000K	PhaseDIM	60°	072803MWWZ13	91.20
LED 9.2W - 550lm - Loch-Ø68-75mm	weiss matt RAL 9016	IP44/IP20	4000K	PhaseDIM	35°	072803MWWW13	91.20
LED 9.2W - 500lm - Loch-Ø68-75mm	schwarz matt RAL 9005	IP44/IP20	2700K	PhaseDIM	35°	072803BLWU13	91.20
LED 9.2W - 550lm - Loch-Ø68-75mm	schwarz matt RAL 9005	IP44/IP20	2700K	PhaseDIM	60°	072803BLWX13	91.20
LED 9.2W - 600lm - Loch-Ø68-75mm	schwarz matt RAL 9005	IP44/IP20	3000K	PhaseDIM	60°	072803BLWY13	91.20
LED 9.2W - 525lm - Loch-Ø68-75mm	schwarz matt RAL 9005	IP44/IP20	3000K	PhaseDIM	35°	072803BLWV13	91.20
LED 9.2W - 650lm - Loch-Ø68-75mm	schwarz matt RAL 9005	IP44/IP20	4000K	PhaseDIM	60°	072803BLWZ13	91.20
LED 9.2W - 550lm - Loch-Ø68-75mm	schwarz matt RAL 9005	IP44/IP20	4000K	PhaseDIM	35°	072803BLWW13	91.20

Einbauleuchte FLUXE 75

Masse (mm)	Loch-Ø75, Aussen-Ø90 H60
Speisung	240V 50Hz
Farbwiedergabe	CRI 93
Gehäuse / Diffusor	Alu-Druckguss / Linse

Zusatzinfo

- Betrieb direkt an 240Vac
- inkl. Anschlussbox

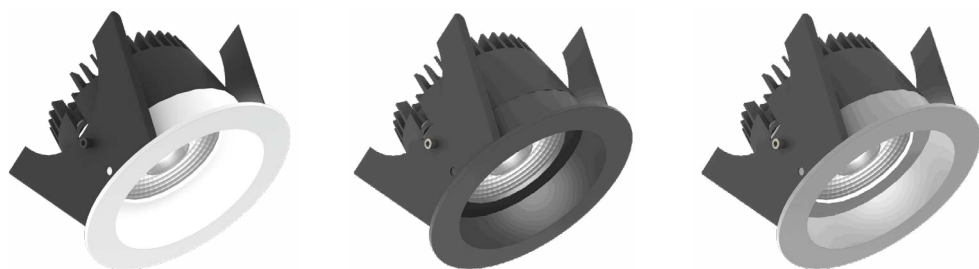

Einbauleuchte FLUXE 75	Gehäusefarbe	Schutzart	Lichtfarbe	Dimmen / Steuern	Ausstrahlwinkel	Artikelnummer	Bruttopreis CHF
LED 10.5W - 600lm - Loch-Ø75mm	weiss matt RAL 9016	IP44/IP20	2700K	PhaseDIM	40°	802A03MW5A02	60.00
LED 10.3W - 600lm - Loch-Ø75mm	weiss matt RAL 9016	IP44/IP20	3000K	PhaseDIM	40°	802A03MW5C02	60.00
LED 10.1W - 600lm - Loch-Ø75mm	weiss matt RAL 9016	IP44/IP20	4000K	PhaseDIM	40°	802A03MW5E02	60.00
LED 10.5W - 600lm - Loch-Ø75mm	schwarz matt RAL 9005	IP44/IP20	2700K	PhaseDIM	40°	802A03BL5A02	60.00
LED 10.3W - 600lm - Loch-Ø75mm	schwarz matt RAL 9005	IP44/IP20	3000K	PhaseDIM	40°	802A03BL5C02	60.00
LED 10.1W - 600lm - Loch-Ø75mm	schwarz matt RAL 9005	IP44/IP20	4000K	PhaseDIM	40°	802A03BL5E02	60.00
LED 10.5W - 600lm - Loch-Ø75mm	grau matt RAL 9006	IP44/IP20	2700K	PhaseDIM	40°	802A03GR5A02	60.00
LED 10.3W - 600lm - Loch-Ø75mm	grau matt RAL 9006	IP44/IP20	3000K	PhaseDIM	40°	802A03GR5C02	60.00
LED 10.1W - 600lm - Loch-Ø75mm	grau matt RAL 9006	IP44/IP20	4000K	PhaseDIM	40°	802A03GR5E02	60.00

Einbauleuchte FLUXE 90

Masse (mm)	Loch-Ø90, Aussen-Ø105 H70
Speisung	240V 50Hz
Farbwiedergabe	CRI 93
Gehäuse / Diffusor	Alu-Druckguss / Linse

Zusatzinfo

- Betrieb direkt an 240Vac
- inkl. Anschlussbox

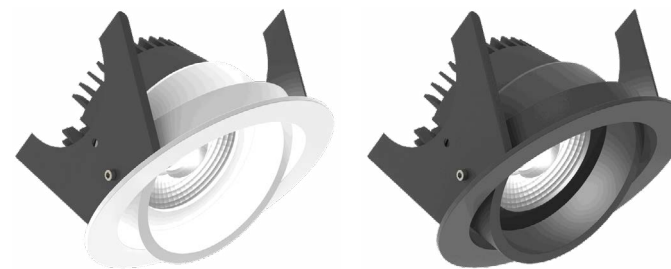

Einbauleuchte FLUXE 90	Gehäusefarbe	Schutzart	Lichtfarbe	Dimmen / Steuern	Ausstrahlwinkel	Artikelnummer	Bruttopreis CHF
LED 10.5W - 600lm - Loch-Ø90mm	weiss matt RAL 9016	IP20	2700K	PhaseDIM	40°	802B03MW5A02	66.20
LED 10.3W - 600lm - Loch-Ø90mm	weiss matt RAL 9016	IP20	3000K	PhaseDIM	40°	802B03MW5C02	66.20
LED 10.1W - 600lm - Loch-Ø90mm	weiss matt RAL 9016	IP20	4000K	PhaseDIM	40°	802B03MW5E02	66.20
LED 10.5W - 600lm - Loch-Ø90mm	schwarz matt RAL 9005	IP20	2700K	PhaseDIM	40°	802B03BL5A02	66.20
LED 10.3W - 600lm - Loch-Ø90mm	schwarz matt RAL 9005	IP20	3000K	PhaseDIM	40°	802B03BL5C02	66.20
LED 10.1W - 600lm - Loch-Ø90mm	schwarz matt RAL 9005	IP20	4000K	PhaseDIM	40°	802B03BL5E02	66.20

Einbauleuchte LINEA 75

Masse (mm)	Loch-Ø75, Aussen-Ø90 H60
Speisung	240V 50Hz
Farbwiedergabe	CRI 93
Gehäuse / Diffusor	Alu-Druckguss / Linse

Zusatzinfo

- Betrieb direkt an 240Vac
- inkl. Anschlussbox



Einbauleuchte LINEA 75	Gehäusefarbe	Schutzart	Lichtfarbe	Dimmen / Steuern	Ausstrahlwinkel	Artikelnummer	Bruttopreis CHF
LED 10.5W - 600lm - Loch-Ø75mm	weiss matt RAL 9016	IP44/IP20	2700K	PhaseDIM	40°	912A03MW5A02	60.00
LED 10.3W - 600lm - Loch-Ø75mm	weiss matt RAL 9016	IP44/IP20	3000K	PhaseDIM	40°	912A03MW5C02	60.00
LED 10.1W - 600lm - Loch-Ø75mm	weiss matt RAL 9016	IP44/IP20	4000K	PhaseDIM	40°	912A03MW5E02	60.00
LED 10.5W - 600lm - Loch-Ø75mm	schwarz matt RAL 9005	IP44/IP20	2700K	PhaseDIM	40°	912A03BL5A02	60.00
LED 10.3W - 600lm - Loch-Ø75mm	schwarz matt RAL 9005	IP44/IP20	3000K	PhaseDIM	40°	912A03BL5C02	60.00
LED 10.1W - 600lm - Loch-Ø75mm	schwarz matt RAL 9005	IP44/IP20	4000K	PhaseDIM	40°	912A03BL5E02	60.00

Einbauleuchte STRADA 75

Masse (mm)	Loch-Ø75, Aussen-Ø81 H60
Speisung	240V 50Hz
Farbwiedergabe	CRI 97
Gehäuse / Diffusor	Alu-Druckguss / Linse

Zusatzinfo

- Lieferung inkl. Betriebsgerät

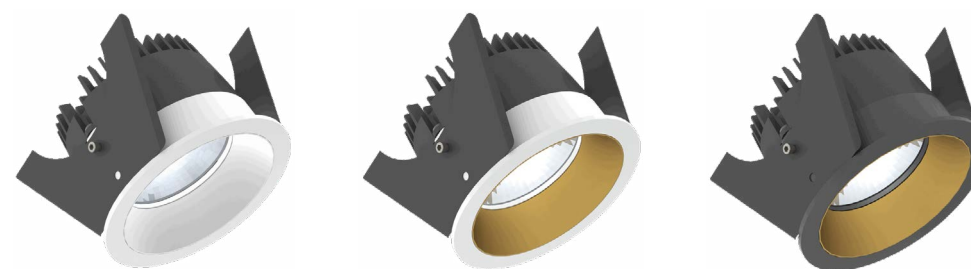

Einbauleuchte STRADA 75	Gehäusefarbe	Schutzart	Lichtfarbe	Dimmen / Steuern	Ausstrahlwinkel	Artikelnummer	Bruttopreis CHF
LED 13.8W - 1150lm - Loch-Ø75mm	weiss-weiss	IP44/IP20	2700K	PhaseDIM	60°	855A03654D02	103.60
LED 13.8W - 1250lm - Loch-Ø75mm	weiss-weiss	IP44/IP20	3000K	PhaseDIM	60°	855B03654D02	103.60
LED 13.8W - 1150lm - Loch-Ø75mm	weiss-gold	IP44/IP20	2700K	PhaseDIM	60°	855A03614D02	103.60
LED 13.8W - 1250lm - Loch-Ø75mm	weiss-gold	IP44/IP20	3000K	PhaseDIM	60°	855B03614D02	103.60
LED 13.8W - 1150lm - Loch-Ø75mm	schwarz-gold	IP44/IP20	2700K	PhaseDIM	60°	855A03714D02	103.60
LED 13.8W - 1250lm - Loch-Ø75mm	schwarz-gold	IP44/IP20	3000K	PhaseDIM	60°	855B03714D02	103.60
LED 13.8W - 1150lm - Loch-Ø75mm	weiss-weiss	IP44/IP20	2700K	DALI	60°	855A03654E02	121.10
LED 13.8W - 1250lm - Loch-Ø75mm	weiss-weiss	IP44/IP20	3000K	DALI	60°	855B03654E02	121.10
LED 13.8W - 1150lm - Loch-Ø75mm	weiss-gold	IP44/IP20	2700K	DALI	60°	855A03614E02	121.10
LED 13.8W - 1250lm - Loch-Ø75mm	weiss-gold	IP44/IP20	3000K	DALI	60°	855B03614E02	121.10
LED 13.8W - 1150lm - Loch-Ø75mm	schwarz-gold	IP44/IP20	2700K	DALI	60°	855A03714E02	121.10
LED 13.8W - 1250lm - Loch-Ø75mm	schwarz-gold	IP44/IP20	3000K	DALI	60°	855B03714E02	121.10

Einbauleuchte SKYJACK

Masse (mm)	Loch-Ø68, Aussen-Ø82 H46
Speisung	240V 50Hz
Farbwiedergabe	CRI 90
Gehäuse / Diffusor	Aluminium / Reflektor

Zusatzinfo

- Lieferung inkl. Betriebsgerät mit Zwischenstecker und Anschlussbox



Einbauleuchte SKYJACK	Gehäusefarbe	Schutzart	Lichtfarbe	Dimmen / Steuern	Ausstrahlwinkel	Artikelnummer	Bruttopreis CHF
LED 11W - 720lm - Loch-Ø68mm	weiss	IP44	2700K	PhasenDIM	38°	SJA1-9273809P-WW	52.00
LED 11W - 750lm - Loch-Ø68mm	weiss	IP44	3000K	PhasenDIM	38°	SJA1-9303809P-WW	52.00
LED 11W - 720lm - Loch-Ø68mm	schwarz	IP44	2700K	PhasenDIM	38°	SJA1-9273809P-BB	52.00
LED 11W - 750lm - Loch-Ø68mm	schwarz	IP44	3000K	PhasenDIM	38°	SJA1-9303809P-BB	52.00

Einbauleuchte SKYJACK IP65

Masse (mm)	Loch-Ø68, Aussen-Ø79 H46
Speisung	240V 50Hz
Farbwiedergabe	CRI 90
Gehäuse / Diffusor	Aluminium / Reflektor

Zusatzinfo

- Lieferung inkl. Betriebsgerät mit Zwischenstecker und Anschlussbox



Einbauleuchte SKYJACK IP65	Gehäusefarbe	Schutzart	Lichtfarbe	Dimmen / Steuern	Ausstrahlwinkel	Artikelnummer	Bruttopreis CHF
LED 11W - 720lm - Loch-Ø68mm	weiss	IP65	2700K	PhasenDIM	38°	SJF-9273809P-WW	58.00
LED 11W - 750lm - Loch-Ø68mm	weiss	IP65	3000K	PhasenDIM	38°	SJF-9303809P-WW	58.00
LED 11W - 720lm - Loch-Ø68mm	schwarz	IP65	2700K	PhasenDIM	38°	SJF-9273809P-BB	58.00
LED 11W - 750lm - Loch-Ø68mm	schwarz	IP65	3000K	PhasenDIM	38°	SJF-9303809P-BB	58.00

SAUERSTOFF AUS DEM WALD

Die Borealen Nadelwälder liegen in Eurasien und Nordamerika. Sie sind mit etwa 1.4 Milliarden Hektar die grösste zusammenhängende Waldfläche der Erde.

Downlights



LUNA



LINEA 120



SLIM PANEL

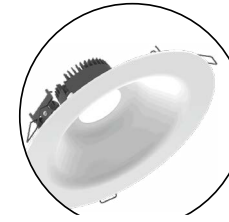

LINEA 185

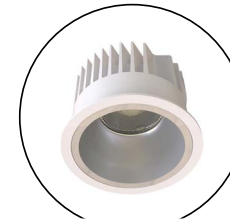

TAKEO 75/100/150



MARS



STRADA 150



SKYJACK

Downlight LUNA



Masse (mm)	Loch-Ø120-130, 140-150, 160-170, 200-210 Aussen-Ø145, 170, 190, 228, H45
Speisung	240V 50Hz
Farbwiedergabe	CRI>80
Gehäuse / Diffusor	Alu-Druckguss / Opal

Zusatzinfo

- Lichtfarbe umschaltbar
- Lieferung inkl. Betriebsgerät



Downlight LUNA	Gehäusefarbe	Schutzart	Lichtfarbe	Dimmen / Steuern	Ausstrahlwinkel	Artikelnummer	Bruttopreis CHF
LED 15W - 1200-1470lm - Loch-Ø120-130mm	weiss	IP44/IP20	3000-4000-5700K	Ein/Aus	90°	S00-40083-145	44.00
LED 18W - 1800-2070lm - Loch-Ø140-150mm	weiss	IP44/IP20	3000-4000-5700K	Ein/Aus	90°	S00-40083-170	55.00
LED 18W - 1700-1900lm - Loch-Ø160-170mm	weiss	IP44/IP20	3000-4000-5700K	Ein/Aus	90°	S00-40083-190	66.00
LED 25W - 2380-2650lm - Loch-Ø200-210mm	weiss	IP44/IP20	3000-4000-5700K	Ein/Aus	90°	S00-40083-228	77.00



Downlight LINEA 120 LV

Masse (mm)	Loch-Ø120-165, Aussen-Ø180 H65
Speisung	240V 50Hz
Farbwiedergabe	CRI 97
Gehäuse / Diffusor	Alu-Druckguss / Diffus opal

Zusatzinfo

- Auf Anfrage auch in anderen Abstrahlwinkeln lieferbar
- Lieferung inkl. Betriebsgerät



Downlight LINEA 120 LV	Gehäusefarbe	Schutzart	Lichtfarbe	Dimmen / Steuern	Ausstrahlwinkel	Artikelnummer	Bruttopreis CHF
LED 13.8W - 1250lm - Loch-Ø120-165mm	weiss matt RAL 9016	IP44/IP20	3000K	DALI	80°	895B03MW9H02	114.90
LED 13.8W - 1250lm - Loch-Ø120-165mm	weiss matt RAL 9016	IP44/IP20	3000K	Ein/Aus	80°	895B03MW9M02	82.40
LED 13.8W - 1350lm - Loch-Ø120-165mm	weiss matt RAL 9016	IP44/IP20	4000K	DALI	80°	895G03MW9H02	114.90
LED 13.8W - 1350lm - Loch-Ø120-165mm	weiss matt RAL 9016	IP44/IP20	4000K	Ein/Aus	80°	895G03MW9M02	82.40

Downlight SLIM PANEL

Masse (mm)	Loch-Ø100, 165, Aussen-Ø115, 180, H20
Speisung	Konstantstrom 350mA
Farbwiedergabe	CRI 90
Gehäuse / Diffusor	Aluminium / Opal

Zusatzinfo

- Betriebsgerät separat bestellen



Downlight SLIM PANEL	Gehäusefarbe	Schutzart	Lichtfarbe	Dimmen / Steuern	Ausstrahlwinkel	Artikelnummer	Bruttopreis CHF
LED 6W - 450lm - Loch-Ø100mm	weiss matt	IP20	3000K	gemäss BG	120°	S00-40060-115	38.00
LED 6W - 450lm - Loch-Ø100mm	weiss matt	IP20	4000K	gemäss BG	120°	S00-40061-115	38.00
LED 12W - 850lm - Loch-Ø165mm	weiss matt	IP20	3000K	gemäss BG	120°	S00-40060-180	52.00
LED 12W - 850lm - Loch-Ø165mm	weiss matt	IP20	4000K	gemäss BG	120°	S00-40061-180	52.00
ACTEC 350mA -12W (18-36Vdc) - konfektioniert WAGO - 115x40x22mm			IP20	PhaseDIM		03765-K	24.00
KGP 350mA -20W (3-45Vdc) - konfektioniert WAGO - 115x40x22mm			IP20	DALI2/Push		CC20W350-K	44.00



Downlight LINEA 185

Masse (mm)	Loch-Ø185-210, Aussen-Ø230 H80
Speisung	240V 50Hz
Farbwiedergabe	CRI 97
Gehäuse / Diffusor	Alu-Druckguss / Opal

Zusatzinfo

- Auf Anfrage auch in anderen Abstrahlwinkeln lieferbar
- Lieferung inkl. Betriebsgerät

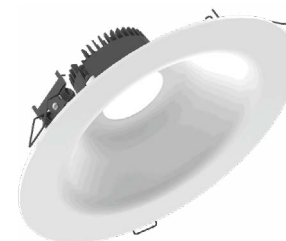

Downlight LINEA 185	Gehäusefarbe	Schutzart	Lichtfarbe	Dimmen / Steuern	Ausstrahlwinkel	Artikelnummer	Bruttopreis CHF
LED 13.8W - 1250lm - Loch-Ø185-210mm	weiss matt RAL 9016	IP44/IP20	3000K	Ein/Aus	80°	875B03MW9M02	88.70
LED 13.8W - 1350lm - Loch-Ø185-210mm	weiss matt RAL 9016	IP44/IP20	4000K	Ein/Aus	80°	875G03MW9M02	88.70
LED 20.1W - 1800lm - Loch-Ø185-210mm	weiss matt RAL 9016	IP44/IP20	3000K	Ein/Aus	80°	875L03MW9M02	88.70
LED 20.1W - 1925lm - Loch-Ø185-210mm	weiss matt RAL 9016	IP44/IP20	4000K	Ein/Aus	80°	875M03MW9M02	88.70
LED 20.6W - 2250lm - Loch-Ø185-210mm	weiss matt RAL 9016	IP44/IP20	3000K	Ein/Aus	80°	875P03MW9M02	101.10
LED 20.6W - 2400lm - Loch-Ø185-210mm	weiss matt RAL 9016	IP44/IP20	4000K	Ein/Aus	80°	875Q03MW9M02	101.10
Korrekturring - Loch-Ø215-250mm	weiss matt RAL 9016					009403MW0000	12.00

Korrekturring

- für grosse Lochausschnitte mit Ø215-250mm



Downlight TAKEO 75-100-150

Masse (mm)	Loch-Ø75, 100, 150 Aussen-Ø84, 110, 160, H72, 85, 105
Speisung	350mA/250mA
Farbwiedergabe	CRI 90
Gehäuse / Diffusor	Aluminium / Reflektor

Zusatzinfo

- Betriebsgerät separat bestellen



Downlight TAKEO 75

	Gehäusefarbe	Schutzart	Lichtfarbe	Dimmen / Steuern	Ausstrahlwinkel	Artikelnummer	Bruttopreis CHF
LED 11W - 850/600lm - 350mA - Loch-Ø75mm	weiss	IP54	3000K	gemäss BG	50°	TT2-9305011N-WM	55.00
LED 11W - 850/600lm - 350mA - Loch-Ø75mm	weiss	IP54	4000K	gemäss BG	50°	TT2-9405011N-WM	55.00
LED 11W - 850/600lm - 350mA - Loch-Ø75mm	schwarz	IP54	3000K	gemäss BG	50°	TT2-9305011N-BB	55.00
LED 11W - 850/600lm - 350mA - Loch-Ø75mm	schwarz	IP54	4000K	gemäss BG	50°	TT2-9405011N-BB	55.00

Downlight TAKEO 100

LED 13W - 1400/1100lm - 350mA - Loch-Ø100mm	weiss	IP54	4000K	gemäss BG	50°	TS2-8405013N-WM	87.00
LED 13W - 1400/1100lm - 350mA - Loch-Ø100mm	weiss	IP54	3000K	gemäss BG	50°	TS2-8305013N-WM	87.00

Downlight TAKEO 150

LED 25W - 2700/2000lm - 700mA - Loch-Ø150mm	weiss matt	IP54	3000K	gemäss BG	60°	TM2-8306025N-WM	136.00
LED 25W - 2700/2000lm - 700mA - Loch-Ø150mm	weiss matt	IP54	4000K	gemäss BG	60°	TM2-8406025N-WM	136.00

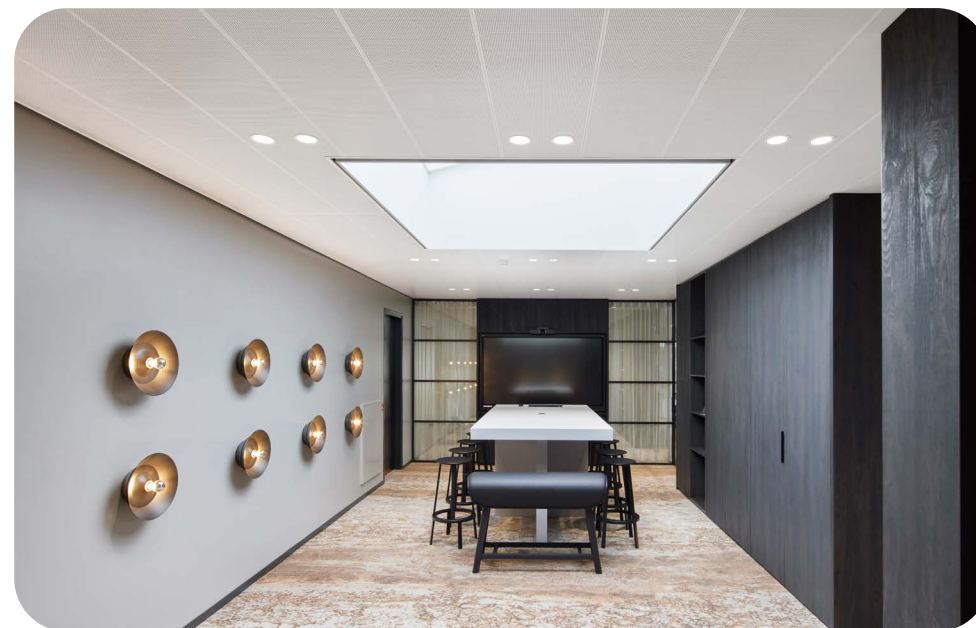

Betriebsgeräte zu TAKEO

Betriebsgeräte	Gehäusefarbe	Schutzart	Abmessungen	Dimmen / Steuern	Artikelnummer	Bruttopreis CHF
LED Netzteil AcTec 350mA 12W	weiss	IP20	L115 B40 H22	PhaseDIM	03765-K	24.00
LED Netzteil TCI 350mA 17W	weiss	IP20	L111 B38 H28	Ein/Aus	S55-122246	21.00
LED Netzteil TCI PRO 700mA 30W	weiss	IP20	L147 B44 H22	Ein/Aus	S55-127572-700	16.00
LED Netzteil EAGLE 26W 150-700mA	weiss	IP20	L97 B43 H30	DALI2/Push	FLS-26-700-DALI2-LD	35.00
LED Netzteil LCM 350-1050mA 40W	weiss	IP20	L124 B82 H30	DALI2/Push	LCM-40DA	67.00
LED Netzteil LCM 350-1050mA 40W	weiss	IP20	L124 B82 H30	CASAMBI	LCM-40BLE	118.00

Einbaustrahler MARS

Masse (mm)	Loch-Ø90-100, 120-130, 140-150, 160-170 Aussen-Ø110, 150, 170, 190 H75, 97, 112, 120
Speisung	240V 50Hz
Farbwiedergabe	CRI 90
Gehäuse / Diffusor	Alu-Druckguss / Reflektor

Zusatzinfo

- Lieferung inkl. Betriebsgerät



Einbaustrahler MARS	Gehäusefarbe	Schutzart	Lichtfarbe	Dimmen / Steuern	Ausstrahlwinkel	Artikelnummer	Bruttopreis CHF
LED 10W - 1040lm - Loch-Ø90-100mm	weiss	IP44/IP20	3000K	PhaseDIM	36°	S00-40090-110D	58.00
LED 13W - 1250lm - Loch-Ø120-130mm	weiss	IP44/IP20	4000K	Ein/Aus	60°	S00-40091-150	68.00
LED 13W - 1250lm - Loch-Ø120-130mm	weiss	IP44/IP20	3000K	Ein/Aus	60°	S00-40090-150	68.00
LED 18W - 1950lm - Loch-Ø140-150mm	weiss	IP44/IP20	4000K	Ein/Aus	60°	S00-40091-170	78.00
LED 18W - 1950lm - Loch-Ø160-170mm	weiss	IP44/IP20	4000K	Ein/Aus	60°	S00-40091-190	88.00

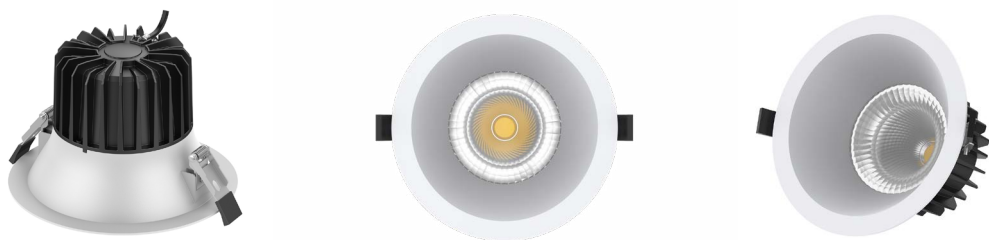

Einbaustrahler STRADA 150

Masse (mm)	Loch-Ø150-165, Ø170 H138
Speisung	240V 50Hz
Farbwiedergabe	CRI 82
Gehäuse / Diffusor	Alu-Druckguss / Reflektor

Zusatzinfo

- Lieferung inkl. Betriebsgerät

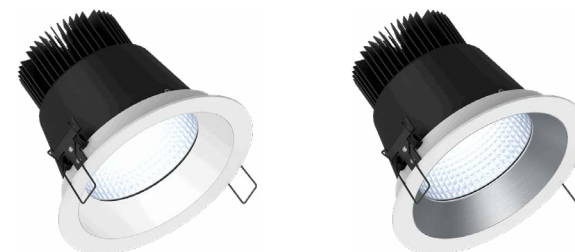

Einbaustrahler STRADA 150	Gehäusefarbe	Schutzart	Lichtfarbe	Dimmen / Steuern	Ausstrahlwinkel	Artikelnummer	Bruttopreis CHF
LED 27W - 3000lm - Loch-Ø150-165mm	weiss-weiss	IP44/IP20	3000K	DALI	65°	85050365R302	166.00
LED 27W - 3000lm - Loch-Ø150-165mm	weiss-silber	IP44/IP20	3000K	DALI	65°	85050363R302	166.00
LED 27W - 3400lm - Loch-Ø150-165mm	weiss-silber	IP44/IP20	4000K	DALI	65°	85050363R502	166.00
LED 27W - 3400lm - Loch-Ø150-165mm	weiss-weiss	IP44/IP20	4000K	DALI	65°	85050365R502	166.00

Einbaustrahler SKYJACK

Masse (mm)	Loch-Ø145, Ø158 H92
Speisung	240V 50Hz
Farbwiedergabe	CRI 90
Gehäuse / Diffusor	Alu-Druckguss / Reflektor

Zusatzinfo

- Lieferung inkl. Betriebsgerät



Einbaustrahler SKYJACK	Gehäusefarbe	Schutzart	Lichtfarbe	Dimmen / Steuern	Ausstrahlwinkel	Artikelnummer	Bruttopreis CHF
LED 28W - 2200lm - Loch-Ø145mm	weiss	IP20	3000K	PhasenDIM	30°	SJA2-9303025P-WW	146.00
LED 28W - 2200lm - Loch-Ø145mm	schwarz	IP20	3000K	PhasenDIM	30°	SJA2-9303025P-BB	146.00



FATA MORGANA

Ist eine optische Täuschung, die in der Regel in Wüsten auftritt, wenn Lichtstrahlen auf unterschiedlich warme Luftschichten treffen.

Wenn die unteren Schichten kühler und dichter sind als die oberen, kann das Licht von einem Objekt auf der Erdoberfläche abgelenkt und in den Himmel projiziert werden.

Anbaustrahler



BREEZE



PURE ART

Anbaudownlights

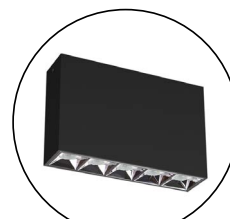

SKYLINE

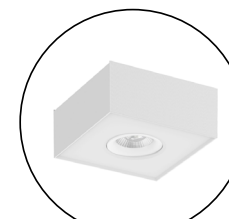

SKYJOY

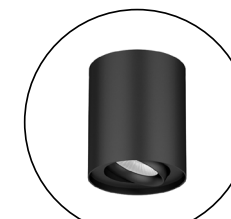

SKYDRIVER

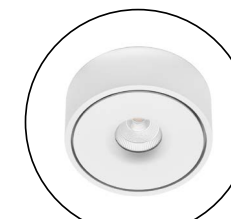

VITALITY

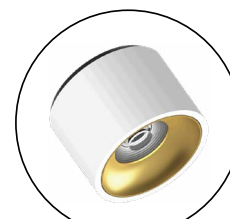

FIDO 105



VECTOR 145



Anbauspot BREEZE

Masse (mm)	Ø50 L260 H132.5
Speisung	240V 50Hz
Farbwiedergabe	CRI 90
Gehäuse / Diffusor	Alu-Druckguss / Reflektor

Zusatzinfo

- dreh- und schwenkbar



Anbauspot BREEZE	Gehäusefarbe	Schutzart	Lichtfarbe	Dimmen / Steuern	Ausstrahlwinkel	Artikelnummer	Bruttopreis CHF
LED 16W - 1400lm - Ø50mm - L260mm	weiss	IP20	2700K	PhaseDIM	36°	B2SC-9273618P-WB	247.00
LED 16W - 1400lm - Ø50mm - L260mm	schwarz	IP20	2700K	PhaseDIM	36°	B2SC-9273618P-BB	247.00

Anbauspot PURE ART

Masse (mm)	Ø55 H150
Speisung	240V 50Hz
Farbwiedergabe	CRI 90
Gehäuse / Diffusor	Alu-Druckguss / Linse

Zusatzinfo

- dreh- und schwenkbar



Anbauspot PURE ART	Gehäusefarbe	Schutzart	Lichtfarbe	Dimmen / Steuern	Ausstrahlwinkel	Artikelnummer	Bruttopreis CHF
LED 15W - 950lm - Ø55mm	schwarz	IP20	3000K	PhaseDIM	36°	PUAC-9303615P-BB	191.00
LED 15W - 950lm - Ø55mm	weiss-schwarz	IP20	3000K	PhaseDIM	36°	PUAC-9303615P-WB	191.00
Wabenraster PURE-ROXY ART	schwarz					P08-033	6.00

Anbaustrahler SKYLINE

Masse (mm)	L138 B35 H91
Speisung	240V 50Hz
Farbwiedergabe	CRI 90
Gehäuse / Diffusor	Alu-Druckguss / Reflektor UGR<19

Zusatzinfo

- Blendfreies Licht

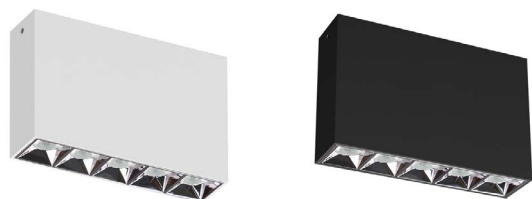

Anbaustrahler SKYLINE	Gehäusefarbe	Schutzart	Lichtfarbe	Dimmen / Steuern	Ausstrahlwinkel	Artikelnummer	Bruttopreis CHF
LED 10W - 750lm - L138mm	weiss	IP20	3000K	PhaseDIM	30°	SL5C-9303010P-WS	138.00
LED 10W - 750lm - L138mm	schwarz	IP20	3000K	PhaseDIM	30°	SL5C-9303010P-BS	138.00

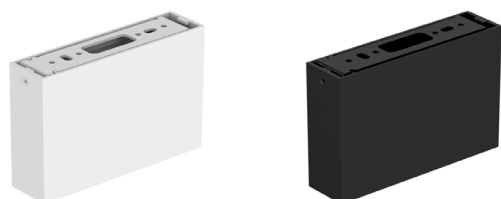

Anbaustrahler SKYJOY

Masse (mm)	L135 B135 H60
Speisung	240V 50Hz
Farbwiedergabe	CRI 90
Gehäuse / Diffusor	Aluminium / Reflektor

Zusatzinfo

- Leuchtkopf kardanisch dreh- und schwenkbar



Anbaustrahler SKYJOY	Gehäusefarbe	Schutzart	Lichtfarbe	Dimmen / Ste	Ausstrahlwinkel	Artikelnummer	Bruttopreis CHF
LED 8W - 580lm - L135mm	weiss	IP20	2700K	PhaseDIM	36°	SJSC-9273608P-WW	116.00
LED 8W - 580lm - L135mm	schwarz	IP20	2700K	PhaseDIM	36°	SJSC-9273608P-BB	116.00
LED 16W - 1300lm - L135mm	weiss	IP20	2700K	PhaseDIM	36°	SJDC-9273616P-WW	175.00
LED 16W - 1300lm - L135mm	schwarz	IP20	2700K	PhaseDIM	36°	SJDC-9273616P-BB	175.00

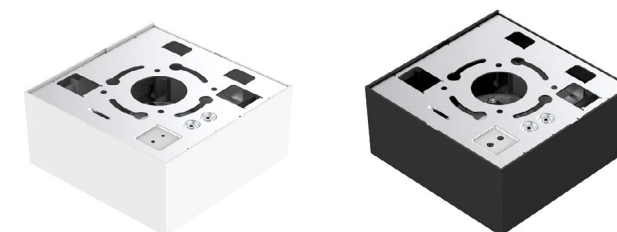

Anbaustrahler SKYDRIVER

Masse (mm)	Ø90 H108
Speisung	240V 50Hz
Farbwiedergabe	CRI 90
Gehäuse / Diffusor	Aluminium / Reflektor

Zusatzinfo

- Leuchtkopf kardanisch dreh- und schwenkbar



Anbaustrahler SKYDRIVER	Gehäusefarbe	Schutzart	Lichtfarbe	Dimmen / Steuern	Ausstrahlwinkel	Artikelnummer	Bruttopreis CHF
LED 10W - 780lm - Ø90mm	weiss	IP20	3000K	PhaseDIM	36°	SDRC-9303610P-WW	110.00
LED 10W - 780lm - Ø90mm	schwarz	IP20	3000K	PhaseDIM	36°	SDRC-9303610P-BB	110.00
LED 10W - 750lm - Ø90mm	weiss	IP20	2700K	PhaseDIM	36°	SDRC-9273610P-WW	110.00
LED 10W - 750lm - Ø90mm	schwarz	IP20	2700K	PhaseDIM	36°	SDRC-9273610P-BB	110.00



Anbaustrahler VITALITY

Masse (mm)	Ø120 H55
Speisung	240V 50Hz
Farbwiedergabe	CRI 90
Gehäuse / Diffusor	Alu-Druckguss / Reflektor

Zusatzinfo

- Lichteffect durch indirektes Licht
- Keine Schrauben sichtbar



Anbaustrahler VITALITY	Gehäusefarbe	Schutzart	Lichtfarbe	Dimmen / Steuern	Ausstrahlwinkel	Artikelnummer	Bruttopreis CHF
LED 10W + 1.6W - 1180lm - Ø120mm	weiss	IP20	3000K	PhaseDIM	52°	S00-35020-101	128.00
LED 10W + 1.6W - 1180lm - Ø120mm	schwarz	IP20	3000K	PhaseDIM	52°	S00-35020-102	128.00

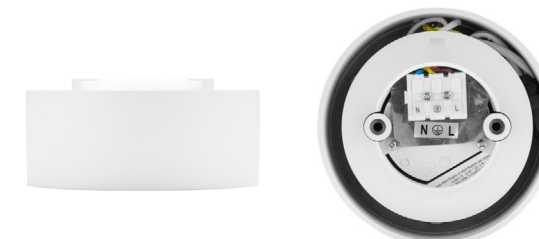

Anbaustrahler FIDO 105

Masse (mm)	Ø104 H78
Speisung	240V 50Hz
Farbwiedergabe	CRI 93
Gehäuse / Diffusor	Alu-Druckguss / Linse UGR<19

Zusatzinfo

- Keine Schrauben sichtbar

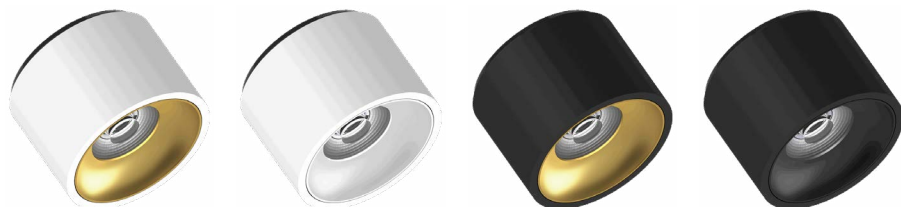

Anbaustrahler FIDO 105	Gehäusefarbe	Schutzart	Lichtfarbe	Dimmen / Steuern	Ausstrahlwinkel	Artikelnummer	Bruttopreis CHF
LED 10.5W - 600lm - Ø104mm	weiss-gold	IP20	2700K	PhaseDIM	40°	F32A03615A02	97.40
LED 10.3W - 600lm - Ø104mm	weiss-gold	IP20	3000K	PhaseDIM	40°	F32A03615C02	97.40
LED 10.1W - 600lm - Ø104mm	weiss-gold	IP20	4000K	PhaseDIM	40°	F32A03615E02	97.40
LED 10.5W - 600lm - Ø104mm	weiss-weiss	IP20	2700K	PhaseDIM	40°	F32A03655A02	97.40
LED 10.3W - 600lm - Ø104mm	weiss-weiss	IP20	3000K	PhaseDIM	40°	F32A03655C02	97.40
LED 10.1W - 600lm - Ø104mm	weiss-weiss	IP20	4000K	PhaseDIM	40°	F32A03655E02	97.40
LED 10.3W - 600lm - Ø104mm	schwarz-gold	IP20	3000K	PhaseDIM	40°	F32A03715C02	97.40
LED 10.1W - 600lm - Ø104mm	schwarz-gold	IP20	4000K	PhaseDIM	40°	F32A03715E02	97.40
LED 10.3W - 600lm - Ø104mm	schwarz-schwarz	IP20	3000K	PhaseDIM	40°	F32A03725C02	97.40
LED 10.1W - 600lm - Ø104mm	schwarz-schwarz	IP20	4000K	PhaseDIM	40°	F32A03725E02	97.40



VECTOR 145

Anbaustrahler VECTOR 145

Masse (mm)	Ø145 H145
Speisung	240V 50Hz
Farbwiedergabe	CRI 97
Gehäuse / Diffusor	Alu-Druckguss / Reflektor UGR<19

Zusatzinfo

- Keine Schrauben sichtbar
- Sehr lichtstark



VIELSEITIGE FARBWAHL



Anbaustrahler VECTOR 145	Gehäusefarbe	Schutzart	Lichtfarbe	Dimmen / Steuern	Ausstrahlwinkel	Artikelnummer	Bruttopreis CHF
LED 20.1W - 1800lm - Ø145mm	weiss-gold	IP20	3000K	DALI	60°	7D1B03611T02	211.00
LED 20.1W - 1925lm - Ø145mm	weiss-gold	IP20	4000K	DALI	60°	7D1B03611U02	211.00
LED 20.1W - 1800lm - Ø145mm	weiss-silber	IP20	3000K	DALI	60°	7D1B03631T02	211.00
LED 20.1W - 1925lm - Ø145mm	weiss-silber	IP20	4000K	DALI	60°	7D1B03631U02	211.00
LED 20.1W - 1800lm - Ø145mm	weiss-weiss	IP20	3000K	DALI	60°	7D1B03651T02	211.00
LED 20.1W - 1925lm - Ø145mm	weiss-weiss	IP20	4000K	DALI	60°	7D1B03651U02	211.00
LED 20.1W - 1800lm - Ø145mm	schwarz-gold	IP20	3000K	DALI	60°	7D1B03711T02	211.00
LED 20.1W - 1925lm - Ø145mm	schwarz-gold	IP20	4000K	DALI	60°	7D1B03711U02	211.00
LED 20.1W - 1800lm - Ø145mm	schwarz-schwarz	IP20	3000K	DALI	60°	7D1B03721T02	211.00
LED 20.1W - 1925lm - Ø145mm	schwarz-schwarz	IP20	4000K	DALI	60°	7D1B03721U02	211.00
LED 20.1W - 1800lm - Ø145mm	schwarz-silber	IP20	3000K	DALI	60°	7D1B03741T02	211.00
LED 20.1W - 1925lm - Ø145mm	schwarz-silber	IP20	4000K	DALI	60°	7D1B03741U02	211.00



SONNENFINSTERNIS

Ein astronomisches Ereignis, bei dem der Mond zwischen der Sonne und der Erde steht und die Sonne teilweise oder vollständig verdeckt.

Anbauleuchten rund

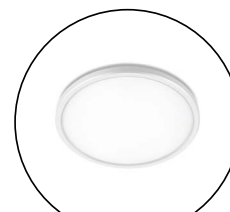

DISC 220/300/390



STRIPE 270



STRIPE 350

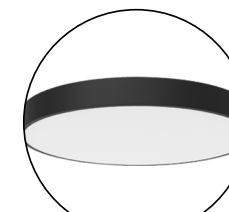

GINGER 400/600



GLARO 300/420



SHINE II+III



SLICE CIRCLE II



SLICE CIRCLE III

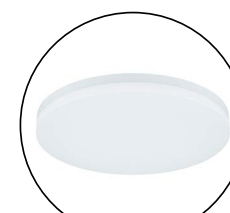

SLICE CIRCLE IV

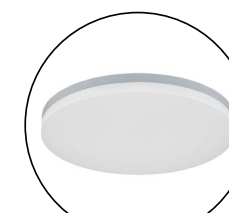

SLICE CIRCLE IV PLUS

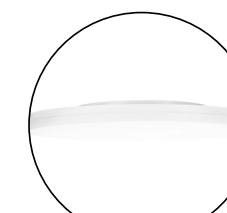

SLICE CIRCLE VI



GAME 350/450

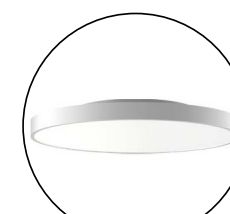

GAME 600/900

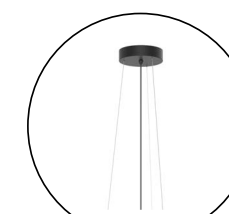

GAME/SUGAR Zubehör



SUGAR 350/450

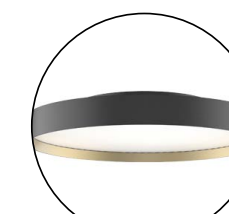

SUGAR 600/900

Anbauleuchte DISC



Masse (mm)	Ø220/300/390 H25/30/30
Speisung	240V 50Hz
Farbwiedergabe	CRI >80
Gehäuse / Diffusor	Kunststoff / Opal (up/down)

Zusatzinfo

- Mit Indirekt-Lichtanteil
- Einfache Montage mit Deckenplatte



Anbauleuchte DISC	Gehäusefarbe	Schutzart	Lichtfarbe	Dimmen / Steuern	Ausstrahlwinkel	Artikelnummer	Bruttopreis CHF
LED SMD 10/15W - 1100-1500lm - Ø220mm	weiss	IP20	3000/4000/6000K	Ein/Aus	120°	S00-33013-221	55.00
LED SMD 18/25W - 1900-2750lm - Ø300mm	weiss	IP20	3000/4000/6000K	Ein/Aus	120°	S00-33013-301	75.00
LED SMD 25/35W - 2750-3850lm - Ø390mm	weiss	IP20	3000/4000/6000K	Ein/Aus	120°	S00-33013-391	105.00



Anbauleuchte STRIPE 270

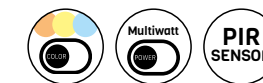

Masse (mm)	Ø270 H67
Speisung	240V 50Hz
Farbwiedergabe	CRI >90
Gehäuse / Diffusor	Polycarbonat (PC) / PMMA opal

Pendel-Set

- weiss** S40-PENDEL-271
- anthrazit** S40-PENDEL-272



Anbauleuchte STRIPE 270	Gehäusefarbe	Schutzart	Lichtfarbe	Dimmen / Steuern	Ausstrahlwinkel	Artikelnummer	Bruttopreis CHF
LED 18/24W - 1800/2400lm - Ø270mm	weiss	IP54	3000/4000K	PhaseDIM	110°	S40-32033-271D	128.00
LED 18/24W - 1800/2400lm - Ø270mm	anthrazit	IP54	3000/4000K	PhaseDIM	110°	S40-32033-272D	128.00
LED 18/24W - 1800/2400lm - Ø270mm	weiss	IP54	3000/4000K	HF Sensor mit Korridorfunktion	110°	S40-32033-271S	168.00
LED 18/24W - 1800/2400lm - Ø270mm	weiss	IP54	3000/4000K	PIR Sensor mit Korridorfunktion	110°	S40-32033-271PIR	178.00
LED 18/24W - 1800/2400lm - Ø270mm	anthrazit	IP54	3000/4000K	HF Sensor mit Korridorfunktion	110°	S40-32033-272S	168.00
LED 18/24W - 1800/2400lm - Ø270mm	weiss	IP20	3000/4000K	Ein/Aus + NOT1h	110°	S40-32033-271NOT	188.00
LED 18/24W - 1800/2400lm - Ø270mm	anthrazit	IP20	3000/4000K	Ein/Aus + NOT1h	110°	S40-32033-272NOT	188.00



- Einfache, schnelle Montage mit Deckenplatte
- Leuchtenteil mit Click-Verschluss
- Zentrales Montageloch mit Gummitülle
- Seitliche Einlässe für Aufputzinstallation
- Schnellverschluss-Klemmen

Anbauleuchte STRIPE 350



Masse (mm)	Ø350 H70
Speisung	240V 50Hz
Farbwiedergabe	CRI >90
Gehäuse / Diffusor	Polycarbonat (PC) / PMMA opal

Pendel-Set

weiss	S40-PENDEL-351
anthrazit	S40-PENDEL-352



Anbauleuchte STRIPE 350	Gehäusefarbe	Schutzart	Lichtfarbe	Dimmen / Steuern	Ausstrahlwinkel	Artikelnummer	Bruttopreis CHF
LED 24/32W - 2400/3200lm - Ø350mm	weiss	IP54	3000/4000K	PhaseDIM	110°	S40-32033-351D	188.00
LED S24/32W - 2400/3200lm - Ø350mm	weiss	IP54	3000/4000K	DALI2/ Push	110°	S40-32033-351DIG	258.00
LED 24/32W - 2400/3200lm - Ø350mm	weiss	IP20	3000/4000K	Ein/Aus + NOT1h	110°	S40-32033-351NOT	238.00
LED 24/32W - 2400/3200lm - Ø350mm	anthrazit	IP54	3000/4000K	PhaseDIM	110°	S40-32033-352D	178.00
LED 24/32W - 2400/3200lm - Ø350mm	anthrazit	IP20	3000/4000K	Ein/Aus + NOT1h	110°	S40-32033-352NOT	238.00



- Einfache, schnelle Montage mit Deckenplatte
- Leuchtenteil mit Click-Verschluss
- Abschlaufbares Montageloch mit Gummitülle
- Schnellverschluss-Klemmen

Anbauleuchte GINGER



Masse (mm)	Ø400/600 H65
Speisung	240V 50Hz
Farbwiedergabe	CRI >90
Gehäuse / Diffusor	Aluminium / Kunststoff opal



Anbauleuchte GINGER	Gehäusefarbe	Schutzart	Lichtfarbe	Dimmen / Steuern	Ausstrahlwinkel	Artikelnummer	Bruttopreis CHF
LED 30W - 2400/2500/2400lm - Ø400mm	schwarz	IP44	3000/3500/4000K	PhaseDIM	110°	G4RC-9S3A130P-BN	200.00
LED 30W - 2400/2500/2400lm - Ø400mm	weiss	IP44	3000/3500/4000K	PhaseDIM	110°	G4RC-9S3A130P-WN	200.00
LED 50W - 4000/4200/4000lm - Ø600mm	schwarz	IP44	3000/3500/4000K	PhaseDIM	110°	G6RC-9S3A150P-BN	325.00
LED 50W - 4000/4200/4000lm - Ø600mm	weiss	IP44	3000/3500/4000K	PhaseDIM	110°	G6RC-9S3A150P-WN	325.00

Anbauleuchte GLARO



Masse (mm)	Ø301-422 H58
Speisung	240V 50Hz
Farbwiedergabe	CRI >80
Gehäuse / Diffusor	Alu-Druckguss / Kunststoff PC opal

Zusatzinfo

- vielseitige Einsatzmöglichkeiten
- Pendel Set verfügbar



Pendel Set



S00-32095-PW



S00-32095-PS

Anbauleuchte GLARO	Gehäusefarbe	Schutzart	Lichtfarbe	Dimmen / Steuern	Ausstrahlwinkel	Artikelnummer	Bruttopreis CHF
LED 18W - 1380-1650lm - Ø301mm	schwarz-gold	IP44	2700/3000/4000K	PhaseDIM	120°	S00-32095-3SGD	148.00
LED 24W - 2000-2250lm - Ø422mm	schwarz-gold	IP44	2700/3000/4000K	PhaseDIM	120°	S00-32095-4SGD	198.00
LED 18W - 1300-1550lm - Ø301mm	schwarz-schwarz	IP44	2700/3000/4000K	PhaseDIM	120°	S00-32095-3SSD	148.00
LED 24W - 2000-2250lm - Ø422mm	schwarz-schwarz	IP44	2700/3000/4000K	PhaseDIM	120°	S00-32095-4SSD	198.00
LED 18W - 1380-1650lm - Ø301mm	weiss-gold	IP44	2700/3000/4000K	PhaseDIM	120°	S00-32095-3WGD	148.00
LED 24W - 2250-2500lm - Ø422mm	weiss-gold	IP44	2700/3000/4000K	PhaseDIM	120°	S00-32095-4WGD	198.00
LED 18W - 1550-1750lm - Ø301mm	weiss-weiss	IP44	2700/3000/4000K	PhaseDIM	120°	S00-32095-3WWD	148.00
LED 24W - 2450-2700lm - Ø422mm	weiss-weiss	IP44	2700/3000/4000K	PhaseDIM	120°	S00-32095-4WWD	198.00
Pendelset GLARO, L=1500mm höhenverstellbar	schwarz	IP20				S00-32095-PS	38.00
Pendelset GLARO, L=1500mm höhenverstellbar	weiss	IP20				S00-32095-PW	38.00



Anbauleuchte SHINE



Masse (mm)	Ø220, 300 H39
Speisung	240V 50Hz
Farbwiedergabe	CRI >90
Gehäuse / Diffusor	Polycarbonat (PC) + Aluminium / PMMA opal

Zusatzinfo

- Einfache und schnelle Montage
- Indirekter Lichtanteil
- Sehr flache Bauform
- Pendel Set verfügbar



Anbauleuchte SHINE	Gehäusefarbe	Schutzart	Lichtfarbe	Dimmen / Steuern	Ausstrahlwinkel	Artikelnummer	Bruttopreis CHF
LED 8W/10W/15W - 800/900/1350lm - Ø220mm	weiss	IP20	3000/4000K	PhaseDIM	110°	S40-33073-221D	118.00
LED 10/18/24W - 1000/1800/2400lm - Ø300mm	weiss	IP20	3000/4000K	DALI2/Push	110°	S40-33073-301DIG	208.00
LED 10/18/24W - 1000/1800/2400lm - Ø300mm	weiss	IP20	3000/4000K	PhaseDIM	110°	S40-33073-301D	178.00
LED 10/18/24W - 1000/1800/2400lm - Ø300mm	weiss	IP20	3000K	Ein/Aus + NOT1h	110°	S40-33070-301NOT	228.00
LED 10/18/24W - 1000/1800/2400lm - Ø300mm	weiss	IP20	3000K	HF-Sensor mit Korridorfunktion	110°	S40-33070-301S	198.00
LED 10/18/24W - 1000/1800/2400lm - Ø300mm	weiss	IP20	4000K	Ein/Aus + NOT1h	110°	S40-33071-301NOT	228.00
LED 10/18/24W - 1000/1800/2400lm - Ø300mm	weiss	IP20	4000K	HF-Sensor mit Korridorfunktion	110°	S40-33071-301S	198.00
Pendel Set zu SHINE III	weiss	IP20		Ein/Aus + PhaseDIM		S40-PENDEL-271	28.00

SHINE - ELEGANT UND VIELSEITIG



Dank indirektem Lichtanteil entsteht ein gemütlicher und eleganter Lichteffekt! Das Indirektlicht ist nicht separat schalt-/dimmbar und verhält sich analog dem Direktlicht.



Color Switch für individuelles Umschalten der Lichtfarbe.



Power Switch mit drei Leistungsstufen



Dimmbar über DALI-Signal oder Push mittels Taster



Notlichtfunktion 1h mit Selbsttest und Statusanzeige



- Einfache, schnelle Montage mit Deckenplatte
- Leuchtenteil mit Click-Verschluss
- Zentrales Montageloch mit Gummitülle
- Seitliche Einlässe für Aufputzinstallation
- Schnellverschluss-Klemmen

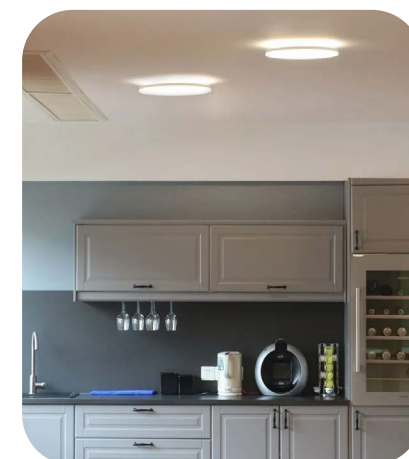

Anbauleuchte SLICE CIRCLE II N



Masse (mm)	Ø220 H53
Speisung	240V 50Hz
Farbwiedergabe	CRI >90
Gehäuse / Diffusor	Polycarbonat (PC) / PMMA opal

Zusatzinfo

- Einfache und schnelle Montage
- Bewährte LEDESHI Qualität
- Als NOT 1h lieferbar (weiss)



Anbauleuchte SLICE CIRCLE II N	Gehäusefarbe	Schutzart	Lichtfarbe	Dimmen / Steuern	Ausstrahlwinkel	Artikelnummer	Bruttopreis CHF
LED 10/15W - 1000/1500lm - Ø220mm	silber	IP54	3000/4000K	PhaseDIM	110°	S40-32063-220D	84.00
LED 10/15W - 1000/1500lm - Ø220mm	silber	IP54	3000/4000K	HF-Sensor mit Korridorfunktion	110°	S40-32063-220S	104.00
LED 10/15W - 1000/1500lm - Ø220mm	weiss	IP54	3000/4000K	PhaseDIM	110°	S40-32063-221D	84.00
LED 10/15W - 1000/1500lm - Ø220mm	weiss	IP54	3000/4000K	HF-Sensor mit Korridorfunktion	110°	S40-32063-221S	104.00
LED 10/15W - 1000/1500lm - Ø220mm	weiss	IP54	3000/4000K	Ein/Aus + NOT1h	110°	S40-32063-221NOT	154.00
LED 10/15W - 1000/1500lm - Ø220mm	anthrazit	IP54	3000/4000K	PhaseDIM	110°	S40-32063-222D	84.00
LED 10/15W - 1000/1500lm - Ø220mm	anthrazit	IP54	3000/4000K	HF-Sensor mit Korridorfunktion	110°	S40-32063-222S	104.00



NEU:
NOT 1h mit Selbsttest und Statusanzeige

EFFIZIENT IN DER MONTAGE

5 Minuten schneller installiert -
Dank montagefreundlichem Clicksystem sparen
Sie wertvolle Zeit bei der Installation!

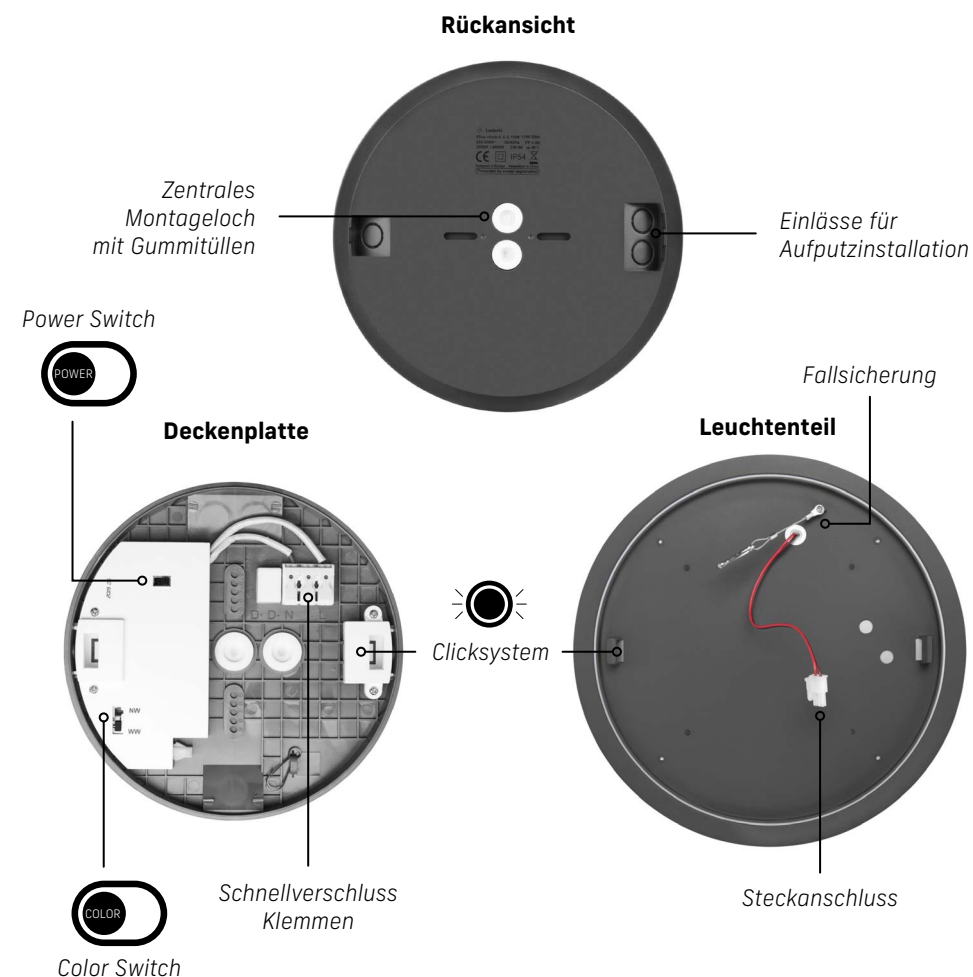

Anbauleuchte SLICE CIRCLE III N



Masse (mm)	Ø270 H49
Speisung	240V 50Hz
Farbwiedergabe	CRI >90
Gehäuse / Diffusor	Polycarbonat (PC) + Aluminium / PMMA opal

Zusatzinfo

- Einfache und schnelle Montage
- Bewährte LEDESHI Qualität
- Zubehör verfügbar



Anbauleuchte SLICE CIRCLE III N	Gehäusefarbe	Schutzart	Lichtfarbe	Dimmen / Steuern	Ausstrahlwinkel	Artikelnummer	Bruttopreis CHF
LED 18/24W - 1800/2400lm - Ø270mm	silber	IP54	3000/4000K	PhaseDIM	110°	S40-32063-270D	158.00
LED 18/24W - 1800/2400lm - Ø270mm	silber	IP54	3000/4000K	DALI2/Push	110°	S40-32063-270DIG	198.00
LED 10/18/24W - 1000/1800/2400lm - Ø270mm	silber	IP20	3000/4000K	Ein/Aus + NOT1h	110°	S40-32063-270NOT	228.00
LED 18/24W - 1800/2400lm - Ø270mm	silber	IP54	3000/4000K	HF-Sensor mit Korridorfunktion	110°	S40-32063-270S	188.00
LED 10/18/24W - 1000/1800/2400lm - Ø270mm	weiss	IP54	3000/4000K	PhaseDIM	110°	S40-32063-271D	158.00
LED 18/24W - 1800/2400lm - Ø270mm	weiss	IP54	3000/4000K	DALI2/Push	110°	S40-32063-271DIG	198.00
LED 10/18/24W - 1000/1800/2400lm - Ø270mm	weiss	IP20	3000/4000K	Ein/Aus + NOT1h	110°	S40-32063-271NOT	228.00
LED 18/24W - 1800/2400lm - Ø270mm	weiss	IP54	3000/4000K	HF Sensor mit Korridorfunktion	110°	S40-32063-271S	188.00
LED 18/24W - 1800/2400lm - Ø270mm	anthrazit	IP54	3000/4000K	PhaseDIM	110°	S40-32063-272D	158.00
LED 18/24W - 1800/2400lm - Ø270mm	anthrazit	IP54	3000/4000K	DALI2/Push	110°	S40-32063-272DIG	198.00
LED 18/24W - 1800/2400lm - Ø270mm	anthrazit	IP20	3000/4000K	Ein/Aus + NOT1h	110°	S40-32063-272NOT	228.00
LED 18/24W - 1800/2400lm - Ø270mm	anthrazit	IP54	3000/4000K	HF Sensor mit Korridorfunktion	110°	S40-32063-272S	188.00

EFFIZIENT IN DER MONTAGE

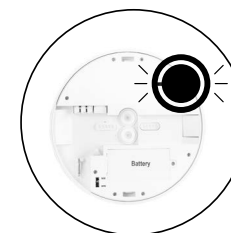

- Einfache, schnelle Montage mit Deckenplatte
- Leuchte mit Click-Verschluss
- Zentrales Montageloch mit Gummitülle
- Seitliche Einlässe für Aufputzinstallation
- Schnellverschluss-Klemmen

PRAKTISCHES ZUBEHÖR

Einbaugehäuse

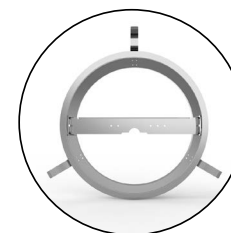

silber	S40-EINBAU-270
weiss	S40-EINBAU-271
anthrazit	S40-EINBAU-272

Diese Einbaugehäuse sind ausschliesslich für Hohldecken geeignet!

Pendel-Set



silber	S40-PENDEL-270
weiss	S40-PENDEL-271
anthrazit	S40-PENDEL-272

Die Pendel Set sind für PhaseDIM Leuchten geeignet. Für DALI Anwendungen, fragen Sie uns bitte an!

Anbauleuchte SLICE CIRCLE IV



Masse (mm)	Ø400 H63
Speisung	240V 50Hz
Farbwiedergabe	CRI >90
Gehäuse / Diffusor	Polycarbonat (PC) / PMMA opal

Zusatzinfo

- Einfache und schnelle Montage
- Bewährte LEDESHI Qualität
- Pendel Set verfügbar



Anbauleuchte SLICE CIRCLE IV

	Gehäusefarbe	Schutzart	Lichtfarbe	Dimmen / Steuern	Ausstrahlwinkel	Artikelnummer	Bruttopreis CHF
LED 29/38W - 2900/3800lm - Ø400mm	weiss	IP20	3000/4000K	PhaseDIM	110°	S40-32063-401D	188.00
LED 29/38W - 2900/3800lm - Ø400mm	weiss	IP20	3000/4000K	DALI2/Push	110°	S40-32063-401DIG	238.00
LED 29/38W - 2900/3800lm - Ø400mm	weiss	IP20	3000/4000K	Ein/Aus + NOT1h	110°	S40-32063-401NOT	258.00
Pendel Set zu SLICE CIRCLE IV	weiss	IP20				S40-PENDEL-401	28.00

Anbauleuchte SLICE CIRCLE IV Plus



Masse (mm)	Ø400 H65
Speisung	240V 50Hz
Farbwiedergabe	CRI >90
Gehäuse / Diffusor	Polycarbonat (PC) / PMMA opal

Zusatzinfo

- Einfache und schnelle Montage
- Bewährte LEDESHI Qualität
- Indirekter Lichtanteil
- Pendel Set verfügbar



Anbauleuchte SLICE CIRCLE IV Plus

	Gehäusefarbe	Schutzart	Lichtfarbe	Dimmen / Steuern	Ausstrahlwinkel	Artikelnummer	Bruttopreis CHF
LED 24/32W - 2400/3200lm - Ø400mm	silber	IP54	3000/4000K	PhaseDIM	110°	S40-33063-400D	228.00
LED 24/32W - 2400/3200lm - Ø400mm	silber	IP54	3000/4000K	Ein/Aus + NOT1h	110°	S40-33063-400NOT	288.00
LED 24/32W - 2400/3200lm - Ø400mm	weiss	IP54	3000/4000K	PhaseDIM	110°	S40-33063-401D	228.00
LED 24/32W - 2400/3200lm - Ø400mm	weiss	IP54	3000/4000K	Ein/Aus + NOT1h	110°	S40-33063-401NOT	288.00
Pendel Set zu SLICE CIRCLE IV	weiss	IP20				S40-PENDEL-401	28.00



Dank indirektem Lichtanteil entsteht ein gemütlicher und eleganter Lichteffect!

Das Indirektlicht ist im Inneren der Leuchte separat ein- und ausschaltbar. Ansonsten verhält sich das Indirektlicht bei dimmen analog dem Direktlicht.

Anbauleuchte SLICE CIRCLE VI



Masse (mm)	Ø600 H635
Speisung	240V 50Hz
Farbwiedergabe	CRI >90
Gehäuse / Diffusor	Polycarbonat (PC) / PMMA opal

Zusatzinfo

- Einfache und schnelle Montage
- Bewährte LEDESHI Qualität
- Pendel Set verfügbar



Anbauleuchte SLICE CIRCLE VI	Gehäusefarbe	Schutzart	Lichtfarbe	Dimmen / Steuern	Ausstrahlwinkel	Artikelnummer	Bruttopreis CHF
LED 38/55W - 3800/5500lm - Ø600mm	weiss	IP20	3000K	DALI2/Push	110°	S40-30060-601DIG	368.00
LED 38/55W - 3800/5500lm - Ø600mm	weiss	IP20	3000K	DALI + NOT1h	110°	S40-30060-601DIG+NOT	448.00
LED 38/55W - 3800/5500lm - Ø600mm	weiss	IP20	3000K	Ein/Aus + NOT1h	110°	S40-30060-601NOT	388.00
LED 38/55W - 3800/5500lm - Ø600mm	weiss	IP20	4000K	DALI2/Push	110°	S40-30061-601DIG	368.00
LED 38/55W - 3800/5500lm - Ø600mm	weiss	IP20	4000K	DALI + NOT1h	110°	S40-30061-601DIG+NOT	448.00
LED 38/55W - 3800/5500lm - Ø600mm	weiss	IP20	4000K	Ein/Aus + NOT1h	110°	S40-30061-601NOT	388.00
LED 38/55W - 3800/5500lm - Ø600mm	weiss	IP20	3000/4000K	Ein/Aus + NOT1h	110°	S40-32063-601DIG	398.00
Pendel Set zu SLICE CIRCLE VI, 2000mm	weiss	IP20		PhaseDIM		S40-PENDEL-601	32.00
Pendel Set zu SLICE CIRCLE VI, 2000mm	weiss	IP20		DALI		S40-PENDEL-601DIG	96.00



Power Switch mit zwei Leistungsstufen



Dimmbar über DALI-Signal oder Push mittels Taster.



Notlichtfunktion 1h mit Selbsttest und Statusanzeige.

GAME 350 DIREKT

Masse (mm)	Ø350 H78
Speisung	240V 50Hz
Farbwiedergabe	CRI 90
Gehäuse / Diffusor	Kunststoff + Metall / Microprismatisch UGR<19

Zusatzinfo

- Pendel Zubehör verfügbar
- Vielseitig einsetzbar dank UGR<19
- kombinierbar mit anderen Grössen



GAME 350 DIREKT

	Gehäusefarbe	Schutzart	Lichtfarbe	Dimmen / Steuern	Ausstrahlwinkel	Artikelnummer	Bruttopreis CHF
LED 20W - 1600lm - Ø350mm	schwarz	IP40	3000K	DALI	110°	GASM-9309018D-BN	418.00
LED 20W - 1600lm - Ø350mm	weiss	IP40	3000K	DALI	110°	GASM-9309018D-WN	418.00
LED 20W - 1600lm - Ø350mm	schwarz	IP40	3000K	Ein/Aus	110°	GASM-9309018F-BN	355.00
LED 20W - 1600lm - Ø350mm	weiss	IP40	3000K	Ein/Aus	110°	GASM-9309018F-WN	355.00
LED 20W - 1750lm - Ø350mm	schwarz	IP40	4000K	DALI	110°	GASM-9409018D-BN	418.00
LED 20W - 1750lm - Ø350mm	weiss	IP40	4000K	DALI	110°	GASM-9409018D-WN	418.00
LED 20W - 1750lm - Ø350mm	schwarz	IP40	4000K	Ein/Aus	110°	GASM-9409018F-BN	355.00
LED 20W - 1750lm - Ø350mm	weiss	IP40	4000K	Ein/Aus	110°	GASM-9409018F-WN	355.00

GAME 450 DIREKT + DIREKT/INDIREKT

Masse (mm)	Ø450 H78
Speisung	240V 50Hz
Farbwiedergabe	CRI 90
Gehäuse / Diffusor	Kunststoff + Metall / Microprismatisch UGR<19

Zusatzinfo

- Pendel Zubehör verfügbar
- Vielseitig einsetzbar dank UGR<19
- kombinierbar mit anderen Grössen



GAME 450 DIREKT

	Gehäusefarbe	Schutzart	Lichtfarbe	Dimmen / Steuern	Ausstrahlwinkel	Artikelnummer	Bruttopreis CHF
LED 28W - 2400lm - Ø450mm	schwarz	IP40	3000K	DALI	110°	GBSM-9309025D-BN	511.00
LED 28W - 2400lm - Ø450mm	weiss	IP40	3000K	DALI	110°	GBSM-9309025D-WN	511.00
LED 28W - 2400lm - Ø450mm	weiss	IP40	3000K	PhaseDIM	110°	GBSM-9309025P-WN	431.00
LED 28W - 2650lm - Ø450mm	schwarz	IP40	4000K	DALI	110°	GBSM-9409025D-BN	511.00
LED 28W - 2650lm - Ø450mm	weiss	IP40	4000K	DALI	110°	GBSM-9409025D-WN	511.00
LED 28W - 2650lm - Ø450mm	weiss	IP40	4000K	PhaseDIM	110°	GBSM-9409025P-WN	431.00



GAME 450 DIREKT/INDIREKT

	Gehäusefarbe	Schutzart	Lichtfarbe	Dimmen / Steuern	Ausstrahlwinkel	Artikelnummer	Bruttopreis CHF
LED 28/13W - 2400/1100lm - Ø450mm	schwarz	IP40	3000K	DALI	110°	GBSM-9309025D-BN-U	695.00
LED 28/13W - 2400/1100lm - Ø450mm	schwarz	IP40	4000K	DALI	110°	GBSM-9409025D-BN-U	695.00
LED 28/13W - 2400/1100lm - Ø450mm	weiss	IP40	3000K	DALI	110°	GBSM-9309025D-WN-U	695.00
LED 28/13W - 2650/1200lm - Ø450mm	weiss	IP40	4000K	DALI	110°	GBSM-9409025D-WN-U	695.00

GAME 600 DIREKT + DIREKT/INDIREKT

Masse (mm)	Ø600 H78
Speisung	240V 50Hz
Farbwiedergabe	CRI 90
Gehäuse / Diffusor	Kunststoff + Metall / Microprismatisch UGR<19

Zusatzinfo

- Pendel Zubehör verfügbar
- Vielseitig einsetzbar dank UGR<19
- kombinierbar mit anderen Grössen



GAME 600 DIREKT

	Gehäusefarbe	Schutzart	Lichtfarbe	Dimmen / Steuern	Ausstrahlwinkel	Artikelnummer	Bruttopreis CHF
LED 54W - 4800lm - Ø600mm	schwarz	IP40	3000K	DALI	110°	GCSM-9309050D-BN	774.00
LED 54W - 4800lm - Ø600mm	weiss	IP40	3000K	DALI	110°	GCSM-9309050D-WN	774.00
LED 54W - 5100lm - Ø600mm	schwarz	IP40	4000K	DALI	110°	GCSM-9409050D-BN	774.00
LED 54W - 5100lm - Ø600mm	weiss	IP40	4000K	DALI	110°	GCSM-9409050D-WN	774.00

GAME 600 DIREKT/INDIREKT

	Gehäusefarbe	Schutzart	Lichtfarbe	Dimmen / Steuern	Ausstrahlwinkel	Artikelnummer	Bruttopreis CHF
LED 54/20W - 4800/1700lm - Ø600mm	schwarz	IP40	3000K	DALI	110°	GCSM-9309050D-BN-U	1011.00
LED 54/20W - 4800/1700lm - Ø600mm	weiss	IP40	3000K	DALI	110°	GCSM-9309050D-WN-U	1011.00
LED 54/20W - 5100/1800lm - Ø600mm	schwarz	IP40	4000K	DALI	110°	GCSM-9409050D-BN-U	1011.00
LED 54/20W - 5100/1800lm - Ø600mm	weiss	IP40	4000K	DALI	110°	GCSM-9409050D-WN-U	1011.00



Der indirekte Lichtanteil wird mit einem magnetisch befestigten Lichtring erzeugt!

Die GAME Leuchten Ø450 und Ø600 mit Indirektanteil sind ab Lager verfügbar.

Bei den restlichen Versionen (GAME & SUGAR) kann der indirekte Lichtanteil zusätzlich mit den Zubehörteilen installiert werden.

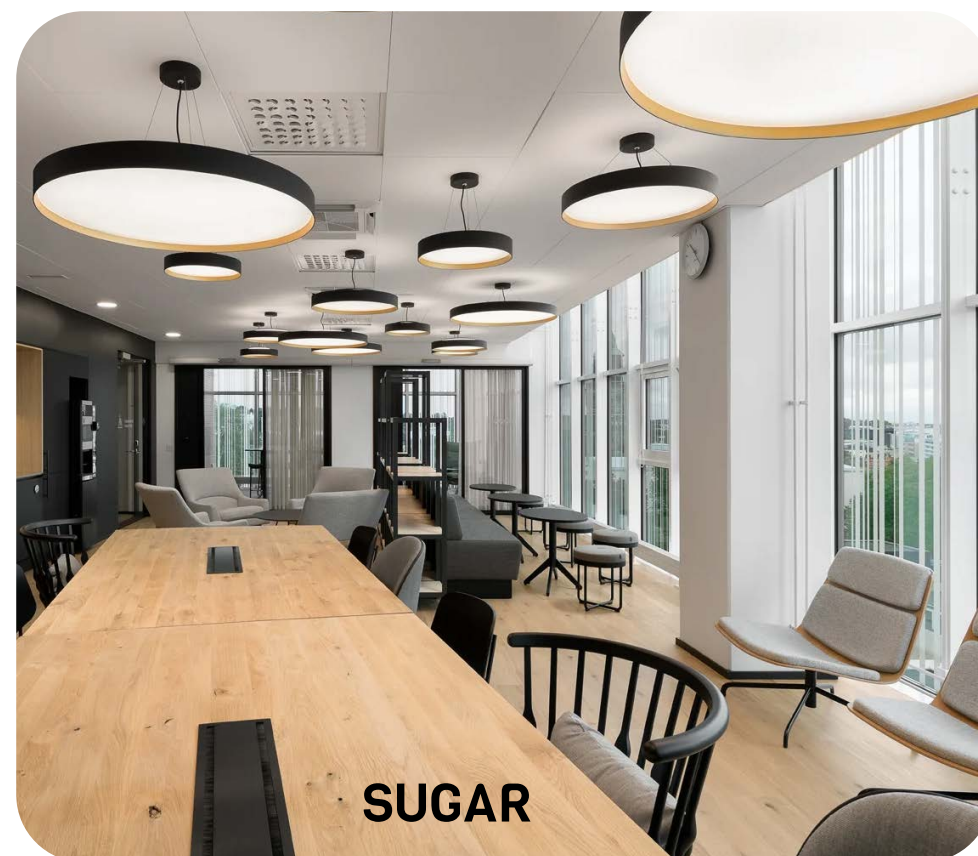

SUGAR

GAME 900 DIREKT

Masse (mm)	Ø900 H78
Speisung	240V 50Hz
Farbwiedergabe	CRI 90
Gehäuse / Diffusor	Kunststoff + Metall / Microprismatisch UGR<19

Zusatzinfo

- Pendel Zubehör verfügbar
- Vielseitig einsetzbar dank UGR<19
- kombinierbar mit anderen Grössen



GAME 900 DIREKT	Gehäusefarbe	Schutzart	Lichtfarbe	Dimmen / Steuern	Ausstrahlwinkel	Artikelnummer	Bruttopreis CHF
LED 68W - 6000lm - Ø900mm	schwarz	IP40	3000K	DALI	110°	GDSM-9309065D-BN	1512.00
LED 68W - 6000lm - Ø900mm	weiss	IP40	3000K	DALI	110°	GDSM-9309065D-WN	1512.00
LED 68W - 6300lm - Ø900mm	schwarz	IP40	4000K	DALI	110°	GDSM-9409065D-BN	1512.00
LED 68W - 6300lm - Ø900mm	weiss	IP40	4000K	DALI	110°	GDSM-9409065D-WN	1512.00

GAME & SUGAR ZUBEHÖR



GAME-SUGAR Indirekt-Module und Betriebsgeräte

	Gehäusefarbe	Schutzart	Technik	Dimmen / Steuern	Ausstrahlwinkel	Artikelnummer	Bruttopreis CHF
LED 11W/8W - 1100/850lm - Ø318mm ①	weiss	IP40	3000K	gemäss BG	110°	UM45-930A111N-NN	112.00
LED 11W/8W - 1200/950lm - Ø318mm ①	weiss	IP40	4000K	gemäss BG	110°	UM45-940A111N-NN	112.00
LED 25W/18W - 2400/1700lm - Ø465mm ①	weiss	IP40	3000K	gemäss BG	110°	UM60-930A118N-NN	185.00
LED 25W/18W - 2600/1800lm - Ø465mm ①	weiss	IP40	4000K	gemäss BG	110°	UM60-940A118N-NN	185.00
LED Netzteil KGP 20W, zugentlastet	weiss	IP20	200-550mA	DALI2/Push		CC20W200-550 DALI	35.00
LED Netzteil EAGLE 26W	weiss	IP20	150-700mA	DALI2/Push		FLS-26-700-DALI2-LD	35.00

GAME-SUGAR Pendel-Zubehör

	Gehäusefarbe	Schutzart	Länge		Artikelnummer	Bruttopreis CHF
Pendelset GAME-SUGAR, 2500mm ③	schwarz	IP40	2500mm	höhenverstellbar	PW-KIT-BB	63.00
Pendelset GAME-SUGAR, 2500mm ③	weiss	IP40	2500mm	höhenverstellbar	PW-KIT-WW	63.00
Stabpendel GAME-SUGAR, 1000mm ②	schwarz	IP40	1000mm	fixlänge	PR-KIT-BB	86.00
Stabpendel GAME-SUGAR, 1000mm ②	weiss	IP40	1000mm	fixlänge	PR-KIT-WW	86.00

SUGAR 350 DIREKT

Masse (mm)	Ø350 H103
Speisung	240V 50Hz
Farbwiedergabe	CRI 90
Gehäuse / Diffusor	Kunststoff + Metall / Microprismatisch UGR<19



SUGAR 350 DIREKT	Gehäusefarbe	Schutzart	Lichtfarbe	Dimmen / Steuern	Ausstrahlwinkl	Artikelnummer	Bruttopreis CH
LED 20W - 1600lm - Ø350mm	schwarz-gold	IP40	3000K	DALI	100°	SASM-9309018D-BG	446.00
LED 20W - 1750lm - Ø350mm	schwarz-gold	IP40	4000K	DALI	100°	SASM-9409018D-BG	446.00

SUGAR 600 DIREKT

Masse (mm)	Ø600 H103
Speisung	240V 50Hz
Farbwiedergabe	CRI 90
Gehäuse / Diffusor	Kunststoff + Metall / Microprismatisch UGR<19



SUGAR 600 DIREKT	Gehäusefarbe	Schutzart	Lichtfarbe	Dimmen / Steuern	Ausstrahlwinkl	Artikelnummer	Bruttopreis CH
LED 54W - 4800lm - Ø600mm	schwarz-gold	IP40	3000K	DALI	100°	SCSM-9309050D-BG	815.00
LED 54W - 5100lm - Ø600mm	schwarz-gold	IP40	4000K	DALI	100°	SCSM-9409050D-BG	815.00

SUGAR 450 DIREKT

Masse (mm)	Ø450 H103
Speisung	240V 50Hz
Farbwiedergabe	CRI 90
Gehäuse / Diffusor	Kunststoff + Metall / Microprismatisch UGR<19



SUGAR 450 DIREKT	Gehäusefarbe	Schutzart	Lichtfarbe	Dimmen / Steuern	Ausstrahlwinkl	Artikelnummer	Bruttopreis CH
LED 28W - 2400lm - Ø450mm	schwarz-gold	IP40	3000K	DALI	100°	SBSM-9309025D-BG	543.00
LED 28W - 2650lm - Ø450mm	schwarz-gold	IP40	4000K	DALI	100°	SBSM-9409025D-BG	543.00

SUGAR 900 DIREKT

Masse (mm)	Ø900 H103
Speisung	240V 50Hz
Farbwiedergabe	CRI 90
Gehäuse / Diffusor	Kunststoff + Metall / Microprismatisch UGR<19



SUGAR 900 DIREKT	Gehäusefarbe	Schutzart	Lichtfarbe	Dimmen / Steuern	Ausstrahlwinkl	Artikelnummer	Bruttopreis CHF
LED 68W - 6000lm - Ø900mm	schwarz-gold	IP40	3000K	DALI	100°	SDSM-9309065D-BG	1590.00
LED 68W - 6300lm - Ø900mm	schwarz-gold	IP40	4000K	DALI	100°	SDSM-9409065D-BG	1590.00

Anbauleuchten eckig

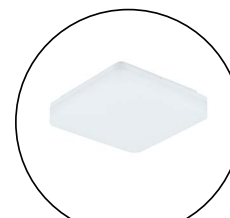

SLICE SQUARE II N

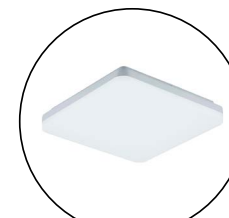

SLICE SQUARE III N

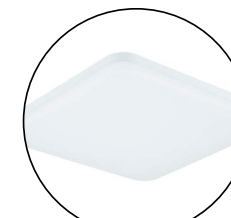

SLICE SQUARE IV

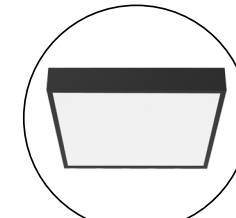

PEPPER

BLITZE

Ein durchschnittlicher Blitz hat eine Energie von etwa 5 Gigajoule.

Dies entspricht etwa der Energie, die benötigt wird, um 150 durchschnittliche Haushalte einen Monat lang mit Strom zu versorgen oder um ein Auto etwa 1300 km zu fahren.

Anbauleuchte SLICE SQUARE II N



Masse (mm)	L210 B210 H50
Speisung	240V 50Hz
Farbwiedergabe	CRI >90
Gehäuse / Diffusor	Polycarbonat (PC) / PMMA opal

Zusatzinfo

- Einfache und schnelle Montage
- Bewährte LEDESHI Qualität



Anbauleuchte SLICE SQUARE II N

	Gehäusefarbe	Schutzart	Lichtfarbe	Dimmen / Steuern	Ausstrahlwinkel	Artikelnummer	Bruttopreis CHF
LED 10/15W - 1000/1500lm - 210x210mm	silber	IP54	3000/4000K	PhaseDIM	110°	S40-32068-210D	88.00
LED 10/15W - 1000/1500lm - 210x210mm	silber	IP54	3000/4000K	HF-Sensor mit Korridorfunktion	110°	S40-32068-210S	104.00
LED 10/15W - 1000/1500lm - 210x210mm	weiss	IP54	3000/4000K	PhaseDIM	110°	S40-32068-211D	88.00
LED 10/15W - 1000/1500lm - 210x210mm	weiss	IP54	3000/4000K	HF-Sensor mit Korridorfunktion	110°	S40-32068-211S	104.00
LED 10/15W - 1000/1500lm - 210x210mm	anthrazit	IP54	3000/4000K	PhaseDIM	110°	S40-32068-212D	88.00
LED 10/15W - 1000/1500lm - 210x210mm	anthrazit	IP54	3000/4000K	HF-Sensor mit Korridorfunktion	110°	S40-32068-212S	104.00

Anbauleuchte SLICE SQUARE III N



Masse (mm)	L260 B260 H52
Speisung	240V 50Hz
Farbwiedergabe	CRI >90
Gehäuse / Diffusor	Polycarbonat (PC) + Aluminium / PMMA opal

Zusatzinfo

- Einfache und schnelle Montage
- Bewährte LEDESHI Qualität
- Zubehör verfügbar



Anbauleuchte SLICE SQUARE III N

	Gehäusefarbe	Schutzart	Lichtfarbe	Dimmen / Steuern	Ausstrahlwinkel	Artikelnummer	Bruttopreis CHF
LED 10/18/24W - 1000/1800/2400lm - 260x260mm	weiss	IP54	3000/4000K	PhaseDIM	110°	S40-32068-261D	168.00
LED 18/24W - 1800/2400lm - 260x260mm	weiss	IP20	3000/4000K	Ein/Aus +NOT1h	110°	S40-32068-261NOT	228.00
LED 18/24W - 1800/2400lm - 260x260mm	silber	IP54	3000/4000K	PhaseDIM	110°	S40-32068-260D	168.00
LED 18/24W - 1800/2400lm - 260x260mm	anthrazit	IP54	3000/4000K	PhaseDIM	110°	S40-32068-262D	168.00

Pendel-Set



silber	S40-PENDEL-270
weiss	S40-PENDEL-271
anthrazit	S40-PENDEL-272

Die Pendel Set sind für PhaseDIM Leuchten geeignet.

Anbauleuchte SLICE SQUARE IV N



Masse (mm)	L400 B400 H63
Speisung	240V 50Hz
Farbwiedergabe	CRI >90
Gehäuse / Diffusor	Polycarbonat (PC) + Aluminium / PMMA opal

Zusatzinfo

- Einfache und schnelle Montage
- Bewährte LEDESHI Qualität
- Zubehör verfügbar



SLICE SQUARE IV N	Gehäusefarbe	Schutzart	Lichtfarbe	Dimmen / Steuern	Ausstrahlwinkel	Artikelnummer	Bruttopreis CHF
LED 29/38W - 2900/3800lm - 400x400mm	weiss	IP20	3000/4000K	PhaseDIM	110°	S40-32068-401D	188.00
LED 29/38W - 2900/3800lm - 400x400mm	weiss	IP20	3000/4000K	DALI2/Push	110°	S40-32068-401DIG	238.00
LED 29/38W - 2900/3800lm - 400x400mm	weiss	IP20	3000/4000K	Ein/Aus +NOT1h	110°	S40-32068-401NOT	258.00
Pendel Set zu SLICE CIRCLE IV	weiss	IP20				S40-PENDEL-401	28.00

Anbauleuchten PEPPER



Masse (mm)	L400 B400 H65
Speisung	240V 50Hz
Farbwiedergabe	CRI 90
Gehäuse / Diffusor	Aluminium / Kunststoff opal



Anbauleuchten PEPPER	Gehäusefarbe	Schutzart	Lichtfarbe	Dimmen / Steuern	Ausstrahlwinkel	Artikelnummer	Bruttopreis CHF
LED 30W - 2000/2100/2100lm - L400mm	weiss	IP44	3000/3500/4000K	PhaseDIM	110°	P4SC-9S3A130P-WN	196.00
LED 30W - 2000/2100/2100lm - L400mm	schwarz	IP44	3000/3500/4000K	PhaseDIM	110°	P4SC-9S3A130P-BN	196.00

Balkenleuchten



SKYPACK PRO



OPTIMUS



SLICE LONG



QUICK 150

Feuchtraumleuchten



RESISTO IP66



TYTAN IP67



TUBE-PROOF IP69

LICHT IM DUNKELN

Tiefseequallen erzeugen Licht durch ein Phänomen, das als Biolumineszenz bekannt ist. Biolumineszenz ist die Fähigkeit von Organismen, Licht durch chemische Reaktionen im Körper zu erzeugen.

Balkenleuchte SKYPACK PRO

Masse (mm)	L1220-1520 B70 H76.5
Speisung	240V 50Hz
Farbwiedergabe	CRI >80
Gehäuse / Diffusor	Stahlblech / Polycarbonat matt

Zusatzinfo

- Leuchtenkopf mit Click-Verschluss



Balkenleuchte SKYPACK PRO 120	Gehäusefarbe	Schutzart	Lichtfarbe	Dimmen / Steuern	Ausstrahlwinkel	Artikelnummer	Bruttopreis CHF
LED 23W - 2760lm - L1220mm	weiss	IP20	4000K	Ein/Aus	120°	S00-20075-1223	56.00
LED 25W - 2760lm - L1220mm	weiss	IP20	4000K	Ein/Aus +NOT1h	120°	S00-20075-1223N	129.00
LED 30W - 4000lm - L1220mm	weiss	IP20	4000K	Ein/Aus	120°	S00-20075-2230	79.00
LED 32W - 4000lm - L1220mm	weiss	IP20	4000K	Ein/Aus +NOT1h	120°	S00-20075-2230N	155.00

Balkenleuchte SKYPACK PRO 150	Gehäusefarbe	Schutzart	Lichtfarbe	Dimmen / Steuern	Ausstrahlwinkel	Artikelnummer	Bruttopreis CHF
LED 37W - 4400lm - L1520mm	weiss	IP20	4000K	Ein/Aus	120°	S00-20075-1537	61.00
LED 39W - 4400lm - L1520mm	weiss	IP20	4000K	Ein/Aus +NOT1h	120°	S00-20075-1537N	143.00
LED 45W - 6000lm - L1520mm	weiss	IP20	4000K	Ein/Aus	120°	S00-20075-2545	95.00
LED 47W - 6000lm - L1520mm	weiss	IP20	4000K	Ein/Aus +NOT1h	120°	S00-20075-2545N	172.00

Balkenleuchte OPTIMUS



Masse (mm)	L1195 B56 H68
Speisung	240V 50Hz
Farbwiedergabe	CRI >80
Gehäuse / Diffusor	Stahlblech / Polycarbonat matt

Zusatzinfo

- Leuchtenkopf werkzeuglos montierbar
- Lichtfarbe und Leistung einstellbar



Balkenleuchte OPTIMUS 120	Gehäusefarbe	Schutzart	Lichtfarbe	Dimmen / Steuern	Ausstrahlwinkel	Artikelnummer	Bruttopreis CHF
LED 20-25-30-35W - 2750-4800lm - L1195mm	weiss	IP20	3000/4000/5000K	Ein/Aus	120°	S63-40010	62.00
LED 20-25-30-35W - 2750-4800lm - L1195mm	schwarz	IP20	3000/4000/5000K	Ein/Aus	120°	S63-40020	66.00
LED 20-25-30-35W - 2750-4800lm - L1195mm	weiss	IP20	3000/4000/5000K	Ein/Aus +NOT1h	120°	S63-40011	138.00
LED 20-25-30-35W - 2750-4800lm - L1195mm	schwarz	IP20	3000/4000/5000K	Ein/Aus +NOT1h	120°	S63-40021	148.00

Balkenleuchte OPTIMUS 150	Gehäusefarbe	Schutzart	Lichtfarbe	Dimmen / Steuern	Ausstrahlwinkel	Artikelnummer	Bruttopreis CHF
LED 27-32-42-50W - 3780-7000lm - L1450mm	weiss	IP20	3000/4000/5000K	Ein/Aus	120°	S63-40012	78.00
LED 27-32-42-50W - 3780-7000lm - L1450mm	weiss	IP20	3000/4000/5000K	Ein/Aus +NOT1h	120°	S63-40013	158.00

Anbauleuchte SLICE LONG



Masse (mm)	L900, 1200, 1500 B130 H55
Speisung	240V 50Hz
Farbwiedergabe	CRI >80
Gehäuse / Diffusor	Stahlblech / Polycarbonat matt

Pendel-Set
weiss S40-PENDEL-901



Anbauleuchte SLICE LONG 90	Gehäusefarbe	Schutzart	Lichtfarbe	Dimmen / Steuern	Ausstrahlwinkel	Artikelnummer	Bruttopreis CHF
LED 24/32W - 2400/3200lm - L900mm	weiss	IP54	3000/4000K	PhaseDIM	110°	S40-32103-091D	188.00

Anbauleuchte SLICE LONG 120	Gehäusefarbe	Schutzart	Lichtfarbe	Dimmen / Steuern	Ausstrahlwinkel	Artikelnummer	Bruttopreis CHF
LED 29/38W - 2900/3800lm - L1200mm	weiss	IP54	3000/4000K	PhaseDIM	110°	S40-32103-121D	218.00
LED 29/38W - 2900/3800lm - L1200mm	weiss	IP54	3000/4000K	DALI2/ Push	110°	S40-32103-121DIG	288.00
LED 29/38W - 2900/3800lm - L1200mm	weiss	IP54	3000/4000K	Ein/Aus + NOT1h	110°	S40-32103-121NOT	298.00

Anbauleuchte SLICE LONG 150	Gehäusefarbe	Schutzart	Lichtfarbe	Dimmen / Steuern	Ausstrahlwinkel	Artikelnummer	Bruttopreis CHF
LED 30/40/50W - 3000-5000lm - L1500mm	weiss	IP54	3000/4000K	PhaseDIM	110°	S40-32103-151D	298.00

Anbauleuchte QUICK 150



Masse (mm)	L1500 B124 H60
Speisung	240V 50Hz
Farbwiedergabe	CRI>80
Gehäuse / Diffusor	Kunststoff + Metall / Polycarbonat matt

Zusatzinfo
• Lichtfarbe einstellbar



Anbauleuchte QUICK 150	Gehäusefarbe	Schutzart	Lichtfarbe	Dimmen / Steuern	Ausstrahlwinkel	Artikelnummer	Bruttopreis CHF
LED 50W - 4200-5000lm - L1500mm	weiss	IP20	3000/4000/5700K	Ein/Aus	130°	S00-38020-1500	168.00



Feuchtraumleuchte RESISTO IP66

Masse (mm)	L1212, 1512 B89 H79
Speisung	240V 50Hz
Farbwiedergabe	CRI >80
Gehäuse / Diffusor	Polycarbonat (PC) / Polycarbonat (PC)

Zusatzinfo

- D-Zeichen für feuergefährdete Zonen
- Inox-Clips



Feuchtraumleuchte RESISTO 1200	Gehäusefarbe	Schutzart	Lichtfarbe	Dimmen / Steuern	Ausstrahlwinkel	Artikelnummer	Bruttopreis CHF
LED 20W - 2800lm - L1212mm	grau	IP66	4000K	Ein/Aus	110°	S15-0010210	100.00
LED 20W - 2800lm - L1212mm	grau	IP66	3000K	Ein/Aus	110°	S15-0010208	100.00
LED 21W - 2800lm - L1212mm	grau	IP66	4000K	DALI	110°	S15-0010224	166.00
LED 21W - 2800lm - L1212mm	grau	IP66	4000K	Ein/Aus +NOT1h	110°	S15-0010218	315.00

Feuchtraumleuchte RESISTO 1500	Gehäusefarbe	Schutzart	Lichtfarbe	Dimmen / Steuern	Ausstrahlwinkel	Artikelnummer	Bruttopreis CHF
LED 30W - 4000lm - L1512mm	grau	IP66	4000K	Ein/Aus	110°	S15-0010243	112.00
LED 30W - 4000lm - L1512mm	grau	IP66	3000K	Ein/Aus	110°	S15-0010240	112.00
LED 30W - 4000lm - L1512mm	grau	IP66	4000K	DALI	110°	S15-0010259	187.00
LED 30W - 4000lm - L1512mm	grau	IP66	4000K	Ein/Aus +NOT1h	110°	S15-0010253	337.00

Feuchtraumleuchte TYTAN multi

Masse (mm)	L1152-1432 B85 H80
Speisung	240V 50Hz
Farbwiedergabe	CRI >80
Gehäuse / Diffusor	Polycarbonat (PC) / Polycarbonat (PC)

Zusatzinfo

- Leistung über DIP einstellbar
- D-Zeichen für feuergefährdete Zonen
- Inox-Clips



Feuchtraumleuchte TYTAN multi 1200	Gehäusefarbe	Schutzart	Lichtfarbe	Dimmen / Steuern	Ausstrahlwinkel	Artikelnummer	Bruttopreis CHF
LED 13-17-20-24W - 2500-4350lm - L1152mm	grau	IP67	4000K	Ein/Aus	120°	S70-358777	128.00
LED 13-17-20-24W - 2500-4350lm - L1152mm	grau	IP67	4000K	Ein/Aus	120°	S70-358784	142.00
LED 13-17-20-24W - 2500-4350lm - L1152mm	grau	IP67	4000K	HF Sensor	120°	S70-358791	166.00
LED 13-17-20-24W - 2500-4350lm - L1152mm	grau	IP67	4000K	Ein/Aus +NOT3h	120°	S70-358807	285.00

Feuchtraumleuchte TYTAN multi 1500	Gehäusefarbe	Schutzart	Lichtfarbe	Dimmen / Steuern	Ausstrahlwinkel	Artikelnummer	Bruttopreis CHF
LED 16-21-25-29W - 3150-5450lm - L1432mm	grau	IP67	4000K	Ein/Aus	120°	S70-358852	139.00
LED 16-21-25-29W - 3150-5450lm - L1432mm	grau	IP67	4000K	Ein/Aus	120°	S70-358869	155.00
LED 16-21-25-29W - 3150-5450lm - L1432mm	grau	IP67	4000K	HF Sensor	120°	S70-358876	177.00
LED 16-21-25-29W - 3150-5450lm - L1432mm	grau	IP67	4000K	Ein/Aus +NOT3h	120°	S70-358883	296.00

Rohrleuchte TUBE PROOF IP69

Masse (mm)	L1152, 1452 Ø75 H86
Speisung	240V 50Hz
Farbwiedergabe	CRI >80
Gehäuse / Diffusor	Rostfreier Stahl / Polycarbonat (PC)

Zusatzinfo

- Lieferung ohne Anschlusskabel
- Äusserst resistent gehen Feuchtigkeit IP69 (Hochdruck 100Bar)
- Lieferung inkl. 2 Rohrschellen



- Alle D Versionen verfügen über Durchgangsverdrahtung!

Rohrleuchte TUBE PROOF 1200	Gehäusefarbe	Schutzart	Lichtfarbe	Dimmen / Steuern	Ausstrahlwinkel	Artikelnummer	Bruttopreis CHF
LED 40W - 5000lm - L1152mm	inox	IP69	4000K	Ein/Aus	120°	S00-38010-1240	189.00
LED 40W - 5000lm - L1152mm - mit Durchgangsverdrahtung	inox	IP69	4000K	Ein/Aus	120°	S00-38010-1240D	199.00
LED 40W - 5000lm - L1152mm - mit Durchgangsverdrahtung	inox	IP69	4000K	DALI	120°	S00-38010-1240D DIG	236.00

Rohrleuchte TUBE PROOF 1500	Gehäusefarbe	Schutzart	Lichtfarbe	Dimmen / Steuern	Ausstrahlwinkel	Artikelnummer	Bruttopreis CHF
LED 50W - 6250lm - L1452mm	inox	IP69	4000K	Ein/Aus	120°	S00-38010-1540	199.00
LED 50W - 6250lm - L1452mm - mit Durchgangsverdrahtung	inox	IP69	4000K	Ein/Aus	120°	S00-38010-1540D	209.00
LED 50W - 6250lm - L1452mm - mit Durchgangsverdrahtung	inox	IP69	4000K	DALI	120°	S00-38010-1540D DIG	256.00



Montage

- Die mitgelieferten Rohrschellen können am Rohr verschoben werden
- Pendelmontage direkt an der Rohrschelle



Kabelanschluss

- Die Leuchte wird ohne Anschlusskabel geliefert.
- Schnellverschlussklemme für unkomplizierten Anschluss



NORDLICHTER

Diese werden durch elektrisch geladene Teilchen erzeugt, die von der Sonne ausgestossen werden und auf die Erdatmosphäre treffen.

Diese Teilchen werden durch das Magnetfeld der Erde abgelenkt, kollidieren mit Atomen und Molekülen und erzeugen dabei faszinierende Lichterscheinungen.

Panneleuchten

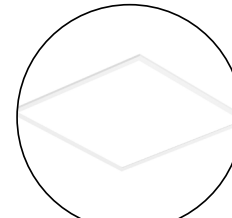

Panel EUROPE



Zubehör EUROPE



Pendel BIGMOON

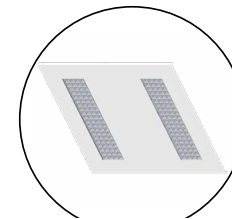

LINESSA 600

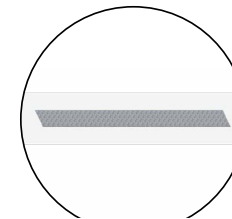

LINESSA 1200

LED Panel EUROPE

Masse (mm)	L595, 620, 1195 H11.2
Speisung	Konstantstrom 700mA
Farbwiedergabe	CRI >80
Gehäuse / Diffusor	Aluminium / Microprismatisch UGR<19

Zusatzinfo

- Für Büroanwendungen geeignet
- Auch als Aufbauversion möglich mit Zubehör-Rahmen

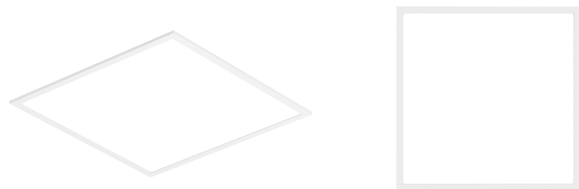

LED Panel EUROPE 595x595	Gehäusefarbe	Schutzart	Lichtfarbe	Dimmen / Steuern	Ausstrahlwinkel	Artikelnummer	Bruttopreis CHF
LED 36W - 4200lm - L595mm	weiss matt	IP20	3000K	gemäss BG	110°	552-561-3010	88.00
LED 36W - 4700lm - L595mm	weiss matt	IP20	4000K	gemäss BG	110°	552-561-4010	88.00

LED Panel EUROPE 620x620	Gehäusefarbe	Schutzart	Lichtfarbe	Dimmen / Steuern	Ausstrahlwinkel	Artikelnummer	Bruttopreis CHF
LED 36W - 4200lm - L620mm	weiss matt	IP20	3000K	gemäss BG	110°	552-562-3010	88.00
LED 36W - 4700lm - L620mm	weiss matt	IP20	4000K	gemäss BG	110°	552-562-4010	88.00

LED Panel EUROPE 295x1195	Gehäusefarbe	Schutzart	Lichtfarbe	Dimmen / Steuern	Ausstrahlwinkel	Artikelnummer	Bruttopreis CHF
LED 36W - 4000lm - L1195mm	weiss matt	IP20	3000K	gemäss BG	110°	552-565-3010	88.00
LED 36W - 4300lm - L1195mm	weiss matt	IP20	4000K	gemäss BG	110°	552-565-4010	88.00

Zubehör EUROPE

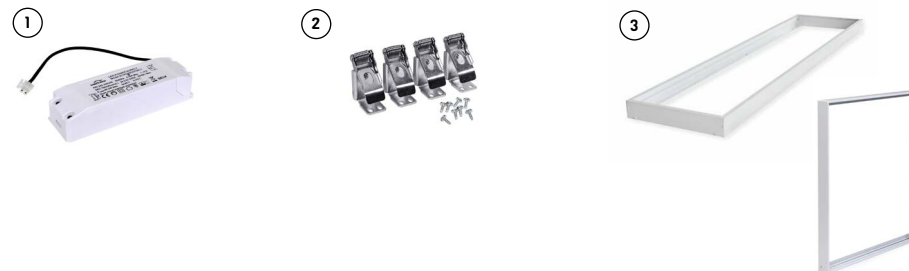

1 Betriebsgeräte	Gehäusefarbe	Schutzart	Masse	Dimmen / Steuern	Artikelnummer	Bruttopreis CHF
LED Netzteil zu Panel 40W, 700mA Ein/Aus, inkl. Steckverbindung	weiss	IP20	L142 B45 H30	Ein/Aus	552-560-1000	20.00
LED Netzteil zu Panel 40W, 700mA DALI, inkl. Steckverbindung	weiss	IP20	L142 B45 H30	DALI2/Push	552-560-2002	62.00

2 Montagezubehör	Gehäusefarbe	Schutzart	Masse	Funktionen	Artikelnummer	Bruttopreis CHF
Deckeneinbauset - 4 x Klappfedern	Metall			4 x Klappfedern	552-574-00	18.00
Montage- und Deckenabhänge-Set	Metall		L1500mm	Höhenverstellbar mit Gripper	552-569	25.00

3 Anbaurahmen	Gehäusefarbe	Schutzart	Masse (mm)	Funktionen	Artikelnummer	Bruttopreis CHF
Deckenaufbaurahmen für LED Panel, weiss, Schraubenlos	weiss		L600 B600 H50	Steckrahmen ohne sichtbare Schrauben	552-R6060	50.00
Deckenaufbaurahmen für LED Panel, weiss, Schraubenlos	weiss		L1200 B300 H50	Steckrahmen ohne sichtbare Schrauben	552-R30120	50.00

LED Pendelleuchte BIGMOON

Masse (mm)	Ø600, 900 H20
Speisung	240V 50Hz
Farbwiedergabe	CRI >80
Gehäuse / Diffusor	Stahl + Polycarbonate (PC) / PC opal

Zusatzinfo

- Höhenverstellbar über Gripper



LED Pendelleuchte BIGMOON	Gehäusefarbe	Schutzart	Lichtfarbe	Dimmen / Steuern	Ausstrahlwinkel	Artikelnummer	Bruttopreis CHF
LED 48W - 4200lm - Ø600mm	weiss matt	IP20	3000K	DALI2/Push	110°	S00-39050-060	298.00
LED 48W - 4200lm - Ø600mm	weiss matt	IP20	4000K	DALI2/Push	110°	S00-39051-060	298.00
LED 63W - 5100lm - Ø800mm	weiss matt	IP20	3000K	DALI2/Push	110°	S00-39050-080	398.00
LED 63W - 5100lm - Ø800mm	weiss matt	IP20	4000K	DALI2/Push	110°	S00-39051-080	398.00



LED Panel LINESSA 620x620

Masse (mm)	L620 B620 H22
Speisung	240V 50Hz
Farbwiedergabe	CRI 83
Gehäuse / Diffusor	Stahl + Polycarbonate (PC) / Reflektor UGR<16

Zusatzinfo

- Bartenbach Optik UGR<16

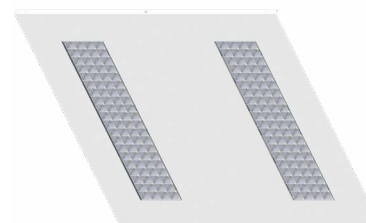

LED Panel LINESSA 620x620	Gehäusefarbe	Schutzart	Lichtfarbe	Dimmen / Steuern	Ausstrahlwinkel	Artikelnummer	Bruttopreis CHF
LED 23.8W - 3300lm - L620mm	weiss matt RAL 9016	IP20	3000K	Ein/Aus	77°	3DC203CHXA02	268.40
LED 23.8W - 3450lm - L620mm	weiss matt RAL 9016	IP20	4000K	Ein/Aus	77°	3DC203CHXB02	268.40
LED 23.8W - 3450lm - L620mm	weiss matt RAL 9016	IP20	2700-6500K	DALI	77°	3DC203CHSJ02	386.90
LED 23.8W - 3450lm - L620mm	weiss matt RAL 9016	IP20	4000K	DALI	77°	3DC203CHXD02	287.10
LED 23.8W - 3300lm - L620mm	weiss matt RAL 9016	IP20	3000K	DALI	77°	3DC203CHXC02	287.10

LED Panel LINESSA 595x595

Masse (mm)	L595 B595 H22
Speisung	240V 50Hz
Farbwiedergabe	CRI 83
Gehäuse / Diffusor	Stahl + Polycarbonate (PC) / Reflektor UGR<16

Zusatzinfo

- Bartenbach Optik UGR<16

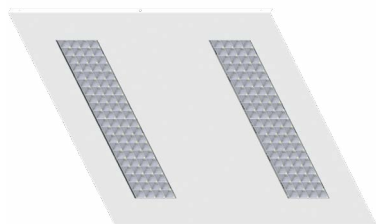

LED Panel LINESSA 595x595	Gehäusefarbe	Schutzart	Lichtfarbe	Dimmen / Steuern	Ausstrahlwinkel	Artikelnummer	Bruttopreis CHF
LED 23.8W - 3300lm - L595mm	weiss matt RAL 9016	IP20	3000K	Ein/Aus	77°	3DC303CHXA02	255.90
LED 23.8W - 3450lm - L595mm	weiss matt RAL 9016	IP20	4000K	Ein/Aus	77°	3DC303CHXB02	255.90
LED 23.8W - 3450lm - L595mm	weiss matt RAL 9016	IP20	2700-6500K	DALI	77°	3DC303CHSJ02	374.40
LED 23.8W - 3450lm - L595mm	weiss matt RAL 9016	IP20	4000K	DALI	77°	3DC303CHXD02	274.60
LED 23.8W - 3300lm - L595mm	weiss matt RAL 9016	IP20	3000K	DALI	77°	3DC303CHXC02	274.60

LED Panel LINESSA 295x1195

Masse (mm)	L1195 B295 H21
Speisung	240V 50Hz
Farbwiedergabe	CRI 83
Gehäuse / Diffusor	Stahl + Polycarbonate (PC) / Reflektor UGR<16

Zusatzinfo

- Bartenbach Optik UGR<16

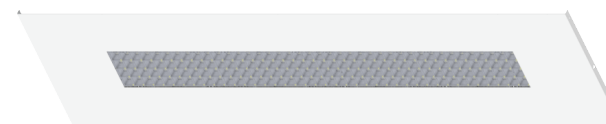

LED Panel LINESSA 295x1195	Gehäusefarbe	Schutzart	Lichtfarbe	Dimmen / Steuern	Ausstrahlwinkel	Artikelnummer	Bruttopreis CHF
LED 23.8W - 3300lm - L1195mm	weiss matt RAL 9016	IP20	3000K	Ein/Aus	77°	3DC403CHXA02	268.40
LED 23.8W - 3450lm - L1195mm	weiss matt RAL 9016	IP20	4000K	Ein/Aus	77°	3DC403CHXB02	268.40
LED 23.8W - 3450lm - L1195mm	weiss matt RAL 9016	IP20	2700-6500K	DALI	77°	3DC403CHSJ02	386.90
LED 23.8W - 3450lm - L1195mm	weiss matt RAL 9016	IP20	4000K	DALI	77°	3DC403CHXD02	287.10
LED 23.8W - 3300lm - L1195mm	weiss matt RAL 9016	IP20	3000K	DALI	77°	3DC403CHXC02	287.10

TAGESLICHT

Es hat einen erheblichen Einfluss auf den Menschen, sowohl auf seine körperliche als auch auf seine psychische Gesundheit.

- Regulierung des Schlaf-Wach-Rhythmus
- Verbesserung der Stimmung
- Verbesserung der Produktivität und kognitiven Leistung

Hallenstrahler



GRANIT



GRANIT Zubehör

Anbaustrahler



QUEST

Hallenstrahler GRANIT IP65

Masse (mm) Ø308, 321, 385 H166, 169, 181

Speisung 240V 50Hz

Farbwiedergabe CRI >80

Gehäuse / Diffusor Alu-Druckguss / Linse

Zusatzinfo

- Für Pendel- oder Festmontage mit Bügel geeignet
- Optionaler Sensor verfügbar



Zubehör GRANIT

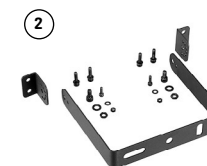

Hallenstrahler GRANIT IP65	Gehäusefarbe	Schutzart	Lichtfarbe	Dimmen / Steuern	Ausstrahlwinkel	Artikelnummer	Bruttopreis CHF
LED 80W - 13'000lm - Ø308mm	schwarz	IP65	4000K	0-10V	55°	S15-0039730	298.00
LED 80W - 13'000lm - Ø308mm	schwarz	IP65	4000K	0-10V	85°	S15-0039733	298.00
LED 120W - 19'500lm - Ø321mm	schwarz	IP65	4000K	DALI	85°	S15-0039750	363.00
LED 120W - 19'500lm - Ø321mm	schwarz	IP65	4000K	DALI	55°	S15-0039753	363.00
LED 120W - 19'500lm - Ø385mm	schwarz	IP65	4000K	0-10V	85°	S15-0039731	318.00
LED 120W - 19'500lm - Ø385mm	schwarz	IP65	4000K	0-10V	55°	S15-0039734	318.00
LED 165W - 26'400lm - Ø321mm	schwarz	IP65	4000K	0-10V	85°	S15-0039732	406.00
LED 165W - 26'400lm - Ø321mm	schwarz	IP65	4000K	0-10V	55°	S15-0039735	406.00

Zubehör GRANIT	Gehäusefarbe	Masse	Dimmen / Steuern	Ausstrahlwinkel	Artikelnummer	Bruttopreis CHF
Aluminiumreflektor zu GRANIT (13/19 Klmm) ①		Ø425 H156			S15-0039742	43.00
Aluminiumreflektor zu GRANIT (26/31Klmm) ①		Ø500 H185			S15-0039746	56.00
Anbaubügel zu GRANIT (0-10V/DALI) ②		L168 H152 T30			S15-0039604	41.00
PC-Reflektor zu GRANIT (13/19Klmm) ③	transparent	Ø310 H120			S15-0039744	76.00
PC-Reflektor zu GRANIT (26/31Klmm) ③	transparent	Ø410 H147			S15-0039748	76.00
Sensor Modul MW zu GRANIT ④			MW-Sensor		S15-0039745	50.00

Anbaustrahler QUEST IP66

Masse (mm)	B424 H321, 415
Speisung	240V 50Hz
Farbwiedergabe	CRI >80
Gehäuse / Diffusor	Aludruckguss / Glas transparent

Zusatzinfo

- Robuste Bauart
- Auf Anfrage in weiteren Leistungen lieferbar



Anbaustrahler QUEST	Gehäusefarbe	Schutzart	Lichtfarbe	Dimmen / Steuern	Ausstrahlwinkel	Artikelnummer	Bruttopreis CHF
LED 54W - 7000lm - 424x321mm	anthrazit RAL7016	IP66	4000K	Ein/Aus	Asym. wide	S70-699122	269.00
LED 82W - 11'400lm - 424x321mm	anthrazit RAL7016	IP66	4000K	Ein/Aus	Asym. wide	S70-699245	319.00
LED 108W - 14'400lm - 424x321mm	anthrazit RAL7016	IP66	4000K	Ein/Aus	Asym. wide	S70-699306	319.00
LED 145W - 19'700lm - 424x415mm	anthrazit RAL7016	IP66	4000K	Ein/Aus	Asym. wide	S70-699566	395.00





LINSENTECHNIK

Die Erfindung der Linsentechnologie revolutionierte die Beleuchtung von Leuchttürmen, indem sie den Lichtstrahl bündelte und verstärkte, um ihn über grössere Entfernung sichtbar zu machen.

Rettungszeichenleuchten



EX1

Antipanik/Escape Leuchten



EM2

NOT - Anbauleuchten



NOT-Balkenleuchten

NOT-Feuchtraum-
leuchten

NOT - Anbau rund

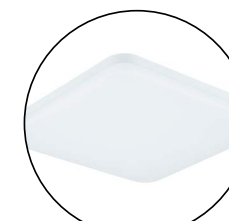

NOT - Anbau eckig

Rettungszeichenleuchte EX1

Masse (mm)	B315 H220 T45
Speisung	240V 50Hz
Farbwiedergabe	CRI >70
Gehäuse / Diffusor	Kunststoff / Erkennungsweite 30m

Zusatzinfo

- Decken- und Wandhalterung im Lieferumfang enthalten
- Vier Piktogramme enthalten
- Zubehör für Einbau- und Pendelmontage

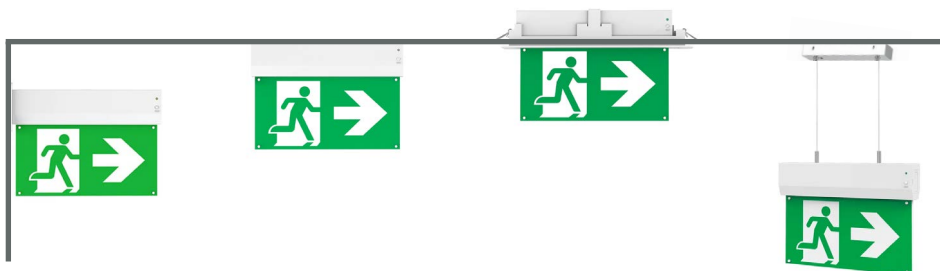

Rettungszeichenleuchte EX1	Gehäusefarbe	Schutzart	Lichtfarbe	Dimmen / Steuern	Zubehör	Artikelnummer	Bruttopreis CHF
LED 3W - Akku 3h - 315x220mm	weiss	IP20	5000K	NOT 3h	Wandhalterung Piktogramme	S00-90030-100	128.00
Deckeneinbau-Kit mit Torsionsfedern	weiss					S00-90030-Z10	28.00
Pendel-Kit, höhenverstellbar	chrom					S00-90030-Z20	26.00

Testfunktion

Die Rettungszeichenleuchte EX1 verfügt über einen Testknopf zur Kontrolle der Funktion.

Piktogramme



Antipanik/Escape Leuchte EM2

Masse (mm)	Ø140 H56
Speisung	240V 50Hz
Farbwiedergabe	CRI >70
Gehäuse / Diffusor	Kunststoff / Linsen-Kit (oval + rund)

Zusatzinfo

- All in one (Leuchte mit Anbaugehäuse und Torsionsfedern)
- Wechsellinsen oval und rund



Antipanikleuchte EM2	Gehäusefarbe	Schutzart	Lichtfarbe	Dimmen / Steuern	Ausstrahlwinkel	Artikelnummer	Bruttopreis CHF
LED 6W - 450lm - Ø140mm	weiss	IP620	5000K	Ein/Aus	oval und rund	S00-90035-100	128.00

Linse rund (Antipanik)

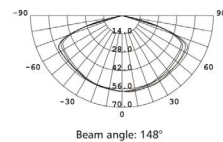

Linse oval (Escape)

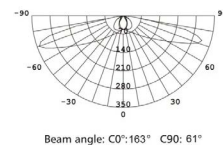

NOT - Balkenleuchten



SKYPACK PRO
Seite 88



OPTIMUS
Seite 89



SLICE LONG
Seite 90

NOT - Feuchtraumleuchten



RESISTO IP66
Seite 92



TYTAN IP67
Seite 93

NOT - Anbauleuchten



STRIPE 270
Seite 57

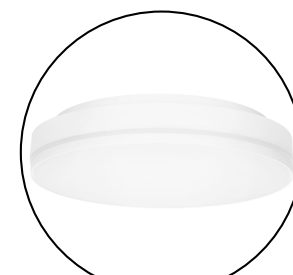

STRIPE 350
Seite 58



SHINE II+III
Seite 62



SLICE CIRCLE II
Seite 64



SLICE CIRCLE III
Seite 66

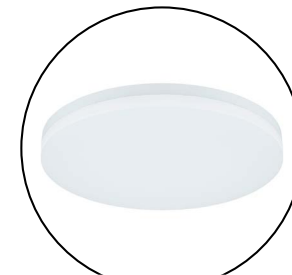

SLICE CIRCLE IV
Seite 68

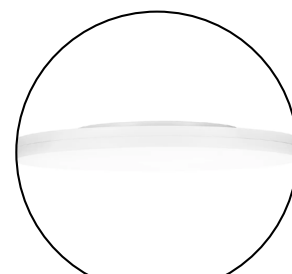

SLICE CIRCLE VI
Seite 70

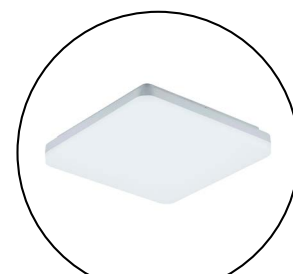

SLICE SQUARE III N
Seite 83

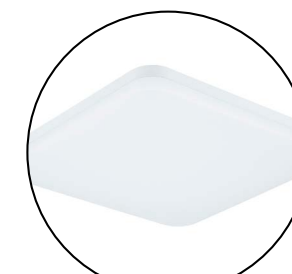

SLICE SQUARE IV
Seite 84

DAS UNIVERSUM

Es gibt schätzungsweise 100 Milliarden Galaxien im Universum, und jede Galaxie kann Milliarden von Sternen enthalten.

Das Universum ist sehr alt. Derzeit schätzen Wissenschaftler das Alter des Universums auf etwa 13,8 Milliarden Jahre.

Schwarze Löcher sind so massiv, dass nichts, nicht einmal Licht, ihrer Anziehungskraft entkommen kann.

Stehleuchten



JUNE Stehleuchte



GLOS Stehleuchte



WORKS Stehleuchte

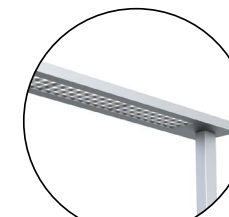

KISS Stehleuchte



CAFE Deckenfluter

Pendelleuchten

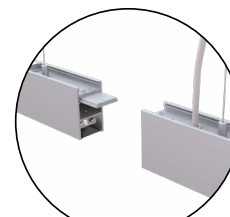

GLOS Pendel

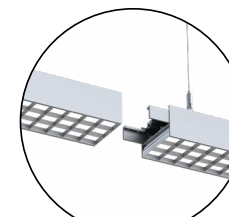

KISS Pendel

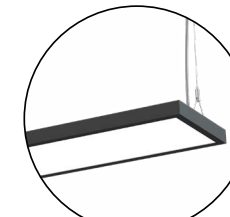

WORKS Pendel

Anbauleuchten

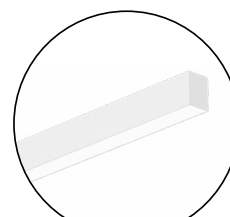

SOLUTA Anbau

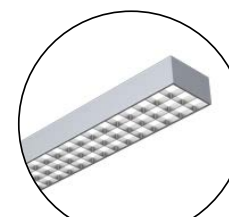

KISS Anbau



WORKS Anbau

Bürostehleuchte JUNE

Masse (mm)	L695 B310 H1960
Speisung	240V 50Hz
Farbwiedergabe	CRI >80
Gehäuse / Diffusor	Aluminium / Microprismatisch UGR<19



Bürostehleuchte JUNE

	Gehäusefarbe	Schutzart	Lichtfarbe	Dimmen / Steuern	Ausstrahlwinkel	Artikelnummer	Bruttopreis CHF
LED 80W - 2x3600lm - L695mm H1960mm	weiss RAL9003	IP20	4000K	PIR + Dimmer an Leuchte	up 110° down 90°	S00-60010-140	580.00
LED 80W - 2x3600lm - L695mm H1960mm	silber RAL9006	IP20	4000K	PIR + Dimmer an Leuchte	up 110° down 90°	S00-60010-240	580.00

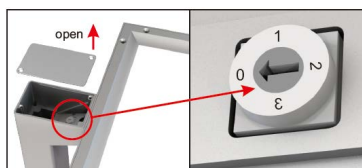
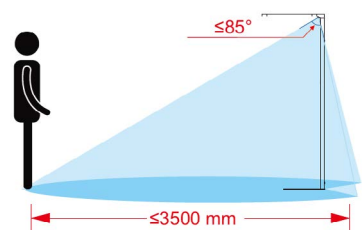

Dip switches	information	Motion sensor	Daylight sensor
0	↑	OFF	OFF
1	↓	ON	OFF
2	↔	ON	ON
3	↻	OFF	ON

Schalten und Dimmen



- Kurz drücken um Ein/Aus zu schalten
- Lang drücken um zu dimmen



Steuerung Tunable-White 3000-6000K



← Kurz drücken um Indirektlicht Ein/Aus zu schalten
Lang drücken um Indirektlicht zu dimmen

← Kurz drücken um Ein/Aus zu schalten (letzte Einstellung)
Lang drücken um Lichtfarbe zu ändern

← Kurz drücken um Direktlicht Ein/Aus zu schalten
Lang drücken um Direktlicht zu dimmen



Bürostehleuchte GLOS

Masse (mm)	L1056 B80 H1950
Speisung	240V 50Hz
Farbwiedergabe	CRI >80
Gehäuse / Diffusor	Aluminium / Reflektor UGR<6



Bürostehleuchte GLOS

	Gehäusefarbe	Schutzart	Lichtfarbe	Dimmen / Steuern	Ausstrahlwinkel	Artikelnummer	Bruttopreis CHF
LED 80W (up 55W, down 25W) - 10400lm - L1056mm H195mm	weiss matt	IP20	3000-6000K	TouchDIM / Tageslicht- / Bewegungssensor	up 110° down 50°	S00-60020-1TW	925.00
LED 80W (up 55W, down 25W) - 10400lm - L1056mm H1950mm	schwarz matt	IP20	3000-6000K	TouchDIM / Tageslicht- / Bewegungssensor	up 110° down 50°	S00-60020-3TW	925.00

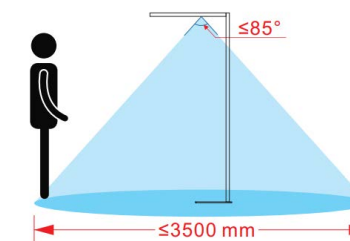

Dip switches	Information	Motion sensor	Daylight sensor
0	0	OFF	OFF
1	1	ON	OFF
2	2	ON	ON
3	3	OFF	ON

Bürostehleuchte WORKS

Masse (mm)	L835 B240 H1960
Speisung	240V 50Hz
Farbwiedergabe	CRI >80
Gehäuse / Diffusor	Aluminium / Reflektor UGR<14



Bürostehleuchte WORKS

	Gehäusefarbe	Schutzart	Lichtfarbe	Dimmen / Steuern	Ausstrahlwinkel	Artikelnummer	Bruttopreis CHF
LED 100W (up 80W, down 20W) - 10500/2800lm - L835mm	weiss	IP20	3000-5700K	TouchDIM / Tageslicht- / Bewegungssensor	up 115° down 75°	S00-60040-1TW	1250.00
LED 100W (up 80W, down 20W) - 10500/2800lm - L835mm	silber	IP20	3000-5700K	TouchDIM / Tageslicht- / Bewegungssensor	up 115° down 75°	S00-60040-2TW	1250.00
LED 100W (up 80W, down 20W) - 10500/2800lm - L835mm	schwarz	IP20	3000-5700K	TouchDIM / Tageslicht- / Bewegungssensor	up 115° down 75°	S00-60040-3TW	1250.00

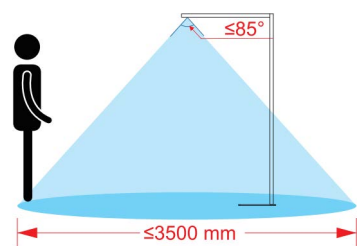

Dip switches	information	Motion sensor	Daylight sensor
0	↑	OFF	OFF
1	↓	ON	OFF
2	↔	ON	ON
3	↕	OFF	ON

Steuerung Tunable-White 3000-5700K

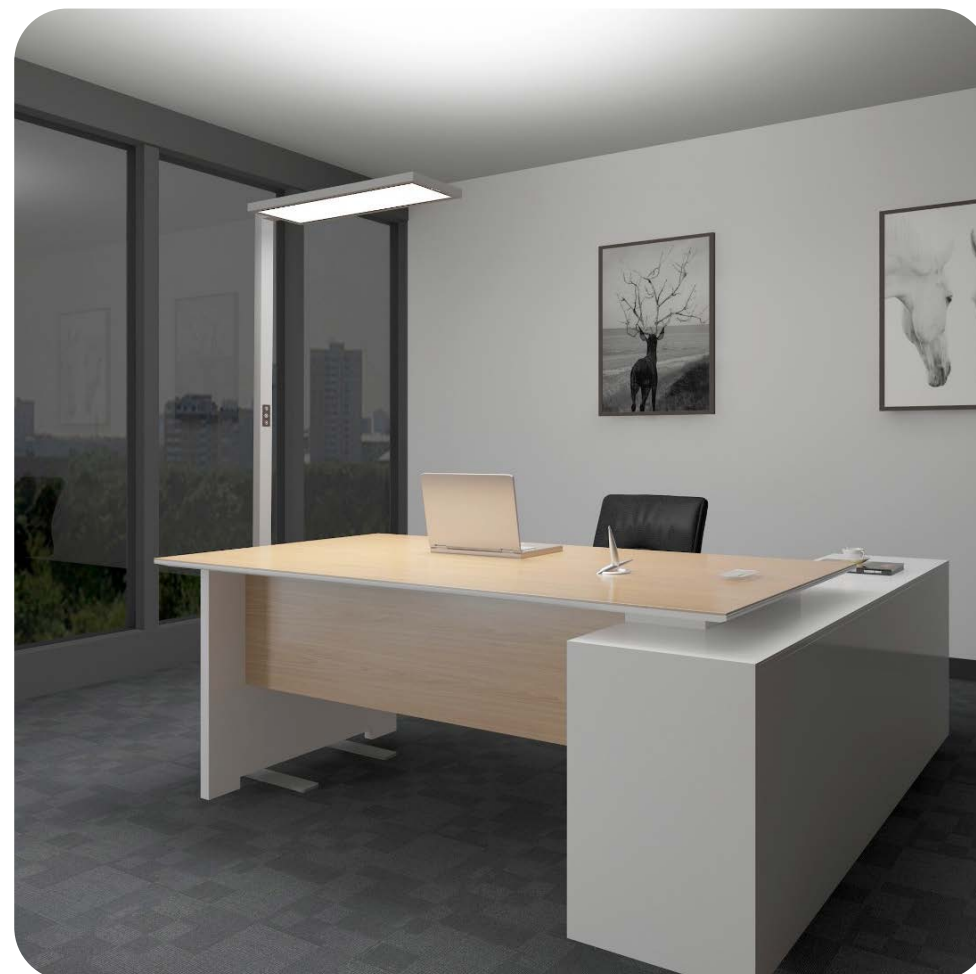
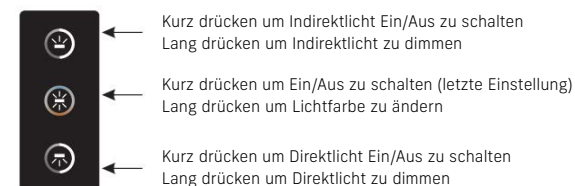

Bürostehleuchte KISS

Masse (mm)	L1070 B160 H1980
Speisung	240V 50Hz
Farbwiedergabe	CRI >80
Gehäuse / Diffusor	Aluminium / Reflektor UGR<19



Bürostehleuchte KISS

	Gehäusefarbe	Schutzart	Lichtfarbe	Dimmen / Steuern	Ausstrahlwinkel	Artikelnummer	Bruttopreis CHF
LED 100W (up 75W, down 25W) - 9500-10500lm - L1070mm H1980mm	silber RAL9006	IP20	3000-5700K	TouchDIM / Tageslicht- / Bewegungssensor	up 140° down 85°	S00-60050-2TW	985.00



Kurz drücken um Indirektlicht Ein/Aus zu schalten
Lang drücken um Indirektlicht zu dimmen

Kurz drücken um Ein/Aus zu schalten (letzte Einstellung)
Lang drücken um Lichtfarbe zu ändern

Kurz drücken um Direktlicht Ein/Aus zu schalten
Lang drücken um Direktlicht zu dimmen



Einstellungen

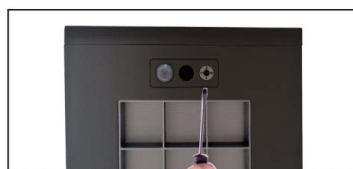

Dip switches	information	Motion sensor	Daylight sensor
0		OFF	OFF
1		ON	OFF
2		ON	ON
3		OFF	ON

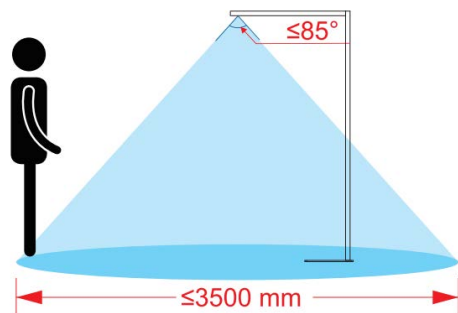

Deckenfluter CAFE

Masse (mm)	Ø298H1900
Speisung	240V 50Hz
Farbwiedergabe	CRI >80
Gehäuse / Diffusor	Aluminium / Kunststoff UGR<10



Deckenfluter CAFE

	Gehäusefarbe	Schutzart	Lichtfarbe	Dimmen / Steuern	Ausstrahlwinkel	Artikelnummer	Bruttopreis CHF
LED 45W (up 39W, down 6W) - 6000lm - Ø298mm H1900mm	weiss	IP20	3000-5700K	Weisston + Helligkeit regelbar	up 120°	S00-60080-1TW	585.00
LED 45W (up 39W, down 6W) - 6000lm - Ø298mm H1900mm	silber	IP20	3000-5700K	Weisston + Helligkeit regelbar	up 120°	S00-60080-2TW	585.00
LED 45W (up 39W, down 6W) - 6000lm - Ø298mm H1900mm	schwarz	IP20	3000-5700K	Weisston + Helligkeit regelbar	up 120°	S00-60080-3TW	585.00

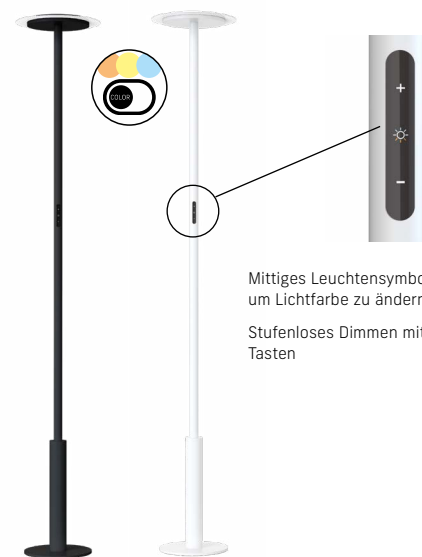

Mittiges Leuchtsymbol drücken um Lichtfarbe zu ändern

Stufenloses Dimmen mit + / - Tasten



Pendelleuchte GLOS

Masse (mm)	L1171-1493 B38 H66
Speisung	240V 50Hz
Farbwiedergabe	CRI >80
Gehäuse / Diffusor	Aluminium / Reflektor-Optik UGR<10

Zusatzinfo

- Stufenlos höhenverstellbar über Gripper
- Indirekter Lichtanteil zur Deckenaufhellung
- Als Lichtband montierbar

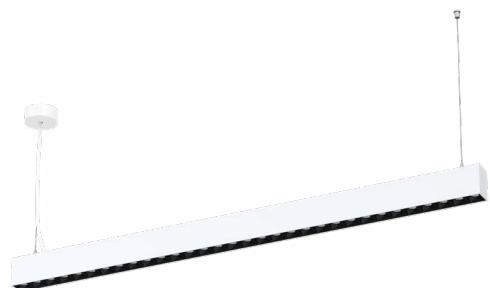

Nützlich

- Es können bis zu 12 Leuchten in Reihe zu einem Lichtband verbunden werden!
- Zubehör wird mit jeder Leuchte mitgeliefert.

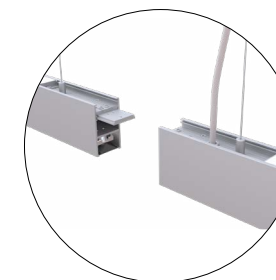

Pendelleuchte GLOS

	Gehäusefarbe	Schutzart	Lichtfarbe	Dimmen / Steuern	Ausstrahlwinkel	Artikelnummer	Bruttopreis CHF
LED 50W (up 25W, down 25W) - 6250 (2950/2550)lm - L1171mm	weiss matt	IP20	3000K	DALI	up 110° down 50°	GSP-8305050D-WN	308.00
LED 50W (up 25W, down 25W) - 6250 (2950/2550)lm - L1171mm	weiss matt	IP20	4000K	DALI	up 110° down 50°	GSP-8405050D-WN	308.00
LED 60W (up 30W, down 30W) - 6600 (3350/3050)lm - L1493mm	weiss matt	IP20	3000K	DALI	up 110° down 50°	GSP-8306050D-WN	398.00
LED 60W (up 30W, down 30W) - 6600 (3350/3050)lm - L1493mm	weiss matt	IP20	4000K	DALI	up 110° down 50°	GSP-8406050D-WN	398.00



Pendelleuchte KISS

Masse (mm)	L1126 B96 H58
Speisung	240V 50Hz
Farbwiedergabe	CRI >80
Gehäuse / Diffusor	Aluminium / Prismatisch - satiniert UGR>16

Zusatzinfo

- Stufenlos höhenverstellbar über Gripper
- Indirekter Lichtanteil zur Deckenaufhellung
- Als Lichtband montierbar

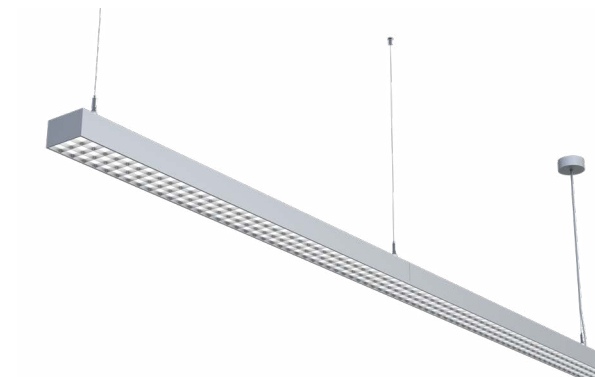
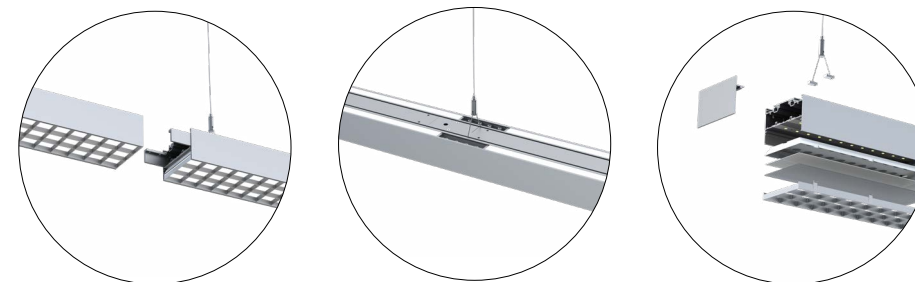
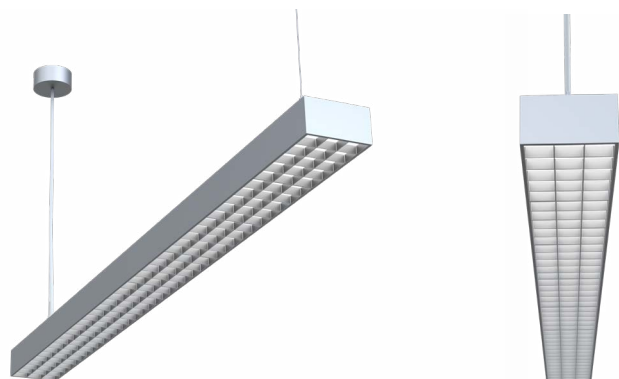

Lichtbandmontage

- Als Lichtband montierbar
- Verbindungszubehör inkl.

Pendelleuchte KISS

	Gehäusefarbe	Schutzart	Lichtfarbe	Dimmen / Steuern	Ausstrahlwinkel	Artikelnummer	Bruttopreis CHF
LED 60W (up 30W, down 30W) - 3000/2700lm - L1126mm	silber RAL9006	IP20	4000K	DALI2/Push	up 110° down 90°	S00-62050-240DIG	365.00



WORKS - Büroleuchten

- Anbauleuchte
- Pendelleuchte
- Stehleuchte

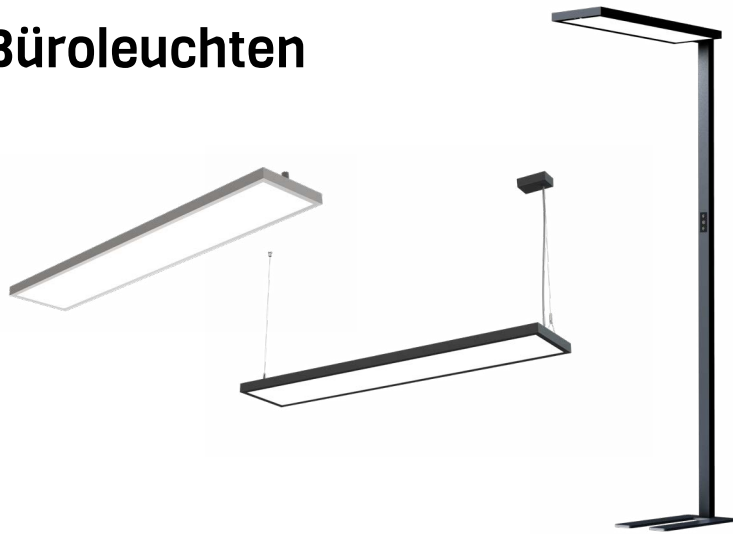

Pendelleuchte WORKS

Masse (mm)	L1500 B240 H32.8
Speisung	240V 50Hz
Farbwiedergabe	CRI >80
Gehäuse / Diffusor	Aluminium / Microprismatisch UGR<19

Zusatzinfo

- Stufenlos höhenverstellbar über Gripper
- Indirekter Lichtanteil zur Deckenaufhellung



Pendelleuchte WORKS	Gehäusefarbe	Schutzart	Lichtfarbe	Dimmen / Steuern	Ausstrahlwinkel	Artikelnummer	Bruttopreis CHF
LED 60W (up 24W, down 36W) - 2880/4320lm - L1500mm	weiss	IP20	4000K	DALI2/Push	up 115°/down 80°	S00-62040-1541	498.00
LED 60W (up 24W, down 36W) - 2880/4320lm - L1500mm	silber	IP20	4000K	DALI2/Push	up 115°/down 80°	S00-62040-1542	498.00
LED 60W (up 24W, down 36W) - 2880/4320lm - L1500mm	schwarz	IP20	4000K	DALI2/Push	up 115°/down 80°	S00-62040-1543	498.00

weiss

silber

schwarz

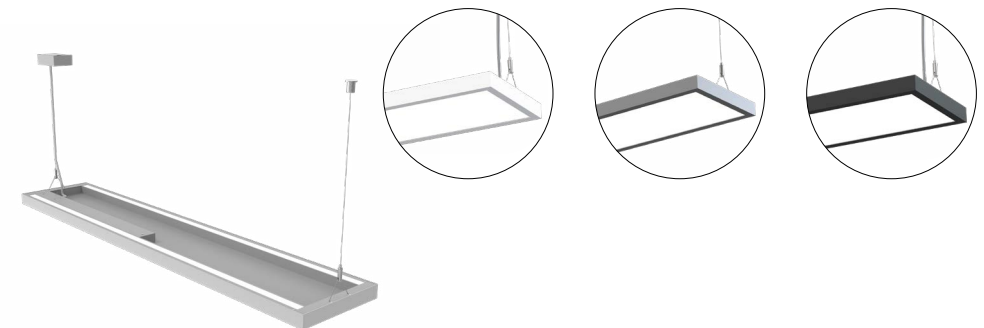

Anbauleuchten SOLUTA

Masse (mm)	L1504 B56 H75
Speisung	240V 50Hz
Farbwiedergabe	CRI >80
Gehäuse / Diffusor	Aluminium / Linse - satiniert UGR<19

Zusatzinfo

- Stufenlos höhenverstellbar über Gripper
- Als Lichtband montierbar (siehe Seite 138)

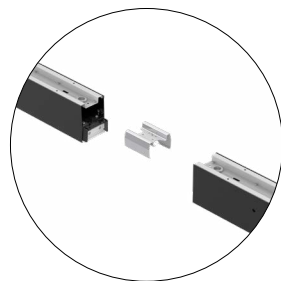
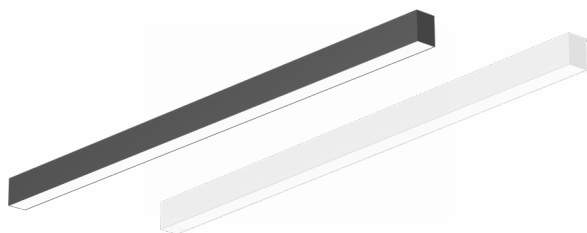

Anbauleuchten SOLUTA	Gehäusefarbe	Schutzart	Lichtfarbe	Dimmen / Steuern	Ausstrahlwinkel	Artikelnummer	Bruttopreis CHF
LED 35W - 4900lm - L1504mm	weiss	IP20	3000K	DALI2/Push	75°	S00-62060-1531DIG	298.00
LED 35W - 4900lm - L1504mm	schwarz	IP20	3000K	DALI2/Push	75°	S00-62060-1533DIG	298.00
LED 35W - 4900lm - L1504mm	weiss	IP20	4000K	DALI2/Push	75°	S00-62060-1541DIG	298.00
LED 35W - 4900lm - L1504mm	schwarz	IP20	4000K	DALI2/Push	75°	S00-62060-1543DIG	298.00

Anbauleuchte KISS

Masse (mm)	L1126-1506 B96 H58
Speisung	240V 50Hz
Farbwiedergabe	CRI >80
Gehäuse / Diffusor	Aluminium / Prismatisch - satiniert UGR<16

Zusatzinfo

- Als Lichtband montierbar
- Verbindungszubehör inkl.
- Prismatischer Diffusor

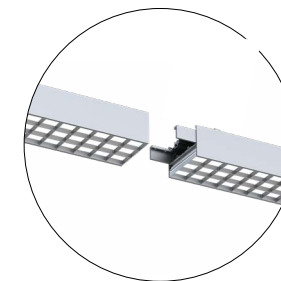

Anbauleuchte KISS	Gehäusefarbe	Schutzart	Lichtfarbe	Dimmen / Steuern	Ausstrahlwinkel	Artikelnummer	Bruttopreis CHF
LED 40W - 3600lm - L1126mm	silber RAL9006	IP20	4000K	DALI2/Push	90°	S00-63050-240DIG	295.00
LED 50W - 4000lm - L1506mm	silber RAL9006	IP20	4000K	DALI2/Push	90°	S00-63050-245DIG	355.00

Anbauleuchte WORKS

Masse (mm)	L1500 B240 H32.8
Speisung	240V 50Hz
Farbwiedergabe	CRI >80
Gehäuse / Diffusor	Aluminium / Mictprismatisch UGR<19

Zusatzinfo

- Als Einzelleuchte einsetzbar
- Indirekter Lichtanteil zur Deckenaufhellung

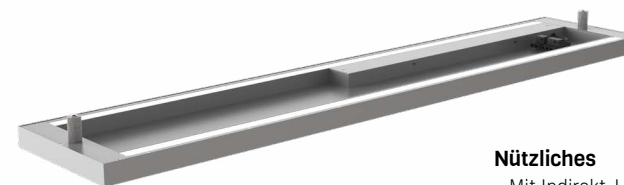

Nützliches

- Mit Indirekt-Lichtanteil zur Deckenaufhellung
- WORKS ist als Leuchtenserie Anbauleuchte, Pendelleuchte, Bürostehleuchte lieferbar.

Anbauleuchte WORKS

	Gehäusefarbe	Schutzart	Lichtfarbe	Dimmen / Steuern	Ausstrahlwinkel	Artikelnummer	Bruttopreis CHF
LED 60W (up 12W, down 48W) - 7200lm - L1500mm	weiss	IP20	4000K	DALI2/Push	up 115°/down 80°	S00-63040-1541	498.00
LED 60W (up 12W, down 48W) - 7200lm - L1500mm	silber	IP20	4000K	DALI2/Push	up 115°/down 80°	S00-63040-1542	498.00
LED 60W (up 12W, down 48W) - 7200lm - L1500mm	schwarz	IP20	4000K	DALI2/Push	up 115°/down 80°	S00-63040-1543	498.00

weiss



silber

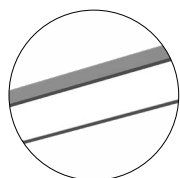

schwarz

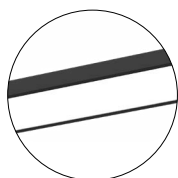



LICHT UND SCHATTEN

Die Beziehung zwischen Licht und Schatten kann sehr vielfältig und dynamisch sein und viele faszinierende Effekte und Phänomene erzeugen.

Wenn Licht von einer Oberfläche abgelenkt wird, kann es durch optische Phänomene wie Brechung verschiedene Muster und Effekte erzeugen.

SOLUTA Lichtbandsystem

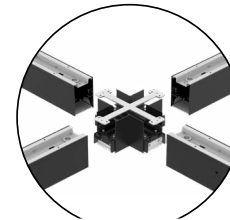

SOLUTA System



SOLUTA Zubehör

EASYLINE Lichtbandsystem



EASYLINE System



EASYLINE Leuchten

Anbauleuchten SOLUTA

Masse (mm)	L1504 B56 H75
Speisung	240V 50Hz
Farbwiedergabe	CRI >80
Gehäuse / Diffusor	Aluminium / Linse - satiniert UGR<19

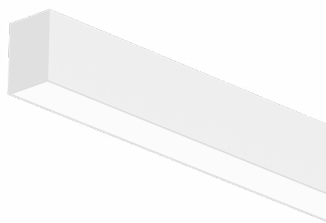
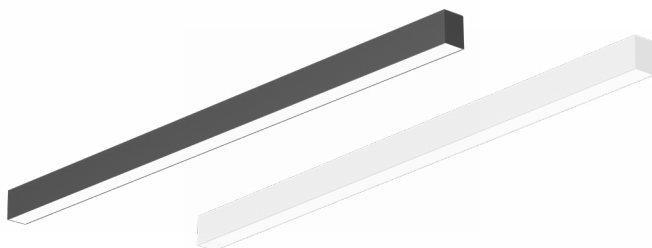

Anbauleuchten SOLUTA

	Gehäusefarbe	Schutzart	Lichtfarbe	Dimmen / Steuern	Ausstrahlwinkel	Artikelnummer	Bruttopreis CHF
LED 35W - 4900lm - L1504mm	weiss	IP20	3000K	DALI2/Push	75°	S00-62060-1531DIG	298.00
LED 35W - 4900lm - L1504mm	schwarz	IP20	3000K	DALI2/Push	75°	S00-62060-1533DIG	298.00
LED 35W - 4900lm - L1504mm	weiss	IP20	4000K	DALI2/Push	75°	S00-62060-1541DIG	298.00
LED 35W - 4900lm - L1504mm	schwarz	IP20	4000K	DALI2/Push	75°	S00-62060-1543DIG	298.00

Pendelleuchten SOLUTA D/I

Masse (mm)	L1504 B56 H75
Speisung	240V 50Hz
Farbwiedergabe	CRI >80
Gehäuse / Diffusor	Aluminium / Linse - satiniert UGR<19

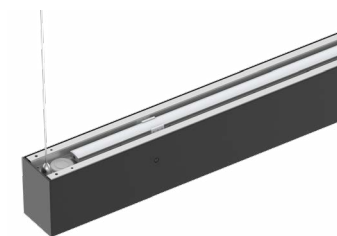

Pendelleuchten SOLUTA D/I

	Gehäusefarbe	Schutzart	Lichtfarbe	Dimmen / Steuern	Ausstrahlwinkel	Artikelnummer	Bruttopreis CHF
LED 35W+14W - 6500lm - L1504mm	weiss	IP20	3000K	DALI2/Push	75°	S00-62065-1531DIG	328.00
LED 35W+14W - 6500lm - L1504mm	schwarz	IP20	3000K	DALI2/Push	75°	S00-62065-1533DIG	328.00
LED 35W+14W - 6500lm - L1504mm	weiss	IP20	4000K	DALI2/Push	75°	S00-62065-1541DIG	328.00
LED 35W+14W - 6500lm - L1504mm	schwarz	IP20	4000K	DALI2/Push	75°	S00-62065-1543DIG	328.00

Vielseitiges Zubehör

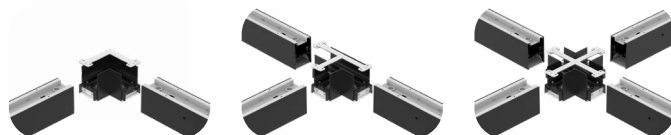
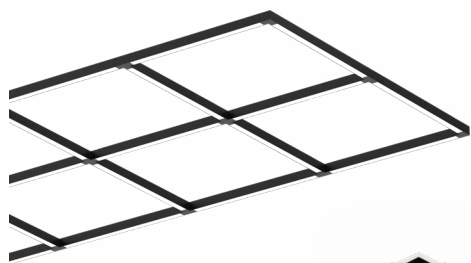

Als Lichtband montierbar

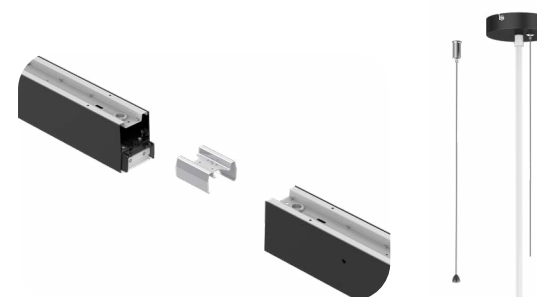

SOLUTA Eckverbindungen

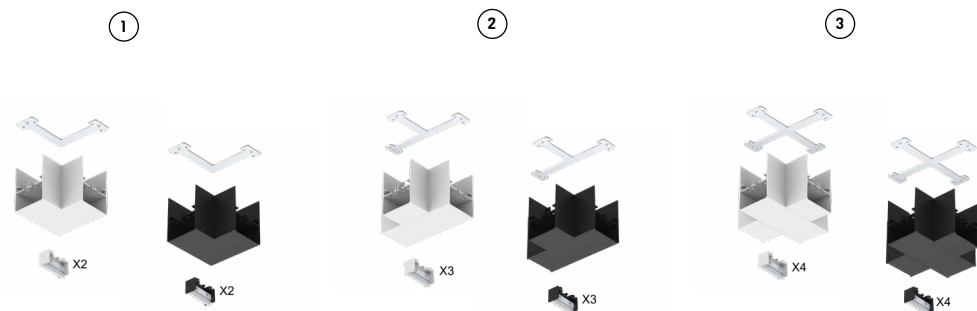

SOLUTA Eckverbindungen		Gehäusefarbe	Schutzart	Sonstiges	Artikelnummer	Bruttopreis CHF
L-Verbinde zu SOLUTA, IP20	①	weiss	IP20		S00-62065-Z21	38.00
L-Verbinde zu SOLUTA, IP20	①	schwarz	IP20		S00-62065-Z23	38.00
T-Verbinde zu SOLUTA, IP20	②	weiss	IP20		S00-62065-Z31	48.00
T-Verbinde zu SOLUTA, IP20	②	schwarz	IP20		S00-62065-Z33	48.00
X-Verbinde zu SOLUTA, IP20	③	weiss	IP20		S00-62065-Z41	58.00
X-Verbinde zu SOLUTA, IP20	③	schwarz	IP20		S00-62065-Z43	58.00

SOLUTA Zubehör



SOLUTA Zubehör		Gehäusefarbe	Schutzart	Sonstiges	Artikelnummer	Bruttopreis CHF
Verbinder zu SOLUTA, IP20	①	weiss	IP20		S00-62065-Z11	12.00
Verbinder zu SOLUTA, IP20	①	schwarz	IP20		S00-62065-Z13	12.00
Pendel-Set, L=2000mm	②	Metall	IP20	höhenverstellbar	S00-62065-Z50	18.00
Pendel-Set inkl. Deckenbaldachin, L=2000mm	③	weiss	IP20	höhenverstellbar, für DALI Leuchten	S00-62065-Z61	48.00
Pendel-Set inkl. Deckenbaldachin, L=2000mm	④	schwarz	IP20	höhenverstellbar, für DALI Leuchten	S00-62065-Z63	48.00

Lichtbandsystem EASYLINE

Masse (mm)	L1500/3000 B70 H38.8
Speisung	240V 50Hz
Gehäuse	Stahlblech, weiss Pulverbeschichtet



Tragschiene EASYLINE	Gehäusefarbe	Schutzart	Sonstiges	Dimmen / Steuern	Artikelnummer	Bruttopreis CHF
Tragschiene 1500mm, 8-polig, weiss	weiss	IP20	Durchgangsverdrahtung 8-polig	Ein/Aus - DALI	S00-75000-S1500	36.00
Tragschiene 3000mm, 8-polig, weiss	weiss	IP20	Durchgangsverdrahtung 8-polig	Ein/Aus - DALI	S00-75000-S3000	76.00
Endschiene 1500mm, 8-polig, weiss	weiss	IP20	Durchgangsverdrahtung 8-polig	Ein/Aus - DALI	S00-75000-S1500E	36.00
Endschiene 3000mm, 8-polig, weiss	weiss	IP20	Durchgangsverdrahtung 8-polig	Ein/Aus - DALI	S00-75000-S3000E	76.00

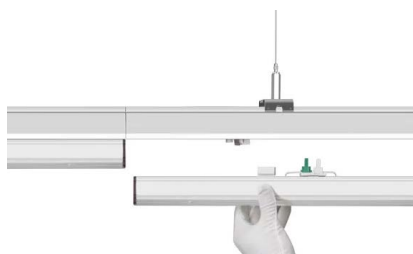

- Einfache und schnelle Installation, Klick-Verschluss
- Fixe Steckplätze für Leuchten, Bestückung 100% / 50%
- Vielseitiges Montagezubehör für Eck- und X-Verbindungen
- Alle Leuchten sind Ein/Aus oder DALI regelbar



Verbinder EASYLINE	Gehäusefarbe	Schutzart	Sonstiges	Dimmen / Steuern	Artikelnummer	Bruttopreis CHF
L-Verbinder, 8-polig, weiss, rechts	weiss	IP20	Durchgangsverdrahtung 8-polig	Ein/Aus - DALI	S00-75000-LV-R	82.00
L-Verbinder, 8-polig, weiss, links	weiss	IP20	Durchgangsverdrahtung 8-polig	Ein/Aus - DALI	S00-75000-LV-L	82.00
T-Verbinder, 8-polig, weiss	weiss	IP20	Durchgangsverdrahtung 8-polig	Ein/Aus - DALI	S00-75000-TV	108.00
X-Verbinder, 8-polig, weiss	weiss	IP20	Durchgangsverdrahtung 8-polig	Ein/Aus - DALI	S00-75000-XV	150.00



Montagezubehör EASYLINE	Gehäusefarbe	Schutzart	Sonstiges	Dimmen / Steuern	Artikelnummer	Bruttopreis CHF
Einspeisung, 8-polig		IP20	inkl. Klemmen		S00-75000-Z10	10.00
Deckenhalterung	Inox	IP20			S00-75000-Z20	3.00
Seilaufhängung 3000mm, komplett	Metall	IP20	höhenverstellbar		S00-75000-Z30	8.00
Blindabdeckung 1500mm, weiss	weiss	IP20			S00-75000-B1500	15.00
3-Phasen Stromschieneneinsatz 1500mm, 8-polig, weiss	weiss	IP20	3-Phasen		S00-75000-A1500	108.00

LEUCHTENEINSATZ Linse

Masse (mm)	L1500 B70
Speisung	240V 50Hz
Farbwiedergabe	CRI >80
Gehäuse / Diffusor	Metall + Kunststoff / Linse



LEUCHTENEINSATZ opal

Masse (mm)	L1500 B70
Speisung	240V 50Hz
Farbwiedergabe	CRI >80
Gehäuse / Diffusor	Metall + Kunststoff / Diffus opal

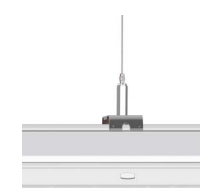

LEUCHTENEINSATZ LINSE	Gehäusefarbe	Schutzart	Lichtfarbe	Dimmen / Steuern	Ausstrahlwinkel	Artikelnummer	Bruttopreis CHF
LED 35W - 5600lm - L1500mm	weiss	IP20	4000K	Ein/Aus - DALI	60°	S00-75000-LN1535DIG	145.00
LED 35W - 5600lm - L1500mm	weiss	IP20	4000K	Ein/Aus - DALI+NOT	60°	S00-75000-LN1535DIG+NOT	285.00
LED 35W - 5600lm - L1500mm	weiss	IP20	4000K	Ein/Aus - DALI	90°	S00-75000-LW1535DIG	145.00
LED 35W - 5600lm - L1500mm	weiss	IP20	4000K	Ein/Aus - DALI+NOT	90°	S00-75000-LW1535DIG+NOT	285.00
LED 50W - 8000lm - L1500mm	weiss	IP20	4000K	Ein/Aus - DALI	90°	S00-75000-LW1550DIG	145.00
LED 50W - 8000lm - L1500mm	weiss	IP20	4000K	Ein/Aus - DALI+NOT	90°	S00-75000-LW1550DIG+NOT	285.00
LED 70W - 11200lm - L1500mm	weiss	IP20	4000K	Ein/Aus - DALI	90°	S00-75000-LW1570DIG	185.00
LED 70W - 11200lm - L1500mm	weiss	IP20	4000K	Ein/Aus - DALI+NOT	90°	S00-75000-LW1570DIG+NOT	325.00
Enddeckel zu LN + LW Leuchten	weiss					S00-75000-ELW	7.00
Enddeckel zu Blindabdeckung	weiss					S00-75000-EB	7.00

LEUCHTENEINSATZ OPAL	Gehäusefarbe	Schutzart	Lichtfarbe	Dimmen / Steuern	Ausstrahlwinkel	Artikelnummer	Bruttopreis CHF
LED 35W - 5200lm - L1500mm	weiss	IP20	4000K	Ein/Aus - DALI	120°	S00-75000-LO1535DIG	145.00
LED 35W - 5200lm - L1500mm	weiss	IP20	4000K	Ein/Aus - DALI+NOT	120°	S00-75000-LO1535DIG+NOT	285.00
LED 50W - 7440lm - L1500mm	weiss	IP20	4000K	Ein/Aus - DALI	120°	S00-75000-LO1550DIG	145.00
LED 50W - 7440lm - L1500mm	weiss	IP20	4000K	Ein/Aus - DALI+NOT	120°	S00-75000-LO1550DIG+NOT	285.00
Enddeckel zu LO Leuchten	weiss					S00-75000-ELO	7.00
Enddeckel zu Blindabdeckung	weiss					S00-75000-EB	7.00

ABENDROT

Ist ein optisches Phänomen, bei dem der Himmel während des Sonnenuntergangs in rote und orangefarbene Töne getaucht wird. Es entsteht aufgrund der Streuung des Sonnenlichts in der Atmosphäre.

3-Ph Stromschienen-System



3-Ph Schienen
+ Zubehör



3-Ph DALI Schienen
+ Zubehör



DELIGHT 3-Ph



ROXY ZOOM



SENSE 3-Ph



ODION XS DALI 3-Ph



ROXY DALI 3-Ph



LINE 3-Ph

1-Ph Stromschienen-System



1-Ph Schienen
+ Zubehör



ELVE 1-Ph



DELIGHT 1-Ph



TRAC 1-Ph

MODULINE 48V Schienensystem



MODULINE Schienen +
Zubehör



MODULINE Leuchten

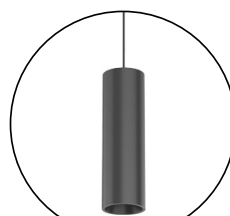

MODULINE Pendel

3-Phasen Stromschienen

Masse (mm) L1000/2000/3000/4000 B31.5 H32.5

Speisung 400V/16A

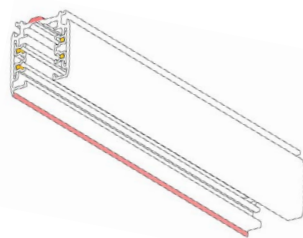
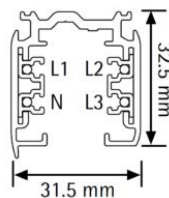

Stromschienen weiss

	Gehäusefarbe	Schutzart	Masse	Artikelnummer	Bruttopreis CHF
GLOBAL Stromschiene 16A/400V, 1m	weiss	IP20	L=1000mm	XTS4100-3	39.00
GLOBAL Stromschiene 16A/400V, 2m	weiss	IP20	L=2000mm	XTS4200-3	77.00
GLOBAL Stromschiene 16A/400V, 3m	weiss	IP20	L=3000mm	XTS4300-3	115.00
GLOBAL Stromschiene 16A/400V, 4m	weiss	IP20	L=4000mm	XTS4400-3	153.00

Stromschienen schwarz

	Gehäusefarbe	Schutzart	Masse	Artikelnummer	Bruttopreis CHF
GLOBAL Stromschiene 16A/400V, 1m	schwarz	IP20	L=1000mm	XTS4100-2	39.00
GLOBAL Stromschiene 16A/400V, 2m	schwarz	IP20	L=2000mm	XTS4200-2	77.00
GLOBAL Stromschiene 16A/400V, 3m	schwarz	IP20	L=3000mm	XTS4300-2	115.00
GLOBAL Stromschiene 16A/400V, 4m	schwarz	IP20	L=4000mm	XTS4400-2	153.00

Zubehör weiss

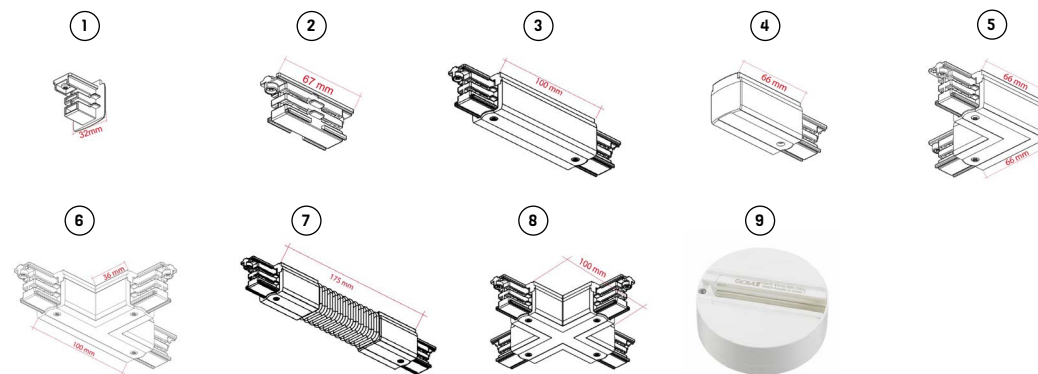

Zubehör weiss

	Gehäusefarbe	Schutzart	Masse (mm)	Artikelnummer	Bruttopreis CHF
GLOBAL Endkappe 3-PH weiss	weiss	IP20		XTS41-3	3.00
GLOBAL Kupplungsstück weiss	weiss	IP20		XTS21-3	11.00
GLOBAL 5-Leiter-Mittleinspeisung weiss	weiss	IP20	100x32x32	XTS14-3	47.00
GLOBAL Anschlussstück weiss, N-Seite links	weiss	IP20	66x32x32	XTS11-3	15.00
GLOBAL Anschlussstück weiss, N-Seite rechts	weiss	IP20	66x32x32	XTS12-3	15.00
GLOBAL L-Verbinder weiss, N-Seite aussen	weiss	IP20	66x66x32	XTS35-3	34.00
GLOBAL L-Verbinder weiss, N-Seite innen	weiss	IP20	66x66x32	XTS34-3	34.00
GLOBAL T-Verbinder aussen weiss	weiss	IP20	100x66x32	XTS39-3	42.00
GLOBAL T-Verbinder weiss	weiss	IP20	100x66x32	XTS36-3	42.00
GLOBAL T-Verbinder innen weiss	weiss	IP20	100x66x32	XTS40-3	42.00
GLOBAL T-Verbinder innen weiss	weiss	IP20	100x66x32	XTS37-3	42.00
GLOBAL Flex-Verbinder weiss	weiss	IP20	182x32x32	XTS23-3	44.00
GLOBAL X-Verbinder innen weiss	weiss	IP20	100x100x32	XTS38-3	55.00
GLOBAL Fixpoint 3-Phasen weiss	weiss	IP20	Ø100x33	GA70-3	45.00

Zubehör schwarz

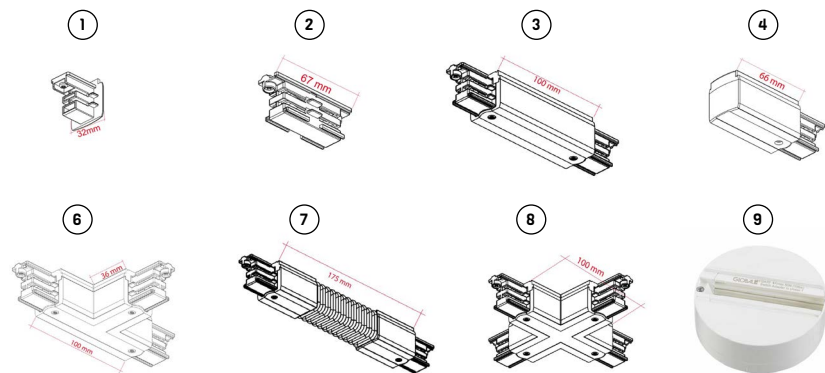

Zubehör schwarz

		Gehäusefarbe	Schutzart	Masse (mm)	Artikelnummer	Bruttopreis CHF
GLOBAL Endkappe 3-PH schwarz	①	schwarz	IP20		XTS41-2	3.00
GLOBAL Kupplungsstück schwarz	②	schwarz	IP20		XTS21-2	11.00
GLOBAL 5-Leiter-Mitteinspeisung schwarz	③	schwarz	IP20	100x32x32	XTS14-2	47.00
GLOBAL Anschlussstück schwarz, N-Seite links	④	schwarz	IP20	66x32x32	XTS11-2	15.00
GLOBAL Anschlussstück schwarz, N-Seite rechts	④	schwarz	IP20	66x32x32	XTS12-2	15.00
GLOBAL L-Verbinder schwarz, N-Seite aussen	⑤	schwarz	IP20	66x66x32	XTS35-2	34.00
GLOBAL L-Verbinder schwarz, N-Seite innen	⑤	schwarz	IP20	66x66x32	XTS34-2	34.00
GLOBAL T-Verbinder aussen schwarz	⑥	schwarz	IP20	100x66x32	XTS39-2	42.00
GLOBAL T-Verbinder aussen schwarz	⑥	schwarz	IP20	100x66x32	XTS36-2	42.00
GLOBAL T-Verbinder innen schwarz	⑥	schwarz	IP20	100x66x32	XTS40-2	42.00
GLOBAL T-Verbinder innen schwarz	⑥	schwarz	IP20	100x66x32	XTS37-2	42.00
GLOBAL Flex-Verbinder schwarz	⑦	schwarz	IP20	182x32x32	XTS23-2	44.00
GLOBAL X-Verbinder innen schwarz	⑧	schwarz	IP20	100x100x32	XTS38-2	55.00
GLOBAL Fixpoint 3-Phasen schwarz	⑨	schwarz	IP20	Ø100x33	GA70-2	45.00

Zubehör allgemein

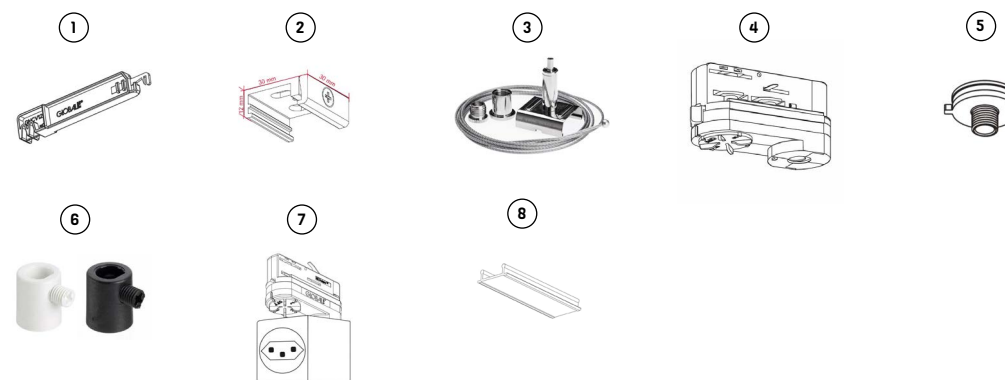

Zubehör allgemein

		Gehäusefarbe	Masse (mm)	Artikelnummer	Bruttopreis CHF
GLOBAL Leiterbiegeschlüssel	①	blau		XTSV12	6.00
GLOBAL Deckenklammer	②	weiss	8mm	SKB12-3	4.00
GLOBAL Deckenklammer	②	schwarz	8mm	SKB12-3	4.00
GLOBAL Seilaufhängung Set	③	weiss	L=3000mm	SPWFG-3/3	17.00
GLOBAL Seilaufhängung Set	③	schwarz	L=3000mm	SPWFG-2/3	17.00
GLOBAL Multi Adapter	④	weiss		XTSA68-3	16.00
GLOBAL Multi Adapter	④	schwarz		XTSA68-2	16.00
GLOBAL rotierende Nippel M10 L8	⑤	Alu		XTSA57-8	6.00
GLOBAL Zugentlastung M10x1	⑥	weiss		XTSZEL	3.00
GLOBAL Zugentlastung M10x1	⑥	schwarz		XTSZEL-2	3.00
GLOBAL Steckdosenadapter	⑦	weiss		XTSA68-SD-T23	86.00
GLOBAL Steckdosenadapter	⑦	schwarz		XTSA68-SD-T23-2	86.00
GLOBAL Abdeckstreifen	⑧	weiss	L=3000mm	XTSP11-3	8.00
GLOBAL Abdeckstreifen	⑧	schwarz	L=3000mm	XTSP11-2	8.00

3-Phasen Stromschienen DALI

Masse (mm) L1000/2000/3000/4000 B31.5 H32.5

Speisung 400V/16A + DALI

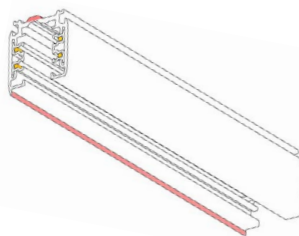
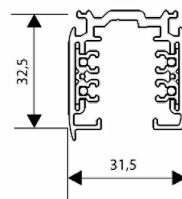

Stromschienen weiss DALI

	Gehäusefarbe	Schutzart	Masse	Artikelnummer	Bruttopreis CHF
GLOBAL Stromschiene DALI 16A/400V, 1m	weiss	IP20	L=1000mm	XTSC6100-3	48.00
GLOBAL Stromschiene DALI 16A/400V, 2m	weiss	IP20	L=2000mm	XTSC6200-3	94.00
GLOBAL Stromschiene DALI 16A/400V, 3m	weiss	IP20	L=3000mm	XTSC6300-3	130.00
GLOBAL Stromschiene DALI 16A/400V, 4m	weiss	IP20	L=4000mm	XTSC6400-3	168.00

Stromschienen schwarz DALI

	Gehäusefarbe	Schutzart	Masse	Artikelnummer	Bruttopreis CHF
GLOBAL Stromschiene DALI 16A/400V, 1m	schwarz	IP20	L=1000mm	XTSC6100-2	48.00
GLOBAL Stromschiene DALI 16A/400V, 2m	schwarz	IP20	L=2000mm	XTSC6200-2	94.00
GLOBAL Stromschiene DALI 16A/400V, 3m	schwarz	IP20	L=3000mm	XTSC6300-2	130.00
GLOBAL Stromschiene DALI 16A/400V, 4m	schwarz	IP20	L=4000mm	XTSC6400-2	168.00

Zubehör DALI

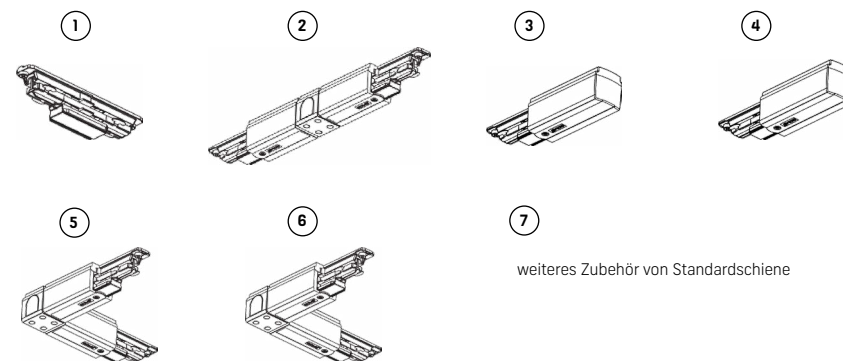

weiteres Zubehör von Standardschiene

Zubehör weiss

	Gehäusefarbe	Schutzart	Masse (mm)	Artikelnummer	Bruttopreis CHF
GLOBAL Kupplungsstück DALI	weiss	IP20		XTSC621-3	17.00
GLOBAL Kupplungsstück DALI	schwarz	IP20		XTSC621-2	17.00
GLOBAL 5-Leiter-Mitteleinspeisung DALI	weiss	IP20	100x32x32	XTSC614-3	58.00
GLOBAL 5-Leiter-Mitteleinspeisung DALI	schwarz	IP20	100x32x32	XTSC614-2	58.00
GLOBAL Anschlussstück DALI, N-Seite links	weiss	IP20	66x32x32	XTSC611-3	27.00
GLOBAL Anschlussstück DALI, N-Seite links	schwarz	IP20	66x32x32	XTSC611-2	27.00
GLOBAL Anschlussstück DALI, N-Seite rechts	weiss	IP20	66x32x32	XTSC612-3	27.00
GLOBAL Anschlussstück DALI, N-Seite rechts	schwarz	IP20	66x32x32	XTSC612-2	27.00
GLOBAL L-Verbinder DALI, N-Seite rechts	weiss	IP20	66x66x32	XTSC635-3	53.00
GLOBAL L-Verbinder DALI, N-Seite rechts	schwarz	IP20	66x66x32	XTSC635-2	53.00
GLOBAL L-Verbinder DALI, N-Seite links	weiss	IP20	66x66x32	XTSC634-3	53.00
GLOBAL L-Verbinder DALI, N-Seite links	schwarz	IP20	66x66x32	XTSC634-2	53.00

Installations-Hilfe

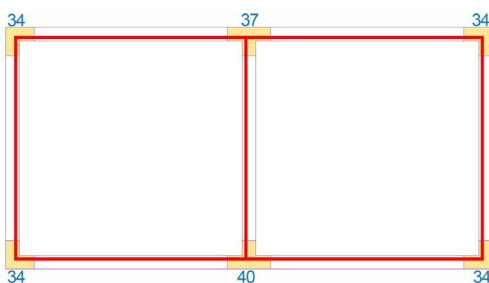
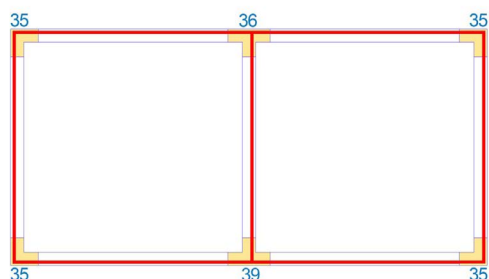
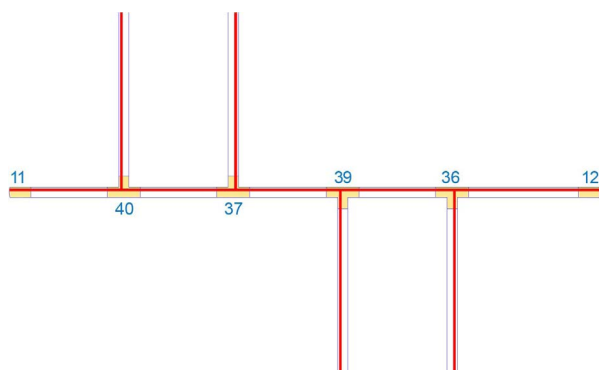

3-Phasen Strahler DELIGHT

Masse (mm) Ø50 H192 L125, Ø60 H245 L185

Speisung 240V 50Hz

Farbwiedergabe CRI >90

Gehäuse / Diffusor Kunststoff + Metall / Linse

Zusatzinfo

- dreh- und schwenkbar
- Zubehör zu 25W Version



3-Phasen Strahler DELIGHT	Gehäusefarbe	Schutzart	Lichtfarbe	Dimmen / Steuern	Ausstrahlwinkel	Artikelnummer	Bruttopreis CHF
Adapterspot DELIGHT, LED 10W 1030lm	weiss	IP20	3000K	PhaseDIM	36°	S00-70000-930	88.00
Adapterspot DELIGHT, LED 10W 1030lm	schwarz	IP20	3000K	PhaseDIM	36°	S00-70001-930	88.00
Adapterspot DELIGHT, LED 25W 2400lm	schwarz	IP20	4000K	PhaseDIM	36°	S00-70021-940	98.00
Adapterspot DELIGHT, LED 25W 2400lm	schwarz	IP20	3000K	PhaseDIM	36°	S00-70021-930	98.00
Adapterspot DELIGHT, LED 25W 2400lm	weiss	IP20	4000K	PhaseDIM	36°	S00-70020-940	98.00
Adapterspot DELIGHT, LED 25W 2400lm	weiss	IP20	3000K	PhaseDIM	36°	S00-70020-930	98.00
Wabenraster zu DELIGHT 25W, Entblendung	schwarz					S00-70020-HCB	6.00
Ersatzlinse zu DELIGHT 25W	klar				24°	S00-70020-R25	6.00
Ersatzlinse zu DELIGHT 25W	klar				60°	S00-70020-R60	6.00

3-Phasen Strahler ROXY ZOOM

Masse (mm)	Ø72 H150 L140
Speisung	240V 50Hz
Farbwiedergabe	CRI >90
Gehäuse / Diffusor	Kunststoff + Metall / Linse

Zusatzinfo

- dreh- und schwenkbar
- Zoom Funktion 18-35°



3-Phasen Strahler ROXY ZOOM

	Gehäusefarbe	Schutzart	Lichtfarbe	Dimmen / Steuern	Ausstrahlwinkel	Artikelnummer	Bruttopreis CHF
Adapterspot ROXY S-ZOOM, LED 21W 1700lm	schwarz	IP20	3000K	Ein/Aus	18-35°	ROS2-930Z321F-BB	167.00
Adapterspot ROXY S-ZOOM, LED 21W 1700lm	weiss-schwarz	IP20	3000K	Ein/Aus	18-35°	ROS2-930Z321F-WB	167.00

3 -Phasen Strahler SENSE



Masse (mm)	Ø100 H170 L184
Speisung	240V 50Hz
Farbwiedergabe	CRI >95
Gehäuse / Diffusor	Kunststoff + Metall / Linse

Zusatzinfo

- dreh- und schwenkbar
- Intelligenter Strahler
- Einstellungen via CAIMETA APP



3 -Phasen Strahler SENSE

	Gehäusefarbe	Schutzart	Lichtfarbe	Dimmen / Steuern	Ausstrahlwinkel	Artikelnummer	Bruttopreis CHF
Adapterstrahler SENSE, LED 35W 3300lm	schwarz	IP20	3000-4000K + RGB	Steuerbar mit APP	38°	S00-70041-CCT	228.00
Adapterstrahler SENSE, LED 35W 3300lm	weiss	IP20	3000-4000K + RGB	Steuerbar mit APP	38°	S00-70040-CCT	228.00



- Intelligente, automatische Lichtsteuerung
- Individuell konfigurierbare Sensorfunktion
- Autonome Helligkeitssteuerung
- Vordefinierte Szenen für FOOD, RETAIL, usw.
- APP mittels QR Code downloaden



caimeta

3-Phasen Strahler ODION XS DALI

Masse (mm)	Ø100 H107 L252
Speisung	240V 50Hz
Farbwiedergabe	CRI >80
Gehäuse / Diffusor	Kunststoff + Metall / Reflektor

Zusatzinfo

- dreh- und schwenkbar
- dimmbar DALI



3-Phasen Strahler ODION XS DALI	Gehäusefarbe	Schutzart	Lichtfarbe	Dimmen / Steuern	Ausstrahlwinkel	Artikelnummer	Bruttopreis CHF
Adapterspot ODION XS, LED 32.1W 3000lm	weiss-weiss	IP20	3000K	DALI	37°	35040365E502	202.20
Adapterspot ODION XS, LED 32.1W 3400lm	weiss-weiss	IP20	4000K	DALI	37°	35040365E802	202.20
Adapterspot ODION XS, LED 32.1W 3000lm	weiss-schwarz	IP20	3000K	DALI	37°	35040362E502	202.20
Adapterspot ODION XS, LED 32.1W 3400lm	weiss-schwarz	IP20	4000K	DALI	37°	35040362E802	202.20
Adapterspot ODION XS, LED 32.1W 3000lm	schwarz-schwarz	IP20	3000K	DALI	37°	35040372E502	202.20
Adapterspot ODION XS, LED 32.1W 3400lm	schwarz-schwarz	IP20	4000K	DALI	37°	35040372E802	202.20
Adapterspot ODION XS, LED 32.1W 3000lm	schwarz-gold	IP20	3000K	DALI	37°	35040371E502	202.20
Adapterspot ODION XS, LED 32.1W 3400lm	schwarz-gold	IP20	4000K	DALI	37°	35040371E802	202.20

3-Phasen Strahler ROXY K DALI

Masse (mm)	Ø72 H150 L140
Speisung	240V 50Hz
Farbwiedergabe	CRI >90
Gehäuse / Diffusor	Kunststoff + Metall / Linse

Zusatzinfo

- dreh- und schwenkbar
- dimmbar DALI



3-Phasen Strahler ROXY K DALI	Gehäusefarbe	Schutzart	Lichtfarbe	Dimmen / Steuern	Ausstrahlwinkel	Artikelnummer	Bruttopreis CHF
Adapterspot ROXY K, LED 28W 2500lm	weiss-schwarz	IP20	3000K	DALI	35°	ROK1-9303528D-WB	289.00
Adapterspot ROXY K, LED 28W 2700lm	weiss-schwarz	IP20	4000K	DALI	35°	ROK1-9403528D-WB	289.00
Adapterspot ROXY K, LED 28W 2500lm	schwarz-schwarz	IP20	3000K	DALI	35°	ROK1-9303528D-BB	289.00
Adapterspot ROXY K, LED 28W 2700lm	schwarz-schwarz	IP20	4000K	DALI	35°	ROK1-9403528D-BB	289.00
Ersatzlinse zu ROXY K, Abstrahlung 20°					20°	P09-087	6.00
Ersatzlinse zu ROXY K, Abstrahlung 55°					55°	P09-089	6.00
Wabenraster zu ROXY K						P09-030	6.00

3-Phasen LINE Linse



Masse (mm)	L600/1500 B60 H11
Speisung	240V 50Hz
Farbwiedergabe	CRI >80
Gehäuse / Diffusor	Kunststoff + Metall / Linse

Zusatzinfo

- Multiwatt Konverter
- DALI2/Push dimmbar
- Schlankes Design



3-Phasen LINE Linse	Gehäusefarbe	Schutzart	Lichtfarbe	Dimmen / Steuern	Ausstrahlwinkel	Artikelnummer	Bruttopreis CHF
LED 14-16-18-20W - 2200-3200lm - L600mm	weiss	IP20	3000K	Multiwatt DIP-Switch	90°	S00-70030-600	108.00
LED 14-16-18-20W - 2200-3200lm - L600mm	weiss	IP20	4000K	Multiwatt DIP-Switch	90°	S00-70031-600	108.00
LED 14-16-18-20W - 2200-3200lm - L600mm	weiss	IP20	4000K	DALI2/Push	90°	S00-70031-600DIG	138.00
LED 14-16-18-20W - 2200-3200lm - L600mm	weiss	IP20	3000K	DALI2/Push	90°	S00-70030-600DIG	138.00
LED 35-40-45-50W - 5600-8000lm - L1500mm	weiss	IP20	4000K	Multiwatt DIP-Switch	90°	S00-70031-1500	148.00
LED 35-40-45-50W - 5600-8000lm - L1500mm	weiss	IP20	3000K	Multiwatt DIP-Switch	90°	S00-70030-1500	148.00
LED 35-40-45-50W - 5600-8000lm - L1500mm	weiss	IP20	4000K	DALI2/Push	90°	S00-70031-1500DIG	178.00
LED 35-40-45-50W - 5600-8000lm - L1500mm	weiss	IP20	3000K	DALI2/Push	90°	S00-70030-1500DIG	178.00

3-Phasen LINE Opal



Masse (mm)	L600/1500 B60 H28
Speisung	240V 50Hz
Farbwiedergabe	CRI >80
Gehäuse / Diffusor	Kunststoff + Metall / Diffusor opal

Zusatzinfo

- Multiwatt Konverter
- DALI2/Push dimmbar
- Schlankes Design



3-Phasen LINE Opal	Gehäusefarbe	Schutzart	Lichtfarbe	Dimmen / Steuern	Ausstrahlwinkel	Artikelnummer	Bruttopreis CHF
LED 14-16-18-20W - 2200-3200lm - L600mm	weiss	IP20	4000K	DALI2/Push	120°	S00-70131-600DIG	138.00
LED 14-16-18-20W - 2200-3200lm - L600mm	weiss	IP20	3000K	DALI2/Push	120°	S00-70130-600DIG	138.00
LED 35-40-45-50W - 5600-8000lm - L1500mm	weiss	IP20	4000K	DALI2/Push	120°	S00-70131-1500DIG	178.00
LED 35-40-45-50W - 5600-8000lm - L1500mm	weiss	IP20	3000K	DALI2/Push	120°	S00-70130-1500DIG	178.00



Multiwatt DIP-Switch

- Leistung in 4 Stufen einstellbar
- Vielseitige Einsatzmöglichkeiten

1-Phasen Stromschienen

Masse (mm) L1000/2000/3000 B30 H20

Speisung 240V 50Hz

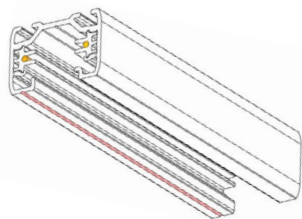
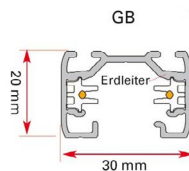

Stromschienen weiss	Gehäusefarbe	Schutzart	Masse (mm)	Artikelnummer	Bruttopreis CHF
GLOBAL 1-Phasen Stromschiene 16A/230V, 1000mm	weiss	IP20	1000x30x20	GB2100W	33.00
GLOBAL 1-Phasen Stromschiene 16A/230V, 2000m	weiss	IP20	2000x30x20	GB2200W	66.00
GLOBAL 1-Phasen Stromschiene 16A/230V, 3000mm	weiss	IP20	3000x30x20	GB2300W	99.00

Stromschienen schwarz	Gehäusefarbe	Schutzart	Masse (mm)	Artikelnummer	Bruttopreis CHF
GLOBAL 1-Phasen Stromschiene 16A/230V, 1000mm	schwarz	IP20	1000x30x20	GB2100S	33.00
GLOBAL 1-Phasen Stromschiene 16A/230V, 2000m	schwarz	IP20	2000x30x20	GB2200S	66.00
GLOBAL 1-Phasen Stromschiene 16A/230V, 3000mm	schwarz	IP20	3000x30x20	GB2300S	99.00

Zubehör weiss

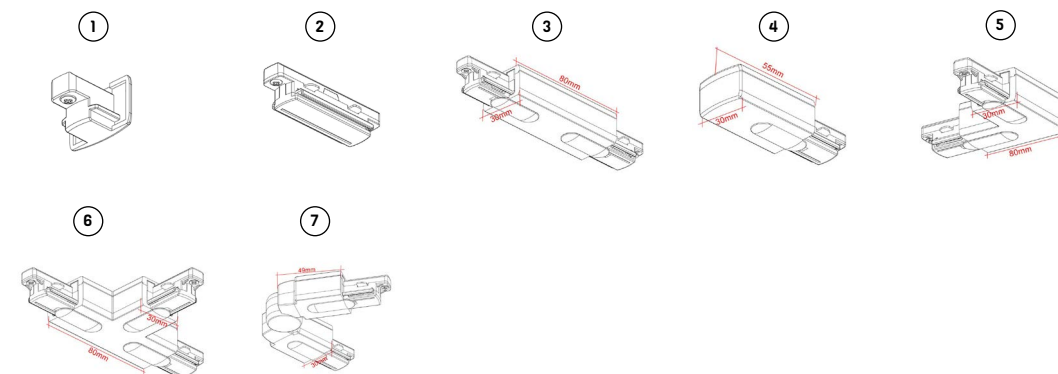

Zubehör weiss	Gehäusefarbe	Schutzart	Masse (mm)	Artikelnummer	Bruttopreis CHF
GLOBAL 1-Phasen Endkappe	weiss	IP20	30x20	GB41W	3.00
GLOBAL 1-Phasen Elektrischer Verbinder	weiss	IP20	L=65	GB21W	10.00
GLOBAL 1-Phasen Mitteleinspeisung	weiss	IP20	80x30x20	GB14W	26.00
GLOBAL 1-Phasen Endeinspeiser, N-Seite rechts	weiss	IP20	55x30x20	GB12W	13.00
GLOBAL 1-Phasen Endeinspeiser, N-Seite links	weiss	IP20	55x30x20	GB11W	13.00
GLOBAL 1-Phasen L-Verbinder, N-Seite rechts	weiss	IP20	55x55x20	GB35W	29.00
GLOBAL 1-Phasen L-Verbinder, N-Seite links	weiss	IP20	55x55x20	GB34W	29.00
GLOBAL 1-Phasen T-Verbinder rechts	weiss	IP20	80x55x20	GB40W	38.00
GLOBAL 1-Phasen T-Verbinder links	weiss	IP20	55x55x20	GB36W	38.00
GLOBAL 1-Phasen Flex-Verbinder	weiss	IP20	80x30x20	GB24W	35.00

Zubehör schwarz

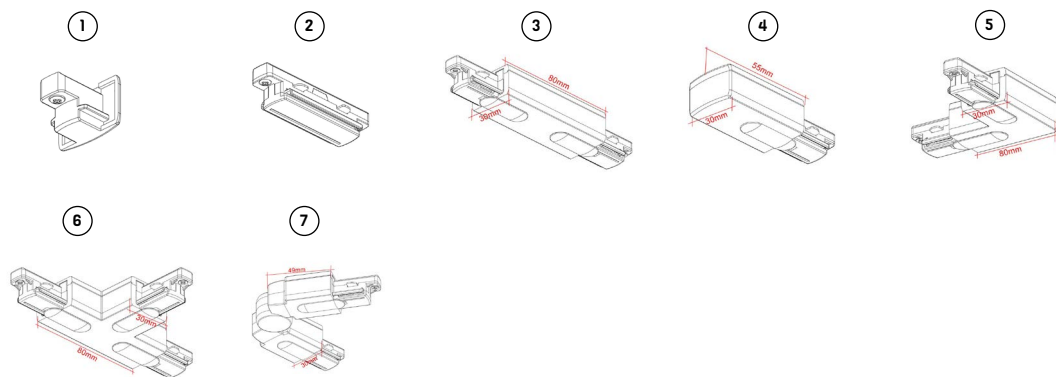

Zubehör schwarz

		Gehäusefarbe	Schutzart	Masse (mm)	Artikelnummer	Bruttopreis CHF
GLOBAL 1-Phasen Endkappe	①	schwarz	IP20	30x20	GB41S	3.00
GLOBAL 1-Phasen Elektrischer Verbinder	②	schwarz	IP20	L=65	GB21S	10.00
GLOBAL 1-Phasen Mitteleinspeisung	③	schwarz	IP20	80x30x20	GB14S	26.00
GLOBAL 1-Phasen Endeinspeiser, N-Seite rechts	④	schwarz	IP20	55x30x20	GB12S	13.00
GLOBAL 1-Phasen Endeinspeiser, N-Seite links	④	schwarz	IP20	55x30x20	GB11S	13.00
GLOBAL 1-Phasen L-Verbinder, N-Seite rechts	⑤	schwarz	IP20	55x55x20	GB35S	29.00
GLOBAL 1-Phasen L-Verbinder, N-Seite links	⑤	schwarz	IP20	55x55x20	GB34S	29.00
GLOBAL 1-Phasen T-Verbinder rechts	⑥	schwarz	IP20	80x55x20	GB40S	38.00
GLOBAL 1-Phasen T-Verbinder links	⑥	schwarz	IP20	55x55x20	GB36S	38.00
GLOBAL 1-Phasen Flex-Verbinder	⑦	schwarz	IP20	80x30x20	GB24S	35.00

1-Phasen Strahler ELVE

Masse (mm)	Ø62 H140
Speisung	240V 50Hz
Farbwiedergabe	CRI >80
Gehäuse / Diffusor	Kunststoff + Metall / Linse

Zusatzinfo

- dreh- und schwenkbar



1-Phasen Strahler ELVE

	Gehäusefarbe	Schutzart	Lichtfarbe	Dimmen / Steuern	Ausstrahlwinkel	Artikelnummer	Bruttopreis CHF
LED 12W - 800lm - Ø62mm	weiss	IP20	3000K	PhaseDIM	36°	S00-70010-001	72.00
LED 12W - 800lm - Ø62mm	schwarz	IP20	3000K	PhaseDIM	36°	S00-70010-002	72.00

1-Phasen Strahler DELIGHT



Masse (mm)	Ø50 H192
Speisung	240V 50Hz
Farbwiedergabe	CRI >90
Gehäuse / Diffusor	Kunststoff + Metall / Linse

Zusatzinfo

- dreh- und schwenkbar
- 10W Version DIM to WARM
- 15W Version mit verstellbarer Lichtfarbe



1-Phasen Strahler DELIGHT	Gehäusefarbe	Schutzart	Lichtfarbe	Dimmen / Steuern	Ausstrahlwinkel	Artikelnummer	Bruttopreis CHF
LED 10W - 570lm - Ø50mm	weiss	IP20	1800-3000K	PhaseDIM	36°	S00-71000-930	94.00
LED 10W - 570lm - Ø50mm	schwarz	IP20	1800-3000K	PhaseDIM	36°	S00-71001-930	94.00
LED 15W - 870-1000lm - Ø55mm	weiss	IP20	2700/3000/4000/5000/5700K	PhaseDIM	60°	S00-71000-CCT	98.00
LED 15W - 870-1000lm - Ø55mm	schwarz	IP20	2700/3000/4000/5000/5700K	PhaseDIM	60°	S00-71001-CCT	98.00

1-Phasen Strahler TRAC

Masse (mm)	Ø53 H100
Speisung	240V 50Hz
Farbwiedergabe	CRI >85
Gehäuse / Diffusor	Kunststoff + Metall / Linse

Zusatzinfo

- dreh- und schwenkbar



1-Phasen Strahler TRAC	Gehäusefarbe	Schutzart	Lichtfarbe	Dimmen / Steuern	Ausstrahlwinkel	Artikelnummer	Bruttopreis CHF
LED GU10 5W - 500lm - Ø53mm	weiss	IP20	3000K	PhaseDIM	60°	S00-70005-001	75.00
LED GU10 5W - 500lm - Ø53mm	schwarz	IP20	3000K	PhaseDIM	60°	S00-70005-002	75.00



48V Schienensystem MODULINE



MODULINE Flach



MODULINE Hoch

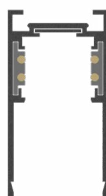

Schiene MODULINE hoch

Masse (mm)

L2000 B26 H52

Speisung

48Vdc - 4-polig inkl. DALI

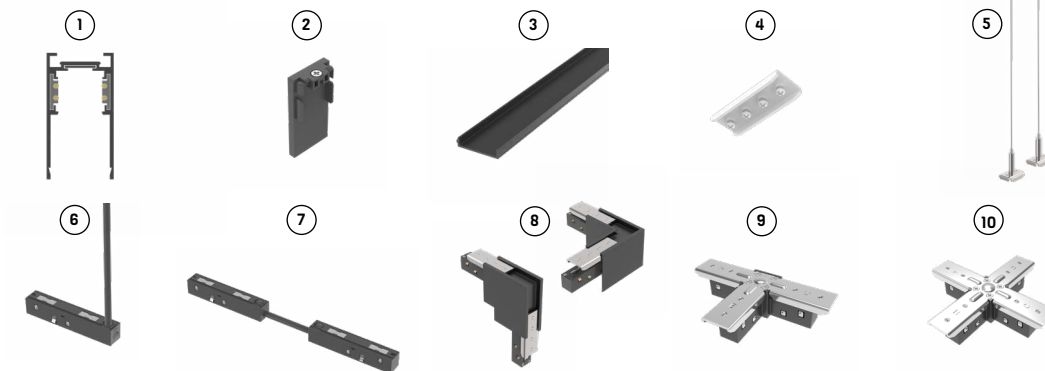

MODULINE Hoch

		Gehäusefarbe	Schutzart	Masse (mm)	Artikelnummer	Bruttopreis CHF
MODULINE 48V-Schiene hoch	①	schwarz	IP20	2000x26x52	ML26-R2000-B	152.00
MODULINE Endkappen Set hoch (2 Stück)	②	schwarz	IP20	26x52	ML26-EK-B	5.00
MODULINE Schienenabdeckung	③	schwarz	IP20	1000	ML26-RC1000-B	16.00
MODULINE Mechanischer Verbinder	④	Metall	IP20		ML26-LC	7.00
MODULINE Pendel Set (2 Stück)	⑤	schwarz	IP20	L=2000	ML26-PWK	15.00
MODULINE Einspeisung	⑥	schwarz	IP20	Kabellänge=2000	ML26-PF-P-B	33.00
MODULINE Elektrischer Verbinder Linear	⑦	schwarz	IP20	245	ML26-CKF-C-B	31.00
MODULINE L-Verbinder hoch vertikal	⑧	schwarz	IP20	100x100x52	ML26-CM-V-B	99.00
MODULINE L-Verbinder hoch horizontal	⑧	schwarz	IP20	100x100x52	ML26-CM-B	60.00
MODULINE T-Verbinder links hoch	⑨	schwarz	IP20	200x100x52	ML26-TC-B-LEFT	106.00
MODULINE T-Verbinder rechts hoch	⑨	schwarz	IP20	200x100x52	ML26-TC-B-RIGHT	106.00
MODULINE X-Verbinder hoch	⑩	schwarz	IP20	200x200x2752	ML26-XC-B	110.00

Schiene MODULINE flach

Masse (mm) L2000 B26 H27
Speisung 48Vdc - 4-polig inkl. DALI

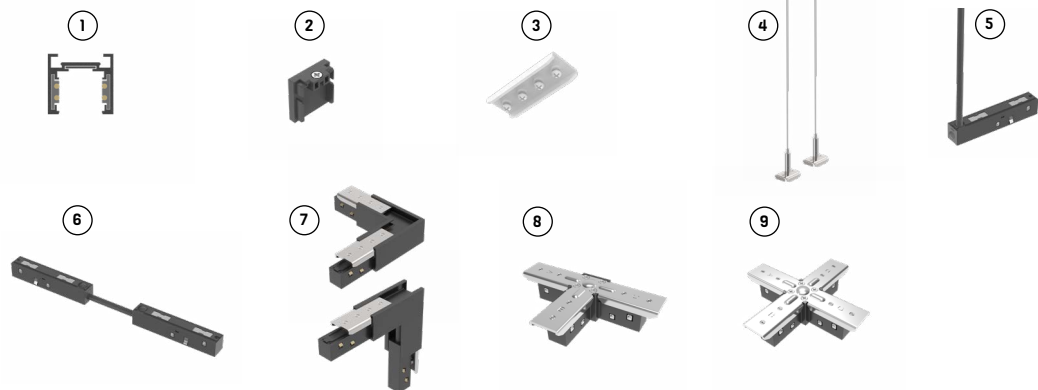

MODULINE Flach

		Gehäusefarbe	Schutzart	Masse (mm)	Artikelnummer	Bruttopreis CHF
MODULINE 48V-Schiene flach	①	schwarz	IP20	2000x26x27	ML26-SR2000-B	140.00
MODULINE Endkappen Set flach (2 Stück)	②	schwarz	IP20	26x27	ML26-SEK-B	5.00
MODULINE Mechanischer Verbinder	③		IP20		ML26-LC	7.00
MODULINE Pendel Set (2 Stück)	④	schwarz	IP20	L=2000	ML26-PWK	15.00
MODULINE Einspeisung	⑤	schwarz	IP20	Kabellänge=2000	ML26-PF-P-B	33.00
MODULINE Elektrischer Verbinder Linear	⑥	schwarz	IP20	245	ML26-CKF-C-B	31.00
MODULINE L-Verbinder flach vertikal	⑦	schwarz	IP20	100x100x27	ML26-SCM-V-B	96.00
MODULINE L-Verbinder flach horizontal	⑦	schwarz	IP20	100x100x27	ML26-SCM-B	57.00
MODULINE T-Verbinder links flach	⑧	schwarz	IP20	200x100x27	ML26-STC-B-LEFT	101.00
MODULINE T-Verbinder rechts flach	⑧	schwarz	IP20	200x100x27	ML26-STC-B-RIGHT	101.00
MODULINE X-Verbinder flach	⑨	schwarz	IP20	200x200x27	ML26-SXC-B	105.00

MODULINE Betriebsgeräte



	Schutzart	Masse (mm)	Dimmen / Steuern	Artikelnummer	Bruttopreis CHF
Konverter 48Vdc extern					
Meanwell LED Netzteil, 48Vdc/1.30A 60W, IP65	IP65	171x62x37	Ein/Aus	HLG-60H-48A	68.00
Meanwell LED Netzteil, 48Vdc/2.0A 100W, IP65	IP65	220x68x39	Ein/Aus	HLG-100H-48A	98.00
Meanwell LED Netzteil, 48Vdc/3.15A 150W, IP65	IP65	228x68x39	Ein/Aus	HLG-150H-48A	108.00



	Schutzart	Masse (mm)	Dimmen / Steuern	Artikelnummer	Bruttopreis CHF
Konverter 48Vdc intern					
LED Netzteil MODULINE flach, 100W 48Vdc	IP20	298x16x19	Ein/Aus	LV100W48VDC	135.00
LED Netzteil MODULINE hoch, 150W 48Vdc	IP20	268x22x44	Ein/Aus	LV150W48VDC	145.00
LED Netzteil MODULINE hoch, 250W 48Vdc	IP20	268x22x44	Ein/Aus	LV250W48VDC	155.00

Systemleuchte LINEAR OPTIK

Masse (mm)	L194, 284 B22 H43
Speisung	48Vdc
Farbwiedergabe	CRI >90
Gehäuse / Diffusor	Kunststoff + Aluminium / Linse UGR<19

Zusatzinfo

- DALI Modul in Leuchte
- Sehr gut entblendet

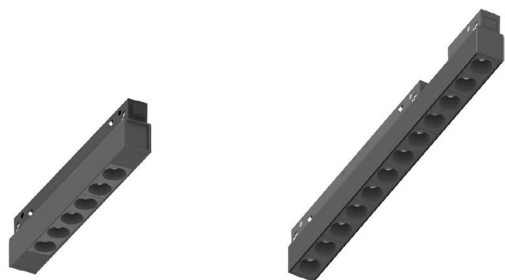

Systemleuchte LINEAR OPTIK	Gehäusefarbe	Schutzart	Lichtfarbe	Dimmen / Steuern	Ausstrahlwinkel	Artikelnummer	Bruttopreis CHF
LED 7W - 550lm - L194mm	schwarz	IP20	3000K	DALI	35°	MLA4-9303507D-BB	221.00
LED 13W - 1100lm - L284mm	schwarz	IP20	3000K	DALI	35°	MLA2-9303513D-BB	288.00

Systemleuchte LINEAR OPAL

Masse (mm)	L284, 564, 844, 1124 B22 H43
Speisung	48Vdc
Farbwiedergabe	CRI >90
Gehäuse / Diffusor	Kunststoff + Aluminium / Diffus

Zusatzinfo

- DALI Modul in Leuchte



Systemleuchte LINEAR OPAL	Gehäusefarbe	Schutzart	Lichtfarbe	Dimmen / Steuern	Ausstrahlwinkel	Artikelnummer	Bruttopreis CHF
LED 7W - 400lm - L284mm	schwarz	IP20	3000K	DALI	110°	MLG1-930A107D-BN	188.00
LED 13W - 800lm - L564mm	schwarz	IP20	3000K	DALI	110°	MLG2-930A113D-BN	228.00
LED 19W - 1200lm - L844mm	schwarz	IP20	4000K	DALI	110°	MLG3-940A119D-BN	260.00
LED 19W - 1200lm - L844mm	schwarz	IP20	3000K	DALI	110°	MLG3-930A119D-BN	260.00
LED 26W - 1600lm - L1124mm	schwarz	IP20	3000K	DALI	110°	MLG4-930A126D-BN	289.00

Systemleuchte WALLWASHER

Masse (mm)	L570 B22 H81
Speisung	48Vdc
Farbwiedergabe	CRI >90
Gehäuse / Diffusor	Kunststoff + Aluminium / Blende

Zusatzinfo

- DALI Modul in Leuchte
- Einstellbare Blende



Systemleuchte WALLWASHER	Gehäusefarbe	Schutzart	Lichtfarbe	Dimmen / Steuern	Ausstrahlwinkel	Artikelnummer	Bruttopreis CHF
LED 13W - 700lm - L570mm	schwarz	IP20	3000K	DALI	90°	MLW2-930WW13D-BM	249.00

Systemspot SMALL-MEDIUM-LARGE

Masse (mm)	Ø25 H40, Ø40 H70, Ø40 H100
Speisung	48Vdc
Farbwiedergabe	CRI >90
Gehäuse / Diffusor	Kunststoff + Aluminium / Linse UGR<19

Zusatzinfo

- DALI Modul in Leuchte
- Dreh- und schwenkbar



Systemspot SMALL	Gehäusefarbe	Schutzart	Lichtfarbe	Dimmen / Steuern	Ausstrahlwinkel	Artikelnummer	Bruttopreis CHF
LED 5W - 350lm - Ø25mm	schwarz	IP20	3000K	DALI	2x18°	MLR1-9301805D-BB	224.00

Systemspot MEDIUM	Gehäusefarbe	Schutzart	Lichtfarbe	Dimmen / Steuern	Ausstrahlwinkel	Artikelnummer	Bruttopreis CHF
LED 8W - 580lm - Ø40mm	schwarz	IP20	3000K	DALI	30°	MLR2-9303008D-BB	213.00
LED 16W - 1100lm - Ø40mm	schwarz	IP20	3000K	DALI	2x30°	MLR3-9303016D-BB	275.00

Systemspot LARGE	Gehäusefarbe	Schutzart	Lichtfarbe	Dimmen / Steuern	Ausstrahlwinkel	Artikelnummer	Bruttopreis CHF
LED 24W - 1200lm - Ø40mm	schwarz	IP20	3000K	DALI	2x45°	MLR5-9304524D-BB	288.00

Systempendel SMALL-MEDIUM

Masse (mm)	Ø40 H400, Ø55 H180
Speisung	48Vdc
Farbwiedergabe	CRI >90
Gehäuse / Diffusor	Kunststoff + Aluminium / Linse UGR<19

Zusatzinfo

- DALI Modul in Leuchte
- Höhenverstellbar (fix)

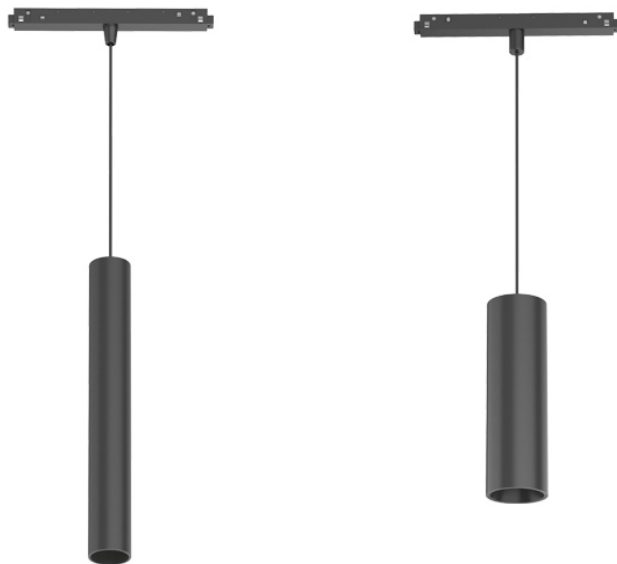

Systempendel SMALL	Gehäusefarbe	Schutzart	Lichtfarbe	Dimmen / Steuern	Ausstrahlwinkel	Artikelnummer	Bruttopreis CHF
LED 12W - 600lm - Ø40mm	schwarz	IP20	3000K	DALI	45°	MLP1-9304512D-BB	282.00

Systempendel MEDIUM	Gehäusefarbe	Schutzart	Lichtfarbe	Dimmen / Steuern	Ausstrahlwinkel	Artikelnummer	Bruttopreis CHF
LED 14W - 950lm - Ø55mm	schwarz	IP20	3000K	DALI	36°	MLP2-9303614D-BB	268.00

DER MOND

Er hat eine mysteriöse „dunkle Seite“.

Sie ist von mehr und grösseren Kratern übersät als die Seite, die von der Erde aus sichtbar ist.



Deckenleuchten



CLIFTON IP54



FOX IP65

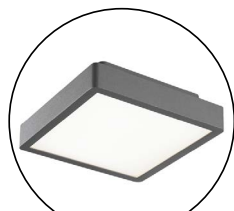

RIVA IP54

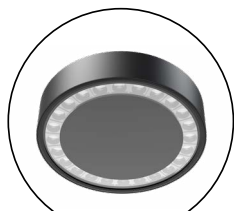

HELA IP65

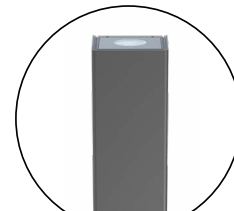

TECA IP65

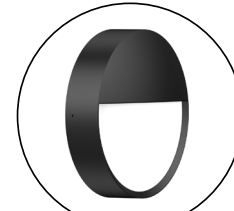

FOX IP65

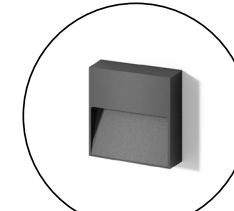

CAPETOWN IP65



EYE IP65



FOG IP65



UP R



UP S

Wandleuchten



QUBIC IP65



LAGOON IP65



GAP Q IP65

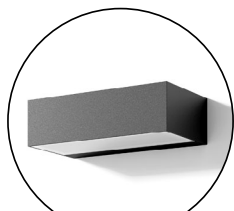

ASCONA IP65

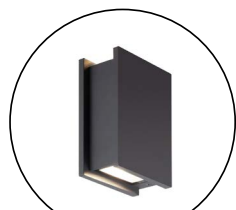

CAPRI IP65

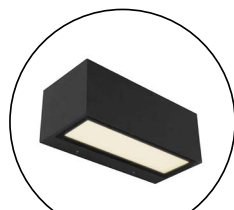

GEMINI



SLAT IP65



TERRA IP65

Wandeinbauleuchten

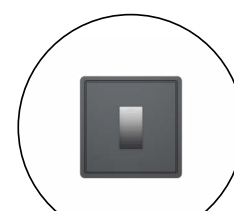

VERSA IP65

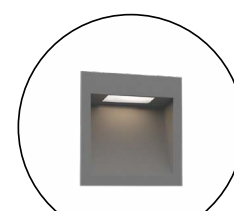

ORIS 1.3

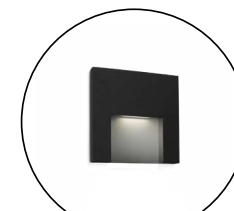

RETO 1.3



RETO 2.0

Pollerleuchten

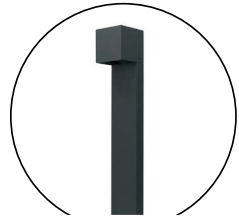

QUBIC IP65

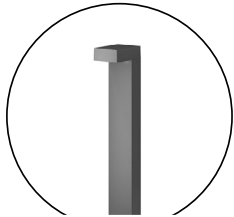

DURBAN IP65



POSITANO IP65



SLAT IP65



POLE IP65

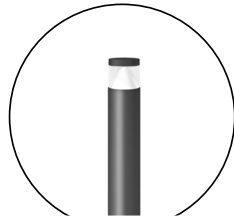

CALIFORNIA IP65

Akkuleuchten



JUSTINE IP54



LIX IP44



PEPPER IP54

Gartenstrahler



PORTOFINO IP65

PORTOFINO Adjust
IP65

STIPO 1.0 IP65



KUBOID IP65



LYRAS IP65



MINI LETO IP65

Notizen

Anbauleuchte CLIFTON IP54

Masse (mm)	Ø270 H53
Speisung	240V 50Hz
Farbwiedergabe	CRI >80
Gehäuse / Diffusor	Alu-Druckguss / PMMA opal



Anbauleuchte CLIFTON IP54	Gehäusefarbe	Schutzart	Lichtfarbe	Dimmen / Steuern	Ausstrahlwinkel	Artikelnummer	Bruttopreis CHF
LED 25W - 2350lm - Ø270mm	anthrazit	IP54	3000K	Ein/Aus	120°	CLIF-830A125F-DN	223.00



Anbauleuchte FOX IP65

Masse (mm)	Ø250 H58
Speisung	240V 50Hz
Farbwiedergabe	CRI >80
Gehäuse / Diffusor	Alu-Druckguss / PMMA opal



Anbauleuchte FOX IP65	Gehäusefarbe	Schutzart	Lichtfarbe	Dimmen / Steuern	Ausstrahlwinkel	Artikelnummer	Bruttopreis CHF
LED 12W - 1000-1200lm - Ø250mm	schwarz	IP65	3000-4000-5700K	Ein/Aus	120°	S00-50103-252	108.00

Anbauleuchte RIVA IP54

Masse (mm)	L236 B236 H69, Ø250 H69
Speisung	240V 50Hz
Farbwiedergabe	CRI >80
Gehäuse / Diffusor	Alu-Druckguss / PMMA opal



Anbauleuchte RIVA IP54	Gehäusefarbe	Schutzart	Lichtfarbe	Dimmen / Steuern	Ausstrahlwinkel	Artikelnummer	Bruttopreis CHF
LED 14W - 1150lm - L236mm	anthrazit	IP54	3000K	Ein/Aus	110°	RIVS-830A114F-DN	209.00
LED 14W - 1150lm - Ø250mm	anthrazit	IP54	3000K	Ein/Aus	110°	RIVR-830A114F-DN	209.00

Anbauleuchte HELA IP65

Masse (mm)	Ø228 H51
Speisung	240V 50Hz
Farbwiedergabe	CRI >80
Gehäuse / Diffusor	Alu-Druckguss / Reflektor

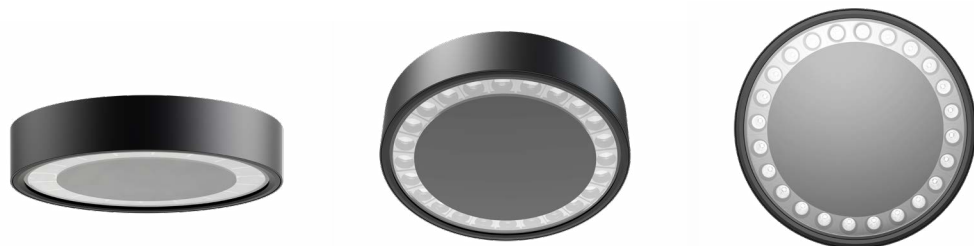

Zusatzinfo

Die Anbaubox ist im Lieferumfang enthalten, diese kann verwendet werden, um die Leuchte optisch von der Decke abzusetzen.

Anbauleuchte HELA IP65

	Gehäusefarbe	Schutzart	Lichtfarbe	Dimmen / Steuern	Ausstrahlwinkel	Artikelnummer	Bruttopreis CHF
LED 25W - 1987lm - Ø228mm	anthrazit RAL7016	IP65	3000K	DALI2	34°	S00-50015-032DIG	198.00

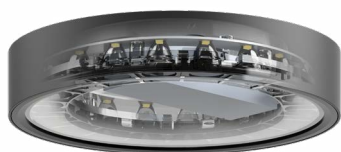

Technisch

- optimale Entblendung dank Reflektor-Optik
- dimmbar DALI2

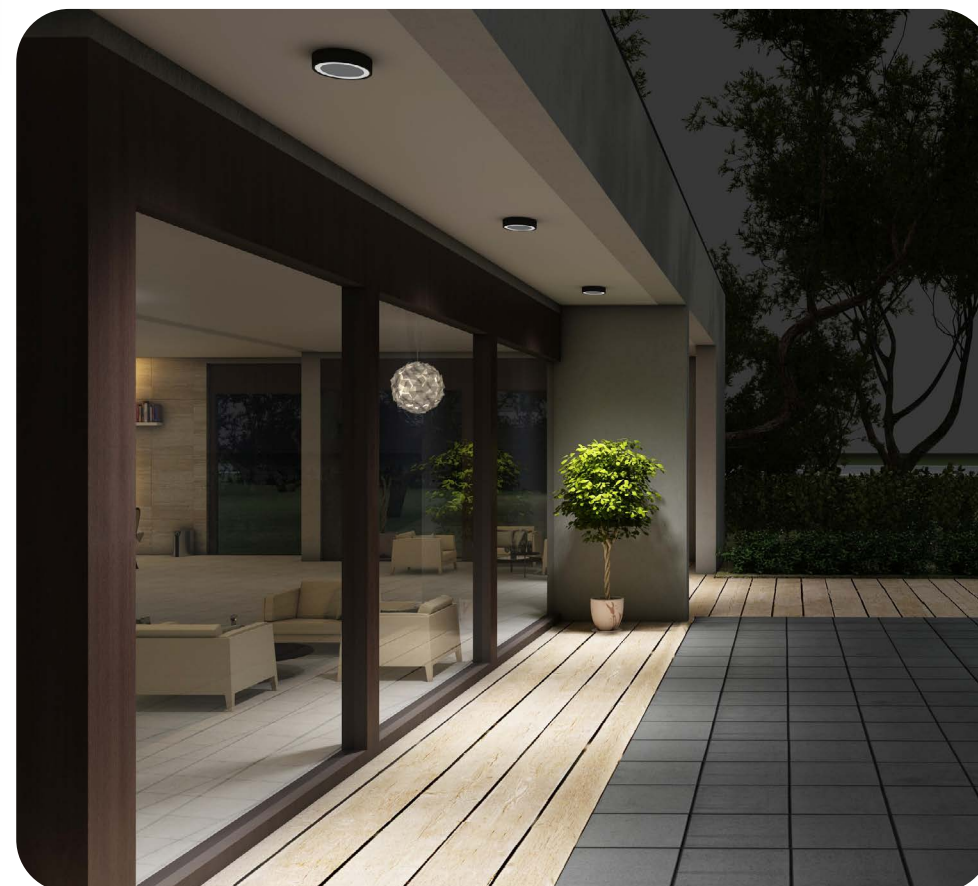

Deckenleuchte EYE IP65

Masse (mm)	Ø130 H77
Speisung	240V 50Hz
Farbwiedergabe	CRI >90
Gehäuse / Diffusor	Alu-Druckguss / Linse + Sicherheitsglas



Deckenleuchte EYE IP65	Gehäusefarbe	Schutzart	Lichtfarbe	Dimmen / Steuern	Ausstrahlwinkel	Artikelnummer	Bruttopreis CHF
LED 12W - 950lm - Ø130mm	graphit	IP65	3000K	Ein/Aus	40°	EY60POSFHB10L	290.00

Deckenleuchte FOG IP65

Masse (mm)	Ø130 H77
Speisung	240V 50Hz
Farbwiedergabe	CRI >80
Gehäuse / Diffusor	Alu-Druckguss / Sicherheitsglas satiniert



Deckenleuchte FOG IP65	Gehäusefarbe	Schutzart	Lichtfarbe	Dimmen / Steuern	Ausstrahlwinkel	Artikelnummer	Bruttopreis CHF
LED 14,5W - 950lm - Ø130mm	graphit	IP65	3000K	Ein/Aus	diffus	FG60POSDHB10L	214.00



Deckenleuchte UP R

Masse (mm)	Ø100 H117
Speisung	230V 50Hz
Farbwiedergabe	CRI >80
Gehäuse / Diffusor	Alu-Druckguss / Reflektor + Sicherheitsglas



Deckenleuchte UP R	Gehäusefarbe	Schutzart	Lichtfarbe	Dimmen / Steuern	Ausstrahlwinkel	Artikelnummer	Bruttopreis CHF
LED 15W - 978lm - Ø100mm	anthracite	IP65	2700K	PhaseDIM	down	S56-91820-R-AN	238.00
LED 15W - 978lm - Ø100mm	pure white	IP65	2700K	PhaseDIM	down	S56-91820-R-WH	238.00
LED 15W - 978lm - Ø100mm	space grau	IP65	2700K	PhaseDIM	down	S56-91820-R-SG	238.00
LED 15W - 978lm - Ø100mm	deep black	IP65	2700K	PhaseDIM	down	S56-91820-R-BL	238.00



Deckenleuchte UP S

Masse (mm)	L95 B95 H119
Speisung	230V 50Hz
Farbwiedergabe	CRI >80
Gehäuse / Diffusor	Alu-Druckguss / Reflektor + Sicherheitsglas



Deckenleuchte UP S	Gehäusefarbe	Schutzart	Lichtfarbe	Dimmen / Steuern	Ausstrahlwinkel	Artikelnummer	Bruttopreis CHF
LED 15W - 978lm - L95mm	pure white	IP65	2700K	PhaseDIM	down	S56-91820-S-WH	238.00
LED 15W - 978lm - L95mm	space grau	IP65	2700K	PhaseDIM	down	S56-91820-S-SG	238.00
LED 15W - 978lm - L95mm	deep black	IP65	2700K	PhaseDIM	down	S56-91820-S-BL	238.00
LED 15W - 978lm - L95mm	anthracite	IP65	2700K	PhaseDIM	down	S56-91820-S-AN	238.00

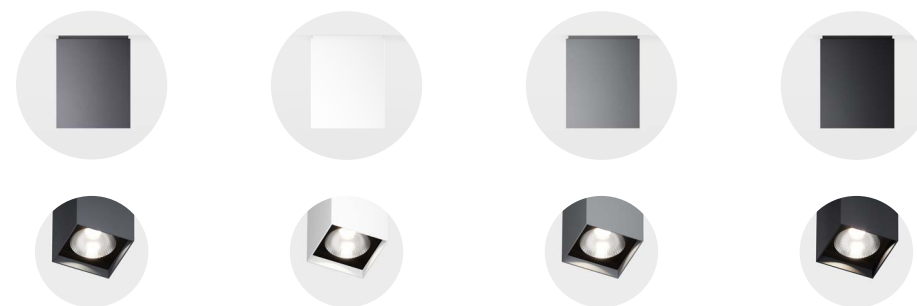

Wandleuchte QUBIC IP65

Masse (mm)	L100 B100 H100
Speisung	240V 50Hz
Farbwiedergabe	CRI >90
Gehäuse / Diffusor	Alu-Druckguss / Reflektor up/down

Zusatzinfo

- Passende Pollerleuchte verfügbar



Wandleuchte QUBIC	Gehäusefarbe	Schutzart	Lichtfarbe	Dimmen / Steuern	Ausstrahlwinkel	Artikelnummer	Bruttopreis CHF
LED 2x4.6W - 2x400lm - L100mm	weiss	IP65	3000K	PhaseDIM	+/-60°	S00-10060-101	138.00
LED 2x4.6W - 2x400lm - L100mm	anthrazit	IP65	3000K	PhaseDIM	+/-60°	S00-10060-100	138.00

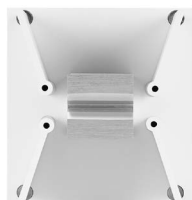

Zusatzinfo

- Abstrahlwinkel mittels Klappen einstellbar
- Im Innen- und Aussenbereich einsetzbar
- Dimmbar mit Phasen Dimmer



Wandleuchte LAGOON IP65

Masse (mm)	Ø107 H77
Speisung	240V 50Hz
Farbwiedergabe	CRI >90
Gehäuse / Diffusor	Alu-Druckguss / Linse up/down



Wandleuchte LAGOON	Gehäusefarbe	Schutzart	Lichtfarbe	Dimmen / Steuern	Ausstrahlwinkel	Artikelnummer	Bruttopreis CHF
LED 11W - 950lm - Ø107mm	anthrazit	IP65	3000K	Ein/Aus	100°	LAG-830A011F-DN	190.00



Wandleuchte GAP Q

Masse (mm)	B120 H120 T120
Speisung	230V 50Hz
Farbwiedergabe	CRI >80
Gehäuse / Diffusor	Aluguss / Sicherheitsglas satiniert up/down



Wandleuchte GAP Q	Gehäusefarbe	Schutzart	Lichtfarbe	Dimmen / Steuern	Ausstrahlwinkel	Artikelnummer	Bruttopreis CHF
LED 12W - 350lm - B120mm	pure white	IP65	2700K	PhaseDIM	diffus 90°	S56-91100-27-Q-WH	390.00
LED 12W - 350lm - B120mm	space grau	IP65	2700K	PhaseDIM	diffus 90°	S56-91100-27-Q-SG	390.00
LED 12W - 350lm - B120mm	cool brown	IP65	2700K	PhaseDIM	diffus 90°	S56-91100-27-Q-CB	390.00
LED 12W - 350lm - B120mm	deep black	IP65	2700K	PhaseDIM	diffus 90°	S56-91100-27-Q-BL	390.00
LED 12W - 350lm - B120mm	anthracite	IP65	2700K	PhaseDIM	diffus 90°	S56-91100-27-Q-AN	390.00

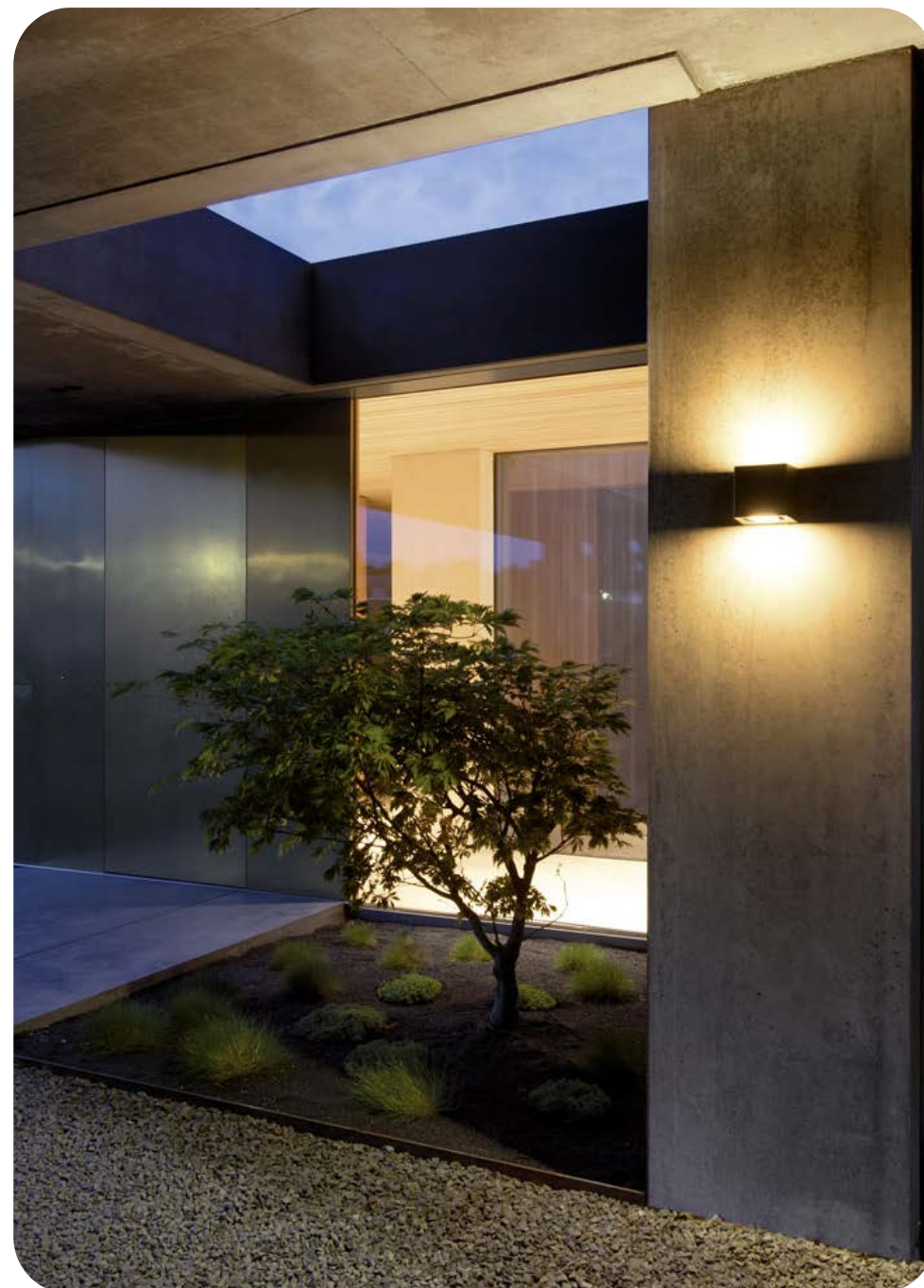

Wandleuchte ASCONA

Masse (mm)	B207 H60 T90
Speisung	240V 50Hz
Farbwiedergabe	CRI >80
Gehäuse / Diffusor	Alu-Druckguss / Kunststoff opal up/down



Wandleuchte ASCONA	Gehäusefarbe	Schutzart	Lichtfarbe	Dimmen / Steuern	Ausstrahlwinkel	Artikelnummer	Bruttopreis CHF
LED 10W - 630lm - B207mm	anthrazit	IP65	3000K	Ein/Aus	110°	ASCO-830A110F-DN	158.00

Wandleuchte GEMINI

Masse (mm)	B140 H65 T89, B220 H85 T103
Speisung	240V 50Hz
Farbwiedergabe	CRI >80
Gehäuse / Diffusor	Alu-Druckguss / Kunststoff klar up/down



Wandleuchte ASCONA	Gehäusefarbe	Schutzart	Lichtfarbe	Dimmen / Steuern	Ausstrahlwinkel	Artikelnummer	Bruttopreis CHF
LED 10.5W - 700lm - B140mm	anthrazit	IP54	3000K	Ein/Aus	166°	5189113118	80.00
LED 21W - 1230lm - B220mm	anthrazit	IP54	3000K	Ein/Aus	143°	5189112118	98.00

Wandleuchte CAPRI

Masse (mm)	B58 H145 T101
Speisung	240V 50Hz
Farbwiedergabe	CRI >80
Gehäuse / Diffusor	Alu-Druckguss / satiniert up/down



Wandleuchte CAPRI	Gehäusefarbe	Schutzart	Lichtfarbe	Dimmen / Steuern	Ausstrahlwinkel	Artikelnummer	Bruttopreis CHF
LED 14W - 1100lm - H145mm	anthrazit	IP65	3000K	Ein/Aus	100°	CAPRI-830A014F-DN	165.00

Zusatzinfo

- Passende Pollerleuchte verfügbar



Wandleuchte SLAT

Masse (mm)	B220 H101 T81
Speisung	230V 50Hz
Farbwiedergabe	CRI >80
Gehäuse / Diffusor	Aluguss / Sicherheitsglas satiniert up/down

Zusatzinfo

- Beide Leuchtenköpfe individuell einstellbar
- Auch als Deckenleuchte möglich
- Passende Pollerleuchte vorhanden



Wandleuchte SLAT	Gehäusefarbe	Schutzart	Lichtfarbe	Dimmen / Steuern	Ausstrahlwinkel	Artikelnummer	Bruttopreis CHF
LED 16W - 685lm - B220mm	pure white	IP65	2700K	PhaseDIM	variabel	S56-91130-27-WH	532.00
LED 16W - 685lm - B220mm	space grau	IP65	2700K	PhaseDIM	variabel	S56-91130-27-SG	532.00
LED 16W - 685lm - B220mm	cool brown	IP65	2700K	PhaseDIM	variabel	S56-91130-27-CB	532.00
LED 16W - 685lm - B220mm	deep black	IP65	2700K	PhaseDIM	variabel	S56-91130-27-BL	532.00
LED 16W - 685lm - B220mm	anthracite	IP65	2700K	PhaseDIM	variabel	S56-91130-27-AN	532.00



Wandleuchte TERRA IP65

Masse (mm)	B95 H165 T
Speisung	240V 50Hz
Farbwiedergabe	CRI >80
Gehäuse / Diffusor	Alu-Druckguss / Reflektor up/down

Zusatzinfo

- Als Sensor Version lieferbar
- Optionale Diffusorplatten für Lichteffekte



Wandleuchte TERRA IP65	Gehäusefarbe	Schutzart	Lichtfarbe	Dimmen / Steuern	Ausstrahlwinkel	Artikelnummer	Bruttopreis CHF
LED 2x5W - 900lm - B95mm	schwarz	IP65	3000K	Ein/Aus	100°	S00-51024-165	125.00
LED 2x5W - 900lm - B95mm	schwarz	IP65	3000K	PIR-Sensor	100°	S00-51024-165S	145.00
Zubehör Diffusorplatten Set	schwarz	2 Platten engstrahlend				S00-51024-Z10	10.00
Zubehör Diffusorplatten Set	schwarz	2 Platten 3er Optik				S00-51024-Z20	10.00

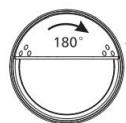

Abdeckung rechts drehen um Bedienpanel zu öffnen. Zeit und Helligkeit können individuell justiert werden.

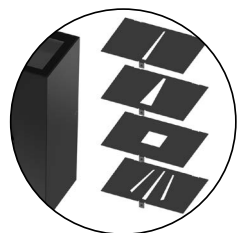
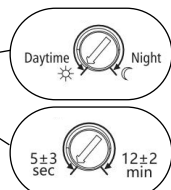

- Diffusorplatten für spezielle Lichteffekte
- Diese werden im Leuchteninneren montiert
- Ein Set beinhaltet jeweils 2 Platten

Wandleuchte TECA IP65

Masse (mm)	B100 H220 T100
Speisung	240V 50Hz
Farbwiedergabe	CRI >80
Gehäuse / Diffusor	Alu-Druckguss / Reflektor up/down

Zusatzinfo

- sehr Lichtstark
- dimmbar DALI2



Wandleuchte TECA IP65	Gehäusefarbe	Schutzart	Lichtfarbe	Dimm	Ausstrahlwinkel	Artikelnummer	Bruttopreis CHF
LED 2x12W - 2380lm - B100mm	anthrazit RAL7016	IP65	3000K	DALI2	36°	S00-51010-032DIG	280.00



Wandleuchte FOX IP65

Masse (mm)	Ø250 H74
Speisung	240V 50Hz
Farbwiedergabe	CRI >80
Gehäuse / Diffusor	Alu-Druckguss / PMMA opal



Wandleuchte FOX IP65	Gehäusefarbe	Schutzart	Lichtfarbe	Dimmen / Steuern	Ausstrahlwinkel	Artikelnummer	Bruttopreis CHF
LED 12W - 900-1100lm - Ø250mm	schwarz	IP65	3000-4000-5700K	Ein/Aus	diffus	S00-50104-252	138.00

- Einfache, schnelle Montage mit Deckenplatte
- Montageloch mit Gummitülle
- Schnellverschluss-Klemmen



Wandleuchte CAPETOWN IP65

Masse (mm)	B100 H100 T30, Ø100 T30
Speisung	240V 50Hz
Farbwiedergabe	CRI >80
Gehäuse / Diffusor	Alu-Druckguss / satiniert down



Wandleuchte CAPETOWN	Gehäusefarbe	Schutzart	Lichtfarbe	Dimmen / Steuern	Ausstrahlwinkel	Artikelnummer	Bruttopreis CHF
LED 4,5W - 170lm - 100x100mm	anthrazit	IP65	3000K	Ein/Aus	65°	CTSS-8306505F-DN	80.00
LED 4,5W - 150lm - Ø100mm	anthrazit	IP65	3000K	Ein/Aus	65°	CTRS-8306505F-DN	80.00

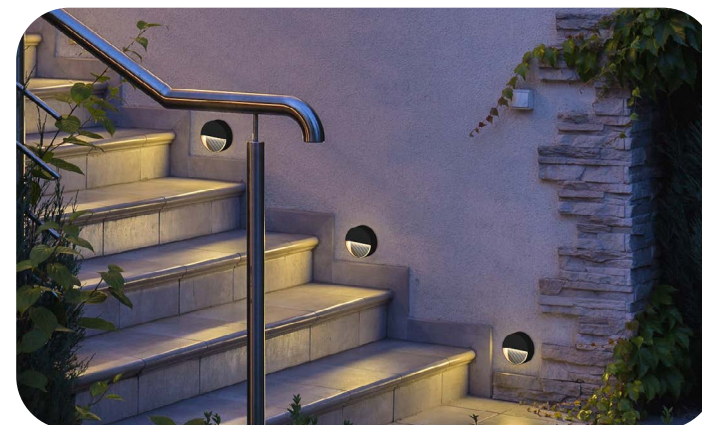

Einbauleuchte VERSA IP65

Masse (mm) B110 H110 T105, B180 H61 T110

Speisung 240V 50Hz

Farbwiedergabe CRI >80

Gehäuse / Diffusor Alu-Druckguss / Alublende mit Linse

Zusatzinfo

- Lieferung inkl. Einbetonierdose
- Kompakte Bauweise inkl. Betriebsgerät



Einbauleuchte VERSA IP65	Gehäusefarbe	Schutzart	Lichtfarbe	Dimmen / Steuern	Ausstrahlwinkel	Artikelnummer	Bruttopreis CHF
LED 4W - 296lm - L110mm	anthrazit RAL7016	IP65	3000K	DALI2	asym. 50°	S00-52005-132DIG	170.00
LED 7W - 360lm - L180mm	anthrazit RAL7016	IP65	3000K	DALI2	asym. 50°	S00-52006-232DIG	190.00



Wandeinbauleuchte ORIS 1.3

Masse (mm)	L130 B33 H130
Speisung	700mA/9V, exkl. BG
Farbwiedergabe	CRI >80
Gehäuse / Diffusor	Alu-Druckguss / satiniert

Zusatzinfo

- Einbaugehäuse separat bestellen
- Betriebsgerät separat bestellen



Wandeinbauleuchte ORIS 1.3

	Gehäusefarbe	Schutzart	Lichtfarbe	Dimmen / Steuern	Ausstrahlwinkel	Artikelnummer	Bruttopreis CHF
LED 6W - 300lm - L130mm	weiss	IP65	3000K	gemäss BG	diffus	S42-709661W4	140.80
LED 6W - 300lm - L130mm	bronze	IP65	3000K	gemäss BG	diffus	S42-709661Q4	140.80
LED 6W - 300lm - L130mm	dunkelgrau	IP65	3000K	gemäss BG	diffus	S42-709661D4	140.80
LED 6W - 300lm - L130mm	schwarz	IP65	3000K	gemäss BG	diffus	S42-709661B4	140.80
LED 6W - 300lm - L130mm	anthrazit-grau	IP65	3000K	gemäss BG	diffus	S42-709661A4	140.80

Zubehör zu ORIS 1.3

	Gehäusefarbe	Schutzart	Masse (mm)	Dimmen / Steuern	Artikelnummer	Bruttopreis CHF
Betriebsgerät 6W 350mA 3-22V	weiss	IP20	68x35x21	Ein/Aus	S42-90213202	39.50
Einbetoniergehäuse	schwarz		120x120x55		S42-90012040	42.25
Einbaugehäuse inkl. Pflasterkit	schwarz		120.5x120.5x55 160x160x68		S42-90012041	57.55

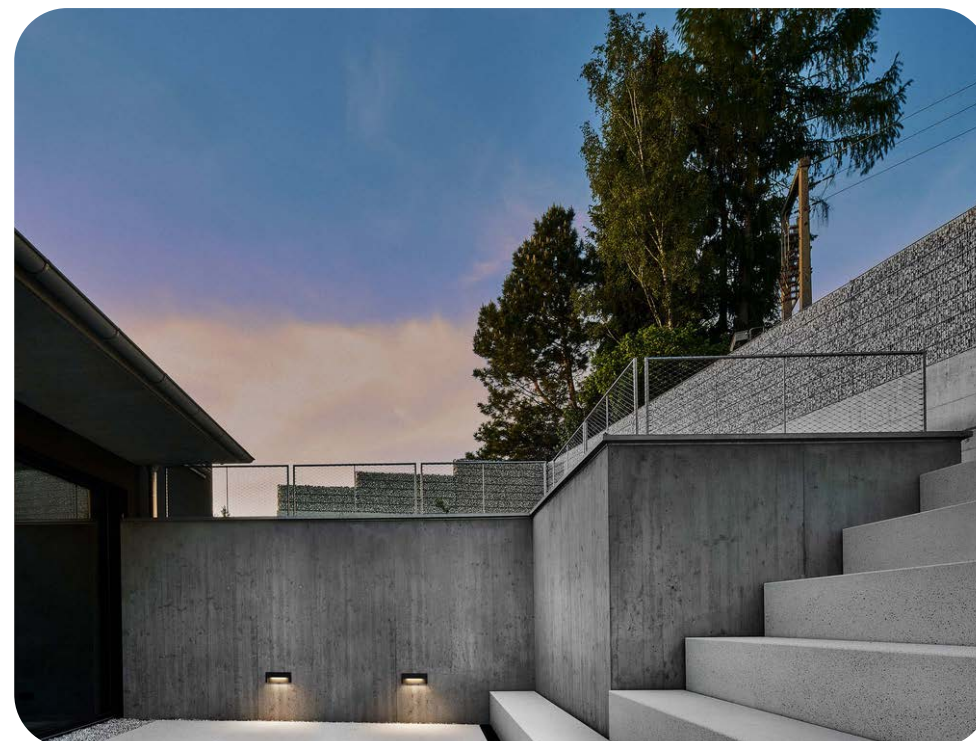

Wandeinbauleuchte RETO 1.3

Masse (mm)	B130 H130 T30
Speisung	24V
Farbwiedergabe	CRI >90
Gehäuse / Diffusor	Alu-Druckguss / satiniert

Zusatzinfo

- Einbaugehäuse separat bestellen
- Betriebsgerät separat bestellen



Wandeinbauleuchte RETO 1.3	Gehäusefarbe	Schutzart	Lichtfarbe	Dimmen / Steuern	Ausstrahlwinkel	Artikelnummer	Bruttopreis CHF
LED 5W - 160lm - L130mm	anthrazitgrau	IP65	3000K	gemäss BG	diffus	S42-745362A5	176.65
LED 5W - 160lm - L130mm	bronze	IP65	3000K	gemäss BG	diffus	S42-745362Q5	176.65
LED 5W - 160lm - L130mm	schwarz	IP65	3000K	gemäss BG	diffus	S42-745362B5	176.65

Zubehör zu RETO 1.3	Gehäusefarbe	Schutzart	Masse (mm)	Dimmen / Steuern	Artikelnummer	Bruttopreis CHF
Betriebsgerät 24Vdc	Metall	IP20	L171 B62 H37	Ein/Aus	HLG-40H-24A	65.00
Einbetoniergehäuse	schwarz		120x120x55		S42-90012040	42.25
Einbaugehäuse inkl. Pflasterkit	schwarz		120.5x120.5x55 / 160x160x68		S42-90012041	57.55

Wandeinbauleuchte RETO 2.0

Masse (mm)	B200 H80 T30
Speisung	24V
Farbwiedergabe	CRI >90
Gehäuse / Diffusor	Alu-Druckguss / satiniert

Zusatzinfo

- Einbaugehäuse separat bestellen
- Betriebsgerät separat bestellen



Wandeinbauleuchte RETO 2.0	Gehäusefarbe	Schutzart	Lichtfarbe	Dimmen / Steuern	Ausstrahlwinkel	Artikelnummer	Bruttopreis CHF
LED 7W - 330lm - B200mm	anthrazitgrau	IP65	3000K	gemäss BG	diffus	S42-745262A5	212.55
LED 7W - 330lm - B200mm	bronze	IP65	3000K	gemäss BG	diffus	S42-745262Q5	212.55
LED 7W - 330lm - B200mm	schwarz	IP65	3000K	gemäss BG	diffus	S42-745262B5	212.55

Zubehör zu RETO 2.0	Gehäusefarbe	Schutzart	Masse (mm)	Dimmen / Steuern	Artikelnummer	Bruttopreis CHF
Betriebsgerät 24Vdc	Metall	IP20	L171 B62 H37	Ein/Aus	HLG-40H-24A	65.00
Einbetoniergehäuse	schwarz		57x190x55		S42-90012044	36.60
Einbaugehäuse inkl. Pflasterkit	schwarz		57x190x55/ 100x250x67		S42-90012039	42.80

Pollerleuchte QUBIC IP54

Masse (mm)	H750 B100 T100
Speisung	240V 50Hz
Farbwiedergabe	CRI >90
Gehäuse / Diffusor	Alu-Druckguss / Reflektor + Winkelklappen



Pollerleuchte QUBIC IP54	Gehäusefarbe	Schutzart	Lichtfarbe	Dimmen / Steuern	Ausstrahlwinkel	Artikelnummer	Bruttopreis CHF
LED 6W - 845lm - H750mm	anthrazit	IP65	3000K	PhaseDIM	+/-60°	S00-15060-100	198.00
LED 6W - 845lm - H750mm mit Montageloch für Einbausensor	anthrazit	IP65	3000K	PhaseDIM	+/-60°	S00-15060-100M	218.00

Pollerleuchte POSITANO IP65

Masse (mm)	H607 B120 T120
Speisung	240V 50Hz
Farbwiedergabe	CRI >80
Gehäuse / Diffusor	Alu-Druckguss / Linse diffus



Pollerleuchte POSITANO IP65	Gehäusefarbe	Schutzart	Lichtfarbe	Dimmen / Steuern	Ausstrahlwinkel	Artikelnummer	Bruttopreis CHF
LED 7W - 200lm - H607mm	dunkel-grau	IP65	3000K	Ein/Aus	50°	PT06-8304507F-DN	369.00

Pollerleuchte DURBAN IP65

Masse (mm)	H700 B T
Speisung	240V 50Hz
Farbwiedergabe	CRI >80
Gehäuse / Diffusor	Alu-Druckguss / Linse

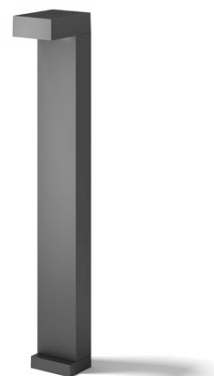

Pollerleuchte DURBAN IP65	Gehäusefarbe	Schutzart	Lichtfarbe	Dimmen / Steuern	Ausstrahlwinkel	Artikelnummer	Bruttopreis CHF
LED 6W - 450lm - H700mm	anthrazit	IP65	3000K	Ein/Aus	90°	DURB-830B706F-DN	314.00



Pollerleuchte SLAT

Masse (mm) H400 B224 T93, H700 B224 T93

Speisung 230V 50Hz

Farbwiedergabe CRI 80

Gehäuse / Diffusor Aluguss / Sicherheitsglas satiniert

Zusatzinfo

- Leuchtenkopf schwenkbar



Pollerleuchte SLAT 40

	Gehäusefarbe	Schutzart	Lichtfarbe	Dimmen / Steuern	Ausstrahlwinkel	Artikelnummer	Bruttopreis CHF
LED 8W - 280lm - H400mm	space grey	IP65	2700K	PhaseDIM	variabel	S56-91031-27-SG	635.00
LED 8W - 280lm - H400mm	cool brown	IP65	2700K	PhaseDIM	variabel	S56-91031-27-CB	635.00
LED 8W - 280lm - H400mm	deep black	IP65	2700K	PhaseDIM	variabel	S56-91031-27-BL	635.00
LED 8W - 280lm - H400mm	anthracite	IP65	2700K	PhaseDIM	variabel	S56-91031-27-AN	635.00



Pollerleuchte SLAT 70

	Gehäusefarbe	Schutzart	Lichtfarbe	Dimmen / Steuern	Ausstrahlwinkel	Artikelnummer	Bruttopreis CHF
LED 8W - 280lm - H700mm	space grau	IP65	2700K	PhaseDIM	variabel	S56-91032-27-SG	720.00
LED 8W - 280lm - H700mm	cool brown	IP65	2700K	PhaseDIM	variabel	S56-91032-27-CB	720.00
LED 8W - 280lm - H700mm	deep black	IP65	2700K	PhaseDIM	variabel	S56-91032-27-BL	720.00
LED 8W - 280lm - H700mm	anthracite	IP65	2700K	PhaseDIM	variabel	S56-91032-27-AN	720.00

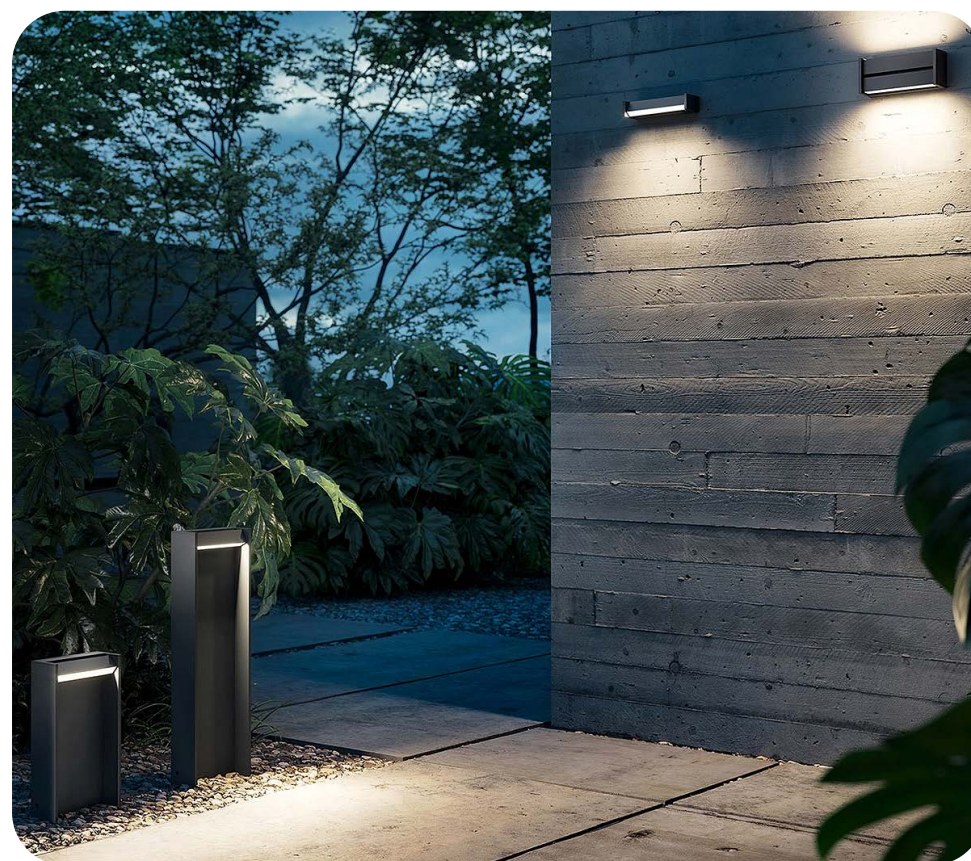

Pollerleuchte POLE IP65

Masse (mm)	Ø180 H1000
Speisung	240V 50Hz
Farbwiedergabe	CRI 80
Gehäuse / Diffusor	Alu-Druckguss / Linse 360°

Sonstiges

- extra breiter Lichtaustritt
- Leuchtenabstand bis 9m möglich
- keine Blendung



Pollerleuchte POLE IP65	Gehäusefarbe	Schutzart	Lichtfarbe	Dimmen / Steuern	Ausstrahlwinkel	Artikelnummer	Bruttopreis CHF
LED SMD 24W - 1124lm - H1000mm	anthrazit	IP65	3000K	DALI2	360°	S00-55040-1032DIG	580.00



Pollerleuchte CALIFORNIA IP65

Masse (mm)	Ø120 H800, Ø160 H1000
Speisung	240V 50Hz
Farbwiedergabe	CRI 80
Gehäuse / Diffusor	Alu-Druckguss / 360°

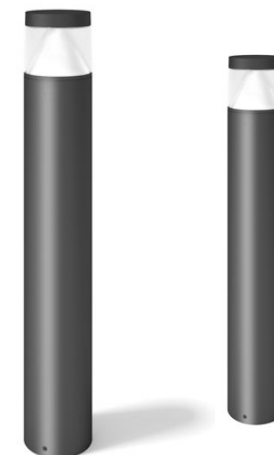

Pollerleuchte CALIFORNIA IP65	Gehäusefarbe	Schutzart	Lichtfarbe	Dimmen / Steuern	Ausstrahlwinkel	Artikelnummer	Bruttopreis CHF
LED 13W - 660lm - Ø120mm H800mm	anthrazit	IP65	3000K	Ein/Aus	360°	CA12-830C613F-DN	336.00
LED 19W - 1220lm - Ø160mm H1000mm	anthrazit	IP65	3000K	Ein/Aus	360°	CA16-830C619F-DN	497.00

Gartenstrahler PORTOFINO IP65

Masse (mm) Ø66 H91, Ø105 H142, Ø124 H157

Speisung 240V 50Hz

Farbwiedergabe CRI 80

Gehäuse / Diffusor Alu-Druckguss / Linse

Zusatzinfo

- Lieferung inkl. Erdspiess
- Kabellänge 1.5m



Gartenstrahler PORTOFINO IP65	Gehäusefarbe	Schutzart	Lichtfarbe	Dimmen / Steuern	Ausstrahlwinkel	Artikelnummer	Bruttopreis CHF
LED 4W - 200lm - Ø66mm	anthrazit	IP65	3000K	Ein/Aus	35°	PORS-8303504F-DN	121.00
LED 11W - 630lm - Ø105mm	anthrazit	IP65	3000K	Ein/Aus	20°	PORM-8302011F-DN	209.00
LED 13W - 680lm - Ø124mm	anthrazit	IP65	3000K	Ein/Aus	20°	PORL-8302013F-DN	257.00

Gartenstrahler PORTOFINO Adjustable

Masse (mm) Ø70 H270

Speisung 240V 50Hz

Farbwiedergabe CRI 80

Gehäuse / Diffusor Alu-Druckguss / Linse einstellbar

Zusatzinfo

- Lieferung inkl. Erdspiess
- Kabellänge 1.5m

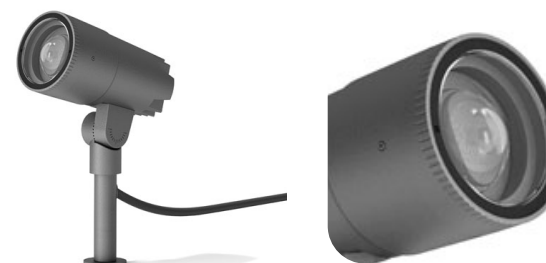

Gartenstrahler PORTOFINO Adj.	Gehäusefarbe	Schutzart	Lichtfarbe	Dimmen / Steuern	Ausstrahlwinkel	Artikelnummer	Bruttopreis CHF
LED 11W - 450lm - Ø70mm	anthrazit	IP65	3000K	Ein/Aus	einstellbar 20-60°	PORA-830ZM11F-DN	209.00

Gartenstrahler STIPO 1.0

Masse (mm)	Ø52 H164
Speisung	240V 50Hz
Farbwiedergabe	CRI 80
Gehäuse / Diffusor	Alu-Druckguss / Linse

Zusatzinfo

- Erdspiess separat bestellen
- Kabellänge 2.0m



Gartenstrahler STIPO 1.0	Gehäusefarbe	Schutzart	Lichtfarbe	Dimmen / Steuern	Ausstrahlwinkel	Artikelnummer	Bruttopreis CHF
LED 7W - 450lm - Ø52mm	anthrazit-grau	IP65	3000K	PhaseDIM	38°	S42-737168A5	247.05
LED 7W - 450lm - Ø52mm	bronze	IP65	3000K	PhaseDIM	38°	S42-737168Q5	247.05
Erdspiess zu STIPO 1.0	schwarz					S42-90013106	28.85

Strahler KUBOID IP67

Masse (mm)	B90 H90 T90
Speisung	240V 50Hz
Farbwiedergabe	CRI >90
Gehäuse / Diffusor	Alu-Druckguss / Linse

Zusatzinfo

- Erdspiess separat bestellen
- Kabellänge 0.4m
- als Wand-/Deckenstrahler einsetzbar



Strahler KUBOID IP67	Gehäusefarbe	Schutzart	Lichtfarbe	Dimmen / Steuern	Ausstrahlwinkel	Artikelnummer	Bruttopreis CHF
LED 6W - 580lm - B90mm	graphit	IP67	3000K	Ein/Aus	45°	KB50PROFHB10L	365.00
Erdspiess zu KUBOID 90	Inox					00AKB50	45.00

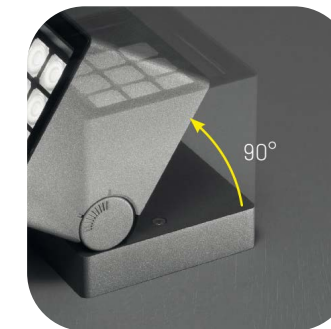
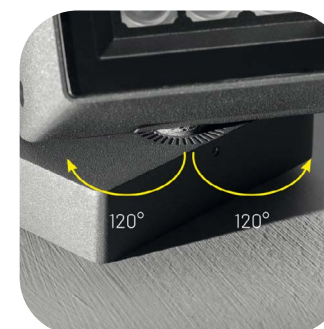

Strahler LYRAS 65

Masse (mm)	Ø50 H96 T88
Speisung	240V 50Hz
Farbwiedergabe	CRI >80
Gehäuse / Diffusor	Alu-Druckguss / Sicherheitsglas + Linse

Zusatzinfo

- Erdspiess separat bestellen
- Kabellänge 1.0m



Strahler LYRAS 65	Gehäusefarbe	Schutzart	Lichtfarbe	Dimmen / Steuern	Ausstrahlwinkel	Artikelnummer	Bruttopreis CHF
LED 5W - 294lm - Ø50mm	graphit	IP67	3000K	Ein/Aus	30°	LY30PROMHAH0L	175.00
Erdspiess zu LYRAS 65	Inox					00A469	20.80

Strahler MINI LETO IP65

Masse (mm)	Ø134 H332
Speisung	240V 50Hz
Farbwiedergabe	CRI >80
Gehäuse / Diffusor	Alu-Druckguss / Linse

Zusatzinfo

- Steuerung über APP oder Fernbedienung
- Lieferung inkl. Erdspiess



Strahler MINI LETO IP65	Gehäusefarbe	Schutzart	Lichtfarbe	Dimmen / Steuern	Ausstrahlwinkel	Artikelnummer	Bruttopreis CHF
LED 8W - 400lm - Ø120mm	anthrazit	IP65	2700-6500K + RGB	über APP und Fernbedienung	diffus 100°	6602903424	98.00
Fernbedienung zu PEPPER	weiss	IP20				9702315361	38.00



Akku Tischleuchte JUSTINE IP54

Masse (mm)	Ø135 H380
Speisung	inkl. Akku
Farbwiedergabe	CRI >80
Gehäuse / Diffusor	Alu-Druckguss / Diffus

Zusatzinfo

- Lieferung inkl. Ladestation
- Touch-Dimmer an Leuchte



Akku Tischleuchte JUSTINE IP54	Gehäusefarbe	Schutzart	Lichtfarbe	Dimmen / Steuern	Ausstrahlwinkel	Artikelnummer	Bruttopreis CHF
LED 2W - 210lm - Ø135mm	schwarz	IP54	2700K	Touch an Leuchte	(diffus) 360°	27889-02-30	149.00
LED 2W - 210lm - Ø135mm	weiss	IP54	2700K	Touch an Leuchte	(diffus) 360°	27889-02-31	149.00
LED 2W - 210lm - Ø135mm	rost	IP54	2700K	Touch an Leuchte	(diffus) 360°	27889-02-97	149.00
LED 2W - 210lm - Ø135mm	beige	IP54	2700K	Touch an Leuchte	(diffus) 360°	27889-02-97	149.00



Akku Tischleuchte PEPPER IP54

Masse (mm)	Ø120 H290
Speisung	inkl. Akku
Farbwiedergabe	CRI >80
Gehäuse / Diffusor	Kunststoff / Polycarbonat klar

Zusatzinfo

- Steuerung über APP oder Fernbedienung
- Touch-Dimmer an Leuchte
- Lieferung inkl. Ladekabel



Akku Tischleuchte PEPPER IP54	Gehäusefarbe	Schutzart	Lichtfarbe	Dimmen / Steuern	Ausstrahlwinkel	Artikelnummer	Bruttopreis CHF
LED 4,5W - 200lm - Ø120mm	weiss	IP54	2700-6500K + RGB	Touch an Leuchte	(diffus) 360°	8500102331	68.00
Fernbedienung zu PEPPER	weiss	IP20				9702315361	38.00

Akku Tischleuchte LIX IP44

Masse (mm)	Ø150 H245
Speisung	inkl. Akku
Farbwiedergabe	CRI >80
Gehäuse / Diffusor	Alu-Druckguss / Diffus

Zusatzinfo

- Lieferung inkl. USB Ladekabel
- 4-Stufen-Touch-Dimmer an Leuchte



Akku Tischleuchte LIX IP44	Gehäusefarbe	Schutzart	Lichtfarbe	Dimmen / Steuern	Ausstrahlwinkel	Artikelnummer	Bruttopreis CHF
LED 4.2W - 200lm - Ø150mm	light bronze	IP44	2700K	Touch an Leuchte	(diffus) 360°	S56-93930-BB	238.00
LED 4.2W - 200lm - Ø150mm	jet black	IP44	2700K	Touch an Leuchte	(diffus) 360°	S56-93930-JB	238.00
LED 4.2W - 200lm - Ø150mm	pearl white	IP44	2700K	Touch an Leuchte	(diffus) 360°	S56-93930-PW	238.00
LED 4.2W - 200lm - Ø150mm	ruby	IP44	2700K	Touch an Leuchte	(diffus) 360°	S56-93930-RU	238.00
LED 4.2W - 200lm - Ø150mm	sage	IP44	2700K	Touch an Leuchte	(diffus) 360°	S56-93930-SE	238.00
LED 4.2W - 200lm - Ø150mm	sun	IP44	2700K	Touch an Leuchte	(diffus) 360°	S56-93930-SU	238.00
LED 4.2W - 200lm - Ø150mm	true gold	IP44	2700K	Touch an Leuchte	(diffus) 360°	S56-93930-TG	238.00



Wandleuchten



WALL

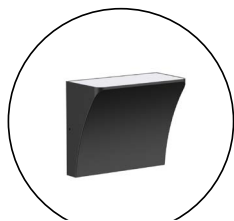

WAVE



POT

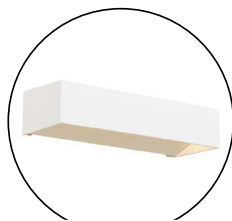

KOI

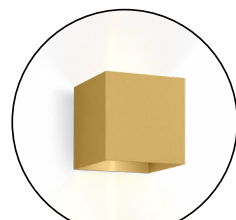

BOX 2.0



TRACE 2.0



ORBIT W1



AURA W2

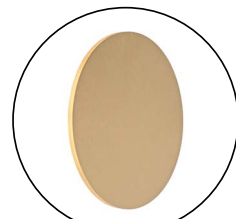

EKLYPS

Wandeinbauleuchten

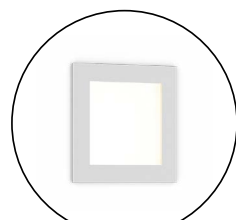

LITO 1.0

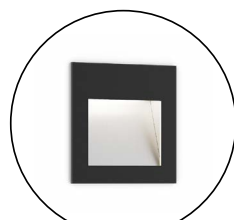

LITO 2.0



RETO 0.8

Anbaustrahler

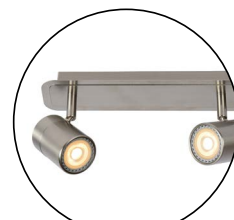

LENNERT



RILOU



NIGEL



NIGEL

Deckenanbauleuchten



NANTES



VIDAL

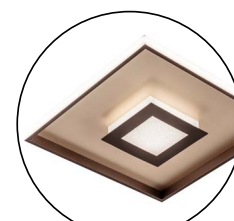

BUG eckig



BUG rund

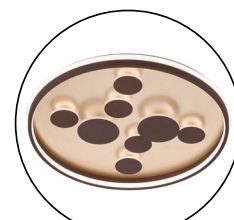

RICO

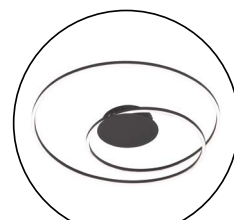

HOLY



RUBEN

Spiegelleuchten

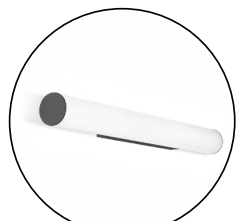

MIRBA



MIRBI LONG

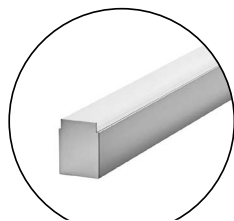

APICA LINE



DANZA



LAVIN



JOANET

Pendelleuchten



VIDAL 1er



VIDAL 2er



DANZA



INK

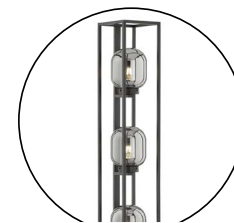

REGI

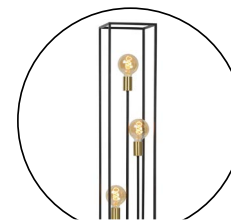

RUBEN



ZENITH



THOR

Stehleuchten



JULIUS

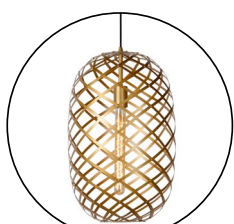

WOLFRAM

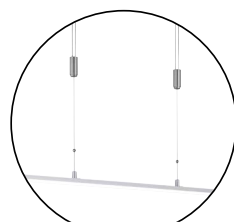

METZ

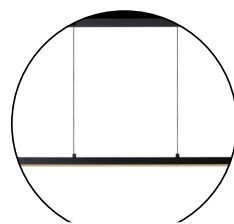

SIGMA

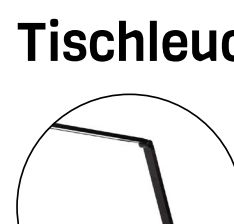

VARIO



OKA

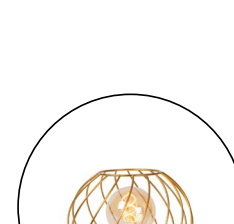

DANZA



GREASBY

Tischleuchten



ORELL

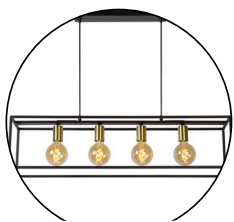

RUBEN

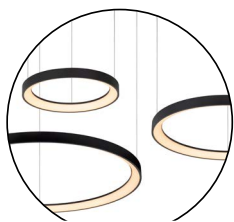

VIDAL 3er



SIZZANO



KNULLE



THOR



TOBSE

Wandleuchte WALL



	Masse (mm)	Artikelnummer	Bruttopreis CHF
Wandleuchte WALL rund weiss, LED 2x4W 3000-4000-5700K, PhasenDIM, IP20	H150 B85 T43	S00-10035-151B	88.00
Wandleuchte WALL eckig weiss, LED 2x4W 3000-4000-5700K, PhasenDIM, IP20	H150 B85 T43	S00-10035-151A	88.00



Wandleuchte WAVE



	Masse (mm)	Artikelnummer	Bruttopreis CHF
Wandleuchte WAVE weiss, LED 8W 3000-4000-5700K, PhasenDIM, IP20	H120 B140 T70	S00-10040-141	95.00
Wandleuchte WAVE schwarz, LED 8W 3000-4000-5700K, PhasenDIM, IP20	H120 B140 T70	S00-10040-142	95.00



Wandleuchte POT



	Masse (mm)	Artikelnummer	Bruttopreis CHF
Wandleuchte POT halbrund schwarz, LED 8W 3000-4000-5700K, PhasenDIM, IP20	H77 B242 T67	S00-10042-242	98.00
Wandleuchte POT halbrund weiss, LED 8W 3000-4000-5700K, PhasenDIM, IP20	H77 B242 T67	S00-10042-241	98.00



Wandleuchte KOI

	Masse (mm)	Artikelnummer	Bruttopreis CHF
Wandleuchte KOI L schwarz, LED 20W 3000K 1300lm CRI90, IP20 PhasenDIM	H70 B300 T100	LK0I-930UD18P-BB	263.00
Wandleuchte KOI L weiss, LED 20W 3000K 1900lm CRI90, IP20 PhasenDIM	H70 B300 T100	LK0I-930UD18P-WW	263.00



Wandleuchte BOX 2.0

	Masse (mm)	Artikelnummer	Bruttopreis CHF
Wandanbauleuchte BOX WALL 2.0 LED weiss, LED 10W, 3000K, IP20	H100 B100 T100	S42-341148W5	287.50
Wandanbauleuchte BOX WALL 2.0 LED schwarz, LED 10W, 3000K, IP20	H100 B100 T100	S42-341148B5	287.50
Wandanbauleuchte BOX WALL 2.0 LED bronze, LED 10W, 3000K, IP20	H100 B100 T100	S42-341148Q5	291.20
Wandanbauleuchte BOX WALL 2.0 LED kupfer, LED 10W, 3000K, IP20	H100 B100 T100	S42-341148P5	291.20
Wandanbauleuchte BOX WALL 2.0 LED alu-geschliffen, LED 10W, 3000K, IP20	H100 B100 T100	S42-341148L5	291.20
Wandanbauleuchte BOX WALL 2.0 LED gold, LED 10W, 3000K, IP20	H100 B100 T100	S42-341148G5	287.50

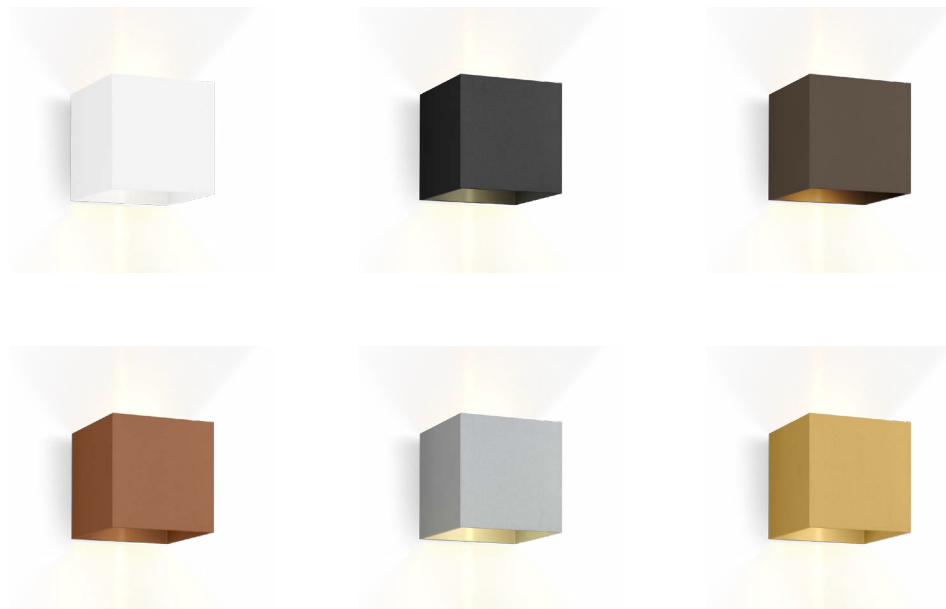

Wandleuchte TRACE 2.0

	Masse (mm)	Artikelnummer	Bruttopreis CHF
Wandanbauleuchte TRACE 2.0 schwarz, LED 16W, 3000K, IP20	H180 B70 T80	S42-333264B5	324.60
Wandanbauleuchte TRACE 2.0 weiss, LED 16W, 3000K, IP20	H180 B70 T80	S42-333264W5	324.60
Wandanbauleuchte TRACE 2.0 champagner/schwarz, LED 16W, 3000K, IP20	H180 B70 T80	S42-333264H5	324.60
Wandanbauleuchte TRACE 2.0 schwarz/champagner, LED 16W, 3000K, IP20	H180 B70 T80	S42-333264CH5	324.60



Wandleuchte ORBIT W1

	Masse (mm)	Artikelnummer	Bruttopreis CHF
ORBIT W1 weiss, LED 2x8W, 2700K, 1440lm, PhaseDIM, IP20	L108 H50 T124	S69-270580	305.00
ORBIT W1 schwarz, LED 2x8W, 2700K, 1440lm, PhaseDIM, IP20	L108 H50 T124	S69-270581	305.00
ORBIT W1 rose gold, LED 2x8W, 2700K, 1440lm, PhaseDIM, IP20	L108 H50 T124	S69-270582	355.00
ORBIT W1 titanium, LED 2x8W, 2700K, 1440lm, PhaseDIM, IP20	L108 H50 T124	S69-270583	355.00

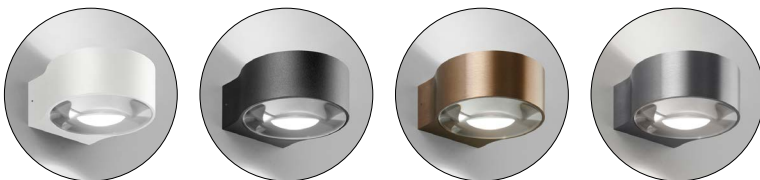

Wandleuchte AURA W2

	Masse (mm)	Artikelnummer	Bruttopreis CHF
AURA W2 weiss, LED 15W, 2700/3000K, 1540lm, PhaseDIM, IP20	L260 H60 T70	S69-270970	317.00
AURA W2 schwarz, LED 15W, 2700/3000K, 1540lm, PhaseDIM, IP20	L260 H60 T70	S69-270971	317.00
AURA W2 rose gold, LED 15W, 2700/3000K, 1540lm, PhaseDIM, IP20	L260 H60 T70	S69-270972	367.00
AURA W2 titanium, LED 15W, 2700/3000K, 1540lm, PhaseDIM, IP20	L260 H60 T70	S69-270973	367.00



Wandleuchte EKLYPS

	Masse (mm)	Artikelnummer	Bruttopreis CHF
Wandleuchte EKLYPS LED weiss, LED 8W, 3000K, IP20	H30 Ø250	46201-08-31	124.00
Wandleuchte EKLYPS LED schwarz, LED 8W, 3000K, IP20	H30 Ø250	46201-08-30	153.00
Wandleuchte EKLYPS LED mattes gold/messing, LED 8W, 3000K, IP20	H30 Ø250	46201-08-02	156.00



Einbauleuchte LITO 1.0



	Masse (mm)	Artikelnummer	Bruttopreis CHF
LITO 1.0 weiss, LED 3.8W, 3000K, IP20	H22 B80 T80	S42-145381W4	80.60
LITO 1.0 schwarz, LED 3.8W, 3000K, IP20	H22 B80 T80	S42-145381B4	80.60
LITO 1.0 alu-eloxiert, LED 3.8W, 3000K, IP20	H22 B80 T80	S42-145381A4	80.60
Konverter 6W/350mA, Ein/Aus		S42-90213202	45.45

Installationshinweis:

Wandausschnitt 70x70mm
Einbautiefe 35mm



Einbauleuchte RETO 0.8



	Masse (mm)	Artikelnummer	Bruttopreis CHF
RETO 0.8 schwarz, LED 4W, 3000K, IP20	H80 B80 T30	S42-345161B5	107.25
RETO 0.8 weiss, LED 4W, 3000K, IP20	H80 B80 T30	S42-345161W5	107.25
Konverter 6W/350mA, Ein/Aus		S42-90213202	45.45
Einbaugehäuse für Hohlwände inkl. Zubehör	Ausschnitt 72x72x60	S42-90012047	56.60
Einbaugehäuse für Betonwände		S42-90012046	47.90

Einbauleuchte LITO 2.0



	Masse (mm)	Artikelnummer	Bruttopreis CHF
LITO 2.0 weiss, LED 3.8W, 3000K, IP20	H22 B80 T80	S42-145481W4	80.60
LITO 2.0 schwarz, LED 3.8W, 3000K, IP20	H22 B80 T80	S42-145481B4	80.60
LITO 2.0 alu-eloxiert, LED 3.8W, 3000K, IP20	H22 B80 T80	S42-145481A4	80.60
Konverter 6W/350mA, Ein/Aus		S42-90213202	45.45

Installationshinweis:

Wandausschnitt 70x70mm
Einbautiefe 35mm



Anbaustrahler LENNERT



	Masse (mm)	Artikelnummer	Bruttopreis CHF
Deckenstrahler LENNERT chrom matt, GU10 5W, 3000K, IP20	H125 B116 T100	26957-05-12	31.00
Deckenstrahler LENNERT chrom matt, GU10 2x5W, 3000K, IP20	H125 B280 T70	26957-10-12	65.00
Deckenstrahler LENNERT chrom matt, GU10 3x5W, 3000K, IP20	H125 B400 T70	26957-15-12	93.00
Deckenstrahler LENNERT chrom matt, GU10 4x5W, 3000K, IP20	H125 B220 T220	26957-20-12	124.00

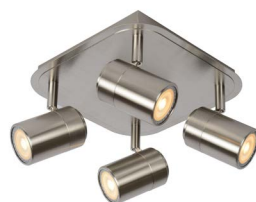

Anbaustrahler NIGEL stahl schwarz



	Masse (mm)	Artikelnummer	Bruttopreis CHF
Deckenstrahler NIGEL schwarzer stahl, GU10 5W, 2200-3000K, IP20	H115 B100 T100	09929-05-16	71.00
Deckenstrahler NIGEL schwarzer stahl, GU10 2x5W, 2200-3000K, IP20	H115 B200 T100	09929-10-16	135.00
Deckenstrahler NIGEL schwarzer stahl, GU10 3x5W, 2200-3000K, IP20	H115 B300 T100	09929-15-16	197.00
Deckenstrahler NIGEL schwarzer stahl, GU10 4x5W, 2200-3000K, IP20	H115 B200 T200	09929-20-16	259.00



Anbaustrahler RILOU



	Masse (mm)	Artikelnummer	Bruttopreis CHF
Deckenstrahler RILOU weiss, GU10 5W, 3000K, IP20	H150 B100 T100	26994-05-31	23.00
Deckenstrahler RILOU weiss, GU10 2x5W, 3000K, IP20	H150 B260 T75	26994-10-31	47.00
Deckenstrahler RILOU weiss, GU10 3x5W, 3000K, IP20	H150 B420 T75	26994-15-31	69.00
Deckenstrahler RILOU weiss, GU10 4x5W, 3000K, IP20	H150 B220 T220	26994-20-31	93.00



Anbaustrahler NIGEL gold matt



	Masse (mm)	Artikelnummer	Bruttopreis CHF
Deckenstrahler NIGEL mattes gold/messing, GU10 5W, 2200-3000K, IP20	H115 B100 T100	09929-05-02	71.00
Deckenstrahler NIGEL mattes gold/messing, GU10 2x5W, 2200-3000K, IP20	H115 B200 T100	09929-10-02	135.00
Deckenstrahler NIGEL mattes gold/messing, GU10 3x5W, 2200-3000K, IP20	H115 B300 T100	09929-15-02	197.00
Deckenstrahler NIGEL mattes gold/messing, GU10 4x5W, 2200-3000K, IP20	H115 B200 T200	09929-20-02	259.00



Deckenanbauleuchte NANTES rund



	Masse (mm)	Artikelnummer	Bruttopreis CHF
Deckenleuchte NANTES nickel antik, 2xE27 max.40W, IP20	H115 Ø380	S67-13098	224.00
Deckenleuchte NANTES nickel antik, 3xE27 max.25W, IP20	H130 Ø500	S67-20073	280.00



Deckenanbauleuchte BUG eckig



	Masse (mm)	Artikelnummer	Bruttopreis CHF
Deckenleuchte BUG rost, 1xLED 28W, 3000K, IP20	H70 B400 T400	S67-20639	350.00
Deckenleuchte BUG chrom, 1xLED 28W, 3000K, IP20	H70 B400 T400	S67-20638	350.00



Deckenanbauleuchte VIDAL



	Masse (mm)	Artikelnummer	Bruttopreis CHF
Deckenleuchte VIDAL schwarz, LED 20W, 2700K, IP20	H60 Ø280	46103-20-30	112.00
Deckenleuchte VIDAL mattes gold/messing, LED 20W, 2700K, IP20	H60 Ø280	46103-20-02	111.70
Deckenleuchte VIDAL schwarz, LED 38W, 2700K, IP20	H60 Ø480	46103-38-30	239.00
Deckenleuchte VIDAL mattes gold/messing, LED 38W, 2700K, IP20	H60 Ø480	46103-38-02	239.00



Deckenanbauleuchte BUG rund



	Masse (mm)	Artikelnummer	Bruttopreis CHF
Deckenleuchte BUG chrom, 1xLED 27W, 3000K, IP20	H70 Ø440	S67-20625	350.00
Deckenleuchte BUG rost, 1xLED 27W, 3000K, IP20	H70 Ø440	S67-20627	350.00



Deckenanbauleuchte RICO



	Masse (mm)	Artikelnummer	Bruttopreis CHF
Deckenleuchte RICO braun, 1xLED 49W, 3000K, IP20,	H80 Ø580	S67-20900	560.00



Deckenanbauleuchte RUBEN



	Masse (mm)	Artikelnummer	Bruttopreis CHF
Deckenleuchte RUBEN schwarz, E27 4xmax.40W, IP20	H220 B360 T360	00124-14-30	90.00
Deckenleuchte RUBEN schwarz, E27 4xmax.40W, IP20	H225 B900 T200	00124-04-30	156.00

Deckenanbauleuchte HOLY



	Masse (mm)	Artikelnummer	Bruttopreis CHF
Deckenleuchte HOLY sandschwarz, 1xLED 33W, 2700-6500K, IP20	H75 Ø490	S67-21296	350.00
Deckenleuchte HOLY nickel matt, 1xLED 33W, 2700-6500K, IP20	H75 Ø490	S67-21295	364.00
Deckenleuchte HOLY messing matt, 1xLED 33W, 2700-6500K, IP20	H75 Ø490	S67-21297	392.00

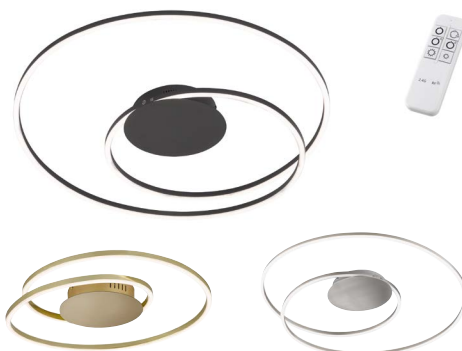

LED Leuchtmittel E27 G95



	Masse (mm)	Artikelnummer	Bruttopreis CHF
Glühfadenlampe G95 amber, E27 5W, 2200K	H138 Ø95	49032-05-62	15.00
Glühfadenlampe G95 transparent, E27 4.9W, 2700K	H138 Ø95	49032-05-60	15.00

Anbauleuchte MIRBA

	Masse (mm)	Artikelnummer	Bruttopreis CHF
Wandanbauleuchte MIRBA 1.0 singalweiss, LED 9W, 3000K, IP44	Ø40 B459 T60	S42-328188W5	259.45
Wandanbauleuchte MIRBA 1.0 schwarz, LED 9W, 3000K, IP44	Ø40 B459 T60	S42-328188E5	259.45
Wandanbauleuchte MIRBA 2.0 singalweiss, LED 12W, 3000K, IP44	Ø40 B609 T60	S42-328288W5	309.30
Wandanbauleuchte MIRBA 2.0 schwarz, LED 12W, 3000K, IP44	Ø40 B609 T60	S42-328288E5	309.30
Wandanbauleuchte MIRBA 3.0 singalweiss, LED 18W, 3000K, IP44	Ø40 B909 T60	S42-328388W5	351.25
Wandanbauleuchte MIRBA 3.0 schwarz, LED 18W, 3000K, IP44	Ø40 B909 T60	S42-328388E5	351.25

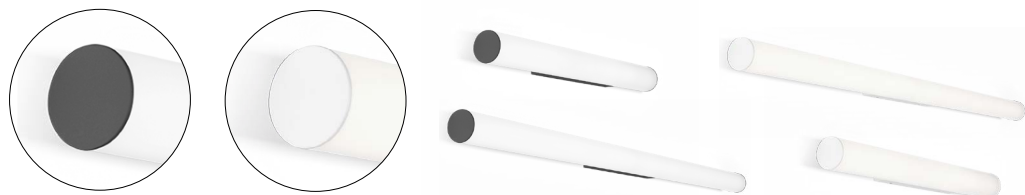

Anbauleuchte MIRBI LONG

	Masse (mm)	Artikelnummer	Bruttopreis CHF
Wandanbauleuchte MIRBI long 1.0 singalweiss, LED 6W, 3000K, IP44	H40 B300 T40	S42-329188W5	289.80
Wandanbauleuchte MIRBI long 2.0 singalweiss, LED 12W, 3000K, IP44	H40 B600 T40	S42-329288W5	467.85
Wandanbauleuchte MIRBI long 3.0 singalweiss, LED 18W, 3000K, IP44	H40 B900 T40	S42-329388W5	909.45

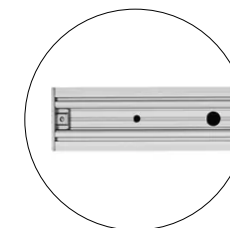

Installationshinweis:

Rückseitige Nut für einfache Kabelführung!

Anbauleuchte APICA-LINE

	Masse (mm)	Artikelnummer	Bruttopreis CHF
Lichtlinie APICA-LINE alu eloxiert, LED 11W, 1448Lm, 4000°K, L=600mm, Ein/Aus	H52 B600 T40	S00-20085-640	247.00
Lichtlinie APICA-LINE alu eloxiert, LED 11W, 1390Lm, 3000°K, L=600mm, Ein/Aus	H52 B600 T40	S00-20085-630	247.00
Lichtlinie APICA-LINE alu eloxiert, LED 11W, 1448Lm, 4000°K, L=600mm, DALI2/Push	H52 B600 T40	S00-20085-640DIG	303.00
Lichtlinie APICA-LINE alu eloxiert, LED 11W, 1390Lm, 3000°K, L=600mm, DALI2/Push	H52 B600 T40	S00-20085-630DIG	303.00
Lichtlinie APICA-LINE alu eloxiert, LED 16W, 2232Lm, 4000°K, L=900mm, Ein/Aus	H52 B900 T40	S00-20085-940	288.00
Lichtlinie APICA-LINE alu eloxiert, LED 16W, 2082Lm, 3000°K, L=900mm, Ein/Aus	H52 B900 T40	S00-20085-930	288.00
Lichtlinie APICA-LINE alu eloxiert, LED 16W, 2232Lm, 4000°K, L=900mm, DALI2/Push	H52 B900 T40	S00-20085-940DIG	344.00
Lichtlinie APICA-LINE alu eloxiert, LED 16W, 2082Lm, 3000°K, L=900mm, DALI2/Push	H52 B900 T40	S00-20085-930DIG	344.00
Lichtlinie APICA-LINE alu eloxiert, LED 22W, 2894lm, 4000°K, L=1200mm, Ein/Aus	H52 B1200 T40	S00-20085-1240	329.00
Lichtlinie APICA-LINE alu eloxiert, LED 22W, 2777lm, 3000°K, L=1200mm, Ein/Aus	H52 B1200 T40	S00-20085-1230	329.00
Lichtlinie APICA-LINE alu eloxiert, LED 22W, 2894lm, 4000°K, L=1200mm, DALI2/Push	H52 B1200 T40	S00-20085-1240DIG	385.00
Lichtlinie APICA-LINE alu eloxiert, LED 22W, 2777lm, 3000°K, L=1200mm, DALI2/Push	H52 B1200 T40	S00-20085-1230DIG	385.00
Lichtlinie APICA-LINE alu eloxiert, LED 27W, 3570lm, 3000°K, L=1500mm, Ein/Aus	H52 B1500 T40	S00-20085-1530	369.00
Lichtlinie APICA-LINE alu eloxiert, LED 27W, 3720lm, 4000°K, L=1500mm, Ein/Aus	H52 B1500 T40	S00-20085-1540	369.00
Lichtlinie APICA-LINE alu eloxiert, LED 27W, 3720lm, 4000°K, L=1500mm, DALI2/Push	H52 B1500 T40	S00-20085-1540DIG	425.00
Lichtlinie APICA-LINE alu eloxiert, LED 27W, 3570lm, 3000°K, L=1500mm, DALI2/Push	H52 B1500 T40	S00-20085-1530DIG	425.00

Pendelleuchte VIDAL 1er



	Masse (mm)	Artikelnummer	Bruttopreis CHF
Pendelleuchten VIDAL mattes gold/messing, LED 48W, 2700K, IP20, PhaseDIM	H1500 Ø580	46403-48-02	303.00
Pendelleuchten VIDAL schwarz, LED 48W, 2700K, IP20, PhaseDIM	H1500 Ø580	46403-48-30	303.00



Pendelleuchte DANZA



	Masse (mm)	Artikelnummer	Bruttopreis CHF
Pendelleuchten DANZA schwarz, E27 3xmax.40W, IP20	H1650 Ø500	21428-13-30	139.00
Pendelleuchten DANZA mattes gold/messing, E27 3xmax.40W, IP20	H1650 Ø500	21428-13-02	150.00



Ø250

Pendelleuchte VIDAL 2er



	Masse (mm)	Artikelnummer	Bruttopreis CHF
Pendelleuchten VIDAL schwarz, LED 92W, 2700K, IP20, PhaseDIM	H2000 Ø580/780	46403-92-30	671.00
Pendelleuchten VIDAL mattes gold/messing, LED 92W, 2700K, IP20, PhaseDIM	H2000 Ø580/780	46403-92-02	671.00



Pendelleuchte INK



	Masse (mm)	Artikelnummer	Bruttopreis CHF
Pendelleuchte INK schwarz matt, Glas rauch 1xE27 max.60W, IP20	H1400 Ø295	S67-60738	210.00
Pendelleuchte INK schwarz matt, Glas amber 1xE27 max.60W, IP20	H1400 Ø295	S67-60737	210.00



Pendelleuchte JULIUS



	Masse (mm)	Artikelnummer	Bruttopreis CHF
Pendelleuchten JULIUS rauch grau, E27 max.40W, IP20	H1300 Ø200	34438-20-65	71.00
Pendelleuchten JULIUS rauch grau, E27 max.40W, IP20	H1300 Ø280	34438-28-65	124.00
Pendelleuchten JULIUS rauch grau, E27 max.40W, IP20	H1300 Ø400	34438-40-65	183.00



Pendelleuchte WOLFRAM



	Masse (mm)	Artikelnummer	Bruttopreis CHF
Pendelleuchten WOLFRAM schwarz, E27 max.60W, IP20	H1800 Ø320	21417-32-30	139.00
Pendelleuchten WOLFRAM mattes gold/messing, E27 max.60W, IP20	H1800 Ø320	21417-32-02	150.00

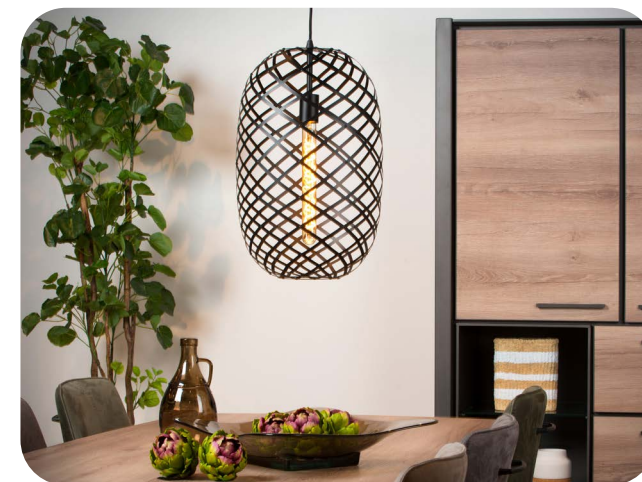

Pendelleuchte METZ



	Masse (mm)	Artikelnummer	Bruttopreis CHF
Pendelleuchte METZ TW sandsschwarz, 1xLED 29W, 2700/3350/4000K, IP20	B1200 T60	S67-60015	560.00
Pendelleuchte METZ alu matt, 1xLED 29W, 2700/3350/4000K, IP20	B1200 T60	S67-60087	560.00
Pendelleuchte METZ TW alu matt, 1xLED 32W, 2700/3350/4000K, IP20	B1600 T60	S67-67737	700.00
Pendelleuchte METZ TW sandsschwarz, 1xLED 32W, 2700/3350/4000K, IP20	B1600 T60	S67-60016	700.00

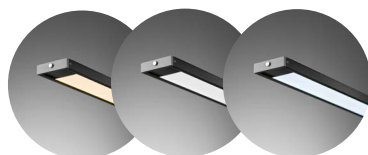

Lichtfarbe einstellbar an Leuchte!

Über den Taster am Leuchtenkopf kann die Lichtfarbe von warmweiss zu kaltweiss eingestellt und gedimmt werden



Pendelleuchte SIGMA

	Masse (mm)	Artikelnummer	Bruttopreis CHF
Pendelleuchten SIGMA weiss, LED 30W, 2700K, IP20, PhaseDIM	H1500 B1185 T82	23463-30-31	334.00
Pendelleuchten SIGMA schwarz, LED 30W, 2700K, IP20, PhaseDIM	H1500 B1185 T82	23463-30-30	334.00
Pendelleuchten SIGMA weiss, LED 38W, 2700K, IP20, PhaseDIM	H2000 B1477 T82	23463-36-31	359.00
Pendelleuchten SIGMA schwarz, LED 38W, 2700K, IP20, PhaseDIM	H2000 B1477 T82	23463-36-30	359.00



Pendelleuchte ORELL

	Masse (mm)	Artikelnummer	Bruttopreis CHF
Pendelleuchte ORELL anthrazit, 1xLED 24W 3500lm, 3000K, IP20	B1100 T60	S67-60458	350.00



Länge verstellbar!

Leuchte kann stufenlos auseinandergezogen werden von 1100 bis 1400mm

Pendelleuchte RUBEN

	Masse (mm)	Artikelnummer	Bruttopreis CHF
Pendelleuchten RUBEN schwarz, E27 4xmax.40W, IP20	H1500 B920 T220	00424-04-30	157.00

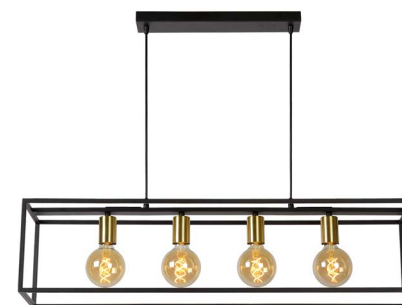

Pendelleuchte VIDAL 3er

	Masse (mm)	Artikelnummer	Bruttopreis CHF
Pendelleuchten VIDAL schwarz, LED 120W, 2700K, IP20, PhaseDIM	H2000 Ø380/580/780	46403-99-30	742.00
Pendelleuchten VIDAL mattes gold/messing, LED 120W, 2700K, IP20, PhaseDIM	H2000 Ø380/580/780	46403-99-02	742.00



Pendelleuchte SIZZANO

	Masse (mm)	Artikelnummer	Bruttopreis CHF
Pendelleuchten SIZZANO Ø630mm schwarz, LED 37W 3000K, DALI, IP40	Ø630mm	S70-468087	956.00
Pendelleuchten SIZZANO Ø630mm schwarz, LED 37W 4000K, DALI, IP40	Ø630mm	S70-468025	956.00
Pendelleuchten SIZZANO Ø970mm schwarz, LED 55W 3000K, DALI, IP40	Ø970mm	S70-468117	1260.00
Pendelleuchten SIZZANO Ø970mm schwarz, LED 55W 4000K, DALI, IP40	Ø970mm	S70-468056	1260.00



Pendelleuchte DANZA

	Masse (mm)	Artikelnummer	Bruttopreis CHF
Pendelleuchten DANZA schwarz, E27 3xmax.40W, IP20	H1500 B1300 Ø250	21428-03-30	159.00
Pendelleuchten DANZA mattes gold/messing, E27 3xmax.40W, IP20	H1500 B1300 Ø250	21428-03-02	170.00



Pendelleuchte LAVIN

	Masse (mm)	Artikelnummer	Bruttopreis CHF
Pendelleuchte LAVIN nickel matt, Glas rauchfarbig, 3xLED 9W, 2700K, IP20, PhaseDIM	B1000 T200	S67-60651	840.00
Pendelleuchte LAVIN nickel matt, Glas weiss teilsatiniert, 3xLED 9W, 2700K, IP20, PhaseDIM	B1000 T200	S67-60449	840.00



Pendelleuchte JOANET

	Masse (mm)	Artikelnummer	Bruttopreis CHF
Pendelleuchten JOANET rauch grau, E27 6xmax.40W, IP20	H2180 B1320 T415	45494-06-65	478.00



Stehleuchte REGI



	Masse (mm)	Artikelnummer	Bruttopreis CHF
Stehleuchte REGI schwarz matt, 3xE27 max.40W, IP20	H1300 B200 T200	S67-40403	504.00



Stehleuchte ZENITH



	Masse (mm)	Artikelnummer	Bruttopreis CHF
Stehleuchte ZENITH schwarz, LED 20W, 3000K, IP20	H1800 B254 T532	19791-24-30	132.00
Stehleuchte ZENITH chrom matt, LED 20W, 3000K, IP20	H1800 B254 T532	19791-24-12	137.00



Stehleuchte RUBEN



	Masse (mm)	Artikelnummer	Bruttopreis CHF
Stehleuchte RUBEN schwarz, E27 3x max.40W, IP20	H1200 B220 T220	00724-03-30	181.00



Stehleuchte THOR



	Masse (mm)	Artikelnummer	Bruttopreis CHF
Stehleuchte THOR sandschwarz, 3xE14 max.25W, IP20	H1100 Ø190	S67-40392	222.00
Stehleuchte THOR sandschwarz, 3xE14 max.25W, IP20	H1100 Ø190	S67-40390	222.00



Schreibtischleuchte VARIO LED



	Masse (mm)	Artikelnummer	Bruttopreis CHF
Schreibtischleuchte VARIO LED weiss, LED 8W, 2700-6500K	H420 B135 T600	24656-10-31	88.00
Schreibtischleuchte VARIO LED schwarz, LED 8W, 2700-6500K	H420 B135 T600	24656-10-30	88.00



Tischleuchte DANZA

	Masse (mm)	Artikelnummer	Bruttopreis CHF
Tischleuchte DANZA mattes gold/messing, E27 max.40W	H225 Ø250	21528-25-02	48.00
Tischleuchte DANZA schwarz, E27 max.40W	H225 Ø250	21528-25-30	44.00



Schreibtischleuchte OKA

	Masse (mm)	Artikelnummer	Bruttopreis CHF
Tischleuchte OKA silber, 1xLED 7W, 3000K	H420 T165	S67-50579	90.00
Tischleuchte OKA weiss, 1xLED 7W, 3000K	H420 T165	S67-50530	90.00



Tischleuchte GREASBY

	Masse (mm)	Artikelnummer	Bruttopreis CHF
Tischleuchte GREASBY beige, E14 max.40W	H260 Ø140	47502-81-38	16.00
Tischleuchte GREASBY grau, E14 max.40W	H260 Ø140	47502-81-36	16.00



Tischleuchte KNULLE



	Masse (mm)	Artikelnummer	Bruttopreis CHF
Tischleuchte KNULLE grau, E14 max.40W	H285 Ø150	45504-01-36	40.00
Tischleuchte KNULLE weiss, E14 max.40W	H285 Ø150	45504-01-31	40.00
Tischleuchte KNULLE schwarz, E14 max.40W	H285 Ø150	45504-01-30	40.00



Tischleuchte TOBSE



	Masse (mm)	Artikelnummer	Bruttopreis CHF
Tischleuchte TOBSE silber antik, 1xE27 max.40W	H530 B340 T170	S67-50607	118.00
Tischleuchte TOBSE silber antik, 1xE14 max.25W	H390 B230 T130	S67-50605	62.00

Tischleuchte THOR



	Masse (mm)	Artikelnummer	Bruttopreis CHF
Tischleuchte THOR grau, 1xE14 max.10W	H250 Ø100	S67-50570	47.00
Tischleuchte THOR weiss, 1xE14 max.10W	H250 Ø100	S67-50569	47.00



Notizen

LED Leuchtmittel E14 C35



	Masse (mm)	Artikelnummer	Bruttopreis CHF
Glühfadenlampe C35 matt, E14 4W, 2700K	H99 Ø35	49023-04-67	7.00
Glühfadenlampe C35 transparent, E14 4W, 2700K	H99 Ø35	49023-04-60	7.00

LED Leuchtmittel E14 P45



	Masse (mm)	Artikelnummer	Bruttopreis CHF
Glühfadenlampe P45 amber, E14 3W, 2200K	H77 Ø45	49046-03-62	9.00
Glühfadenlampe P45 transparent, E14 3W, 2700K	H77 Ø45	49046-03-60	8.00

LED Leuchtmittel E27 A60



	Masse (mm)	Artikelnummer	Bruttopreis CHF
Glühfadenlampe A60 transparent, E27 5W, 2700K	H105 Ø60	49042-05-60	13.00
Glühfadenlampe A60 amber, E27 5W, 2200K	H105 Ø60	49042-05-62	13.00

LED Leuchtmittel E27 G95



	Masse (mm)	Artikelnummer	Bruttopreis CHF
Glühfadenlampe G95 amber, E27 5W, 2200K	H138 Ø95	49032-05-62	14.00
Glühfadenlampe G95 transparent, E27 4.9W, 2700K	H138 Ø95	49032-05-60	15.00

LED Leuchtmittel E27 ST64



	Masse (mm)	Artikelnummer	Bruttopreis CHF
Glühfadenlampe ST64 amber, E27 4.9W, 2200K	H146 Ø64	49034-05-62	14.00
Glühfadenlampe ST64 transparent, E27 4.9W, 2700K	H146 Ø64	49034-05-60	13.00

LED Leuchtmittel E27 T32



	Masse (mm)	Artikelnummer	Bruttopreis CHF
Glühfadenlampe T32 amber, E27 5W, 2200K	H200 Ø32	49035-20-62	17.00
Glühfadenlampe T32 transparent, E27 4.9W, 2200K	H150 Ø30	49035-05-62	16.00

LED Leuchtmittel GU10



	Masse (mm)	Artikelnummer	Bruttopreis CHF
LED Leuchtmittel MR16 grau, GU10 5W, 3000K	H53 Ø50	49006-05-36	9.00
LED Leuchtmittel MR16 weiss, GU10 5W, 3000K	H53 Ø50	49006-05-31	9.00
LED Leuchtmittel MR16 schwarz, GU10 5W, 3000K	H53 Ø50	49006-05-30	9.00

Wohnkomplex Alterswohnungen

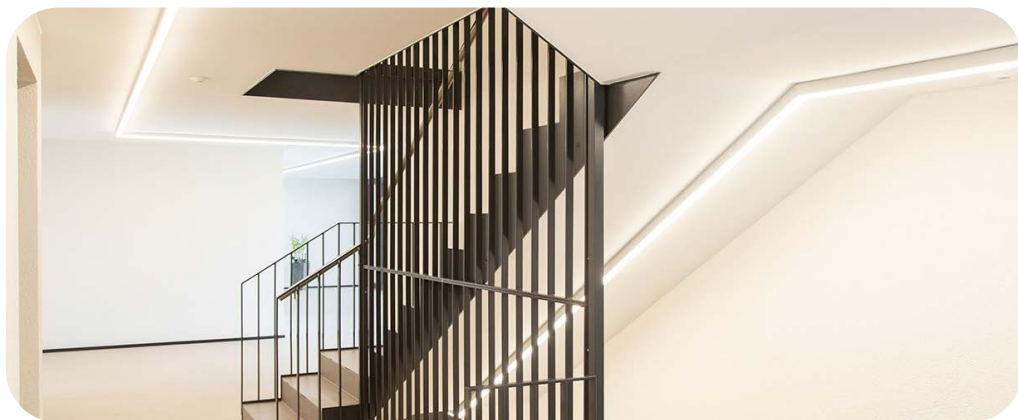

Es handelt sich hier um einen Wohnkomplex mit Alterswohnungen. Die Anforderungen: Normgerechte Lichtverhältnisse zu schaffen und eine klare Lichtführung zu erzeugen. Die Architektur, mit ihrer klaren Linienführung, steht im Mittelpunkt und wird mit den eingesetzten LED Profilen gekonnt unterstützt. Die Geometrie des Gebäudes wird dadurch unterstrichen und hervorgehoben.

Das Grundlicht wird mit massgefertigten Lichtlinien gelöst. Verwendet wird das eloxierte Aluminiumprofil APICA mit halbhochem opalen Diffusor, seitlichem Lichtaustritt und dem LED Band mit 19.2W/m in der Lichtfarbe 3000K. Die benötigten Konverter sind im Profil verbaut. Das vorgeschriebene Notlicht wird in den LED Lichtlinien integriert, so dass keine zusätzlichen Sicherheitsleuchten installiert werden müssen. Die LED Profile sind sowohl als Anbau- wie auch als Pendelleuchten im Gebäude montiert.

In den schrägen Deckenabschnitten sind dreh- und schwenkbare Einbaustrahler verbaut: SUPRA 80 mit dem Lichtmodul 9W in der Lichtfarbe 3000K. Da die Leuchten direkt auf den Boden ausgerichtet sind, kann die Blendung auf ein Minimum reduziert und die Erkennbarkeit der Treppe für ältere oder sehbehinderte Menschen optimiert werden.

In diesem Projekt wurde die AKA Leuchten AG bereits in der Vorprojekt-Phase als Lichtberater beigezogen. So konnten wir die Lichtplanung perfekt an die Bedürfnisse anpassen.



Architektur Grossraumbüro

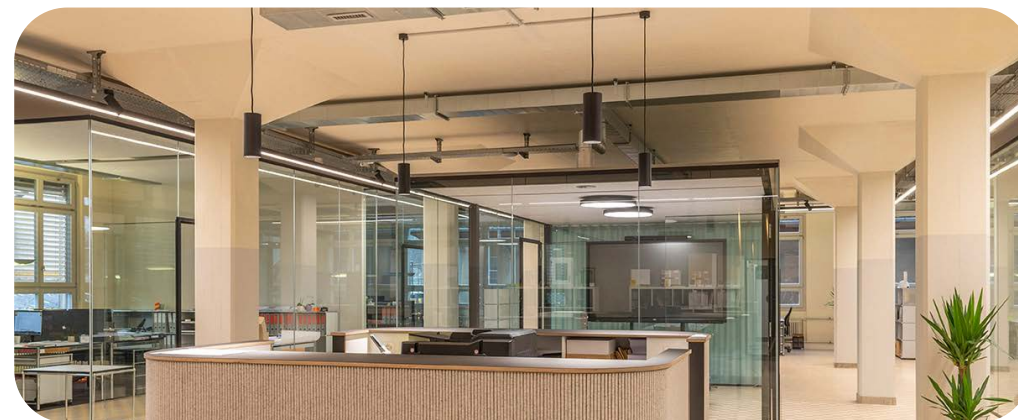

Im Sommer 2021 wurde auf dem Porzi-Areal in Langenthal im Hauptgebäude der ehemaligen Porzellanfabrik das neue Büro der Ducksch Anliker Gruppe errichtet. Auf einer Fläche von ca. 1'250 m² ist eine zeitgemässe Bürolandschaft entstanden, mit offenen Arbeitsplätzen, Einzel- sowie Doppelbüros, Sitzungsräumen, Aufenthaltsbereichen, Workshop Spaces und einer Aussenfläche.

Die AKA Leuchten AG konnte bereits in der Projektierungsphase zusammen mit den Architekten ein Beleuchtungskonzept ausarbeiten, das zu den Räumlichkeiten und unterschiedlichen Nutzungen passt.

Die Sitzungszimmer sind mit Anbauleuchten GAME ausgestattet. Diese werden grundsätzlich als Pendelleuchten genutzt, können jedoch auch als Anbauleuchten montiert werden. Sie geben den Räumen eine zusätzliche Struktur und Gleichmässigkeit und heben sich von den anderen Bereichen optisch ab.

Das verbindende Element zwischen den drei Gebäudeteilen sind die Korridorbereiche und die Mittelzonen. Mit langen durchgängigen LED Lichtlinien wird die Wegführung gekennzeichnet. Das schwarze Aluminium Profil ist der Farbe der restlichen Einrichtung angeglichen und sorgt mit einem mikroprismatischen Diffusor für ein blendfreies Licht. Die Säulen werden mit engstrahlenden, am Elektrotrasse montierten, Anbaustrahlern akzentuiert.

Die Architektur, die Einrichtung und die Beleuchtung gehen in diesem Projekt im Porzi-Areal eine schöne Symbiose ein und schaffen ein inspirierendes Arbeitsklima.

Louis XIV Bar



Eine Bar mit Wohlühlcharakter. Hinterleuchtete Wandsegel geben ein indirektes diffuses Licht ab. Die Wandstruktur wird so hervorgehoben, das Logo der Bar bleibt aber im Mittelpunkt. Stromschienenstrahler DELIGHT mit einem engen Ausstrahlungswinkel akzentuieren die Tische. Durch die Farbgebung treten die Leuchten in den Hintergrund und verschmelzen mit dem Raum.

Im Naturstein-Gewölbekeller, der den Loungebereich aufnimmt, werden die Wände in den Mittelpunkt gesetzt. Die bewusst eingesetzten Lichtkegel der DELIGHT Strahler lassen den Raum lebendig wirken. Die Sitzbereiche sind mit einem geringeren Lichtvolumen gestaltet, sodass eine spannende Raumwirkung entsteht. Ergänzend werden Kerzen platziert, die mit ihrem flackernden und sehr warmen Licht das Wohlühlklima betonen.

Das Herzstück jeder Bar ist sicher der Ausschank mit dem Tresen und den gut sichtbaren und wertvollen Tropfen. Unterleuchtete Glastablässe inszenieren die zentral platzierten Getränkeflaschen. Durch die Unterleuchtung entsteht eine beinahe mystische Atmosphäre. Dieser Effekt wird bei der Tischplatte ebenfalls genutzt. Hier lässt ein nach unten leuchtendes und versteckt eingebautes LED Lichtband die Theke beinahe losgelöst im Raum schweben.

Für ein gutes Arbeitslicht sorgt ein abgependeltes Aluminium Profil CATANIA BLACKLINE. Durch die schwarze Oberfläche verschwindet das U-förmige Profil fast komplett. Der opale Diffusor ist bewusst so gewählt, dass das Licht nur nach unten austritt und von den Gästen fast nicht wahrgenommen wird.



Kirche Bruder Klaus

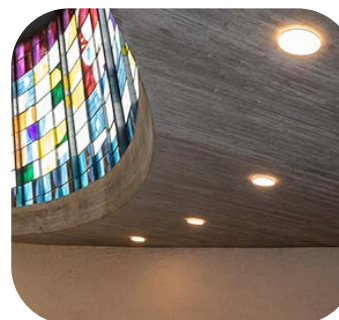

Die Kirche Bruder Klaus auf dem Bruderholz wurde 1961 vom Zürcher Architekten Karl Hegi erbaut. Der Kircheninnenraum besticht durch seine grossen Buntglasfenster in Kombination mit der zurückhaltenden Raumstruktur in Weiss und Sichtbeton.

Ausgangslage für die Sanierung: Die alte Beleuchtungsanlage entspricht nicht mehr dem heutigen Stand, Lampen (Halogen) und Leuchten sind nicht mehr erhältlich und es soll mit einer Umrüstung auf LED die Anschlussleistung optimiert werden.

Die bestehenden Leuchten Positionen werden übernommen und neu, ausschliesslich mit Anbauleuchten, ersetzt. So können bauliche Anpassungen auf ein Minimum reduziert werden. Für das Grundlicht, im tiefen Teil der Kirche, werden runde LEDESHI SHINE III Leuchten verwendet. Diese Leuchten überzeugen durch ihre weiche diffuse Lichtverteilung (direkt / indirekt). Mit der runden Anbauleuchte VITALITY wird der Raum mit einem Akzentlicht ergänzt. Die Leuchte zaubert mit ihrer direkten und indirekten Lichtverteilung ein wohnliches Ambiente in den Raum. Damit die Leuchten mit der Sichtbetondecke perfekt harmonieren, wurden sie farblich angepasst, Umlackierung auf Betagrau.

In der ganzen Kirche wird ausschliesslich die Lichtfarbe 3000K eingesetzt. Sie verleiht dem Raum ein warmes Erscheinungsbild und lädt den Besucher zum Verweilen ein. Das verwendete Kunstlicht versteht sich als Ergänzung zum hohen Tageslichtanteil und unterstützt die Wahrnehmung der Architektur und den Wohlühlcharakter der Kirche.

Die AKA Leuchten AG war für die Planung zuständig und hat das Projekt von der Konzeptphase bis zur Inbetriebnahme begleitet.

Notizen

Notizen

Allgemeine Geschäftsbedingungen

Allgemeines

Die vorliegenden AGB bilden einen integrierenden Bestandteil sämtlicher Angebote, Kaufverträge, Lieferungen und Leistungen. Abweichende AGBs des Bestellers bzw. Auftraggebers gelten nicht. Sie finden auch dann keine Anwendung, wenn AKA Leuchten AG ihnen nicht ausdrücklich widerspricht. Abweichende Vereinbarungen zu den vorliegenden AGB bedürfen der ausdrücklichen schriftlichen Bestätigung durch die AKA Leuchten AG.

1. Angebote und Preise

Angebote der AKA Leuchten AG erfolgen freibleibend und unter Vorbehalt des Zwischenverkaufs, insofern die Gültigkeit nicht ausdrücklich vermerkt ist. Die Preise verstehen sich ab Werk und zwar ausschliesslich Fracht, Frachtverpackung, vRG und gesetzlicher Mehrwertsteuer. Veröffentlichte Details und Preise sind ohne Gewähr, Lieferbarkeit und Irrtum vorbehalten. Für jegliche Dokumente wie z.B. Pläne, Dokumentationen, Entwürfe oder Kostenvorschläge behält sich die AKA Leuchten AG das Eigentums- und Urheberrecht vor. Im Auftrag des Kunden erstellte Lichtplanungen können bei nicht erteiltem Lieferauftrag vollumfänglich verrechnet werden. Einkaufsbedingungen des Kunden und sonstige Vereinbarungen werden von der AKA Leuchten AG nur nach schriftlicher Vereinbarung anerkannt. Bei Zahlungsverzug werden alle gewährten Rabatte, Skonti und sonstige Vergütungen hinfällig. Zudem können weitere Lieferungen zurückgehalten oder abgelehnt und die sofortige Bezahlung aller Lieferungen wegen Nichterfüllung verlangt werden.

2. Bestellung

Auf www.aka-leuchten.ch, telefonisch oder auf schriftlichem Weg gibt der Käufer durch Absenden seiner Bestellung ein rechtlich verbindliches Angebot zum Vertragsabschluss ab. Der Vertrag kommt zustande, indem AKA Leuchten AG dieses Angebot durch die Zusendung der Ware annimmt. Unsere Lieferungen, Leistungen und Angebote erfolgen auf der Grundlage dieser allgemeinen Geschäftsbedingungen. Durch das Erteilen seiner Bestellung erklärt sich der Kunde mit dieser Vertragsgrundlage einverstanden. Abweichende Regeln gelten nur bei vorheriger schriftlicher Bestätigung durch die AKA Leuchten AG. Sollte ein bestellter Artikel nicht lieferbar sein, sind wir berechtigt, uns von der Pflicht zur Lieferung zu lösen oder ein alternatives, gleichwertiges Produkt zu liefern.

3. Lieferung

Von uns genannte Termine und Lieferfristen sind unverbindlich. Der genannte Liefertermin ist immer als Versandtermin ab unserem Lager zu verstehen. Ersatz- bzw. Schadenersatzansprüche infolge Terminüberschreitung sind ausgeschlossen. Sämtliche Lieferungen erfolgen an die vereinbarte Lieferadresse. Franco-Lieferungen gelten ab einem Netto-Bestellwert von CHF 800.00, ausgeschlossen sind Sperrgut und Palettenlieferungen. Für Lieferungen mit einem Netto-Bestellwert unter CHF 800.00 werden Porto- und Verpackungskosten in Rechnung gestellt. Express Sendungen gehen immer zu Lasten des Kunden. Die AKA Leuchten AG behält sich vor, die Art und Weise des Versandes zu bestimmen. Sie ist berechtigt, die Ware in Teillieferungen auszuliefern. Die Lieferung erfolgt auf Gefahr und Risiko des Kunden.

4. Mustersendungen

Wir stellen unseren Kunden gerne Musterleuchten zur Verfügung, diese werden jedoch verrechnet. Es erfolgt eine Gutschrift, sobald die Musterleuchten an uns retourniert und diese intern kontrolliert wurden. Beschädigte oder abgeänderte Musterleuchten werden vollumfänglich verrechnet. Handelt es sich um Musterartikel, welche wir nicht im regulären Sortiment führen, behalten wir uns vor, diese nur teilweise gut- zuschreiben. In Auftrag angefertigte Musterleuchten werden verrechnet, wenn kein entsprechender Lieferauftrag gesprochen wird.

5. Reklamationen und Mängelrügen

Die bestellte Ware ist an dem Erfüllungsort unmittelbar nach der Ablieferung zu prüfen. Allfällige Beanstandungen bezüglich Qualität und Quantität oder Falschliefungen haben spätestens innerhalb 5 Tagen nach Ablieferung durch den Kunden zu erfolgen, ansonsten die Lieferung als angenommen gilt und jegliche Mängelrechte verwirkt sind.

6. Rücksendungen

Nimmt der Kunde die Ware nicht an, hat er die Kosten für den Versand der Ware zu tragen. Bei selbstverschuldeter Falschbestellung durch den Kunden, übernimmt die AKA Leuchten AG keine Lieferkosten. Der Kunde hat ferner keinen Anspruch auf Rückübernahme dieser Ware. Rücksendungen werden zudem nur nach vorheriger Vereinbarung angenommen. Es werden ausschliesslich Produkte in Originalverpackung zurückgenommen. Defekte sowie abgeänderte Produkte werden nicht gutgeschrieben. Fehlende Teile sowie Instandstellungsarbeiten werden verrechnet.

7. Reparaturen

Kostenvorschläge für Reparaturen müssen ausdrücklich angefordert werden. Kosten für Porto und Verpackung gehen zu Lasten des Kunden.

8. Garantie

Die normale Herstellergarantie für Leuchten und Betriebsgeräte, ausgenommen Leuchtmittel und Starter, beträgt 2 Jahre nach erfolgter Ablieferung, sofern nicht anders definiert. Die Zustellung der defekten Produkte an die AKA Leuchten AG in Niederbipp ist Voraussetzung zur Prüfung von allfälligen Garantieleistungen und geht zu Lasten des Kunden. Soweit AKA Leuchten AG eine Garantie für die defekten Produkte übernimmt, hat der Kunde nur Anspruch auf Nachlieferung von mangelfreier Ware. Jede weitergehende Gewährleistung für etwelche Schäden, Mangelfolgeschäden oder Begleitschäden aus der Lieferung von defekter oder mangelhafter Ware wird soweit gesetzlich zulässig wegbedungen. Namentlich Ansprüche, wie für Ein- und Ausbau der betreffenden Artikel, Folgeschäden sowie durch unzumutbare Montage oder durch übermässige Beanspruchung verursachte Schäden etc. sind ausgeschlossen. Für Material, an welchem Änderungen oder Reparaturen durch Dritte vorgenommen wurden, wird jeder Gewährleistung ausgeschlossen.

9. Zahlungsbedingungen

Ohne anderslautende schriftliche Vereinbarung geltend die Zahlungstermine als Verfalltermine. Nach Ablauf des der Rechnung mitgeteilten Fälligkeitsdatums kommt der Besteller ohne weitere Mahnung in Verzug. Zahlungen dürfen wegen Mängeln am Liefergegenstand oder Gegenforderungen des Bestellers nicht zurückbehalten oder gekürzt werden. Die Erhebung der Verrechnungseinrede wird ausgeschlossen. Hält der Besteller die vereinbarten Zahlungsstermine nicht ein, so hat er ohne Mahnung vom Zeitpunkt der vereinbarten Fälligkeit an einen Zins von 8% p.a. zu entrichten. Der Ersatz weiteren Schadens bleibt vorbehalten. Bei Zahlungsverzug werden gewährte Rabatte, Skonti und sonstige Vergütungen hinfällig und die Geltendmachung von Mahnspesen bleiben vorbehalten.

10. Eigentumsvorbehalt

Wie allgemein üblich, erfolgt jede Lieferung unter Eigentumsvorbehalt. Erst mit der vollständigen Bezahlung unserer Rechnung geht das Eigentum an unseren Kunden über. AKA Leuchten AG behält sich das Recht vor, für die gelieferte Waren den Eigentumsvorbehalt am Wohnort des Käufers auf dessen Kosten eintragen zu lassen.

11. Vorgezogene Recycling-Gebühren (vRG)

Ab dem 1. August 2005 sind Händler und Importeure von Leuchten verpflichtet, sämtliche Altleuchten kostenlos einer fach- und sachgerechten Entsorgung zuzuführen. Auf Leuchten und Leuchtmittel wird zur Finanzierung dieser Entsorgung eine Gebühr erhoben. Diese Recycling-Gebühr (vRG) muss bis zum Endverbraucher margen- sowie rabattunwirksam weiterverrechnet werden.

12. Datenschutz

Die AKA Leuchten AG nimmt nur die zwingend nötigen Daten auf und benutzt diese im Rahmen der Abwicklung der Bestellung sowie mit dem Zweck, dem wiederkehrenden Kunden das Einkaufen so einfach wie möglich zu gestalten. Die persönlichen Daten werden von der AKA Leuchten AG entsprechend Datenschutzgesetzgebung vertraulich behandelt. Wir geben keine Daten an Dritte weiter. Ihre Daten werden keinesfalls für Fremdwerbung eingesetzt oder verkauft. Siehe Datenschutzerklärung

13. Gerichtsstand

Als ausschliesslicher Gerichtsstand für allfällige Streitigkeiten zwischen den Parteien wird der Sitz von AKA Leuchten AG vereinbart. Auf das Vertragsverhältnis findet schweizerisches Recht unter Ausschluss der Verweisbestimmungen des Bundesgesetzes über das internationale Privatrecht (IPRG) sowie unter Ausschluss des Übereinkommens der Vereinten Nationen über Verträge über den internationalen Warenkauf von 1980 (Wiener Kaufrecht) Anwendung.

14. Salvatorische Klausel

Sollte eine Klausel dieser Vereinbarung unwirksam oder nichtig sein oder werden, so wird die Gültigkeit der übrigen Vertragsbestandteile dadurch nicht berührt. Im Falle der Ungültigkeit oder Nichtigkeit einer Vertragsbestimmung ist diese durch eine solche wirksame zu ersetzen, die dem wirtschaftlichen Zweck der unwirksamen Bestimmung am nächsten kommt. In gleicher Weise ist zu verfahren, wenn eine Lücke offenbar wird.

AKA Leuchten AG - Informationen

Öffnungszeiten Büro + Lager

Montag bis Donnerstag 07:00 - 12:00 / 13:00 - 17:00
Freitag 07:00 - 12:00 / 13:00 - 16:00

Beratung im Showroom

Damit wir uns genügend Zeit für eine professionelle Beratung einplanen können, müssen Showroombesuche immer angemeldet werden. Gerne nimmt unser Innendienst deine Terminbuchung entgegen.

Bestellung

Bestell deine Waren ganz einfach unter www.aka-leuchten.ch oder per E-Mail an bestellung@aka-leuchten.ch. Unser fachkundiges Innen- und Aussendienst Team steht dir bei Fragen gerne zur Verfügung.

Lieferfristen

Natürlich bekommst du innert 24h eine Auftragsbestätigung mit ersichtlichem Liefertermin. Unsere Waren sind im Normalfall ab Lager oder innert 14 Tagen verfügbar. Wende dich bei Terminfragen direkt an unseren Innendienst.

Lieferbedingungen

Alle Bestellungen in unserem **Webshop** werden Franko geliefert. Ausgenommen sind Sperrgutlieferungen. Hier die generellen Lieferkosten ab Lager Niederbipp:

Normalversand DPD <119cm, max. 31.5kg	CHF 15.00	Franko ab CHF 501.00
Normalversand DPD >120-175cm, max. 31.5kg	CHF 20.00	Franko ab CHF 501.00
Normalversand DPD >176-220cm, 31.5-35.0kg	CHF 50.00	Franko ab CHF 1001.00
Sperrgut PLANZER Palettenlieferung	CHF 50.00	Franko ab CHF 1001.00
Sperrgut PLANZER >220-350cm	CHF 65.00	Franko ab CHF 2001.00
Sperrgut PLANZER >350-500cm	CHF 85.00	Franko ab CHF 2001.00

Preise und Konditionen

Die angegebenen Preise verstehen sich Brutto in CHF, exkl. MwSt + vRG.

Preisänderungen werden in unserem ERP System nachgeführt und es kann zu Abweichungen gegenüber dem Katalogpreis kommen. Gültig sind immer die unter www.aka-leuchten.ch ersichtlichen Preise.

Notizen

AKA

AKA LEUCHTEN AG

Lehnweg 22 - 4704 Niederbipp

T +41 (0)32 633 26 55

info@aka-leuchten.ch

www.aka-leuchten.ch