



BANCA D'ITALIA
EUROSISTEMA

COLLANA STORICA DELLA BANCA D'ITALIA INDICI ANALITICI



COLLANA STORICA DELLA BANCA D'ITALIA - DOCUMENTI

**L'ITALIA
E IL SISTEMA FINANZIARIO
INTERNAZIONALE 1861-1914**

a cura di Marcello De Cecco



EDITORI LATERZA

INDICE ANALITICO*

- Affidavit, 37, 47, 388, 418, 470, 635, 768-69.
v. anche Rendita.
- Aggio, 624-41, 764, 771-72, 774-75, 788, 838, 841, 852-58, 952
 — e circolazione: 625-27, 636-40;
 — e Rendita: 625, 628-29, 633-40, 764, 771;
 — e cambio: 629-30, 639, 641;
 — e bilancia dei pagamenti: 625, 630-33, 641;
 — in Grecia: 852-58;
v. anche Rendita, Cambio, Oro, Corso forzoso.
- Argento
 — mercato: 7, 10, 13, 17, 80, 142, 221-27;
 — prezzo: 9-16, 18, 80-81, 141-43, 221-27;
 — come merce e come moneta: 106-107, 112, 125-26;
 — titolo delle monete: 10-11, 80-85, 87-88, 109, 206-207, 209;
 — rapporto con l'oro: 6-8, 10, 12-14, 16, 104-14, 142, 222-23, 225, 600-601, 605, 690;
 — scudi: 11, 16, 94-99, 132, 145-46, 169, 178-81, 194, 201, 206-207, 209-10, 212-13, 216-19, 877-78;
 — spezzati: 16, 94-99, 206-207, 209, 775;
v. anche Oro, Riserve, Sistema monetario, Unione monetaria latina.
- Banca d'Italia
 — riserve: 805-806, 869, 874, 877, 935;
- impieghi di fondi liberi sull'estero: 867-72, 876-79, 932-38;
 — gestione del cambio: 805-10, 881-88, 896-904, 906-12, 924-25, 929-40, 943-56;
 — cooperazione con la Banca Commerciale Italiana: 22, 51-52, 459-60, 479-80, 496, 499-500, 873-75, 880-81, 888-915, 920, 924-25, 929-31;
v. anche Riserve, Cambio, Prestiti, Tasso di sconto, Banche di emissione.
- Banca Nazionale nel Regno d'Italia
 — riserve: 73, 147-48, 170, 602, 609, 754-55;
 — sconto e risconto: 74, 601-602, 607-11, 643, 660, 662, 669;
 — anticipazioni: 74, 669;
 — circolazione: 595-96, 603-604, 660;
 — importazione di numerario: 595-601, 605, 608-10;
 — gestione della Rendita: 653-54, 667-70, 741-42, 774-75, 777, 792-93;
 — gestione del cambio: 657, 662, 667-70, 688;
 — finanziamento di campagne stampa: *v.* Francia;
v. anche Riserve, Tasso di sconto, Prestiti, Rendita, Cambio, Francia.
- Banche di emissione
 — rapporti reciproci: 240-44, 918, 960-61;

* Per riferimenti a singole istituzioni diverse dalla Banca d'Italia e dalla Banca Nazionale, si veda l'Indice degli enti e istituzioni.

- riordinamento: 231, 712, 717-19, 790-91;
 - dibattito sulla banca unica: 192, 710, 718, 790, 959-60;
v. anche Riserve, Sistema monetario, Banca d'Italia, Banca Nazionale nel Regno d'Italia.
- Cambio
- gestione e corso: 4, 22, 37-39, 43-46, 49-52, 170-71, 214-15, 262-64, 269-74, 479, 644, 652, 667-70, 688, 713-15, 745-49, 754-55, 759, 770-79, 781-82, 784, 787, 797-810, 835-36, 874, 878-89, 891-901, 903-908, 912, 915-22, 924-27, 929-56;
 - rapporto con il tasso di sconto: 52, 320, 601, 644, 662, 891, 919, 925, 957;
 - proposta di monopolio: 804-10;
v. anche Rendita, Oro, Argento, Aggio, Banca Nazionale, Banca d'Italia.
- Corso forzoso
- in Italia: 12, 15-16, 18-19, 29, 31, 44, 47, 612-41, 643, 713;
 - abolizione: 32-39, 150-52, 182-84, 779-89;
 - all'estero: 124-25, 128-30, 222, 852-58;
v. anche Aggio, Prestiti.
- Credito fondiario, 297, 303, 659-60, 729-31.
- Debito pubblico, 4, 19-20, 22-42, 352-56, 483, 604-605, 784;
v. anche Rendita, Prestiti.
- Francia
- rapporti monetari con l'Italia, 168, 181;
 - rapporti commerciali con l'Italia: 168, 215-16, 303, 429, 671-72, 675-76, 783;
 - rapporti finanziari con l'Italia: 277-83, 294-302, 311, 573, 671-72, 675-78, 691, 693-95, 729-31, 739-40;
 - atteggiamento della stampa francese: 50, 717-23, 732-36, 742, 759, 793, 833-34;
 - questione tunisina: 35, 381, 388, 396-97, 401;
- v. anche* Unione monetaria latina, Prestiti, Rendita, Sistema monetario, Banca d'Italia.
- Germania
- sostegno tedesco alla Rendita: 50, 671-76, 678-81, 683-84, 691, 693-96, 699, 701-3, 727-28, 737-38, 821-29;
 - Consorzio per gli affari italiani: 550, 552-56, 679-80;
 - concorso tedesco al prestito 1906: *v. Prestiti*;
 - concorso tedesco nell'Istituto per il Credito Fondiario: 729-31;
v. anche Rendita, Prestiti, Sistema monetario.
- Gran Bretagna
- rapporti finanziari con l'Italia: *v. Prestiti*;
 - atteggiamento della stampa inglese: 751-52;
v. anche Prestiti, Cambio, Sistema monetario.
- Oro
- rapporto con l'argento: 6-8, 10, 12-14, 16, 104-14, 142, 222-23, 225, 600-601, 605, 690;
 - mercato: 7-8, 10, 12, 20, 44, 80, 128-29, 133, 243, 506, 510;
v. anche Argento, Sistema monetario, Riserve, Unione monetaria latina.
- Prestiti
- prestiti Hambro 1851: 262, 273-74, 289-90, 332-33, 408;
 - prestito «maremmano» 1861: 256, 287;
 - prestito Bastogi 1861: 25, 27, 46, 255, 283, 325;
 - prestito Rothschild 1863: 22-32, 44, 319-20, 329-33
 - trattative con Rothschild: 298-99, 302, 315-17, 344, 346-49
 - contatti con banche inglesi: 255-58, 261-65, 269-76, 287-91, 304-307, 310-13, 322-23, 326-27
 - contatti con banche francesi: 296-98, 300, 302-303, 308, 324-25

- impegno della Banca Nazionale: 314-15, 334-36
 - modalità dell'emissione: 334-36, 338-39
 - collocamento: 341-42, 344, 346-49;
 - prestito Rothschild 1865: 30;
 - prestito nazionale 1866: 367;
 - prestito per l'abolizione del corso forzoso 1881: 22-23, 32-39, 46, 48-50, 53, 148, 182, 449-51, 779-80, 810
 - trattative con Rothschild: 33-35, 38, 361-63, 365-67, 369-70, 373-74, 376-78, 380-83, 387-88, 390-91, 393-94, 396-97, 431-32, 434, 436, 441-42
 - trattative con Hambro e Baring: 35-38, 387-88, 393-94, 404-406, 446-47, 449-50
 - concorso di altre banche francesi: 38, 377, 413-14, 450
 - concorso di banche tedesche: 36, 39, 438-39, 444-45
 - concorso della Banca Nazionale: 38, 367, 373-74, 377, 382, 404-406, 413, 422-23, 450
 - ipotesi di effettuare il prestito con il solo concorso di banche italiane: 365-67
 - collocamento in Italia: 38, 387, 394
 - collocamento all'estero: 38-39, 400-402, 416-19, 422-26, 428-29, 431-32, 434, 436, 438-39, 441-42, 444
 - sindacato per il collocamento: 37-38, 404-406, 413-14, 416-19, 423, 434, 436, 438-39, 441-42;
 - prestito 1902: 40, 495-96;
 - prestito per la conversione della Rendita 1906: 22-23, 39-42
 - trattative con Rothschild: 39-41, 455-58, 460-62, 469, 480-81, 487-89, 491-93, 504-505, 508-509, 519-21, 528, 532-33, 535-44, 542-44, 549-50, 552, 559-60, 562, 573-77, 580-81
 - concorso di altre banche francesi: 40, 459-60, 463, 467-68, 474, 476, 494-96, 499-500, 502-509, 542
 - concorso di banche tedesche: 468, 474, 476-77, 479, 481-482, 516, 529-30, 543-46, 549-51, 555-56, 559-60, 562, 576
 - concorso della Banca d'Italia: 40, 474, 476, 488, 496, 503, 519, 527, 564-66, 572-73, 581, 584, 586-90
 - sindacato di garanzia per l'emissione
 - consorzio estero: 40-41, 503, 527, 552, 554, 559-60, 562, 573, 576-83, 585-91
 - consorzio italiano: 41, 573, 581-591
 - risultati dell'operazione: 583-91;
 - v. anche* Debito pubblico, Rendita, Francia, Germania, Gran Bretagna.
- Rendita
- gestione e corso: 4, 19, 28, 31, 37, 39, 42-43, 45-53, 352-56, 388, 390-91, 456, 480, 652-54, 667-76, 678-81, 683-84, 686-88, 693-96, 714-15, 724, 734-36, 739-52, 756-64, 768-79, 781-82, 791, 892-93, 895-96, 902-907, 912, 914-15, 919, 921, 926-27, 942;
 - collocamento
 - all'estero: 27, 48, 176-77, 215, 279-83, 296, 327, 329-33, 497, 505, 509, 519, 524, 633-35, 726-28
 - e titoli russi sul mercato: 50, 514-15, 529, 532-33, 758, 761-62, 764
 - in Italia: 49, 341-42, 633-35;
 - pagamento delle cedole: 176-77, 329-33, 355, 408-409, 416-19, 422-23, 438-39, 508, 633-35;
 - trattamento fiscale: 36-37, 408-409, 411;
 - conversione: 39-42, 464, 469-70, 472, 481-86, 488-89, 491-501, 506-507, 510-11, 515-16, 542-46, 550-56, 559-60, 562-91, 886, 888, 892, 904, 911, 927, 936
 - influenza della guerra russo-giapponese: 51, 472, 476, 479-80, 491-93, 502, 510, 520, 914, 923-24, 935-36

- modalità dell'operazione: 486, 502-504, 522-27, 536-41, 552-54, 567-91;
 - conversione di rendite estere: 488, 536-37;
 - rapporto con il cambio: 46, 49-52, 262-64, 269-76, 307, 714, 745-49, 759, 764, 768-69, 774-76, 802, 822, 882-83, 886, 893, 896, 905, 907, 916
v. anche Prestiti, Aggio, Affidavit, Debito pubblico, Germania, Francia.
- Rimesse
- degli emigrati: 20, 23, 39, 44, 52-53, 231, 545, 631, 837-51, 864-66, 945, 954;
 - turistiche: 798-800, 950, 953;
v. anche Cambio.
- Riserve
- gestione: 4, 18, 20-1, 52, 959
 - in Italia: 18, 20, 39, 45, 52-3, 147-52, 239, 481, 612-17, 780, 785, 787-89
 - all'estero: 21, 39, 52, 147-48, 959;
 - composizione: 148, 161-62, 178, 197, 206, 208, 239, 805-806, 961-62;
 - impiego: 612-23, 648-49;
v. anche Banca Nazionale, Banca d'Italia, Oro, Argento, Sistema monetario.
- Sistema monetario
- dibattito mono/bimetallismo: 6, 13, 34, 71, 78-80, 104-14, 122-33, 162, 200-201, 221-27, 231-32, 373-74, 376, 382, 391, 657, 690, 958-59;
 - monometallismo argenteo: 107, 125
 - in India: 123-26, 257
 - in Russia: 224;
 - monometallismo aureo: 5-10, 12,
- 14, 16, 20-21, 43-52, 104-14, 957-59
 - in Gran Bretagna: 123, 126, 224-25, 958
 - in Germania: 126-28, 224, 648
 - bimetallismo
 - cosiddetto «zoppo»: *v.* Unione Monetaria Latina
 - negli Stati Uniti: 132, 193-94, 224;
 - unificazione del sistema monetario in Italia: 7-8, 69-93, 169, 182;
 - corso legale delle monete estere in argento: 160-63, 169, 179-80, 201, 210-11;
 - Conferenze monetarie internazionali
 - Parigi 1878: 104-14
 - Parigi 1881: 122-33, 150, 162, 208, 382, 391, 396
 - Parigi 1892: 221-27
v. anche Unione Monetaria Latina, Oro, Argento, Francia, Germania, Gran Bretagna.
- Tasso di sconto
- efficacia: 601-602, 605-606, 707;
 - gestione e livello: 43-45, 49, 51, 54, 164, 183-84, 235, 242, 601-602, 605-10, 643-45, 652-53, 660, 662, 707-708, 907-909, 921, 925;
 - all'estero: 170, 374, 506, 510, 513, 529, 645, 660, 761, 804, 941;
 - saggio di favore: 645, 652-53;
 - saggio ridotto: 908-909;
v. anche Cambio, Banca Nazionale, Banca d'Italia.
- Unione monetaria latina, 9-12, 14-20, 33, 94-99, 108-11, 123, 127, 131, 146, 148-49, 159-64, 179-82, 184, 194-95, 200-220, 224, 649-50, 658, 661, 689-90, 877-78;
v. anche Sistema monetario, Francia.

COLLANA STORICA DELLA BANCA D'ITALIA - DOCUMENTI

GLI ISTITUTI DI EMISSIONE IN ITALIA

I TENTATIVI DI UNIFICAZIONE 1843-1892

a cura di Renato De Mattia



EDITORI LATERZA

INDICE ANALITICO*

- Aggio: 388;
v. anche Convertibilità.
- Anticipazioni degli istituti di emissione
 — su titoli: 24, 73, 76-78, 90, 119, 208, 211, 256, 258, 289-90, 292-293, 407, 463;
 — su sete: 94, 119, 208, 212, 240, 290, 463;
 — al Tesoro: *v.* Finanziamento del Tesoro.
- Banca di Genova
 — creazione della: 30, 33, 62-67, 90, 94;
 — statuto della: 33, 63, 94.
- Banca Nazionale nel Regno d'Italia
 — creazione della: 34, 68-88, 91, 94-97, 113, 125, 131;
 — tentativi di potenziamento negli anni '50: 36-37, 141-50, 171-80;
 — statuto del 1849: 70-88, 94, 117-118;
 — statuto del 1859: 37-38, 197-231;
 — durata della società: 71, 91, 116, 125, 205, 270, 286, 306, 349, 356, 380-82;
 — capitale della: 71, 86, 91, 141-45, 149, 151, 178, 183-85, 190, 194, 206-207, 235, 240, 259-60, 283, 293-95, 309-10, 326, 341, 346, 356, 394-401;
 — dividendi: 78-79;
 — amministrazione e direzione della: 79-86, 198, 216-29, 244-50, 261-270, 276-77, 296-306, 317-21, 471;
 — succursali: 147, 149-50, 173-74, 176, 179, 205, 235, 410, 467;
 — corrispondenti della: 411;
v. anche Istituti di emissione.
- Banche
 — vantaggi delle: 63-64, 66, 232-33;
 — banche di sconto: 58-61, 114, 123;
 — banche private: 123.
- Biglietti di banca: 102-103, 334-36;
 — fabbricazione dei: 69, 74, 424, 465;
 — tagli dei: 17-18, 199-200, 209, 244, 255, 283, 291, 349, 455, 465;
v. anche Circolazione, Convertibilità, Corso legale.
- Cambi: 364, 388-89.
- Cambiali sull'estero: 229, 289, 407-408, 463.
- Circolazione cartacea: 23, 67, 113-14, 165, 336-37;
 — nel Lombardo-Veneto: 7-8;
 — dei banchi meridionali: 9-10;
 — ammontare alla vigilia dell'unificazione: 10, 13, 23, 97;
 — ammontare successivo all'unificazione: 24, 389, 398, 447;
 — situazione postunitaria: 15-17, 20-21;
 — abusiva: 16-17;
 — eccedente: 371;
 — limite della: 33, 90, 94, 96-97, 121, 129, 145, 242-43, 291, 344, 356-57, 370, 382-88, 461;
 — tassa sulla: 255, 431-36, 467;
 — per conto del commercio: 373-74;

* Per riferimenti a singole istituzioni diverse dalla Banca di Genova e dalla Banca Nazionale nel Regno d'Italia, si veda l'Indice degli enti e istituzioni.

- per conto del Tesoro: 374;
v. anche Convertibilità, Biglietti di banca, Vaglia cambiari, Riserve degli istituti di emissione.
- Circolazione metallica: 165-66;
 - sistemi monetari preunitari: 11-15;
 - ammontare alla vigilia dell'Unità: 11, 13;
 - situazione postunitaria: 21-22;
 - unificazione monetaria del 1862: 22, 25-27;
v. anche Oro.
- Consiglio di Stato: 62.
- Convertibilità dei biglietti di banca: 145, 153, 174-75, 179, 188, 349-350, 390, 437-45, 454, 456, 465-466, 476;
v. anche Biglietti di banca, Circolazione.
- Corso forzoso: 163, 186;
 - del 1848-51: 31, 95, 100-106, 110-115, 125-26, 129-30;
 - del 1866: 333-39;
 - abolizione nel 1881: 28;
v. anche Circolazione cartacea.
- Corso legale: 141, 146, 149, 151, 163, 167-69, 172, 177-79, 438-39, 475;
v. anche Circolazione cartacea.
- Crisi economica degli anni '80: 42, 364-65, 366-67.
- Depositi presso gli istituti di emissione: 73, 75-76, 109, 116-17, 255, 289, 408-10, 464.
- Finanziamento del Tesoro da parte degli istituti di emissione
 - impieghi in titoli pubblici: 242, 256, 290-91, 413-17, 463;
 - anticipazioni al Tesoro: 25, 175, 180, 195, 201, 250-51, 254, 291, 357, 372-73, 436-37, 467-68;
 - sconto di buoni del Tesoro: *v. Sconti degli istituti di emissione.*
- Immobilizzi degli istituti di emissione: 364, 451-52, 474-75.
- Impieghi diretti degli istituti di emissione: 404, 449-50.
- Istituti di emissione
 - pluralità e unicità degli: 3-5, 32, 42, 192-94, 237-39, 360-61, 377;
 - struttura del sistema degli: 154-61, 193;
 - nel periodo preunitario: 4, 10-11, 234;
 - nel Regno di Sardegna: 5-6;
 - in Emilia-Romagna: 6;
 - nel Granducato di Toscana: 6-7;
 - in Lombardia: 7;
 - nello Stato Pontificio: 8;
 - nel Regno delle Due Sicilie: 9, 234-35;
 - progetti e tentativi di fusione negli anni '60: 18, 38-41, 232-72, 273-312, 313-32, 340-44, 351-55, 359-362;
 - progetti degli anni '80-'90: 42-44, 379-80;
 - Consorzio fra gli: 421, 459-60, 468-69;
 - vigilanza governativa sugli: 23, 69, 195, 203-204, 277, 306-308, 319-322, 428-30, 470-71;
 - operazioni consentite agli: 24, 72, 90-91, 208, 240, 255, 280, 289, 322, 401-13, 462-65;
 - e Stato: 175, 188, 191;
v. anche Sconti degli istituti di emissione, Anticipazioni degli istituti di emissione, Depositi presso gli istituti di emissione, Servizi per conto del Tesoro da parte degli istituti di emissione, Immobilizzi degli istituti di emissione, Vaglia cambiari, Riserve degli istituti di emissione, Riscontrata dei biglietti di banca.
- Legge bancaria
 - importanza della: 233, 378;
 - del 1850: 33-36, 233;
 - del 1874: 18, 20, 379.
- Massa di rispetto: 417.
- Oro: 165-66;
v. anche Circolazione metallica.
- Riscontrata dei biglietti di banca: 16-17, 374-76, 476;
v. anche Biglietti di banca.
- Riserve degli istituti di emissione: 18, 19-20, 215-16, 257, 291-92, 356, 391-94, 462;

- normativa del periodo preunitario: 13, 215-16;
v. anche Circolazione.
- Società anonime
 - costituzione delle: 56-58, 123, 138.
- Sconti degli istituti di emissione: 24, 67, 72, 74-75, 78, 90-91, 117, 208, 210-11, 255, 257, 289, 292, 462-63;
 - questione delle due firme: 19, 90, 241, 284-85, 326;
v. anche Istituti di emissione, operazioni consentite agli.
- Servizi per conto del Tesoro da parte degli istituti di emissione
 - servizio del debito pubblico: 148, 150, 170;
 - servizio di tesoreria: 169, 179-80, 324-25, 340-41, 343-51, 357, 427;
 - esercizio delle zecche: 17, 24, 241, 255, 290, 323.
- Sofferenze: 450, 466;
v. anche Immobiliizzi degli istituti di emissione.
- Tasso di sconto: 143-44, 420-21, 426-427;
v. anche Sconti degli istituti di emissione.
- Unione Monetaria Latina: 12, 27.
- Vaglia cambiari: 100, 410, 464.

COLLANA STORICA DELLA BANCA D'ITALIA - DOCUMENTI

**GIOLITTI E LA NASCITA
DELLA BANCA D'ITALIA NEL 1893**

a cura di Guglielmo Negri

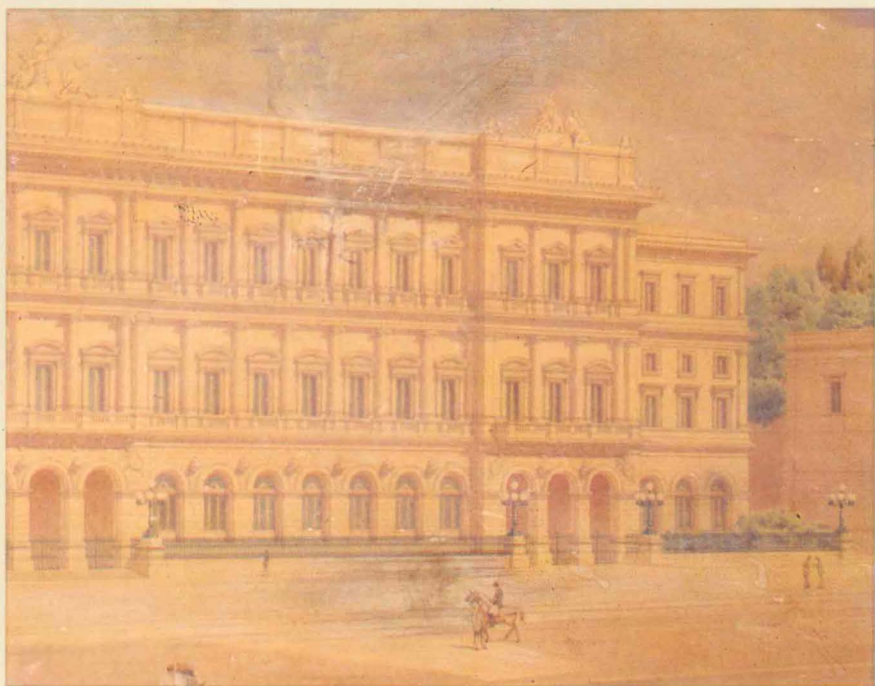

EDITORI LATERZA

INDICE ANALITICO *

- Anticipazioni degli istituti di emissione
 — al Tesoro: *v.* Finanziamento del Tesoro;
 — su titoli: 3, 51, 72, 82, 233-34, 244, 284, 299, 318-20, 339, 366, 395, 420, 450-51.
- Banca d'Italia
 — concessione della facoltà di emissione: 18, 28-29, 167, 170, 312-13, 330, 415;
 — circolazione della: 49, 82, 176, 178, 212-13, 229, 284, 312-13, 329-30, 416, 428;
 — capitale della: 28, 35, 63, 78, 212-13, 229-30, 261-64, 267-72, 284-86, 311, 353, 378, 415, 447;
 — statuto della: 38, 56, 66-71, 244, 302-303, 311-12, 354, 357-58, 360, 369, 372, 383-84, 406, 415, 425, 445-74;
 — organi amministrativi: 68-69, 452-66;
 — direzione: 34-35, 39-40, 69-71, 83, 174, 461-62;
v. anche Anticipazioni degli istituti di emissione, Biglietti di banca, Credito fondiario, Depositi presso gli istituti di emissione, Immobilizzi, Incompatibilità tra mandato parlamentare e appartenenza al Consiglio superiore della Banca d'Italia, Istituti di emissione, Operazioni con l'estero, Riscontrata dei biglietti di banca, Sconti degli istituti di emissione, Servizio di tesoreria, Stanze di compensazione, Tasso di sconto, Vaglia cambiari.
- Banca Romana (liquidazione della): 17-20, 22-23, 31, 34-37, 42-45, 49, 51, 53, 55, 58, 64, 78-80, 85-90, 163-66, 168-70, 172-74, 176, 178-80, 211, 216-17, 234, 241, 245, 277, 287, 303-308, 311, 322-23, 327, 329-31, 333, 335, 337, 345-47, 349, 407-409, 425-26, 428, 474.
- Biglietti di banca
 — fabbricazione dei: 83, 208, 215-16, 232, 240, 291-92, 316-17, 402, 418-19;
 — tagli dei: 217-18, 291-92, 315, 361, 387, 418;
v. anche Circolazione, Convertibilità, Corso legale.
- Biglietti di Stato: 73-76.
- Cambi: 196-97.
- Circolazione
 — limite della: 25, 28, 46-47, 51, 56, 63, 81-82, 114, 182-83, 187, 192, 200-202, 204-205, 211-13, 215, 272-80, 284-86, 312-13, 337-38, 349, 351, 353-54, 385-86, 416;
 — eccedenza rispetto al limite: 3, 51, 72, 192-94, 209, 313, 386-87, 416;
 — tassa sulla: 20, 23, 29, 31, 37, 63, 72, 115, 122-25, 128, 130, 132, 170, 174, 177, 179, 183, 190, 209, 222-23, 232, 235, 240-41, 246,

* Per riferimenti a singole istituzioni diverse dalla Banca d'Italia, si veda l'Indice degli enti e istituzioni.

- 296-97, 317-18, 324-25, 355, 365, 388-89, 419;
- per conto del commercio: 114-15, 129, 212-13, 215;
 - per conto del Tesoro: 209, 213-15, 338;
- v. anche* Convertibilità, Biglietti di banca, Biglietti di Stato, Vaglia cambiari, Riserve degli istituti di emissione.
- Convertibilità dei biglietti di banca: 32, 116, 126, 135, 218-19, 230, 238-39, 287-89, 313, 359, 390, 416-17;
- v. anche* Biglietti di banca, Circolazione.
- Credito fondiario degli istituti di emissione: 52, 83-84, 265-66, 320, 340-41, 352, 365-66, 369-70, 396-97, 421.
- Crisi bancaria: 71-72.
- del Credito Mobiliare: 71;
 - della Banca Generale: 71.
- Depositi presso gli istituti di emissione: 31, 72, 82-83, 120, 127, 131, 135, 174, 226, 234, 300-302, 320, 339-40, 352-53, 366, 396-97, 421, 428.
- Finanziamento del Tesoro da parte degli istituti di emissione
- impieghi in titoli pubblici: 320, 421;
 - anticipazioni al Tesoro: 129-30, 187, 190-92, 295-96, 326, 389, 424;
 - sconto di buoni del Tesoro: *v. Sconti* degli istituti di emissione.
- Immobilizzi degli istituti di emissione: 3, 9, 23, 25-26, 32, 51, 53, 61, 73, 76-78, 83-84, 111, 121-25, 127-29, 132, 135-36, 158, 180, 221-23, 23'-35, 240, 245-46, 265, 267, 277, 285-86, 317, 321, 323, 326, 341-44, 356, 359, 366, 370, 379, 382-83, 388-89, 398-401, 421-24, 428.
- Inchieste parlamentari sugli istituti di emissione: *v. Istituti di emissione.*
- Ispezioni governative sugli istituti di emissione: *v. Istituti di emissione.*
- Incompatibilità fra mandato parlamentare e appartenenza al Consiglio superiore della Banca d'Italia: 41, 64-65, 83, 344, 385, 423, 430-36.
- Istituti di emissione
- progetti e ipotesi di fusione prima del 1893: 13, 16, 200-202, 210, 251, 253, 380-81;
 - ipotesi di fusione per la formazione della Banca d'Italia: 19-20, 31, 48, 113, 166, 169-72, 174, 211, 237, 259, 311, 337, 352, 378-79, 381-83, 415;
 - statuti degli: 125, 128, 302;
 - operazioni consentite agli: 63, 123, 132, 224-26, 234, 242-45, 297-303, 318-20, 322-23, 339-41, 352, 393-98, 420-21, 448-52;
 - ispezioni governative agli: 10, 14-16, 25, 65, 73-74, 136, 138-61, 196, 210, 264, 437, 441-42;
 - inchieste parlamentari sugli: 11, 29-30, 138, 148, 437-44;
 - responsabilità degli amministratori: 63, 235, 246, 295, 323-24, 344-45, 355, 369, 383, 405-406, 423-24;
 - confronti con i sistemi in vigore in altri Stati: 45, 255-56, 260, 267, 269-70, 272, 279-81, 298-99, 307-308, 353, 366, 377-78, 380, 384-85, 393;
 - vigilanza sugli: 27-8, 38-41, 56-59, 63, 78, 82-83, 174, 227-28, 292-96, 323, 325-26, 351, 354-55, 362-64, 367-69, 403-404, 410-14, 422-23;
- v. anche* Sconti degli istituti di emissione, Anticipazioni degli istituti di emissione, Depositi presso gli istituti di emissione, Servizio di tesoreria, Stanze di compensazione, Immobilizzi, Vaglia cambiari, Riserve degli istituti di emissione, Operazioni con l'estero, Riscontrata dei biglietti di banca.

- Operazioni con l'estero: 88, 225, 231, 239, 319, 420-21.
- Riscontrata dei biglietti di banca: 3, 19, 29, 32, 36, 50, 56, 58, 60-61, 117-19, 126-27, 130, 135, 158, 167-69, 187-90, 194, 205-207, 209, 219-21, 230-31, 289-91, 314-15, 345, 349, 351, 353, 355, 360, 391-93, 417-18, 439-43;
v. anche Biglietti di banca.
- Riserve degli istituti di emissione: 4, 51, 63, 81, 114-16, 126, 129-30, 135, 158, 170, 174-76, 183, 187, 194-95, 200, 207-208, 212, 215, 219, 226, 231-33, 239, 241, 280-82, 314-15, 317, 355, 360-61, 398-99, 418-19;
v. anche Circolazione.
- Sconti degli istituti di emissione: 3, 32-33, 51, 82, 195, 233, 242-44, 298-99, 317-18, 339, 382, 393-95, 420;
- sconti di favore: 51, 82-83, 121, 127, 131, 135, 186, 229, 339, 353-54, 359-60, 394-95, 417;
v. anche Istituti di emissione, Operazioni consentite.
- Servizio di tesoreria: 29, 79, 168, 170.
- Stanze di compensazione: 4, 51, 359-60, 398, 417.
- Tasso di sconto: 120-21, 124, 127, 179, 183, 186, 196, 240, 283, 314, 394, 417;
v. anche Sconti degli istituti di emissione.
- Tesoreria: *v.* Servizio di tesoreria.
- Tesoro: *v.* Finanziamento del Tesoro da parte degli istituti di emissione, Circolazione per conto del Tesoro.
- Unione Monetaria Latina: 179.
- Vaglia cambiari: 226, 317-18, 419.

COLLANA STORICA DELLA BANCA D'ITALIA - DOCUMENTI

**LA BANCA D'ITALIA
DAL 1894 AL 1913**

MOMENTI DELLA FORMAZIONE DI UNA BANCA CENTRALE

a cura di Franco Bonelli

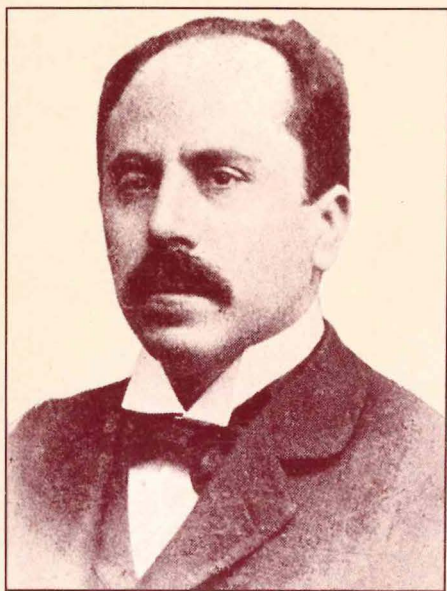

EDITORI LATERZA

INDICE ANALITICO

- Accantonamenti: *v.* Liquidazione delle partite immobilizzate, Riserve patrimoniali
- Aggio: 13, 138, 189, 192, 198, 480, 506, 513, 738-39
- v. anche* Cambi, Oro
- Anticipazioni:
- degli istituti di emissione
 - al Tesoro: 143
 - progetti e provvedimenti per promuovere lo sviluppo: 29, 85-86, 221-27, 259, 540-41, 608, 611, 613-14
 - normativa: 37, 221-22
 - su sete e altre merci: 177, 181, 258, 613-14
 - valutazione delle merci: 226-227, 613
 - dal 1894 al 1912: 615
 - su titoli: 259, 608, 611, 613-14, 728
 - scadenza: 225-26, 613
 - valutazione dei titoli: 222-23, 225-26, 259, 613
 - e corso della rendita: 223-24, 226
 - e riporti: 200, 222-24, 259, 611, 613, 680
 - tassa: 222-23, 225, 260, 541, 611, 614
 - dal 1894 al 1912: 615
 - degli istituti di emissione esteri: 223, 614
 - della Banca d'Italia:
 - al Credito fondiario: 607
 - al Tesoro: 174-75, 182, 437-41, 462-63, 628
 - e limite della circolazione: 416-417
 - e giacenze della Tesoreria provinciale: 459
 - alla Cassa depositi e prestiti: 261, 613-14
 - presso sedi e succursali: 658-59, 671
 - secondo il tasso e la natura dei titoli: 606-07
 - su sete e altre merci: 177, 181, 607
 - dal 1894 al 1912: 605-15
 - dal 1903 al 1906: 224
 - v. anche* Tassi
 - Assegni: *v.* Sconti
 - Assicurazioni,
 - e attività immobilizzate della Banca d'Italia: 68, 379-80
 - progetto di monopolio delle assicurazioni sulla vita: 431
 - Azioni: *v.* Banca d'Italia
 - Azionisti: *v.* Banca d'Italia
 - Banca di Francia, 833
 - anticipazioni: 223-24, 613
 - circolazione: 276
 - immobilizzata: 359
 - e riserva: 244
 - depositi: 276
 - portafoglio estero: 237
 - tasso di sconto: 215, 573
 - Banca dell'Impero Germanico,
 - anticipazioni: 608, 613
 - circolazione: 276
 - depositi: 276
 - portafoglio estero: 237
 - tasso di sconto: 216, 572
 - Banca d'Inghilterra,
 - circolazione: 276
 - e riserva: 244
 - depositi: 276
 - tasso di sconto: 215, 573
 - Banca d'Italia,
 - politica monetaria:
 - nel ventennio 1894-1913:

- secondo valutazioni coeve: 107-11
- sulla base dei documenti pubblicati in questo volume: 111-14
- secondo gli economisti liberisti: 107
- azioni:
- stabilizzazione e sostegno del corso: 269, 387
- valore nominale: 43, 822
- movimenti speculativi: 25, 44-46, 50
- dal 1906 al 1908: 269
- nell'estate 1894: 305
- nella crisi del 1907: 827-28
- a Genova: 45
- in relazione alla politica di consolidamento patrimoniale: 46-48
- azionisti: 11, 15, 17, 29, 33, 43-54, 58, 113, 157, 267-70, 367, 369, 374, 386-88, 827-31
- agitazione: 45-46, 367, 372, 813-814, 817
- Assemblea generale: 740, 754, 756, 798-99, 832-38
- e Convenzione del 30 ottobre 1894: 45, 757-60
- e immobilizzazione di oro presso il Tesoro: 11, 742
- bilancio: 19, 45-50, 65-68, 69, 165-166, 182-83, 186-87, 360-61, 494-95, 789
- capitale: 48-49, 153, 157, 763
- versamento di 30 milioni: 48, 357, 395, 752, 822, 824
- rimborso dei 30 milioni versati nel 1895: 51, 205, 267-70, 391, 822-26, 831-38
- svalutazione: 48-49, 153-54, 157, 205, 386-87, 395, 756, 757-60, 770, 822-24, 837
- e liquidazione delle partite immobilizzate: 45-49, 66-69, 357-360, 389-93, 395
- Consiglio superiore: 20, 45-46, 50-58, 66, 113, 304-08, 415-18, 430-432, 447-56, 457-73, 487-96, 537-41, 548-49, 735-56, 761-78
- Comitato del Consiglio superiore: 739-741, 841
- Commissione per le trattative col Governo nel 1894: 751-52, 761-71, 778-82
- composizione: 52-53, 70, 840-843
- contrasti e intese con la direzione generale:
- sulla costituzione e i poteri della Sezione autonoma: 65-67, 782-87
- sulle attribuzioni del Consiglio: 46, 52-53, 67, 788-90, 807-809
- sulla riforma della legge bancaria: 46, 68, 800-06
- poteri del delegato del Tesoro: 793, 840
- riunione dei consiglieri presso l'Hotel d'Angleterre: 788, 808
- scelta dei consiglieri: 53, 779-81
- trattative con il Tesoro nel 1897: 766-78
- e Convenzione del 30 ottobre 1894: 45, 51, 751-56, 761-71
- e immobilizzazione di oro presso il Tesoro: 11, 51, 735-45
- e tasso di sconto: 537-41, 548-49, 746-50
- controversie col Tesoro: 55-58
- corrispondenti esteri: 789
- depositi, come strumento di azione monetaria: 21, 32, 87-90, 97
- Direzione generale: 15, 20, 33-34, 36, 43, 50-58, 66-67, 70-71, 100, 103-04, 113 (*v. anche* le sottovoci di Consiglio superiore)
- dividendi: 46-48, 153, 157, 200-201, 205, 210-11, 381-88, 763, 814, 828-30
- acconto semestrale nel 1894: 304
- normativa: 201
- dal 1897 al 1905: 387
- e finanziamento del processo di industrializzazione: 114
- fondo pensioni: 29, 49, 268-69, 790, 832, 836, 838
- immobili ad uso di ufficio: 667-68
- proposta di aumento del massimale: 245-47
- immobilizzazioni: 63-71 (*v. anche* le sottovoci di Immobilizzazioni e Liquidazione delle partite immobilizzate)
- interventi di sostegno e salvataggio: nella crisi del 1893-94: 254-55, 478
- nella crisi del 1907: 59-60, 83, 588

- per assicurare la stabilità finanziaria e sostenere la base produttiva: 98-103
- in relazione ai connotati del sistema finanziario italiano: 82-84, 93-95, 98-102, 105, 114
- salvataggio della siderurgia: 29, 431-32, 585-87
- personale: 662-64, 667, 790
- portafoglio: *v.* Sconti
- progetti di riforma della legge bancaria: 9, 11, 16, 22-26, 38, 68, 199-266, 389-93, 788-90, 797-799, 805-09
- rapporti col sistema bancario: 19-20, 72-75, 91-98 (*v. anche* Banche)
- reddito: *v.* Utili
- richiesta di maggiore libertà per interventi sul mercato: 33-38, 174, 177-78, 181, 546-47, 791-99
- sedì e succursali:
- amministrazione degli immobili: 301-03
 - immobilizzazioni: 309-47
 - scelta dei delegati al Consiglio superiore: 779-81
 - tassi attivi dal 1894 al 1912: 550-564
 - Cosenza: 655-64
 - Genova: 682-96, 760, 784, 813
 - L'Aquila: 648-54
 - Milano: 713-32, 757-58
 - Sora: 665-72
 - Venezia: 758-59
- e Convenzione del 30 ottobre 1894: 757-60
- specializzazione delle funzioni: 84-91
- spese di amministrazione: 668, 814, 829
- utili: 16, 19-20, 46-48, 73, 164-66, 268, 381-82, 774-75, 835
- e banche di credito ordinario: 20, 74-75, 82, 85, 87, 89-92, 94, 96-97, 105-06, 219-20, 274, 309-47, 578-85, 650-51, 656, 684-96, 706-32
- e progetti per la tutela del risparmio: 39-41, 104
- e progetti per il credito industriale: 86, 104-06
- e Stato: 6, 110, 810-12, 816, 832-834, 837
- e sviluppo dell'economia italiana: 82-84
- e Tesoro (*v. anche* Convenzioni tra Governo e Banca d'Italia, Impieghi in titoli pubblici, Vigilanza governativa sugli istituti di emissione, Tesoreria provinciale dello Stato): 16, 21, 43, 87-90, 97, 174-178, 199-202, 269-70, 415-16, 457-67, 497-02, 520-25, 591, 641-46, 735-50, 758-60, 764, 766-78, 791-99, 829
- Banca Romana,
- liquidazione: 16, 64, 70, 180, 212, 264, 269-70, 308, 358, 370-73, 385-86, 801, 806
 - attribuzione a rischio della Banca d'Italia: 16, 131, 151-52, 157
 - commissione liquidatrice: 308
 - normativa: 151-58, 177, 181, 307
 - perdite previste: 158, 766-67
 - prezzo da corrispondere per le azioni: 307
 - processo contro Tanlongo: 307
 - e Consiglio superiore della Banca d'Italia: 751-56, 761-71
 - e Consigli di reggenza della Banca d'Italia: 757-60
- v. anche* Circolazione, Immobilizzazioni, Liquidazione delle partite immobilizzate
- Banche: 91-94, 219, 288
- banche di credito ordinario: 91-92
 - banche popolari: 92
 - banche locali: 92
 - cambializzazione dei crediti: 28, 85-86, 92, 706-12
 - caratteri dell'organizzazione bancaria italiana: 39-40, 76-77, 79-80, 91-96, 104
 - casse di risparmio ordinarie: 89, 92, 281, 283, 288-91, 295, 297, 477
 - casse di risparmio postali: 89, 93
 - tutela del risparmio e vigilanza sulle aziende di credito: 39-41, 104, 278-98
 - nella crisi del 1893-94: 133-35, 254-255, 478
 - nella crisi del 1907: 254
 - nella provincia di:
 - Genova: 79, 682-96
 - L'Aquila: 651-52
 - Milano: 79, 713-32
 - e Banca d'Italia: 20, 74-75, 82, 85, 87, 89-92, 94, 96-97, 105-06,

- 219-20, 274, 309-47, 578-85, 650-51, 656, 684-96, 706-32
 depositi presso la Banca d'Italia: 477
 risconto presso la Banca d'Italia: 650, 670, 684-96, 713-32
 per categoria di Istituti bancari e regioni: 578
 e Borsa: 682-83, 698
 e politica bancaria: 96-97
v. anche Banca d'Italia, Depositi, Istituti di emissione
- Banco di Napoli,
 anticipazioni: 224
 Cassa di Risparmio: 242
 fedeli di credito: 452-53
 salvataggio: 113, 167-68, 171-72, 191, 193-94, 261
 tasso di sconto: 532-36, 747-48
v. anche Istituti di emissione e le voci relative alle principali operazioni degli istituti di emissione
- Banco di Sicilia
 anticipazioni: 224
 tasso di sconto: 532-36, 747-48
v. anche Istituti di emissione e le voci relative alle principali operazioni degli istituti di emissione
- Baratto: *v.* Cambio dei biglietti di banca in moneta metallica
- Biglietti: *v.* Cambio dei biglietti in moneta metallica, Circolazione, Corso dei biglietti
- Biglietti di Stato: *v.* Circolazione
- Bilancia dei pagamenti: 83, 98, 100
- Bilancio: *v.* Banca d'Italia
- Borsa,
 disfunzioni: 94, 697-705
 speculazione: 544-698
 attacco alle azioni della Banca d'Italia: 305, 827-28
 nella crisi del 1907: 253-54, 827-28
 e banche: 682-83, 698
 e circolazione degli istituti di emissione: 422-23
- Cambi,
 a termine o per consegna: 20, 36-37, 237-40, 487, 524-25
 cambio della lira: 231-35
 cause della variazione: 189, 196-198
 dal 1866 al 1883: 138-39
 nella crisi del 1893-94: 139
 dal 1894 al 1912: 512
- nel 1898: 498
 nel 1902-03: 231
 nel 1906-12: 514
 e circolazione: 99-102, 419, 504
 e riserva della Banca d'Italia: 102, 504, 506-07, 522-23
 e corso della rendita a Parigi: 192
 e interventi della Banca d'Italia: 19, 36-37, 99-101, 228-40, 492-93, 498-99, 510, 520, 522-24, 526-27
 modalità delle operazioni in cambi: 487-92
- v. anche* Aggio, Impieghi sull'estero e riserva equiparata, Oro, Riserva a fronte dei biglietti
- Cambiali: *v.* Sconti
- Cambializzazione dei crediti: *v.* Banche
- Cambio dei biglietti di banca:
 su richiesta degli istituti di emissione (*riscontrata*): 154, 158-59, 181
 in moneta metallica, su richiesta del pubblico (*baratto*): 11-13, 30, 36, 139-40, 147-48, 236, 515, 736-38
 in biglietti di Stato: 11, 143-50
v. anche Corso dei biglietti
- Camere di commercio,
 richiesta di riduzione del tasso di sconto: 747, 749
- Capitale: *v.* Banca d'Italia
- Cassa speciale per la custodia dei biglietti della Banca d'Italia e degli istituti di emissione: 415
- v. anche* Circolazione
- Cassa depositi e prestiti: 93, 261, 266
 anticipazioni della Banca d'Italia: 614
- Casse di risparmio: *v.* Banche
- Circolazione,
 degli istituti di emissione:
 eccedenze rispetto al limite normale: 18, 135-37, 235, 256, 420-29, 440-41
 e tasso di sconto: 428-29
 fondo di scorta dei biglietti (*v. anche* Cassa speciale per la custodia dei biglietti della Banca d'Italia e degli istituti di emissione): 508-09
 limite normale: 31-32, 115-25, 131, 134, 196, 198, 205, 235, 255-57, 425-26
 normativa: 30-37, 115-25, 434-41
 per conto del commercio: *v.* la sottovoce *normativa*

- per conto del Tesoro: *v.* la sotto-voce *normativa*
- proposte di riforma della Banca d'Italia: 34-35, 419-29
- stagionalità: 423-24, 439
- tassa (*v. anche* Partecipazione dello Stato agli utili): 20, 115-25, 256, 261-64, 268, 420, 455-56, 538, 764
- come disincentivo alle eccedenze sul limite: 136-37, 427-28
- negli Stati esteri: 538
- transazione col Tesoro: 124, 269-70
- e tasso di sconto: 546
- dal 1894 al 1907: 419-29
- dal 1895: 425-26
- nella crisi del 1893-94: 196, 422-423
- nella crisi del 1907: 275-76
- e bisogni dell'economia: 94-95, 98-99, 425-26, 544-45
- e cambio della lira: 99-101, 419, 504
- e depositi: 134-36, 271-72, 420-421
- e interesse sulle anticipazioni: 609
- e liquidazione delle partite immobilizzate: 190-91, 302
- e riserva: 30-32, 99-101, 115-25
- circolazione non coperta da riserva metallica dal 1894 al 1909: 274
- a piena copertura: 436-37
- degli Istituti di emissione esteri: 244, 276, 358
- della Banca d'Italia:
- a piena copertura dal 1894 al 1912: 101, 440
- eccedenze rispetto al limite normale: 18, 436, 438, 140-41, 463, 470, 546, 568, 620
- limite: 180, 205, 415-18, 423, 430-32, 433-36, 459-60, 463, 466, 478, 545-46, 568, 620, 622, 626
- margine disponibile: 430, 468
- per conto del commercio dal 1894 al 1912: 440-41
- per conto del Tesoro dal 1894 al 1912: 441
- stagionalità: 439
- tassa (*v. anche* Partecipazione dello Stato agli utili): 175-76, 180, 270, 461, 825, 830
- sui biglietti della Banca Romana: 162, 164, 764, 773-74, 776
- sui biglietti di Stato in cassa: 773, 776-77
- e bisogni dell'economia: 94-95, 98-99
- e critiche degli economisti liberisti: 99-101
- e depositi: 21, 32, 87-90, 97, 436, 438
- e giacenze delle Ferrovie dello Stato: 430
- e giacenze di Tesoreria: 190, 195-196, 275, 430-31, 437, 459-61
- nella crisi del 1907: 254-55
- e immobilizzazioni: 62-63, 66, 180, 302, 357, 366, 434-35, 802, 806
- (*v. anche* Liquidazione delle partite immobilizzate)
- e rimborso dei 30 milioni: 831
- e riserve: 30-32, 99-101, 115-25
- e tasso di sconto: 430, 829
- dal 1894 al 1912: 433-43
- dal 1897 al 1906: 435
- della Banca Romana: 162, 164, 764, 773-74, 776
- di Stato: 131, 194-95, 197, 236, 265, 736, 773, 776-77
- limite: 141-44
- riserva a fronte dei biglietti: 471
- taglio dei biglietti: 145
- v. anche* Cambio dei biglietti di banca in moneta metallica, Corso dei biglietti
- Commercio con l'estero:
- previsioni alla fine del 1897: 533
- Commissione permanente per la vigilanza sulla circolazione e sugli istituti di emissione:
- compiti e composizione: 170
- parere sulle ispezioni triennali: 819, 821
- partecipazione dei direttori generali degli istituti di emissione alle riunioni: 178, 182
- e rinnovazioni cambiarie: 675-76
- v. anche* Vigilanza governativa sugli istituti di emissione
- Concorrenza tra istituti di emissione:
- v.* Istituti di emissione
- Concorrenza tra gli istituti di emissione e le restanti istituzioni creditizie:

- v. le sottovoci di Istituti di emissione, Banca d'Italia, Banche
- Consiglio superiore della Banca d'Italia: v. Banca d'Italia
- Convenzioni tra Governo e Banca d'Italia: 6, 176, 773
- del 30 ottobre 1894: 15-16, 45, 48-49, 51, 151-61, 204, 261-62, 268, 308, 359, 370, 623, 815
- Commissione della Banca d'Italia per le trattative con il Governo: 751-52, 761-71, 778-82
- prese di posizione degli azionisti: 50-51, 757-60
- valutazioni del Consiglio Superiore: 751-56, 761, 822, 824
- del 28 novembre 1896: 17, 48-49, 64, 164, 204, 262-63, 359, 395, 415, 493, 623, 786, 803-04, 822, 824, 835
- del 26 novembre 1907: 248-51, 261
- del 29 novembre 1908: 29, 49, 51, 267-70, 432, 832-33, 837
- Convertibilità dei biglietti di banca: v. Corso dei biglietti, Cambio dei biglietti di banca in moneta metallica
- Corso dei biglietti,
- corso forzoso:
- e riserva: 543
- ripristino: 11, 120-21, 737-40
- per i biglietti di Stato: 11, 13, 137, 140-42, 148
- per i biglietti di banca: 11-12, 131, 140, 148
- corso legale: 117, 430
- v. *anche* Cambio dei biglietti di banca in moneta metallica
- Credito fondiario della ex Banca Nazionale nel Regno, in liquidazione: 16-17, 64, 70, 203, 205, 207, 212, 370-72, 384-85, 395-96, 653-54, 660-61, 752, 771, 801
- anticipazioni della Banca d'Italia: 607
- fondo di dotazione: 208
- proposta di emissione di titoli: 356-357
- perdite: 358
- Crisi:
- del 1893-1894: 131-50, 254-55, 419-22, 477-80
- del 1907: 251, 253-54, 275-76, 588, 684, 706-12, 827-29
- Debiti a vista:
- degli istituti di emissione: 32, 274, 450-56, 474-75, 659
- normativa: 32, 448
- vaglia cambiari: 274, 450-56, 659
- dal 1894 al 1906: 241
- dal 1894 al 1908: 273
- e riserva: 32, 273
- della Banca d'Italia: 659
- dal 1894 al 1912: 442-43
- Debito pubblico:
- Buoni del Tesoro: 110, 149-50
- scontati dalla Banca d'Italia: 565, 577
- conversioni: 199-200, 232-35, 469, 504, 827-28
- e costo del denaro: 216-17
- titoli collocati all'estero: 252
- v. *anche* Impieghi in titoli pubblici, Tesoro
- Depositi:
- presso gli istituti di emissione:
- come mezzo per risparmiare riserva: 32, 243
- limite: 35, 131, 134-35, 271-72, 276
- normativa: 32, 37, 134-35, 447-448
- dal 1894 al 1906: 240
- dal 1894 al 1908: 272
- e circolazione: 32-35, 134-36, 243, 271-72, 420-21
- e liquidazione delle partite immobilizzate: 480
- presso gli istituti di emissione esteri: 243
- come strumento principale dell'azione monetaria: 276, 481
- presso la Banca d'Italia (v. *anche* Servizi per conto del Tesoro, Tesoreria provinciale dello Stato):
- in conto corrente fruttifero: 21, 32, 87-90, 97, 447, 462-68, 479-80, 482-83
- per classi di depositanti: 477, 482-84
- ripartizione territoriale: 482
- trasferiti dai cessati istituti: 479
- dal 1894 al 1895: 442-43
- dal 1894 al 1912: 474-85
- e crisi del 1893-94: 477-80
- degli enti pubblici: 477
- delle Ferrovie dello Stato: 480
- presso la Banca Nazionale nel Regno in c/c fruttifero: 448-50

- presso le casse di risparmio postali: 277
- presso le banche di credito ordinario: 134
- raccolta del risparmio:
indagini della Banca d'Italia nel 1911: 39
- tutela dei depositanti: 39-41, 104, 278-98
- v. anche* Tassi
- Dividendi: *v.* Banca d'Italia
- Divisa estera: *v.* Impieghi sull'estero e riserva equiparata
- Ferrovie:
convenzioni ferroviarie: 375-76
- depositi delle Ferrovie dello Stato presso la Banca d'Italia: 430, 443, 480
- Finanziamento del Tesoro: *v.* Tesoro
- Finanziamento di ultima istanza: 83, 85-86, 92, 133-34, 255, 257, 421-423
- v. anche* Banca d'Italia, Istituti di emissione
- Fondo di scorta: *v.* Impieghi in titoli pubblici
- Fondo di scorta dei biglietti degli istituti di emissione: *v.* Circolazione
- Immobilizzazioni:
degli istituti di emissione: 62-63, 122, 131, 642, 673-74
- cambiali classificate tra le immobilizzazioni: 642
- concentrate prevalentemente a Roma e a Napoli: 378
- criteri per la valutazione: 178
- definizione: 301
- e limite per i depositi presso gli istituti di emissione: 271
- e tasso di sconto: 538
- degli istituti di emissione esteri: 358-59
- della Banca d'Italia: 62-71, 183, 651-53
- accertamento al 1894: 63, 394
- amministrazione degli immobili: 362-66, 388, 659-60
- concentrate prevalentemente a Roma e Napoli: 70-71, 306, 764
- elenco nominativo per sedi e succursali al 1894: 64, 204, 309-347
- partite aggiunte dopo l'ispezione del 1894: 394-96
- e capitale: 46-49, 357-60, 389-93, 395
- e circolazione: 62-63, 180, 302, 357, 366, 434-35, 802, 806
- ed espansione del credito: 658
- e politica di bilancio: 47-50, 66-67, 69
- e processo di industrializzazione: 63
- e speculazione di Borsa: 66-67, 305
- e stampa: 304-05, 308
- e sviluppo urbanistico di Roma: 70-71, 402-09
- v. anche* Banca Romana, Credito fondiario della ex Banca Nazionale nel Regno, Liquidazione delle partite immobilizzate
- Impieghi in titoli pubblici
degli istituti di emissione:
e circolazione: 191
- della Banca d'Italia: 789
- Buoni del Tesoro: 356-57
- cauzione per il Servizio di Tesoreria provinciale: 100, 154, 159, 358, 619-29
- come mezzo per moderare il corso della rendita: 773
- fondi ammessi all'impiego in titoli: 621, 632-33
- fondo di scorta: 165, 430, 632
- in confronto a quelli degli istituti di emissione esteri: 180
- normativa: 165, 630-37
- opportunità di limitarli: 179-80
- riduzione del massimale: 260-61
- titoli di Stati esteri: 228-30, 526, 773, 775, 789
- dal 1894 al 1912: 526, 630-37
- e accantonamenti: 417-18, 632-633, 784
- v. anche* Debito pubblico, Tesoro
- Impieghi sull'estero e riserva equiparata:
degli istituti di emissione: 460, 490-491
- acquisto di biglietti di Stati esteri: 489-90
- riserva equiparata (definizione): 117
- della Banca d'Italia: 19, 36-37, 493-499, 510, 789
- come strumento di intervento sul

- cambio: 19, 36-37, 99-101, 228-40, 489-91, 498-99, 525-527
 composizione: 526
 convenienza delle attività fruttifere rispetto all'impiego in oro: 19, 493-95, 503-06
 firme sulle cambiali estere: 500-502
 fondi liberi sull'estero: 522-27
 autorizzazione ministeriale ad eccedere il limite per le operazioni in divisa: 37, 232, 237-38, 522-24
 in titoli di stato esteri: 228-30, 526, 773, 775, 789
 presso le succursali: 658, 671
 normativa: 117-18, 228-40, 493, 497-99, 520-27, 774
 spese per l'acquisto di divisa: 494-495, 774
 dal 1894 al 1912: 511-27
 delle banche di emissione estere: 136-37
v. anche Oro, Riserva a fronte dei biglietti
 Ispezioni agli istituti di emissione
 del 1893: 762
 del 1894: 155, 204, 307, 309, 394, 434, 642, 651
 del 1897: 673-74
 del 1900: 360, 676
 del 1904: 153, 673-81
 del 1907: 264-65
 del 1912: 109-11, 394, 433-43, 474-484, 511-27, 565-615, 630-37
 richieste di modifiche alla normativa: 178, 182, 818-21
 e diffusione di voci sulle condizioni dei tre istituti: 304, 818
v. anche Commissione permanente per la vigilanza sulla circolazione e sugli istituti di emissione, Vigilanza governativa sugli istituti di emissione
 Istituti di emissione:
 funzioni:
 in generale: 18
 secondo Luzzatti e Stringher: 59-62
 interventi di salvataggio e sostegno: 59-60, 104, 133-35, 420, 428
 opportunità di una maggiore libertà di azione: 34, 36, 38, 821
 rapporti tra istituti di emissione: 747
 concorrenza: 72, 74-75, 453, 748, 804
 incontri periodici: 167-73, 536, 540
 scambio di informazioni sui rischi cambiari: 168-73
 e ministero del Tesoro: 167-73, 531, 535-36
 e tasso di sconto: 531, 535-36, 540
 e sistema bancario: 91-98, 534
 concorrenza: 19-20, 72-75, 482-484, 544, 608-13 (*v. anche* Banche)
 e uso dello scoperto di conto corrente: 258-59, 583-85, 679-81
 e Tesoro (*v. anche* Banca d'Italia, Convenzioni tra Governo e Banca d'Italia, Impieghi in titoli pubblici, Legge bancaria, Tesoreria centrale dello Stato, Tesoreria provinciale dello Stato, Vigilanza governativa sugli istituti di emissione): 167-73, 531-36, 545-47
 degli Stati esteri (*v. anche* Banca di Francia, Banca d'Inghilterra, Banca dell'Impero Germanico): 833
 anticipazioni: 223-24, 608, 613-614
 circolazione: 244, 276, 358-59
 depositi: 243, 276, 481
 impieghi in titoli: 180
 impieghi sull'estero: 236-37
 investimenti in attività illiquide: 358-59, 393
 riserva: 243
 tasso sui biglietti: 538
 tasso di sconto: 215-16, 532-33, 537-40, 572-73
v. anche le voci relative alle operazioni degli istituti di emissione
 Legge bancaria:
 e processo di costituzione della banca centrale: 6-7
 in Italia:
 nel secolo XIX: 4-6
 nel ventennio 1894-1913: 20-21, 107-14
 fasi della attività legislativa dal 1893 al 1914: 8-10
 Testi unici del 1900 e 1910: 8-10
 fonti: 7-8

- evoluzione della normativa sulla circolazione bancaria: 115-25
- proposte e progetti di riforma: 9, 11, 14, 16, 22-26, 38, 68, 174-277, 375-76, 386, 389-93, 419-29, 542-47, 766-78, 788-90, 797-809, 816, 818-21, 830
- riforma giolittiana del 1893: 18
- provvedimenti adottati dal ministro del Tesoro Sonnino: 11, 19-21, 120-21, 127-161, 188-98, 419-24
- provvedimenti adottati dal ministro del Tesoro Luzzatti: 12, 19-21, 122-24, 162-73, 188-98, 348-55
- iniziative e ruolo dei politici: 9, 11, 23-25, 26, 28, 38-41, 43, 48, 54, 56, 65, 99, 356-61, 801, 803-04
- relazioni, commenti o notizie su singoli atti legislativi:
- L. 10.8.1893, n. 449: 133, 255-256
 - R.D. 23.1.1894, n. 9: 131-37
 - R.D. 21.2.1894, n. 50: 131, 137-150, 735-45
 - R.D. 28.3.1894, n. 111: 735-45
 - L. 22.7.1894, n. 339: 132
 - L. 8.8.1895, n. 486: 132
 - R.D. 25.10.1895, n. 639: 532, 542
 - RR.DD. 6.12.1896, nn. 517-520: 163
 - L. 17.1.1897, n. 9: 163, 261
 - L. 22.4.1897, n. 141: 167-69
 - R.D. 1.6.1897, n. 172: 171
 - L. 3.3.1898, n. 47: 163, 261, 623-625, 766-78
 - L. 7.7.1902, n. 290: 396
 - L. 31.12.1907, n. 804: 199-267, 269, 275-76, 613-14, 706-12, 830
 - L. 15.7.1909, n. 492: 271-77, 481
- v. anche Banca d'Italia, Convenzioni tra il Governo e la Banca d'Italia, Liquidazione delle partite immobilizzate
- Liquidazione delle partite immobilizzate:
- degli istituti di emissione: 63, 190, 271, 275, 383
 - agevolazioni fiscali: 17, 156, 350, 377-78, 775
 - allungamento dei termini da 10 a 15 anni: 16-17, 63, 204
 - criteri di valutazione degli smobilizzi: 262-63
 - immobili: 275, 376-80
 - ipotesi e progetti per l'accelerazione dello smobilizzo: 16-17, 64-66, 162-66, 181, 348-61, 367-74, 375-93
 - emissione di obbligazioni: 67-68, 185-86, 351-53, 763, 773, 777
 - investimenti delle compagnie di assicurazione: 68, 379-80
 - società di smobilizzo: 20, 64-65, 183-84, 348, 377-79, 763
- risultati:
- dal 1894 al 1900: 376-77
 - dal 1894 al 1907: 122
- e circolazione: 63, 190-91, 302
- e congiuntura economica: 69, 303, 378-79
- e legge bancaria: 66-67
- e politica monetaria: 63
- della Banca d'Italia: 64-71, 177, 180-81, 200-01, 262, 304-08, 356-66, 381-88, 762, 815
- accantonamenti: 68, 156-57, 203-212, 262-63, 268, 357, 815, 795, 823-24
- a pareggio di partite da liquidare: 69, 399, 626
- anticipato completamento: 66, 264
- consistenza annuale dal 1894: 400-01
- frutti: 200, 201, 209-12
- normativa: 152-53
- per la liquidazione della Banca Romana: 270
- per cancellare perdite accertate: 65-66, 69
- politica degli ammortamenti: 46-48, 66, 156-57, 367-74
- progetti di abolizione: 64-69, 181
- e impieghi in titoli: 417-18, 632-33, 784
- accordi con istituti debitori: 305
- agevolazioni: 351, 371, 775
- direttive di Marchiori nel 1894: 301-03
- direttive di Stringher nel 1901: 362-66
- immobili: 68, 70, 305-06, 402-09
- vendite in blocco a società: 65, 206, 208, 398-99

- mutuo contratto con l'Istituto Italiano di Credito Fondiario: 395
 normativa: 151-58, 204-06, 212, 362, 753
 plusvalenze: 29, 49, 209, 268, 401, 834-35
 previsioni sui risultati: 203, 383-388
 ricostruzione storica dal 1894: 203-12, 394-401
 risultati e fasi: 69-71, 390-91
 consuntivo contabile per trienni dal 1894: 400-01
 al 1900: 206, 786
 dal 1894 al 1906: 206-08
 al 1894: 309-47
 dal 1899 al 1900: 365
 al 1902: 382-83
 Sezione autonoma per la liquidazione delle partite immobilizzate: 65, 184-87, 348-55, 365, 776-77
 attività da conferire alla Sezione: 185, 354, 784
 contrasti tra Direttore generale e Consiglio superiore: 782-787
 emissione di titoli: 185-86, 351-53, 773, 777
 fondo di dotazione: 185
 ostacoli alla costituzione: 372, 378-79
 rapporti contabili con la Banca d'Italia: 354-55
 rilevanza attribuitale da Marchiori: 786-87
 regolamento e organizzazione: 353-54, 672, 783
 e capitale: 357-60, 389-93, 395
 e conflitti tra Marchiori e il Consiglio superiore: 65
 e rafforzamento dei poteri della Direzione generale: 67, 71
 e politica urbanistica a Milano, Napoli e Roma: 70-71, 402-09
 e prezzi degli affitti a Roma: 71
 e depositi: 480-81
 e massa di rispetto: 212
 e risanamento di Napoli: 206-207, 397
v. anche Banca Romana, Credito fondiario della ex Banca Nazionale nel Regno, Immobilizzazioni, Riserve patrimoniali
- Massa di rispetto: *v.* Riserve patrimoniali
 Mercato dei valori mobiliari: *v.* Mercato finanziario italiano
 Mercato finanziario italiano: 83, 93-94, 105, 114
 Movimenti internazionali di capitali: e tasso di sconto: 252-53, 533, 543, 570
 Operazioni con l'estero: *v.* Cambi, Impieghi sull'estero e riserva equiparata, Oro, Riserva a fronte dei biglietti
 Oro:
 nelle casse della Banca d'Italia e del Tesoro: 34, 38, 101-02, 253
 nella riserva della Banca d'Italia: 518-519
 acquisto: 503, 510
 della Tesoreria provinciale dal 1894 al 1912: 518-19
 importazione dagli Stati Uniti: 543
 ripristino del pagamento in oro dei dazi di importazione: 148
 e abolizione del corso forzoso: 137
v. anche Impieghi sull'estero e riserva equiparata, Riserva a fronte dei biglietti
 Partecipazione dello Stato agli utili:
 degli istituti di emissione: 21, 181, 256, 261, 428
 della Banca d'Italia: 261-62, 264, 267, 270, 777, 825, 837
v. anche Circolazione - tassa
 Politica degli ammortamenti: *v.* Liquidazione delle partite immobilizzate
 Politica delle riserve: *v.* Riserva a fronte dei biglietti
 Politica dello sconto: *v.* Sconti
 Politica valutaria: *v.* Cambi
 Portafoglio: *v.* Sconti
 Prestiti esteri: 137
 Rapporti tra istituti di emissione: *v.* Istituti di emissione
 Regia dei Tabacchi: 142-43
 Riporti: 85, 177, 192, 464, 544, 683, 686, 694-95, 709-10
 richiesta della Banca d'Italia di autorizzazione a operare in riporti: 177, 181, 543, 798-99
 e anticipazioni degli istituti di emis-

- sione: 200, 222-24, 259, 611, 613, 680
v. anche Sconti - assegni
 Risconto: *v.* Sconti
 Riscontrata: *v.* Cambio dei biglietti di banca in moneta metallica
 Riserva a fronte dei biglietti:
 degli istituti di emissione: 136
 immobilizzazione di oro presso il Tesoro: 11, 120, 131, 143-44
 adempimenti del ministero di Agricoltura, industria e commercio: 736, 742
 normativa: 117-18
 elevazione del coefficiente di riserva: 490-91, 512
 nella crisi del 1907: 253-56
 riserva equiparata: *v.* Impieghi sull'estero e riserva equiparata
 riserva irriducibile: 117, 257, 260 e circolazione: 274, 436-37
 e corso forzoso: 543
 degli istituti di emissione esteri: 243
 della Banca d'Italia: 243, 493-96, 503-07
 composizione: 503-07, 511-27
 diritto di prelazione dei portatori dei biglietti: 164-65
 immobilizzazione di oro presso il Tesoro: 11, 735-45
 prese di posizione dei consiglieri della Banca d'Italia: 11-12, 50, 735-45
 modalità di approvvigionamento: 489-92, 503-05, 510, 671
 politica della riserva dal 1894 al 1912: 511-27
 riserva equiparata: *v.* Impieghi sull'estero e riserva equiparata
 riserva irriducibile: 164
 e cambio della lira: 504, 506-07, 522-23
 e congiuntura economica internazionale: 512-14
 e richieste di cambio dei biglietti: 515
 e Tesoreria provinciale dello Stato: 21, 32, 87-90, 97, 175, 190, 195-96, 437, 470, 513, 515-16, 518-19, 522
 di Stato: 149-50, 265-66, 471
v. anche Aggio, Cambi, Cambio dei biglietti di banca in moneta metallica, Corso dei biglietti, Impieghi sull'estero e riserva equiparata, Oro
- Riserva equiparata: *v.* Impieghi sull'estero e riserva equiparata
 Riserva irriducibile: *v.* Riserva a fronte dei biglietti
 Riserva straordinaria: *v.* Riserve patrimoniali
 Riserve patrimoniali:
 della Banca d'Italia: 212, 356-57
 accantonamenti: *v.* Liquidazione delle partite immobilizzate
 massa di rispetto: 166, 203, 208, 212, 247, 268, 391, 835, 837
 riserva straordinaria: 49-50, 431-432, 831
 nel 1908: 49, 268
 e intervento per il salvataggio della siderurgia: 586-88
 Risparmio: *v.* Depositi
- Sconti:
 degli istituti di emissione:
 assegni: 177, 192, 228, 230, 590
 cambiali: 216, 258
 di comodo: 678
 estere: 177, 182, 500-02
 seconda firma: 182, 500-02, 679-80
 rinnovazioni: 217-18, 641-47, 673-78
 tassa di bollo: 177, 200, 258-259, 585, 706-12
 sistema del castelletto: 168, 680
 della Banca d'Italia: 789
 assegni: 565-66, 590-92, 685, 688-90, 695
 Buoni del Tesoro: 565, 577
 cambiali: 565
 di comodo: 592
 effetti su piazza e fuori piazza: 595-96
 estere: 658
 dal 1894 al 1912: 526
 rinnovazioni: 80, 577, 589-590, 597-603
 scadenza media: 595-96
 secondo l'importo degli effetti scontati dal 1895 al 1912: 574-76
 solvibilità della clientela: 79, 592-93
 confronto con i principali istituti di emissione esteri dal 1894 al 1912: 566
 crediti cambiari a istituti di credito: *v. infra* la sottovoce *risconto*

- crediti cambiari all'agricoltura: 79, 588-89, 597, 670
per regioni: 579
- crediti cambiari all'industria: 79, 585-86, 597-98, 670, 713-32
per regioni: 579
- crediti cambiari al commercio: 79, 583
per regioni: 578
- e limiti della circolazione: 77, 415-16
- movimento dal 1895 al 1912: 567
e caratteristiche del portafoglio: 71-82, 92, 94
per tipologia del tasso applicato: 567-69
- presso sedi e succursali:
Cosenza: 657-58
Genova: 79, 682-96
L'Aquila: 649-51
Milano: 79, 713-32
Sora: 668-71
- politica dello sconto dal 1894 al 1912: 95, 565-604
- ripartizione territoriale: 565, 578-579, 581
- risconto: 72, 78, 83-86, 92, 581, 650, 670, 684-96, 713-32
per categoria di Istituti bancari e regioni: 578
- tipologia degli effetti scontati: 565
nella crisi del 1907: 254
- v. anche* Tasso di sconto
- Servizi per conto del Tesoro
Ferrovie dello Stato: 430, 443, 480
pagamento dei dazi doganali: 148
ricevitorie: 443, 654, 661-62
cauzioni: 100, 627-29
- v. anche* Depositi, Tesoreria provinciale dello Stato
- Siderurgia: 431-32, 585-87
- Smobilizzo: *v.* Liquidazione delle partite immobilizzate
- Società finanziarie: 93
- Sofferenze,
della Banca d'Italia: 388, 389, 814-815, 829
presso le succursali: 651-52, 659, 671-72
- v. anche* Immobilizzazioni
- Stanze di compensazione: 462, 727-728
- Stagionalità: *v.* Circolazione
- Tassa sui biglietti degli istituti di emissione: *v.* Circolazione
- Tassi:
sulle anticipazioni:
degli istituti di emissione: 611-612, 746-47, 749
di favore o inferiore al normale: 607-08, 611-12
normativa: 607-08, 611-12
e circolazione: 428-29, 609
della Banca d'Italia: 178, 606-609, 612
disposizioni per la sua variazione dal 1894 al 1912: 550-64
dal 1900 al 1912: 609
della Banca dell'Impero Germanico: 608
- sui depositi:
degli istituti di emissione: 88, 244-45, 276-77, 465
della Banca d'Italia: 88, 463-67
autorizzazione ministeriale al superamento del tasso massimo: 476-77
mobilità: 465-66
e ammontare dei depositi: 463-467, 479-82
e limite della circolazione: 475, 478-79
e tasso di sconto: 466-67
- v. anche* Anticipazioni, Depositi, Tasso di sconto, Tesoreria provinciale dello Stato
- Tasso di sconto:
degli istituti di emissione: 131, 253, 257-58, 531-36
di favore: 72, 178, 257-58, 540
aumento del massimale: 219-220
definizione: 532
facoltà di determinarne la variazione: 37, 131, 181, 532, 534-535, 544-47, 747
in rapporto al tasso:
degli altri istituti di credito: 537, 544, 747
dei principali paesi esteri: 532-533, 537-40
normativa: 22, 37, 213, 532
in rapporto a quella dei paesi esteri: 215-16
richiesta di riduzione da parte delle Camere di Commercio: 747, 749
ridotto: 19, 37, 73, 131, 197, 213,

- 220-21, 534-36, 542-47, 550-564, 597
- come tasso comparabile con i tassi di sconto esteri: 533, 537-38
- come strumento di manovra del tasso: 215, 539, 609
- definizione: 532
- disposizioni ministeriali dal 1894 al 1912: 550-64
- valutazioni circa la sua istituzione: 746-47
- e rinnovazioni cambiarie: 577
- soprainteresse per le cambiali rinnovate: 217-18
- ufficiale:
- dal 1894 al 1912: 550-64
- funzione: 543, 570
- variazione: 533-36, 539-40, 548-549
- e ammontare del portafoglio: 537
- e cambio della lira: 543, 545, 570
- e circolazione: 428-29
- e conversione della Rendita: 217
- e movimento internazionale di merci e capitali: 252-53, 533, 543, 570
- e qualità del portafoglio: 216, 533, 746-47
- e tasso di circolazione: 546
- e tasso sui depositi: 466-67
- degli istituti di emissione esteri: 215-16, 532-33, 537-40
- nella crisi del 1907: 253
- ufficiale dal 1894 al 1912: 572-573
- della Banca d'Italia: 95, 213, 746-750
- di favore: 550-64, 569-70, 582, 829
- disposizioni inviate a sedi e succursali dal 1894 al 1912
- per categoria di tasso: 95, 550-564
- ridotto: 457, 466, 550-64, 567-71
- ripartizione degli sconti per tasso: dal 1897 al 1905: 214
- dal 1895 al 1912: 569
- v. anche* Sconti, Tassi
- Tesoreria centrale dello Stato: 159-160, 458
- Tesoreria provinciale dello Stato: attribuzione del servizio alla Banca d'Italia: 16, 21, 131, 153-54, 158
- valutazioni della Banca d'Italia: 461, 751-56, 764-65, 768-69
- cauzione in titoli: 21, 100, 154, 159, 358, 619-29
- giacenze presso la Banca d'Italia e fondo di dotazione: 21, 87-90, 97, 154, 159, 457-58, 751-54
- dal 1895 al 1912: 443, 459, 627
- composizione: 471
- nel 1900: 459
- dal 1894 al 1912: 518-19
- in rapporto a riserva e circolazione: 87-90, 175, 190, 195-96, 437, 457-61, 468-73, 513, 515-516, 518-19, 522
- ritiro di fondi da parte del Tesoro: 87-90, 275, 458-59, 468, 473
- tasso di interesse: 469, 470, 830
- e anticipazioni al Tesoro: 459
- e tasso di circolazione: 470
- normativa: 153-55, 158-60, 469-70
- unificazione del Servizio di Cassa: 177, 181, 773
- e servizio del debito pubblico: 628
- v. anche* Depositi, Servizi per conto del Tesoro, Tesoreria centrale dello Stato, Tesoro
- Tesoro: 143, 174-75, 182, 389-90, 416-17, 437-41, 462-63, 628, 774
- controversie con la Banca d'Italia: 55-58
- finanziamento da parte degli istituti di emissione:
- anticipazioni: 143
- della Banca d'Italia: 174, 182, 261, 416-17, 437-41, 459, 462-63, 613-14, 628
- progetto Luzzatti: 164
- progetto di credito permanente: 174-76, 182, 265
- e Banca d'Italia: 174-78, 199-202, 269-70, 415-16, 457-67, 497-502, 520-25, 591, 641-46, 735-750, 758-60, 764, 766-78, 791-99, 829
- e tasso di sconto: 545-46, 548-49, 552-66, 747-48, 750
- v. anche* Anticipazioni, Banca d'Italia, Circolazione, Convenzioni tra Governo e Banca d'Italia, Corso dei biglietti, Debito pubblico, Impieghi in titoli pubblici, Istituti di emissione, Legge bancaria, Oro, Riserva a fronte dei biglietti, Servizi per conto del

- Tesoro, Tesoreria centrale dello Stato, Tesoreria provinciale dello Stato, Vigilanza governativa sugli istituti di emissione
- Usura: 216, 539, 649
- Utili: *v.* Banca d'Italia
- Vaglia cambiari: *v.* Debiti a vista
- Vigilanza governativa sugli istituti di emissione: 20, 55-56, 80-81, 819-821
- attribuzione del potere di vigilanza al ministero del Tesoro: 20, 131
- Commissione permanente di vigilanza:
- parere sulle ispezioni triennali: 819, 821
- opinioni della Banca d'Italia circa i limiti della vigilanza: 791-99
- poteri del delegato del Tesoro presso il Consiglio superiore della Banca d'Italia: 793, 840
- progetti di riforma: 821
- Ufficio centrale di ispezione: 675, 819
- e firma sulle cambiali estere: 500-502
- v. anche* Commissione permanente per la vigilanza sulla circolazione e sugli istituti di emissione, Ispezioni agli istituti di emissione
- Vigilanza sulle aziende di credito: *v.* Depositi

COLLANA STORICA DELLA BANCA D'ITALIA - DOCUMENTI

**LA BANCA D'ITALIA
E L'ECONOMIA DI GUERRA
1914 - 1919**

a cura di Gianni Toniolo



EDITORI LATERZA

INDICE ANALITICO *

- Affidavit, 192, 231.
- Aggio, 151, 231.
- Anticipazioni degli istituti di emissione
 — al Tesoro: *v.* Finanziamento del Tesoro;
 — su titoli: 14, 20, 52, 62, 89, 108-110, 117, 119, 134, 136, 140;
 — su biglietti di banca esteri: 142;
v. anche Immobilizzi.
- Azioni: *v.* Mercato finanziario.
- Banca d'Italia
 — in quanto banca centrale: 3-4, 16-18, 20, 43, 52, 54, 65, 103-104, 283, 286;
 — e Tesoro: 5-18, 24, 27, 35, 52, 56, 59, 94, 208-209, 225-26, 233, 242, 294, 316-17; *v. anche* Cambi e Istituto nazionale;
 — e sistema bancario: 5, 17, 21, 24-25, 28, 52, 54, 63-64, 119, 123, 131-32, 137, 145, 167-68, 182, 200-202, 207-208, 235, 251, 255-257, 276, 283;
 — interventi di salvataggio e sostegno: 30, 165, 169, 207;
 — e grande industria: 32, 42, 171, 197;
 — e Istituto nazionale per i cambi con l'estero: 282-88, 292, 316-17;
 — e Governo: 17, 24, 66, 252;
 — e banche centrali estere: 50, 214-215, 247, 250, 253-55;
v. anche Riserve, Sconti, Anticipazioni, Proroghe presso le stanze di compensazione, Finanziamento del Tesoro, Circolazione, Depositi, Utili, Corrispondenti, Istituti di emissione.
- Banche, 52, 136, 165, 173;
 — politica degli impieghi: 162-63, 170;
 — operazioni con l'estero: 246-50, 255-56, 275-76, 277-78, 290-91, 296, 300;
 — accordi fra: 49, 63-64, 121, 205, 247;
 — controlli sulle: 21, 147;
 — e industria: 63, 155, 191, 207, 235;
 — e Governo: 107, 204-205, 255-57, 260, 276;
 — di credito ordinario: 31, 42, 63, 156, 170, 180-81, 182-96;
 — casse di risparmio: 23-24, 72, 89, 120, 127, 143;
 — monti di pietà: 23, 72, 143;
v. anche Depositi, Utili, Immobilizzi, Banca d'Italia e sistema bancario, Moratoria.
- Biglietti di banca
 — produzione dei: 106, 125, 145, 150;
v. anche Circolazione, Convertibilità.
- Biglietti di Stato: *v.* Circolazione di Stato.
- Bilancia dei pagamenti: *v.* Commercio con l'estero, Movimenti internazionali di capitali.
- Bilancio dello Stato: *v.* Politica della spesa pubblica, Politica tributaria, Deficit pubblico, Guerra.

* Per riferimenti a singole istituzioni diverse dalla Banca d'Italia, si veda l'Indice degli enti e istituzioni.

- Borsa, 40, 154, 175-76, 178;
v. anche Mercato finanziario.
- Buoni del Tesoro, 15, 35, 51, 91, 99, 134, 221-22, 227-28;
 — collocamento dei: 89, 97-100;
v. anche Debito pubblico, Finanziamento del Tesoro.
- Cambi, 16, 45-49, 57-58, 142, 146, 175, 213-15, 225-26, 233, 235, 243-46, 257-58, 269-70, 275-78, 288-89, 292, 294, 297-98, 299-300, 315-16, 323-24;
 — cause delle variazioni dei: 46-49, 57, 236-40, 279-81;
 — interventi sui, e politica valutaria: 5, 15-16, 37, 48-49, 60, 90, 204, 223, 225, 232-34, 245-50, 265, 273, 276, 280-81, 296, 299-302, 306, 316, 318-24;
 — speculazione sui: 46, 57, 237, 239-240, 277-78, 281;
 — e Istituto nazionale per i cambi con l'estero: 8, 55, 67, 108, 111, 204, 259-74, 278-81, 284-89, 290, 292-299, 303-305, 315-16, 319-21, 323.
- Casse di risparmio: *v.* Banche.
- Circolazione, 12-14, 69-70, 125, 157-158, 177, 208, 321;
 — degli istituti di emissione: 25, 69-70, 105-106, 141, 144;
 — per conto dello Stato: 52, 70-71, 75, 206, 233;
 — per conto del commercio: 52, 70, 75, 206;
 — limiti della: 23, 70-71, 87, 139;
 — tasso sulla: 70-71, 87, 140, 206-208;
 — e inflazione: 16, 110, 150;
 — di Stato: 91, 105-106, 116, 124, 233;
v. anche Convertibilità, Biglietti di banca, Vaglia cambiari, Aggio, Riserve, Politica monetaria, Finanziamento del Tesoro.
- Commercio con l'estero, 45, 218, 238;
 — controlli sul e pianificazione del: 243, 249, 257-58, 261, 264-65, 267, 287-89, 292;
 — sistemi di pagamento e compensazione: 161, 220-21, 229;
 — importazioni di merci: 11, 160, 204, 255-56, 306;
 — esportazioni di merci: 160, 215, 257-59;
 — servizi: 60, 214, 238-39.
- Congiuntura economica (produzione e domanda interna), 40-41, 149, 162-64;
v. anche Crisi del 1914-15.
- Convertibilità dei biglietti di banca, 20, 115-16.
- Corrispondenti della Banca d'Italia, 136, 142.
- Credito bancario: *v.* Banche, Sconti, Anticipazioni.
- Crisi del 1914-15, 8, 10, 19, 25-26, 28-29, 119, 125, 136, 148-51, 162;
v. anche Moratoria.
- Debito pubblico, 8, 12-14, 27, 35, 51;
 — politica del: 51, 97-103, 108-12, 178, 198-99, 273, 275, 321;
v. anche Buoni del Tesoro, Prestiti nazionali, Prestiti esteri.
- Deficit pubblico, 90, 101.
- Depositi
 — presso gli istituti di emissione: 22-23, 70-71, 88, 141, 155-56;
 — presso le banche: 22, 41, 119-20, 141, 162-63, 173;
v. anche Crisi del 1914-15, Moratoria.
- Finanziamento del Tesoro da parte degli istituti di emissione, 52, 61, 71, 91;
 — impieghi in titoli pubblici: 75, 89;
 — anticipazioni ordinarie al Tesoro: 69, 71, 140, 149;
 — anticipazioni straordinarie al Tesoro: 35, 74;
 — anticipazioni a terzi per conto dello Stato: 23, 72, 127, 143;
 — somministrazione di biglietti al Tesoro: 73;
 — sconto di buoni del Tesoro: 75, 93-96.

- Guerra, 19, 26, 33;
 — costo della: 9-10;
 — economia di: 4, 10-11, 44, 56, 204-205, 264;
 — finanziamento della: 12-13, 27, 34, 61;
 — accordi economici fra alleati: 33, 35, 224, 229;
v. anche Cambi, Commercio internazionale, Stato.
- Immobilizzi
 — degli istituti di emissione: 23, 25, 117, 136, 156;
 — delle banche: 28, 188-89, 193, 195.
- Imposte: *v.* Politica tributaria.
- Industria, 122, 197-98, 234-35;
 — e Governo: 196-98;
v. anche Banca d'Italia e grande industria.
- Inflazione, 8, 16-17, 44, 110, 150.
- Istituti di emissione (rapporti fra loro e con il Tesoro), 124, 133, 144, 170, 253-54, 293.
- Mercato finanziario, 28, 198, 213;
 — azioni: 178;
 — obbligazioni: 231;
 — valori pubblici: 134, 207;
v. anche Debito pubblico, Prestiti nazionali, Borsa.
- Mercato monetario, 41, 51-52;
v. anche Buoni del Tesoro.
- Monti di pietà: *v.* Banche.
- Moratoria del 1914-15
 — in Italia: 20, 22-24, 39, 119-22, 127-31, 135, 137-39, 147, 152-53, 155, 157-58, 162-63, 173-74;
 — all'estero: 213-14;
v. anche Crisi del 1914-15.
- Movimenti internazionali di capitali, 46, 59, 180-81, 231, 237, 239, 297;
v. anche Prestiti esteri.
- Obbligazioni: *v.* Mercato finanziario.
- Oro
 — importazione: 223;
 — esportazione: 90, 214;
 — invio a Londra: 36-37, 217-22, 227-28;
v. anche Riserve, Convertibilità.
- Politica della spesa pubblica, 10, 12-13, 26-27.
- Politica finanziaria: *v.* Debito pubblico.
- Politica interna, 22, 25-26, 151-52, 171.
- Politica monetaria, 13, 15, 22-23, 25, 39, 41, 54-55, 123, 127, 130, 133, 135, 144, 149-50, 152-53, 155, 158, 163, 173;
v. anche Tasso di sconto, Inflazione, Cambi, Circolazione, Sconti, Anticipazioni, Finanziamento del Tesoro.
- Politica tributaria, 12-14, 26-27, 34, 40, 42, 176-77, 199.
- Politica valutaria: *v.* Cambi.
- Prestiti esteri, 8, 12-15, 47, 65, 90, 233, 247-48, 252, 260, 264, 269, 291, 306-307, 319-22;
 — con la Gran Bretagna
 — giugno 1915: 35-37, 216-24, 227-28;
 — novembre 1915: 38, 227-31;
 — novembre 1918: 66, 306-15;
 — privati, garantiti dalla Banca d'Italia: 51, 247-48, 253-55;
 — con gli Stati Uniti: 59, 295, 299-303, 310-11, 313;
v. anche Oro, Banca d'Italia e banche centrali estere.
- Prestiti nazionali, 41, 90;
 — Primo prestito (dicembre 1914): 27, 91-92;
 — Secondo prestito (giugno 1915): 34-35;
 — Terzo prestito (dicembre 1915): 35, 90-92;
 — Quinto prestito (dicembre 1917): 61, 107-12;
v. anche Debito pubblico.
- Prezzi: *v.* Inflazione.

- Proroghe presso le stanze di compensazione, 117, 133-34, 140, 177.
- Risconti: *v.* Sconti.
- Riscontrata, 144.
- Riserve degli istituti di emissione, 25, 36, 116, 293;
— custodia delle: 39, 145;
— e circolazione: 69, 71, 140;
v. anche Oro.
- Sconti degli istituti di emissione, 96, 140, 171;
— risconti: 21, 23, 28-29, 130-31, 137, 150, 153, 155, 157, 165-66, 190, 201;
v. anche Immobilizzi, Tasso di sconto.
- Spesa pubblica: *v.* Politica della spesa pubblica, Guerra.
- Stanze di compensazione, 40, 176-77;
v. anche Proroghe presso le stanze.
- Stato (suo intervento nell'economia),
- 12, 150, 152-53, 155-58, 173, 232, 324.
- Tasse: *v.* Politica tributaria.
- Tasso di sconto
— normale, o ufficiale: 20, 55, 117, 133-34;
— ridotto: 133;
— di favore: 133;
v. anche Politica monetaria.
- Tesoro: *v.* Finanziamento del Tesoro, Debito pubblico, Banca d'Italia, Tesoro.
- Titoli pubblici: *v.* Mercato finanziario, Debito pubblico, Buoni del Tesoro, Prestiti nazionali, Finanziamento del Tesoro.
- Utili
— degli istituti di emissione: 70, 94, 177, 179;
— delle banche: 179, 194.
- Vaglia cambiari, 70, 126, 141.

COLLANA STORICA DELLA BANCA D'ITALIA-DOCUMENTI

L'ITALIA E IL SISTEMA FINANZIARIO INTERNAZIONALE 1919-1936

a cura di Marcello De Cecco



EDITORI LATERZA

INDICE ANALITICO *

- Agente generale per i pagamenti delle riparazioni: 546, 548, 615n, 765;
v. anche Piano Dawes; Piano Young.
- Albania: 793 e n, 932 e n.
- America Latina: 718n.
- Angola: 1015n.
- Arbitraggio: 35, 38, 44, 58, 88, 100, 876;
v. anche Cambi; Lira.
- Argentina: 91, 907.
- Argento: 327.
- Austria: 511, 518n, 739, 745, 760n, 838;
 Intervento della SdN: 30, 33-5, 41, 527 e n, 643, 722-30, 741, 742 e n, 744, 746;
 Prestito della SdN 1923: *v.* Prestiti esteri/Prestiti della SdN;
 Crisi finanziaria del 1931: 97, 427;
 — Fallimento del Credit Anstalt: 425-26, 684n, 1025-26;
 Prestiti della BRI 1931: *v.* Prestiti Esteri/Prestiti della BRI;
v. anche Banca Nazionale Austriaca;
 Prestiti esteri/Prestiti della SdN.
- Banca dei Regolamenti Internazionali: 645, 661, 860n;
 Collocamento azioni: 674, 675n;
 Comitato di Organizzazione di Baden Baden: 94, 656, 657n, 660, 662-68, 673 e n;
 Consiglio di amministrazione: 652, 662, 676 e n, 679, 684n;
 Contratto di *trust*: 676-77;
 Costituzione: 91-2, 646n, 648-49, 651, 652 e n, 654-55;
 Crisi del 1931: 630n;
- Depositi presso: 683;
 Poteri: 673n, 674n, 681;
 Prestiti esteri: *v.* Prestiti esteri/Prestiti della BRI;
 Ruolo belga: 647n;
 Ruolo britannico: 94, 654, 655n, 666;
 Ruolo francese: 652, 665n, 667n;
 Ruolo italiano: 93-4, 420, 647-49, 651, 652 e n, 656, 662-68;
 Ruolo statunitense: 93-4, 646n, 647n, 648n, 654, 655n;
 Ruolo tedesco: 647n, 666-68;
 Scelta del Presidente: 675-76;
 Sostegno Europa centrale: 95;
v. anche Banche centrali/Cooperazione; Piano Young; Riparazioni;
 Statuto: 661, 666n, 668n.
- Banca di Francia: 100, 200, 203, 288, 439, 850;
 Autonomia dal potere politico: 189;
 Prestito Banca Lazard 1924: 777 e n;
 Rapporti con le altre banche centrali: 68;
 — Banca d'Italia: *v.* Banca d'Italia/Banca di Francia;
 — Banca d'Inghilterra: 39, 74, 272, 824 e n;
 — Banca Nazionale del Belgio: 673;
 — Banca Nazionale del Regno di Jugoslavia
 — e prestito di stabilizzazione jugoslavo: 838 e n, 1010 e n;
 — Banca Nazionale Rumena
 — e prestito di stabilizzazione rumeno: 838-40;
 Rapporti con la BRI: 674-75, 679, 687, 688n, 689;

* A cura di Efsio Espa. I numeri in corsivo si riferiscono all'Introduzione.

- Rapporti con la J.P. Morgan & Co.: 250n, 783 e n;
 Stabilizzazione franco belga: 274, 823-24, 826;
v. anche Blocco dell'Oro; Francia;
 Franco francese; Politica monetaria/
 Francia; Tasso di sconto/Francia.
- Banca d'Inghilterra: 8-9, 12-3, 18;
 Autonomia dal potere politico: 10, 12-3, 19, 23, 26, 34, 90, 449;
 Rapporti con le altre banche centrali: 14, 16, 25, 28, 68;
 — Banca d'Italia: *v.* Banca d'Italia/
 Banca d'Inghilterra;
 — Banca di Francia: 39, 74, 272, 824 e n;
 — Banca Nazionale del Belgio: 818n;
 — e prestito di stabilizzazione belga 1926: 818-19, 820 e n, 824-25;
 — Banca Nazionale Rumena
 — e prestito di stabilizzazione rumeno: 838-40;
 — Federal Reserve Bank of New York: 8, 14, 17, 38, 40, 65, 73-75, 188-89, 259, 272, 288, 304, 348, 350, 352, 371, 415 e n, 800n, 829n;
 — Reichsbank: 19, 40, 189, 258;
 Rapporti con la Bri: 684n, 687-89;
 Rapporti con la J.P. Morgan & Co.: 201, 349 e n;
 Rapporti con il mercato finanziario statunitense: 426;
 Rapporti con paesi esteri
 — Austria: 760n;
 — Germania: 765, 768;
 — Ungheria: 762n;
 Rapporti con la SdN: 41, 302, 726;
v. anche Gran Bretagna; Politica monetaria/Gran Bretagna; Sterlina;
 Tasso di sconto/Gran Bretagna.
- Banca d'Italia
 Autonomia dal potere politico: 19, 22, 23 e n, 40, 64, 70, 72-3, 76, 78, 81-2, 98, 189, 214, 218-19, 221, 223-24, 258-59, 261, 265, 267, 272 e n, 273, 278n, 295 e n, 314, 317, 325, 362-63, 368, 394, 402-403, 821, 829-30, 985;
 — e opinione di Norman: 23, 40, 76, 258-59, 278n, 830;
 — e opinione di Stringher: 19, 22, 23n, 821, 829;
 — e opinione di Strong: 267;
 Azionisti: 330-32, 390-91;
 Bilancio: 216-17, 264, 327, 329, 362, 683, 850;
 Capitale: 330, 332, 390, 391;
 Consiglio superiore: 390;
 Crisi della Banca Italo Britannica: 419n;
 Debito pubblico: 213, 315, 331, 368;
 Delegazioni estere: 69, 78;
 — Londra: 215, 245n, 258, 272; 421n, 820, 823, 914, 917, 921-922;
 — New York: 95, 921-22, 963n;
 — Parigi: 258, 273, 473, 783n, 823n, 825;
 Filiali italiane: 901, 910, 914, 938;
 Istituti di emissione italiani: 213n, 652, 786, 788-90, 800, 942-43, 1034-35, 1049;
 Operazioni di sconto e anticipazione al Tesoro: 216, 280, 283-84, 363, 390n, 392;
 Prestiti concessi all'Italia
 — Controllo prestiti contratti all'estero: 326, 363;
 — Prestito della Svezia: 707;
 — Primo credito Morgan 1925: 169 e n, 774-75, 933n;
 — Secondo credito Morgan 1925: 54, 56, 169n, 220 e n, 263, 362, 392, 782-83, 784 e n, 786-88, 790, 793, 800-802;
 — Prestito 'Kingdom of Italy' 1925: 431 e n, 489;
 — Prestito di stabilizzazione della lira 1927: 7, 79, 355, 359, 363, 400 e n, 410-12, 413n;
v. anche Prestiti esteri/Concessi all'Italia;
- Prestiti italiani concessi all'estero e partecipazione a prestiti internazionali
 — Prestito SdN all'Austria 1923: 33-5, 46, 733n, 741, 742 e n, 744-46, 747n, 767, 770-71, 772 e n;
 — Prestito SdN all'Ungheria 1924: 39, 46, 761 e n, 767, 770-72;
 — Prestito Comit alla Polonia 1924: 35-8, 755 e n, 770, 927n;

- Prestito Dawes 1924: 169, 764-768, 770-72;
- Prestito SdN alla Grecia 1925: 39-40, 769 e n, 770;
- Prestito di stabilizzazione belga 1926: 79-80, 252 e n, 258 e n, 272-73, 374, 820, 823-27, 828 e n;
- Prestito di stabilizzazione rumeno 1928: 837n, 838 e n, 840 e n;
- Prestito alla Banca Ungaro Italiana 1929: 852 e n, 853 e n;
- Prestito BRI all'Austria 1931: 684-86;
- Prestito BRI alla Città di Danzica 1931: 688n;
- Prestito BRI alla Germania 1931: 688n;
- Prestito BRI alla Jugoslavia 1931: 688n;
- Prestito BRI alla Romania 1931: 688n;
- Prestito BRI all'Ungheria 1931: 684-87, 688 e n;
- Prima guerra mondiale: 20;
- Rapporti con le altre banche centrali: 23, 26, 69-70, 81, 300-301, 309, 363, 394;
- Banca di Francia: 298, 309, 460, 462, 465 e n, 466, 673-76;
 - e Accordo di cooperazione 1933: 1032n;
- Banca d'Inghilterra: 23, 26, 34-36, 39-40, 46, 70, 73, 76-7, 84-85, 87, 88n, 188-89, 249, 252, 254n, 272, 295-96, 297 e n, 304, 308-10, 313-18, 323, 347, 403, 415-22, 424 e n, 439, 441 e n, 442, 448-49, 529, 741-42, 744-745, 761 e n, 762n, 768-70, 771 e n, 1000;
 - e stabilizzazione della lira: 348-53, 355-58, 359 e n, 361, 367, 371-75, 385, 388, 394, 830;
 - e oro italiano depositato presso la Banca d'Inghilterra: 89, 125n, 216, 318, 327, 357, 368, 420-21, 440, 521, 522n, 564-68, 573-74, 591-93, 608, 616, 626, 791 e n;
- Banca Nazionale del Belgio: 310, 398, 400, 404, 823 e n, 825-27, 829;
- Federal Reserve Bank of New York: 26, 40, 64, 68, 70, 86, 192, 212, 214-15, 218-19, 221, 223, 236-38, 241, 246, 278n, 286, 288-91, 309, 315-16, 398-402, 404, 412, 413 e n, 433, 434 e n, 995, 1013;
 - e stabilizzazione della lira: 323, 347, 349-53, 355-58, 361, 367, 370-75, 385, 394;
 - e opinione di Strong su Stringher: 64, 218, 368-69, 403;
 - Reichsbank: 24, 309, 767 e n;
- Rapporti con banche e organismi bancari italiani: 20, 331-32, 923, 925, 928, 951n, 956;
 - Associazione Bancaria Italiana: 923n, 1013n, 1014n;
 - Banca Agricola Italiana: 856n;
 - Banca Commerciale Italiana: 20, 23, 35-7, 95-8, 218, 427-30, 853, 923n, 924-27, 931, 946-48, 949 e n, 973n, 1024, 1026-28, 1031;
 - Banca Nazionale di Credito: 923n;
 - Banca Prandini: 923n;
 - Banco di Napoli: *v.* Banca d'Italia/Istituti di Emissione;
 - Banco di Roma: 20, 216, 923n, 1031;
 - Banco di Sicilia: 1031; *v.* Banca d'Italia/Istituti di Emissione;
 - Credito Italiano: 20, 923n, 1031;
- Rapporti con banche private estere
 - J.P. Morgan & Co.: 54, 56, 85, 87, 169-70, 754-55, 773 e n, 775, 778-79, 782, 784-85, 796-797, 844 e n, 846 e n, 847;
 - National City Bank: 773n;
- Rapporti con la BRI: 674-75, 682;
- Rapporti con l'INCE: 20, 76, 326, 329, 353, 443, 988 e n, 995, 1030, 1033, 1037;
- Rapporti con i mercati finanziari internazionali
 - Londra: 439, 450;
 - New York: 698, 850;
 - v. anche* Banca dei Regolamenti Internazionali;
- Rapporti con organi di Governo: 22, 102, 325, 362, 375, 440, 855, 1022n;
 - Ministero delle Finanze: 102, 189, 220, 224, 390 e n, 443n, 784, 791, 802;

- Ministero del Tesoro: 23, 220, 247, 328, 330, 391, 461, 992n;
 — Sovrintendenza allo Scambio delle Valute: 1052 e n, 1053 e n, 1054n;
 Riserve investite all'estero: 392-93; *v. anche* Cambi; Blocco dell'oro; Italia; Lira; Mercato finanziario italiano; Movimenti di capitale; Prestiti esteri; Oro; Riserve;
 Sezione speciale autonoma del Csvi: 217, 263, 327, 368;
 Stabilizzazione della lira: 84-5, 87 e n, 169, 180, 223-24, 254, 271 e n, 361-62, 385, 388, 390-92, 394, 410, 450, 829;
v. Lira/Stabilizzazione; Banca d'Italia/Rapporti con altre banche centrali;
 Statuti: 328, 394.
- Banca Nazionale Austriaca
 Prestito SdN 1923: 33-4, 733, 742-745;
 Prestito BRI 1931: 684-86, 688; *v. anche* Austria; Prestiti Esteri/Prestiti della SdN/Prestiti della BRI.
- Banca Nazionale del Belgio: 397;
 Rapporti con altre banche centrali
 — Banca d'Italia: *v. Banca d'Italia/Banca Nazionale del Belgio*;
 — Banca di Francia: 673;
 — Banca d'Inghilterra: 818n;
 — Federal Reserve Bank of New York: 202, 400, 404, 818n;
 Rapporti con la Société Générale: 97-8;
 Prestito di stabilizzazione belga 1926: 252, 315, 316n, 374, 818n, 825, 828;
v. anche Belgio; Franco belga; Politica monetaria/Belgio; Tasso di sconto/Belgio.
- Banca Nazionale d'Ungheria
 Prestito SdN 1924: 762n;
 Prestito BRI 1931: 684-88;
v. anche Prestiti esteri/Prestiti della SdN/Prestiti della BRI; Ungheria.
- Banca Nazionale del Regno di Jugoslavia: 1010n;
v. anche Jugoslavia; Prestiti esteri/Prestiti della BRI.
- Banca Nazionale Olandese: 134, 184n, 459n, 854n;
- Banca Nazionale Polacca: 316n;
v. anche Polonia; Prestiti esteri.
- Banca Nazionale Rumena: 838-40;
v. anche Leu; Prestiti esteri; Romania.
- Banca Nazionale Svizzera: 138, 184n, 203;
v. anche Franco Svizzero; Mercati finanziari internazionali; Svizzera.
- Banche: *v. Banca d'Italia/Rapporti con banche italiane*; Italia/Rapporti con Banche private; Gran Bretagna/Rapporti con Banche private; Stati Uniti/Rapporti con Banche private.
- Banche centrali
 Autonomia dal potere politico: 10, 11 e n, 23, 31-2, 77, 821;
 Cooperazione: 12-8, 23-4, 26, 35, 42, 77, 289, 303, 305, 308, 317, 349;
 — Incontro di Long Island: 68-70, 277 e n, 278 e n, 302, 827;
 — Incontro di Evian: 84, 1001n;
 Concezione di Norman e Strong: 19, 40, 42, 47, 70, 76, 83, 94, 97, 829;
v. anche BRI; Banca di Francia; Banca d'Inghilterra; Banca d'Italia; Banca Nazionale del Belgio; Blocco dell'oro; Federal Reserve Bank of New York.
- Belgio: 49, 200, 208, 218, 220-21, 528, 807, 977;
 Politica economica: 184 e n;
 Dopoguerra: 511;
 Rapporti con altri paesi
 — Francia: 549;
 — Germania: 623;
 — Gran Bretagna: 549;
 Rapporti con la J.P. Morgan & Co.: 184n, 384 e n;
v. anche Banca Nazionale del Belgio; Franco belga.
- Bilancio dello stato
 Italia: 28, 51, 129, 136, 139, 149, 161, 168, 209, 213, 220-21, 249, 251, 264, 318, 323-24, 351, 357, 363, 385, 402, 433, 436, 557, 604-606, 610, 615, 619, 626, 750, 752, 845, 884;
 Francia: 740;
 Germania: 510, 523;
 Stati Uniti: 182;

- v. anche* Debito pubblico; Politica tributaria.
- Blocco dell'oro: 42, 100, 459 e n, 460 e n, 465 e n, 486, 1032n, 1051, 1059;
v. anche Banche centrali/Cooperazione.
- Bolivia: 1015n.
- Borsa: *v.* Mercato finanziario italiano.
- Brasile: 1015n.
- Bulgaria: 511, 518n;
v. anche Prestiti esteri/Prestiti della SdN.
- Cambi
Controlli sui cambi, introduzione: 133, 144, 453n;
— Italia
— Periodo bellico e dopoguerra: 132, 875-76, 877 e n, 879n, 880n, 890, 891 e n, 894-97, 898 e n;
— 1931-1936: 96, 101-103, 431, 1014, 1015 e n, 1018-21, 1023, 1048-50, 1053-55, 1056 e n;
— Austria: 132, 1015n;
— Francia: 132, 145, 893;
— Germania: 132, 893-94;
— Grecia: 1015n;
v. anche Politica Commerciale/Restrizioni commerciali;
Controlli sui cambi, liberalizzazioni
— Italia
— 1921: 906-907, 908 e n, 914 e n, 1036 e n;
— 1930: 83, 99, 849 e n;
— Austria: 132;
— Bulgaria: 132;
— Cecoslovacchia: 132;
- Gestione
— Italia: 69, 88, 330, 411-12, 1035;
— immediato dopoguerra: 22, 868 e n, 869 e n, 873, 876 e n, 886, 890n, 891-93, 905, 1035;
— 1920: 884;
— 1921: 905-906;
— 1922: 915;
— 1924: 924, 928, 930;
— 1925-1926: 54-7, 65, 807, 927, 932-34, 937-38, 943-44, 946-48, 949 e n, 954n, 955-961, 963-973, 974 e n, 979-983, 987, 988 e n, 996, 998, 1002, 1017 e n, 1020, 1054;
— 1927: 427, 988 e n;
— 1928: 86, 996, 998, 1000, 1002 e n;
— 1929: 1003, 1005;
— 1930: 855;
— 1931: 95-6, 98, 436, 1009, 1011n, 1013, 1014 e n, 1024, 1026-27;
— 1934: 1032 e n, 1033;
v. anche Banca d'Italia/Stabilizzazione; Lira/Stabilizzazione;
— Francia: 250n, 461, 869-70, 921 e n, 930n;
v. anche Franco francese/Stabilizzazione;
— Gran Bretagna: 62, 157, 869-70;
v. anche Sterlina britannica/Stabilizzazione;
Mercato internazionale: 904n, 911, 920;
- Cecoslovacchia: 528, 736, 838.
- Cile: 1015n.
- Circolazione: 66, 128-30, 209, 213, 264-65, 280, 283, 315, 323, 331-332, 334, 392, 439, 750, 753, 791-792, 835, 845, 877, 941, 993.
- Colombia: 1015n.
- Comitati
Comitato dei banchieri per il prestito internazionale alla Germania: 911;
Comitato consultivo speciale BRI: 642n;
Comitato Cunliffe: 5n;
Comitato Dawes: 524n, 525, 530n, 535n, 549, 615n, 657;
— Posizione della delegazione italiana: 524n, 530;
v. anche Piano Dawes; Conferenze economiche/Conferenza di Londra, 1924; Prestiti esteri/Prestito Dawes;
Comitato degli esperti per l'applicazione della proposta Hoover: 630 n, 634;
— Posizione della delegazione italiana: 630-32, 634-38;
Comitato McKenna: 530;
Comitato Wiggan, 630;

- Comitato Young: 91, 615 e n, 617n, 623, 646n, 647n, 650, 653n;
- Posizione della delegazione italiana: 615 e n, 646n;
 - Posizione della delegazione britannica: 622 e n;
v. anche Piano Young; Conferenze economiche/Conferenza de L'Aja, 1929; Conferenza de L'Aja, 1930; Prestiti esteri/Prestito Young.
- Commercio estero
- Italia: 50, 89, 128, 137, 139, 141, 182, 213, 324, 364, 433, 469, 529, 533n, 540 e n, 541 e n, 556 e n, 699-703, 833, 877, 880n, 883, 887, 893, 894, 896n, 897, 907, 917, 942, 1003, 1009, 1036, 1048, 1056n;
 - Francia: 13;
 - Germania: 474;
 - Gran Bretagna: 16, 247, 446, 449, 710;
v. anche Politica commerciale.
- Commissione delle riparazioni: 504, 514n, 532n, 533n, 544, 548-50, 728 e n, 764-65;
- Conferenza della pace di Parigi: 497n;
- Posizione della delegazione italiana: 505; *v. anche* Riparazioni.
- Conferenza della Pace di Parigi: 497, 514n;
- Consiglio dei Dieci: 497n;
 - Debiti interalleati: 497n, 498n, 499, 501;
 - Posizione della delegazione italiana: 499 e n, 501n, 695 e n.
 - Posizione altre delegazioni: 500, 501 e n, 510;
 - Riparazioni: 497-501, 503;
v. anche Commissione delle Riparazioni.
- Conferenze economiche e finanziarie internazionali
- Generali
- Bruxelles, 1920: 6, 26-7, 32, 34, 45, 123-24, 134n, 136, 137, 140-142, 149, 509;
 - Posizione della delegazione italiana: 27-8, 125n;
 - Posizione della delegazione britannica: 12, 28, 41, 136n;
 - Posizione della delegazione statunitense: 138 e n;
 - Genova, 1922: 6, 26, 32, 34, 45, 142-46, 147 e n, 150;
 - Posizione della delegazione italiana: 29, 142-46, 148n;
 - Posizione della delegazione belga: 146;
 - Posizione della delegazione britannica: 12, 28-9, 41, 141, 142n, 143, 148n;
 - Posizione della delegazione francese: 145, 148n;
 - Posizione della delegazione tedesca: 150;
 - Posizione della delegazione sovietica: 146n;
 - Londra, 1933: 454-56, 459, 1029n;
- Sui debiti interalleati e le riparazioni
- Boulogne, 1920: 506n;
 - San Remo, 1920: 124n;
 - Hythe, 1920: 502, 504, 506-508;
 - Spa, 1920: 92, 123n, 502, 505-507, 509-12, 533n, 596, 604n, 618, 620-21;
 - Posizione della delegazione italiana: 618n, 621n;
 - Bruxelles, 1920: 506n;
 - Lympe, 1920: 506n;
 - Parigi, 1923: 515n, 522n, 566;
 - Posizione della delegazione italiana: 593n;
 - Londra, 1924: 168n, 540 e n, 547, 549;
 - Posizione della delegazione italiana: 541, 549 e n, 550;
 - Posizione delle altre delegazioni: 542-49;
 - Parigi, 1925: 587n;
 - L'Aja, 1929: 617 e n, 628n, 657n;
 - L'Aja, 1930: 91, 518n, 617n, 620, 628n, 629n, 630n, 631 e n, 632, 664, 673 e n, 680;
 - Ginevra 1932: 451 e n;
 - Losanna, 1932: 451n, 642n;
 - Posizione della delegazione italiana: 453n, 642 e n, 643 e n, 645-46.
- Controlli finanziari internazionali
- Germania: 523, 527n, 546;
 - Seconda metà dell'Ottocento: 17;

- Società delle Nazioni: 31-2, 728-30, 736;
v. anche Agente generale per i pagamenti delle riparazioni; Piano Dawes.
- Cooperazione monetaria internazionale: 17, 24, 27, 30, 47, 62, 124, 133; Piano Ter Meulen: 134n;
v. anche Banche centrali/Cooperazione.
- Cuba: 715n.
- Danimarca: 1015n.
- Debiti di guerra interalleati: 51, 91, 93, 195, 521, 532, 540, 649, 778; Trattative e accordi bilaterali
 — Italia - Gran Bretagna: 29, 34-5, 59, 125 e n, 188, 216, 251, 272 e n, 357, 512 e n, 513, 516n, 517, 519, 520n, 521, 526, 533, 563-569, 573-74, 586-89, 592-96, 597 e n, 603-605, 607, 610-11, 620, 626n, 658-60, 693 e n, 743, 778, 791, 883-84, 906, 922, 930n, 939, 964n, 1004-1005;
 — Italia - Stati Uniti: 24, 29, 46, 53-4, 56-60, 194 e n, 208, 221, 251, 289 e n, 357, 512 e n, 513, 520n, 533-34, 551 e n, 552 e n, 553, 555-57, 560n, 561-69, 577, 580-82, 583 e n, 592, 595-97, 604-606, 608, 610-11, 613 e n, 614, 620, 625-27, 658-60, 693, 693n, 778, 785 e n, 786, 723, 801 e n, 814 e n, 878, 883-84, 906;
 — Belgio - Stati Uniti: 194, 554, 555 e n, 577 e n, 621;
 — Francia - Gran Bretagna: 202, 609, 611, 612 e n, 778;
 — Francia - Stati Uniti: 58, 194 e n, 512n, 514, 577 e n, 582, 613 e n, 614, 778, 967;
 — Gran Bretagna - Stati Uniti: 36, 41, 59, 156 e n, 160, 194, 512 e n, 514, 519, 526 e n, 534, 554-555, 561, 574, 576, 592-93, 609-611;
 — Romania - Italia: 629 e n;
 — Romania - Gran Bretagna: 512n;
 — Altri paesi - Gran Bretagna: 6, 512n, 525;
- Altri paesi - Stati Uniti: 6, 13, 69, 536;
 Legame con riparazioni: 60, 91-3, 532, 563, 623, 644, 657, 676;
 — Posizione italiana: 60n, 534, 563, 637, 653;
 Politica sui debiti di guerra
 Italia: 535, 547, 563n, 604;
 Francia: 545, 547;
 Gran Bretagna: 6, 156 e n, 159-60, 188, 202, 542, 567, 574n, 582, 587, 592-94, 608-609, 611;
 — Nota Balfour: 574 e n, 587-88, 592, 606 e n, 609, 616;
 Stati Uniti: 6-8, 15, 21, 52-3, 58-9, 69, 91, 93, 194, 553, 562, 577n, 610, 653, 716 e n, 793n;
v. anche Conferenze economiche e finanziarie internazionali; Riparazioni.
- Debito pubblico
 Italia: 92, 130, 148, 263, 283-84, 325, 364, 385, 750-51, 776;
 — Consolidamento debito fluttuante: 262, 361;
 Belgio: 385n;
 Gran Bretagna: 10, 424;
 Stati Uniti: 182;
v. anche Bilancio dello stato; Politica tributaria.
- Deflazione: *v.* Lira/Stabilizzazione; Italia/Politica Economica.
- Disoccupazione: 401, 473, 610;
 Abbandono sistema aureo: 1028, 1029n, 1032n;
- Dollaro statunitense: 101, 157, 455, 916;
 Andamento
 — 1919: 878;
 — 1922: 911, 915;
 — 1925: 940;
 — 1933: 461;
 — 1934: 463;
 — 1935: 468-69;
 Svalutazione, 1934: 102, 1929n, 1038;
v. anche Federal Reserve Bank of New York; Politica monetaria/Stati Uniti; Sistema aureo; Stati Uniti

- d'America; Tasso di sconto/Stati Uniti.
- Estonia: 1015n.
- Federal Reserve Bank of New York: 778.
Rapporti con altre banche centrali: 18, 68, 81;
— Banca d'Italia: *v.* Banca d'Italia/Federal Reserve Bank of New York;
— Banca di Francia: 69, 288, 434n;
— Banca d'Inghilterra: 8, 14, 17, 38, 40, 65, 73-5, 188, 259, 272, 288, 304, 348, 350, 352, 371, 415 e n, 800n, 829n;
— Banca Nazionale del Belgio: 400, 404, 818n;
— Banca Nazionale Rumena
— e prestito di stabilizzazione rumeno: 838-40;
— Reichsbank: 17, 288, 397;
Rapporti con la BRI: 463, 687-89, 860n; *v. anche* Banche centrali/Cooperazione; Dollaro; Politica monetaria/Stati Uniti; Stati Uniti d'America; Tasso di sconto/Stati Uniti.
- Federal Reserve System: 7.
- Finlandia: 1015n.
- Fiorino olandese: 1059n;
v. anche Banca Nazionale Olandese.
- Francia: 17, 35, 37, 49, 65-7, 72, 168, 199-200, 203n, 208, 220-23, 239, 303, 485-87, 557, 807, 885, 942, 977;
Dopoguerra: 9, 511;
Prima guerra mondiale: 565;
Rapporti con altri paesi
— Italia: *v.* Italia/Francia;
— Austria: 31;
— Belgio: 195, 549;
— Germania: 92, 546;
— Gran Bretagna: 100-101, 463, 502, 528-29, 543-45, 739;
— Stati Uniti: 92, 100-101;
— Ungheria: 31;
Rapporti con la SdN: 31, 33, 722, 725-27, 729, 732, 733 e n;
Rapporti con banche private estere: 52, 196, 200-201, 714;
— J.P. Morgan & Co.: 199 e n, 201, 754;
v. anche Banca di Francia; Fran-
- co francese; Politica monetaria/Francia; tasso di sconto/Francia.
- Franco belga
Andamento
— 1923: 528, 920;
— 1924: 777n, 922 e n;
— 1925: 939, 976 e n;
— 1926: 814, 978, 979 e n;
Attacchi speculativi
— 1925: 55;
— 1926: 62, 66, 208;
Stabilizzazione e ritorno alla parità aurea: 45, 49, 67, 183, 194-95, 209n, 251n, 258 e n, 265, 333, 359, 372, 384, 385 e n, 798n, 818 e n, 820 e n, 823n, 825, 958;
Piano Janssen: 203n, 251n, 798, 976 e n;
Svalutazione
— 1935: 1051n;
— 1936: 1059n;
v. anche Banca Nazionale del Belgio; Belgio; Politica monetaria/Belgio; Tasso di sconto/Belgio.
- Franco francese: 195, 510;
Andamento
— 1918: 21, 872.
— 1919: 872, 878-79;
— 1921: 904n;
— 1922: 911-12, 917, 921n;
— 1923: 47, 920;
— 1924: 35, 37, 47, 52, 755, 757, 921 e n, 922 e n, 929-30, 932n;
— 1925: 778, 939n, 942-43, 967 e n;
— 1926: 66, 69, 199, 249, 250 e n, 266, 814, 978, 979 e n;
— 1928: 999n;
— 1929: 1007n;
— 1931: 1011;
— 1933: 1029;
— 1934: 463;
Attacchi speculativi: 44;
— 1923: 47;
— 1924: 49-50, 52;
— 1925: 49, 55, 58, 967n;
— 1926: 58, 62, 208, 830 e n;
Sostegno Stati Uniti, 1918-19: 7;
Stabilizzazione e ritorno alla parità aurea: 45, 66-7, 69-72, 183, 194-95, 196n, 201-203, 209n, 213, 224n, 258n, 261, 278, 283, 346, 999n;
Svalutazione, 1936: 1059n;
v. anche Banca di Francia, Franco

- francese; Politica monetaria/Francia; Tasso di sconto/Francia.
- Franco svizzero: 920, 1025n, 1029n, 1059n;
v. *anche* Banca Nazionale Svizzera; Svizzera.
- Germania: 6, 15-6, 51, 73, 90, 181, 188, 192, 473-74, 509n, 519n, 520, 522-23, 527, 544, 587, 679n, 736, 921, 1025;
Crisi finanziaria del 1931: 97, 425, 427, 688n;
Dopoguerra: 9, 693;
Prima guerra mondiale: 92;
Rapporti con altri paesi
— Belgio: 623;
— Francia: 546;
— URSS: 1035;
Rapporti con la BRI: 94, 688n;
Rapporti con la SdN: 527;
Riparazioni: v. Riparazioni;
v. *anche* Marco tedesco; Reichsbank.
- Gold standard e Gold exchange standard: v. Sistema aureo.
- Gran Bretagna: 14-5, 41, 62, 92, 161, 196, 248, 486, 534, 561, 609, 623, 703, 705, 709, 1011;
Andamento dell'economia: 85, 156, 424, 446, 448-49;
Dopoguerra: 10, 13;
Rapporti con altri paesi: 8;
— Italia: v. Italia/Gran Bretagna.
— Austria: 30-1;
— Belgio: 549;
— Francia: 92, 100-101, 502, 528-529, 543-45, 739;
— Germania: 92;
— India: 6, 10;
— Stati Uniti: 100-101, 710;
— Sud Africa: 6;
— Svezia: 706 e n, 707;
— Ungheria: 30-1, 762;
Rapporti con la BRI: 93-4;
Rapporti con la J.P. Morgan & Co.: 754;
Rapporti con la SdN: 30-2, 721-22, 725-29, 733n.
Sciopero 1926: 808;
v. *anche* Banca d'Inghilterra; Sterlina.
- Grecia
Intervento della SdN 1925: 769 e n;
- Liberalizzazione valutaria 1922: 916.
- Inflazione: 14, 28-9, 127-28, 132, 137, 148-49, 156, 158, 180-82;
Italia: 66-7, 82, 131, 134, 148, 212, 254, 315, 331, 348, 363;
Francia: 194, 201;
Gran Bretagna: 446;
Stati Uniti: 182.
- Iraq: 1015n.
- Italia: 17, 19, 96, 167, 173-74, 200, 220, 236, 238-40, 246, 253, 261-262, 265, 401 e n, 468, 608, 750, 777, 807, 913, 931, 999;
Delitto Matteotti: 35, 48, 50, 173, 931;
Emigrazione: 238, 473, 488, 534;
Espansione finanziaria nel Mediterraneo e in Europa centrale: 35, 53;
Fascismo: 236, 253, 295, 738-39;
Guerra d'Abissinia: 468, 473-74, 484, 490, 1051n;
Incidente di Corfù: 35, 39, 754n;
Indebitamento esterno: 214, 605, 701 e n, 907;
Politica economica: 50, 54, 78, 262 e n, 323-24, 357, 361, 385, 433, 463 e n, 468, 470, 568-69, 952;
— Politica di rivalutazione: 82-3, 100, 247-48, 291, 348, 357, 833;
Popolazione: 222, 534, 605;
Rapporti con altri paesi
— Argentina: 433n, 704 e n;
— Austria: 30-1, 34, 488, 629, 720-722, 726 e n, 727, 734, 744, 746, 1015n, 1058;
— Belgio: 549;
— Bulgaria: 433n, 839;
— Cecoslovacchia: 627, 628n;
— Cile: 433n;
— Danimarca: 704 e n;
— Francia: 70, 72, 85, 195, 200, 239 e n, 461 e n, 463, 508, 529, 533, 627, 701n, 739, 868;
— Germania: 189 e n, 433n, 488, 765;
— Giappone: 488, 705 e n;
— Gran Bretagna: 125n, 303, 440, 443, 448, 473, 475, 488, 516 e n, 519, 521-26, 529, 607, 612, 701, 702 e n, 705, 708-10, 791n, 868, 897, 1035;
— Grecia: 839;

- Jugoslavia: 433n, 701n, 841-43, 844 e n, 856, 860;
 - Polonia: 629 e n, 756, 757n;
 - Romania: 433n, 629 e n, 837;
 - Stati Uniti: 57, 61, 172-73, 209, 254 e n, 258, 462, 475, 623, 701-702, 703 e n, 705, 708 e n, 711-712, 793, 868, 881n, 897;
 - Svizzera: 468, 483, 704 e n, 897;
 - Ungheria: 30, 31, 433n, 761, 762;
 - Urss: 740n;
 - Uruguay: 704 e n;
 - Rapporti con banche centrali estere
 - Banca di Francia: 461-62;
 - Banca d'Inghilterra: 354, 385, 440, 442;
 - Federal Reserve Bank of New York: 63-4, 192n, 211-12, 251, 267, 289, 354, 385, 856-57, 858 e n;
 - Rapporti con banche private estere: 213, 214n, 359, 714-15, 717 e n, 718, 747e n, 749.
 - Banche private della Spagna: 704 e n;
 - Baring, Brothers & Co.: 372, 385;
 - Blair & Co.: 843;
 - Dillon, Read & Co.: 171;
 - Hambros Bank: 124n, 372, 385, 706, 709 e n;
 - Kuhn, Loeb & Co.: 171;
 - Lee, Higginson & Co.: 697 e n;
 - J.P. Morgan & Co.: 201, 208, 209 e n, 385, 754 e n, 796, 807, 815, 833-34, 836n;
 - Rothschild N.M. & Sons: 372, 385, 842n;
 - *v. anche* Banca d'Italia/Rapporti con banche private estere; Prestiti Esteri/Concessi all'Italia;
 - Rapporti con i mercati finanziari internazionali: 695;
 - Francia: 474;
 - Gran Bretagna: 255 e n, 304, 474, 834n;
 - Stati Uniti: 474, 578, 792, 794, 814, 815n, 836, 898;
 - Rapporti con la SdN: 30-3, 720, 726 e n, 727, 734, 738, 744, 746, 1051n;
 - Reddito e Ricchezza: 534.
- Jugoslavia: 38, 841-43, 855n, 858n, 859;
- v. anche* Banca Nazionale del Regno di Jugoslavia.
- Lettonia: 1015n.
- Leu rumeno: 894;
- Stabilizzazione 1928: 837-39, 840 e n, 984;
- v. anche* Banca Nazionale di Romania.
- Lira: 61, 221-22, 581, 604, 719, 767, 776, 807, 836, 885;
- Abbandono della parità aurea: 103, 1048;
- Andamento
 - Prima della guerra: 882, 1034;
 - 1915-18: 883;
 - 1918: 21, 867-68, 872, 876, 1035;
 - 1919: 22, 44, 533, 605, 699 e n, 868n, 872, 876, 877n, 878, 879n, 882n, 883, 887, 1035;
 - 1920: 605, 891n, 893, 900n, 901;
 - 1921: 861, 901-904, 906-907, 908n;
 - 1922: 911-12, 913 e n, 914, 916 e n, 917;
 - 1923: 35, 47, 742 e n, 749 e n, 750, 918-20, 930;
 - 1924: 35, 38, 51, 755, 767n, 921 e n, 922, 929-31;
 - 1925: 53, 58, 168, 195n, 551 e n, 555-57, 562n, 567, 587n, 594, 773 e n, 776, 777, 782, 787n, 794, 796 e n, 798, 930n, 936n, 937-42, 948, 950 e n, 951, 953n, 955, 957-58, 964-68, 975;
 - 1926: 58, 62-3, 195n, 201, 221, 247, 250, 252 e n, 253, 254n, 259, 265-66, 273-74, 806 e n, 829, 833, 975, 979, 982n, 983n, 985 e n, 987;
 - 1927: 280n, 281, 324, 345, 355, 401, 987, 988n;
 - 1928: 86, 411, 996n, 999n, 1001, 1002n;
 - 1929: 419 e n, 844-45, 1003, 1007n, 1008 e n;
 - 1930: 855, 1008n;
 - 1931: 95, 99, 431, 434-35, 1009 e n, 1011, 1012 e n, 1017;
 - 1932: 1017n, 1028n, 1030n;
 - 1933: 461 e n, 1029, 1030 e n, 1032n;

- 1934: 1030n, 1031;
- 1935: 469, 1030n, 1051 e n;
- 1936: 1030n, 1055 e n, 1057;
- Attacchi speculativi: 44, 48, 278, 280, 283, 315, 317;
- 1919: 872;
- 1920: 893;
- 1922: 910 e n, 912, 914-15, 916n;
- 1923: 919;
- 1924: 48, 50, 923-25, 930;
- 1925: 35, 52, 55-7, 551n, 777, 791 e n, 794, 801 e n, 936, 941, 951-53, 958 e n, 968;
- 1926: 62-3, 208-209, 978, 981;
- 1927: 78, 80, 330, 345-46;
- 1929: 422;
- 1931: 95-6, 1013;
- 1934: 1031n;
- 1935: 475;
- Sostegno degli Stati Uniti, 1918-19: 7;
- Cambio a termine: 57, 914, 922 e n, 926n, 940;
- Cambi multipli: 1056n, 1058;
- Legame con il franco francese: 37, 44, 48-9, 51, 55, 58, 66, 70, 168-69, 195, 278, 529, 879, 904n, 921n, 922, 942, 958n, 981n;
- Mercato nero, 1935: 1056;
- Operazioni di riporto in valuta: 925-926, 928 e n;
- Scoperto in divise: 941 e n;
- Stabilizzazione e ritorno alla parità aurea: 35, 40, 43, 45-50, 61, 67-72, 74, 76, 78-79, 81, 84, 87 e n, 88 e n, 96, 168-70, 201, 209n, 212, 224 e n, 245, 249-51, 254, 258n, 261-62, 272, 279n, 299n, 301, 303-304, 309, 316, 323-24, 326, 328, 331, 350-351, 357-58, 361, 388, 392-94, 398, 445, 448, 562, 700, 774, 792, 807, 827, 836n, 953n, 977, 991n, 996, 1034, 1037;
- livello della stabilizzazione («quota novanta»): 42-3, 65-66, 71, 79-81, 86, 267, 281-282, 283n, 346-48, 351-52, 354, 358, 370-73, 384, 398, 401, 421, 431, 998, 1037;
- discorso di Pesaro di Mussolini: 65-6, 79, 245n, 252n, 983n, 985n;
- discorso dell'Ascensione di Mussolini: 71, 79, 282n, 988n;
- cooperazione banche centrali: 323;
- Banca di Francia: 273, 298;
- Banca d'Inghilterra: 72, 74, 273, 301, 323, 350-53, 355-359, 361, 367, 371;
- Federal Reserve Bank of New York: 63-5, 67, 72, 74, 323, 350-53, 355-59, 361, 367, 371-73;
- Svalutazione, 1936: 1059n;
- v. anche Banca d'Italia; Italia; Mercato finanziario italiano; Mercato finanziario internazionale; Prestiti esteri.
- Lituania: 1015n.
- Marco tedesco: 181, 510, 573;
- Andamento
 - Dopoguerra: 16;
 - 1922: 914 e n;
 - 1923: 527-28, 918;
 - 1924: 543;
 - 1925: 778;
- Attacchi speculativi
 - 1922: 910, 914;
 - 1923: 918;
- Stabilizzazione e ritorno alla parità aurea: 36, 45, 426, 764, 778 e n, 1025n;
- v. anche Germania; Reichsbank; Piano Dawes; Piano Young.
- Mercati finanziari internazionali
 - Belgio: 830;
 - Berlino: 132;
 - Londra: 5, 9, 12, 24, 59, 62, 155, 158, 304, 370, 447, 453-54, 543, 708-709, 714 e n, 716, 718n, 750, 820n, 834n;
 - New York: 8, 12, 24, 59, 196, 286, 370, 578, 674, 694 e n, 695n, 696n, 698, 750, 774, 792, 794-95, 812, 814, 815n, 820n, 836n, 874, 912, 999, 1000, 1006-1007;
 - e crollo di Wall Street: 90, 1006n;
 - Olanda: 794-95, 820n;
 - Parigi: 100, 132, 447, 750, 846;
 - Svezia: 820n;
 - Zurigo: 447, 794-95, 820n.
- Mercato finanziario italiano: 50-1,

- 265, 755, 766, 880, 913, 936, 936n, 939.
- Messico: 1015.
- Moratoria Hoover: 60, 625 e n, 627-628, 631-37, 640;
— Posizione italiana: 625-26, 631 e n, 635, 643, 644;
v. anche Riparazioni.
- Movimenti dei capitali: 22, 90, 98, 136-37, 182-83, 312, 324, 331, 364, 421, 465, 556 e n, 557, 610, 699n, 753, 833, 845, 872, 882, 903, 906-907, 917, 942, 967, 1003-1004, 1018-19, 1034-35, 1038-40;
v. anche Oro; Sistema aureo.
- Norvegia: 1015.
- Nota Balfour: *v.* Debiti di guerra interalleati/Politica dei debiti/Gran Bretagna.
- Oro: 215, 882;
Mercato: 9, 29, 46, 144, 159, 160, 421;
Movimenti internazionali: 309, 400 e n, 788, 995;
Oro italiano depositato a Londra: *v.* Banca d'Italia/Banca d'Inghilterra; Punti dell'oro: 87n, 88 e n, 353, 996 e n, 997n, 998n, 1001;
v. anche Movimenti dei capitali; Sistema aureo.
- Peseta spagnola: 920.
- Piano Bonar Law: *v.* Riparazioni.
- Piano Dawes: 39, 51, 168n, 535 e n, 540n, 543, 547, 567, 594;
Annualità dei pagamenti tedeschi: 587 e n, 594, 609, 615, 618;
Applicazione: 541n, 620;
Comitato dei Trasferimenti: 546;
Pubblicazione del Rapporto Dawes: 36, 531, 532n, 610, 619-20, 777n, 1025n;
v. anche Agente generale per i pagamenti delle riparazioni; Comitato/Comitato Dawes; Riparazioni.
- Piano Leffingwell: 36, 45, 53, 62, 154-161, 195 e n, 200, 212, 778 e n, 807-808, 813.
- Piano Kisch: 453n.
- Piano Young: 617, 622-24, 626, 631-632, 637, 643, 647n, 660, 667 e n, 668, 681;
Annualità condizionata e incondizionata: 619 e n, 620, 625, 632, 636, 644n, 674 e n;
Mobilitazione dell'annualità incondizionata
— Italia: 674, 680, 681e n;
— Francia: 674 e n;
v. anche Commissione delle Riparazioni; Piano Dawes; Riparazioni.
- Politica commerciale
Italia
— Accordi generali di compensazione 1931, 1932: 433n, 478;
— Restrizioni commerciali: 451, 452 e n, 469n, 470, 1023, 1047 e n, 1048n, 1050, 1053n, 1058n;
Stati Uniti: 7, 15, 456, 457, 1056n.
- Politica monetaria
Italia: 22, 26-7, 58, 96, 220, 264, 280, 282, 323, 328, 332-33, 363, 404, 413n;
Belgio: 184n, 220;
Francia: 96, 183, 184 e n, 220, 346;
Gran Bretagna: 158, 184n, 415n;
Stati Uniti: 43, 158, 182 e n, 184n, 398, 399 e n, 401-402, 404, 416 e n, 417, 457-58;
v. anche Tasso di sconto.
- Politica tributaria: 128, 364, 385, 403, 436, 533, 619, 751;
v. anche Bilancio dello stato; Debito pubblico.
- Polonia: 36, 38, 73, 75, 202, 220, 222, 302 e n, 303, 838;
Prestito Comit 1924: *v.* Prestiti esteri/Concessi dall'Italia.
- Prestiti esteri: 134, 141, 149, 189n, 190n, 222-23, 456-57;
Concessi all'Italia
— Prestito Lee, Higginson & Co. 1915: 697 e n;
— Prestiti di guerra della Gran Bretagna: 591;
v. anche Debiti di guerra/Italia - Gran Bretagna;
— Prestito dell'Argentina 1918: 704 e n;
— Prestito dell'Olanda 1918: 704 e n;

- Prestito della Svezia 1919: 704 e n, 706 e n, 707;
 - Prestito 'Attolico' 1920: 26, 124n, 171n, 711-14, 715 e n, 883-84, 934;
 - Primo credito Morgan 1925: 52-53, 169, 171, 773-75, 849, 933n, 934, 944;
 - Secondo credito Morgan 1925: 53-6, 169, 209 e n, 220 e n, 362, 393, 551, 577, 782 e n, 784-90, 792-94, 800-801, 945n, 946n, 949-52, 954-59, 965, 973n, 974;
 - Prestito 'Kingdom of Italy' 1925: 53, 60-1, 327, 372, 462, 797-99, 801-804, 807, 849, 945n, 963 e n, 978, 989, 1004, 1037;
 - e andamento del corso sul mercato di New York: 61, 282n, 431 e n, 808 e n, 812;
 - e scioglimento del sindacato di collocamento: 62, 803, 811, 812n, 813-15, 978 e n;
 - e rimpatrio del titolo: 98-100, 489, 1017;
 - Prestito di stabilizzazione 1927: 223, 255, 308, 359, 367, 370, 401, 413;
 - delle banche centrali: 315-16, 349 e n, 354, 372-74;
 - delle banche private estere: 354, 372-73, 385;
 - altre trattative di prestiti con la J.P. Morgan & Co.: 747-750, 753-54, 844-50;
 - Prestito al Crediop 1927: 834 e n;
 - Prestito Città di Roma 1927: 834 e n;
 - Prestito Città di Milano 1927: 1051;
- Concessi dall'Italia
- Prestito Comit alla Polonia 1924: 36-8, 755-56, 757 e n, 770, 927n;
 - Prestito all'Albania 1925: 793 e n, 794;
 - Prestito alla Banca Ungaro Italiana 1929: 852;
- Prestiti della SdN
- Austria 1923: 31, 33-5, 46, 718n, 720 e n, 728, 730 e n, 741 e n, 742 e n, 744-45, 746 e n, 767, 770-71, 930n;
 - Bulgaria, prestito per i rifugiati 1925: 32, 839n;
 - Bulgaria, prestito di stabilizzazione 1928: 839n;
 - Estonia 1927: 32;
 - Grecia, prestito per i rifugiati 1925: 32, 39-40, 769 e n, 770, 839n;
 - Grecia, prestito di stabilizzazione 1928: 839n;
 - Ungheria 1924: 31, 39, 46, 760-761, 762 e n, 767, 770-71;
- Prestito Dawes 1924: 39-40, 47, 52, 60, 169, 545 e n, 678, 764-68, 770-771, 819, 854;
- Prestiti di stabilizzazione
- Belgio 1926: 79-80, 252 e n, 258 e n, 272-74, 298, 374, 819 e n, 820 e n, 823-26, 827 e n, 829 e n;
 - Gran Bretagna 1925: 800n;
 - Jugoslavia 1931: 841-43, 858 e n, 859 e n;
 - Romania 1929: 840 e n;
- Prestito Young 1930: 678 e n, 854, 1008;
- Prestiti della BRI
- Banca Nazionale Austriaca 1931: 684-86, 688;
 - Banca Nazionale del Regno di Jugoslavia 1931: 688n;
 - Banca Nazionale Romana 1931: 688n;
 - Banca Nazionale d'Ungheria 1931: 684-87, 688 e n;
 - Città di Danzica 1931: 688n;
 - Reichsbank 1931: 688n;
- Altri prestiti della J.P. Morgan & Co.
- Belgio 1920: 748 e n;
 - Belgio 1924: 184;
 - Ferrovie francesi 1922: 748 e n;
 - Primo credito alla Francia 1924: 777 e n;
 - Secondo credito alla Francia 1924: 52, 199, 777 e n, 783 e n, 929;
- Altri prestiti
- Prestito svedese alla Gran Bretagna 1918: 706 e n, 707;
 - Prestito statunitense al Belgio 1919: 873-74;
 - Prestito statunitense alla Francia 1919: 874;

- Prestito all'Austria 1922: 733 e n;
 - Prestito all'Austria febbraio 1923: 33, 729 e n, 730-32, 734n;
 - Prestito statunitense al Canada 1923: 718n;
 - Prestiti statunitensi all'America Latina: 718n;
 - Politica dell'Italia: 46, 52, 718n, 719;
 - Politica degli Stati Uniti: 222, 462 e n, 489 e n, 554 e n, 556, 563n, 577n, 580 e n, 716-18, 774n, 785, 786n, 793, 874.
- Prima guerra mondiale: 6, 20-1, 92, 506 e n, 511, 565, 693, 883.
- Reichsbank: 486, 546, 846;
 Prestito Dawes: 764, 767;
 Rapporti con altre banche centrali: 68;
 — Banca d'Italia: *v.* Banca d'Italia/Reichsbank;
 — Banca d'Inghilterra: 19, 40, 258;
 — Federal Reserve bank of New York: 17, 288, 397;
 Rapporti con la BRI: 679; *v. anche* Germania; Marco tedesco; Prestiti esteri/Prestito Dawes/Prestito Young.
- Riforma monetaria, 1926: 26, 40, 68, 81-2, 213 e n, 215, 262-67, 323, 347, 357, 361, 385, 390n, 392, 412, 984 e n, 991n, 1004n.
- Riparazioni: 27, 49, 91, 93, 525, 530, 532, 535n, 618, 642, 922;
 Austriache: 92, 503n, 518, 533 e n, 596n, 604, 618, 620, 723n;
 Bulgare: 503n, 518 e n, 604, 629, 639-41;
 Tedesche: 16, 60, 90-2, 503 e n, 504, 506, 508-11, 514-17, 519, 520 e n, 524, 527-28, 535n, 546 e n, 547, 562, 593-94, 604, 616, 625, 627, 638, 657-58, 845, 909, 909n, 910n, 911;
 Ungheresi: 92, 503n, 518, 533, 604, 618, 620, 629, 633, 639-41;
 Politica delle riparazioni
 — Italia: 29, 92-3, 189, 497n, 498-500, 507-509, 511n, 514-15, 518n, 522n, 525, 532-35, 547, 562, 563n, 565-67, 569, 573-74, 591-92, 595-96, 604, 615, 618, 621, 626-27, 643, 649-50, 653;
 — Belgio: 508, 511n, 515, 522n, 525, 527, 623, 650;
 — Francia: 497n, 498n, 502-10, 511n, 514-15, 522n, 523-25, 535, 543, 547;
 — Giappone: 497n, 511n;
 — Gran Bretagna: 497n, 498n, 499, 502-504, 506-509, 511n, 522n, 525-27, 535, 542, 544, 592, 610, 622;
 — Piano Bonar Law: 522 e n, 547, 566 e n, 588, 592, 593 e n;
 — Grecia: 511n;
 — Jugoslavia: 508, 511n, 518n;
 — Polonia: 508, 518n;
 — Portogallo: 511n;
 — Romania: 511n, 518n;
 — Stati Uniti: 93, 497n, 498n, 499, 506, 508-509, 548, 563n;
- Fissazione somma complessiva: 503n, 505, 507, 512, 519n, 520n, 523, 532 e n, 535, 618;
 In natura: 541n, 622, 627 e n, 638-639;
 Ripartizione: 123n, 124n, 507-508, 511n, 596, 617-18, 620, 621n, 637; *v. anche* Commissione delle riparazioni; Moratoria Hoover; Ruhr, occupazione.
- Riserve: 4-5, 12, 18, 42, 45, 130;
 Gestione
 — Italia
 — Riserve totali: 98, 329, 332, 399, 411n, 427, 802, 844-45, 982, 991, 1005n, 1038-39, 1041-46, 1049;
 — Riserve auree: 218, 328-29, 357, 362-63, 390n, 399, 401, 403, 411, 465, 791, 833, 991, 993n, 994-95, 1005, 1030n, 1042, 1054;
 — Riserve in valuta: 314, 329, 357, 362, 364, 399, 438-39, 442, 443n, 448, 450, 1030;
 — Riserve equiparate: 934, 993 e n, 994, 1030n;
 — Riserve auree a copertura circolazione: 87, 216, 439, 934n, 1005;
 — Periodo prebellico: 1035;
 — 1922: 1049;

- 1926: 215;
- 1927: 254, 994-95, 1037 e n;
- 1928-33: 86-9, 96, 98-9, 411-412, 421n, 993 e n, 1000, 1002, 1038;
- 1935: 103, 478, 1048 e n, 1050 e n, 1051n, 1052 e n;
- 1936: 1054;
- Francia: 68-9, 85, 95, 250n, 447, 460n, 461, 1007n;
- Germania: 68, 73, 95, 1035;
- Gran Bretagna: 12, 18, 21, 72, 85, 89n, 95, 159, 416n, 421, 1011n;
- Stati Uniti: 7, 15, 92, 159, 435, 447;
- v. anche* Oro, Sistema aureo.
- Romania: 528;
- Prestiti esteri: 894;
- Stabilizzazione: 837n, 838, 840 e n;
- v. anche* Banca Nazionale di Romania; Leu.
- Ruhr, occupazione: 156, 515 e n, 522-523, 528, 530 e n, 542-47, 549, 565, 593 e n, 595;
- v. anche* Commissione delle Riparazioni; Riparazioni.
- Salari: 67, 82, 148, 212, 331, 333, 363, 400, 722.
- Sanzioni economiche all'Italia: 478, 479 e n, 482, 485n, 487-88, 1051;
- v. anche* Italia/Guerra d'Abissinia.
- Sistema aureo
 - Periodo prebellico: 3, 4 e n, 6, 89, 91;
 - Gold standard: 10, 13, 15-6, 48, 72, 96, 143-44, 158, 180-81, 194-95, 304;
 - Gold exchange standard: 42, 47-9, 76, 81, 84, 95, 314, 991, 993n, 1014n;
 - Ritorno al: 36, 130, 143, 148-49, 213, 778 e n;
 - Italia: *v. Lira/Stabilizzazione*;
 - Belgio: *v. Franco belga/Stabilizzazione*;
 - Francia: *v. Franco francese/Stabilizzazione*;
 - Gran Bretagna: *v. Sterlina/Stabilizzazione*;
 - v. anche* Oro.
- Spagna: 195, 486-87, 885.
- Speculazione internazionale: 44;
- 1921: 905-906, 908;
- 1922: 917;
- 1924-25: 48, 968;
- 1926: 63, 66, 78;
- v. Franco belga, Franco francese, Lira, Sterlina britannica.*
- Stabilizzazione monetaria: 31-2, 36, 75, 278, 302;
- v. anche* Franco belga; Franco francese; Lira; Leu rumeno; Marco tedesco; Politica monetaria; Sterlina britannica; Tasso di sconto.
- Stati Uniti d'America: 7, 13, 15, 63, 161, 325, 399, 457, 703, 705, 1028;
- Congiuntura: 43, 84, 182;
- Dopoguerra: 7, 9, 13;
- Rapporti con altri paesi
 - Italia: *v. Italia/Stati Uniti*;
 - Francia: 101;
 - Gran Bretagna: 100-101, 526, 710;
- Rapporti con la SdN: 32;
- Rapporti con la BRI: 93-4;
- Rapporti del governo con banche private: 695 e n;
- J.P. Morgan & Co.: 173, 554, 554n, 581, 775;
- Ricostruzione europea: 703n;
- v. anche* Dollaro; Federal Reserve Bank of New York; Politica monetaria/Stati Uniti; Tasso di sconto/Stati Uniti.
- Sterlina britannica: 5, 573, 767, 947;
- Andamento
 - 1918: 872;
 - 1919: 13, 872, 878;
 - 1920: 13;
 - 1921: 904n;
 - 1922: 911-12, 915-16;
 - 1923: 156, 920;
 - 1924: 543, 922, 930;
 - 1925: 940;
 - 1927: 345;
 - 1928: 999n, 1001;
 - 1929: 1007n;
 - 1931: 1011;
 - 1932: 453, 1030n;
 - 1933: 1029;
 - 1934: 463;
 - 1935: 468-69;
- Attacchi speculativi
 - 1926: 62, 71;
 - 1931: 89;
- Stabilizzazione e ritorno alla parità

- aurea: 5, 9-10, 19, 36, 41, 43, 51, 53, 55, 59, 135, 155-57, 159, 169, 180, 349, 451, 459, 778 e n, 787n, 800n, 819n, 947 e n;
 Svalutazione e abbandono parità aurea, 1931: 90, 101, 439, 440-43, 445-46, 1011n, 1029n, 1030, 1032n, 1038;
 — e opinione Keynes: 445-46;
v. anche Banca d'Inghilterra; Gran Bretagna; Politica monetaria/Gran Bretagna; Tasso di sconto/Gran Bretagna.
- Svezia: 707.
- Svizzera: 195, 236, 329, 426, 715n, 880, 885, 900, 947.
- Tasso di sconto
 Italia: 64-68, 183 e n, 213-14, 222, 224, 267, 328 e n, 362, 403, 434, 776 e n, 791, 792n, 796, 850, 854 e n, 939n, 943, 950 e n, 965, 1034;
 Belgio: 854;
 Francia: 854n;
 Gran Bretagna: 13, 68, 158, 415n, 819n, 854n, 967n, 1007n;
 Olanda: 854n;
 Stati Uniti: 13, 69, 84, 90, 222, 399n, 787, 819n, 854n, 999, 1006, 1007n;
v. anche Franco belga; Franco francese; Lira; Marco tedesco; Politica monetaria; Sterlina.
- Tasso d'interesse: 132, 279, 416 e n, 452;
 Italia: 67, 282, 420;
 Stati Uniti: 398, 401-402, 416 e n, 417.
- Titoli di stato
 Italia: 126, 217, 262n, 284, 349, 361, 370, 782, 787, 790-91, 943, 952, 1009n;
 Gran Bretagna: 10, 160-61, 416n, 439n, 441 e n;
v. anche Bilancio dello stato; Debito pubblico; Politica tributaria.
- Trattati
 Trattati di pace
 — Versailles: 33, 49, 124, 503 e n, 505, 510, 518, 620;
 — Neuilly: 518n;
 — Trianon: 518n;
 — St. Germain-en-Laye: 33, 518n, 723n;
 Trattato di Losanna: 917n;
 Trattato di Locarno: 192n, 222.
- Turchia: 511, 917n.
- Ungheria: 518n, 855n;
 Crisi del 1931: 97, 427;
 Intervento della SdN: 30, 41, 643, 760-62;
 Prestito della SdN: 31, 46, 528, 760-62;
 Prestiti della BRI: *v.* Prestiti esteri/
 Prestiti della BRI;
v. anche Banca Nazionale di Ungheria; Prestiti esteri/Prestiti della BRI, Prestiti della SdN.
- Unificazione del diritto di emissione:
v. Riforma monetaria, 1926.
- Unione Monetaria Latina: 100, 195.
- Urss: 1015n.
- Uruguay: 1015n.
- Zloty polacco: 27, 36-38, 202n.

COLLANA STORICA DELLA BANCA D'ITALIA-DOCUMENTI

LA BANCA D'ITALIA E IL SISTEMA BANCARIO 1919 - 1936

a cura di G. Guarino e G. Toniolo



EDITORI LATERZA

INDICE ANALITICO*

- Assegno circolare**, 48, 58, 158, 320, 326, 331-32, 346, 506, 512, 549, 551, 581, 706, 896, 901-902.
- Banca d'Italia**
v. anche Vigilanza; Salvataggi/Istituti di emissione;
 Autonomia, 14-15, 17, 38, 43, 96-97, 99, 125-26, 128-29, 157-58, 163, 886-88, 922;
 Conto economico, 17, 39, 80, 91-92, 99;
v. anche Vigilanza/spese per il servizio;
 Crediti verso il Tesoro, 99-100, 487;
 Operazioni (anche tramite Csvi)
 — normativa, 18, 29, 79, 89-90, 99, 172, 207, 214n, 297n, 315, 323n, 335, 340, 675, 914, 916-917, 920, 926;
 — con clientela bancaria, 20, 24, 30-31, 45-46, 89, 177, 197n, 200-202, 210-12, 215, 231, 238n, 239, 256, 295, 297, 299-302, 305, 310-12, 315-16, 321, 323-324, 331, 338, 343, 346, 399, 495, 522, 537, 587-88, 602, 611, 614, 654n, 706-707, 715-16, 722, 740, 746-47, 753-54, 758, 760, 770-71, 785-86, 788-89, 800, 805, 810, 813, 815-16, 818, 824, 918-19;
v. anche Banche/esposizione della Banca d'Italia;
 — con clientela non bancaria, 20, 22, 44, 73, 197-99, 201, 202n, 203-14, 239, 253, 284, 289, 291-292, 304, 329, 470, 583-84, 598, 607, 916-17, 919-21, 926;
 — volume complessivo, 205, 809-810, 814, 835, 913n, 921, 929;
 — ambito, 7-8, 12-16, 18-19, 28-29, 37-39, 43, 83, 98-101, 114-15, 118, 141, 157-58, 160-63, 429, 433, 690, 724, 792, 835-36, 914-918, 920-22, 926, 929;
 — garanzie, 199, 202, 203n, 204, 206, 208n, 209, 213, 253, 297, 301, 309, 315, 321, 323, 341, 352, 607, 758, 771;
v. anche Salvataggi/garanzie;
- Organi della Banca**
 — consiglio superiore, 157;
 — commissioni di sconto, 198n, 207, 322, 338, 341;
 — consigli di reggenza, 198n;
- Rapporti con il Governo**, 17, 23, 25, 32, 36, 127-28, 218, 240-43, 263, 281, 284, 295-97, 300, 316, 319, 327, 343, 353, 374, 646-47, 650, 700, 723, 747, 785, 787, 887-88;
- Rapporti con banche commerciali**, 22-24, 109-10, 116, 143, 214-20, 254-57, 261, 302, 304-305, 322-323, 457-61, 600, 642n, 687-88, 691, 699, 746-47, 750, 784-85, 823, 929;
- Rapporti con altri Istituti di emissione**, 104-105, 199, 212-13, 300, 302, 312-15, 319, 323-25, 327-330;
- Utili**, 36, 181-82, 243n, 366n, 369,

* A cura di Leonardo Musci e Alfredo Gliobianco.

I numeri in corsivo si riferiscono alle pagine dei saggi introduttivi. Per riferimenti a singole istituzioni si veda l'Indice degli enti e istituzioni.

376, 835, 847, 872, 874, 913n,
917-18.

Banche

v. anche Sistema bancario;

Acquisto di azioni proprie (diretto e indiretto), 44-45, 57, 70, 85, 221, 308, 365, 459, 551, 605, 613n, 762, 852;

v. anche Banche/capitale; Banche/assetto proprietario;

Amministratori, gruppi dirigenti, 60, 271, 273-74, 344, 347, 354-357, 358-59n, 360-61, 462n, 491n, 492, 507-508, 549-51, 554, 558, 570, 600, 611, 743;

v. anche Salvataggi/sostituzione di dirigenti;

Assetto proprietario, 20-21, 30, 40-41, 56-57, 59, 61, 143, 148, 200n, 203n, 206n, 221, 222n, 226n, 256n, 265, 270, 272-73, 346n, 355n, 382, 392-93, 458-60, 492n, 496n, 514-15, 519-20, 527n, 534, 536, 549, 552-53, 577n, 579, 590n, 592, 597-98, 605, 733, 735, 758, 763, 767, 778, 792, 799, 830n, 834, 838-43, 854;

v. anche Banche/acquisto di azioni proprie; Banche/capitale; Rapporto banca-industria;

Assorbimenti, 55, 570, 577, 589, 598, 600-602, 604, 737, 741, 743-44, 773-75, 777n, 826;

v. anche Banche/fusioni;

Bilanci, situazioni generali, 74, 86, 88, 255, 259n, 268, 278-80, 323, 332, 384, 494-96, 504, 509, 515, 518-20, 526-28, 571, 729, 743, 751-55, 762, 797, 803, 805-806, 815, 821-22, 824-28, 832, 837-838;

v. anche, Vigilanza/situazioni contabili;

Buoni fruttiferi, 650, 722, 901;

Cambi, 201, 251, 334, 427, 496, 553, 748, 788, 805;

v. anche Cambio;

Capitale, 57, 267-68, 272, 302n, 306, 309, 320n, 332, 338, 344-445, 358n, 361, 365, 381-82, 384, 398-99, 400n, 429, 457, 505, 507, 509-10, 519-20, 548, 551-52, 554, 556-57, 570, 576-579, 581, 598n, 602, 611, 732,

735, 740, 742-43, 763-64, 773, 802;

v. anche Banche/acquisto di azioni proprie; Banche/assetto proprietario; Banche/riserve;

Comodato o pseudocomodato di titoli, 254, 261, 321, 326, 331, 334, 502, 513, 654, 753-54, 901;

Conti di corrispondenza passivi, 61, 309, 315, 320, 324, 326, 331, 399, 512, 621, 648, 722, 753-54, 769;

Conti economici, 45, 54-55, 59-60, 82, 85-88, 148, 306-307, 315, 323, 350, 399, 535, 604, 616-17, 722, 730-33, 796-97, 814, 819, 834-35, 852;

Crediti, portafoglio, 70, 226, 230, 237, 239, 245, 263-64, 267-68, 289-90, 304n, 324, 331-32, 387-389, 496, 502-503, 508, 510-12, 522, 550-52, 554, 616, 621, 623, 733, 749, 802, 825, 827, 836;

Depositi

— nazionali, 39, 41, 61, 76-77, 81, 85, 143, 147, 267, 302, 308, 315, 320, 326, 334, 380, 427, 429, 495, 505-506, 512, 520-21, 531, 534, 551, 554, 562, 575, 577-578, 598n, 621, 654, 722-23, 732, 749-50, 754, 768-69, 782-783, 790, 805, 808-809, 816, 824, 834-35, 901;

— esteri, 315, 750, 754, 805;

v. anche Banche/ritiro di depositi;

Esposizione della Banca d'Italia, 31, 36, 45, 61, 71, 73, 82, 89, 147-148, 150-51, 202, 211, 259-60n, 296-97n, 299, 301, 308-13, 315, 320-23, 331-34, 337, 340-41, 365-67, 370-71, 504n, 741, 748n, 753-54, 757, 760-61, 763-65, 772, 799, 801-805, 810, 814, 816, 824, 865, 874;

v. anche Banca d'Italia/operazioni con clientela bancaria; Salvataggi/definizione di casi critici/ richieste di intervento;

Fallimenti, liquidazioni, concordati, 28, 52, 55, 60, 63, 69, 88, 172, 185, 263, 266-77, 284-85, 303-304, 328, 375, 377, 380, 427, 432, 468-69, 475, 478, 504n, 507, 530-31, 537, 545-46, 554, 563, 570n, 572, 574, 577, 580,

- 592, 599n, 602, 615-27, 724, 732, 734, 737n, 742, 902-903, 911n;
v. anche Banche/moratoria; Salvataggi/finanziamento o garanzia di concordati e liquidazioni;
- Filiali, diffusione territoriale, 30, 267, 302, 380, 399, 507n, 521, 553, 569n, 571, 603, 615-17, 622, 626-27, 636, 650, 718-19, 731-32, 734, 796, 805;
v. anche Sistema bancario/diffusione in provincia;
- Fusioni, progetti di fusione, 55, 57, 64-65, 75, 93, 266, 345n, 495, 505, 573n, 577, 582, 605, 737n, 738, 831;
v. anche Banche/assorbimenti; Vigilanza/fusioni;
- Gestione
 — scelte di, 30, 60, 199n, 214-15, 225, 233, 248, 260-61, 304, 306-308, 315, 323, 345, 347, 358-359, 381-83, 385-86n, 399, 427, 492, 495, 530, 590, 730, 734, 749-51, 754-55, 761, 781-83, 786n, 806, 812, 825, 828, 830, 834-35;
 — qualità della, 93, 221, 262, 267, 271, 327-28, 347, 354-56, 359, 380, 427, 435, 534, 600, 722-723, 793, 795, 851;
v. anche Salvataggi/impegni delle banche salvate;
- Gruppi di banche, raggruppamenti, 58-66, 305, 309n, 315-16, 384, 501n, 503n, 506, 507n, 510, 517-545, 547-50, 554-68, 574-85, 723, 774, 834;
v. anche Salvataggi/intervento di banche non di emissione;
- Illeciti, azioni di responsabilità, 60, 271, 277, 392, 516, 538, 555, 577, 618n;
- Immobilizzi, 44, 55, 70-71, 76, 85, 93, 147, 228, 243, 260n, 269, 336, 347, 348n, 365-66, 371, 386-87, 399, 493, 495, 503, 510, 516, 534, 558, 570, 608, 734, 756, 777, 779-83, 808, 834-36, 852;
- Impieghi, 39-40, 211, 347, 382, 510-11, 581, 599, 601, 755, 769, 786-87, 805, 807, 816-17, 825, 830;
v. anche Vigilanza/limiti di fido;
- Liquidità, 6-7, 18, 23-24, 45, 58, 71, 73, 148, 197n, 284, 297, 299, 302, 308-309, 316, 332, 342, 345-47, 381, 399, 414, 521, 537, 551, 611, 722, 731, 742, 746-51, 754, 757, 760-63, 767, 769, 771, 782, 786-91, 805-06, 810-13, 816, 818, 822, 824-25, 835, 851, 879, 919;
- Moratoria, 28, 30, 32, 171, 251, 254, 263-64, 266, 303, 315, 328n, 364, 398;
v. anche Banche/fallimenti;
- Partecipazioni
 — bancarie, 67, 87-88, 263n, 266n, 347-48, 391, 502, 506-507, 590-591n, 592, 621, 731, 734-35, 759-760, 767, 797n, 799, 805, 825, 840-41, 843, 903;
 — industriali, 21, 44, 55, 66-67, 70, 76-77, 109, 143, 147, 223n, 255, 256n, 260n, 267, 269, 286n, 304n, 324, 349, 380, 383, 387, 462, 494, 496, 502, 508-509, 512-13, 521, 547, 599-601, 604, 605n, 608-609, 621, 729, 749, 759-60, 762, 764-66, 795, 799, 801, 830, 834, 836, 851-52, 903;
v. anche Salvataggi/smobilizzi;
- Perdite, 61, 246-47, 259n, 365-66, 368, 371, 373, 375, 386-87, 503-504, 508-509, 516, 523-25, 533-537, 553, 556-58, 570, 576-78, 589, 598, 600-02, 604, 608-609, 611, 722, 730-31, 734, 737-38, 741, 744, 773-75, 780, 826-27, 836;
v. anche Salvataggi/perdite;
- Portafoglio
v. Banche/crediti;
- Quotazione dei titoli, 27, 197n, 221-22n, 225, 255, 264, 352, 354n, 379, 459n, 551-52, 592, 733, 735, 762, 778-79, 838, 841;
v. anche Mercato mobiliare;
- Rapporti con il Governo, 44, 77, 125, 220, 221n, 300, 306, 309, 326, 329, 334, 457, 495, 529-32, 540, 733, 763, 766, 798, 802, 804, 820;
- Riserve, 259-60n, 268, 272, 323,

382, 556-57, 571, 576-78, 611, 730, 734, 773, 795-96, 834;

Ritiro di depositi

— nazionali, 27-28, 30-31, 69-71, 75-76, 79, 90, 171, 177, 256, 296n, 299, 303n, 309, 315-16, 319n, 330, 334, 360, 398-99, 441, 536, 557, 580n, 611, 614, 737n, 748n, 749-50, 756, 769, 782, 786-88, 805, 812-13, 834, 851, 853-54, 865, 879;

— esteri, 27, 71, 76, 254, 330, 754, 805, 853-54;

v. anche Banche/depositi;

Sofferenze, 55, 387-88, 502, 504, 511-12, 623-25, 797, 801-802, 844;

Titoli di Stato, 316, 502, 512, 521-522, 754, 759-60, 799, 801, 824-825, 900;

v. anche Debito pubblico.

Cambio, 43, 45-46, 55-56, 166, 263, 265, 377, 494;

v. anche Banche/cambi.

Congiuntura, 43, 221, 316, 354, 358, 432, 493, 546, 578, 722, 729-30, 780, 807-808, 826.

Crisi bancarie

v. Banche; Salvataggi; Sistema bancario.

Debito pubblico, 53, 89, 119, 205, 368, 373, 378-79, 443-44, 522, 532, 788, 808, 813-14, 865;

v. anche Banche/titoli di Stato.

Depositi

v. Banche/depositi; Banche/ritiro di depositi.

Industria, 29, 43-44, 55, 67, 70, 83, 91, 197n, 199-200, 208-209, 221-22, 281n, 282, 285-86, 290n, 307, 461-463, 486, 598-600n, 762, 781, 802, 811-12, 816-17, 860-61, 870-71;

v. anche Rapporto banca-industria; Riconversione postbellica; Salvataggi/industrie finanziate o collegate.

Mercato mobiliare

— in generale, 200, 250, 369, 379,

427, 434, 494, 496, 607, 613n, 735, 760, 777-78, 783, 810, 844;

— interventi sul, 44, 197n, 255, 354n, 469n, 551, 762, 877-78;

v. anche Banche/quotazione dei titoli.

Mercato monetario e finanziario

— nazionale, 43-45, 51, 55, 70, 72, 77, 84, 86, 90, 142, 150, 158, 428, 603, 754, 762, 764, 790-92, 799, 802-804, 807-10, 812-14, 816-17, 819, 821;

— internazionale, 76, 746-49, 756, 762-63, 766.

Moratoria

v. Banche/moratoria.

Politica creditizia

— in generale, 6, 494, 748

— tassi bancari in relazione con altri tassi, 782-83, 788, 791, 802, 808, 811-14, 824, 865;

v. anche Sistema bancario/concorrenza.

Politica monetaria

— liquidità, circolazione, 16, 34, 45-46, 53, 55-56, 80, 91, 94, 116-17, 140, 145, 175, 179, 182-84, 186, 213, 224, 240-43, 316, 319n, 329, 335-37, 341-43, 368, 372, 378, 431, 442, 467, 471, 484, 486-87, 494, 546, 556, 584, 617, 650, 725, 750, 761, 767, 770, 786n, 825, 874, 918;

v. anche Salvataggi/Istituti di emissione/riflessi sugli;

— tassi, 16, 233, 377, 778, 781, 802, 806n, 808, 810, 828, 835, 913n, 917, 920, 926;

v. anche Tesoro, politica di cassa.

Rapporto banca-industria, 6, 19-21, 40-41, 66-67, 72, 78, 112, 143-46, 152-53, 158, 166-68, 200, 216, 221-222, 225, 268, 285, 383, 598, 601, 903;

v. anche Banche/assetto proprietario; Banche/partecipazioni; Industria; Salvataggi; Vigilanza/limiti all'operatività.

Reati

v. Banche/illeciti; Vigilanza/sanzioni.

Riconversione postbellica, 20, 142,

197-98, 200, 221, 545, 601, 807;
v. anche Industria.

Salvataggi

Criteri generali, motivazioni, necessità

- di carattere economico, 7, 24-26, 30, 32-34, 37-38, 55-56, 61-64, 68-71, 81, 151-52, 164, 173-74, 210-19, 223-24, 226, 228, 243-244, 263-65, 268, 285-86, 288, 295, 298-99, 305-306, 310, 313-314, 322, 327-29, 352, 364-65, 381, 400, 420, 429, 435, 530-531, 533, 536-37, 539, 541-42, 545-47, 555, 558-59, 563, 565-566, 572, 575-78, 584, 603, 605, 608-609, 617, 720, 723, 725, 742, 744, 771, 777, 793-97, 801, 806-807, 818, 820, 851, 911-12;
- di carattere politico, 15-17, 22-23, 26, 30-32, 56, 58, 62, 218, 220, 251, 300, 327-28, 330-31n, 354, 357, 364, 400, 532, 536, 572, 576, 731, 912;

Definizione di casi critici

- richieste di intervento, 55, 61, 63, 66, 74, 76, 80-82, 210, 296-297, 300, 302, 305, 312-13, 315, 317-18, 327n, 331, 334, 337-38, 342, 351-52, 365, 381, 398-400, 495, 532, 542, 565, 571-73, 586-587, 589-91, 598, 603-604, 732, 784, 786, 788, 823, 829;
v. anche Banche/esposizione della Banca d'Italia; Banche/liquidità;
- studio delle situazioni, 60-61, 85, 88, 255, 306, 354, 357-58, 517-528, 529, 555-56, 558-59, 723, 795, 833-38, 852-53;
- progetti di sistemazione, 25-26, 33, 61-62, 67, 77, 82, 148, 224, 226-34, 253, 330n, 333-38, 358-359, 364-69, 430, 492n, 529-33, 536-60, 563, 574-82, 603-608, 723, 732-35, 763, 785, 793-99, 801-804, 814-23, 830-31, 838-845;
- trattative, 33, 63, 77-78, 210,

216-20, 234-43, 249-51, 254-57, 306, 330-31n, 333-39, 354, 360-361, 364n, 400n, 492, 495, 497, 540, 558, 560-61, 564-65, 591-592, 599n, 763, 766, 830-32, 872;

- accordi e loro attuazione, 26-27, 34-37, 67-68, 72, 75, 77-79, 86, 147, 149, 152-53, 177, 224n, 228n, 240, 242-49, 264-66, 269-270, 274-76, 284, 339-46, 350, 352, 370-74, 381, 385-95, 484, 495-96, 518n, 547, 552-53, 569-571, 582-84, 602, 608-13, 615-617, 619-22, 626-27, 723, 725, 736-46, 756-61, 763-67, 771-76, 795, 799-801, 821-22, 824, 840-842, 853-54, 871-82, 918;

- vigilanza sull'attuazione degli accordi, 33-34, 231, 233-35, 248, 255, 265-66, 338, 353, 740-41;

Enti di finanziamento, 18, 24, 27-29, 33, 37, 68, 71, 149, 171-87, 228-38, 244-54, 260n, 263-65, 284, 296-97n, 299-300, 311-13, 317, 327n, 337, 340-41, 349, 354n, 366, 369-73, 376-77, 381, 389-95, 398-99, 444, 467-80, 484n, 492n, 495, 529n, 530-31, 536-38, 542-43, 549, 558-64, 566-68, 578-82, 585-88, 591-92, 614, 723, 735, 737-41, 744-46, 759, 764, 770-71, 773-76, 799-802, 845, 865-66;

v. anche Salvataggi/smobilizzi tramite enti di smobilizzo;

Finanziamento o garanzia di concordati e liquidazioni, 28, 173-74, 270, 272-77, 285-86, 375, 377, 468-69, 475, 536-37, 539, 573, 577, 592, 618-20, 723, 731, 734, 738, 741, 743-44, 775, 911n, 912;

v. anche Banche/fallimenti, liquidazioni, concordati;

Garanzie, 34, 68-69, 172-73, 179, 230-31, 245, 256, 264-65, 297n, 299, 337, 340, 367, 371-72, 386-387, 389-90, 398, 493-94, 591, 606, 609-12, 735, 758, 800, 815, 819, 821, 879;

v. anche Banca d'Italia/operazioni/garanzie;

Impegni delle banche salvate, 72, 86, 149, 152, 232-34, 247-48,

- 320, 325, 337, 369, 371-72, 377, 392, 493, 741, 744-45, 760-61, 824;
v. anche Banche/gestione;
- Industrie finanziarie o collegate, 17-18, 28-29, 56, 178, 223, 228, 230-231, 233-34, 236-38, 241, 243, 245, 248-53, 256-57, 261, 281-292, 303, 326, 365, 367, 372, 375, 377, 381, 390, 469-70, 476, 483, 493, 738, 787, 802, 858-63, 868;
v. anche Industria;
- Intervento della S. Sede, 36, 63, 356-57, 360-61, 571-73, 576, 581-85;
- Intervento di banche non di emissione, 25-27, 59-60, 74, 224, 227, 229, 231-32, 234-40, 244-47, 252-53, 256, 260n, 282-83, 286, 398, 457-58, 492n, 532, 549, 567-68, 615-17, 731, 734, 743;
v. anche Banche/gruppi;
- Istituti di emissione
 — ruolo degli, 13, 16-19, 70, 74, 78-80, 85, 87, 106, 115, 211n, 260n, 282-83, 325, 327n, 329-30;
 — riflessi sugli, 17, 22-24, 28-29, 34, 37-39, 56, 63, 73-74, 79-84, 89-92, 99, 172, 213-14, 224, 240-243, 259-60, 285, 287, 295-96, 297n, 316, 318-19, 322-23, 327, 334, 336, 341-43, 364-65, 373-374, 585, 599n, 602, 725, 771, 784, 787, 819, 873-79, 918n;
v. anche Politica monetaria/liquidità, circolazione;
- Perdite, copertura delle
 — prestiti a tasso agevolato, 18, 33, 64, 177, 230, 233, 245, 248, 323, 335-36, 339-40, 367, 371, 375, 394-95, 532, 573, 579n, 586-90, 592, 734-35, 738, 741-42, 759-760;
 — intervento dello Stato, 5, 31-34, 67-69, 74-75, 89, 165, 174, 180-182, 184, 186, 224, 227, 240-43, 295-96, 297n, 298, 304, 314, 316, 334-35, 341-44, 346-47, 354, 364-65, 366n, 367-69, 371-376, 378, 468, 477-78, 480, 483, 486-87, 494-95, 536-39, 545-46, 571, 607, 611, 616n, 736-46, 765, 771, 773-76, 833-34, 846-847, 851-58, 872-82;
- v. anche*, Tassa di circolazione; Banche/perdite;
- Smobilizzi
 — diretti, 6, 35, 93, 315, 324, 336, 338, 340, 358, 605;
 — tramite enti di smobilizzo, 27, 36-37, 56-58, 77-79, 81, 84-86, 90, 148-52, 177-78, 184-87, 226-227, 330n, 348-51, 366-67, 369-373, 375-77, 381, 386-97, 468, 475, 479-87, 493-94, 538-39, 552-53, 570-71, 619-26, 731, 736-37, 738-39n, 740-41, 757-760, 764-65, 767, 771-73, 775, 777-81, 797, 799-800, 803, 805-806, 811-12, 814-16, 819, 821-822, 824, 828, 834, 836, 841, 846-71, 873-82;
v. anche Banche/partecipazioni; Salvataggi/enti di finanziamento;
- Sostituzione di dirigenti, 32, 35-36, 58-59, 64-65, 256-57, 338, 354n, 355-59, 362-63, 380, 400n, 551, 553-55, 579, 831-32, 843, 869;
v. anche Banche/amministratori.
- Sistema bancario**
 Assetto del sistema, 14-15, 19, 38, 40, 46-47, 57, 64-65, 73-74, 77, 83, 86-87, 93, 98, 114-15, 132-33, 151-52, 158, 165, 270, 400, 429, 462, 576, 603, 646, 718-19, 723, 736, 784, 805, 809, 818-19, 835, 844, 851-52, 857, 870, 909, 911-912, 922-23;
v. anche Sistema bancario/numero delle banche;
- Concorrenza, 81, 100, 225, 306, 335, 361, 562, 646, 650, 724, 731-32, 735, 782-83, 792, 795-96, 806, 813-14, 816, 821, 827, 835, 914, 920, 923-24;
v. anche Politica creditizia/tassi bancari in relazione con altri tassi;
- Crisi a catena, 22, 25, 30, 37, 71, 75, 79, 224, 256, 305, 315-19, 380, 398-99, 536, 554, 575-76;
- Diffusione in provincia e distribuzione territoriale, 65, 88, 100, 433, 922, 924-25;
v. anche Banche/filiali, diffusione territoriale;

- Numero delle banche, 14, 40, 55, 65, 133, 429, 520, 718-19, 722, 784;
v. anche Sistema bancario/assetto del sistema;
- Relazione con lo sviluppo economico, 6, 115, 133, 261, 358, 385, 429, 431-33, 496, 520, 562, 719, 732, 784, 810, 817, 922;
- Specializzazione, 50-51, 72, 83, 86-88, 100, 106, 116, 118, 151, 153-155, 158-61, 166-69, 427-28, 431, 433-34, 535, 755, 812-13, 853n, 924;
v. anche Rapporto banca-industria.
- Segreto bancario**, 92-93, 523, 535, 853;
v. anche Vigilanza/segreto d'ufficio.
- Tassa di circolazione**, 31-33, 91, 174-175, 180-82, 186, 240-43, 314, 316, 341-42, 365, 366n, 367-68, 371-74, 376-78, 478, 486, 771, 878-79;
v. anche Salvataggi/perdite/intervento dello Stato.
- Tesoro, politica di cassa**, 809-10, 814, 819;
v. anche Politica monetaria.
- Vigilanza e tutela del risparmio**
 In generale
 — ambito, 50, 62, 97, 108, 120, 135-136, 138-40, 157, 412, 415, 418, 421, 427, 445-46, 566-68, 655, 659-60, 844, 892, 907, 926;
 — chi la deve fare, 49-50, 53, 101, 107, 111-13, 118, 124, 155-56, 161-62, 404, 413, 417-18, 422, 424, 429, 436, 438-40, 446, 451, 652, 659, 724, 904-905, 907-908, 912, 924, 926, 928-29;
 — concetto della, 42-43, 46, 48, 53-54, 93, 110, 121, 123-24, 129-35, 155, 413, 422-23, 427-28, 432-433, 436-38, 441-42, 532, 650, 655, 709, 711, 923;
 — confini delle competenze degli enti preposti, 139-40, 632, 659-661, 663, 671, 686-91, 699-700, 907;
 — opportunità, 14, 42, 49, 51, 109, 113-14, 117-18, 258-61, 426-27, 432-36, 555-56, 853;
v. anche Vigilanza/progetti e discussioni;
- Apertura di banche**
 — nazionali, 49, 53, 106-107, 110-113, 120, 403-404, 415-16, 421, 423, 438, 445-48, 566-67, 631-633, 648, 652, 660-61, 665-67, 684, 686, 724, 892-93, 897-98, 907;
 — estere, 48, 108, 411, 421, 447, 667-69, 896-97;
- Apertura di filiali**
 — di banche estere, 448-49, 636, 638, 663, 665, 896;
 — di banche nazionali, 53, 111-13, 132, 137-38, 403, 423, 442n, 445, 448, 568-69, 571, 631n, 633-39, 645-46, 648, 651-52, 660, 663-65, 683-84, 686, 692-693, 703-704, 713, 724, 895-96, 923;
 — concetto di filiale, agenzia, recapito, 106, 137, 155, 634, 636, 645, 648, 651-52, 663, 683-84, 693, 703-704, 713-14, 720, 896;
- Capitale minimo**, 423, 429-30, 439, 446-47, 567, 665-66, 705, 715, 721, 893-94, 907;
- Direttive alle banche**, 97, 134-35, 159, 516, 640-42, 688, 690-91, 699, 724-25;
- Fusioni, assorbimenti**, 53, 120, 132-133, 156, 429-30, 434, 442n, 445, 447-48, 585-86, 648, 660, 669-70, 686, 718-21, 745, 894-895, 907;
v. anche Banche/fusioni;
- Ispezioni**
 — definizione dei poteri ispettivi, 50, 66, 106, 111, 123-24, 156, 259, 353n, 405, 407, 421, 429-430, 439, 442-43, 451, 649-50, 654-55, 678-80, 698, 701-702, 707-12, 716-17, 725;
 — effettuate prima del 1926, 32, 48, 123-24, 316-17, 354;
 — effettuate dopo il 1926, 64, 122, 501-16, 518, 562, 602, 646, 724-725, 793;
- Limiti all'operatività**, 97, 405-406, 411, 417, 897, 903-904;
v. anche Rapporto banca-industria;
- Limiti di fido**, 49, 53, 93, 107-108,

- 112, 121, 146, 262, 405, 417, 421, 424, 439, 445, 451, 501-503, 506, 508, 644-45, 649-50, 652-54, 660, 676-78, 684-87, 689, 691, 695-97, 704-705, 707, 714, 716, 724, 901;
v. anche Banche/impieghi;
- Liquidazione coatta, 108, 156, 407-408, 906;
- Organizzazione degli uffici, 122, 162, 404, 424, 647, 655-56, 680-681, 684-85, 687, 701-702, 724, 910, 927;
v. anche Banca d'Italia; Vigilanza/spese per il servizio;
- Progetti e discussioni, 48-52, 97-98, 105-112, 258, 403-36, 440-444, 642-56, 683-85, 692-98, 701-708, 712-17, 885, 888-89, 908-913;
v. anche Vigilanza/revisione della normativa;
- Rapporto tra patrimonio e depositi, 53, 111-13, 121, 146, 414, 416-417, 423, 426, 430, 439, 441, 446, 450-51, 501, 506, 644, 648-49, 673-76, 685, 694-96, 704-706, 714-15, 900;
- Regolarizzazione di banche già operanti, 108, 112-13, 121, 134, 146-147, 412, 421, 425, 438-39, 442n, 449, 451, 648, 660-61, 684, 890-94, 896-97;
- Revisione della normativa, 95, 97, 155-58, 885, 888-89, 926-29;
- Riserva obbligatoria, 49, 53, 98, 106, 112-13, 121, 131, 146, 406, 414, 416, 421, 423, 429, 438, 442n, 446, 451, 501, 506, 648-649, 672-76, 695-96, 705-707, 715, 899-900;
- Sanzioni, 49, 53, 98, 108, 111-13, 121, 407-11, 415, 418, 421, 425, 439, 442n, 445, 452, 516, 637-638, 640-41, 680, 905-908;
- Segreto d'ufficio, 155, 259, 425, 439, 678-79, 698, 707-708, 716-717, 905;
v. anche Segreto bancario;
- Situazioni contabili, 47, 107, 110-113, 123, 404-405, 413, 421, 424, 438, 445-46, 450, 504, 507, 509, 511, 588, 643-44, 650, 654, 660, 670-72, 685-87, 689-91, 694, 700-701, 704, 709-11, 714, 724, 898-99, 907;
- Spese per il servizio, 49, 404, 681-682, 913n;
v. anche Banca d'Italia/conto economico.

COLLANA STORICA DELLA BANCA D'ITALIA-DOCUMENTI

**LA POLITICA MONETARIA
TRA LE DUE GUERRE**
1919-1935

a cura di F. Cotula e L. Spaventa



EDITORI LATERZA

INDICE ANALITICO*

- Africa Orientale Italiana: 197, 204-25, 791n, 800 e n, 802-805.
- Agricoltura: *v.* Economia.
- Anticipazioni degli istituti di emissione: 26n, 35-37, 42-44, 50, 55n, 58, 62-63, 78-79, 81, 84-85, 106-107, 109 e n, 111-13, 116-18, 141-43, 165, 172, 178, 201-204, 232-33, 253-54, 287 e n, 303-304, 314-18, 321-23, 327-29, 336-37, 352, 361, 365-66, 370, 389-90, 410-12, 415-420, 434-37, 481, 487-88, 490-91, 493, 498-501, 514, 548, 555-57, 561, 564, 566-67, 569, 571-72, 574, 618, 650, 676, 686, 689, 694-96, 726-28, 744, 756;
- ordinarie al Tesoro: 158-59, 205-206, 230, 321-23, 449n, 512, 665 e n, 680, 689, 694, 796;
- straordinarie al Tesoro: 53n, 158-159, 205-206, 228-30, 258 e n, 274n, 276-78, 450-51, 496 e n, 695, 744;
- all'Istituto nazionale per i cambi con l'estero: 645-48, 690, 796-97;
- alla Cassa depositi e prestiti: 449 e n, 797;
- a istituti di credito: 253, 277 e n, 280, 328, 377, 781 e n;
- all'economia: 328, 354-55, 410, 499, 611-14, 689;
- tasso di interesse sulle: 36, 44 e n, 87, 184, 192, 203n, 232, 352, 380n, 415n, 426, 428 e n, 756 e n, 781n;
- scarto sulle: 43, 303 e n, 329, 336 e n, 361, 481n.
- v. anche* Banca d'Italia/impieghi della;
- Autarchia: 801n, 810;
v. anche Economia, Industria.
- Azioni: *v.* Borsa.
- Banca d'Italia:
- capitale della: 213-15, 529-30, 554, 631, 663 e n, 677-78, 683, 686.
- R.D.L. del 1927: 194n, 197, 685, 692, 694n, 700, 717, 800-801;
- azioni: 213-14, 494, 631, 677-78, 680, 682-83, 686-87, 702;
- modifica statutaria del 1928: 40-42, 44, 155-57, 207, 210-14, 321-42, 631 e n, 677-79, 683 e n;
- modifica statutaria del 1936: 207, 214-17;
- rapporti con il Tesoro: 37, 56, 121-125, 128, 135-36, 157-59, 205-206, 231, 253-54, 264-65, 287 e n, 300-302, 316-18, 425-27, 436-37, 442-447, 564-65, 648-56, 677-80, 682-689, 700-704, 768-71, 794-801;
- circolazione della: 29, 47-48, 121-125, 129-30, 151-52, 162, 280, 312-313, 409-27, 430-31, 436-37, 442-452, 514, 550-51, 610-16, 633-34, 645-47, 679, 684-85, 689, 692-98, 711-12, 725-27, 737, 745, 780;
- servizio di Tesoreria: 107-109, 158-159, 198, 205-206, 287n, 409n, 513, 549, 680, 682-83, 687 e n, 690-91, 695, 770, 797-99;
- impieghi della: 40-41, 54-56, 63, 66-68, 71, 74-75, 78-79, 81, 83-84, 88-89, 113-16, 122-23, 128-30, 151-

* A cura di Rosanna Scatamacchia. I numeri in corsivo si riferiscono all'Introduzione e alle Appendici.

- 152, 161, 170, 178, 184, 186, 312-315, 321-26, 359-60, 365-68, 380-382, 386-90, 413, 423-24, 434-37, 445-46, 459-61, 473-74, 480-88, 490-91, 493, 498-501, 555-58, 566-567, 610-14, 695, 726-28, 735, 739, 769, 781;
v. anche Anticipazioni degli istituti di emissione e Sconti degli istituti di emissione;
- rapporti con gli altri istituti di emissione: 78, 208-10, 342 e n, 346-47, 373, 377, 403-405, 464-66;
 - rapporti con il sistema bancario: 29, 39 e n, 60 e n, 64, 68-69, 74-76, 79-80, 82-85, 124, 162, 171, 176-80, 186, 253-54, 346-48, 354 e n, 356 e n, 359, 369-74, 376-78, 381, 387n, 431 e n, 438-39, 443-44, 476-79, 486, 493, 627-29, 726 e n, 737-39, 758-59, 781;
 - depositi della: 10n, 39, 48 e n, 83n, 171 e n, 182, 233-34, 351 e n, 548, 561-63, 572, 615, 629, 646, 680, 684, 705, 727-29, 738 e n;
 - tasso di interesse sui depositi: 45, 48n, 79, 180, 234, 351 e n, 356-57, 561-63, 572, 728;
 - e economia: 29, 36, 40, 69, 79 e n, 82-84, 113, 117-18, 178-80, 185, 312-13, 338-43, 346-47, 354-55, 362, 410, 486, 499-500, 611-16, 740-41, 764-65;
 - investimenti in titoli: 46, 107-108, 231-32;
 - utili della: 158, 216-17, 373, 403-404, 431, 673-74, 679, 685-87, 696 e n, 702, 737, 745, 794-95;
 - rapporti con la Cassa depositi e prestiti: 42, 45, 51, 72, 181, 262, 333-335, 362 e n, 797;
 - rapporti con l'IRI: 186, 781-82, 796-97;
 - rapporti con l'Istituto nazionale per i cambi con l'estero: 85, 110-11, 268, 285-86, 432, 495-96, 502-504, 601, 645-48, 690, 796-97;
 - filiali italiane e coloniali: 41, 67-69, 75, 80 e n, 122-23, 158n, 213, 257n, 262-63, 289-90, 303-304, 312-15, 324-26, 328-32, 336-37, 341-43, 354-60, 365-68, 380-82, 386-90, 423-24, 459-61, 474-75, 485-88, 490-91, 498-501, 514, 555-58, 610-614, 678, 682-83, 686;
 - delegazioni estere: 568 e n;
 - rapporti con banche centrali estere: 190, 654, 659-62, 665, 668-69, 706, 744;
v. anche Anticipazioni degli istituti di emissione, Sconti degli istituti di emissione.
- Banche:**
- vigilanza sulle: 79 e n, 414n, 421-422;
 - crisi bancarie: 29, 81-87, 90, 114-115, 161n, 167, 170, 175-80, 181-182, 186, 342n, 369-74, 376-78, 387n, 401-403, 417-19, 446, 531 e n, 631 e n, 710 e n, 725n, 736 e n, 739 e n, 742-44;
 - e industria: 14 e n, 81-85, 176, 178-181, 341-43, 354n, 411;
 - e impieghi: 74, 317, 627;
 - di credito ordinario: 37, 64, 253-254, 317, 339n, 356-57, 359, 443-444, 493, 561, 617-18, 738, 778, 753, 755;
 - casse di risparmio: 37, 72, 157, 213-214, 289, 339n, 347-48, 356, 399, 439, 574, 678, 686, 727, 752-53, 755;
 - casse postali: 198-99, 574, 752-55;
 - istituti di credito fondiario, agrario, edilizio: 510-11, 765n;
 - monti di pegno: 763;
 - cartello bancario: 199-200;
v. anche Depositi, Banca d'Italia/rapporti con il sistema bancario, Anticipazioni degli istituti di emissione/a istituti di credito, Salvataggi, Sconti degli istituti di emissione/risconti.
- Bilancia commerciale:** *v.* Commercio con l'estero.
- Bilancia dei pagamenti:** 160n, 268-69, 284, 393 e n, 414n, 462, 510, 518, 520, 527, 534-36, 554, 576, 633, 639, 665, 676, 708, 713, 751, 760-761, 783-87, 806;
v. anche Commercio con l'estero, Movimenti internazionali di capitali.
- Bilancio dello Stato:** 23, 86, 105, 279-286, 305-11, 393 e n, 504, 516-17, 576-77, 579n, 633-34, 639-41, 654, 660, 664, 680, 682, 775-79, 806-807;

- v. anche* Politica tributaria, Disavanzo dello Stato, Prestiti, Guerra.
- Borsa: 60, 64-65, 71-74, 166, 180, 288-289, 291, 297-99, 328-29, 438-41, 494, 559, 641-42, 682, 704;
- crescita speculativa del 1924-25: 120-21, 123n, 125-26, 394-96, 399-400;
- provvedimenti restrittivi del 1925: 117, 440-41, 444, 453-58;
- v. anche* Mercato finanziario.
- Buoni fruttiferi: 78, 642 e n, 646n;
- buoni fruttiferi postali: 197-200, 204, 752-55.
- Buoni del Tesoro: 9n, 36, 50, 52 e n, 54, 60, 70, 72, 81, 86-87, 109, 121 e n, 133, 253-54, 275-76, 280n, 287 e n, 297n, 301 e n, 319, 323 e n, 327, 329 e n, 344-45, 375 e n, 379 e n, 387, 394-96, 401-402, 405-407, 409, 413-19, 496n, 512-13, 518, 562-63, 569, 572-74, 581-85, 691n;
- tasso di interesse sui: 87 e n, 128, 200-201, 375 e n, 379 e n, 381 e n, 411, 415, 464-73, 479, 485, 494, 584, 755;
- v. anche* Debito pubblico, Mercato finanziario.
- Cambio:
- andamento: 10-11, 17-18, 35, 59-60, 65-67, 72, 80-81, 91-94, 99-102, 119-21, 126-27, 138, 145-46, 150-152, 169-70, 183n, 192, 268-69, 273n, 285-86, 295, 305-11, 348-49, 391-93, 397-400, 425, 428-29, 462-466, 474-75, 494-96, 505-10, 518, 523-28, 532, 534-40, 576-78, 589-597, 601-604, 615-16, 632-40, 648-656, 666-69, 704-708, 751, 772-74, 791-92, 802-809;
- del dollaro: 11, 92-94, 100, 138, 187-89, 462, 494-95, 521n, 576n, 590-91, 802-808;
- del franco: 11, 92-94, 100, 120, 138, 392-93, 506-507, 515 e n, 535;
- della sterlina: 11, 92-94, 100, 138, 168, 175, 187, 494-95, 521n, 524-526, 576n, 721, 723n, 744, 756, 768-69, 802-808;
- interventi sul: 45, 173-74, 391-92, 480, 594, 730-31, 733-34, 772-73, 786-87, 790-92;
- politica del: 25, 30-33, 102-104, 159-62, 164, 174, 191-93, 195-96, 268, 391-92, 617-22, 627-29, 730-731, 772-74;
- provvedimenti sul: 133, 192, 220;
- fine degli accordi con gli alleati per la stabilizzazione del: 15-16, 55;
- cause di variazione del: 16-17, 24, 104-105, 110-16, 123-24, 127-28, 130-32, 285, 590-91, 802-10;
- speculazione sul: 104, 168, 286, 391-92, 478-79, 506-509, 514, 527, 605-609, 617-22, 714-15, 723-24, 730-31, 751, 772;
- e Istituto nazionale per i cambi con l'estero: 268n, 285-86, 495-96, 618, 627-29;
- liberalizzazione del: 55;
- istituzione della Sovrintendenza per i cambi e le valute: 195;
- v. anche* Commercio con l'estero, Guerra, Stabilizzazione monetaria.
- Cambio delle corone austro-ungheresi e dei buoni veneti: 52-53, 258n, 265n, 273, 277-82.
- Casse di risparmio: *v.* Banche.
- Circolazione degli istituti di emissione: 9 e n, 26-28, 54, 65, 110-13, 141, 161, 164, 171-72, 208, 274-78, 282, 304, 307, 313-18, 386-90, 401-13, 415-25, 436-37, 442-52, 480-83, 485-89, 492-97, 500-501, 515-51, 555-58, 564-65, 568-70, 580-81, 610-16, 621-22, 643-47, 650-51, 670-76, 679, 689-99, 704-705, 711-712, 714, 777-78, 780-82, 794-801;
- per conto del Tesoro: 26, 58, 66, 84, 274-75, 277-78, 409, 420, 446, 497, 511, 517 e n, 545, 553, 573, 651, 697;
- per conto del commercio: 26, 28, 56, 70, 78, 134, 275-76, 316 e n, 318, 323 e n, 350-53, 362-63, 365n, 409-10, 412-13, 419, 447, 451, 492, 495, 518, 555n, 557n, 559, 562, 573, 671n;
- per conto della Sezione autonoma del Csvr: 121-22, 401, 406, 496-97, 540, 546;
- limiti alla: 24-27, 38, 50, 118, 124, 133, 135-36, 157, 223-24, 430-31, 510-15, 559, 670-74, 689;
- tassa di: 25 e n, 68-69, 81-83, 133, 158, 205-206, 209, 224, 226-27, 313, 316-18, 321-27, 359n, 361-65,

- 369-71, 373n, 377-78, 380, 388n, 401-402, 404-406, 418, 431, 497, 512n, 670n, 672-74, 679, 683-86, 690-91, 696-97, 702-703, 794-99;
- addizionale sulla tassa: 68-69, 225, 310n, 315-16, 318n, 323-25, 327-328;
 - *v. anche* Banca d'Italia/circolazione, Deflazione.
- Commercio con l'estero: 10-11, 22-23, 65, 94-95, 130, 159, 163, 188, 285, 311, 503-504, 507, 518, 535-36, 589-97, 788-98, 802-10;
- sistemi di pagamento: 269-72;
 - limiti alle importazioni: 66n, 173, 194, 268-69, 536, 720-21, 748-51, 780-87;
 - *v. anche* Cambio, Bilancia dei pagamenti.
- Conferenze:
- di pace di Parigi (gen. 1919): 53-54, 256 e n;
 - di Londra sull'inflazione nei diversi paesi (1920): 29n;
 - di Genova (apr. 1922): 33n;
 - interalleata di Parigi (gen. 1923): 525 e n;
 - sulla riduzione degli armamenti navali di Londra (gen.-apr. 1930): 715 e n;
 - di Losanna (giu.-lug. 1932): 760 e n;
 - mondiale di Londra (giu. 1933): 188, 190-91.
- Consorzio per sovvenzioni su valori industriali: 76-77, 225, 314-15, 338-340, 352 e n, 354-55, 362;
- Sezione speciale autonoma del Consorzio: 63, 84, 87-88, 90, 114-116, 121-22, 208, 376-78, 381n, 401-408, 410, 413-19, 431, 435, 443-47, 449, 493, 496-97, 546, 698n.
- Convenzioni:
- fra Tesoro e Consorzio di garanzia per il collocamento del sesto prestito nazionale: 61n, 300-302;
 - fra Banca d'Italia e ministero delle Finanze (13 giugno 1925): 687 e n;
 - fra Governo e Banca d'Italia (giugno 1926): 207 e n;
 - fra Governo, Banca d'Italia, Banco di Napoli e Banco di Sicilia (lug. 1926): 207 e n;
 - fra INCE e ministero delle Finanze (31 gennaio 1927): 646 e n;
 - fra Banca d'Italia e Governo (5 maggio 1928): 156, 211, 689-703;
 - fra Tesoro, Banca d'Italia e Credito Italiano (febbraio 1931): 176n;
 - fra Tesoro, Banca d'Italia e Banca Commerciale Italiana (ottobre 1931): 177 e n;
 - fra Banca d'Italia e Tesoro (20 maggio 1933): 768-71.
- Convertibilità aurea della lira:
- regime di: 24, 219-20;
 - sospensione della: 194, 801-802;
 - *v. anche* Stabilizzazione monetaria.
- Credito agrario: 459-61, 643.
- Credito industriale: 63-64, 77-78, 181-182, 338-43, 354-55, 611-14.
- Crisi bancarie: *v. Banche*.
- Dazi doganali: 163n, 170n, 286, 633, 720n, 807-808.
- Debito estero: 9n, 35, 66, 270, 273 e n, 282-86, 713, 719, 723, 788-89;
- negoziati per crediti esteri: 127n, 268-72, 283-84, 432-33, 462-66, 479, 521, 530, 540-41, 652, 659-661, 668-69, 714n;
 - accordi per la sistemazione del debito di guerra: 104, 119, 130, 264, 398, 474-75, 502n, 507n, 516, 726n, 780 e n;
 - prestiti di guerra: 9n, 274, 308;
 - *v. anche* Prestiti esteri.
- Debito pubblico: 9, 37 e n, 73, 90-91, 106-107, 201-202, 273-82, 288, 291-96, 305-11, 319-20, 332, 383-385, 504, 530, 541, 581-86, 592, 628, 655-56, 712, 718;
- debito fluttuante: 61, 306-307, 309, 396, 411, 416, 662;
 - titoli di Stato: 36-37, 42, 44, 109-110, 135-36, 264, 266n, 276n, 288, 300-34, 308, 327n, 352-53, 401, 449 e n, 581-86, 704, 769, 809;
 - consolidamento dei buoni del Tesoro nel 1926: 133, 136, 513, 573;
 - conversione del consolidato nel 1934: 192, 202-203, 775 e n;
 - conversione dei buoni ordinari del Tesoro in buoni quinquennali e settennali: 344-45, 582n, 585;
 - Cassa di ammortamento del debito

- pubblico interno dello Stato: 152, 619 e n, 621 e n, 628, 641-42, 655;
v. anche Buoni del Tesoro, Mercato finanziario.
- Deflazione:**
 — orientamenti ed interventi nel 1924-26: 409-13, 427n, 440, 448-452, 481, 504, 550-54, 556;
 — andamento dopo il discorso di Pesaro: 133-34, 142, 559, 567-75, 581-582, 602, 776, 802-806;
v. anche Circolazione degli istituti di emissione.
- Depositi:**
 — presso istituti di credito: 11 e n, 38, 87, 90, 179, 183 e n, 198-200, 209, 351, 375, 705, 752-53, 755;
 — tasso di interesse sui: 199, 202, 204, 384-85, 705, 752-55;
 — ritiri di: 83, 288-89, 372, 439, 461, 559, 574, 710, 712, 792;
 — presso casse postali: 179, 198-99, 204, 752-55;
v. anche Banche.
- Disavanzo dello Stato:** 9n, 49, 66, 70-71, 89, 91, 257-58, 284, 294, 319, 346-47, 383-85, 462, 720, 775-76;
v. anche Politica tributaria, Bilancio dello Stato.
- Disoccupazione:** 23, 65, 69, 88, 166, 341, 384, 411, 553, 624, 639, 659, 661 e n, 776.
- Dopoguerra:**
 — problemi del: 9-19, 28, 40-53, 255-259, 276, 284, 305-11, 341-42, 346-347, 365-68;
 — progetti per il: 258-60, 383-85.
- Economia:**
 — andamento generale: 12-13, 22-23, 64-65, 80-81, 88-89, 94-97, 149-51, 163, 166-67, 188-89, 258-59, 277 e n, 305-11, 325 e n, 363, 577, 632-634, 589-97, 637-40, 589-97, 615-616, 623-26, 632-34, 716-18, 741-742, 764, 775-79, 802-806;
v. anche Industria, Autarchia.
- Esportazioni:** *v.* Commercio con l'estero.
- Fabbisogno statale:** 13, 20 e n, 23, 28, 51-52, 87, 91, 106-107, 164, 198, 204-205, 352, 746.
- Finanziamento del Tesoro:** 197-98, 205, 231;
 — anticipazioni a terzi per conto dello Stato: 25 e n, 27 e n, 228-29, 280 e n, 450;
 — acquisti di buoni del Tesoro: 57, 86, 253;
 — somministrazioni di biglietti al Tesoro: 58, 228, 449;
v. anche Anticipazioni degli istituti di emissione, Circolazione degli istituti di emissione/per conto del Tesoro.
- Gold exchange standard:** 32-33, 120, 160, 187 e n, 220, 502, 655, 806.
- Guerra:**
 — effetti della: 24-27, 33-34, 255-61, 276, 284-86, 305, 319;
 — indennità di: 264-65, 353;
 — profitti di: 13n, 70, 257n, 258;
 — imposta speciale straordinaria sui patrimoni di: 293, 306;
v. anche Bilancio dello Stato, Cambio, Commercio con l'estero.
- Immobilizzi:**
 — delle banche: 14, 36, 75, 185, 253, 403, 461, 671, 758 e n.
- Importazioni:** *v.* Commercio con l'estero.
- Imposte:** *v.* Politica tributaria.
- Industria:** 12-13, 22, 49 e n, 81, 88 e n, 103 e n, 163, 176, 189, 257n, 312-313, 354-55, 430, 499-500, 589-97, 623-26, 653-54, 778-79;
v. anche Economia, Autarchia.
- Inflazione:** *v.* Prezzi.
- Investimenti:** 23, 58-59, 74n, 95;
 — di capitali esteri in Italia: 718-19.
- Lire:**
 — esportazione di: 173, 192-93, 730-732, 746-51, 772-74;
v. anche Cambio, Stabilizzazione monetaria.
- Mercato aperto, operazioni di:** 45-47, 121n.
- Mercato finanziario:** 45-46, 71, 288-293, 295, 297-99, 309n, 327, 399-400, 412, 438-41, 444, 453-58, 496, 559, 603, 719, 792;

- titoli di Stato: 21, 42, 72, 78, 262-264, 274, 288, 327-29, 333-35, 344-345, 347-49, 352, 361, 394-96, 399, 449 e n, 572, 641-42;
- obbligazioni: 395-96, 416, 420, 512-13;
v. anche Debito pubblico, Prestiti dello Stato, Borsa.
- Mercato dei cambi: 101-102, 399-400, 478-79, 505-509, 565, 601, 648-49, 791-92;
- disciplina: 170, 173, 192-93.
- Monti di pegno: *v. Banche.*
- Movimenti internazionali di capitali: 174, 284-86, 784-86;
- liberalizzazione del 1930: 167.
- Nominatività dei titoli: *v. Politica tributaria.*
- Opere pubbliche: 13, 776.
- Oro:
 - acquisto all'interno di: 175, 749, 763 e n;
 - riserve di: 161, 503, 652, 663-64, 678, 684-85, 694-98, 759, 778 e n, 794, 796, 805, 809;
 - blocco dell': 191;
 - emorragia di: 777-79;
v. anche Cambio, Riserve, Stabilizzazione monetaria.
- Politica doganale: 286, 633, 720, 807-808.
- Politica finanziaria, *v. Debito pubblico.*
- Politica tributaria: 12 e n, 50 e n, 70-71, 73, 86-89, 119, 266-67, 288-93, 297 e n, 305-11, 329-32, 383-84, 633, 809-10;
- progetto Meda di riforma fiscale: 53-56, 266-67, 305-306;
- imposta sul capitale: 288, 810;
- imposta sul patrimonio: 56-57, 60-61, 71n, 266n, 288-89, 291-93, 297-300, 306, 330-31, 809;
- nominatività obbligatoria dei titoli: 57 e n, 60, 70-72, 81, 290, 296-98, 309n, 329-32, 349n, 362 e n;
- tassa sui titoli di Stato e depositi a risparmio: 266n, 297-98, 351 e n;
- imposta complementare sul reddito: 384.
- Prestiti esteri: 28, 142, 153-54, 198, 264, 268-72, 285, 495, 659-61, 668-669, 706, 714 e n, 719;
- prestiti Morgan (1925): 126-28, 432-33, 462-66, 479 e n, 495, 591, 529 e n, 538-40, 552-53, 663, 679, 685, 696, 702;
- prestiti di banche centrali: 652, 659-61, 668-69, 706;
- ad imprese private: 602 e n, 719;
- divieti a contrarre: 150, 152, 618, 620, 627-28, 643-44, 675-76;
v. anche Debito estero.
- Prestiti dello Stato:
 - quinto prestito nazionale (dic. 1917): 51n, 63n, 257n, 273-75, 303n, 322;
 - sesto prestito nazionale (nov. 1919): 29, 51-52, 59-63, 65-66, 71, 255-62, 264, 266-67, 273-74, 276, 289, 291-311, 314, 317, 319-20, 322, 334, 348-49, 361;
 - prestito redimibile: 781n;
 - prestito consolidato: 262-63, 274, 333-35, 348-49, 361, 416 e n;
 - prestito forzoso: 291n, 294-95;
 - prestito del Littorio: 136-37, 223, 573n, 579-87, 598-600, 628n, 641-642, 691n;
 - prestito nazionale 5% (1935): 202, 792 e n, 809;
v. anche Debito pubblico, Buoni del Tesoro, Mercato finanziario.
- Prezzi: 10 e n, 14, 18 e n, 28, 31-33, 50, 60, 65, 70-71, 80-81, 88, 92-93, 97-100, 146-48, 162, 164-66, 189, 192-93, 259, 310, 320, 405, 424, 496, 498, 597, 603, 605-609, 633, 638, 653, 664, 776-77, 789, 802-810;
v. anche Guerra, Cambio, Commercio con l'estero.
- Province redente: 256, 260, 265 e n, 267, 278-82, 683.
- Pubblica amministrazione: 255-61.
- Riserve degli istituti di emissione a copertura della circolazione: 24-26, 30-31, 38, 142, 153-55, 159-60, 170-171, 174-75, 187-88, 190, 192-94, 208, 221-22, 503, 510-12, 521, 603, 634, 650-52, 656, 663, 664, 667, 670-74, 676, 680, 683-85, 690, 692,

- 695-98, 700, 746-51, 758-62, 768-770, 780-82, 809;
- andamento delle: 465, 667, 706-714, 733-34, 746-49, 758-62, 773n, 777-80, 785-86;
 - composizione delle: 187n, 221-22, 634, 663, 670, 697-98;
 - introduzione dell'obbligo del 40%: 222, 692, 695, 709, 780;
 - sospensione dell'obbligo del 40%: 197, 220, 222, 790n, 794, 796, 798, 800-801;
v. anche Oro, Valuta.
- Riserva costituita a copertura delle perdite della Sezione autonoma del Csvi: 361-64, 372-74, 406, 418, 450, 497, 503.
- Rivalutazione della lira: *v. Stabilizzazione monetaria.*
- Salari e stipendi: 12 *e n.*, 18-20, 23 *e n.*, 89, 95-97, 146-48, 164-65, 257, 341, 349n, 608-609, 637-38, 643, 664, 775 *e n.*, 799n, 806, 809.
- Salvataggi: 82-85, 176-77, 186-87, 652, 739 *e n.*;
- Banco di Roma: 85, 88, 90, 401-404, 417-18, 446, 630;
 - Banca Biellese: 630 *e n.*;
 - Banca Garibaldi: 630 *e n.*;
 - Banca Agricola Italiana: 167, 725n, 736n, 742-43, 770-71.
- Sanzioni economiche: 802-803.
- Sconti degli istituti di emissione: 26-28, 35, 39n, 55n, 58, 62-63, 87-89, 111-14, 118n, 129, 141-43, 165, 184-185, 232-33, 312-18, 321-24, 327, 359, 362, 365-67, 370, 387, 401n, 410, 414-22, 436, 440, 445-47, 493-496, 498-501, 514, 555-57, 564, 569, 571, 574, 650-51, 676, 726-727, 736;
- risconti: 40, 75, 84, 314, 328, 342 *e n.*, 346, 414n, 417, 421-22, 493, 547, 611, 676, 739, 765, 767;
 - sconto di buoni del Tesoro: 123, 258n, 276n, 435;
 - commissioni di: 41 *e n.*, 80, 312n, 317n, 342 *e n.*, 741;
 - politica degli: 36-38, 67-69, 151-52, 314-19, 362-63, 448-52, 474-75, 490-91, 547, 610-14, 618, 756-57, 764-67;
 - rinnovazione di cambiali: 184-85, 366, 381, 387-88, 487 *e n.*, 514, 555n, 611, 613;
 - rapporti con il mercato dei titoli di Stato: 21, 36, 88, 379 *e n.*, 381 *e n.*;
 - riforma del 1936: 216, 233;
v. anche Anticipazioni degli istituti di emissione, Immobilizzi, Tasso di sconto, Banca d'Italia/impieghi della.
- Sezione speciale autonoma: *v. Consorzio per sovvenzioni su valori industriali.*
- Società per azioni: 494, 736, 744n;
- timori di tassazioni: 267, 288, 293.
- Stabilizzazione monetaria: 27-28, 32-34, 66, 119-20, 126-27, 132, 138-42, 220, 222, 503-504, 507, 510-13, 519-22, 527-32, 536-40, 576-80, 617-21, 623-29, 648-56, 672, 802-810;
- effetti della rivalutazione: 144-51, 154, 589-97, 605-609, 623-26, 632-634, 637-39;
 - nuova parità aurea: 155, 659-69, 693-94, 706, 709, 716-18, 723-24, 785;
v. anche Cambio, Capitali.
- Stanze di compensazione: 321-22, 324, 423n, 445, 457, 493, 499, 548, 556, 564, 574, 676.
- Svalutazione della lira: 197, 221, 802-810;
- ipotesi di svalutazione: 174, 197, 716-18, 758-62, 789.
- Tassa di circolazione: *v. Circolazione degli istituti di emissione.*
- Tasse: *v. Politica tributaria.*
- Tasso di sconto:
- ufficiale: 21-22, 29-37, 47, 59 *e n.*, 66-67, 78-79, 87-88, 98, 116, 121n, 123-24, 127-28, 154, 161, 163, 170, 172 *e n.*, 182-84, 192, 202-204, 232, 321-23, 350-53, 379-82, 391-93, 411-22, 426-31, 440-41, 465 *e n.*, 467-73, 479, 485, 494, 615-16, 663 *e n.*, 676, 704-5, 714, 721, 737 *e n.*, 744, 756-57;
 - di favore: 35n, 232, 757 *e n.*, 765 *e n.*;
 - ridotto: 35n, 184, 232, 757n, 765.

- Tesoreggiamento: 351, 558n, 573-74, 581, 584, 613, 619, 782;
— di divise: 474-75, 479, 564, 773;
— di merci: 700.
- Tesoro: *v.* Finanziamento del Tesoro, Debito pubblico, Banca d'Italia.
- Titoli pubblici: *v.* Mercato finanziario, Debito pubblico, Buoni del Tesoro, Prestiti dello Stato.
- Titoli esteri: 173, 293, 476, 724n, 747, 772n, 790.
- Turismo: 10 *e n.*, 259, 462, 508, 534, 576, 633, 665, 778, 805, 809.
- Unificazione dell'emissione: 207-10, 502-503, 517 *e n.*, 547, 549, 631, 662, 726n, 794;
v. anche Circolazione degli istituti di emissione.
- Vaglia cambiari: 38, 83n, 160, 234-35, 410n, 488, 549, 684, 698n, 772.
- Valuta: 474-79, 617-18, 648-656, 724 *e n.*, 730-31, 733-34, 746-51, 773 *e n.*, 788, 798, 809;
— acquisti di: 138 *n.*, 505-10, 601-2, 648, 672, 730, 809;
- Vigilanza:
— sulle banche: 79 *e n.*, 630, 753n, 766;
— legge del 1926: 119, 531 *e n.*, 541-542.

COLLANA STORICA DELLA BANCA D'ITALIA - DOCUMENTI

**LA BANCA D'ITALIA
TRA L'AUTARCHIA E LA GUERRA
1936 - 1945**

a cura di Alberto Caracciolo



EDITORI LATERZA

INDICE ANALITICO

- Africa Orientale Italiana - AOI, 4, 7, 9, 11, 12n, 13, 22, 30, 71, 149, 152, 161, 164, 191, 301, 330-31, 363, 382.
- Aggio, 521;
vedi anche Cambio, Oro.
- Agricoltura, 36, 70, 151, 196, 256, 274-75, 359, 362-63, 365, 414, 431, 480, 543.
- Alleati, 29, 46, 54, 78-80, 88, 90, 93, 95n, 100, 221, 317, 417-18, 456-459, 479, 483, 487, 489-91, 537;
vedi anche Am-lire, Stati Uniti d'America.
- Allineamento monetario, 3n, 12-3, 15-16, 19, 31, 86, 148, 151, 169-78;
vedi anche Cambi, Stabilizzazione monetaria, Svalutazione.
- America Latina, 8, 154-56.
- Am-lire, 75, 79, 95, 130, 479, 482, 494-95, 98n, 505, 507, 541, 546;
vedi anche Circolazione monetaria, Stati Uniti d'America, Stampigliatura.
- Ammassi, *vedi* Agricoltura, Economia nazionale.
- Amministrazione pubbliche, 94-5, 234-235, 250, 295, 332, 392.
- Anticipazioni della Banca d'Italia
— per Servizio di Tesoreria, 161-65, 323-26;
— al Tesoro, 9, 23, 56, 58, 86, 105-106, 117-18, 130, 158, 166, 375;
— all'Istituto nazionale per i cambi con l'estero, 9, 158, 165;
— alla Cassa Depositi e Prestiti, 159, 165;
— ad aziende di credito, 116, 118-19, 196, 205, 208, 251-52, 325.
- Anticipazioni degli istituti di credito
— al Tesoro, 261;
— su titoli, 205, 274.
- Autarchia, 6, 9, 12, 14-24, 29, 32, 36, 44-5, 107-22, 185, 191-92, 195, 197, 205-206, 209, 303-304, 329, 345-53.
- Azioni, *vedi* Mercato finanziario.
- Banca d'Italia
— e legge bancaria del 1936, 4 e n, 12 e n, 24, 26, 47, 61, 65, 68, 91, 119, 209, 248, 337, 340, 348, 351, 360n, 368, 391;
— e Tesoro, 3, 6, 13, 97-8, 104-107, 157-58, 320, 323-31, 330-31, 507-508, 514;
— e circolazione, 38, 41, 86, 104, 110, 116, 128, 130, 135-36, 149, 153, 157-67, 192, 205-208, 269-271, 312, 319-25, 327-31, 367, 375, 393, 408-409, 416, 431-35, 446-47, 473, 499-501, 540;
— e sistema bancario, 4, 40, 62-3, 67-68, 78, 119-22, 134-37, 180, 269, 334-39, 358;
— e politica monetaria, 12-6, 22, 32, 36, 38, 40-1, 47, 58, 62, 75, 93-4, 206-207, 270-72, 337;
— e bilancio, 16, 22, 30;
— e Governo, 41, 43, 86, 104-107, 431-35;
— e grande industria, 30, 39, 74, 321-322;
— e Consorzio per sovvenzioni su valori industriali, 23-4, 41, 68-74, 105, 329, 372-76, 388, 410-12;
— e Ispettorato per la difesa del risparmio e l'esercizio del credito, 9, 16, 23-4, 47-8, 61, 63-7, 179, 336-

- 340, 343, 354-56, 358-59, 370-71, 412;
- e Istituto nazionale per i cambi con l'estero, 16, 32, 158, 399, 403;
 - e Istituto nazionale per il commercio con l'estero, 23;
 - e Istituto nazionale di finanza corporativa, 26, 41, 44, 50, 96, 231, 289, 294;
 - e riserve, 9-10, 18, 23, 29, 30, 32, 55, 60, 77, 88, 149, 153, 161, 163, 174, 219, 319, 399-400, 416, 438, 540;
 - e filiali italiane e coloniali, 13, 76, 164, 209-10, 219-20, 243, 245, 285, 319, 322, 333, 357, 377, 362, 369, 376, 401, 410, 431, 497, 500, 504, 508, 521;
 - e delegazioni estere, 8, 48, 178, 285;
 - e personale, 77 e n, 85, 89-90, 91n, 95-6, 461-66;
 - e istituti universitari, 26, 41, 50-1, 53, 96;
 - e Istituto centrale di statistica, 49, 97, 283, 312 e n;
 - e fondo di garanzia per le operazioni dell'Istituto nazionale di credito per la cooperazione, 160;
 - Officine dell'Aquila, 55, 70, 320-321, 400, 402-403, 405, 407, 422, 427, 473;
 - al Nord (Moltrasio), 77 e n, 80-1, 89-91, 443, 461-77;
 - e Servizio studi, 26-7, 41, 48-9, 51-52, 63-4, 96, 199, 203, 279-83;
 - archivio, 5, 8, 17, 26-7, 63, 93, 200-201;
 - utili, 158, 161;
 - disposizioni alle filiali dopo l'8 settembre 1943, 76, 406-15;
 - e Alleati, 90, 98, 489-98.
- Banche**
- vigilanza sulle, 61-3, 67, 76, 180-184, 201, 336-39, 340-45;
 - e industria, 41, 187-90, 192-97, 207, 210-11, 346-47, 379;
 - di credito ordinario, 119-22, 134-137, 264, 336, 338, 343, 348;
 - casse rurali e agrarie, 61n, 336, 364-65;
 - casse di risparmio, 61n, 186, 194, 243, 261-63, 342-43, 348, 350, 367, 372;
 - monti di pegno, 61n, 336, 348;
 - istituti di credito fondiario, agrario, edilizio, 61n, 195, 336, 343, 348, 352.
- Belgio**, 528.
- Biglietti di banca**, 41, 47, 55, 59, 161, 162, 173, 205, 207, 267, 231-33, 332, 416, 500-509, 511, 521, 540; *vedi anche* Circolazione, Cambio della lira, Convertibilità, Stampigliatura.
- Biglietti di Stato**, *vedi* Circolazione.
- Bilancia dei pagamenti**, *vedi* Commercio con l'estero, Movimenti internazionali di capitali.
- Bilancio dello Stato**, *vedi* Politica della spesa pubblica, Politica tributaria, Deficit pubblico, Guerra.
- Bonifiche**, 70, 189, 197, 247, 274, 303, 382.
- Borsa**, 95, 121, 261, 326; *vedi anche* Mercato finanziario.
- Buoni fruttiferi**, 114, 263, 373, 375, 381, 392-93, 411, 483.
- Buoni di occupazione**, 409.
- Buoni del Tesoro**, 55, 99, 111, 130, 187, 212, 251, 268-69, 324-26, 328, 411, 433, 435, 483, 542; *vedi anche* Prestiti dello Stato, Debito pubblico, Mercato finanziario.
- Cambi**
- interventi sui cambi, 13, 15, 18, 22n, 36, 86, 108, 147-48, 215, 487-488, 511-12;
 - liberi, 214-15, 217;
 - ufficiali, 217-18;
 - cause di variazione dei, 13, 15-6, 150, 545;
 - speculazione sui, 79, 148, 216;
 - e Istituto nazionale per i cambi con l'estero, 215; *vedi anche* Commercio con l'estero, Aggiornamento monetario, Stabilizzazione.
- Cambio della lira nel 1944-45**, 100, 511, 519-20, 522, 528, 530-37; *vedi anche* Circolazione, Biglietti di banca.

- Casse di risparmio, *vedi* Banche.
- Circolazione, 33, 38, 40-2, 55, 57-9, 86, 94, 98-100, 104, 110, 116, 128, 130, 135-36, 166, 252, 255, 257-258, 260-78, 311-12, 319-20, 323, 416, 436, 492-93, 499-506, 517-524, 527-37, 540-41;
— *tassa di*, 104, 157-58, 165;
vedi anche Stampigliatura, Am-lire, Banca d'Italia, Biglietti di banca e circolazione.
- Circolazione degli istituti di emissione, 261.
- Circolazione di Stato, 149, 161-62, 173, 254, 521;
— *per conto dello Stato*, 166.
- Circuito dei capitali, 15, 23-4, 32, 34-35, 39, 42 e n, 51-3, 56 e n, 59, 81, 122-29, 185-90, 232, 253, 259, 296, 300, 308-10;
vedi anche Guerra (finanziamento della).
- Clearing, 9, 32n, 109, 324.
- Commercio con l'estero, 8, 23-4, 28, 31, 33 e n, 34, 36, 107-109, 151, 174-75, 191, 215, 264, 295, 436, 480, 545-46;
— *sistemi di pagamento*, 8, 33, 239-242;
— *importazioni ed esportazioni di merci*, 8-9, 15, 17-9, 30-1, 33, 87, 154, 217;
— *controlli sul*, 9, 15, 17, 19, 23, 27, 30-2, 34, 55, 439, 480, 546;
vedi anche Cambi, Svalutazione.
- Compensazioni, 19, 32n, 33, 87, 159, 239-42, 366.
- Convegni e conferenze, 20, 33, 45, 47, 170.
- Convenzioni
— *fra Tesoro, Banca d'Italia e Iri*, 157 e n, 165-66;
— *fra Tesoro e Banca d'Italia*, 105n, 106n.
- Conversione del biglietto, 502, 505-506.
- Convertibilità dei biglietti di banca, 104-105, 174.
- Corporazioni, 18, 25n, 37, 51, 54, 63, 190, 192, 195-97, 209, 346, 368.
- Credito bancario, *vedi* Banche, Sconto, Anticipazioni.
- Credito estero, 8n, 9n.
- Credito industriale, 15, 68-74, 183, 188, 190, 206-10, 246-50, 271-72, 372-76, 378-83, 384-87, 392-95.
- Crisi del 1929, 3n, 6, 170, 381.
- Dazi doganali, 165.
- Debito pubblico, 42n, 43, 55, 135n, 186-87, 194, 257, 274, 276-77, 310, 359-62, 411, 433-35, 482-83, 530-31;
vedi anche Buoni del Tesoro, Prestiti dello Stato, Mercato finanziario.
- Deficit pubblico, 16, 30, 33n, 60, 111-112, 128n, 130n, 212, 328;
vedi anche Politica della spesa pubblica, Politica tributaria, Bilancio dello Stato.
- Depositi
— *presso la Banca d'Italia*, 132-33;
— *presso le banche*, 55, 116-17, 119-122, 128, 134-36, 152, 186-90, 193, 257, 263-65, 271, 275, 344, 361-63, 408, 533, 536, 542;
— *ritiri di*, 129, 136, 159, 219-20, 243-45, 261-62, 270, 320-22, 362-363.
- Disinvestimenti, 264.
- Disoccupazione, 15, 37, 68.
- Dopoguerra
— *problemi del*, 54, 137, 478-88;
— *progetti per il*, 46, 97, 101, 225-27, 240, 308-11, 478-88;
vedi anche Ricostruzione.
- Dottrina economica, 4, 12, 15n, 22n, 266.
- Ebrei, 85-6, 437.
- Economia nazionale, 3n, 7, 10, 12-5, 17-8, 20, 27, 35, 39-40, 42, 45, 49, 54, 56-7, 59, 93, 147-52, 185-90, 260-78, 534, 539, 546;
vedi anche Industria.
- Embargo, *vedi* Sanzioni economiche.
- Epurazioni, 80, 95 e n.
- Esportazioni, *vedi* Commercio con l'estero.

- Estremo Oriente, 35, 227, 312.
- Fasano (accordo di), 81n, 91, 424-25, 443-47, 453-55.
- Fidi bancari, 179-80, 182, 339, 341, 344.
- Finanziamento del Tesoro
— anticipazioni a terzi per conto dello Stato, 159;
— somministrazioni di biglietti al Tesoro, 159.
- Fondo monetario internazionale, 540, 545.
- Fondi di esercizio, 264, 266.
- Forze Armate Italiane, 8, 29, 41, 247-248, 265, 366, 382.
- Francia, 13, 79, 113, 116, 123, 169, 222-23, 440, 528.
- Germania, 8, 14, 18, 21, 29, 33-5, 37, 168, 185-86, 191-92, 223-24, 253, 268, 312, 324, 441, 502, 506, 537;
— politica della Reichsbank, 28, 32, 76, 87, 91, 168, 225-27, 416-18, 443-47;
— occupazione tedesca, 77-8, 80, 86-87, 90, 399, 402, 404-405, 408-12.
- Gold standard, *vedi* Sistema aureo internazionale.
- Gran Bretagna, 29, 113, 116, 123, 126n, 169, 530.
- Grecia, 530.
- Guerra
— effetti della, 3, 21n, 38, 40-1, 43, 46-7, 56, 75, 122-37, 260-79, 296-297, 319-22, 328-31, 417, 479-88;
— danni di, 359-60;
— economia di, 3, 27, 29-30, 33, 35, 39, 53, 68, 253-59, 308-11, 329-331, 358-66;
— finanziamento della, 21, 30, 39, 42, 45, 52, 71, 73, 81, 232, 237, 247-248, 259, 273-78, 308-11;
— profitti di, 59-60, 72, 257, 309, 311, 524;
vedi anche Bilancio dello Stato, Cambi, Commercio con l'estero, Inflazione, Svalutazione.
- Immobilizzi
— delle banche, 37, 192, 348, 483;
— delle industrie, 188.
- Impero d'Etiopia, *vedi* Africa Orientale Italiana - AOI.
- Importazioni, *vedi* Commercio con l'estero.
- Imposte, *vedi* Politica tributaria.
- Industria, 10, 14-5, 17, 30, 32, 35-7, 39-42, 44, 47, 57, 70-4, 119-21, 151, 186-90, 197, 209-10, 247-50, 264-65, 378-84;
vedi anche Economia nazionale, Autarchia.
- Inflazione, 32, 37-8, 40-1, 52, 54-7, 60-1, 79, 81, 86, 94, 98, 109-15, 122-23, 129-33, 149, 213, 253-59, 310, 329, 331, 481, 488, 506, 511, 520, 524;
vedi anche Svalutazione, Guerra, Prezzi, Commercio con l'estero.
- Intermediazione creditizia, 119-22, 134-37, 246-50, 273, 277.
- Investimenti, 10, 14-5, 18, 21, 33, 37, 63, 74, 189, 194, 212, 244, 266, 270, 341, 483.
- Leggi razziali, *vedi* Ebrei.
- Liberismo, 7, 24, 46, 97.
- Liquidità
— crisi di, 55-6, 68, 319-22.
- Lira turistica, 31.
- Mercato finanziario, 27, 45, 55, 58, 60, 63, 70, 95, 120-21, 127, 155, 160, 174-75, 186-87, 189, 193, 248, 261-62, 266, 274, 277, 326, 345, 347-48, 359-64, 366, 372-374, 376, 381-82;
vedi anche Obbligazioni, Debito pubblico, Prestiti dello Stato, Borsa.
- Moltrasio, *vedi* Banca d'Italia al Nord.
- Monti di pegno, *vedi* Banche.
- Moratoria, 136, 261, 270.
- Movimenti internazionali di capitali, 17, 27, 31, 174-75, 214-17, 546.
- Norvegia, 528.
- Obbligazioni, 70, 187, 193, 197, 359, 363-64, 373;

- vedi anche* Mercato finanziario, Debito pubblico, Borsa.
- Olanda, 528.
- Opere pubbliche, 37, 71, 189, 275, 382.
- Oro
- acquisto di, 59n;
 - esportazione di, 27;
 - trasferimento al Nord, 60n, 76, 80, 88-9, 91n, 92, 399-405, 419-23, 426-30, 443, 447;
 - estrazione di metallo aureo, 11;
 - riserve, 10, 23, 30-3, 60, 77, 232, 240;
 - funzione internazionale, 147-50, 240, 304;
 - vedi anche* Cambi, Aggio.
- Partecipazioni statali, 9, 74.
- Piano Van Zeeland, 20.
- PIL, 12, 46.
- Politica finanziaria, 21-2, 52-3, 68, 99-100, 111-12, 127, 130, 149, 253, 255, 257-58, 277-78, 297, 478-88, 527.
- Politica monetaria, 40, 75n, 81, 94, 97, 103-40, 147, 149, 169-77, 308-311, 431-35, 479-81, 502-506, 517-525, 537;
- vedi anche* Sconto, Svalutazione, Immobilizzi, Banca d'Italia e politica monetaria.
- Politica della spesa pubblica, 16, 22, 37, 47, 68, 99-100, 255, 303, 539, 541.
- Politica tributaria, 34, 43, 47, 52, 54, 59, 80-1, 95, 99-100, 189, 193, 213, 253-259, 274, 297, 302-305, 309, 482, 484-88, 502, 525, 527, 529, 541;
- Testo unico sulle imposte dirette, 233, 237, 300-301.
- Prestiti esteri, 8, 241, 502.
- Prestiti dello Stato, 19, 43, 47, 55, 60, 111-12, 130, 187, 247, 268, 276, 323-26, 411, 482-83, 542;
- prestito redimibile, 165, 186, 274;
- vedi anche* Debito pubblico, Buoni del Tesoro, Mercato finanziario.
- Prezzi, 20, 34, 41, 52, 54, 56, 60, 109-110, 112-15, 122-23, 129-33, 152, 206-207, 214-18, 253-59, 273, 308-10, 330, 359, 479-81, 527-28, 530-31, 533-35, 539, 543-44;
- vedi anche* Inflazione.
- Processo Azzolini, 39, 80, 83, 85n, 88 e n, 89, 92, 460-78.
- Produzione industriale, 17, 39-40, 57, 60, 94, 131n, 265, 540, 543.
- Pubblicistica e memorialistica, 5, 8, 17, 20, 30, 41, 87n, 93, 100.
- Regno del Sud, 66, 80n, 83;
- vedi anche* Sicilia, Sud.
- Repubblica Sociale Italiana, 54, 66, 73n, 76, 82, 88, 448-50.
- Riallineamento, *vedi* Allineamento monetario.
- Ricostruzione
- Commissione per la, 97-9, 514-24, 538-46;
 - problemi della, 54, 78, 81, 93-101, 478-88, 525, 543;
 - vedi anche* Dopoguerra.
- Risparmio, 15-6, 18, 21-2, 42, 51, 56, 110, 186-90, 192-94, 201, 212, 312, 336-37, 347, 358, 367;
- vedi anche* Tesaurizzazione.
- Romania, 202, 303.
- Salari e stipendi, 37, 43, 255-57, 530, 532, 535.
- Sanzioni economiche, 6-10, 13, 18, 86, 150, 151 e n.
- Sconto, 36, 208, 275-76, 407;
- tasso ufficiale, 112, 116, 157, 159, 162, 261;
 - tasso di favore, 9;
 - risconto, 40, 70, 196, 247, 271, 372-75, 378-79, 382, 392-93, 411;
 - vedi anche* Immobilizzi, Politica monetaria.
- Servizio Studi Economici e Statistica, *vedi* Banca d'Italia e Servizio studi.
- Sicilia, 60, 76, 78-9, 332-33, 363, 418;
- vedi anche* Regno del Sud, Sud.
- Sistema aureo internazionale, 13, 15, 30, 104-105, 147-48, 150.
- Smobilizzi, 204-205.
- Società anonime, 152, 330, 336, 350, 385.

- Società per azioni, 118, 121, 127, 189, 193, 248.
- Spagna, 23, 35.
- Spesa pubblica, *vedi* Politica della spesa pubblica, Guerra.
- Stabilizzazione monetaria, 21, 36, 38, 99, 148, 150, 171, 436, 502; *vedi anche* Allineamento monetario, Cambi, Svalutazione.
- Stampigliatura, 98-100, 432, 502-13, 516-19, 539; *vedi anche* Circolazione, Biglietti di banca.
- Stanze di compensazione, 270, 366.
- Stati Uniti d'America, 8, 148, 169-71, 226-27, 282, 456-59, 492-93, 530, 545; *vedi anche* Anglo-americani, Am-lire.
- Studi, statistiche, riviste, 38-9, 42, 52, 57, 195-96, 231-38, 260, 279-88, 294-307, 312, 314-18, 339, 342, 346, 542.
- Sud, 60, 78-9, 95, 130-31, 332-33, 342, 417, 431; *vedi anche* Regno del Sud, Sicilia.
- Svalutazione
 — del dollaro, 147n, 170;
 — del fiorino olandese, 171;
 — del franco francese, 13, 16, 148, 169-71, 176-77;
 — del franco svizzero, 148, 171, 176-177;
 — della lira, 15-6, 31n, 55, 60, 108-109, 148, 172-73, 176-77;
 — della sterlina, 3n, 170;
vedi anche Allineamento monetario, Stabilizzazione monetaria.
- Tallero di Maria Teresa, 11.
- Tasse, *vedi* Politica tributaria.
- Tesaurizzazione, 125n, 243, 257, 262, 412, 433, 482, 520, 523, 536; *vedi anche* Risparmio.
- Tesoro, *vedi* Finanziamento del Tesoro, Debito pubblico, Banca d'Italia.
- Titoli e crediti esteri, 111n, 153, 438.
- Titoli pubblici, *vedi* Mercato finanziario, Debito pubblico, Buoni del Tesoro, Prestiti nazionali, Finanziamenti al Tesoro.
- Vaglia cambiari, 432.
- Valute, 17, 27, 29, 214-18, 497;
 — riserve, 9-10, 241, 436.
- Vigilanza e controllo, 61-2, 64, 67, 76, 157, 201, 336-45, 348-56, 367, 407, 413-14; *vedi anche* Banca d'Italia e Ispettorato.

COLLANA STORICA DELLA BANCA D'ITALIA - DOCUMENTI

**LA BANCA D'ITALIA
E IL RISANAMENTO POST - BELLICO
1945 - 1948**

a cura di S. Ricossa e E. Tuccimei

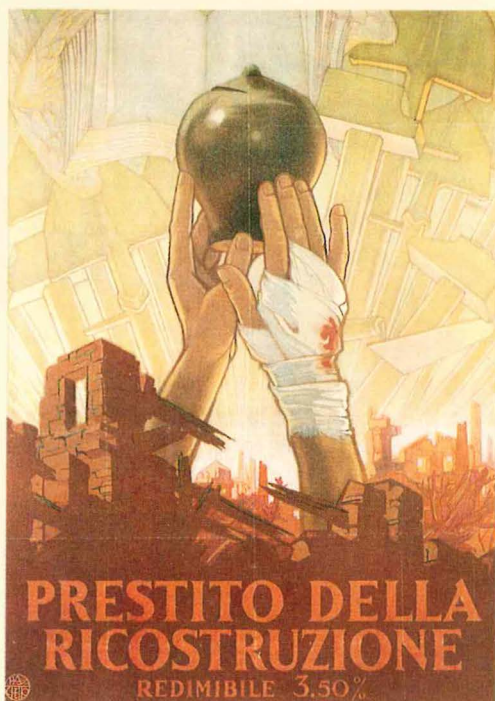

EDITORI LATERZA

INDICE ANALITICO*

- Accordi e istituti di Bretton Woods, 94n, 101-102, 117 e n, 121n, 122 e n, 208 e n, 316 e n, 357-67, 392-394, 408-409, 437-49, 478, 487-99.
- Aiuti alleati, 23n, 44, 88n, 93, 100n, 101, 102n, 145-47, 159, 386-88; di cui:
- UNRRA, 18, 64, 100-102, 125, 147, 359, 361, 363, 386, 387 e n, 390, 394, 399-400, 405;
 - post-UNRRA, 103, 387 e n, 391, 400, 404-406, 458-64, 475-76, 492 e n, 539n;
vedi anche Rapporti con gli alleati, Piano Marshall.
- Ammassi obbligatori, 23n, 65, 412, 428-33.
- Anticipazioni al Tesoro, 311-12;
- temporanee, 534, 586;
 - straordinarie, 57, 184n, 477 e n, 534n, 586;
vedi anche Banca d'Italia, Buoni del Tesoro, Bilancio dello Stato, Finanziamento del Tesoro.
- Banca d'Italia
- amministrazione centrale al nord, 6-7, 11, 124 e n, 183-84, 185n;
 - impieghi commerciali, 10, 67, 311, 312n, 518;
 - impieghi verso il Tesoro, 10, 79, 252, 311;
 - rapporti con gli alleati, 123-25, 138-41, 335-36, 448;
 - rapporti con il sistema bancario, 65-6, 89, 569-70;
 - rapporti con Tesoro e governo, 7-8, 12-3, 45, 65, 79, 104, 115-22, 318-319, 352-53, 538-42;
vedi anche Anticipazioni al Tesoro, Biglietti di banca, Circolazione, Depositi, Oro, Riserve valutarie, Tasso di sconto.
- Banche, *vedi* Credito Commerciale, Depositi, Impieghi bancari, Politica monetaria e creditizia, Rapporto tra impieghi e depositi, Riserve obbligatorie.
- Biglietti di banca
- fabbricazione, 31, 33-4, 177, 184, 260, 262, 288-96, 303-304, 378 e n;
 - fabbricazione negli USA (negoziati per la), 31, 288-93;
 - furto dei clichés, 30, 33n, 377-78;
 - stampigliatura, 31, 38n, 288, 295, 296 e n, 297;
vedi anche Cambio della moneta, Circolazione.
- Bilancia dei pagamenti, 89, 390-91, 396-97, 399, 402-404, 406;
- disciplina degli investimenti esteri in Italia, 528, 531-32;
vedi anche Commercio con l'estero, Riserve valutarie.
- Bilancio dello Stato, 23-4, 45, 53, 57, 65, 67, 79, 130, 157, 184, 203, 205, 210, 465, 475, 479-81, 538-542, 582-85.
- Borse, 25n, 55 e n, 64, 162-71, 420, 453-454, 528-33;
vedi anche Mercato finanziario.

* Per riferimenti a singole istituzioni diverse dalla Banca d'Italia e dalla Banca Nazionale, si veda l'Indice degli enti e istituzioni.

- Buoni del Tesoro, 147, 163-64;
 — Buoni del Tesoro ordinari, 16, 25n, 34, 42-3, 62, 127-29, 136-37, 184, 187n, 188, 193, 252, 311-13, 369-372, 375-76, 381, 389, 412, 566 e n, 577-78, 586-87, 590;
 — Buoni del Tesoro poliennali, 9, 133-34, 136-37, 188, 190, 193, 203, 207 e n, 312-13, 368-71, 375-376, 389, 566.
- Cambi, 117, 263-69, 279-82, 315, 343-48, 397, 400-401;
 — conti valutari (sistema del 50%), 65, 90, 343-46, 349-401, 522;
 — controllo dei cambi, 97, 138-40, 215-26, 521 e n;
 — correttivo del cambio (o differenziazione dei tassi), 65, 97-8, 264-265, 269n, 279-82, 343-46, 521;
 — dichiarazione di parità al FMI, 394, 399, 408, 487-99;
 speculazione sui, 347, 350;
 — tassi del mercato nero, 21, 40, 46, 63, 65, 98-9, 474-75, 513, 521, 526-27, 552-53, 567, 572-73;
 — tasso ufficiale di cambio, 63, 97-99, 263, 269n, 279-80, 521, 523-524, 526-27, 552-53, 572-73;
 — valute esportazione, 98-9, 401, 522 e n, 523, 526-27, 567, 572;
vedi anche Commercio con l'estero, Politica valutaria, Riserve valutarie.
- Cambio della moneta, 28, 30-8, 49, 91 e n, 96, 141, 147 e n, 181, 193, 288, 297-302, 378, 528 e n;
 — piano generale, 31, 230-62, 297-302;
 — Primo programma ('44/'45), 31, 241-56;
 — Secondo programma ('46), 256-62;
 — e imposta straordinaria sul patrimonio, 33-6, 96n, 147, 240n.
- Circolazione, 36, 40-1, 45-6, 50-1, 59, 61 e n, 63n, 65-6, 75-9, 117, 131n, 142-43, 160, 178-79, 195, 201, 207n, 311-15, 368-70, 372, 374, 398, 470-73, 480, 515, 534-37, 563-68, 572-73, 578, 587-88;
 di cui:
 — am-lire, 9, 23 e n, 42, 62-3, 131, 142, 150, 151n, 204-205, 218, 237, 247-48, 258, 260n, 261, 274-78, 288, 290n, 300, 326 e n, 328-32, 378n, 401n;
 — biglietti di banca, 40, 42, 132n, 255, 257, 311, 377-78;
 — biglietti di Stato, 247, 260, 300, 311;
 — titoli provvisori, 42, 238, 303;
 — unificazione delle emissioni, 215-216, 218n, 274-78, 330 e n;
vedi anche Biglietti di banca, Circolazione, Velocità di circolazione.
- Circuito dei capitali, 43, 44n, 62-3, 67, 71, 167-68, 371;
vedi anche Bilancio dello Stato, Mercato finanziario, Politica della spesa pubblica.
- Clausola oro, 15n, 128-29, 132.
- Cobelligeranza, 331 e n.
- Commercio estero, 97, 99-100, 153-156, 263-69, 360-67, 386-88, 402-404;
 — clausola della «nazione più favorita», 155;
 — clearings (e accordi di pagamento), 117, 437, 522;
 — controlli sul, 100 e n, 155-56, 263-269;
 — importazioni «franco valuta», 74n, 343-51, 512-15;
 — piano importazioni 1946, 100, 320-324;
vedi anche Aiuti alleati, Bilancia dei pagamenti, Cambi, Piano Marshall, Politica valutaria, Riserve valutarie.
- Congiuntura (economica e politica)
 — nell'Italia liberata, 4-10, 17-21, 190-92, 197-204;
 — nel nord, 10-1, 176-86;
 — nel 1946-47, 12-7, 39-71, 74, 81-2, 87, 103, 283-87, 424-27, 466-68, 474-86.
- Conti «post-liberation», 152, 156, 316;
vedi anche Bilancia dei pagamenti.
- Credito commerciale, 62, 66-7, 69, 77, 90, 92, 387;
vedi anche Depositi, Impieghi bancari, Politica monetaria e creditizia, Rapporto tra impieghi e depositi, Riserve obbligatorie.

- Danni di guerra e riparazioni, 41, 157, 205, 210, 320, 358, 401n;
vedi anche Trattato di pace.
- Debito pubblico, 23, 44, 117, 160, 187, 199-201, 532, 565, 577;
vedi anche Buoni del Tesoro, Mercato finanziario, Politica della spesa pubblica, Politica tributaria.
- Depositi, 29, 36, 61-2, 68, 588-93;
presso:
— Banca d'Italia, 40, 46, 61, 66-7, 127 e n, 188 e n, 193, 252, 271 e n, 305, 311, 313-14, 372, 380-382, 412, 472n, 476, 518-19, 562, 566-67, 571;
— sistema bancario, 46, 61, 68, 74-5, 174, 180, 188n, 207n, 228, 252-254, 270, 272, 306-308, 313, 368-370, 372, 374, 380 e n, 382-83, 385, 397n, 516-20, 562, 565, 574, 576, 578, 589, 591;
— Tesoro, 61, 187-88, 193, 252, 309, 314, 372, 380-82, 518-19, 562, 566-67, 571, 576;
— indisponibili, 62, 380 e n, 564;
vedi anche Banca d'Italia, Impieghi bancari, Politica monetaria e creditizia, Rapporto tra impieghi e depositi, Riserve obbligatorie.
- Dichiarazione di Hyde Park, 124n, 134n, 148, 215n;
vedi anche Aiuti alleati, Rapporti con gli alleati.
- Disavanzo pubblico, 23, 45, 83n, 88-89, 187, 211, 465, 469, 480, 539.
- Disoccupazione, 19-21, 64, 67, 80, 85-86, 190-92, 541.
- Dottrina Truman, 426n.
- Finanziamento delle imprese, 79;
— attraverso il FIM, 58, 80 e n, 83n, 394, 402-404, 543-50;
— attraverso l'Export-Import Bank, 100-102, 320-22, 387 e n, 394-95, 402-404, 426, 455-57, 478, 499-511.
- Finanziamento del Tesoro, 10, 16, 28, 65, 79, 311-14, 429n, 577, 586-88, 590n;
attraverso:
— i conti correnti delle banche, 184;
— il conto corrente di tesoreria, 45, 58, 79, 90, 472, 477 e n, 534 e n, 586n, 587;
vedi anche Anticipazioni al Tesoro, Buoni del Tesoro, Bilancio dello Stato, Debito pubblico, Prestiti (alle varie voci), Politica della spesa pubblica.
- Fondo lire, 88n, 408, 540 e n, 595;
vedi anche Aiuti alleati, Piano Marshall.
- Impieghi bancari, 8, 59, 61-3, 67, 74-75, 479, 516, 519, 558-62, 565, 567, 569-70, 588-89;
vedi anche Credito commerciale, Depositi, Politica monetaria e creditizia, Rapporto tra impieghi e depositi, Riserve obbligatorie, Stabilizzazione.
- Imposta straordinaria sul patrimonio, 24, 28-9, 31n, 35, 38-9, 79, 82n, 96n, 136, 141, 144-45, 147-49, 159, 210-11, 227-29, 255, 354-55, 374n, 375, 419-20, 450-52, 474n, 528 e n, 532.
- Inflazione (e cause della), 8, 14, 21-2, 39-71, 75-6, 86, 89-90, 120, 144, 187, 189-91, 197n, 203, 206-207, 319, 330, 372, 383, 410-13, 465-469, 479-81, 528-33;
vedi anche Bilancio dello Stato, Circolazione, Politica della spesa pubblica, Politica economica, Politica monetaria e finanziaria, Prezzi, Salari, Stabilizzazione.
- Investimenti (politica degli), 581 e n, 585-86.
- Legge bancaria, 10, 39 e n, 51, 305-306, 311.
- Mercato finanziario, 193-94, 528-33;
— azioni, 25n, 40, 46, 55n, 64, 84, 162-72, 472n, 528-33, 567, 572-573, 575;
— nominatività azionaria, 228n;
— regime fiscale, 162-71, 272, 528-533;
vedi anche Borse.
- Moneta militare alleata, *vedi* Circolazione (am-lire).

- Navi (acquisto di), 101, 363, 387-88, 391, 407.
- Oro (della Banca d'Italia), 392 e n, 409 e n;
 — asportazioni da parte dei tedeschi e iniziative per il recupero, 326-28, 332-42, 339-40, 392;
 — acquisto di, 101, 131, 392 e n, 400, 409;
vedi anche Banca d'Italia, Riserve valutarie.
- Piano Marshall (o ERP), 54, 85 e n, 86-7, 93-4, 99, 102, 458-64, 476, 478, 482, 488, 492-93, 539 e n, 540, 542, 573;
 — Country Study 1949 (rapporto Hoffman), 85-8, 102;
vedi anche Accordi e istituti di Bretton Woods, Aiuti alleati, Bilancia dei pagamenti, Fondo lire, Rapporti con gli alleati.
- Politica della spesa pubblica, 9-10, 16, 24n, 33-4, 43-4, 67-8, 71, 78-9, 82n, 187, 202-203, 311-14, 372-376, 538-42, 577, 582-87.
- Politica economica (interventi di)
 — discorso di insediamento di Einaudi, 118-22;
 — radiodiscorso di Merzagora, 172-175, 178 e n, 180;
 — radiodiscorso di Parri, 190 e n;
 — discorso di Soleri (a Milano), 27 e n, 197-215;
 — piani di risanamento monetario, 24, 95;
vedi anche Congiuntura, Investimenti, Stabilizzazione.
- Politica monetaria e creditizia, 48-51, 55-9, 65, 68-70, 71-96, 310-17, 379-85, 395, 397 e n, 410-17, 453-454, 465-69, 479-81, 516-20, 528-533, 558-81, 588-93, 595-96;
 — progetti di risanamento monetario, 24, 141-50, 157-61, 227n, 352;
vedi anche Banca d'Italia, Depositi, Mercato finanziario, Prestiti (alle varie voci), Rapporto tra impieghi e depositi, Riserve valutarie, Stabilizzazione.
- Politica tributaria, 26, 31-2, 34, 36-9, 79, 96 e n, 129 e n, 133, 135-37, 162-66, 202-203, 250-64, 300-302, 360-61, 419-20, 422-23, 474, 528-533, 583-85, 594-95;
vedi anche Borse, Cambio della moneta, Imposta straordinaria sul patrimonio, Mercato finanziario, Prestito della Ricostruzione, Sciopero fiscale.
- Politica valutaria, 89, 96-104, 279-82, 434-38, 443-46, 512-15, 521-27;
vedi anche Cambi, Commercio con l'estero, Riserve valutarie.
- Prestiti esteri, 99, 145, 209, 320, 357-367, 395, 478, 494.
- Prestiti nazionali, 24-30, 127, 145-209, 368-71.
- Prestito della ricostruzione, 28-30, 45, 65-6, 68, 207, 209, 252, 354-56, 368-76, 387, 389-90, 416 e n, 470 e n, 528;
 — conversione del prestito, 29, 368n, 419-21;
vedi anche Debito pubblico, Mercato finanziario, Politica della spesa pubblica.
- Prestito Soleri (o della liberazione), 24-7, 63, 126, 137, 146, 148, 162n, 197-214, 355, 372-76, 389-90;
 — come finanziamento-ponte, 25, 204-206, 208;
 — estensione al nord, 25-6, 185, 187-190, 193-214;
 — onerosità del prestito, 26-7, 188, 194, 207;
vedi anche Debito pubblico, Prestiti (sotto le varie voci), Politica della spesa pubblica.
- Prezzi, 9, 21-4, 43, 45-6, 59-61, 67, 76, 78-9, 157, 181-82, 185-86, 314-316, 533-37, 551-53, 565-66, 568, 592-93, 596;
 — costo della vita, 40, 46, 57, 60, 341, 373, 481, 533, 535, 553, 566-67, 572-73, 578, 593;
 — d'ammasso, 65, 132;
 — differenze tra nord e sud, 181, 185, 194n, 283-87, 330;
 — ingrosso, 40, 43, 46, 60, 84, 372-373, 397, 533, 535, 538, 552, 566-567, 572-73, 578, 593;
 — liberi (e di mercato nero), 18, 283-287, 372-73;

- minuto, 397;
- politici, 9, 23, 84n, 130-31, 134, 137, 181, 202 e n, 204, 539-40, 548, 573, 582, 592, 594;
vedi anche Congiuntura, Inflazione, Stabilizzazione.
- Processo Azzolini, 339-40.
- Produzione agricola, 46, 428-33, 468, 476, 566;
vedi anche Ammassi obbligatori.
- Produzione industriale, 18n, 63, 67, 77, 81, 84, 390, 466, 479, 574;
vedi anche Finanziamento alle imprese.
- Rapporti con gli alleati, 91n, 100n, 335-36, 424, 427;
 - armistizio, 120n, 142 e n, 204-205, 218, 221, 279, 328, 331, 340-41, 399, 407;
 - Commissione alleata, 120n, 154, 320;
 - missioni alleate in Italia, 84, 456 e n, 472 e n, 490-91;
 - missione De Gasperi, 48-9, 91, 101, 386-409, 499;
 - missione Lombardo, 94n, 408n;
 - missione Menichella (a Londra), 50;
 - missione Quintieri-Mattioli, 99, 150-56, 274, 277;
 - paga dei soldati, 9, 63, 101, 131, 150, 205, 315, 329, 386, 400-402;
 - riduzione dei controlli alleati, 215-226;
vedi anche Aiuti alleati, Banca d'Italia, Commercio con l'estero, Dottrina Truman, Piano Marshall, Trattato di pace.
- Rapporto tra impieghi e depositi («vecchio sistema»), 46-9, 54-5, 372, 379-81, 382 e n, 384-85, 397n, 558-59;
 - rapporto 1 a 20, 46, 270-71, 272n, 308, 379, 414n, 559;
 - rapporto 1 a 30, 47-8, 54, 272n, 308, 379, 381, 383, 558-59;
 - richieste delle aziende di credito, 47, 270-73, 305-309, 379-83, 414-418;
vedi anche Depositi, Impieghi bancari, Politica monetaria e creditizia, Riserve valutarie, Stabilizzazione;
- Reddito nazionale, 84, 314, 360, 374, 467, 580-81, 586.
- Riserve obbligatorie («nuovo sistema»), 47 e n, 49-53, 55-7, 59, 64, 69-74, 84n, 92, 379-85, 397 e n, 414-17, 476, 490, 518, 558-62, 570-71;
vedi anche Depositi, Impieghi bancari, Politica monetaria e creditizia, Rapporto tra impieghi e depositi, Stabilizzazione.
- Riserve valutarie, 30n, 53, 64, 70n, 74n, 86, 88-90, 98, 103-104, 121, 131 e n, 201, 345, 390-91, 475-77, 491, 554-57;
 - di cui:
 - dollari, 64, 103-104, 390-91, 555-557;
 - sterline inconvertibili, 103 e n, 176, 391, 475, 476 e n, 492 e n;
vedi anche Cambi, Politica valutaria.
- Salari, 17, 22-3, 45, 57, 59, 64 e n, 81, 92, 157, 185-86, 202, 283-84, 314, 316, 373, 396-97, 534-37, 565, 592-93, 596;
vedi anche Disoccupazione, Inflazione, Stabilizzazione.
- Scala mobile, 45, 59, 64, 535.
- Sciopero fiscale, 173n.
- Segreto bancario, 28, 32, 39 e n, 254-255, 450-52;
vedi anche Legge bancaria, Imposta straordinaria sul patrimonio.
- Stabilizzazione (o «politica Einaudi»), 3, 15, 71-96, 474-78, 516-20;
 - contrasti politici, 102-104, 482-86;
 - inutilità, 71-4;
 - impieghi generati dai depositi, 74-76;
 - mancato adeguamento della circolazione ai prezzi, 76-8;
 - coesistenza di effetti inflazionistici e deflazionistici, 82-90;
 - errori di dosaggio, 82-90;
 - dipendenza dagli USA, 90-6;
 - ritardo, 90-6;
vedi anche Banca d'Italia, Inflazio-

- ne, Politica della spesa pubblica, Politica monetaria e creditizia, Politica valutaria, Rapporti con gli alleati, Rapporto tra impieghi e depositi, Riserve obbligatorie, Riserve valutarie.
- Tassi d'interesse (variazione dei), 127-128, 137, 563-64, 578, 587, 591 e n;
vedi anche Banca d'Italia, Debito pubblico, Mercato finanziario, Stabilizzazione.
- Tasso ufficiale di sconto, 47, 48n, 57, 62, 69, 128 e n, 384, 415, 473n, 477, 518, 564, 570, 578, 591 e n;
vedi anche Banca d'Italia, Stabilizzazione.
- Trattato di pace (negoziati per il), 42, 238, 326-42, 386, 396, 399, 401 e n, 407-408;
vedi anche Rapporti con gli alleati.
- Vaglia cambiari, *vedi* Circolazione.
- Velocità di circolazione, 56, 77, 79, 97, 165, 178, 255, 372, 374, 480, 537, 568, 577;
vedi anche Circolazione.

COLLANA STORICA DELLA BANCA D'ITALIA-DOCUMENTI

DONATO MENICHELLA
STABILITÀ E SVILUPPO DELL'ECONOMIA ITALIANA
1946-1960

1. DOCUMENTI E DISCORSI

INTRODUZIONE DI ANTONIO FAZIO

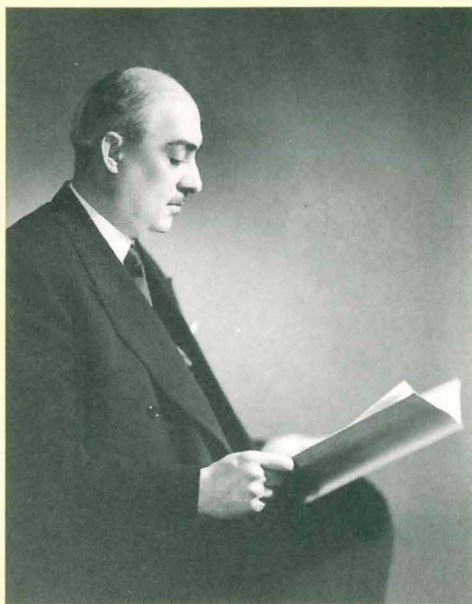

a cura di F. Cotula, C. O. Gelsomino e A. Gigliobianco

EDITORI LATERZA

INDICE ANALITICO*

- Accordi internazionali**, *v.* Trattati internazionali.
- Accordo interbancario**, *v.* Banche.
- Agricoltura**, 25, 216, 261, 339;
- ammassi, 234, 236n, 255, 255n, 280 e n, 281 e n, 340n, 377, 378 e n, 379-80, 469, 587, 598, 618, 643, 703, 837, 841, 849, 868;
 - finanziamento della, 20, 318, 339-40, 437n, 450, 467-75, 504, 508-9, 511, 581-82, 585-603, 605-9, 676-78, 746, 787-90, 792, 842, 865;
 - riforma fondiaria, 270n, 318, 321n, 467 e n, 470, 471 e n, 474, 476, 636, 676-78.
- Aiuti alleati**, 12 e n, 13, 157-58, 232, 403-4, 432 e n;
- UNRRA, 191, 192 e n, 198, 201 e n, 213, 217, 227n, 405, 836;
 - post-UNRRA, 198, 201, 227 e n, 231;
 - ERP (grants), 13, 15, 198, 269n, 271, 275, 287n, 295n, 350n, 366;
- v. anche* Prestiti esteri.
- Alleati, rapporti con**, 30, 153 e n, 204-205, 226-33, 820;
- Am-lire, 201n, 202 e n, 203-5, 823, 824 e n;
 - costi sostenuti dall'Italia, 199-201, 213, 227, 231, 233.
- Am-lire**, *v.* Alleati, rapporti con.
- Banca d'Italia**
- assetto giuridico, 45, 127, 277 e n, 278 e n, 515n, 536 e n, 556, 718;
 - autonomia, 8, 651, 807, 859, 866;
 - bilancio, 77, 88, 91, 98, 116-17, 153, 168-69, 170 e n, 175-77, 183, 187 e n, 235, 513-15, 521, 529-30, 534, 545, 546 e n, 552-56, 642, 703, 741-742;
 - personale, 189-90, 773-74, 805;
 - rapporti con le banche, 12-13, 47 e n, 82, 121, 123 e n, 135, 167-68, 183, 220, 266, 289, 421-22, 522, 554-56, 602, 613, 626, 647, 651, 653, 665-67, 671-72, 674, 718, 721, 744, 859-60;
 - vertice, 7, 9, 46, 48, 186n, 210, 276 e n, 397, 721, 738, 739 e n, 756 e n, 757, 772-74, 803, 808, 826, 839, 853, 855, 874;
- v. anche* Politica monetaria, Vigilanza.
- Banche**
- accordi interbancari, 307n, 323, 620 e n, 621, 623, 626-27, 696, 705 e n, 724, 747 e n, 750 e n;
 - v. anche* Cartello bancario.
 - assetto proprietario, 28, 30, 68, 79, 87, 107-8, 118-22, 130, 156, 159 e n, 162, 167 e n, 168, 171-72, 174-75, 179-83, 446, 476-77, 511, 525, 527-29, 553-55, 627, 628 e n, 711, 715, 802-3;
 - banca mista, 21, 26-27, 37-38, 77, 95, 135n, 141n, 153, 163, 514, 519-520, 532-33, 548, 758-59, 798, 863;
 - concorrenza, *v.* Concorrenza;
 - conto economico, redditività, 68-69,

* Sono stati indicizzati l'Introduzione, la Nota metodologica, i documenti, le testimonianze. I numeri in corsivo corrispondono a pagine dell'Introduzione o della Nota metodologica. Per riferimenti a singoli enti si veda anche l'Indice degli enti e delle istituzioni.

- 71, 83-86, 93-94, 100, 102, 107, 130, 145-46, 150-51, 184, 322, 407, 416, 457, 459, 469, 511, 525-26, 544 e n, 545 e n, 553-55, 557-58, 597, 599-600, 602, 622, 657, 674, 702, 704, 706, 748-50, 755, 765, 770;
- credito bancario, natura del, 29-30, 96 e n, 103, 107, 131-34, 142-44, 247, 258, 470-72, 475, 477, 481, 511, 514, 519-20, 532-35, 540, 547, 559-60, 595, 609, 615, 618, 621, 626-28, 641, 646, 653, 655-66, 672-673, 704, 722-23, 732, 758, 765, 770-71, 799, 863;
 - depositi, 11, 37, 64, 68, 96-100, 146, 150, 164, 184, 212, 247, 248n, 250, 254n, 255, 258n, 261, 266, 306, 327, 330, 335, 384, 392, 416, 418-19, 425, 429, 437, 446-48, 461-62, 464-465, 468, 477-79, 506, 510n, 511, 530, 535, 557, 582, 593, 594 e n, 620-23, 655, 658, 660, 663, 667, 692-93, 709, 725-26, 729, 747-48, 758, 785, 798, 840, 845;
 - diffusione territoriale, *v.* Vigilanza/politica strutturale;
 - efficienza, 33, 184-85, 322, 415-16, 418-20, 459, 558, 702-3, 706-7, 724, 754, 770-71, 785, 865;
 - impieghi, 38, 68, 82, 87, 100, 119, 134, 149, 151, 247, 254, 258, 334, 336 e n, 337-39, 341-43, 348, 377, 391-92, 405-9, 411, 413-15, 429, 435, 440, 444, 446-47, 449, 455, 468, 506, 510n, 511, 544-45, 578, 581-83, 585-587, 593-97, 600-3, 605-7, 623-24, 657, 660, 690, 704, 707-8, 736, 746, 748-49, 752, 767-69, 785, 840-41, 860;
 - autonomia decisionale, 9-10, 19-20, 28, 138, 164, 246-54, 334, 337-38, 407 e n, 472, 525, 535, 548-549, 560, 582, 593, 595-96, 604, 615, 618, 627-28, 672, 677, 712, 802-4, 862-63;
 - in titoli privati, 96n, 106-7, 119, 130 e n, 173, 375, 519, 533, 548, 554, 561n, 863-64;
 - in titoli pubblici, 34, 96n, 107, 175, 248-49, 254, 335, 375, 392, 447, 463, 466, 479, 508-10, 526, 545, 582, 593, 595, 599, 602, 624, 658, 660, 666, 668, 677, 694, 709, 737, 749-50, 768, 770, 841, 864;
 - v. anche* Risparmio/utilizzo: riparto per regioni;
 - rapporto banca-impresa, 19, 21, 26-29, 31, 33, 55-63, 77, 80-95, 106, 111, 114-15, 121, 135, 137-43, 146, 150, 153, 156-57, 159, 163, 171, 181-82, 247, 384, 439, 444, 477, 519, 523-26, 533-34, 543, 548-49, 552, 557, 559, 720-21, 759, 803, 861-64;
 - tassi, 102, 151, 261-62, 305, 307, 323-24, 411, 415-16, 417, 419, 429, 461, 506, 620 e n, 621-23, 627, 696, 702, 704-6, 724, 747, 769;
 - e congiuntura, 476, 657-58, 660, 662, 668-70, 672, 703-4, 709, 721, 731-32, 736-37, 745-55, 767, 769-70, 838, 840, 871;
 - e inflazione, 34, 93, 98, 256-59, 335, 338, 343, 345, 432, 449, 480, 526, 537, 540-44, 548;
 - e sviluppo economico, 27, 129-30, 560, 587, 631, 707-8, 714-15, 724, 743, 758-59, 771;
- v. anche* Concorrenza, Crisi bancarie, Liquidità, Politica monetaria, Riforma bancaria, Sistema bancario, Sistema finanziario, Storia bancaria, Tassi, Vigilanza.
- Bilancia dei pagamenti**, 12-15, 18, 23, 213-15, 219, 224-26, 269-70, 269n, 272-73, 275, 330, 429-30, 434, 443, 450-53, 454n, 455-57, 470, 478, 480-481, 484-86, 488, 490, 492-93, 496-499, 519, 524, 538, 550, 564, 567, 572-73, 611-13, 624-25, 635, 637, 641, 649, 654, 656, 662, 669, 671, 681, 699-700, 745, 748, 750-51, 754, 769, 776, 781-82, 812, 814, 826-28, 854, 857, 871;
- esportazioni, 24, 211, 218, 223, 239n, 252, 253n, 315, 316 e n, 324, 434-35, 450, 456, 470, 484, 490-91, 496, 516, 573, 625, 641, 659, 776-77, 812, 836, 856;
 - importazioni, 23, 191-93, 198, 211, 232, 239n, 280, 283, 324, 352 e n, 367, 381-82, 430, 434, 454, 484-85, 490-91, 516, 699-700, 811, 838;

Indice analitico

- e investimenti, 192, 271, 470, 480, 485, 491, 495-96, 564, 567, 637, 666, 668, 811;
- investimenti stranieri in Italia, 23, 191-92, 218, 301-3, 349, 451-54, 516-17, 573, 578-79, 611, 654 e n, 655, 659, 671, 726-27, 754, 769, 857;
- esodo di capitali all'estero, 23, 539, 549-50, 836;
- v. anche* Politica commerciale, Prestiti esteri.
- Bilancio dello Stato**, *v.* Finanza pubblica.
- Cambi**, 12-14, 19, 23-24, 42, 46, 93, 149 e n, 158 e n, 236 e n, 237n, 239n, 240-41, 243, 294 e n, 359, 372, 374, 546, 651, 658, 686, 750-51, 770, 771 e n, 825-29, 853, 858;
- accordi di cambio e compensazione, 23, 217, 236, 238, 294-300, 311 e n, 523, 741;
- andamento, 13, 158, 184, 237, 250, 252, 354 e n, 370, 423n, 523n, 523-24, 537-38, 541-43, 546-47, 656, 771n, 822, 825, 828, 836, 867-68;
- mercato, 9, 13, 23-24, 220, 237, 238 e n, 239n, 240 e n, 241, 243, 244 e n, 255, 285, 294n, 296, 298, 309 e n, 310-11, 312 e n, 236-38, 351, 354, 356, 359, 363, 370, 372-74, 384, 483, 489, 538, 550 e n, 659, 665, 737, 738 e n, 751, 753, 771, 805-6, 812, 820-21, 853, 856, 868;
- sterlina, 27, 163 e n, 222, 224, 225n, 255, 294 e n, 297, 299, 311, 361, 373, 812, 825-26, 836, 872;
- ed esportazioni, 23, 239n, 241, 352 e n, 357, 359, 370, 373, 546, 826, 828, 858;
- e frodi valutarie, 47, 351-55, 352n, 356 e n, 358-74, 358n.
- Cartello bancario**, 32, 37, 145n, 305, 307 e n, 322-24, 461, 620n;
- v. anche* Banche/accordi interbancari.
- Cassa per il Mezzogiorno**, 16, 269n, 270n, 430, 432, 440, 456, 470, 474, 476, 484-88, 490-93, 563-69, 677-78, 761, 783-84, 812-14, 829-31, 866.
- Circolazione**, 11 e n, 97-98, 124, 159-160, 168, 171, 174, 183, 186, 204, 220, 234-35, 249-50, 257 e n, 258n, 280n, 328-29, 332, 335, 339, 341, 407, 449, 497n, 513, 515 e n, 516 e n, 518, 524, 542 e n, 545-46, 610, 625, 643, 654, 658, 663-64, 714-17, 785-86, 788, 796, 841.
- Colonie**, 146 e n, 147, 149 e n, 197, 199.
- Commercio con l'estero**, 310, 325, 406-34;
- andamento, 382, 484, 490, 516, 540, 624-25, 654-56, 667;
- area del dollaro, 23, 224-25, 237, 241, 315, 316n, 362, 485, 491, 828;
- area della sterlina, 222-25, 294, 456, 485, 491, 828;
- competitività internazionale, 470-71, 481, 483, 489, 612, 637, 649, 753, 857;
- v. anche* Prezzi;
- liberalizzazione, *v.* Politica commerciale.
- Concorrenza**, 14, 21-22, 27, 29, 452;
- fra banche, 26-27, 30-33, 101, 322, 460, 464, 515, 523, 548, 627-28, 653, 669-70, 705-6, 718-21, 724, 802, 865;
- e concentrazioni, 29-32, 66n, 101-102, 403, 448, 518, 526, 527 e n, 845;
- sui depositi, 465, 533, 655, 705, 723, 865;
- sugli impieghi, 31, 515, 520, 522, 596, 627, 654-55, 705;
- v. anche* Banche/tassi; Risparmio postale/concorrenza;
- industriale, 21, 30, 32, 112, 552, 616, 735.
- Conferenza di pace di Parigi**, 13, 189, 197-98, 199 e n, 201n, 204, 207, 821;
- v. anche* Trattati internazionali.
- Congiuntura**, 18, 43, 133, 171, 234, 432, 478, 515, 517, 523, 530, 588, 625-26, 639-40, 655, 663-64, 667-68, 681, 709, 731, 743-45, 767, 801;
- coreana, 20, 23, 34, 46, 269n, 326, 329-31, 332 e n, 343, 349n, 368-69, 376, 388, 390, 411-12, 415-16, 431, 449, 454, 456, 483-84, 489, 495-96, 612, 617, 667, 812.

- Consumi**, 141, 319-20, 344-45, 413, 430, 450, 455, 470, 479-81, 485, 491, 496, 516, 573, 592, 616, 637, 640, 667, 727-28, 731, 781, 786, 817-18, 842, 868;
v. anche Investimenti, Salari.
- Convertibilità**, *v.* Cambi/mercato.
- Cooperazione internazionale**, 13-14, 302, 484, 490, 524, 571, 776, 781-82.
- Corea (guerra di)**, *v.* Congiuntura/coreana.
- Corso forzoso**, 515-16, 654 e n, 719-720, 796-97, 806.
- Credito agrario**, *v.* Agricoltura/finanziamento, Credito a medio e lungo termine.
- Credito bancario, natura del**, *v.* Banche/Credito bancario.
- Credito all'esportazione**, *v.* Credito a medio e lungo termine.
- Credito fondiario**, 313 e n, 314 e n, 586, 600-1, 654, 720, 764-66.
- Credito a medio e lungo termine**, 26, 36, 46, 104-5, 128-31, 133-38, 140, 142, 144, 147-48, 151, 289-93;
 - agevolato, 503, 508n, 597-98, 608, 700-1, 733, 775-77;
 - condizioni per l'erogazione, 502-3;
 - credito all'esportazione, 481n, 503, 740, 741 e n, 742, 775 e n, 776-77, 857;
 - e agricoltura, 20, 586-87, 596, 598-602, 605-6, 608;
 - e piccole e medie imprese, 26, 128, 148, 289-93, 558, 759n;
 - provvista, 501-3, 514, 593, 601-2, 700, 752, 777n, 864;
v. anche Istituti di credito speciale.
- Crisi bancarie**, 26, 41, 62, 64-65, 83, 91, 93, 121, 123-24, 141, 154 e n, 155, 158-59, 161, 252n, 419, 423n, 443-44, 515, 518-23, 525-37, 547, 549-55, 627, 646, 655, 657, 704, 770, 798, 802, 840-41, 845-46, 848, 861-62;
 - enti di smobilizzo, 56, 66, 70-73, 74n, 78, 90, 107-10, 113-15, 123, 136, 153, 159-60, 167, 170, 531, 536-37, 542, 550, 553, 555, 557;
 - interventi a favore dei depositanti, 94, 173, 518, 521, 529-30, 532, 536, 551-52, 657-58, 845;
 - liquidazioni, 45, 68n, 69n, 73n, 101n, 109, 145, 159, 170, 174, 175n, 253n, 521, 527, 529, 551, 655, 657, 845, 863;
 - ritiro di depositi, 28, 83, 123, 134, 135 e n, 172, 174, 179, 234, 532-34;
 - salvataggi di banche, 26, 64, 67-69, 71, 79n, 80, 86 e n, 89-92, 94-95, 98, 110, 122-23, 153, 155-56, 161, 162 e n, 164, 170-71, 174, 179, 181 e n, 419, 518, 521, 526-27, 529, 531-32, 536-37, 542-44, 548, 550-55, 557-58, 655, 658, 704, 845.
- Deflazione**, 133, 145, 326, 330, 429, 432, 448, 515, 546-49, 629, 658, 663-64, 686, 781, 843.
- Disoccupazione**, *v.* Occupazione.
- Finanza pubblica**, 13, 21, 122, 142, 376;
 - avanzo, 17, 517, 538, 656, 727-28;
 - debito pubblico, 12, 17-19, 183, 306, 406, 473, 506-7, 517, 538, 541n, 545, 654, 658-59, 677, 686;
 - deficit, 17, 21, 244n, 256, 256n, 258 e n, 270n, 385, 405-6, 433, 481, 495n, 506, 517, 538, 613, 643-44, 656, 658, 661, 670-71, 677, 680-81, 704, 745, 750, 752, 754, 778, 843, 860, 867;
 - enti locali, 683-84, 687-88, 696-97;
 - fabbisogno, 100, 124, 323, 462-63, 473-74, 481, 497n, 506-7, 511, 614, 642, 661, 686-88, 695, 703-4;
 - imposte e tasse, 60, 61 e n, 463, 473-475, 661, 671, 681, 752, 842, 860;
 - prestiti, 211 e n, 212 e n, 220, 248, 335, 346, 349 e n, 387, 433 e n, 511-512, 541n, 553, 624n, 644, 656-59, 661, 670, 691, 726, 737, 750, 752, 838, 843, 867, 869-70, 877;
v. anche Risparmio postale;
 - spesa pubblica, 60, 157, 258n, 376, 387 e n, 388-89, 430, 433;
 - corrente, 478, 644, 661, 668, 817, 842;
 - per investimenti, 447, 451 e n, 463, 474-75, 478, 495, 517, 561n,

Indice analitico

- 635-36, 649, 668, 677-78, 746, 829, 842;
v. anche Politica fiscale, Politica monetaria.
- Finanziamento delle imprese**, 26, 28, 33, 36-38, 55n, 56n, 58, 77, 82, 84-85, 104-6, 128, 132, 138, 165-66, 196, 218, 251n, 252 e n, 253n, 289-290, 292 e n, 348, 375, 427, 439, 445-47, 456-58, 468, 479, 502n, 503, 508n, 534, 549-50, 557, 561-62, 578-579, 582, 588-89, 597, 608-9, 616, 624, 650, 664, 666, 698, 699n, 700, 702, 705, 727, 730, 733-35, 747-48, 752, 840-42, 848 e n, 865;
v. anche Sistema finanziario, Vigilanza/autorizzazione all'emissione di titoli.
- Fondo per le industrie meccaniche (FIM)**, *v.* Istituti di credito speciale.
- Francia**, 23n, 197 e n, 206n, 252, 294 e n, 298-99, 337, 431, 448, 456, 484, 490, 538, 547, 617, 705n.
- Germania**, 24, 200, 206-8, 206n, 230, 392n, 431, 571, 705n, 780-81, 841.
- Gran Bretagna**, 23n, 197 e n, 200n, 202, 204-5, 218, 222 e n, 224-25, 230, 231n, 255, 311n, 312, 392n, 448, 484, 490, 617, 648, 705n, 731, 743, 825-27.
- Industria**
- cantieristica, 59-60, 110, 113, 194, 269, 271-72, 274-75;
 - chimica, 113, 626;
 - edilizia, 194, 195 e n, 408, 426, 440, 516, 518, 543, 653-55, 720, 766;
 - elettrica, 87, 110, 113, 168, 194, 216-17, 269, 271-72, 273-75, 348 e n, 349 e n, 502, 630, 700;
 - meccanica, 113, 216, 229, 246, 250-254, 525, 540, 664, 699-700;
 - nucleare, 47, 270n;
 - petrolifera, 451, 579 e n;
 - siderurgica, 113, 216, 229, 246, 250-254, 269, 271-72, 274-75, 525, 540, 626, 656, 699-700, 747;
 - telefonica, 502;
 - tessile, 87, 113, 190, 193, 224, 250, 261, 273n, 339, 456, 525, 540, 626, 667, 747, 836.
- Inflazione**, 7, 11, 34, 97, 99, 158, 160, 180, 184, 203-4, 238n, 244n, 247, 248 e n, 252, 254, 256n, 258, 262, 307, 327-28, 335, 338, 341-43, 347, 391 e n, 406, 409, 412, 423-26, 432, 455, 459, 483-84, 489, 523-24, 539-540, 587n, 588, 611-12, 646, 656, 660-64, 667, 670-71, 686, 729, 731, 819-20, 822, 824n, 826, 828-29, 833-838, 840-43, 854, 871, 873, 876-77;
 - cause, 7, 20, 256 e n, 345, 478, 480, 497n, 512, 540, 542-44, 547, 612, 614-15, 647-49, 658-61, 666, 680, 700, 703, 729, 762-63, 769, 788, 796, 806, 812, 816, 833, 835-38, 841, 868;
 - effetti, 12, 204, 220, 418-19, 474-75, 548, 552, 557, 611-12, 646, 661-62, 689, 702, 722, 762, 836, 843;
v. anche Politica monetaria, Prezzi.
- Infrastrutture**, 16-17, 149, 229, 271-272, 274-75, 318, 425-26, 432, 450, 517, 561, 565, 568, 634, 636, 656, 660-61, 666, 866.
- Investimenti**, 8, 15-17, 23, 25, 37, 273, 319, 349, 425, 429-30, 433 e n, 443, 450, 452-53, 455-58, 457n, 479-481, 485, 491, 496, 516-17, 585n, 629, 635, 637, 640, 650, 656, 666, 689-90, 726-29, 731, 735 e n, 745 e n, 752-53, 781, 811-12, 817-18, 854;
v. anche Bilancia dei pagamenti, Consumi, Finanza pubblica/spesa.
- Istituti di credito speciale**, 26, 36-37, 126n;
- Fondo per le industrie meccaniche (FIM), 35, 246, 252n, 253n, 664-65;
 - istituti di credito agrario, 467-69, 472-73, 509-10, 510n, 582, 592-95, 598, 606;
 - istituti di credito fondiario, 517, 764-66, 797;
 - istituti di credito mobiliare, 83 e n, 96, 104-5, 129 e n, 147-49, 151, 165, 177n, 251n, 501-3, 518-19, 521, 558, 733-34, 758-59;
 - mediocrediti regionali, 26, 36, 289, 290 e n, 293, 456 e n, 864;
- v. anche* Credito a medio e lungo termine.

Leggi bancarie

- legge del 1893, 515 e n;
- legge del 1926, 64, 96 e n, 248n;
- legge del 1936, 26, 73, 125 e n, 126 e n, 130n, 144 e n, 152, 246n, 342, 513, 556, 844 e n, 845-46, 861-62.

Limiti di fido, *v.* Politica monetaria, Vigilanza.

Liquidità

- delle aziende di credito, 11, 33, 37, 86, 98, 134-35, 341, 405-6, 408-9, 415, 417, 526, 530, 533, 543-45, 549, 602, 607, 613, 622-24, 655, 660-61, 663, 665-66, 668, 670-71, 674-75, 736-37, 748-50, 755, 841, 858-60, 867;
- del sistema, 11, 12 e n, 18-19, 98, 327, 346, 405-6, 478-79, 529, 543, 610, 621-23, 646, 649-50, 658-60, 666-67, 671, 681, 735, 744-46, 750-755, 769, 805, 812, 835, 837-38, 858-59, 867, 876;

v. anche Politica monetaria, Circolazione.

Menichella

- biografia, 7-10, 46, 48-49, 74 e n, 75, 182n, 186n, 276 e n, 301n, 317, 575-576, 588, 597, 680-81, 739, 780-82, 784, 793, 797, 804-5, 849, 865;
- e mass media, 397, 495, 499-500, 583, 605 e n, 607, 609, 756, 800, 813;
- incarichi tecnici, 13, 65, 67, 74 e n, 75, 197-98, 804, 847-50, 863;
- incarichi politici, 8 e n, 209 e n, 800;
- incarichi scientifici e culturali, 48, 394 e n, 395-401.

Mercato finanziario, 36, 38, 516, 528, 601, 624, 636, 657, 725-26, 729;

- azioni, 30, 37-38, 121, 125, 126 e n, 192, 527, 539, 624, 709, 726, 748, 836;
- borsa, 37, 516, 539-40, 543, 561n, 654, 658 e n;
- corso dei titoli, 27, 57 e n, 97-98, 120-21, 157, 159-60, 163, 392, 517, 519, 528, 533, 539-40, 546, 549, 615, 656-57, 662, 730, 748, 752, 867-68;
- obbligazioni, 37, 48 e n, 80, 82, 107,

117, 125, 126 e n, 133, 148-49, 169, 177n, 179 e n, 192, 337, 348, 349 e n, 350, 501-3, 507, 517, 556, 561-62, 593, 601, 666, 709, 726;

- titoli di Stato, 176, 212, 255n, 263n, 264, 429, 542, 544-46, 553, 674, 677, 686, 750, 752;

v. anche Sistema finanziario, Vigilanza/autorizzazione all'emissione di titoli.

Mezzogiorno, 16, 292n, 301-3, 440, 456, 509, 564-69, 585n, 592, 634, 668, 670, 758-59, 761-62, 765-66, 776, 810-11, 866;

- e programmazione, 301n;

v. anche Cassa per il Mezzogiorno.

Moneta, *v.* Circolazione, Banche/depositi.

Occupazione, 14-15, 18, 22, 25-26, 31, 424, 429-30, 443-44, 447-55, 467n, 509, 564, 567, 630, 632-33, 635-36, 640, 647, 650, 663, 752, 811, 818, 854.

Oro, 158, 183, 198, 206 e n, 207-8, 214-15, 404, 423, 541, 654 e n, 655, 805-6, 857, 871;

v. anche Riserve ufficiali.

Paesi Bassi, 197, 225, 337, 392n, 480, 731, 816.

Politica commerciale

- incentivi pubblici, 344, 367-69, 405, 700-1;

- liberalizzazione commerciale, 8, 15, 21-24, 434, 452 e n, 471, 483-84, 489-90, 617, 636-38, 670, 751, 753, 812, 822, 854, 856-57, 868, 877;

— contingenti, 8, 23, 484-85, 490-91, 570, 856-57;

— dazi doganali, 516, 520, 570, 637-638, 753;

- Mercato comune europeo, 24, 570, 738 e n, 753, 856;

- missioni italiane all'estero, 47, 222-234, 872;

Politica economica, 7, 13-14, 17, 26, 42, 288, 366, 368, 451n, 463, 466, 473-74, 479-81, 483-84, 489-91, 505, 543, 547, 563n, 571-73, 578-79, 589-590, 595-96, 611, 615-16, 618, 629,

- 631-39, 643-44, 649-50, 661-62, 672, 689, 698-701, 704, 737, 744, 750, 752, 755, 758-59, 761, 776, 778, 782-84, 810-14, 816-18, 820, 822-23, 829-31, 840, 855;
- giudizi internazionali, 391-93, 391n, 392n, 451n, 483, 489, 499n, 500, 629-30, 633-34, 638;
 - programmazione, 433, 508n, 572-73, 783n, 816, 829;
 - Piano Vanoni, 17, 47, 301n, 572n, 573, 581, 584 e n, 597, 602, 626, 629, 631, 633, 637-38, 640, 680, 813-14;
 - Piano 1965-69, 817-18;
 - politica dei redditi, 816-18;
- v. anche* Banche/impieghi/autonomia decisionale, Cambi, Finanza pubblica, Politica commerciale, Politica monetaria, Risparmio, Scala mobile.
- Politica fiscale**, 616-17, 640, 671, 681, 696, 762, 868-69, 875.
- Politica monetaria e creditizia**, 7, 9, 11, 14-15, 18-21, 38, 42, 46-47, 93, 97, 123, 157, 244, 254, 287, 320, 337 e n, 339, 342, 348-49, 367, 391, 407-408, 414, 422, 454, 466, 471, 478, 480-81, 495n, 497n, 506, 511-512, 529, 538, 540-43, 555, 610-18, 639-640, 643n, 646-53, 658-60, 662-668, 663, 669-73, 677, 688-89, 708-709, 721, 730-31, 735, 737-38, 743, 745, 752, 755, 769, 781, 806-7, 814, 832-835, 838-43, 855-61, 871-76;
- fattori di creazione monetaria;
 - estero, 19, 656, 726-27, 741-42, 751;
 - rifinanziamento delle banche, 12, 71, 86, 98, 123, 160-61, 164, 168-70, 175-77, 234, 249, 251, 289, 338, 375, 377, 391-93, 429, 466, 469, 497n, 516, 526, 530, 543-45, 553-55, 613, 657-59, 665, 667-68, 670, 674-675, 703, 741-42, 747, 750n, 837, 860;
 - razionamento, 234, 249, 393, 665, 667-68, 674-75, 860;
 - finanziamento del Tesoro, 183, 187 e n, 188, 212, 234, 252n, 254n, 257n, 264, 265 e n, 266, 337, 376, 381n, 384, 447, 466, 497n, 614, 624, 642-43, 661, 666, 684, 688, 703, 743, 843, 858-59;
 - limiti di fido, 13, 19-20, 578-79, 665, 667, 860;
 - *moral suasion*, 19, 34-35, 37-38, 220, 342, 407n, 413, 435, 595, 597, 599, 618, 631, 647, 662, 666, 668, 672, 838, 861;
 - riserve obbligatorie, 18, 34, 211, 220, 246, 256n, 337n, 346 e n, 392n, 407, 409 e n, 446-47, 464-65, 479, 497n, 544, 593-94, 599, 614, 624, 640, 642, 643 e n, 650, 656, 658-59, 662-63, 666, 668, 670, 677, 703-4, 743, 749, 769, 838-42, 858-60, 871-875;
 - sovrainfinanziamento del Tesoro, mercato aperto, 19, 169, 613-14, 624, 639, 650, 658-59, 666, 668, 769;
 - stabilità monetaria, 7, 14-18, 20-22, 24, 33-34, 38, 93, 211, 220, 244n, 343, 366, 419, 421, 424-27, 441, 454, 474, 483, 489, 612, 635, 640, 658-59, 667, 680, 722-23, 729-30, 761-62, 806 e n, 807 e n, 820, 826, 829, 833-34, 839, 843, 866, 875-76;
 - tassi di sconto e anticipazione, 18-19, 85, 107, 183, 187, 263 e n, 264, 290n, 293, 305, 307 e n, 385, 391, 392n, 410, 516, 540, 543, 612-14, 639, 647, 650, 658 e n, 659, 695, 708, 731, 749, 838.
- Politica valutaria**, *v.* Cambi.
- Prestiti dell'Italia all'estero**, 740-41, 776.
- Prestiti esteri**, 452, 483, 489-90, 571, 573, 630n, 654, 662, 671, 700, 709, 812, 838, 870-71;
- americani, 203, 226, 230, 480, 484, 490, 499, 539, 542, 820, 822-23;
 - BIRS, 215-17, 226, 227 e n, 228 e n, 230, 269 e n, 270, 273n, 283 e n, 284, 302 e n, 484, 485 e n, 486-88, 490-94, 563-69, 630, 676-79, 810-15, 829-30, 866;
 - Export-Import Bank, 35, 213 e n, 217-18, 227 e n, 232n, 233, 252 e n, 253, 824-25, 871;
 - ERP (loans), 350, 450, 457, 485, 486 e n, 491;
 - Svizzeri, 499 e n, 630 e n, 700;

- v. anche* Aiuti alleati, Bilancia dei pagamenti.
- Prestiti nazionali**, *v.* Finanza pubblica.
- Prezzi**, 11 e n, 12, 21, 60, 97-98, 124, 159, 204, 220, 238n, 239n, 255, 259, 274, 326, 328, 330-32, 335, 343-44, 378, 392n, 410-16, 429-31, 435, 454n, 456, 470-71, 570, 581-82, 588-589, 655-56, 663, 668, 709, 730-31, 838, 842, 854, 861, 867-68;
- v. anche* Commercio con l'estero/competitività internazionale, Inflazione.
- Produttività**, 21, 38, 484, 490, 509, 637, 649, 729, 731, 781, 861.
- Programmazione**, *v.* Politica economica.
- Riforma bancaria del 1933-36**, 28, 36, 77-152, 165-77, 514, 548, 553-60.
- Riparazioni**, *v.* Trattati internazionali.
- Riserva obbligatoria**, *v.* Politica monetaria.
- Riserve ufficiali**
- oro, 198, 206 e n, 207-8, 214, 215 e n, 339, 368, 486, 491, 516, 654, 703, 708-9, 743, 796, 806-7, 853, 857, 871;
 - valute, 13-15, 18-19, 198, 214, 339, 344, 366-67, 429-30, 434-35, 480, 541, 550, 662, 669-71, 679, 681, 703, 708-9, 737, 743, 771, 814, 836, 841, 854, 857;
- v. anche* Oro.
- Risparmio**, 16, 25, 34, 37-38, 97-99, 124, 146, 244n, 247, 260, 262, 305-306, 308, 317, 319-20, 376, 421, 454-55, 459, 466, 477-79, 507, 623, 634-36, 663, 724-30, 746, 762, 842;
- utilizzo: riparto per regioni, 473, 506-7, 509-10, 591-92, 634, 766, 865;
 - utilizzo: riparto per settori, 260-61, 466, 479, 505, 507, 511, 534, 595, 597, 607, 613, 634-35, 677, 690-91, 726, 742, 865;
- v. anche* Risparmio postale.
- Risparmio postale**, 99 e n, 305-6, 327, 376, 425, 437, 460-63, 505 e n, 509, 592, 683-89, 691-95, 762, 785, 843;
- Cassa depositi e prestiti, 462, 505-6, 683-85, 687-90, 695;
 - concorrenza con le casse di risparmio, 99n, 305, 307, 461, 463, 465, 473, 505-6, 508, 511, 692-93, 695, 865.
- Salari**, 17, 21-23, 219-20, 257, 330, 431-32, 546, 635, 650, 663, 798, 818, 822, 854, 868;
- e consumi, 649, 836;
 - e inflazione, 22, 478, 455, 524, 539, 612, 649, 656, 729, 816, 836, 838, 861, 873;
- v. anche* Produttività, Scala mobile.
- Scala mobile**, 22, 431-32, 612, 838, 861.
- Segreto bancario**, 69, 365, 607.
- Sistema bancario**, 25-26, 31, 78, 141, 163, 443-45, 448, 453, 460, 464, 472-73, 504, 510, 514, 548, 559, 592, 596, 627-28, 705, 714, 716-18, 721, 759, 785, 798, 865;
- grandi/piccole banche, 29, 32, 99, 101, 103, 185, 445-46, 448, 472, 476, 481, 535-36, 543, 557, 590-91, 705, 768, 864-65;
 - banche ordinarie, 137, 145n, 146, 151, 445n, 531n, 614;
 - banche popolari, 421, 445n, 476, 531n, 596, 641, 797-98, 864;
 - casse di risparmio, 20, 73, 99n, 103, 148, 151, 160, 249, 305, 308, 445n, 446-47, 460-66, 473, 504-12, 542, 582, 585n, 590-99, 602-3, 606-7, 614, 723-24;
- v. anche* Risparmio postale.
- casse rurali, 32, 317, 318 e n, 320, 436 e n, 437 e n, 438-42, 585n, 614, 864.
- Sistema finanziario**, 19, 37-38, 94, 514, 534, 590, 608, 610, 624, 657, 666, 709, 715, 724-26, 730, 735, 741, 747-49, 752, 860;
- v. anche* Banche, Finanziamento delle imprese, Mercato dei valori mobiliari.
- Sistema monetario internazionale**, 781, 805-7;
- accordi di Bretton Woods, 13, 215n,

Indice analitico

- 228n, 236 e n, 237-38, 240-41, 809, 870;
 - accordi monetari in ambito CEE, 24, 753-54;
 - convertibilità, *v.* Cambi/mercato;
 - Fondo monetario internazionale, 214, 217, 243, 244 e n, 294, 297-98, 373, 737, 751, 827, 857-58;
 - Unione europea dei pagamenti, 23 e n, 311n, 324 e n, 670 e n, 671 e n, 753n, 812, 856;
v. anche Cambi.
- Stabilità monetaria**, *v.* Politica monetaria.
- Storia bancaria**, 138, 154-78, 403, 408, 423, 514-60, 613, 646, 652-53, 669-70, 711-22, 786-99.
- Sviluppo economico**, 17, 24-26, 329-330, 530, 539, 625-26, 639-40, 670-671, 814-15, 818, 822, 854, 877.
- Svizzera**, 207, 412, 431, 651, 673, 705n.
- Tassi di interesse**, 18, 102, 151, 261-262, 267 e n, 292 e n, 305, 307, 324, 411, 415-17, 429, 461, 469, 501-3, 506, 511, 516, 585n, 597-99, 601, 610-11, 613, 620 e n, 621-23, 627, 677, 687, 689, 691 e n, 692-93, 695-696, 702, 704-6, 724, 730-31, 747, 749, 752-54, 769, 835, 865;
 - all'estero, 621, 708, 730, 753;
 - e concorrenza tra banche, 599, 696, 747;
 - saggio di sconto, *v.* Politica monetaria;
v. anche Banche.
- Trattati internazionali**
 - accordi commerciali, 223, 236-37, 311 e n, 740 e n;
 - CEE, 24, 738n;
 - Trattato di pace, 197 e n, 198 e n, 199, 201n, 202-3, 206, 219, 222 e n, 820 e n, 822-23, 871;
 - riparazioni, 189-90, 197, 199, 222 e n, 571, 821-24, 868, 871;
v. anche Cambi, Politica commerciale.
- Unione europea dei pagamenti**, *v.* Sistema monetario internazionale.
- Usa**, 37, 197-98, 200n, 201 e n, 204-5, 211, 218-19, 224, 226-27, 230, 337, 392 e n, 407 e n, 412, 431, 571, 617, 629 e n, 646, 648, 868.
- Usura**, 318, 436, 592, 786, 849.
- Vigilanza**, 35, 38, 64, 71, 78, 117-18, 121-23, 126 e n, 127 e n, 144 e n, 150-51, 182, 246n, 342, 437n, 521, 532, 534-37, 542-43, 547-48, 651, 662, 791, 802-4, 858-59, 874-75;
 - autorizzazione all'emissione di titoli, 19, 48 e n, 126 e n, 190, 348 e n, 349 e n, 501 e n, 502-3, 561n, 562, 618, 666, 698, 733-34, 777;
 - ispezioni, 29, 55, 364-65, 436, 438, 844, 846, 862;
 - limiti di fido, 341, 346, 393, 448, 542, 578n, 618, 860;
 - politica strutturale, 32-33, 66, 99-102, 145, 147, 150, 185, 320-22, 437, 439, 448, 461, 464 e n, 476-77, 531 e n, 585n, 706, 724, 754, 764-766, 861.

COLLANA STORICA DELLA BANCA D'ITALIA-DOCUMENTI

DONATO MENICHELLA
STABILITÀ E SVILUPPO DELL'ECONOMIA ITALIANA
1946-1960

2. CONSIDERAZIONI FINALI ALL'ASSEMBLEA DELLA BANCA D'ITALIA

INTRODUZIONE DI ANTONIO FAZIO



a cura di F. Cotula, C. O. Gelsomino e A. Gigliobianco

EDITORI LATERZA

INDICE ANALITICO*

Economia internazionale

- accordi di compensazione, 51-52, 207;
- aiuti alleati (UNRRA, ERP), 27, 32-33, 52-53, 76, 112-13, 162, 175, 195, 227, 240-41, 249, 453;
- andamento macroeconomico, 21-22, 33-34, 40, 46, 75-78, 82-84, 96, 102-110, 114-15, 117-18, 123-25, 127-32, 139-40, 142, 150-55, 159, 178-80, 183-85, 190, 194, 203, 206, 208, 212, 214-17, 235-36, 256, 263-65, 293-94, 308-9, 312-14, 316, 328, 341-42, 344, 365, 374-79, 393, 408, 421-27;
- bilance dei pagamenti, 34, 52, 78-79, 88-89, 119-24, 128-32, 149-152, 190, 212, 244-45, 255, 317, 375, 424-27;
- commercio internazionale, 44, 52, 76, 78, 121, 129, 148-53, 185, 212, 218, 421-22;
- convertibilità, 51, 76, 188-90, 218, 249, 252-55, 379-81;
v. anche Sistema monetario internazionale (in questa voce);
- cooperazione internazionale, 77, 152, 186, 189, 196, 212, 248-49, 251, 258, 365, 381-82;
v. anche Prestiti ufficiali e di organismi internazionali (in questa voce);
- Mercato comune europeo, 77, 185-186, 211-12, 255, 334-35, 382-83, 402;
- movimenti di capitali, 76, 122, 130,

- 188-89, 352, 360, 377, 382, 384-85, 425-27;
- politiche commerciali, 52, 88-89, 129, 173-74, 186, 209-13, 218, 251-252, 254-55, 334-35, 381, 422;
- politiche economiche nazionali, 34, 42-44, 82-85, 94, 96-98, 104-9, 119, 121-24, 126-30, 134-37, 149-51, 154-55, 176, 204-5, 264, 270, 308-310, 342-44, 359, 376, 379, 421-23, 425-26;
- prestiti ufficiali e di organismi internazionali, 32-33, 162, 185, 239, 249, 386;
- sistema monetario internazionale, 51, 187-89, 252-55, 313;
- tassi di cambio, 46, 50-51, 76, 130-131, 253-54, 343, 377;
- tassi di interesse, 95, 135-37, 151, 401, 425-27;
- Unione europea dei pagamenti, 53, 76, 96, 121, 124, 130-31, 174-75, 187-89, 207, 242-43, 249-50, 252-54, 306, 379-81.

Evoluzione congiunturale e formazione del reddito, 89-90;

- agricoltura, 21, 47, 49-50, 54, 111, 141, 178, 192-93, 213, 234, 237, 264, 286-87, 294, 298, 327, 387, 391, 402, 429-30;
- congiuntura, 8, 14, 19-23, 25-26, 32, 35-37, 40-42, 44-47, 75-78, 101-2, 109-10, 113, 125, 142-43, 155-57,

* Questo indice riflette in gran parte la struttura delle Relazioni della Banca d'Italia. Comprende 12 grandi voci, disposte in ordine logico. Le sottovoci sono in ordine alfabetico.

- 159-60, 190-91, 207-10, 231, 233, 258, 263-64, 307, 323, 328, 332, 340-41, 349, 355, 358, 386-87, 408, 428-30;
- consumi, 15-16, 81, 132, 160-61, 168, 174-75, 178, 196, 215, 231-32, 234, 242, 247, 251, 258-59, 264, 270, 272-75, 285-87, 291, 297-98, 331-34, 368, 397, 415, 431, 433, 436-37;
 - distribuzione del reddito, 19, 82, 88, 90, 98, 142, 160, 162, 215;
 - edilizia, 81, 111, 157-59, 178, 193-194, 234, 264-65, 274, 390-91, 429;
 - industria, 21, 40-42, 44, 47, 50, 78, 80-81, 110-11, 141, 156-59, 177-78, 192-95, 213, 264-65, 275, 288, 291, 293, 298, 313-16, 328-29, 345, 352, 355, 362, 387, 392-93, 414, 428-30;
 - inflazione, 8-16, 20, 36, 45-46, 116, 138-40, 156, 177, 179, 232, 270, 278, 296, 301, 312-13, 334, 363, 366-68, 407, 411;
 - da costi, 318-22, 328-29, 429, 442, 455;
 - da domanda, 35, 142, 168-70, 311, 321, 454, 456;
 - importata, 116, 167-68, 441, 455;
 - investimenti, 13, 15, 23, 38, 44, 46, 48, 54, 81, 118, 132, 141-42, 160, 168, 174-75, 178, 195, 215, 234, 236, 247, 251, 258, 264, 271-75, 279, 285, 291, 297-98, 315, 331-34, 346, 362, 368-69, 389-93, 396, 403, 407, 411, 414-15, 431-33, 436-37, 441-42;
 - occupazione, 21, 44, 95, 141, 168, 193-94, 215, 322, 429, 438-39;
 - prezzi, 10-15, 19-21, 35-36, 42, 44-47, 82, 85, 88-90, 96, 115-19, 124-125, 138, 140-42, 156, 166-69, 172, 174, 179-80, 196, 213-16, 226, 235-238, 247, 271, 288, 292-95, 297, 301, 312-13, 318-20, 328-29, 351, 415, 440-42;
 - produttività, 41, 46-47, 192-93, 195, 215, 236, 248, 259, 288, 293, 314, 333, 351;
 - risparmio, 21, 24-25, 38, 88-91, 113, 133-34, 141-42, 163-64, 200, 229, 231-32, 234, 238, 242, 251, 272-75, 279-80, 322, 330-34, 358, 362, 369, 405;
 - salari, 10-13, 15, 20, 46, 82, 139, 142, 160-61, 168-70, 180, 203, 213-215, 277-78, 293, 295-96, 319-21, 442;
 - scala mobile, 117-18, 140, 169, 215, 237, 295-96, 318-21, 341, 351, 368, 410, 442;
 - stabilizzazione post-bellica, 14-16, 35-37, 48-49, 117, 161, 176, 179, 233, 272, 339, 370, 453.
- Bilancia dei pagamenti e cambio della lira, 407;**
- aiuti e prestiti esteri, 49-50, 54, 93, 124, 132-33, 171-72, 207, 210, 243, 250-51, 258, 290-91, 315, 386, 435; *v. anche* Economia internazionale/aiuti alleati;
 - bilancia dei pagamenti (importazioni, esportazioni, movimenti di capitali), 20-21, 39, 48-51, 54, 78-80, 88-89, 92, 119-21, 124, 129-30, 132-33, 156, 167, 169-76, 196, 202, 204-10, 216-17, 243-48, 250-51, 258, 284-92, 300, 315-18, 327-28, 335, 348, 354, 388-89, 397, 407-10, 415, 431-40, 451-52;
 - cambio della lira, 20, 49-50, 218, 349, 451-53, 456;
 - investimenti esteri in Italia, 54, 250, 382-84, 434, 438;
 - ordinamento valutario, convertibilità, 50, 335, 383, 434, 451-52;
 - politica commerciale, 50, 53-54, 79, 92, 124-26, 173-74, 209-12, 214, 217, 247-49, 293, 313, 316, 334-35, 365, 389, 407, 438-39;
 - posizione sull'estero delle aziende di credito, 86, 290, 435, 449-50;
 - riserve ufficiali, 26, 48, 52-54, 88, 92, 121, 123-24, 133, 171, 175, 206-207, 210, 212, 242-43, 250, 258, 284, 290, 300, 307, 328, 348-49, 383-84, 407, 410, 434-35, 441-42, 452.
- Finanza pubblica e politica fiscale, 8,**
- 20, 24, 46, 113, 141, 416;
 - debito pubblico, 8, 25, 37, 126, 140,

- 164-65, 198-99, 202, 230, 240-41, 267-68, 278, 280-81, 323, 364, 445-447;
- disavanzo e fabbisogno, 13, 24-25, 35-36, 83, 92-93, 134, 138-43, 165-166, 196-200, 202, 229-30, 239-41, 257-58, 266, 276-78, 280-84, 292, 322-27, 348, 364, 395, 446-47;
 - entrate, 20, 143, 164-66, 198, 240-42, 268, 276, 322-23, 325, 363;
 - prestiti, 8, 113, 141, 143, 164, 198, 416-17;
 - spesa pubblica, 24, 134, 143, 198, 200, 240-41, 276-80, 292-93, 323, 325-27, 365, 416, 441;
 - per investimenti, 196, 257-58, 332, 396, 429, 431, 443;
- Politica monetaria**, 15, 22, 24-26, 35-36, 46, 48, 83, 85, 91-92, 94-96, 102, 116, 119, 126, 141, 299-300, 310-11, 313, 321-22, 356, 450;
- formazione delle disponibilità monetarie, 20-21, 92;
 - circolazione, 7-11, 13-14, 21, 24, 35-38, 45, 82-83, 85, 166-67, 225, 267, 269, 306-7, 449;
 - Am-lire, 7, 11;
 - fattori di variazione, 7-8, 14, 20, 24, 35, 38, 83, 87-88, 92-93, 112-13, 125-26, 199, 202, 204, 225, 229, 234, 239, 257, 267-68, 276, 278, 306, 322, 349-51, 356, 396, 448-49;
 - liquidità delle aziende di credito, 7, 13-14, 20, 34, 36-38, 82-83, 85-87, 94, 113-14, 156, 201-4, 226, 269, 271, 304, 324, 326, 347, 351-52, 355-56, 395-97, 403-4, 412, 447-48;
 - obiettivi, 16, 25, 39, 45-47, 92-93, 96, 118, 132-33, 176-77, 203, 239, 275-76, 357, 450, 454;
 - rapporti con altre politiche (fattori che ne condizionano l'efficacia), 26, 45, 48, 88-89, 91-93, 95-96, 132-34, 140-41, 166, 176-77, 202, 205, 240, 275, 280, 342, 394-95, 435-36, 446, 454;
 - strumenti
 - *moral suasion*, 94-95, 116-17, 124;
 - rifinanziamento delle aziende di credito, 8, 83, 86, 112, 165, 201-2, 204, 225, 227, 271, 306, 311;
 - riserva obbligatoria, 35-36, 38, 82, 86, 126, 164-65, 201-2, 227, 229, 239-40, 267, 276, 282, 306, 339, 355, 398.
 - sovrainfinanziamento del Tesoro, 398, 449-50;
 - tasso di sconto e di anticipazione, 126, 398.

Aziende di credito

 - assetti proprietari, 219;
 - autonomia, 219;
 - banche locali, 231;
 - banche pubbliche, 87, 414;
 - cartello bancario e accordo interbancario, 231;
 - concorrenza, 219, 232;
 - conto economico, 231;
 - depositi, 14, 24, 34-37, 82-83, 86, 90-91, 163, 201-2, 204, 227-28, 231-233, 239, 269-71, 291, 330, 359, 362-63, 403, 405, 444, 450-51;
 - efficienza, 443-44;
 - grandi banche, 219, 414;
 - impieghi, 14, 22-25, 35-37, 82-83, 85-87, 94, 112, 161-62, 201-2, 204, 220, 226-28, 291, 330, 348, 352-54, 400, 412-13, 443-44, 451;
 - destinazione del credito bancario, 22-23, 25, 39-40, 85-87, 89, 112, 116-17, 163, 200, 228-29, 267-68, 271, 307-8, 310, 322, 326, 335-36, 391, 444;
 - rapporto banca-impresa, 219-20, 232, 238, 275, 413;
 - riserve, 26, 271, 347, 395, 447-48;
 - sistema bancario (struttura), 22, 219-20, 231-33, 270, 457-58;
 - tassi di interesse, 23, 38, 85, 199, 230-33, 359-60;
 - titoli di proprietà, 82, 199, 202, 204, 227, 271, 400, 446.

Istituti di credito speciale, 361, 458;

 - impieghi, 23, 112, 161-62, 200, 220, 226-28, 267-68, 291, 311, 348, 360-361, 391, 400, 412, 444-45;
 - raccolta, 199, 227, 230, 269, 291, 324, 330;

- rapporti con le banche, con le imprese, con lo Stato, 23, 268, 444;
v. anche Finanziamento delle imprese/credito bancario e credito speciale.
- Mercato finanziario, 14, 20, 38, 113, 228-32, 234, 241, 269, 271-72, 274, 281-83, 292, 311, 330, 360, 363, 400, 403, 406, 443, 445, 458;
- autorizzazione all'emissione di titoli, 230;
- azioni, 87, 113, 230, 268, 282, 292, 324, 330, 361, 399, 401, 406, 434, 445, 452;
- borsa, 94, 231;
- obbligazioni, 87, 113, 162, 230, 232, 268, 282, 324, 361, 399-401, 445;
- risparmio postale, 20, 25, 90, 163-64, 198-99, 228-30, 233, 240, 269, 330, 363, 416, 445;
- titoli di Stato, 36-37, 82, 94, 165, 199, 204, 228, 232, 241, 281-83, 292, 324-25, 330, 364, 416, 445.
- Finanziamento delle imprese**, 111-12, 229, 282, 331, 361, 398, 403, 411;
- autofinanziamento, 23-24, 90, 139, 162-63, 275, 403;
- credito bancario e credito speciale, 23-24, 44, 89, 220, 235, 238, 311, 324, 400, 402, 404, 412, 414;
- impresa pubblica, 332;
- imprese e mercato mobiliare, 24, 44, 87, 162, 199-200, 330, 332, 401-2, 443, 445.
- Aspetti strutturali dell'economia italiana**
- apertura internazionale, 211-12, 248, 402, 434, 437-40, 444;
- carenza di capitale, 23-24, 195-96, 238, 370;
v. anche Evoluzione congiunturale e formazione del reddito/investimenti/risparmio;
- concorrenza, 170, 211-13, 237, 248, 439;
- disoccupazione strutturale, 81, 118, 132, 170, 193, 210, 234, 238, 251, 283-84, 351, 369;
- Mezzogiorno e Cassa per il Mezzogiorno, 33, 168, 191, 233, 248-49, 258, 280, 291, 293, 299, 362, 411;
- tecnologia, organizzazione e competitività dell'industria italiana, 40-42, 139, 194, 209-10, 236, 248-49, 332, 410, 430, 437-39.
- Obiettivi e problemi della politica economica**, 25, 41, 142, 175, 321;
- Piano Vanoni, 224, 234, 238, 248, 251, 266, 273, 275, 295, 297, 301, 369;
- rapporti tra stabilità monetaria, politica di bilancio, politica dei redditi, 138-40, 203, 215, 242, 256-57, 276, 278, 296-97, 299-301, 325, 446-47, 454-55;
v. anche Politica monetaria/rapporti con altre politiche;
- stabilità monetaria, 27, 98, 116, 132, 143, 179-80, 239, 365-66, 368, 373;
- stabilità monetaria e liberalizzazione del commercio con l'estero, 236-37, 301-2, 436, 441-42, 456;
- sviluppo economico, 21, 25-27, 40-41, 75, 78, 89, 98, 110, 156-57, 159-160, 175, 177, 190-91, 195-97, 200, 220, 224, 234, 247-48, 251, 256-59, 264-66, 276, 299-302, 313-16, 321, 329, 332-33, 365-66, 368-70, 406-15, 437-39, 441-42, 453-57.
- Storia bancaria e finanziaria**, 26, 37, 252, 254, 278-79, 385, 414, 456-57.
- Sistema creditizio**, *v.* Aziende di credito, Istituti di credito speciale.

COLLANA STORICA DELLA BANCA D'ITALIA
STATISTICHE

**IL PIL
PER LA STORIA
D'ITALIA**

ISTRUZIONI PER L'USO

ALBERTO BAFFIGI

PREFAZIONI DI
GIORGIO ALLEVA
IGNAZIO VISCO

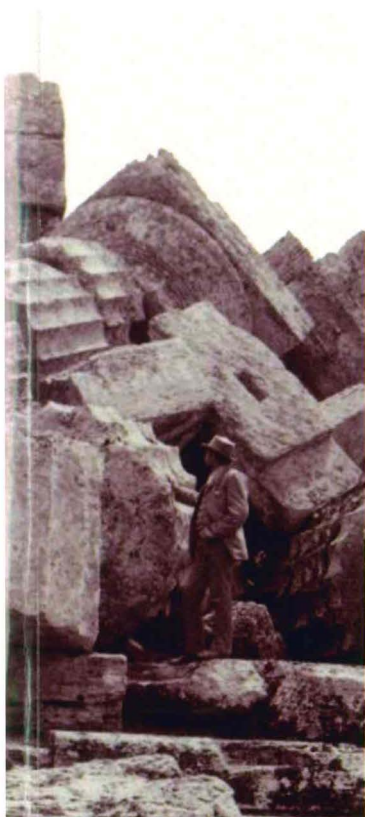

Marsilio

INDICE ANALITICO

- Abraham Katharine G., 68
 Abramovitz Moses, 12n
 Aliberti Giovanni, 69n
 Ames Edward, 31n, 32, 33 e n
 Anselmi Rita, 19
 Aristotele, 21, 115
 Arrow Kenneth Joseph, 62, 63 e n, 64
 Atto economico
 sua storicità 9
 valori e fini della società moderna 9,
 10
- Bacchelli Riccardo, 15
 Baffigi Alberto, 15, 16, 27 e n, 30n, 31,
 36 e n, 86, 92, 103, 106n, 107, 108n,
 109n, 111, 112, 126, 134, 141, 148,
 154
 Barberi Benedetto, 10, 11n, 42n, 93 e n,
 94n, 107
 Barbiellini Amidei Federico, 19
 Battilani Laura, 15, 18, 27, 35, 86, 107,
 109n, 110n, 112, 134, 148
 Bernanke Ben Shalom, 63 e n
 Blades Derek, 49n
 Bloch Marc, 13n, 82n
 Bohr Niels, 3
 Bontempi Maria Elena, 27n, 30n, 103,
 154
 Brandolini Andrea, 12n
 Broadberry Stephen, 35, 104, 110 e n,
 148, 154
 Brunetti Alessandro, 15, 18, 20, 27, 36
 e n, 86, 107, 108n, 109n, 115, 134,
 148
- Calomiris Charles W., 30n
 Carlson John A., 31n, 32, 33 e n
 Carreras Albert, 15, 35, 36, 85, 103 e n,
 104, 105 e n, 106, 112, 134, 135 e
 n, 148
 Cassese Sabino, 74 e n
 Cerrito Elio, 28n, 96n
 Chianese Stefano, 69n
 Ciccarelli Carlo, 27n, 30 e n, 103
- Classificazione
 dei settori produttivi, 16, 116, 118,
 121 e n, 126, 129n, 131
 degli investimenti, 136, 137, 138, 142
- Cole William Alan, 73 e n
 Comim Flavio, 42n
 Consumi delle famiglie, 5, 17n, 22, 24,
 26, 33, 34, 37, 38, 41, 69n, 100, 108,
 119n, 124, 138, 142, 187-197, 209-
 220
 Consumi pubblici, 5, 22, 117n, 124, 138,
 139, 141, 187-197, 209-220
- Conti nazionali
 e ricerca storica 7, 12, 40;
 schemi contabili 116 e ss
 periodo 1861-1970 come struttura
 portante della ricostruzione, 126
- Conto delle risorse e degli impieghi, 5,
 17 e n, 147, 148
 strategie di stima (lato offerta), 125 e ss

- strategie di stima (lato domanda), 136 e ss
- Costanza Robert, 12n
- Crafts Nicholas F.R., 31n, 60
- Crescita economica
- misurazione della, 39, 40
 - differenza tra aggregati a prezzi costanti, 62 e n,
 - confronto tra anni distanti, 42, 43, 49,
 - in presenza di cambiamento strutturale, 32, 60;
 - e interpretazione storiografica, 30 non esiste una misura unica (relativismo), 13, 60, 153
 - moderna, 7, 9, 10
 - modello con stadi di sviluppo, 28, 30n, 84
 - obsolescenza del concetto di, 12
- Database NA150 (Database National Accounts - 150 Years), 17, 113, 124, 132n, 133n, 140, 154
- De Bonis Riccardo, 15, 18, 19, 35n, 109, 112, 131n, 134
- de Finetti Bruno, 39
- deflatore, 7, 33, 48, 49, 53, 67, 68, 109n, 127, 128, 133, 134, 135 e n, 142 e n, 143, 145, 146, 151, 221-230.
- come peso negli indici di quantità 49, 52
- DeLong J. Bradford, 71
- De Mauro Tullio, 14, 15, 115n
- Einaudi Luigi, 96n, 97n, 147
- Ercolani Paolo, 11, 16, 24, 27, 28n, 33, 35, 36, 99n, 103 e n, 104, 105, 109n, 112, 127, 128, 133, 134, 136, 141 e n, 142 e n, 143 e n, 144, 145
- Farabullini Fabio, 18
- Federico Giovanni, 15, 19, 27, 35, 69n, 84, 95, 96 e n, 97, 98 e n, 99 e n, 112, 124n, 133, 142 e n
- Felice Emanuele, 15, 18, 19, 27, 35, 36, 85, 86, 103, 104, 105 e n, 106, 107, 109n, 110n, 112, 134, 135 e n, 148
- Fenoaltea Stefano, 8, 11n, 15, 16, 22 e n, 23n, 24 e n, 27 e n, 28 e n, 30 e n, 31n, 35, 53, 55n, 65, 68, 70, 71n, 74, 84, 85 e n, 95n, 98n, 100, 101 e n, 102, 103, 105 e n, 106 e n, 109n, 112, 118n, 126, 127, 133, 134, 143, 144 e n, 150, 151, 152 e n
- Ferretti Giuliana, 19
- Fitoussi Jean-Paul, 12n
- Fonti storiche quantitative, 3, 14, 15, 21, 81 e ss, 125
- e storia della statistica ufficiale italiana, 83, 86 e ss;
 - per la produzione agricola, 94 e ss
 - per la produzione industriale, 99 e ss
 - per la produzione nei servizi, 106 e ss
 - dati di base per la ricostruzione delle serie storiche, 110 e ss
 - diversa disponibilità per il lato domanda e per il lato offerta, 123
- Frisch Ragnar, 49
- Fuà Giorgio, 6, 8, 13, 39n, 68, 71, 72, 112, 147, 149, 152, 153
- Gerschenkron Alexander, 28 e n, 31n, 84, 100, 105
- effetto G., (31 e n, 32), 60
- Giffoni Francesco, 19
- Gilbert Milton, 71
- Gini Corrado, 4, 6, 91, 92, 93
- Giugliano Ferdinando, 15, 18, 36, 85, 86, 104, 105 e n, 112, 134, 135n, 148
- Golinelli Roberto, 27n, 30n, 103, 121n, 154
- Grande Depressione (grande crisi), 11, 15, 24, 29n, 35, 36, 38, 86, 104, 108, 148
- Griliches Zvi, 4, 5 e n, 65n
- Hanes Christopher, 30n
- Hicks John Richard, 60, 61, 66, 67, 153
- index number problem*, 49, 50, 55n, 59, 149
- indice dei prezzi
- in assenza di misurazione diretta dei prezzi, 13, 66 e ss
 - mutamento dei confini territoriali di riferimento, 13, 72 e ss
 - concatenazione, 51 e n, 53, 121, 140n, 221 e ss
 - non additività, 50 e ss
 - di Paasche, 48, 60, 128, 151

- industrializzazione dell'Italia, 6, 14, 24 e ss, 84, 85, 90n, 103, 107, 125,
 interpolazione, 122, 123, 128, 129, 132, 134, 141, 144
 ISTAT (Istituto Nazionale di Statistica), 4, 5, 16, 17, 18, 19, 69n, 76, 77, 83, 92, 93, 94n, 96 e n, 97, 98, 99, 100, 103n, 107, 113, 118, 119 e n, 120, 121n, 123, 126, 129n, 130, 133n, 136, 137, 138, 141, 142, 143n, 144, 145, 146, 147
 indici di quantità, 46, 47
 mutamento dei confini territoriali di riferimento, 72 e ss
 ambiguità interpretative, 8, 12, 59, 60, 149, 150
 mutamento qualitativo delle merci prodotte, 8, 12, 70 e ss
 loro utilità e limiti, 48 e ss
 come trasformazione di qualsiasi paniere in un paniere standard, 55
 Investimenti, 5, 17n, 18, 19, 21, 22, 24, 27, 29, 30, 33, 34, 37, 38, 124, 136 e n, 137, 138, 139n, 142 e n, 143 e n, 144, 146, 154, 187-197, 209-220
 Jonas Paul, 31n, 60
 Kuznets Simon, 7, 9, 10, 39, 43, 66, 69n, 72, 116, 117
 Laspeyres Ernst Louis Étienne, 47, 55, 56, 57, 60
 Lenti Libero, 70
 Lequiller François, 49n
 Luzzatto Gino, 28n
 Mackie Christopher, 68
 Maddison Angus, 9n, 71, 154n
 Marx Karl, 152
 Mattesini Fabrizio, 36n
 Ministero dell'Agricoltura Industria e Commercio (MAIC), 88, 95, 96n, 97
 Ministero delle Corporazioni, 36
 Mori Giorgio, 73, 74
 Mussolin Silvia, 19
 Neoricardiani, 63
 Nordhaus William Dawbney, 12 e n, 71
 Nutter Gilbert Warren, 55, 58, 59, 60
 ONU, 16, 117 e n
 Paasche Hermann, 48, 60, 128, 151
 PIL e benessere, 12n
 Piloni (o *benchmark*), 16, 19, 111, 118, 119, 121n, 122, 125, 126, 128, 130, 131, 132, 136, 145, 148, 155
 Prais Sigbert Jon, 62n
 Prezzi costanti
 aritmetica dei, 44 e ss
 come riduzione dei valori a quantità di cose prodotte, 8, 150, 151
 Prezzi relativi
 variazioni reali dei, 46n, 54, 55, 58
 Prima guerra mondiale (Grande guerra), 11, 15, 24, 27, 35, 76, 84, 86, 95, 98, 106, 148
 prodotti finali e intermedi, 7, 14, 40, 41, 42, 43, 55n, 61, 62, 63, 64, 65, 66, 70, 71, 117, 131, 151
 produttività, 22n, 42n, 58, 60, 68, 97, 154
 Pulimanti Antonella, 19
 Quintieri Beniamino, 36n
 Rey Guido Maria, 8n, 9n, 16, 19, 23n, 94n, 98, 101n, 108n, 111 e n, 117n, 118, 119 e n, 121n, 125, 126 e n, 131 e n, 136, 141, 143n, 145, 148
 Ricardo David, 152
 Ricostruzione (significato generale) 14
 Ricostruzione delle serie storiche
 riproducibilità del metodo utilizzato, 3, 4, 6, 15, 104, 154
 livello e andamento nel tempo, 125
 come riconciliazione di studi e fonti eterogenei, 15, 16
 documentazione sul sito internet della Banca d'Italia, 17
 come campo di studi accademico, 4, 5
 Rivoluzione industriale, 7, 31n, 40
 Robertson Peter, 3
 Robinson Joan, 63
 Rocchelli Miria, 18
 Romeo Rosario, 28 e n, 84
 Romer Paul, 63n

- Salvio Alessandra, 18
- Sardy Hyman, 31n, 60
- Sarkozy Nicolas (Commissione), 12n
- SEC (Sistema europeo dei conti nazionali e regionali), 117 e n, 120, 121n, 126, 129, 130, 131, 137, 138 e n
- Seconda guerra mondiale, 22, 23, 38, 83
- Sen Amartya, 12n
- SIFIM (Servizi di Intermediazione Finanziaria Indirettamente Misurati), 130
- Sims Christopher Albert, 61, 63
- Smith Adam, 152
- SNA (System of National Accounts), 16, 117, 119
- Solow Robert Merton, 8, 40, 41, 42n, 62, 63
- Stein Gertrude, 7
- Stiglitz Joseph, 12n
- Stone J. Richard Nicholas, 62n
- Talete, 56n
- Tavola delle interdipendenze settoriali, 16, 120n
- Temin Peter, 8, 40, 41, 42n, 62, 63
- Terza guerra d'indipendenza, 33, 75
- Tobin James, 12 e n
- Toniolo Gianni, 18, 28n, 29n, 74, 148, 154
- Triglia Ivan, 19
- Unità d'Italia, 11, 18, 22, 24, 29n, 75, 83, 84, 85, 86, 88, 99, 103, 105n, 147, 148, 154
- Vanoli André, 4, 46n, 49n, 68n
- Valore, misura invariante del, 8, 43, 150, 152
- Valore aggiunto
- a prezzi costanti 61, 62
 - ipotesi sottostanti 44
 - separabilità della funzione di produzione 64, 65
 - come misura della crescita economica 12, 39 e ss
 - doppia deflazione 61, 62
 - reale, 8, 43, 55n, 62, 149
 - versus valore aggiunto a prezzi costanti 8, 150
 - misura della struttura settoriale dell'economia 22 e n, 41, 42
 - in volume 46n
- Vecchi Giovanni, 5, 12n, 18, 69n, 98n
- Zamagni Vera, 15, 18, 27, 35, 36n, 75n, 86, 107, 109n, 110n, 112, 134, 148

COLLANA STORICA DELLA BANCA D'ITALIA
CONTRIBUTI
L'ITALIA
E L'ECONOMIA
MONDIALE
DALL'UNITÀ A OGGI

A CURA DI
GIANNI TONIOLO



Marsilio

INDICE ANALITICO

- Abramovitz, Moses, 15, 106, 155, 276, 527, 532
 Abulafia, David, 203
 Accordi internazionali, 14,18, 25, 29, 30, 54, 57-58, 60-61, 89, 98, 158, 172, 188-189, 458, 543, 700, 804, 859
Vedi anche: Sistema monetario, Unione Economica e Monetaria, Unione Europea
 Ackley, Gardner, 154, 203, 207, 212
 Agnelli, Giovanni, 196, 662, 664-665
 Agricoltura
 cambiamento strutturale, 105, 172, 229, 236, 257-259, 271-275, 280, 461, 464, 555, 560, 703, 850, 861
 grano, 20, 27, 58-59, 60, 61-62, 65, 67, 68, 69-71, 85, 804, 826, 843
 produttività, 8, 15, 105, 258, 265-272, 273n, 276, 281, 283, 287, 305-306, 310, 505, 807
 riforma agraria, 16, 151-152, 209, 807
Vedi anche: Occupazione, Protezionismo, Urbanizzazione
 Ansaldo, 23, 83, 531, 621, 624, 627, 635, 661
 Autarchia, 27-28, 30, 81-82, 454, 502, 522, 532, 804, 846
 Autunno caldo, 35, 111, 114, 119, 159, 165, 180, 505, 582, 592, 624n, 816
 Banca
 Banca Commerciale Italiana (Comit), 74, 84n, 590, 685
 Banca Generale, 74, 80
 Credito Italiano, 74, 80n, 82-83, 651n, 685, 794n
 Credito Mobiliare, 74, 79-80, 681
Vedi anche: Istituti di emissione, Sistema bancario
 Barriere commerciali, 14, 18, 20, 25, 27, 57-72, 79, 99, 157, 158, 193, 265, 308, 369, 428, 522, 584, 587-590, 596, 626, 664, 700, 797, 839-843, 846-848, 850, 858-859
Vedi anche: Commercio estero, Politica commerciale, Protezionismo.
 Bassanini, Franco, 780
 Beneduce, Alberto, 666
 Benessere *vedi:* Condizioni di vita, Politica sociale e welfare, Povertà, Sviluppo economico
 Bilancia dei pagamenti, 50, 112, 123n, 203, 268, 380, 399, 491n, 551, 858n e rimesse, 24, 88, 196, 389, 398-401, 404-405, 407, 499, 635, 670, 796, 826, 846, 849-850, 858
Vedi anche: Commercio estero, Politica valutaria
 Bocciardo, Arturo, 664
 Bonnefon Craponne, Louis, 194-197, 212
 Boom economico *vedi:* Miracolo economico

- Borboni, 12, 188-191, 431-433, 448
- Breda, Vincenzo Stefano, 79, 194, 621, 662, 663n
- Bretton Woods *vedi*: Sistema monetario
- Brevetti, 7, 106, 525, 528-551, 565-575, 584n, 597-598, 644
Vedi anche: Competitività, Innovazione, Tecnologia
- Brunetta, Renato, 781-782
- Burocrazia, 19, 50, 134n, 735, 739, 741, 746-747, 752-755, 779, 781
 e politica, 741, 753-755, 781
 indicatore Doing Business, 134, 143, 145, 740-741
Vedi anche: Sistema amministrativo.
- Capitale, 15-16, 80, 182, 292-308, 623, 634, 743, 817-818, 845
 accumulazione di capitale, 30, 186-187, 201, 208, 296, 304, 404, 676, 722, 725, 732, 815
 afflusso di capitali, 14, 75, 92, 496, 849, 858
 azionario, 83, 170, 595-596, 601, 604, 608, 617, 661, 681
 beni capitale, 253, 372, 467n, 549, 561, 848n
 estero, 14, 21, 75, 80, 210, 496, 529, 532, 641, 794
 intangibile, 49, 103, 130
 scarsità di capitale, 12, 46-47, 53-54, 58, 72-73, 77-78, 86, 88, 90, 666
 tecniche ad alta intensità di capitale, 32, 70, 159, 205-206, 298, 484, 532, 674
Vedi anche: Capitale sociale, Capitale umano, Capitalismo, IDE, Investimenti, Mercato
- Capitale sociale, 7, 44, 47, 370, 423-426, 430-435, 444, 765, 781, 791
 cooperazione, 111, 155-157, 183, 211, 424-431, 791, 794n
 e partecipazione elettorale, 425, 427, 433-434, 436, 439, 441, 443, 445-446
 tradizioni civiche, 425, 427-428
Vedi anche: Corruzione, Democrazia, Elezioni
- Capitale umano, 7, 20, 29, 31, 44-47, 51, 106, 118, 140, 170, 343-344, 348, 362, 367-374, 439n, 485, 555, 684, 722n, 735, 791
- competenze, 47, 135, 137n, 344, 357, 363-367, 372-373, 385, 388, 397, 401, 526-528, 531, 543, 554-555, 568, 571-573, 577, 609, 627, 638, 641, 747-748, 811, 826
- differenze regionali, 10, 12, 19, 31, 33, 46, 134-135, 152, 159, 178, 180, 183, 202, 204, 294, 332, 345, 358-361, 364, 369, 372-373, 427, 433, 438, 444-446, 538, 570, 574, 639, 644, 648, 666, 760, 787, 791, 794-804, 806n, 813, 817-818, 822, 825, 827, 830
- e migrazioni, 33, 62, 89, 160, 178, 267, 275, 295, 360-361, 380-420, 504-505, 528, 583, 794-796, 806-807, 811, 815, 863
- indice di Sviluppo Umano, 331-335, 804n, 812, 822
- ingegneri, 32, 47, 106, 196, 528, 531, 555, 577, 756-757, 845
- tecnici, 530, 552-556, 568, 573, 576-578, 663, 756, 818
Vedi anche: ICT, Innovazione, Istruzione
- Capitalismo, 78, 130, 157, 197, 619, 627-628, 662-666, 668, 736
 capitalismo di Stato, 79, 84
 capitalismo regionale, 122, 141
 quarto capitalismo, 619, 628, 668
Vedi anche: Distretti industriali
- Carbone, 61, 69, 78, 81, 193, 202, 226, 253, 265, 462, 530, 532, 589, 791, 826, 841, 845, 850n, 854
Vedi anche: Energia
- Cassa per il Mezzogiorno *vedi*: Divario regionale
- Cassese, Sabino, 674, 737-739, 745-748, 752, 757, 773, 775n, 776, 778-779, 783
- Catch-up (catching-up), 7-8, 12-13, 32, 40, 47, 86, 93, 97-98, 102, 105, 111-118, 128, 138, 140, 154-155, 161, 258-259, 283, 286, 305, 334, 362, 366, 373, 526, 528, 532, 535, 538-541, 549, 553-556, 561, 573-577, 640, 650, 739, 850

- Vedi anche:* Convergenza, Crescita, Sviluppo economico
- Cavour, Camillo Benso Conte di, 55-57, 188, 192
- CEE *vedi:* Comunità Economica Europea
- Chiovena, Giuseppe, 771
- Cobden, Richard, 187, 453
- Colonialismo, 90, 473, 477, 482
 e commercio, 85, 87, 188, 464, 466, 469, 473, 477, 482, 849n
- Commercio estero, 14, 25, 30, 33, 101, 137, 153, 158, 163, 179n, 186-187, 193, 308, 368-369, 404, 454-461, 470, 489-490, 493-497, 501, 506-507, 528, 645, 647, 804, 825-826, 839-841, 852, 859, 861, 864, 866
- bilancia commerciale, 453, 457, 459, 462, 467, 483, 549, 561, 600, 635, 641, 814
- con le colonie, 85, 87, 464, 466, 469, 473, 477, 482, 849n
- esportazioni e importazioni, 8, 14, 17, 20, 24-33, 36, 40-45, 57-68, 85, 87, 98, 101, 106, 110, 137, 153-155, 158, 159, 165, 167, 169, 179-180, 183, 185, 188, 193, 199-203, 225, 249, 252, 276, 280-281, 369, 453-470, 471, 473-485, 487-489, 493, 496, 503, 510-522, 526-538, 549, 552, 561-576, 581-593, 596, 599-601, 619-620, 623, 627, 642-646, 663, 749, 795, 799, 804-805, 813-819, 826-827, 838, 842n, 844-852, 857-860, 866
- Vedi anche:* Autarchia, Barriere commerciali, Bilancia dei pagamenti, Politica commerciale, Protezionismo, Tecnologia, Trasporti
- Competitività, 77, 113, 125, 129, 139, 168, 178, 183, 194, 455, 458, 461, 483, 487-490, 493, 496, 501-507, 512, 564, 601-602, 624, 633, 643, 645, 647, 807, 810n, 815-817, 820, 822
- e costo del lavoro, 181, 263, 604, 807n, 809, 816
- e inflazione, 113, 125, 503, 506
- vantaggio comparato, 102, 137, 158, 371, 373, 454, 469-475, 483-484, 646, 840, 847, 849, 860-861
- Vedi anche:* Concorrenza, Crescita, Innovazione, Politica valutaria, Produttività, Tassi di cambio, Tecnologia
- Comuni italiani, 211, 332, 359, 428-429, 746-747, 798, 810, 812n
- Comunità Economica Europea (CEE), IX, 99, 700, 857, 859-860
- Vedi anche:* Integrazione europea
- Concorrenza, 44, 49, 54, 81, 98, 103, 108, 113, 118, 129, 133-135, 138, 141, 150, 157-158, 163, 172, 199, 207, 269n, 292, 295, 346, 418, 569, 598, 624-625, 632, 634, 647, 679n, 751, 805, 838, 863
- concorrenza internazionale, IX, 27, 30-35, 45, 51, 54, 59, 107-108, 119, 125, 137, 142, 167, 170, 269n, 455, 458, 483, 485, 489, 538, 560, 584n, 594-595, 599-604, 609, 663, 670, 682, 701, 843, 860
- leggi antitrust, 113-114, 129, 157, 670, 685
- nel settore bancario, 16, 21-22, 27-28, 44, 51, 73-74, 77-85, 92-93, 108, 111-112, 133-134, 140, 148, 170, 194, 199, 201, 204, 209, 243, 267, 399, 612, 617, 624-625, 666, 670, 673-686, 689-690, 709-710, 714, 748, 794n, 805, 845
- vantaggio comparato, 102, 137, 158, 371, 373, 454, 469-470, 472-473, 483-484, 646, 840, 847, 849, 860-861
- Vedi anche:* Imprese, Liberalizzazione, Monopoli, Politica commerciale, Politica industriale, Privatizzazione, Protezionismo
- Condizioni di vita, 6, 7, 10, 12, 15, 22-23, 29, 88, 117, 160, 173, 176, 181, 183, 268, 313-341, 356, 370-371, 375, 380-381, 392, 397, 400, 410, 418, 421, 484, 526, 718, 789-800, 804n, 812, 820-821, 866
- aspettativa di vita, 5, 6, 319, 789, 800, 807, 822
- indice di Sviluppo Umano, 314, 331-335, 804, 812, 822
- invecchiamento della popolazione,

- 174, 316, 321, 418
 lavoro minorile, 11, 22, 25, 318-319, 321, 340, 800
 mortalità infantile, 6, 9, 11, 22, 48, 328-329, 339-340, 741, 782n, 789
 povertà, 5-6, 22, 25, 33, 48, 340-341, 392
Vedi anche: Ineguaglianza, Istruzione, Politica sociale e welfare, Povertà, Sviluppo economico
- Consumo, 5, 25, 32-33, 70, 154, 159, 164, 215, 225, 230, 232, 236, 239, 249, 252, 254, 266, 309, 313, 330, 398, 438, 441, 492, 496, 502, 506, 512, 563, 578, 616, 620, 623, 628, 640, 662, 669, 690, 700, 807, 817, 843, 850
 privato, 215, 230, 232, 236, 239, 252, 807, 850
Vedi anche: Condizioni di vita, Contabilità nazionale, Prezzi, Risparmio
- Contabilità nazionale, 7, 177, 215-219, 221-222, 227, 229, 238, 241, 247, 249, 258-259, 271, 314-315, 304, 320, 726
Vedi anche: Consumo, Crescita, Investimenti, Prezzi, Risparmio
- Convergenza, VIII, 7-13, 16, 20, 23-28, 31, 34-35, 37-41, 43-46, 86, 90-95, 98, 105-106, 114, 117, 138, 141, 177-178, 183, 306, 329, 334, 339-340, 343, 355, 359, 360-361, 369, 380, 396, 403, 406, 446, 455, 474, 489, 527, 640, 667, 669, 709, 787, 806-807, 811-818, 843, 864
Vedi anche: Crescita, Divario regionale, Sviluppo economico
- Cooperazione internazionale, 29, 34, 45-49, 98, 100-103, 123, 133, 135, 137, 147-149, 154, 161, 167, 171-174, 183, 198, 201-202, 316, 333-335, 354, 457, 467, 469, 476, 478, 480-482, 499, 525, 552, 557, 575, 599n, 601, 608, 618, 643, 718, 741, 858
Vedi anche: Accordi internazionali, Piano Marshall
- Corbino, Epicarmo, 199, 501
 Corea, 87, 149, 202, 333, 528, 540
 Corruzione, 49, 50, 79, 136, 161, 181-182, 739-741, 750, 775-776, 781
- Vedi anche:* Sistema amministrativo, Sistema giudiziario
- Credito Italiano (Credit) *vedi:* Banca
 Credito Mobiliare *vedi:* Banca
- Crescita
 decollo industriale, 16, 194, 208, 233, 540, 700, 728, 788
 e debito pubblico, 42-43, 124, 506, 711-715, 717-721, 723, 730n
 ed esportazioni, 17, 20, 24, 27, 32, 36, 98, 101, 110, 137, 153-154, 158, 165, 167, 169, 179-180, 183, 188, 193, 225, 280-281, 453-485, 487, 489, 493, 496, 510-522, 536, 538, 549, 561-566, 576, 645-646, 826-827, 842, 846-852, 857, 859-860, 866
 e innovazione, IX, 7, 14, 33, 47, 90, 97, 106, 113-114, 119, 135-138, 142, 292, 525-529, 534-535, 538, 546, 548, 552, 557-578, 592, 594, 598, 606, 633, 641, 644-648, 659, 662-663, 669, 676, 718, 755, 845
 e sottovalutazione del cambio, 42-43, 48, 110, 488-523
 opportunità di crescita, 41, 103, 272, 675, 685, 703, 708-709
 ritardo economico, 8-9, 12-13, 33, 35, 45, 47, 77-80, 155, 157, 183, 195, 266, 275, 283, 304, 334, 338, 527, 638, 640, 642, 792, 795, 797
Vedi anche: Catch-up, Convergenza, Età giolittiana, Innovazione, Miracolo economico, Stagnazione, Sviluppo economico, Teoria economica
- Crisi petrolifere, 34, 36, 102, 114-115, 123-127, 147, 149, 153, 161, 165, 211, 261, 297, 305, 340, 582, 596, 600, 602, 625, 687, 701
- De Gasperi, Alcide, 109, 198, 503
 Debito pubblico, 12, 30, 74-75, 122-123, 133, 162, 198-199, 341, 495, 499, 701, 753, 797-798
 e crescita, 42-43, 124, 506, 711-723, 730n
 rapporto debito/PIL, 24, 27, 36-37, 42-43, 103, 126, 129, 139, 497, 502,

- 505, 712, 717-722, 732
 titoli del debito pubblico e rendita,
 24, 37, 75-77, 84, 124, 126, 162,
 294, 725
Vedi anche: Politica del bilancio pub-
 blico
- Deflazione, 77, 82, 93, 138, 162n, 167,
 183, 198-200, 202, 251, 308, 502,
 587, 590, 663, 680-681, 690n
 e sistema aureo, 72-75, 77, 82, 85
Vedi anche: Fascismo, Inflazione, Poli-
 tica valutaria, Prezzi
- Democrazia, IX, 26, 124, 150, 172, 200,
 348, 357, 423-427, 432-448, 719
Vedi anche: Elezioni, Politica
- Destra storica, 79, 187, 208-209, 727
- Disoccupazione, 39, 112, 116, 171, 179-
 180, 202, 319, 405, 504, 814-815
 divari regionali, 178n, 198, 200, 202,
 207, 765, 809, 811
 e migrazioni, 88, 378, 405-406n, 413,
 416-417
Vedi anche: Lavoro, Occupazione, Re-
 lazioni industriali
- Distretti industriali, VIII, 106, 119, 168,
 194, 211, 372-373, 572, 620, 628,
 643, 668, 819, 864
 capitalismo regionale, 122, 141
 piccole e medie imprese, VIII, 35, 42,
 46, 106, 119, 122, 124, 130, 137,
 141, 165-168, 184, 205-206, 211,
 371, 536, 541, 546, 572, 574, 611,
 614, 619, 622, 625, 627, 633-647,
 650, 668-670, 674, 679, 689, 809,
 816, 818
Vedi anche: Imprese, Industria, Made
 in Italy
- Divario regionale
 capitale sociale e partecipazione elet-
 torale, 425, 427, 433, 435, 439, 443
 capitale umano e istruzione, 12, 19,
 46-47, 134-135, 199, 332, 345, 352,
 354, 358, 361, 369, 373, 413, 420,
 433, 438, 555, 756-758, 777, 791,
 813
- Cassa per il Mezzogiorno, 109, 127,
 204, 749, 811-812
 convergenza, 177-178, 787, 806-814
 crimine, 49, 180-181, 380, 385, 410,
 417-421, 775, 782, 791, 864
- differenze reddituali, IX, 5, 12-13, 23,
 109, 127, 176-181, 323-325, 340-
 341, 400, 421, 788-807, 813-814,
 820-821, 828-829, 856, 866
- persistenza, IX, 10, 12, 137, 139, 173,
 176, 190, 204, 239, 308, 359, 361,
 423, 430, 436, 495
Vedi anche: Migrazioni, Occupazione,
 Produttività
- Einaudi, Luigi, 88, 108, 198-199, 381n,
 410, 454, 503
- Elezioni, 144, 150, 175, 198, 200, 357,
 423-427, 432-448, 719
Vedi anche: Capitale sociale, Partiti,
 Politica
- Élite, 46, 51, 80, 150, 187, 195, 198, 205,
 344-350, 424-427, 431, 434-435,
 438-439, 442-447, 454, 679, 747,
 749, 753-754
- ENEL (Ente Nazionale per l'Energia
 Elettrica), 617, 621-622, 700
- Energia
 elettrica, 83, 265, 467, 475, 532, 534,
 541-543, 556, 560, 571-572, 584,
 586, 598, 601, 622-623, 635, 664-
 665, 668, 681, 690, 693-700, 743,
 854
 fonti di energia, 34, 36, 61, 69, 78-81,
 98, 102, 114-115, 123-127, 133,
 147, 149, 153, 161, 165, 193, 202-
 203, 211, 226, 253, 261, 265, 280,
 305, 340, 370, 462, 530, 532, 534,
 542, 582, 589, 596, 600, 602, 615,
 622-628, 632, 634, 639, 693-701,
 749, 791, 812, 826, 841, 845, 850,
 854, 860
 idroelettrica, 23, 26, 81, 84, 196, 369,
 531, 638, 791, 799, 854
 nucleare, 559, 622, 640-641
- ENI (Ente Nazionale Idrocarburi), 108,
 111, 203, 610, 616n, 617, 621-622,
 624n, 627, 667, 700-701, 863
- Età giolittiana, 23, 26, 39, 233-236, 326,
 521, 797
- Europa, IX, 5-9, 12-15, 26-35, 38, 42, 46,
 58-61, 67, 69, 77, 82, 85-86, 89, 92-
 93, 99, 101-118, 123, 128, 130, 133,
 137-138, 140, 143, 148-150, 154,

- 156, 160, 168-173, 178, 185-187, 191, 203, 257, 276, 287, 306, 331, 333, 335, 343, 361-363, 366-368, 372, 375-377, 380, 386, 390-391, 416-417, 428, 453, 468-469, 477-482, 487, 501, 522, 528, 533-534, 538, 540, 550, 570, 574, 584, 588, 593, 599, 602, 607, 609, 611, 619, 622, 624, 626, 635, 638, 648, 663, 722n, 738, 751, 791, 796, 821, 827, 840, 843, 850, 857, 866n
- Falck (impresa), 23, 636
- Falck, Giorgio Enrico, 663
- Fascismo, 50, 84, 89-90, 198, 209-210, 327, 331, 361, 376, 378, 390, 392n, 552, 555, 571, 801-802, 863
- elezioni, 425-426, 435, 443
- e sistema amministrativo, 349-350, 748, 754, 758, 768, 771
- politiche economiche, 27, 81-84, 150-151, 339, 454, 502n, 587, 590, 638, 663, 665n, 802, 804, 826, 846
- rivalutazione della lira, 27, 77, 82, 502, 587, 590, 850
- Vedi anche:* Autarchia, Grande depressione, IRI, Mussolini
- Fauser, Giacomo, 532, 591, 597
- Ferrovie, 9, 18-19, 55, 57, 209, 252n, 265, 529-531, 621, 634-635, 743, 747, 753, 756, 791, 797, 799, 804n, 812, 821, 842-843, 850
- FIAT, 23, 33, 197, 585, 587-588, 595, 599-603, 616-619, 624n, 625-627, 635, 638, 663-667, 700
- Finmeccanica, 616n, 621, 624, 627
- Francia, 9, 13-14, 17, 20-22, 26, 37-38, 42, 45, 56-60, 63, 66-69, 73, 76-77, 85-89, 92, 104, 107, 112, 116, 119-122, 131-132, 136-139, 145, 150, 167, 174, 188, 191, 193, 195, 265, 316, 321, 326-329, 331-332, 361, 378, 390, 455, 457-461, 464, 468, 474, 476, 479-481, 501, 512, 522, 533-538, 544-546, 549-550, 554, 568, 574, 584, 587-588, 603, 612, 622-623, 634, 643, 646, 648-650, 658, 661, 727, 746, 752, 754, 757, 765-766, 769, 778, 790, 795, 825, 827, 843, 846, 850, 857, 860, 865-866
- Garibaldi, Giuseppe, 5, 432
- Gentile, Giovanni, 26, 90, 349-552, 555
- Germania, 9, 12-13, 17, 28, 31, 34, 37-38, 42, 50, 59-60, 63, 66-67, 69, 72, 78, 83, 86-87, 90, 92, 99, 104, 106-108, 112, 116, 119-122, 131-132, 136-137, 139, 145, 147-183, 210, 257, 259, 276-281, 283, 285, 287, 289, 299-302, 305, 309, 316, 321, 326-332, 372, 390, 455-462, 464, 468, 474, 476, 479-481, 501, 512, 528-533, 535-536, 538, 540-541, 546-550, 552, 554, 563, 568, 587, 603, 612, 623, 634, 640-644, 646-650, 658, 661, 663, 674, 727, 746, 752, 766, 778, 790, 804, 827, 843, 857, 860
- Gerschenkron, Alexander, 8, 16, 61, 78, 194, 197-198, 201, 208-210, 233, 234n, 276, 338, 521, 527, 673, 794n
- Giannini, Massimo S., 778
- Giappone, 9, 13, 17, 29, 31, 38, 50, 87, 101-102, 147-151, 152n, 153-154, 155n, 156, 157-168, 170, 171, 173-174, 176, 177, 178, 180-183, 257-259, 276-287, 290, 299, 300, 301, 305, 329-334, 335, 363, 469, 528, 532, 538, 540, 552, 555, 563n, 592, 624
- Gini, indice di *vedi:* Ineguaglianza
- Giolitti, Giovanni, 22, 265, 432, 728
- Giustizia *vedi:* Sistema giudiziario
- Globalizzazione, 14, 20, 23-26, 38, 41, 45-47, 53-55, 91, 97-100, 137, 143, 167-168, 172, 339, 550, 564, 573-574, 578, 583, 631-635, 638-643, 647, 650
- Gobbato, Ugo, 665
- Governance, 54-55, 136, 351, 602, 627, 678-679, 735
- corporate governance, 86, 108, 112-113, 134, 142
- indicatori di governance, 134, 161, 739-741
- Grande Depressione, 27-28, 39, 50, 77, 82, 86, 90-93, 99, 237-239, 243,

- 258, 266-267, 275, 301, 319, 340,
376, 457-458, 490, 502-503, 522,
638, 664, 748, 802
- Grano *vedi*: agricoltura
- Gualino, Riccardo, 589, 663
- Guerra
- Prima guerra mondiale, 26, 50, 60, 62,
66, 73, 75-76, 80-81, 89, 149, 152,
195, 230, 238, 242, 261, 266, 275,
304, 315, 320, 326, 338-339, 360-
361, 376, 390, 412, 443, 454, 462,
464, 468, 472-473, 477-478, 482,
502, 521, 529, 531, 582-588, 632,
635, 638-639, 644, 656-657, 663-
664, 673, 711-715, 719, 726, 727n,
733, 743, 748, 792, 795, 797, 800,
802, 826, 848-852, 858
- Seconda guerra mondiale, IX, 7, 27, 29,
37, 53, 93, 97, 99, 101, 109, 122, 129,
134, 181, 197, 229, 239, 258, 261,
266-267, 270-271, 280-282, 296, 298,
301, 304-307, 320, 322, 327, 331,
334, 340, 359, 370, 377, 378, 385,
390, 392, 404-405, 427, 444, 454,
464, 469, 473-474, 489, 497-500,
503, 512-513, 532, 535, 538, 540,
543, 546-547, 550, 553, 555, 560-
561, 567, 575, 577, 582, 587, 592,
598, 602, 639-640, 650, 667, 669,
675, 680, 713, 715, 728, 743, 745,
749, 760, 762-763, 767, 769, 771,
805, 852, 857, 859, 863-864
- Vedi anche*: Ricostruzione
- Hamilton, Alexander, 188
- Hirschman, Albert, 199-200
- ICT (Information and Communications
Technology), 103-104, 132-133,
142, 259, 286, 372, 467, 542-544,
559, 566, 595, 608, 616, 623, 632,
639-642, 645, 656-657, 670, 686,
689, 701, 779
- e capitale umano, 46-49, 129-130,
372, 641, 645
- e dimensione delle imprese, 129-130,
633, 643-645, 648, 670, 678
- Vedi anche*: Innovazione, Tecnologia
- IDE (Investimenti diretti esteri), 32,
528-536, 549-551, 561, 567-573,
575-578, 582, 588, 593, 596, 612-
613, 618, 623-624, 627
- Vedi anche*: Innovazione, Investimen-
ti, Tecnologia
- Immobili, 21, 73, 260n, 295, 612, 617,
662n, 680, 695, 699, 861
- Imprese
- dimensione delle imprese, 129-130,
137, 633, 643-659, 670, 678
- familiari, 620, 667, 669
- imprenditorialità, 41, 45, 79, 111, 122,
124, 140, 175, 196, 200, 205-206,
352, 386, 425, 434, 589, 631, 633-
635, 641, 659-670, 700, 775, 811,
813, 816
- internazionalizzazione, 55, 527, 565,
582-584, 588, 592-594, 599-602,
606-612, 633, 644, 646, 669
- multinazionali, 7, 171, 527, 534, 550,
565, 570-577, 581-583, 592, 597,
601, 603, 607, 610-616, 619-628,
641, 662-663, 669-701
- profitti, 36, 112, 114, 122, 124, 154,
165, 205, 295, 378, 434, 592, 638,
642, 646, 664, 669, 838, 867
- pubbliche, VIII, 28, 30, 32, 35, 44, 48,
83-86, 91, 108-114, 127, 143, 150,
172, 199, 201-203, 208, 559, 595,
616, 623, 666, 681, 701, 738, 749,
776, 805, 812, 863
- Vedi anche*: Competitività, Concor-
renza, Distretti industriali, Libera-
lizzazione, Monopoli, Nazionaliz-
zazione, Privatizzazione
- Industria
- cambiamento strutturale, 105, 172,
229, 236, 257-259, 271-275, 280,
461, 464, 555, 560, 703, 850, 861
- manifatturiera, 8, 21, 101, 110, 130,
139, 186, 226, 253, 258, 260, 265,
268, 279-285, 290, 301-303, 309,
370, 532, 556, 568, 571-573, 581-
583, 587-588, 611-614, 617, 623,
626, 634, 647-651, 656, 700, 793-
794, 808, 810, 819, 838-845, 856,
861-862
- modello fordista, 32, 103, 110, 118,
140, 665

- processo di industrializzazione, 54, 266, 325, 330, 343, 473, 649, 673, 674n, 787, 802, 841
 produzione di massa, 287, 534, 548, 632, 635, 639, 700
 specializzazione flessibile, 36, 42, 103, 118-122, 141, 165-166, 563, 607, 611, 628, 816-819
Vedi anche: Competitività, Concorrenza, Distretti industriali, Imprese, Politica industriale, Rivoluzione industriale, Settori industriali
- Ineguaglianza**
 distribuzione dei redditi, 5-7, 28, 33, 36, 152, 194, 322-327, 339-341, 389
 indice di Gini, 5, 6, 322-327, 338, 862
Vedi anche: Condizioni di vita, Povertà, Sviluppo economico
- Inflazione**, 30, 35-37, 77, 103, 112-113, 123-125, 138-141, 149, 153-156, 162-163, 166, 198-202, 268, 341, 399, 472, 496-497, 502-506, 600, 625, 715
Vedi anche: Competitività, Deflazione, Politica monetaria, Prezzi
- Infrastrutture** *vedi:* Ferrovie, Investimenti, IRI, Trasporti
- Innovazione**, IX, 7, 14, 28, 33, 47, 54, 61, 90, 97, 106, 113-114, 119, 124, 132, 135-138, 142, 170, 234, 292, 301, 353-354, 404, 424, 525-578, 592, 594, 598, 600, 606, 631, 633, 641, 644-648, 657-663, 669, 676, 687, 718, 755, 771, 777, 845
 e capitale umano, 49, 106, 555, 564, 573, 577
 e dimensione delle imprese, 129-130, 633, 643-645, 648, 670, 678
 marchi, 544-547, 551, 575, 591, 601-602
 ricerca e sviluppo (R&S), 36, 42, 44, 48, 98, 106, 170, 467, 525, 534, 551-552, 557-578, 599-600, 609, 644-647, 669, 742
 trasferimento di tecnologia, 42, 91, 526, 529, 533, 549, 571, 574-575, 611
Vedi anche: Brevetti, Crescita, Tecnologia
- Integrazione europea**, IX, 29, 41, 51, 99, 104, 107, 110, 137, 547, 639, 813, 827, 849, 862
- euro**, 6, 39, 44, 94, 137-140, 183, 298, 400, 409, 411, 455, 490, 492-496, 500, 506-507, 511-523, 612, 614, 617-626, 647, 669, 718, 821
- mercato unico**, VIII, 16, 19-20, 45, 172, 611, 626
Vedi anche: Comunità Economica Europea, Politica commerciale, Sistema monetario, Unione Economica e Monetaria, Unione Europea, Unione Europea dei Pagamenti
- Investimenti**
 IDE (Investimenti diretti esteri), 32, 528-536, 549-551, 561, 567-578, 582, 588, 593, 596, 612-613, 618, 623-624, 627
 in macchinari, 249, 531, 547, 548, 560, 568, 575, 577, 635
 investimenti intangibili, 26, 49, 129-130, 133, 142, 170, 249, 254-534, 559, 567, 578
Vedi anche: Crescita, Ferrovie, IDE, Risparmio
- IRI** (Istituto per la Ricostruzione Industriale), 28-32, 44, 83-86, 91, 108-112, 127, 150, 199, 201-203, 595, 616, 623, 666, 681, 701, 748-749, 805, 812
- Istituti di emissione**, 21-22, 36, 73-74, 198, 522, 680, 682
 Banca d'Italia, VII, VIII, X, 22, 30, 37, 51, 74-77, 81, 83, 92n, 95, 108, 123-124, 138, 162, 199, 203-204, 215, 219-221, 243, 311, 323-324, 341, 421, 456, 493n, 501-505, 512, 523, 551, 578-579, 601, 623n, 642, 647-648, 656-657, 675, 680-686, 691-692, 712n, 733, 783, 822, 847, 868
 Banca Nazionale nel Regno, 680
 Banca Romana, 21, 74, 680
 Banco di Napoli, 88, 399
Vedi anche: Sistema bancario, Politica monetaria, Politica valutaria
- Istruzione**, VIII, 18-20, 31-32, 35, 46-51, 78, 88, 98, 117, 134-135, 137n, 143, 155, 156, 207, 268, 294n, 314, 319, 331-339, 343-374, 383-385, 389,

- 397, 410-413, 414, 415, 418, 420n, 425, 527, 534, 553-556, 572-573, 576-577, 634, 647, 738, 741-742, 745, 749, 758, 776, 782n, 791, 797-800, 812, 821-822
- alfabetizzazione, 5, 6, 9, 20, 22, 46, 332-333, 337, 344, 357-358, 369, 371, 385-389, 392, 438-441, 791, 800, 807
- competenze e performance degli studenti, 135, 363, 364, 366
- insegnanti, 135, 349, 353-355, 363, 366, 374
- liceo, 346-353, 359
- primaria, 19, 31, 156, 306, 332-333, 338, 344-347, 349, 351, 353, 357-358, 365, 370, 529, 728, 730n, 731, 757, 791, 798
- secondaria, 35, 48, 135, 333, 338, 346-353, 358-359, 365, 370-371, 374, 554-556, 572, 576, 647, 757, 782n
- tecnica, 78, 108, 133, 294, 347-353, 359, 372, 542, 554-556, 572-573, 576-577, 606, 612-615, 623, 634, 753, 756, 768
- terziaria, 32, 35, 44, 47, 135, 144, 197, 209, 333, 338, 346-348, 350-353, 371, 384, 412, 552-556, 568, 571, 576, 588, 619, 622, 647, 739n
- Vedi anche:* Capitale Umano, Innovazione, Legislazione
- 173, 180, 352, 443, 445, 449, 582, 668
- Vedi anche:* Autunno caldo, Disoccupazione, Legislazione, Occupazione, Produttività, Relazioni industriali
- Legislazione
- leggi antitrust, 113-114, 129, 157, 670, 685
- leggi e riforme bancarie, 20, 22, 74, 83, 91, 129, 624-625, 680, 683-685, 748
- leggi e riforme della pubblica amministrazione, 735-738, 741, 746-759, 766-781
- leggi e riforme dell'istruzione, 332, 346-350, 369, 798
- leggi sul lavoro, 114, 181, 771, 816
- Liberalizzazione, 30, 99-101, 107, 110, 140, 152, 157, 166, 172, 458, 496-497, 547, 674-675, 679, 685, 687, 696, 700, 709-710, 751, 780, 859, 866n
- degli scambi, 101, 107, 110, 140
- finanziaria, 166, 675, 687
- Vedi anche:* Concorrenza, Politica industriale, Privatizzazione
- List, Friederich, 188
- Lombardo-Veneto, 17, 346
- Lutz, Friederich, 204
- Lutz, Vera, 194, 198, 204-207
- Lavoro
- flessibilità, 44, 46, 98, 137, 183
- lavoro minorile, 11, 22, 25, 318-321, 340, 800
- offerta di lavoro, 34, 110-115, 154, 179, 205, 401, 413, 815n
- ore lavorate, 29, 39, 129, 262, 270, 271, 318-321
- salari, 25, 40, 62, 70, 88, 110, 112, 118, 123, 125, 142, 151, 156, 163, 168, 178-181, 194, 200-209, 268, 292-299, 357, 388, 390, 393-397, 401-403, 410, 413, 416, 420, 488, 495, 504-507, 625, 642, 646-647, 664-665, 755-756, 807, 816, 827, 840, 856-857, 863-864, 867
- sciopero, 89, 111, 159-160, 165, 172,
- Macchinari, 200, 202, 225, 227, 240, 249-253, 293, 467n, 475, 489, 518n, 520, 525, 530-531, 542, 543, 549, 560-568, 575-578, 589, 616n, 623, 628, 635, 661, 668, 690, 693, 694, 698, 701, 805, 848, 854, 860
- importazione, 24, 531-534, 547-549, 567-586,
- produzione, 533, 547n, 560, 561, 844n
- Vedi anche:* Industria, Innovazione, Tecnologia
- Made in Italy, 88, 371-374, 483, 544, 565-566, 628
- Vedi anche:* Distretti industriali, Imprese, Industria
- Marshall *vedi:* Piano Marshall

- Menichella, Donato, 108, 199, 204
- Mercato,
- mercato del lavoro, 35, 39, 44, 46, 49, 117, 127, 137, 159, 163, 167, 171-172, 180, 319, 321, 352, 380, 386, 416, 418, 809, 815-816, 864
 - mercato estero, 585-589, 600, 608, 611, 646, 725n, 825-827, 839, 844, 857, 861
 - mercato finanziario, 19, 33, 73, 77, 80, 82, 86, 163, 170, 423, 676, 687-689, 714n
 - borsa e corsi azionari, 19-20, 24-25, 28, 37, 75-77, 81-85, 112, 126, 134, 142, 150, 161-162, 180, 182, 198, 206, 294, 399, 425, 559, 589, 594-597, 601-604, 607-610, 615, 625, 634, 651, 665, 667, 675, 687-689, 696, 725, 727, 743, 754, 773, 811-812, 857, 863
 - titoli di Stato, 24, 37, 75-77, 84, 126, 162, 294, 725n
 - mercato interno, 17, 25, 30-32, 40, 44, 66, 98, 110, 369, 547, 569, 585, 599, 619, 638-640, 663-665, 684, 810, 814, 817, 825-832, 837-841, 846-850, 853-854, 857
 - regolazione dei mercati, 31, 113-114, 118, 129-130, 133, 157, 159, 670, 685
 - unificazione del mercato nel Regno d'Italia, 18, 50, 751, 753, 810
 - Vedi anche:* Concorrenza, Integrazione europea, Liberalizzazione, Monopoli, Nazionalizzazione, Politica commerciale, Politica industriale, Privatizzazione
- Mezzogiorno, 10, 24, 109, 127, 176, 178, 182-183, 204, 339, 361, 624, 627, 749, 787, 797-822
- Vedi anche:* Convergenza, Divario regionale
- Migrazioni, 8, 24-25, 33, 62, 87-90, 160, 178, 180, 182, 206, 258, 267, 275, 295, 357, 360-361, 375-421, 504-505, 528, 536, 583, 794-796, 802-815, 820, 857, 863
- immigrazione in Italia, 412, 416-417, 421
 - migrazione campagna-città, 115, 261, 267, 273, 280, 809
 - rimesse degli emigrati, 24, 88, 196, 389, 398-401, 404-405, 407, 499, 635, 670, 796, 826, 846, 849-850, 858
- Miracolo economico, 31-35, 48, 54, 86, 91, 102-106, 109-118, 127, 135, 140-142, 147-154, 159, 161, 170, 180, 196-197, 202, 230, 258, 267, 275, 296, 302, 305-307, 316, 326, 336, 370-371, 378, 458, 464, 474, 478, 482, 484, 521, 534, 538, 540, 551-553, 557, 561, 566, 572, 575, 582, 589, 592, 639, 650, 667, 669, 693, 713, 749, 806, 813-814, 861
- Vedi anche:* Crescita, Piano Marshall
- Monopoli, 113, 150-151, 157, 172, 188-191, 205-206, 269n, 308, 470, 532, 570, 591, 617, 622, 638, 662, 664, 680-681, 685, 804, 813, 838, 845n
- Vedi anche:* Concorrenza, Imprese, Liberalizzazione
- Montecatini, 532, 588, 591-592, 596-598, 599n, 627, 638-639, 663-664, 700
- Montedison, 596, 599, 603, 608-610, 624n, 627, 700
- Mussolini, Benito, 27-29, 77, 83-84, 89-90, 502, 590, 663, 850
- Napoleone III, 72-73, 193, 346, 431
- Natta, Giulio, 597
- Nazionalizzazione, 85, 113, 150, 598, 623, 668, 690n, 693, 747, 756
- Vedi anche:* Privatizzazione, Politica industriale
- Nitti, Francesco Saverio, 12, 196, 666, 799, 804
- Occupazione, 277-282
- divari Nord-Sud, 176-179, 205-207, 323, 811, 814, 815n, 819-820, 832-833, 837, 844-845, 853-854, 861-866
 - in agricoltura, 105, 160, 260, 280, 282, 310, 323, 505, 811, 833, 861
 - nei servizi, 118, 260-261, 264, 282, 323

- nell'industria, 32, 35, 62, 130n, 165, 166, 179, 260, 280-281, 323, 448, 505, 556, 612, 622, 640-642, 650-651, 657-659, 749, 819, 832, 837, 843-854, 861-864
 unità di lavoro standard (ULA), 260-264, 268, 271, 277, 294, 310
Vedi anche: Disoccupazione, Lavoro, Relazioni industriali.
- Olivetti, 351, 588, 593-595, 601, 603, 606-608, 616n, 626-627, 641, 651, 657, 667
- Palmerston, Henry John Temple, Viscount, 188-191, 194
- Parità del potere d'acquisto (PPA), 259, 308-309, 490-492, 503, 507
- Partiti, 25, 31, 50, 107-109, 112, 114, 124, 126, 141-144, 423, 426, 434, 442-453, 448, 625, 627
Vedi anche: Elezioni, Politica
- Pasinetti, Luigi, 207, 527
- Piano Marshall, 29-30, 106-109, 198-202, 532-533, 549, 551, 575, 667, 805
Vedi anche: Politica industriale, Ricostruzione
- Pirelli, Alberto e Piero, 662
- Pirelli (impresa), 23, 532, 583-585, 595, 603-605, 616-617, 626-627, 635, 665
- PMI (piccole e medie imprese) *vedi:* Distretti industriali
- Politica, VII, IX, 3, 22, 24, 35, 41, 50-51, 78-81, 97-98, 106-109, 115, 123-129, 133, 138-143, 210, 348-349, 357, 412, 420, 429-432, 443, 446-447, 662, 680, 684, 748-756, 775, 778-781
 coalizioni distributive, 35, 50, 142, 150-151, 172
 dittatura, 27, 50, 802
Vedi anche: Democrazia, Elezioni, Fascismo, Partiti
- Politica bancaria *vedi:* Sistema bancario
- Politica commerciale, 14-15, 20, 30, 57-72, 85, 110, 133, 158, 172, 187, 192, 458, 700, 846, 858
 guerra commerciale con la Francia, 20, 60, 193, 468, 477, 846
- liberalizzazione degli scambi, 14, 15, 20, 30, 57-59, 68, 71-72, 101, 107, 110, 140, 157, 187, 458, 496, 700, 846, 859, 866
Vedi anche: Bilancia dei pagamenti, Barriere commerciali, Commercio estero, Integrazione europea, Politica industriale, Politica valutaria, Protezionismo
- Politica del bilancio pubblico
 avanzo, 48, 85, 122-123, 126, 138, 154, 162, 166, 623, 728, 730n, 731-733
 deficit, 24, 27, 36-37, 73, 82, 84, 126, 154, 268, 399-400, 470, 495, 497, 499, 506, 565, 635, 641, 730n, 731, 815, 849, 858
 imposte e tasse, 18, 43, 58, 65, 66, 68, 84, 117-123, 127, 180-181, 193, 201, 209, 432, 678, 688, 717, 730n, 731, 798, 851, 864
 spesa pubblica, 12, 20-24, 27, 30, 36-37, 42-43, 48, 74-77, 84-85, 103, 109, 118, 122-129, 133, 135, 139-140, 162, 180, 198-199, 341, 344, 355-356, 363, 495-499, 502, 505-506, 525, 557, 559, 617, 644, 647, 701, 711-733, 738, 743, 746, 753, 776, 797-798, 812, 821, 850, 867
Vedi anche: Debito pubblico
- Politica fiscale *vedi:* Politica del bilancio pubblico
- Politica industriale, 54, 77-82, 91, 103, 181-182, 485, 701, 799
 imprese pubbliche, VIII, 28, 30, 32, 35, 44, 48, 83-86, 91, 108-114, 127, 143, 150, 172, 199-203, 208, 559n, 595n, 616n, 623, 666, 681, 701, 738, 749, 776, 805, 812-813
 programmazione economica, 109, 113-114, 150, 193, 746, 819
Vedi anche: Competitività, Concorrenza, Distretti industriali, Nazionalizzazione, Innovazione, Protezionismo
- Politica monetaria, 24, 72-77, 98, 100, 112, 123n, 125, 141, 154, 163, 488, 495, 502-503, 506, 522
 corso forzoso, 73, 501
 repressione finanziaria, 678, 682, 709-710

- Vedi anche:* Deflazione, Inflazione, Istituti di emissione, Politica valutaria, Tassi di interesse, Unione Economica e Monetaria
- Politica sociale e welfare, 6, 7, 10, 12, 15, 22-23, 29, 43, 88-89, 113-114, 117, 122, 127, 152, 159-160, 170, 173, 183, 211, 313-314, 318-341, 381, 392, 400-401, 417-418, 484, 718, 738, 749, 772, 800, 804n, 812
- pensioni, 33, 117, 152, 162, 175, 319, 321, 728, 749-750, 759n, 821
- sanità, 401, 738, 745, 746n, 782, 812, 821
- Vedi anche:* Condizioni di vita, Disoccupazione, Istruzione, Povertà, Sviluppo economico
- Politica valutaria
- riserve, 12, 30, 61, 82, 202, 218, 265, 682
- rivalutazione/svalutazione della lira, 27, 72-74, 123, 129, 199-200, 490, 587, 590, 850
- Vedi anche:* Bilancia dei pagamenti, Politica monetaria, Sistema monetario, Tassi di cambio, Unione Economica e Monetaria
- Popolazione, 8, 15-16, 17, 88, 90-91, 127-128, 185, 272, 410, 412, 499, 722n, 804-807, 814, 820, 826, 828-832, 835, 838, 841-843, 845
- in età lavorativa, 47, 393-395, 405
- invecchiamento, 174-175, 316, 321, 410, 418
- Vedi anche:* Condizioni di vita, Urbanizzazione
- Povertà, 5-7, 10, 12, 15, 22-25, 29, 33, 47-48, 57, 88, 117, 173, 183, 313-314, 318-341, 381, 392 e n, 400, 418, 484, 718, 800, 812
- Vedi anche:* Condizioni di vita, Ineguaglianza, Politica sociale e welfare, Sviluppo economico
- Prestiti, 21, 74, 76-77, 86, 206, 533, 608, 625, 677-685, 690, 702, 705-708, 710, 714-715, 722n
- Prezzi
- deflatori, 162, 215, 221-229, 233-236, 241-247, 251-255
- prezzi al consumo, 154, 163, 492n, 493, 502, 506, 508-509, 512-517, 690n
- Vedi anche:* Deflazione, Inflazione
- Privatizzazione, 44, 103, 129, 133-134, 298, 625-626, 666, 674, 685, 701, 710, 751, 779
- Vedi anche:* Concorrenza, Liberalizzazione, Nazionalizzazione, Monopoli, Politiche di bilancio
- Processi *vedi:* Sistema giudiziario
- Produttività
- del capitale, 267, 269, 686, 710
- della pubblica amministrazione, 742, 769-770, 779
- del lavoro, 8, 23, 31, 34, 38-41, 49, 105, 107, 110n, 116, 128-129, 133, 258-270, 282-291, 296-298, 302-310, 363, 386, 416, 496-498, 504-507, 641, 644, 718
- divari regionali, 787-788, 794, 806-807, 813-818, 820, 866
- e innovazione, 46, 49, 97, 128, 527, 563-564, 570-571, 576, 578, 631, 633, 641, 644, 647-648, 669
- PTF (Produttività Totale dei Fattori), 15, 32, 38-40, 49, 105, 115, 118, 132, 133, 259, 295-305, 374
- settoriale, 23, 133, 229n, 259-263, 267-268, 272-274, 282, 288, 309, 489
- Vedi anche:* Competitività, Crescita, Innovazione
- Produzione industriale, 23, 26-28, 31, 199, 218-219, 239, 473, 477, 482, 555, 805, 816, 849
- Programmazione *vedi:* Politica industriale
- Protezionismo, 14, 20, 28, 58-72, 99, 187-193, 210, 265, 369, 455, 522, 587, 635, 638, 794, 802, 827, 846-8, 853, 859
- Vedi anche:* Autarchia, Barriere commerciali, Concorrenza, Politica commerciale, Politica industriale
- PTF *vedi:* Produttività
- Pubblica amministrazione *vedi:* Sistema amministrativo
- Putnam, Robert, 194, 211, 424-425, 429-430, 444, 447

- Reddito, IX, 5-13, 15, 21-23, 25, 28, 31, 33, 36, 55, 92, 93n, 95, 97, 105, 109, 112-114, 123-127, 137, 152, 157, 163, 167, 173-183, 189, 194, 258, 276, 309, 313-317, 321-341, 362, 368n, 369-371, 384, 386-394, 399-400, 411, 416-417, 432-433, 483, 492-493, 511, 592, 634, 640, 675, 684, 711, 719-724, 739-740, 750, 757n, 788-789, 794, 801-802, 806, 810, 812, 815, 818-821, 822, 826, 828-830, 846, 850, 852, 859, 865-866
 distribuzione dei redditi, 5-7, 28, 33, 36, 152, 194, 322-327, 339, 341, 389
 divari regionali, IX, 5, 12-13, 23, 109, 127, 176, 180-181, 324-325, 340-341, 400, 788, 790, 794, 801-802, 806, 821, 828-829, 856, 866
Vedi anche: Crescita, Ineguaglianza, Povertà, Sviluppo economico
 Regno delle Due Sicilie, 10, 188, 634, 798
Vedi anche: Borboni
 Regno di Sardegna, 17, 19, 57, 431
 Regno d'Italia, 5, 10, 14, 16, 54, 56, 187, 346, 432, 552, 554, 713, 727-728, 774, 793n
 Regno Unito, 9, 13-15, 17, 26, 32, 34, 37-38, 41, 59-60, 63, 66, 68, 78, 87, 99, 104, 107-108, 112, 116, 119-121, 131-132, 136-137, 145, 257-259, 272, 276-310, 316, 321, 325-333, 417, 419, 468, 479, 481, 512, 535, 547, 549, 552, 612, 646, 648-650, 746, 751, 755, 778, 790
 Relazioni industriali, 111, 113, 182-183, 592, 625, 816
 corporativismo, 111, 239, 350, 634, 662, 668
 sciopero, 89, 111, 159-160, 165, 172, 173, 180, 352, 443, 445, 449, 582, 668
 sindacato, 25, 41, 111-115, 124, 126, 148, 152, 156, 157n, 163, 172, 173, 181-183, 196, 205-208, 268, 351, 443, 445, 448, 505, 625, 747-748, 864
Vedi anche: Autunno caldo, Lavoro
- Ricardo, David, 187
 Ricostruzione, 28-32, 34, 44, 50, 83-86, 91, 105, 108, 109n, 111-112, 127, 147-153, 181, 198-203, 222, 225, 315, 595, 599, 616, 623, 666, 681, 701, 748-749, 805, 812
Vedi anche: Guerra, IRI, Piano Marshall
 Riforma agraria *vedi:* Agricoltura
 Rimesse degli emigrati *vedi:* Migrazioni
 Risorgimento, 14, 23, 192, 197, 431-432
 Risparmio, 12, 154, 162, 180, 198, 399-400, 592, 625, 676, 680-683, 718, 730, 851
 depositi, 83, 400, 529, 625, 680, 682
 privato, 148, 154, 718
 rimesse degli emigrati, 24, 88, 196, 389, 398-401, 404-405, 407, 499, 635, 670, 796, 826, 846, 849-850, 858
Vedi anche: Consumo, Debito pubblico, Immobili, Sistema bancario
 Rivoluzione industriale, VIII, 14, 16-17, 23, 25, 77, 185, 233-234, 257, 369, 583, 631-640, 650-651, 656-660, 670
 Romeo, Rosario, 16, 194, 197-198, 208-210, 665n, 804-805
- Salari *vedi:* Lavoro
 Savoia (Casa regnante), 432
 Scuola *vedi:* Istruzione
 Servizi
 alla persona, 260n, 264, 268-270, 281n, 303, 307
 cambiamento strutturale, 105, 172, 229, 236, 257-259, 271-275, 280, 311n, 461, 464, 555, 560, 703, 850, 861
 produttività dei servizi, 15, 46, 117, 128, 258, 263-270, 275-276, 282-283, 286, 306-307
 servizi pubblici, 24, 40, 143-144, 308n, 739-743, 747, 750, 753, 758, 779, 822
Vedi anche: Concorrenza, Occupazione, Sistema bancario, Trasporti
 Settori industriali
 cantieristica, 23, 26, 32, 69-70, 628,

- 635, 640, 666, 844n
 chimica, 26, 32, 61, 69-70, 86, 114, 226, 253, 465, 467, 473, 518-520, 529-532, 534, 541-544, 559, 566, 570, 572, 588-591, 595-601, 609-610, 616, 622-623, 628, 632, 634-642, 649-650, 652, 654, 656, 658-660, 664, 690, 693, 695, 698-701, 710, 749, 793, 813, 853, 860, 863
 edilizia, 21, 47, 73, 79, 152, 223, 225-228, 249, 253, 260-261, 265, 268, 293-294, 296, 299, 320, 498, 553, 614, 622, 628, 691-692, 696-697, 856n
 elettrica, 83, 623, 665, 668
 gomma, 196, 226, 253, 532, 541-543, 583, 586, 588, 616n, 636, 640, 649-654, 662, 693, 695, 699
 informatica, 46, 259, 543-544, 559, 566, 595, 608, 623, 639, 641, 701, 779
 meccanica, 25-27, 58, 61, 62n, 70-71, 82, 86, 111, 199, 210, 225, 226, 253, 530, 533, 543, 549, 556, 560-561, 564-566, 586, 601, 611, 632-635, 640, 666, 701, 793, 799, 817, 827, 832, 834-837, 844n, 845, 848-854, 859-863
 petrolifera, 532, 534, 632, 700, 836, 860, 863
 seta, 20, 60, 195, 196, 453, 461, 462n, 464, 471-476, 479, 480, 522, 530, 634, 638, 826, 841-845, 852n
 siderurgica, 26-27, 32, 61, 69, 78-81, 83, 194, 202, 530, 631-635, 638, 640, 700, 848n, 860, 863
 telefonica, 608, 617, 622
 tessile, 58, 61, 69-72, 137, 168n, 196, 210, 226, 253, 371, 465-467, 473-475, 482, 503, 530-532, 542-544, 583, 611, 616, 624n, 631, 634-638, 642, 649, 650-662, 693, 694, 698, 700-701, 826, 832-837, 844-848, 852-854, 858-859, 860n
Vedi anche: Imprese, Industria, Politica industriale
 Shock petrolifero *vedi:* Crisi petrolifere
 Sindacato *vedi:* Relazioni industriali
 Sinigaglia, Oscar, 81, 667
 Sinistra storica, 79, 193, 443
 Sistema amministrativo, 44, 110, 114, 127, 143, 226, 238, 243, 260n, 262-263, 274, 277, 642, 735-758, 772, 775-782, 809
 amministrazioni parallele, 747, 750, 776, 781
 enti pubblici, 83, 738, 747, 755, 776-7, 780
Vedi anche: Burocrazia, Legislazione, Servizi, Sistema giudiziario
 Sistema bancario, 7, 21-22, 27-28, 44, 51, 74-75, 79, 82-85, 108, 112, 134n, 140, 148, 170, 209, 307, 624-627, 666, 673-690, 709-710, 748, 794n, 826
 allocazione del credito, 675-679, 683-685, 690, 708-709
 banche universali, 16, 28, 74, 82-83, 92-93, 267, 673-674, 681, 685
 crisi, 21-22, 24, 28, 39, 50, 74-76, 80, 82-86, 91-93, 97-98, 101, 104, 122, 139, 209, 501-502, 506-507, 522, 595-596, 619, 680-681, 714, 724n, 731, 748, 818
 istituti di credito speciale, 625, 682, 708, 710
Vedi anche: Banca, Istituti di emissione, Legislazione, Prestiti, Tassi di interesse
 Sistema giudiziario, 35, 50, 129, 134, 143, 161, 172, 181, 735, 737, 742-746, 753, 758-772, 781-782, 791, 822
 Sistema monetario, 72, 100, 102, 202, 500-501
 accordi di Bretton Woods, 34, 100, 102, 107, 115, 198, 203, 268, 506, 600
 bimetallismo, 73, 500-501
 convertibilità della lira, 20-21, 194, 501
 sistema aureo, 72-75, 77, 82, 85
 Sistema Monetario Europeo (SME), 36, 45, 102, 123-124, 128, 137-138, 141, 162-163, 506-507, 626, 665, 843
Vedi anche: Politica monetaria, Politica valutaria
 Smith, Adam, 186n, 187, 194, 323, 705
 Smith, Penelope, 191

- SNIA, 532, 588-590, 596, 638, 663, 700
 Sombart, Werner, 192-194
 Spagna, 12, 17, 59-60, 63-66, 99, 104, 107, 110, 116, 119-121, 131-132, 136, 145, 173, 186, 298, 328, 331-333, 412, 457-462, 464, 535, 538, 550, 584, 587, 593, 603, 608, 612, 622-623, 643, 646-649, 663, 752, 778, 790, 865-866
 Spaventa, Luigi, 124, 165, 207, 212, 717
 Spesa pubblica *vedi*: Politica del bilancio pubblico
 Stagnazione, 38-41, 55, 128, 167-175, 236, 345, 371, 378, 455, 457, 474, 478, 818
 Standard di vita *vedi*: Condizioni di vita, Reddito
 Stati Uniti d'America, 6, 12-13, 17, 34, 37-41, 48, 63-66, 86-89, 92, 99, 102, 106-108, 115-121, 128, 132-133, 149, 151-154, 174, 177, 202, 257, 259, 276-288, 299-302, 305-306, 309, 316, 321, 325-335, 376-393, 396-399, 410-413, 416-419, 421, 469, 478-481, 490-494, 508, 512, 516, 528, 531-536, 538, 540-541, 547-552, 555, 561, 563, 568, 570, 573-574, 584-585, 589, 592-598, 603, 605, 607, 609, 621, 624, 640-641, 645-646, 650, 663, 665, 687, 714, 722n, 778, 806, 825, 865
 Stringher, Bonaldo, 76, 81, 502, 511n, 522
 Sviluppo economico, 6-8, 10, 12, 14-16, 22-23, 29, 53, 77-78, 84, 88, 93, 117, 159, 173-174, 183, 198, 203, 208-209, 235, 272, 275, 293, 313-314, 318-322, 325-326, 329-343, 355, 367-368, 373, 381, 392, 400, 418, 423-425, 433, 438-439, 484, 491, 623n, 673, 718, 739, 753, 765, 787, 792, 794, 799-800, 812, 821, 850
 capacità sociale (Social capability), 15, 35-36, 40-41, 106, 155, 527
 indice di Sviluppo Umano, 331-334, 335, 804n, 812
 ritardo dell'economia italiana, 257, 287, 297, 306
Vedi anche: Condizioni di vita, Crescita, Divario regionale, Ineguaglianza, Povertà, Teoria economica
- Tariffa commerciale *vedi*: Barriere commerciali, Politica commerciale, Protezionismo.
 Tassazione *vedi*: Politica del bilancio pubblico
 Tassi di cambio, 24, 28, 69, 72-76, 85, 102, 115, 125-126, 137-139, 142, 203, 268, 308, 458, 487-490, 491n, 495, 500-508, 512, 522-523, 600, 623, 680, 858
 effetto Balassa-Samuelson, 488, 490
 fissi, 77, 102, 115, 203, 268
 lira, 24, 74, 521, 623, 627
 reali, 7, 28, 48, 110, 125, 137, 168, 179-180, 487-488, 722n, 850
 sottovalutazione del cambio, 42-43, 48, 102, 488-489, 500n, 507-512, 521
Vedi anche: Bilancia dei pagamenti, Politica valutaria, Sistema monetario
 Tassi di interesse, 21, 24, 43, 76-77, 82, 126, 139, 162n, 495-498, 683, 717-718, 731
Vedi anche: Istituti di emissione, Politica monetaria
 Tecnologia, IX, 8, 14, 67, 77, 124, 474-485
 esportazione di tecnologia, 480, 564-565
 frontiera tecnologica, 86, 91, 93, 97, 103, 104, 141, 286, 305-306, 525, 632, 642, 644, 670
 importazione di tecnologia, 33, 40, 45, 106, 155, 532, 547, 556, 567-570, 575-577
 incorporata/non incorporata, 301, 467n, 527-528, 551-552, 564-568, 575-578, 635
 trasferimento di tecnologia, 32, 34, 91, 113, 525-526, 529-535, 549, 571, 574-577
Vedi anche: Crescita, ICT, Innovazione
 Telecom Italia, 134n, 608, 617, 621-622
 Teoria economica, 190, 194, 319, 581
 marxismo, 209

- modello Heckscher-Ohlin, 58, 65
 teoria della crescita, 209, 527
 Keynesiana, 112, 198, 201-203, 207
 Neoclassica, 91, 207, 292, 299
 Schumpeter, 526, 673, 676
 Smith, 186-187, 191, 194, 204, 323, 410, 705
 Solow, 292-293
 Terni, 23, 56, 79, 83, 194, 635, 662, 664
 Titoli di Stato *vedi*: Debito pubblico, Mercato
 Toeplitz, Giuseppe, 83
 Toynbee, Arnold, 203-204
 Tradizioni civiche, 424-430, 436, 438-439
 Trasporti
 aereo, 243, 252n, 628, 642, 858
 costi di trasporto, 14, 62, 67, 99, 391, 482-483, 810, 857, 860
 ferroviario, 621, 797, 843, 850-851, 857-858
 stradale, 268, 473-474, 756, 791, 851, 857-858
 Vedi anche: Ferrovie, Investimenti, Servizi
 Trattati internazionali *vedi*: Accordi internazionali

 Unione Economica e Monetaria (UEM), 39, 41, 44, 104, 129, 137-140, 162, 167-168, 298n, 626, 714, 718, 818
 Vedi anche: Integrazione europea, Sistema monetario
 Unione Europea (UE), IX, 42, 138, 141, 364, 365, 400, 458, 554n, 566, 625-626, 644, 646, 818
 Unione Europea dei Pagamenti (UEP), 30, 107
 Vedi anche: Integrazione europea
 Urbanizzazione, 19-20, 27, 33, 56, 79, 89, 160, 186, 197, 200, 202, 257, 266-267, 361, 375-376, 385-387, 391-392, 417-418, 420, 428-432, 445, 447, 504-505, 528, 583, 634, 794, 796, 799, 804-807, 811, 815, 831, 853, 866n

 Vantaggio comparato *vedi*: Commercio estero, Competitività, Teoria economica

 Welfare *vedi*: Politica sociale e welfare

COLLANA STORICA DELLA BANCA D'ITALIA

**IL GOVERNATORE
VINCENZO AZZOLINI**

1931-1944

ALESSANDRO ROSELLI



EDITORI LATERZA

INDICE ANALITICO*

- Acanfora, Giovanni, 309, 310 e n, 311-12, 315, 316 e n, 317, 319 e n, 325;
 delibera del Consiglio della Banca su di lui, 325;
 diventa ministro per gli Scambi, 309;
 e il trasferimento della riserva aurea, 311-12, 315-17;
 si nasconde durante l'occupazione tedesca, 315.
- Accademia d'Italia, 221n, 222.
- Accademia dei Lincei, 221n, 222, 329.
- Accame, Guido, 313n.
- Accordo di Fasano, per la consegna dell'oro alla Germania, 322-23.
- Acerbo, Giacomo, 143, 144n, 279 e n, 310;
 si interessa delle casse di risparmio abruzzesi, 143-44;
 sulla pubblicazione di statistiche sull'economia, 279;
 sul trasferimento della riserva all'Aquila, 310.
- Acheson, Dean, 303.
- Aga Rossi, Elena, 175n.
- AGEVA, 38.
- Agnelli, gruppo, 30.
- Agnelli, Giovanni, 57, 163, 309.
- Alberti, Mario, 30n, 32 e n, 36 e n, 37 e n, 38 e n, 39, 99 e n, 100, 108 e n, 138n, 188n, 200 e n;
 critica il vertice del CREDIT, 36-39;
 sua opinione sulla BRI, 188;
 sul poco plausibile tentativo della COMIT di controllare la Banca d'Italia, 32;
 sua opinione sulla banca centrale, 99-100, 108.
- Alfieri, Dino, 140n, 177 e n, 195n, 199 e n, 201n.
- Alfonso, Francesco, 304n, 305n.
- Aliberti, Alberto, 312.
- Altenburger, Roberto, 234n.
- Alvi, Geminello, 96n.
- Alvitreti, Mario, 204n.
- Amoroso, Luigi, 229, 272n.
- Angelucci, Annibale, 257, 330.
- Ansaldo, gruppo, 23-24, 27-29, 32.
- Ara, Camillo, 127.
- Arena, Celestino, 228, 229 e n, 272n, 277 e n.
- Armani, Vittore, 12n.
- Arpinati, Leandro, 42, 58n.
- Asso, Pier Francesco, 163n.
- Associazione bancaria italiana, 332.
- Associazione bancaria tedesca, 212.
- Associazione israelitica svizzera, 251.
- Associazione tecnica bancaria italiana, 59, 73.
- Assonime, 228n.
- Atti, Arturo, 328.
- Attolico, Bernardo, 205 e n, 207.
- Auboin, Roger, 184, 185n, 189n, 192n, 195, 287n, 298n, 310n.

* Data la frequenza con cui compare nel testo il nome di Vincenzo Azzolini, il presente indice lo riporta solo con riferimento a specifici argomenti.

- Auriol, Vincent, 178.
- Autarchia
 sua origine, 260;
 valutazioni sulla, 268-71.
- Avezzana, Camillo Romano, 46.
- Azzolini, Alessandro, 209n, 237n.
- Azzolini, Vincenzo (*v. anche* Banca d'Italia, Politica monetaria)
 aiuta l'espatrio di Mortara, 257;
 amnistiato e poi assolto, 334-35;
 chiede a Mussolini che la perdita sulle sterline ricada sullo Stato, 77;
 contro una presidenza inglese della BRI, 194-95;
 critica la convenzione con la CO-MIT del 1931, 49-50;
 criticato dalla stampa, 328, 332;
 difende gli impiegati della Banca, 165;
 difende Introna, 238;
 e Bartolini, 279, 309;
 e il cartello interbancario, 59-61, 142;
 e il tallero di Maria Teresa, 203-204;
 e la politica autarchica, 258, 264-68;
 e la svalutazione del dollaro, 160-63;
 e la svalutazione della sterlina, 70-71, 72-73;
 e le interferenze politiche, 143-45, 238-46, 284-85;
 e l'indagine sui patrimoni dei fascisti, 308-309, 330;
 e l'Istituto di finanza corporativa, 228-30, 277;
 e McKittrick, 291-92, 301, 331;
 e Mussolini, sulla questione ebraica, 246, 249-51;
 e Jacobsson, 294, 331;
 e Schacht, 205-210;
 esegue l'accordo di Fasano, 322-23;
 interessa Mussolini sul calo delle riserve, 173-74;
 invoca maggiore trasparenza finanziaria, 279;
 nomina a governatore, VII, 3-4;
 occulta e poi consegna la riserva aurea, 313-17;
 oggetto di pochi studi, XI-XII;
 perde la presidenza di vari enti, 318;
 polemica con Leith-Ross, 196-97;
 processato e condannato, 329-31;
 rapporti con Mosconi, 65, 75, 77-81;
 ribatte alle critiche all'Ispettorato, 141-42;
 riluttante a una transazione con Gualino, 57;
 ritiene politica la decisione di svalutare, 75;
 scambi di visite con banche centrali, 215-16;
 sua attenzione ai bisogni dell'economia, 68-69;
 sue idee politiche, 237-38;
 sue proposte di controllo dei cambi, 73-74, 164-68;
 sul futuro della BRI, 293;
 sulla circolazione come obiettivo di politica monetaria, 63;
 sulla svalutazione della lira, 179;
 sull'autonomia della Banca d'Italia, 81-83;
 sulle banche pubbliche nel dopoguerra, 309;
 suo arresto, VIII, 327;
 suo interesse sul prestito immobiliare del 1936, 181-82;
 suo rapporto con Guarneri, 170, 176;
 suo rapporto con Toeplitz, 44-46, 48, 50-52;
 suo ruolo nella riforma bancaria e nel regime di cambio, 84-86, 119-21;
 suo scetticismo sull'oro etiopico e del Ticino, 280-83;
 suoi rapporti con la stampa, 177, 199-201;
 su quota novanta, 15;
 testimonianze processuali sul suo operato, 239-40;
 va a Berlino, 214-15;
 vuole continuare le riunioni alla BRI, nonostante la guerra, 292.

- Baccaglioni, Alessandro, 145 e n, 146 e n, 252 e n.
- Bachmann, Gottlieb, VIII e n, 171; e la crisi del franco svizzero, 171; su banca centrale e Stato, VIII.
- Badoglio, Pietro, 279 e n, 305, 307-308, 310, 312, 314, 327-28, 329 e n, 331.
- Baer, George W., 175n.
- Baffi, Paolo, 9n, 11 e n, 13n, 14, 16 e n, 77n, 146, 221n, 222-23, 224 e n, 225, 226 e n, 257 e n, 261, 278n; aiuta l'espatrio di Mortara, 257; prime attività in Banca d'Italia, 223-26; suo rapporto sul sistema bancario, 146-47.
- Baldwin, Stanley, 198n.
- Balzarotti, Ettore, 126n.
- Banca agricola italiana (BAI), 13, 26, 54-56, 79n; sua crisi, 13, 26, 54-56;
- Banca Astarita, 58n.
- Banca biellese, 79n.
- Banca cattolica di Calabria, 58n.
- Banca commerciale italiana (COMIT), XIII, 12, 22-23, 26-31, 32 e n, 33n, 43 e n, 44-53, 59, 69, 123, 124 e n, 125, 127-29, 136, 138n, 166, 169, 182n, 199-200, 226-27, 233-34, 252, 309.
- collaborazione con la Banca d'Italia sul volume *L'economia italiana*, 226-27;
- fratellanza siamese con COMOFIN, 27-28;
- oggetto di scalata, 27;
- sua crisi, 26-29, 43-53;
- valuta alla Banca d'Italia, 166.
- Banca cooperativa bresciana, 58n.
- Banca dei regolamenti internazionali (BRI), XIV-XV, 4, 138, 145, 171, 172 e n, 174, 184-86, 187 e n, 188, 189 e n, 190 e n, 191 e n, 192 e n, 193 e n, 194 e n, 195, 198, 205-206, 213, 249, 251, 286, 287 e n, 288 e n, 289-97, 298 e n, 299-306, 310n, 318n, 320 e n, 321, 323, 331, 341; dubbi sulla sua propensione per l'Asse, 287, 289-90, 299-300;
- e il problema delle presidenze, 193-95, 295-96, 300-301;
- rapporti con la Banca d'Italia, 190-91, 195;
- rapporto con le banche centrali, 187, 191-95;
- restituisce oro, 304;
- ridotta operatività in guerra, 290-92, 294-99;
- scelta della sede, 188, 191, 192;
- se ne propone la liquidazione, 303-304;
- sua istituzione, 184-88;
- sua neutralità in guerra, 286, 294;
- suo mandato, 185-89;
- trasferisce temporaneamente la sede, 296-97.
- Banca del Giappone, 216 e n, 301.
- Banca di Boemia e Moravia, 289n.
- Banca di Cecoslovacchia, 288, 289n.
- Banca di Danzica, 189n, 290.
- Banca di Francia, 73, 106 e n, 107-108, 161, 289;
- sua evoluzione negli anni Trenta, 106-108.
- Banca di Gallarate, 58n.
- Banca d'Inghilterra, 70, 76, 85n, 100 e n, 101-102, 107, 187 e n, 188, 190n, 191, 193, 195-96, 288, 289 e n, 302, 304;
- e l'Exchange Equalisation Account, 101-103;
- e l'oro cecoslovacco, 288;
- inserita nel mercato monetario, 134;
- rapporti con la Banca d'Italia, 70-71, 76, 196;
- sua evoluzione negli anni Trenta, 100-103.
- Banca d'Italia (*v. anche* Azzolini, Vincenzo, *Politica monetaria*), VII-VIII, XI-XV, 3-4, 6, 7 e n, 8 e n, 9 e n, 14 e n, 15, 17, 24-26, 29, 31 e n, 32 e n, 33 e n, 35, 39-40, 43-46, 48-51, 52n, 53-61, 64 e n, 65, 66 e n, 67 e n, 69-70, 72-73, 75, 76, 77 e n, 78 e n, 79 e n, 80, 81 e n, 82 e n, 84-85, 99, 104, 106n, 108, 110-11, 115, 119 e n, 120-21, 123, 124 e n,

- 125-30, 131 e n, 132, 133 e n, 134-37, 138 e n, 139-42, 144n, 145, 146 e n, 147-48, 152-57, 158 e n, 159-60, 161 e n, 162-63, 164 e n, 165 e n, 166-69, 170 e n, 171n, 172-73, 175, 176 e n, 177, 180n, 181, 187, 190, 192, 196-97, 199, 202, 204n, 205-209, 211-12, 213n, 217 e n, 218 e n, 219 e n, 220, 221 e n, 222-26, 227 e n, 228-33, 234 e n, 235-36, 238-43, 244 e n, 245, 246 e n, 250-51, 254-57, 259 e n, 261 e n, 264-65, 266 e n, 267-68, 272, 275, 278-79, 281, 282 e n, 283-85, 287, 291, 298, 304-309, 310 e n, 311, 312 e n, 313 e n, 314 e n, 315, 316 e n, 317 e n, 318 e n, 319 e n, 320, 321 e n, 322, 323 e n, 324 e n, 325-26, 328, 329 e n, 330 e n, 331-32, 336, 339 e n, 340-41, 342;
- autonomia rispetto allo Stato, 82-83, 110-11;
- censimento dei dipendenti ebrei, 252;
- cessa la pubblicazione delle situazioni contabili nel 1935, 163;
- circolare sulla schedatura del personale, 241-42;
- collaborazione con Mortara, 224, 226-27;
- confuta critiche della BRI, 191-92;
- diventa banca delle banche, 135-36;
- e i sindacati, 235;
- elabora un progetto di riforma bancaria, 123;
- e le delegazioni estere, 233-35;
- e le sterline in riserva, 70-71, 75-81;
- e l'evoluzione del Servizio studi, 220-27;
- e l'evoluzione della vigilanza bancaria, 145-50;
- e l'evoluzione di servizi e filiali, 218-19, 230-32;
- eliminazione del limite sul conto di tesoreria, 175, 268;
- estensione dei suoi compiti nella fase autarchica, 261-68;
- istituzione delle borse Stringher, 220, 222-23;
- misure in prossimità della caduta del fascismo, 279;
- ospita una conferenza sul debito estero tedesco, 211;
- portatrice di un interesse aziendale, 31, 62, 70, 80, 119, 131;
- retribuzioni e deflazione, 235-36;
- riapre su ordine dell'AMG, 327;
- ruolo della BI e del Tesoro nella deflazione del 1926, 7-9;
- ruolo nelle crisi bancarie, 84;
- si costituisce parte civile contro Azzolini, 329;
- sua organizzazione per l'attuazione del monopolio dei cambi, 165;
- sui problemi monetari dell'impero, 201-202;
- suo personale, 217-19, 238-39;
- tra banca commerciale e banca delle banche, 134;
- trasferimento delle officine carte valori all'Aquila, 283-85;
- valutazione dei patrimoni ebraici, 253-54;
- vuole imporre il suo ruolo di banca centrale sotto Stringher, 31.
- Banca di Pordenone, 58n.
- Banca di Spagna, 216n.
- Banca d'Olanda, 193n.
- Banca italiana di sconto (Bansconto), 5, 19, 22-25, 27-29, 32, 39;
- sua crisi, 23-24;
- Banca J.P. Morgan, x, 7-8, 52 e n, 70, 74, 77n, 160, 311.
- Banca mista
- e il conflitto bancario tra Roma e Milano, 31-33;
- e i suoi nodi nelle crisi degli anni Venti, 29;
- riluttanza ad accedere al risconto della banca centrale, 31, 132;
- sue caratteristiche, 18-19, 22.
- Banca nazionale d'Albania, 36 e n, 278n, 324n, 325n.
- Banca nazionale d'Ungheria, 215n, 216n.
- Banca nazionale del Belgio, 171.
- Banca nazionale del lavoro e della

- cooperazione, 26, 136, 140, 149, 309 e n.
- Banca nazionale di Bulgaria, 215n.
- Banca nazionale di credito, 23, 39-41.
- Banca nazionale nel Regno, 218, 221.
- Banca nazionale rumena, 216n.
- Banca nazionale svizzera, VIII, 73, 295-96, 299-301, 304, 318n, 320 e n, 323.
- Banca popolare della provincia di Macerata, 35.
- Banca popolare di Bergamo, 58n.
- Banca regionale di Roma, 35.
- Banca San Paolo di Brescia, 58n.
- Banca S.M. Rothschild und Söhne, 100n.
- Banco di Napoli, 136, 140, 233n.
- Banco di Roma, 22, 25, 31, 34 e n, 35 e n, 62, 124-25, 127-28, 136, 140, 161 e n, 182n, 199, 200n, 233, 309; sua crisi, 25, 34-35.
- Banco di Sicilia, 136, 182n, 233.
- Bank of England, *v.* Banca d'Inghilterra.
- Bank of Sicily Trust (Sicilitrust), 233 e n.
- Banque de France, *v.* Banca di Francia.
- Banque Oustric & Cie, 55, 57.
- Bansconto, *v.* Banca italiana di sconto.
- Barabino, Emanuele, 201n.
- Baracchi, Ugo, 46 e n, 48.
- Baranyai, Leopoldo, 216n.
- Barracu, Francesco M., 319 e n.
- Bartolini, Domenico, 279, 280n, 305n, 309 e n, 311n, 313 e n, 314 e n, 324; e la proprietà pubblica delle banche, 309; e le spoliazioni naziste, 313-14, 324.
- Bastogi, 38, 118.
- Bayma Riva, Oreste, 282.
- Beneduce, Alberto, 40 e n, 44, 46, 48, 50 e n, 76, 91-92, 115-17, 118 e n, 119-20, 123, 124n, 126-27, 130, 134, 145, 155, 187, 188n, 189, 190 e n, 191n, 205, 228n, 318n; e la convenzione sulla COMIT del 1931, 44, 46, 48, 50; sua influenza sull'economia italiana, 118-19; sue idee politiche, 92, 117-18; sui rapporti tra Stato e industria, 123-26; suoi rapporti con Azzolini, 116; suoi rapporti con Stringher, 116-17; suo ruolo nella crisi del CREDIT, 40.
- Benni, Antonio Stefano, 13, 35, 127-28.
- Berlinguer, Mario, VIII, 327-28.
- Berliri, Luigi V., 229.
- Bernhuber, Maximilian, 317-18, 320, 322-23, 324 e n, 325, 326 e n; arriva alla Banca d'Italia, 317-18; comunica ad Azzolini che l'oro deve essere portato in Germania, 320; tratta con Azzolini la consegna di biglietti e attrezzature, 324.
- Beyen, Jean W., 195 e n, 289, 290 e n, 291 e n, 294 e n.
- Biamonti, Luigi, 229.
- Bianchini, Giuseppe, 59-61, 131n.
- Biscaini, Anna Maria, 20, 22n, 24n.
- Black, Eugene, 104, 120.
- Blum, Léon, 106, 178.
- Bojiloff, D., 215n.
- Boncompagni Ludovisi, Francesco, 244n.
- Bonelli, Franco, 40n, 92n, 117n, 118n, 122n, 124n, 150n, 219 e n, 231n, 232n.
- Bonin-Longare, barone, 168 e n.
- Bonomi, Ivanoe, 23, 307, 327, 329.
- Borgatta, Gino, 229, 272.
- Bottai, Giuseppe, 85n, 89n, 93-95, 97, 113-14.
- Botti, Ettore, 330.
- Boyle, Andrew, 187n, 339n.
- Bréart de Boisanger, Yves, 301.
- Bresciani Turrone, Costantino, 229-30, 272.
- BRI, *v.* Banca dei regolamenti internazionali.
- Buffarini Guidi, Guido, 244n, 254.

- Burns, Arthur, 69n.
- Cabiati, Attilio, 102n, 103n.
- Calabresi, Gian Franco, 60n, 137n, 332 e n.
- Calvi di Bergolo, Carlo, 307, 313, 314 e n, 315.
- Cambi, Ettore, 314 e n, 315, 317, 334.
- Campolongo, Alberto, 222 e n, 226.
- Canosa, Romano, 326n, 331n.
- Canovai, Tito, 221 e n.
- Cantuti-Castelvetri, Lamberto, 239n.
- Capodanno, Luigi, 139 e n, 234n, 291.
- Caracciolo, Alberto, VIII n, 145n, 147n, 152n, 213n, 223n, 225n, 226n, 259n, 265 e n, 266n, 267n, 279n, 321n, 322n, 323n, 327n.
- Carbonetti, Francesco, 135n.
- Cardarelli, Sergio, 8n, 318n.
- Casati, Ettore, 308, 309n, 311n, 330n.
- Cassa di risparmio di Trieste, 252.
- Cassa di risparmio di Venezia, 58n.
- Cassese, Sabino, 130n, 147n.
- Castronovo, Valerio, 90 e n, 95n, 309n.
- Cattani, Federico, 3n.
- Cauli, Ettore, 209 e n.
- Cavour, Camillo Benso, conte di, VIII.
- Centrale, gruppo, 30, 40.
- Chamberlain, Neville, 198n.
- Chase National Bank, 178.
- Chernow, Ron, 52n.
- Chiavolini, Alessandro, 56n.
- Cianci, Ernesto, 26n, 27n, 28n, 29n, 55n, 116n, 117n, 118n.
- Ciano, Galeazzo, 226.
- Cimino, Antonino, 206 e n, 207 e n, 208 e n, 209 e n, 210 e n, 211, 213-14, 234n, 261-62, 263 e n, 264n, 265, 296, 324n, 325;
è nominato direttore generale della Banca d'Italia, 325;
informa Azzolini sulle idee di Funk, 211;
tratta un prestito con la Germania, 206-10.
- Cinematografica Lux, 58.
- Cinquini, Silvio, 272n.
- Ciocca, Pierluigi, 5n, 6n, 20, 22n, 62n, 85n, 91n, 137 e n, 141n, 152n, 153n, 269n, 270n.
- Cipolla, Carlo M., XIII n.
- Circuito dei capitali
sua crisi, 274-80;
suo modello teorico, 271-74.
- Clement, Piet, 286n.
- Clough, Shepard B., 5n, 17n, 114n, 115 e n.
- Cobbold, Cameron F., 85n, 190n, 194n, 196 e n, 198 e n.
- Cohen, Jon S., 11n, 15n, 90n, 93n.
- COMIT, *v.* Banca commerciale italiana.
- COMOFIN, *v.* Consorzio mobiliare finanziario.
- Compagnia finanziaria nazionale, 30.
- Confalonieri, Antonio, 67n, 178n, 181n.
- Confederazione generale fascista dell'industria italiana, 13, 112-13, 148, 265.
- Confederazione fascista delle aziende di credito, 245, 276 e n.
- Conlon, E., 213n.
- Consorzio di credito per le opere pubbliche (CREDIOP), 116, 125n, 318.
- Consorzio mobiliare finanziario (COMOFIN), 27-29, 47-48, 53;
caso di scuola della banca mista, 27-28.
- Consorzio per sovvenzioni su valori industriali (CSVI), 23-25, 32, 34n, 35, 53, 117, 120, 122, 136, 156n, 221, 263, 267 e n, 268, 298, 304, 320n;
come intermediario finanziario pubblico, 32;
costituzione della Sezione speciale, 23-24.
- Constantinescu, Mititza, 216n.
- Contessa, Alberto M., 217n, 218n, 219n, 231n, 236n.
- Conti Rossini, Carlo, 309n.
- Conti, Ettore, 12 e n, 29 e n, 48 e n, 127, 128 e n, 270 e n;

- sulla crisi della COMIT, 29;
su quota novanta, 12.
- Convenzioni bancarie del 1934, con
COMIT, con CREDIT e con Banco di
Roma, 127-29.
- Coolidge, Calvin, 94.
- Coppola D'Anna, Francesco, 229,
272n.
- Cordero di Montezemolo, Giuseppe,
313 e n, 331.
- Cordero di Montezemolo, Renato,
313n.
- Corner, Paul R., 15n, 16n, 93n, 269n,
270n, 272n, 281n.
- Corporativismo
nascita e sviluppo, 112-14;
opinioni sul, 88-90, 114-15;
teoria del, 86-88.
- Corporazione della previdenza e del
credito, 130-31, 150, 258 e n, 264;
si occupa della riforma bancaria,
129-31.
- Cortese, Giulio, 284n.
- Cortesi, Arnaldo, 177.
- Cosciani, Cesare, 229.
- Cottrell, P.L., 100n.
- Cotula, Franco, 5n, 6n, 7n, 8n, 9n,
15n, 18n, 22n, 24n, 56n, 60n, 62n,
64n, 67n, 68n, 69n, 74n, 75n, 76n,
81n, 92n, 123n, 157n, 167n, 175n.
- CREDIOP, *v.* Consorzio di credito per
le opere pubbliche.
- Credit Anstalt, 44, 100 e n.
- Credito adriatico, 35.
- Credito agrario bresciano, 58n.
- Credito fondiario, 218.
- Credito italiano (CREDIT), XIII, 22,
26-28, 30, 32, 35-37, 38 e n, 39-41,
42 e n, 43-44, 54, 69, 123-24, 126n,
127, 136, 161, 182n, 199, 200 e n,
226-27, 309;
collaborazione con la Banca d'Italia
nel volume *L'economia italiana*,
226-27;
oggetto di scalata, 30;
sua crisi, 30, 36-43.
- CSVI, *v.* Consorzio per sovvenzioni su
valori industriali.
- Curli, Barbara, 219n.
- D'Addario, Raffaele, 229.
- D'Agostino, Alberto, 198n, 235n.
- D'Albergo, Ernesto, 229.
- Dalton, Hugh, 101.
- D'Amelio, Mariano, 229.
- Dawes, Charles G., 184-85, 206-207.
- De Capitani d'Arzago, Giuseppe,
145n.
- De Cecco, Marcello, 15n, 19n, 33n,
70n, 72 e n, 74n, 92n, 168n, 174n,
187n, 190n.
- De Cesare, Nicolò, 245, 246n, 330.
- De Felice, Renzo, IXn, 4 e n, 5n, 37n,
118n, 170n, 175n, 238n, 241n,
246, 247 e n, 248n, 249 e n, 260n,
268, 269 e n, 270n, 319n.
- De Ficchy, Giuseppe, 334 e n, 335n.
- De Gasperi, Alcide, 333-34.
- De Gregorio, Alfredo, 130.
- Dell'Olio, 229.
- Dell'Oro, Giuseppe, 182n.
- Del Vecchio, Gustavo, 298n.
- Demaria, Giovanni, 222, 229-30,
269, 270n, 272.
- De Martino, Giacomo, 17n.
- De Martino, Vittorio, 330n.
- De Mattia, Angelo, 217n, 218n,
219n, 231n, 236n.
- De Rosa, Gabriele, 117n, 128 e n.
- De' Stefani, Alberto, 3-4, 5n, 6 e n, 7
e n, 10n, 25 e n, 87, 116 e n, 265,
266 e n;
adotta una politica restrittiva, 7;
attacca la Banca d'Italia, 265-66;
sua opinione sul Banco di Roma,
25;
sua politica produttivistica, 6.
- Deutsche Bundesbank, 251, 263n.
- De Villa, Cristoforo, 330.
- De Vita, Agostino, 222, 226.
- D'Havet, Mario, 276 e n, 278n.
- Di Colloredo Mels, Filippo, 284n.
- Diggins, John P., IXn, Xn.
- Di Nardi, Giuseppe, 222 e n, 226,
229 e n, 261, 262n, 263, 264 e n.
- Dobbert, Gerhard, 97, 98n.
- Domenico, Roy P., VIII n, XII n, 308n,
326n, 327n, 329n, 331n, 332n, 333
e n, 335n.
- Dreyfus, Armand, 249.

- Eccles, Marriner, 104-105, 120.
 Edison, gruppo, 30, 40.
 Eichengreen, Barry, 72n, 183n, 337n.
 Einaudi, Luigi, 4 e n, 13, 23n, 29 e n, 88 e n, 89, 121, 137, 229, 260 e n, 309, 318n, 329n;
 critica la costituzione di parte civile contro Azzolini, 329;
 rifiuta la presidenza della Banca nazionale del lavoro, 309;
 sua opinione sul corporativismo, 88-89;
 sua opinione su quota novanta, 13;
 sui rapporti tra banca centrale e governo, 4;
 sui rapporti tra Banca d'Italia e Ispettorato del credito, 121;
 sulla crisi della COMIT, 29;
 sull'autarchia, 260.
 Einzig, Paul, x e n, 186 e n, 188n, 189, 197, 198n, 199 e n, 200-201, 288n, 290n, 301-302, 341n;
 critica il sistema bancario italiano, 197-98, 199-201;
 loda la politica economica fascista, x;
 suoi commenti sulla BRI, 186, 301-302.
 Elettrofinanziaria (ex Banca nazionale di credito), 41-42, 125, 127.
 Ente di gestione e liquidazione (EGELI), 251, 253-54.
 Ente finanziamenti industriali, 268.
 Exchange Equalisation Account (EEA), 101, 102 e n, 103-104, 163, 170.
 Fabrizi, Carlo, 27n.
 Facconi, Michelangelo, 127.
 Facta, Luigi, 23.
 Falco, Gian Carlo, 157n.
 Fascismo
 consenso all'interno e all'estero, IX-XI;
 e corporativismo, 86-90;
 e grande capitale, 91.
 Fasiani, Mauro, 229.
 Federal Reserve, 15, 17n, 94n, 95, 103-106, 120, 303, 337;
 sua evoluzione negli anni Trenta, 103-106.
 Feinstein, Charles H., 150n, 338n.
 Feltrinelli, gruppo, 30.
 Feltrinelli, Carlo, 37, 38 e n, 39-40, 127.
 FIAT, 57, 162.
 Finio, Massimo, XIII.
 Finzi, Aldo, 238 e n.
 Fiore, Enrico, 220n, 221n, 222n, 223n, 224n, 227n.
 First National Bank of New York, 193n.
 Fischer, Otto, 212 e n.
 Fisher, Irving, 9 e n, 64, 65 e n.
 Foa, Vittorio, 90n.
 Fondo di stabilizzazione dei cambi, v. Exchange Equalisation Account (EEA).
 Fornari, Francesco, 334.
 Forsyth, Douglas J., 27n, 33n, 126n.
 Fournier, Pierre, 289, 290n, 295.
 Francqui, Emile, 191.
 Franck, Louis, 191.
 Frank, Jerome N., 95.
 Frasca, Felice, 234n.
 Frascchetti, Camillo, VII, 133n.
 Fraser, Leon, 193n.
 Fratianni, Michele, 62n.
 Fummi, Giovanni, 52 e n, 74 e n, 102n, 310, 311 e n;
 non può testimoniare al processo Azzolini, 310-11;
 suo rapporto con Azzolini, 52, 74.
 Funk, Walther, 210-12, 213 e n, 214 e n, 215, 266, 292 e n, 293 e n, 301, 325;
 rapporti con Azzolini, 213-15, 292;
 subentra a Schacht nella presidenza della Reichsbank, 210-11;
 sue opinioni sul sistema monetario internazionale, 211-12;
 sulla BRI nel periodo bellico, 292.
 Furukawa, Hisatsugu, 216n.
 Galamini, Antonio, 229.
 Galante Garrone, Alessandro, 327n.
 Galbraith, John Kenneth, 17n.
 Galopin, Alexandre, 295-96, 300.
 Gambino, Amedeo, 278n.

- Gangemi, Lello, 230.
 Garino Canina, Attilio, 230.
 Garofalo, Paolo, 22n, 67n, 68n.
 Gatti, Ettore, 67n, 178n.
 Gelsomino, Cosma O., 24n, 92n, 123n, 152n, 259n, 268n, 275n, 276n, 280n.
 Gemito, Vincenzo, 214n.
 Giacomelli, Gaetano, 310n, 311, 315.
 Giannini, Achille D., 229.
 Giannini, Amedeo, 234n, 301, 304n, 305n.
 Giannini, Massimo S., 115n.
 Gidoni, Domenico, 233.
 Gigliobianco, Alfredo, 24n, 31n, 41n, 92n, 123n.
 Giordani, Francesco, 309.
 Giussani, Camillo, 48.
 Glass, Carter, 104, 106.
 Gnes, Paolo, 24n.
 Goering, Hermann, 109, 214.
Gold standard
 e la Conferenza di Genova, 98-99;
 sua evoluzione nel *gold exchange standard*, 71-72, 183-84.
 Graf e Stift, 168.
 Grassi, Paolo, 156n, 163n, 203n, 204n, 314 e n.
 Grazi, Emanuele, 177 e n.
 Gresham, Thomas, 204n.
 Grifone, Pietro, 12n, 17n, 89 e n, 90n, 114 e n, 115, 138 e n, 181 e n, 270n.
 Grillo, Giacomo, VII.
 Griziotti, Benvenuto, 228 e n, 229, 271n, 272 e n, 274.
 Grubel, Harry G., 71n.
 Gualino, Riccardo, 13, 26, 30, 54 e n, 55, 56 e n, 57 e n, 58, 81, 90, 171n; sue operazioni finanziarie, la SNIA e la Banca agricola italiana, 13, 54-58; suo confino, 56; suo contenzioso con la Banca d'Italia, 57-58; tenta la scalata del CREDIT, 30.
 Guarino, Giuseppe, 34n, 35n, 42n, 48n, 53n, 54n, 55n, 59n, 83n, 115n, 123n, 126n, 127n, 131n, 153n, 155n, 156n.
 Guarneri, Felice, 13, 14 e n, 109n, 110n, 159, 168 e n, 169 e n, 170 e n, 171n, 172 e n, 176 e n, 178 e n, 181n, 197n, 203, 204n, 206n, 208n, 235 e n, 255, 271 e n; preposto alla Sovraintendenza per lo scambio delle valute, 169; rivendica la paternità della sospensione della convertibilità e della svalutazione, 172, 178.
 Guerra mondiale
 aumento della circolazione, 278-80; ritiri di depositi, 275-77.
 Hacha, Emil, 288.
 Harding, Warren G., 94.
 Harrod, Roy F., 95n, 102 e n.
 Harvey, Ernest, 70, 71 e n.
 Havrilesky, Thomas M., 105n.
 Hawtrey, Ralph G., 68 e n, 71n, 101 e n, 183n, 185n, 189.
 Hearst, gruppo, 139.
 Hechler, Paul, 290, 304 e n, 305, 321 e n, 323n.
 Hertner, Peter, 31n.
 Hitler, Adolf, 96, 110, 120, 172n, 250, 285, 288, 317, 320.
 Holding Italia, 58.
 Holtfrerich, Carl-Ludwig, 108n, 110n.
 Hoover, Herbert C., 94, 104, 185.
 Hume, Erskine, VIII, 327.
 ICIPU, *v.* Istituto di credito per le imprese di pubblica utilità.
 ILVA, 27.
 IMI, *v.* Istituto mobiliare italiano.
 INA (Istituto nazionale delle assicurazioni), 46, 125n, 228.
 INCE, *v.* Istituto nazionale dei cambi con l'estero.
 Introna, Niccolò, VII, 238, 239 e n, 285n, 313, 314n, 315, 316 e n, 317n, 318 e n, 319 e n, 323n, 325, 328-29, 330-31; commenta la condanna di Azzolini, 330-31;

- commissario della Banca d'Italia, 328;
 con Azzolini al momento della nomina, VII;
 si costituisce parte civile per la Banca d'Italia, 329.
- IRI, *v.* Istituto per la ricostruzione industriale.
- Ispektorato cambi e divise, 223.
- Ispektorato per la difesa del risparmio e l'esercizio del credito, 121, 130-31, 135-36, 140-42, 143 e n, 145 e n, 146 e n, 147, 148 e n, 149, 150n, 220, 223-24, 238, 245n, 252, 265, 308, 322;
 e Baccaglini, 145-46;
 rapporti con la Banca d'Italia, 121, 147-48;
 sua istituzione, 135;
 sua operatività, 147-50;
- Istituto centrale di statistica, 229.
- Istituto di credito fondiario delle Venetie, 252n.
- Istituto di credito per le imprese di pubblica utilità (ICIPU), 116, 318.
- Istituto di liquidazioni, 25-26, 34-35, 41-42, 49-51, 53-55, 57, 81, 122n, 125n, 129, 192;
 prestito a Gualino, 54-55;
 subentra alla Sezione autonoma del CSVI, 25-26;
 suo debito con la Banca d'Italia, 34.
- Istituto mobiliare italiano (IMI), 49-53, 125 e n, 136, 191, 192, 267n, 318;
 istituzione e prime operazioni, 52-53.
- Istituto nazionale dei cambi con l'estero (INCE), 77 e n, 81 e n, 125n, 164, 166, 168-69, 170 e n, 171n, 173, 174, 207-209, 216, 233, 235 e n, 255 e n, 256, 318n, 320n;
 e la normativa antisemita, 255-56;
 e la Sovrintendenza per lo scambio delle valute, 169;
 ostilità delle banche verso l'INCE, 169;
 suo monopolio dell'oro, 173-74;
 trattative con la Germania, 207-209.
- Istituto nazionale di finanza corporativa, 228-29, 230 e n, 272 e n, 274 e n, 277 e n, 279;
 elabora il modello del circuito dei capitali e ne rileva la crisi, 272-74, 277.
- Istituto nazionale di statistica (ISTAT), 20.
- Istituto nazionale fascista per il commercio estero, 170.
- Istituto per il credito navale, 116.
- Istituto per la ricostruzione industriale (IRI), 57, 84, 115, 117-20, 122 e n, 123, 125 e n, 126-29, 131, 136 e n, 152-53, 154 e n, 155, 156 e n, 168, 228, 309, 336;
 accordo con la Banca d'Italia del 1936, 154-57;
 costituzione e studio della riforma bancaria, 122-26.
- Istituto San Paolo di Torino, 136, 145.
- Istituto superiore di scienze economiche e commerciali di Venezia, 222, 228.
- Istituto tedesco per il sistema bancario, 212n.
- Jacobsson, Per, 294 e n, 331.
- Jacomoni di San Savino, Francesco, 17n.
- James, Harold, 19n, 32n, 33n, 70n, 108n, 126n, 150n, 211n, 251n, 263n.
- Jannaccone, Pasquale, 229.
- Joel, Alessandro, 46 e n.
- Joel, Otto, 32, 138n.
- Johnson Matthey, 203.
- Jost, Hans-Ulrich, 300n.
- Jung, Guido, 52, 53n, 60 e n, 67n, 77, 81, 82, 83n, 119, 123, 127-28, 160 e n, 161, 162 e n, 163 e n, 164 e n, 165 e n, 167;
 chiude la vertenza sulle perdite in sterline, 81;
 e il debito italiano in dollari, 162-63;

- suo intervento nel cartello interbancario, 60.
- Kano, Hisaakira, 296, 300.
- Kappler, Herbert, 317.
- Kessler, Harry, 97n.
- Keynes, John Maynard, 95, 100, 101n, 107, 118n, 271, 303;
 si oppone alla liquidazione della BRI, 303;
 sulla Bank of England, 100-101.
- Kirk, Alexander, 327n.
- Kirkpatrick, Ivone, 214n.
- Kubu, Eduard, 288n.
- Kunz, Diane B., 70n.
- Kynaston, David, 8n, 100n, 101n, 121n, 172n, 289n.
- Labeurie, Emile, 107.
- La Francesca, Salvatore, 91n, 269n.
- La Guardia, Fiorello, 248.
- Lai, Vincenzo, 309n.
- Lamb, Richard, 198n.
- Lamont, Thomas, x, 160 e n, 163 e n;
 annuncia un prestito all'Italia, x;
 e il prestito FIAT, 162-63;
 rassicura gli italiani sulla tenuta del dollaro, 160.
- Lastretti, Gabriello, 329.
- LeBor, Adam, 301n, 303n.
- Lefebvre d'Ovidio, Ovidio, 202n.
- Legge bancaria del 1936
 commenti contemporanei alla legge, 137-40;
 commenti moderni, 135, 150;
 stabilità e concorrenza, 137, 140-42, 149-50;
 sua flessibilità, 135;
 sua preparazione, 129-34.
- Legislazione antisemita
 di carattere patrimoniale, 247, 251, 253;
 e benemerienze fasciste, 254.
- Leith-Ross, Frederick, 196.
- Leopardi, Giacomo, 198n.
- Lindgren, Hakan, 19n, 33n, 70n, 126n, 150n.
- Loria, Achille, 13.
- Lorwin, Lewis L., 94 e n.
- Luther, Hans, 120.
- Luzzatti, Luigi, 32.
- Luzzatto, Gino, 86 e n.
- Mackensen, Georg von, 214n.
- Maekawa, Haruo, 216n.
- Maione, Giuseppe, 175n, 181n, 278n.
- Mancini, Guglielmo, 214.
- Marchionatti, Roberto, 4n, 121n.
- Marchiori, Giuseppe, VII.
- Marcoaldi, Franco, 266n.
- Marconi, Mauro, 31n, 62n, 65n, 68n, 122n, 152n, 153n.
- Maria Teresa d'Austria, 201-202.
- Marinelli Faucci, Maria Luisa, 122n, 135n.
- Maroni, Lorenzo, 330 e n.
- Marsaglia, gruppo, 27-28.
- Marsaglia, famiglia, 29.
- Martano, Renata, 318n.
- Masera, Francesco, 226.
- Masi, Manlio, 305n.
- Mattioli, Raffaele, 22, 48 e n, 92, 127, 166, 169 e n, 182n, 199, 200n, 226, 233, 234 e n, 248n, 252n;
 collabora con la Banca d'Italia, 226-27;
 e Beneduce, 92;
 e la crisi della COMIT, 48, 127, 166;
 e la polemica con Einzig, 199-200;
 e le delegazioni della Banca d'Italia all'estero, 234.
- Mauri, Arnaldo, 202n, 204n.
- Mayer, Teodoro, 52.
- Mazzolini, Serafino, 322 e n.
- McGarrah, Gates, 189, 191n, 192, 193n.
- McKittrick, Thomas, 291, 292 e n, 294-95, 296 e n, 297 e n, 298, 301-302, 303 e n, 331;
 assume la presidenza della BRI, 291;
 difende la BRI, 303;
 incontra Azzolini e altri consiglieri della BRI, 294-95;
 interviene a favore di Azzolini, nel processo, 331;

- sua missione all'estero, 302-303;
 subisce rimostranze di Azzolini,
 297.
- Medolaghi, Paolo, 229, 272.
- MEFO, *v.* Metallurgisches Forschungs-
 institut.
- Mellon, Andrew William, 17n.
- Melograni, Pietro, 13n.
- Meloni, Giuseppe, 329.
- Menapace, Robert, VIII e n, 327.
- Mendoza Corcuera, Crescencio,
 216n.
- Menichella, Donato, 24n, 25n, 26n,
 30 e n, 42, 92 e n, 123, 126, 130,
 309;
 collabora con Beneduce alla rifor-
 ma bancaria, 123, 126, 130;
 direttore della SFI, 42;
 sua visione dell'intervento pubbli-
 co nell'economia, 92.
- Metallurgisches Forschungsinstitut
 (MEFO), 109 e n, 211, 262, 263 e n,
 265, 267;
 cambiali per il finanziamento del
 riarmo tedesco, 109, 262-63, 267.
- Meyer, Eugene, 104.
- Moellhausen, Eitel F., 317-18, 323-
 24.
- Mondadori, Arnoldo, 56n.
- Monelli, Paolo, 312n, 313n.
- Monnet, Jean, 197n.
- Monnet, Murname & Co., 197n.
- Monte dei Paschi di Siena, 136.
- Moreau, Emile, 106 e n, 339.
- Moret, Clement, 107, 161 e n.
- Morgenthau, Henry, 303.
- Mori, Roberto, 284n.
- Mormino, Ignazio, 127.
- Morrone, Furio, 300n, 301n.
- Mortara, Giorgio, 224 e n, 225-26,
 227 e n, 240 e n, 256 e n, 257 e n;
 collabora con la Banca d'Italia,
 224-27;
 sua testimonianza a favore di Az-
 zolini, 240, 256-57.
- Mosconi, Antonio, 17, 34 e n, 40,
 42n, 48, 50 e n, 54, 55 e n, 58 e n,
 59 e n, 60 e n, 65, 68, 69 e n, 73 e
 n, 74 e n, 75 e n, 76, 77 e n, 78 e
 n, 79 e n, 80 e n, 81 e n, 82 e n,
 119, 158, 188, 189n, 238, 340.
- Motta, Giacinto, 40.
- Muhlen, Norbert, 210n.
- Mussolini, Benito, XI, 3-4, 5n, 8-9,
 12, 14n, 15-16, 25, 36-37, 39, 40 e
 n, 44, 45 e n, 46 e n, 47-48, 49 e n,
 50 e n, 51, 52 e n, 55, 56n, 58 e n,
 64, 65 e n, 69 e n, 72, 73 e n, 74-
 75, 77, 81, 112, 115, 118, 123, 131,
 141, 142n, 143, 161 e n, 165 e n,
 166 e n, 167-68, 169 e n, 170, 171
 e n, 172, 173 e n, 174 e n, 175, 176
 e n, 177-78, 180, 190n, 198 e n, 201
 e n, 209, 210 e n, 213 e n, 214, 218
 e n, 230n, 232n, 238 e n, 241n,
 242-43, 244n, 245 e n, 246 e n, 247,
 248 e n, 249 e n, 250 e n, 251n,
 252n, 260 e n, 265n, 271, 279 e n,
 282n, 284 e n, 285, 289, 296n, 305,
 308, 309n, 319n, 320, 330;
 approva la nomina di Azzolini, 3-
 4;
 cede alle pressioni per svalutare la
 lira, 178;
 discute con Azzolini la debolezza
 della lira, 173-74;
 e Irving Fisher, 9, 64-65;
 espone ad Azzolini critiche all'I-
 spettorato del credito, 141;
 impone ad Azzolini di spendere
 valuta per il riarmo, 176;
 interviene nella crisi del Banco di
 Roma, 25;
 lamenta il calo della riserva aurea,
 180;
 su quota novanta, 15-16;
 sua opinione su Toeplitz, 47.
- Mussolini, Edvige, 246 e n.
- Mussolini, Vito, 246 e n.
- Mussolini, Vittorio, 330.
- Muti, Ettore, 226.
- Nathan, Giuseppe (Joe), 46, 76, 139,
 190, 193n, 197, 234n, 240, 254 e n,
 255n, 257 e n;
 accusa la COMIT di speculare con-
 tro la lira, 46;

- allontanato dalla Banca d'Italia come ebreo, 240;
fa un'erogazione a favore delle vittime dei bombardamenti, 257.
- Nathan, Virginia, 254n, 255n.
- National Recovery Administration (NRA), 94-95.
- Navigazione generale italiana, 27.
- Nehlsen, Werner, 320, 321 e n, 325.
- New Deal (sotto Roosevelt), 95, 104-105.
- Niemeyer, Otto, 195, 291 e n, 292 e n, 294 e n, 295-96.
- Nitti, Francesco, 92.
- Norman, Montagu, 7 e n, 8n, 15, 70, 76, 101, 103, 120-21, 172n, 187 e n, 188, 191, 193, 198, 301, 303, 339 e n;
atteggiamento amichevole verso Azzolini, 198;
incontro con Volpi, 7-8;
«sopravvive» all'interventismo statale, 120-21;
sua assenza al momento della svalutazione della sterlina, 70;
sui compiti della BRI, 187-88, 191, 193;
sulla rivalutazione della lira, 15.
- Novelli, 309.
- Nucci, 229.
- Occhiuto, Antonino, 229.
- Olivetti, Gino, 140.
- ONU (Organizzazione delle Nazioni Unite), 303.
- Origo, Iris, 198n.
- Oro
«alla Patria», durante il conflitto italo-etiope, 176;
Blocco dell'oro, 160, 171, 178;
a garanzia di un prestito tedesco all'Italia, 206-207, 210;
dell'Etiopia e del Ticino, 280-83;
depredato dai tedeschi nei paesi occupati, 287;
è trasferito a Milano, a Fortezza e in Germania, 317-18, 320, 323;
idee di spostamento della riserva, 310-11, 313;
richiesta tedesca di trasferimento della riserva italiana, 304-306, 314-17;
stabilizzazione del suo potere d'acquisto, 183-84.
- Orsi, Carlo, 37-38, 40, 126n, 127.
- Osio, Arturo, 26.
- Ossola, Rinaldo, 234n.
- Overy, Richard J., 108n.
- Pacetti, Gastone, 239n, 285n.
- Palma, Vittorio, 312, 315n.
- Panzironi, Emidio, 223.
- Paoloni, Aldo, 214.
- Papi, Giuseppe Ugo, 184 e n, 230, 288n.
- Parravicini, Giannino, 222 e n, 223n, 226.
- Patterson, E.M., 93n.
- Paupini, Giuseppe, 334.
- Pavanelli, Giovanni, 272n.
- Pelizzola, Mino, 282 e n, 283 e n.
- Pellegrini Giampietro, Domenico, 238, 318, 319n, 320 e n, 321 e n, 322-23;
firma l'accordo di Fasano, 322;
sollecita Azzolini a trasferirsi al Nord, 318-19, 321.
- Pennachio, Alberto, 113n.
- Pennachio, Mario, 178 e n, 187 e n, 225 e n, 234n, 240.
- Perrone, Mario, 27, 29, 309.
- Perrone, Pio, 27, 29, 309.
- Pesenti, Carlo, 143n.
- Petrelli, Eugenio, 37 e n, 55 e n, 106n.
- Piccolo credito bergamasco, 58n.
- Pierini, Guido, 314n.
- Pilotti, Raffaele, 138 e n, 145, 172n, 190, 191 e n, 193 e n, 194 e n, 214, 288 e n, 289 e n, 290 e n, 291 e n, 292 e n, 293 e n, 294 e n, 295n, 296n, 297, 298 e n, 299 e n, 300 e n, 301n, 302 e n, 303 e n, 304 e n, 305 e n, 306n, 320;
spiega alla BRI la legge bancaria, 138;
sul trasferimento di oro italiano in Svizzera, 305-306, 320;

- sull'oro cecoslovacco, 288-90;
 su Niemeyer, 291;
 suoi commenti sulla BRI, 193-94,
 291-92, 298-303.
 suo rapporto con Azzolini, 190-91;
- Piluso, Giandomenico, 43n.
- Pirelli, Alberto, 37, 38, 40 e n, 188n,
 309.
- Pirelli, gruppo, 30, 38, 40.
- Platter, Carlo, 239n, 285n.
- Podestà, Luigi, 52n, 104 e n, 161,
 164n, 234n.
- Politica monetaria (*v. anche* Azzolini,
 Vincenzo, Banca d'Italia)
 e autarchia, 258-60;
 e bilancia dei pagamenti, 157-59;
 e guerra, 271-80;
 e operatività dell'IRI, 153-57;
 e riforma bancaria, 152-53;
 nella prima fase del governatorato
 Azzolini, 65-70;
 nel periodo 1934-38, 151-54;
 suoi obiettivi e strumenti, 62-65.
- Pollock, tenente colonnello, 327.
- Poma, Giovanni B., 234n.
- Porzio, Mario, 115n, 120n.
- Potut, Georges, 106n.
- Prate, Alain, 106n.
- Prestito del Littorio, 9, 67.
- Puhl, Emil, 206, 212 e n, 214, 215n,
 286, 297 e n, 298, 320, 321 e n,
 322;
 incontra Azzolini, 322;
 preme per trasferire l'oro italiano
 in Germania, 320;
 sue visite alla BRI, 286;
 sul sistema aureo, 212.
- Quattrone, Rocco, 315, 317n, 318n.
- Quesnay, Pierre, 190n.
- Quota novanta
 aspetti economici, 6-9;
 aspetti politici, 5, 15-16;
 posizione degli industriali, 11-13,
 16.
- Ragionieri, Ernesto, 1Xn.
- Rahn, Rudolf, 322.
- Raitano, Gabriella, 73n, 164n, 165n,
 169n, 173n, 174n, 180n.
- Rathenau, Walther, 86n, 96 e n, 97n;
 sua visione del sistema economico,
 96.
- Ravazzi, Ferdinando, 58.
- Reconstruction Finance Corporation
 (RFC), 94-95, 104-105, 139.
- Reichsbank, 108-109, 110 e n, 120,
 190n, 204, 206 e n, 207-208, 210,
 212, 215, 262, 263 e n, 286-88,
 292, 297-99, 301, 303-304, 317,
 320;
 e la politica autarchica, 262-64;
 sua evoluzione negli anni Trenta,
 108-10;
 transazioni in oro con la BRI, 299-
 300.
- Reichskreditkasse, 324n.
- Riccardi, Raffaello, 214 e n, 226.
- Rispoli Farina, Marilena, 120n, 121n.
- Roatta, Mario, 311 e n.
- Robbins, Lionel Charles, 88.
- Roberts, Richard, 100n.
- Rocco, Alfredo, 113 e n, 237n.
- Rodano, Giorgio, 22n, 28n, 48n, 92n.
- Rodd, Francis, 187n.
- Rodella, Carlo, 222-23.
- Romeo, Rosario, 91n, 114 e n, 115,
 167n, 270 e n.
- Roosevelt, Franklin D., XI, 65, 95,
 104, 120, 160.
- Rooth, Ivar, 286, 295n, 301 e n.
- Röpke, Wilhelm, 88.
- Rosania, Luca, 226.
- Roselli, Alessandro, 24n, 36n, 180n,
 201n, 325n.
- Rosenstock-Franck, Louis, 33 e n,
 113n, 130 e n.
- Rossello, Mario, 42, 127.
- Rossi, Ernesto, 90n.
- Rossi, Francesco, 312.
- Rossoni, Edmondo, 112, 113 e n.
- Rothschild, famiglia, 100 e n, 108.
- Royal Mint, 203.
- Rumianca, 58.
- Ruml, Beardsley, 105.

- Sabbatucci, Giovanni, 15n, 93n, 175n, 269n.
 Salpa, 55.
 Salvemini, Gaetano, x e n, 91n.
 Samuel Montagu, 203.
 SAPIE, 281.
 Saraceno, Pasquale, 22n, 92, 123, 130.
 Sarfatti, Amedeo, 252.
 Sarfatti, Margherita, 252.
 Sarfatti, Michele, 253n.
 Sarti, Roland, 5n, 11n, 13n.
 Sayers, Richard S., 99n, 188n.
 Sbardellotto, Angelo, 241n.
 Scandale, Ettore, 229.
 Schacht, Hjalmar, 109 e n, 110 e n, 120, 172n, 174, 190n, 200, 205, 206 e n, 207, 209 e n, 210 e n, 211, 251 e n, 263n, 266n, 339; lascia la Reichsbank, 210-11; presidente e ministro, 109-10; sostituisce Luther alla Reichsbank, 120; suoi rapporti con Azzolini, 205, 209-10.
 Schuschnigg, Kurt von, 288.
 Schwarz, Jordan A., 96n, 105n.
 Sebastiani, Osvaldo, 180 e n, 243 e n, 244n, 252n.
 Securities Exchange Commission (SEC), 95.
 Serena, Adelchi, 144 e n, 284-85.
 Seton-Watson, Hugh, 216n.
 SFI, *v.* Società finanziaria italiana.
 Sforza, Carlo, 322n, 327, 331 e n, 332; commenta la condanna di Azzolini, 332; reagisce negativamente a manifestazioni di stima per Azzolini, 331;
 Shaw, George B., 118n.
 SNIA, 13, 57.
 SNIA-Viscosa, 54, 57.
 Società bancaria italiana, 32.
 Società delle Nazioni, 99, 174, 183-85, 205.
 Società di banca svizzera, 249.
 Società elettrofinanziaria, *v.* Elettrofinanziaria.
 Società finanziamenti industriali italiani (SOFINDIT), 47-53, 125, 127; controlla le partecipazioni industriali della COMIT, 48-53.
 Società finanziaria italiana (SFI), 40-43, 125, 127; vi confluiscono le partecipazioni industriali del CREDIT, 40-43.
 Società finanziaria per l'industria e il commercio, 25.
 Società Italia, 27.
 Società mobiliare nazionale, 35.
 Società Pilota, 282.
 Società Risanamento Napoli, 244n.
 Soddu, Paolo, 318n.
 SOFINDIT, *v.* Società finanziamenti industriali italiani.
 Sola, R., 140n.
 Soleri, Marcello, 322n, 331 e n.
 Solza, Mario, 55.
 Sovrintendenza per lo scambio delle valute, XIV, 84, 121, 131, 159, 168-70, 209, 235; istituzione, 168-70.
 Spaventa, Luigi, 5n, 6n, 7n, 8n, 9n, 15n, 18n, 56n, 60n, 62n, 64n, 67n, 69n, 74n, 75n, 76n, 81n, 157n, 167n, 175n.
 Spinedi, Francesco, 266 e n.
 Spinelli, Franco, 62n.
 Spirito, Ugo, 86, 87 e n, 89, 95.
 Sraffa, Pietro, 13, 14n, 19 e n, 22n, 24n, 27n.
 Stackelberg, barone, 199, 200n.
 Stahel, Rainer, 313.
 Starace, Achille, 176 e n, 238n, 241, 244 e n, 245 e n.
 Steve, Sergio, 224n, 229.
 Storaci, Marina, 77n, 157n, 160n.
 Strade ferrate meridionali, 26-27.
 Strait, Clarence, 177.
 Stringher, Bonaldo, VII, 3-4, 7-8, 9 e n, 14 e n, 15, 17-18, 31 e n, 32, 34 e n, 54, 55 e n, 72 e n, 106n, 116, 120, 122, 138n, 188, 189 e n, 190-91, 213, 220, 221 e n, 222 e n, 224-27, 233, 236, 244, 256, 329n, 339-40; asseconda una restrizione monetaria, 7-9;

- perplexità sull'istituzione della BRI, 188-89;
sua opinione sul *gold exchange standard*, 72;
suoi rapporti col Tesoro, 8-9;
su quota novanta e periodo successivo, 15, 17-18.
- Stringher, Diego, 329n.
- Stringher, Giovanni, 182n, 199, 200 e n.
- Strong, Benjamin, 8n, 15, 104, 339.
- Sudameris, 252.
- Sveriges Riksbank, 295n, 301.
- Sylla, Richard, 32n.
- Tamagna, Francesco, 222 e n, 226, 244n.
- Tannery, Jean, 107, 120, 171.
- Tasca, Henry, 143n, 314n, 320n, 327.
- Tassinari, Giuseppe, 260n.
- Tattara, Giuseppe, 68n, 157n, 158 e n, 162n, 167n, 169n, 205n, 210n.
- Taylor, Alan John Percival, 288n.
- Teichova, Alice, 19n, 33n, 70n, 126n, 150n.
- Temin, Peter, 338n.
- Tenti, Bruno, 229, 272n.
- Terrizzani, Francesco, 319n.
- Thaon di Revel, Paolo, 143, 146, 155, 167, 168n, 172n, 173n, 175, 177, 178 e n, 197 e n, 206n, 207n, 208n, 211 e n, 212n, 214n, 226, 228 e n, 229 e n, 230, 238, 253n, 271, 272n, 275 e n, 276n, 277n, 279n, 282n, 310;
a favore della svalutazione nel 1936, 178;
e il circuito dei capitali, 271;
e l'Istituto di finanza corporativa, 228-30;
elimina il limite sul conto di tesoreria con la Banca d'Italia, 175;
riceve da Azzolini un promemoria sul disavanzo commerciale, 167;
sulle voci di un prestito all'Italia, 197.
- Tilly, R., 32n.
- Tino, Sinibaldo, 329.
- Todd, Walker F., 94n, 95n, 104n.
- Toeplitz, Giuseppe, 28, 44, 45 e n, 46 e n, 47-49, 50 e n, 51-52, 53n, 91, 128;
elabora un piano di salvataggio della COMIT, 46-47;
sua uscita dalla COMIT, 128;
vuole piazzare presso il pubblico azioni COMOFIN, 28.
- Toeplitz, Ludovico, 47n, 48n.
- Togliatti, Palmiro, 333.
- Toniolo, Gianni, 6n, 12n, 16 e n, 26n, 29n, 30n, 34n, 35n, 42n, 48n, 53n, 54n, 55n, 59n, 62n, 68n, 83n, 108n, 115n, 123 e n, 126n, 127n, 131n, 150n, 153n, 155n, 156n, 338n, 339n.
- Tortella, Gabriel, 32n.
- Trevisan, Tiziano, 251n.
- Trip, L.J.A., 171, 193 e n, 194, 195n.
- Troise, Pasquale, 3, 69 e n, 147, 148 e n, 170 e n;
informa Azzolini della creazione della Sovrintendenza, 170;
polemizza con Mosconi, 69;
sui rapporti tra Banca d'Italia e Ispettorato del credito, 147-48;
- Tuccimei, Ercole, 312n.
- Ufficio italiano dei cambi, 17n.
- Umberto II, 307.
- Unione bancaria nazionale di Brescia, 58n.
- Urbini, Fabio, 311, 315, 318n.
- Valletta, Vittorio, 162.
- Vanoni, Ezio, 229-30, 272n.
- Varino, Alessandro, 334.
- Vecchia, Paolo, 214, 224, 225 e n, 266e n, 315.
- Veroi, Giuseppe, 35, 127-28, 177n, 182n, 199, 200n, 233, 234n.
- Vicarelli, Fausto, 20, 22n.
- Vidotto, Vittorio, 15n, 93n, 175n, 269n.
- Villari, Lucio, 96n, 97n.
- Viner, Jacob, 95.
- Visentini, B., 135n.
- Vitelli, Giovanni, 56n.
- Vittorio Emanuele III, 307.

- Volpi, Giuseppe, IX, 4, 5n, 7 e n, 8 e n, 9 e n, 14 e n, 15, 17, 238; missione negli Stati Uniti e nel Regno Unito, IX-X, 7; sul cambio della lira, 14.
- Von Beckerath, Erwin, 97n.
- Wall Street, 10, 17, 96, 158.
- Weber, Ernst, 286, 295, 296 e n, 301 e n, 306 e n.
- Weil, Friedrich, 32, 138n.
- Welk, William G., XI n, 89n, 163n.
- Wheelock, David C., 106n.
- Wilson, Thomas Woodrow, 104.
- Woller, Hans, 308n, 326n, 327n, 330n, 331n, 333 e n, 335n.
- Wood, Kingsley, 302.
- Yanagita, Seijiro, 216n.
- Yokohama Shokin Bank, 216.
- Young, Owen D., 185 e n, 189, 206-207.
- Zamagni, Vera, 266n.
- Zani, Luciano, 169n, 170n, 176n.
- Zecchi, Antonino, 297 e n.
- Zinnari, Ugo, 239n, 285n.