

# DIAGNOSTIC 2019-2020

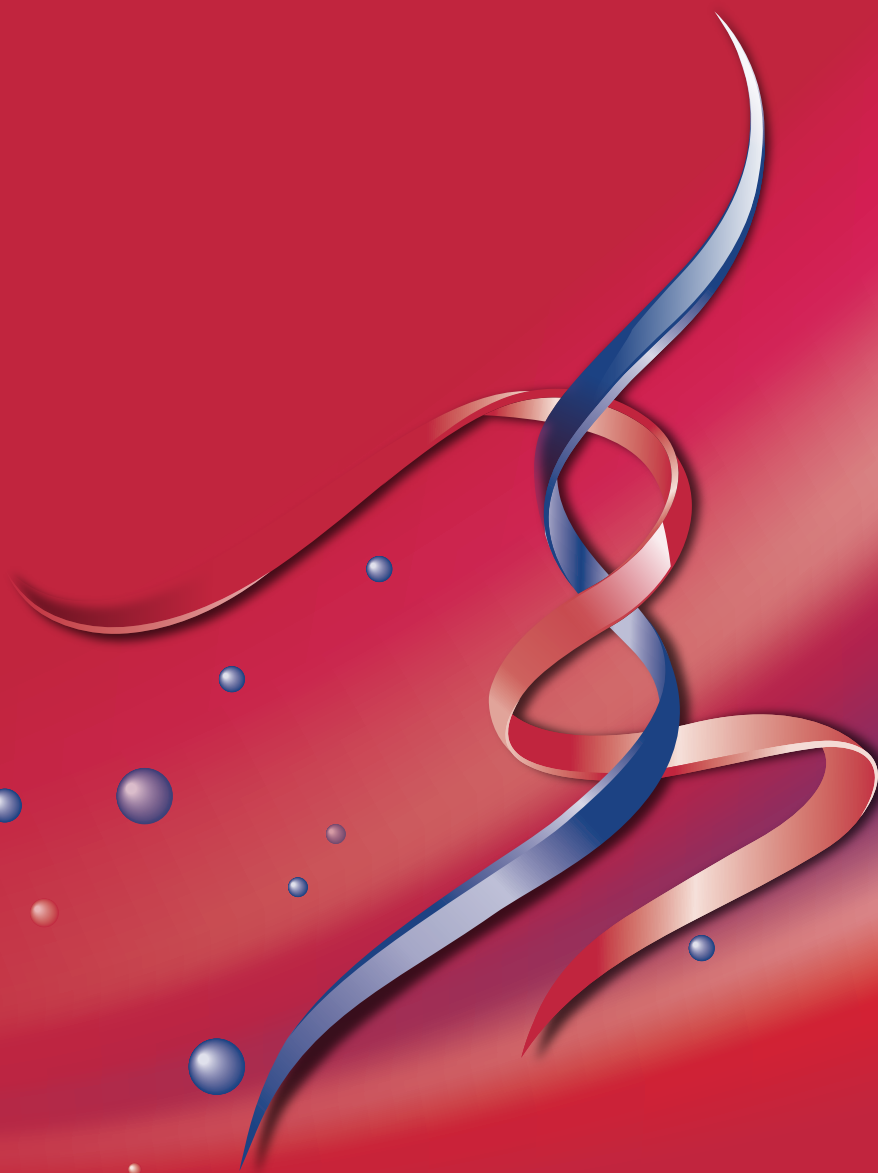

L'innovation à votre service

eurobio  
SCIENTIFIC

## L'innovation à votre service

*Le Groupe Eurobio Scientific a mis en œuvre la dernière étape de sa réorganisation en fusionnant les sociétés eurobio-Ingen et Eurobio Scientific. Depuis le 1er janvier 2019, le nom eurobio-Ingen a disparu au profit de celui d'Eurobio Scientific avec son nouveau logo. Cette évolution n'affecte pas notre pratique commerciale : vos contacts restent inchangés et ce catalogue s'inscrit dans la continuité du précédent.*

*Eurobio Scientific est un leader sur le marché français du diagnostic in-vitro grâce aux atouts qui ont fait son succès depuis plusieurs années :*

- *Proximité avec ses clients*
- *Expertise dans la sélection des meilleures technologies et innovations*
- *Expertise dans la mise en oeuvre de solutions répondant aux besoins des biologistes*

*Eurobio Scientific a également adapté ses équipes de vente et augmenté leur spécialisation pour répondre de façon plus précise aux besoins de ses clients. Notre offre est ainsi déclinée en plusieurs catalogues dont vous trouverez le détail au dos :*

- *Transplantation*
- *Diagnostic*
- *Sciences de la vie*

*Eurobio Scientific, c'est également une présence accrue dans le domaine du contrôle de qualité dans lequel nous vous accompagnons depuis plusieurs années pour répondre aux nouvelles contraintes du métier de la biologie, et en particulier la démarche d'accréditation des laboratoires selon la norme ISO 15189. Cette année nous vous proposons de nouveaux contrôles indépendants, nécessaires pour maintenir l'accréditation.*

*Eurobio Scientific, c'est enfin une offre complète de produits propriétaires, incluant entre autres des tests de biologie moléculaire multiplexes EurobioPlex pour les maladies infectieuses, des milieux de culture, ou des milieux de transport et conservation de greffons cornéens.*

*Eurobio Scientific est conforme aux exigences réglementaires et normatives en vigueur ISO 13485 : 2016. Nous vous remercions de votre confiance et de votre fidélité, et restons à votre disposition pour tout complément d'information relatif à nos produits.*

### **Marquage CE**

Tous les produits présents dans ce catalogue sont marqués CE-IVD sauf indication contraire. Les produits non CE-IVD sont réservés à la recherche et ne sont pas destinés à être utilisés à des fins de diagnostic biomédical. Leur statut peut évoluer, nous ne manquerons pas de vous informer. Les produits marqués CE-IVD sont soumis aux exigences de la Directive 98/79/CE du Parlement Européen et du Conseil du 27 octobre 1998 sur les dispositifs médicaux de «diagnostic *in vitro*».

# TARIF

2019-2020

Auto-Immunité

Allergie

Contrôles de Qualité

Biologie Moléculaire

Maladies Infectieuses

Bactériologie

Immuno-Analyse

Réactifs divers

Instrumentation

# Auto-Immunité

## IMMUNOFLUORESCENCE

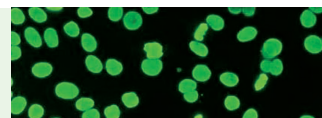

### CONNECTIVITES

#### HEp-2000®

#### IMMUNOCONCEPT

8096-Ro	HEp-2000® ANA (Lames, conjugué)	100 x 14 puits	3 087 €
2140G-Ro	HEp-2000® ANA (w/conj IgG Gamma) (Coffret complet)	20 x 7 puits	558 €
2280G-Ro	HEp-2000® ANA (w/conj IgG Gamma) (Coffret complet)	20 x 14 puits	819 €
8252 Ro	HEp-2000® ANA (w/conj IgG Gamma) (Lames, conjugué, PBS)	100 x 7 puits	1 826 €
8206-Ro	HEp-2000® ANA (w/conj IgG Gamma) (Lames, conjugué, PBS)	100 x 14 puits	3 087 €
8217.2-Ro	HEp-2000® ANA (w/conj IgG Gamma) (Lames, conjugué, milieu de montage)	300 x 14 puits	6 982 €
8270-Ro	HEp-2000® ANA (w/conj IgG Gamma) (Lames, conjugué bleu Evans, contrôles, PBS, milieu de montage)	400 x 18 puits	10 999 €
500	Diluant sérum	2 x 500ml	65 €
1012	Tampon PBS	20 sachets	316 €
1105	Contre colorant Bleu Evans	4 x 5 ml	68 €
1111	Milieu de montage	4 x 5 ml	68 €
2031	Contrôle ANA négatif	5 ml	79 €
2021	Contrôle ANA positif Homogène	5 ml	96 €
2022	Contrôle ANA positif Moucheté	2 x 1 ml	87 €
2023	Contrôle ANA positif Nucléolaire	2 x 1 ml	87 €
2025	Contrôle ANA positif Centromère	2 x 1 ml	87 €
2035	Contrôle ANA positif anti-SS-A	1 ml	87 €
2037	Contrôle ANA positif PCNA	0,5 ml	137 €
2041	Contrôle ANA positif Scl-70	0,5 ml	137 €
2026	Contrôle ANA positif Titrable	1 ml	87 €
2027	Contrôle positif anti-mitochondries	0,5 ml	87 €
2029	Contrôle positif anti-Golgi	0,5 ml	87 €

#### HEp-2

#### AESKU

K51.100	AESKUSLIDES® HEp-2 - Kit complet	10 x 12 puits	415 €
C51.100	AESKUSLIDES® Conjugué liquide IgG-FITC (sans Bleu Evans) pour HEp-2	1 x 4 ml	37 €
PC51.100	AESKUSLIDES® ANA Contrôle Positif (Homogène)	1 x 0,5 ml	39 €

#### EUROBIO SCIENTIFIC

ANA-2012	HEp-2 ANA EuroPlus (coffret complet)	20 x 12 puits	800 €
ANA-DIL	HEp-2 ANA EuroPlus Diluant	1 x 60 ml	55 €

#### CRITHIDIA LUCILIAE

#### AESKU

K53.100	AESKUSLIDES® Crithidia Luciliae - Kit complet	10 x 10 puits	375 €
PC53.100	AESKUSLIDES® ADN natif Contrôle Positif	1 x 0,5 ml	39 €

#### VASCULARITES

#### ANCA

#### AESKU

K54.100	AESKUSLIDES® ANCA Ethanol - Kit complet	10 x 12 puits	687 €
K54.101	AESKUSLIDES® ANCA Formol - Kit complet	10 x 12 puits	739 €
K54.050	AESKUSLIDES® ANCA Ethanol - Kit Complet	10 x 6 puits	593 €
K54.051	AESKUSLIDES® ANCA Formol - Kit Complet	10 x 6 puits	641 €
PC54.100	AESKUSLIDES® cANCA Contrôle Positif	1 x 0,5 ml	49 €
PC54.101	AESKUSLIDES® pANCA Contrôle Positif	1 x 0,5 ml	44 €

**IMMUNOCONCEPT**

10070-11	ANCA ETHANOL FLUORESCENT TEST KIT	10 lames x 7 puits	448 €
10350-11	ANCA ETHANOL FLUORESCENT TEST KIT	50 lames x 7 puits	1 971 €
10140-11	ANCA ETHANOL FLUORESCENT TEST KIT	10 lames x 14 puits	750 €
10700-11	ANCA ETHANOL FLUORESCENT TEST KIT	50 lames x 14 puits	3 274 €
10070-12	ANCA FORMOL FLUORESCENT TEST KIT	10 lames x 7 puits	524 €

**IMMCO**

1142	ImmuGlo™ Combi ANCA (éthanol et formol)	8 x (6+6) puits	376 €
------	---	-----------------	-------

**GLOMÉRULONÉPHRITES****GBM****IMMCO**

1124	ImmuGlo™ Anti-GBM IFA, Lame de Rein de Primate (48 tests)	8 x 6 puits	254 €
2267	ImmuGlo™ Contrôle Positif Anti-GBM (Membrane Basale Glomérulaire)	1 x 0,5 ml	70 €

**HÉPATOPATHIES****SUBSTRATS DE RONGEURS****AESKU**

K517.050	AESKUSLIDES® Triple Substrats de Rat (Estomac entourant Rein et Foie) - Kit Complet	10 x 5 puits	325 €
K517.101	AESKUSLIDES® Triple Substrats de Rat (Estomac entourant Rein et Foie) - Kit Complet	10 x 10 puits	653 €
PCDTIFA	AESKUSLIDES® Contrôle positif AMA (anti-Mitochondries) pour double et triple substrats	1 x 0,5 ml	39 €

**MEDICA**

831	Triple substrats de rat (F/R/E)	1 lame de 4 puits	25 €
832	Triple substrats de rat (F/R/E)	1 lame de 8 puits	43 €
8031-48	Triple substrats de rat (Lames F/R/E, conjugué, PBS, mm)	1 coffret de 12 x 4 puits	305 €
8031-96	Triple substrats de rat (Lames F/R/E, conjugué, PBS, mm)	1 coffret de 12 x 8 puits	530 €
8031-200(4W)	Triple substrats de rat (Lames F/R/E, conjugué, PBS, mm)	1 coffret de 50 x 4 puits	1 062 €
8031-400	Triple substrats de rat (Lames F/R/E, conjugué, PBS, mm)	1 coffret de 50 x 8 puits	2 053 €
8031-1600	Triple substrats de rat (Lames F/R/E, conjugué, PBS, mm)	1 coffret de 200 x 8 puits	7 818 €
902	Conjugué FITC avec bleu Evans	1 flacon de 2 ml	78 €
902-8	Conjugué FITC avec bleu Evans	1 flacon de 8 ml	287 €
902-15	Conjugué FITC avec bleu Evans	1 flacon de 15 ml	362 €
0032LKM	Contrôle positif anti-LKM1	0,5 ml	66 €
0032	Contrôle positif AMA	0,5 ml	66 €
0052	Contrôle positif APCA	0,5 ml	66 €
0082	Contrôle positif ANA, AMA, ASMA, APCA, négatif	5 x 0,5 ml	78 €
0032-3	Contrôle AMA	3 ml	242 €
0042-3	Contrôle ASMA	3 ml	242 €
0052-3	Contrôle APCA	3 ml	242 €
0911-3	Contrôle négatif	3 ml	120 €
0082-3	Contrôle positif ANA, AMA, ASMA, APCA, négatif	5 x 3 ml	979 €

**IMMUNOCONCEPT**

12040-03	Triple substrats de rat (coffret complet, contrôles positif et négatif)	10 x 4 puits	250 €
12160-03	Triple substrats de rat (coffret complet, contrôles positif et négatif)	20 x 8 puits	807 €

# Auto-Immunité

## MALADIE COELIAQUE

### ENDOMYSIUM

#### AESKU

K512.050	AESKUSLIDES® EMA IgA (Conjugué sans Bleu Evans) - Kit Complet	10 x 5 puits	410€
K512.100	AESKUSLIDES® EMA IgA (Conjugué sans Bleu Evans) - Kit Complet	10 x 10 puits	663€
K512.060	AESKUSLIDES® EMA IgG (Conjugué sans Bleu Evans) - Kit Complet	10 x 5 puits	410€
C512.050	AESKUSLIDES® Conjugué IgA-FITC pour EMA	1 x 3,5 ml	31€
C512.060	AESKUSLIDES® Conjugué IgG-FITC pour EMA	1 x 3,5 ml	31€
PC512.050	AESKUSLIDES® EMA IgA Contrôle Positif	1 x 0,5 ml	39€
PC512.060	AESKUSLIDES® EMA IgG Contrôle Positif	1 x 0,5 ml	39€

#### IMMUNOCONCEPT

12040-01	Lames d'œsophage de singe, IgA, coffret complet.	10 x 4 puits	276€
12160-01	Lames d'œsophage de singe, IgA, coffret complet.	20 x 8 puits	1 003€

## ANTI-MUSCLES STRIÉS PAR IFI

86348	Anti-SkMA IFA lames anti-muscles striés (coffret complet)	12 x 4 puits	259€
-------	---	--------------	------

## MALADIES INFLAMMATOIRES CHRONIQUES DE L'INTESTIN (MICI)

#### IMMCO

1194	ImmuGlo Exocrine Pancreas Antibodies (ExPA) - Kit complet 40 tests	10 x 4 puits	301€
------	--	--------------	------

## DIABÈTE TYPE 1

#### IMMCO

1123*	ImmuGlo anti-îlots de Langerhans, lame Pancréas de Primate, Kit complet 40 tests	10 x 4 puits	261€
2233	ImmuGlo Contrôle Positif anti-îlots de Langerhans	0,5 ml	67€

## INFERTILITÉ

#### IMMCO

2125-4	ImmuGlo Lame Ovaire de Primate	1 x 4 puits	35€
2129-4	ImmuGlo Lame Testicule de Primate	1 x 4 puits	35€
2099*	ImmuGlo Conjugué IgG-FITC avec du Bleu Evans, préadsorbé sur Primate	5 ml	32€
2100*	ImmuGlo Conjugué IgG-FITC, avec du Bleu Evans pour l'Immuno-Fluorescence Indirecte	5 ml	32€

## MALADIE D'ADDISON

#### IMMCO

2123	ImmuGlo Lame Glande Surrénale de Primate	1 x 6 puits	46€
2099*	ImmuGlo Conjugué IgG-FITC avec du Bleu Evans, préadsorbé sur Primate	5 ml	32€

#### AUTRES

85648	Anti-AAA IFA (anti-Adrenal Cortex antibodies)	12 x 4 puits	268€
-------	---	--------------	------

## HYPOPHYSITE AUTO-IMMUNE

#### IMMCO

2127	ImmuGlo Lame Glande Hypophysaire de Primate	1 x 6 puits	49€
2099*	ImmuGlo Conjugué IgG-FITC avec du Bleu Evans, préadsorbé sur Primate	5 ml	32€

## DERMATOSES BULLEUSES

#### IMMCO

1105*	ImmuGlo anti-IC/BMZ IFA, lame Œsophage de Primate (anti-peau) - Kit complet 48 tests	8 x 6 puits	260€
2600	ImmuGlo Peau Clivée et Œsophage de Primate - Kit complet 2x48 tests	2 x (8 x 6 puits)	456€
2213	ImmuGlo Contrôle Positif anti-IC (Inter-Cellulaire)	0.5 ml	67€
2214	ImmuGlo Contrôle Positif anti-IC (pemphigus vulgaris)	0.5 ml	67€
2216	ImmuGlo Contrôle Positif anti-IC (pemphigus foliaceus)	0.5 ml	67€
2217	ImmuGlo Contrôle Positif anti-BMZ (pemphigoïde)	0.5 ml	67€
2276	ImmuGlo Contrôle Positif anti-BP/EBA (pour peau clivée)	0.5 ml	92€

\* Ajouter un X derrière la référence pour avoir un conjugué sans bleu Evans.

**MEDICA**

6001-48-ES	Anti-peau (Coffret complet)	12 x 4 puits	518 €
------------	-----------------------------	--------------	-------

**NEUROPATHIES AUTO-IMMUNES****IMMCO**

1111*	ImmuGlo Acs anti-Onconeuronaux, lame Cervelet de Primate/Intestin et Foie de Rongeur - Kit complet 48 tests	8 x 6 puits	539 €
1172*	ImmuGlo anti-Myelin Associated Glycoprotein (MAG), lame de Nerf Périphérique de Primate avec conjugué IgM - Kit complet 48 tests	8 x 6 puits	484 €
2128	ImmuGlo Lame Cervelet de Primate	1 x 6 puits	36 €
2134	ImmuGlo Lame Nerf Périphérique de Primate (anti-MAG)	1 x 6 puits	70 €
2172	ImmuGlo Lame Muscle Strié de Rat	1 x 6 puits	28 €
2140*	ImmuGlo Conjugué IgM-FITC, avec du Bleu Evans pour l'Immuno-Fluorescence Indirecte	5 ml	558 €
2280	ImmuGlo Contrôle Positif anti-Hu	0,5 ml	89 €
2281	ImmuGlo Contrôle Positif anti-Yo	0,5 ml	89 €
2209	ImmuGlo Contrôle Positif anti-MAG	0,5 ml	89 €
2235	ImmuGlo Contrôle Positif anti-Cœur/Muscle Squelettique	0,5 ml	67 €

**RÉACTIFS COMPLÉMENTAIRES****IMMCO**

2200	ImmuGlo Contrôle Négatif	0,5 ml	24 €
2301	ImmuGlo PBS	pour 1 litre	14 €
2302	ImmuGlo Diluant d'échantillons	60 ml	17 €

**ELISA****CONNECTIVITES****AESKU**

3100	AESKULISA® ANA-8 Screening (SSA52 + 60, SSB, Sm, RNP, U1-snRNP70, SCI70, Jo1, Cemp-B)	96 tests	581 €
3101	AESKULISA® ANA-8 Profile (SSA52 + 60, SSB, Sm, Sm/RNP, U1-snRNP70, SCI70, Jo1, Cemp-B)	12 tests	646 €
3102	AESKULISA® ENA-6 Screening (SSA52 + 60, SSB, Sm, RNP, SCI70, Jo1)	96 tests	445 €
3103	AESKULISA® ENA-6 profile (SSA52 + 60, SSB, Sm, Sm/RNP, SCI70, Jo1)	12 tests	485 €
3142	AESKULISA® dsDNA-G	96 tests	391 €

**IMMUNOCONCEPT**

7096-09	RELISA® ENA Typage 96 tests	12 x 8 puits	542 €
7696-09	RELISA® ENA Typage 576 tests	6 x (12 x 8 puits)	2 727 €
7096-10	RELISA® ENA Screen 96 tests	96 tests	561 €
7696-10	RELISA® ENA Screen 576 tests	6 x 96 tests	2 957 €

**HÉPATOPATHIES AUTO-IMMUNES****AESKU**

3704	AESKULISA® SLA	96 tests	564 €
------	----------------	----------	-------

**POLYARTHRITE RHUMATOÏDE****AESKU**

3161	AESKULISA® Rf A/G/M (3 conj. Séparés)	96 tests	394 €
3166	AESKULISA® CCP	96 tests	708 €

\* Ajouter un X derrière la référence pour avoir un conjugué sans bleu Evans.

# Auto-Immunité

## **SYNDROME DES ANTI-PHOSPHOLIPIDES**

### **AESKU**

3244	AESKULISA® Cardiolipin-G/M (2 conj. séparés)	96 tests	424€
3206	AESKULISA® B2-Glyco-G/M (2 conj. séparés)	96 tests	394€
3209	AESKULISA® Ethanolamin-G/M (2 conj. séparés)	96 tests	497€
3240	AESKULISA® Annexin V-G/M (2 conj. séparés)	96 tests	523€
3226	AESKULISA® Serine-Prothrombin-G/M (2 conj. séparés)	96 tests	575€
3229	AESKULISA® Prothrombin-G/M (2 conj. séparés)	96 tests	575€
3234	AESKULISA® APS-Profile GM (prothrombine, thrombine, cardiolipine, phosphatidyl-choline, phosphatidyl-éthanolamine, phosphatidyl-inositol, phosphatidyl-sérine, sphingomyéline)	96 tests	537€
4050	Anti-phospholipid screen (cardiolipine, la phosphatidylsérine, l'inositol, l'éthanolamine, l'acide phosphatidique et le cofacteur $\beta 2$ GP-I)	96 tests	371€

## **MALADIE COELIAQUE**

### **AESKU**

3503	AESKULISA® tTG IgA nouvelle génération (tTG recombinante humaine + peptides spécifiques à la gliadine - aucune réaction croisée avec la gliadine)	96 tests	518€
3504	AESKULISA® tTG IgG nouvelle génération (tTG recombinante humaine + peptides spécifiques à la gliadine - aucune réaction croisée avec la gliadine)	96 tests	518€
3516	AESKULISA® tTG G/A nouvelle génération (2 conj. séparés)	96 tests	531€

## **MALADIES INFLAMMATOIRES CHRONIQUES DE L'INTESTIN (MICI)**

### **AESKU**

3507	AESKULISA® ASCA-A	96 tests	568€
3508	AESKULISA® ASCA-G	96 tests	568€
3509	AESKULISA® Crohn's Check (ASCA avec conjugué IgG+A)	96 tests	857€

### **GENERIC ASSAYS**

3750	Anti-GP2 IgA	96 tests	319€
3850	Anti-GP2 IgG	96 tests	319€

## **DIABÈTE TYPE 1**

### **MEDIPAN**

3802	Medizym anti-GAD	96 tests	639€
3803	Medizym anti-IA2	96 tests	639€
3791	Medizym anti-ZnT8	96 tests	1 421€
3806	Medizym anti-IAA	96 tests	359€

### **AUTRES**

KT 876	Total GLP-1 ELISA kit	96 tests	548€
--------	-----------------------	----------	------

## **VASCULARITES**

### **AESKU**

3302	AESKULISA® PR3 sensitive (PR3 native humaine purifiée)	96 tests	473€
3303	AESKULISA® MPO (MPO native humaine purifiée)	96 tests	473€
3301	AESKULISA® ANCA-Pro (PR3, MPO, BPI, Elastase, Cathepsine G, Lysozyme, Lactoferrine)	12 tests	572€

## **ANÉMIE PERNICIEUSE**

### **AESKU**

3511	AESKULISA® Parietal Cell (PCA)	96 tests	518€
3512	AESKULISA® Facteur Intrinsèque	96 tests	518€



**MYASTHENIA GRAVIS****MEDIPAN**

3104	Medizym anti-AChR	96 tests	1 598 €
------	-------------------	----------	---------

**THYROÏDITES AUTO-IMMUNES****AESKU**

3400	AESKULISA® anti-Tg	96 tests	397 €
------	--------------------	----------	-------

3401.	AESKULISA® anti-TPO	96 tests	397 €
-------	---------------------	----------	-------

**TECO**

TE1010	TECO TRAK (anti récepteurs de la TSH)	96 tests	775 €
--------	---------------------------------------	----------	-------

**GENBIO**

3030	ImmunoWELL thyroglobulin antibody kit	96 tests	Nous consulter
------	---------------------------------------	----------	----------------

3020	ImmunoWELL TPO antibody kit	96 tests	Nous consulter
------	-----------------------------	----------	----------------

**RÉACTIFS COMPLÉMENTAIRES****AESKU**

AESK-TMB	AESKULISA® TMB	1 x 15 ml	16 €
----------	----------------	-----------	------

AESK-ST	AESKULISA® Stop solution	1 x 15 ml	14 €
---------	--------------------------	-----------	------

AESK-SB	AESKULISA® Sample Buffer (conc. 5x)	1 x 20 ml	8 €
---------	-------------------------------------	-----------	-----

AESK-WB	AESKULISA® Wash Buffer (conc. 50x)	1 x 20 ml	21 €
---------	------------------------------------	-----------	------

CONJ.ELISA	AESKULISA® Conjugué HRP pour ELISA	1 x 15 ml	80 €
------------	------------------------------------	-----------	------

**TECO**

TRE/BB	TECO - TRAK ELISA v2A Biotin Buffer	1 x 15 ml	59 €
--------	-------------------------------------	-----------	------

TRE/BI	TECO - TRAK ELISA v2A Biotin TSH	1 x 4,5 ml	99 €
--------	----------------------------------	------------	------

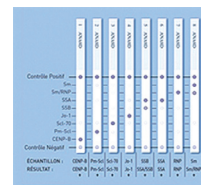
**IMMUNODOTS****CONNECTIVITES**

AD-ENAD	DOT ENA (Sm, SmRNP, SSA, SSB, Jo-1, Scl-70)	24 tests	501 €
---------	---	----------	-------

AD-FULLANA	DOT FULLANA (Sm, U1-RNP, Sm/RNP, SSA/Ro 60kD, SSB, Jo-1, Scl-70, PMScl, Ku, CENP-A+B, PCNA, Ribosome P0)	24 tests	632 €
------------	--	----------	-------

AD-ANADFD	DOT DFS70 (Sm, RNP, Sm/RNP, SSA, SSB, Jo-1, Scl-70, PMScl, Ku, CENP-A+B, PCNA, Mi2, DFS70)	24 tests	632 €
-----------	--	----------	-------

AD-CP10D	DOT Connectivites Profile 10 (Nucléosomes, dsDNA, Histones, Sm, Sm/RNP, SSA 60, TRIM 21 (SSA 52), SSB, Jo-1, Scl-70)	24 tests	642 €
----------	--	----------	-------

AD-LUD	DOT Lupus (Nucléosomes, Histones, Sm, Ribosomes P0)	24 tests	461 €
--------	---	----------	-------

AD-CYTO6D	DOT Cytoplasme Profile 6 (M2/nPDC, Jo1, PL7, PL12, SRP, Ribosome P0)	24 tests	517 €
-----------	--	----------	-------

AD-SPS8D	DOT Scléro-Poly-Synthétases Profile 8 (Jo-1, PL7, PL12, SRP, Ku, PMScl 100, Scl-70, Mi-2)	24 tests	569 €
----------	---	----------	-------

AD-SPS12D	DOT Scléro-Poly-Synthétases Profile 12 (Jo-1, PL7, PL12, SRP, Ku, PMScl 100, Scl-70, Mi-2, MDA-5, TIF1-γ, EJ, SSA/Ro52kD)	24 tests	1 087 €
-----------	---	----------	---------

AD-SCLERO10D	DOT Sclérodémie Profile 10 (Scl70, CENP-A, CENP-B, PMScl-100, PMScl-75, Ku, RNA Polymerase III, U1-RNP, Fibrillarin, Th/To)	24 tests	818 €
--------------	---	----------	-------

AD-MYOS12AD	DOT Myosite Profile 12 (JO1, PL7, PL12, EJ, SRP, Mi-2, MDA-5, TIF1-γ, SSA/Ro52kD, TRIM, SAE1, SAE2, NXP2)	24 tests	789 €
-------------	---	----------	-------

AD-MYOSO12AD	DOT Myosite Profile 12 - OJ (JO1, PL7, PL12, EJ, SRP, Mi-2, MDA-5, TIF1-γ, OJ, SAE1, SAE2, NXP2)	24 tests	806 €
--------------	--	----------	-------

AD-SYNTH10D	DOT Poly-Synthétase 10 (Jo1, PL-7, PL-12, EJ, OJ, KS, ZO, HA, SRP, Ribosome P0)	24 tests	762 €
-------------	---	----------	-------

# Auto-Immunité

<b>HÉPATOPATHIES</b>			
AD-LIVERD	DOT Foie 5 (M2/nPDC, LKM1, LC1, SLA, F-Actine)	24 tests	476€
AD-LIVER10D	DOT Foie 10 (M2/nPDC, Rec OGDC E2- Rec BCOADC E2-Rec PDC E2, gp210, Sp100, LKM1, LC1, SLA, F-Actine)	24 tests	652€
<b>VASCULARITES</b>			
AD-MPGD	DOT ANCA - Goodpasture (MPO, PR3, GBM)	24 tests	432€
<b>ANÉMIE PERNICIEUSE</b>			
AD-BAGD	DOT Facteur Intrinsèque - ACP	24 tests	370€
<b>MALADIES INFLAMMATOIRES CHRONIQUES DE L'INTESTIN (MICI)</b>			
AD-ASCASD	DOT ASCA Screen IgA+IgG	24 tests	371€
<b>MALADIE COELIAQUE</b>			
AD-COD	Gliadine désaminée + tTG IgA	24 tests	539€
AD-COGD	Gliadine désaminée + tTG IgG	24 tests	539€
<b>SYNDROME DES ANTI-PHOSPHOLIPIDES</b>			
5012	Dot Anti-phospholipides, 10 paramètres (cardiolipine, acide phosphatidique, phosphatidylcholine, phosphatidylethanolamine, phosphatidylglycérol, phosphatidylinositol, phosphatidylsérine, annexine V, $\beta$ 2glycoprotéine 1, prothrombine)	20 x 10 tests	609€
<b>NEUROPATHIES AUTO-IMMUNES</b>			
<b>GENERIC ASSAYS</b>			
5003	Anti-ganglioside Dot IgG, IgM	20 x 12 tests	528€
1002	Scanner et logiciel d'interprétation Dot	1 unité	
<b>RAVO</b>			
PNS+2-001	Paranéoplasie Autoantibodies - PNS Blot (GAD65, SOx1, Ma2, Ma1, Amphiphysine, CV2, Ri, Yo, HuD1)	8 tests	659€
PNS+2-002	Paranéoplasie Autoantibodies - PNS Blot (GAD65, SOx1, Ma2, Ma1, Amphiphysine, CV2, Ri, Yo, HuD1)	16 tests	940€
PNS+2-003	Paranéoplasie Autoantibodies - PNS Blot (GAD65, SOx1, Ma2, Ma1, Amphiphysine, CV2, Ri, Yo, HuD1)	24 tests	1 364€
PNS11-003	PNS11 Blot (HuD, Yo, Ri, CV2, Amphiphysine, Ma1, Ma2, GAD65, SOx1, Tr(DNFR), Zic4)	24 tests	1 469€
MYAS1-001	SOX1/Titin Line Assay	8 tests	250€
REC-001	Recoverin Line Assay	8 tests	250€
MAG001	MAG001 - Dot anti-MAG (Anti-Myeline Associated Glycoprotein)	8 tests	205€
<b>THYROÏDITES AUTO-IMMUNES</b>			
<b>GENBIO</b>			
5889	ImmunoDOT Thyroid Panel (anti-TPO, anti-thyroglobuline)	100 tests	
5825	ImmunoDOT Thyroid Panel (anti-TPO, anti-thyroglobuline)	25 tests	
<b>RÉACTIFS COMPLÉMENTAIRES</b>			
<b>RAVO</b>			
PNS-SUB20	Substrat BCIP/NBT	1 x 20 ml	19€
PNS-SB25	Diluant Sérum	1 x 25 ml	19€
PNS-WB50	Solution de lavage (conc. 20x)	1 x 50 ml	19€
PNS-CON20	Conjugué IgG	1 x 20 ml	28€
PNS+2-CON20	Conjugué IgG pour PNS+2	1 x 20 ml	28€
MAG-CON20	Conjugué IgM (pour dot anti-MAG)	1 x 20 ml	37€

**RÉACTIFS COMPLÉMENTAIRES DOT**

AD-NBTD	Substrat NBT	1 x 40 ml	39 €
AD-SDD	Diluant Sérum	1 x 40 ml	22 €
AD-CGD	Conjugué IgG* (*lot dépendant)	1 x 40 ml	51 €
AD-CGMD	Conjugué IgG+IgM* (*lot dépendant)	1 x 40 ml	51 €
AD-WBD	Solution de lavage (conc. 10x)	1 x 40 ml	22 €

**LOGICIEL DE LECTURE****DOT (Références commençant par AD)**

AD-SOFTDOT	Logiciel ALPHADIS - Dr Dot v2 de ALPHADIA	1 licence	Nous consulter
------------	---	-----------	----------------

**IMMUNODOTS BLUEDIVER****CONNECTIVITES**

AD-ANA25DBD	DOT ANA Profile 25 IgG (Nucleosome, dsDNA, Histones, Sm, RNP (68Kd/A/C), Sm/RNP, SSA, TRIM 21, SSB, Scl70, Ku, PMScl, Mi-2, JO1, PL7, PL12, SRP, Ribosomes, CENP A/B, PCNA, sp100, gp210, M2 (OGDC-E2,BCOADC-E2,PDC-E2) Rec, M2 native, F-Actin)	24 tests	1 451 €
AD-ENA10DBD	DOT ENA Profile 10 (Sm, SmRNP, SSA, SSB, Jo-1, Scl-70, PMScl, Ku, CENP-A+B, PCNA)	24 tests	928 €
AD-FULLANABD	DOT FULLANA (Sm, U1-RNP, Sm/RNP, SSA/Ro 60kD, SSB, Jo-1, Scl-70, PMScl, Ku, CENP-A+B, PCNA, Ribosome P0)	24 tests	959 €
AD-CP10DBD	DOT Connectivites Profile 10 (Nucléosomes, dsDNA, Histones, Sm, Sm/RNP, SSA 60, TRIM 21 (SSA 52), SSB, Jo-1, Scl-70)	24 tests	985 €
AD-LUDBD	DOT Lupus (Nucléosomes, Histones, Sm, Ribosomes P0)	24 tests	709 €
AD-CYTO6DBD	DOT Cytoplasme Profile 6 (M2/nPDC, Jo-1, PL7, PL12, SRP, Ribosome P0)	24 tests	796 €
AD-SPS8DBD	DOT Scléro-Poly-Synthétases Profile 8 (Jo-1, PL7, PL12, SRP, Ku, PMScl 100, Scl-70, Mi-2)	24 tests	748 €
AD-SPS12DBD	DOT Scléro-Poly-Synthétases Profile 12 (Jo-1, PL7, PL12, SRP, Ku, PMScl 100, Scl-70, Mi-2, MDA-5, TIF1-γ, EJ, SSA/Ro52kD)	24 tests	1 098 €
AD-SCLE-RO10DBD	Dot Sclérodermie Profile 10 (Scl70, CENP-A, CENP-B, PMScl-100, PMScl-75, Ku, RNA Polymerase III, U1-RNP, Fibrillar, Th/To)	24 tests	925 €
AD-MYOS12A-DBD	DOT Myosite Profile 12 (Jo-1, PL7, PL12, EJ, SRP, Mi-2, MDA-5, TIF1-γ, SSA/Ro52kD TRIM, SAE1, SAE2, NXP2)	24 tests	1 051 €
AD-MYO-SO12ADBD	DOT Myosite Profile 12 - OJ (JO1, PL7, PL12, EJ, SRP, Mi-2, MDA-5, TIF1-γ, OJ, SAE1, SAE2, NXP2)	24 tests	1 076 €
AD-SYNTH10DBD	DOT Poly-Synthétase 10 (Jo1,PL-7,PL-12,EJ, OJ, KS, ZO, HA, SRP, Ribosome P0)	24 tests	898 €

**HÉPATOPATHIES**

AD-LIVERDBD	DOT Foie 5 (M2/nPDC, LKM1, LC1, SLA, F-Actine)	24 tests	731 €
AD-LIVER10DBD	DOT Foie 10 (M2/nPDC, Rec OGDC E2- Rec BCOADC E2-Rec PDC E2, gp210, Sp100, LKM1, LC1, SLA, F-Actine)	24 tests	971 €

**VASCULARITES**

AD-MPGDBD	DOT ANCA - Goodpasture (MPO, PR3, GBM)	24 tests	665 €
-----------	--	----------	-------

**ANÉMIE PERNICIEUSE**

AD-BAGDBD	DOT Facteur Intrinsèque - ACP	24 tests	556 €
-----------	-------------------------------	----------	-------

**MALADIES INFLAMMATOIRES CHRONIQUES DE L'INTESTIN (MICI)**

AD-ASCASDBD	DOT ASCA Screen IgA+IgG	24 tests	447 €
-------------	-------------------------	----------	-------

# Auto-Immunité

## MALADIE OELIAQUE

AD-CODBD	Gliadine désaminée + tTG IgA	24 tests	589€
AD-COGDBD	Gliadine désaminée + tTG IgG	24 tests	589€

## SYNDROME DES ANTI-PHOSPHOLIPIDES

5040	Dot Anti-phospholipides IgG, 9 paramètres (cardiolipine, acide phosphatidique, phosphatidylethanolamine, phosphatidylglycérol, phosphatidylinositol, phosphatidylsérine, annexineV, $\beta$ 2glycoprotéine 1, prothrombine)	20 x 9 tests	865€
5041	Dot Anti-phospholipides IgM, 9 paramètres (cardiolipine, acide phosphatidique, phosphatidylethanolamine, phosphatidylglycérol, phosphatidylinositol, phosphatidylsérine, annexineV, $\beta$ 2glycoprotéine 1, prothrombine)	20 x 9 tests	865€

## NEUROPATHIE AUTO-IMMUNES

### RAVO

PNS9DIV-24	PNS9 DIVER Blot IgG (GAD65, SOx1, Ma2, Ma1, Amphiphysine, CV2, Ri, Yo, HuD)	24 tests	1 443€
PNS11DIV-24	PNS11 DIVER Blot IgG (GAD65, Zic4, Tr(DNER), SOx1, Ma2, Ma1, Amphiphysine, CV2, Ri, Yo, HuD)	24 tests	1 631€

### AUTRES

PNS-DIV-CSF-CART	Cartouche pour LCR (PNS9 et PNS11 Diver Blot)*	5 cartouches	
------------------	--	--------------	--

## IMMUNODOTS BLUEDIVER COMBI

Profil Antigénique à façon et personnalisable parmi plus de 40 antigènes unitaires à assembler pour une flexibilité de confirmation en Auto-Immunité.



## CONNECTIVITES

AD-CENTAC	Centromère A (047)	24 tests	335€
AD-CENTBC	Centromère B (048)	24 tests	335€
AD-CENTABC	Centromère A+B (011)	24 tests	335€
AD-DFS70C	DFS70 (026)	24 tests	335€
AD-DSDNAC	dsDNA (022)	24 tests	335€
AD-EJC	EJ (018)	24 tests	335€
AD-HAC	HA (052)	24 tests	335€
AD-HISTC	Histones (023)	24 tests	335€
AD-JO1C	JO1 (006)	24 tests	335€
AD-KUC	KU (010)	24 tests	335€
AD-KSC	KS (050)	24 tests	335€
AD-MDA5C	MDA5 (019)	24 tests	335€
AD-MI2C	MI2 (014)	24 tests	335€
AD-NUC	Nucléosome (021)	24 tests	335€
AD-NXP2C	NXP2 (054)	24 tests	335€
AD-OJC	OJ (049)	24 tests	335€
AD-PCNAC	PCNA (012)	24 tests	335€
AD-PL7C	PL7 (015)	24 tests	335€
AD-PL12C	PL12 (016)	24 tests	335€
AD-PMSCL75C	PMSCL-75 (009)	24 tests	335€
AD-PMSCL100C	PMSCL-100 (008)	24 tests	335€
AD-RIBOC	Ribosome P0 (013)	24 tests	335€
AD-RNAC	RNA Pol III (025)	24 tests	335€
AD-SCL70C	Scl-70 (007)	24 tests	335€
AD-SMC	Sm (001)	24 tests	335€



AD-SMRNPC	Sm/RNP (003)	24 tests	335 €
AD-SRPC	SRP (017)	24 tests	335 €
AD-SSA60C	SSA/Ro 60kD (004)	24 tests	335 €
AD-SSA52C	SSA/Ro 52kD (024)	24 tests	335 €
AD-SSBC	SSB/La (005)	24 tests	335 €
AD-THTOC	Th/To (053)	24 tests	335 €
AD-TIFC	TIF1 gamma (020)	24 tests	335 €
AD-U1RNPC	U1-RNP (002)	24 tests	335 €
AD-ZOC	ZO (051)	24 tests	335 €

### HÉPATOPATHIES

AD-FACTINC	F Actine (038)	24 tests	335 €
AD-GP210C	GP210 (033)	24 tests	335 €
AD-LC1C	LC1 (036)	24 tests	335 €
AD-LKM1C	LKM1 (035)	24 tests	335 €
AD-M2BCOADCC	M2-BCOADC (040)	24 tests	335 €
AD-M2OGDCC	M2-OGDC (039)	24 tests	335 €
AD-M2NATC	M2-native (031)	24 tests	335 €
AD-M2PDCC	M2-PDC (041)	24 tests	335 €
AD-M2RECC	M2 Recombinant (032)	24 tests	335 €
AD-SLAC	SLA (037)	24 tests	335 €
AD-SP100C	Sp100 (034)	24 tests	335 €

### VASCULARITES

AD-MPOC	MPO (028)	24 tests	335 €
AD-PR3C	PR3 (029)	24 tests	335 €
AD-GBMC	GBM (030)	24 tests	335 €

### ANÉMIE PERNICIEUSE

AD-IFC	Facteur intrinsèque (042)	24 tests	335 €
AD-PCAC	PCA (043)	24 tests	335 €

### RÉACTIFS COMMUNS

AD-CARTC	Coffret de 24 cartouches + 24 supports interchangeables entre tous les tests	24 tests	204 €
----------	--	----------	-------

## COMPLÉMENT

### SURVEILLANCE DU SYSTÈME IMMUNITAIRE

#### Kits ELISA

A001	Complexe Immun Circulant (CIC)-C1q EIA	96 tests	727 €
A002	Analogue CIC- cellule Raji EIA (RCR) EIA	96 tests	928 €
A006	Fraction iC3b EIA	96 tests	810 €
A008	Fraction C4d EIA	96 tests	810 €
A018	CH 50 Eq EIA	96 tests	664 €
A025	C5a EIA	96 tests	810 €
A027	Fraction Bb Plus EIA	96 tests	810 €
A028	AH50 Eq EIA	96 tests	664 €
A029	SC5b-9 Plus EIA	96 tests	810 €

## Auto-Immunité

A032	C3a Plus EIA	96 tests	810 €
A034	Fraction Ba EIA	96 tests	810 €
A036	C4a EIA	96 tests	810 €
A037	C1-Inhibiteur EIA	96 tests	810 €

### CONTRÔLE

A013	Contrôle CIC-C1q	1 set	94 €
------	------------------	-------	------

### PROTÉINES DU COMPLÉMENT PURIFIÉES (1 MG/ML)

A400	C1q	1ml	571 €
A401	C3	250 µl	456 €
A402	C4	250 µl	456 €
A403	C5	250 µl	456 €
A404	C6	250 µl	456 €
A405	C7	250 µl	456 €
A406	C8	250 µl	456 €
A407	C9	250 µl	456 €
A408	Facteur B	250 µl	456 €
A409	Facteur D (0,1 mg/ml)	250 µl	456 €
A410	Facteur H	250 µl	456 €
A411	Facteur I	250 µl	523 €
A412	Facteur P	250 µl	523 €
A413	C3b	250 µl	456 €

### SÉRUMS DÉPLÉTÉS OU DÉFICIENTS EN PROTÉINE SPÉCIFIQUE DU COMPLÉMENT

A509	C1q-dpl	1 ml	304 €
A500	C2-dpl	1 ml	232 €
A508	C3-dpl	1 ml	596 €
A521	C3/C4 Depleted	1 ml	433 €
A507	C4-Déficient	1 ml	382 €
A501	C5-dpl	1 ml	232 €
A502	C6-dpl	1 ml	232 €
A503	C7-dpl	1 ml	232 €
A504	C8-dpl	1 ml	232 €
A505	C9-dpl	1 ml	232 €
A506	Facteur B-dpl	1 ml	232 €
A512	Facteur P-dpl	1 ml	232 €

### RÉACTIFS SPÉCIAUX

A100	Standard de Complément Humain (étalon)	1 ml	509 €
A112	Complément Humain normal	2,5 ml	408 €
A113	Complément Humain normal	5 ml	680 €
A114	Activateur du complément	0,2 ml	680 €
A115	Panel d'échantillons du Complément	10 x 25 µl	375 €
A116	Sérum Normal Humain Activé par Facteur de Venin de Cobra	0,1 ml	463 €
A119	Complément du sérum normal de cobaye	5 ml	375 €
A600	Facteur de Venin de Cobra	≥ 350 U/ml	1 010 €
A9527	Réactant de C1 inhibiteur	1 Flaçon	122 €
A9576	Solution Stabilisante pour échantillons	25 ml	139 €

### ANTICORPS MONOCLONAUX 1MG/ML

A201	Anti-human C1q	100µl	341 €
A203	Anti-human C3a	100 µl	341 €



A205	Anti-human C3c	100 µl	341 €
A207	Anti-human C3d	100 µl	341 €
A209	Anti-human iC3b (néoantigène)	100 µl	341 €
A211	Anti-human C4c	100 µl	341 €
A213	Anti-human C4d	100 µl	360 €
A215	Anti-human C4 (binding protein)	100 µl	341 €
A217	Anti-human C5	100 µl	341 €
A219	Anti-human C6	100 µl	341 €
A221	Anti-human C7	100 µl	341 €
A249	Anti-human C8	100 µl	341 €
A223	Anti-human C9	100 µl	341 €
A225	Anti-human Facteur B(Ba)	100 µl	341 €
A227	Anti-human Facteur B(Bb)	100 µl	341 €
A229	Anti-human Facteur H	100 µl	341 €
A247	Anti-human Facteur I #1	100 µl	341 €
A231	Anti-human Facteur I #2	100 µl	341 €
A233	Anti-human Facteur P #1	100 µl	341 €
A235	Anti-human Facteur P #2	100 µl	341 €
A237	Anti-human S-Proteine (vitronectine)	100 µl	341 €
A239	Anti-human SC5b-9 (néoantigène TCC)	100 µl	509 €
A241	Anti-human Clustérine (SP40,40, Apo J)	100 µl	509 €
A250	Anti-human C3d (néoantigène)	100 µl	509 €
A251	Anti-human C4d (néoantigène)	100 µl	509 €
A252	Anti-human Bb (néoantigène)	100 µl	509 €
A253	Anti-human C4d (néoantigène)	0,5 ml	710 €
A254	Anti-human Facteur H #2	100 µl	509 €
A255	Anti-human Facteur H #3	100 µl	509 €

### SÉRUMS POLYCLONAUX (CHÈVRE ANTI-HUMAIN)

A300	C1-Inhibiteur	2 ml	360 €
A301	C1q	2 ml	360 €
A302	C1s	2 ml	360 €
A303	C2 (fraction Ig)	1 ml	360 €
A304	C3	2 ml	360 €
A305	C4	2 ml	360 €
A306	C5	2 ml	360 €
A307	C6	2 ml	360 €
A308	C7	2 ml	360 €
A309	C8	2 ml	360 €
A310	C9	2 ml	360 €
A311	Facteur B	2 ml	360 €
A312	Facteur H	2 ml	360 €
A313	Facteur I	2 ml	360 €

### ANTICORPS MONOCLONAUX BIOTINYLÉS (0,2 MG/ML)

A700	Anti-C1q biotinylé	250 µl	386 €
A701	Anti-C3c biotinylé	250 µl	386 €
A702	Anti-C3d biotinylé	250 µl	386 €
A703	Anti-C4c biotinylé	250 µl	386 €
A704	Anti-C4d biotinylé	250 µl	386 €
A705	Anti-C5 biotinylé	250 µl	386 €

# Auto-Immunité

A706	Anti-C6 biotinylé	250 µl	386 €
A707	Anti-C7 biotinylé	250 µl	386 €
A708	Anti-C8 biotinylé	250 µl	386 €
A709	Anti-C9 biotinylé	250 µl	386 €
A710	Anti-iC3b (néoantigène) biotinylé	250 µl	408 €
A711	Anti-SC5b-9 (néoantigène) biotinylé	250 µl	408 €
A712	Anti-Facteur Bb biotinylé	250 µl	408 €

## CONTRÔLES DE QUALITÉ

### IMMUNOFLUORESCENCE

1900	FITC - QC SLIDE (lame d'évolution de la fluorescence standardisée)	1	140 €
6000-11	VISIONS II & III CD-ROM	1	647 €

### ELISA

CQAEIAAPG1	Contrôle positif anti-cardiolipine IgG	2 x 1 ml	378 €
CQAEIAAPG2	Contrôle positif anti-β2GP1 IgG	2 x 1 ml	378 €
CQAEIAAPM	Contrôle positif anti-cardiolipine IgM et β2GP1 IgM	2 x 1 ml	378 €
CQAEIADNA	Contrôle positif ds-DNA	2 x 1 ml	378 €
CQAEIAVCPRF	Contrôle positif CCP IgG et FR IgM	2 x 1 ml	378 €
AESQCP1	AESQC® Pool 1 (SS-A 60 kDa, SS-A 52 kDa, SS-B, Sm, Sm/RNP, Ribosome, CEN-P-B, Jo-1, Scl-70, AMA)	2 x 500 µl	384 €
AESQCP4	AESQC® Pool 4 (TPO, TG, Gliadine IgA et IgG, tTG IgA, MPO, PR3 et GBM)	2 x 500 µl	384 €
PW85105	PathTROL™ contrôle positif Tryptase	5 x 0.5 ml	Nous consulter
PW85205	PathTROL™ contrôle positif Tryptase niveau haut	5 x 0.5 ml	Nous consulter
PW880105	PathTROL™ contrôle positif Coeliac IgA/IgG (TG, Gliadine)	5 x 1 ml	Nous consulter
PW880110	PathTROL™ contrôle positif Coeliac IgA/IgG (TG, Gliadine)	10 x 1 ml	Nous consulter
PW880205	PathTROL™ contrôle positif Rheuma (Anti-CCP, FR)	5 x 1 ml	Nous consulter
PW880210	PathTROL™ contrôle positif Rheuma (Anti-CCP, FR)	10 x 1 ml	Nous consulter
PW880305	PathTROL™ contrôle positif Vasculitis (MPO, PR3, GBM)	5 x 1 ml	Nous consulter
PW880310	PathTROL™ contrôle positif Vasculitis (MPO, PR3, GBM)	10 x 1 ml	Nous consulter

## INSTRUMENTATION

### TECHNIQUE IMMUNODOT

#### BlueDiver / Préparateur automatique des immunodots en auto-immunité

- Réactifs en cartouches à usage unique
- Plus de 30 tests disponibles
- Résultats en 60 minutes
- Traçabilité lots réactifs et bandelettes



AD-INSTRUBD	BlueDiver	1 instrument	Nous consulter
<b>Scanner</b>			
AD-SCANBD	Scanner	1	Nous consulter
<b>Logiciel</b>			
AD-SOFTBD	Logiciel de lecture BlueDiver (logiciel Dr DOT v3)	1 licence	Nous consulter





**N** Nouveauté catalogue

### PRÉPARATEUR ET LECTEUR AUTOMATISÉS POUR L'IMMUNOFLUORESCENCE

**HELIOS®**, Préparateur et lecteur de lames d'Immunofluorescence en auto-immunité.

- HEP-2, triple substrats, ANCA, endomysium
- Capacité, 20 lames, 190 patients
- Validation des négatifs en 1 clic
- Estimation du titre
- Reconnaissance des aspects



HELIOS

IOS-1000	Préparateur et lecteur de lames IFA en auto-immunité : HELIOS	1 instrument	Nous consulter
LAB-1000	AESKU.LAB Middleware	1 licence	Nous consulter

#### Consommables

HEL-3502	Flacons de 20 mL	200	41€
HEL-3501	Flacons de 4 mL	200	51€
HEL-3504	Bouchons pour flacons de 20 mL	200	23€
HEL-3503	Bouchons pour flacons de 4 mL	200	23€
SQ2-3006	Flacons de 100 mL + bouchons	24	41€

### PRÉPARATEUR EN IMMUNOFLUORESCENCE

**320SX™**, Automate compact pour la préparation des lames d'immunofluorescence et de l'ELISA.

- Jusqu'à 72 échantillons
- Jusqu'à 4 techniques différentes traitées par série
- Lecture automatique des code-barres échantillons
- Incubation à température ambiante ou à 37 degrés
- Lecture automatisée des codes à barres des lames

<b>N</b> AFT320SX	AFT 320SX Custom (automate pour l'immunofluorescence)	1	Nous consulter
-------------------	---	---	----------------

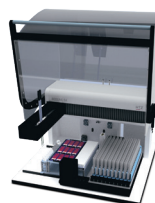

<b>N</b> AFT520SX	AFT 520SX Custom (automate pour l'immunofluorescence)	1	Nous consulter
-------------------	---	---	----------------

**Image Navigator®**. La lecture automatisée de votre Immunofluorescence en Auto-Immunité

- HEP-2000®, triple substrats, ANCA, endomysium
- Validation groupée des échantillons négatifs
- Mise à jour automatique de la nouvelle liste de travail avec les dilutions demandées
- Traçabilité des résultats et archivage des images



### PRÉPARATEUR ET LECTEUR AUTOMATISÉS

AFTIN0001	<b>320SX Image Navigator</b> (prépare et lit vos lames, en connexion bidirectionnelle) Solution intégralement <b>AUTOMATISÉE</b> . Conçue pour accélérer, standardiser et <b>ASSURER LA TRACABILITÉ</b> de l'analyse de vos lames en immunofluorescence.	1	Nous consulter
-----------	--	---	----------------

### CONSOMMABLES POUR AFT

55140	Plaques 96 puits	60 unités	131€
944001P	Tubes pour dilution Micronic AFT2000	960 unités	57€
2685/013	Tubes pour dilution AFT3000 et AFT4000	125 x 8 tubes	128€
AFTW30	Bouteilles rondes 30 ml Wheaton	12 unités	28€
AFTN15	Bouteilles rondes 15 ml Nalgène	8 x 9 unités	85€
INLabels	Étiquettes code à barres pour lames d'immunofluorescence	1000 unités	128€
180604	Terralin	2 litres	148€
AFTT-02-25	Tubes capuchons à visser (2 ml)	25 unités	11€

# Allergie

## ALLERGIE PAR COLORIMÉTRIE

Le TAP vous propose 3 panels de détection pour 3 prescriptions possibles.

### RÉACTIFS

TAP001	Coffret TAP Pneumallergènes (30 allergènes)	24 tests	502€
TAP011	Coffret TAP Pneumallergènes version automate (30 allergènes)	24 tests	502€
TAP002	Coffret TAP Trophallergènes (30 allergènes)	24 tests	502€
TAP012	Coffret TAP Trophallergènes version automate (30 allergènes)	24 tests	502€
TAP003	Coffret TAP Mixte Pneuma et Tropha (30 allergènes)	24 tests	502€
TAP013	Coffret TAP Mixte version automate (30 allergènes)	24 tests	502€

### INSTRUMENTATION ET SOFTWARE

TAPZ1	Agitateur de plaque	1	913€
TAPZ2	Scanner de lecture	1	286€
TAPZ3	Software - TAP allergie	1	571€
TAPELITE	AP Blot Elite - 48 patients	1	Nous consulter

### CONTRÔLES DE QUALITÉ INDÉPENDANTS

AL0105	Optitrol Multiallergy Trophallergènes	4 x 2,5 ml	274€
AL0108	Optitrol Multiallergy Pneumallergènes	4 x 2,5 ml	274€

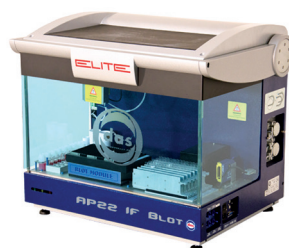

AP Blot Elite

### TAP

PANEL PNEUMALLERGÈNES		PANEL TROPHALLERGÈNES		PANEL MIXTE (Pneuma et Tropha)	
t23	cyprès	f25	tomate	f85	céleri
t04	noisetier	f96	avocat	f14	soja
t15	frêne	f92	banane	f13	arachide
t07	chêne	fx29	agrumes	f12	pois
t09	olivier	f84	kiwi	f96	avocat
t03	bouleau	f13	arachide	f26	porc
g12	seigle	f17	noisette	f04	blé
g14	avoine	f12	pois	f24	crevette
g08	paturin	f14	soja	f03	morue
g06	phléole	f85	céleri	f84	kiwi
g15	blé	f27	bœuf	f02	lait
g03	dactyle	f83	poulet	f01	blanc d'œuf
g02	chiendent	f26	porc	t03	bouleau
w09	plantain	f207	palourde	t09	olivier
w10	chénopode	f24	crevette	t07	chêne
w21	pariétaire	f23	crabe	t11	platane
w01	ambroisie	f40	thon	t23	cyprès
w06	pollen d'armoise	f03	morue	g15	blé
e01	chat	f47	ail	g06	phléole
e02/e05	chiendent	f48	oignon	w01	ambroisie
e03	cheval	f45	levures	w21	pariétaire
m06	chiendent	f10	ssame	w06	pollen d'armoise
m03	aspergillus	f09	riz	e01	chat
m05	candida	f08	maïs	e02/e05	chien
d201	blomia	f04	blé	m03	aspergillus
d01	d.ptero	f76	alpha-lactalbumine	m06	alternaria
d02	d.farinae	f77	beta-lactoglobuline	i06	blatte
k82	latex	f78	caséine	d01	d.ptero
i06	blatte	f01	blanc d'œuf	d02	d.farinae
	CCD		CCD		CCD

## Allergie

## ALLERGIE PAR CHIMILUMINESCENCE

### CLA OPTIGEN® 30 - DÉTECTION SIMULTANÉE ET INDIVIDUALISÉE DES IgE SPÉCIFIQUES SUR UN MÊME SUPPORT

CLA OPTIGEN® 30 propose une réponse dans la prise en charge des patients atopiques.

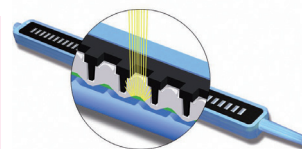

#### RÉACTIFS

85034	CLA OPTIGEN Pneuma 30	20 tests	761 €
85035	CLA OPTIGEN Tropha 30	20 tests	761 €
85036	CLA OPTIGEN Mixte 30	20 tests	761 €

#### CONTRÔLES

82062	Contrôle négatif - HITACHI	3 x 3 ml	127 €
82061	Contrôle positif - HITACHI	3 x 3 ml	127 €
PW80101	PathTROL™ contrôle allergie SERA - niveau 1 (g06, g12, w06, d01, d02, e01, f17, f13, f02)	5 x 1 ml	Nous consulter
PW80201	PathTROL™ contrôle allergie SERA - niveau 2 (g06, g12, w06, d01, d02, e01, f17, f13, f02)	5 x 1 ml	Nous consulter

#### AUTOMATES

##### Luminomètre pour la lecture des pipettes CLA OPTIGEN®30

CLA-1	Luminomètre	1	Nous consulter
-------	-------------	---	----------------



AP3600™ Automated Analyser  
Automatisation - Intégration



Luminomètre CLA-1

#### CLA

PANEL PNEUMALLERGÈNES		PANEL TROPHALLERGÈNES		PANEL MIXTE (Pneuma et Tropha)	
w09	plantain	f96	avocat	w09	plantain
w06	armoise	f92	banane	w06	armoise
w21	pariétaire	f09	riz	w21	pariétaire
w10	chénopode	f89	moutarde	w01	ambroisie
w01	ambroisie	f85	céleri	t09	olivier
t09	olivier	f84	kiwi	t07	chêne
t07	chêne	f83	poulet	t03	bouleau
t05	hêtre	f08	maïs	t11	platane
t03	bouleau	f78	caséine	m06	alternaria
t25	rêne	f75	jaune d'oeuf	m03	aspergillus
t23	cyprés italien	f47	ail	k82	latex
t02	aulne	f40	thon	i06/i206	blatte
t11	platane	f04	blé	g06	phléole
m06	alternaria	f35	pomme de terre	g03	dactyle
m05	candida	f24	agrumes	g15	blé (pollen)
m03	aspergillus	f03	morue	f96	avocat
k82	latex	f27	boeuf	f85	céleri
i06/i206	blatte	f26	porc	f04	blé (pollen)
g08	pâturin	f25	tomate	f03	morue
g06	phléole	f24	crevette	f26	porc
g03	dactyle	f207	palourde	f24	crevette
g02	chiendent	f207	amande	f02	lait
g15	blé (pollen)	f02	lait	f14	soja
g12	seigle	f17	noisette	f13	arachide
e05	chiendent	f155	levure	f12	pois
e03	cheval	f14	soja	f01	blanc d'oeuf
e01	chat	f13	arachide	e05	chien
d201	blomia Tropicalis	f12	pois	e01	chat
d02	d.farinae	f10	sésame	d02	d.farinae
d01	d.pteronysinus	f01	blanc d'oeuf	d01	d.pteronysinus
	CCD		CCD		CCD

# Contrôles de Qualité

## VIROLOGIE - BACTÉRIOLOGIE



### CONTRÔLES POSITIFS MULTIPARAMÉTRIQUES

#### ACCURUN® 1

Marqueurs : anti-HIV1, anti-HIV2, anti-HTLV, anti-HTLV-II, HBs Ag, anti-HBc, anti-HBc, anti-HCV, anti-CMV

Marqueurs : anti-HIV1, anti-HIV2, anti-HTLV, anti-HTLV-II, HBs Ag, anti-HBc, anti-HBc, anti-HCV, anti-CMV			
A001-2705-P	ACCURUN® 1 - Série 2700	6 Tubes de 3,5 ml	1 020 €
A001-4003-P	ACCURUN® 1 - Série 4000	3 Flacons de 5 ml	700 €
A001-4408	ACCURUN® 1 - Série 4400	12 Tubes de 3,5 ml	2 652 €
A001-5605-P	ACCURUN® 1 - Série 5600 (Roche)	6 Tubes de 3,5 ml	1 152 €
A001-8103-P	ACCURUN® 1 - Série 8100	3 Flacons de 5 ml	700 €

#### ACCURUN® 2

Marqueurs : anti-HIV1, anti-HIV2, anti-HTLV, anti-HTLV-II, HBs Ag, anti-HBc, anti-HBc, anti-HCV, anti-CMV et anti-Syphilis

2000-0023	ACCURUN® 2 - Série 2700 (Architect)	6 Tubes de 3,5 ml	1 065 €
-----------	-------------------------------------	-------------------	---------

#### ACCURUN® 21

Marqueurs : anti-HIV1, anti-HIV2, HBs Ag, anti-HBc, anti-HCV, anti-HAV

A21-1005-E	ACCURUN® 21 - Série 1000 (Siemens Centaur)	6 Tubes de 3,5 ml	1 020 €
A21-2005-E	ACCURUN® 21 - Série 2000 (ORTHO Vitros)	6 Tubes de 3,5 ml	1 020 €

#### ACCURUN® ToRCH

Marqueurs : Toxo, Rub, CMV et Herpès

A25-5006	ToRCH IgG	3 Flacons de 1 ml	166 €
----------	-----------	-------------------	-------

Marqueurs : Toxo, Rub et CMV

A26-5006	ToRC IgM	3 Flacons de 1 ml	312 €
----------	----------	-------------------	-------

#### ACCURUN® EBV

Marqueurs : EBV VCA IgG, EBV EBNA IgG

A30-5006	EBV IgG (multiparamétrique)	3 Flacons de 1 ml	171 €
----------	-----------------------------	-------------------	-------

Marqueurs : EBV VCA IgM

A31-5006	EBV IgM (multiparamétrique)	3 Flacons de 1 ml	209 €
----------	-----------------------------	-------------------	-------

#### ACCURUN® Hépatites

Marqueurs : HBeAg, HBc IgM, HAV IgM

A51-5001	ACCURUN® 51 - contrôle 1 Hépatites	1 Flacon de 5 ml	459 €
A51-5005	ACCURUN® 51 - contrôle 1 Hépatites	6 Tubes de 3,5 ml	1 338 €

Marqueurs : Anti-Hbe, anti-HBs, anti-HAV

A52-5005	ACCURUN® 52 - contrôle 2 Hépatites	6 Tubes de 3,5 ml	1 338 €
----------	------------------------------------	-------------------	---------

#### ACCURUN® 40

Marqueurs : Rougeole, Oreillons, Rubéole, VZV (IgG)

A40-5006	ACCURUN® 40 multiparamétrique ROR et VZV	3 Flacons de 1 ml	179 €
----------	--	-------------------	-------

## Contrôles de Qualité

**CONTRÔLES NÉGATIFS MULTIPARAMÉTRIQUES**

<b>Marqueurs :</b> anti-HIV1, anti-HIV2, anti-HTLV-I, anti-HTLV-II, HBs Ag, anti-HBc, anti-HBs, anti-HCV, anti-CMV, anti-syphilis			
A001-0001N	ACCURUN® 1 - contrôle négatif (1 flacon non réactif)	1 Flacon de 5 ml	67€
A001-1008N	ACCURUN® 1 - contrôle négatif (multiparamétrique)	12 Tubes de 3,5 ml	460€
<b>Marqueurs :</b> HIV-1 Ag, anti-HIV1, anti-HIV2, anti-HTLV-I, anti-HTLV-II, HBs Ag, anti-HBc, anti-HBc IGM, anti-HBs, anti-HCV, anti-CMV, anti-syphilis, anti-HAV, anti-HAV, anti-HAV Igm, anti-Hbe, Hbe Ag, anti-Borrelia			
A810-0005	ACCURUN® 810 - contrôle négatif (multiparamétrique)	6 Tubes de 3,5 ml	304€
<b>Marqueurs :</b> Toxo, Rub, CMV et Herpès			
A800-5004	ACCURUN® 800 - ToRCH contrôle négatif	1 Flacon de 1 ml	71€

**CONTRÔLES POSITIFS MONOPARAMÉTRIQUES**

A106-1003	HIV p24 Ag	3 Flacons de 5 ml	700€
A106-1008	HIV p24 Ag	12 Tubes de 3,5 ml	1 973€
A113-5001	Anti-HBc IgM	1 Flacon de 5 ml	197€
A115-5001	Anti-HBc IgG	1 Flacon de 5 ml	197€
A117-5001	HBe Ag	1 Flacon de 5 ml	197€
A119-5001	anti-HBe	1 Flacon de 5 ml	197€
A120-5001	Anti-VHA IgG	1 Flacon de 5 ml	235€
A121-5001	Anti-VHA IgM	1 Flacon de 5 ml	281€
A125-5001	Anti-HBs	1 Flacon de 5 ml	197€
A127-5004	Anti-HDV IgG	1 Flacon de 1 ml	234€
A130-5004	Lyme IgG	1 Flacon de 1 ml	94€
A132-5004	Lyme IgM	1 Flacon de 1 ml	121€
A135-5004	Toxo IgG	1 Flacon de 1 ml	55€
A136-5004	Toxo IgM	1 Flacon de 1 ml	103€
A140-5001	Rubella IgG	1 Flacon de 5 ml	191€
A141-5004	Rubella IgM	1 Flacon de 1 ml	103€
A145-5004	CMV IgG	1 Flacon de 1 ml	86€
A146-5004	CMV IgM	1 Flacon de 1 ml	121€
A155-2010	Syphilis (TPHA/TMPA ELISA) - S2000	3 Flacons de 2 ml	248€
A155-5008	Syphilis (TPHA/TMPA ELISA)	12 Tubes de 3,5 ml	1 655€
A155-5010	Syphilis (TPHA/TMPA ELISA) - S5000	3 Flacons de 2 ml	281€
A156-5006	Syphilis (VDRL, RPR)	3 Flacons de 1 ml	144€
A190-5005	Chagas Disease	6 Tubes de 3,5 ml	1 208€

**CONTRÔLES DE BIOLOGIE MOLÉCULAIRE****CONTRÔLES POSITIFS MULTIPARAMÉTRIQUES - PLASMIDES ADN OU ARN**

A345-2124	ACCURUN® 345 HCV RNA/HIV RNA/HBV DNA	5 Flacons de 1 ml	254€
2025-0067	Chlamydia/Neisseria DNA - Série 100	10 Flacons de 1 ml	527€
A342-7006	Chlamydia/Neisseria DNA - Série 700 (Technique Amplifiée)	10 Flacons de 1 ml	527€

**CONTRÔLES NÉGATIFS MULTIPARAMÉTRIQUES - PLASMIDES ADN OU ARN**

2025-0061	ACCURUN® 841 Chlamydia trachomatis/Neisseria gonorrhoeae négatif	10 Flacons de 1 ml	304€
A803-0027	ACCURUN® 803 contrôle négatif (HCV RNA/HIV RNA/HBV DNA)	10 Flacons de 1,2 ml	357€

**CONTRÔLES POSITIFS MONOPARAMÉTRIQUES - PLASMIDES ADN OU ARN**

A305-2127E	HCV RNA - Serie 150	10 Flacons de 1,2 ml	683€
A305-6324	HCV RNA - Serie 300	5 Flacons de 1ml	829€
A305-6432	HCV RNA - Série 400	5 Flacons de 4 ml	1 459€
A315-2127	HIV RNA - Serie 150	10 Flacons de 1,2 ml	700€
A315-5424	HIV RNA - Série 400	5 Flacons de 1,2 ml	433€
A325-5232	HBV DNA - Série 200	5 Flacons de 4 ml	1 119€
A325-5732	HBV DNA - Série 700	5 Flacons de 4 ml	909€
A378-5030	HPV DNA	20 Flacons de 4 ml	966€
2025-0060	ACCURUN 381 HPV mRNA Positive Contrôle	10 Flacons de 1 ml	1 252€
ADVQC01	Contrôle ADV	5 flacons de 1 ml	716€
JCVQC02	Contrôle JC virus	5 flacons de 1 ml	753€

# Contrôles de Qualité

CMVQC01	Contrôle CMV	5 flacons de 1 ml	716 €
EBVQC01	Contrôle EBV	5 flacons de 1 ml	716 €
BKVQC01	Contrôle BK virus	5 flacons de 1 ml	716 €
HSV1QC01	Contrôle HSV-1	5 flacons de 1 ml	716 €
HSV2QC01	Contrôle HSV-2	5 flacons de 1 ml	716 €
VZVQC01	Contrôle VZV	5 flacons de 1 ml	716 €
INFAQC01	Contrôle Influenza A	5 flacons de 1 ml	508 €
INFBQC01	Contrôle Influenza B	5 flacons de 1 ml	508 €
PINFQC01	Contrôle Para Influenza	5 flacons de 1 ml	508 €
RSVQC01	Contrôle RSV	5 flacons de 1 ml	508 €
RVQC01	Contrôle Rotavirus	5 flacons de 1 ml	508 €

## CONTRÔLES NÉGATIFS MONOPARAMÉTRIQUES - PLASMIDES ADN OU ARN

A873-5030	HPV DNA négatif	20 flacons de 4 ml	1 088 €
A872-5027E	HPV DNA négatif	10 flacons de 1 ml	Nous consulter
B001-1008 Δ	Diluant acide nucléique contrôle négatif (Produit de recherche)	12 flacons de 3,5 ml	442 €

## CONTRÔLES DE VALIDATION POUR EXTRACTION ET AMPLIFICATION PCR

Les contrôles Zeptomatrix sont formulés avec des microorganismes purifiés et intacts à utiliser avec la même technique employée pour les échantillons cliniques

MDZ001	NATrol Multimarqueurs respiratoires (6 X 0.75 mL)	6 x 0,75 ml	548 €
MDZ002	NATrol Chlamydia trachomatis contrôle positif (6 X 1.25 mL)	6 x 1,25 ml	397 €
MDZ003	NATrol Neisseria gonorrhoeae contrôle positif (6 X 1.25 mL)	6 x 1,25 ml	397 €
MDZ004	NATrol CT/NG contrôle négatif (6 X 1.25 mL)	6 x 1,25 ml	247 €
MDZ040	NATrol Clostridium difficile contrôle positif (6 x 0.5 mL)	6 x 0,5 ml	338 €
MDZ041	NATrol Clostridium difficile contrôle négatif (6 x 0.5 mL)	6 x 0,5 ml	338 €
MDZ053	NATrol GBS contrôle positif (6 X 0.5 mL)	6 x 0,5 ml	338 €
MDZ059	NATrol MRSA contrôle positif (6 X 0.5 mL)	6 x 0,5 ml	329 €
MDZ060	NATrol MRSA/SA contrôle négatif (6 X 0.5 mL)	6 x 0,5 ml	329 €
MDZ061	NATrol SA contrôle positif (6 X 0.5 mL)	6 x 0,5 ml	329 €
NATMEC-BIO	Δ NATrol Meningitis/Encephalitis (ME) Controls (12 x 0.2 mL)	12 x 0,2 ml	444 €
NATMEP-BIO	Δ NATrol Meningitis/Encephalitis Panel (14 x 0.4 mL)	14 x 0,4 ml	726 €
NATVP-BD	Δ NATrol Vaginal Panel (24 x 0.5 mL)	4 x 6 x 0,5 ml	1 178 €
NATGIC-BIO	Δ NATrol GI Controls (12 x 0.2 mL)	12 x 0,2 ml	483 €

## PANELS DE BIOLOGIE MOLÉCULAIRE

Chaque panel est composé de 4 tubes de concentrations différentes (1 négatif et 3 niveaux de positif)

ADVMQP01 Δ	Adenovirus Q panel moléculaire	4 flacons de 1 ml	Nous consulter
JCVMQP02 Δ	JC virus Q panel moléculaire	4 flacons de 1 ml	Nous consulter
CMVMQP01 Δ	CMV Q panel moléculaire	4 flacons de 1 ml	Nous consulter
EBVMQP01 Δ	EBV Q panel moléculaire	4 flacons de 1 ml	Nous consulter
BKVMQP01 Δ	BK virus Q panel moléculaire	4 flacons de 1 ml	Nous consulter
HHV6MQP01 Δ	HHV6 Q panel moléculaire	4 flacons de 1 ml	Nous consulter
HSV1MQP01Δ	HSV-1 Q panel moléculaire	4 flacons de 1 ml	Nous consulter
HSV2MQP01Δ	HSV-2 Q panel moléculaire	4 flacons de 1 ml	Nous consulter
VZVMQP01 Δ	VZV Q panel moléculaire	4 flacons de 1 ml	Nous consulter

## PANELS DE SÉROLOGIE Δ

### PANELS DE VÉRIFICATION

Panels développés pour la conformité des lots de réactifs (échantillons non dilués, non inactivés).

Paramètres : HIV, AgHBs



### PANELS DE QUALIFICATION

Panels développés pour entraîner, qualifier le personnel, pour la conformité des lots de réactifs ou d'analyse des erreurs (échantillons dilués). Paramètres HIV, HTLV, I/II, anti-HBc, anti-HCV, Ag HBs, CMV, HPV, Syphilis.

### PANELS DE PERFORMANCE

Panels développés à partir d'échantillons non dilués issus de multiples donneurs variés selon la concentration, le génotype, l'ethnie et la diversité géographique. Paramètres HIV, HTLV I/II, anti-HBc, HCV, AgHBs, HAV, CMV, Syphilis, Lyme, EBV, Rubéole, Chagas.

### PANELS DE SÉROCONVERSION

Panels d'échantillons non dilués prélevés à partir d'un seul donneur au cours du développement de l'infection et de la réponse immunitaire. Paramètres : HIV, HAV, HBV, HCV, EBV, ZIKA.

## Contrôles de Qualité

## BIOCHIMIE

**CHIMIE GÉNÉRALE****CONTRÔLES LIQUIDES NON TITRÉS**

201915	Autonom chimie liquide niveau 1	6 x 5 ml	159 €
202115	Autonom chimie liquide niveau 2	12 x 5 ml	317 €
202215	Autonom chimie liquide niveau 3	12 x 5 ml	317 €

**CONTRÔLES LYOPHILISÉS TITRÉS**

100105	Seronom	10 x 5 ml	106 €
100705	Pathonorm - High	10 x 5 ml	106 €
100805	Pathonorm - Low	10 x 5 ml	106 €
100205	Seronom™ Lipide	12 x 3 ml	108 €

**CHIMIE URINAIRE****CONTRÔLES LIQUIDES TITRÉS**

208505	Seronom™ Urine Niveau 1	10 x 8 ml	182 €
208605	Seronom™ Urine Niveau 2	10 x 8 ml	182 €
97105	Contrôle Urinaire - Pack 2 Niveaux	6 x 2 x 10 ml	274 €

**PROTÉINES****CONTRÔLES TITRÉS**

210405	Seronom™ Immuno protéine Liquide Niveau 1	6 x 1 ml	279 €
210505	Seronom™ Immuno protéine Liquide Niveau 2	6 x 1 ml	328 €
91101	ImmuTROL Liquide Niveau 1	6 x 3 ml	456 €
91102	ImmuTROL Liquide Niveau 2	6 x 3 ml	456 €
91103	ImmuTROL Liquide Niveau 3	6 x 3 ml	456 €
202205	Seronom CRP Liquide Niveau 1	12 x 1 ml	188 €
202305	Seronom CRP Liquide Niveau 2	12 x 1 ml	188 €

**IMMUNOANALYSE****CONTRÔLES LIQUIDES**

207005	Seronom™ Immunoassay Liquide Niveau 1	12 x 3 ml	424 €
207105	Seronom™ Immunoassay Liquide Niveau 2	12 x 3 ml	424 €
207205	Seronom™ Immunoassay Liquide Niveau 3	12 x 3 ml	424 €
207305	Seronom™ Immunoassay Liquide - Bas	12 x 3 ml	424 €
211005	Seronom™ Cardiac Acute Liquide 1A	6 x 2 ml	329 €
211105	Seronom™ Cardiac Acute Liquide 1B	6 x 2 ml	329 €
211205	Seronom™ Cardiac Acute Liquide 2	6 x 2 ml	329 €
211305	Seronom™ Cardiac Acute Liquide 3	6 x 2 ml	329 €
91481	Marqueurs Cardiaques Niveau 1	6 x 3 ml	252 €
91482	Marqueurs Cardiaques Niveau 2	6 x 3 ml	252 €
91483	Marqueurs Cardiaques Niveau 3	6 x 3 ml	252 €
91484	Marqueurs Cardiaques Pack 3 Niveaux	2 x 3 x 3 ml	252 €

**MÉTAUX****CONTRÔLES TITRÉS**

201405	Seronom Trace Elements, Serum, Niveau 1	6 x 3 ml	191 €
203105	Seronom Trace Elements, Serum, Niveau 2	6 x 3 ml	191 €
210105	Seronom™ Trace Elements, Sang Total, Niveau 1	10 x 3 ml	584 €
210205	Seronom™ Trace Elements, Sang Total, Niveau 2	10 x 3 ml	584 €
210305	Seronom™ Trace Elements, Sang Total, Niveau 3	10 x 3 ml	584 €
210605	Seronom™ Trace Elements, Urine Niveau 1	10 x 5 ml	293 €
210705	Seronom™ Trace Elements, Urine Niveau 2	10 x 5 ml	293 €

# Contrôles de Qualité

## CONTRÔLES SPÉCIALISÉS

VITD+1FR	Vitamine D + 1FR 30ng/ml	1 x 2 ml	25€
VITD+2FR	Vitamine D + 2FR 70ng/ml	1 x 2 ml	18€
CF100X	Multichem LCR 2 niveaux	2 x 6 x 2 ml	317€
95501	Ethanol/Ammoniaque - Niveau 1	6 x 3 ml	164€
95502	Ethanol/Ammoniaque - Niveau 2	6 x 3 ml	164€
95505	Ethanol/Ammoniaque - Pack 2 Niveaux	3 x 2 x 3 ml	164€
208005	Seronorm™ Bilirubin Pédiatrique	6 x 3 ml	116€
211705	Autonorm™ Pharmaca Niveau 1	12 x 3 ml	161€
211805	Autonorm™ Pharmaca Niveau 2	12 x 3 ml	161€
103005	Seronorm™ Hb/Glucose Niveau 1	6 x 1 ml	101€
103105	Seronorm™ Hb/Glucose Niveau 2	6 x 1 ml	101€
209005	Seronorm™ HbA1c Niveau 1	3 x 1 ml	247€
209105	Seronorm™ HbA1c Niveau 2	3 x 1 ml	302€

## CYTOMÉRIE EN FLUX



### CD-CHEX CD34 : contrôle CD34

**BECTON DICKINSON (FACSCALIBUR, FACSAN...) ET BECKMAN COULTER (FC500, EPICS XL, NAVIOS...)**

213336	CD-Chex CD34 niveau 1 - flacon en verre	1 x 1ml	150€
213346	CD-Chex CD34 niveau 2 - flacon en verre	1 x 1ml	150€
213382	CD-Chex CD34 niveau 3 - flacon en verre	1 x 1ml	210€
213338	CD-Chex CD34 niveaux 1 et 2 - flacons en verre	2 x 1ml	286€

### CD-CHEX PLUS : contrôle pour l'immunophénotypage lymphocytaire

Le contrôle CD Chex Plus contient les marqueurs CD2+, CD3+, CD3+/CD4+, CD5+, CD3+/CD8+, CD3-/CD16+CD56+, CD19+, CD20+, CD3-/CD56+, HLADR, CD14+, CD45+, CD34+, lymphocytes, monocytes et granulocytes

**BECTON DICKINSON (FACSCALIBUR, FACSCAN...) ET BECKMAN COULTER (FC500, EPICS XL, NAVIOS...)**

213326	CD Chex Plus (niveau normal) - flacons en verre	2 x 2,5 ml	221€
213331	CD Chex Plus CD4 (bas) flacons en verre	2 x 2,5 ml	264€
213340	CD Chex Plus (bas, normal) flacons en verre	2 x 2,5 ml	236€
213365	CD Chex Plus (niveau normal) - flacons en plastique percable	2 x 3 ml	284€
213366	CD Chex Plus CD4 (bas) - flacons en plastique percable	2 x 3 ml	327€
213391	CD Chex Plus (bas, normal) - tubes en plastique percable	2 x 3 ml	298€

### CD-CHEX PLUS BC : contrôle pour l'immunophénotypage lymphocytaire

Le contrôle CD Chex Plus BC contient les marqueurs CD2+, CD3+, CD3+/CD4+, CD5+, CD3+/CD8+, CD3-/CD16+CD56+, CD19+, CD20+, CD3-/CD56+, HLADR, CD14+, CD45+, CD34+, lymphocytes, monocytes et granulocytes

**BECKMAN COULTER (FC500, EPICS XL, NAVIOS...)**

213371	CD Chex Plus BC CD4 (bas) - tubes en plastique percutables	1 x 3 ml	171€
213373	CD Chex Plus BC (normal) - tubes en plastique percutables	1 x 3 ml	156€
213375	CD Chex Plus BC (bas, normal) - tubes en plastique percutables	4 x 3 ml	556€

### ESR CHEX : contrôle pour la vitesse de sédimentation (VS)

**DIESSE (Mini-cube, Mini-VES, VES-Matic), POLYMEDCO (Sedimat), STRECK (ESR series) ET Techniques manuelles**

214104	ESR-Chex Niveaux 1 et 2	4 x 9 ml	196€
--------	-------------------------	----------	------



# Contrôles de Qualité

## CYTOLOGIE URINAIRE



### UA-CELLULAR® POUR IRIS IQ

UA-Cellular® pour iris IQ 200 contient des globules rouges et globules blancs humains stabilisés, des cellules épithéliales non squameuses, et des cristaux dans un conservateur.

213396	UA Cellular IQ 200 Niveaux 1 et 2	2 x 120 ml	214 €
--------	-----------------------------------	------------	-------

### UA-CELLULAR® COMPLETE

L'UA Cellular® Complete (Sysmex, Clinitek Atlas, UTION HYBRID™ AU-4050) contient des globules rouges, des globules blancs de mammifères stabilisés, bactéries stabilisées et sédiments d'urine dans un conservateur.

218991	UA Cellular COMPLETE Niveaux 1, 2 et 3	3 x 120 ml	870 €
--------	--	------------	-------

## NUMÉRATION VISUELLE



### CELL-CHEX®

Habilitation du personnel : numération cellulaire totale effectuée (GR, GB, NEUT, LYM, MONO, EOS, BASO, Mononucléaires et polynucléaires) visuellement à l'aide d'un hémocytomètre pour valider la quantification des cellules dans différentes matrices.

212431	Cell-Chex : L1-UC, L1-CC, L2 - flacons verre	3 x 2 ml	149 €
--------	--	----------	-------

## AUTO-IMMUNITÉ

### ASTRA

CQAEIAAPG1	Contrôle positif anti-cardiolipine IgG	2 x 1 ml	378 €
CQAEIAAPG2	Contrôle positif anti- 2GP1 IgG	2 x 1 ml	378 €
CQAEIAAPM	Contrôle positif anti-cardiolipine IgM et 2GP1 IgM	2 x 1 ml	378 €
CQAEIADNA	Contrôle positif ds-DNA	2 x 1 ml	378 €
CQAEIAVCPRF	Contrôle positif CCP IgG et FR IgM	2 x 1 ml	378 €

### AESKU

AESQCP1	AESQC® Pool 1 (SS-A 60 kDa, SS-A 52 kDa, SS-B, Sm, Sm/RNP, Ribosome, CEN-P-B, Jo-1, Scl-70, AMA)	2 x 500 µl	384 €
AESQCP4	AESQC® Pool 4 (TPO, TG, Gliadine IgA et IgG, tTG IgA, MPO, PR3 et GBM)	2 x 500 µl	384 €

## CONTRÔLES TITRES POUR ImmunoCAP® (thermofischer)

PW85105	PathTROL™ contrôle positif Tryptase	5 x 0.5 ml	Nous consulter
PW85205	PathTROL™ contrôle positif Tryptase niveau haut	5 x 0.5 ml	Nous consulter
PW880105	PathTROL™ contrôle positif Coeliac IgA/IgG (TG, Gliadine)	5 x 1 ml	Nous consulter
PW880110	PathTROL™ contrôle positif Coeliac IgA/IgG (TG, Gliadine)	10 x 1 ml	Nous consulter
PW880205	PathTROL™ contrôle positif Rheuma (Anti-CCP, FR)	5 x 1 ml	Nous consulter
PW880210	PathTROL™ contrôle positif Rheuma (Anti-CCP, FR)	10 x 1 ml	Nous consulter
PW880305	PathTROL™ contrôle positif Vasculitis (MPO, PR3, GBM)	5 x 1 ml	Nous consulter
PW880310	PathTROL™ contrôle positif Vasculitis (MPO, PR3, GBM)	10 x 1 ml	Nous consulter
PW880505	PathTROL™ APS IgG/IgM (anti-cardiolipine IgG/IgM & anti-β2GP1 IgG/IgM)	5 x 1 ml	Nous consulter
PW880510	PathTROL™ APS IgG/IgM (anti-cardiolipine IgG/IgM & anti-β2GP1 IgG/IgM)	10 x 1 ml	Nous consulter

# Contrôles de Qualité

## ALLERGIES

Contrôles titrés TAP, ImmunoCAP®, CLA Optigen® 30...

AL0105	Optitrol Multiallergy Tropha (CCD2, CCD3, F13, F14, F17, F256, F31, F85, F49, F33, F84, F35, F4, F5, F25, F218, F48, F91, F92)	4 x 2,5 ml	274 €
AL0108	Optitrol Multiallergy Pneuma (D1, D2, D70, I6, T2, T3, T4, T7, G12, W1, W2, W6, W7, W9, W20, W206, I1, I3, K82, E1, E3, E5)	4 x 2,5 ml	274 €
82062	Contrôle négatif - HITACHI	3 x 3 ml	124 €
82061	Contrôle positif - HITACHI	3 x 3 ml	124 €

## TOXICOLOGIE

### SÉRUMS DE CONTRÔLE

10081	Vitamine A plus E - Niveau bas	5 x 5 ml	347 €
10082	Vitamine A plus E - Niveau haut	5 x 5 ml	347 €
12103	Methotrexate (S) 0,05 umol/L	5 x 5 ml	295 €
12104	Methotrexate (S) 0,075 umol/L	5 x 5 ml	295 €
12105	Methotrexate (S) 0,5 umol/L	5 x 5 ml	295 €
12106	Methotrexate (S) 0,75 umol/L	5 x 5 ml	295 €
22610	Clonazepam - Niveau haut	5 x 5 ml	235 €
22611	Clonazepam - Niveau normal	5 x 5 ml	235 €
43010	Antifongiques Niveau 1 (sérum)	5 x 5 ml	419 €
43011	Antifongiques Niveau 2 (sérum)	5 x 5 ml	419 €
44510	STABBS positif	5 x 5 ml	218 €
44511	STABBS négatif	5 x 5 ml	218 €
44512	Fluoxetine/Norfluoxetine - Niveau haut	5 x 5 ml	230 €
44513	Fluoxetine/Norfluoxetine - Niveau normal	5 x 5 ml	230 €
44514	Fluoxetine/Norfluoxetine - Niveau bas	5 x 5 ml	230 €
44600	Blank (sérum)	5 x 5 ml	201 €
44600-S	Blank Normal (sérum)	500 ml	1 253 €
44600-D(500)	Plasma défibriné	500 ml	422 €
57040	HR SSRI 7 PLUS - Niveau haut	5 x 5 ml	293 €
57041	MR SSRI 7 PLUS - Niveau normal	5 x 5 ml	293 €
57044	Anti-psychotic I - Niveau haut	5 x 5 ml	278 €
57045	Anti-psychotic I - Niveau normal	5 x 5 ml	278 €
61016	Alprazolam/Clonazepam (Single)	5 x 5 ml	230 €
66316	Tricyclique Antidépresseurs VI - Niveau haut	5 x 5 ml	259 €
66317	Tricyclique Antidépresseurs VI - Niveau normal	5 x 5 ml	259 €
66318	Caféine (Single)	5 x 5 ml	226 €
66319	Pentobarbital (Single)	5 x 5 ml	226 €
66815	Trace éléments - Niveau haut	5 x 5 ml	302 €
66816	Trace éléments - Niveau normal	5 x 5 ml	302 €
71910	Anticonvulsifs - Niveau haut	5 x 5 ml	230 €
71911	Anticonvulsifs - Niveau normal	5 x 5 ml	230 €
72740	AED II - Niveau haut	5 x 5 ml	377 €
72741	AED II - Niveau normal	5 x 5 ml	377 €
74051	Acide Mycophénolique - Niveau 2	5 x 5 ml	251 €
74052	Acide Mycophénolique - Niveau 3	5 x 5 ml	251 €

## Contrôles de Qualité

88113	Diazepam/N-Desmethyldiazepam - Niveau normal	5 x 5 ml	230 €
88119	Volatiles (Sérum)	5 x 5 ml	227 €
88120-SDS	Sérum Drug Screen	5 x 5 ml	672 €
98811	Homocysteine 20 µmol/L (Sérum)	5 x 5 ml	245 €
98813	Homocysteine 50 µmol/L (Sérum)	5 x 5 ml	245 €

**URINES DE CONTRÔLE**

12090	Benzodiazepines Plus Urine 100 ng/ml	5 x 5 ml	285 €
12110HR	Urine metals - Niveau haut	5 x 5 ml	218 €
12111NR	Urine metals - Niveau normal	5 x 5 ml	218 €
21070	PM100 (Urine)	5 x 5 ml	258 €
50600	Drugs of Abuse Low screen Normal	4 x 10 ml	127 €
50601	Drugs of Abuse Low screen Haut	4 x 10 ml	127 €
50602	Drugs of Abuse Screen -25% (Single)	4 x 10 ml	128 €
50603	Drugs of Abuse Screen +25% (Single)	4 x 10 ml	128 €
50604	Drugs of Abuse Screen (Niveau 5)	4 x 10 ml	128 €
88121	UDS - Urine Drug Screen (Single)	5 x 10 ml	254 €
88121-CDF	Certified Drug Free Urine	835 ml	260 €
50700	Drugs of Abuse HC 1 (Urine)	4 x 10 ml	195 €
50701	Drugs of Abuse HC 2 (Urine)	4 x 10 ml	195 €
50702	Drugs of Abuse LC 1 (Urine)	4 x 10 ml	195 €
50703	Drugs of Abuse LC 2 (Urine)	4 x 10 ml	195 €

**SANGS DE CONTRÔLE**

12100	Benzodiazepines Plus (Sang total)	5 x 5 ml	318 €
21080	PM100 (Sang Total)	5 x 5 ml	302 €
41630	Immunosuppresseurs - Niveau 1	5 x 3 ml	361 €
41631	Immunosuppresseurs - Niveau 2	5 x 3 ml	361 €
41632	Immunosuppresseurs - Niveau 3	5 x 3 ml	361 €
41633	Immunosuppresseurs - Niveau 1	1 x 6 ml	318 €
41634	Immunosuppresseurs - Niveau 2	1 x 6 ml	318 €
41635	Immunosuppresseurs - Niveau 3	1 x 6 ml	318 €
44519	Ethanol sang total (3 niveaux)	3 x 1 ml	74 €
44521	Métaux sang total - Niveau 1	5 x 3 ml	245 €
44522	Métaux sang total - Niveau 2	5 x 3 ml	245 €
44523	Métaux sang total - Niveau 3	5 x 3 ml	245 €
44600-WB	Blank sang total	250 ml	1 003 €
93311	Lead sang total - Niveau 1	5 x 3 ml	231 €
93312	Lead sang total - Niveau 2	5 x 3 ml	252 €
93313	Lead sang total - Niveau 3	5 x 3 ml	231 €
93314	Lead sang total - Niveau 4	5 x 3 ml	185 €
98818	Drugs of Abuse - Niveau 1	5 x 5 ml	287 €

**FLUIDE ORAL DE CONTRÔLE**

43050	Drug of Abuse 50% Cut Off	5 x 3 ml	289 €
-------	---------------------------	----------	-------



# Contrôles de Qualité

## GAZ DU SANG ET TONOMÉTRIE



### GAZ DU SANG

#### CONTRÔLES POUR PH, GAZ DU SANG ET ÉLECTROLYTES

00QC623-1	QC 623 Niveau 1 (30 niv I)	30 x 2,5 ml	131 €
00QC623-2	QC 623 Niveau 2 (30 niv II)	30 x 2,5 ml	164 €
00QC623-3	QC 623 Niveau 3 (30 niv III)	30 x 2,5 ml	164 €

#### CONTRÔLES POUR PH, GAZ DU SANG, ÉLECTROLYTES, GLUCOSE ET LACTATE

00QC823	QC 823 Multi niveaux (10 niv I, 10 niv II, 10 niv III)	30 x 2,5 ml	145 €
00QC823-1	QC 823 Niveau 1 (30 niv I)	30 x 2,5 ml	145 €
00QC823-2	QC 823 Niveau 2 (30 niv II)	30 x 2,5 ml	145 €
00QC823-3	QC 823 Niveau 3 (30 niv III)	30 x 2,5 ml	145 €

## CO-OXYMÉTRIE

#### CONTRÔLES POUR CO-OXIMÉTRIE (HÉMOGLOBINE BOVINE)

00QC253	QC 253 Multi niveaux (10 niv I, 10 niv II, 10 niv III)	30 x 1,2 ml	234 €
00QC253-1	QC 253 Niveau 1 (30 niv I)	30 x 1,2 ml	234 €
00QC253-2	QC 253 Niveau 2 (30 niv II)	30 x 1,2 ml	234 €
00QC253-3	QC 253 Niveau 3 (30 niv III)	30 x 1,2 ml	234 €

## ÉVALUATION EXTERNE DE LA QUALITÉ (EEQ)



**RCPAQAP**  
RCPA Quality Assurance Programs

RCPA propose près de 600 paramètres couvrant plus de 10 disciplines de la biologie médicale comme la Sérologie, la Microbiologie, l'Hématologie, l'Anatomo-pathologie...

Les programmes RCPA sont proposés dans plus de 60 pays. Les rendus de résultats s'effectuent depuis un interface web dédiée qui permet l'accès aux rapports et aux documents utiles (calendriers, manuels utilisateurs, certificats de participation...)

#### EEQ ALLERGIE

FA	Trophallergènes	8 x 1 sérum	Nous consulter
IN	Pneumoallergènes	8 x 1 sérum	Nous consulter

#### EEQ AUTO-IMMUNITÉ

RF	Facteur Rhumatoïde	8 x 2 échantillons	Nous consulter
CCP	Ac peptidique citrullinate cyclique	8 x 1 échantillon	Nous consulter
HSCRIP	Protéine C. réactive	12 x 2 échantillons	Nous consulter
AN	Anticorps anti-nucléaire	12 x 2 échantillons	Nous consulter

#### Sérologie des maladies rhumatismales

RD-SERO	ENA dsDNA AnuaA : Anticorps anti-nucléosome Anticorps cardiolipine IgG IgM Anticorps $\beta$ 2GP1 IgG	8 x 1 échantillon	Nous consulter
---------	---	-------------------	----------------

## Contrôles de Qualité

VASCU	<b>Sérologie Vasculaires</b> ANCA : Antineutrophil Cytoplasmic Antibodies GBM : Anti-glomerular basement membrane PR3-ANCA : Proteinase 3 antibodies MPO-ANCA : Myeloperoxidase Antibodies	8 x 1 échantillon	Nous consulter
COELIAC	<b>Maladie coéliquaie</b> Deamidated Gliadin IgG and IgA tTg : Tissue transglutaminase IgG and IgA EMA : Endomysial antibodies	8 x 1 échantillon	Nous consulter
TAB	<b>Anticorps Tissulaire</b> APC : Gastric Parietal Cell Antibodies SMA : Smooth Muscle Antibodies F-Actin Antibodies AMA : Mitochondrial antibodies LKM : Liver / Kidney Microsome antibodies IF : Intrinsic Factor antibodies TgAb : Thyroglobulin antibodies TPO : Thyroid Microsome antibodies TRAb : Thyroid receptor antibodies	8 x 2 échantillons	Nous consulter
DA-TYPEI	<b>Anticorps Diabète Type I</b> ICA : Islet cell antibodies GAD : Glutamic Acid Decarboxylase antibodies IA2 : Insulinoma-associated-A autoantibodies	8 x 1 échantillon	Nous consulter

## EEQ MICROBIOLOGIE

BF	<b>1 à 4 programmes au choix parmi les suivants (MAFS ou MAFSC)</b>		Nous consulter
	D : Difficult / Blood Culture Isolates	8 x 1 échantillon	
	F : Faecal Pathogens Module	4 x 2 échantillons	
	G : Genital Swabs / Anaerobes Module	4 x 2 échantillons	
	R : Respiratory Pathogens Module	4 x 2 échantillons	
	U : Urine Module	4 x 2 échantillons	
	S : Skin/Ear/Eye/Throat Pathogens Module	4 x 2 échantillons	
	MAFS : Mycobacteriology Acid Fast Smears (Mycobactériologie acide, frottis rapide)	4 x 2 échantillons	
	MAFSC : Mycobacteriology Acid Fast Smears Module + Culture Module (Mycobactériologie acide, frottis rapide + module culture)	4 x 2 échantillons + lames	
BP	<b>Bacteriology Extensive - 7 modules (MAFS ou MAFSC)</b>	8 x 7 échantillons	Nous consulter
	D : Difficult / Blood Culture Isolates	8 x 1 échantillon	
	F : Faecal Pathogens Module	4 x 2 échantillons	
	G : Genital Swabs / Anaerobes Module	4 x 2 échantillons	
	R : Respiratory Pathogens Module	4 x 2 échantillons	
	U : Urine Module	4 x 2 échantillons	
	S : Skin/Ear/Eye/Throat Pathogens Module	4 x 2 échantillons	
	MAFS : Mycobacteriology Acid Fast Smears + Culture Module	4 x 2 échantillons	
	MAFSC : Mycobacteriology Acid Fast Smears Module	4 x 2 Echantillons + lames	
CD	Clostridium difficile - Laboratory Detection (Ag and Toxin)	2 x 4 échantillons	Nous consulter
IIABA	Antigène Grippe A et B (POCT/ICT ONLY)	2 x 4 Lysats de virus inactivé	Nous consulter
ILU	Legionella - urine Ag	2 x 2 Urines	Nous consulter
SPU	Streptococcus pneumoniae Ag urinaire	2 x 4 échantillons	Nous consulter
IRSVA	Antigène VRS	2 x 4 Lysats de virus inactivé	Nous consulter

## EEQ SÉROLOGIE

IBP	Bordetella pertussis serology	2 x 2 échantillons	Nous consulter
IBR	Brucella serology	2 x 2 échantillons	Nous consulter
ICP	Chlamydia pneumoniae	2 x 2 échantillons	Nous consulter
ICTI	Chlamydia trachomatis Ag IFA	2 x 2 échantillons	Nous consulter
ICTE	Chlamydia trachomatis Ag EIA	2 x 2 échantillons	Nous consulter
ICY	Cytomegalovirus serology	2 x 2 échantillons	Nous consulter

# Contrôles de Qualité

IEPV	Epstein Barr virus serology	2 x 2 échantillons	Nous consulter
IHP	Helicobacter pylori serology	2 x 2 échantillons	Nous consulter
IHA	Hépatite A	2 x 6 échantillons	Nous consulter
IHB	Hépatite B	2 x 6 échantillons	Nous consulter
IHC	Hépatite C	2 x 6 échantillons	Nous consulter
IHD	Hépatite D	2 x 1 échantillon	Nous consulter
IHE	Hépatite E	2 x 1 échantillon	Nous consulter
IHS	Herpes simplex	2 x 2 échantillons	Nous consulter
HIV-COMP	Human Immunodeficiency Virus (comprehensive)	2 x 6 échantillons	Nous consulter
IHPC	Human Immunodeficiency Virus (POCT ONLY)	2 x 4 échantillons	Nous consulter
IME	Sérologie Rougeole	2 x 2 échantillons	Nous consulter
IMU	Sérologie Oreillons	2 x 2 échantillons	Nous consulter
IMC	Sérologie mycoplasme	2 x 2 échantillons	Nous consulter
IPA	Parvovirus	2 x 2 échantillons	Nous consulter
ITB	QuantiFERON-TB Gold (Detection ONLY)	2 x 2 échantillons	Nous consulter
IRI	Sérologie Rubéole	2 x 4 échantillons	Nous consulter
IST	Sérologie Streptocoque	2 x 2 échantillons	Nous consulter
ISY	Syphilis	2 x 4 échantillons	Nous consulter
ITO	Toxoplasma	2 x 4 échantillons	Nous consulter
IVZ	Varicelle zooster	2 x 2 échantillons	Nous consulter

## EEQ BIOLOGIE MOLÉCULAIRE

GIV	Gastrointestinal pathogens (virus)	1 x 6 échantillons	Nous consulter
RP	Respiratory Pathogenes Panel	3 x 6 échantillons	Nous consulter
GIBP-B	Gastrointestinal Panel (bactérie)	2 x 6 échantillons	Nous consulter
GIBP-P	Gastrointestinal Panel (parasite)	2 x 6 échantillons	Nous consulter
MAFI	Alphavirus / Flavivirus Nat MolDP**	3 x 3 Lysats de virus inactivé	Nous consulter
MAVI	Influenza MolDP	6 x 3 Lysats de virus inactivé	Nous consulter
MHBV	Hepatitis B Virus DNA (qualitative/quantitative)**	2 x 6 plasmas	Nous consulter
MHCGI	Hepatitis C Virus RNA Genotyping**	2 x 6 plasmas	Nous consulter
MHCV	Hepatitis C Virus RNA (qualitative/quantitative)**	2 x 6 plasmas	Nous consulter
MHIVI	HIV-1 RNA (quantitative)**	2 x 6 plasmas	Nous consulter
MHPVI	Human papillomavirus (HPV) DNA	2 x 6 PreservCyt®	Nous consulter
MD1	Bordetella pertussis	2 x 6 ou 8 échantillons	Nous consulter
MD2	Cytomegalovirus	2 x 6 ou 8 échantillons	Nous consulter
MD3	Enterovirus	2 x 6 ou 8 échantillons	Nous consulter
MD4	Herpes simplex virus type 1 et 2	2 x 6 ou 8 échantillons	Nous consulter
MD6	M. tuberculosis / M. avium complex	2 x 6 ou 8 échantillons	Nous consulter
MD7	mec A/nuc gene	2 x 6 ou 8 échantillons	Nous consulter
MD8	Varicelle zooster	2 x 6 ou 8 échantillons	Nous consulter
MD9	Neisseria meningitidis	2 x 6 ou 8 échantillons	Nous consulter
MDCG	C. trachomatis / N. gonorrhoeae	2 x 6 ou 8 échantillons	Nous consulter

Liste non exhaustive. Le catalogue EEQ est disponible sur demande par email à [RCPA@eurobio-scientific.com](mailto:RCPA@eurobio-scientific.com)

# Contrôles de Qualité

## SOUCHES ATCC®

- Ecouvillon prêt-à-l'emploi
- Réhydratation instantanée
- Disponibles en pack 2 sticks (référence terminant en «P»), 6 sticks (référence terminant en «K») et Lyphodisk (référence terminant en «L»)

### KWIK-STIK™

Souches de contrôle ATCC®. 600 souches ATCC Microbiologics sont utilisées par les laboratoires de microbiologie pour le contrôle, la validation d'automates ou de techniques.

**Objectif :** tester un milieu de culture, une technique d'identification ou de sensibilité aux antibiotiques, par des souches (inactives) identifiées présentées sous différents formats et conditionnements.



5201P	Pack EUCAST routine (7 souches ATCC® 25922, 27853, 29213, 29212, 49619, 49766 et 33560)	2 Sticks de chaque souche	Nous consulter
5235P	Pack EUCAST étendu (4 souches ATCC® 700603, 12493, 51299 et 49247)	2 Sticks de chaque souche	Nous consulter
0947P	Streptococcus pneumoniae derived from ATCC® 49619™	2 Sticks	79 €
0365P	Staphylococcus aureus subsp. aureus derived from ATCC® 29213™	2 Sticks	69 €
0366P	Enterococcus faecalis derived from ATCC® 29212™	2 Sticks	79 €
0353P	Pseudomonas aeruginosa derived from ATCC® 27853™	2 Sticks	69€
0335P	Escherichia coli derived from ATCC® 25922™	2 Sticks	69€
0495P	Escherichia coli derived from ATCC® 35218™	2 Sticks	79€
0919P	Haemophilus influenzae derived from ATCC® 49766™	2 Sticks	79€
0784P	Klebsiella pneumoniae subsp. pneumoniae derived from ATCC® 700603™	2 Sticks	90€
0647P	Haemophilus influenzae derived from ATCC® 49247™	2 Sticks	79€
0111P	Campylobacter jejuni subsp. jejuni derived from ATCC® 33560™	2 Sticks	100€
0320P	Bacteroides fragilis derived from ATCC® 25285™	2 Sticks	88€
01195P	Legionella anisa derived from ATCC® 35292™	2 Sticks	100€
01065P	Staphylococcus aureus derived from NCTC 12493	2 Sticks	79€
0332P	Candida albicans derived from ATCC® 14053™	2 Sticks	88€
0483P	Escherichia coli derived from ATCC® 8739™	2 Sticks	79€
0959P	Enterococcus faecalis derived from ATCC® 51299™	2 Sticks	79€
0360P	Staphylococcus aureus subsp. aureus derived from ATCC® 25923™	2 Sticks	69€
0442P	Trichophyton interdigitale derived from ATCC® 9533™	2 Sticks	100€
0189P	Eikenella corrodens derived from ATCC® BAA-1152™	2 Sticks	94€
0134P	Staphylococcus saprophyticus derived from ATCC® BAA-750™	2 Sticks	70€
0759P	Stenotrophomonas maltophilia derived from ATCC® 17666™	2 Sticks	80€

Liste non exhaustive - nous consulter pour plus d'information

## SETS ET PANELS

Panels de microorganismes dédiés pour les automates : BD max™, Vitek 2, Bruker Maldi...

8193	BD MAX™ Panel de contrôle et de vérification CT/NG/TV	5 x 3 Flacons	467 €
8179	BD MAX™ Bactéries entériques kit	20 sticks	1 167 €
8182	BD MAX™ Parasites entériques kit	5 Flacons	402 €
8174	BD MAX™ MRSA (kit de 10 souches)	10 x 4 sticks	2 961 €

# Contrôles de Qualité

## LOGICIELS DE CONTRÔLE DE QUALITÉ

InterQC est une application web permettant la comparaison aux groupes de pairs des données de contrôles de qualité.  
Son accès est disponible à partir de n'importe quel poste doté d'une connexion internet.



interQC

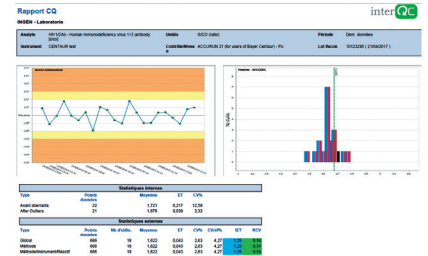

- Calculs statistiques (moyenne, ET, et CV) et indicateurs IET et RCV par groupe de comparaison
- Gestion des périodes probatoires
- Connexion et récupération automatiques des données possibles selon la configuration du laboratoire
- Compatibilité avec les navigateurs les plus utilisés (Chrome, Safari, Firefox, IE, Opéra ...) et accès Smartphone/tablettes (Android, iOS, Windows)
- Traçabilité utilisateur enregistrée pour chaque action (changement d'état du point, modification d'un résultat, changement de règles de Westgard)



N Nouveauté catalogue

**KITS DE PCR MULTIPLEXE SEEGENE**

(Détection par PCR en temps Réel)

**L'APPROCHE SYNDROMIQUE PAR PCR MULTIPLEXE EN TEMPS RÉEL****ALLPLEX™ RP : PANELS RESPIRATOIRES - ONE STEP (26 PATHOGÈNES) - ENTIÈREMENT AUTOMATISÉS SUR NIMBUS™ ET STARLET™**

	RP9801X*	<b>Allplex RP 1</b> : Influenza A virus, Influenza B virus, RSV type A and B, Influenza A virus subtypes (H1, H3, and H1pdm09), IC	100 tests	4 377 €
N	RP10179Z*		25 tests	1 100 €
	RP9802X*	<b>Allplex RP 2</b> : Adenovirus, Enterovirus, Métapneumovirus, Parainfluenza virus (1, 2, 3, and 4), IC	100 tests	4 377 €
N	RP10180Z*		25 tests	1 100 €
	RP9601X*	<b>Allplex RP 3</b> : Rhinovirus, Bocavirus, Coronavirus (229E, NL63, and OC43), IC	100 tests	4 377 €
N	RP10181Z*		25 tests	1 100 €
	RP9803X*	<b>Allplex RP 4</b> : M.pneumoniae, C.pneumoniae, L.pneumophila, B.pertussis, B. parapertussis, S. pneumonia, H. influenza, IC	100 tests	4 377 €
N	RP10182Z*		25 tests	1 100 €

**ALLPLEX™ RP : PANELS RESPIRATOIRES - ONE STEP (26 PATHOGÈNES)**

	RP9801Y*	<b>Allplex RP 1</b> : Influenza A virus, Influenza B virus, RSV type A and B, Influenza A virus subtypes (H1, H3, and H1pdm09), IC	50 tests	2 188 €
	RP9802Y*	<b>Allplex RP 2</b> : Adenovirus, Enterovirus, Métapneumovirus, Parainfluenza virus (1, 2, 3, and 4), IC	50 tests	2 188 €
	RP9601Y*	<b>Allplex RP 3</b> : Rhinovirus, Bocavirus, Coronavirus (229E, NL63, and OC43), IC	50 tests	2 188 €
	RP9803Y*	<b>Allplex RP 4</b> : M.pneumoniae, C.pneumoniae, L.pneumophila, B.pertussis, B. parapertussis, S. pneumonia, H. influenza, IC	50 tests	2 188 €

**ALLPLEX™ GI : PANELS GASTRO-INTESTINAUX (25 PATHOGÈNES) - ENTIÈREMENT AUTOMATISÉS SUR NIMBUS™ ET STARLET™**

	GI9701X*	<b>Allplex GI Virus</b> : Norovirus GI, Norovirus GII, Rotavirus A, Adenovirus 40/41, Astrovirus, Sapovirus, IC	100 tests	4 377 €
N	GI10184Z*		25 tests	1 100 €
	GI9801X*	<b>Allplex GI Bactéries I</b> : Campylobacter spp., Salmonella spp., Shigella spp./E.coli Enteroinvasif, Vibrio spp., Y.enterocolitica, C. difficile toxin B, Aeromonas spp., IC	100 tests	4 377 €
N	À venir		25 tests	1 100 €
	GI9702X*	<b>Allplex Bactéries II</b> : stx1/2 (Shiga toxin genes), Enteropathogenic E. coli (EPEC), Enterotoxigenic E. coli (ETEC), E. coli O157, Clostridium difficile hypervirulent, Enteroaggregative E. coli (EAEC), IC	100 tests	4 377 €
N	GI10183Z*		25 tests	1 100 €
	GI9703X*	<b>Allplex Parasites</b> : E. histolytica, Cryptosporidium spp., G. lamblia, D. fragilis, C. cayetanensis, and B. hominis, IC	100 tests	4 377 €
N	À venir		25 tests	1 100 €
N	GI10191X*	<b>Allplex Helminthes</b> : Strongiloides spp., Necator Americanus, Ancylostoma spp., Ascaris spp., Trichuris trichiura, Enterobius vermicularis, Hymenolepis spp., Taenia spp., Enterocytozoon spp. / Encephalitozoon spp., IC	100 tests	Nous consulter
N	GI10189Z* Δ		25 tests	Nous consulter

**ALLPLEX™ GI : PANELS GASTRO-INTESTINAUX (25 PATHOGÈNES)**

	GI9701Y*	<b>Allplex GI Virus</b> : Norovirus GI, Norovirus GII, Rotavirus A, Adenovirus 40/41, Astrovirus, Sapovirus, IC	50 tests	2 188 €
	GI9801Y*	<b>Allplex GI Bactéries I</b> : Campylobacter spp., Salmonella spp., Shigella spp./E.coli Enteroinvasif, Vibrio spp., Y.enterocolitica, C. difficile toxin B, Aeromonas spp., IC	50 tests	2 188 €
	GI9702Y*	<b>Allplex Bactéries II</b> : stx1/2 (Shiga toxin genes), Enteropathogenic E. coli (EPEC), Enterotoxigenic E. coli (ETEC), E. coli O157, Clostridium difficile hypervirulent, Enteroaggregative E. coli (EAEC), IC	50 tests	2 188 €
	GI9703Y*	<b>Allplex Parasites</b> : E. histolytica, Cryptosporidium spp., G. lamblia, D. fragilis, C. cayetanensis, and B. hominis, IC	50 tests	2 188 €
	CR9700Y*	<b>Allplex Entero DR</b> : KPC, VIM, NDM, IMP, OXA-48, vanA, vanB, CTX-M, IC	50 tests	2 188 €
	GI101901Y*	<b>Allplex Helminthes</b> : Strongiloides spp., Necator Americanus, Ancylostoma spp., Ascaris spp., Trichuris trichiura, Enterobius vermicularis, Hymenolepis spp., Taenia spp., Enterocytozoon spp. / Encephalitozoon spp., IC	50 tests	2 188 €

**ALLPLEX™ STI : PANELS INFECTIONS SEXUELLEMENT TRANSMISSIBLES (28 PATHOGÈNES) ENTIÈREMENT AUTOMATISÉS SUR NIMBUS™ ET STARLET™**

	SD9801X*	<b>Allplex STI Essential</b> : C. trachomatis, N.gonorrhoeae, M. genitalium, T. vaginalis, M. hominis, U. urealyticum, U. parvum, IC	100 tests	4 299 €
	SD9802X*		100 tests	4 299 €
N	À venir	<b>Allplex STI Genital Ulcer</b> : HSV1, HSV2, H. ducreyi, T. pallidum, LGV, CMV, VZV, IC	25 tests	Nous consulter
	SD9803X*	<b>Allplex STI Candidiasis</b> : C. albicans, C. glabrata, C. tropicalis, C. krusei, C. parapsilosis, C. dubliniensis, C. lusitanae, IC	100 tests	4 299 €
	SD10159X*	<b>Allplex STI Bacterial Vaginosis</b> : Lactobacillus spp., G. vaginalis, A. vaginae, Megasphera Type 1, Bacteroides fragilis, BVAB2, Mobiluncus spp., IC	100 tests	4 299 €

\* Expédition sous Carboglace / Δ RUO

# Biologie Moléculaire

**N** Nouveauté catalogue

<b>N</b>	SD9805X	<b>Allplex STI Vaginosis Screening</b> : <i>Lactobacillus</i> spp., <i>G. vaginalis</i> , <i>A. vaginae</i> , <i>Mobiluncus</i> spp., <i>T.vaginalis</i> , <i>Candida</i> spp., <i>C.Albicans</i> , IC	100 tests	4 299 €
<b>N</b>	SD10170X*	<b>Allplex MG AziR</b> : <i>M.genitalium</i> , A2058G, A2058T, A2058C, A2059G, A2059T, A2059C, IC	100 tests	4 377 €

## ALLPLEX™ STI : PANELS INFECTIONS SEXUELLEMENT TRANSMISSIBLES (28 PATHOGÈNES)

	SD9801Y*	<b>Allplex STI Essential</b> : <i>C. trachomatis</i> , <i>N.gonorrhoeae</i> , <i>M. genitalium</i> , <i>T. vaginalis</i> , <i>M. hominis</i> , <i>U. urealyticum</i> , <i>U. parvum</i> , IC	50 tests	2 188 €
	SD9802Y*	<b>Allplex STI Genital Ulcer</b> : HSV1, HSV2, <i>H. ducreyi</i> , <i>T. pallidum</i> , LGV, CMV, IC	50 tests	2 188 €
	SD9803Y*	<b>Allplex STI Candidiasis</b> : <i>C. albicans</i> , <i>C. glabrata</i> , <i>C. tropicalis</i> , <i>C. krusei</i> , <i>C. dubliniensis</i> , <i>C. lusitanae</i> , IC	50 tests	2 188 €
	SD9804Y*	<b>Allplex STI Bacterial Vaginosis</b> : <i>Lactobacillus</i> spp., <i>G. vaginalis</i> , <i>A. vaginae</i> , <i>C. albicans</i> , <i>Candida</i> spp, <i>T. trachomatis</i> , <i>Mobiluncus</i> spp., IC	50 tests	2 188 €

## ALLPLEX™ MG : PANELS MENINGITES (28 PATHOGÈNES) - ENTIÈREMENT AUTOMATISÉS SUR NIMBUS™ ET STARLET™

<b>N</b>	MG9700X*	<b>Allplex Meningites Virus 1</b> : HSV1, HSV2, VZV, EBV, CMV, HHV6, HHV7, IC	100 tests	4 377 €
<b>N</b>	MG9500X*	<b>Allplex Meningites Virus 2</b> : Parvo B19, Adenovirus, Enterovirus, Parechovirus, Mumps Virus, IC	100 tests	4 377 €
<b>N</b>	MG9600X*	<b>Allplex Meningites Bactéries</b> : <i>H.influenzae</i> , <i>N.meningitidis</i> , <i>S.pneumoniae</i> , <i>L.monocytogenes</i> , <i>E.coli</i> K1, <i>S.agalactiae</i> , IC	100 tests	4 377 €

## ALLPLEX™ BACTERIOLOGIE

<b>N</b>	CR9700X*	<b>Allplex Entero DR</b> : KPC, VIM, NDM, IMP, OXA-48, vanA, vanB, CTX-M, IC	100 tests	4 377 €
<b>N</b>	HC10200X*	<b>Allplex Helicobacter pylori</b> : <i>H.pylori</i> , 2143G, 2142G, 2142C, IC	100 tests	Nous consulter
	TB7202X	<b>Anplex Plus MTB/NTM Real Time detection</b> IC	100 tests	1 456 €

## EXTRACTION / PCR SET UP AUTOMATISÉES

Nimbus™ 72 automatise vos prélèvements pour

- La Copromoléculaire™
- Les infections sexuellement transmissibles
- Les HPV
- Les Infections respiratoires
- La bactériologie spécialisée

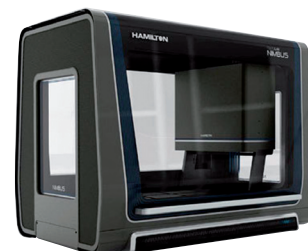

## NIMBUS™ / STARLET™

65415-02	MICROLAB Nimbus IVD	72 extractions	Nous consulter
173000-075	STARlet IVD	94 extractions	Nous consulter
185-5096	CFX96 Real-Time PCR	1 unité	Nous consulter

## CONSOMMABLES

744300.4UC384	STARMag 4X96 Universal extraction kit	384 tests	3 282 €
HSP9655	Plaque 96 puits - CFX96	50 plaques	229 €
TCS0803	Bouchon plat - CFX96	120 barrettes de 8 bouchons	93 €
TLS0851	Barrette de 8 puits - CFX96	120 barrettes de 8 puits	233 €
43001-0020	96 SW Magnetic 2 ml	20 unités	774 €
49009-0104	High volume Tips (1000 ul)	4800 unités	997 €
49008-0104	Standard volume Tips (300 ul)	7680 unités	1 354 €
65803-01	Nimbus-Waste Bag	100 unités	91 €
199203	Starlet Waste Bag	25 unités	80 €
MCT150C	Micro tube 1,5 Eppendorff	500 unités	37 €
GMPCPG00-01Δ	DNAoff (décontaminant surface)	500 mL	63 €
GMPCPG01-01Δ	RNAoff (décontaminant surface)	500 mL	63 €

\* Expédition sous Carboglace / Δ RUO

# Biologie Moléculaire

## TECHNOLOGIE TOCE - PCR TEMPS RÉEL MULTIPLEXE AVEC ANALYSE DES COURBES DE FUSION

Les kits Anyplex II permettent de détecter jusqu'à 20 cibles en 1 seul tube

HP7S00X*	<b>Anyplex II HPV28 detection</b> Set A : 14 hauts risques (16, 18, 31, 35, 39, 45, 51, 52, 56, 58, 59, 66, 68) Set B : 5 hauts risques (26, 33, 53, 69, 73, 82), 9 bas risques (6, 11, 40, 42, 43, 44, 54, 61, 70)	100 tests	5 708€
HP7E00X	<b>Anyplex II HPV HR detection 14 hauts risques</b> (16, 18, 31, 33, 35, 39, 45, 51, 52, 56, 58, 59, 66, 68)	100 tests	5 470€
TB7500Y*	<b>Anyplex II MTB/MDR/XDR Detection</b> Set A : MTB, RIF-R [27 mutations], INH-R [7 mutations], IC Set B : MTB, FQ-R [7 mutations], injectable drug resistance [6 mutations], IC	50 tests	2 284€
VR7300X* Δ	<b>Anyplex® VanR Real-Time Detection (V1.0)</b> - RUO Internal control, Van A, Van B, Van C	50 tests	1 171€
TS7600Y*	<b>Anyplex® II Trombosis SNP Factor II</b> (G20210A), MTHFR (C677T, A1298C), Factor V (R506Q, H1299R, Y1702C)	50 tests	2 736€

## KITS DE PCR MULTIPLEXE AB ANALITICA (Détection en PCR temps réel)



08-20-48	GeneQuality® X120	64 extractions	Nous consulter
04-X12-96	Purification kit pour ADN/ARN des Virus et Bactéries	96 tests	Nous consulter
04-X10-96	Purification kit pour ADN genomic	96 tests	Nous consulter

## INFECTIONS SEXUELLEMENT TRANSMISSIBLES

RQ-107-6M	REALQUALITY RQ-STI CT/NG/MG	100 tests	1 505€
-----------	-----------------------------	-----------	--------

## HPV

RQ-97-48*	REALQUALITY RQ-HPV HR Multiplex	48 tests	2 805€
RQ-22-60*	REALQUALITY RQ-HPV HR (détection et géotypage)	60 tests	Nous consulter

## KITS DE PCR TEMPS RÉEL - INFECTIEUX



### BACTÉRIOLOGIE / PARASITOLOGIE

EBX-001*+	EurobioPlex Bordetella pertussis/parapertussis	96 tests	1 940€
EBX-005*+	EurobioPlex Leptospire	96 tests	2 323€
EBX-013*+	EurobioPlex Bartonella spp/ henselae/quintana	96 tests	2 323€
EBX-014*Δ	EurobioPlex Clostridium	96 tests	2 323€
EBX-017*+	EurobioPlex Coxiella burnetii	96 tests	2 323€
EBX-020*	EurobioPlex Méningites Communautaires - <i>Neisseria meningitidis</i> ; <i>Streptococcus pneumoniae</i> ; <i>Haemophilus influenzae</i>	36 tests	1 584€
EBX-021*	EurobioPlex Méningites Nosocomiales - <i>Staphylococcus aureus</i> ; <i>Pseudomonas aeruginosa</i>	36 tests	1 584€
EBX-022*	EurobioPlex Méningites Materno-foetal - <i>Streptococcus agalactiae</i> ; <i>Listeria monocytogenes</i> ; <i>Escherichia coli</i>	36 tests	1 584€
90024-UNI*	EliGene® Borrelia	50 tests	1 013€
90061-UNI*	EliGene® Anaplasma phagocytophilum	50 tests	1 013€
90052-UNI*	EliGene® Mycoplasma hom/gen	50 tests	1 013€

### CONTRÔLES DE QUALITÉ

EBX-002*	EurobioPlex DNA QC Contrôle d'extraction et d'amplification d'ADN	100 tests	342€
EBX-003*	EurobioPlex RNA QC Contrôle d'extraction et d'amplification d'ARN encapsidé	100 tests	342€

### HÉPATITES

EBX-004*+	EurobioPlex HDV	96 tests	4 299€
EBX-010*+	EurobioPlex HEV	96 tests	1 940€

\* Expédition sous Carboglace / Δ RUO / + Existe aussi en format 48 tests

# Biologie Moléculaire

## HERPESVIRUS / POLYOMAVIRUS / ADÉNOVIRUS / PARVOVIRUS / NOROVIRUS

EBX-011*+	EurobioPlex HSV1-HSV2-VZV quantitatif	96 tests	2 323€
EBX-024*	EurobioPlex HHV6 / HHV8	96 tests	2 323€
RT-18*	Quanty HSV1/HSV2 (Herpesvirus)	48 tests	972€
RT-12*	Quanty CMV	48 tests	972€
RT-13*	Quanty EBV	48 tests	972€
RT-30*	Quanty HHV6	48 tests	972€
RT-31*	Clonit HHV8	48 tests	972€
RT-23*	Varicella Zoster virus	48 tests	972€
EBX-015*+	EurobioPlex BKV	96 tests	1 940€
RT-32*	Quanty BKV	48 tests	972€
EBX-016*+	EurobioPlex JCV	96 tests	1 940€
RT-34*	Quanty JCV	48 tests	972€
EBX-027*	EurobioPlex Parvovirus B19	96 tests	2 323€
EBX-028*Δ	EurobioPlex JC/BK virus	96 tests	2 323€
EBX-026*	EurobioPlex EBV	96 tests	2 323€

## PATHOGÈNES ENTÉRIQUES

RT-33*	Quanty Enterovirus	48 tests	549€
EBX-025*	EurobioPlex Norovirus	96 tests	2 323€

## PATHOGÈNES TROPICAUX

RT-63*	Clonit Leishmania spp.	48 tests	972€
EBX-009*+	EurobioPlex Chikungunya et Dengue	96 tests	2 323€
EBX-012*+	EurobioPlex Zika virus quantitatif	96 tests	2 323€
EBX-018*+	EurobioPlex Dengue typage 1234	96 tests	1 910€

## RÉTROVIRUS

EBX-008*Δ+	EurobioPlex HTLV1&2	48 tests	3 040€
------------	---------------------	----------	--------

## CHAMPIGNONS

EBX-023*+	EurobioPlex Dermatophytes	96 tests	2 323€
-----------	---------------------------	----------	--------

## KITS DE PCR MALADIES GÉNÉTIQUES

RT-58*	Recepteur FSH (A919G/thr307ala - A2039G/Asn680Ser)	48 tests	1 182€
RT-53*	HLA - B27	48 tests	972€
RT-36*	Interleukine 28B	48 tests	1 182€

## KITS DE PCR ONCOLOGIE

90066-NGS*	Eligene Colorectum PCR Multiplex KRAS, NRAS, BRAF	24 tests	Nous consulter
BC111OZ*Δ	Seeplex® Leukemia BCR/ABL Set - RUO Internal control, b3a2(major), b2a2(major), ela2(minor) Détection par électrophorèse	25 tests	895€
RQ-105-96*	REAL QUALITY RS-BCR-ABL p210 (M-bcr) One Step	96 tests	Nous consulter
RQ-115-6M	REAL QUALITY RS-BCR-ABL p190 (m-bcr) One Step	96 tests	Nous consulter
PQ-S81-48A	REAL QUALITY RS-JAK-2 V617F Q Détection de la mutation V617F du gène JAK2	48 tests	Nous consulter
RQ-S57-48	REAL QUALITY RS-WT-1 Détection du transcrit du gène Wilms Tumor -1	48 tests	Nous consulter
RQ-S59-48	REAL QUALITY RS-AML1-ETO Détection de la translocation t(8;21)(q22;q22)	48 tests	Nous consulter
RQ-S61-48	REAL QUALITY RS-INV 16 Détection de l'inversion (16)(p13;q22)	48 tests	Nous consulter

\* Expédition sous Carboglace / Δ RUO / + Existe aussi en format 48 tests

## Biologie Moléculaire

## THROMBOPHILIE

RT-50*	Facteur V Leiden	48 tests	972 €
RT-51*	Facteur II (mutation G20210A)	48 tests	972 €
RT-52*	MTHFR - mutation C677T	48 tests	972 €
RT-55*	MTHFR - mutation A1298C	48 tests	972 €

## T-COR 8™

## INSTRUMENTS DE PCR EN TEMPS RÉEL

- 8 puits de PCR indépendants
- 6 canaux de lecture
- Random access
- Différents protocoles thermiques simultanément



N / TC-5015-001	T-COR 8™ Instrument	1	34 000 €
N / TC-3010-001	T-COR 8™ Mixer	1	1 700 €
N / TC-3006-500	T-COR 8™ Tubes	1	380 €

**VERIGENE®,  
VOTRE PCR MULTIPLEXE AU COUP PAR COUP**

## VERIGENE® RÉACTIFS

20-005-024	<b>Verigene® Respiratory Pathogens Flex Nucleic Acid Test Kit</b> Détection de virus et bactéries respiratoires / <i>Adénovirus</i> , <i>Metapneumovirus</i> , <i>Parainfluenza</i> 1, 2,3 et 4, <i>Rhinovirus</i> , Grippe A (sous-type H1 et H3), Grippe B, VRS A et B, <i>Bordetella holmesii/parapertussis/bronchiseptica/pertussis</i> )	20 tests	3 362 €
20-012-024	<b>Verigene® Respiratory Pathogens Flex Nucleic Acid Amplification Kit</b> Kit d'amplification		
20-005-18	<b>Verigene® Gram-Positive Blood Culture Nucleic Acid Test Kit</b> Détection des bactéries à Gram positifs à partir d'hémoculture / ( <i>Staphylococcus spp.</i> , <i>Staphylococcus aureus</i> , <i>Staphylococcus epidermidis</i> , <i>Staphylococcus lugdunensis</i> , <i>Streptococcus spp.</i> , <i>Streptococcus pneumoniae</i> , <i>Streptococcus pyogenes</i> , <i>Streptococcus agalactiae</i> , Groupe <i>Streptococcus anginosus</i> , <i>Enterococcus faecalis</i> , <i>Enterococcus faecium</i> , <i>Listeria spp.</i> , <i>Micrococcus spp.</i> )	20 tests	3 362 €
20-012-18	<b>Verigene® Gram-Positive Blood Culture Utility Kit</b> Kit d'amplification		
20-005-021	<b>Verigene® Gram-Negative Blood Culture Nucleic Acid Test Kit</b> Détection des bactéries à Gram négatifs à partir d'hémoculture / ( <i>Acinetobacter spp.</i> , <i>Citrobacter spp.</i> , <i>Enterobacter spp.</i> , <i>Proteus spp.</i> , <i>Escherichia coli</i> , <i>Klebsiella pneumoniae</i> , <i>Klebsiella oxytoca</i> , <i>Pseudomonas aeruginosa</i> , <i>Serratia marcescens</i> , CTX-M, KPC, NDM, VIM, IMP, OXA)	20 tests	3 362 €
20-012-021	<b>Verigene® Gram-Negative Blood Culture Utility Kit</b> Kit d'amplification		
20-005-23	<b>Verigene® Enteric GI Nucleic Acid Test Kit</b> Détection et identification des bactéries et virus entéropathogènes / ( <i>Campylobacter Group</i> , <i>Salmonella spp.</i> , <i>Shigella spp.</i> , <i>Vibrio Group</i> , <i>Yersinia enterocolitica</i> , <i>Shiga toxin (stx 1)</i> et ( <i>stx 2</i> ), <i>Norovirus</i> , <i>Rotavirus</i> )	20 tests	3 362 €
20-012-23	<b>Verigene® Enteric GI Nucleic Acid Amplification Kit</b> Kit d'amplification		
20-005-022	<b>Verigene® Quid C.difficile Test Kit</b> Détection et identification du <i>C.difficile</i> et des toxines A (tcdA), toxine B (tcdB) et du gène tcdC	20 tests	3 362 €
20-012-022	<b>Verigene® Quid C.difficile</b> Kit d'amplification		

\* Expédition sous Carboglace / Δ RUO / + Existe aussi en format 48 tests

# Biologie Moléculaire

## GAMME SOLANA® - TECHNOLOGIE HDA (Helicase Dependant Amplification)

### SOLANA® INSTRUMENTATION

Solana® : plateforme flexible de biologie moléculaire

- Analyse au coup par coup ou en série
- Sans extraction
- Résultats ≤ 1 heure
- Connectable au SIL



### SOLANA® RÉACTIFS

M300	Solana® Flu A/B	48 tests	1 896€
M307	Solana® C.difficile	48 tests	1 999€
M306	Solana® RSV/hMPV.	48 tests	1 896€
M302	Solana® HSV/VZV	48 tests	2 563€
M301	Solana® GAS	48 tests	1 999€
M304.S	Solana® Trichomonas (Ecouillons)	48 tests	1 999€
M304.U	Solana® Trichomonas (Urines)	48 tests	1 999€
M108	Quidel Molecular C.difficile - Set de contrôles	2 x 2 ml	308€
M122	Solana® Flu A/B - Set de contrôles	2 x 1 ml	308€
M111	Quidel Molecular Strep A + G - Set de contrôles	2 x 0,5 ml	308€
M118	Solana® HSV1+2/VZV - Set de contrôles	2 x 1 ml	308€
M123	Solana® RSV/hMPV - Set de contrôles	2 x 1 ml	308€
M119	Quidel Molecular Trichomonas - Set de contrôles	2 x 2 ml	308€

### SOLANA INSTRUMENTS

20278	Solana® Instrument	1	Nous consulter
M220	Bloc chauffant	1	Nous consulter
M1161	Thermometre externe	1	154€
1290800	Etiquettes Dymo 2-5/16	300	59€
1300900	Stylo écran tactile Solana®	1	26€
1291001	Réglette de transport de tubes Solana®	1	39€
1293900	Portoir Solana	1	77€
20294	Portoir et réglette Solana®	1	103€

## EXTRACTION AUTOMATIQUE

Le nouveau standard en extraction d'acides nucléique automatisé.



### INNUPURE C16

845-00020-2 Δ	InnuPure C16 touch	16 extractions	Nous consulter
845-6011-0 Δ	Lampe UV pour InnuPure C16 touch	1 unité	2 365€

### EXTRACTION AUTOMATISÉE DE L'ADN ET DE L'ADN VIRAL À PARTIR DE SÉRUM, PLASMA ET LIQUIDES CELLULAIRES

845-IPP-5016016Δ	innuPREP Virus DNA/RNA Kit-IPC16	16 tests	142€
845-IPP-5016096Δ	innuPREP Virus DNA/RNA Kit-IPC16	96 tests	780€

### EXTRACTION AUTOMATISÉE DE L'ADN À PARTIR DE SANG TOTAL

845-IPP-1016016Δ	innuPREP Blood DNA Mini Kit-IPC16	16 tests	162€
845-IPP-1016096Δ	innuPREP Blood DNA Mini Kit-IPC16	96 tests	780€

# Biologie Moléculaire

## LECTEUR ELISPOT : AID

Mesure les sécrétions d'IgG, IgA et IgM, interleukines et cytokines

- Colorimétrie et fluorescence (3 et 7 couleurs)
- Superposition des spots 2 et 3 couleurs
- Compte des cellules bi- et tri- fonctionnelles
- Sensible et précis
- Modèles pour compteur de colonies, HLA ...



Référence	Désignation	Conditionnement	Prix H.T
ELR08 IFL	iSpot (colorimétrie et fluorescence-3couleurs) - Lecteur	1 unité	Nous consulter
ELSP 5540	TB sport interferon $\gamma$	Plaque 96 puits	720 €
ELSP 5530	CMV sport interferon $\gamma$	Plaque 96 puits	720 €
ELSP 5510	Lyme spot interferon $\gamma$	Plaque 96 puits	720 €
ELSP 5520	EBV spot interferon $\gamma$	Plaque 96 puits	720 €
ELSP 5560	TransSpot interferon $\gamma$	Plaque 96 puits	762 €



\* Expédition sous Carboglace /  $\Delta$  RUO

\*\* Ces master mix sont spécialement mis au point pour les programmes de PCR rapides

# Maladies Infectieuses

## DIAGNOSTIC SÉROLOGIQUE IFI

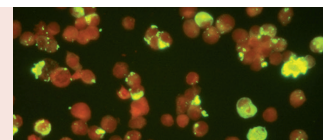

### ARBOVIRUS

IF0300G	Trousse Arbovirus IgG non-IVD	96 tests	1 937 €
IF0300M	Trousse Arbovirus IgM non-IVD	96 tests	1 937 €

### BARTONELLES (*Griffes du chat*)

#### PUITS EN DOUBLE DÉPÔTS - BARTONELLA HENSALAE ET BARTONELLA QUINTANA

IF1300G	Trousse Bartonella IgG (10 x 8 puits)	80 tests	973 €
IF1300M	Trousse Bartonella IgM (10 x 8 puits)	80 tests	1 068 €

### CHAGAS

1100	Immunoflor Chagas	60 tests	269 €
------	-------------------	----------	-------

### CHLAMYDIAE PANEL

#### PUITS EN QUADRUPLE DÉPÔTS - C.PNEUMONIAE, C.TRACHOMATIS, C.PSITTACI ET CONTRÔLE DU SAC VITELLIN (RÉACTIONS ASPÉCIFIQUES)

IF1250G	Trousse Chlamydia IgG (10 x 12 puits)	120 tests	1 060 €
IF1250M	Trousse Chlamydia IgM (10 x 12 puits)	120 tests	1 084 €
IF1250A	Trousse Chlamydia IgA (10 x 12 puits)	120 tests	1 084 €
IF1209	Conjugué IgA	3,5 ml	203 €
IF1214	Contrôle Chlamydia Positif Polyvalent souris (IgG + IgM + IgA)	0,3 ml	292 €

### COXIELLA BURNETII (*Fièvre Q*)

#### PUITS EN DOUBLE DÉPÔTS - (COXIELLA BURNETII PHASE I ET COXIELLA BURNETII PHASE II). DIFFÉRENCE ENTRE MALADIE AIGÛE ET CHRONIQUE

IF0200G	Trousse IgG Anti Fièvre Q Phase I et II (10 x 8 puits)	80 tests	804 €
IF0200M	Trousse IgM Anti Fièvre Q Phase I et II (10 x 8 puits)	80 tests	936 €
IF0201	Lames séparées (10 x 8 puits)	80 tests	518 €
QA-120	Trousse IgA Fièvre Q	120 tests	737 €

### EBV (*Epstein Barr Virus*)

IF0700	Trousse EBV-VCA IgG (10 x 12 puits)	120 tests	667 €
IF0500	Trousse EBV-EBNA (10 x 12 puits)	120 tests	834 €
VCE-120	Trousse EBV-VCA IgG (10 x 12 puits)	120 tests	562 €
VCM-120	Trousse EBV-rVCA IgM - Antigène recombinant (10 x 12 puits)	120 tests	737 €

### EHRlichia

#### ANAPLASMOSE GRANULOCYTAIRE HUMAINE

IF1450G	Trousse Anaplasmose granulocytaire humaine (HGA) IFA IgG (20 x 12 puits)	120 tests	1 387 €
IF1450M	Trousse Anaplasmose granulocytaire humaine (HGA) IFA IgM (20 x 12 puits)	120 tests	1 647 €

#### EHRlichia CHAFFEENSIS

IF1003	Lames Ehrlichia chaffeensis IgG (10 x 12 puits)	120 tests	1 013 €
--------	---	-----------	---------

### LEGIONNELLES

CSI0827290	Legionella pneumophila sg 1-6	60 tests	820 €
------------	-------------------------------	----------	-------

### RICKETTSIA (*Fièvre Tachetée et Fièvre du Typhus*)

#### PUITS EN DOUBLE DÉPÔTS - R.RICKETTSII (AKARI, CONORII, AUSTRALIS, SIBIRICA), ET R.TYPHUS (TYPHUS ET PROWAZEKII)

IF0100G	Trousse IgG R. rickettsii, R. typhi (10 x 8 puits)	80 tests	804 €
IF0100M	Trousse IgM R. rickettsii, R. typhi (10 x 8 puits)	80 tests	936 €
IF0101	Lames séparées R. rickettsii, R. typhi (10 x 8 puits)	80 tests	525 €
IF0104	Lames séparées Rickettsia conorii (10 x 8 puits)	80 tests	367 €



# Maladies Infectieuses

## DIAGNOSTIC SÉROLOGIQUE VIRAL ELISA

**HEPATITE VIRALE E, 1ère cause d'hépatite aiguë en France.**



### ARBOVIRUS-FLAVIVIRUS

EL1500G	Trousse Dengue IgG	96 tests	1 252 €
EL1500M	Trousse Dengue IgM	96 tests	1 550 €
E0312	Recombilisa Dengue Ag NS1	96 tests	1 432 €
EL0300G	Trousse West Nile Virus IgG	96 tests	1 252 €
EL0300M	Trousse West Nile Virus IgM	96 tests	1 550 €
CHIG0590	Trousse Chikungunya	96 tests	632 €
CHIM0590	Trousse Chikungunya	96 tests	632 €

### CMV

ODZ-176	CMV IgG	96 tests	267 €
ODZ-162	CMV IgM capture	96 tests	472 €
CMVM0110	Novalisa CMV IgM	96 tests	261 €
ODZ-177	Anti-CMV IgG and IgG avidity	48 tests	292 €
ODZ-164	Anti-CMV IgA	96 tests	273 €

### EBV (Epstein Barr Virus)

3250	ImmunoWELL ELISA EBV-VCA IgG	96 tests	375 €
3260	ImmunoWELL ELISA EBV-VCA IgM	96 tests	375 €
3270	ImmunoWELL ELISA EBNA-1 IgG	96 tests	375 €
3240	ImmunoWELL ELISA EBV EA IgG	96 tests	375 €

### ENTEROVIRUS

EC116G00	Entérovirus IgG	96 tests	407 €
EC116M00	Entérovirus IgM	96 tests	407 €
EC116A00	Entérovirus IgA	96 tests	407 €

### HANTAVIRUS

EL1600G	Trousse Hantavirus IgG	96 tests	1 042 €
EL1600M	Trousse Hantavirus IgM	96 tests	1 224 €

### HDV

DIM.CE	HDV IgM (Capture)	96 tests	446 €
DAB.CE	HDV Ab (Total)	96 tests	446 €
DAG.CE	HDV Ag	96 tests	446 €
WBHEHD	Wash HDV	60 mL	18 €

### HÉPATITE E

WE-7196	HEV IgM immuno-capture	96 tests	340 €
WE-7296	HEV IgG	96 tests	340 €
WE-7596	HEV Ag	96 tests	320 €



# Maladies Infectieuses

## HERPES SIMPLEX I ET II (HSV1 et HSV2)

ELO910G	Trousse Herpès IgG HSV1 recombinant	96 tests	621 €
ELO920G	Trousse Herpès IgG HSV2 recombinant	96 tests	621 €
3600-96	ImmunoWELL Total HSV (1+2) IgM	96 tests	264 €
3500	ImmunoWELL HSV-1 IgG	96 tests	274 €
3590	ImmunoWELL HSV-2 IgG	96 tests	274 €
EC108.00	HSV 1/2 Screen IgG/IgM	96 tests	378 €

## HHV6

ODZ-245	Anti HHV6 IgM	96 tests	
ODZ-235	Anti HHV6 IgG	96 tests	396 €

## OREILLONS

MUMG0340	ELISA MUMPS VIRUS IgG	96 tests	205 €
MUMM0340	ELISA MUMPS VIRUS IgM	96 tests	205 €
EC106.00	Oreillons (Mumps) IgG/ IgM	96 tests	374 €

## ROUGEOLE

EC105G00	Rougeole (Measles) IgG	96 tests	374 €
EC105M00	Rougeole (Measles) IgM	96 tests	374 €

## RUBÉOLE

RE57091	Rubéole IgM (Capture)	96 tests	399 €
RE57081	Rubéole IgG	96 tests	374 €

## VIRUS RESPIRATOIRES

EC107.00	Virus Respiratoire Syncytial IgG/IgM	96 tests	407 €
EC107.08	Virus Respiratoire Syncytial IgA (additif EC107.00)	Set IgA (Cont & conjugué)	98 €
EC121.00	Adénovirus IgG/IgM	96 tests	407 €
EC121.08	Adénovirus IgA set (additif EC121.00)	Set IgA (Cont & conjugué)	98 €
EC118.00	Influenza A IgG/IgM	96 tests	396 €
EC118A00	Influenza A IgA	96 tests	396 €
EC119.00	Influenza B IgG/IgM	96 tests	396 €
EC119A00	Influenza B IgA	96 tests	396 €
EC148.00	Parascreen 1/2/3 - IgG/IgM	96 tests	396 €
EC145.00	Parainfluenza 1 IgG/IgM	96 tests	382 €
EC146.00	Parainfluenza 2 IgG/IgM	96 tests	382 €
EC147.00	Parainfluenza 3 IgG/IgM	96 tests	382 €

## VZV

EC110.00	Varicelle Zona Virus IgG/IgM	96 tests	407 €
EC110.08	Varicelle Zona Virus IgA	Set IgA (Cont & conjugué)	98 €

## RÉACTIFS ELISA ASSOCIÉS (Références commençant par EC)

### POUR LES KITS ELISA

EN310.00	PBS (washing solution)	50 mL	15 €
EN350.00	Substrat TMB	11 mL	29 €
EN360.00	Solution d'arrêt	6 mL	15 €
EN380.00	Tampon de dilution (PBS bleu)	50 mL	19 €
EN300.67	Conjugué IgG	11 mL	17 €
EN300.80	Conjugué IgM	11 mL	19 €

# Maladies Infectieuses

## POUR LES KITS IgM

B300.00	RF-Sorbotech combi (2 fl.de 2 ml + PBS 50 ml) absorbant IgG et facteurs rhumatoïdes – 80 tests	2 x 2 ml	75 €
B300.20	RF-Sorbotech absorbant IgG et facteurs rhumatoïdes – 200 tests	1 x 10 ml	106 €

## MARQUEURS SÉROLOGIQUES DIVERS VIROLOGIE

ODZ-192	TBEV (tick born encephalitis virus) IgG ELISA kit	96 tests	359 €
ODZ-194	TBEV (tick born encephalitis virus) IgM ELISA kit	96 tests	518 €

## DIAGNOSTIC SÉROLOGIQUE BACTÉRIEN ELISA

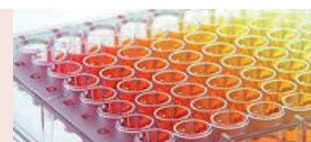

### BORDETELLA PERTUSSIS

EC215G00	Pertussis Toxin ELISA IgG	96 tests	342 €
EN215Q60	Pertussis Toxin ELISA IgG - kit de quantification	1 set de 3 flacons	39 €

### BORRELIA

3130	ImmunoWELL (IgG, IgA, IgM)	96 tests	Nous consulter
------	----------------------------	----------	----------------

### CHLAMYDIA

6111101	Chlamydia trachomatis IgG EIA	96 tests	484 €
6111111	Chlamydia trachomatis IgA EIA	96 tests	484 €
6111310	Chlamydia pneumoniae IgM EIA	96 tests	484 €
6111320	Chlamydia pneumoniae IgM EIA	96 tests	484 €
6111300	Chlamydia pneumoniae IgG EIA	96 tests	484 €
WS6111045	Wash solution (concentré x10)	1 x 100 ml	42 €

### DIPHTÉRIE

EC129.00	Diphtérie - Test Quantitatif IgG (statut vaccinal)	96 tests	400 €
----------	--	----------	-------

### ECHINOCOCCUS

8202-3	Echinococcus ELISA	96 tests	371 €
--------	--------------------	----------	-------

### HELICOBACTER PYLORI

EC143G00	H.pylori IgG	96 tests	446 €
EC143A00	H.pylori IgA	96 tests	446 €

### LEGIONELLES

1651-2	Trousse Legionelles IgG/IgM/IgA pour les sérogroupes 1 - 6	96 tests	410 €
--------	--	----------	-------

### LYME

EC024G00	Borrelia Afzelii + VISE IgG - Europe ELISA	96 tests	407 €
EC022L60	Borrelia Afzelii IgG / LCR Set	1 set de 4 flacons	77 €
EC022M00	Borrelia Afzelii IgM	96 tests	407 €
EC022L80	Borrelia Afzelii IgM / LCR Set	1 set de 4 flacons	57 €
DC122.00	Borrelia Burgdorferi ELSIA IgG (chiens/chevaux)	96 tests	442 €
B300.00	RF-Sorbotech combi (2 fl.de 2 ml + PBS 50 ml) absorbant IgG et facteurs rhumatoïdes – 80 tests	2 x 2 ml	75 €
B300.20	RF-Sorbotech absorbant IgG et facteurs rhumatoïdes – 200 tests	1 x 10 ml	106 €

### MYCOPLASMA PNEUMONIAE

3130-96	ImmunoWELL Mycoplasma IgM	96 tests	358 €
3150-96	ImmunoWELL Mycoplasma IgG, IgM et IgA	96 tests	375 €
3120-96	ImmunoWELL Mycoplasma IgG	96 tests	358 €
3380-96	ImmunoWELL Mycoplasma IgM (One Step)	96 tests	420 €

# Maladies Infectieuses

## SYPHILIS (automatisable sur Dynablot)

WT-5296	EIAgen TPA screen recombinant	192 tests	174€
91050	Treponema IgG	96 tests	269€
91051	Treponema IgM	96 tests	269€
91100	Syphilis Screen Recombinant	2 x 96 tests	284€
83606	Washing buffer Syphilis (x10)	4 x 100 mL	29€
93619	Substrat Elisa Syphilis Screen	12 mL	29€

## TÉTANOS

EC124.00	Tétanos - Test quantitatif IgG (statut vaccinal)	96 tests	400€
----------	--	----------	------

## SÉROLOGIE VDRL - TPHA

22152	Trousse RPR (VDRL Charbon)	150 tests	63€
22192	Trousse TPHA	200 tests	97€

## SÉROLOGIE EN IMMUNODOT

### BORRELIA

**Borrelia Europe Line. Test de confirmation pour la sérologie de la borréliose de Lyme**

- Combinaison d'antigènes de différentes espèces européennes
- Marqueurs de réactions croisées inclus
- Automatisable sur Dynablot



WE225G32	Borrelia Europe LINE Plus Tpn17 IgG	32 tests	796€
WE224M32	Borrelia Europe LINE IgM	32 tests	796€

### BORDETELLA PERTUSSIS «automatisable sur Dynablot»

WE116G32	Bordetella pertussis + CatACT LINE IgG	32 tests	713€
WE116C60	Bordetella LINE Cut off IgG	0,5 mL	39€
WE116P60	Contrôle positif bordetella LINE IgG	0,5 mL	39€

### COXIELLA BURNETII (Fièvre Q)

4050	ImmunoDOT Coxiella burnetii	25 tests	Nous consulter
------	-----------------------------	----------	----------------

### EBV (Epstein Barr Virus)

6019	ImmunoDOT MONO G	100 tests	Nous consulter
6015	ImmunoDOT MONO G	25 tests	Nous consulter
6029	ImmunoDOT MONO M	100 tests	Nous consulter
6025	ImmunoDOT MONO M	25 tests	Nous consulter

### HSV (Herpes Simplex Virus)

IB0900G	HSV1 & 2 recombinant Immunoblot IgG	24 tests	1 252€
6079	ImmunoDOT HSV IgG Typing	100 tests	Nous consulter
6075	ImmunoDOT HSV IgG Typing	25 tests	Nous consulter
6089	ImmunoDOT HSV IgM Typing	100 tests	Nous consulter
6085	ImmunoDOT HSV IgM Typing	25 tests	Nous consulter

### LEPTOSPIRE

4030	ImmunoDOT Leptospira biflexa	25 tests	Nous consulter
------	------------------------------	----------	----------------

### RICKETTSIA

4010	ImmunoDOT Rickettsia conorri	25 tests	Nous consulter
4020	ImmunoDOT Rickettsia typhi	25 tests	Nous consulter

### SALMONELLE

4040	ImmunoDOT Salmonella typhi	25 tests	Nous consulter
------	----------------------------	----------	----------------

### TORCH

4189	ImmunoDOT TORCH IgG	100 tests	Nous consulter
4125	ImmunoDOT TORCH IgG	25 tests	Nous consulter

# Maladies Infectieuses

## SYPHILIS (automatisable sur Dynablot)

WE150G16	Treponema pallidum LINE IgG Dot Blot	16 tests	611 €
WE150G32	Treponema pallidum LINE IgG Dot Blot	32 tests	916 €
WE150M16	Treponema pallidum LINE IgM Dot Blot	16 tests	611 €
WE150M32	Treponema pallidum LINE IgM Dot Blot	32 tests	916 €
WE150P60	Contrôle positif treponema LINE IgG	0,5 mL	39 €
WE150P80	Contrôle positif treponema LINE IgM	0,5 mL	39 €

## RÉACTIFS IMMUNODOT ASSOCIÉS (RÉFÉRENCES COMMENCANTS PAR WE)

WE200.08	PBS (washing solution)	50 ml	39 €
WE200.02	Substrat TMB	57 ml	58 €
WE400.62	Conjugué IgG	0,7 ml	38 €
WE400.82	Conjugué IgM	0,7 ml	38 €

## DYNABLOT AUTOMATIC

### Automatisation intégrale de vos tests de confirmation

- Compact. Prise en charge sur tube primaire code à barres
- Grande capacité (44 tests en simultané)
- Automatise vos sérologies par immunodot (Lyme, Syphilis, EBV)
- Caméra et logiciels intégrés
- Connectable au SIL.



## RECHERCHE DIRECTE PAR IMMUNOFLUORESCENCE

### Gamme de réactifs DFA Screening / Kit d'identification



### CMV

VIR-CMV110	CMV Brit™ Turbo Kit Diagnostic rapide (2h) d'une infection à CMV (Antigène pp65)	1	Nous consulter
01-070000	D <sup>3</sup> DFA CMV-IEA Identification - Coffret complet	10 ml	Nous consulter

### ENTEROVIRUS

01-050000	D <sup>3</sup> IFA Entérovirus identification - Coffret complet	5 ml	895 €
-----------	---	------	-------

### HSV-1 et HSV-2

01-080000	D <sup>3</sup> DFA HSV ID KIT <sup>®</sup> / coffret complet	1 kit	Nous consulter
01-090000	D <sup>3</sup> DFA HSV typage (5ml HSV-1 et 5ml HSV-2) - Coffret complet	2 x 5 ml	921 €

### METAPNEUMOVIRUS

01-030000	D <sup>3</sup> ULTRA DFA MPV ID KIT <sup>®</sup> / coffret complet pour la détection des métapneumovirus en 15 minutes	1 kit	Nous consulter
-----------	--	-------	----------------

### VZV

01-020000	D <sup>3</sup> DFA Varicelle Zona Virus - Coffret complet	5 ml	895 €
-----------	---	------	-------

### VIRUS RESPIRATOIRES

01-010000.v2	D <sup>3</sup> Ultra DFA Dépistage et identification Virus respiratoires (Screen, Influenza A, Influenza B, VRS, Adénovirus, Parainfluenza 1/2/3) Coffret complet	10 ml screen et 2 ml anticorps séparés	1 030 €
01-110000	D <sup>3</sup> Ultra 8 DFA Dépistage et identification Virus respiratoires (Screen, Influenza A, Influenza B, VRS, Métapneumovirus, Adénovirus, Parainfluenza 1/2/3) Coffret complet	10 ml screen et 2 ml anticorps séparés	1 272 €
01-210000	D <sup>3</sup> DUET DFA RSV/ RESPIRATORY VIRUS SCR <sup>®</sup>	1 kit	Nous consulter
01-220000	D <sup>3</sup> DUET FLUA/B VIRUS ID KIT <sup>®</sup> / coffret complet	1 kit	Nous consulter

# Maladies Infectieuses

## RÉACTIFS POUR RFC

430014	Complément de cobaye lyophilisé	non-IVD	10 x 1 ml	279€
430076	Hémolysine ou Sérum hémolytique	non-IVD	3 ml	83€

## RECHERCHE DE PARASITES DANS LES SELLES

### GAMME PARAPREP®

#### Format 15 ML

DML9000	Paraprep® S Formalin		40 tests	106€
DML9010	Paraprep® S SAF		40 tests	106€
DML9025	Paraprep® S Gold Plus		40 tests	106€
DML9030	Paraprep® S Stain		40 tests	106€

#### Format 50 ML

DML9050	Paraprep® L Formalin		40 tests	106€
DML9060	Paraprep® L SAF		40 tests	106€
DML9075	Paraprep® L Gold Plus		40 tests	106€
DML9080	Paraprep® L Stain		40 tests	106€

### Le système PARASEP SF

- Prêt à l'emploi
- Double filtre breveté
- Validé pour le transport de vos échantillons



#### Format 15 ML

181010	Mini Parasep® SF Bailenger		40 tests	104€
181020	Mini Parasep® SF MIF		40 tests	104€
181030	Mini Parasep® SF SafeFIX ECO		40 tests	104€
181035	Mini Parasep® SF SafeFIX Colour		40 tests	104€

#### Format 50 ML

180060	Midi Parasep® SF Bailenger		40 tests	104€
180070	Midi Parasep® SF MIF		40 tests	104€
180080	Midi Parasep® SF SafeFIX ECO		40 tests	104€
180085	Midi Parasep® SF SafeFIX Colour		40 tests	104€
1486	Lugol		250 ml	57€

### GAMME PARAFLO (Acétate d'éthyle inclus)

180110	ParaFlo BAILENGER AE (iode incluse)		100 tests	370€
180140	ParaFlo COLORATION/CONCENTRATION DIPHASIQUE AE (Lugol inclus)		100 tests	370€
180150	ParaFlo BAILENGER AE/COLORATION DIPHASIQUE AE (Iode et lugol inclus)		50 + 50 tests	370€

# Maladies Infectieuses

## CONTRÔLES DE QUALITÉ

- Dédiés à l'habilitation des techniciens
- Prêts à l'emploi
- Stables 1 an à température ambiante (avant et après ouverture)



1800-CQI	Ascaris lumbricoides	1 ml	186 €
1802-CQI	Cryptosporidium species	1 ml	186 €
1803-CQI	Endolimax nana	1 ml	186 €
1804-CQI	Giardia lamblia	1 ml	186 €
1805-CQI	Hymenolepis nana	1 ml	186 €
1806-CQI	Iodamoeba butschlii	1 ml	186 €
1807-CQI	Strongyloides stercoralis	1 ml	186 €
1808-CQI	Taenia species	1 ml	186 €
1809-CQI	Trichuris trichiura	1 ml	186 €
1810-CQI	Diphyllobothrium latum	1 ml	186 €
1811-CQI	Necator americanus	1 ml	186 €

## SÉROTYPAGE

### Streptocoques Latex Kit : Test de 4ème génération

- Extraction instantanée à froid. (Acide nitrique modifié)
- Kit complet ou réactifs unitaires
- Prêt à l'emploi



## TYPAGE DES STREPTOCOQUES (Classification de Lancefield)

DML1001	Streptocoques Latex Kit (Identification des Groupes A, B, C, D, F et G)	60 tests	277 €
DML1002	Strep Latex Group A	60 tests	70 €
DML1003	Strep Latex Group B	60 tests	70 €
DML1004	Strep Latex Group C	60 tests	70 €
DML1005	Strep Latex Group D	60 tests	70 €
DML1006	Strep Latex Group F	60 tests	70 €
DML1007	Strep Latex Group G	60 tests	70 €
DML1008	Strep Extraction 1	60 tests	55 €
DML1009	Strep Extraction 2	60 tests	55 €
DML1010	Strep Extraction 3	60 tests	55 €
DML1011	Strep Contrôle	2 ml	47 €
DML1012	Agitateur	350 tests	12 €
DML1014	Kit d'extraction	150 tests	350 €
DML1018	Cartes d'agglutination	60 cartes	75 €

## STAPHYLOCOCCUS AUREUS

DML1100	Staph Plus Kit : Test 4ème génération d'agglutination au latex	100 tests	114 €
DML1130	Staph Plus Kit : Test 4ème génération d'agglutination au latex	300 tests	273 €

# Maladies Infectieuses

**N** Nouveauté catalogue

## Sofia®. Diagnostic rapide des infections respiratoires.

### Test unitaire en fluorescence

- Incubation et lecture standardisées
- Traçabilité de l'opération, du prélèvement, du réactif
- Résultats de 5 à 15 minutes selon les antigènes
- Connectable au SIL



### GAMME SOFIA® RÉACTIFS

20254	Sofia® Influenza A+B	25 tests	530 €
20244	Sofia® Legionella	25 tests	709 €
20242	Sofia® RSV	25 tests	530 €
20276	Sofia® Strep A +	25 tests	172 €
20293	Sofia® S.pneumoniae	25 tests	709 €
<b>N</b> 20298	Sofia® Lyme	25 tests	Nous consulter
<b>N</b> à venir	Sofia® C.difficile Δ	25 tests	Nous consulter

### GAMME SOFIA® INSTRUMENTATION

20221	Sofia® Analyseur	1	Nous consulter
<b>N</b> 20299	Sofia® 2 (analyzer)	1	Nous consulter
20230	Sofia® Pack installation (1 lecteur codes-barres externe, 1 cassette de calibration)	1	Nous consulter
<b>N</b> 20314	Sofia® 2 Pack Installation	1	Nous consulter
1176700	Cassette de calibration	1	17 €
1203000	Carte SD 2Go	1	17 €

## TESTS DE DIAGNOSTIC RAPIDES



### BACTÉRIOLOGIE

DML6510	Rapid C. difficile toxines A&B	20 cassettes	227 €
DML6600	Rapid C. difficile GdH	20 cassettes	232 €
R0031C	One-step Syphilis	30 cassettes	53 €
R0191C	One-step H.pylori IgG, A, M	30 cassettes	111 €
R0192C	One-step H.pylori Antigène	30 cassettes	172 €
0W010	QuickVue® H.pylori gII	30 tests	308 €
20122	QuickVue® + Strep A	25 tests	104 €
20125	QuickVue Dipstick Strep A	25 tests	90 €
20108	QuickVue Dipstick Strep A	50 tests	157 €
00343	QuickVue In Line Strep A	25 tests	109 €



## Maladies Infectieuses

N Nouveauté catalogue

## VIROLOGIE

20121	QuickVue®Infectious Mononucleosis	20 tests	134€
R0187S	Influenza A&B RAPID TEST	25 tests	263€
R0196C	Rota Adénovirus RAPID TEST	25 cassettes	200€
ODZ-186	Astrovirus Card	25 cassettes	211€
R0066C	Chinkugunya IgM	20 cassettes	286€
R0171C	Chagas (anticorps)	30 cassettes	374€
R0061C	Dengue IgG/IgM	30 cassettes	301€
R0062C	Dengue DUO (NS1, IgG/M)	30 cassettes	365€
R0063C	Dengue NS1	30 cassettes	320€
R0113C	Malaria P.f/PAN	30 cassettes	230€
WJ-1510	HEV IgM, test rapide	10 cassettes	108€

## L'hépatite E : 1ère cause d'hépatite aiguë en France\*

Eurobio vous propose en exclusivité le test de diagnostic rapide IgM HEV WANTAI

- 10 minutes
- 10 tests

\* Pr V, Mallet, «Hépatite E, première cause d'hépatite aiguë en France», Medscape France (04 novembre 2013)



## DIVERS

R2011C	OneSite Fecal Occult Blood test	25 cassettes	64€
00179	QuickVue+ One-Step hCG Combo (Sérum et urine)	50 tests	237€
20266	Sofia® hCG	50 tests	169€
ODZ-085	Lactoferrin Card	25 cassettes	57€
008Q086	Cotinine - Smoke Check Rapid Test	25 cassettes	160€

## TEST RAPIDE TQS® (Statut vaccinal)

TQS® évalue le statut vaccinal antitétanique en cas de plaie

- Aide à la prophylaxie
- Résultats ≤ 10 minutes
- Validé sur sang total, sérum et plasma



TE20B	Tétanos Quick Stick® (Tests, diluant)	20 tests	114€
851017040	Lancets/Lancettes TQS® 18G	40 unités	12€
TE2C	Set de contrôle pour TQS® (1 sérum négatif, 1 sérum positif)	50 tests	65€
TE40B	Tétanos Quick Stick® (Tests, lancettes, diluant, étiquettes)	40 tests	238€
N TE40SL Δ	Tétanos Quick Stick® (Tests, diluant, étiquettes)	40 tests	228€
N TE50U	Tétanos Quick Stick® (coffret de 50 sachets unitaire)	50 tests	325€

\* Le sachet unitaire contient : la cassette, la pipette, la lancette, le flacon de diluant, tampon désinfectant, 2 étiquettes patients autocollantes, mode opératoire simplifié.

## TEST RAPIDE TQS INSTRUMENTATION

ZReader : Incubateur et lecteur de TQS®

- Écran tactile
- Identification par code-barres
- 3 modes d'incubation



H-KP-001	ZReader (lecteur + clavier + cassette de validation + imprimante)	1	Nous consulter
H-KP-015	Imprimante Dymo	1	320€
H-KP-146	Douchette code-barres	1	178€
H-KP-011	Clavier	1	99€
H-KP-000	Étiquettes dymo (x500) 25x54mm	1	34€
H-KP-CZ	Cassettes de validation ZReader (x2)	1	40€
H-KP-052	Clé USB export	1	59€

# Bactériologie

## DÉPISTAGE DES MYCOPLASMES URO-GÉNITAUX



PL10011	MYCOKIT SERO	6 tests	66 €
PL10051	MYCOKIT NUM	24 tests	126 €
PL20013	Milieu transport / croissance A3	50 x 2 ml	150 €
PL20012	Milieu transport / croissance A3	50 ml	68 €
PL20023	Milieu à l'urée 9	50 x 2 ml	150 €
PL20022	Milieu à l'urée 9	50 ml	68 €
PL20033	Milieu à l'argine M42	50 x 2ml	150 €
PL20032	Milieu à l'argine M42	50 ml	68 €
PL20051	Milieu solide A7	5 boîtes x 55 mm	16 €
RM20041	Microplaque sécable 2 x 8 puits	5 plaques	18 €
RM20062	Feuilles autoadhésives	100 feuilles	41 €

## DIAGNOSTIC DE TRICHOMONAS VAGINALIS

- **Milieu de culture** : Revitalise *T.vaginalis* (détection des formes asymptomatiques) et favorise la filamentation de *C.albicans*
- **Prêt à l'emploi** : Milieu permettant le transport et la conservation de vos prélèvements
- **Examens différés** : L'échantillon reste stable 48h à température ambiante !



PR20012	Milieu de Roiron	50 ml	54 €
PR20013	Milieu de Roiron	200 ml	120 €
PR20022	Milieu de Roiron	50 x 2 ml	131 €
PR20020	Milieu de Roiron	200 x 2 ml	492 €

## MILIEUX DE CULTURE ET DE TRANSPORT POUR LES ESPÈCES MICROBIENNES EXIGEANTES



Le milieu liquide C-Top® Aé-Ana est adapté à la recherche des bactéries aérobies et anaérobies.

- **Examens différés** : L'échantillon reste stable 48h à température ambiante !

CT002-100	C-Top Aé-Ana & Ecouvillons	100 tubes & 100 écouvillons	54 €
CT002-100B	C-Top Aé-Ana & Ecouvillons NEONAT	100 tubes & 100 écouvillons	120 €

Le milieu liquide C-Top TransBK est un milieu nutritif et décontaminant destiné au transport de prélèvements cliniques (expectorations, selles, urines) obtenus chez un patient présentant des signes évocateurs de tuberculose.

CT003-100 Δ	Trans-BK	100 tubes & 100 écouvillons	Nous consulter
-------------	----------	-----------------------------	----------------

La gélose C-Top COSMO est un milieu de culture utilisé pour l'isolement et la culture rapide des mycobactéries à partir d'échantillons cliniques et environnementaux, après décontamination préalable, en particulier à partir du milieu C-Top TransBK.

CT004-10 Δ	C-Top COSMO	10 géloses	Nous consulter
------------	-------------	------------	----------------

Le bouillon PYG est un milieu de culture pour la plupart des amibes libres, notamment les espèces des genres *Acanthamoeba*, *Vermamoeba*, *Dictostelium*.

PYG-500 Δ	Bouillon PYG	500 ml	63
-----------	--------------	--------	----

N Nouveauté catalogue

## TESTS DE DIAGNOSTIC RAPIDES D'IDENTIFICATION RESISTANCES AUX ANTIBIOTIQUES

### NG-TEST CARBA-5

test multiplexe pour la détection de 5 carbapénémases  
KPC, NDM, IMP, VIM, OXA-48 like

#### Recommandé et utilisé par le CNR

- Sensibilité 100% et Spécificité 100%
- Détection des variants
- Résultat en 15 minutes



N	NGB-CTM-S23-002	NG Test CTX-Multi (Détection des variants du groupe 1 : CTX-M-1/3/15/32/37/55/57/71/82/101 et 182)	20 cassettes	431 €
	NGB-CAR-S23-002	NG Test CARBA-5 (Détection des variants NDM-1/4/5/6/7 et 9, VIM-1/2/4 et 19, IMP-1/8 et 11, OXA-48/181/204/232/244/517/519 et 535 et KPC-2 et 3)	20 cassettes	431 €
	NGP-CAR-S73-001	NG Test Blood Culture prep	20 tests	150 €
	NGB-MCR-S23-002	NG Test MCR-1	20 cassettes	308 €

## KITS D'IDENTIFICATION DES BMR (Bactéries multi-résistantes)

### Neo-Sensitabs™ KPC + MBL + OXA-48

- Kit complet incluant la Témocilline :  
Détection des oxacillinases sans test de Hodge
- Détection des oxacillinases
- Stabilité des comprimés > 12 mois avant ouverture !



98006	Kit Carbapénémases KPC/MBL**	50 cpés	146 €
98007	Kit de Confirmation AmpC**	50 cpés	146 €
98008	Kit de Screening BLSEs + AmpC**	50 cpés	163 €
98010	Triple Disque, détection KPC + MBL	50 cpés	64 €
98011	Kit de confirmation BLSE**	50 cpés	142 €
98012	Kit de confirmation BLSE (Chrom, AMPC)**	100 cpés	142 €
98014	Kit de confirmation BLSE complet**	50 cpés	157 €
98015	Kit de Carbapénémases KPC+MBL+OXA-48**	50 cpés	169 €
98016	Kit de confirmation MBL complet	50 cpés	157 €
98019	Kit confirmation ESBL + AmpC**	50 cpés	217 €
98024	Kit RAPID CARB SCREEN (contrôle négatif et tampon d'extraction inclus)**	50 cpés	221 €
98025	Kit KPC/MBL**	50 cpés	167 €

\*\*Conservation à 2-8°C

# Bactériologie

## COMPRIMÉS ANTIBIOGRAMMES



### GAMME COMPRIMÉS NEO-SENSITABS™

60012	Amikacine 30 µg	5 x 50 cpés	32 €
70112N	Amoxicilline 30 µg	5 x 50 cpés	32 €
69812	Amoxicilline + ac clavulanique (Augmentin) 2 + 1 µg**	5 x 50 cpés	100 €
60112	Amoxicilline + ac clavulanique (Augmentin) 2 + 10 µg**	5 x 50 cpés	32 €
66712	Ampicilline 2 µg	5 x 50 cpés	63 €
60212	Ampicilline 10 µg	5 x 50 cpés	32 €
63412	Ampicilline + Sulbactam 10 + 10 µg	5 x 50 cpés	97 €
60312	Azithromycine 15 µg	5 x 50 cpés	83 €
63612	Aztreonam 30 µg	5 x 50 cpés	35 €
70812N	Bacitracine 40 µg	5 x 50 cpés	32 €
60412	Cefazolin 30 µg	5 x 50 cpés	32 €
63712	Cefepime 30 µg**	5 x 50 cpés	32 €
64812	Cefepime + ac clavulanique 30 + 10 µg**	5 x 50 cpés	42 €
63312	Cefixime 5 µg	5 x 50 cpés	83 €
65812	Cefotaxime 5 µg	5 x 50 cpés	32 €
63912	Cefotaxime 30 µg	5 x 50 cpés	32 €
64712	Cefotaxime + ac clavulanique 30 + 10 µg**	5 x 50 cpés	32 €
80612N	Cefoxitine 10 µg	5 x 50 cpés	32 €
62912	Cefoxitine 30 µg	5 x 50 cpés	32 €
63212	Cefpodoxime 10 µg**	5 x 50 cpés	83 €
80912	Cefpodoxime 10 µg + ac clavulanique 30 + 10 µg**	5 x 50 cpés	81 €
66012	Ceftazidime 10 µg	5 x 50 cpés	32 €
64012	Ceftazidime 30 µg	5 x 50 cpés	32 €
66512	Ceftazidime + ac boronique	5 x 50 cpés	156 €
64612	Ceftazidime + ac clavulanique 30 + 10 µg**	5 x 50 cpés	77 €
64112	Ceftizoxime 30 µg	5 x 50 cpés	83 €
64212	Ceftriaxone 30 µg	5 x 50 cpés	32 €
60512	Cefuroxime 30 µg	5 x 50 cpés	35 €
72812N	Cephalexin 30 µg	5 x 50 cpés	35 €
60612	Cephalotin 30 µg	5 x 50 cpés	32 €
60712	Chloramphénicol 30 µg	5 x 50 cpés	97 €
65312	Ciprofloxacine 1 µg	5 x 50 cpés	32 €
60812	Ciprofloxacine 5 µg	5 x 50 cpés	32 €
60912	Clarithromycine 15 µg	5 x 50 cpés	77 €
62512	Clindamycine 2 µg	5 x 50 cpés	49 €
66312	Colistine 10 µg	5 x 50 cpés	100 €
80312N	Daptomycine + Calcium 30/100 µg	5 x 50 cpés	77 €
63012	Doxycycline 30 µg	5 x 50 cpés	32 €
61012	Erythromycine 15 µg	5 x 50 cpés	32 €
80712	Ertapenème 10 µg**	5 x 50 cpés	77 €
62312	Fosfomicine (+G6P) 200 µg**	5 x 50 cpés	32 €
67712	Fucidine 10 µg	5 x 50 cpés	32 €
74412N	Furazolidone 50 µg	5 x 50 cpés	77 €
61112	Gentamicine 50 µg	5 x 50 cpés	42 €
43012N	Gentamicine 250 µg	5 x 50 cpés	70 €
61212	Imipeneme 10 µg	5 x 50 cpés	32 €
66412	Imipeneme + EDTA 10/750 µg	5 x 50 cpés	100 €
62412	Kanamycine 30 µg	5 x 50 cpés	32 €
43112N	Kanamycine 500 µg	5 x 50 cpés	81 €
74812N	Levofloxacine 5 µg	5 x 50 cpés	77 €
67812	Linezolid 10 µg	5 x 50 cpés	97 €

\*\*Conservation à 2-8°C

## Bactériologie

75112N	Linezolide 30 µg	5 x 50 cpés	97€
61312	Mecillinam 10 µg	5 x 50 cpés	32€
64312	Meropeneme 10 µg	5 x 50 cpés	42€
75512N	Metronidazole 16 µg	5 x 50 cpés	100€
63112	Minocycline 30 µg	5 x 50 cpés	77€
79812N	Moxifloxacin 5 µg	5 x 50 cpés	77€
75712N	Mupirocine 10 µg	5 x 50 cpés	77€
69212	Mupiracine 200 µg	5 x 50 cpés	77€
61412	Nalidixan 30 µg	5 x 50 cpés	32€
75912N	Néomycine 120 µg	5 x 50 cpés	42€
61512	Netilmicine 30 µg	5 x 50 cpés	32€
67012	Nitrofurantoine 100 µg	5 x 50 cpés	32€
62612	Nitrofurantoine 300 µg (Furanes)	5 x 50 cpés	32€
76212N	Norfloxacin 10 µg	5 x 50 cpés	32€
76312N	Novobiocine 5 µg	5 x 50 cpés	32€
61612	Ofloxacin 5 µg	5 x 50 cpés	32€
68312	Oxacilline 1 µg **	5 x 50 cpés	32€
77012	Pefloxacin 5 µg	5 x 50 cpés	63€
66912	Penicilline G 1U	5 x 50 cpés	32€
61712	Penicilline Low 10U (6 µg)	5 x 50 cpés	32€
77312N	Piperacillin 100 µg	5 x 50 cpés	35€
66812	Piperacillin + Tazobactam 30+6 µg	5 x 50 cpés	42€
77412N	Piperacillin + Tazobactam 100+10 µg	5 x 50 cpés	35€
77512N	Polymyxines (Colistine) 150 µg	5 x 50 cpés	32€
62712	Rifampicine (Rifamycine) 5 µg	5 x 50 cpés	32€
61812	Streptomycine 10 µg	5 x 50 cpés	42€
78112N	Sulphonamides 240 µg	5 x 50 cpés	42€
61912	Teicoplanine 30 µg	5 x 50 cpés	63€
78312	Témociline 30 µg **	5 x 50 cpés	42€
62012	Tetracyclines 30 µg (Oxytétracyclines)	5 x 50 cpés	97€
64912	Ticarilline 75 µg **	5 x 50 cpés	63€
80412N	Tigécycline 15 µg	5 x 50 cpés	81€
62112	Tobramycine 10 µg	5 x 50 cpés	32€
64512	Triméthoprim 5 µg	5 x 50 cpés	42€
62212	Triméthoprim + Sulfa 1,25/23,7 µg	5 x 50 cpés	32€
68812	Vancomycine 5 µg	5 x 50 cpés	32€

## COMPRIMÉS ANTIFONGIQUES

### Normes CLSI (NCCLS)/CA-SFM



#### GAMME COMPRIMÉS NEO-SENSITABS™

81512N	5-Fluorocytosine 1 µg	5 x 50 cpés	132€
81012N	Amphotéricine B 10 µg**	5 x 50 cpés	132€
82412N	Caspofongine 5 µg**	5 x 50 cpés	132€
81212N	Clotrimazole 10 µg	5 x 50 cpés	132€
82512N	Fluconazole 25 µg	5 x 50 cpés	132€
81812N	Itraconazole 10 µg	5 x 50 cpés	132€
81912N	Kétoconazole 15 µg	5 x 50 cpés	132€
82012N	Miconazole 10 µg	5 x 50 cpés	132€
82212N	Nystatine 50 µg	5 x 50 cpés	132€
87412N	Terbinafine 30 µg	5 x 50 cpés	132€
82312N	Voriconazole 1 µg	5 x 50 cpés	132€

\*\*Conservation à 2-8°C

# Bactériologie

## FERMENTATION DES SUCRES IDENTIFICATION BACTÉRIENNE



### GAMME DES COMPRIMÉS DIATABS™

10041	Acide Boronique	25 cpés	55€
10551	Acide Dipicolinique DPA**	50 cpés	153€
52011	Adonitol	50 cpés	70€
50211	Alpha Galactosidase	50 cpés	70€
50411	Alpha Glucosidase	50 cpés	49€
56211	Arginine Dihydrolase (ADH)	50 cpés	35€
40211	Bacitracine Low 0,4U	50 cpés	35€
50511	Beta-Glucosidase	50 cpés	35€
50611	Beta-Glucuronidase (PGUA)	50 cpés	49€
45511	Beta-Lactamase iu Céfinase** (Acido)	50 cpés	69€
50021	Beta-N-Ac Glucosaminidase**	25 cpés	39€
44311	Bile (Oxgall) 1000 µg	50 cpés	31€
40411	Bile/Escoline	50 cpés	35€
40511	Brillant Green/Vert Brillant 100 µg	50 cpés	31€
41621	C-390 40 µg	50 cpés	41€
10311	Cloxacilline**	50 cpés	213€
58911	Cycloheximide 15 µg	50 cpés	49€
59611	Deferoxamine 250 µg	50 cpés	35€
54011	D-Xylose** (XYL)	50 cpés	48€
56611	Escoline Hydrolyse	50 cpés	49€
42611	Facteur V**	50 cpés	31€
42511	Facteur X**	50 cpés	31€
42711	Facteur X+V**	50 cpés	31€
46711	Gamma-Glutamyl Aminopeptidase	50 cpés	49€
52611	Glucose (GLU)	50 cpés	42€
56711	Hippurate hydrolyse	50 cpés	76€
57811	Indol / TDA	50 cpés	63€
59511	Indoxyl Acetate**	50 cpés	243€
52711	Inuline	50 cpés	77€
52811	Lactose (LACT)	50 cpés	35€
52121	L-Arabinose** (ARAB)	25 cpés	31€
46811	Leucine Aminopeptidase	50 cpés	76€
53411	L-Rhamnose	50 cpés	35€
56811	Lysine Décarboxylase (LDC)	50 cpés	42€
58411	Lysine Décarboxylase (LDC) / Indole	50 cpés	49€
52911	Maltose (MAL)	50 cpés	35€
53011	Mannitol (MAN)	50 cpés	35€
53111	Mannose	50 cpés	70€
53211	Melibiose	50 cpés	49€
59711	Metronidazole 5 µg	50 cpés	30€
43611	Metronidazole 50 µg	50 cpés	35€
43711	Nitrate Reduction	50 cpés	35€
44311	Oxgall 1000 µg	50 cpés	31€
50311	ONPG (Béta Galactosidase)	50 cpés	35€
44211	Optochine 10 µg	50 cpés	31€

\*\*Conservation à 2-8°C

## Bactériologie

57011	Ornithine Decarboxylase (ODC)	50 cpés	35€
45711	Oxidase	50 cpés	49€
59011	PGUA / Indole	50 cpés	49€
55911	Phosphatase Alcaline**	50 cpés	60€
57321	Porphyrine** (D-ALA)	25 cpés	31€
46911	Proline Aminopeptidase	50 cpés	70€
59311	Ps. Aeruginosa Screen 80 µg	50 cpés	35€
59811	Pyrazinamidase	50 cpés	70€
47011	Pyrrolidonyl Aminopeptidase	50 cpés	35€
53311	Raffinose	50 cpés	70€
53711	Sorbitol (SORB)	50 cpés	35€
44611	SPS (Sodium Polyethanol Sulfate) 1000 µg	50 cpés	49€
53811	Sucrose	50 cpés	35€
45011	Tellur 500 µg	50 cpés	31€
53911	Trehalose (TRE)	50 cpés	35€
48811	Tributyryne**	50 cpés	59€
47211	Trypsine	50 cpés	77€
57511	Uréase	50 cpés	35€
57611	Uréase / Indole	50 cpés	49€
57911	Uréase / TDA	50 cpés	49€
45421	Vibriostaticum 0/129 150 µg	25 cpés	101€
57711	Voges-Proskauer	50 cpés	35€

DISTRIBUTEURS ROSCO POUR CARTOUCHES  
(NCCLS/CA-SFM)

97101	Distributeur 7 tubes por boîte ronde	1 unité	557€
97104	Distributeur 16 tubes pour boîte carrée	1 unité	695€
97105	Distributeur 1 cartouche	1 unité	7€

## RÉACTIFS DE RÉVÉLATION ROSCO

92231	Réactif Aminopeptidase**	20 ml	49€
91731	Solution de Ninhydrine 3,5%	20 ml	49€
92031	Réactif de Kovacs**	20 ml	49€
91831	N-N Dimethyl-a-naphtyl**	20 ml	49€
91931	Acide Sulfalinique**	20 ml	49€
87412N	Terbinafine 30 µg	5 x 50 cpés	132€
82312N	Voriconazole 1 µg	5 x 50 cpés	132€

## COMPRIMÉS ANTIBIOGRAMMES VÉTÉRINAIRES

## COMPRIMÉS NEO-SENSITABS™

67912	Cefadroxil 30 µg	5 x 50 cpés	77€
72412	Ceftiofur 30 µg	5 x 50 cpés	77€
89112	Enrofloxacin 5 µg	5 x 50 cpés	77€
74112	Flumequine 30 µg	5 x 50 cpés	77€
75012N	Linco-Spectin 15 + 200	5 x 50 cpés	76€
78612N	Tiamuline 30 µg	5 x 50 cpés	76€
79212N	Tylosine 150 µg	5 x 50 cpés	76€

\*\*Conservation à 2-8°C

# Immuno-analyse

## NGAL - MARQUEUR DE L'ACCIDENT AIGU DU REIN (détection dans les 2h après la survenue de lésions rénales)

NGAL est dosable sur plasma EDTA et urines.

N'hésitez pas à nous contacter pour plus d'informations.



### Diagnostic et prise en charge de l'insuffisance rénale aiguë

- Matrice urinaire ou plasmatique
- CV < 4%
- Adaptable sur de nombreux automates de routine

ST001CA	Réactifs pour dosage en immunoturbidimétrie du NGAL	2 réactifs : 7 ml de suspension (R2 de Latex NGAL) et solution de dilution 35 ml	4 483€
ST002CA	Calibrateurs pour dosage en immunoturbidimétrie du NGAL	5 tubes d'1 ml : NGAL Calibreur 1,1 ml / NGAL Calibreur 2,1 ml / NGAL Calibreur 3,1 ml / NGAL Calibreur 4,1 ml / NGAL Calibreur 5,1 ml	291€
ST003CA	Contrôles pour dosage en immunoturbidimétrie du NGAL	6 tubes de 1 ml : / NGAL Contrôle (bas), 3x1 ml /NGAL Contrôle (Haut), 3x1 ml	576€

## SICKLE SCAN

Test rapide qualitatif permettant le diagnostic des troubles drépanocytaires des hémoglobines A, S et C

CXJ020	Sickle Scan test	20 tests	253€
--------	------------------	----------	------

## ARQUER DIAGNOSTICS ADX BLADDER MCM5

Marqueur urinaire de diagnostic du cancer de la vessie et de la récurrence

MC5001B	ADXBLADDER	96 tests	2 460€
---------	------------	----------	--------

## DIVERS

### Dosage de la 5' nucléotidase

DZ123A-K	5' nucléotidase kit	250 tests	219€
DZ123A-CAL	5' nucléotidase calibreur (un kit inclus avec DZ123A-K)	1 x 1 ml	44€
DZ123A-CON	5' nucléotidase contrôles	2 x 1 ml (lyophilisé)	78€



**SUIVI THÉRAPEUTIQUE PHARMACOLOGIQUE**

Les tests MyCare permettent le dosage des antipsychotiques et des anticancéreux sur les automates de biochimie par turbidimétrie.

**ONCOLOGIE****MY5-FU, MYDOCETAXEL, MYPACLITAXEL, MYIMATINIB****My5-FU**

5FU-RGT	Kit de réactifs My5-FU	95 à 200 tests	Nous consulter
5FU-CAL	Kit de calibrants My5-FU	6 niveaux de calibration	Nous consulter
5FU-CON	Kit de contrôles My5-FU	2 sets de 3 niveaux de contrôle	Nous consulter
5FU-STB	Stabilisant prêt à l'emploi My5-FU	20 dosages	Nous consulter
5FU-STB-V	Flacon de stabilisant My-5FU	100 dosages	Nous consulter

Le stabilisant vous permet d'avoir 24h pour centrifuger l'échantillon puis une semaine pour le traiter.

**MyDOCÉTAXEL**

DTX-RGT	Kit de réactifs MyDocetaxel	95 à 200 tests	Nous consulter
DTX-CAL	Kit de calibrants MyDocetaxel	6 niveaux de calibration	Nous consulter
DTX-CON	Kit de contrôles MyDocetaxel	2 sets de 3 niveaux de contrôle	Nous consulter

**MyPACLITAXEL**

PTX-RGT	Kit de réactifs MyPaclitaxel	95 à 200 tests	Nous consulter
PTX-CAL	Kit de calibrants MyPaclitaxel	6 niveaux de calibration	Nous consulter
PTX-CON	Kit de contrôles MyPaclitaxel	2 sets de 3 niveaux de contrôle	Nous consulter

**MyIMATINIB**

IM-RGT	Kit de réactifs MyImatinib	95 à 200 tests	Nous consulter
IM-CAL	Kit de calibrants MyImatinib	6 niveaux de calibration	Nous consulter
IM-CON	Kit de contrôles MyImatinib	2 sets de 3 niveaux de contrôle	Nous consulter

**PSYCHIATRIE****Les tests**

CLZ-RGT	Kit de réactifs MyCare Clozapine	95 à 200 tests	Nous consulter
OLZ-RGT	Kit de réactifs MyCare Olanzapine	95 à 200 tests	Nous consulter
PAL-RGT	Kit de réactifs MyCare Paliperidone	95 à 200 tests	Nous consulter
QTP-RGT	Kit de réactifs MyCare Quetiapine	95 à 200 tests	Nous consulter
ARI-RGT	Kit de réactifs MyCare Total Aripiprazole	95 à 200 tests	Nous consulter
RSP-RGT	Kit de réactifs MyCare Total Risperidone	95 à 200 tests	Nous consulter

**Les contrôles**

MCP1-CON	Kit 1 de contrôle MyCare Psychiatry (pour RSP-RGT et PAL-RGT)	2 sets de 3 niveaux de contrôle	Nous consulter
MCP2-CON	Kit 2 de contrôle MyCare Psychiatry (pour ARI-RGT, CLZ-RGT, OLZ-RGT et QTP-RGT)	2 sets de 3 niveaux de contrôle	Nous consulter

**Les calibrants**

MCP1-CAL	Kit 1 de calibration 1 MyCare Psychiatry (pour RSP-RGT et PAL-RGT)	2 sets de 3 niveaux de contrôle	Nous consulter
MCP2-CAL	Kit 2 de calibration MyCare Psychiatry pour ARI-RGT, CLZ-RGT, OLZ-RGT et QTP-RGT)	2 sets de 3 niveaux de contrôle	Nous consulter

# Immuno-analyse

**N** Nouveauté catalogue

## TRIAGE®

**Pour la prise en charge de l'urgence.**

**Nouveauté :** TriageTrue™ High Sensitivity Troponin I : la première Troponine I hypersensible disponible sur un système de type Point Of Care (biologie d'urgence ou de proximité).

### L'AUTOMATE

55071	Triage® MeterPro	1 appareil	4 613€
-------	------------------	------------	--------

#### Les tests cardiaque mono-paramétriques

Pour la prise en charge de l'urgence cardio-vasculaire

98000XREU	Triage® BNP	25 tests	718€
98600EU	Triage® Troponin I	25 tests	400€
98100EU	Triage® D-Dimer	25 tests	384€
98700EU	Triage® NT-proBNP	25 tests	718€
<b>N</b> 97600EU	Triage® Troponin I hyper sensible	25 tests	Nous consulter

#### Les panels cardiaques

97000HSEU	Triage® Cardiac (CK-MB, myoglobine, troponine I)	25 tests	794€
97500EU	Triage® Cardio2 (BNP, troponine I)	25 tests	564€
97400EU	Triage® Cardio3 (CK-MB, troponine I, BNP)	25 tests	677€
97300EU	Triage® Profiler SOB™ (CK-MB, troponine I, myoglobine, D-dimères, BNP)	25 tests	932€

#### Les contrôles

98713EU	Triage® NT-proBNP Control 1	5 flacons	204€
98714EU	Triage® NT-proBNP Control 2	5 flacons	187€
98013XR	Triage® BNP Control 1	5 flacons	237€
98014XR	Triage® BNP Control 2	5 flacons	235€
88733	Triage® Total 3 Control 1	5 flacons	195€
88734	Triage® Total 3 Control 2	5 flacons	194€
88753	Triage® Total 5 Control 1	5 flacons	227€
88754	Triage® Total 5 Control 2	5 flacons	224€

#### Test pour la détection de drogues

Votre patient est-il sous l'influence de drogues ou de stupéfiants ?

Détection de 11 drogues dans l'urine : acétaminophène/Paracétamol, amphétamines, méthamphétamines, barbituriques, benzodiazépines, cocaïne, méthadone, opiacés, phencyclidine, THC, antidépresseurs tricycliques

94400EU	Triage® TOX Drug Screen	25 tests	953€
94413	Triage® TOX Drug Screen Control 1	5 flacons	247€
94414	Triage® TOX Drug Screen Control 2	5 flacons	246€

- 1 seul lecteur pour les drogues et les marqueurs cardiaques
- Echantillon de sang EDTA / urines
- 250 µl
- Résultat en 20 minutes
- **Nouveau :** Troponine hypersensible (CV<10% et 99 ème percentile)

#### Performances de TriageTrue™

	Seuil	Sensibilité	VPN
Femme	14,4 ng/L	92%	98,5%
Homme	25,7 ng/L	94%	98,1%



## Immuno-analyse

**Maglumi**

**Vos analyses de spécialité sur un automate unique.**

*Immunoanalyse par chimiluminescence (CLIA)*

*Pour les plateaux techniques et les hôpitaux*

*Technologie ABEI et microbilles magnétiques*

*Plus de 154 paramètres mesurés*

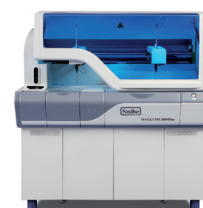

Maglumi 2000 plus

**AUTOMATES**

23020003	MAGLUMI 800 Analyzer Jusqu'à 180 tests/h 40 tubes échantillons 9 réactifs à bord Puce RFID pour les informations réactifs	Instrument + PC	32 800 €
23020009	MAGLUMI 1000 Analyzer	Instrument + PC	41 000 €
23020006	MAGLUMI 2000 Analyzer	Instrument + PC	47 560 €
23020007	MAGLUMI 2000 Plus Analyzer Jusqu'à 180 tests/h 144 tubes échantillons 25 réactifs à bord Puce RFID pour les informations réactifs	Instrument + PC	47 560 €
1301221	MAGLUMI Prenatal screening		10 250 €

**RÉACTIFS****Thyroïde**

130203001M	MAGLUMI TSH	100 tests	215 €
130203002M	MAGLUMI T4	100 tests	215 €
130203003M	MAGLUMI T3	100 tests	215 €
130203004M	MAGLUMI FT4	100 tests	215 €
130203005M	MAGLUMI FT3	100 tests	215 €
130203006M	MAGLUMI TG	100 tests	260 €
130203007M	MAGLUMI TGA	100 tests	550 €
130203008M	MAGLUMI TMA	100 tests	550 €
130203009M	MAGLUMI TRAb	100 tests	750 €
130203010M	MAGLUMI rT3	100 tests	500 €
130203011M	MAGLUMI anti-TPO	100 tests	650 €

**Fertilité**

130202001M	MAGLUMI FSH	100 tests	275 €
130202002M	MAGLUMI LH	100 tests	275 €
130202003M	MAGLUMI HCG/ - HCG	100 tests	275 €
130202006M	MAGLUMI Prolactin (PRL)	100 tests	275 €
130202007M	MAGLUMI Estradiol (E2)	100 tests	275 €
130202008M	MAGLUMI Free Estriol (FE3)	100 tests	275 €
130202009M	MAGLUMI Progesterone (PRG)	100 tests	275 €
130202010M	MAGLUMI Testosterone (TEST)	100 tests	275 €
130202011M	MAGLUMI Free Testosterone (F-TEST)	100 tests	425 €
130202012M	MAGLUMI DHEA-S	100 tests	750 €
130202014M	MAGLUMI AMH	100 tests	3 000 €
130202015M	MAGLUMI SHBG	100 tests	425 €
130202016M	MAGLUMI Androstenedione	100 tests	900 €
130298004M	MAGLUMI 17-OH Progesterone	100 tests	900 €

**Dépistage prénatal**

130214001M	MAGLUMI AFP	100 tests	410 €
130214002M	MAGLUMI Free $\beta$ -HCG	100 tests	560 €
130214003M	MAGLUMI PAPP-A	100 tests	625 €

**Marqueurs tumoraux**

# Immuno-analyse

130201001M	MAGLUMI	Ferritin	100 tests	235€
130201002M	MAGLUMI	AFP	100 tests	235€
130201003M	MAGLUMI	CEA	100 tests	235€
130201004M	MAGLUMI	Total PSA	100 tests	560€
130201005M	MAGLUMI	f-PSA	100 tests	560€
130201006M	MAGLUMI	PAP	100 tests	550€
130201007M	MAGLUMI	TPA	100 tests	1 125€
130201009M	MAGLUMI	CA 125	100 tests	750€
130201010M	MAGLUMI	CA 15-3	100 tests	750€
130201011M	MAGLUMI	CA 19-9	100 tests	750€
130201012M	MAGLUMI	CA 50	100 tests	750€
130201013M	MAGLUMI	CYFRA 21-1	100 tests	750€
130201014M	MAGLUMI	CA 242	100 tests	750€
130201015M	MAGLUMI	CA 72-4	100 tests	750€
130201016M	MAGLUMI	NSE	100 tests	750€
130201017M	MAGLUMI	Sangtec 100	100 tests	1 685€
130201018M	MAGLUMI	SCCA (total)	100 tests	750€
130201019M	MAGLUMI	Pepsinogen I (PG I)	100 tests	750€
130201020M	MAGLUMI	Pepsinogen II (PG II)	100 tests	750€
130201022M	MAGLUMI	Gastrin-17	100 tests	900€
130201021M	MAGLUMI	H.Pylori IgG	100 tests	900€
130201027M	MAGLUMI	H.Pylori IgM	100 tests	900€
130201028M	MAGLUMI	H.Pylori IgA	100 tests	900€
130201025M	MAGLUMI	HE4	100 tests	1 210€
130201026M	MAGLUMI	HER-2	100 tests	950€
<b>Métabolisme</b>				
130205001M	MAGLUMI	C-Peptide	100 tests	480€
130205002M	MAGLUMI	Insulin	100 tests	480€
130205006M	MAGLUMI	ICA	100 tests	675€
130205003M	MAGLUMI	Insulin Ab,IAA	100 tests	675€
130205008M	MAGLUMI	Insulin Ab,IA-2	100 tests	675€
130205004M	MAGLUMI	Proinsulin	100 tests	675€
130205005M	MAGLUMI	GAD65	100 tests	675€
130205007M	MAGLUMI	IGF-1	100 tests	1 235€
130298001M	MAGLUMI	GH	100 tests	480€
130298002M	MAGLUMI	Cortisol	100 tests	340€
130298003M	MAGLUMI	ACTH	100 tests	750€
130298005M	MAGLUMI	IGF-BP3	100 tests	1 050€
<b>Inflammation</b>				
130216001M	MAGLUMI	Procalcitonin (PCT)	100 tests	2 500€
130216002M	MAGLUMI	CRP	100 tests	750€
130211001M	MAGLUMI	Intact PTH	100 tests	750€
130211002M	MAGLUMI	Calcitonin (CT)	100 tests	750€
130211003M	MAGLUMI	Osteocalcin (BGP)	100 tests	750€
130211004M	MAGLUMI	25 OH-Vitamin D	100 tests	1 000€
<b>Anémie</b>				
130213001M	MAGLUMI	FA	100 tests	410€
130213002M	MAGLUMI	VB12	100 tests	935€
<b>Cardiaque</b>				
130206001M	MAGLUMI	CK-MB	100 tests	1 060€

## Immuno-analyse

130206002M	MAGLUMI	Troponin I	100 tests	1 060€
130206003M	MAGLUMI	Myoglobine (MB)	100 tests	750€
130206004M	MAGLUMI	NT-proBNP	100 tests	1 500€
130206005M	MAGLUMI	Angiotensin I (A I)	100 tests	935€
130206006M	MAGLUMI	Angiotensin II (A II)	100 tests	935€
130206007M	MAGLUMI	Aldosterone (ALD)	100 tests	750€
130206008M	MAGLUMI	D-Dimer	100 tests	1 300€
130206011M	MAGLUMI	Direct Renin	100 tests	850€
130206012M	MAGLUMI	H-FABP	100 tests	700€
130206014M	MAGLUMI	hs-cTnl	100 tests	1 300€
130206015M	MAGLUMI	LP-PLA2	100 tests	1 300€

**Fonction rénale**

130204001M	MAGLUMI	2-MG	100 tests	500€
130204002M	MAGLUMI	H-ALB	100 tests	500€

**Fibrose hépatique**

130209001M	MAGLUMI	HA	100 tests	560€
130209002M	MAGLUMI	PIIP N-P	100 tests	560€
130209003M	MAGLUMI	Collagen IV (C IV)	100 tests	560€
130209004M	MAGLUMI	Laminin (LN)	100 tests	560€
130209005M	MAGLUMI	Cholyglycine (CG)	100 tests	560€

**Allergie**

130208001M	MAGLUMI	hlgE	100 tests	625€
130208002M	MAGLUMI	hlgM	100 tests	410€
130208003M	MAGLUMI	hlgA(S)	100 tests	410€
130208004M	MAGLUMI	hlgA(U)	100 tests	410€
130208005M	MAGLUMI	hlgG(S)	100 tests	410€
130208006M	MAGLUMI	hlgG(U)	100 tests	410€

**Surveillance des traitements**

130207001M	MAGLUMI	Cyclosporin A	100 tests	3 250€
130207002M	MAGLUMI	Digoxin	100 tests	625€
130207003M	MAGLUMI	FK-506,Tacrolimus	100 tests	3 250€

**Maladies infectieuses**

130210007M	MAGLUMI	Anti-HAV	100 tests	750€
130210008M	MAGLUMI	HAV IgM	100 tests	750€
130219001M	MAGLUMI	Chagas	100 tests	750€
130219002M	MAGLUMI	HTLV I+	100 tests	750€
130219003M	MAGLUMI	Syphilis	100 tests	750€
130219004M	MAGLUMI	HIV Ab/Ag Combi	100 tests	1 500€

**Hépatites**

130210001M	MAGLUMI	HBsAg	100 tests	500€
130210002M	MAGLUMI	anti-HBs	100 tests	500€
130210003M	MAGLUMI	HBeAg	100 tests	500€
130210004M	MAGLUMI	anti-HBe	100 tests	500€
130210005M	MAGLUMI	anti-HBc	100 tests	500€
130210006M	MAGLUMI	HCV	100 tests	650€

**TORCH**

130212001M	MAGLUMI	Toxo IgG	100 tests	550€
------------	---------	----------	-----------	------



# Immuno-analyse

130212002M	MAGLUMI	Toxo IgM	100 tests	550€
130212003M	MAGLUMI	Rubella IgG	100 tests	550€
130212004M	MAGLUMI	Rubella IgM	100 tests	550€
130212005M	MAGLUMI	CMV IgG	100 tests	550€
130212006M	MAGLUMI	CMV IgM	100 tests	550€
130212007M	MAGLUMI	HSV-1/2 IgG	100 tests	550€
130212008M	MAGLUMI	HSV-2 IgG	100 tests	550€
130212009M	MAGLUMI	HSV-1/2 IgM	100 tests	550€

## EBV

130215001M	MAGLUMI	EBV EA IgG	100 tests	550€
130215002M	MAGLUMI	EBV EA IgA	100 tests	550€
130215003M	MAGLUMI	EB VCA IgG	100 tests	550€
130215004M	MAGLUMI	EB VCA IgM	100 tests	550€
130215005M	MAGLUMI	EB VCA IgA	100 tests	550€
130215006M	MAGLUMI	EBV NA IgG	100 tests	550€
130215007M	MAGLUMI	EBV NA IgA	100 tests	550€

## Auto-immunité

130217001M	MAGLUMI	Anti-CCP	100 tests	600€
130217002M	MAGLUMI	Anti-dsDNA IgG	100 tests	450€
130217003M	MAGLUMI	ANA Screen	100 tests	600€
130217004M	MAGLUMI	ENA Screen	100 tests	600€
130217005M	MAGLUMI	Anti-Scl-70 IgG	100 tests	450€
130217006M	MAGLUMI	Anti-Centromères IgG	100 tests	450€
130217007M	MAGLUMI	Anti-M2-3E IgG	100 tests	450€
130217008M	MAGLUMI	Anti-Histones IgG	100 tests	550€
130217010M	MAGLUMI	Anti-Rib-P IgG	100 tests	450€
130217011M	MAGLUMI	Anti-nRNP/Sm IgG	100 tests	500€
130217012M	MAGLUMI	Anti-Sm IgG	100 tests	800€
130217013M	MAGLUMI	Anti-SS-A IgG	100 tests	450€
130217014M	MAGLUMI	Anti-SS-B IgG	100 tests	450€
130217009M	MAGLUMI	Anti-Jo-1 IgG	100 tests	700€

Des kits pour 50 tests sont également disponibles. Pour plus de renseignements, veuillez nous contacter

## CONSOMMABLES

630003	MAGLUMI	Reaction Modules	2304 tests	340€
21060624	MAGLUMI	Waste Bag (Apply to MAGLUMI 2000 Plus Analyzer and MAGLUMI 4000 Analyzer)	50 Pièces	313€
21060625	MAGLUMI	Waste Bag (Apply to MAGLUMI 1000 Analyzer and MAGLUMI 2000 Analyzer)	50 Pièces	313€
21060726	MAGLUMI	Waste Bag (Apply to MAGLUMI 600 Analyzer and MAGLUMI 800 Analyzer)	50 Pièces	313€
130299004M	MAGLUMI	Starter Kit 1+2	6 flacons	365€
130299005M	MAGLUMI	Wash/System Liquid	6 flacons	350€
130299006M	MAGLUMI	Light Check	5 flacons	105€
130299007M	MAGLUMI	Maglumi System Tubing Cleaning Solution	1 flacon	450€

**N** Nouveauté catalogue

## ST2 SOLUBLE MARQUEUR PRONOSTIC DE L'INSUFFISANCE CARDIAQUE

### ASPECT PLUS

*Test rapide quantitatif de mesure du ST2*



BC-1065E	Presage ST2 ASSAY ELISA KIT	96 tests	1 142 €
BC-1066E	Presage ST2 ASSAY Controls	2 flacons	69 €
PLUS0001	ASPECT PLUS ST2	20 tests	547 €
LQC1111	ASPECT PLUS CONTROLES	2 x 2 niveaux	274 €
READ0001	ASPECT PLUS READER	1 unité	Nous consulter
EQC0001	ASPECT PLUS CASSETTE CONTRÔLE	1 unité	66 €
<b>N</b> à venir	SEQUENT-IA : test en turbidimétrie	Nous consulter	Nous consulter



# Réactifs divers

## MILIEUX DE SEPARATION

Optimisez la séparation des vos lymphocytes avec le MSL Eurobio Scientific



### LE MSL

CMSMSL01-0U	Milieu de Séparation Lymphocytes d = 1,077 IVD	100 ml	24 €
CMSMSL01-01	Milieu de Séparation Lymphocytes d = 1,077 IVD	500 ml	100 €
CMSMSL01-1A	Milieu de Séparation Lymphocytes d = 1,077 en flacon percutable IVD	150 ml	37 €
CMSMOP01-6U	GranuloSep Milieu de séparation des polynucléaires	6 x 100 ml	350 €
CMSLYS00-07	Tampon de lyse des hématies	1 L	69 €

### LE SYSTÈME UNI-SEP

Le système UNI-SEP est un système de séparation des lymphocytes et monocytes à partir du sang et autres prélèvements biologiques



U-02	Tubes Unisep (15ml/2ml)	carton de 30 tubes	148 €
U-03	Tubes Unisep vides (15ml/2ml)	carton de 30 tubes	124 €
U-04	Tubes Unisep + (15ml/3ml)	carton de 30 tubes	172 €
U-05	Tubes Unisep + vides (15ml/3ml)	carton de 30 tubes	124 €
U-10	Tubes Unisep Maxi (50ml/10ml)	carton de 18 tubes	133 €
U-11	Tubes Unisep Maxi vides (50ml/10ml)	carton de 18 tubes	98 €
U-16	Tubes Unisep Maxi + (50ml/15ml)	carton de 18 tubes	158 €
U-17	Tubes Unisep Maxi + vides (50ml/15ml)	carton de 18 tubes	99 €
U-15	Buffy-Booster (solution pour fluides biologiques à faible teneur en globules rouges (< à 40%))	carton de 18 tubes	39 €

## RÉACTIFS DE CYTOGÉNÉTIQUE

Milieux complets pour la culture des cellules du sang et de la moelle

CCHLYM00-0U*	LymphoMedium - prêt à l'emploi (caryotype sur lymphocytes)	100 ml	66 €
CCHLYM00-01*	LymphoMedium - prêt à l'emploi (caryotype sur lymphocytes)	500 ml	271 €
CCHLYM01-0U*	LymphoMedium - sans PHA (caryotype sur lymphocytes)	100 ml	57 €
CCHLYM01-01*	LymphoMedium - sans PHA (caryotype sur lymphocytes)	500 ml	253 €
CCHBMA00-0U*	BM-Medium - prêt à l'emploi (caryotype sur moëlle osseuse)	100 ml	53 €
CCHBMA00-01*	BM-Medium - prêt à l'emploi (caryotype sur moëlle osseuse)	500 ml	249 €
CCHBML00-0U*	BML-Medium - prêt à l'emploi (caryotype sur lymphocytes et moëlle osseuse)	100 ml	95 €
CCHCHR05-0U*	Amnio Medium prêt à l'emploi	100 ml	49 €
CCHCHR05-01*	Amnio Medium prêt à l'emploi	500 ml	187 €



## Réactifs divers

**FLUIDIFICATION DES LIQUIDES BIOLOGIQUES****DIGEST-EUR®**

Fluidifiant multifonction pour vos prélèvements muqueux ou difficiles

- Un fluidifiant compatible avec vos analyses de PCR
- Un flacon percutable et dévissable



DD0DIG00-AI	Digest-EUR®, 10 X	6 x 10 ml	127 €
CEZBZK00-01	Benzalkonium à 1/3000 (décontaminant)	500 ml	29 €

**SANG FRAIS POUR CULTURE**

Livraison (tous les 15 jours) uniquement sur abonnement (page 67)

SB053	Sang Mouton Defibrine sterile	25 ml	37 €
SB054	Sang Mouton Defibrine sterile	100 ml	50 €
HB033	Sang Cheval Defibrine sterile	25ml	36 €
HB034	Sang Cheval Defibrine sterile	100 ml	51 €

**STRECK CELL PRESERVATIVE**

Milieux de conservation pour des échantillons de sang, liquides biologiques, tissus.  
Conservation ambiante à température ambiante jusqu'à 7 jours.

213350	Streck cell preservative - flacon	6 x 1 ml	112 €
213352	Streck cell preservative - flacon	24 x 1 ml	287 €
213355	Streck cell preservative - flacon	50 x 1ml	541 €
213358	Streck cell preservative - flacon	2 x 10 ml	214 €

**CYTO-CHEX BCT**

Tube de prélèvement pour le transport et la conservation des échantillons de sang.  
Conservation à température ambiante jusqu'à 7 jours.

- Cytométrie de flux
- Stabilité de vos échantillons de sang pendant 7 jours
- Transportez et stockez vos échantillons à température ambiante



213361	Cyto-Chex BCT - tube	pack de 6 tubes	123 €
213362	Cyto-Chex BCT - tube	pack de 25 tubes	489 €
213386	Cyto-Chex BCT - tube	pack de 100 tubes	1 897 €

**ADJUVANT D'IMMUNITÉ**

HAJALH00-67	Albiogel (2,0% Al203)	5 kg	383 €
-------------	-----------------------	------	-------

**ALBUMINES BOVINES**

HALALB00-0P	Albumine bovine 20 % Standard	20 ml	13 €
HALALB01-0P	Albumine bovine 30 % Standard	20 ml	14 €
HALALB01-01	Albumine bovine 30 % Standard	500 ml	244 €
HALALB02-0P	Albumine bovine 30 % Sans Azide	20 ml	14 €
HALALB07-62	Albumine bovine Fraction V Poudre	100 g	129 €
HALALB07-65	Albumine bovine Fraction V Poudre	500 g	682 €



# Instrumentation

## TECHNIQUE ELISA

### DS2® : Gestionnaire automatique de microplaques ELISA

- Compact : 54 x 68 x 66 cm
- Jusqu'à 2 plaques et 12 techniques
- 100 tubes échantillons embarqués
- Lecture code-barres échantillons
- Connectable



### DS2

62010	Gestionnaire de microplaques DS2	1 instrument	Nous consulter
-------	----------------------------------	--------------	----------------

### ACCESSOIRES

65921	Cônes réactifs	4 x 108	82€
65910	Cônes échantillons	4 x 108	82€
SARS732	Tubes de 15 ml	500	258€
639922252	Tubes de 25 ml	500	258€
62910	Barettes de prédilution	250	217€
13500560	Réservoir pour solution de lavage	1	885€
GR518552	Tubes pour étalons et contrôles (2 ml)	500	55€
GR518372	Bouchons pour tubes étalons et contrôles	500	97€
EC250.00	Kit de validation du couple automate / Kit Virotech	96 tests	138€
EN250K60	Set de contrôle pipetage (2.5 ml)	1 set	33€

### LECTEUR MINDRAY MR-96A

MR-96A	Lecteur automatique de Plaque ELISA	1 instrument	Nous consulter
--------	-------------------------------------	--------------	----------------

### ACCESSOIRES

801-0104-0002-00	Lampe halogène	1	149€
------------------	----------------	---	------

### LAVEUR MINDRAY MW-12A

MW-12A	Laveur automatique de Plaques ELISA	1 instrument	Nous consulter
--------	-------------------------------------	--------------	----------------

### ACCESSOIRES

801-0105-00011-00	Wash Head	1	297€
801-0105-00021-00	Rinse bottle 1	1	47€
801-0105-00022-00	Rinse bottle 2	1	47€
801-0105-00023-00	Waste bottle assembly	1	128€
801-0105-00024-00	Buffer bottle assembly	1	77€
801-0105-00025-00	Distilled water bottle assembly	1	39€
801-0105-00033-00	2-way valve tubing	1	39€
801-0105-00034-00	3-way valve tubing	1	39€

### TOUS TYPES D'INSTRUMENT

#### CONSOMMABLES DIVERS

9302	Terralin	2L	152€
------	----------	----	------

## Instrumentation

## TECHNIQUE IMMUNODOT

## AUTOBLOT

## ACCESOIRES

MT01001	Barquettes d'incubation pour Autoblot 20	25	176€
MT01049	Pump tubing kit	1	153€
MAB01096	Complete tubing kit (incl. Pump tubing kit)	1	204€
MT01008	1000 ml waste bottle	1	165€
MAB01009	500 ml waste bottle	1	48€

## AUTOMATE IMMUNOFLUORESCENCE

## HELMED® et HELMED® HTC :

## Préparateurs de lames d'Immunofluorescence et ELISA

- Lecteurs de code-barres incorporés (échantillons et lames)
- Jusqu'à 190 tubes échantillons embarqués et 20 lames
- Jusqu'à 4 techniques traitées dans une même série
- Automate ELISA en auto-immunité
- En version HTC (Humidity Temperature Controlled), incubation des lames en atmosphère humide jusqu'à 37°C
- Connectable



## HELMED

HEL-1000	Préparateur de lames IFA : HELMED	1 instrument	Nous consulter
----------	-----------------------------------	--------------	----------------

## LOGICIEL

HPS-2002	SoftWare Helps+ (v3.1)	1 instrument	Nous consulter
----------	------------------------	--------------	----------------

## HELMED HTC

HEL-1600	Préparateur de lames IFA avec incubation à 37°C : HELMED HTC	1 instrument	Nous consulter
----------	--	--------------	----------------

## HELMED ET HELMED HTC

## CONSOMMABLES

HEL-3502	Flacons de 20 ml	200	41€
HEL-3501	Flacons de 4 ml	200	51€
HEL-3504	Bouchons pour flacons de 20 ml	200	23€
HEL-3503	Bouchons pour flacons de 4 ml	200	23€
SQ2-3006	Flacons de 100 ml + bouchons	24	41€



# Instrumentation

## TECHNIQUE SOFIA® / SOLANA®

### BLOC CHAUFFANT

M218	Bloc chauffant 95°C/100°C	1	Nous consulter
M215	Bloc Amplification 64°C	1	Nous consulter

### FORFAITS DE MAINTENANCE MATÉRIEL

MOTH	Taux horaire main d'œuvre sur site	Heure	164 €
MOAT	Taux horaire main d'œuvre atelier	Heure	120 €
FDEP-1	Forfait Déplacement Zone 1 (< 100 km)	Forfait	400 €
FDEP-2	Forfait Déplacement Zone 2 (100 < x < 200 km)	Forfait	528 €
FDEP-3	Forfait Déplacement Zone 3 (250 < x < 450 km)	Forfait	646 €
FDEP-4	Forfait Déplacement Zone 4 (250 < x < 450 km)	Forfait	953 €
FSEJOUR	Frais de séjour	Forfait	342 €

## **SANG** <sup>2019</sup> (mouton, cheval)

DATE	N° SEMAINE
10/01/2019	2
24/01/2019	4
07/02/2019	6
21/02/2019	8
07/03/2019	10
21/03/2019	12
04/04/2019	14
18/04/2019	16
03/05/2019	18
16/05/2019	20
29/05/2019	22
13/06/2019	24
27/06/2019	26
11/07/2019	28
25/07/2019	30
08/08/2019	32
22/08/2019	34
05/09/2019	36
19/09/2019	38
03/10/2019	40
17/10/2019	42
31/10/2019	44
14/11/2019	46
28/11/2019	48
12/12/2019	50
27/12/2019	52

## **SANG** <sup>2020</sup> (mouton, cheval)

DATE	N° SEMAINE
09/01/2020	2
23/01/2020	4
06/02/2020	6
20/02/2020	8
05/03/2020	10
19/03/2020	12
02/04/2020	14
16/04/2020	16
30/04/2020	18
14/05/2020	20
28/05/2020	22
11/06/2020	24
25/06/2020	26
09/07/2020	28
23/07/2020	30
06/08/2020	32
20/08/2020	34
03/09/2020	36
17/09/2020	38
01/10/2020	40
15/10/2020	42
29/10/2020	44
13/11/2020	46
26/11/2020	48
10/12/2020	50
23/12/2020	52

# CONDITIONS GÉNÉRALES DE VENTE 2019/2020

Les présentes conditions générales de vente (les « Conditions Générales ») constituent le « socle unique » de la négociation commerciale entre la société Eurobio Scientific, dont le siège social est 7 Avenue de Scandinavie, ZA de Courtabœuf, 91953 Les Ulis, France et chaque Client souhaitant acheter un ou plusieurs produits commercialisés par Eurobio Scientific (les « Parties ») référencés sur les sites Internet d'Eurobio Scientific et/ou sur le bon de commande (« Produits Eurobio Scientific »), conformément à l'article L441-6 du code de commerce.

## 1. Dispositions générales

Les Conditions Générales définissent les droits et obligations contractuels des Parties dans le cadre de l'achat par le Client de Produits auprès d'Eurobio Scientific (le « Vendeur »). Les Conditions Générales s'appliquent, sans restriction ni réserve, à l'ensemble des Produits proposés à la vente par le Vendeur. Le Vendeur se réserve le droit de pouvoir modifier à tout moment tout ou partie des termes et conditions des Conditions Générales ; étant précisé, toutefois, que, pour chaque bon de commande notifié par le Client au Vendeur, les Conditions Générales applicables seront celles attachées au bon de commande et disponibles sur le site internet à la date dudit bon de commande. Le Client déclare avoir pris connaissance et accepté les Conditions Générales à la passation de sa commande. En conséquence, la fourniture par le Client au Vendeur d'un bon de commande vaut acceptation par le Client des Conditions Générales alors en vigueur, ainsi que sa reconnaissance d'en avoir parfaite connaissance et la renonciation à se prévaloir de ses propres conditions d'achat ou d'autres conditions ayant une finalité similaire. Sauf conditions particulières, ou accord écrit contraire signé par le Vendeur et le Client, les Conditions Générales prévaunderont sur tout autre document contractuel quel qu'il soit, oral ou écrit, conclu entre les Parties.

## 2. Barème des prix

Le barème des prix des Produits commercialisés par le Vendeur est disponible sur demande auprès de l'ingénieur commercial en relation avec le Client et par email. Le Vendeur se réserve le droit de pouvoir modifier à tout moment le prix d'un ou plusieurs Produits Eurobio Scientific ; étant précisé que, pour chaque bon de commande, le barème des prix applicables est celui en vigueur à la date dudit bon de commande. Les prix affichés sont libellés en euros et hors taxes, hors frais de transport et de livraison et hors escompte. Le taux de TVA applicable, le cas échéant, est calculé et appliqué selon le taux en vigueur au moment de la commande, sur le montant total des achats réalisés par le Client. Le cas échéant, les Parties pourront convenir d'un commun accord écrit de conditions tarifaires particulières dérogeant aux prix du barème. Toutes variations des droits de douane ou d'importation et des frais de transitaires, toutes augmentations de prix résultant de modifications apportées aux taux de change, de réévaluations ou de dévaluations monétaires devenues effectives entre la date de la commande et la date d'importation des produits seront supportées par le Client.

## 3. Frais de livraison

Le Franco de port en France métropolitaine est appliqué pour toute livraison d'un montant supérieur à 600 €HT.

Pour toute commande inférieure à 600€HT :

- Participation aux frais de distribution de 27€HT par kilogramme pour les produits expédiés à température, en pack froid ou en carboglace.
- Participation aux frais de distribution pour les envois de produits congelés en carboglace : de 32€HT (forfait) en 2019 et de 33€HT (forfait) en 2020

Livraison en DOM-TOM ou à l'étranger : Nous consulter.

Pour toute livraison inférieure à 100 €HT, une participation aux frais de logistique, manipulations et gestion administrative d'un montant forfaitaire de 30€HT.

Service Livraison express et Urgences : Un service de commande à traitement prioritaire « spécial URGENCE », est disponible contre paiement d'un montant forfaitaire de 50€HT, confirmé par écrit, puis payé par le Client demandeur (indépendamment des éventuels autres frais (de port, taxes ou autres, déjà dus). Ce traitement sera considéré comme prioritaire pour toute commande passée au-delà de 11h, et demandée pour le lendemain.

Notes : Au cas où les frais engagés pour l'expédition des Produits dépasseraient de plus de 20% le montant de la participation aux frais de livraison, le Vendeur se réserve la possibilité de faire supporter le montant exact des frais de port par le Client. Le Vendeur se réserve le droit à sa seule discrétion de déterminer la méthode d'expédition. Pour toute commande livrable en dehors de la France métropolitaine, la livraison sera intégralement à la charge du Client. Sous réserve des dispositions de l'Article 9 ci-après, les Produits sont réputés vendus, pris et agréés par le Client Ex-Works (Incoterms 2017) au départ des locaux du Vendeur. Ils sont expédiés aux risques et périls du Client destinataire, y compris lorsqu'ils sont expédiés franco de port, port dû, port payé pour le compte du Client destinataire. Celui-ci a la responsabilité de donner décharge au transporteur même s'il a été choisi par le Vendeur, de vérifier immédiatement la conformité avec le bon de livraison, aucune réclamation n'étant admise ultérieurement.

## 4. Bons de Commande - Changements – Annulation

Le Client qui souhaite acheter un Produit Eurobio Scientific doit fournir un bon de commande à cet effet au Vendeur en précisant, notamment : ses coordonnées complètes, son numéro de téléphone, une adresse email, ainsi que son numéro de client s'il en possède un ; Les références com-

plètes des Produits Eurobio Scientific choisis ainsi que l'adresse requise de livraison et celle de facturation si cette dernière est différente ; Le détail des prix des Produits Eurobio Scientific qu'il souhaite commander sur la base du barème des prix communiqué. Les commandes passées en vertu des présentes Conditions Générales ne peuvent être modifiées ou amendées que par accord écrit contresigné par le Client et le Vendeur, établissant les modifications spécifiques à apporter, ainsi que l'effet éventuel desdites modifications sur les prix et délais de livraison. Le Client ne peut en aucune manière annuler sa commande sauf si ladite annulation fait l'objet d'un accord écrit du Vendeur. Dans un tel cas, le Vendeur avisera le Client du coût de ladite annulation que le Client s'engage à payer. La certification desdits coûts par les experts comptables indépendants du Vendeur, fera foi pour les deux Parties contractantes.

## 5. Conditions de livraison

Dans chaque bon de commande, le Client précisera l'adresse à laquelle il souhaite que les Produits Eurobio Scientific commandés soient livrés. Hors cas de livraison franco de port, les frais de livraison ne sont pas compris dans les prix des Produits communiqués dans le barème des prix et seront à la charge du Client conformément à l'Article 4 ci-dessus. Sous réserve des stocks disponibles, le Vendeur s'engage à traiter toute commande acceptée dans un délai maximum de 48 heures sur une période de deux jours ouvrés, à compter de la date de réception du bon de commande concerné conformément à l'Article 4 ci-dessus. Le délai de livraison in fine est celui du transporteur. A titre indicatif, ce délai est généralement de 24h à 48h (hors week-end et jours fériés) en France métropolitaine, et 8 à 10 jours à l'étranger et dans les DOM-TOM. Les délais de livraison sont donnés à titre indicatif, et le Vendeur se réserve le droit de livrer en plusieurs fois, chaque livraison étant facturée séparément et acquittée à l'échéance de la facture sans tenir compte des livraisons suivantes. Le retard de l'une des livraisons partielles ne pourra dégager le Client de son obligation d'accepter les livraisons restantes. Si, pour une raison quelconque, le Vendeur ne peut fournir la totalité des Produits spécifiés dans la commande, le Vendeur peut allouer son stock disponible à certains ou à tous les Clients sur une base que le Vendeur jugera juste et pratique, sans qu'il puisse être tenu pour responsable de tout manquement qui pourrait en résulter.

## 6. Force Majeure - Transfert de propriété et des risques

Le Vendeur ne sera tenu responsable d'aucune perte, dommage ou pénalité résultant de tous retards ou défauts de fabrication ou de livraison dus à toute cause de force majeure indépendante de sa volonté et responsabilité, notamment et sans limitation : action ou inaction du Client, embargo ou tout autre acte gouvernemental, réglementation ou requête affectant le cours normal des affaires du Vendeur, incendie, explosion, accident, vol, vandalisme, émeute, acte de guerre, grève ou autres difficultés sociales, foudre, inondations, tempête, retard ou grève de transport ou impossibilité de trouver la main d'œuvre nécessaire, l'approvisionnement en matériaux ou l'énergie à des prix normaux. Nonobstant les dispositions de l'Article 3 ci-dessus, chaque Produit Eurobio Scientific commandé demeure la propriété du Vendeur jusqu'au complet paiement par le Client du prix et des frais facturés. Les Produits voyagent aux risques et périls du Client, y compris lorsque les ventes sont consenties franco de port. En conséquence de la livraison Ex-Works (Incoterms 2017), le transfert des risques inhérents à un Produit Eurobio Scientific a lieu à la date à laquelle le Produit Eurobio Scientific concerné quitte les locaux du Vendeur et est remis au transporteur. En cas d'avarie, le Client destinataire doit exercer son recours contre le transporteur.

## 7. Installation du matériel

Une fois les Produits Eurobio Scientific livrés, leur mise en service se fera obligatoirement sous le contrôle des techniciens du Vendeur, à moins qu'il en ait été au préalable décidé autrement entre les Parties. Le coût de réalisation de ce service d'assistance par le Vendeur est inclus dans le prix des Produits Eurobio Scientific.

## 8. Responsabilités, Garanties

Les Produits Eurobio Scientific vendus ne sont ni repris, ni échangés. Les réclamations concernant des défauts ou vices apparents ne pourront être prises en considération que si elles sont faites par écrit par le Client, au plus tard cinq (5) jours après la réception des Produits Eurobio Scientific par le Client, et sont accompagnées de l'indication de la date de livraison, du numéro du bon de livraison, ainsi que du ou des noms et références catalogue du Produit Eurobio Scientific.

Si le Client n'avise pas le Vendeur, comme indiqué ci-dessus, dans les cinq jours après réception de la marchandise, cette dernière sera définitivement considérée conforme aux Conditions Générales et irrévocablement acceptée par le Client. Le Vendeur décline toute responsabilité pour le cas où les Produits n'auraient pas été convenablement choisis, ou utilisés par le Client, ou lorsque les dommages sont dus à une manipulation ou un stockage non-appropriés par le Client ; aucun retour de Produit n'est accepté sans l'accord préalable et écrit du Vendeur. La seule garantie applicable aux Produits consiste dans le remplacement gratuit des Produits Eurobio Scientific dont il est établi qu'ils sont défectueux ou inutilisables en raison de vices cachés. S'il est impossible de procéder au remplacement d'un produit, cette marchandise sera remboursée, ou fera l'objet d'un crédit en faveur du Client.

**Garanties particulières relative au matériel :** Nos appareils vendus neufs en sus des Produits sont garantis 12 mois (sauf consommables) pièces et main-d'œuvre à compter de la date d'installation chez le Client. Les dommages d'origine externe ou consécutifs à une mauvaise utilisation du matériel ou à une utilisation non conforme, à un choc, à une exposition prolongée à l'humidité (oxydation) ou tout autre agent extérieur nocif ou corrosif, sont exclus de la présente garantie. En tout état de cause, sous réserve des dispositions légales et réglementaires applicables, le montant total maximum de toutes les indemnités pouvant être versée par le Vendeur au titre d'une réclamation ou demande quelconque d'un Client relative à un Produit ou matériel Eurobio Scientific dans le cadre des présentes Conditions Générales, ou des Conditions Particulières conclues avec le Client, ne peut excéder le prix effectivement versé par le Client au Vendeur au titre du Produit ou du matériel Eurobio Scientific concerné.

#### 9. Paiement - Pénalités de retard et Réserve de Propriété

Nos factures sont établies conformément à la législation en vigueur et sont payables à Paris, net sous 30 jours à compter de la date de réception des Produits. Conformément aux dispositions de l'Article L 441-6 du Code de Commerce, en cas de retard de paiement, le Client devra payer des pénalités à compter de la date de règlement de la facture. Ces pénalités seront calculées sur la base du taux directeur semestriel (taux de refinancement le plus récent ou Refi) de la Banque centrale européenne (BCE), en vigueur au 1er janvier ou au 1er juillet selon le cas, majoré de 10 points, soit 10%. Le Client sera en outre redevable de plein droit, dès le jour suivant la date limite de règlement figurant sur la facture, d'une indemnité forfaitaire pour frais de recouvrement de 40 euros HT ou son montant établi par décret. Ces intérêts de retards et pénalités devront être réglés par le Client en sus du prix. En cas de non-paiement, le Vendeur pourra procéder à leur recouvrement et au recouvrement de toute somme qui lui est due, 10 jours après l'envoi au Client d'une mise en demeure de payer restée infructueuse. Par application des dispositions de l'article 2367 du Code Civil, le Vendeur ou ses ayants droit se réserve(nt) la propriété des Produits et matériels vendus au Client jusqu'au paiement complet du prix et des pénalités et frais décrits ci-dessus. Néanmoins, le Client supporte tous les risques que les Produits et matériels peuvent encourir ou occasionner, à partir du moment où ils quittent l'établissement du Vendeur. Si la position financière du Client induit une quelconque insécurité du Vendeur quant à la recouvrabilité finale du prix d'achat, le Vendeur peut, à sa seule et entière discrétion et sans préavis au Client, retarder ou repousser la livraison des Produits et/ou amender les conditions de règlement pour exiger le paiement anticipé avant expédition de tout ou partie du solde non livré des Produits. Le Client s'engage à acquitter tous les frais, y compris et sans restriction, les frais et honoraires raisonnables d'avocats, et autres frais de recouvrement découlant d'une quelconque défaillance du Client par rapport aux termes des présentes Conditions Générales. Les Parties reconnaissent et acceptent que le bénéfice de la réserve de propriété stipulée ci-dessus se reporte sur la créance du Client à l'égard de sous-acquéreurs ou sur l'indemnité d'assurance subrogée aux Produits Eurobio Scientific en cas de revente de ceux-ci par application des dispositions de l'article 2372 du Code civil. En cas de revente des Produits Eurobio Scientific par le Client avant complet paiement au Vendeur, le Client s'engage à consigner la partie du prix de revente correspondant au prix des Produits Eurobio Scientific facturé par le Vendeur et à honorer ses obligations de paiement à l'échéance convenue. Ainsi, le Vendeur pourra revendiquer entre les mains des sous-acquéreurs le prix ou la partie du prix des Produits Eurobio Scientific vendus sous clause de réserve de propriété qui n'aura été ni payé, ni réglé, ni compensé en compte courant entre le Client et ses sous-acquéreurs. Pour l'exercice de ce droit, le Client s'engage à fournir au Vendeur, sans délai et à première demande, tous les renseignements ou documents utiles concernant ses sous-acquéreurs (identité, quantité vendue, état des ventes, mode et délais de paiement, factures, journal des ventes, etc.). Les dispositions de l'article L. 624-16 du Code de commerce s'appliquent, dans l'hypothèse de l'ouverture d'une procédure collective à l'encontre du Client.

Litiges sur factures : Lorsque le client constate que des prix de vente facturés ne correspondent pas au barème de prix applicable à sa commande, il doit en informer le Vendeur sans délais. Le Vendeur procèdera alors à l'émission d'un avoir annulant la facture initiale et d'une nouvelle facture rectificative. En tout état de cause, la date et les conditions de paiement de la facture rectificative resteront celles de la facture d'origine, et, en cas de retard de paiement, les intérêts de retards et pénalités mentionnés ci-dessus s'appliqueront au montant de la facture rectificative.

#### 10. Utilisation des produits par le Client

Les Produits Eurobio Scientific sont des réactifs de laboratoire, et, à moins d'indication contraire au recto de la facture du Vendeur ou sur les étiquettes du Produit ou dans l'un des catalogues du Vendeur, ils ne doivent pas être utilisés dans d'autres buts, notamment et sans que ces exemples soient limitatifs : in-vivo, dans les produits alimentaires, en médicaments, en produits médicaux ou cosmétiques pour les humains ou animaux ou dans des buts commerciaux.

#### 11. Retours

Aucun retour par le Client en port dû ne sera accepté. Les Produits Eurobio Scientific ne peuvent être retournés ni leur valeur portée au crédit du Client

qu'avec la permission préalable du Vendeur et, dans ce cas, seulement en stricte conformité avec les instructions de réexpédition du Vendeur. Le prix de vente des Produits Eurobio Scientific retournés dans ces conditions de conformité sera crédité au compte du Client sous déduction de 15 % de ce prix de vente, et seulement si les Produits Eurobio Scientific sont dans leur état d'origine. Les produits stériles, les sérums et les produits périssables ne sont jamais repris ou échangés.

#### 12. Propriété intellectuelle

Pour les besoins des Conditions Générales, le terme « Droits de Propriété Intellectuelle » signifie tous les droits de propriété intellectuelle suivants relatifs aux Produits Eurobio Scientific : (i) brevets, demandes de brevet, droits sur les brevets, inventions qu'elles soient ou non brevetables ou brevetées, ainsi que toutes les améliorations y afférant ; (ii) dénominations sociales, noms commerciaux, enseignes, habillages commerciaux, logos, slogans, topographie de produits semi-conducteurs, dessins et modèles enregistrés et non enregistrés, marques ainsi que les enregistrements et demandes d'enregistrement y afférentes ; (iii) droits d'auteur, qu'ils aient été enregistrés ou non, y compris notamment, sans que cette liste ne soit limitative, les compilations, bases de données (y compris le droit sui generis sur les bases de données) et logiciels (y compris toutes les sources qui sont à leur base ou qui s'y rapportent, les codes objets et les codes sources), les manuels et autres documentations, les enregistrements visuels et/ou sonores ainsi que tous les dérivés, traductions, adaptations et combinaisons de ce qui précède ; (iv) les noms de domaine et leurs extensions, et (v) le savoir-faire, les secrets de fabrication, les informations confidentielles ou privées et les techniques et recherches en cours. Tous les Droits de Propriété Intellectuelle relatifs aux Produits Eurobio Scientific commercialisés par le Vendeur sont et restent la propriété exclusive du Vendeur et aucune disposition des Conditions Générales ne saurait être interprétée comme opérant un transfert d'un Droit de Propriété Intellectuelle du Vendeur au Client. Toute reproduction totale ou partielle, modification, diffusion ou utilisation des Droits de Propriété Intellectuelle visés au précédent paragraphe, pour quelque motif et sur quelque support que ce soit, sans accord exprès et préalable du Vendeur, est strictement interdite.

#### 13. Confidentialité

Sauf accord préalable écrit du Vendeur, le Client s'engage à garder confidentielles toutes les informations relatives au Vendeur, ses produits ou son activité, qui auraient été portées à sa connaissance par le Vendeur dans le cadre de leurs relations commerciales. Le Client se porte fort du respect du présent engagement de confidentialité par ses salariés, préposés, mandataires ou représentants. Le présent engagement de confidentialité restera en vigueur jusqu'à l'expiration d'un délai de deux ans à compter de la date du dernier bon de commande fourni par le Client au Vendeur.

#### 14. Droit applicable

Les Conditions Générales sont soumises au droit français. A défaut de règlement amiable entre les Parties dans un délai de trente (30) jours à compter de la date d'une mise en demeure adressée à cet effet par une Partie à l'autre Partie, tous litiges entre les Parties auxquels pourraient donner lieu les présentes Conditions Générales de Vente ou qui pourront en être la suite ou la conséquence, seront soumis, sous réserve des dispositions légales applicables, à la compétence exclusive du Tribunal de commerce d'Evry (France).

#### 15. Lutte contre le travail clandestin

Le Vendeur certifie être en conformité avec l'article L-324-10 du code du travail relatif à la lutte contre le travail clandestin.

#### 16. Protection des données à caractère personnel

Dans le cadre de la relation entre le Client et le Vendeur, des données à caractère personnel sont appelées à être transmises en conformité avec le règlement (UE) 2016/679 du Parlement Européen et du Conseil du 27 avril 2016 relatif à la protection des personnes physiques à l'égard du traitement des données à caractère personnel et à la libre circulation des données (RGPD) et la loi n°78-17 du 6 janvier 1978 relative à l'informatique, aux fichiers et aux libertés dans sa dernière version modifiée (LIL). Le Vendeur, tout comme le Client, demeure responsable du traitement des données personnelles de contact collectées dans le cadre de la relation commerciale, en particulier les noms, prénoms, adresses email, adresses physiques et numéros de téléphone professionnels de collaborateurs. Chacun s'engage à ne traiter ces données que dans la mesure où elles sont nécessaires pour la relation commerciale, à respecter le RGPD et la LIL, et à prendre toute mesure technique pour préserver la sécurité et la confidentialité de ces données. Le Vendeur pourra toutefois être amené à communiquer ces données à certains sous-traitants, en particulier aux transporteurs livrant les Produits ou Matériels vendus au Client. Le Client et ses collaborateurs concernés disposent d'un droit d'accès, de rectification, d'effacement, de limitation, de portabilité, d'opposition au traitement de ces données, du droit de retirer leur consentement à leur traitement, et du droit de définir des directives relatives au traitement de ces données après leur décès. Ils peuvent exercer leurs droits par courrier envoyé en recommandé à Eurobio Scientific, Service Protection des Données, à l'adresse du siège.

# NOTES :

A series of horizontal dotted lines for writing notes.



# NOTES :

A series of horizontal dotted lines for writing notes.

# NOTES :

A series of horizontal dotted lines for writing notes.

# POUR NOUS CONTACTER :

Eurobio Scientific  
7 avenue de Scandinavie – ZA de Courtabœuf  
91953 Les Ulis – France  
Tél. : 01 69 79 64 80  
Fax : 01 69 79 05 35  
[www.eurobio-scientific.com](http://www.eurobio-scientific.com)  
[info@eurobio-scientific.com](mailto:info@eurobio-scientific.com)

---

Passer une commande  
Modifier un abonnement  
Renseignements Livraisons  
Contacter un commercial  
Obtenir un renseignement,  
prix ou marché public

**Tél. : +33 1 69 79 18 26**  
**Fax : +33 1 69 79 05 35**  
**[commercial@eurobio-scientific.com](mailto:commercial@eurobio-scientific.com)**  
**[adv@eurobio-scientific.com](mailto:adv@eurobio-scientific.com)**

---

Assistance sur les réactifs  
Réclamation technique

**Tél : +33 1 69 79 18 18**  
**[hotline@eurobio-scientific.com](mailto:hotline@eurobio-scientific.com)**

---

Assistance Instruments  
Demander une intervention

**Tél : +33 1 69 79 18 29**  
**Fax : +33 1 69 79 05 35**  
**[sav@eurobio-scientific.com](mailto:sav@eurobio-scientific.com)**

---

Comptabilité Clients

**Tél : +33 1 69 79 18 02**  
**[compta@eurobio-scientific.com](mailto:compta@eurobio-scientific.com)**

---



*Catalogue Life Sciences 2019*



*Catalogue Transplantation 2019-2020*

**eurobio**  
SCIENTIFIC

7 Avenue de Scandinavie ZA Courtaboeuf  
91953 LES ULIS CEDEX B France  
Tel : +33 1 69 79 64 80 Fax : +33 1 69 79 05 35  
Mail : [accueil@eurobio-scientific.com](mailto:accueil@eurobio-scientific.com)  
[www.eurobio-scientific.com](http://www.eurobio-scientific.com)