

we organize...

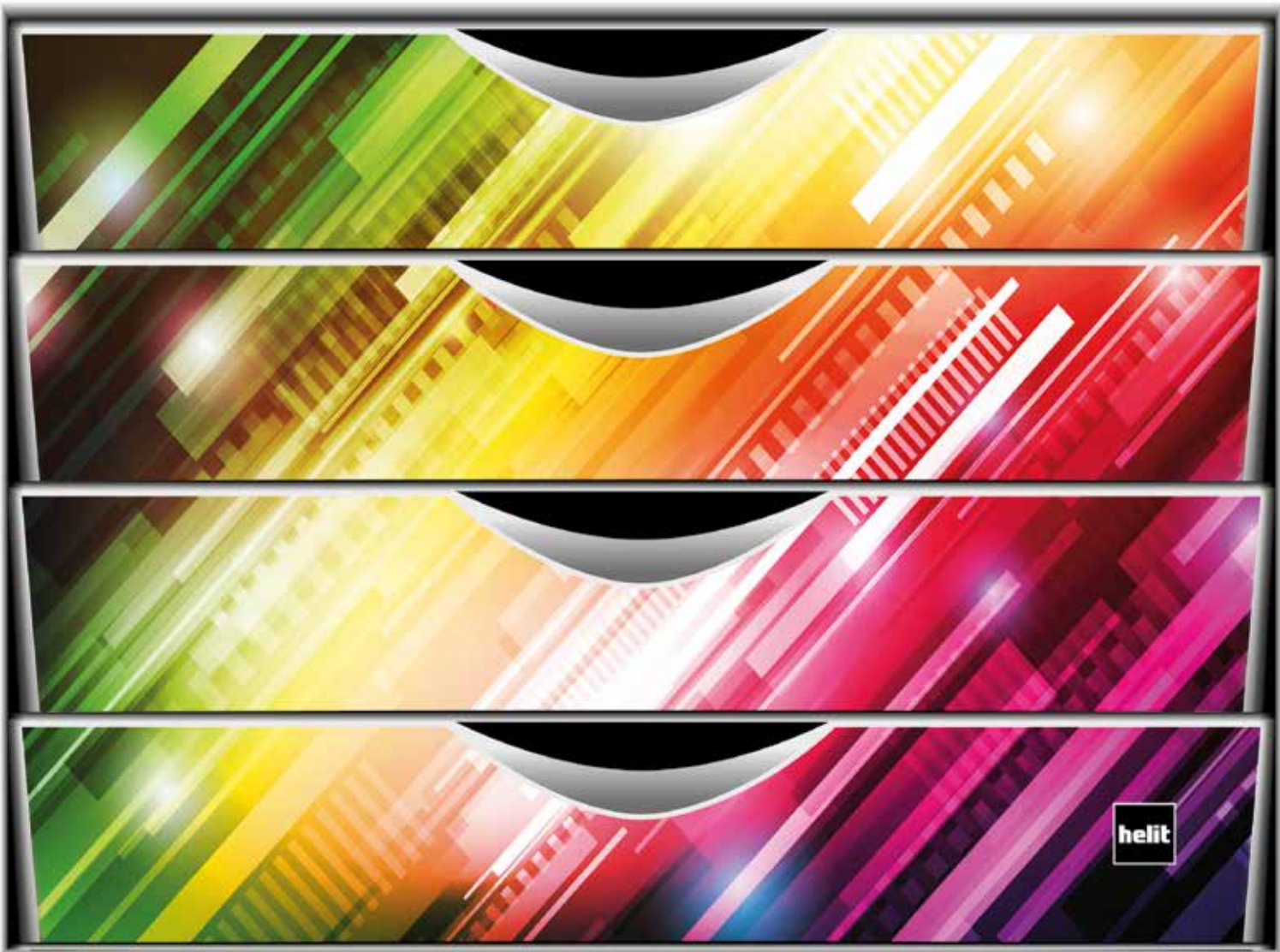

Katalog 2019
catalogue 2019



Übersicht der Inhaltsverzeichnisse summary of the indexes

Büro & Organisation
Inhaltsverzeichnis Seite 22-23

Abfallsammlung & -trennung
Inhaltsverzeichnis Seite 96-97

Display-Produkte
Inhaltsverzeichnis Seite 136-137



office & organisation
index page 22-23

waste disposal & separation
index page 96-97

displays
index page 136-137

Informationen information

Wer sind wir

helit wurde im Jahr 1897 als Hammerschmiede in Kierspe durch Friedrich Hefendehl gegründet. Der Firmenname entstand aus der Verbindung des Gründernamens Hefendehl und dem in den 1920er Jahren eingesetzten Kunststoff Bakelit. Nach der Stilllegung der Hammerschmiede im Jahre 1954 erfolgte eine Spezialisierung auf die Herstellung von innovativen Büroprodukten. Vier Jahre später wurde bereits mit der Verarbeitung von Thermoplasten begonnen. Seit dem Eintritt des Gründerenkels Hansfriedrich Hefendehl in das Unternehmen ist das Design neben der Funktion ein wichtiger Bestandteil bei der Entwicklung neuer Produkte, die der Tradition des Bauhaus Designs folgen.

Passende Lösungen für die moderne Büro- und Arbeitswelt

In einer zunehmend komplexer werdenden Arbeitswelt bietet helit Lösungen an, die Struktur und Ordnung geben und mit flexiblen Produkthanwendungen aktuellen Anforderungen gerecht werden. Mit hochwertigen, professionellen Ausstattungen für Büro, Dienstleistung, Behörden, Industrie oder Handel unterstützen wir die Prozesse der Arbeit, unterteilt in die drei Produktkategorien:

- Büro & Organisation
- Abfallsammlung & -trennung
- Display-Produkte

Aufgrund ihrer unaufdringlichen Ästhetik und hohen Qualität werden die Produkte und Accessoires von helit weltweit geschätzt und spiegeln das Bekenntnis des Unternehmens zu klaren Formen und Linien wider. Ähnlich wie bei prägnanten Einrichtungsgegenständen gründet ihre Schönheit auf der harmonischen Verbindung von Form und Funktion.

Designartikel

Gutes Design ist nicht das, was ins Auge fällt, sondern im Gedächtnis bleibt. Wer Designklassiker schaffen will, darf sich nicht an schnelllebigem Modeerscheinungen orientieren, sondern muss selbst Trends setzen. Diese Überzeugung und das Bekenntnis zu klaren Formen und Linien sind ebenso Eckpfeiler der Philosophie von helit wie die Überzeugung vom Einklang zwischen Funktion und Gestaltung. Längst finden sich deshalb zahlreiche der helit-Designklassiker für das moderne Büro in bedeutenden Design-Museen dieser Welt.

Standardartikel

Neben der Entwicklung von Designartikeln beliefert helit den Massenmarkt mit handelsüblichen Standardartikeln wie Stehsammlern, Briefablagen, Multiköchern und Papierkörben. Durch das breitgefächerte Angebot von helit lassen sich verschiedenste Produktausführungen in Formen, Materialien, Oberflächen und Farben miteinander kombinieren. Die gemäß technischer Machbarkeit möglichst aus recyceltem Kunststoff hergestellten Produkte bringen eine umweltbewusste Produktion mit formschönen Design in Einklang und sind zu einem wettbewerbsfähigen Preis erhältlich.





who we are

In 1897 the company was established as a hammer mill in Kierspe by Friedrich Hefendehl. The company name helit originated from the association of the founder name Hefendehl and the plastic bakelite material used in the 1920ies. After the closure of the hammer mill in 1954 a specialisation of innovative office products took place. Four years later the processing of thermoplastic materials began. Since the founder's grandson Hansfriedrich Hefendehl joined the company the design next to functionality is an important component in the development of new products which follow the Bauhaus design tradition.

suitable solutions for modern office and work environments

In an increasingly complex world of work, helit offers solutions that give structure and order to meet current requirements with flexible product applications. With high-quality, professional equipment for office, service, public sectors, industry or trade, we support the processes of work, divided into three business areas:

- office & organization
- waste collection & separation
- display products

Due to their unobtrusive aesthetics and high quality, helit products and accessories are appreciated all over the world, reflecting the company's commitment to clear shapes and lines. As in the case of incisive furnishings, her beauty is based on the harmonious combination of form and function.

design articles

Good design is not what comes to mind, but remains in the memory. If you want to create design classics, you should not rely on fast-paced fashion trends, but must set trends yourself. This conviction and the commitment to clear forms and lines are also cornerstones of the philosophy of helit as well as the conviction of the harmony between function and design. For this reason, many of the helit design classics for the modern office can be found in major design museums around the world.

standard items

In addition to the development of design articles, helit supplies the mass market with standard commercial items such as magazine racks, filing trays, multi pen holders and waste bins. The wide range of helit products allows you to combine products in different shapes, materials, surfaces and colours. The products, made of recycled plastic as far as possible according to technical feasibility, harmonize with environmentally friendly production in an attractive design and are available at a competitive price.

colours

Mut zur Farbe

Mit der „colours“ Serie von helit machen Sie Ihren Arbeitsplatz zu einem Blickfang. Die aus Kunststoff hergestellten Produkte bringen eine umweltbewusste Produktion mit formschönen Design in Einklang. Für eine individuelle Kombination der „colours“ Produkte empfehlen wir die Produktfarbe weiß. Bekennen Sie Farbe und verpassen Sie Ihrem Arbeitsplatz einen frischen Anstrich.

dare to be colourful

The "colours" series from helit turns your workplace into an eye catcher. The products made of plastic are in harmony with environmentally friendly production with a beautiful design. For an individual combination of the "colours" products, we recommend the product colour white. Choose colour and give your workplace a fresh look.



Seite 102
page 102



Seite 44
page 44



Seite 79
page 79



Seite 36
page 36



Seite 62
page 62

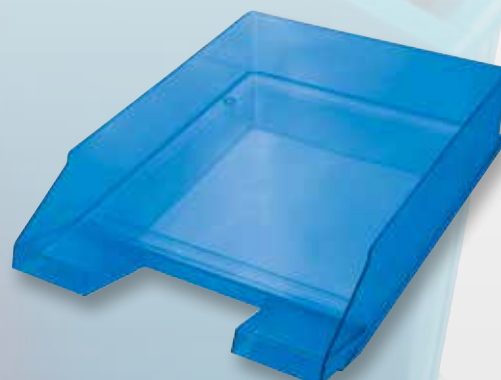

Seite 27
page 27

economy

NEUE FARBEN
2018
NEW
COLOURS

Die Basis

Durch die attraktiven, deckenden und aufeinander abgestimmten Farben in ansprechendem Design sind die Produkte der „economy“ Serie das Basisprogramm für jedes Büro. Die Produkte werden, soweit technisch möglich ganz oder teilweise aus recyceltem Kunststoff hergestellt. Entdecken Sie die neuen frischen Farben aus unserem Sortiment.

the basics

Through the attractive, opaque and coordinated colours, the "economy" series products represent the basic range for every office. The products are, as far as technically possible, entirely or partially made of recycled plastic. Discover the new fresh colors from our product range..



Seite 34-35
page 34-35



Seite 102
page 102



Seite 24-25
page 24-25

economy translucent

Farbenfroh

Die klassischen Produkte der „economy translucent“ Serie sorgen mit ihrem farbenfrohen, transluzenten Design für gute Laune im Büro oder zu Hause. Die Briefablagen und Stehsammler sind farblich als Serie aufeinander abgestimmt.

colourful

The classic products of the "economy translucent" series ensure a good mood in the office or at home with its colourful, translucent design. The filing trays and magazine racks are colour coordinated as a series.

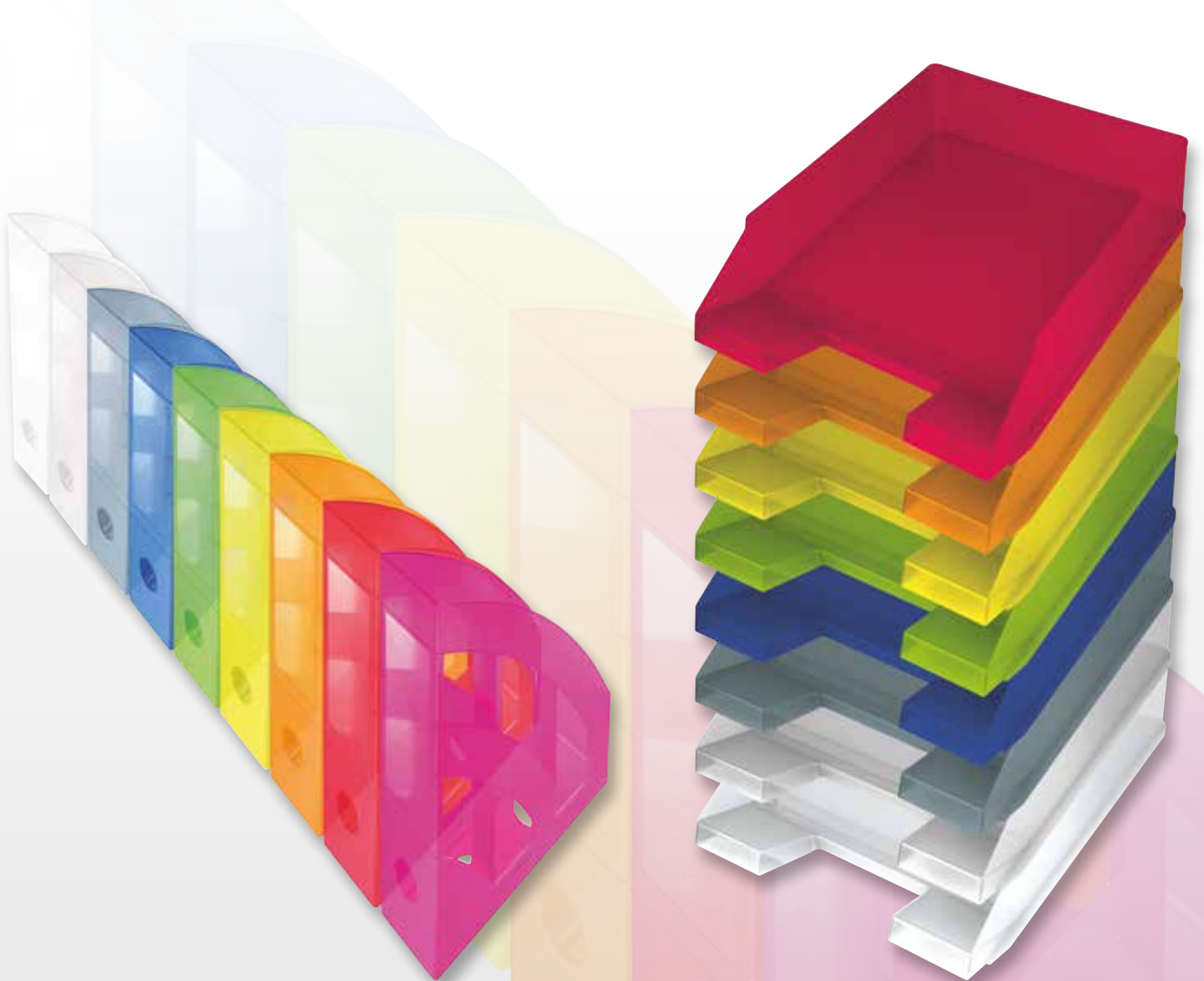

economy transparent

Hochglänzend

Die Produkte der „economy transparent“ Serie bestehen durch ihr hochglänzendes Material in transparenten, frischen Farben und innovativem Design. Die Briefablagen, Stehsammler und Multiköcher sind farblich als Serie aufeinander abgestimmt.

high-gloss

The products of the "economy transparent" series are characterised by its high-gloss material with transparent, fresh colours and innovative design. The filing trays, magazine racks and multi pen holders are coordinated in color as a series.



Seite 46
page 46



Seite 37
page 37

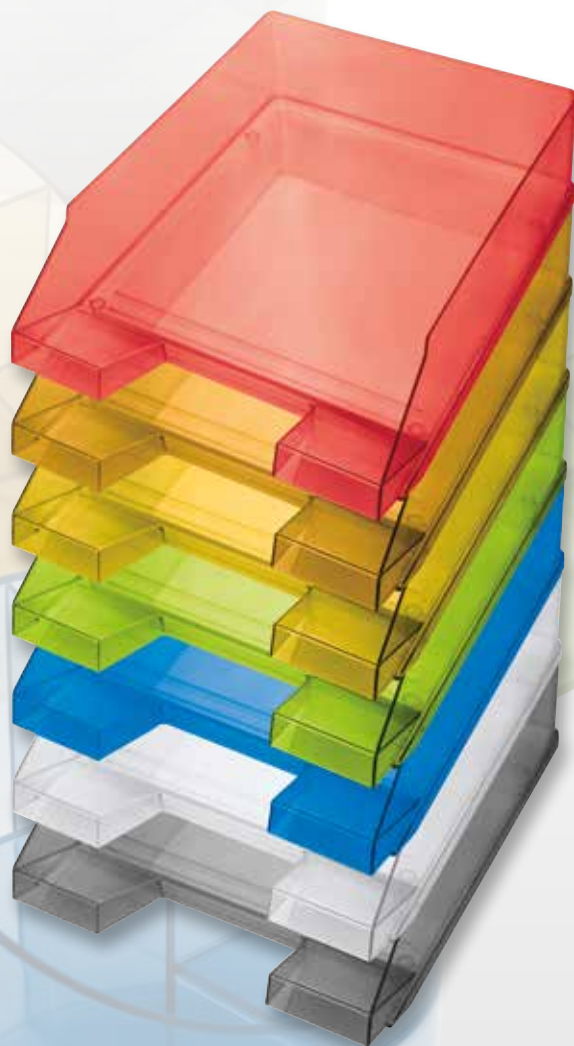

Seite 27
page 27

linear

Große Auswahl

helit bietet Ihnen mit der „linear“ Serie die größte und vielseitigste Auswahl an Produkten für Ihren Schreibtisch. Das zeitlose Streifendesign zeichnet diese gradlinige Serie aus.

wide range

With the "linear" series, helit offers you the largest and most versatile product range for your desk. The timeless striped design distinguishes this straight series.



Seite XOX
page XOX



Seite 47
page 47

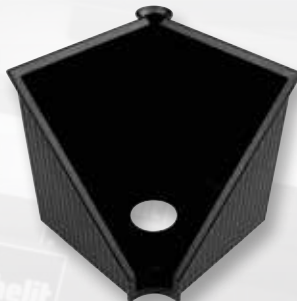

Seite 49
page 49



Seite 44
page 44



Seite 62-63
page 62-63



Seite 32
page 32



Seite 39
page 39



Seite 101
page 101

mesh

Engmaschig

Die „mesh“ Serie von helit bietet allen Mesh-Liebhabern eine engmaschige Auswahl an zeitlosen Design-Produkten für den modernen Arbeitsplatz von heute.

close meshed

The "mesh" series from helit offers all mesh-enthusiasts a close meshed range of timeless design products for the modern workplace of today.



Seite 47
page 47

Seite 48
page 48

Seite 48
page 48

Seite 49
page 49

Seite 33
page 33

Seite 39
page 39

Seite 104
page 104

Seite 156-157
page 156-157

Jetzt auch als Set erhältlich
now also available as a set

the network

MESH SET

- pulverbeschichteter Mesh-Stahl
- H25181 - Stifteköcher „the round network“
- H25182 - Briefablage „the bridge network“
- H25183 - Briefständer „the mail network“
- H25184 - Zettelbox „the cube network“
- H25185 - Papierkorb „the circle network“ (15 L)

MESH SET

- powder-coated mesh steel
- H25181 - pen holder „the round network“
- H25182 - filing tray „the bridge network“
- H25183 - letter stand „the mail network“
- H25184 - note paper box „the cube network“
- H25185 - waste bin „the circle network“ (15 L)



ART.-NR. SKU	FARB-NR. COLOUR REF.	FARBE COLOUR	BREITE VE MM WIDTH PU MM	TIEFE VE MM DEPTH PU MM	HÖHE VE MM HEIGHT PU MM
H25195	00	silber silver	370	320	360
H25195	95	schwarz black	370	320	360

silver

Dezente Eleganz

Die „silver“ Serie verleiht Ihrem Arbeitsplatz eine dezente Eleganz durch die Kombination von hochwertigen Oberflächen in matt-silber und schwarz.

understated elegance

The "silver" series gives your workspace an understated elegance through the combination of high-quality surfaces in matt-silver and black.



Seite 135
page 135



Seite 45
page 45



Seite 39
page 39



Seite 40
page 40



Seite 63
page 63

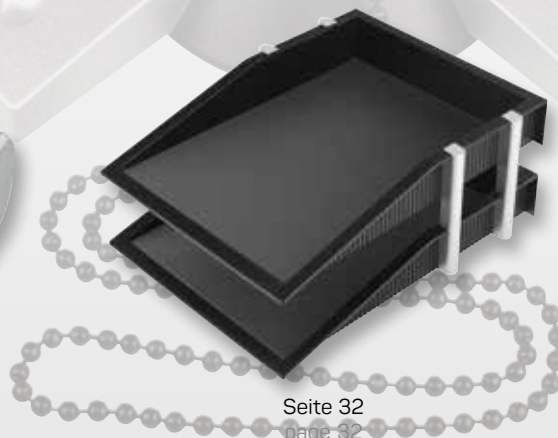

Seite 32
page 32



Seite 109
page 109

design classic

Zeischegg

Das weltberühmte, originale Zeischegg-Design in der tradition des Bauhauses wird heute von helit unter der „design classic“ Serie produziert. Das verarbeitete Material Duroplast zeichnet diese Serie aus.

Zeischegg

The world famous original Zeischegg design in the tradition of the bauhaus is currently produced by helit under the "design classic" series. The processed thermoset material distinguishes this series.



Seite 51
page 51



Seite 134
page 134



Seite 108
page 108



Seite 41
page 41

the pure elegance



Schlichte Eleganz

Der im „In-Mold-Labeling“-Verfahren hergestellte Papierkorb besticht durch seine schlichte Eleganz und besitzt einen hohen Anpassungsgrad durch die vielfältige Auswahl an verschiedensten Dekoren und fügt sich so optimal in Ihre Bürowelt ein. Der aus stabilem PP-Kunststoff gefertigte Papierkorb, mit einem Volumen von 18 Litern, wird mit umlaufendem Design bis zum Griffband produziert und bietet Ihnen damit einen Mehrwert im Vergleich zu gängigen Standardpapierkörben.

pure elegance

The waste bin made in the "in-mold labeling" process impresses with its simple elegance, has a high degree of customisation through the wide selection of different decors and fits perfectly into your office environment. Made of sturdy PP plastic, the 18 liter waste bin is produced with an all-round design right up to the handling rim, providing you with added value to common standard waste bins.



Seite 103
page 103

the chameleon



Farbwechsel

helit präsentiert eine Innovation im Bereich Büro-Organisation.

Die im „In-Mold-Labeling“-Verfahren hergestellten „chameleon“ Schubladenboxen besitzen einen hohen Anpassungsgrad durch die vielfältige Auswahl an verschiedensten Dekoren und fügen sich so optimal in Ihre Bürowelt ein. Erfahren Sie mehr über die vielseitigen Möglichkeiten der neuen „chameleon“ Serie von helit und sprechen Sie uns einfach an.

colour change

helit presents an innovation in office and organisation.

The "chameleon" filing boxes made in the "in-mold labeling" process, have a high degree of customisation through the wide selection of different decors and fits perfectly into your office environment. Learn more about the various possibilities of the new "chameleon" series from helit and just contact us.

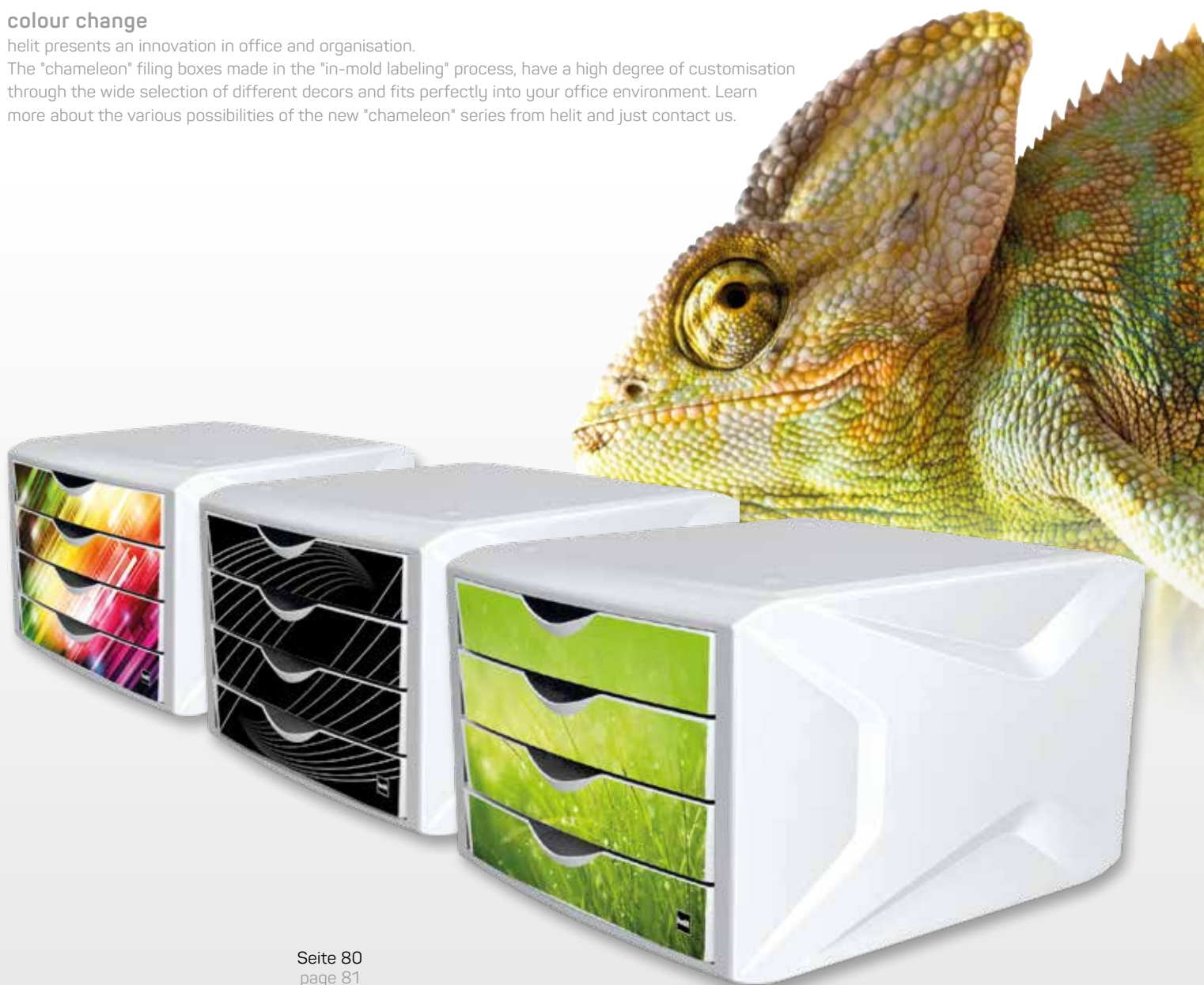

Serien series

pet

Nachhaltigkeit

Auf allen Ebenen der Gesellschaft treffen wir auf nachhaltige Entwicklungen, die selbstverständlich auch eines der Kernanliegen bei den Tätigkeiten unseres Unternehmens darstellen. Für einen verantwortungsvollen Umgang mit unseren Ressourcen werden die Produkte der „pet“ Serie aus 97% recycelten PET-Getränkeflaschen hergestellt.

sustainability

At all levels of society, we meet sustainability developments, which are also one of the core concerns of the activities of our company. For a responsible handling of our resources, the products of the "pet" series are made of 97% recycled PET beverage bottles.



Seite 30-31
page 30-31

the home-line



Perfekt verstaut

Die Aufbewahrungsboxen der „the home-line“ Serie sind mit einer Füllmenge von 13, 24 und 32 Litern erhältlich und durch ihr modernes Design perfekt für den Einsatz im Haushalt geeignet. Die pastellfarbigen Boxen mit mattierter Soft-Touch-Oberfläche und integrierten Griffen sind sowohl ineinander als auch mit separat erhältlichen Deckeln aufeinander stapelbar. Gestalten Sie Ihre eigene „the home-line“ Aufbewahrungsbox durch die Kombination verschiedenster Farben und Deckel-Dekoren.

perfectly stored

The storage boxes of the "the home-line" series are available with a filling capacity of 13, 24 and 31 litres and are perfectly suited for the use at home by its modern design. The pastel shade boxes with a matted soft-touch-surface and integrated handles are nestable and stackable with separate available lids. Design your own "the home-line" storage box by combining different colours and lid-decors.



Seite 90-93
page 90-93



the q-line

Alles an seinem Platz

Mit den Aufbewahrungsboxen der „the q-line“ Serie können Sie alles verstauen, was verstaut werden muss. Die Boxen sind in verschiedenen Formaten erhältlich und der Inhalt bleibt immer staubgeschützt, da alle Boxen mit Deckel und sicherem Klick-Verschluss ausgestattet sind. Einige der angebotenen Größen gibt es mit 360° schwenkbaren Rollen und praktischen Tragegriffen. Verschiedene Formate können aufeinander und ineinander gestapelt werden. Die „the q-line“ Boxen sind aus hochwertigem, transparenten Polypropylen (PP) gefertigt und sind somit geruchsneutral und lebensmittelecht.

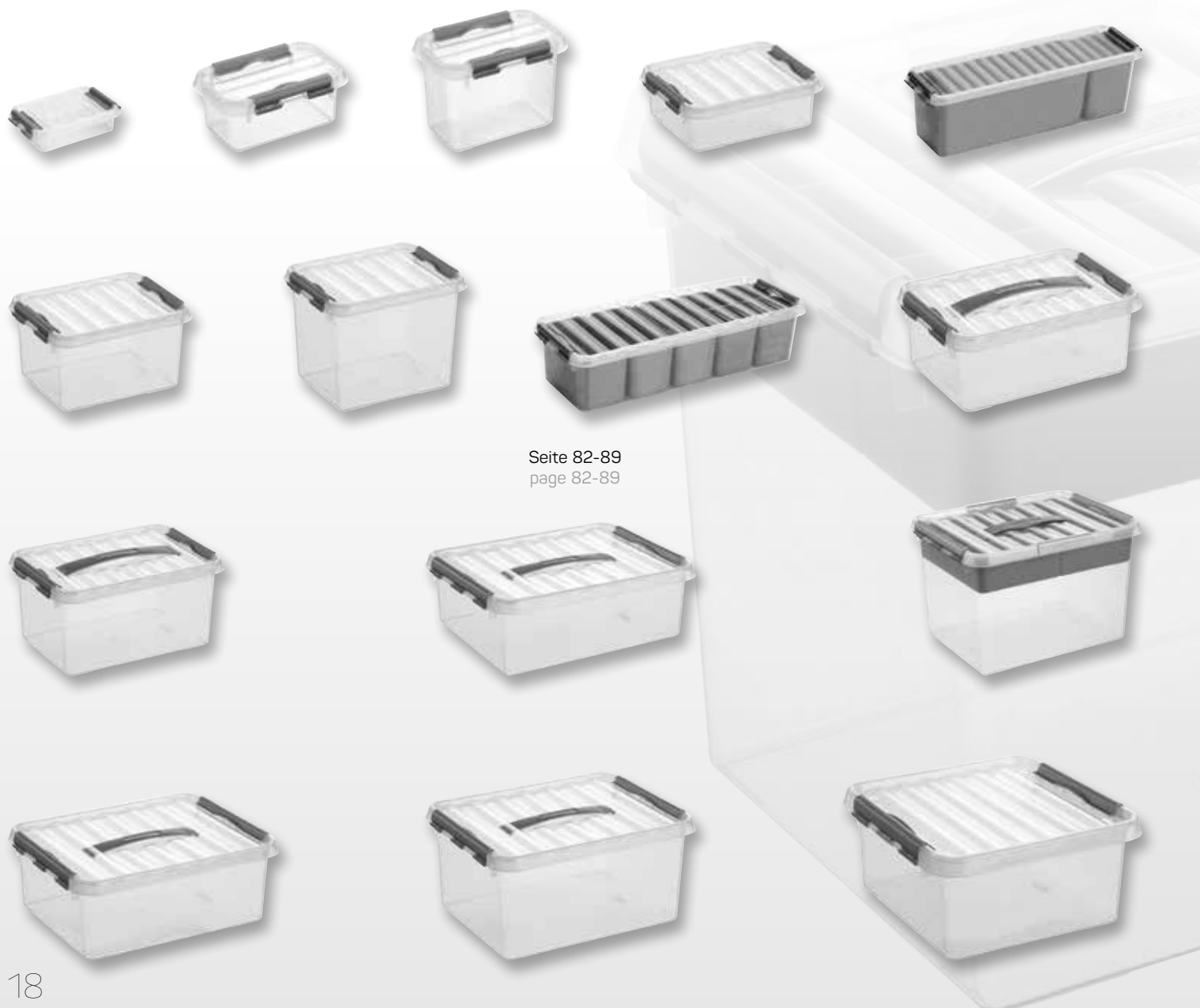

Seite 82-89
page 82-89

the q-line

everything at its place

With the storage boxes of the "the q-line" series, you can store everything you need to store. The boxes are available in a variety of formats and the contents are always dust-proof, as all boxes are equipped with a lid and secure click closure. Some sizes are available with 360° castors and practical carrying handles. The "the q-line" boxes are made of high-quality transparent polypropylene (PP) and are thus odor-neutral and food-safe.



Seite 82-89
page 82-89



Serien series

the clearly

Extrem stabil

Die Produkte der „the clearly“ Serie sind extrem stabil und es ist kein Zusammenbau notwendig. Durch das transparente Material sind die Prospekte auch aus der Distanz gut sichtbar.

extremely stable

The products of the "the clearly" series are extremely stable and there is no assembly necessary. The transparent material makes the brochures also visible from a distance.



Seite 162-167
page 162-167

the placativ

Unbegrenzte Möglichkeiten

Mit der „the placativ“ Serie können Sie eine Vielzahl von Prospekten in den Hochformaten A4 und 1/3 A4 kombinieren und präsentieren. Da dieses Präsentationssystem beliebig erweiterbar ist, sind den Kombinationsmöglichkeiten keine Grenzen gesetzt.

unlimited possibilities

With the "the placativ" series, you can combine and present a variety of brochures in the A4 and 1/3 A4 format. As this presentation system can be expanded as desired, there are no limits to the combination possibilities.

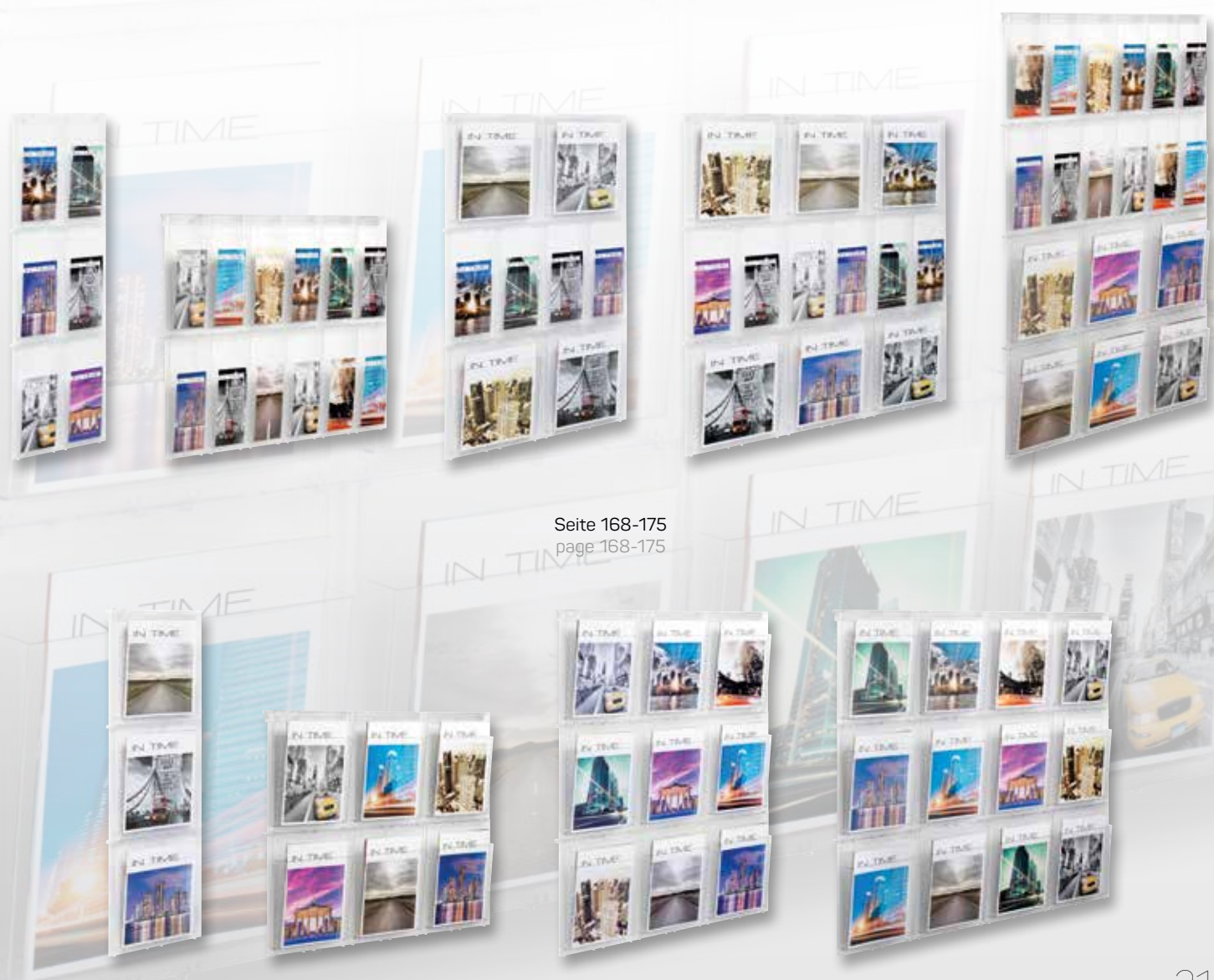

Seite 168-175
page 168-175



Alles organisiert

helit hat den Arbeitsplatz stets als Lebensort begriffen, woraus sich folgerichtig neue Lösungsansätze ergeben haben.

Auch wenn sich die Branche der papiergebundenen Arbeitsmittel in einem Wandel befindet, sieht helit seine Kernaufgabe darin, weiterhin Produkte zu entwickeln, die den Menschen in Ihrer alltäglichen Arbeit im Büro unterstützen oder auch das Lernen in der Schule erleichtern.

Von den klassischen Stehsammlern und Briefablagen hin zu Visitenkarten-, Aufbewahrungs- oder Schubladenboxen - helit bietet für jedes Organisationsproblem die passende Lösung. Durch die große Farbauswahl fügen sich die Produkte optimal in nahezu jede Bürowelt ein und machen sie zu einem echten Blickfang.

everything organized

helit has always understood the workplace as a place of life, which has resulted in new solutions.

Even though the industry of paper-based labour is changing, helit sees its core task of developing products that help people in their day-to-day work in the office or even facilitate learning at school.





From the classical magazine racks and letter trays to business card, storage or drawer boxes helit offers the right solution for every organizational problem. Due to the large colour selection, the products fit perfectly into almost every office environment and make them a real eye-catcher.



Büro & Organisation

 Briefablagen	Seite 24-33
Stehsammler	Seite 34-39
Kugelschreiberständer und Fineliner	Seite 40-42
Tisch-Organizer	Seite 43
Multiköcher	Seite 44-46
Stifteköcher	Seite 47
Stifteschalen und Briefständer	Seite 48
Zettelboxen	Seite 49
Zettelkasten und Schienen	Seite 50
Klammernspender	Seite 51
 Haftnotizen	Seite 52-55
Schreibtischunterlagen	Seite 56-57
 Handyhalter	Seite 58-59
 Tablethalter	Seite 60-61
Visitenkartenboxen	Seite 62-63
Lernkarteien und Aufbewahrungsboxen	Seite 64-65
Kleinkarteien	Seite 66-69
Karteikästen	Seite 70-72
Karteitröge	Seite 73-74
Zubehör für Karteikästen und -tröge	Seite 75
Hängeregistraturgestelle	Seite 76
Mobilboxen	Seite 77
Schubladenboxen	Seite 78-81
Aufbewahrungsboxen	Seite 82-93
 Klappboxen	Seite 94-95

office & organisation

 filing trays	page 24-33
magazine racks	page 34-39
pen bases and fineliners	page 40-42
desk organizers	page 43
multi pen holders	page 44-46
pen holders	page 47
pen trays and letter stands	page 48
note paper boxes	page 49
note paper box and clips	page 50
paper clip dispensers	page 51
 sticky notes	page 52-55
writing mats	page 56-57
 mobile phone stands	page 58-59
 tablet stands	page 60-61
business card boxes	page 62-63
learning cards and storage boxes	page 64-65
card file boxes	page 66-69
card index boxes	page 70-72
open file boxes	page 73-74
accessories for card index and open file boxes	page 75
rack for suspension files	page 76
mobilboxes	page 77
filing boxes	page 78-81
storage boxes	page 82-93
 folding boxes	page 94-95

Briefablagen

filing trays

www.helit.de

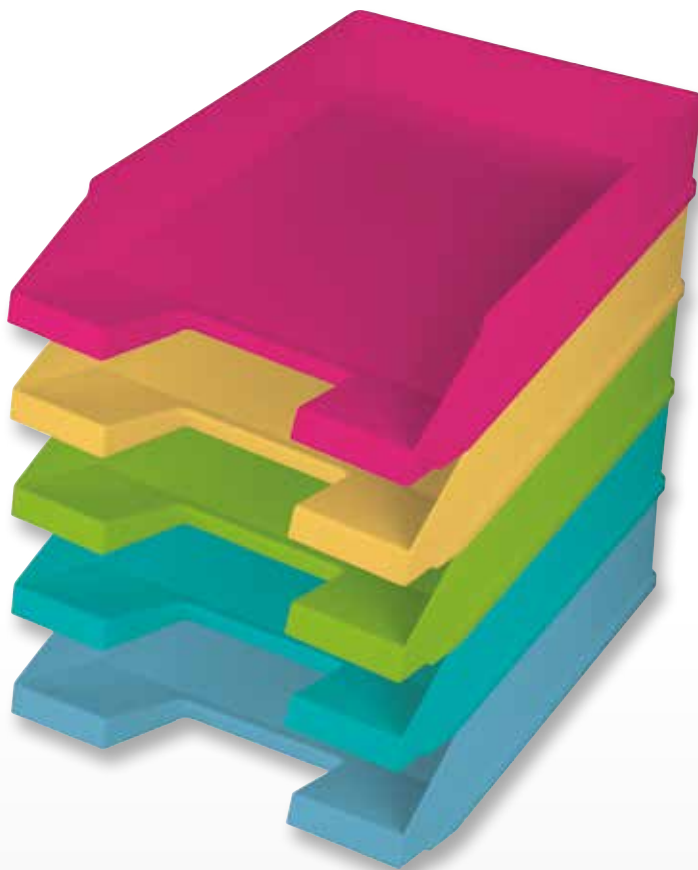

NEUE FARBEN
2018
NEW COLOURS

the staff







BRIEFABLAGE

- für DIN A4-C4
- deckender und matter Kunststoff
- kompatibel mit allen Standard-Briefablagen
- stapelbar
- versetzt stapelbar
- mit Griffmulde
- mit Beschriftungsmöglichkeit



FILING TRAY

- for DIN A4-C4
- opaque and matt plastic
- compatible with all standard filing trays
- stackable
- shifted stackable
- with grip recess
- with labeling option

ART.-NR. SKU	FARB-NR. COLOUR REF.	FARBE COLOUR	BREITE MM WIDTH MM	TIEFE MM DEPTH MM	HÖHE MM HEIGHT MM	VE PU
H23616	17 	gelb yellow	254	345	67	5
H23616	28 	pink pink	254	345	67	5
H23616	32 	türkis turquoise	254	345	67	5
H23616	33 	hellblau light blue	254	345	67	5
H23616	53 	grün green	254	345	67	5

Briefablagen filing trays

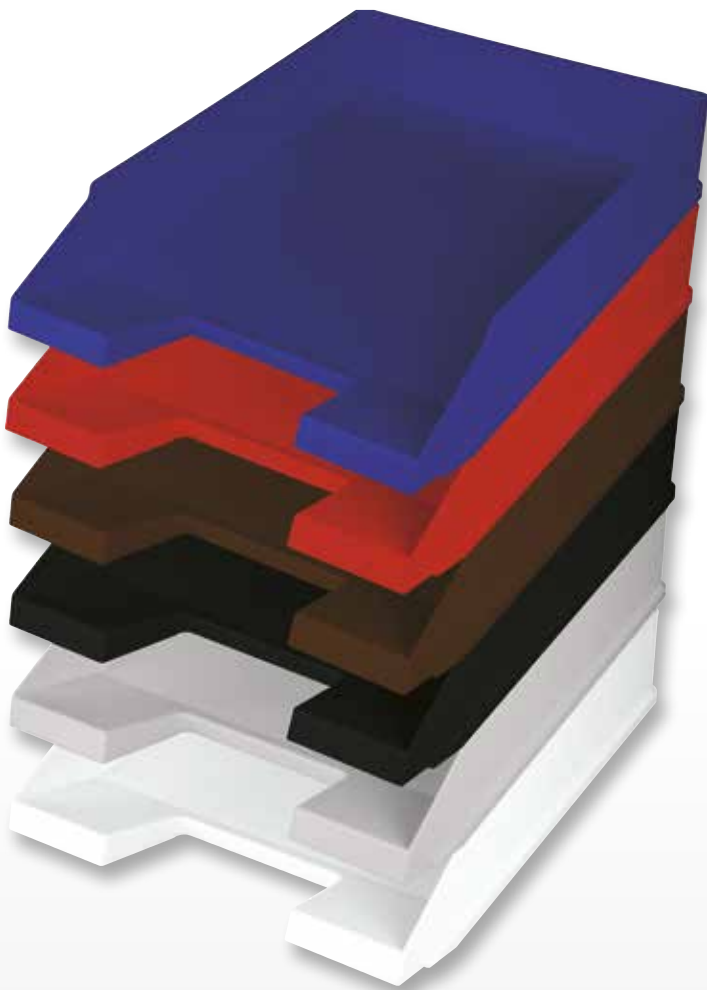

the staff



BRIEFABLAGE

- für DIN A4-C4
- deckender und matter Kunststoff
- kompatibel mit allen Standard-Briefablagen
- stapelbar
- versetzt stapelbar
- mit Griffmulde
- mit Beschriftungsmöglichkeit



FILING TRAY

- for DIN A4-C4
- opaque and matt plastic
- compatible with all standard filing trays
- stackable
- shifted stackable
- with grip recess
- with labeling option

ART.-NR. SKU	FARB-NR. COLOUR REF.	FARBE COLOUR	BREITE MM WIDTH MM	TIEFE MM DEPTH MM	HÖHE MM HEIGHT MM	VE PU
H23616	05 <input type="checkbox"/>	weiß white	254	345	67	5
H23616	25 <input checked="" type="checkbox"/>	rot red	254	345	67	5
H23616	34 <input checked="" type="checkbox"/>	blau blue	254	345	67	5
H23616	76 <input checked="" type="checkbox"/>	braun brown	254	345	67	5
H23616	82 <input type="checkbox"/>	lichtgrau light grey	254	345	67	5
H23616	95 <input checked="" type="checkbox"/>	schwarz black	254	345	67	5

Briefablagen

filing trays



the staff



BRIEFABLAGE

- für DIN A4-C4
- transluzenter und matter Kunststoff
- kompatibel mit allen Standard-Briefablagen
- stapelbar
- versetzt stapelbar
- mit Griffmulde
- mit Beschriftungsmöglichkeit



FILING TRAY

- for DIN A4-C4
- translucent and matt plastic
- compatible with all standard filing trays
- stackable
- shifted stackable
- with grip recess
- with labeling option

ART.-NR. SKU	FARB-NR. COLOUR REF.	FARBE COLOUR	BREITE MM WIDTH MM	TIEFE MM DEPTH MM	HÖHE MM HEIGHT MM	VE PU
H23626	03 <input type="checkbox"/>	glasklar transparent	254	345	67	5
H23626	09 <input type="checkbox"/>	grau transluzent grey translucent	254	345	67	5
H23626	10 <input type="checkbox"/>	weiß transluzent white translucent	254	345	67	5
H23626	18 <input type="checkbox"/>	gelb transluzent yellow translucent	254	345	67	5
H23626	26 <input type="checkbox"/>	himbeer transluzent raspberry translucent	254	345	67	5
H23626	30 <input type="checkbox"/>	blau transluzent blue translucent	254	345	67	5
H23626	45 <input type="checkbox"/>	orange transluzent orange translucent	254	345	67	5
H23626	52 <input type="checkbox"/>	grün transluzent green translucent	254	345	67	5

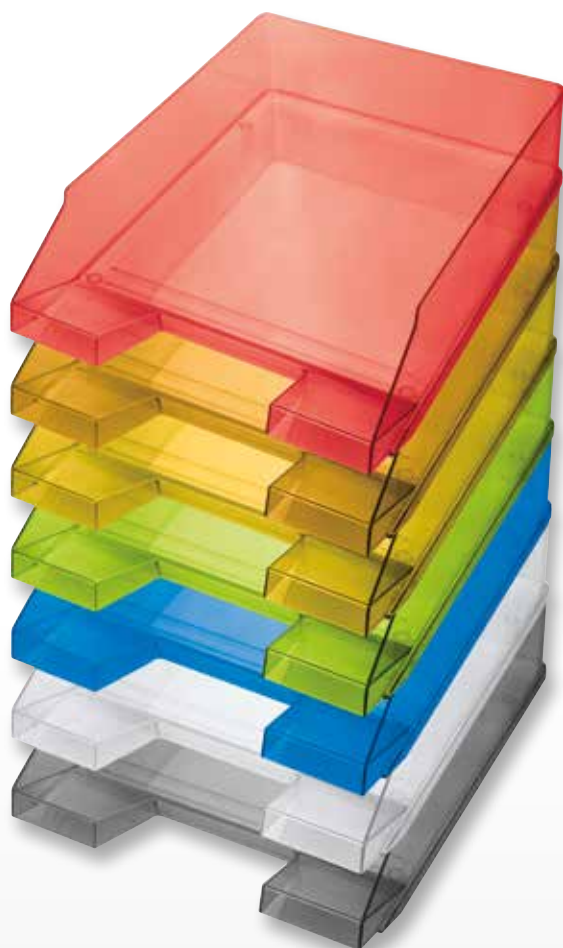

the staff



BRIEFABLAGE

- für DIN A4-C4
- transparenter und hochglänzender Kunststoff
- kompatibel mit allen Standard-Briefablagen
- stapelbar
- versetzt stapelbar
- mit Griffmulde
- mit Beschriftungsmöglichkeit



FILING TRAY

- for DIN A4-C4
- transparent and high-gloss plastic
- compatible with all standard filing trays
- stackable
- shifted stackable
- with grip recess
- with labeling option

ART.-NR. SKU	FARB-NR. COLOUR REF.	FARBE COLOUR	BREITE MM WIDTH MM	TIEFE MM DEPTH MM	HÖHE MM HEIGHT MM	VE PU
H23615	02 □	glasklar transparent	249	345	65	5
H23615	08 ■	grau transparent grey transparent	249	345	65	5
H23615	11 ■	gelb transparent yellow transparent	249	345	65	5
H23615	20 ■	rot transparent red transparent	249	345	65	5
H23615	30 ■	blau transparent blue transparent	249	345	65	5
H23615	40 ■	orange transparent orange transparent	249	345	65	5
H23615	50 ■	grün transparent green transparent	249	345	65	5

Briefablagen

filing trays



H61014

the heavyweight



BRIEFABLAGE

- für DIN A4-C4
- transparenter und hochglänzender Kunststoff
- kompatibel mit allen Standard-Briefablagen
- 280 g
- stapelbar
- versetzt stapelbar
- mit Griffmulde
- mit Beschriftungsmöglichkeit



FILING TRAY

- for DIN A4-C4
- transparent and high-gloss plastic
- compatible with all standard filing trays
- 280 g
- stackable
- shifted stackable
- with grip recess
- with labeling option



H6101302



3ER BRIEFABLAGEEINHEIT

- für DIN A4-C4
- 3 Fächer
- transparenter und hochglänzender Kunststoff
- stapelbar
- einzelne Briefablagen ausziehbar
- mit Griffmulde
- mit Beschriftungsmöglichkeit



3-TIER FILING TRAY UNIT

- for DIN A4-C4
- 3 trays
- transparent and high-gloss plastic
- stackable
- single filing trays extendable
- with grip recess
- with labeling option

ART.-NR. SKU	FARB-NR. COLOUR REF.	FARBE COLOUR	BREITE MM WIDTH MM	TIEFE MM DEPTH MM	HÖHE MM HEIGHT MM	VE PU
H61014	02 <input type="checkbox"/>	glasklar transparent	255	345	66	5
H61014	08 <input checked="" type="checkbox"/>	grau transparent grey transparent	255	345	66	5
H61013	02 <input type="checkbox"/>	glasklar transparent	281	350	235	1

the heavyweight



H6101002



BRIEFABLAGE

- für DIN A4-C4
- transparenter und hochglänzender Kunststoff
- stapelbar
- versetzt stapelbar
- mit Griffmulde



FILING TRAY

- for DIN A4-C4
- transparent and high-gloss plastic
- stackable
- shifted stackable
- with grip recess



H6101102



STAPELELEMENTE FÜR ABLAGEEINHEIT

- transparenter und hochglänzender Kunststoff
- lässt sich mit den Briefablagen H61010 zu einer festen Ablageeinheit erweitern
- 1 VE= 4 x Verbinder und 4 x Distanzstück



STACKING ELEMENTS

- transparent and high-gloss plastic
- can be extended to a fixed filing tray unit with filing trays H61010
- 1 PU= 4 x connector and 4 x spacer



Beispiel / example



BEISPIEL FÜR EINE ABLAGEEINHEIT

- 3 x Briefablagen H61010 und 3 x Stapelemente H61011
- beliebig erweiterbar

EXAMPLE FOR A FILING TRAY UNIT

- 3 x filing trays H61010 and 3 x stacking elements H61011
- arbitrarily expandable

ART.-NR. SKU	FARB-NR. COLOUR REF.	FARBE COLOUR	BREITE MM WIDTH MM	TIEFE MM DEPTH MM	HÖHE MM HEIGHT MM	VE PU
H61010	02 <input type="checkbox"/>	glasklar transparent	255	345	61	5
H61011	02 <input type="checkbox"/>	glasklar transparent				1

Briefablagen filing trays

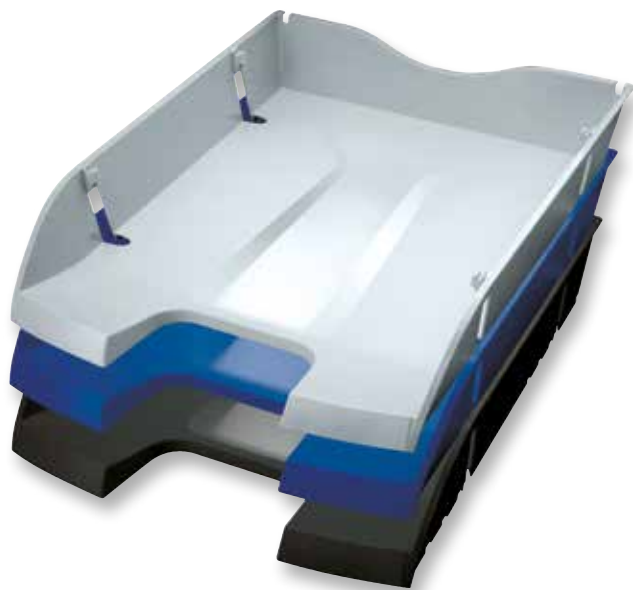

the green deck



PET-BRIEFABLAGE

- für DIN A4-C4
- deckender Kunststoff
- hergestellt zu 97% aus recyceltem PET
- kompatibel mit allen Standard-Briefablagen
- stapelbar, versetzt stapelbar und nestbar
- mit Griffmulde
- mit Beschriftungsmöglichkeit



PET-FILING TRAY

- for DIN A4-C4
- opaque plastic
- made of 97% recycling PET
- compatible with all standard filing trays
- stackable, shifted stackable and nestable
- with grip recess
- with labeling option



WENIGER CO² EMISSIONEN

- Für einen verantwortungsvollen Umgang mit unseren Ressourcen:
- hergestellt zu 97% aus recycelten PET-Getränkeflaschen
 - 6 PET-Flaschen= 1 Briefablage
 - die innovative Stapelungslösung von helit hilft, die Verpackungsgröße zu reduzieren und die Palettenmenge zu erhöhen. Dadurch werden CO² Emission, die durch den Transport verursacht werden, reduziert

LESS CO² EMISSIONEN

- Treating our resources responsibly:
- manufactured from recycled PET-beverage bottles
 - 6 PET-bottles= 1 filing tray
 - this innovative stacking solution from helit helps to reduce packaging size and to increase quantity per pallet, thus reduces CO² emissions related to the transport

ART.-NR. SKU	FARB-NR. COLOUR REF.	FARBE COLOUR	BREITE MM WIDTH MM	TIEFE MM DEPTH MM	HÖHE MM HEIGHT MM	VE PU
H23635	34 ■	blau blue	275	355	70	6
H23635	82 □	lichtgrau light grey	275	355	70	6
H23635	95 ■	schwarz black	275	355	70	6

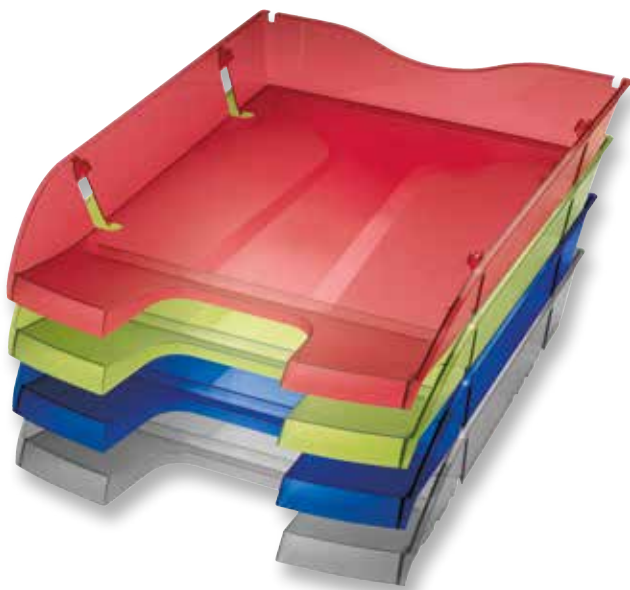

the green deck



PET-BRIEFABLAGE

- für DIN A4-C4
- transparenter Kunststoff
- hergestellt zu 97% aus recyceltem PET
- kompatibel mit allen Standard-Briefablagen
- stapelbar, versetzt stapelbar und nestbar
- mit Griffmulde
- mit Beschriftungsmöglichkeit



PET-FILING TRAY

- for DIN A4-C4
- transparent plastic
- made of 97% recycling PET
- compatible with all standard filing trays
- stackable, shifted stackable and nestable
- with grip recess
- with labeling option



WENIGER CO² EMISSIONEN

- Für einen verantwortungsvollen Umgang mit unseren Ressourcen:
- hergestellt zu 97% aus recycelten PET-Getränkeflaschen
 - 6 PET-Flaschen= 1 Briefablage
 - die innovative Stapelungslösung von helit hilft, die Verpackungsgröße zu reduzieren und die Palettenmenge zu erhöhen. Dadurch werden CO² Emission, die durch den Transport verursacht werden, reduziert

LESS CO² EMISSIONEN

- Treating our resources responsibly:
- manufactured from recycled PET-beverage bottles
 - 6 PET-bottles= 1 filing tray
 - this innovative stacking solution from helit helps to reduce packaging size and to increase quantity per pallet, thus reduces CO₂ emissions related to the transport

ART.-NR. SKU	FARB-NR. COLOUR REF.	FARBE COLOUR	BREITE MM WIDTH MM	TIEFE MM DEPTH MM	HÖHE MM HEIGHT MM	VE PU
H23635	08	grau transparent grey transparent	275	355	70	6
H23635	20	rot transparent red transparent	275	355	70	6
H23635	30	blau transparent blue transparent	275	355	70	6
H23635	50	grün transparent green transparent	275	355	70	6

Briefablagen

filing trays



H6391195



BRIEFABLAGE

- für DIN A4-C4
- deckender und matter Kunststoff
- stapelbar
- mit 4 Standfüßen



FILING TRAY

- for DIN A4-C4
- opaque and matt plastic
- stackable
- with 4 bases



the high line

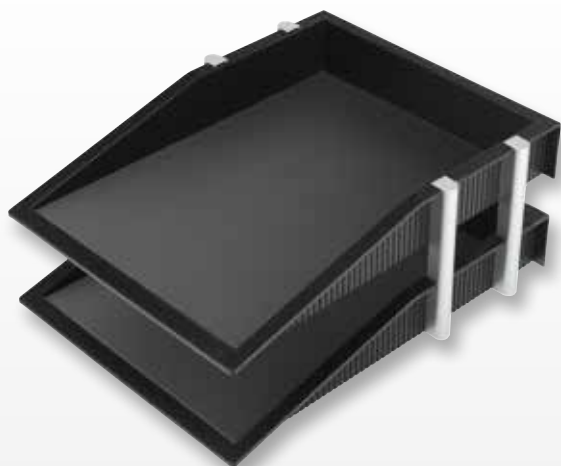

H6220199



BRIEFABLAGE

- für DIN A4-C4
- deckender und matter Kunststoff
- 2 Fächer
- hochwertige Oberflächen in schwarz und matt-silber



FILING TRAY

- for DIN A4-C4
- opaque and matt plastic
- 2 Trays
- high-quality surfaces in black and matt-silver

the doubledecker line

ART.-NR. SKU	FARB-NR. COLOUR REF.	FARBE COLOUR	BREITE MM WIDTH MM	TIEFE MM DEPTH MM	HÖHE MM HEIGHT MM	VE PU
H63911	34 ■	blau blue	298	358	93	1
H63911	95 ■	schwarz black	298	358	93	1
H62201	99 ■	schwarz / silber black / silver	287	360	155	1

Jetzt auch als Set erhältlich
now also available as a set



H2518295

the bridge network



BRIEFABLAGE

- für DIN A4-C4
- 3 Fächer
- pulverbeschichteter Mesh-Stahl
- ausziehbare Fächer erleichtern den Zugang zu Papieren
- [Set auf Seite 11](#)



FILING TRAY

- for DIN A4-C4
- 3 trays
- powder-coated mesh steel
- pull-out trays facilitate access to papers
- [set on page 11](#)



H2518200

ART.-NR. SKU	FARB-NR. COLOUR REF.	FARBE COLOUR	BREITE MM WIDTH MM	TIEFE MM DEPTH MM	HÖHE MM HEIGHT MM	VE PU
H25182	00	silber silver	295	350	270	1
H25182	95	schwarz black	295	350	270	1

Stehsammler magazine racks



NEUE FARBEN · NEW COLOURS
2018

the bridge

A4
C4





STEHSAMMLER

- für DIN A4-C4
- deckender und matter Kunststoff
- der klassische Stehsammler
- mit praktischem Griffloch
- mit Feld für Beschriftungsetiketten (56 x 150 mm)



MAGAZINE RACK

- for DIN A4-C4
- opaque and matt plastic
- the classic magazine rack
- with practical grip handle
- with labelling field (56 x 150 mm)

ART.-NR. SKU	FARB-NR. COLOUR REF.	FARBE COLOUR	BREITE MM WIDTH MM	TIEFE MM DEPTH MM	HÖHE MM HEIGHT MM	VE PU
H23610	17 	gelb yellow	78	248	320	4
H23610	28 	pink pink	78	248	320	4
H23610	32 	türkis turquoise	78	248	320	4
H23610	33 	hellblau light blue	78	248	320	4
H23610	53 	grün green	78	248	320	4

Stehsammler magazine racks



the bridge



STEHSAMMLER

- für DIN A4-C4
- deckender und matter Kunststoff
- der klassische Stehsammler
- mit praktischem Griffloch
- mit Feld für Beschriftungsetiketten (56 x 150 mm)



MAGAZINE RACK

- for DIN A4-C4
- opaque and matt plastic
- the classic magazine rack
- with practical grip handle
- with labelling field (56 x 150 mm)

ART.-NR. SKU	FARB-NR. COLOUR REF.	FARBE COLOUR	BREITE MM WIDTH MM	TIEFE MM DEPTH MM	HÖHE MM HEIGHT MM	VE PU
H23610	05 <input type="checkbox"/>	weiß white	78	248	320	4
H23610	25 <input checked="" type="checkbox"/>	rot red	78	248	320	4
H23610	34 <input checked="" type="checkbox"/>	blau blue	78	248	320	4
H23610	82 <input type="checkbox"/>	lichtgrau light grey	78	248	320	4
H23610	95 <input checked="" type="checkbox"/>	schwarz black	78	248	320	4

Stehsammler magazine racks



the bridge



STEHSAMMLER

- für DIN A4-C4
- transluzenter und matter Kunststoff
- der klassische Stehsammler
- mit praktischem Griffloch
- mit Feld für Beschriftungsetiketten (56 x 150 mm)



MAGAZINE RACK

- for DIN A4-C4
- translucent and matt plastic
- the classic magazine rack
- with practical grip handle
- with labelling field (56 x 150 mm)

ART.-NR. SKU	FARB-NR. COLOUR REF.	FARBE COLOUR	BREITE MM WIDTH MM	TIEFE MM DEPTH MM	HÖHE MM HEIGHT MM	VE PU
H23610	03 □	glasklar transparent	78	248	320	4
H23610	09 ■	grau transluzent grey translucent	78	248	320	4
H23610	10 □	weiß transluzent white translucent	78	248	320	4
H23610	11 ■	gelb transluzent yellow translucent	78	248	320	4
H23610	20 ■	rot transluzent red translucent	78	248	320	4
H23610	26 ■	himbeer transluzent raspberry translucent	78	248	320	4
H23610	30 ■	blau transluzent blue translucent	78	248	320	4
H23610	40 ■	orange transluzent orange translucent	78	248	320	4
H23610	50 ■	grün transluzent green translucent	78	248	320	4

Stehsammler magazine racks



the tower



STEHSAMMLER

- für DIN A4-C4
- transparenter und hochglänzender Kunststoff
- der klassische Stehsammler
- mit praktischem Griffloch
- Einschubfeld (70 x 80 mm) inkl. Beschriftungsschild



MAGAZINE RACK

- for DIN A4-C4
- transparent and high-gloss plastic
- the classic magazine rack
- with practical grip handle
- insertion area (70 x 80 mm) incl. label

ART.-NR. SKU	FARB-NR. COLOUR REF.	FARBE COLOUR	BREITE MM WIDTH MM	TIEFE MM DEPTH MM	HÖHE MM HEIGHT MM	VE PU
H23614	02	glasklar transparent	85	240	320	2
H23614	08	grau transparent grey transparent	85	240	320	2
H23614	11	gelb transparent yellow transparent	85	240	320	2
H23614	20	rot transparent red transparent	85	240	320	2
H23614	30	blau transparent blue transparent	85	240	320	2
H23614	40	orange transparent orange transparent	85	240	320	2
H23614	50	grün transparent green transparent	85	240	320	2

Stehsammler magazine racks



H63612

the tower gate



STEHSAMMLER

- für DIN A4-C4
- deckender und matter Kunststoff



MAGAZINE RACK

- for DIN A4-C4
- opaque and matt plastic

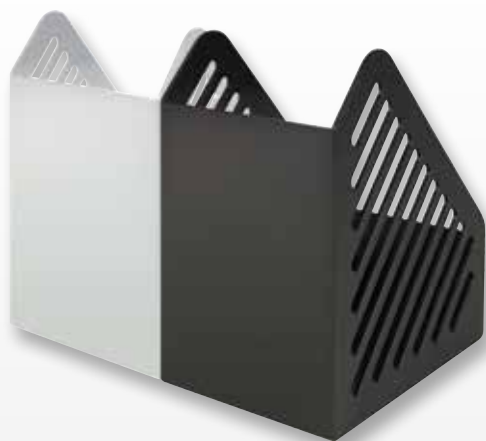

H63610



STEHSAMMLER

- für DIN A5
- deckender und matter Kunststoff
- extra breit



MAGAZINE RACK



- for DIN A5
- opaque and matt plastic
- extra wide

ART.-NR. SKU	FARB-NR. COLOUR REF.	FARBE COLOUR	BREITE MM WIDTH MM	TIEFE MM DEPTH MM	HÖHE MM HEIGHT MM	VE PU
H63612	25 ■	rot red	75	250	295	4
H63612	34 ■	blau blue	75	250	295	4
H63612	82 □	lichtgrau light grey	75	250	295	4
H63612	95 ■	schwarz black	75	250	295	4
H63610	82 □	lichtgrau light grey	118	165	187	4
H63610	95 ■	schwarz black	118	165	187	4

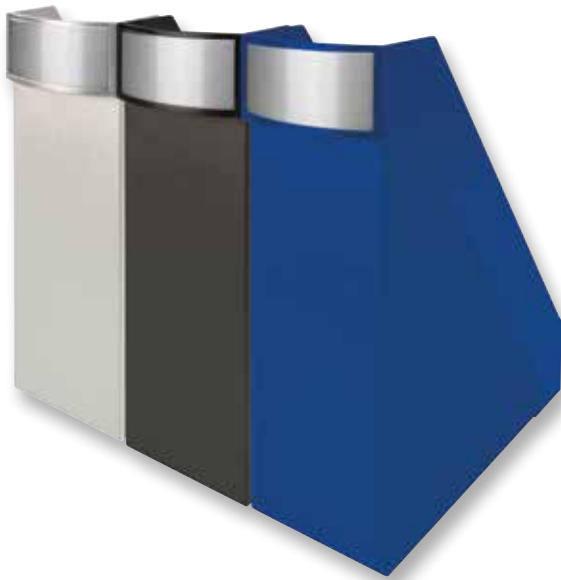

H63615

the tower line



STEHSAMMLER

- für DIN A4-C4
- deckender und matter Kunststoff
- extra breit
- mit Griffmulde
- Etikett (99 x 42 mm) und transparente Schriftfeldabdeckung



MAGAZINE RACK

- for DIN A4-C4
- opaque and matt plastic
- extra wide
- with grip handle
- label (99 x 42 mm) and transparent cover



H2518095

the tower network



STEHSAMMLER

- für DIN A4-C4
- pulverbeschichteter Mesh-Stahl
- [Set auf Seite 11](#)



MAGAZINE RACK

- for DIN A4-C4
- powder-coated mesh steel
- [set on page 11](#)

ART.-NR. SKU	FARB-NR. COLOUR REF.	FARBE COLOUR	BREITE MM WIDTH MM	TIEFE MM DEPTH MM	HÖHE MM HEIGHT MM	VE PU
H63615	34 ■	blau blue	100	270	290	4
H63615	82 □	lichtgrau light grey	100	270	290	4
H63615	95 ■	schwarz black	100	270	290	4
H25180	00 ▣	silber silver	80	290	315	1
H25180	95 ■	schwarz black	80	290	315	1

Kugelschreiberständer

pen bases



H63590



H6220399

the base



KUGELSCHREIBERSTÄNDER

- deckende und matte Farben
- inkl. Kugelschreiber mit schwarzschreibender Mine
- dokumentenechte Tinte
- Kugelschreiber mit Kugelkette (56 cm) am Ständer fixiert
- mit rutschfesten Gummifüßen

PEN BASE

- opaque and matt colours
- with pen and black ink refill
- indelible ink
- pen is fixed on the base with ball chain (56 cm)
- with anti-slip rubber pads



KUGELSCHREIBERSTÄNDER

- silber lackierte Basis
- inkl. Kugelschreiber mit schwarzschreibender Mine
- dokumentenechte Tinte
- Kugelschreiber mit Kugelkette (56 cm) am Ständer fixiert
- mit rutschfesten Gummifüßen

PEN BASE

- silver coated base
- with pen and black ink refill
- indelible ink
- pen is fixed on the base with ball chain (56 cm)
- with anti-slip rubber pads

ART.-NR. SKU	FARB-NR. COLOUR REF.	FARBE COLOUR	Ø MM Ø MM	HÖHE MM HEIGHT MM	VE PU
H63590	92 ■	schwarz / rot black / red	101	155	1
H63590	93 ■	schwarz / blau black / blue	101	155	1
H63590	95 ■	schwarz black	101	155	1
H63590	98 ■	schwarz / lichtgrau black / light grey	101	155	1
H62203	99 ■	schwarz / silber black / silver	101	155	1

Kugelschreiberständer pen bases



H8359595



H20055

the heavy base



KUGELSCHREIBERSTÄNDER

- schwere Ausführung
- inkl. Kugelschreiber mit schwarzschreibender Mine
- dokumentenechte Tinte
- Kugelschreiber mit Kugelschreiberkette (57 cm) am Ständer fixiert
- mit rutschfesten Gummifüßen

PEN BASE

- solid design
- with pen and black ink refill
- indelible ink
- pen is fixed on the base with ball chain (57 cm)
- with non-slip rubber pads



ERSATZ-GROSSRAUMMINE

- passend für Kugelschreiberständer H63590, H62203, H83595
- Strichstärke M / ISO G2 Format
- dokumentenechte Tinte

KING SIZE REFILL

- for pen stands H63590, H62203, H83595
- line width M / ISO G2 format
- indelible ink

ART.-NR. SKU	FARB-NR. COLOUR REF.	FARBE COLOUR	Ø MM Ø MM	HÖHE MM HEIGHT MM	VE PU
H83595	95 ■	schwarz black	75	135	1
H20055	34 ■	blau blue	G2	98	12
H20055	95 ■	schwarz black	G2	98	12

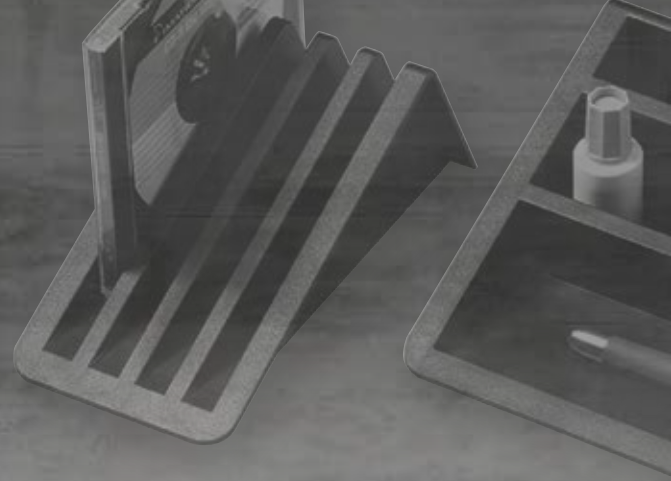

the penxacta

FINELINER

- Strichstärke 0,5 mm
- gleichbleibende Strichstärke
- Kappe mit Clip
- mit Kunststoffgehäuse
- schreibt weich
- schnell wischfest
- wasserbeständig
- farbecht
- trocknet nicht aus

FINELINER

- line width 0,5 mm
- consistent line width
- cap with clip
- with plastic housing
- writes softly
- quickly smudge-proof
- water-resistant
- colourfast
- does not dry out

ART.-NR. SKU	FARB-NR. COLOUR REF.	FARBE COLOUR	Ø MM Ø MM	HÖHE MM HEIGHT MM	VE PU
H25123	25 ■	rot red	0,5 (Strichstärke) 0,5 (line width)	134	12
H25123	34 ■	blau blue	0,5 (Strichstärke) 0,5 (line width)	134	12
H25123	52 ■	grün green	0,5 (Strichstärke) 0,5 (line width)	134	12
H25123	95 ■	schwarz black	0,5 (Strichstärke) 0,5 (line width)	134	12

Tisch-Organizer desk organizers



H6253595

the butler



TISCH-ORGANIZER

- deckender und matter Kunststoff
- 4 kleine Fächer
- 4 mittlere Fächer
- 1 breites Fach für Schreibgeräte
- 1 Notizzettelfach

DESK ORGANIZER

- opaque and matt plastic
- 4 small compartments
- 4 medium compartments
- 1 wide compartment for writing instruments
- 1 compartment for note papers



H6253795



TISCH-ORGANIZER

- deckender und matter Kunststoff
- 4 kleine Fächer
- 4 mittlere Fächer
- 1 breites Fach für Schreibgeräte
- 1 Notizzettelfach
- zusätzlich separater Kartenständer

DESK ORGANIZER

- opaque and matt plastic
- 4 small compartments
- 4 medium compartments
- 1 wide compartment for writing instruments
- 1 compartment for note papers
- with an additional, separate letter rack

ART.-NR. SKU	FARB-NR. COLOUR REF.	FARBE COLOUR	BREITE MM WIDTH MM	TIEFE MM DEPTH MM	HÖHE MM HEIGHT MM	VE PU
H62535	95 ■	schwarz black	305	197	73	1
H62537	95 ■	schwarz black	405	197	73	1

Multiköcher

multi pen holders



H6390530



MULTIKÖCHER

- deckender und matter Kunststoff
- farbiger Turm, weißer Sockel
- drehbar
- abnehmbarer Sockel
- 3 hohe Fächer, 1 Fach für Kleinteile
- mit rutschfesten Gummifüßen



MULTI PEN HOLDER

- opaque and matt plastic
- coloured tower, white base
- revolving
- removable base
- 3 large compartments, 1 compartment for small items
- with non-slip rubber pads



H6390593



MULTIKÖCHER

- deckender und matter Kunststoff
- schwarzer Turm, farbiger Sockel
- drehbar
- abnehmbarer Sockel
- 3 hohe Fächer, 1 Fach für Kleinteile
- mit rutschfesten Gummifüßen



MULTI PEN HOLDER

- opaque and matt plastic
- black tower, coloured base
- revolving
- removable base
- 3 large compartments, 1 compartment for small items
- with non-slip rubber pads

ART.-NR. SKU	FARB-NR. COLOUR REF.	FARBE COLOUR	OBERER Ø MM UPPER Ø MM	HÖHE MM HEIGHT MM	VE PU
H63905	26 	himbeer transluzent / weiß raspberry translucent / white	140	112	1
H63905	30 	blau / weiß blue / white	140	112	1
H63905	50 	grün / weiß green / white	140	112	1
H63905	93 	schwarz / blau black / blue	140	112	1
H63905	95 	schwarz black	140	112	1



H6220599



MULTIKÖCHER

- deckender und matter Kunststoff
- schwarzer Turm, silber lackierter Sockel
- drehbar
- abnehmbarer Sockel
- 3 hohe Fächer, 1 Fach für Kleinteile
- mit rutschfesten Gummifüßen



MULTI PEN HOLDER

- opaque and matt plastic
- black tower, silver coated base
- revolving
- removable base
- 3 large compartments, 1 compartment for small items
- with non-slip rubber pads



H6390634



MULTIKÖCHER

- deckender und matter Kunststoff
- farbiger Turm ohne Sockel
- 3 hohe Fächer, 1 Fach für Kleinteile
- mit rutschfesten Gummifüßen

MULTI PEN HOLDER

- opaque and matt plastic
- coloured tower without base
- 3 large compartments, 1 compartment for small items
- with non-slip rubber pads

ART.-NR. SKU	FARB-NR. COLOUR REF.	FARBE COLOUR	ÖBERER Ø MM UPPER Ø MM	HÖHE MM HEIGHT MM	VE PU
H62205	99	schwarz / silber black / silver	140	112	1
H63906	34	blau blue	140	100	1
H63906	95	schwarz black	140	100	1

Multiköcher

multi pen holders



the cross





MULTIKÖCHER

- transparenter Kunststoff
- 3 hohe Fächer
- 1 Fach für Kleinteile

MULTI PEN HOLDER

- transparent plastic
- 3 large compartments
- 1 compartment for small items

ART.-NR. SKU	FARB-NR. COLOUR REF.	FARBE COLOUR	Ø MM Ø MM	HÖHE MM HEIGHT MM	VE PU
H63902	02 	glasklar transparent	110	110	4
H63902	08 	grau transparent grey transparent	110	110	4
H63902	11 	gelb transparent yellow transparent	110	110	4
H63902	20 	rot transparent red transparent	110	110	4
H63902	30 	blau transparent blue transparent	110	110	4
H63902	40 	orange transparent orange transparent	110	110	4
H63902	50 	grün transparent green transparent	110	110	4



H6390795

the tube line



STIFTEKÖCHER

- deckender und matter Kunststoff
- mit Schaumstoffeinlage zur Schonung der eingestellten Schreibgeräte

PEN HOLDER

- opaque and matt plastic
- with foam insert to protect the writing instruments

the round network

Jetzt auch als Set erhältlich
now also available as a set



H2518195



STIFTEKÖCHER

- pulverbeschichteter Mesh-Stahl
- Set auf Seite 11

PEN HOLDER

- powder-coated mesh steel
- set on page 11

ART.-NR. SKU	FARB-NR. COLOUR REF.	FARBE COLOUR	Ø MM Ø MM	HÖHE MM HEIGHT MM	VE PU
H63907	34 ■	blau blue	74	108	1
H63907	95 ■	schwarz black	74	108	1
H25181	00 □	silber silver	90	100	1
H25181	95 ■	schwarz black	90	100	1

Stifteschalen und Briefständer pen trays and letter stands



H2519495



STIFTESCHALE

- pulverbeschichteter Mesh-Stahl
- Set auf Seite 11

PEN TRAY

- powder-coated mesh steel
- set on page 11

the tray network

Jetzt auch als Set erhältlich
now also available as a set



H2518395



BRIEFSTÄNDER

- pulverbeschichteter Mesh-Stahl
- Set auf Seite 11

LETTER STAND

- powder-coated mesh steel
- set on page 11

the mail network

ART.-NR. SKU	FARB-NR. COLOUR REF.	FARBE COLOUR	BREITE MM WIDTH MM	TIEFE MM DEPTH MM	HÖHE MM HEIGHT MM	VE PU
H25194	00 ■	silber silver	95	245	35	1
H25194	95 ■	schwarz black	95	245	35	1
H25183	00 ■	silber silver	140	75	105	1
H25183	95 ■	schwarz black	140	75	105	1



Zettelboxen note paper boxes

Jetzt auch als Set erhältlich
now also available as a set



H2518495

the cube network



ZETTELBOX

- pulverbeschichteter Mesh-Stahl
- für ca. 200 Notizzettel (90 x 90 mm)
- Set auf Seite 11

NOTE PAPER BOX

- powder-coated mesh steel
- for approx. 200 note papers (90 x 90 mm)
- set on page 11



H6304095

the cube line



ZETTELKASTEN

- deckender und matter Kunststoff
- mit Stiftehalter
- Öffnung am Boden zur Entnahme der letzten Notizzettel
- mit rutschfesten Gummifüßen
- inkl. 250 Notizzetteln (97 x 97 mm)

NOTE PAPER BOX

- opaque and matt plastic
- with pen holder
- opening on the bottom for removal of the last couple of note papers
- with non-slip rubber pads
- including 250 note papers (97 x 97 mm)

ART.-NR. SKU	FARB-NR. COLOUR REF.	FARBE COLOUR	BREITE MM WIDTH MM	TIEFE MM DEPTH MM	HÖHE MM HEIGHT MM	VE PU
H25184	00	silber silver	100	100	80	1
H25184	95	schwarz black	100	100	80	1
H63040	34	blau blue	127	127	117	1
H63040	95	schwarz black	127	127	117	1

Zettelkasten und Schienen

note paper box and clips



H6305895

the note box

A7

ZETTELKASTEN

- für DIN A7, mit Papiervorschub, ohne Inhalt
- deckender Kunststoff



NOTE PAPER BOX

- for DIN A7, with paper feed, without note paper
- opaque plastic



H25120

the rail

A4

ORDNUNGSSCHIENE

- für DIN A4 Format, zum Abheften im Ringordner
- deckender Kunststoff



TIDY CLIP

- for DIN A4 size, for filing in ring folder
- opaque plastic



H25122

A4

KLEMMSCHIENE

- für DIN A4 Format, zum Abheften von ca. 30 losen Blättern
- deckender Kunststoff



CLAMP CLIP

- for DIN A4, for filing of approx. 30 loose paper sheets
- opaque plastic

ART.-NR. SKU	FARB-NR. COLOUR REF.	FARBE COLOUR	BREITE MM WIDTH MM	TIEFE MM DEPTH MM	HÖHE MM HEIGHT MM	VE PU
H63058	95 ■	schwarz black	114	103	30	1
H25120	05 □	weiß white	310	24	2	1
H25120	25 ■	rot red	310	24	2	1
H25120	95 ■	schwarz black	310	24	2	1
H25122	05 □	weiß white	295	25	6	1
H25122	25 ■	rot red	295	25	6	1
H25122	95 ■	schwarz black	295	25	6	1

Klammerspender paper clip dispensers



H6257995

the donut



KLAMMERNSPENDER MIT MAGNET

- deckender und matter Kunststoff
- weltberühmtes, original Zeischegg-Design
- inkl. Büroklammern

PAPER CLIP DISPENSER WITH MAGNET

- opaque and matt plastic
- world famous, original Zeischegg design
- paper clips included



H6390895

the clip line



KLAMMERNSPENDER MIT MAGNET

- deckender und matter Kunststoff
- inkl. Büroklammern

PAPER CLIP DISPENSER WITH MAGNET

- opaque and matt plastic
- paper clips included

ART.-NR. SKU	FARB-NR. COLOUR REF.	FARBE COLOUR	Ø MM Ø MM	HÖHE MM HEIGHT MM	VE PU
H62579	95 ■	schwarz black	73	72	1
H63908	34 ■	blau blue	73	71	1
H63908	95 ■	schwarz black	73	71	1

Haftnotizen sticky notes

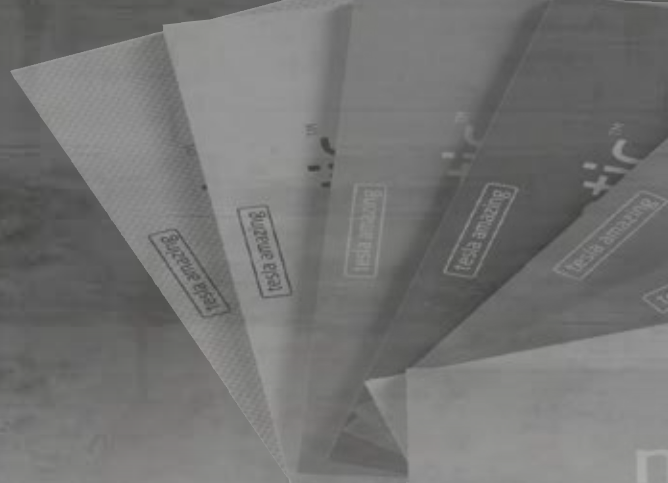

NEUES PRODUKT
2019
NEW PRODUCT

the magnetic note

100
x
70



HAFTNOTIZEN

- 100 x 70 mm
- Block mit 100 Blatt
- Haftnotizen aus beschreibbarer Kunststoffolie (PP)
- haftet durch elektrostatische Aufladung auf fast allen Oberflächen
- keine Kleberückstände
- so gut wie kein Haftungsverlust bei Abnahme, Verschiebung oder erneuter Anbringung
- kann durch Reiben an Textilien immer wieder aufgeladen werden
- haftet mit der gesamten Oberfläche, keine abstehenden Ecken
- reißfest
- zu 100% recycelbar

STICKY NOTES

- 100 x 70 mm
- block of 100 sheets
- sticky notes made of writable plastic film (PP)
- adheres to almost all surfaces due to electrostatic charge
- no adhesive residue
- almost no reduced adhesion after removal, displacement or reattachment
- can be recharged by rubbing on textiles again and again
- adheres to the entire surface, no protruding corners
- tearproof
- 100% recyclable

ART.-NR. SKU	FARB-NR. COLOUR REF.	FARBE COLOUR	BREITE MM WIDTH MM	TIEFE MM DEPTH MM	HÖHE MM HEIGHT MM	VE PU
H23701	02 <input type="checkbox"/>	transparent transparent	100	70	6	10
H23701	05 <input type="checkbox"/>	weiß white	100	70	6	10
H23701	17 <input type="checkbox"/>	sunshine sunshine	100	70	6	10
H23701	18 <input type="checkbox"/>	gelb yellow	100	70	6	10
H23701	21 <input type="checkbox"/>	spring spring	100	70	6	10
H23701	26 <input type="checkbox"/>	pink pink	100	70	6	10
H23701	29 <input type="checkbox"/>	pearl pearl	100	70	6	10
H23701	33 <input type="checkbox"/>	aqua aqua	100	70	6	10
H23701	34 <input type="checkbox"/>	blau blue	100	70	6	10
H23701	40 <input type="checkbox"/>	peachy peachy	100	70	6	10
H23701	52 <input type="checkbox"/>	grün green	100	70	6	10
H23701	53 <input type="checkbox"/>	mint mint	100	70	6	10

Haftnotizen sticky notes



NEUES PRODUKT
2019
NEW PRODUCT

the magnetic note

200
x
100



HAFTNOTIZEN

- 200 x 100 mm
- Block mit 100 Blatt
- Haftnotizen aus beschreibbarer Kunststoffolie (PP)
- haftet durch elektrostatische Aufladung auf fast allen Oberflächen
- keine Kleberückstände
- so gut wie kein Haftungsverlust bei Abnahme, Verschiebung oder erneuter Anbringung
- kann durch Reiben an Textilien immer wieder aufgeladen werden
- haftet mit der gesamten Oberfläche, keine abstehenden Ecken
- reißfest
- zu 100% recycelbar

STICKY NOTES

- 200 x 100 mm
- block of 100 sheets
- sticky notes made of writable plastic film (PP)
- adheres to almost all surfaces due to electrostatic charge
- no adhesive residue
- almost no reduced adhesion after removal, displacement or reattachment
- can be recharged by rubbing on textiles again and again
- adheres to the entire surface, no protruding corners
- tearproof
- 100% recyclable

ART.-NR. SKU	FARB-NR. COLOUR REF.	FARBE COLOUR	BREITE MM WIDTH MM	TIEFE MM DEPTH MM	HÖHE MM HEIGHT MM	VE PU
H23702	02 <input type="checkbox"/>	transparent transparent	200	100	6	5
H23702	05 <input type="checkbox"/>	weiß white	200	100	6	5
H23702	17 <input type="checkbox"/>	sunshine sunshine	200	100	6	5
H23702	18 <input type="checkbox"/>	gelb yellow	200	100	6	5
H23702	21 <input type="checkbox"/>	spring spring	200	100	6	5
H23702	26 <input type="checkbox"/>	pink pink	200	100	6	5
H23702	29 <input type="checkbox"/>	pearl pearl	200	100	6	5
H23702	33 <input type="checkbox"/>	aqua aqua	200	100	6	5
H23702	34 <input type="checkbox"/>	blau blue	200	100	6	5
H23702	40 <input type="checkbox"/>	peachy peachy	200	100	6	5
H23702	52 <input type="checkbox"/>	grün green	200	100	6	5
H23702	53 <input type="checkbox"/>	mint mint	200	100	6	5

Haftnotizen sticky notes



NEUES PRODUKT
2019
NEW PRODUCT

the magnetic note

A5

HAFTNOTIZEN

- DIN A5
- Block mit 50 Blatt
- Haftnotizen aus beschreibbarer Kunststoffolie (PP)
- haftet durch elektrostatische Aufladung auf fast allen Oberflächen
- keine Kleberückstände
- so gut wie kein Haftungsverlust bei Abnahme, Verschiebung oder erneuter Anbringung
- kann durch Reiben an Textilien immer wieder aufgeladen werden
- haftet mit der gesamten Oberfläche, keine abstehenden Ecken
- reißfest
- zu 100% recycelbar



STICKY NOTES

- DIN A5
- block of 50 sheets
- sticky notes made of writable plastic film (PP)
- adheres to almost all surfaces due to electrostatic charge
- no adhesive residue
- almost no reduced adhesion after removal, displacement or reattachment
- can be recharged by rubbing on textiles again and again
- adheres to the entire surface, no protruding corners
- tearproof
- 100% recyclable

ART.-NR. SKU	FARB-NR. COLOUR REF.	FARBE COLOUR	BREITE MM WIDTH MM	TIEFE MM DEPTH MM	HÖHE MM HEIGHT MM	VE PU
H23703	02 <input type="checkbox"/>	transparent transparent	148	210	3	10
H23703	05 <input type="checkbox"/>	weiß white	148	210	3	10
H23703	18 <input type="checkbox"/>	gelb yellow	148	210	3	10
H23703	26 <input type="checkbox"/>	pink pink	148	210	3	10
H23703	34 <input type="checkbox"/>	blau blue	148	210	3	10
H23703	52 <input type="checkbox"/>	grün green	148	210	3	10

Haftnotizen sticky notes

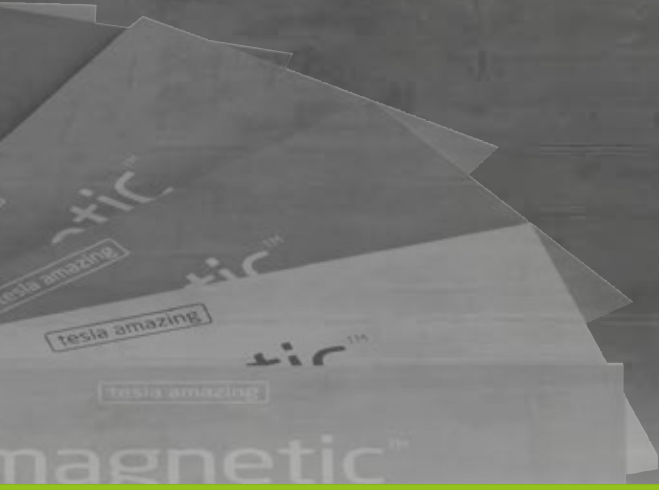

NEUES PRODUKT
2019

the magnetic note

A4

HAFTNOTIZEN

- DIN A4
- Block mit 50 Blatt
- Haftnotizen aus beschreibbarer Kunststoffolie (PP)
- haftet durch elektrostatische Aufladung auf fast allen Oberflächen
- keine Kleberückstände
- so gut wie kein Haftungsverlust bei Abnahme, Verschiebung oder erneuter Anbringung
- kann durch Reiben an Textilien immer wieder aufgeladen werden
- haftet mit der gesamten Oberfläche, keine abstehenden Ecken
- reißfest
- zu 100% recycelbar



STICKY NOTES

- DIN A4
- block of 50 sheets
- sticky notes made of writable plastic film (PP)
- adheres to almost all surfaces due to electrostatic charge
- no adhesive residue
- almost no reduced adhesion after removal, displacement or reattachment
- can be recharged by rubbing on textiles again and again
- adheres to the entire surface, no protruding corners
- tearproof
- 100% recyclable

ART.-NR. SKU	FARB-NR. COLOUR REF.	FARBE COLOUR	BREITE MM WIDTH MM	TIEFE MM DEPTH MM	HÖHE MM HEIGHT MM	VE PU
H23704	02 <input type="checkbox"/>	transparent transparent	210	297	3	5
H23704	05 <input type="checkbox"/>	weiß white	210	297	3	5
H23704	18 <input type="checkbox"/>	gelb yellow	210	297	3	5
H23704	26 <input type="checkbox"/>	pink pink	210	297	3	5
H23704	34 <input type="checkbox"/>	blau blue	210	297	3	5
H23704	52 <input type="checkbox"/>	grün green	210	297	3	5

Schreibtischunterlagen

writing mats



H2522795

the flat mat



SCHREIBTISCHUNTERLAGE

- 630 x 500 mm
- deckender und matter Kunststoff
- mit transparenter, aufklappbarer Vollsichtauflage
- rutschfeste Schaumfolie auf der Rückseite (flammkaschiert)
- inkl. Zweijahreskalender (Ausdruck)

WRITING MAT

- 630 x 500 mm
- opaque and matt plastic
- with transparent, hinged full-view cover
- non-slip back foam sheet (flame laminated)
- biennial calendar included (printout)



H2522595



SCHREIBTISCHUNTERLAGE

- 530 x 400 mm
- deckender und matter Kunststoff
- rutschfeste Schaumfolie auf der Rückseite (flammkaschiert)

WRITING MAT

- 530 x 400 mm
- opaque and matt plastic
- non-slip back foam sheet (flame laminated)

ART.-NR. SKU	FARB-NR. COLOUR REF.	FARBE COLOUR	BREITE MM WIDTH MM	TIEFE MM DEPTH MM	HÖHE MM HEIGHT MM	VE PU
H25227	34 ■	blau blue	630	500	2	15
H25227	82 □	lichtgrau light grey	630	500	2	15
H25227	95 ■	schwarz black	630	500	2	15
H25225	34 ■	blau blue	530	400	2	1
H25225	95 ■	schwarz black	530	400	2	1

Schreibtischunterlagen

writing mats



H2522902



the flat mat

SCHREIBTISCHUNTERLAGE

- 530 x 400 mm
- matt transparenter Kunststoff
- reflexarm

WRITING MAT

- 530 x 400 mm
- matt transparent plastic
- anti-reflex



H2523102



SCHREIBTISCHUNTERLAGE

- 530 x 400 mm
- transparenter Kunststoff

WRITING MAT

- 530 x 400 mm
- transparent plastic

ART.-NR. SKU	FARB-NR. COLOUR REF.	FARBE COLOUR	BREITE MM WIDTH MM	TIEFE MM DEPTH MM	HÖHE MM HEIGHT MM	VE PU
H25229	02 <input type="checkbox"/>	matt transparent matt transparent	530	400	2	5
H25231	02 <input type="checkbox"/>	transparent transparent	530	400	2	5

Handyhalter mobile phone stands



H2380100



H2380126



H2380195



the lite stand



HANDYHALTER

- Halterung für Handys mit einer maximalen Tiefe von 12 mm (inklusive Schutzhülle)
- aus Aluminium
- einstellbarer Winkel
- Silikon-Pads schützen vor Kratzern
- Anti-Rutsch-Pads auf Unterseite und Auflagefläche
- Halterung ermöglicht Nutzung im Hoch- und Querformat
- problemlose Aufladung des Handys durch erhöhte Position und zusätzliche Öffnungen



MOBILE PHONE STAND

- stand for mobile phone with a maximum depth of 12 mm (including protective cover)
- made of aluminium
- adjustable angle
- silicone pads protect against scratches
- anti-slip pads on underside and support surface
- stand allows use in portrait and landscape format
- easy charging of the mobile phone due to increased position and additional openings



ART.-NR. SKU	FARB-NR. COLOUR REF.	FARBE COLOUR	BREITE MM WIDTH MM	TIEFE MM DEPTH MM	HÖHE MM HEIGHT MM	VE PU
H23801	00	silber silver	74	83	100	1
H23801	26	roségold rosegold	74	83	100	1
H23801	95	schwarz black	74	83	100	1

Handyhalter mobile phone stands



NEUES PRODUKT
2019
NEW PRODUCT

the magic stand

6,4"

HANDYHALTER

- Halterung für Handys bis 6,4 Zoll (auch mit Schutzhülle)
- aus Aluminium
- sicherer Stand des Halters durch rückstandsfreie Magic Gel Klebefläche an der Unterseite
- sicherer Halt des Handys durch rückstandsfreie Magic Gel Klebefläche an der Oberseite
- Wiederherstellung der Magic Gel Klebewirkung durch Reinigung mit Wasser
- Halterung ermöglicht Nutzung im Hoch- und Querformat
- problemlose Aufladung des Handys durch erhöhte Position

MOBILE PHONE STAND

- stand for mobile phones up to 6.4 inches (also with protective cover)
- made of aluminium
- safe stand of the mobile phone stand due to residue-free Magic Gel adhesive surface on the underside
- secure hold of the mobile phone due to the residue-free Magic Gel adhesive surface on the top
- restore the Magic Gel adhesive effect by cleaning with water
- stand allows use in portrait and landscape format
- easy charging of the mobile phone through elevated position



ART.-NR.
SKU

FARB-NR.
COLOUR REF.

FARBE
COLOUR

BREITE MM
WIDTH MM

TIEFE MM
DEPTH MM

HÖHE MM
HEIGHT MM

VE
PU

H23800

00 II

silber
silver

47

68

102

1

Tablethalter tablet stands



NEUES PRODUKT
2019
NEW PRODUCT

the magic stand

8,9"

TABLETHALTER

- Halterung für Tablets bis 8,9 Zoll oder 600 g (auch mit Schutzhülle)
- aus Aluminium
- sicherer Stand des Halters durch rückstandsfreie Magic Gel Klebefläche an der Unterseite
- sicherer Halt des Tablets durch rückstandsfreie Magic Gel Klebefläche an der Oberseite
- Wiederherstellung der Magic Gel Klebewirkung durch Reinigung mit Wasser
- Halterung ermöglicht Nutzung im Hoch- und Querformat
- problemlose Aufladung des Tablets durch erhöhte Position
- auch für Handys geeignet

600 g



TABLET STAND

- stand for tablets up to 8.9 inches or 600 g (also with protective cover)
- made of aluminium
- safe stand of the tablet stand due to residue-free Magic Gel adhesive surface on the underside
- secure hold of the tablet due to the residue-free Magic Gel adhesive surface on the top
- restore the Magic Gel adhesive effect by cleaning with water
- stand allows use in portrait and landscape format
- easy charging of the tablet through elevated position
- also suitable for mobile phones



ART.-NR.
SKU

FARB-NR.
COLOUR REF.

FARBE
COLOUR

BREITE MM
WIDTH MM

TIEFE MM
DEPTH MM

HÖHE MM
HEIGHT MM

VE
PU

H23810

00 II

silber
silver

62

82

132

1

Tablethalter tablet stands



the jaw stand



TABLETHALTER

- Halterung für Tablets (auch mit Schutzhülle)
- aus Aluminium
- Anti-Rutsch-Pads auf Unterseite und Auflagefläche
- zwei Aufwinkwinkel: 20° und 75°
- Halterung ermöglicht Nutzung im Hoch- und Querformat
- maximale Belastung 800 g
- auch für Handys geeignet



TABLET STAND

- stand for tablets (also with protective cover)
- made of aluminium
- anti-slip pads on underside and support surface
- two support angles: 20° and 75°
- stand allows use in portrait and landscape format
- maximum load 800 g
- also suitable for mobile phones



ART.-NR.
SKU

FARB-NR.
COLOUR REF.

FARBE
COLOUR

BREITE MM
WIDTH MM

TIEFE MM
DEPTH MM

HÖHE MM
HEIGHT MM

VE
PU

H23811

00

silber
silver

100

135

68

1

Visitenkartenboxen business card boxes



H6218050

the personal

VISITENKARTENBOX

- für Standard-Visitenkarten
- deckender oder transluzenter Kunststoff
- Rolloverschluss
- mit 8-teiliger alphabetischer Unterteilung
- flexible Rasterung im Boden
- mit Beschriftungsfeld
- für ca. 300 Visitenkarten

BUSINESS CARD BOX

- for standard business card sizes
- opaque or translucent plastic
- roll-over cover
- 8 sections, alphabetically arranged
- flexible positioning of register
- with labeling field
- for approx. 300 business cards

ART.-NR. SKU	FARB-NR. COLOUR REF.	FARBE COLOUR	BREITE MM WIDTH MM	TIEFE MM DEPTH MM	HÖHE MM HEIGHT MM	VE PU
H62180	26	himbeer transl. / weiß raspberry transl. / white	136	242	67	1
H62180	30	blau transl. / weiß blue transl. / white	136	242	67	1
H62180	50	grün transl. / weiß green transl. / white	136	242	67	1
H62180	91	schwarz / weiß black / white	136	242	67	1
H62180	92	schwarz / rot black / red	136	242	67	1
H62180	93	schwarz / blau black / blue	136	242	67	1
H62180	95	schwarz black	136	242	67	1
H62180	98	schwarz / lichtgrau black / light grey	136	242	67	1

Visitenkartenboxen business card boxes



the personal

VISITENKARTENBOX

- für Standard-Visitenkarten
- deckender Kunststoff
- Rolloverschluss
- mit 8-teiliger alphabetischer Unterteilung
- flexible Rasterung im Boden
- mit Beschriftungsfeld
- für ca. 300 Visitenkarten

BUSINESS CARD BOX

- for standard business card sizes
- opaque plastic
- roll-over cover
- 8 sections, alphabetically arranged
- flexible positioning of register
- with labeling field
- for approx. 300 business cards



ART.-NR. SKU	FARB-NR. COLOUR REF.	FARBE COLOUR	BREITE MM WIDTH MM	TIEFE MM DEPTH MM	HÖHE MM HEIGHT MM	VE PU
H62204	99 ■	schwarz / silber black / silver	136	242	67	1

Lernkarteien und Aufbewahrungsboxen

learning cards and storage boxes



H6901159

the beehive



LERNKARTEI UND AUFBEWAHRUNGSBOX

Sowohl als Lernkartei, als auch als Aufbewahrungsbox für Kleinteile etc. zu verwenden.

- für DIN A7 (quer)
- transluzenter Kunststoff
- 4 Trennstege für bis zu 5 variabel einstellbare Fächer
- inkl. 100 Karteikarten liniert
- integriertes Schild inkl. 4 Länderflaggen
- Schwenkdeckel abnehmbar und unterschiebbar
- für bis zu 800 Karteikarten



LEARNING CARD AND STORAGE BOX

Can be used as a learning card file or a storage box for small parts / utensils.

- for DIN A7 (horizontal)
- translucent plastic
- 4 dividers for up to 5 variably adjustable compartments
- 100 lined index cards included
- integrated sign including 4 country flags
- swivel lid slides under the box or can be fully removed
- for up to 800 index cards



 richtige Antworten
correct answers





 falsche Antworten
incorrect answers

LEICHTER LERNEN MIT SYSTEM

- beschriften Sie Vorder- und Rückseite der Karten mit Fragen und Antworten
- sortieren Sie die richtigen Antworten in das dahinter liegende Fach
- sortieren Sie die falschen Antworten in das davor liegende Fach

EASY LEARNING SYSTEM

- label the front and back of the cards with questions and answers
- sort the correct answers into the compartments behind
- sort the incorrect answers into the compartment in front

ART.-NR. SKU	FARB-NR. COLOUR REF.	FARBE COLOUR	BREITE MM WIDTH MM	TIEFE MM DEPTH MM	HÖHE MM HEIGHT MM	VE PU
H69011	25 	himbeer transluzent raspberry translucent	135	280	90	1
H69011	30 	blau transluzent blue translucent	135	280	90	1
H69011	40 	orange transluzent orange translucent	135	280	90	1
H69011	59 	grün transluzent green translucent	135	280	90	1

Lernkarteien und Aufbewahrungsboxen

learning cards and storage boxes



H6901059

the beebox

A8

LERNKARTEI UND AUFBEWAHRUNGSBOX

Sowohl als Lernkartei, als auch als Aufbewahrungsbox für Kleinteile etc. zu verwenden.

- für DIN A8 (quer)
- transluzenter Kunststoff
- 4 Trennstege für bis zu 5 variabel einstellbare Fächer
- inkl. 100 Karteikarten liniert
- integriertes Schild inkl. 4 Länderflaggen
- Schwenkdeckel abnehmbar und unterschiebbar
- für bis zu 600 Karteikarten

LEARNING CARD AND STORAGE BOX

Can be used as a learning card file or a storage box for small parts / utensils.

- for DIN A8 (horizontal)
- translucent plastic
- 4 dividers for up to 5 variably adjustable compartments
- 100 lined index cards included
- integrated sign including 4 country flags
- swivel lid slides under the box or can be fully removed
- for up to 600 index cards

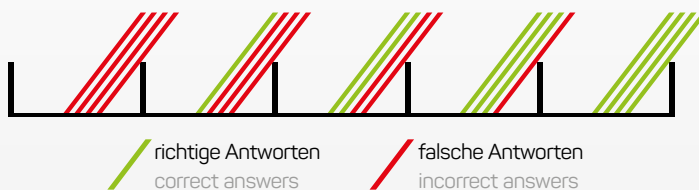

LEICHTER LERNEN MIT SYSTEM

- beschriften Sie Vorder- und Rückseite der Karten mit Fragen und Antworten
- sortieren Sie die richtigen Antworten in das dahinter liegende Fach
- sortieren Sie die falschen Antworten in das davor liegende Fach

EASY LEARNING SYSTEM

- label the front and back of the cards with questions and answers
- sort the correct answers into the compartments behind
- sort the incorrect answers into the compartment in front

ART.-NR. SKU	FARB-NR. COLOUR REF.	FARBE COLOUR	BREITE MM WIDTH MM	TIEFE MM DEPTH MM	HÖHE MM HEIGHT MM	VE PU
H69010	25	himbeer transluzent raspberry translucent	100	234	68	1
H69010	30	blau transluzent blue translucent	100	234	68	1
H69010	40	orange transluzent orange translucent	100	234	68	1
H69010	59	grün transluzent green translucent	100	234	68	1

Kleinkarteien card file boxes

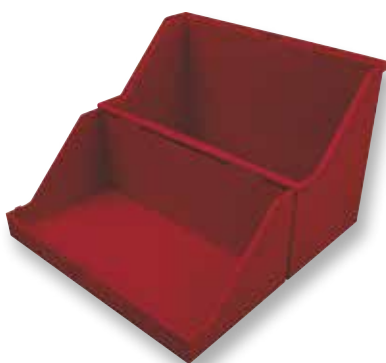

H6214525



H6214582



H6214595

the index

KLEINKARTEI

- für DIN A5 (quer)
- deckender Kunststoff
- Schwenkdeckel
- ohne Karteikarten
- für 500 Karteikarten



CARD FILE BOX

- for DIN A5 (horizontal)
- opaque plastic
- swivel lid
- without index cards
- for 500 index cards

ART.-NR. SKU	FARB-NR. COLOUR REF.	FARBE COLOUR	BREITE MM WIDTH MM	TIEFE MM DEPTH MM	HÖHE MM HEIGHT MM	VE PU
H62145	25 ■	rot red	228	108	172	1
H62145	34 ■	blau blue	228	108	172	1
H62145	82 □	lichtgrau light grey	228	108	172	1
H62145	95 ■	schwarz black	228	108	172	1

Kleinkarteien card file boxes



H6214634



the index



KLEINKARTEI

- für DIN A6 (quer), deckender Kunststoff, Schwenkdeckel, ohne Karteikarten, für 400 Karteikarten



CARD FILE BOX

- for DIN A6 (horizontal), opaque plastic, swivel lid, without index cards, for 400 index cards



H6114602



KLEINKARTEI

- für DIN A6 (quer), transp. Kunststoff, Schwenkdeckel, inkl. Karteikarten & Register, für 400 Karteikarten



CARD FILE BOX

- for DIN A6 (horizontal), transp. plastic, swivel lid, incl. index cards & register, for 400 index cards



H6904630



KLEINKARTEI

- für DIN A6 (quer), transluzenter Kunststoff, Schwenkdeckel, ohne Karteikarten, für 400 Karteikarten



CARD FILE BOX

- for DIN A6 (horizontal), translucent plastic, swivel lid, without index cards, for 400 index cards



ART.-NR. SKU	FARB-NR. COLOUR REF.	FARBE COLOUR	BREITE MM WIDTH MM	TIEFE MM DEPTH MM	HÖHE MM HEIGHT MM	VE PU
H62146	02 <input type="checkbox"/>	glasklar transparent	166	89	130	1
H62146	05 <input type="checkbox"/>	weiß white	166	89	130	1
H62146	25 <input checked="" type="checkbox"/>	rot red	166	89	130	1
H62146	34 <input checked="" type="checkbox"/>	blau blue	166	89	130	1
H62146	82 <input type="checkbox"/>	lichtgrau light grey	166	89	130	1
H62146	95 <input checked="" type="checkbox"/>	schwarz black	166	89	130	1
H61146	02 <input type="checkbox"/>	glasklar transparent	166	89	130	1
H69046	30 <input checked="" type="checkbox"/>	blau transluzent blue translucent	166	89	130	1
H69046	40 <input checked="" type="checkbox"/>	orange transluzent orange translucent	166	89	130	1

Kleinkarteien card file boxes



H6214734



the index

KLEINKARTEI

- für DIN A7 (quer), deckender Kunststoff, Schwenkdeckel, ohne Karteikarten, für 300 Karteikarten

CARD FILE BOX

- for DIN A7 (horizontal), opaque plastic, swivel lid, without index cards, for 300 index cards



H6114702



KLEINKARTEI

- für DIN A7 (quer), transp. Kunststoff, Schwenkdeckel, inkl. Karteikarten & Register, für 300 Karteikarten

CARD FILE BOX

- for DIN A7 (horizontal), transp. plastic, swivel lid, incl. index cards & register, for 300 index cards



H6904730



KLEINKARTEI

- für DIN A7 (quer), transluzenter Kunststoff, Schwenkdeckel, ohne Karteikarten, für 300 Karteikarten

CARD FILE BOX

- for DIN A7 (horizontal), translucent plastic, swivel lid, without index cards, for 300 index cards

ART.-NR. SKU	FARB-NR. COLOUR REF.	FARBE COLOUR	BREITE MM WIDTH MM	TIEFE MM DEPTH MM	HÖHE MM HEIGHT MM	VE PU
H62147	02 <input type="checkbox"/>	glasklar transparent	120	73	94	1
H62147	05 <input type="checkbox"/>	weiß white	120	73	94	1
H62147	25 <input checked="" type="checkbox"/>	rot red	120	73	94	1
H62147	34 <input checked="" type="checkbox"/>	blau blue	120	73	94	1
H62147	82 <input type="checkbox"/>	lichtgrau light grey	120	73	94	1
H62147	95 <input checked="" type="checkbox"/>	schwarz black	120	73	94	1
H61147	02 <input type="checkbox"/>	glasklar transparent	120	73	94	1
H69047	30 <input checked="" type="checkbox"/>	blau transluzent blue translucent	120	73	94	1
H69047	40 <input checked="" type="checkbox"/>	orange transluzent orange translucent	120	73	94	1

Kleinkarteien card file boxes



H6214834



the index

KLEINKARTEI

- für DIN A8 (quer), deckendes Kunststoff, Schwenkdeckel, inkl. Karteikarten & Register, für 200 Karteikarten

CARD FILE BOX

- for DIN A8 (horizontal), opaque plastic, swivel lid, incl. index cards & register, for 200 index cards



H6214802



KLEINKARTEI

- für DIN A8 (quer), transp. Kunststoff, Schwenkdeckel, inkl. Karteikarten & Register, für 200 Karteikarten

CARD FILE BOX

- for DIN A8 (horizontal), transp. plastic, swivel lid, incl. index cards & register, for 200 index cards

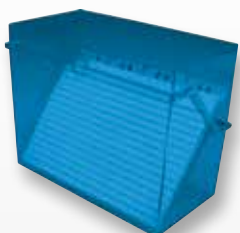

H6904830



KLEINKARTEI

- für DIN A8 (quer), transp. Kunststoff, Schwenkdeckel, inkl. Karteikarten & Register, für 200 Karteikarten

CARD FILE BOX

- for DIN A8 (horizontal), transp. plastic, swivel lid, incl. index cards & register, for 200 index cards

ART.-NR. SKU	FARB-NR. COLOUR REF.	FARBE COLOUR	BREITE MM WIDTH MM	TIEFE MM DEPTH MM	HÖHE MM HEIGHT MM	VE PU
H62148	02	glasklar transparent	80	60	72	1
H62148	25	rot red	80	60	72	1
H62148	34	blau blue	80	60	72	1
H62148	82	lichtgrau light grey	80	60	72	1
H62148	95	schwarz black	80	60	72	1
H69048	30	blau transluzent blue translucent	80	60	72	1
H69048	40	orange transluzent orange translucent	80	60	72	1

Karteikästen

card index boxes



H6212082

the admin



KARTEIKASTEN

- für DIN A5 (quer)
- deckender und matter Kunststoff
- für ca. 900 Karten (ohne Inhalt)
- Schwenkdeckel
- stapelbar
- mit Beschriftungsfeld
- inklusive einer Schwenkstütze
- [Zubehör auf Seite 75](#)



CARD FILE BOX

- for DIN A5 (horizontal)
- opaque and matt plastic
- for approx. 900 cards (without cards)
- swivel lid
- stackable
- with labeling field
- one divider included
- [accessories on page 75](#)



KARTEIKASTEN

- für DIN A5 (quer)
- deckender und matter Kunststoff
- für ca. 1.200 Karten (ohne Inhalt)
- Schwenkdeckel
- stapelbar
- mit Beschriftungsfeld
- inklusive zwei Schwenkstützen
- [Zubehör auf Seite 75](#)



CARD FILE BOX

- for DIN A5 (horizontal)
- opaque and matt plastic
- for approx. 1.200 cards (without cards)
- swivel lid
- stackable
- with labeling field
- two divider included
- [accessories on page 75](#)



H6213582

ART.-NR. SKU	FARB-NR. COLOUR REF.	FARBE COLOUR	BREITE MM WIDTH MM	TIEFE MM DEPTH MM	HÖHE MM HEIGHT MM	VE PU
H62120	82 <input type="checkbox"/>	lichtgrau light grey	237	249	175	1
H62135	82 <input type="checkbox"/>	lichtgrau light grey	241	372	177	1



H6212282

the admin

A6

KARTEIKASTEN

- für DIN A6 (quer)
- deckender und matter Kunststoff
- für ca. 900 Karten (ohne Inhalt)
- Schwenkdeckel
- stapelbar
- mit Beschriftungsfeld
- inklusive einer Schwenkstütze
- [Zubehör auf Seite 75](#)

CARD FILE BOX

- for DIN A6 (horizontal)
- opaque and matt plastic
- for approx. 900 cards (without cards)
- swivel lid
- stackable
- with labeling field
- one divider included
- [accessories on page 75](#)



H6213782

A7

KARTEIKASTEN

- für DIN A7 (quer)
- deckender und matter Kunststoff
- für ca. 1.200 Karten (ohne Inhalt)
- Schwenkdeckel
- stapelbar
- mit Beschriftungsfeld
- inklusive zwei Schwenkstützen
- [Zubehör auf Seite 75](#)

CARD FILE BOX

- for DIN A7 (horizontal)
- opaque and matt plastic
- for approx. 1.200 cards (without cards)
- swivel lid
- stackable
- with labeling field
- two divider included
- [accessories on page 75](#)

ART.-NR. SKU	FARB-NR. COLOUR REF.	FARBE COLOUR	BREITE MM WIDTH MM	TIEFE MM DEPTH MM	HÖHE MM HEIGHT MM	VE PU
H62122	82 <input type="checkbox"/>	lichtgrau light grey	174	248	134	1
H62137	82 <input type="checkbox"/>	lichtgrau light grey	149	365	103	1

Karteikästen

card index boxes



H6212899



KARTEIKASTEN

- für DIN A5 (quer)
- deckender und matter Kunststoff
- für ca. 1.000 Karten (ohne Inhalt)
- transparenter Schwenkdeckel
- stapelbar
- mit Beschriftungsfeld
- inklusive zwei Schwenkstützen
- [Zubehör auf Seite 75](#)

CARD FILE BOX

- for DIN A5 (horizontal)
- opaque and matt plastic
- for approx. 1.000 cards (without cards)
- transparent swivel lid
- stackable
- with labeling field
- two divider included
- [accessories on page 75](#)



H6212999



KARTEIKASTEN

- für DIN A6 (quer)
- deckender und matter Kunststoff
- für ca. 1.000 Karten (ohne Inhalt)
- transparenter Schwenkdeckel
- stapelbar
- mit Beschriftungsfeld
- inklusive zwei Schwenkstützen
- [Zubehör auf Seite 75](#)

CARD FILE BOX

- for DIN A6 (horizontal)
- opaque and matt plastic
- for approx. 1.000 cards (without cards)
- transparent swivel lid
- stackable
- with labeling field
- two divider included
- [accessories on page 75](#)

ART.-NR. SKU	FARB-NR. COLOUR REF.	FARBE COLOUR	BREITE MM WIDTH MM	TIEFE MM DEPTH MM	HÖHE MM HEIGHT MM	VE PU
H62128	99 <input type="checkbox"/>	glasklar / lichtgrau transparent / light grey	229	332	147	1
H62129	99 <input type="checkbox"/>	glasklar / lichtgrau transparent / light grey	167	331	129	1



H6201082



KARTEITROG

- für DIN A4 (quer)
- deckender und matter Kunststoff
- für ca. 1.200 Karten (ohne Inhalt)
- einhängbar in Hängeregistraturgestelle
- stapelbar
- inklusive zwei Schwenkstützen
- [Zubehör auf Seite 75](#)

OPEN FILE BOX

- for DIN A4 (horizontal)
- opaque and matt plastic
- for approx. 1.200 cards (without cards)
- two dividers
- suitable for suspension file racks
- stackable
- [accessories on page 75](#)



H6201382



KARTEITROG

- für DIN A5 (quer)
- deckender und matter Kunststoff
- für ca. 1.200 Karten (ohne Inhalt)
- einhängbar in Hängeregistraturgestelle
- stapelbar
- inklusive zwei Schwenkstützen
- [Zubehör auf Seite 75](#)

OPEN FILE BOX

- for DIN A5 (horizontal)
- opaque and matt plastic
- for approx. 1.200 cards (without cards)
- two dividers
- suitable for suspension file racks
- stackable
- [accessories on page 75](#)

ART.-NR. SKU	FARB-NR. COLOUR REF.	FARBE COLOUR	BREITE MM WIDTH MM	TIEFE MM DEPTH MM	HÖHE MM HEIGHT MM	VE PU
H62010	82 <input type="checkbox"/>	lichtgrau light grey	317	351	183	2
H62013	82 <input type="checkbox"/>	lichtgrau light grey	226	348	144	1

Karteitröge

open file boxes



H6201882

A6

KARTEITROG

- für DIN A6 (quer)
- deckender und matter Kunststoff
- für ca. 1.200 Karten (ohne Inhalt)
- einhängbar in Hängeregistraturgestelle
- stapelbar
- inklusive zwei Schwenkstützen
- [Zubehör auf Seite 75](#)



OPEN FILE BOX

- for DIN A6 (horizontal)
- opaque and matt plastic
- for approx. 1.200 cards (without cards)
- suitable for suspension file racks
- stackable
- two divider included
- [accessories on page 75](#)



H6202382

A7

KARTEITROG

- für DIN A7 (quer)
- deckender und matter Kunststoff
- für ca. 1.200 Karten (ohne Inhalt)
- einhängbar in Hängeregistraturgestelle
- stapelbar
- inklusive zwei Schwenkstützen
- [Zubehör auf Seite 75](#)



OPEN FILE BOX

- for DIN A7 (horizontal)
- opaque and matt plastic
- for approx. 1.200 cards (without cards)
- suitable for suspension file racks
- stackable
- two divider included
- [accessories on page 75](#)

ART.-NR. SKU	FARB-NR. COLOUR REF.	FARBE COLOUR	BREITE MM WIDTH MM	TIEFE MM DEPTH MM	HÖHE MM HEIGHT MM	VE PU
H62018	82 <input type="checkbox"/>	lichtgrau light grey	165	349	114	1
H62023	82 <input type="checkbox"/>	lichtgrau light grey	124	349	94	2

SCHWENKSTÜTZEN FÜR KARTEIKÄSTEN DIVIDERS FOR CARD FILE BOXES



H7207882

- für DIN A5 (quer)
- zusätzlich für H62120 und H62135
- for DIN A5 (horizontal)
- as addition for H62120 and H62135



H7202882

- für DIN A5 (quer)
- zusätzlich für H62128
- for DIN A5 (horizontal)
- as addition for H62128



H7203682

- für DIN A6 (quer)
- zusätzlich für H62129
- for DIN A6 (horizontal)
- as addition for H62129



H7207982

- für DIN A6 (quer)
- zusätzlich für H62122
- for DIN A6 (horizontal)
- as addition for H62122



H7208082

- für DIN A7 (quer)
- zusätzlich für H62137
- for DIN A7 (horizontal)
- as addition for H62137

SCHWENKSTÜTZEN FÜR KARTEITRÖGE DIVIDERS FOR OPEN FILE BOXES



H7204982

- für DIN A4 (quer)
- zusätzlich für H62010
- for DIN A4 (horizontal)
- as addition for H62010



H7204582

- für DIN A5 (quer)
- zusätzlich für H62013
- for DIN A5 (horizontal)
- as addition for H62013



H7204182

- für DIN A6 (quer)
- zusätzlich für H62018
- for DIN A6 (horizontal)
- as addition for H62018



H7203782

- für DIN A7 (quer)
- zusätzlich für H62023
- for DIN A7 (horizontal)
- as addition for H62023

ART.-NR. SKU	FARB-NR. COLOUR REF.	FARBE COLOUR	BREITE MM WIDTH MM	TIEFE MM DEPTH MM	HÖHE MM HEIGHT MM	VE PU
H72028	82 <input type="checkbox"/>	lichtgrau light grey	222	3	154	1
H72036	82 <input type="checkbox"/>	lichtgrau light grey	112	3	60	1
H72037	82 <input type="checkbox"/>	lichtgrau light grey	123	2	80	1
H72041	82 <input type="checkbox"/>	lichtgrau light grey	164	3	109	1
H72045	82 <input type="checkbox"/>	lichtgrau light grey	224	2	153	1
H72049	82 <input type="checkbox"/>	lichtgrau light grey	314	3	214	1
H72078	82 <input type="checkbox"/>	lichtgrau light grey	228	2	132	1
H72079	82 <input type="checkbox"/>	lichtgrau light grey	164	2	95	1
H72080	82 <input type="checkbox"/>	lichtgrau light grey	120	2	80	1

Hängeregistraturgestelle

rack for suspension files

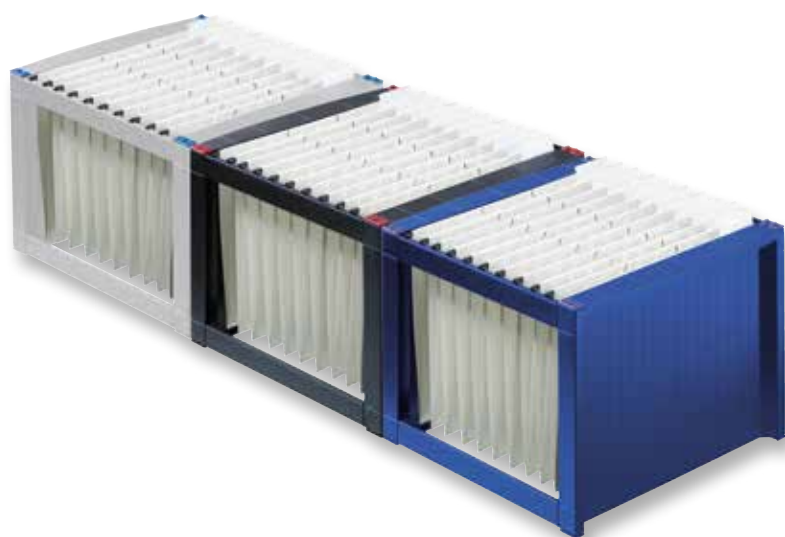

the rack



HÄNGEREGISTRATURGESTELL

- extra stabile Ausführung
- für ca. 40 handelsübliche Hängeregistraturen
- deckender und matter Kunststoff
- stapelbar
- leichter Zusammenbau mit Steckverbindungen
- schwarze GummifüÙe schützen vor dem Verrutschen



RACK FOR SUSPENSION FILES

- extra stable construction
- rack for approx. 40 standard suspension files
- opaque and matt plastic
- stackable
- easy assembly with connectors
- black anti-slip rubber pads



ART.-NR. SKU	FARB-NR. COLOUR REF.	FARBE COLOUR	BREITE MM WIDTH MM	TIEFE MM DEPTH MM	HÖHE MM HEIGHT MM	VE PU
H61100	34 ■	blau blue	360	380	272	1
H61100	84 □	lichtgrau light grey	360	380	272	1
H61100	92 ■	schwarz black	360	380	272	1



the mobil box



MOBILBOX

- Transportbox mit Rolloverschluß für den mobilen Büroinsatz, beim Kunden und auf Reisen
- Platz für 25 Hängemappen oder 2 Aktenordner DIN A4, oder einer Kombination (auch mit Laptop)
- Schiene für Hängeregistratur
- Tragegriff
- Rollo verschwindet im Gehäuse
- deckender und matter Kunststoff
- stapelbar
- mit Beschriftungsfeld



MOBILBOX

- transport box with roll-over cover for the mobile office, customer visit and away on travel
- space for 25 suspension files or 2 folders DIN A4, or combination of both (also combination with notebook possible)
- rack for the suspension files
- with swivelling handle
- roll-over cover
- opaque and matt plastic
- stackable
- with labelling field



ART.-NR. SKU	FARB-NR. COLOUR REF.	FARBE COLOUR	BREITE MM WIDTH MM	TIEFE MM DEPTH MM	HÖHE MM HEIGHT MM	VE PU
H61101	93 ■	schwarz / blau black / blue	425	200	305	1
H61101	98 ■	schwarz / lichtgrau black / light grey	425	200	305	1
H61101	95 ■	schwarz black	425	200	305	1

Schubladenboxen

filing boxes



H6129450



H6129484

the wave

A4

SCHUBLADENBOX

- für DIN A4
- weißes, opakes, kratz- und stoßfestes Gehäuse aus Kunststoff
- Innenabmessung der Schübe: B 235, T 315, H 35 mm
- fünf Schübe aus PS, leicht ausziehbar, mit Auszugssperre
- ergonomische Form der Schubladenfront für den leichten Zugriff
- mit Beschriftungsfeld



FILING BOX

- for DIN A4
- white, opaque, scratch and shock resistant casing made of plastic
- inner dimensions of drawers: w 235, d 315, h 35 mm
- five drawers made of PS, open easily, with pull-out lock
- ergonomic design of the drawer front for easy access
- with labelling field

ART.-NR. SKU	FARB-NR. COLOUR REF.	FARBE COLOUR	BREITE MM WIDTH MM	TIEFE MM DEPTH MM	HÖHE MM HEIGHT MM	VE PU
H61294	02 □	glasklar transparent	265	340	250	4
H61294	20 ■	rot transparent red transparent	265	340	250	4
H61294	26 ■	himbeer transparent raspberry transparent	265	340	250	4
H61294	30 ■	blau transparent blue transparent	265	340	250	4
H61294	50 ■	grün transparent green transparent	265	340	250	4
H61294	82 ■	mittelgrau mid grey	265	340	250	4
H61294	84 ■	blau blue	265	340	250	4
H61294	98 ■	schwarz black	265	340	250	4

Schubladenboxen filing boxes



H6129415



H6129413

the wave



A4

SCHUBLADENBOX

- für DIN A4
- weißes, transluzentes, kratz- und stoßfestes Gehäuse aus Kunststoff
- Innenabmessung der Schübe: B 235, T 315, H 35 mm
- fünf Schübe aus PS, leicht ausziehbar, mit Auszugssperre
- ergonomische Form der Schubladenfront für den leichten Zugriff
- mit Beschriftungsfeld

FILING BOX

- for DIN A4
- white, translucent, scratch and shock resistant casing made of plastic
- inner dimensions of drawers: w 235, d 315, h 35 mm
- five drawers made of PS, open easily, with pull-out lock
- ergonomic design of the drawer front for easy access
- with labelling field

ART.-NR. SKU	FARB-NR. COLOUR REF.	FARBE COLOUR	BREITE MM WIDTH MM	TIEFE MM DEPTH MM	HÖHE MM HEIGHT MM	VE PU
H61294	13 	blau transparent blue transparent	265	340	250	4
H61294	15 	grün transparent green transparent	265	340	250	4

Schubladenboxen

filing boxes



H6129595

H6129505

H6129525

H6129534

H6129564

H6129569

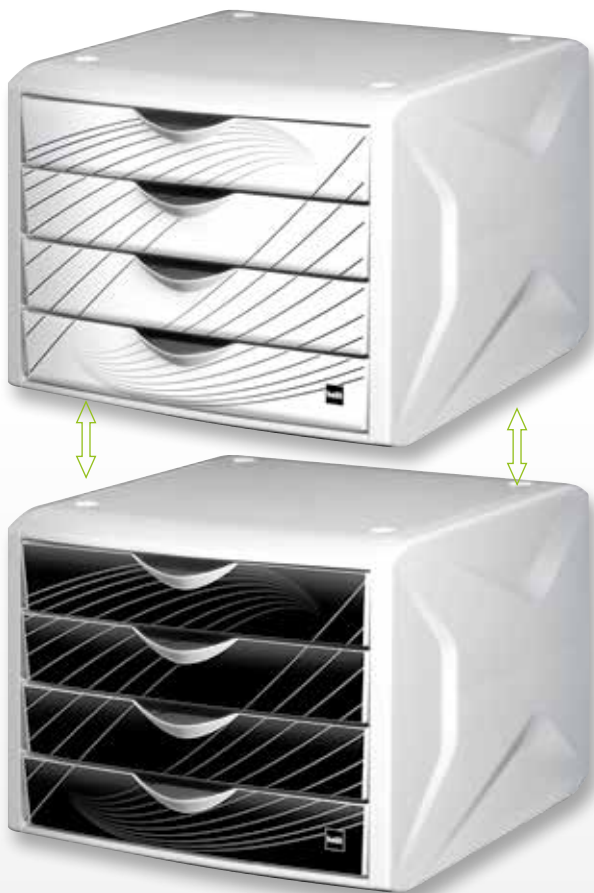

NEUES PRODUKT
2017
NEW PRODUCT

the chameleon

A4



SCHUBLADENBOX

- Fronten werden durch „IML“-Verfahren dekoriert
- hochwertiger, unlösbarer, kratz- und stoßfester Druck
- durchgehendes Design für alle vier Schübe möglich
- aus bruchfestem Kunststoff
- stapelbar
- vier Schübe für DIN A4 Formate
- Innenabmessung der Schübe: B 225, T 305, H 40 mm
- formschöne Griffmulde
- Schübe mit Auszugssperre
- Gehäusefarbe weiß
- graue Gehäusefarbe auf Anfrage

FILING BOX

- drawer front decorated with „IML“-technique
- high-class, undetachable, scratch- and shockproof print
- full-length design possible for all four drawer fronts
- made of shatterproof plastic
- stackable
- four drawer fronts for DIN A4 size
- inner dimensions of drawers: w 225, d 305, h 40 mm
- elegant recessed grip
- drawers with pull-out lock
- case colour white
- grey case colour on request

ART.-NR. SKU	FARB-NR. NAME	NAME NAME	BREITE MM WIDTH MM	TIEFE MM DEPTH MM	HÖHE MM HEIGHT MM	VE PU
H61295	95 ■	black king	262	330	212	1
H61295	05 □	white queen	262	330	212	1
H61295	25 ■	red rook	262	330	212	1
H61295	34 ■	blue knight	262	330	212	1
H61295	64 ■	thermo	262	330	212	1
H61295	69 ■	priority	262	330	212	1

Schubladenboxen

filing boxes



H6129695

H6129626

H6129634

H6129650

H6129661

H6129663

H6129795



ART.-NR. SKU	FARB-NR. COLOUR REF.	NAME NAME	BREITE MM WIDTH MM	TIEFE MM DEPTH MM	HÖHE MM HEIGHT MM	VE PU
H61296	95 ■	dark hexagon	262	330	212	1
H61296	26 ■	wild flower	262	330	212	1
H61296	34 ■	cold water	262	330	212	1
H61296	50 ■	springtime	262	330	212	1
H61296	61 ■	fancy	262	330	212	1
H61296	63 ■	technology	262	330	212	1
H61297	95 ■	advanced	262	330	212	1

Aufbewahrungsboxen storage boxes

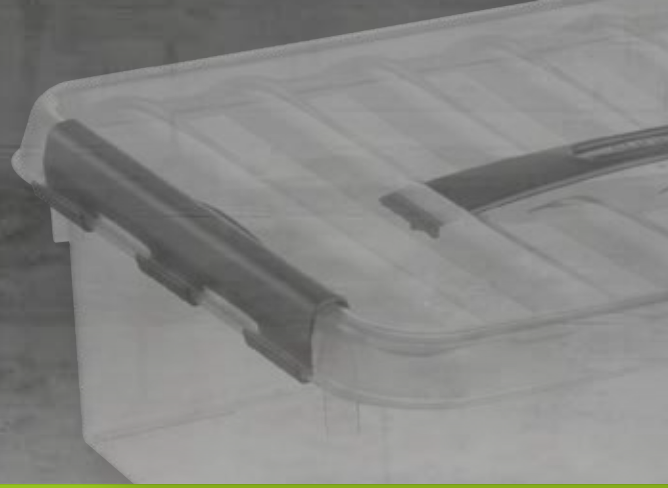

the 9-line



H6160802

1,3L

AUFBEWAHRUNGSBOX

- 1,3 Liter
- deckender und transparenter Kunststoff
- Staubschutz durch verschließbaren Deckel mit Klickverschluss
- 1 x Einsatz 0,25 Liter und 1 x Einsatz 0,85 Liter
- stapelbar



STORAGE BOX

- 1,3 litre
- opaque and transparent plastic
- dust protection by lockable cover with click lock
- 1 insert 0,25 litre and 1 insert 0,85 litre
- stackable



H6160902

3,5L

AUFBEWAHRUNGSBOX

- 3,5 Liter
- deckender und transparenter Kunststoff
- Staubschutz durch verschließbaren Deckel mit Klickverschluss
- 4 x Einsatz 0,25 Liter und 3 x Einsatz 0,55 Liter
- stapelbar



STORAGE BOX

- 3,5 litre
- opaque and transparent plastic
- dust protection by lockable cover with click lock
- 4 x insert 0,25 litre and 3 x insert 0,55 litre
- stackable



H6161002

22L

AUFBEWAHRUNGSBOX

- 22 Liter
- deckender und transparenter Kunststoff
- Staubschutz durch verschließbaren Deckel mit Klickverschluss
- 1 x Einsatz mit Fächern: 1 x 2 Liter, 2 x 1 Liter und 4 x 0,5 Liter
- mit Tragegriff
- stapelbar



STORAGE BOX

- 22 litre
- opaque and transparent plastic
- dust protection by lockable cover with click lock
- 1 x insert with compartments: 1 x 2 litre, 2 x 1 litre and 4 x 0,5 litre
- with carrying handle
- stackable

ART.-NR. SKU	FARB-NR. COLOUR REF.	FARBE COLOUR	LITER LITRE	BREITE MM WIDTH MM	TIEFE MM DEPTH MM	HÖHE MM HEIGHT MM	VE PU
H61608	02 <input type="checkbox"/>	glasklar transparent	1,3	270	84	90	4
H61609	02 <input type="checkbox"/>	glasklar transparent	3,5	385	141	93	4
H61610	02 <input type="checkbox"/>	glasklar transparent	22	400	300	260	4

the 9-line



H6160002



AUFBEWAHRUNGSBOX

- 4 Liter
- transparenter Kunststoff
- Staubschutz durch verschließbaren Deckel mit Klickverschluss
- mit Tragegriff
- stapelbar



STORAGE BOX

- 4 litre
- transparent plastic
- dust protection by lockable cover with click lock
- with carrying handle
- stackable



H6160102



AUFBEWAHRUNGSBOX

- 6 Liter
- transparenter Kunststoff
- Staubschutz durch verschließbaren Deckel mit Klickverschluss
- mit Tragegriff
- stapelbar



STORAGE BOX

- 6 litre
- transparent plastic
- dust protection by lockable cover with click lock
- with carrying handle
- stackable



H6160202



AUFBEWAHRUNGSBOX

- 10 Liter
- transparenter Kunststoff
- Staubschutz durch verschließbaren Deckel mit Klickverschluss
- mit Tragegriff
- stapelbar



STORAGE BOX

- 10 litre
- transparent plastic
- dust protection by lockable cover with click lock
- with carrying handle
- stackable

ART.-NR. SKU	FARB-NR. COLOUR REF.	FARBE COLOUR	LITER LITRE	BREITE MM WIDTH MM	TIEFE MM DEPTH MM	HÖHE MM HEIGHT MM	VE PU
H61600	02	glasklar transparent	4	300	200	100	6
H61601	02	glasklar transparent	6	300	200	140	6
H61602	02	glasklar transparent	10	400	300	110	6

Aufbewahrungsboxen storage boxes

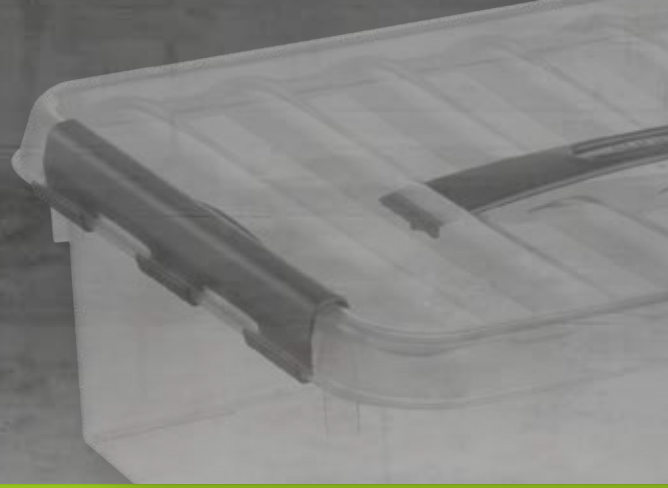

the 9-line



H6160302

12L

AUFBEWAHRUNGSBOX

- 12 Liter
- transparenter Kunststoff
- Staubschutz durch verschließbaren Deckel mit Klickverschluss
- mit Tragegriff
- stapelbar



STORAGE BOX

- 12 litre
- transparent plastic
- dust protection by lockable cover with click lock
- with carrying handle
- stackable



H6162602

15L

AUFBEWAHRUNGSBOX

- 15 Liter
- transparenter Kunststoff
- Staubschutz durch verschließbaren Deckel mit Klickverschluss
- mit Tragegriff
- stapelbar



STORAGE BOX

- 15 litre
- transparent plastic
- dust protection by lockable cover with click lock
- with carrying handle
- stackable



H6160402

22L

AUFBEWAHRUNGSBOX

- 22 Liter
- transparenter Kunststoff
- Staubschutz durch verschließbaren Deckel mit Klickverschluss
- mit Tragegriff
- stapelbar



STORAGE BOX

- 22 litre
- transparent plastic
- dust protection by lockable cover with click lock
- with carrying handle
- stackable

ART.-NR. SKU	FARB-NR. COLOUR REF.	FARBE COLOUR	LITER LITRE	BREITE MM WIDTH MM	TIEFE MM DEPTH MM	HÖHE MM HEIGHT MM	VE PU
H61603	02	glasklar transparent	12	400	300	140	6
H61626	02	glasklar transparent	15	400	300	180	6
H61604	02	glasklar transparent	22	400	300	260	6

the 9-line



H6162002

0,2L

AUFBEWAHRUNGSBOX

- 0,2 Liter
- transparenter Kunststoff
- Staubschutz durch verschließbaren Deckel mit Klickverschluss
- stapelbar



STORAGE BOX

- 0,2 litre
- transparent plastic
- dust protection by lockable cover with click lock
- stackable



H6162102

0,5L

AUFBEWAHRUNGSBOX

- 0,5 Liter
- transparenter Kunststoff
- Staubschutz durch verschließbaren Deckel mit Klickverschluss
- stapelbar



STORAGE BOX

- 0,5 litre
- transparent plastic
- dust protection by lockable cover with click lock
- stackable



H6162202

0,8L

AUFBEWAHRUNGSBOX

- 0,8 Liter
- transparenter Kunststoff
- Staubschutz durch verschließbaren Deckel mit Klickverschluss
- stapelbar



STORAGE BOX

- 0,8 litre
- transparent plastic
- dust protection by lockable cover with click lock
- stackable



ART.-NR. SKU	FARB-NR. COLOUR REF.	FARBE COLOUR	LITER LITRE	BREITE MM WIDTH MM	TIEFE MM DEPTH MM	HÖHE MM HEIGHT MM	VE PU
H61620	02 <input type="checkbox"/>	glasklar transparent	0,2	118	77	30	12
H61621	02 <input type="checkbox"/>	glasklar transparent	0,5	100	150	63	12
H61622	02 <input type="checkbox"/>	glasklar transparent	0,8	100	150	103	12

Aufbewahrungsboxen storage boxes

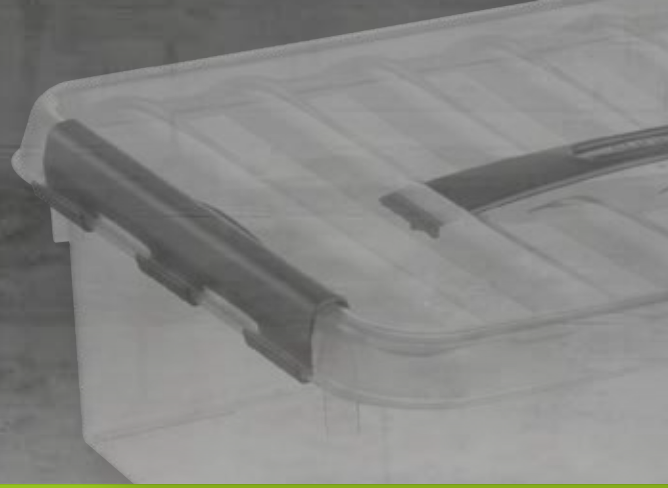

the 9-line



H6162302



AUFBEWAHRUNGSBOX

- 1 Liter
- transparenter Kunststoff
- Staubschutz durch verschließbaren Deckel mit Klickverschluss
- stapelbar



STORAGE BOX

- 1 litre
- transparent plastic
- dust protection by lockable cover with click lock
- stackable



H6162402



AUFBEWAHRUNGSBOX

- 2 Liter
- transparenter Kunststoff
- Staubschutz durch verschließbaren Deckel mit Klickverschluss
- stapelbar



STORAGE BOX

- 2 litre
- transparent plastic
- dust protection by lockable cover with click lock
- stackable



H6162502



AUFBEWAHRUNGSBOX

- 3 Liter
- transparenter Kunststoff
- Staubschutz durch verschließbaren Deckel mit Klickverschluss
- stapelbar



STORAGE BOX

- 3 litre
- transparent plastic
- dust protection by lockable cover with click lock
- stackable



ART.-NR. SKU	FARB-NR. COLOUR REF.	FARBE COLOUR	LITER LITRE	BREITE MM WIDTH MM	TIEFE MM DEPTH MM	HÖHE MM HEIGHT MM	VE PU
H61623	02 <input type="checkbox"/>	glasklar transparent	1	200	150	60	6
H61624	02 <input type="checkbox"/>	glasklar transparent	2	200	150	100	6
H61625	02 <input type="checkbox"/>	glasklar transparent	3	200	150	140	6

Aufbewahrungsboxen storage boxes

the 9-line



H6162802

18L

AUFBEWAHRUNGSBOX

- 18 Liter
- transparenter Kunststoff
- Staubschutz durch verschließbaren Deckel mit Klickverschluss
- stapelbar



STORAGE BOX

- 18 litre
- transparent plastic
- dust protection by lockable cover with click lock
- stackable



H6160502

36L

AUFBEWAHRUNGSBOX

- 36 Liter
- transparenter Kunststoff
- Staubschutz durch verschließbaren Deckel mit Klickverschluss
- stapelbar



STORAGE BOX

- 36 litre
- transparent plastic
- dust protection by lockable cover with click lock
- stackable



H6162702

52L

AUFBEWAHRUNGSBOX

- 52 Liter
- transparenter Kunststoff
- Staubschutz durch verschließbaren Deckel mit Klickverschluss
- stapelbar



STORAGE BOX

- 52 litre
- transparent plastic
- dust protection by lockable cover with click lock
- stackable



ART.-NR. SKU	FARB-NR. COLOUR REF.	FARBE COLOUR	LITER LITRE	BREITE MM WIDTH MM	TIEFE MM DEPTH MM	HÖHE MM HEIGHT MM	VE PU
H61628	02 <input type="checkbox"/>	glasklar transparent	18	400	400	180	6
H61605	02 <input type="checkbox"/>	glasklar transparent	36	500	400	260	6
H61627	02 <input type="checkbox"/>	glasklar transparent	52	500	400	380	6

Aufbewahrungsboxen storage boxes

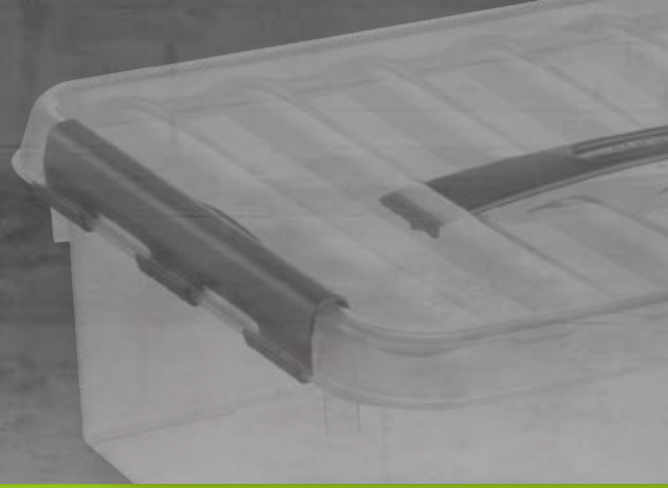

the 9-line



H6163302

62L

AUFBEWAHRUNGSBOX

- 62 Liter
- transparenter Kunststoff
- Staubschutz durch verschließbaren Deckel mit Klickverschluss
- stapelbar



STORAGE BOX

- 62 litre
- transparent plastic
- dust protection by lockable cover with click lock
- stackable



H6163402

72L

AUFBEWAHRUNGSBOX

- 72 Liter
- transparenter Kunststoff
- Staubschutz durch verschließbaren Deckel mit Klickverschluss
- stapelbar



STORAGE BOX

- 72 litre
- transparent plastic
- dust protection by lockable cover with click lock
- stackable

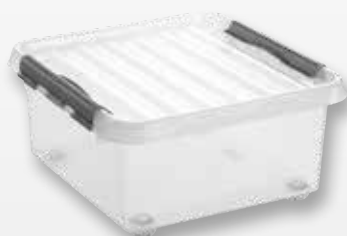

H6162902

18L

AUFBEWAHRUNGSBOX

- 18 Liter
- transparenter Kunststoff
- 360° schwenkbare Rollen
- Staubschutz durch verschließbaren Deckel mit Klickverschluss
- stapelbar



STORAGE BOX

- 18 litre
- transparent plastic
- 360° swiveling castors
- dust protection by lockable cover with click lock
- stackable



ART.-NR. SKU	FARB-NR. COLOUR REF.	FARBE COLOUR	LITER LITRE	BREITE MM WIDTH MM	TIEFE MM DEPTH MM	HÖHE MM HEIGHT MM	VE PU
H61633	02 <input type="checkbox"/>	glasklar transparent	62	600	400	340	6
H61634	02 <input type="checkbox"/>	glasklar transparent	72	600	400	420	6
H61629	02 <input type="checkbox"/>	glasklar transparent	18	400	400	200	6

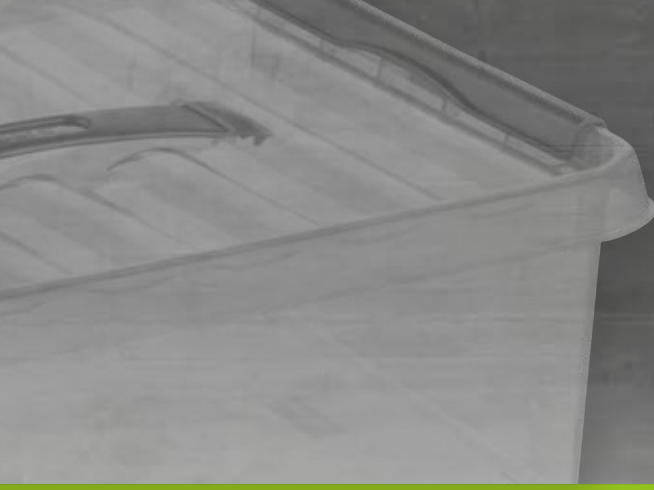

Aufbewahrungsboxen storage boxes

the 9-line



H6163202

26L

AUFBEWAHRUNGSBOX

- 26 Liter
- transparenter Kunststoff
- mit 360° schwenkbaren Rollen
- Staubschutz durch verschließbaren Deckel mit Klickverschluss
- stapelbar



STORAGE BOX

- 26 litre
- transparent plastic
- with 360° swiveling castors
- dust protection by lockable cover with click lock
- stackable



H6163002

38L

AUFBEWAHRUNGSBOX

- 38 Liter
- transparenter Kunststoff
- mit 360° schwenkbaren Rollen
- Staubschutz durch verschließbaren Deckel mit Klickverschluss
- stapelbar



STORAGE BOX

- 28 litre
- transparent plastic
- with 360° swiveling castors
- dust protection by lockable cover with click lock
- stackable



H6163102

60L

AUFBEWAHRUNGSBOX

- 60 Liter
- transparenter Kunststoff
- mit 360° schwenkbaren Rollen
- Staubschutz durch verschließbaren Deckel mit Klickverschluss
- stapelbar



STORAGE BOX

- 60 litre
- transparent plastic
- mit 360° swiveling castors
- dust protection by lockable cover with click lock
- stackable



ART.-NR. SKU	FARB-NR. COLOUR REF.	FARBE COLOUR	LITER LITRE	BREITE MM WIDTH MM	TIEFE MM DEPTH MM	HÖHE MM HEIGHT MM	VE PU
H61632	02 <input type="checkbox"/>	glasklar transparent	26	400	400	280	6
H61630	02 <input type="checkbox"/>	glasklar transparent	38	400	400	400	6
H61631	02 <input type="checkbox"/>	glasklar transparent	60	800	500	200	6

Aufbewahrungsboxen storage boxes



H6163505



H6163529

NEUES PRODUKT
2018
NEW PRODUCT

the home-line

13L

AUFBEWAHRUNGSBOX

- 13 Liter
- deckender und matter Kunststoff
- Soft-Touch-Oberfläche
- stapelbar
- mit Tragegriffen
- Deckel auf Seite 93



STORAGE BOX

- 13 litre
- opaque and matt plastic
- soft-touch-surface
- stackable
- with carrying handles
- lids on page 93

ART.-NR. SKU	FARB-NR. COLOUR REF.	FARBE COLOUR	LITER LITRE	BREITE MM WIDTH MM	TIEFE MM DEPTH MM	HÖHE MM HEIGHT MM	VE PU
H61635	05 <input type="checkbox"/>	weiß white	13	349	246	181	6
H61635	29 <input type="checkbox"/>	rosa pink	13	349	246	181	6
H61635	82 <input type="checkbox"/>	hellgrau light grey	13	349	246	181	6
H61635	83 <input type="checkbox"/>	blaugrau blue grey	13	349	246	181	6
H61635	86 <input type="checkbox"/>	taupe taupe	13	349	246	181	6
H61635	88 <input type="checkbox"/>	anthrazit anthracite	13	349	246	181	6

Aufbewahrungsboxen storage boxes



H6163782



H6163783



the home-line

24L

AUFBEWAHRUNGSBOX

- 24 Liter
- deckender und matter Kunststoff
- Soft-Touch-Oberfläche
- stapelbar
- mit Tragegriffen
- Deckel auf Seite 93



STORAGE BOX

- 24 litre
- opaque and matt plastic
- soft-touch-surface
- stackable
- with carrying handles
- lids on page 93

ART.-NR. SKU	FARB-NR. COLOUR REF.	FARBE COLOUR	LITER LITRE	BREITE MM WIDTH MM	TIEFE MM DEPTH MM	HÖHE MM HEIGHT MM	VE PU
H61637	05 □	weiß white	24	445	345	181	6
H61637	29 □	rosa pink	24	445	345	181	6
H61637	82 ■	hellgrau light grey	24	445	345	181	6
H61637	83 ■	blaugrau blue grey	24	445	345	181	6
H61637	86 ■	taupe taupe	24	445	345	181	6
H61637	88 ■	anthrazit anthracite	24	445	345	181	6

Aufbewahrungsboxen storage boxes



H6163886



H6163888



the home-line

32L

AUFBEWAHRUNGSBOX

- 32 Liter
- deckender und matter Kunststoff
- Soft-Touch-Oberfläche
- stapelbar
- mit Tragegriffen
- Deckel auf Seite 93



STORAGE BOX

- 32 litre
- opaque and matt plastic
- soft-touch-surface
- stackable
- with carrying handles
- lids on page 93

ART.-NR. SKU	FARB-NR. COLOUR REF.	FARBE COLOUR	LITER LITRE	BREITE MM WIDTH MM	TIEFE MM DEPTH MM	HÖHE MM HEIGHT MM	VE PU
H61638	05 <input type="checkbox"/>	weiß white	32	445	345	240	6
H61638	29 <input type="checkbox"/>	rosa pink	32	445	345	240	6
H61638	82 <input type="checkbox"/>	hellgrau light grey	32	445	345	240	6
H61638	83 <input type="checkbox"/>	blaugrau blue grey	32	445	345	240	6
H61638	86 <input type="checkbox"/>	taupe taupe	32	445	345	240	6
H61638	88 <input type="checkbox"/>	anthrazit anthracite	32	445	345	240	6

Aufbewahrungsboxen storage boxes



H6163610



H6163651



H6163661



H6163981



H6163995



the home-line

DECKEL

- für 13, 24 und 32 Liter
- transluzenter Kunststoff wahlweise mit Dekor
- mit Griffloch
- Deckel versinkt in der Box



LID

- for 13, 24 and 32 litre
- translucent plastic optionally with decor
- with handle hole
- lid recessed within the box



H6163583 + H6163661

ART.-NR. SKU	FARB-NR. COLOUR REF.	FARBE COLOUR	FÜR LITER FOR LITRE	BREITE MM WIDTH MM	TIEFE MM DEPTH MM	HÖHE MM HEIGHT MM	VE PU
H61636	10 <input type="checkbox"/>	weiß transluzent white translucent	13	339	236	34	6
H61636	51 <input type="checkbox"/>	Dekor romantisch decor romantic	13	339	236	34	6
H61636	61 <input type="checkbox"/>	Dekor Triangel decor triangle	13	339	236	34	6
H61636	81 <input type="checkbox"/>	Dekor Holz decor wood	13	339	236	34	6
H61636	95 <input type="checkbox"/>	Dekor Blätter decor leaves	13	339	236	34	6
H61639	10 <input type="checkbox"/>	weiß transluzent white translucent	24 / 32	438	334	40	6
H61639	51 <input type="checkbox"/>	Dekor romantisch decor romantic	24 / 32	438	334	40	6
H61639	61 <input type="checkbox"/>	Dekor Triangel decor triangle	24 / 32	438	334	40	6
H61639	81 <input type="checkbox"/>	Dekor Holz decor wood	24 / 32	438	334	40	6
H61639	95 <input type="checkbox"/>	Dekor Blätter decor leaves	24 / 32	438	334	40	6

Klappboxen folding boxes



H6180088

NEUES PRODUKT
2019
NEW PRODUCT

the flap-line

32L



KLAPPBOX

- 32 Liter
- deckender, matter und unempfindlicher Kunststoff
- ideal für Transport und Archivierung
- bis 30 kg belastbar
- lässt sich bei Nichtgebrauch einfach zusammenklappen und platzsparend verstauen

FOLDING BOX

- 32 litres
- opaque, matt and insensitive plastic
- ideal for transport and archiving
- loadable up to 30 kg
- can be easily folded when not in use and stowed away to save space



mit Tragegriffen
with carrying handles



H6180188

32 L



KLAPPBOX

- 32 Liter
- deckender, matter und unempfindlicher Kunststoff
- ideal für Transport und Archivierung
- bis 30 kg belastbar
- zusätzliche Tragegriffe (bis 5 kg belastbar)
- lässt sich bei Nichtgebrauch einfach zusammenklappen und platzsparend verstauen

FOLDING BOX

- 32 litres
- opaque, matt and insensitive plastic
- ideal for transport and archiving
- loadable up to 30 kg
- additional carrying handles (loadable up to 5 kg)
- can be easily folded when not in use and stowed away to save space

ART.-NR. SKU	FARB-NR. COLOUR REF.	FARBE COLOUR	LITER LITRE	BREITE MM WIDTH MM	TIEFE MM DEPTH MM	HÖHE MM HEIGHT MM	VE PU
H61800	88 ■	anthrazit anthracite	32	360	490	245	6
H61801	88 ■	anthrazit anthracite	32	360	490	255	6

Klappboxen folding boxes



H6180288

NEUES PRODUKT
2019
NEW PRODUCT

the flap-line

46 L

KLAPPBOX

- 46 Liter
- deckender, matter und unempfindlicher Kunststoff
- ideal für Transport und Archivierung
- bis 27 kg belastbar
- lässt sich bei Nichtgebrauch einfach zusammenklappen und platzsparend verstauen



FOLDING BOX

- 46 litres
- opaque, matt and insensitive plastic
- ideal for transport and archiving
- loadable up to 27 kg
- can be easily folded when not in use and stowed away to save space



für schwere Lasten
for heavy loads



H6180388

45 L

KLAPPBOX

- 45 Liter
- deckender, matter und unempfindlicher Kunststoff
- ideal für Transport und Archivierung
- bis 30 kg belastbar
- mit verstärkten Scharnieren
- lässt sich bei Nichtgebrauch einfach zusammenklappen und platzsparend verstauen



FOLDING BOX

- 45 litres
- opaque, matt and insensitive plastic
- ideal for transport and archiving
- loadable up to 30 kg
- with reinforced hinges
- can be easily folded when not in use and stowed away to save space

ART.-NR. SKU	FARB-NR. COLOUR REF.	FARBE COLOUR	LITER LITRE	BREITE MM WIDTH MM	TIEFE MM DEPTH MM	HÖHE MM HEIGHT MM	VE PU
H61802	88 ■	anthrazit anthracite	46	380	540	265	6
H61803	88 ■	anthrazit anthracite	45	354	530	284	6



Einfach sortiert und sauber getrennt

Da die Mülltrennung bald für alle Unternehmen Pflicht wird, sollte die umweltfreundliche Entsorgung des Abfalls bereits am Arbeitsplatz beginnen – einfach sortiert und sauber nach Wertstoffen getrennt.

Von Push- und Tretabfallbehältern, über Design- und Systempapierkörbe bis hin zu TÜV-geprüften Sicherheitspapierkörben bietet helit ein umfassendes Sortiment für maßgeschneiderte Lösungen zur Abfallsammlung und Abfalltrennung an.

Die Papierkörbe und Abfallbehälter aus Kunststoff und Metall sind von 5 l bis 120 l Füllvermögen in verschiedensten Farben erhältlich. Preisgekrönte Ideen wie z.B. die Systempapierkörbe „the double“ und „the triple“ sind richtungsweisend für eine fachgerechte Mülltrennung.

simply sorted and cleanly separated

As waste separation will soon become mandatory for all companies, the environmentally friendly disposal of waste should start at the workplace - simply sorted and separated according to recyclables.

From push and pedal waste bins to design and system bins to TÜV-tested safety waste bins, helit offers a comprehensive range for tailor-made waste collection and waste separation solutions.

The plastic and metal made waste bins are available in various colours from 5 l to 120 l. Award-winning ideas, e.g. the system waste bins "the double" and "the triple" are directional for a proper waste separation.



Abfallsammlung & -trennung

Papierkörbe aus Kunststoff	Seite 98-103
Papierkörbe aus Metall	Seite 104-107
System-Papierkörbe aus Kunststoff	Seite 108-109
Sicherheitspapierkörbe aus Kunststoff	Seite 110-111
Sicherheitspapierkörbe aus Metall	Seite 112-113
Push-Abfallbehälter aus Kunststoff	Seite 114-117
Push-Abfallbehälter aus Metall	Seite 118-119
Push-Tretabfallbehälter aus Metall	Seite 120
Tret-Abfallbehälter aus Kunststoff	Seite 121-123
Silberionen-Tretabfallbehälter aus Metall	Seite 124-125
Tret-Abfallbehälter aus Metall	Seite 126-127
Sensor-Abfallbehälter aus Metall	Seite 128-129
Standascher aus Metall	Seite 130
Schirmständer aus Metall	Seite 131
Zubehör	Seite 132-135

waste disposal & separation

waste bins made of plastic	page 98-103
waste bins made of metal	page 104-107
system waste bins made of plastic	page 108-109
safety waste bins made of plastic	page 110-111
safety waste bins made of metal	page 112-113
push bins made of plastic	page 114-117
push bins made of metal	page 118-119
push step bins made of metal	page 120
step bins made of plastic	page 121-123
silver ion step bins made of metal	page 124-125
step bins made of metal	page 126-127
sensor bins made of metal	page 128-129
ashtrays made of metal	page 130
umbrella stand made of metal	page 131
accessories	page 132-135

Papierkörbe aus Kunststoff

waste bins made of plastic



H6105825

the german

18L

PAPIERKORB

- 18 Liter
- deckender und matter Kunststoff
- mit umlaufendem Griffband
- Müllbeutелеmpfehlung: 35 Liter
- nachrüstbar mit Abfalleinsatz (mit und ohne Schwenkdeckel)
- nachrüstbar mit Ring zur Beutelfestigung
- [Zubehör auf Seite 133 und 135](#)

WASTE BIN

- 18 litre
- opaque and matt plastic
- with surrounding handling rim
- recommendation bin liners: 35 litre
- can be retrofitted with litter insert (with or without hinged lid)
- can be retrofitted with attachment ring for bin liner
- [accessories on page 133 and 135](#)



H6105818

H6105825

H6105834

H6105852

H6105875

H6105882

H6105887

H6105895

ART.-NR. SKU	FARB-NR. COLOUR REF.	FARBE COLOUR	LITER LITRE	OBERER Ø MM UPPER Ø MM	HÖHE MM HEIGHT MM	VE PU
H61058	18	gelb yellow	18	315	331	15
H61058	25	rot red	18	315	331	15
H61058	34	blau blue	18	315	331	15
H61058	52	grün green	18	315	331	15
H61058	75	braun brown	18	315	331	15
H61058	82	lichtgrau light grey	18	315	331	15
H61058	87	mittelgrau mid grey	18	315	331	15
H61058	95	schwarz black	18	315	331	15

Papierkörbe aus Kunststoff

waste bins made of plastic



H6106125

the german

30L

PAPIERKORB

- 30 Liter
- deckender und matter Kunststoff
- mit umlaufendem Griffband
- Müllbeutелеmpfehlung: 60 Liter
- nachrüstbar mit Abfalleinsatz (mit und ohne Schwenkdeckel)
- [Zubehör auf Seite 132](#)



WASTE BIN

- 30 litre
- opaque and matt plastic
- with surrounding handling rim
- recommendation bin liners: 60 litre
- can be retrofitted with litter insert (with or without hinged lid)
- [accessories on page 132](#)



H6106118



H6106125



H6106134



H6106152



H6106175



H6106182



H6106195

ART.-NR. SKU	FARB-NR. COLOUR REF.	FARBE COLOUR	LITER LITRE	OBERER Ø MM UPPER Ø MM	HÖHE MM HEIGHT MM	VE PU
H61061	18	gelb yellow	30	350	410	1
H61061	25	rot red	30	350	410	1
H61061	34	blau blue	30	350	410	1
H61061	52	grün green	30	350	410	1
H61061	75	braun brown	30	350	410	1
H61061	82	lichtgrau light grey	30	350	410	1
H61061	95	schwarz black	30	350	410	1

Papierkörbe aus Kunststoff

waste bins made of plastic



H6106225

the german

45L

PAPIERKORB

- 45 Liter
- deckender und matter Kunststoff
- mit umlaufendem Griffband
- Müllbeutelempfehlung: 60 Liter
- nachrüstbar mit Abfalleinsatz (mit und ohne Schwenkdeckel)
- [Zubehör auf Seite 132](#)

WASTE BIN

- 45 litre
- opaque and matt plastic
- with surrounding handling rim
- recommendation bin liners: 60 litre
- can be retrofitted with litter insert (with or without hinged lid)
- [accessories on page 132](#)



H6106218



H6106225



H6106234









H6106252



H6106282



H6106295

ART.-NR. SKU	FARB-NR. COLOUR REF.	FARBE COLOUR	LITER LITRE	OBERER Ø MM UPPER Ø MM	HÖHE MM HEIGHT MM	VE PU
H61062	18 	gelb yellow	45	390	480	1
H61062	25 	rot red	45	390	480	1
H61062	34 	blau blue	45	390	480	1
H61062	52 	grün green	45	390	480	1
H61062	82 	lichtgrau light grey	45	390	480	1
H61062	95 	schwarz black	45	390	480	1

Papierkörbe aus Kunststoff

waste bins made of plastic



H6105734

the german line

13L

PAPIERKORB

- 13 und 18 Liter

- deckender und matter Kunststoff

- mit umlaufendem Griffband

18L

- Müllbeutелеmpfehlung: 20 Liter für H61052 und 35 Liter für H61057



- nachrüstbar mit Abfalleinsatz (mit und ohne Schwenkdeckel)

- nachrüstbar mit Ring zur Beutelbefestigung (18 L)

- [Zubehör auf Seite 133 und 135](#)

WASTE BIN

- 13 and 18 litre

- opaque and matt plastic

- with surrounding handling rim

- recommendation bin liners: 20 litre for H61052 and 35 litre for H61057

- can be retrofitted with litter insert (with or without hinged lid)

- can be retrofitted with attachment ring for bin liner (18 L)

- [accessories on page 133 and 135](#)



H6105225



H6105282



H6105295



H6105705



H6105782



H6105734



H6105795

ART.-NR. SKU	FARB-NR. COLOUR REF.	FARBE COLOUR	LITER LITRE	OBERER Ø MM UPPER Ø MM	HÖHE MM HEIGHT MM	VE PU
H61052	25	rot red	13	291	292	5
H61052	82	lichtgrau light grey	13	291	292	5
H61052	95	schwarz black	13	291	292	5
H61057	05	weiß white	18	315	320	5
H61057	34	blau blue	18	315	320	5
H61057	82	lichtgrau light grey	18	315	320	5
H61057	95	schwarz black	18	315	320	5

Papierkörbe aus Kunststoff

waste bins made of plastic



H23604

NEUE FARBEN
2018
NEW COLOURS

the joy

13L

PAPIERKORB

- 13 Liter
- deckender und matter Kunststoff
- mit umlaufendem Griffband
- Müllbeutelempfehlung: 35 Liter



WASTE BIN

- 13 litre
- opaque and matt plastic
- with surrounding handling rim
- recommendation bin liners: 35 litre



H23602

13L

PAPIERKORB

- 13 Liter
- transluzenter oder deckender Kunststoff
- mit umlaufendem Griffband
- Müllbeutelempfehlung: 35 Liter



WASTE BIN

- 13 litre
- translucent or opaque plastic
- with surrounding handling rim
- recommendation bin liners: 35 litre

ART.-NR. SKU	FARB-NR. COLOUR REF.	FARBE COLOUR	LITER LITRE	OBERER Ø MM UPPER Ø MM	HÖHE MM HEIGHT MM	VE PU
H23602	10	weiß transluzent white translucent	13	280	300	4
H23602	30	blau transluzent blue translucent	13	280	300	4
H23602	95	schwarz black	13	280	300	4
H23604	17	gelb yellow	13	280	300	4
H23604	28	pink pink	13	280	300	4
H23604	32	türkis turquoise	13	280	300	4
H23604	33	hellblau light blue	13	280	300	4
H23604	53	grün green	13	280	300	4

Papierkörbe aus Kunststoff

waste bins made of plastic



H6107399



H6107300



H6107395

NEUES PRODUKT
2017
NEW PRODUCT

the pure elegance

18L



PAPIERKORB

- 18 Liter
- deckender und matter Kunststoff
- mit umlaufendem Griffband
- umlaufende Designs mittels „IML“-Verfahren
- hochwertiger, unlösbarer, kratz- und stoßfester Druck
- Müllbeutempfehlung: 35 Liter
- nachrüstbar mit Abfalleinsatz (mit und ohne Schwenkdeckel)
- nachrüstbar mit Ring zur Beutelbefestigung
- [Zubehör auf Seite 133 und 135](#)

WASTE BIN

- 18 litre
- opaque and matt plastic
- with surrounding handling rim
- circumferential design with "IML"-technique
- high-class, undetachable, scratch- and shockproof print
- recommendation bin liners: 35 litre
- can be retrofitted with litter insert (with or without hinged lid)
- can be retrofitted with attachment ring for bin liner
- [accessories on page 133 and 135](#)

ART.-NR. SKU	FARB-NR. COLOUR REF.	NAME NAME	LITER LITRE	OBERER Ø MM UPPER Ø MM	HÖHE MM HEIGHT MM	VE PU
H61073	99 ■	full strip	18	315	331	6
H61073	00 ■	half strip	18	315	331	6
H61073	95 ■	advanced	18	315	331	6

Papierkörbe aus Metall

waste bins made of metal

Jetzt auch als Set erhältlich
now also available as a set



H2518595



H5802194

the circle network

15L

PAPIERKORB

- 15 und 23 Liter
- pulverbeschichteter Mesh-Stahl
- Müllbeutelempfehlung: 35 Liter
- Set auf Seite 11

23L



WASTE BIN

- 15 and 23 litre
- powder-coated mesh steel
- recommendation bin liners: 35 litre
- set on page 11

the architect

17L

PAPIERKORB

- 17 Liter
- deckender und matter Kunststoff
- mit und ohne Ring (aus Aluminium) zur Beutelfestigung
- entwickelt von dem berühmten Architekten Sir Norman Foster
- Müllbeutelempfehlung: 60 Liter
- inklusive 10 Müllbeutel



WASTE BIN

- 17 litre
- opaque and matt material
- with and without ring (made of aluminium) for bin liner fixing
- designed by the famous architect Sir Norman Foster
- recommendation bin liners: 60 litre
- including 10 bin liners

ART.-NR. SKU	FARB-NR. COLOUR REF.	FARBE COLOUR	LITER LITRE	ZUSATZ ADDITION	OBERER Ø MM UPPER Ø MM	HÖHE MM HEIGHT MM	VE PU
H25185	95 ■	schwarz black	15		267	280	1
H25185	00 ■	silber silver	15		267	280	1
H25186	95 ■	schwarz black	23		295	350	1
H25186	00 ■	silber silver	23		295	350	1
H58020	88 ■	anthrazit anthracite	17	ohne Ring without ring	240	395	1
H58021	94 ■	anthrazit / silber anthracite / silver	17	mit Ring with ring	240	405	1

Papierkörbe aus Metall

waste bins made of metal



H2515095



PAPIERKORB

- 15 Liter
- pulverbeschichteter Stahl oder Edelstahl
- Gummibodenring, um Korrosionsbildung zu vermeiden
- Müllbeutelempfehlung: 35 Liter



WASTE BIN

- 15 litre
- powder-coated steel or stainless steel
- bottom rubber ring for preventing corrosion
- recommendation bin liners: 35 litre



H2515200



PAPIERKORB

- 30 Liter
- pulverbeschichteter Stahl oder Edelstahl
- Gummibodenring, um Korrosionsbildung zu vermeiden
- Müllbeutelempfehlung: 60 Liter



WASTE BIN

- 30 litre
- powder-coated steel or stainless steel
- bottom rubber ring for preventing corrosion
- recommendation bin liners: 60 litre



ART.-NR. SKU	FARB-NR. COLOUR REF.	FARBE COLOUR	LITER LITRE	OBERER Ø MM UPPER Ø MM	HÖHE MM HEIGHT MM	VE PU
H25150	82 <input type="checkbox"/>	lichtgrau light grey	15	255	330	1
H25150	95 <input checked="" type="checkbox"/>	schwarz black	15	255	330	1
H25150	00 <input type="checkbox"/>	Edelstahl stainless steel	15	255	330	1
H25152	82 <input type="checkbox"/>	lichtgrau light grey	30	315	475	1
H25152	95 <input checked="" type="checkbox"/>	schwarz black	30	315	475	1
H25152	00 <input type="checkbox"/>	Edelstahl stainless steel	30	315	475	1

Papierkörbe aus Metall

waste bins made of metal



H2515795



H2515700

the dot

15L

PAPIERKORB

- 15 Liter
- pulverbeschichteter Stahl oder Edelstahl
- mit Lochdekor
- Gummibodenring, um Korrosionsbildung zu vermeiden
- Müllbeutelempfehlung: 35 Liter



WASTE BIN

- 15 litre
- powder-coated steel or stainless steel
- with decor
- bottom rubber ring for preventing corrosion
- recommendation bin liners: 35 litre

ART.-NR. SKU	FARB-NR. COLOUR REF.	FARBE COLOUR	LITER LITRE	OBERER Ø MM UPPER Ø MM	HÖHE MM HEIGHT MM	VE PU
H25157	87 <input type="checkbox"/>	mittelgrau mid grey	15	255	321	1
H25157	95 <input checked="" type="checkbox"/>	schwarz black	15	255	321	1
H25157	99 <input type="checkbox"/>	silber silver	15	255	321	1
H25157	00 <input type="checkbox"/>	Edelstahl stainless steel	15	255	321	1

Papierkörbe aus Metall

waste bins made of metal



H2515995

the dot

18L

PAPIERKORB

- 18 Liter
- pulverbeschichteter Stahl oder Edelstahl
- mit Lochdekor
- Gummibodenring, um Korrosionsbildung zu vermeiden
- Müllbeutempfehlung: 35 Liter





WASTE BIN

- 18 litre
- powder-coated steel or stainless steel
- with decor
- bottom rubber ring for preventing corrosion
- recommendation bin liners: 35 litre



H2515900

ART.-NR. SKU	FARB-NR. COLOUR REF.	FARBE COLOUR	LITER LITRE	BREITE MM WIDTH MM	TIEFE MM DEPTH MM	HÖHE MM HEIGHT MM	VE PU
H25159	87 	mittelgrau mid grey	18	240	240	325	1
H25159	95 	schwarz black	18	240	240	325	1
H25159	00 	Edelstahl stainless steel	18	240	240	325	1

System-Papierkörbe aus Kunststoff

system waste bins made of plastic



H6105695

the oval

22L

PAPIERKORB

- 22 Liter
- deckender und matter Kunststoff
- weltberühmtes, original Zeischegg-Design (IF-Design-Award Gewinner)
- Müllbeutелеmpfehlung: 35 Liter
- [Zubehör auf Seite 134](#)



WASTE BIN

- 22 litre
- opaque and matt plastic
- world famous, original Zeischegg design (IF-Design-Award winner)
- recommendation bin liners: 35 litre
- [accessories on page 134](#)



H6103795

the double

20L
+
9L

SYSTEM-PAPIERKORB

- 1 x 20 Liter für Papieraufnahme
- 1 x 9 Liter Anhängenbehälter ohne Deckel für Nass- und sonstige Abfälle
- deckender und matter Kunststoff
- Müllbeutel Empfehlung: Hauptbehälter 35 Liter, Seitenbehälter 20 Liter
- [Zubehör auf Seite 134](#)



SYSTEM WASTE BIN

- 1 x 20 litre for paper disposal
- 1 x 9 litre extra section without lid for wet waste and other
- opaque and matt plastic
- recommendation bin liners: 35 litre for main bin, 20 litre for side bin
- [accessories on page 134](#)

ART.-NR. SKU	FARB-NR. COLOUR REF.	FARBE COLOUR	LITER LITRE	BREITE MM WIDTH MM	TIEFE MM DEPTH MM	HÖHE MM HEIGHT MM	VE PU
H61056	95 ■	schwarz black	22	178	450	300	2
H61037	95 ■	schwarz black	1 x 20 + 1 x 9	270	440	345	1

System-Papierkörbe aus Kunststoff

system waste bins made of plastic



H6103993

H6220900



SYSTEM-PAPIERKORB

- 1 x 20 Liter für Papieraufnahme
- 1 x 9 Liter Anhängenbehälter mit Deckel für Nass- und sonstige Abfälle
- deckender und matter Kunststoff
- Müllbeutel Empfehlung: Hauptbehälter 35 Liter, Seitenbehälter 20 Liter
- [Zubehör auf Seite 134](#)

SYSTEM WASTE BIN

- 1 x 20 litre for paper disposal
- 1 x 9 litre extra section with lid for wet waste and other
- opaque and matt plastic
- recommendation bin liners: 35 litre for main bin, 20 litre for side bin
- [accessories on page 134](#)

the double



H6103596



SYSTEM-PAPIERKORB

- 1 x 20 Liter für Papieraufnahme
- 2 x 9 Liter Anhängenbehälter mit Deckel für Nass- und sonstige Abfälle
- deckender und matter Kunststoff
- Müllbeutel Empfehlung: Hauptbehälter 35 Liter, Seitenbehälter 20 Liter
- [Zubehör auf Seite 134](#)

SYSTEM WASTE BIN

- 1 x 20 litre for paper disposal
- 2 x 9 litre extra section with lid for wet waste and other
- opaque and matt plastic
- recommendation bin liners: 35 litre for main bin, 20 litre for side bin
- [accessories on page 134](#)

the triple

ART.-NR. SKU	FARB-NR. COLOUR REF.	FARBE COLOUR	LITER LITRE	BREITE MM WIDTH MM	TIEFE MM DEPTH MM	HÖHE MM HEIGHT MM	VE PU
H61039	92	schwarz / rot black / red	1 x 20 + 1 x 9	270	440	348	1
H61039	93	schwarz / blau black / blue	1 x 20 + 1 x 9	270	440	348	1
H61039	94	schwarz / grün black / green	1 x 20 + 1 x 9	270	440	348	1
H61039	95	schwarz black	1 x 20 + 1 x 9	270	440	348	1
H62209	00	silber / schwarz silver / black	1 x 20 + 1 x 9	270	440	348	1
H61035	96	schwarz / grün / rot black / green / red	1 x 20 + 2 x 9	280	555	348	1
H61035	97	schwarz / blau / rot black / blue / red	1 x 20 + 2 x 9	280	555	348	1

Sicherheitspapierkörbe aus Kunststoff

safety waste bins made of plastic



H6106395

the firefighter

12L

SICHERHEITSPAPIERKORB

- 12 Liter
- deckender und matter Kunststoff
- schwer-entflammbar
- Müllbeutelempfehlung: 35 Liter



SAFETY WASTE BIN

- 12 litre
- opaque and matt plastic
- flame-retardant
- recommendation bin liners: 35 litre



H6106480

18L

SICHERHEITSPAPIERKORB

- 18 Liter
- deckender und matter Kunststoff
- schwer-entflammbar
- Müllbeutelempfehlung: 35 Liter
- [Zubehör auf Seite 133](#)



SAFETY WASTE BIN

- 18 litre
- opaque and matt plastic
- flame-retardant
- recommendation bin liners: 35 litre
- [accessories on page 133](#)

ART.-NR. SKU	FARB-NR. COLOUR REF.	FARBE COLOUR	LITER LITRE	OBERER Ø MM UPPER Ø MM	HÖHE MM HEIGHT MM	VE PU
H61063	80 <input type="checkbox"/>	lichtgrau light grey	12	267	270	5
H61063	95 <input checked="" type="checkbox"/>	schwarz black	12	267	270	5
H61064	80 <input type="checkbox"/>	lichtgrau light grey	18	300	310	5
H61064	95 <input checked="" type="checkbox"/>	schwarz black	18	300	310	5

Sicherheitspapierkörbe aus Kunststoff

safety waste bins made of plastic



H6107895

12L



the firefighter

SICHERHEITSPAPIERKORB MIT ALUMINIUM-EINSATZ

- 12 Liter
- deckender und matter Kunststoff
- schwer-entflammbar
- mit nicht brennbarem Aluminium-Einsatz
- Müllbeutelempfehlung: 35 Liter

SAFETY WASTE BIN WITH ALUMINIUM INSERT

- 12 litre
- opaque and matt plastic
- flame-retardant
- with non-flammable aluminium insert
- recommendation bin liners: 35 litre



H6107680

18L



SICHERHEITSPAPIERKORB MIT ALUMINIUM-EINSATZ

- 18 Liter
- deckender und matter Kunststoff
- schwer-entflammbar
- mit nicht brennbarem Aluminium-Einsatz
- Müllbeutelempfehlung: 35 Liter
- [Zubehör auf Seite 133](#)

SAFETY WASTE BIN WITH ALUMINIUM INSERT

- 18 litre
- opaque and matt plastic
- flame-retardant
- with non-flammable aluminium insert
- recommendation bin liners: 35 litre
- [accessories on page 133](#)

ART.-NR. SKU	FARB-NR. COLOUR REF.	FARBE COLOUR	LITER LITRE	OBERER Ø MM UPPER Ø MM	HÖHE MM HEIGHT MM	VE PU
H61078	80 <input type="checkbox"/>	lichtgrau light grey	12	267	270	5
H61078	95 <input checked="" type="checkbox"/>	schwarz black	12	267	270	5
H61076	80 <input type="checkbox"/>	lichtgrau light grey	18	300	310	5
H61076	95 <input checked="" type="checkbox"/>	schwarz black	18	300	310	5

Sicherheitspapierkörbe aus Metall

safety waste bins made of metal



H2515482



SICHERHEITSPAPIERKORB MIT LÖSCHKOPF

- 15 Liter
- pulverbeschichteter Stahl oder Edelstahl
- TÜV zertifiziert
- schwer-entflammbar und selbstlöschend durch flammhemmenden Löschkopf
- Gummibodenring, um Korrosionsbildung zu vermeiden
- Müllbeutelempfehlung: 35 Liter



SAFETY WASTE BIN WITH FLAME-RETARDANT TOP

- 15 litre
- powder-coated steel or stainless steel
- TÜV certified
- flame-retardant and self-extinguishing by flame-retardant top
- bottom rubber ring for preventing corrosion
- recommendation bin liners: 35 litre



H2515695



SICHERHEITSPAPIERKORB MIT LÖSCHKOPF

- 30 Liter
- pulverbeschichteter Stahl oder Edelstahl
- TÜV zertifiziert
- schwer-entflammbar und selbstlöschend durch flammhemmenden Löschkopf
- Gummibodenring, um Korrosionsbildung zu vermeiden
- Müllbeutelempfehlung: 60 Liter



SAFETY WASTE BIN WITH FLAME-RETARDANT TOP

- 30 litre
- powder-coated steel or stainless steel
- TÜV certified
- flame-retardant and self-extinguishing by flame-retardant top
- bottom rubber ring for preventing corrosion
- recommendation bin liners: 60 litre

ART.-NR. SKU	FARB-NR. COLOUR REF.	FARBE COLOUR	LITER LITRE	OBERER Ø MM UPPER Ø MM	HÖHE MM HEIGHT MM	VE PU
H25154	82 <input type="checkbox"/>	lichtgrau light grey	15	260	335	1
H25154	95 <input checked="" type="checkbox"/>	schwarz black	15	260	335	1
H25154	00 <input type="checkbox"/>	Edelstahl stainless steel	15	260	335	1
H25156	82 <input type="checkbox"/>	lichtgrau light grey	30	319	503	1
H25156	95 <input checked="" type="checkbox"/>	schwarz black	30	319	503	1
H25156	00 <input type="checkbox"/>	Edelstahl stainless steel	30	319	503	1

Sicherheitspapierkörbe aus Metall

safety waste bins made of metal



H2515800

the guardian

50L

SICHERHEITSPAPIERKORB MIT LÖSCHKOPF

- 50 Liter
- pulverbeschichteter Stahl oder Edelstahl
- TÜV zertifiziert
- schwer-entflammbar und selbstlöschend durch flammhemmenden Löschkopf
- Gummibodenring, um Korrosionsbildung zu vermeiden
- Müllbeutelempfehlung: 120 Liter



SAFETY WASTE BIN WITH FLAME-RETARDANT TOP

- 50 litre
- powder-coated steel or stainless steel
- TÜV certified
- flame-retardant and self-extinguishing by flame-retardant top
- bottom rubber ring for preventing corrosion
- recommendation bin liners: 120 litre



DIE FUNKTIONSWEISE DES LÖSCHKOPFES

1. Feuer kann in jedem Papierkorb entstehen.
2. Die aufsteigenden Verbrennungsgase stauen sich an der Einwurfoffnung.
3. Die Sauerstoffzufuhr wird unterbrochen. Das Feuer erlischt.

THE FUNCTION OF THE FLAME-RETARDANT TOP

1. Fire can occur in any waste bin.
2. The ascending combustion gases accumulate at the inlet opening.
3. The oxygen supply is interrupted. The fire extinguishes.



TÜV Zertifikat für die Produkte H25154, H25156 und H25158

TÜV certificate for the products H25154, H25156 and H25158

ART.-NR. SKU	FARB-NR. COLOUR REF.	FARBE COLOUR	LITER LITRE	OBERER Ø MM UPPER Ø MM	HÖHE MM HEIGHT MM	VE PU
H25158	82 <input type="checkbox"/>	lichtgrau light grey	50	363	630	1
H25158	95 <input checked="" type="checkbox"/>	schwarz black	50	363	630	1
H25158	00 <input type="checkbox"/>	Edelstahl stainless steel	50	363	630	1

Push-Abfallbehälter aus Kunststoff

push bins made of plastic



H2401018



the flip

PUSH-ABFALLBEHÄLTER

- 6 Liter
- deckender und matter Kunststoff
- mit Push-Einwurfklappe
- abnehmbarer Deckel
- Müllbeutelempfehlung: 10 Liter

PUSH BIN

- 6 litre
- opaque and matt plastic
- with push-flap
- removable lid
- recommendation bin liners: 10 litre



H2401005



H2401018



H2401025



H2401034



H2401051



H2401082



H2401095

ART.-NR. SKU	FARB-NR. COLOUR REF.	FARBE COLOUR	LITER LITRE	OBERER Ø MM UPPER Ø MM	HÖHE MM HEIGHT MM	VE PU
H24010	05 <input type="checkbox"/>	weiß white	6	214	375	6
H24010	18 <input type="checkbox"/>	gelb yellow	6	214	375	6
H24010	25 <input type="checkbox"/>	rot red	6	214	375	6
H24010	34 <input type="checkbox"/>	blau blue	6	214	375	6
H24010	51 <input type="checkbox"/>	grün green	6	214	375	6
H24010	82 <input type="checkbox"/>	lichtgrau light grey	6	214	375	6
H24010	95 <input type="checkbox"/>	schwarz black	6	214	375	6

Push-Abfallbehälter aus Kunststoff

push bins made of plastic



H2401125

the flip

13L

PUSH-ABFALLBEHÄLTER

- 13 Liter
- deckender und matter Kunststoff
- mit Push-Einwurfklappe
- abnehmbarer Deckel
- Müllbeutelempfehlung: 20 Liter



PUSH BIN

- 13 litre
- opaque and matt plastic
- with push-flap
- removable lid
- recommendation bin liners: 20 litre



H2401118



H2401125



H2401134



H2401151



H2401182



H2401195

ART.-NR. SKU	FARB-NR. COLOUR REF.	FARBE COLOUR	LITER LITRE	OBERER Ø MM UPPER Ø MM	HÖHE MM HEIGHT MM	VE PU
H24011	18 	gelb yellow	13	253	490	6
H24011	25 	rot red	13	253	490	6
H24011	34 	blau blue	13	253	490	6
H24011	51 	grün green	13	253	490	6
H24011	82 	lichtgrau light grey	13	253	490	6
H24011	95 	schwarz black	13	253	490	6

Push-Abfallbehälter aus Kunststoff

push bins made of plastic



H2401234

the flip

25L

PUSH-ABFALLBEHÄLTER

- 25 Liter
- deckender und matter Kunststoff
- mit Push-Einwurfklappe
- abnehmbarer Deckel
- Müllbeutelempfehlung: 60 Liter



PUSH BIN

- 25 litre
- opaque and matt plastic
- with push-flap
- removable lid
- recommendation bin liners: 60 litre



H2401218



H2401225



H2401234



H2401251



H2401282



H2401295

ART.-NR. SKU	FARB-NR. COLOUR REF.	FARBE COLOUR	LITER LITRE	OBERER Ø MM UPPER Ø MM	HÖHE MM HEIGHT MM	VE PU
H24012	18	gelb yellow	25	312	615	3
H24012	25	rot red	25	312	615	3
H24012	34	blau blue	25	312	615	3
H24012	51	grün green	25	312	615	3
H24012	82	lichtgrau light grey	25	312	615	3
H24012	95	schwarz black	25	312	615	3

Push-Abfallbehälter aus Kunststoff

push bins made of plastic



H2401351

the flip

45L

PUSH-ABFALLBEHÄLTER

- 45 Liter
- deckender und matter Kunststoff
- mit Push-Einwurfklappe
- abnehmbarer Deckel
- Müllbeutелеmpfehlung: 60 Liter



PUSH BIN

- 45 litre
- opaque and matt plastic
- with push-flap
- removable lid
- recommendation bin liners: 60 litre



H2401318



H2401325



H2401334



H2401351



H2401382



H2401395

ART.-NR. SKU	FARB-NR. COLOUR REF.	FARBE COLOUR	LITER LITRE	OBERER Ø MM UPPER Ø MM	HÖHE MM HEIGHT MM	VE PU
H24013	18	gelb yellow	45	403	700	2
H24013	25	rot red	45	403	700	2
H24013	34	blau blue	45	403	700	2
H24013	51	grün green	45	403	700	2
H24013	82	lichtgrau light grey	45	403	700	2
H24013	95	schwarz black	45	403	700	2

Push-Abfallbehälter aus Metall

push bins made of metal



H2401795



H2401700

the dome

30L

PUSH-ABFALLBEHÄLTER

- 30 Liter
- pulverbeschichteter Stahl oder Edelstahl
- mit Push-Einwurfklappe
- verzinkter Metall-Innenbehälter
- Gummibodenring, um Korrosionsbildung zu vermeiden
- Müllbeutelempfehlung: 60 Liter



PUSH BIN

- 30 litre
- powder-coated steel or stainless steel
- with push-flap
- galvanized metal inner container
- bottom rubber ring for preventing corrosion
- recommendation bin liners: 60 litre

ART.-NR. SKU	FARB-NR. COLOUR REF.	FARBE COLOUR	LITER LITRE	OBERER Ø MM UPPER Ø MM	HÖHE MM HEIGHT MM	VE PU
H24017	05 <input type="checkbox"/>	weiß white	30	314	650	1
H24017	34 <input checked="" type="checkbox"/>	blau blue	30	314	650	1
H24017	87 <input type="checkbox"/>	mittelgrau mid grey	30	314	650	1
H24017	95 <input checked="" type="checkbox"/>	schwarz black	30	314	650	1
H24017	00 <input type="checkbox"/>	Edelstahl stainless steel	30	314	650	1

Push-Abfallbehälter aus Metall

push bins made of metal



H2401434



H2401405

the dome



PUSH-ABFALLBEHÄLTER

- 50 Liter
- pulverbeschichteter Stahl oder Edelstahl
- mit Push-Einwurfklappe
- verzinkter Metall-Innenbehälter
- Gummibodenring, um Korrosionsbildung zu vermeiden
- Müllbeutelempfehlung: 120 Liter



PUSH BIN

- 50 litre
- powder-coated steel or stainless steel
- with push-flap
- galvanized metal inner container
- bottom rubber ring for preventing corrosion
- recommendation bin liners: 120 litre

ART.-NR. SKU	FARB-NR. COLOUR REF.	FARBE COLOUR	LITER LITRE	OBERER Ø MM UPPER Ø MM	HÖHE MM HEIGHT MM	VE PU
H24014	05 <input type="checkbox"/>	weiß white	50	360	745	1
H24014	34 <input checked="" type="checkbox"/>	blau blue	50	360	745	1
H24014	87 <input type="checkbox"/>	mittelgrau mid grey	50	360	745	1
H24014	95 <input checked="" type="checkbox"/>	schwarz black	50	360	745	1
H24014	00 <input type="checkbox"/>	Edelstahl stainless steel	50	360	745	1

Push-Tretabfallbehälter aus Metall

push step bins made of metal



H2405495



H2405400

the step dome

52L



PUSH-TRETABFALLBEHÄLTER

- 52 Liter
- pulverbeschichteter Stahl oder Edelstahl
- mit Push-Einwurfklappe, die auch durch Tretmechanik geöffnet werden kann
- 2 Tragegriffe an den Seiten für einfachen Transport
- verzinkter Metall-Innenbehälter
- Gummibodenring, um Korrosionsbildung zu vermeiden
- Müllbeutelempfehlung: 120 Liter

PUSH STEP BIN

- 52 litre
- powder-coated steel or stainless steel
- with push-flap, which can also be opened by pedal mechanism
- 2 side-mounted carrying handles for easier transport
- galvanized metal inner container
- bottom rubber ring for preventing corrosion
- recommendation bin liners: 120 litre

ART.-NR. SKU	FARB-NR. COLOUR REF.	FARBE COLOUR	LITER LITRE	OBERER Ø MM UPPER Ø MM	HÖHE MM HEIGHT MM	VE PU
H24054	95 ■	schwarz black	52	380	890	1
H24054	00 □	Edelstahl stainless steel	52	380	890	1

Tret-Abfallbehälter aus Kunststoff

step bins made of plastic



H2405595

the step chief

120 L

TRET-ABFALLBEHÄLTER

- 120 Liter
- deckender und matter Kunststoff
- HACCP (für Küchen und medizinische Einrichtungen)
- mit Fußpedal
- integrierte Rollen
- mit seitlichen Griffen
- Müllbeutелеmpfehlung: 240 Liter



HACCP



STEP BIN

- 120 litre
- opaque and matt plastic
- HACCP (for kitchens and medical facilities)
- with pedal
- integrated rollers
- with grips on both sides
- recommendation bin liners: 240 litre



H2405518



H2405525



H2405534



H2405551



H2405595

ART.-NR. SKU	FARB-NR. COLOUR REF.	FARBE COLOUR	LITER LITRE	BREITE MM WIDTH MM	TIEFE MM DEPTH MM	HÖHE MM HEIGHT MM	VE PU
H24055	18 	gelb yellow	120	510	425	875	1
H24055	25 	rot red	120	510	425	875	1
H24055	34 	blau blue	120	510	425	875	1
H24055	51 	grün green	120	510	425	875	1
H24055	95 	schwarz black	120	510	425	875	1

Tret-Abfallbehälter aus Kunststoff

step bins made of plastic



H2402018

30L

TRET-ABFALLBEHÄLTER

- 30 Liter
- deckender und matter Kunststoff
- mit Fußpedal
- Müllbeutelempfehlung: 120 Liter



STEP BIN

- 30 litre
- opaque and matt plastic
- with pedal
- recommendation bin liners: 120 litre



H2402125

45L

TRET-ABFALLBEHÄLTER

- 45 Liter
- deckender und matter Kunststoff
- mit Fußpedal
- Müllbeutelempfehlung: 120 Liter



STEP BIN

- 45 litre
- opaque and matt plastic
- with pedal
- recommendation bin liners: 120 litre



ART.-NR. SKU	FARB-NR. COLOUR REF.	FARBE COLOUR	LITER LITRE	BREITE MM WIDTH MM	TIEFE MM DEPTH MM	HÖHE MM HEIGHT MM	VE PU
H24020	05 <input type="checkbox"/>	weiß white	30	410	400	440	1
H24020	18 <input type="checkbox"/>	gelb yellow	30	410	400	440	1
H24020	25 <input type="checkbox"/>	rot red	30	410	400	440	1
H24020	34 <input type="checkbox"/>	blau blue	30	410	400	440	1
H24020	51 <input type="checkbox"/>	grün green	30	410	400	440	1
H24021	05 <input type="checkbox"/>	weiß white	45	410	400	600	1
H24021	18 <input type="checkbox"/>	gelb yellow	45	410	400	600	1
H24021	25 <input type="checkbox"/>	rot red	45	410	400	600	1
H24021	34 <input type="checkbox"/>	blau blue	45	410	400	600	1
H24021	51 <input type="checkbox"/>	grün green	45	410	400	600	1

Tret-Abfallbehälter aus Kunststoff

step bins made of plastic



H2402234

the step

70L

TRET-ABFALLBEHÄLTER

- 70 Liter
- deckender und matter Kunststoff
- mit Fußpedal
- Müllbeutelempfehlung: 240 Liter



STEP BIN

- 70 litre
- opaque and matt plastic
- with pedal
- recommendation bin liners: 240 litre



H2402351

90L

TRET-ABFALLBEHÄLTER

- 90 Liter
- deckender und matter Kunststoff
- mit Fußpedal
- Müllbeutelempfehlung: 240 Liter



STEP BIN

- 90 litre
- opaque and matt plastic
- with pedal
- recommendation bin liners: 240 litre

ART.-NR. SKU	FARB-NR. COLOUR REF.	FARBE COLOUR	LITER LITRE	BREITE MM WIDTH MM	TIEFE MM DEPTH MM	HÖHE MM HEIGHT MM	VE PU
H24022	05 <input type="checkbox"/>	weiß white	70	500	410	680	1
H24022	18 <input type="checkbox"/>	gelb yellow	70	500	410	680	1
H24022	25 <input type="checkbox"/>	rot red	70	500	410	680	1
H24022	34 <input type="checkbox"/>	blau blue	70	500	410	680	1
H24022	51 <input type="checkbox"/>	grün green	70	500	410	680	1
H24023	05 <input type="checkbox"/>	weiß white	90	500	410	830	1
H24023	18 <input type="checkbox"/>	gelb yellow	90	500	410	830	1
H24023	25 <input type="checkbox"/>	rot red	90	500	410	830	1
H24023	34 <input type="checkbox"/>	blau blue	90	500	410	830	1
H24023	51 <input type="checkbox"/>	grün green	90	500	410	830	1

Silberionen-Tretabfallbehälter aus Metall

silver ion step bins made of metal



the knight

Silberionen-Tretabfallbehälter
silver ion step bin



antibakteriell - antibacterial
tötet Keime - kills germs



Silberionen-Tretabfallbehälter aus Metall

silver ion step bins made of metal



H2404095



H2404105

NEUES PRODUKT
2018
NEW PRODUCT

the knight



3L

SILBERIONEN-TRETABFALLBEHÄLTER

- 3, 5, 20 und 30 Liter
- pulverbeschichteter Stahl
- Silberionen töten Keime und Bakterien ab
- Silberionen-Beschichtung auf allen Metallelementen
- Verarbeitung der Silberionen im Kunststoff-Innenbehälter
- Verarbeitung der Silberionen in allen Kunststoffelementen
- mit Fußpedal
- zertifiziertes Produkt
- Müllbeutelempfehlung: 10 Liter für 3 und 5 Liter, 20 Liter für 12 Liter und 35 Liter für 20 Liter

5L

20L

30L



SILVER ION STEP BIN

- 3, 5, 20 and 30 litre
- powder-coated steel
- silver ions kills germs and bacteria
- silver ion coating on all metal elements
- silver ions processed in the plastic inner container
- silver ions processed in the plastic elements
- with pedal
- certified product
- recommendation bin liners: 10 litres for 3 and 5 litres, 20 litres for 12 litres and 35 litres for 20 litres

Der Silberionen-Tretabfallbehälter "the knight" mit Kunststoff-Einsatz besitzt eine Silberionen-Beschichtung, die kleinste Keime und Bakterien abtötet und ist somit perfekt für alle Einsatzgebiete geeignet, in denen Hygiene groß geschrieben wird. In allen Metall- und Kunststoffelementen inklusive Kunststoff-Einsatz sind Silberionen verarbeitet, um eine nachhaltige antimikrobielle Wirkung zu gewährleisten. Die Wirkung hält mindestens drei Jahre. Der stabile Tretmechanismus ermöglicht ein bequemes Öffnen und Schließen.

The silver ion step bin "the knight" with plastic inner container consists of a silver ion coating that deactivates micro bacteria as well as smallest germs which makes them perfectly suitable for all scopes with high priority in hygiene. The silver ions were processed in all metal and plastic elements including the plastic inner container to ensure a sustainable antimicrobial effect. The effect lasts for at least three years. The stable pedal mechanism allows convenient opening and closing.

ART.-NR. SKU	FARB-NR. COLOUR REF.	FARBE COLOUR	LITER LITRE	OBERE Ø MM UPPER Ø MM	HÖHE MM HEIGHT MM	VE PU
H24040	05 <input type="checkbox"/>	weiß white	3	170	260	1
H24040	95 <input checked="" type="checkbox"/>	schwarz black	3	170	260	1
H24041	05 <input type="checkbox"/>	weiß white	5	210	280	1
H24041	95 <input checked="" type="checkbox"/>	schwarz black	5	210	280	1
H24042	05 <input type="checkbox"/>	weiß white	20	300	450	1
H24042	95 <input checked="" type="checkbox"/>	schwarz black	20	300	450	1
H24043	05 <input type="checkbox"/>	weiß white	30	300	650	1
H24043	95 <input checked="" type="checkbox"/>	schwarz black	30	300	650	1

Tret-Abfallbehälter aus Metall

step bins made of metal

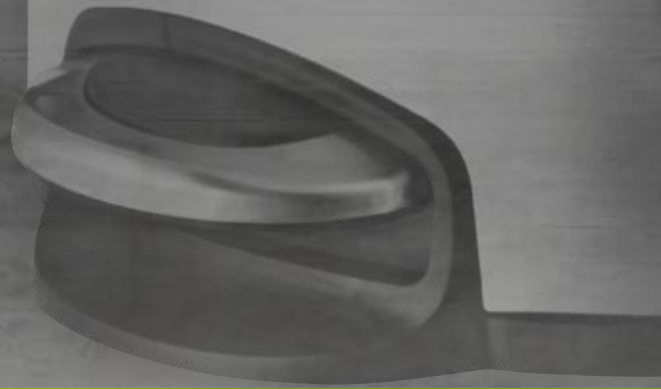

H2403495



H2403500

the silent

5L

12L



TRET-ABFALLBEHÄLTER

- 5 und 12 Liter
- pulverbeschichteter Stahl oder Edelstahl
- Anti-Fingerabdruck Beschichtung
- mit Fußpedal
- Kunststoff-Innenbehälter mit Henkel
- Deckel schließt leise, dicht und selbstständig
- Kunststoffscharnier mit Transportgriff
- Kunststoffsockel
- stabiler Stand durch Sockelerweiterung unter dem Tretpedal
- Müllbeutempfehlung:
10 Liter für 5 Liter und 20 Liter für 12 Liter

STEP BIN

- 5 and 12 litre
- powder-coated steel or stainless steel
- fingerprint proof
- with pedal
- plastic inner container with handle
- lid closes quietly, tightly and automatically
- plastic hinge with carrying handle
- with plastic pedestal
- stable standing by socket extension under the pedal
- recommendation bin liners:
10 litre for 5 litre and 20 litre for 12 litre

ART.-NR. SKU	FARB-NR. COLOUR REF.	FARBE COLOUR	LITER LITRE	OBERER Ø MM UPPER Ø MM	HÖHE MM HEIGHT MM	VE PU
H24034	05 <input type="checkbox"/>	weiß white	5	230	292	1
H24034	95 <input checked="" type="checkbox"/>	schwarz black	5	230	292	1
H24034	00 <input type="checkbox"/>	Edelstahl stainless steel	5	230	292	1
H24035	05 <input type="checkbox"/>	weiß white	12	250	405	1
H24035	95 <input checked="" type="checkbox"/>	schwarz black	12	250	405	1
H24035	00 <input type="checkbox"/>	Edelstahl stainless steel	12	250	405	1

Tret-Abfallbehälter aus Metall

step bins made of metal



H2403605



H2403600

the silent



TRET-ABFALLBEHÄLTER

- 20 Liter
- pulverbeschichteter Stahl oder Edelstahl
- Anti-Fingerabdruck Beschichtung
- mit Fußpedal
- Kunststoff-Innenbehälter mit Henkel
- Deckel schließt leise, dicht und selbstständig
- Kunststoffscharnier mit Transportgriff
- Kunststoffsockel
- stabiler Stand durch Sockelerweiterung unter dem Tretpedal
- Müllbeutelempfehlung: 35 Liter



STEP BIN

- 20 litre
- powder-coated steel or stainless steel
- fingerprint proof
- with pedal
- plastic inner container with handle
- lid closes quietly, tightly and automatically
- plastic hinge with carrying handle
- with plastic pedestal
- stable standing by socket extension under the pedal
- recommendation bin liners: 35 litre



ART.-NR. SKU	FARB-NR. COLOUR REF.	FARBE COLOUR	LITER LITRE	OBERER Ø MM UPPER Ø MM	HÖHE MM HEIGHT MM	VE PU
H24036	05 □	weiß white	20	293	460	1
H24036	95 ■	schwarz black	20	293	460	1
H24036	00 ▣	Edelstahl stainless steel	20	293	460	1

Sensor-Abfallbehälter aus Metall

sensor bins made of metal

the sensor

Sensor-Abfallbehälter
sensor bin



Sensor-Technik - sensor technic

öffnet und schließt automatisch
opens and closes automatically at approach



Sensor-Abfallbehälter aus Metall

sensor bins made of metal



NEUES PRODUKT
2018
NEW PRODUCT

the sensor



Sensor-Technik - sensor technic
öffnet und schließt automatisch
opens and closes automatically at approach

30 L

SENSOR-ABFALLBEHÄLTER

- 30 Liter
- Edelstahl
- öffnet und schließt automatisch
- Sensor-Technik
- auch manuell per Knopfdruck bedienbar
- mit LED Funktionsanzeige
- Anti-Fingerabdruck Beschichtung
- mit An- und Aus-Schalter
- abnehmbarer Deckel
- mit Kunststoff-Innenbehälter
- mit Kunststoffsockel
- batteriebetrieben: 4 x Typ D LR20 1,5V (Nicht im Lieferumfang enthalten)
- WEEE-Reg.-Nr. DE 48743756
- Müllbeutelempfehlung: 60 Liter



Der Sensor-Abfallbehälter „the sensor“ aus Edelstahl mit Anti-Fingerabdruck Beschichtung ist mit einer Sensor-Technik ausgestattet, die ein automatisches Öffnen und Schließen des Deckels gewährleistet. Die kontaktlose Müllentsorgung ist somit nicht nur bequem, sondern auch hygienisch.

Nach Aktivierung des Sensors bleibt der Deckel 5 Sekunden lang geöffnet und schließt danach automatisch. Zusätzlich ist dieser batteriebetriebene Papierkorb auch manuell per Knopfdruck über die LED Funktionsanzeige bedienbar. Hierbei schließt sich der Deckel auch erst wieder auf Knopfdruck.

Die komplette Sensor-Technik kann über einen Kippschalter an dem abnehmbaren Deckel an- und ausgeschaltet werden. Dies schont nicht nur die Batterieleistung sondern sorgt ebenso für einen sicheren Transport.

Der Kunststoffsockel garantiert einen stabilen Stand und schützt zusätzlich vor Kratzern und Korrosionsbildung.

SENSOR BIN

- 30 litre
- stainless steel
- opens and closes automatically at approach
- sensor technology
- also manually operated by pressing a button
- with LED function display
- fingerprint proof
- with on and off switch
- removable lid
- with plastic inner container
- with plastic pedestal
- battery powered: 4 x typ D LR20 1,5V (not in scope of delivery)
- WEEE-reg.-no. DE 48743756
- recommendation bin liners: 60 litre

The sensor bin „the sensor“ made of stainless steel with fingerprint proof and has a sensor technology which guarantees an automatic opening and closing of the lid. Therefore the contactless waste disposal is comfortable and hygienic.

The lid remains open for 5 seconds after the sensor is activated and closes automatically. In addition, this battery-operated wastepaper basket can also be operated manually, by pressing a button on the LED function display. Here, the cover also includes again only by pressing a button.

The complete sensor technology can be switched on and off via a toggle switch on the removable lid. This not only protects the battery performance but also ensures safe transport.

The plastic base ensures a secure stability and protects against scratches and corrosion.



ART.-NR.
SKU

FARB-NR.
COLOUR REF.

FARBE
COLOUR

LITER
LITRE

OBERER Ø MM
UPPER Ø MM

HÖHE MM
HEIGHT MM

VE
PU

H25400

00 □

Edelstahl
stainless steel

30

310

700

1

Standascher aus Metall

ashtrays made of metal



the shark



STANDASCHER

- 1,5 Liter Ascheinsatz
- 13 Liter Abfallbehälter
- pulverbeschichteter Stahl oder Edelstahl
- Kunststoff-Innenbehälter
- Gummibodenring, um Korrosionsbildung zu vermeiden
- Müllbeutелеmpfehlung: 20 Liter



ASHTRAY

- 1,5 litre ash insert
- 13 litre waste bin
- powder-coated steel or stainless steel
- plastic inner container
- bottom rubber ring to prevent corrosion
- recommendation bin liners: 20 litre

ART.-NR. SKU	FARB-NR. COLOUR REF.	FARBE COLOUR	LITER LITRE	OBERER Ø MM UPPER Ø MM	HÖHE MM HEIGHT MM	VE PU
H25160	87 	mittelgrau mid grey	1,5 + 13	249	605	1
H25160	95 	schwarz black	1,5 + 13	249	605	1
H25160	00 	Edelstahl stainless steel	1,5 + 13	249	605	1

Schirmständer aus Metall umbrella stand made of metal



H2515500

the steward

23L

SCHIRMSTÄNDER

- 23 Liter
- Edelstahl
- mit Lochdekor
- Gummibodenring, um Korrosionsbildung zu vermeiden



UMBRELLA STAND

- 23 litre
- with decor
- stainless steel
- bottom rubber ring to prevent corrosion

ART.-NR. SKU	FARB-NR. COLOUR REF.	FARBE COLOUR	LITER LITRE	ÖBERER Ø MM UPPER Ø MM	HÖHE MM HEIGHT MM	VE PU
H25155	00 	Edelstahl stainless steel	23	244	495	1



H6106593



H6106593 / H6106195

the collector



ABFALLEINSATZ

- 6 Liter
- deckender und matter Kunststoff
- für H61061 und H61062
- mit Deckel zur Geruchsvermeidung
- Müllbeutelempfehlung: 10 Liter



LITTER INSERT

- 6 litre
- opaque and matt plastic
- for H61061 and H61062
- with lid to prevent odour
- recommendation bin liners: 10 litre



H6106995



H6106995 / H6106195



ABFALLEINSATZ

- 6 Liter
- deckender und matter Kunststoff
- für H61061 und H61062
- ohne Deckel
- Müllbeutelempfehlung: 10 Liter



LITTER INSERT

- 6 litre
- opaque and matt plastic
- for H61061 and H61062
- without lid
- recommendation bin liners: 10 litre

ART.-NR. SKU	FARB-NR. COLOUR REF.	FARBE COLOUR	LITER LITRE	BREITE MM WIDTH MM	TIEFE MM DEPTH MM	HÖHE MM HEIGHT MM	VE PU
H61065	93 ■	schwarz / blau black / blue	6	315	162	312	5
H61069	82 □	lichtgrau light grey	6	315	150	295	5
H61069	95 ■	schwarz black	6	315	150	295	5



H6106093



H6106093 / H6105895

the collector



ABFALLEINSATZ

- 2 Liter
- deckender und matter Kunststoff
- für H61052, H61057, H61058 und H61073
- mit Deckel zur Geruchsvermeidung
- Müllbeutelempfehlung: 10 Liter



LITTER INSERT

- 2 litre
- opaque and matt plastic
- for H61052, H61057, H61058 and H61073
- with lid to prevent odour
- recommendation bin liners: 10 litre



H6106795

- für H61052 und H61057
- for H61052 and H61057



H6107295

- für H61058 und H61073
- for H61058 and H61073



H6107495

- für H61076 und H61064
- schwer-entflammbar
- for H61076 and H61064
- flame-retardant



ABFALLEINSATZ

- 2 und 5 Liter
- deckender und matter Kunststoff
- ohne Deckel
- Müllbeutelempfehlung: 10 Liter



LITTER INSERT

- 2 and 5 litre
- opaque and matt plastic
- without lid
- recommendation bin liners: 10 litre

ART.-NR. SKU	FARB-NR. COLOUR REF.	FARBE COLOUR	LITER LITRE	BREITE MM WIDTH MM	TIEFE MM DEPTH MM	HÖHE MM HEIGHT MM	VE PU
H61060	92	schwarz / rot black / red	2	273	131	180	5
H61060	93	schwarz / blau black / blue	2	273	131	180	5
H61060	94	schwarz / grün black / green	2	273	131	180	5
H61067	82	lichtgrau light grey	2	272	120	165	5
H61067	95	schwarz black	2	272	120	165	5
H61072	82	lichtgrau light grey	2	254	111	157	5
H61072	95	schwarz black	2	254	111	157	5
H61074	95	schwarz black	5	254	111	157	5

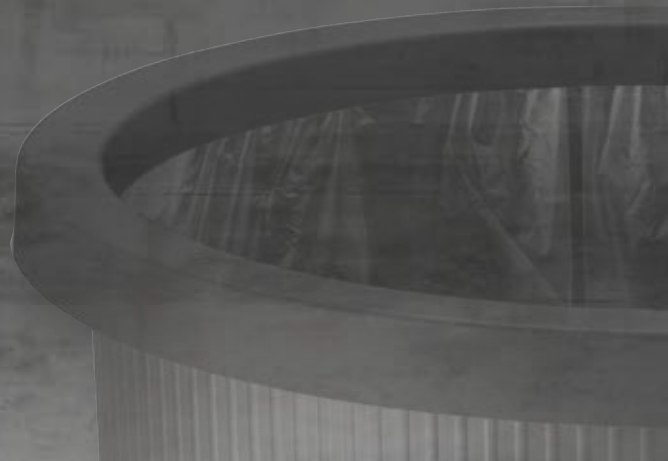

the collector



H73603



H6103994



DECKEL

- deckender und matter Kunststoff
- für H61037, H61035, H61039 und H62209
- zur Kennzeichnung der Abfallart geeignet



LID

- opaque and matt plastic
- for H61037, H61035, H61039 und H62209
- suitable to indicate the type waste



H6106895



H6105695



ABFALLEINSATZ

- 2 Liter
- deckender und matter Kunststoff
- weltberühmtes, original Zeischegg-Design
- für H61056
- Müllbeutelempfehlung: 10 Liter



LITTER INSERT

- 2 litre
- opaque and matt plastic
- world famous, original Zeischegg design
- for H61056
- recommendation bin liners: 10 litre



ART.-NR. SKU	FARB-NR. COLOUR REF.	FARBE COLOUR	LITER LITRE	BREITE MM WIDTH MM	TIEFE MM DEPTH MM	HÖHE MM HEIGHT MM	VE PU
H73603	18	gelb yellow	/	253	148	14	1
H73603	25	rot red	/	253	148	14	1
H73603	34	blau blue	/	253	148	14	1
H73603	52	grün green	/	253	148	14	1
H73603	95	schwarz black	/	253	148	14	1
H61068	95	schwarz black	2	189	133	160	2

the olympic



H6220899 / H61058



RING

- zur Beutelbefestigung im Papierkorb
- deckender und matter Kunststoff
- für 18 Liter Papierkörbe H61057, H61058 und H61073
- für Papierkörbe mit oberstem Ø von 310 - 320 mm



RING

- for bin liner fixing
- opaque and matt plastic
- for 18 litre waste bins H61057, H61058 and H61073
- for waste bins with upper Ø 310 - 320 mm



H6116095

ART.-NR. SKU	FARB-NR. COLOUR REF.	FARBE COLOUR	Ø MM Ø MM	HÖHE MM HEIGHT MM	VE PU
H61160	95 ■	schwarz black	318	45	1
H62208	99 ▨	silber silver	318	45	1



Perfekt präsentiert

Formal reduziert und klassisch schlicht - die Präsentationssysteme von helit schaffen Klarheit und Übersicht. Auf Boden, Tisch und Wand lassen sich Werbemittel besonders zielgerichtet präsentieren.

Als leichte und zugleich stabile Präsentationssysteme verleihen sie ihren Inhalten ein ausdrucksstarkes Format und rücken sie stets ins rechte Licht. Ob zentral im Eingangsbereich oder dezent vor einer Wand - Präsentationssysteme müssen Informationen flexibel dort anbieten, wo man sie erwartet. Sie müssen außerdem ausreichend Kapazität bieten.

Um diesem Bedarf gerecht zu werden, hat helit verschiedene Lösungen entwickelt, die sich in Form, Funktion, Größe und Material unterscheiden.

perfectly presented

Formally reduced and classically simple - the presentation systems from helit create clarity and overview. On the floor, table and wall, advertisements can be presented especially targeted.

As light and stable presentation systems, they give their content an expressive format and always put them in the right light. Whether centrally in the entrance area or discreetly in front of a wall - presentation systems must offer information flexibly where ever needed. They must also have sufficient capacity.

To meet this need, helit has developed various solutions that differ in form, function, size and material.



Display-Produkte



Visitenkartenständer	Seite 138
Tischaufsteller	Seite 139-142
Tischprospekthalter	Seite 143-149
Wandprospekthalter	Seite 150-151
Wandbogendisplays	Seite 152-155
Wanddisplays Mesh	Seite 156-157
Wanddisplays	Seite 158-175
Bodendisplays	Seite 176-177
Prospektbodenständer	Seite 178-179
Prospektregale	Seite 180-181
Piktogramme	Seite 182-183
Zubehör	Seite 184-188

displays



business card holders	page 138
document displays	page 139-142
desk leaflet holders	page 143-149
wall leaflet holders	page 150-151
wall arc displays	page 152-155
wall displays mesh	page 156-157
wall displays	page 158-175
floor displays	page 176-177
leaflet floor displays	page 178-179
leaflet shelves	page 180-181
pictograms	page 182-183
accessories	page 184-188

Visitenkartenständer business card holders



H2350802

NEUES PRODUKT
2019
NEW PRODUCT

the helpdesk

X4

4-FACH VISITENKARTENSTÄNDER

- für alle gängigen Visitenkartenformate (quer)
- Taschenbreite (innen): 93 mm
- vier Fächer
- glasklares PS
- standfest und unempfindlich
- einfache Entnahme der Visitenkarten durch elegante Form der Trennwände



4 POCKET BUSINESS CARD HOLDER

- for all common business card formats (horizontal)
- pocket width (inside): 93 mm
- four pockets
- crystal clear PS
- stable and insensitive
- easy removal of business cards by elegant shape of the partitions



H2350902

85
X
55

VISITENKARTENSTÄNDER

- für Standard Visitenkarten 85 x 55 mm
- glasklares PS
- standfest und unempfindlich



BUSINESS CARD HOLDER

- for standard business cards 85 x 55 mm
- crystal clear PS
- stable and insensitive

ART.-NR. SKU	FARB-NR. COLOUR REF.	FARBE COLOUR	BREITE MM WIDTH MM	TIEFE MM DEPTH MM	HÖHE MM HEIGHT MM	VE PU
H23508	02 <input type="checkbox"/>	glasklar transparent	99	104	106	2
H23509	02 <input type="checkbox"/>	glasklar transparent	95	36	54	20



H2354402



TISCHAUFSTELLER

- für 100 x 150 mm
- L-Form
- glasklares Acryl
- seitlicher Prospektaustausch
- standfest und unempfindlich



DOCUMENT DISPLAY

- for 100 x 150 mm
- L-shape
- crystal clear acrylic
- lateral leaflet exchange
- stable and insensitive



H2354502



TISCHAUFSTELLER

- für 150 x 100 mm
- L-Form
- glasklares Acryl
- seitlicher Prospektaustausch
- standfest und unempfindlich



DOCUMENT DISPLAY

- for 150 x 100 mm
- L-shape
- crystal clear acrylic
- lateral leaflet exchange
- stable and insensitive

ART.-NR. SKU	FARB-NR. COLOUR REF.	FARBE COLOUR	BREITE MM WIDTH MM	TIEFE MM DEPTH MM	HÖHE MM HEIGHT MM	VE PU
H23544	02 <input type="checkbox"/>	glasklar transparent	100	48	155	2
H23545	02 <input type="checkbox"/>	glasklar transparent	150	47	106	2



H2354302



TISCHAUFSTELLER

- für DIN A4 (hoch)
- L-Form
- glasklares Acryl
- seitlicher Prospektaustausch
- standfest und unempfindlich



DOCUMENT DISPLAY

- for DIN A4 (portrait)
- L-shape
- crystal clear acrylic
- lateral leaflet exchange
- stable and insensitive



H2354002



TISCHAUFSTELLER

- für DIN A4 (hoch)
- T-Form
- glasklares Acryl
- seitlicher Prospektaustausch
- standfest und unempfindlich



DOCUMENT DISPLAY

- for DIN A4 (portrait)
- T-shape
- crystal clear acrylic
- lateral leaflet exchange
- stable and insensitive

ART.-NR. SKU	FARB-NR. COLOUR REF.	FARBE COLOUR	BREITE MM WIDTH MM	TIEFE MM DEPTH MM	HÖHE MM HEIGHT MM	VE PU
H23543	02 <input type="checkbox"/>	glasklar transparent	211	92	293	2
H23540	02 <input type="checkbox"/>	glasklar transparent	212	109	340	1



H2354202



TISCHAUFSTELLER

- für DIN A5 (hoch)
- L-Form
- glasklares Acryl
- seitlicher Prospektaustausch
- standfest und unempfindlich



DOCUMENT DISPLAY

- for DIN A5 (portrait)
- L-shape
- crystal clear acrylic
- lateral leaflet exchange
- stable and insensitive



H2354102



TISCHAUFSTELLER

- für DIN A5 (hoch)
- T-Form
- glasklares Acryl
- seitlicher Prospektaustausch
- standfest und unempfindlich



DOCUMENT DISPLAY

- for DIN A5 (portrait)
- T-shape
- crystal clear acrylic
- lateral leaflet exchange
- stable and insensitive

ART.-NR. SKU	FARB-NR. COLOUR REF.	FARBE COLOUR	BREITE MM WIDTH MM	TIEFE MM DEPTH MM	HÖHE MM HEIGHT MM	VE PU
H23542	02 <input type="checkbox"/>	glasklar transparent	150	70	215	2
H23541	02 <input type="checkbox"/>	glasklar transparent	150	80	255	1

Tischaufsteller document displays



H2351002



TISCHPROSPEKTHALTER

- für 1 x 1/3 DIN A4 (hoch)
- glasklares PS
- bruchsicher
- auch zur Wandmontage geeignet



DESK LEAFLET HOLDER

- for 1 x 1/3 DIN A4 (portrait)
- crystal clear PS
- shatter-proof
- also suitable for wall mounting



H2351502



TISCHPROSPEKTHALTER

- für 2 x 1/3 DIN A4 (hoch)
- glasklares PS
- bruchsicher
- auch zur Wandmontage geeignet



DESK LEAFLET HOLDER

- for 2 x 1/3 DIN A4 (portrait)
- crystal clear PS
- shatter-proof
- also suitable for wall mounting

ART.-NR. SKU	FARB-NR. COLOUR REF.	FARBE COLOUR	BREITE MM WIDTH MM	TIEFE MM DEPTH MM	HÖHE MM HEIGHT MM	VE PU
H23510	02 <input type="checkbox"/>	glasklar transparent	116	66	186	1
H23515	02 <input type="checkbox"/>	glasklar transparent	116	138	256	2

Tischprospekthalter desk leaflet holders



H2352002

the helpdesk

4 X
1/3 A4

TISCHPROSPEKTHALTER

- für 4 x 1/3 DIN A4 (hoch)
- glasklares PS
- bruchsicher
- auch zur Wandmontage geeignet



DESK LEAFLET HOLDER

- for 4 x 1/3 DIN A4 (portrait)
- crystal clear PS
- shatter-proof
- also suitable for wall mounting

ART.-NR.
SKU

FARB-NR.
COLOUR REF.

FARBE
COLOUR

BREITE MM
WIDTH MM

TIEFE MM
DEPTH MM

HÖHE MM
HEIGHT MM

VE
PU

H23520

02 □

glasklar
transparent

116

170

256

4

Tischprospekthalter desk leaflet holders



H2352102



H2352202

the helpdesk



TISCHPROSPEKTHALTER

- für 1 x DIN A5 (hoch)
- glasklares PS
- bruchsicher
- auch zur Wandmontage geeignet



DESK LEAFLET HOLDER

- for 1 x DIN A5 (portrait)
- crystal clear PS
- shatter-proof
- also suitable for wall mounting



TISCHPROSPEKTHALTER

- für 4 x DIN A5 (hoch)
- glasklares PS
- bruchsicher
- auch zur Wandmontage geeignet



DESK LEAFLET HOLDER

- for 4 x DIN A5 (portrait)
- crystal clear PS
- shatter-proof
- also suitable for wall mounting

ART.-NR. SKU	FARB-NR. COLOUR REF.	FARBE COLOUR	BREITE MM WIDTH MM	TIEFE MM DEPTH MM	HÖHE MM HEIGHT MM	VE PU
H23521	02 <input type="checkbox"/>	glasklar transparent	166	67	210	1
H23522	02 <input type="checkbox"/>	glasklar transparent	165	175	257	2

Tischprospekthalter desk leaflet holders



H2352302

the helpdesk



TISCHPROSPEKTHALTER

- für 1 x DIN A4 (hoch)
- glasklares PS
- bruchsicher
- auch zur Wandmontage geeignet



DESK LEAFLET HOLDER

- for 1 x DIN A4 (portrait)
- crystal clear PS
- shatter-proof
- also suitable for wall mounting



H2352402



TISCHPROSPEKTHALTER

- für 4 x DIN A4 (hoch)
- glasklares PS
- bruchsicher
- kann mit Zubehör "Unterteiler" in bis zu 8 x 1/3 DIN A4 Fächer unterteilt werden
- [Zubehör auf Seite 188](#)



DESK LEAFLET HOLDER

- for 4 x DIN A4 (portrait)
- crystal clear PS
- shatter-proof
- can be divided into 8 x 1/3 DIN A4 compartments with accessories "divider"
- [accessories on page 188](#)

ART.-NR. SKU	FARB-NR. COLOUR REF.	FARBE COLOUR	BREITE MM WIDTH MM	TIEFE MM DEPTH MM	HÖHE MM HEIGHT MM	VE PU
H23523	02 <input type="checkbox"/>	glasklar transparent	237	84	253	1
H23524	02 <input type="checkbox"/>	glasklar transparent	240	192	340	2

Tischprospekthalter desk leaflet holders



H6102702

the step grid



3x
A4

TISCHPROSPEKTHALTER

- für 3 x DIN A4 (hoch)
- 3 x Prospekthalter H61025
- 2 Ständer inklusive
- glasklares PS
- mit zusätzlichen Prospekthaltern erweiterbar
- [Zubehör auf Seite 186](#)



DESK LEAFLET HOLDER

- for 3 x DIN A4 (portrait)
- 3 x leaflet holder H61025
- 2 posts included
- crystal clear PS
- expandable with additional leaflet holders
- [accessories on page 186](#)

ART.-NR. SKU	FARB-NR. COLOUR REF.	FARBE COLOUR	BREITE MM WIDTH MM	TIEFE MM DEPTH MM	HÖHE MM HEIGHT MM	VE PU
H61027	02 <input type="checkbox"/>	glasklar transparent	237	300	337	1
H61027	08 <input type="checkbox"/>	grau transparent grey transparent	237	300	337	1



Tischprospekthalter desk leaflet holders

the turn grid



H6255702



TISCHPROSPEKTHALTER

- für 6 x DIN A4 (hoch)
- 6 x Prospekthalter H61025
- 1 x Metalldrehachse mit massivem Fuß, Halter und Rohrblenden
- glasklares PS
- drehbar
- GummifüÙe schützen vor dem Verrutschen
- einfache Montage
- [Zubehör auf Seite 186](#)



DESK LEAFLET HOLDER

- for 6 x DIN A4 (portrait)
- 6 x leaflet holder H61025
- 1 x metal rotating axle with solid base, holder and tube covers
- crystal clear PS
- revolving
- rubber feet protect against slipping
- easy to assemble
- [accessories on page 186](#)

ART.-NR. SKU	FARB-NR. COLOUR REF.	FARBE COLOUR	BREITE MM WIDTH MM	TIEFE MM DEPTH MM	HÖHE MM HEIGHT MM	VE PU
H62557	02 <input type="checkbox"/>	glasklar transparent	237	258	475	1
H62557	08 <input type="checkbox"/>	grau transparent grey transparent	237	258	475	1

Tischprospekthalter desk leaflet holders



H6270734



the parable

TISCHPROSPEKTHALTER

- für 3 x 1/3 DIN A4 (hoch)
- hochglänzendes und gedecktes Material
- Taschen aus glasklarem PS
- vordere Tasche offen
- vollständig montiert
- Taschengröße: B 115 x T 23 mm

DESK LEAFLET HOLDER

- for 3 x 1/3 DIN A4 (portrait)
- high-gloss and opaque material
- pockets made of crystal-clear plastic
- front pocket open
- fully assembled
- pocket size: w 115 x d 23 mm



H6270682



TISCHPROSPEKTHALTER

- für 3 x DIN A5 (hoch)
- hochglänzendes und gedecktes Material
- Taschen aus glasklarem PS
- vordere Tasche offen
- vollständig montiert
- Taschengröße: B 165 x T 23 mm

DESK LEAFLET HOLDER

- for 3 x DIN A5 (portrait)
- high-gloss and opaque material
- pockets made of crystal-clear plastic
- front pocket open
- fully assembled
- pocket size: w 165 x d 23 mm

ART.-NR. SKU	FARB-NR. COLOUR REF.	FARBE COLOUR	BREITE MM WIDTH MM	TIEFE MM DEPTH MM	HÖHE MM HEIGHT MM	VE PU
H62706	25 ■	rot red	207	245	282	1
H62706	34 ■	blau blue	207	245	282	1
H62706	82 □	lichtgrau light grey	207	245	282	1
H62706	95 ■	schwarz black	207	245	282	1
H62707	25 ■	rot red	157	245	282	1
H62707	34 ■	blau blue	157	245	282	1
H62707	82 □	lichtgrau light grey	157	245	282	1
H62707	95 ■	schwarz black	157	245	282	1

Tischprospekthalter desk leaflet holders



H6270525



H6270895

the parable



TISCHPROSPEKTHALTER

- für 3 x DIN A4 (hoch)
- hochglänzendes und gedecktes Material
- Taschen aus glasklarem PS
- vordere Tasche offen
- vollständig montiert
- Taschengröße: B 225 x T 23 mm



DESK LEAFLET HOLDER

- for 3 x DIN A4 (portrait)
- high-gloss and opaque material
- pockets made of crystal-clear plastic
- front pocket open
- fully assembled
- pocket size: w 225 x d 23 mm



TISCHPROSPEKTHALTER

- für 3 x DIN A3 (quer), Zeitungsformat
- hochglänzendes und gedecktes Material
- Taschen aus glasklarem PS
- vordere Tasche offen
- vollständig montiert
- Taschengröße: B 425 x T 23 mm



DESK LEAFLET HOLDER

- for 3 x DIN A3 (horizontal), newspaper size
- high-gloss and opaque material
- pockets made of crystal-clear plastic
- front pocket open
- fully assembled
- pocket size: w 425 x d 23 mm

ART.-NR. SKU	FARB-NR. COLOUR REF.	FARBE COLOUR	BREITE MM WIDTH MM	TIEFE MM DEPTH MM	HÖHE MM HEIGHT MM	VE PU
H62705	25 ■	rot red	266	245	330	1
H62705	34 ■	blau blue	266	245	330	1
H62705	82 □	lichtgrau light grey	266	245	330	1
H62705	95 ■	schwarz black	266	245	330	1
H62708	25 ■	rot red	465	245	330	1
H62708	34 ■	blau blue	465	245	330	1
H62708	82 □	lichtgrau light grey	465	245	330	1
H62708	95 ■	schwarz black	465	245	330	1

Wandprospekthalter wall leaflet holders



H2350002



WANDPROSPEKTHALTER

- für 1 x 1/3 DIN A4 (hoch)
- glasklares PS
- mit Löchern zur Wandbefestigung



WALL LEAFLET HOLDER

- for 1 x 1/3 DIN A4 (portrait)
- crystal clear PS
- with holes for wall mounting

the help wall



H2350102



WANDPROSPEKTHALTER

- für 1 x DIN A5 (hoch)
- glasklares PS
- mit Löchern zur Wandbefestigung



WALL LEAFLET HOLDER

- for 1 x DIN A5 (portrait)
- crystal clear PS
- with holes for wall mounting

ART.-NR. SKU	FARB-NR. COLOUR REF.	FARBE COLOUR	BREITE MM WIDTH MM	TIEFE MM DEPTH MM	HÖHE MM HEIGHT MM	VE PU
H23500	02 <input type="checkbox"/>	glasklar transparent	113	41	165	4
H23501	02 <input type="checkbox"/>	glasklar transparent	162	41	166	2



Wandprospekthalter wall leaflet holders



H2350202

the help wall

1X
A4

WANDPROSPEKTHALTER

- für 1 x DIN A4 (hoch)
- glasklares PS
- mit Löchern zur Wandbefestigung



WALL LEAFLET HOLDER

- for 1 x DIN A4 (portrait)
- crystal clear PS
- with holes for wall mounting



H6103102

the grid wall

5X
A4

WANDPROSPEKTHALTER

- für 5 x DIN A4 (hoch)
- 5 x Prospekthalter H61025
- 1 x Wandhalter
- glasklares PS
- bis auf 10 Prospekthalter nach vorne erweiterbar
- [Zubehör auf Seite 186 und 188](#)



WALL LEAFLET HOLDER

- for 5 x DIN A4 (portrait)
- 5 x leaflet holder H61025
- 1 wall support included
- crystal clear PS
- up to 10 brochure holders can be extended to the front
- [accessories on page 186 and 188](#)

ART.-NR. SKU	FARB-NR. COLOUR REF.	FARBE COLOUR	BREITE MM WIDTH MM	TIEFE MM DEPTH MM	HÖHE MM HEIGHT MM	VE PU
H23502	02 <input type="checkbox"/>	glasklar transparent	232	41	250	2
H61031	02 <input type="checkbox"/>	glasklar transparent	240	150	574	1
H61031	08 <input type="checkbox"/>	grau transparent grey transparent	240	150	574	1

Wandbogendisplays

wall arc displays



H6270359

the arc

4X
1/3 A4





WANDBOGENDISPLAY

- für 4 x 1/3 DIN A4 (hoch)
- deckendes oder transluzentes PP
- Taschen aus glasklarem PS
- vollständig montiert
- Taschengröße: B 115 x T 23 mm



WALL ARC DISPLAY

- for 4 x 1/3 DIN A3 (portrait)
- opaque or translucent material
- pockets made of crystal clear PS
- fully assembled
- pocket size: w 115 x d 23 mm

ART.-NR. SKU	FARB-NR. COLOUR REF.	FARBE COLOUR	BREITE MM WIDTH MM	TIEFE MM DEPTH MM	HÖHE MM HEIGHT MM	VE PU
H62703	00 	silber silver	169	80	540	1
H62703	30 	blau transluzent blue translucent	169	80	540	1
H62703	40 	orange transluzent orange translucent	169	80	540	1
H62703	59 	grün transluzent green translucent	169	80	540	1
H62703	95 	schwarz black	169	80	540	1



Wandbogendisplays wall arc displays



H6270240

the arc



WANDBOGENDISPLAY

- für 4 x DIN A5 (hoch)
- deckendes oder transluzentes PP
- Taschen aus glasklarem PS
- vollständig montiert
- Taschengröße: B 165 x T 23 mm



WALL ARC DISPLAY

- for 4 x DIN A5 (portrait)
- opaque or translucent PP
- pockets made of crystal clear PS
- fully assembled
- pocket size: w 165 x d 23 mm

ART.-NR. SKU	FARB-NR. COLOUR REF.	FARBE COLOUR	BREITE MM WIDTH MM	TIEFE MM DEPTH MM	HÖHE MM HEIGHT MM	VE PU
H62702	00	silber silver	220	80	540	1
H62702	30	blau transluzent blue translucent	220	80	540	1
H62702	40	orange transluzent orange translucent	220	80	540	1
H62702	59	grün transluzent green translucent	220	80	540	1
H62702	95	schwarz black	220	80	540	1

Wandbogendisplays wall arc displays



H6270130

the arc



WANDBOGENDISPLAY

- für 4 x DIN A4 (hoch)
- deckendes oder transluzentes PP
- Taschen aus glasklarem PS
- vollständig montiert
- Taschengröße: B 225 x T 23 mm



WALL ARC DISPLAY

- for 4 x DIN A4 (portrait)
- opaque or translucent PP
- pockets made of crystal clear plastic
- fully assembled
- pocket size: w 225 x d 23 mm

ART.-NR. SKU	FARB-NR. COLOUR REF.	FARBE COLOUR	BREITE MM WIDTH MM	TIEFE MM DEPTH MM	HÖHE MM HEIGHT MM	VE PU
H62701	00	silber silver	280	80	540	1
H62701	30	blau transluzent blue translucent	280	80	540	1
H62701	40	orange transluzent orange translucent	280	80	540	1
H62701	59	grün transluzent green translucent	280	80	540	1
H62701	95	schwarz black	280	80	540	1



Wandbogendisplays wall arc displays



H6270495

the arc



WANDBOGENDISPLAY

- für 4 x DIN A3 (quer), Zeitungsformat
- deckendes oder transluzentes PP
- Taschen aus glasklarem PS
- vollständig montiert
- Taschengröße: B 425 x T 23 mm



WALL ARC DISPLAY

- for 4 x DIN A3 (horizontal), newspaper size
- opaque or translucent PP
- pockets made of crystal clear PS
- fully assembled
- pocket size: w 425 x d 23 mm

ART.-NR. SKU	FARB-NR. COLOUR REF.	FARBE COLOUR	BREITE MM WIDTH MM	TIEFE MM DEPTH MM	HÖHE MM HEIGHT MM	VE PU
H62704	00	silber silver	480	80	540	1
H62704	30	blau transluzent blue translucent	480	80	540	1
H62704	40	orange transluzent orange translucent	480	80	540	1
H62704	59	grün transluzent green translucent	480	80	540	1
H62704	95	schwarz black	480	80	540	1

Wanddisplays Mesh wall displays mesh

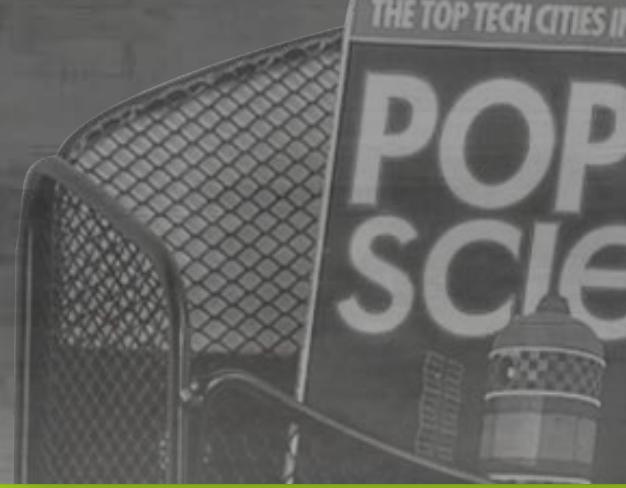

the news network

10X
A4



WANDDISPLAY

- für 10 x DIN A4 (hoch)
- pulverbeschichteter Mesh-Stahl
- Taschengröße: B 248 x T 35 mm
- [Set auf Seite 11](#)

WALL DISPLAY

- for 10 x DIN A4 (portrait)
- powder-coated mesh steel
- pocket size: w 248 x d 35 mm
- [set on page 11](#)

ART.-NR.
SKU

FARB-NR.
COLOUR REF.

FARBE
COLOUR

BREITE MM
WIDTH MM

TIEFE MM
DEPTH MM

HÖHE MM
HEIGHT MM

VE
PU

H62601

95 ■

schwarz
black

260

104

1.290

1

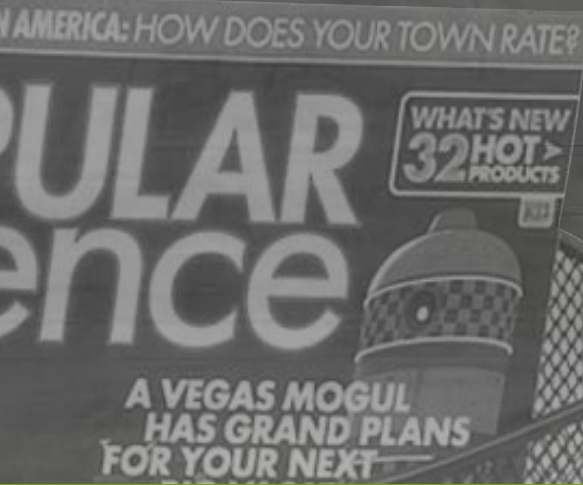

Wanddisplays Mesh wall displays mesh



the news network

5X
A4

WANDDISPLAY

- für 5 x DIN A4 (hoch)
- pulverbeschichteter Mesh-Stahl
- Taschengröße: B 248 x T 35 mm
- [Set auf Seite 11](#)



WALL DISPLAY

- for 5 x DIN A4 (portrait)
- powder-coated mesh steel
- pocket size: w 248 x d 35 mm
- [set on page 11](#)

ART.-NR. SKU	FARB-NR. COLOUR REF.	FARBE COLOUR	BREITE MM WIDTH MM	TIEFE MM DEPTH MM	HÖHE MM HEIGHT MM	VE PU
H62600	95 ■	schwarz black	260	104	718	1



the info wall

4x
A4

WANDDISPLAY

- für 4 x DIN A4 (hoch)
- pulverbeschichtetes Metall
- raumgreifende Fläche mit gut sichtbarem Info-Zeichen
- ideal für Präsentationen im Empfangsbereich und in Durchgängen
- individuelle Bestückung mit helix Prospekthaltern, Prospektablagen und Magnet Postertaschen
- [Zubehör auf Seite 186-187](#)

WALL DISPLAY

- for 4 x DIN A4 (portrait)
- metal powder-coated
- extensive angle with info sign
- perfect for presentations in receptions and transit areas
- individual placement of helix leaflet holders and magnetic poster cases
- [accessories on page 186-187](#)

ART.-NR. SKU	FARB-NR. COLOUR REF.	FARBE COLOUR	BREITE MM WIDTH MM	TIEFE MM DEPTH MM	HÖHE MM HEIGHT MM	VE PU
H68140	82 □	lichtgrau light grey	580	100	782	1



H6814499

the info wall

4X
A4

WANDDISPLAY SET

- für 4 x DIN A4 (hoch)
- pulverbeschichtetes Metall
- raumgreifende Fläche mit gut sichtbarem Info-Zeichen
- ideal für Präsentationen im Empfangsbereich und in Durchgängen
- mit helix Prospektablagen H68118
- [Zubehör auf Seite 187](#)



WALL DISPLAY SET

- for 4 x DIN A4 (portrait)
- metal powder-coated
- extensive angle with info sign
- perfect for presentations in receptions and transit areas
- with helix leaflet holders H68118
- [accessories on page 187](#)



H6814502

4X
A4

WANDDISPLAY SET

- für 4 x DIN A4 (hoch)
- pulverbeschichtetes Metall
- raumgreifende Fläche mit gut sichtbarem Info-Zeichen
- ideal für Präsentationen im Empfangsbereich und in Durchgängen
- mit helix Prospektaltern H61025
- [Zubehör auf Seite 186](#)



WALL DISPLAY SET

- for 4 x DIN A4 (portrait)
- metal powder-coated
- extensive angle with info sign
- perfect for presentations in receptions and transit areas
- with helix leaflet holders H61025
- [accessories on page 186](#)

ART.-NR. SKU	FARB-NR. COLOUR REF.	FARBE COLOUR	BREITE MM WIDTH MM	TIEFE MM DEPTH MM	HÖHE MM HEIGHT MM	VE PU
H68144	99 <input checked="" type="checkbox"/>	lichtgrau / anthrazit light grey / anthracite	580	100	782	1
H68145	02 <input type="checkbox"/>	lichtgrau / glasklar light grey / transparent	580	100	782	1



the info wall

6x
A4



WANDDISPLAY

- für 6 x DIN A4 (hoch)
- pulverbeschichtetes Metall
- raumgreifende Fläche mit gut sichtbarem Info-Zeichen
- ideal für Präsentationen im Empfangsbereich und in Durchgängen
- individuelle Bestückung mit helix Prospekthaltern, Prospektablagen und Magnet Postertaschen
- [Zubehör auf Seite 186-187](#)

WALL DISPLAY

- for 6 x DIN A4 (portrait)
- metal powder-coated
- extensive angle with info sign
- perfect for presentations in receptions and transit areas
- individual placement of helix leaflet holders and magnetic poster cases
- [accessories on page 186-187](#)

ART.-NR. SKU	FARB-NR. COLOUR REF.	FARBE COLOUR	BREITE MM WIDTH MM	TIEFE MM DEPTH MM	HÖHE MM HEIGHT MM	VE PU
H68141	82 □	lichtgrau light grey	854	100	782	1



H6814699

the info wall

6X
A4

WANDDISPLAY SET

- für 6 x DIN A4 (hoch)
- pulverbeschichtetes Metall
- raumgreifende Fläche mit gut sichtbarem Info-Zeichen
- ideal für Präsentationen im Empfangsbereich und in Durchgängen
- mit helix Prospektablagen H68118
- [Zubehör auf Seite 187](#)



WALL DISPLAY SET

- for 6 x DIN A4 (portrait)
- metal powder-coated
- extensive angle with info sign
- perfect for presentations in receptions and transit areas
- with helix leaflet holders H68118
- [accessories on page 187](#)



H6814702

6X
A4

WANDDISPLAY SET

- für 6 x DIN A4 (hoch)
- pulverbeschichtetes Metall
- raumgreifende Fläche mit gut sichtbarem Info-Zeichen
- ideal für Präsentationen im Empfangsbereich und in Durchgängen
- mit helix Prospekthaltern H61025
- [Zubehör auf Seite 186](#)



WALL DISPLAY SET

- for 6 x DIN A4 (portrait)
- metal powder-coated
- extensive angle with info sign
- perfect for presentations in receptions and transit areas
- with helix leaflet holders H61025
- [accessories on page 186](#)

ART.-NR. SKU	FARB-NR. COLOUR REF.	FARBE COLOUR	BREITE MM WIDTH MM	TIEFE MM DEPTH MM	HÖHE MM HEIGHT MM	VE PU
H68146	99 <input checked="" type="checkbox"/>	lichtgrau / anthrazit light grey / anthracite	854	100	782	1
H68147	02 <input type="checkbox"/>	lichtgrau / glasklar light grey / transparent	854	100	782	1

Wanddisplays wall displays

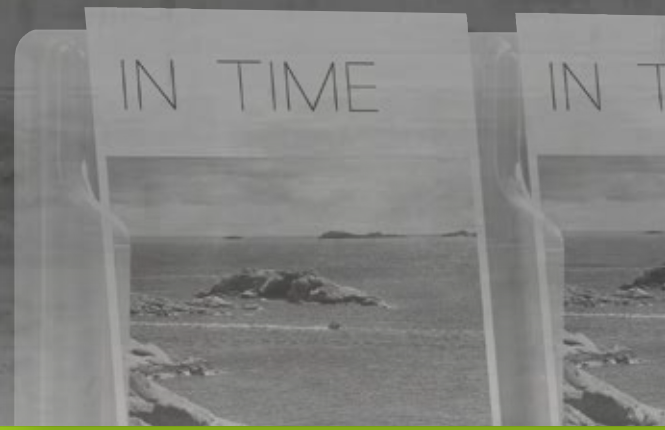

the clearly

12 X
1/3 A4

WANDDISPLAY

- für 12 x 1/3 DIN A4 (hoch)
- glasklares PETG
- vollständig montiert
- Taschengröße (innen) 1/3 DIN A4:
B 108 x T 46 x H 141 mm
- Material zur Wandbefestigung
im Lieferumfang enthalten



WALL DISPLAY

- for 12 x 1/3 DIN A4 (portrait)
- crystal clear PETG
- fully assembled
- pocket size (inside) 1/3 DIN A4:
w 108 x d 46 x h 141 mm
- wall-mounting material in
scope of delivery

ART.-NR.
SKU

FARB-NR.
COLOUR REF.

FARBE
COLOUR

BREITE MM
WIDTH MM

TIEFE MM
DEPTH MM

HÖHE MM
HEIGHT MM

VE
PU

H62598

02 □

glasklar
transparent

766

51

520

1



Wanddisplays wall displays



the clearly

- 24X
1/3 A4
-
-

WANDDISPLAY

- für 24 x 1/3 DIN A4 (hoch)
- glasklares PETG
- vollständig montiert
- Taschengröße (innen) 1/3 DIN A4:
B 108 x T 46 x H 141 mm
- Material zur Wandbefestigung
im Lieferumfang enthalten

WALL DISPLAY

- for 24 x 1/3 DIN A4 (portrait)
- crystal clear PETG
- fully assembled
- pocket size (inside) 1/3 DIN A4:
w 108 x d 46 x h 141 mm
- wall-mounting material in
scope of delivery

ART.-NR. SKU	FARB-NR. COLOUR REF.	FARBE COLOUR	BREITE MM WIDTH MM	TIEFE MM DEPTH MM	HÖHE MM HEIGHT MM	VE PU
H62595	02 □	glasklar transparent	766	51	1.045	1

Wanddisplays wall displays

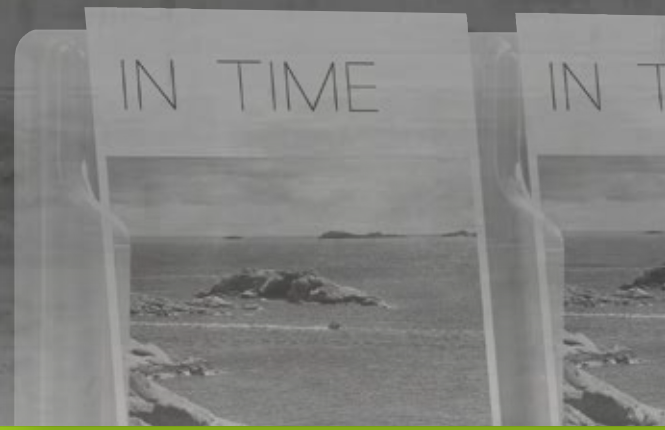

the clearly

12 X
1/3 A4

+

6 X
A4



WANDDISPLAY

- für 6 x DIN A4 (hoch) und 12 x 1/3 DIN A4 (hoch)
- glasklares PETG
- vollständig montiert
- Taschengröße (innen) DIN A4:
B 229 x T 46 x H 191 mm
- Taschengröße (innen) 1/3 DIN A4:
B 108 x T 46 x H 141 mm
- Material zur Wandbefestigung
im Lieferumfang enthalten

WALL DISPLAY

- for 6 x DIN A4 (portrait) and 12 x 1/3 DIN A4 (portrait)
- crystal clear PETG
- fully assembled
- pocket size (inside) DIN A4:
w 229 x d 46 x h 191 mm
- pocket size (inside) 1/3 DIN A4:
w 108 x d 46 x h 141 mm
- wall-mounting material in
scope of delivery

ART.-NR.
SKU

FARB-NR.
COLOUR REF.

FARBE
COLOUR

BREITE MM
WIDTH MM

TIEFE MM
DEPTH MM

HÖHE MM
HEIGHT MM

VE
PU

H62596

02 □

glasklar
transparent

766

51

1.157

1



Wanddisplays wall displays



H6259202

the clearly



WANDDISPLAY

- für 6 x DIN A5 (hoch)
- glasklares PETG
- vollständig montiert
- Taschengröße (innen):
B 168 x T 46 x H 145 mm
- Material zur Wandbefestigung
im Lieferumfang enthalten



WALL DISPLAY

- for 6 x DIN A5 (portrait)
- crystal clear PETG
- fully assembled
- pocket size (inside):
w 168 x d 46 x h 145 mm
- wall-mounting material in
scope of delivery



H6259402



WANDDISPLAY

- für 6 x DIN A4 (hoch)
- glasklares PETG
- vollständig montiert
- Taschengröße (innen):
B 229 x T 46 x H 191 mm
- Material zur Wandbefestigung
im Lieferumfang enthalten



WALL DISPLAY

- for 6 x DIN A4 (portrait)
- crystal clear PETG
- fully assembled
- pocket size (inside):
w 229 x d 46 x h 191 mm
- wall-mounting material in
scope of delivery



ART.-NR. SKU	FARB-NR. COLOUR REF.	FARBE COLOUR	BREITE MM WIDTH MM	TIEFE MM DEPTH MM	HÖHE MM HEIGHT MM	VE PU
H62592	02 <input type="checkbox"/>	glasklar transparent	583	51	590	1
H62594	02 <input type="checkbox"/>	glasklar transparent	766	51	625	1

Wanddisplays wall displays

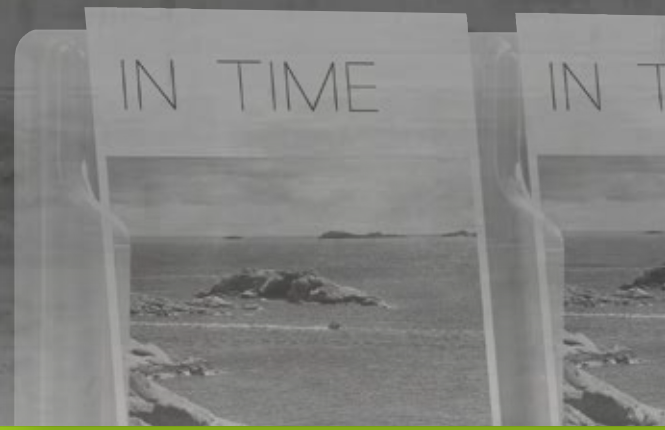

the clearly



WANDDISPLAY

- für 9 x DIN A4 (hoch)
- glasklares PETG
- vollständig montiert
- Taschengröße (innen):
B 229 x T 46 x H 191 mm
- Material zur Wandbefestigung
im Lieferumfang enthalten



WALL DISPLAY

- for 9 x DIN A4 (portrait)
- crystal clear PETG
- fully assembled
- pocket size (inside):
w 229 x d 46 x h 191 mm
- wall-mounting material in
scope of delivery

ART.-NR.
SKU

FARB-NR.
COLOUR REF.

FARBE
COLOUR

BREITE MM
WIDTH MM

TIEFE MM
DEPTH MM

HÖHE MM
HEIGHT MM

VE
PU

H62593

02 □

glasklar
transparent

766

51

945

1



Wanddisplays wall displays



the clearly

12 X
A4

WANDDISPLAY

- für 12 x DIN A4 (hoch)
- glasklares PETG
- vollständig montiert
- Taschengröße (innen):
B 229 x T 46 x H 191 mm
- Material zur Wandbefestigung
im Lieferumfang enthalten



WALL DISPLAY

- for 12 x DIN A4 (portrait)
- crystal clear PETG
- fully assembled
- pocket size (inside):
w 229 x d 46 x h 191 mm
- wall-mounting material in
scope of delivery

ART.-NR. SKU	FARB-NR. COLOUR REF.	FARBE COLOUR	BREITE MM WIDTH MM	TIEFE MM DEPTH MM	HÖHE MM HEIGHT MM	VE PU
H62597	02 □	glasklar transparent	766	51	1.260	1

Wanddisplays wall displays



H6810702

the placativ

WANDDISPLAY

- für 3 x DIN A4 (hoch)
- glasklares PS
- Taschengröße (innen) DIN A4:
B 245 x T 35 x H 235 mm
- freie Kombination von DIN A4 und 1/3 DIN A4
- unbegrenzte horizontale und vertikale Reihung
- inklusive Montageschiene
- [Zubehör auf Seite 184-185](#)

WALL DISPLAY

- for 3 x DIN A4 (portrait)
- crystal clear PS
- pocket size (inside) DIN A4:
w 245 x d 35 x h 235 mm
- free combination of DIN A4 and 1/3 DIN A4
- unlimited sequence of horizontal and vertical rows
- mounting rail included
- [accessories on page 184-185](#)



H6810802

WANDDISPLAY

- für 6 x 1/3 DIN A4 (hoch)
- glasklares PS
- Taschengröße (innen) 1/3 DIN A4:
B 105 x T 35 x H 165 mm
- freie Kombination von DIN A4 und 1/3 DIN A4
- unbegrenzte horizontale und vertikale Reihung
- inklusive Montageschiene und Verbinder
- [Zubehör auf Seite 184-185](#)

WALL DISPLAY

- for 6 x 1/3 DIN A4 (portrait)
- crystal clear PS
- pocket size (inside) 1/3 DIN A4:
w 105 x d 35 x h 165 mm
- free combination of DIN A4 and 1/3 DIN A4
- unlimited sequence of horizontal and vertical rows
- mounting rail and connectors included
- [accessories on page 184-185](#)



ART.-NR. SKU	FARB-NR. COLOUR REF.	FARBE COLOUR	BREITE MM WIDTH MM	TIEFE MM DEPTH MM	HÖHE MM HEIGHT MM	VE PU
H68107	02 <input type="checkbox"/>	glasklar transparent	284	54	978	1
H68108	02 <input type="checkbox"/>	glasklar transparent	284	54	978	1

Wanddisplays wall displays



the placativ

12 X
1/3 A4

WANDDISPLAY

- für 12 x 1/3 DIN A4 (hoch)
- glasklares PS
- Taschengröße (innen) DIN A4:
B 245 x T 35 x H 235 mm
- freie Kombination von DIN A4 und 1/3 DIN A4
- unbegrenzte horizontale und vertikale Reihung
- inklusive Montageschiene und Verbinder
- [Zubehör auf Seite 184-185](#)



WALL DISPLAY

- for 12 x 1/3 DIN A4 (portrait)
- crystal clear PS
- pocket size (inside) DIN A4:
w 245 x d 35 x h 235 mm
- free combination of DIN A4 and 1/3 DIN A4
- unlimited sequence of horizontal and vertical rows
- mounting rail and connectors included
- [accessories on page 184-185](#)

ART.-NR.
SKU

FARB-NR.
COLOUR REF.

FARBE
COLOUR

BREITE MM
WIDTH MM

TIEFE MM
DEPTH MM

HÖHE MM
HEIGHT MM

VE
PU

H68122

02 □

glasklar
transparent

852

54

652

1

Wanddisplays wall displays



the placativ

4X
1/3 A4

+

4X
A4



WANDDISPLAY

- für 4 x 1/3 DIN A4 (hoch) und 4 x DIN A4 (hoch)
- glasklares PS
- Taschengröße (innen) DIN A4:
B 245 x T 35 x H 235 mm
- Taschengröße (innen) 1/3 DIN A4:
B 105 x T 35 x H 165 mm
- freie Kombination von DIN A4 und 1/3 DIN A4
- unbegrenzte horizontale und vertikale Reihung
- inklusive Montageschiene und Verbinder
- [Zubehör auf Seite 184-185](#)

WALL DISPLAY

- for 4 x 1/3 DIN A4 (portrait) and 4 x DIN A4 (portrait)
- crystal clear PS
- pocket size (inside) DIN A4:
w 245 x d 35 x h 235 mm
- pocket size (inside) 1/3 DIN A4:
w 105 x d 35 x h 165 mm
- free combination of DIN A4 and 1/3 DIN A4
- unlimited sequence of horizontal and vertical rows
- mounting rail and connectors included
- [accessories on page 184-185](#)

ART.-NR.
SKU

FARB-NR.
COLOUR REF.

FARBE
COLOUR

BREITE MM
WIDTH MM

TIEFE MM
DEPTH MM

HÖHE MM
HEIGHT MM

VE
PU

H68109

02 □

glasklar
transparent

568

54

978

1

Wanddisplays wall displays



the placativ

6X
1/3 A4

+

6X
A4



WANDDISPLAY

- für 6 x 1/3 DIN A4 (hoch) und 6 x DIN A4 (hoch)
- glasklares PS
- Taschengröße (innen) DIN A4:
B 245 x T 35 x H 235 mm
- Taschengröße (innen) 1/3 DIN A4:
B 105 x T 35 x H 165 mm
- freie Kombination von DIN A4 und 1/3 DIN A4
- unbegrenzte horizontale und vertikale Reihung
- inklusive Montageschiene und Verbinder
- [Zubehör auf Seite 184-185](#)

WALL DISPLAY

- for 6 x 1/3 DIN A4 (portrait) and 6 x DIN A4 (portrait)
- crystal clear PS
- pocket size (inside) DIN A4:
w 245 x d 35 x h 235 mm
- pocket size (inside) 1/3 DIN A4:
w 105 x d 35 x h 165 mm
- free combination of DIN A4 and 1/3 DIN A4
- unlimited sequence of horizontal and vertical rows
- mounting rail and connectors included
- [accessories on page 184-185](#)

ART.-NR.
SKU

FARB-NR.
COLOUR REF.

FARBE
COLOUR

BREITE MM
WIDTH MM

TIEFE MM
DEPTH MM

HÖHE MM
HEIGHT MM

VE
PU

H68110

02 □

glasklar
transparent

852

54

978

1

Wanddisplays wall displays



the placativ

12 X
1/3 A4

+

6 X
A4



WANDDISPLAY

- für 12 x 1/3 DIN A4 (hoch) und 6 x DIN A4 (hoch)
- glasklares PS
- Taschengröße (innen) DIN A4:
B 245 x T 35 x H 235 mm
- Taschengröße (innen) 1/3 DIN A4:
B 105 x T 35 x H 165 mm
- freie Kombination von DIN A4 und 1/3 DIN A4
- unbegrenzte horizontale und vertikale Reihung
- inklusive Montageschiene und Verbinder
- Zubehör auf Seite 184-185

WALL DISPLAY

- for 12 x 1/3 DIN A4 (portrait) and 6 x DIN A4 (portrait)
- crystal clear PS
- pocket size (inside) DIN A4:
w 245 x d 35 x h 235 mm
- pocket size (inside) 1/3 DIN A4:
w 105 x d 35 x h 165 mm
- free combination of DIN A4 and 1/3 DIN A4
- unlimited sequence of horizontal and vertical rows
- mounting rail and connectors included
- accessories on page 184-185

ART.-NR.
SKU

FARB-NR.
COLOUR REF.

FARBE
COLOUR

BREITE MM
WIDTH MM

TIEFE MM
DEPTH MM

HÖHE MM
HEIGHT MM

VE
PU

H68123

02 □

glasklar
transparent

852

54

1.304

1

Wanddisplays wall displays



the placativ

6 X
A4



WANDDISPLAY

- für 6 x DIN A4 (hoch)
- glasklares PS
- Taschengröße (innen) DIN A4:
B 245 x T 35 x H 235 mm
- freie Kombination von DIN A4 und 1/3 DIN A4
- unbegrenzte horizontale und vertikale Reihung
- inklusive Montageschiene und Verbinder
- [Zubehör auf Seite 184-185](#)

WALL DISPLAY

- for 6 x DIN A4 (portrait)
- crystal clear PS
- pocket size (inside) DIN A4:
w 245 x d 35 x h 235 mm
- free combination of DIN A4 and 1/3 DIN A4
- unlimited sequence of horizontal and vertical rows
- mounting rail and connectors included
- [accessories on page 184-185](#)

ART.-NR.
SKU

FARB-NR.
COLOUR REF.

FARBE
COLOUR

BREITE MM
WIDTH MM

TIEFE MM
DEPTH MM

HÖHE MM
HEIGHT MM

VE
PU

H68120

02 □

glasklar
transparent

852

54

652

1

Wanddisplays wall displays



the placativ



WANDDISPLAY

- für 9 x DIN A4 (hoch)
- glasklares PS
- Taschengröße (innen) DIN A4:
B 245 x T 35 x H 235 mm
- freie Kombination von DIN A4 und 1/3 DIN A4
- unbegrenzte horizontale und vertikale Reihung
- inklusive Montageschiene und Verbinder
- [Zubehör auf Seite 184-185](#)

WALL DISPLAY

- for 9 x DIN A4 (portrait)
- crystal clear PS
- pocket size (inside) DIN A4:
w 245 x d 35 x h 235 mm
- free combination of DIN A4 and 1/3 DIN A4
- unlimited sequence of horizontal and vertical rows
- mounting rail and connectors included
- [accessories on page 184-185](#)

ART.-NR.
SKU

FARB-NR.
COLOUR REF.

FARBE
COLOUR

BREITE MM
WIDTH MM

TIEFE MM
DEPTH MM

HÖHE MM
HEIGHT MM

VE
PU

H68121

02 □

glasklar
transparent

852

54

978

1



Wanddisplays wall displays



the placativ

12 X
A4

WANDDISPLAY

- für 12 x DIN A4 (hoch)
- glasklares PS
- Taschengröße (innen) DIN A4:
B 245 x T 35 x H 235 mm
- freie Kombination von DIN A4 und 1/3 DIN A4
- unbegrenzte horizontale und vertikale Reihung
- inklusive Montageschiene und Verbinder
- [Zubehör auf Seite 184-185](#)



WALL DISPLAY

- for 12 x DIN A4 (portrait)
- crystal clear PS
- pocket size (inside) DIN A4:
w 245 x d 35 x h 235 mm
- free combination of DIN A4 and 1/3 DIN A4
- unlimited sequence of horizontal and vertical rows
- mounting rail and connectors included
- [accessories on page 184-185](#)

ART.-NR. SKU	FARB-NR. COLOUR REF.	FARBE COLOUR	BREITE MM WIDTH MM	TIEFE MM DEPTH MM	HÖHE MM HEIGHT MM	VE PU
H68111	02 □	glasklar transparent	1.136	54	978	1

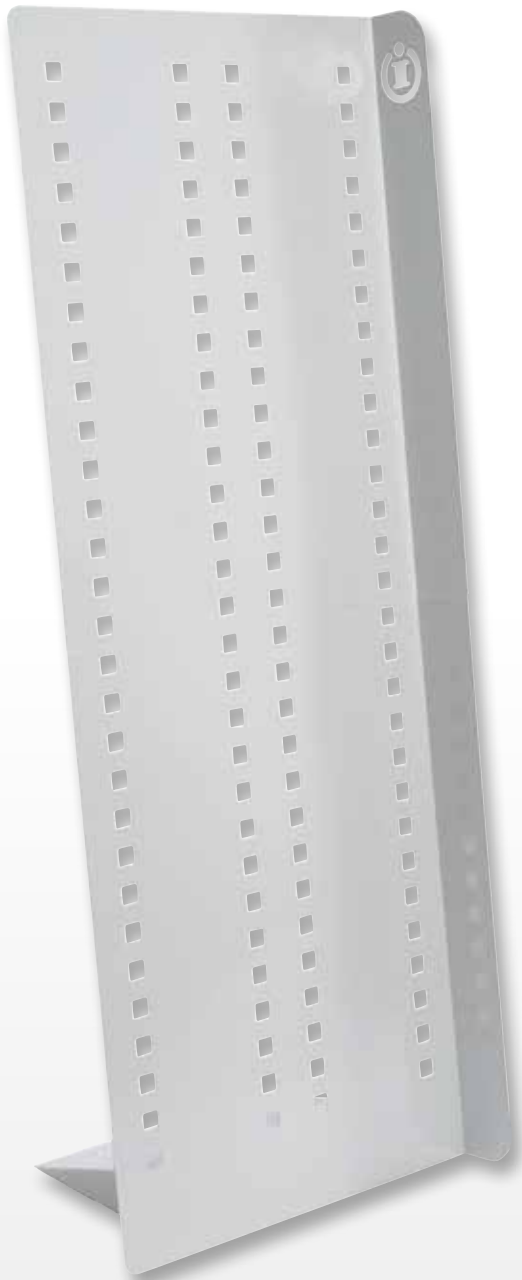

the info tower



BODENDISPLAY

- für 8 x DIN A4 (hoch)
- pulverbeschichtetes Metall
- raumgreifende Fläche mit gut sichtbarem Info-Zeichen
- ideal für Präsentationen im Empfangsbereich und in Durchgängen
- gute Sicht auf alle Präsentationsmittel durch ergonomische Neigung
- steht rutschfest auf glatten Untergründen durch ansteckbare GummifüÙe
- individuelle Bestückung mit Prospekthaltern, Prospektablagen und Magnet Postertaschen
- leichter Aufbau in wenigen Arbeitsschritten (Werkzeug im Lieferumfang enthalten)
- [Zubehör auf Seite 186-187](#)



FLOOR DISPLAY

- for 8 x DIN A4 (portrait)
- metal powder-coated
- extensive angle with info sign
- perfect for presentations in receptions and transit areas
- good visibility on all presentation devices by ergonomic inclination
- non-slip on smooth surfaces thanks to pluggable rubber feet
- individual placement of leaflet holders or magnetic poster cases
- easy to assemble within a few work steps (tool in scope of delivery)
- [accessories on page 186-187](#)

ART.-NR.
SKU

FARB-NR.
COLOUR REF.

FARBE
COLOUR

BREITE MM
WIDTH MM

TIEFE MM
DEPTH MM

HÖHE MM
HEIGHT MM

VE
PU

H68139

82 □

lichtgrau
light grey

582

455

1.540

1



H6814299

the info tower



BODENDISPLAY SET

- für 8 x DIN A4 (hoch)
- pulverbeschichtetes Metall
- raumgreifende Fläche mit gut sichtbarem Info-Zeichen
- ideal für Präsentationen im Empfangsbereich und in Durchgängen
- gute Sicht auf alle Präsentationsmittel durch ergonomische Neigung
- steht rutschfest auf glatten Untergründen durch ansteckbare GummifüÙe
- leichter Aufbau in wenigen Arbeitsschritten (Werkzeug im Lieferumfang enthalten)
- mit helit Prospektablagen H68118
- [Zubehör auf Seite 187](#)



FLOOR DISPLAY SET

- for 8 x DIN A4 (portrait)
- metal powder-coated
- extensive angle with info sign
- perfect for presentations in receptions and transit areas
- good visibility on all presentation devices by ergonomic inclination
- non-slip on smooth surfaces thanks to pluggable rubber feet
- easy to assemble within a few work steps (tool in scope of delivery)
- with helit leaflet holders H68118
- [accessories on page 187](#)



H6814302



BODENDISPLAY SET

- für 8 x DIN A4 (hoch)
- pulverbeschichtetes Metall
- raumgreifende Fläche mit gut sichtbarem Info-Zeichen
- ideal für Präsentationen im Empfangsbereich und in Durchgängen
- gute Sicht auf alle Präsentationsmittel durch ergonomische Neigung
- steht rutschfest auf glatten Untergründen durch ansteckbare GummifüÙe
- leichter Aufbau in wenigen Arbeitsschritten (Werkzeug im Lieferumfang enthalten)
- mit helit Prospekthaltern H61025
- [Zubehör auf Seite 186](#)



FLOOR DISPLAY SET

- for 8 x DIN A4 (portrait)
- metal powder-coated
- extensive angle with info sign
- perfect for presentations in receptions and transit areas
- good visibility on all presentation devices by ergonomic inclination
- non-slip on smooth surfaces thanks to pluggable rubber feet
- easy to assemble within a few work steps (tool in scope of delivery)
- with helit leaflet holders H61025
- [accessories on page 186](#)

ART.-NR. SKU	FARB-NR. COLOUR REF.	FARBE COLOUR	BREITE MM WIDTH MM	TIEFE MM DEPTH MM	HÖHE MM HEIGHT MM	VE PU
H68142	99 <input checked="" type="checkbox"/>	lichtgrau / anthrazit light grey / anthracite	582	455	1.540	1
H68143	02 <input type="checkbox"/>	lichtgrau / glasklar light grey / transparent	582	455	1.540	1

Prospektbodenständer

leaflet floor displays



H6255802

the giant grid



PROSPEKTBODENSTÄNDER

- für 30 x DIN A4 (hoch)
- 30 x Prospekthalter H61025 aus glasklarem PS
- pulverbeschichtetes Gestell
- 3 Prospekthalter-Reihen (rundum)
- 1 massive Achse mit Einhängekranz und 2 x Distanzhalter
- 1 kippstabile Fußteil mit Laufrollen
- drehbar
- Aufbau ohne Werkzeuge
- [Zubehör auf Seite 186](#)



LEAFLET FLOOR DISPLAY

- for 30 x DIN A4 (portrait)
- 30 x leaflet holders H61025 made of crystal clear PS
- powder-coated metal pole
- 3 leaflet holders rows (all round)
- 1 solid axle with top support and 2 x distance holder
- 1 tilt-resistant base with castors
- revolving
- mounting without tools
- [accessories on page 186](#)

ART.-NR. SKU	FARB-NR. COLOUR REF.	FARBE COLOUR	BREITE MM WIDTH MM	TIEFE MM DEPTH MM	HÖHE MM HEIGHT MM	VE PU
H62558	02	glasklar / silber transparent / silver	430	430	1770	1
H62558	99	grau transparent / silber grey transparent / silver	430	430	1770	1

Prospektbodenständer leaflet floor displays



the heli grid



PROSPEKTBODENSTÄNDER

- für 6 x DIN A4 (hoch)
- 6 x Prospekthalter (H61025 vorne und hinten einhängbar)
- Fuß pulverbeschichtet, Profil aus Aluminium
- glasklares PS
- 1 massiver Fuß mit Anti-Rutsch-Pads
- drehbar
- [Zubehör auf Seite 186](#)



LEAFLET FLOOR DISPLAY

- for 6 x DIN A4 (portrait)
- 6 x leaflet holders H61025 (mountable at the front and the rear)
- powder-coated base, profile made of aluminium
- crystal clear PS
- 1 solid base with anti-slip pads
- revolving
- [accessories on page 186](#)

ART.-NR. SKU	FARB-NR. COLOUR REF.	FARBE COLOUR	BREITE MM WIDTH MM	TIEFE MM DEPTH MM	HÖHE MM HEIGHT MM	VE PU
H68138	02	glasklar / silber transparent / silver	310	310	1.265	1

Prospektregale leaflet shelves



H6813499

the rolling show



12X
A4

PROSPEKTREGAL

- für 12 x DIN A4 (hoch)
- pulverbeschichtetes Metall
- 4 Prospektböden mit 35 mm Anschlagkante, aus Acryl (02) oder Metall (99)
- 2 feststellbare Zwillingenrollen



LEAFLET SHELVE

- for 12 x DIN A4 (portrait)
- metal powder-coated
- 4 shelves with 35 mm high edging, made of acryl (02) or metal (99)
- 2 lockable castors

ART.-NR. SKU	FARB-NR. COLOUR REF.	FARBE COLOUR	BREITE MM WIDTH MM	TIEFE MM DEPTH MM	HÖHE MM HEIGHT MM	VE PU
H68134	02 □	glasklar transparent	750	390	1.580	1
H68134	99 ▣	silber silver	750	390	1.580	1

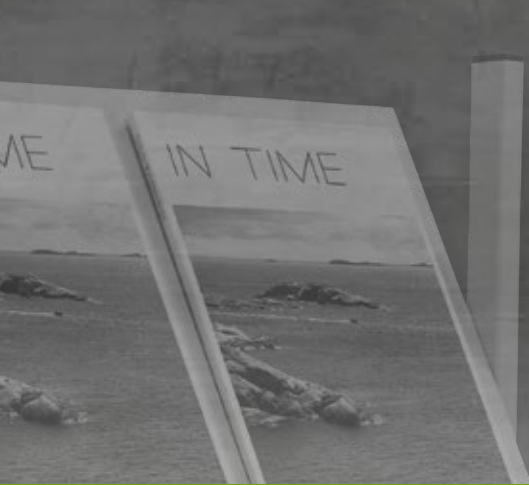

Prospektregale leaflet shelves

the rolling show



H6813302



PROSPEKTREGAL

- für 4 x DIN A4 (hoch)
- pulverbeschichtetes Metall
- 4 Prospektböden mit 35 mm Anschlagkante, aus Acryl (02) oder Metall (99)
- 2 feststellbare Zwillingenlenkrollen



LEAFLET SHELVE

- for 4 x DIN A4 (portrait)
- metal powder-coated
- 4 shelves with 35 mm high edging, made of acryl (02) or metal (99)
- 2 lockable castors

ART.-NR. SKU	FARB-NR. COLOUR REF.	FARBE COLOUR	BREITE MM WIDTH MM	TIEFE MM DEPTH MM	HÖHE MM HEIGHT MM	VE PU
H68133	02 □	glasklar transparent	260	390	1.580	1
H68133	99 ▣	silber silver	260	390	1.580	1



H6270900



H6271000



H6271100



PIKTOGRAMM

- Edelstahl
- schwarzer Druck (abriebbeständig)
- selbstklebend
- in Blisterverpackung



PICTOGRAM

- stainless steel
- black print (resistant to abrasion)
- self-adhesive
- in blister packaging

the badge



H6271700



H6271800

ART.-NR. SKU	FARB-NR. COLOUR REF.	FARBE COLOUR	Ø MM Ø MM	HÖHE MM HEIGHT MM	VE PU
H62709	00	silber silver	115	0,5	10
H62710	00	silber silver	115	0,5	10
H62711	00	silber silver	115	0,5	10
H62717	00	silber silver	115	0,5	10
H62718	00	silber silver	115	0,5	10



H6271200



H6271300



H6271600



PIKTOGRAMM

- Edelstahl
- schwarzer Druck (abriebbeständig)
- selbstklebend
- in Blisterverpackung



PICTOGRAM

- stainless steel
- black print (resistant to abrasion)
- self-adhesive
- in blister packaging

the badge



H6271400



H6271500

ART.-NR. SKU	FARB-NR. COLOUR REF.	FARBE COLOUR	Ø MM Ø MM	HÖHE MM HEIGHT MM	VE PU
H62712	00	silber silver	115	0,5	10
H62713	00	silber silver	115	0,5	10
H62714	00	silber silver	115	0,5	10
H62715	00	silber silver	115	0,5	10
H62716	00	silber silver	115	0,5	10

the placativ



H6810002



PROSPEKTHALTER

- für DIN A4 (hoch)
- glaskares PS
- Taschengröße (innen) DIN A4: B 245 x T 35 x H 235 mm
- für H68107, H68109, H68110, H68111, H68120, H68121 und H68123
- vertikale Reihung durch integrierte Einsteckvorrichtung
- einfach zu montieren



LEAFLET HOLDER

- for DIN A4 (portrait)
- crystal clear PS
- pocket size (inside) DIN A4: w 245 x d 35 x h 235 mm
- for H68107, H68109, H68110, H68111, H68120, H68121 and H68123
- vertical rows by pluggable insert
- easy to assemble



H6810102



PROSPEKTHALTER

- für 1/3 DIN A4 (hoch)
- glaskares PS
- Taschengröße (innen) 1/3 DIN A4: B 105 x T 35 x H 165 mm
- für H68108, H68109, H68110, H68122 und H68123
- vertikale Reihung durch integrierte Einsteckvorrichtung
- einfach zu montieren



LEAFLET HOLDER

- for 1/3 DIN A4 (portrait)
- crystal clear PS
- pocket size (inside) 1/3 DIN A4: w 105 x d 35 x h 165 mm
- for H68108, H68109, H68110, H68122 and H68123
- vertical rows by pluggable insert
- easy to assemble



H6810602



VERBINDER

- glaskares PS
- für waagerechte Reihungen
- 1 VE= 8 Stück



CONNECTOR

- crystal clear PS
- for horizontal rows
- 1 pu= 8 pieces

ART.-NR. SKU	FARB-NR. COLOUR REF.	FARBE COLOUR	BREITE MM WIDTH MM	TIEFE MM DEPTH MM	HÖHE MM HEIGHT MM	VE PU
H68100	02 □	glasklar transparent	284	54	330	4
H68101	02 □	glasklar transparent	142	54	330	4
H68106	02 □	glasklar transparent	26	11	11	1

the placativ



H6810299



MONTAGESCHIENE

- für 1 x DIN A4 (hoch) oder 2 x 1/3 DIN A4 (hoch)
- Aluminium



- Material zur Wandbefestigung im Lieferumfang enthalten

MOUNTING RAIL

- for 1 x DIN A4 (portrait) or 2 x 1/3 DIN A4 (portrait)
- aluminium
- wall-mounting material in scope of delivery



H6810399



MONTAGESCHIENE

- für 2 x DIN A4 (hoch) oder 4 x 1/3 DIN A4 (hoch)
- Aluminium



- Material zur Wandbefestigung im Lieferumfang enthalten

MOUNTING RAIL

- for 2 x DIN A4 (portrait) or 4 x 1/3 DIN A4 (portrait)
- aluminium
- wall-mounting material in scope of delivery



H6810499



MONTAGESCHIENE

- für 3 x DIN A4 (hoch) oder 6 x 1/3 DIN A4 (hoch)
- Aluminium



- Material zur Wandbefestigung im Lieferumfang enthalten

MOUNTING RAIL

- for 3 x DIN A4 (portrait) or 6 x 1/3 DIN A4 (portrait)
- aluminium
- wall-mounting material in scope of delivery



H6810599



MONTAGESCHIENE

- für 4 x DIN A4 (hoch) oder 8 x 1/3 DIN A4 (hoch)
- Aluminium



- Material zur Wandbefestigung im Lieferumfang enthalten

MOUNTING RAIL

- for 4 x DIN A4 (portrait) or 8 x 1/3 DIN A4 (portrait)
- aluminium
- wall-mounting material in scope of delivery

ART.-NR. SKU	FARB-NR. COLOUR REF.	FARBE COLOUR	BREITE MM WIDTH MM	TIEFE MM DEPTH MM	HÖHE MM HEIGHT MM	VE PU
H68102	99	silber silver	273	6	30	1
H68103	99	silber silver	555	6	30	1
H68104	99	silber silver	838	6	30	1
H68105	99	silber silver	1.121	6	30	1



H6102502

the grid



PROSPEKTHALTER

- für DIN A4 (hoch)
- glasklares PS
- Taschengröße (innen) DIN A4:
B 233 x T 31 x H 260 mm
- für H61027, H61031, H62557, H62558, H68138,
H68139, H68140, H68141, H68143, H68145 und
H68147



LEAFLET HOLDER

- for DIN A4 (portrait)
- crystal clear PS
- pocket size (inside) DIN A4:
w 233 x d 31 x h 260 mm
- for H61027, H61031, H62557, H62558, H68138,
H68139, H68140, H68141, H68143, H68145 and
H68147



H6102602



PROSPEKTHALTER

- für DIN A5 (quer) oder 2 x DIN A6 (hoch)
- glasklares PS
- inklusive 2 Unterteiler
- Taschengröße (innen) DIN A5:
B 235 x T 31 x H 165 mm
- für H61027, H61031, H62557, H62558, H68138,
H68139, H68140, H68141, H68143, H68145 und
H68147



LEAFLET HOLDER

- for DIN A5 (horizontal) or 2 x DIN A6 (portrait)
- crystal clear PS
- 2 dividers included
- pocket size (inside) DIN A5:
w 235 x d 31 x h 165 mm
- for H61027, H61031, H62557, H62558, H68138,
H68139, H68140, H68141, H68143, H68145 and
H68147

ART.-NR. SKU	FARB-NR. COLOUR REF.	FARBE COLOUR	BREITE MM WIDTH MM	TIEFE MM DEPTH MM	HÖHE MM HEIGHT MM	VE PU
H61025	02 <input type="checkbox"/>	glasklar transparent	239	47	262	5
H61025	08 <input type="checkbox"/>	grau transparent grey transparent	239	47	262	5
H61026	02 <input type="checkbox"/>	glasklar transparent	240	48	168	2
H61026	08 <input type="checkbox"/>	grau transparent grey transparent	240	48	168	2



H6811888

the grid



PROSPEKTABLAGE SET

- für DIN A4 (hoch)
- pulverbeschichteter Stahl
- Set= 2 Stück
- Fülltiefe: 35 mm
- für H68139, H68140, H68141, H68142, H68144 und H68146



LEAFLET HOLDER SET

- for DIN A4 (portrait)
- powder-coated steel
- Set= 2 pcs
- filling depth: 35 mm
- for H68139, H68140, H68141, H68142, H68144 and H68146



H6811902

the grid



MAGNET POSTERTASCHE

- für DIN A4 (hoch)
- transparentes Acryl
- für H68139, H68140 und H68141



MAGNETIC POSTER CASE

- for DIN A4 (portrait)
- transparent acrylic
- for H68139, H68140 and H68141

ART.-NR. SKU	FARB-NR. COLOUR REF.	FARBE COLOUR	BREITE MM WIDTH MM	TIEFE MM DEPTH MM	HÖHE MM HEIGHT MM	VE PU
H68118	88 ■	anthrazit anthracite	230	90	300	1
H68119	02 □	glasklar transparent	212	8	300	1



H6102902

the grid



ENDSTÜTZEN-SATZ

- für den Tischaufbau in kurzem Rasterversatz der Prospekthalter H61025 und H61026
- glasklares PS



STAND SUPPORT

- for desk assembly, staggered briefly, for leaflet holder H61025 and H61026
- crystal clear PS



H6103002

the grid



WANDHALTER

- zur Wandanbringung von bis zu 10 Prospekthaltern H61025 oder H61026
- glasklares PS



WALL SUPPORT

- for wall mounting up to 10 leaflet holders H61025 or H61026
- crystal clear PS



H2352502

the helpdesk



UNTERTEILER

- zur Unterteilung des Tischprospekthalters H23524 in bis zu 8 Fächer im Format 1/3 DIN A4
- glasklares PS



DIVIDER

- for subdivision of the leaflet holder H23524 up to 8 parts in the format of 1/3 DIN A4
- crystal clear PS

ART.-NR. SKU	FARB-NR. COLOUR REF.	FARBE COLOUR	BREITE MM WIDTH MM	TIEFE MM DEPTH MM	HÖHE MM HEIGHT MM	VE PU
H61029	02 <input type="checkbox"/>	glasklar transparent	30	120	140	1
H61029	08 <input type="checkbox"/>	grau transparent grey transparent	30	120	140	1
H61030	02 <input type="checkbox"/>	glasklar transparent	241	107	150	1
H61030	08 <input type="checkbox"/>	grau transparent grey transparent	241	107	150	1
H23525	02 <input type="checkbox"/>	glasklar transparent	60	33	187	4

-  - deckendes und mattes Material
- opaque and matt material
-  - deckendes und glänzendes Material
- opaque and glossy material
-  - transluzentes Material
- translucent material
-  - transparentes Material
- transparent material
-  - glasklares Material
- transparent material
-  - Mesh Material
- mesh material
-  - stapelbar
- stackable
-  - versetzt stapelbar
- shifted stackable
-  - nestbar
- nestable
-  - drehbar
- revolving
-  - beliebig erweiterbar
- arbitrarily expandable
-  - extra breit
- extra wide
-  - Zubehör
- accessory
-  - Strichstärke 0,5 mm
- line width 0,5 mm
-  - inkl. Karteikarten
- incl. index cards
-  - ohne Karteikarten
- without index cards
-  - GummifüÙe schützen vor dem Verrutschen
- anti-slip rubber pads
-  - beschreibbar
- writable
-  - elektrostatische Aufladung
- electrostatic charge
-  - einstellbarer Winkel
- adjustable angle
-  - Auflegewinkel
- support angle
-  - maximale Belastung
- maximum load
-  - für schwere Lasten
- for heavy loads
-  - mit Tragegriff
- with carrying handle
-  - integrierte Rollen
- integrated rollers
-  - Gummibodenring / kein Verrutschen
- bottom rubber ring / no slipping
-  - schwer-entflammbar
- flame-retardant
-  - Alu-Einsatz / Innenbehälter
- insert / inner container
-  - flammhemmender Löschkopf
- flame-retardant top
-  - mit Push-Einwurfklappe
- with push-flap
-  - Tretmechanik
- pedal mechanism
-  - HACCP (geeignet für Küchen und medizinische Einrichtungen)
- HACCP (suitable for kitchens and medical facilities)
-  - Sensor-Technik
- sensor technology
-  - antibakteriell
- antibacterial
-  - Anti-Fingerabdruck Beschichtung
- fingerprint proof
-  - Deckel schließt leise, dicht und selbstständig
- lid closes quietly, tightly and automatically
-  - einstellbarer Wandabstandshalter
- adjustable wall spacer
-  - 4 Fächer
- 4 pockets
-  - L-Form
- L-shape
-  - T-Form
- T-shape
-  - bruchsicher
- shatter-proof
-  - vollständig montiert
- fully assembled
-  - unbegrenzte horizontale und vertikale Reihung
- unlimited sequence of horizontal and vertical rows
-  - vertikale Reihung durch integrierte Einsteckvorrichtung
- vertical rows by pluggable insert
-  - für waagerechte Reihungen
- for horizontal rows
-  - selbstklebend
- self-adhesive

Produktverzeichnis

product index

ART.-NR. SKU	SEITE PAGE	ART.-NR. SKU	SEITE PAGE	ART.-NR. SKU	SEITE PAGE	ART.-NR. SKU	SEITE PAGE	ART.-NR. SKU	SEITE PAGE	ART.-NR. SKU	SEITE PAGE	ART.-NR. SKU	SEITE PAGE
H20...		H24011	115	H25227	56	H61101	77	H61603	95	H62704	155	H68111	175
H20055	41	H24012	116	H25229	57	H61146	67	H62...		H62705	149	H68118	187
H23...		H24013	117	H25231	57	H61147	68	H62010	73	H62706	148	H68119	187
H23500	150	H24014	119	H25400	128-129	H61160	135	H62013	73	H62707	148	H68120	173
H23501	150	H24017	118	H58...		H61294	78-79	H62018	74	H62708	149	H68121	174
H23502	151	H24020	122	H58020	104	H61295	80	H62023	74	H62709	182	H68122	169
H23508	138	H24021	122	H58021	104	H61296	81	H62120	70	H62710	182	H68123	172
H23509	138	H24022	123	H61...		H61297	81	H62122	71	H62711	182	H68133	181
H23510	142	H24023	123	H61010	29	H61600	83	H62128	72	H62712	183	H68134	180
H23515	142	H24034	126	H61011	29	H61601	83	H62129	72	H62713	183	H68138	179
H23520	143	H24035	126	H61013	28	H61602	83	H62135	70	H62714	183	H68139	176
H23521	144	H24036	127	H61014	28	H61603	84	H62137	71	H62715	183	H68140	158
H23522	144	H24040	124-125	H61025	186	H61604	84	H62145	66	H62716	183	H68141	160
H23523	145	H24041	124-125	H61026	186	H61605	87	H62146	67	H62717	182	H68142	177
H23524	145	H24042	124-125	H61027	146	H61608	82	H62147	68	H62718	182	H68143	177
H23525	188	H24043	124-125	H61029	188	H61609	82	H62148	69	H63...		H68144	159
H23540	140	H24054	120	H61030	188	H61610	82	H62180	62	H63040	49	H68145	159
H23541	141	H24055	121	H61031	151	H61620	85	H62201	32	H63058	50	H68146	161
H23542	141	H25...		H61035	109	H61621	85	H62203	40	H63590	40	H68147	161
H23543	140	H25120	50	H61037	108	H61622	85	H62204	63	H63610	38	H69...	
H23544	139	H25122	50	H61039	109	H61623	86	H62205	45	H63612	38	H69010	65
H23545	139	H25123	42	H61052	101	H61624	86	H62208	135	H63615	39	H69011	64
H23602	102	H25150	105	H61056	108	H61625	86	H62209	109	H63902	46	H69046	67
H23604	102	H25152	105	H61057	101	H61626	84	H62535	43	H63905	44	H69047	68
H23610	34-36	H25154	112	H61058	98	H61627	87	H62537	43	H63906	45	H69048	69
H23614	37	H25155	131	H61060	133	H61628	87	H62557	147	H63907	47	H72...	
H23615	27	H25156	112	H61061	99	H61629	88	H62558	178	H63908	51	H72028	75
H23616	24-25	H25157	106	H61062	100	H61630	89	H62579	51	H63911	32	H72036	75
H23626	26	H25158	113	H61063	110	H61631	89	H62592	165	H68...		H72037	75
H23635	30-31	H25159	107	H61064	110	H61632	89	H62593	166	H68100	184	H72041	75
H23701	52	H25160	130	H61065	132	H61633	88	H62594	165	H68101	184	H72045	75
H23702	53	H25180	39	H61067	133	H61634	88	H62595	163	H68102	185	H72049	75
H23703	54	H25181	47	H61068	134	H61635	90	H62596	164	H68103	185	H72078	75
H23704	55	H25182	33	H61069	132	H61636	93	H62597	167	H68104	185	H72079	75
H23800	59	H25183	48	H61072	133	H61637	91	H62598	162	H68105	185	H72080	75
H23801	58	H25184	49	H61073	103	H61638	92	H62600	157	H68106	184	H73...	
H23810	60	H25185	104	H61074	133	H61639	93	H62601	156	H68107	168	H73603	134
H23811	61	H25186	104	H61076	111	H61600	94	H62701	154	H68108	168	H83...	
H24...		H25194	48	H61078	111	H61601	94	H62702	153	H68109	170	H83595	41
H24010	114	H25225	56	H61100	76	H61602	95	H62703	152	H68110	171		

helit

we organize...



helit innovative Büroprodukte GmbH

Osemundstraße 23-25
D - 58566 Kierspe

Tel + 49 2359 905 - 0
Fax + 49 2359 905 - 220

info@helit.de
www.helit.de