



PERÚ

Ministerio
de Relaciones Exteriores

Consejo Nacional de Desarrollo de Fronteras
e Integración Fronteriza

Secretaría Ejecutiva

Centro de capacitación y estudios parlamentarios del Congreso de la República

Política exterior, desarrollo de fronteras y fortalecimiento de las relaciones con los países vecinos

Emb. Juan Del Campo Rodríguez
Director de Desarrollo e Integración Fronteriza
Ministerio de Relaciones Exteriores

Descripción de los espacios fronterizos

LONGITUD APROXIMADA DE LAS FRONTERAS DEL PERÚ, SEGÚN PAÍS LIMÍTROFE

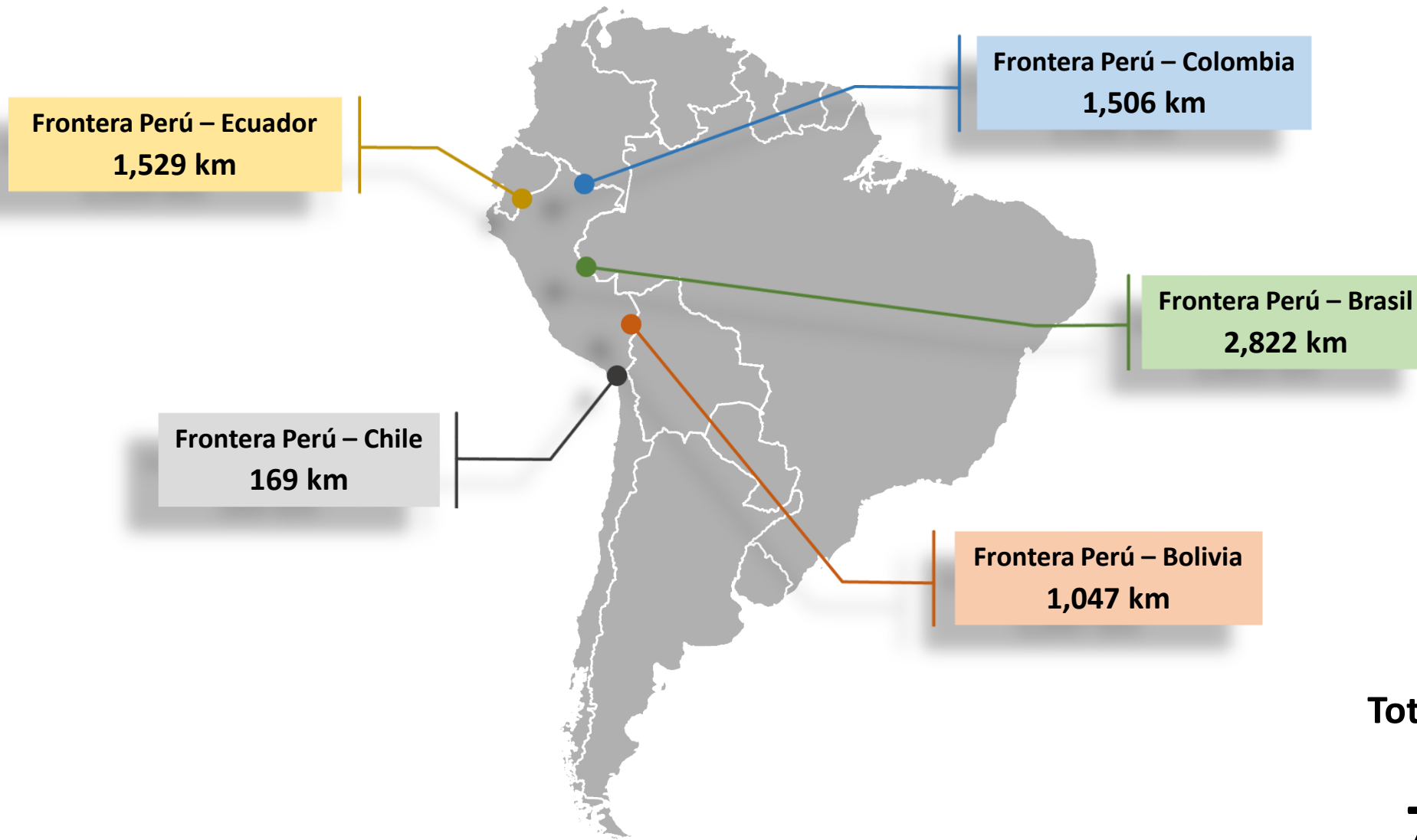

Total del perímetro
fronterizo

7,073 km





**Cuencas ríos Cenepa,
Santiago, Morona
(Amazonas)**

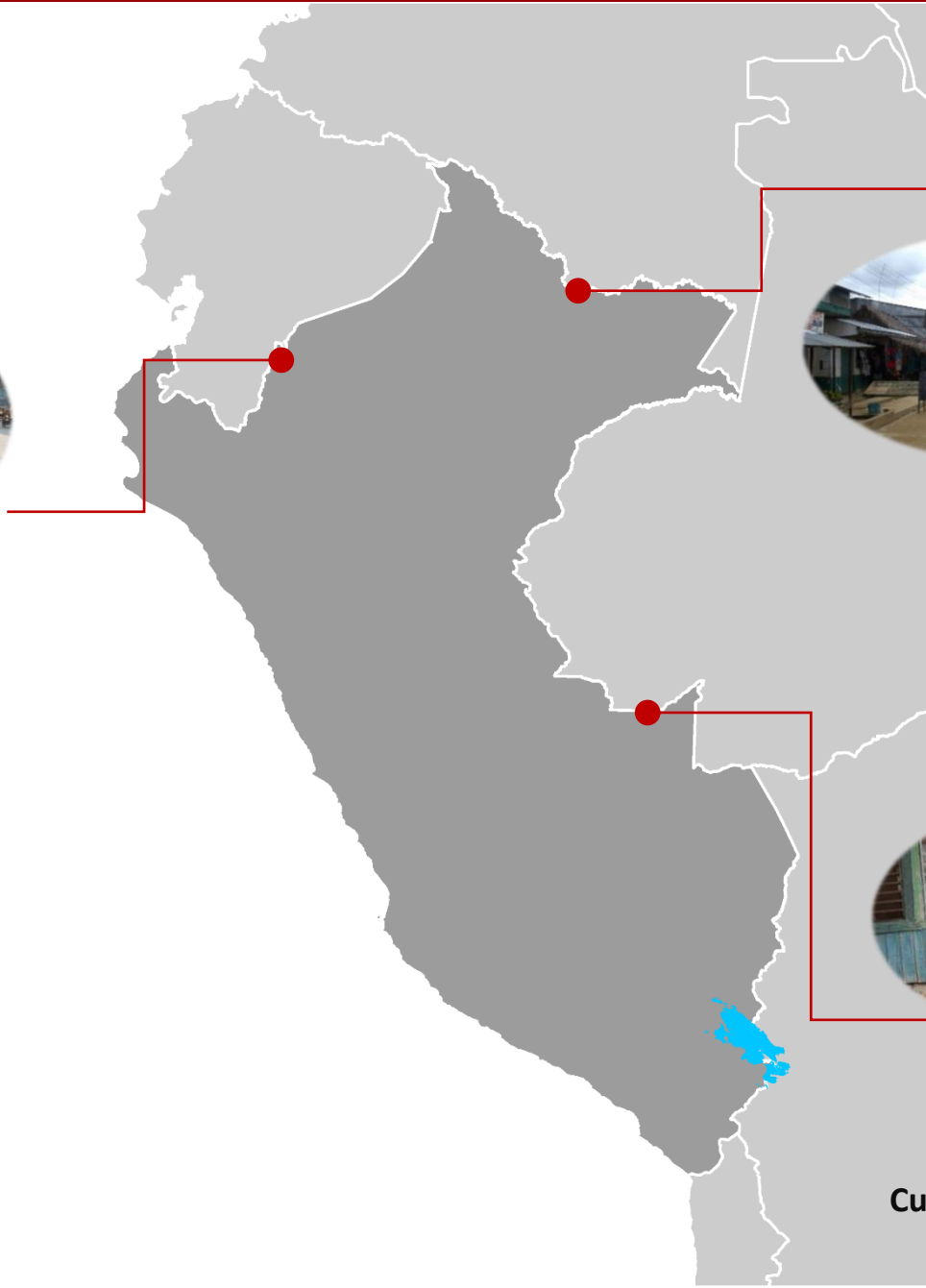

**Cuenca río Putumayo
(Loreto)**



**Cuencas ríos Tamaya, Purús
(Ucayali)**



9

departamentos de frontera

23.9%

de la población nacional

59%

del territorio nacional

Producto Bruto Interno a precios constantes de 2007 (Miles de soles de 2007)

Departamento	PBI 2015 (Miles de Soles)
Amazonas	2,797,856
Cajamarca	10,826,235
Loreto	8,482,599
Madre de Dios	2,379,908
Piura	18,818,479
Puno	8,553,106
Tacna	6,614,676
Tumbes	2,549,502
Ucayali	4,180,194
Total Dptos. Frontera	65,204,570
Total Nacional	482,369,629
% Dpto. Frontera / Nacional	13.52%

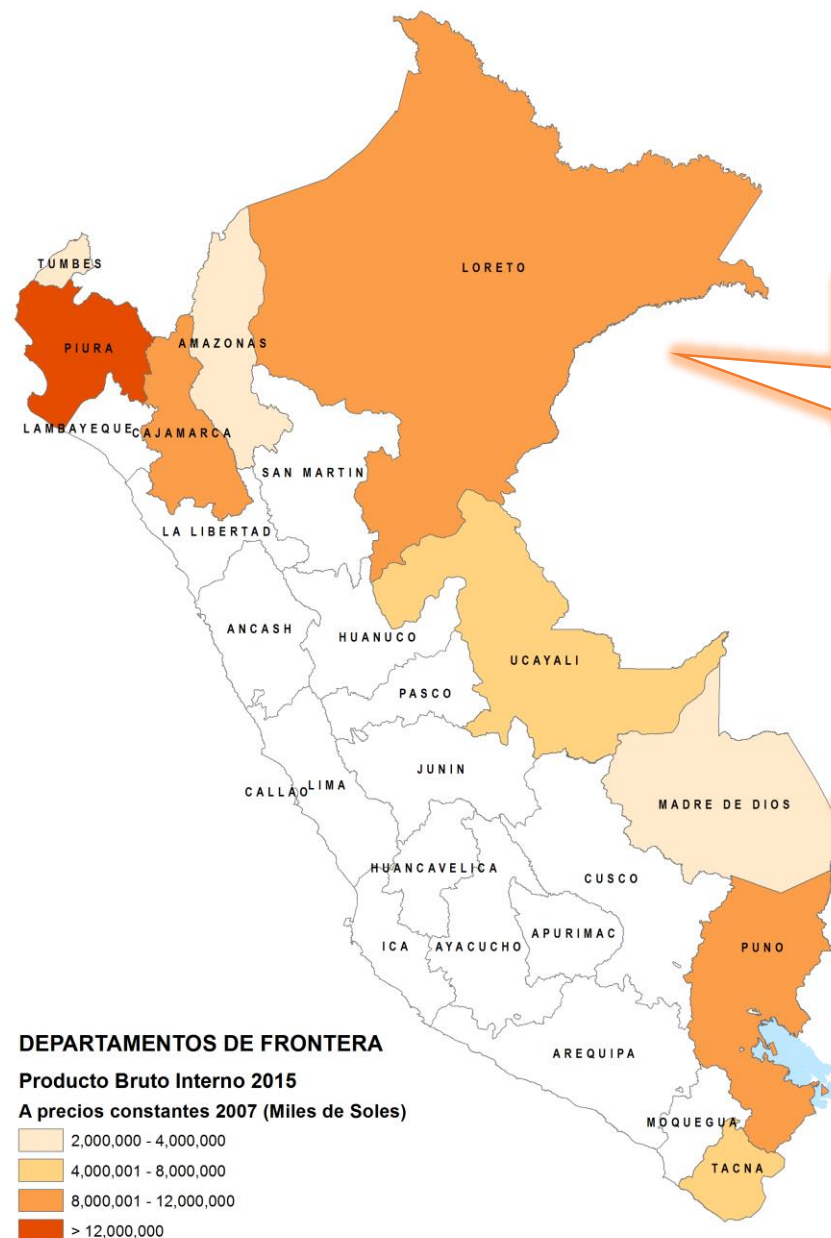

Los departamentos de **Piura, Cajamarca, Loreto y Puno** representan alrededor del **72%** del PBI de los departamentos de frontera.

El PBI de Madre de Dios registró un incremento de 24% en el 2015

DEPARTAMENTOS DE FRONTERA
Producto Bruto Interno 2015
A precios constantes 2007 (Miles de Soles)

- 2,000,000 - 4,000,000
- 4,000,001 - 8,000,000
- 8,000,001 - 12,000,000
- > 12,000,000

PERÚ: GRUPOS DE DEPARTAMENTOS CON NIVELES DE POBREZA MONETARIA SEMEJANTES ESTADÍSTICAMENTE

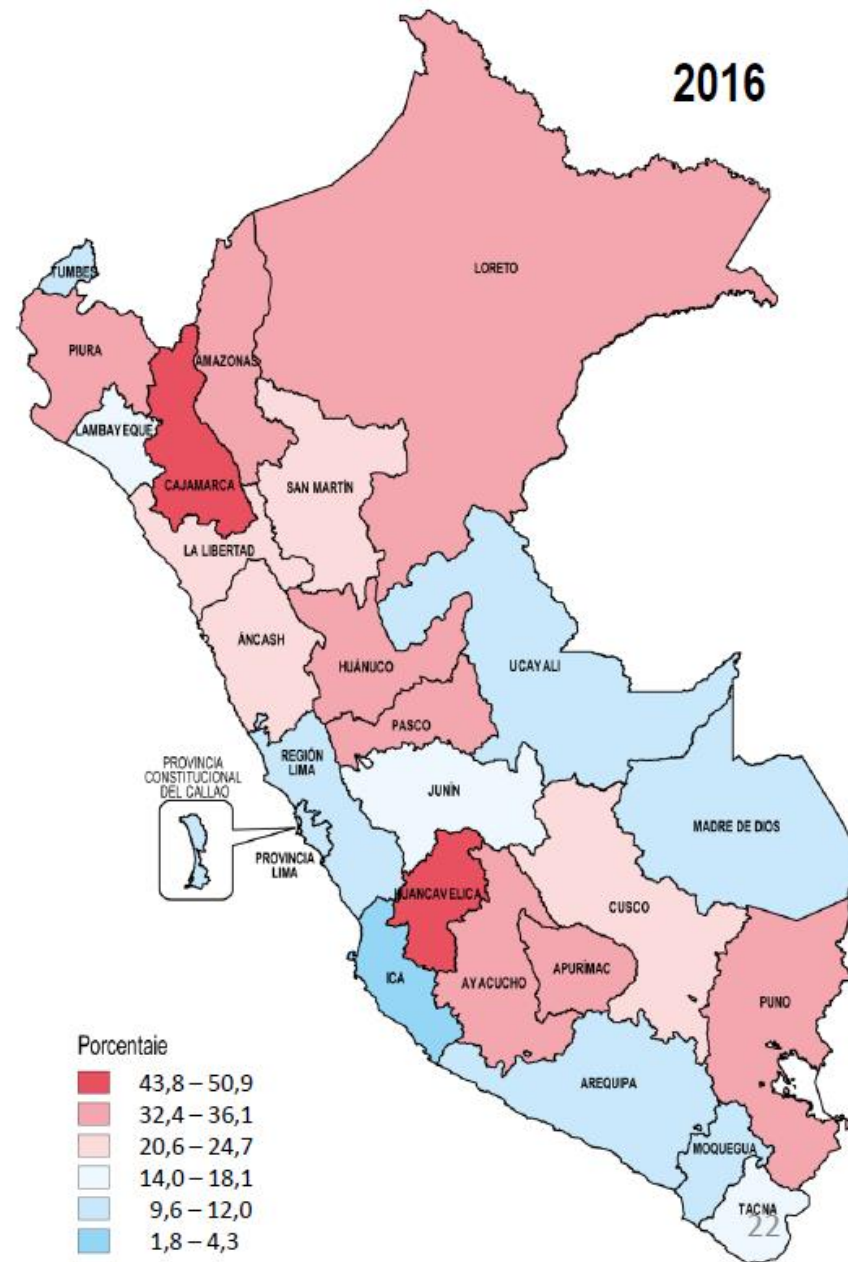

Fuente: Evolución de la pobreza monetaria en el Perú - 2016, Instituto Nacional de Estadística e Informática, mayo 2017.

PERÚ: POBREZA EXTREMA POR GRUPOS DE DEPARTAMENTOS SEMEJANTES ESTADÍSTICAMENTE



Fuente: Evolución de la pobreza monetaria en el Perú - 2016, Instituto Nacional de Estadística e Informática, mayo 2017.

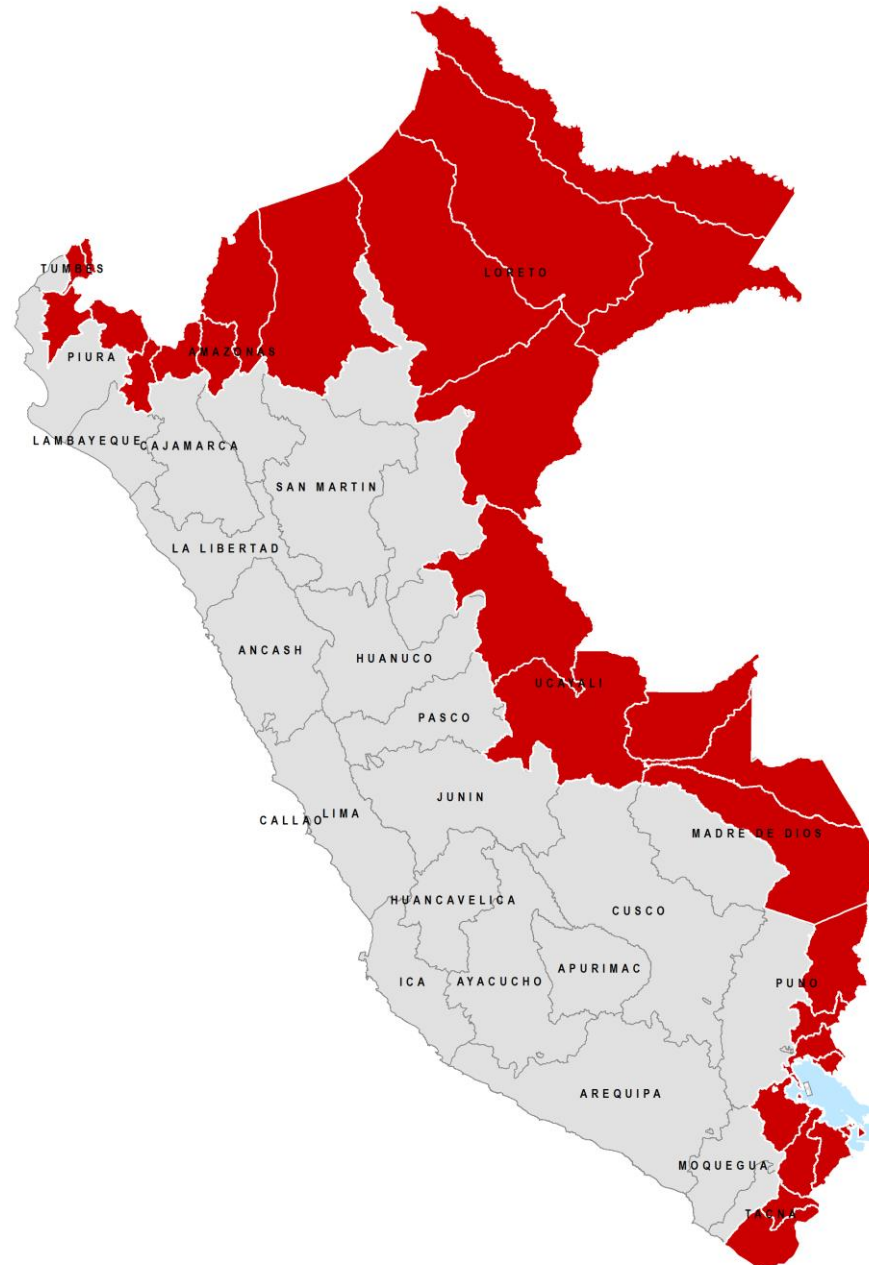

29

provincias de frontera

11.4%

de la población nacional

44%

del territorio nacional

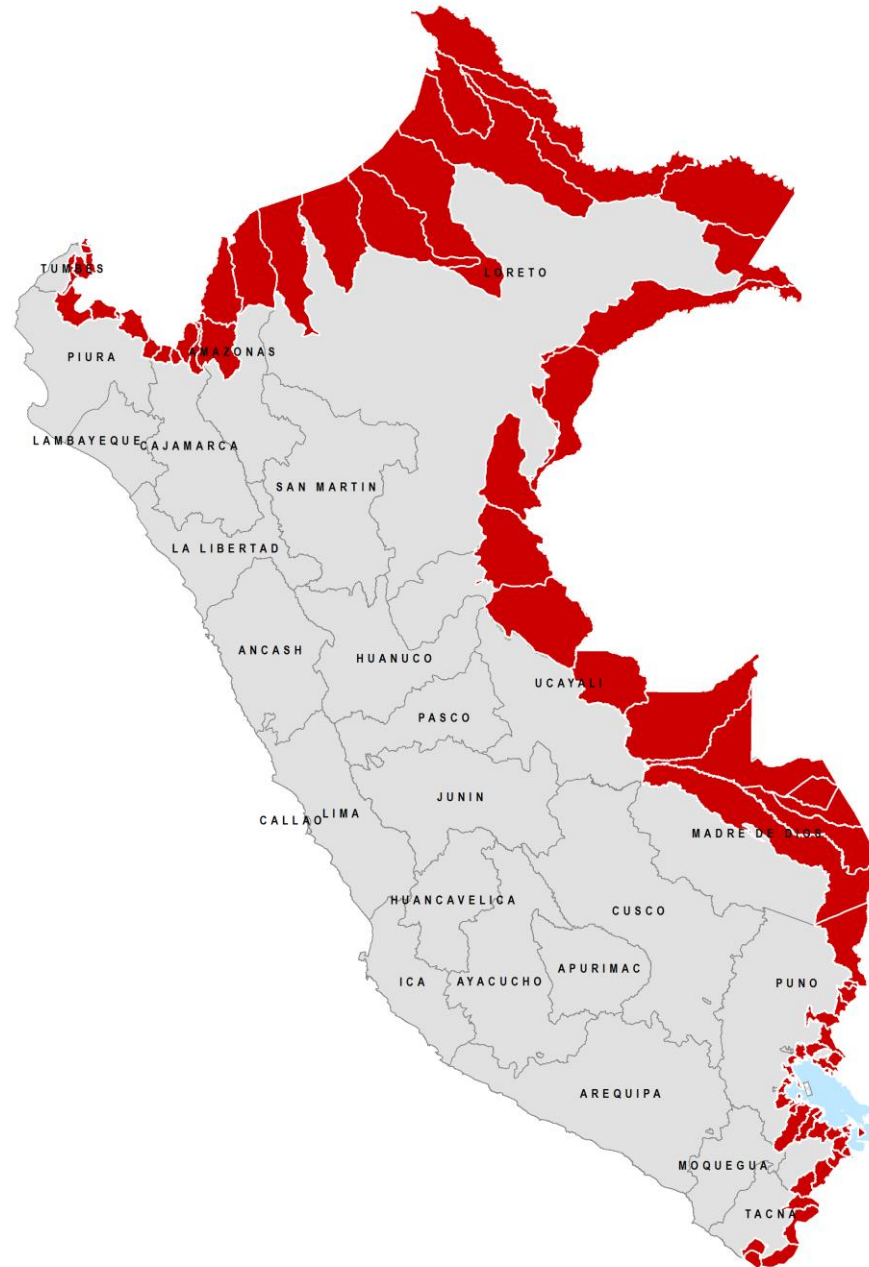

84

distritos de frontera

4.5%

de la población nacional

26%

del territorio nacional

Los distritos de frontera no son homogéneos:

En la Amazonía:

- Distritos de grandes extensiones
- Baja densidad poblacional

Zona norte:

- Distritos pequeños
- Alta densidad poblacional
- Se ubican principalmente en la zona costera y andina húmeda

Zona sur:

- Distritos fragmentados de poca extensión
- Baja densidad poblacional
- Ubicados en su mayoría en zonas altiplánicas y áridas

Las áreas de frontera no son homogéneas:



Purús

Superficie

17,847.76 km²

Población 2017

4,600 hab.



Lambayeque

Superficie

14,231.30 km²

Población 2017

1'280,788 hab.



Estrategias aplicadas en las fronteras

1. Área Crítica Santiago (Amazonas)
2. Área Crítica Comaina (Amazonas)
3. Área Crítica Morona (Loreto)
4. Área Crítica Trapecio Amazónico (Loreto)
5. Área Crítica Yaquerana – Alto Tapiche (Loreto)
6. Área Crítica Tamaya (Ucayali)
7. Área Crítica Yurúa (Ucayali)
8. Área Crítica Purús (Ucayali)
9. Área Crítica La Yarada Los Palos (Tacna)
10. Área Crítica Putumayo (Loreto)
11. Área Crítica Sandia (Puno)

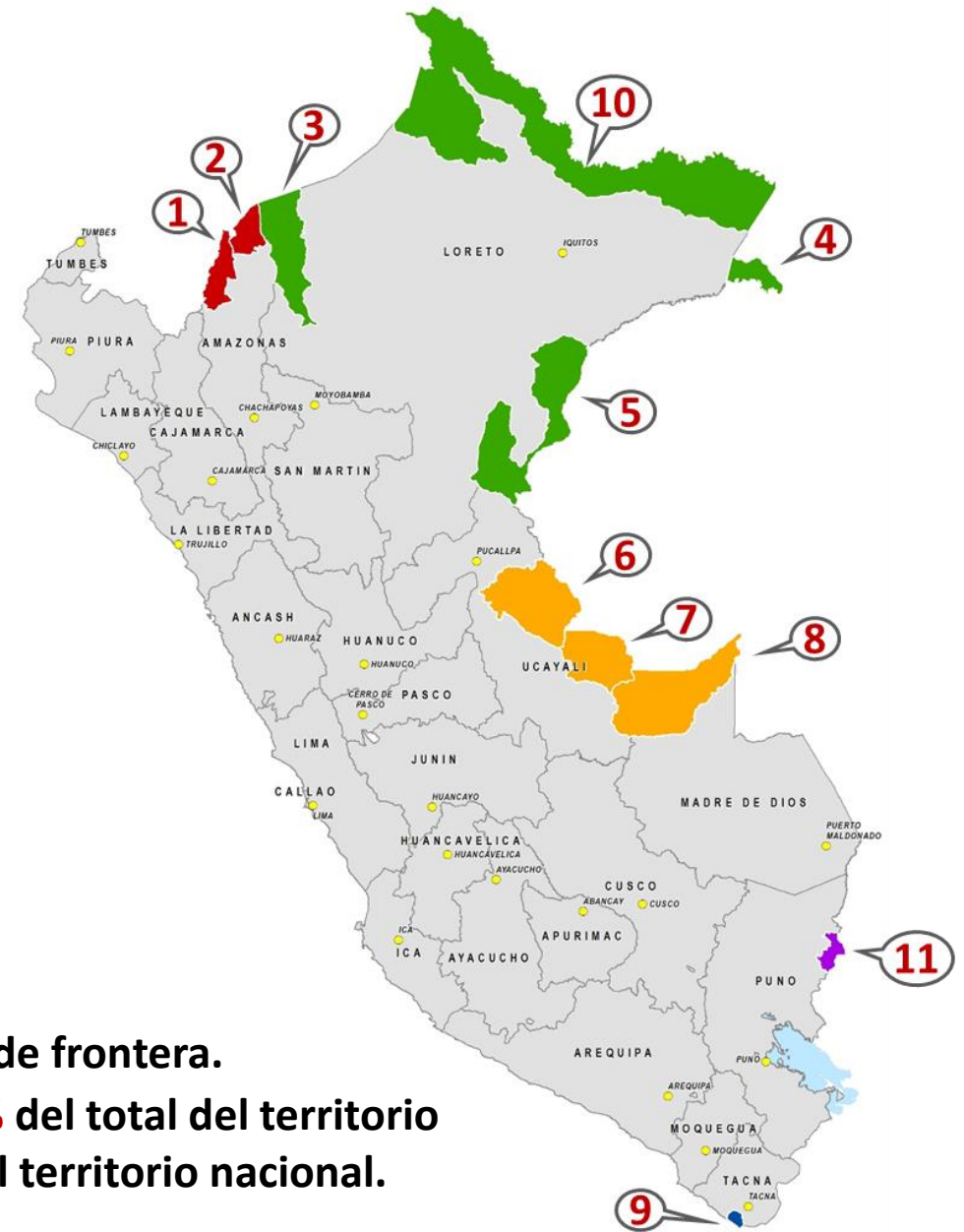

11 Áreas Críticas comprendidas en **20** de los **84** distritos de frontera.

146,979 km² es la superficie de las áreas críticas, equivalente al **44%** del total del territorio de los **84** distritos de frontera (**337,532 km²**) y al **11%** del total del territorio nacional.

- Ausencia institucional del Estado.
- Exiguos presupuestos asignados a los gobiernos locales.
- Altos índices de pobreza y pobreza extrema.
- Déficits de infraestructura.
- Altas tasas de desnutrición y anemia.
- Elevados índices de mortalidad infantil.
- Funcionarios públicos que exigen trato diferenciado.
- Decepción de la población hacia el gobierno central y sus propios gobiernos regionales.
- Comunidades nativas que incrementan sus demandas de autonomía.
- Amenaza de penetración geopolítica y cultural por parte de los países de frontera.
- Presencia activa de ONG's que promueven divisionismos con el resto del país y entre las propias poblaciones.
- Presencia de actividades ilícitas.

Prioridad:

FORTALECER EL POBLAMIENTO Y CONTROL DE LAS ÁREAS CRÍTICAS

Acciones:

- **Conectividad** para solucionar la grave situación de aislamiento: transporte terrestre, aéreo o fluvial.
- **Fortalecer la atención del Estado** para revertir la exclusión y las necesidades básicas insatisfechas: concentración de la inversión y los servicios en **60** Núcleos de Desarrollo e Integración (NDI).
- **Fortalecer la producción local** para mejorar los ingresos: desarrollo de encadenamientos productivos y de servicios de implicancia transfronteriza.

PROYECTO: CARRETERA IQUITOS – MAZÁN – EL ESTRECHO

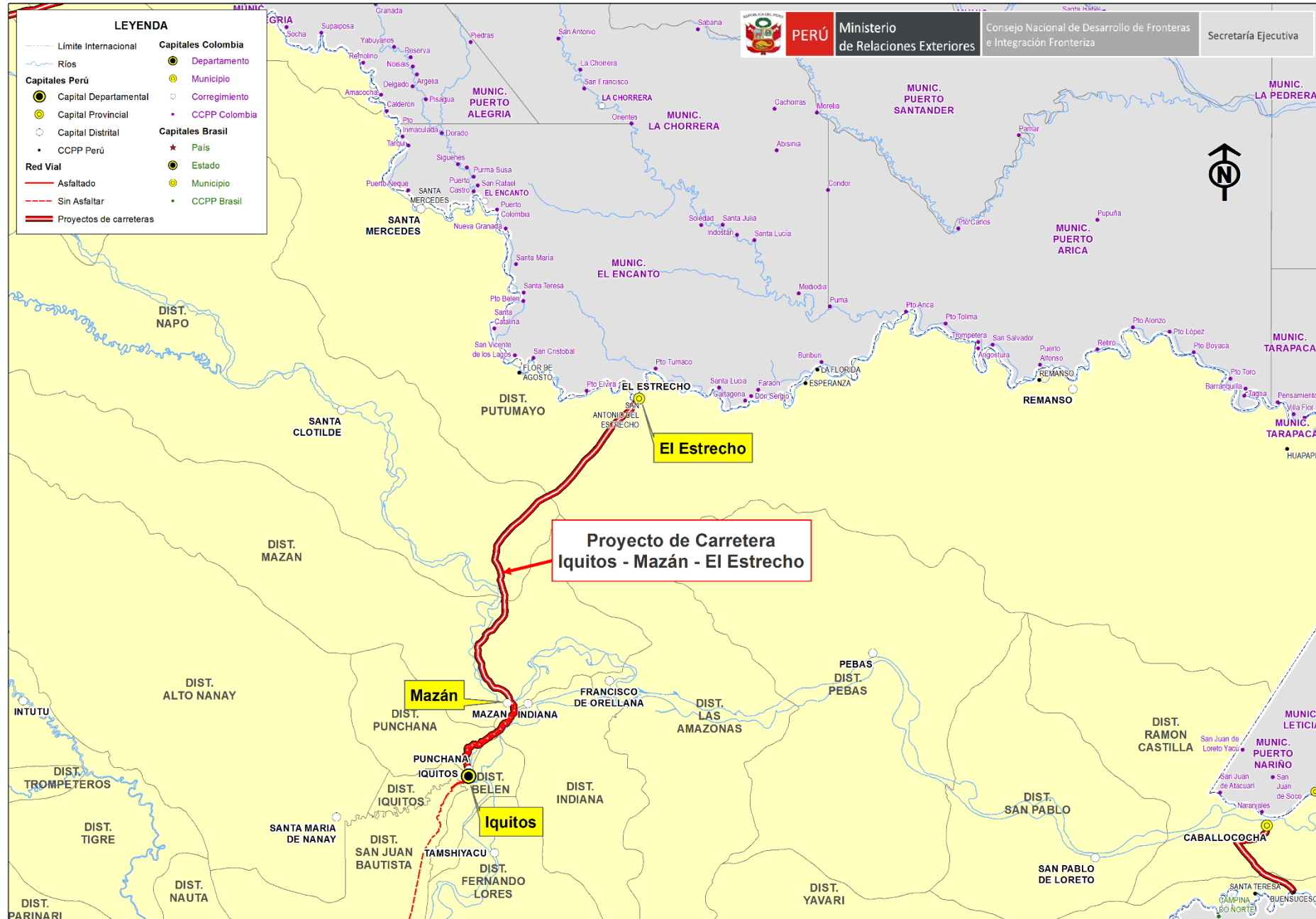

NÚCLEOS DE DESARROLLO E INTEGRACIÓN (NDI)

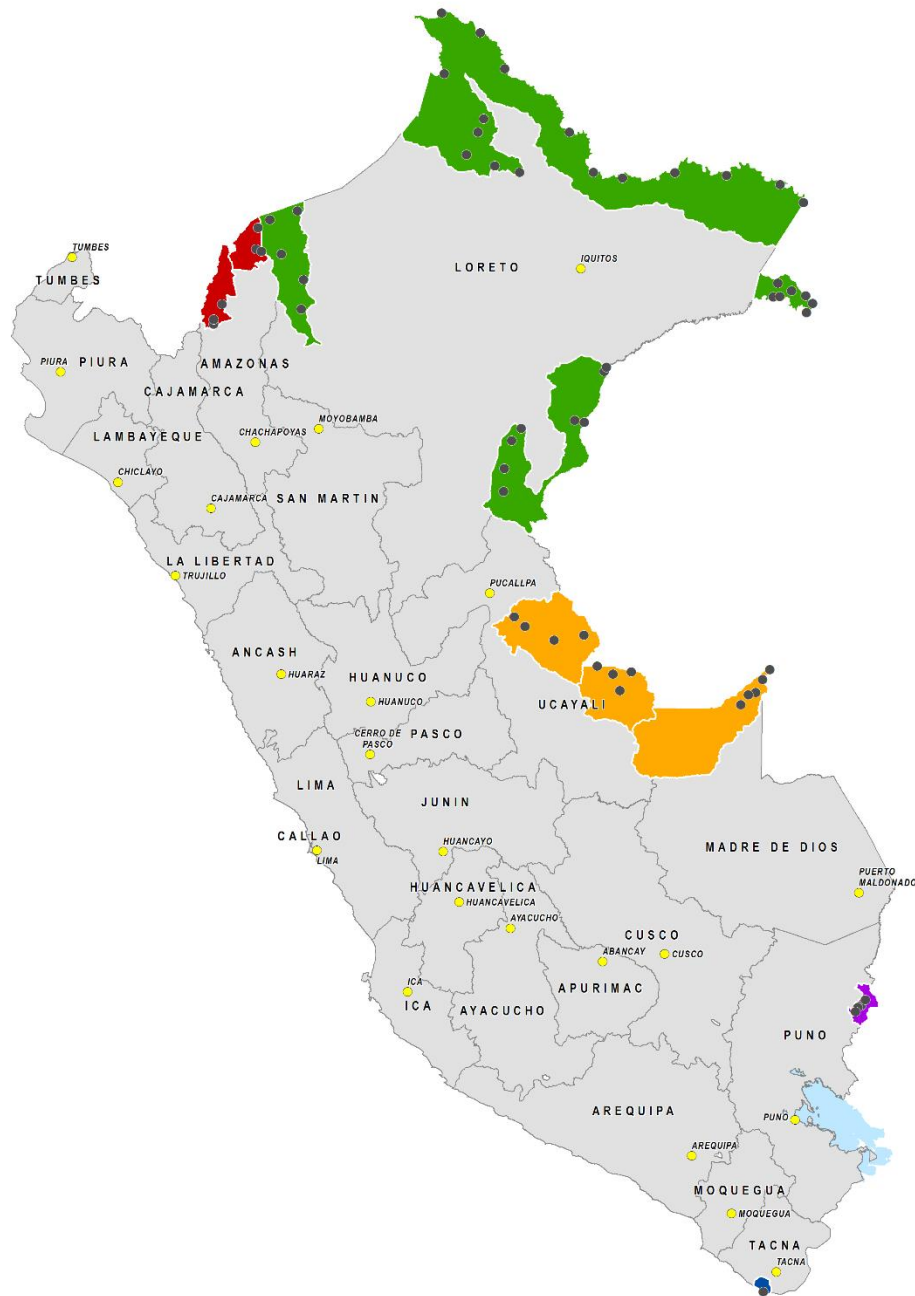

Área Crítica	Dpto.	Provincia	Distrito	Núcleo de Desarrollo e Integración (NDI)				
1. Santiago	Amazonas	Condorcanqui	Río Santiago	1 Soledad				
				2 Candungos				
				3 Dos de Mayo				
2. Comaina	Amazonas	Condorcanqui	El Cenepa	4 Pampa Entsa				
				5 Achuim				
				6 Shaim				
3. Morona	Loreto	Datum del Marañón	Morona	7 San Juan del Morona				
				8 Yankuntich				
				9 Puerto Juan				
				10 Puerto Pijualay				
				11 Puerto Alegría				
				4. Trapecio Amazónico	Loreto	Mariscal Ramón Castilla	Ramón Castilla	12 Cushillocoha
								13 Bellavista Callarú
								14 Puerto Alegría
				5. Yaquerana - Alto Tapiche	Loreto	Requena	Yavarí	15 Santa Rosa
								16 Islandia
								17 Buen Suceso
18 Santa Teresa								
6. Tamaya	Ucayali	Coronel Portillo	Masisea					19 Colonia Angamos
								20 San José de Añuchi
								21 Puerto Alegre
								22 Buenas Lomas Nueva
								23 Santa Elena
5. Yaquerana - Alto Tapiche	Loreto	Requena	Yaquerana					24 Limón Cocha
								25 Wicungo
								26 Bellavista
5. Yaquerana - Alto Tapiche	Loreto	Requena	Alto Tapiche					27 Vinoncuro
								28 Puerto Putaya
				29 Nohaya				
				30 Puerto Alegre				

NÚCLEOS DE DESARROLLO E INTEGRACIÓN (NDI)

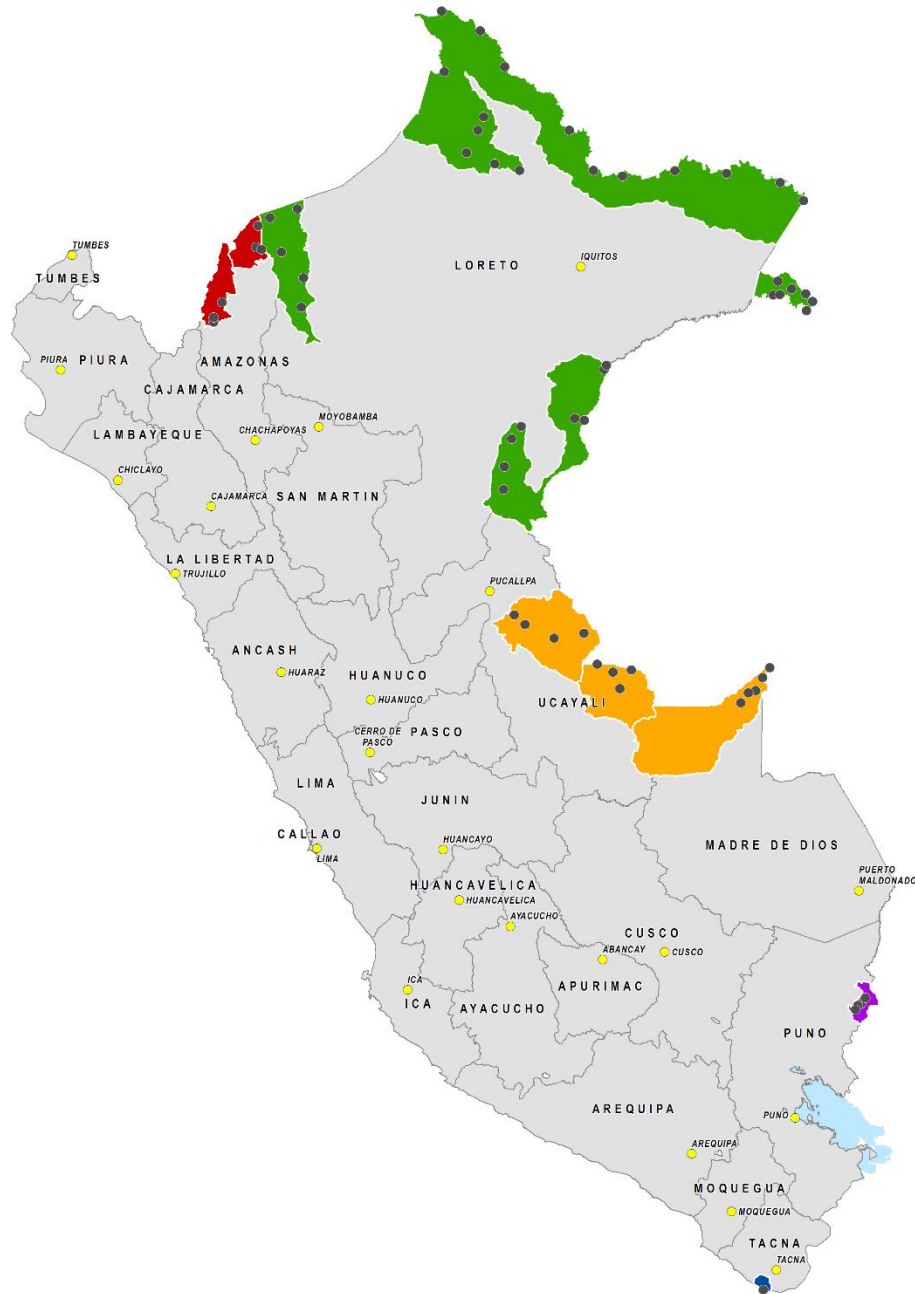

Área Crítica	Dpto.	Provincia	Distrito	Núcleo de Desarrollo e Integración (NDI)
7. Yurúa	Ucayali	Atalaya	Yurúa	31 Breu
				32 Dulce Gloria
				33 Sawawo - Hito 40
				34 Koshireni
8. Purús	Ucayali	Purús	Purús	35 Puerto Esperanza
				36 Miguel Grau
				37 San Bernardo
				38 Palestina
				39 Cashuera
9. La Yarada Los Palos	Tacna	Tacna	La Yarada Los Palos	40 Los Palos
10. Putumayo - Napo	Loreto	Putumayo	Teniente Manuel Clavero	41 Tres Fronteras
				42 Soplín Vargas
				43 Nueva Angusilla
			Rosa Panduro	44 Santa Mercedes
			45 Flor de Agosto	
		Putumayo	46 San Antonio del Estrecho	
			47 Esperanza	
		Yaguas	48 Remanso	
			49 Huapapa	
			50 El Álamo	
			51 Cabo Pantoja	
Maynas	Torres Causana	52 Angoteros Monterrico		
		53 Campo Serio		
	Napo	54 Buena Vista		
		55 Soledad		
11. Sandia	Puno	Sandia	Yanahuaya	56 San Rafael
			San Juan del Oro	57 Yanahuaya
				58 San Juan del Oro
			San Pedro de Putina Punco	59 Yanamayo
			60 Putina Punco	

ESQUEMA DE INTERVENCIÓN EN UN NÚCLEO DE DESARROLLO E INTEGRACIÓN (NDI)





Cacao nativo de aroma



Piscicultura

Fibra de camélidos en el altiplano y café en la selva alta



Mejora de la producción de café en la provincia de Sandia (Puno)



Trato diferenciado para los
espacios fronterizos

- Se debe establecer una acción diferenciada para atender los espacios de frontera en materia de:
 - Inversión pública
 - Inversión privada
 - Incentivos para servidores públicos que prestan servicios en dichos espacios.

Marco legal para el tratamiento de las fronteras

Sistema Nacional de Desarrollo de Fronteras e Integración Fronteriza (SINADIF)

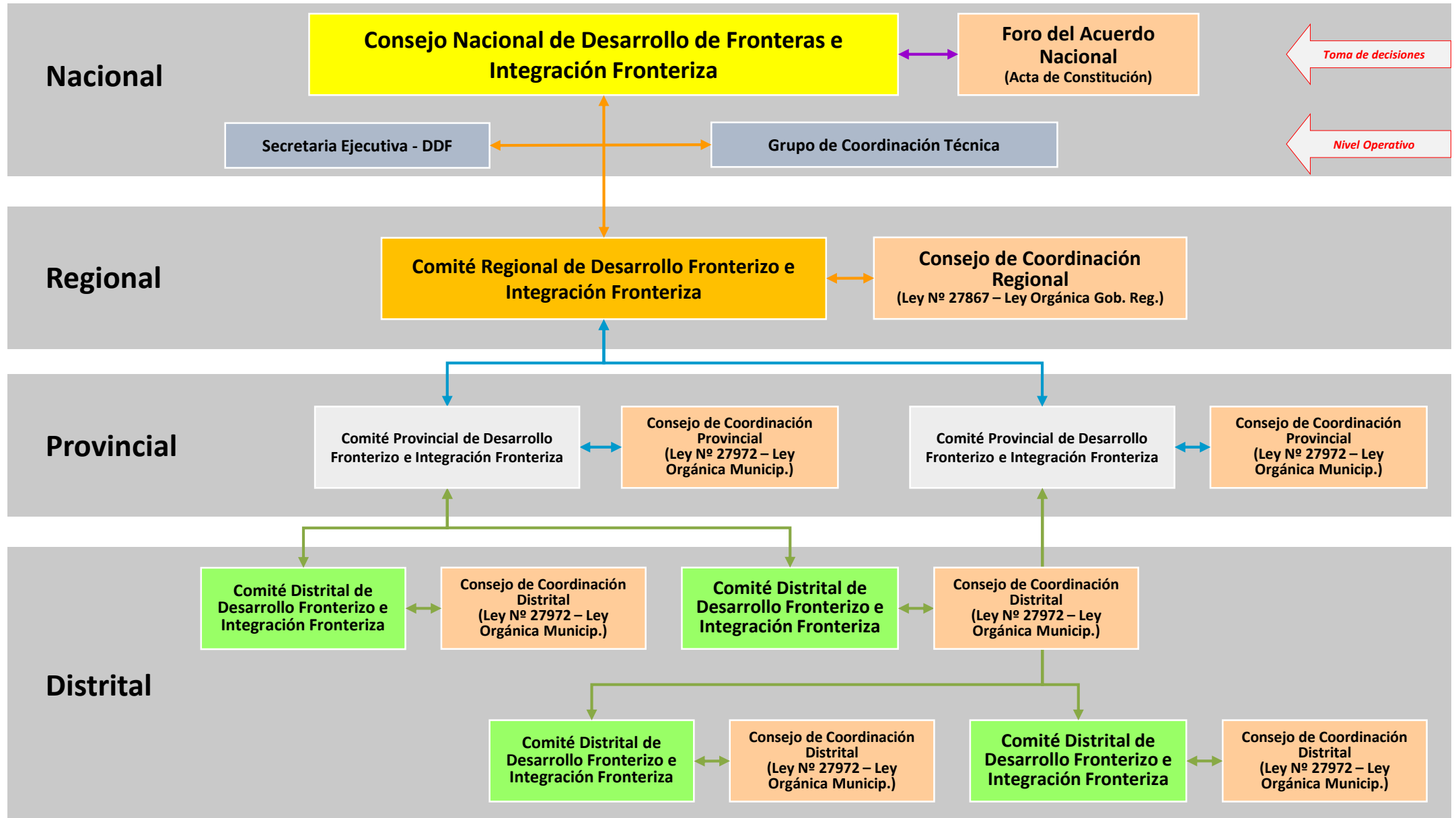

- Aprobación de los trabajos para elaborar la Política Nacional de Fronteras.
- Aprobación de acciones para la atención prioritaria de las áreas críticas, focalizadas en los Núcleos de Desarrollo e Integración (NDI).
- Creación de Grupo de Trabajo para revisión de normativa que permita la inversión en zonas de frontera.
- Creación de Grupo de Trabajo para el tratamiento diferenciado a los trabajadores estatales en las zonas de frontera.
- Situación de las Unidades Militares de Asentamiento Rural (UMAR).

Relaciones con los países vecinos

Ejes Viales de Integración Perú - Ecuador

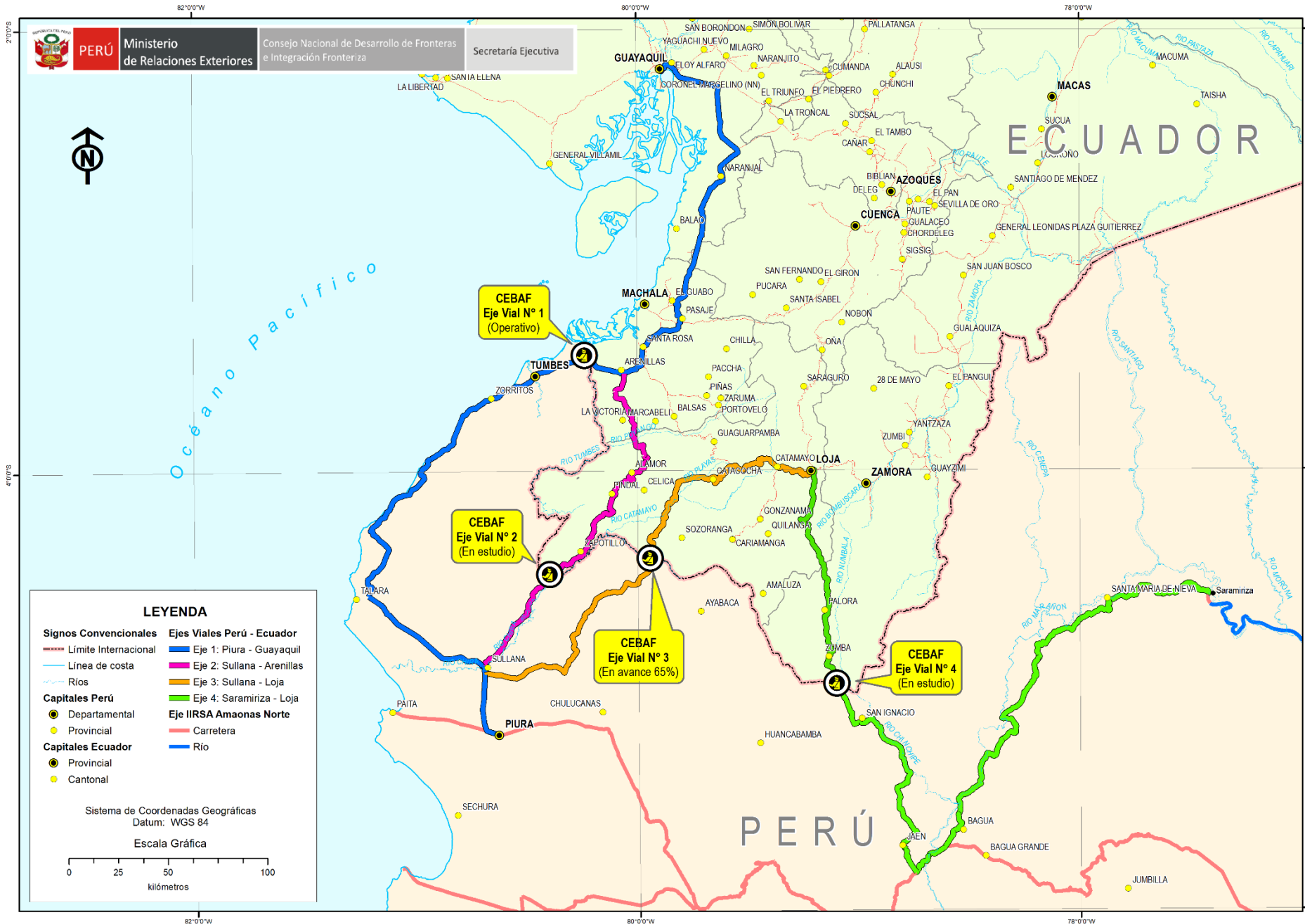

Eje Vial	Longitud
Eje Vial N° 1	538 km
Eje Vial N° 2	244 km
Eje Vial N° 3	319 km
Eje Vial N° 4	690 km

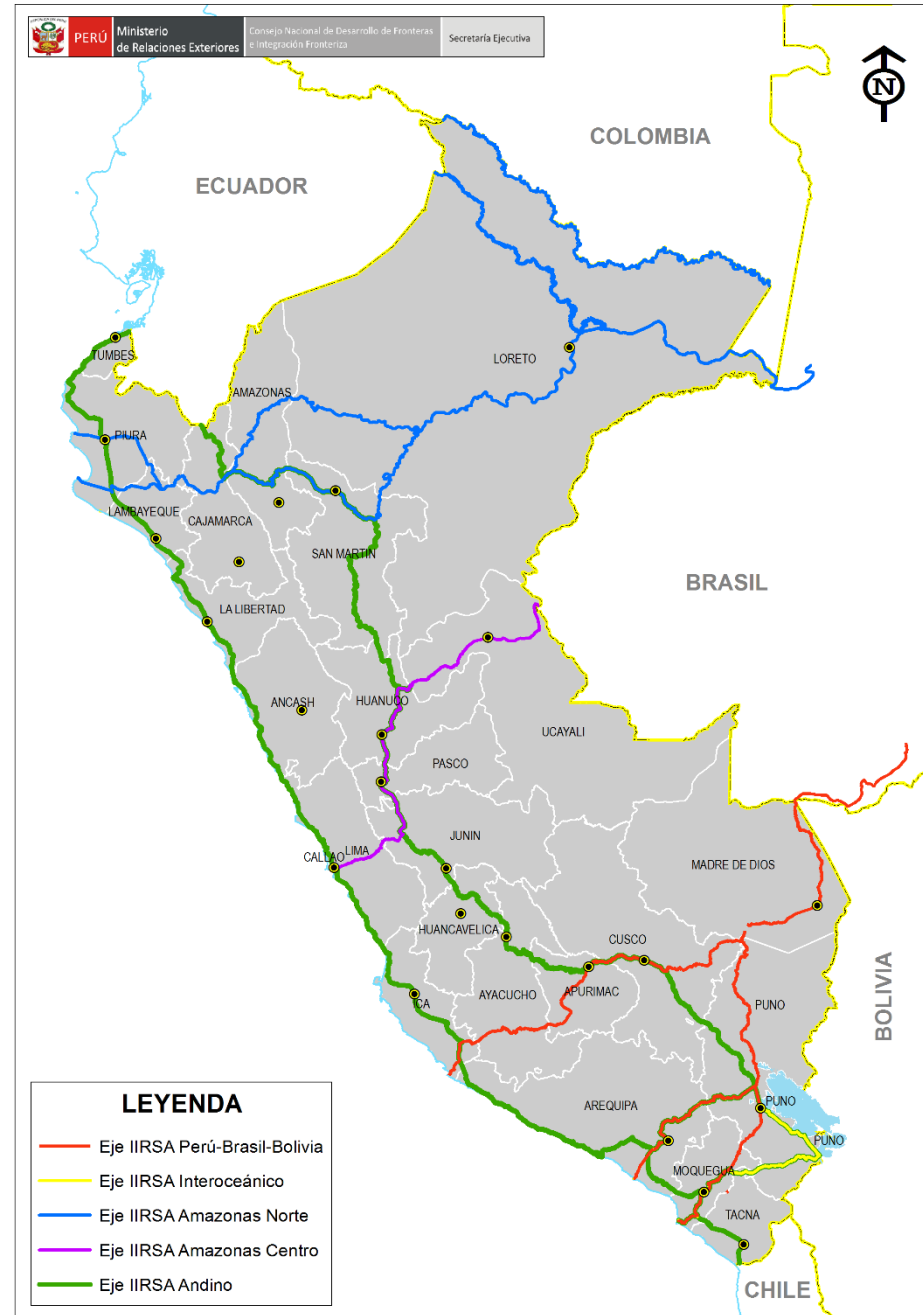

CENTROS BINACIONALES DE ATENCIÓN EN FRONTERA (CEBAF)



CEBAF Santa Rosa (Tacna)



CEBAF Eje Vial N° 1 (Tumbes)



CEBAF Desagüadero (Puno)

ZONAS DE INTEGRACIÓN FRONTERIZA (ZIF)

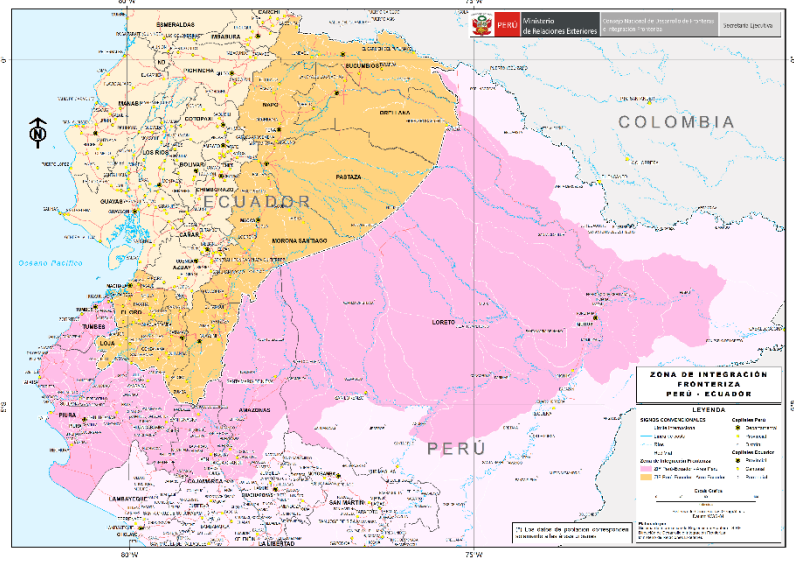

ZIF Perú - Ecuador

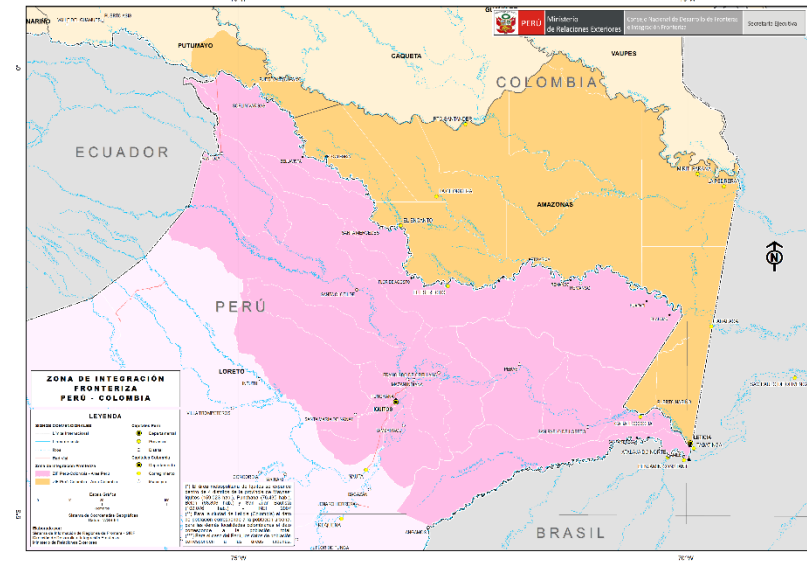

ZIF Perú - Colombia

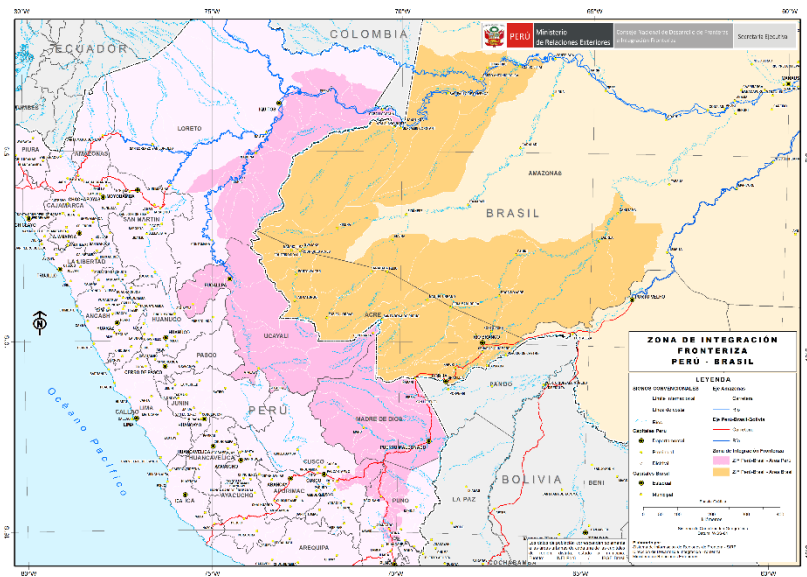

ZIF Perú - Brasil

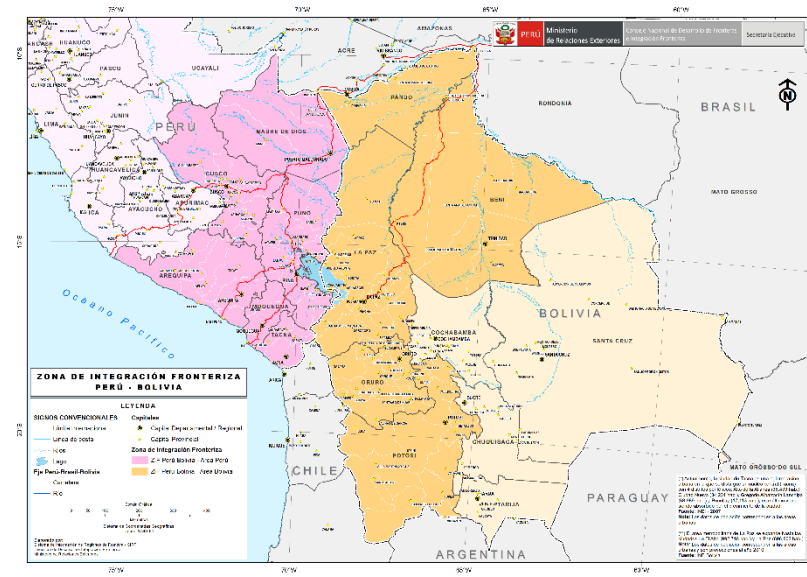

ZIF Perú - Bolivia

ZONA DE INTEGRACIÓN FRONTERIZA PERÚ - ECUADOR

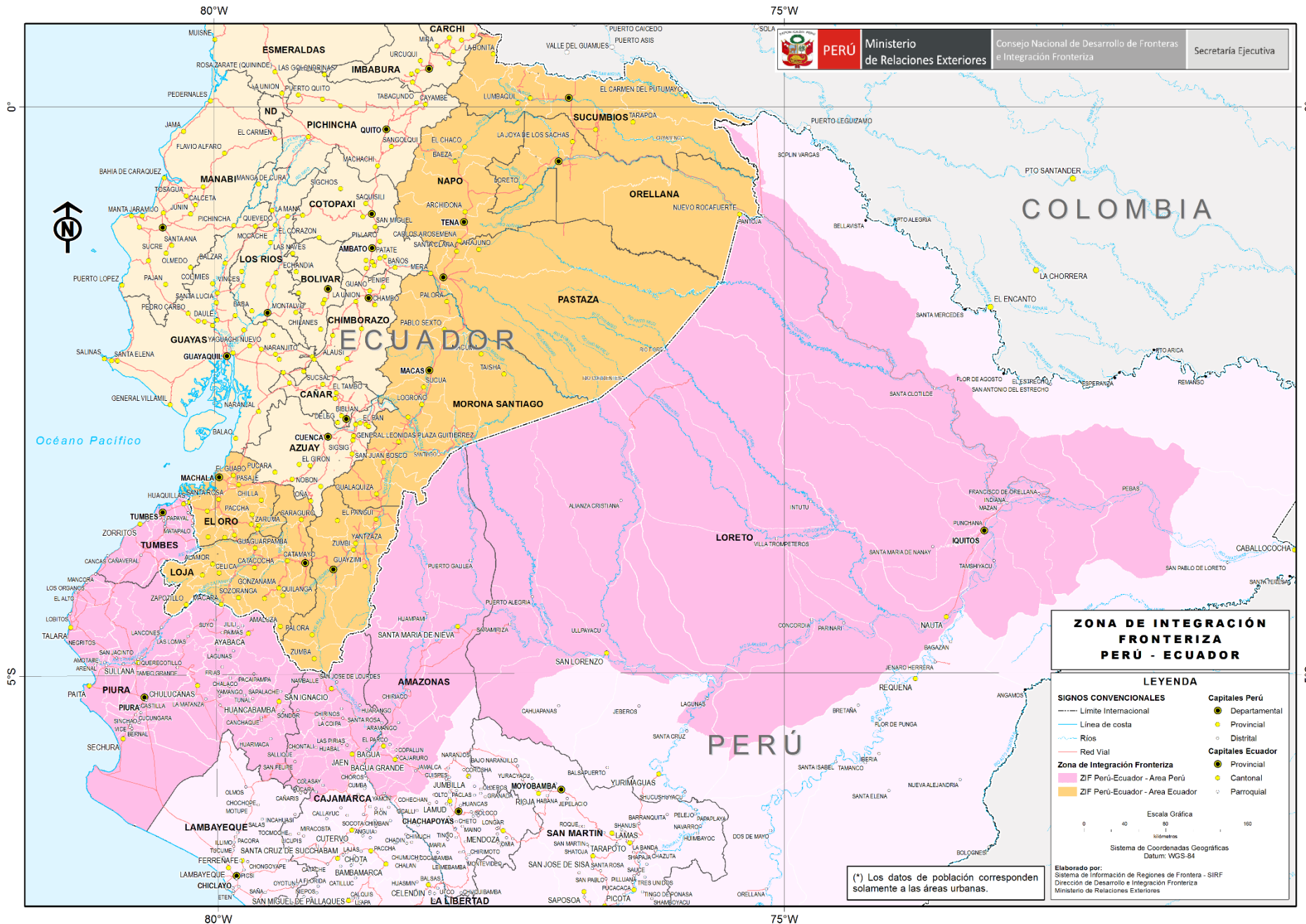

ZONA DE INTEGRACIÓN FRONTERIZA PERÚ - COLOMBIA

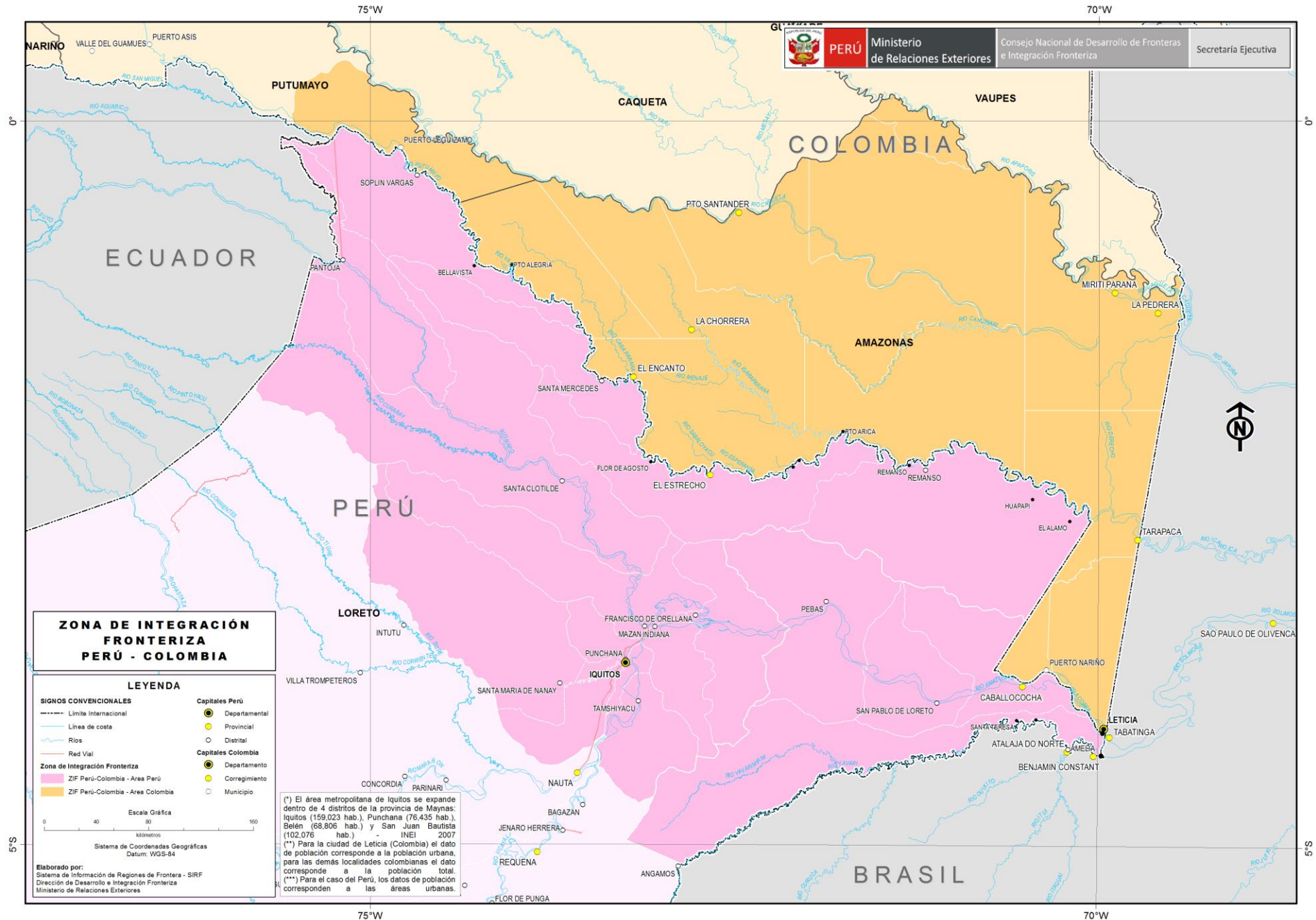

ZONA DE INTEGRACIÓN FRONTERIZA PERÚ - BOLIVIA

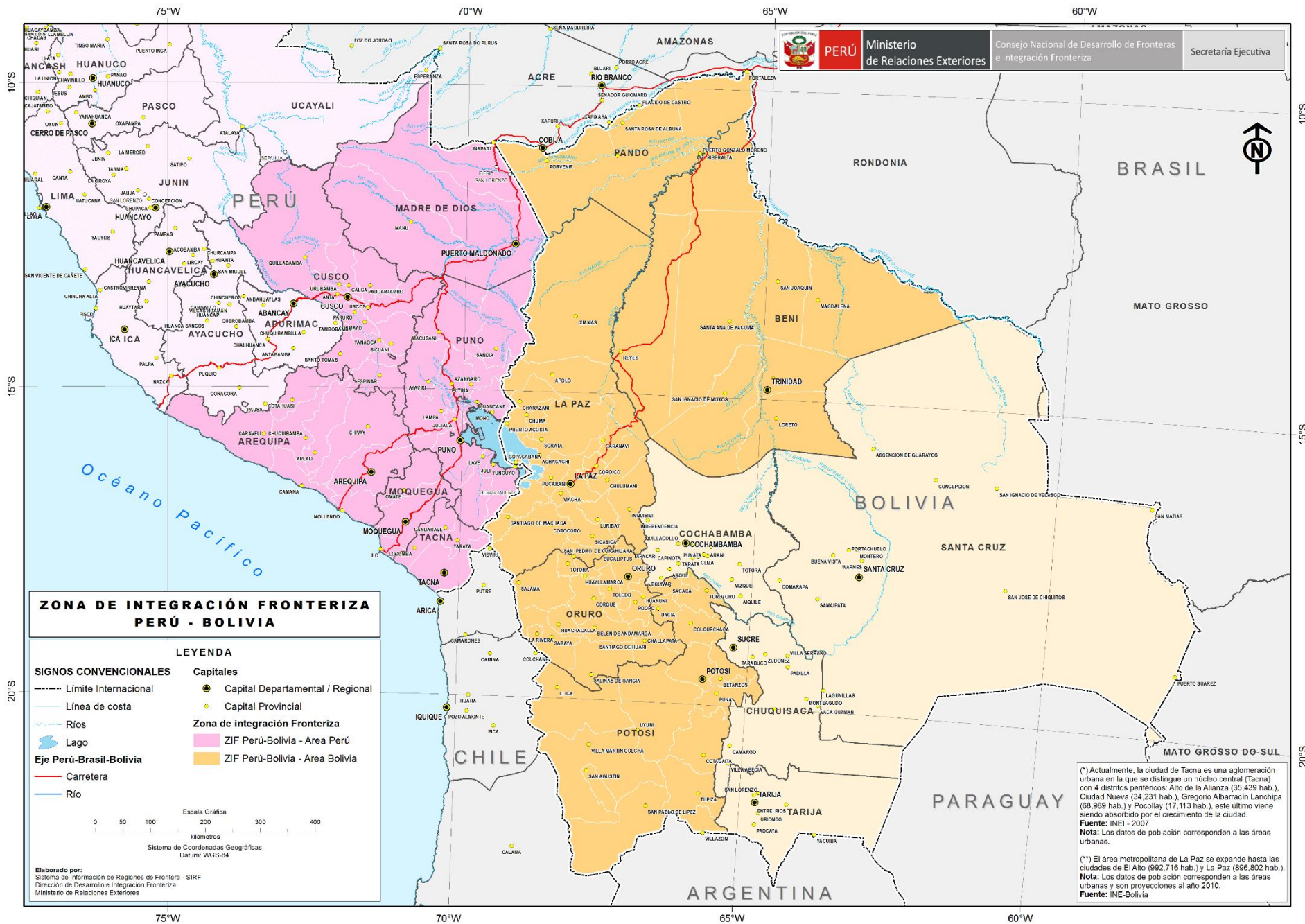

(*) Actualmente, la ciudad de Tacna es una aglomeración urbana en la que se distingue un núcleo central (Tacna) con 4 distritos periféricos: Alto de la Alianza (35,439 hab.), Ciudad Nueva (34,231 hab.), Gregorio Albarracín Lanchipa (68,989 hab.) y Pocolay (17,113 hab.), este último viene siendo absorbido por el crecimiento de la ciudad.
Fuente: INEI - 2007
Nota: Los datos de población corresponden a las áreas urbanas.

(**) El área metropolitana de La Paz se expande hasta las ciudades de El Alto (992,716 hab.) y La Paz (896,802 hab.).
Nota: Los datos de población corresponden a las áreas urbanas y son proyecciones al año 2010.
Fuente: INE-Bolivia

COMITÉ DE INTEGRACIÓN Y DESARROLLO FRONTERIZO PERÚ - CHILE

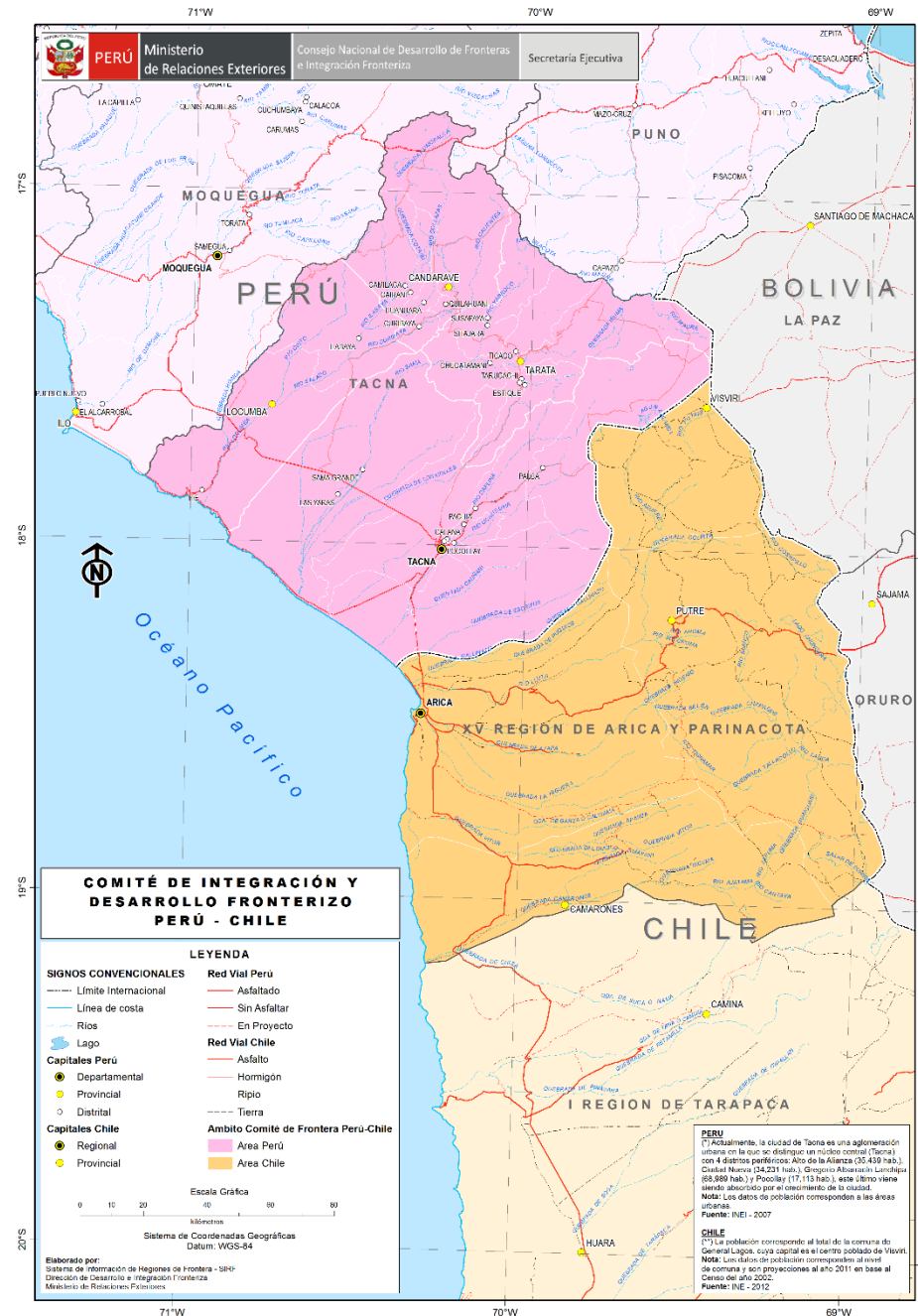

ZONA DE INTEGRACIÓN FRONTERIZA PERÚ - BRASIL

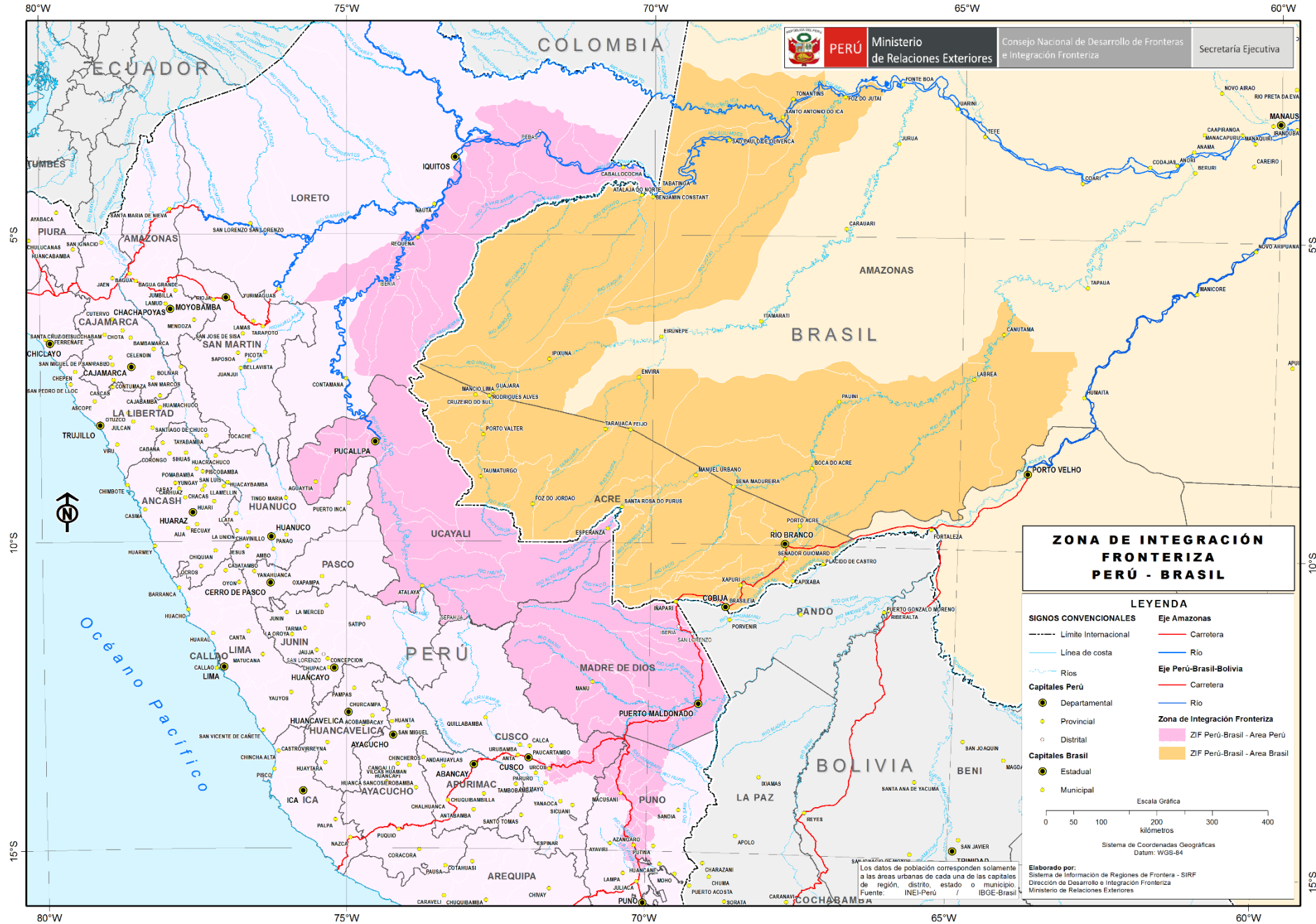

Funciones principales:

1. Identificar acciones de desarrollo y coordinar la implementación de programas, proyectos y actividades.
2. Articular intervenciones.
3. Contribuir al proceso de descentralización.
4. Habilitación de la infraestructura de los pasos de frontera.
5. Apoyar el dialogo entre las autoridades regionales y locales de frontera y el gobierno nacional.

- Implementación del control integrado en frontera Perú – Chile.
- Conclusión del proyecto CEBAF en Desagüadero (Puno).
- Inicio de estudios de pre-inversión para el establecimiento de un CEBAF en San Lorenzo (Madre de Dios) – Extrema (Bolivia).
- Realización de estudios de pre-inversión para un CENAF en Iñapari (Madre de Dios), frontera con Brasil.
- Puesta en marcha de estudios de pre-inversión para construcción del CENAF en Santa Rosa de Yavarí, frontera con Leticia (Colombia).
- Próximo inicio de operaciones de control migratorio conjunto “Balsa Migratoria río Amazonas” (Perú – Colombia).

- Etapa final del estudio de viabilidad para construcción del CEBAF Eje Vial N° 2 en Sullana, frontera con Ecuador.
- Formulación del estudio para la construcción del CEBAF Eje Vial N° 4 en Cajamarca, frontera con Ecuador.
- Suscripción del MoU con el BID para la administración del Fondo Binacional Perú-Colombia.
- Instalación de planta de cacao aromático y granjas de piscicultura en el Trapecio Amazónico.
- Instalación de planta tostadora de café y una planta de lavado y secado de fibra de alpaca ubicadas en Juliaca.

- Declaración de Sandia y el alto Putumayo como áreas críticas de frontera.
- Convocatoria y organización del CONADIF.
- Coordinación con sectores competentes para la construcción y equipamiento del Centro de Salud de El Estrecho (Loreto).
- Coordinación para la instalación de 10 Tambos en la cuenca del río Putumayo.
- Instalación de energía rural en la provincia de Purús.
- Avances con el MINEM y el gobierno colombiano para proveer de energía eléctrica a Soplín Vargas (Perú) desde Puerto Leguízamo (Colombia).
- Elaboración de la Política Nacional de Desarrollo de Fronteras.

- Carretera Iquitos – Mazán – El Estrecho.
- Rehabilitación y mejoramiento de carretera Puerto Arica – Flor de Agosto (Prov. Putumayo).
- Instalación de red de telecomunicaciones a lo largo del río Putumayo.
- Instalación de energía rural a diversas poblaciones de frontera.
- Servicio de Telesalud (MINSA).
- Implementación de proyectos de agroforestería.
- Manejo sostenible de bosques.

Política Nacional de Fronteras

1. Declarar de necesidad pública e interés nacional el desarrollo de las fronteras.
2. Agenda conjunta para el desarrollo de fronteras en temas de:
 - a) Política Nacional de Desarrollo e Integración Fronterizos
 - b) Infraestructura económica
 - c) Seguridad
 - d) Conectividad
 - e) Desarrollo social
 - f) Desarrollo productivo

Muchas Gracias



PERÚ

Ministerio
de Relaciones Exteriores

Consejo Nacional de Desarrollo de Fronteras
e Integración Fronteriza

Secretaría Ejecutiva

Centro de capacitación y estudios parlamentarios del Congreso de la República

Política exterior, desarrollo de fronteras y fortalecimiento de las relaciones con los países vecinos

Emb. Juan Del Campo Rodríguez
Director de Desarrollo e Integración Fronteriza
Ministerio de Relaciones Exteriores