

WADACHI わだち



巻頭特集

02 これからの「働く」を考える

- みんなの「熱い思い」が会社を動かした!
- 日野の女性をもっと元気にしたい!
松添と山内が行く!

06 みんなで選挙に行こう!!

21 各支部イベント報告 | 28 居酒屋てっちゃん | 30 こちら情宣局 ^{NEW!} ・わたしのおすすめ・WADACHIコミュニティ・わたちの輪 | 34 わだちクイズ

08 みなさん、この顔知ってますか?
組合委員紹介 職場委員長紹介 最終回

12 Union member クローズアップ ^{NEW!}

14 LIFE PLAN Vol.4
「ライフプラン」描けてますか!? 『マッチング抛出』

18 特別企画 ラフォーレ倶楽部へGO!

ホームページもご覧ください!

<https://www.crinpa.or.jp/>

ユーザー名(職番)
パスワード(生年月日)で
ログイン!

日野自労組
で検索



スマホでも



みなさんの思い、伝えました。

労使協議会で活用した組合員の声

【組合員の声】職場環境に不満を感じているものTOP5(全体)

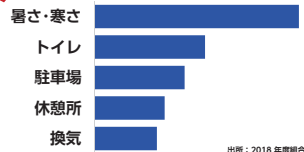

出所：2018年度組合員意識調査より

	本社支部	日野支部	古河支部	羽村支部	新田支部
1位	暑さ・寒さ	暑さ・寒さ	駐車場	暑さ・寒さ	暑さ・寒さ
2位	トイレ	トイレ	休憩所	トイレ	駐車場
3位	職場の換気	休憩所	暑さ・寒さ	駐車場	休憩所

【組合員の声】今の仕事に働きがいを感じていますか？「そう思う」と回答した割合(%)

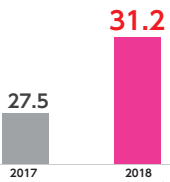

出所：2017年度組合員意識調査、2018年度組合員意識調査より

働きがいを感じている組合員は全体の約3割にとどまる

春取りの労使協議会は3回実施します。その中の第2回・3回協議では、「働き方」の要求において、各支部の執行委員が職場で活躍するみなさんの日々のがんばり、苦労や努力といった声を、組合員の代表として会社へ届けました。

また、毎年実施している「組合員意識調査」の結果も交渉資料に盛り込み、データを用いて会社や職場に対して感じていることを伝えました。

みなさんから届いた生の声・思いを伝えたことにより、今回の回答を獲得できました。



支部の主張を伝える

新田2区 小堀執行委員

羽村5区 山口執行委員

2019春の取り組み 妥結内容

【人事諸制度】

定年延長を見据えた諸制度の改定

【働き方】

- ワーク・ライフ・バランスの実現
- やりがい・充実感を持てる環境の構築
- 性別・年齢を問わず活躍できる職場環境

【賃金・一時金】

賃金改善分 **2,000円**
 一時金 **5.9カ月** 満額回答

「もっとチャレンジ」して成長を実現する！

2019春の取り組みに対し、多くの組合員に参加いただきました。ありがとうございます。

労働組合は組合員の生活が向上するための活動を続け、企業が発展し、成長した組合員が幸せになれるよう取り組みを進めてきました。

自動車産業は100年に一度といわれる大変革期を迎え、私たちは転換期に立っています。

そこで、これからは従来の経験や過去の成功をよりどころとした仕事の進め方ではなく、仕組みを変えて生産性の向上とイノベーションを創出する働き方が求められてきます。

働き方にも変化が求められる中、今年の春取りでは「安心してチャレンジできる職場環境を目指す」ために労使で本音の議論をしました。従業員一人ひとりが多様性を認めながら相手のこと・職場のことを第一に考え「言いたい事を、言いたい時に、言いたい人に言える」職場を一緒に作りましょう。

また、働き方の観点では「ワークライフシナジーの実現」も鍵です。余暇時間をもっと作り出し、趣味や見識を広げたり、友人や家族との関わりを深めたりすれば充実感を得るばかりでなく、インプットが増えて仕事へのアウトプットの向上にも繋がります。

これからも組合員が充実した日々を送り、イキイキとモチベーション高く働くことのできる職場の実現に向けて、取り組みを進めていきます。



会田中央執行委員長

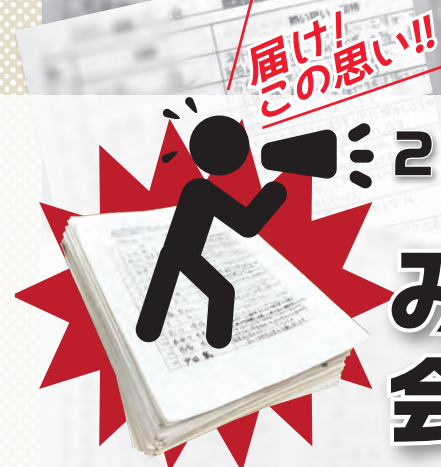

2019春の取り組み結果報告 みんなの「熱い思い」が 会社を動かした！

「熱い思い」で全員参加
 3月14日、会社回答を受け、その後延長職場総会での決議により、2019春の取り組みは満場一致で妥結となりました。

また今年の春取りは組合員の「全員参加」により、例年にならない結果を導くことができました。その中心にあったのが、みなさんに書いていただいた「熱い思い」です。

執行部の思いだけでは、会社を動かすことはできません。一人ひとりの「こんなに頑張っているんだ」「会社の期待に応えていくんだ」といった『熱い思い』が届いたからこそ、今回の回答につながったのです。

寄せられたみなさんの「思い」

安全に良い品質の車造りに取り組むため、品質向上に日々取り組んでいきます。頑張り続けるので、要求通りの回答をお願いします。

安全・良い品質の車づくりに取り組むため、品質向上の意を込めて、頑張り続けるので、要求通りの回答をお願いします。

安全・良い品質の車づくりに取り組むため、品質向上の意を込めて、頑張り続けるので、要求通りの回答をお願いします。

安全・良い品質の車づくりに取り組むため、品質向上の意を込めて、頑張り続けるので、要求通りの回答をお願いします。

安全・良い品質の車づくりに取り組むため、品質向上の意を込めて、頑張り続けるので、要求通りの回答をお願いします。

安全・良い品質の車づくりに取り組むため、品質向上の意を込めて、頑張り続けるので、要求通りの回答をお願いします。

ランチMTGで
みえてきたこと



あの人にも、この人にも、 いろんな生き方・働き方が。

ランチMTGを開催して、いろんな考え方や思いを聞くことができました。仕事、家族、趣味、休日の過ごし方など、当たり前ですが一人ひとり違ってこんな考え方があるんだ、そういう視点もあるんだと私たち二人も勉強になりました。きっと参加して下さったあなたも、普段話したことがない方と話をしてみているような生き方、考え方があると感じてくださったのではないのでしょうか。

みんな違って、みんないい。どれも素敵な人生です

仕事も子育ても
全力投球！
気合で何とかできるでしょ？
シッターさん
頼んだって良い！

なごとの時間や自分の時間
も大切にしたいな……。

大病で以前より体力が……
でも仕事は続けたい。

仕事？家族？
悩んでたり、もうこんなに
働き続けちゃった。

今は仕事が楽しい！
結婚？子育て？
想像もできないわ。

「自分らしく」を大切に ～ライフスタイルはそれぞれだから～

自分と違った生き方や考え方を聞くと、迷ったりすることもありますよね？

目の前に座ってる人、上司、先輩、同僚、友だち……みんな違う考えやライフスタイルがあって当たり前。どれが正解、どれが良い悪いではなく、その時々状況で気持ちが変わるのはごく当たり前のこと。

迷いがあってもいい。悩んだっていいんです。でもそんな時は、ちょっと立ち止まってみてください。毎日忙しくて、目の前の仕事や予定で精一杯だけど、たまには深呼吸して、「こうなりたい」「こう働きたい」をイメージしてみませんか？

働く女性の生き方は十人十色、自分の人生（働き方）は自分で選べるんだから、「自分らしく」を大切にしてほしいと思います。



これからの
活動

一緒に良くしていきたい！

私たちは女性が働く環境をもっともっと良くしていきたいと考えています。その為には制度だけではなく、環境や風土、周囲の理解や協力も必要です。これからも、皆さんの声を聞きにいて、労働組合として、どんどん活動していきます！

悩んだり、困ったりしても一人で悩まないでください。そんな時は一度私たちと話してみませんか？！今後もランチミーティングをはじめとして、女性組合員の皆さんと交流していきたいと思っております！ぜひ積極的にご参加ください！

女性の元気を
つくります！



みなさんの意見を
お待ちしております！



日野の女性を、もっと元気にしたい！

巻頭特集

これからの
「働く」
を考える

松添と山内が行く！



Vol.1
立ち上げ編

みんなの思いを聞いてみたい ～女性が働きやすい環境づくりを目指して～



みなさんこんにちは！労働組合の松添・山内です。

突然ですが、皆さんは労働組合にどんなイメージを持っていますか？「男性ばかり」「ベテランばかり」「なんだかコワイ」と思ったことはありませんか？それは間違いではありません。むしろ現実。でも、そんな労働組合にも、私たちたった2人ですが女性役員がいるんです。

男女共同参画社会、女性活躍推進といった言葉を聞いたことがある人も多いと思います。日野自動車も女性社員は年々増加しています。そして、女性が働きやすい職場環境、仕事を続けやすい制度・風土づくりを目指して、労働組合も活動してきました。トントンキッズの開所、育児短時間勤務の制度拡充といったハード面の取り組みは進んできました。しかし、本当の意味で女性が働きやすい会社・職場になっているのか…女性組合員一人ひとり、ライフスタイル、考え方が違う中、もっと良くしていくためにはどうしたら良いか、「女性組合員の皆さんの声を直接聞きたい！」「どんな考えや思いがあるのか知りたい！」と思い、ランチミーティングを開催し、声を聞きにいてきました！

女性ランチMTGを 開催しました！

参加して下さった皆さんありがとうございました！



まつぞえ あきみ
松添 明美 中央執行委員
賞金・福祉政策局長

2016年9月より組合専従。
好きな食べ物は白米と梅干。お酒飲むの大好きです。
3人兄弟の長女、毒舌なので性格きついと言われる
ますがそんなことはありません。見かけたら声掛けてく
ださい！



やまうち みちこ
山内 美智子 中央執行委員
組織局長

2017年9月より組合専従。
小学4年生と大学1年生の娘2人の母親です！甘いもの、
パンが大好きなので、おいしいお店があったら是非、
教えてください！労働組合にはお役立ち情報いっぱい
ですよ！

参議院議員 比例代表選挙

投票の際 ここに 注意!!

1 投票所にて、こんな事を言われる場合がありますが……

政党名でお書きください

あれ、そうだったかな

2 個人名で書いてよ!

確か、組合役員の人に、個人名で書くように言われた気がするけど……

組合役員から説明されたことを思い出す……

3 うわー!

この中から個人名を探すのは大変だ!!

4 ※投票時にメモ等を見て書いてもOK!

個人名だな

でも、ここに個人名が書いてあるから大丈夫だ!!

5 支援する人の名前をメモに書き、投票所へ持って行こう!

パーン!

参議院「比例代表」は、**個人名**で!

参議院議員比例代表選挙は、**「個人名」**を書こう!

参議院議員の投票方法について詳しくはこちら

個人名ね……

みんなで選挙に行こう!!

いそざき哲史^{てっし}を応援しよう

ご存知ですか? //

参議院議員選挙の仕組み

参議院議員選挙の投票方法について詳しくはこちら

▶ **投票用紙は2枚** 1枚目「選挙区」と2枚目「比例代表」の投票を行います



▶ **比例も「個人名」の得票数が多い順で決まる**

政党ごとの総得票数(個人名+政党名)で政党ごとの議席数が決まります

4党で4議席を争った場合				
	A党	B党	C党	D党
比例代表総得票数	1,000	700	600	280
獲得議席数	2議席	1議席	1議席	0議席

得票数によって**議席数が決定**

当選議席への割り当ては**個人名得票順**です(非拘束名簿式)

左記「A党」の場合

順位	候補者名	得票数	当選
1位	〇〇〇〇さん	500	当選
2位	〇〇〇〇さん	300	当選
3位	〇〇〇〇さん	100	
4位	〇〇〇〇さん	60	
5位	〇〇〇〇さん	40	

個人名の得票数が多い人から当選します!

支部執行部と共に職場委員をまとめ、
組合活動を推進しています

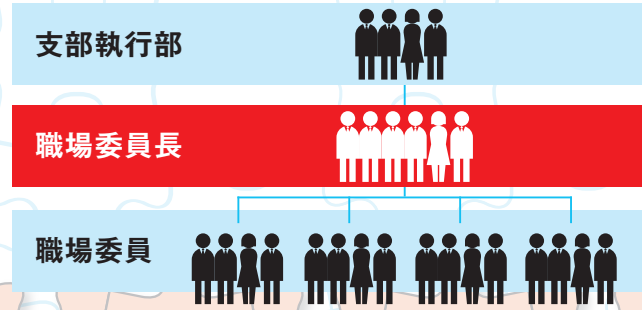

いくつもの職場を 職場

とりまとめる!! 委員長

みなさん、この顔知ってますか!?
**組合委員長紹介
最終回**

見かけたら、
お気軽にお声がけ
ください!!



廣川 利彦
車両生技部
車両開発準備室
(内線 81-5787)
組合と組合員の橋渡し役として、より良い職場作りに努めます



橋本 成人
新車進行管理部
第1プロジェクト室
(内線 81-5655)
組合員が安全、安心で働けて、働きがいのある職場になるように尽力致します



小林 夏乃
ユニット生技部
先進生技室
(内線 81-5690)
皆さんが働きやすい職場になるよう努めます



**執行委員
岡村 秋生**
がんばります!!

本社支部6区
職場委員長紹介!!



塚原 里志
IT企画部
事務・生産システム推進室
(内線 81-5875)
組合員の生活・職場環境の向上に向けて尽力いたします



萩原 大貴
新事業企画部
(内線 81-4029)
皆様のお役に立てるように頑張ります



**執行委員
井口 道徳**
より良い職場環境を目指して、がんばります

本社支部1区
職場委員長紹介!!



吉田 和幸
古河工場品質管理部
検査監査課
(内線 86-3772)
組合の声を届けられるように、頑張ります



高久 仁
古河工場組立部
キャブ機装課
(内線 86-5588)
組合員の思いを届けられる様に、職場委員と協力し頑張ります



林 弘
古河工場組立部
部品供給課
(内線 86-9423)
組合員の声を届け、より良い職場になる様がんばります



**執行委員
川名 健一**
より良い職場に向けて組合員の皆さんの声を伝えます

古河支部3区
職場委員長紹介!!



江尻 健
バス開発推進部
車両設計室
(内線 81-5247)
組合員の助けになれるよう、頑張ります



萩原 茂樹
応用車開発推進部
(内線 81-4831)
チーム日野が幸せになれるよう職場の声を届けます



志賀 栄孝
エンジン設計部
次世代エンジン設計室
(内線 81-5683)
働きやすい職場づくりの為に頑張ります



横須賀 篤
パワートレーン実験部
実験技術室
(内線 81-5355)
組合員皆様の声を届けて、より良い職場環境になるよう努めます



**執行委員
進藤 貴由**
安全で安心して働ける職場づくりに努めます!

本社支部3区
職場委員長紹介!!



青柳 浩二
古河工場組立部技術員室
管理 G
(内線 86-3560)
組合員の身近な存在になれるように頑張ります

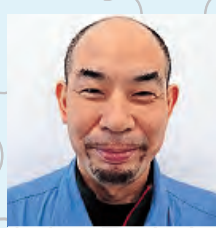

岡崎 勝利
古河工場モジュール製造部
車体課
(内線 86-9512)
より良い職場造りの為に頑張ります



**執行委員
桜井 雅巳**
組合員に身近な支部づくりに努めます

古河支部4区
職場委員長紹介!!



南 英二
車両生技部
品質課試作車両検査
(内線 81-5260)
組合員の期待に応えられる様、職場委員と共に頑張ります



高橋 一善
実験統括部
企画先行開発室
(内線 81-5730)
より働きやすい職場づくりができるよう頑張ります



福島 一之
車両生技部
ユニット課
(内線 81-5586)
組合員の声をしっかり吸い上げて職場環境改善に努めます



根本 武雄
パワートレーン実験部
実験課
(内線 81-5344)
職場の声を会社や組合執行部へ届け、働きやすい職場を目指します



**執行委員
小木田 等**
全組合員が「やる気の出る!」会社環境づくりに貢献します!

本社支部5区
職場委員長紹介!!

まだまだ、
次ページに
続きます!



渡辺 泰広
羽村車体部
技術員室
(内線 82-2351)
組合員の生活の為に頑張ります



菅野 信雄
羽村工務部
施設管理課
(内線 82-2200)
職場・生活共に明るく楽しく過ごせる環境を作る為に努力します



吉永 博明
羽村工務部
資材物流課
(内線 82-2337)
組合と仕事の二刀流で頑張ります



**執行委員
広島 和紀**
6区の代表として皆さんが充実した生活が送れる様に頑張ります

**羽村支部6区
職場委員長紹介!!**



倉片 寛典
羽村車体部
車体課
(内線 82-2355)
組合員をサポートして組合活動に尽力します



小泉 拓也
羽村車体部
車体課
(内線 82-2355)
組合員の声を届ける為頑張ります!



阿部 保彦
羽村車体部
プレス課
(内線 82-2346)
組合員との対話を大切に組合活動に努めます



石井 淳
羽村車体部
車体課
(内線 82-2355)
組合員の困りごとを吸い上げ、より良い組合活動を推進します



**執行委員
島村 和信**
組合活動と一緒に取り組んでいきましょう

**羽村支部1区
職場委員長紹介!!**



大野 哲也
新田工場デフ製造部
小型デフ製造課
(内線 0270-22-5101)
組合員の声をしっかり会社へ届けます



小橋 和之
新田工場トランスミッション製造部
TM機械1課
(内線 83-489 #)
働きがいのある職場作りに貢献できるように組合活動を盛り上げていきます



新井 博和
新田工場トランスミッション製造部
技術課
(内線 83-4943)
組合員と会社の懸け橋になれる様、明るく笑顔で努めます



齋藤 真吾
新田工場トランスミッション製造部
TM機械1課
(内線 83-4588)
明るく楽しく元気よく職場を盛り上げます



**執行委員
田邊 一**
組合員が充実した会社生活を送れるよう職場の声を届けます

**新田支部1区
職場委員長紹介!!**



長谷川 治
羽村工場小型トラック組立部
組立課
(内線 82-2305)
組合員の声を吸い上げ、より良い職場環境を目指します



町田 恵一
羽村工場SUV組立部
組立課
(内線 82-2305)
全組合員が明るく楽しく生活できるように頑張ります!



青木 淳一
羽村工場SUV組立部
組立課
(内線 82-2305)
60期後半 組合員の健康・安全 みんなで協力し頑張ってください



**執行委員
大竹 邦雄**
60期後半もみんなで協力して、組合員の為に頑張ってください

**羽村支部2区
職場委員長紹介!!**



小林 竜平
新田エンジン機械部
中小型エンジン機械1課
(内線 83-4757)
組合員と共に活発に活動を推進します



田中 大介
新田エンジン機械部
中小型エンジン機械2課
(内線 83-4664)
元気に明るく活動していきます



白戸 知行
新田エンジン機械部
中小型エンジン機械1課
(内線 83-4741)
活発な組合活動が出来る様努めます



安田 弘済
エンジン組立部
中型エンジン組立課
(内線 83-4777)
組合員を中心に活動をしていきます



**執行委員
小堀 史郎**
組合員の「ワークライフバランス」が充実するように笑顔で努めます

**新田支部2区
職場委員長紹介!!**



土屋 繁行
羽村品質管理部
検査監査課
(内線 82-2422)
組合活動を組合員の為に一生懸命頑張ります



**執行委員
児成 雅夫**
皆さんに解りやすく組合活動を展開できるように努力します

**羽村支部3区
職場委員長紹介!!**



高橋 広行
羽村工場小型トラック組立部
管理課
(内線 82-2305)
組合員の意見を吸い上げ、職場環境を、よりよく出来る様目指します!



大海 晋
羽村工場小型トラック組立部
組立課
(内線 82-2305)
組合員の為に一生懸命に組合業務に励んでいきます!

組合員の為に頑張ってます!
秋号からご紹介している、職場委員長紹介も今回で最終回となりました。労働組合の改選が9月となっていますので、ご紹介した職場委員長さんの中には、来期も続投する方、終了となる方がいると思いますが何か困ったこと・聞いてみたいことがあれば、いつでも気軽に声をかけてみてください。



大竹 昭夫
新田エンジン機械部
大型エンジン機械課
(内線 83-5567)
組合員ひとり一人の意見を届けます



山崎 努
新田エンジン組立部
大型エンジン組立課
(内線 83-5552)
組合員全員と楽しく活動をしていきます



渡邊 勝俊
羽村塗装・成形部
成形課
(内線 82-2396)
組合員が楽しく仕事、生活が出来る様組合活動を行います



工藤 正裕
羽村塗装・成形部
塗装課
(内線 82-2283)
職場の活性化に繋がるように組合業務に励みます



高沢 孝先
羽村塗装・成形部
塗装課
(内線 82-2283)
組合員の健康・安全を守り、組合員の声を大事にします!



小野寺 孝治
羽村品質管理部
検査監査課
(内線 82-2423)
組合員が明るく楽しく仕事と生活ができる様組合活動を行います!



海外でもたくさんの仲間たちが活躍してます!!

Welcome! 国内出向者96名が新たに仲間入りしました!!

【海外出向者】

115人

※ 2019.4.1 現在

- ① **カナダ 5人**
● HMC (日野モーターズカナダ)
- ② **アメリカ合衆国 28人**
● HMM (米国日野製造)
● HMS (米国日野販売)
- ③ **メキシコ合衆国 2人**
● HMMM (メキシコ日野製造)
● HIMEX (メキシコ日野販売)
- ④ **パナマ共和国 6人**
● 中南米事務所
- ⑤ **コロンビア共和国 2人**
● HMCC (日野コロンビア製造)
- ⑥ **エクアドル共和国 2人**
● グアヤキル駐在員事務所
- ⑦ **ロシア連邦 3人**
● HMSR (日野モーターセールスロシア)
- ⑧ **中華人民共和国 12人**
● GHMC (広汽日野汽車)
● HMCL-広州 (日野汽車)
● HMCL-上海 (日野汽車)
● SHEC (上海日野エンジン)

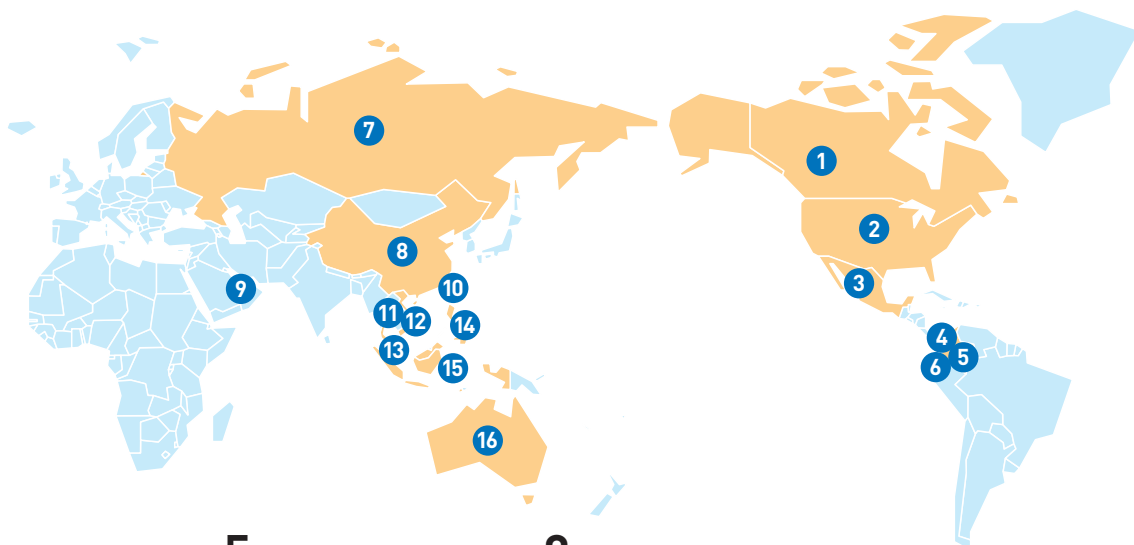

- ⑨ **アラブ首長国連邦 5人**
● HMME (中東日野)
- ⑩ **台湾 1人**
● HOTAI MOTOR CO., LTD.
- ⑪ **タイ王国 19人**
● HMMT (タイ日野製造)
● HMST (タイ日野販売)
- ⑫ **ベトナム社会主義共和国 2人**
● HMTV (日野モーターズベトナム)
● HMSV (日野ベトナム販売)
- ⑬ **マレーシア 8人**
● HMMMY (マレーシア日野製造)
● HMSM (マレーシア日野販売)
- ⑭ **フィリピン共和国 4人**
● HPC (日野フィリピン)
- ⑮ **インドネシア共和国 13人**
● HMMI (インドネシア日野製造)
● HMSI (インドネシア日野販売)
- ⑯ **オーストラリア連邦 3人**
● HMSA (オーストラリア日野販売)

～労働組合より～
グローバル化の進展に伴い、海外で働く組合員はもちろん、国内で働く組合員についても、仕事の内容・賃・労働環境は大きく変化しています。組合員とその家族が赴任地で安心して生活し、イキイキと働ける環境の整備と、望ましい働き方の実現に向けて取り組んでいきます。

私たち日野自動車労働組合の仲間たちは本社・各工場の他にも、日本各地または海外にたくさんの仲間たちがいます。働く場所・仕事内容はさまざまですが、みんな日野自動車労働組合の仲間たちです。その仲間がどんなところで活躍し、どんな仕事をしているかなどを、紹介していくコーナーをつくっていきます!

今回はスタートとして、主な国内外に出向している組合員を紹介します!

【国内出向者】

96人

※ 2019.4.1 現在

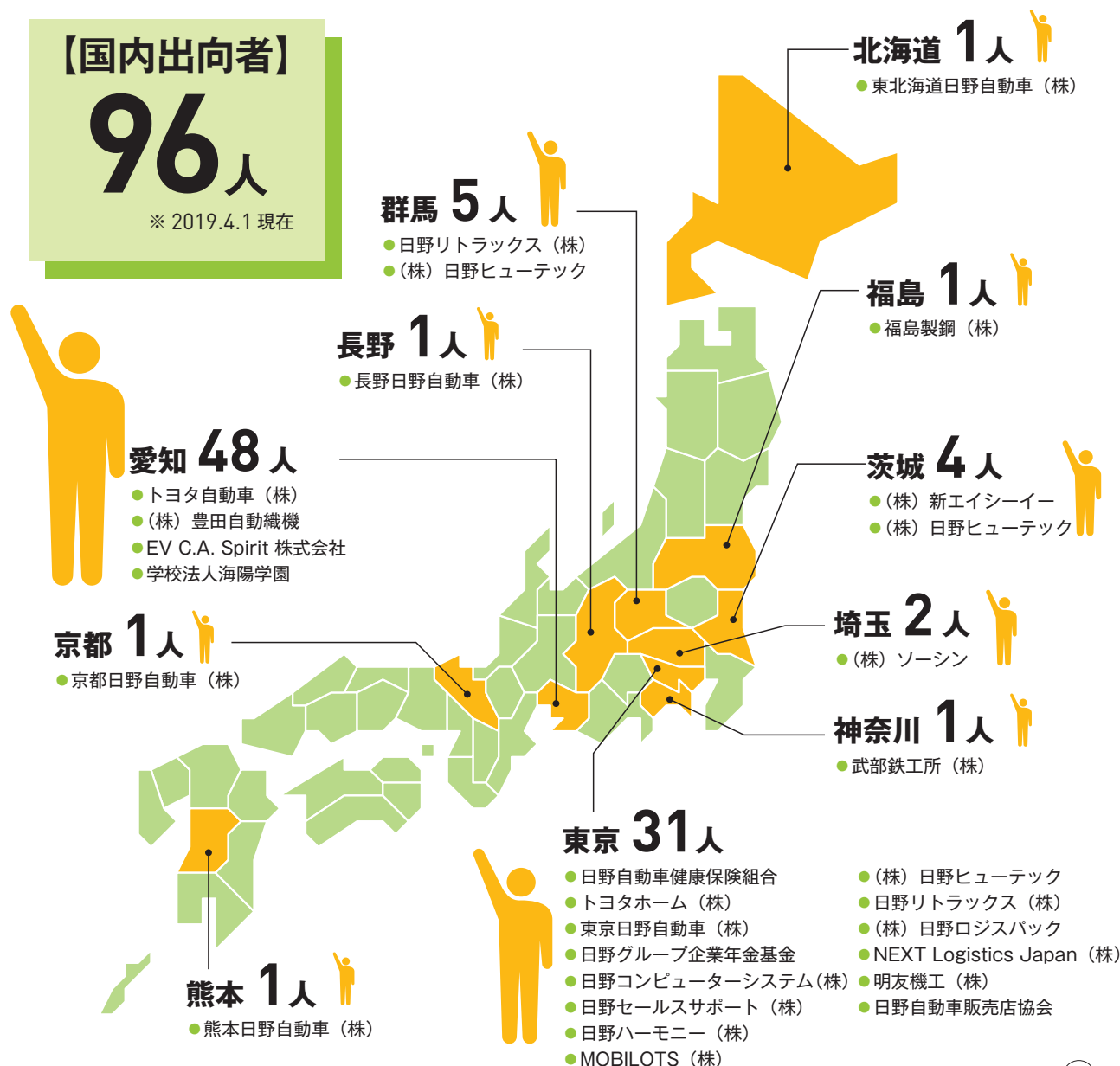

『マッチング拠出』を利用すると得なことって？

いまや、人生100年時代
「ライフプラン」、描けてますか!?



全世代編

企業型確定拠出年金 『マッチング拠出』

会社の年金に、+αを積み立てる『マッチング拠出』。
メリットだらけの「使わないと損する」制度をくわしくご紹介します。

そもそも『確定拠出年金』ってなに？

日野自動車では、退職一時金、確定給付企業年金(DB)、確定拠出年金(企業型DC)を組み合わせた退職金制度があります。
確定拠出年金(企業型DC)は、会社から個人のDC専用口座に毎月掛金が入金され、個人の責任において運用商品を選択し、運用収益を得て退職後の資産形成をします。
運用実績で将来受け取る金額に差が出ます。

じゃあ『マッチング拠出』って？

会社がみなさんのために積み立てた事業主掛金に上乗せして、給与天引きにより自分も掛け金を積み立てることができます。

①給料への税金が減る

マッチング拠出の掛金は、所得税控除の対象となり、給与にかかる税金が少なくなります。

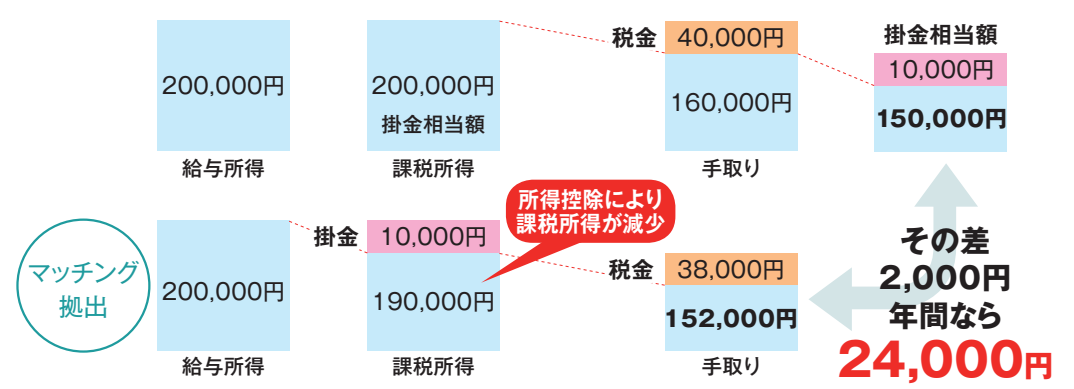

②運用益が非課税

運用によって得た収益には税金がかかりません。

あなたの年齢	あなたの年齢				
	20歳	30歳	40歳	50歳	55歳
60歳まで毎月5,000円拠出し、 年率2%で運用する場合					
マッチング拠出で積立てることができる元本	240	180	120	60	30
「①給料にかかる税金が少なくなる」効果	48	36	24	12	6
「②運用収益が非課税」の効果	31	15	6	1	1
マッチング拠出に加入するメリット (①+②)	79	51	30	13	7

(単位:万円)

『マッチング拠出』の注意点

- ・60歳まで引き出すことはできません。
- ・確定拠出年金の運用と同じく、運用リスクは個人が負うことになります。
- ・マッチング拠出できる金額は ルール1 会社の掛金額を超えないこと/ルール2 会社と本人の掛金合計が27,500円以下であること

加入の手続きは…

7月～8月頃、マッチング拠出制度の新規加入・掛金変更の受付(年1回)が行われます。
この機会にぜひご検討ください!

※お手続き方法については、別途、グローバル人財開発部より展開があります。

パソコン、スマートフォンで
残高などの運用チェック、運用商品の変更ができます。
<https://life.smtb.jp/Lifeguide/>

企業番号 0005267
契約番号 0002500

口座番号、パスワードがわからない場合、
コールセンターにご連絡ください。
0120-260-401
月～金曜 9:00～21:00、
土日祝 9:00～17:00

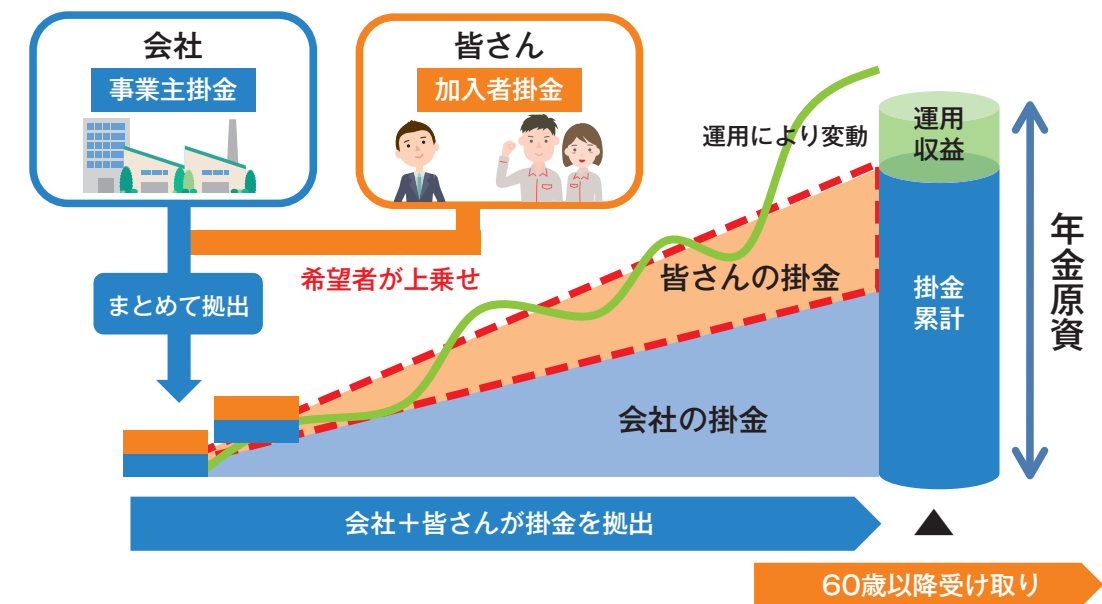

知っておくだけでも大事なこと

でも、何をどうやって考えればいいのか分からない



そんなあなたに、労働組合は**無料相談窓口**を用意しています

面談による相談(東京銀座)、電話相談、メール相談OK!

株式会社 FP コンサルティング (担当: 平沢、塩見)

ご利用は **0120-961-921** または **hino@fp-con.co.jp** まで

(電話の受付時間: 平日10:00 ~ 18:00)

秘密厳守! 年間約400件対応! 相談内容や氏名等を会社・組合に報告されることはありません!

日野自動車労働組合の組合員のみさまへ

低金利の今がチャンス!! 住宅ローン

●最高1億円 ●最長35年 ●不動産担保
●団体信用生命保険付(最高1億円 ※ご勤務者の範囲内となります。)

返済の負担を軽減できる**チャンス!!** 安心がずっと続く**チャンス!!** 20年間安定が続く**チャンス!!**

変動金利型	全期間固定金利型	固定金利特約型20年(当初10年引下げ)
年 2.475%	年 3.100%	年 3.000%
年 0.625%	年 1.250%	年 1.150%

※金利は、《中央ろうきん》ホームページ等で確認ください。

日野自動車労働組合の皆さまへ
(中央ろうきんの専任相談窓口)
あなたにもっと「便利」を。

最高2,000万円 最長20年 住宅購入資金にもOK!

リフォームローン

●最高2,000万円 ●最長20年 ●無担保
●団体信用生命保険付(最高2,000万円 ※ご勤務者の範囲内となります。)

変動金利型	固定金利型
年 2.0%	年 2.1%
年 1.8%	年 1.9%

団体会員限定(ずっとサポート引下げ) 引下げ条件を満たしている場合、上記の通り **年0.2%金利引下げ**

■お問い合わせ・ご相談は
〈中央ろうきん〉 八王子支店 TEL 042-642-4141
西多摩支店 TEL 042-555-1311
太田支店 TEL 0276-46-5171
古河支店 TEL 0280-33-2400

「ココロ」と「カラダ」を支える「オカネ」

ZENROSAI NEWS

本年6月、全労済から 「こくみん共済 coop」へ

「こくみん共済 coop」とは、
「こくみん みんなのために、共済というたすけあいの仕組みを提供する、
協同組合(coop)である」ことを表しました。

全労済は、さらに「たすけあいの輪」を広げ、より多くの方に生活の安心をお届けするため、
新しい姿を表す愛称を「こくみん共済 coop」としました。

協力団体の皆さまと培ってきた**労働者自主福祉による事業と運動をさらに強化・発展させ、
組合員の生活を支えていきます。**

そして、その取り組みを**生活者へも広く展開**していきます。

皆さまのご契約内容等に変更が生じることはございません。また、お手続きも不要です。

よろしくおねがいします!

全国労働者共済生活協同組合連合会

周辺の観光スポット

箱根ということで、たくさん見どころはあります。今回は以下の3か所を訪れてみました。

箱根神社

箱根の観光スポットとして、また関東屈指のパワースポットとしても訪れる人が多い、箱根神社。雨上がりということもあり、境内全体の空気がリフレッシュされた雰囲気の中、お参り。御朱印・お守りもいただきました。



Information
 ■参拝時間やご祈禱について、詳しくはHPを
 ■<http://hakoneinja.or.jp/>



お参りする伊達局長



インスタ映え間違いなし!

Bakery&Table 箱根



Information
 ■営業時間
 (バーナー・ベーカリー) 10:00 ~ 17:00
 (カフェ) 8:30 ~ 17:00 (L.O.16:30)
 (レストラン) [朝食] 9:00 ~ 11:00 (L.O.10:00)
 ※土日祝のみ
 [通常] 11:00 ~ 18:00 (L.O.17:00)
 ■<http://www.bthjapan.com>

メディアにもよく登場しているこちらのお店。平日の午前中にも関わらず店内は、パンの注文待ちのお客さんでいっぱい。ランチは3階のレストランへ。カウンター目の前に広がる絶景だけで、おなか一杯に。でも、しっかりごちそうになりました。

星の王子さまミュージアム

世界の名作『星の王子さま』。その世界観と作者サン＝テグジュペリの生涯を映像と資料展示、当時の街並みをミュージアム全体で再現。大人も子供も楽しめる空間になっています。

Information
 ■営業時間 9:00 ~ 18:00
 ■入場料
 大人 1,600円
 小・中学生 700円
 高校・大学生 1,100円
 ■<https://www.tbs.co.jp/l-prince/>

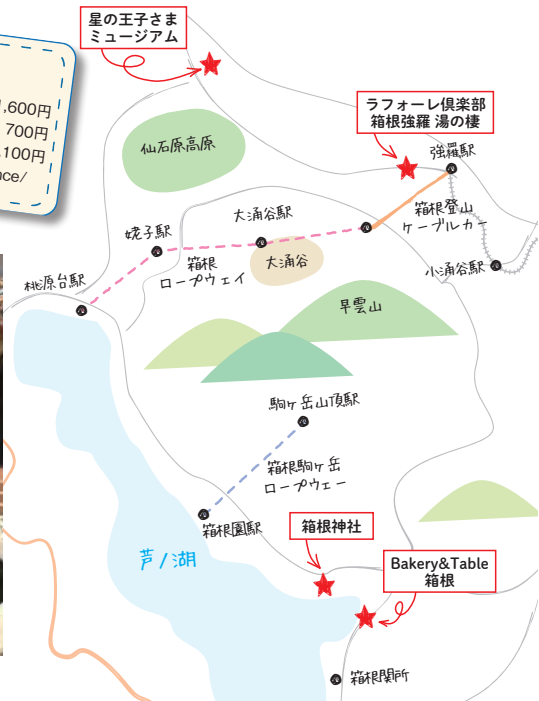

特別企画

ラフォーレ倶楽部 Go!



この4月より補助金制度*を見直しました『ラフォーレ倶楽部』ですが、その魅力を知ってもらうため、『箱根強羅 湯の棲』の館内紹介と周辺の観光スポットをご紹介します。参加メンバーは、組合本部の山内(写真右下)、伊達(左上)、松添(右上)、梅澤(左下)です。
 *新補助金制度についてはP39をご覧ください。

泊まったのはココ! ラフォーレ倶楽部 箱根強羅 湯の棲

このホテルは、全館床暖房が備わっていて、全て裸足で行動します。(もちろん靴下可) そのため、まず利用者は全員靴を脱いで入館します。そして、すぐ目に付くのがモダンな囲炉裏で、囲むようにソファが並んでいます。(囲炉裏リビング) お部屋はいろんなタイプがありますが、今回利用したのは、最もスタンダードなタイプのお部屋。とはいえ、余計なものが置いてないすっきりした、おしゃれなお部屋です。



①②スタンダードタイプの客室 ③温泉露天風呂付プレミアムルーム ④温泉露天風呂付プレミアムドックルーム

箱根外輪山の山並みを眺めるレストラン『旬菜蔵』にて、和食に洋食のエッセンスを加えた夕食と、和洋折衷の朝食をbuffeスタイルでいただけます。当日は朝、天気が良く、窓一面に箱根外輪山を眺められました。



お食事はココ!



夕食メニューの一例

「からだにやさしい」をテーマにした和洋折衷の朝食buffe



朝食buffe

2019
4/21
Sunday

本社・日野支部バスツアー「イチゴ・モーモーツアー」

今回は、山梨方面へイチゴ狩り、酪農体験で一日を過ごしました。当日、晴天から曇天にかわり雨が心配されましたが降られることもなく無事に終えることが出来ました。清泉寮での酪農体験ではバター作り体験を行い、参加者が生乳をかき混ぜながら完成した出来立てバターを味わいました。昼食では、地場産野菜を使った料理バイキング、牛乳を使ったデザートを食べ、きれいな空気とおいしい食事でおながいっぱいになり、帰ってきました。



大きなイチゴがとれたよ!



どれもおいしそう



山をバックにはいいチーズ!!



バター作り、楽しいね♪



1号車



2号車



3号車

2019
4/17-24
Wednesday

ライフプラン年金セミナー

日野支部・本社支部の会議室でライフプラン年金セミナーを開催しました。今回は、まもなく年金の手続きを行う方を中心に聞いていただく年金セミナーを行いました。当日は分からない事があたらしく質問できる和やかな雰囲気で開催されました。



労金八王子支店の年金担当者・伊藤さんからの説明

2019
4/12
Friday

他労組交流会

今回は、日野労連の日野精機・千代田運輸・国産機械・早川ダット工場の4労組の組合役員の方々に日野工場に来ていただき、工場見学と意見交換を行いました。工場見学では小型プラ製造課のIMVを見ていただき工程の説明を行い、安全教育センターでは模擬体験を行い安全の教育の大切さを確認しました。最後に意見交換を行い品質不良と怪我を出不さない職場をお互い作って行くことを確認して終わりました。安全に!



日野製造部 小村部長挨拶



足元の危険体験



安全講座



安全教育センターでの記念撮影

イベント報告①

ACTIVITY REPORT

本社・日野支部活動報告

2019
1/25~26
Friday~
Saturday

本社・日野スキースノボーツアー

今回は、大人49名子供6名の合計55名の参加者と水上高原ホテル200に泊り、翌日は水上高原スキーリゾートスキー場に滑りに来ました。当日は朝から雪が降っていて寒い日になってしまいましたが、参加者の皆さんは元気にスキー・スノボを楽しみ、日頃の運動不足の解消にもなっているようです。また、帰宅時も何も問題なく帰る事が出来、楽しい時間を過ごしました。ぜひ、次回も楽しみにしていただき参加をお待ちしています!

2019 in 水上高原スキー・スノボーツアー



ホテルの周りはずっぴ雪!



穏やかな天候もありました



1号車



2号車



慎重な運転!



元気ですか!



寒いな

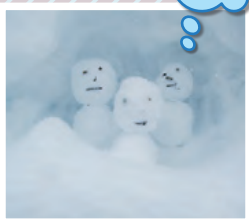

2019

4/6

Saturday

参加人数:
11,000人

羽村工場 「さくらまつり」

場所
羽村工場

労組羽村支部では射的・ミニボウリング・ヨーヨー釣りを出店!
多くの子供達に一日楽しんでもらいました。
また労金による「うまい棒」の配布では ロッキーとピンキーが大活躍して
いました。

ロッキー

ピンキー

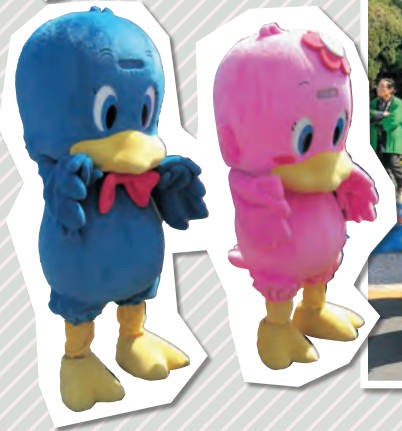

出店を盛り上げた支部役員・委員のメンバー

射的



ねらうぞ〜!

ミニボウリング



おしかったね〜

ヨーヨー釣り



どれが
いいかな〜

景品交換所



ここから、好きなの
選んでね〜

イベント報告②

ACTIVITY REPORT

羽村支部活動報告

2019

3/24

Sunday

参加人数: 170人

羽村文体バスツアー「静岡を食いつくせ!!」

場所
静岡焼津さかなセンター
久能山いちご狩り
駿河湾クルージング

快晴の下、170名で静岡を食いつくして来ました。
最初は寿司食べ放題!なんと18種類の寿司とまぐろのあ
らでダシをとった味噌汁が食べ放題!!皆、大きな口を開
けて頑張っていました。
次はいちご狩りです。寿司でお腹一杯のはずですが、い
ちごは別腹と言いつつ甘くておいしいいちごを食べていました。
最後のクルージングでは爽やかな初春の風を感じながら満喫してきました。



どれ
食べようかな?



まぐろ、
だ〜い好き!



何かちょうだい!

いちご
すごく甘〜い!



美味しそうでしょ



えっせん、
もらい



2019

4/9・16

Tuesday

モチベーションアップイベント

日頃の生産協力に対し感謝を込めて、
ワッフル配布を行いました!
プレーン・いちご・ココアの3種類で
皆さん大喜びでした。

羽村工場従業員
の皆さま



2019

1/10~30 新春書初め大会

参加者：従業員の皆さま 全 577 名

冬季連休明けの1月10日~30日間に毎年恒例の新春書き初め大会を開催しました。開催当初は、文字を書くことが少なくなってきたせいも、参加者が少なかったのですが、徐々に参加者も増え、席に着くのが順番待ちで列を成す程に!! *o+(n'v`n)+o*ニ一最終的には過去最高の577名の方に参加いただき、たくさんの個性あふれる作品を食堂の壁一面に掲示させていただきました。優秀作品を書いていた方へは、特別賞として粗品をプレゼントしました。

場所
新田工場・伊勢崎工場



恒例の書初め大会風景



多数のご参加
ありがとうございました!



今回の優秀作品3選!



エンジン製造部
福田 裕亮様



エンジン組立部
松原 京香様



T/M製造部
田張 俊明様

すばらしい!

2019

2/5 Tuesday

労使合同 安全環境パトロール

4/4 Thursday

労使合同で、安全環境パトロール(2月・4月)を実施しました。今後とも、現場の現状を確認し作業環境改善・災害と疾病の未然防止活動を推進していきます。

場所
新田工場：エンジン組立部・鋳造部
伊勢崎工場：エンジン製造部 小型エンジン製造課

新田工場：エンジン組立部



①エンジン組立部 大型エンジン組立課



②エンジン組立部 中型エンジン組立課

新田工場：鋳造部



③鋳造部 ヘッド鋳造課

伊勢崎工場：
エンジン製造部 小型エンジン課



過去災害職場



食堂内



工場内作業環境



休憩所内



トイレ

イベント報告③

ACTIVITY REPORT

新田支部活動報告

2018

12/25 Tuesday

クリスマス感謝イベント

日頃の感謝の意を込めて、プレゼント(ドーナツ)を配布しました。プレゼントの底面に【当たり!】があったら、更にビックな賞品をプレゼントと昼休みのひと時に、たくさんの笑顔(*^-^*)と楽しんで会話する姿を見る事が出来ました。もちろん、当日夜勤対応者の方にも職場委員長・職場委員を通じ、プレゼントを配布済みです。

新田工場・伊勢崎工場
従業員の皆さま(3600名)



感謝の意を込めプレゼント



昼休みの楽しいひと時に



おめでとございます!

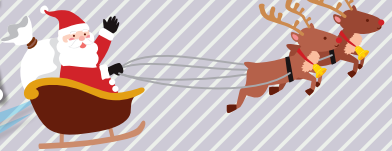

2019
4/21
Sunday
参加人数: 93名

ディズニーランドバスツアー

古河支部、初開催のディズニーランドバスツアー！
バス2台に別れて、夢の国で楽しい一日を過ごしてきました。参加者皆さんのご協力により、予定通りの出発と解散でした。ご協力ありがとうございました～

入場前に参加者
全員で集合写真！
ハイ、チーズ！



息を合わせて！
せーの！

2019
4/13
Saturday

渡良瀬川クリーン作戦

場所
渡良瀬川河川敷

平成31年度渡良瀬遊水地クリーン作戦（古河市主催）
豊かな自然環境を守るため、渡良瀬遊水地の一斉清掃を行いました。組合員の皆さん（有志）ボランティア活動にご協力ありがとうございました。

受付前に全員で
集合写真！



ゴミ回収スタート！



きれいな河川敷に
ゴミがあるのかな？



ドヤ顔のA工長

イベント報告④

ACTIVITY REPORT

古河支部活動報告

2018
12/15-22
Saturday

モチベーションUP活動

場所
古河工場コンビニ横

11月・12月の生産協力に対する組合員への
激励の為、チップスターの無料配布を行いました。

チップスターの種類は、
塩味・コンソメ・のり塩・
オニオン? etc...



休日出勤、
ご苦労様です！



2019
1/12
Saturday
参加人数: 23名

ライフプランセミナー（年金）

場所
パレスホテル立川

古河支部、初開催となる「ライフプランセミナー」の定年以降より年金支給開始までとその後の生活設計について、不安を事前に解消することと年金制度に関する知識を夫婦で習得し今後の生活設計に生かしていただけることを目的に開催しました。重要な年金の話に、皆さん熱心に受講されていました。



受講風景

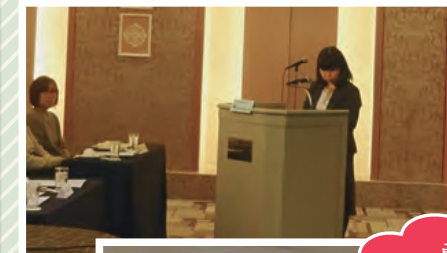

ろうきん職員
による講師

懇親会開催
あいさつ
(原田副委員長)



乾杯！
お疲れ様でした～！



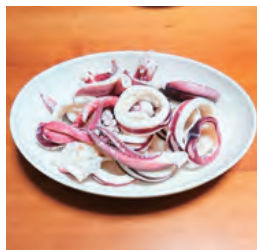

いかの塩釜あげ

(2～3人前)

シンプルな一品ですが
いかの旨味が凝縮されて
つまみに最高!

材料

●生イカ	1パイ	●生姜	少々
●塩	大さじ 2杯		
●水	1000 cc		

作り方

- 1 生いかをさばき（はらわたを取り除く）食べやすい大きさに切る
（さばけない方はカットいかを使って下さい）
- 2 鍋に水と塩を入れ沸騰させる
- 3 沸騰した鍋にげそ（足）を入れ20秒、続いて胴体を入れ再沸騰したら、いかを取り出す
*すり生姜と一緒にお召し上がり下さい

アドバイス

いかの皮は取らず、そのまま使用する事によりいか本来の旨味が味わえます



その5

番外編

今回は二品のレシピ紹介になりましたが、「居酒屋てっちゃんでは、こんな一品も作っています」

① 鰺の握り



鰺は自分でおろし、寿司を握っています。一貫当たり40円で出れます。

② 味噌ラーメン



豚骨と鶏ガラでスープを取り、味噌とすり胡麻と...後は企業秘密です。具はもやしと豚肉を炒め、麺は市販品を使っています。

③ 海鮮エビチリ



えびにホタテとイカを加えた贅沢な一品です。想像するだけで旨さがわかると思います。

④ 角煮



普通はブロックの豚肉を使用すると思いますが、スペアリブを使っています。スペアリブだと骨からダシが出て、より一層旨味を引き出します。電気圧力鍋があれば超簡単！レシピ教えますよ！

居酒屋てっちゃんも早いもので1年を過ぎ、多くの方々に愛読して頂いている事を実感しています。最近では社内のみならず親・友達・近所さんまで広がっているようです。多くの皆さんが愛読してくださる限り、「安い・簡単・旨い」をモットーにレシピを紹介していきたいと思っておりますので、これからも応援メッセージお願いします。

レシピは出来るだけ季節感を出そうと考えているのですが、食事会で好評だったものを紹介したり、3カ月に一度の「わだち」発行だったりで季節感がズレてしまいますがお許しを...

さて「居酒屋てっちゃん」開店するよ！

一品目は「なすのワサビ漬け」です。ワサビ漬けの素は市販がありますが、辛さの調節が出来るだけでなく「味違いますよ！」つまみの主役ではありませんが名脇役です。

二品目は「いかの塩釜あげ」です。茹であがった「いか」にちよいと生姜を添えれば、それはもう絶品ですぞ！おやじギャグを言いそうになったけどやめておきます。

それでは次回をお楽しみに！

そのうち皆さんの自慢レシピ教えてもらおうかな？

問い合わせ 労働組合羽村支部
小泉まで（内線 82-2710）



なすのワサビ漬け

(3～4人前)

なすの旨味とピリツとくるワサビの辛さが良く合い、ただの箸休めではなく立派な一品です

●なす	2～3本	●ビニール袋	1枚
●ワサビ	(チューブ式)		
●浅漬けの素	適量		

作り方

- *全てビニール袋へ入れる
- 1 なすを食べやすい大きさに切る
 - 2 市販の浅漬けの素はなすの量に合わせ記載している分量だけ使用
 - 3 ワサビはチューブ 1/3 使用
 - 4 全てビニール袋へ入れたら、なすがしんなりするまで軽く揉む

ポイント

●ワサビ漬けの素は市販がありますが、手作りは辛さの調整が出来るだけでなく、旨さの違いがわかるはずですよ

今回は、皆さんからおいしそうな「ケーキ」が揃いました～！
たくさんの情報ありがとうございました！

今回のテーマは…
**おすすめの
ケーキ屋**です！

掲載させていただいた方には謝礼を用意しています！ぜひ情報をお寄せください！

高幡不動
「パティスリー・ドゥ・フジウ」
おすすめはエクレア。大きさは小さいけど、ずっしり重くて、しっかりクリームが入ってます。(にゃんぱお)

川崎市
「Lilien Berg (リリエンベルグ)」
「ザッハトルテ」のチョコレートケーキが絶品です。お好みで生クリームをつけると、更においしいです。(ざとちゃん)

稲城
「ホイップ」
ショートケーキ。定番ですが絶妙な甘さ。他のケーキも美味しいです。

福生
「カフェド ジャルダン」
全部おススメ。特にモンブラン(春はイチゴ・秋に栗)(フワちゃん)

あきる野
「ばいかる」
モンブランが昔ながらの黄色で感動しました。なつかしい味がします。

全国
「DEMEL」
おすすめは、ザッハトルテ。チョコレートケーキのザッハトルテ発祥のお店、とてもおいしいです。(よっしー)

相模原
「ら・ふらんす」
相模原に2店舗あり、お持ち帰りもイートインもできます。焼き菓子も生菓子もおいしいです！(元相模原市民)

つくば
「コート・ダ・ジュール」
有名店で、やはりおすすめは「はんじゅくちーず」。ひと口サイズのチーズフレケーキ。お取り寄せもありますよ！

吉祥寺
「アテスウェイ」
生クリームがしっかりしているけどどことなくおいしいです。(甘党)

吉祥寺
「グラニースミス 吉祥寺店」
おばあちゃんのアップルパイと淹れたてコーヒーの専門店！他にも青山や横浜にもお店があって、吉祥寺はテイクアウトのみ。いろんな種類のアップルパイがあって、わたしのおすすめはクラシックラムレーズンです！ラムレーズン好きにはたまりません…?? お店ごとに限定メニューもあり、吉祥寺店はエッグタルトアップルパイが店舗の限定メニュー。それはわたしもまだ食べたことがないので、次回吉祥寺に行ったときに食べようと思っています。外観もヨーロッパ風のおばあちゃん家みたいな、メルヘンな感じととにかくかわいいです！(ぼめ)

次号のテーマは…
**おすすめの
ご当地グルメ**です！
皆さんの出身地やご近所のご当地グルメ、また旅行先で食べたお気に入りのご当地グルメなどおススメ！というものを紹介してください！
ぜひ、コメント付きでお待ちしています！！

- 番外編** たくさんの情報の中から店名とおすすめの一品をご紹介します！
- ・「銀座コージーコーナー」……………シュークリーム・チーズスフレ
 - ・「ドトール」……………ミルクレープ
 - ・「キルフエボン」……………イチゴのタルト
 - ・「治一郎」(立川川ミネにあり)……………焼き菓子
 - ・「パーゼル」(豊田)……………シフォンケーキ・モンブラン
 - ・「パティスリーブリーズ」(昭島)……………ショートケーキ
 - ・「ヴェールの丘」(みなみ野・八王子セレスト)……………秋のモンブラン・アーモンドバターロール
 - ・「パティスリールパン」(日野駅)……………レアチーズケーキ・アントル
 - ・「ポピュレール古河」(古河)……………キャラクターデコレーションケーキ
 - ・「ミシェル」(青梅)……………いちごケーキ
 - ・「ジェノワーズ」(府中)……………ショートケーキ
 - ・「パティスリーブアプー」(豊田)
- ※ごめんなさい。謝礼の対象にはなりません。

こちらのコーナーでは、アンケートにお寄せいただいた情報を紹介していきます！
継続して募集していきますので、ぜひ情報をお寄せください！！



休日の過ごし方

そうだ。山に行こう！



富士山頂剣が峰にて。前列左側が小野さん

小野 一俊さん
本社3区 エンジン設計部小型エンジン設計室

私の場合は子育てもあるので月一回程度ですが、登山やトレイルランニングをしております(山中を20~30km走ったり…我ながら〇〇デスネ)。最近では登山道具が進化して登山スタイルも多様化が進み、山頂を目指す山で食べるご飯を目的にされる方もいらっしゃいます。一人でも仲間と一緒に、インスタにUPする為だけでも、昼寝しに行くもよし。場所と時期、スタイル、目的を選べばどなたでもいつでも楽しめます。登山前は計画を楽しみ、下山後も温泉や地元のお土産、ビール等を楽しめます。(運転手はビール厳禁です！)

- 登山のルールは
- 「自分の為に」挨拶をしよう
 - 「とって」いいのは写真だけ
 - 「命、ゴミ」以外は何を捨ててもいい
- (ストレス等…ネタ元は山好きな方ならご存知でしょうか)

それでは、良い山行を！



初冬の巻機山 山頂付近(新潟県)



夏季休憩中の赤石岳山頂(静岡県・南アルプス)



残雪の蛭ヶ岳山頂(神奈川県・県最高峰)

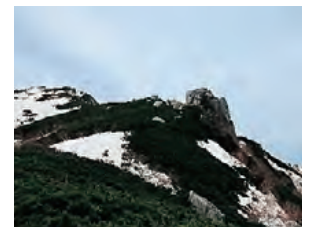

残雪期の空木岳山頂付近(長野県・中央アルプス)

マンガ「テラフォーマーズ」がおもしろいです。虫ギライでも読める。(ゆみぴよん隆二推し)

7つの会議を観に行ったら、非常に面白かったです。今の日本を描いている様でした。人間正直に生きたいものだ。是非ご覧あれ！！

東野圭吾！この人の本は本当に面白い！おすすめは来年公開映画のマスカレードホテル！(ガリレオ)



本・映画・DVD

秋号より皆さんへおすすめ情報の募集を開始しましたが、情報が集まってきましたので、少しずつ掲載していきます！

映画「ボヘミアン・ラプソディ」をおすすめします！元々Queenのことは曲を数曲知っている位でそこまで興味が無かったのですが、一度見たらどっぷりハマってしまい、毎日Queenの曲を聞いています！映画も5回目を観に行きます。(笑)フレディー・マーキュリーの生きている時代を知っている人もそうでない人も、全世界が感動する作品だと思います！ぜひ！(親方)

介護の
プロフェッショナル
(株)ベネッセシニア
サポートと契約し



介護の電話メール相談窓口 開設しました(無料)

費用は
福祉共済基金が
負担しています

「親の介護に不安を感じる」「祖父母の介護をしている親の健康が心配」など、
高齢者になった家族の介護のこと、誰に質問したらよいか迷ったら、相談窓口にご連絡くださ
い。ベネッセシニアサポートの相談員が、高齢者介護に関するご相談、ご質問にお応えします。

相談の仕方

①相談の予約をしてください(電話またはメール)

電話予約受付時間: 月曜～土曜 9:00～17:00(日祝、年末年始を除く)

0120-344-455

オペレーターに「日野自動車福祉共済基金の電話相談希望」であること、ご希望の日時、
お名前、ご連絡の取れる連絡先をお伝えください。

メール: Work-Care@benesse-senior-support.co.jp

(5営業日以内に返信されます)

②相談内容を電話やメール用シートでヒアリングいたします

③ご希望の相談日時(土、日、夜間含む)に、ご指定の連絡先 へ相談員から電話がかかりますので相談してください

(対面相談をご希望の場合は別途ご相談に応じます)

一人で抱え込まず、
お気軽にご相談ください



本相談制度のお問合せ先: 日野自動車福祉共済基金 本部事務局 (TEL: 042-586-5236)

・介護の電話メール相談窓口は、法人契約に基づき、(株)ベネッセシニアサポートが提供しています。
・(株)ベネッセシニアサポートが相談者の同意を得て取得した個人情報、本事業の実施の目的以外には
使用致しません

日野自動車福祉共済基金



「わだち Vol.356」にて皆さんから頂いたご意見・ご感想を紹介いたします。
ご意見・ご感想は今後発行される「わだち」、また内容によっては組合活動への参考とさせていただきます。
(注) 内容が類似しているものは集約し掲載しました。

企画	皆さんから	情宣局より
表紙	●表紙は少し味気ない印象があり、あまり目を惹かれませんでした。もっと目立つような色 使いや写真を大きく掲載するなどしてみると良いと思います。中身が良いのに表紙で心 を掴めず読んでもらえないかと思うと残念です。	◀春号より表紙をリニューアルしました。 今後は、組合員の皆さんの写真を多く掲載していければ と思っています。ご意見お待ちしております!
これからの「働く」 を考える「春の取 り組み」大解剖!	●春の取り組みの主旨がよく理解できました。 ●労使協議の取り組み・様子がよくわかり良かったです。 ●社会の中で労働者が働く意義と会社との関わりが理解できた。 ●春闘特集は熱意が感じられて良かったです。引き続き活動頑張ってください。 ●「困りごと」を吸い上げて頂き実現した過去があり、組合の活動に興味を持ったため良 かったと思いました。	◀「春の取り組み」が行われている期間はロードや労使 協議報告書で情報を発信していますが、改めて分かり やすくお伝えしたいと思い企画しました。 よく分かったとの声を多くいただけて良かったです。
「いそぎ哲史」 さん特集	●自動車の税金問題はほんとうに何とかしてほしいと思います。いそぎさん応援してます。 ●自動車業界の発展に向け尽力するいそぎ議員の姿に感動しました。 ●自動車産業は外を知るためにも有用でした。 ●8ページに亘る「いそぎ哲史」さん特集は読み応えがありよくわかりました。「いそぎ 哲史」さんを応援します。 ●いそぎさんの特集は取り組みがとてわかりやすくとまっていたのでよかったです。 ●いそぎさんに今まで投票してきたが、今までにやってきたことを知らなかったのを知るこ とができて良かった。	◀いそぎさんの加入活動にご協力いただきありがとうございます。 なるべく皆さんに読んでいただけるように作ったつもりで したが、内容が少し堅かったりなどご意見等いただきありが うございました。今後の参考にさせていただきます。
組合役員紹介 (職場委員長紹介)	●あまり顔を見る機会がないのでよかったです。 ●職場委員長紹介が顔写真付きだったのはとても良かったです。職場委員の方に親しみが もてます。	◀秋号から紹介している職場委員長さんの紹介も、今回の 春号で全員紹介できました。ぜひ、声をかけてください!
LIFEPLAN Vol.2	●お金の勉強になった。 ●LIFEPLAN は個人的には不要な情報でした。 ●LIFEPLAN はロードにも掲載されているので不要では?	◀お金の話は大事なもので今後も掲載していきます。何か気 になった時に読んでいただければと思います。
支部活動報告	●いつも楽しく見せていただいています。我が子が写っていた時は、子供も喜んでます。 ●イベント報告において、子供たちの楽しそうな笑顔を見ることができとても良いと思 いました。 ●イベント報告を見たら楽しそうなのでドンドン参加しようと思います。 ●いもほりは、わたしも参加していたので特集されていてちょっと嬉しかったです! ●イベント報告はいつも知り合いが写っていないかチェックしたり、見ている楽しいページです。	◀確かに、いもほり大会の子供たちの笑顔は、癒されます ね〜^^ これからも、組合でのイベントの写真をドンドン 載せていきます!楽しみにしていてくださいね! 参加した事のない方も、機会があればぜひ参加してみ てください。お待ちしております!
居酒屋てっちゃん	●居酒屋てっちゃんはマネさせてもらっています。 ●てっちゃんは実際にやってみました。とてもわかりやすかった。 ●お酒も料理も好きなので非常に興味深かった。 ●料理レシピ調理法など細かく記入されていて良かった。レシピがあるので家ででも作って みようと思う! ●とり皮大根レシピは良かった。簡単つまみレシピをまたいろいろ見たい。 ●居酒屋てっちゃんのまぐろの煮付けは応用がききそうを試してみようと思います。 ●居酒屋てっちゃん今夜の一品、自分でも簡単に作れそうなので今度作ってみます。	◀味付けが簡単にバッチリ決まるところが「めんつゆ」の 魅力ですね?! 今後も、お酒に合う簡単レシピを紹介していきます!
こちら情宣局	●家族がラーメン好きなので良い情報になりました。 ●知らないラーメン屋があり、行ってみたいと思いました。 ●こちら情宣局、Good です。 ●ラーメン屋の情報提供で採用されました。ありがとうございます。 ●ラーメン特集よかったです。写真付での投稿、気分が入ってます! ●今回のテーマが自分の好きなラーメンだったので、行ってみようかなと思いました。 ●情報局いつも楽しく拝見しております。(日野近辺のことをまだよく知らないのですがた いです)	◀前回のパン屋さんへ続き、人気間違いなしのラーメン情 報をいただきましたが、思っていたとおりたくさんの情報を いただくことができました。 おいしい「ラーメン」の紹介に、お腹を鳴らしながら の編集になりました。
わだちクイズ	●いつもクロスワード楽しみです。 ●わだちクイズ、毎号の楽しみです。 ●わだちクイズ面白かった。 ●毎回わだちクイズを楽しみにしています。ナンプレは苦手なのでクロスワードを増やしてほ しいです。 ●クイズが簡単過ぎる。 ●クイズの難易度をもう少しあげてもいいかもです。 ●クロスワード難しかった。	◀今回は、クロスワードでした。 簡単・難しかったなど、反応はさまざまですが皆さん楽し みにいただけているようでうれしいです。
全体	●へえ〜!!ということが多く、勉強になりました。ありがとうございます。 ●グルメ系の情報はとても楽しみにしています。 ●役に立つ情報が多く良かったです。 ●これからも盛りだくさんの紙面をよろしくお願ひします。 ●今回内容が読み応えありました。 ●いつも楽しみにしています。パラエティに富んだ内容なので楽しめます。 ●全体的に、字が小さく読みにくいので改善して欲しいです。 ●色々工夫してとても良かったと思います。これからも頑張ってください。 ●最近のわだちは次に送られてくるのが楽しみな程読みやすく、また興味が沸いてくるよ うな記事が多いと思います。 ●写真が多く分かりやすい。 ●全て良かった。 ●最近面白くなってきたと思います。	◀今回は、ご意見・ご感想をたくさんいただきました。あり がとうございました。 これからも、皆さんに楽しんでもらえる内容・役に立つ企 画などいろいろ考えていきます! 皆さんからのご意見も参考にさせていただきますので で、今後もご意見・ご感想お待ちしております!
その他	●イベントは毎回楽しみで、大体応募させていただいており家族も楽しみにしています。 ●カラーだとそれぞれのページがとて見やすく全て見てしまいました。 ●私は、今年度組合に参加させていただきました。労働者の味方である組合のことを今 後より理解していきたいのでこれからわだちの継続など、形として残るものを期待して います。 ●組合員の為にいろいろと行事を企画していただきありがとうございます。	◀感想の他にも企画案やアンケートの案など多数いただ きました。皆さんの貴重なご意見ありがとうございます。 今後の参考にさせていただきます!

編集後記

梅雨入りのニュースが気になる季節となりました。うっとうしい季節ですが、その中でもお楽しみは鮮やかに咲くアジサイを
見に行くことです。『ラフォーレ倶楽部へGO!』で今回紹介した箱根には、アジサイの名所がたくさんあるのでこれからの季節、
ぜひ訪れてみてはいかがでしょうか?
さて、今回から表紙をリニューアルしました!みなさんの笑顔をできるだけのせて魅力ある表紙にしていきたいと思ってい
ます。ぜひ、表紙に掲載してほしい!という方はご連絡ください!



わだちクイズ応募・投稿用紙

「ナンバープレイス（数独）」

アンケートだけでも
回答をお願いします。

右ページの を掛け合わせた数を答えてください。

× × × = 答え



★アンケートにご協力ください。

◆今回の号で「面白かった」「良かった」ものには○を、「良くなかった」ものには×を付け、その感想も教えてください。

- 表紙 みんなの「熱い思い」が会社を動かした！ 日野の女性を元気にしたい！
 みんなで選挙に行こう！！ 組合役員紹介～職場委員長～ Union member クローズアップ LIFEPLAN
 ラフォーレ倶楽部へGO！ 各支部イベント報告 居酒屋てっちゃん こちら情宣局 わだちクイズ

<ご感想>

◆その他、今後企画してもらいたい事や組合に期待すること等があれば、ご記入をお願いします。

★情報をお寄せください。掲載された方には、謝礼を用意しています！

- ◆情宣局では、皆さんからのおすすめ（情報）を募集しています。
 下記テーマより選んで記入をお願いします。いくつでもOKです。
 本 映画・DVD 休日の過ごし方 イベント グルメ その他
 ○○自慢（ペット・愛車など）※写真付でおねがいします！

●情報

●理由

ペンネーム ()

◆「WADACHI コミュニティ」次回のテーマは、**おすすめの「ご当地グルメ」**です。店名とおすすめの一品を教えてください。

ペンネーム ()

支部 区 部 グループ課

職番 氏名

Web投稿からは
写真が投稿
出来ます！

「ナンバープレイス(数独)」

今回はナンプレの出題です。基本の9×9です。

以下のルールでマス目を全て埋めて下さい。

- ①空きマスに1～9の数字を入れます。
- ②縦方向、横方向の同じ列内、及びブロックの9マスには同じ数字は入りません。

						1	7	
			7		9		6	
2		3		6	9			
			6			1		
9		1					3	
6	3			4		8		2
	8	7	3					4
		6			7			1
4				1			6	3

Wadachi Quiz

わだちクイズ



こちらのQRコードからも、わだちクイズの回答が投稿できます！もし、問題がむづかしくて答えが出せない時は、アンケートだけでも回答いただけると嬉しいです！

Thinking Time!!

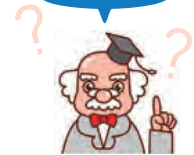

正解者の中から抽選で 20 名の方に記念品を差し上げます。

応募方法 応募用紙（コピー可）に答えを記入の上、組合委員経由又は直接労働組合まで
 みなさんのご応募お待ちしております
 締切り 2019年6月28日（金）

わだちクイズ 答え・当選者発表!!

わだち Vol.356「クロスワード」の答え

ジ	キ	ユ	ウ	ジ	ソ	ク
	ー		シ	ツ		レ
リ		コ	ロ	シ	ア	ム
ヨ	ト	ウ		ユ	カ	リ
ク	ン	シ	ヨ	ウ		ン
チ		ヨ	ツ		イ	
ヤ	コ	ウ	ト	リ	ヨ	ウ
チ	ヨ	コ	レ	ー	ト	

多数の御応募ありがとうございました。
 次回の御応募もお待ちしております。
 当選された方には組合委員経由で景品をお渡しします。

今回の正解率は
94%じゃ
 (応募総数：116名)



当選者は以下の皆さんです。
 当選おめでとうございます。

- ・佐藤 早苗
- ・山本 敦史
- ・渡辺 岳
- ・石川 佳永
- ・佐藤 優希
- ・末吉 悟史
- ・山本 祐介
- ・重信 俊幸
- ・網野 好繁
- ・樋口 明夫
- ・石井 正
- ・和田 光平
- ・高橋 錬
- ・図師 和也
- ・中田 佑哉
- ・本戸 勇太
- ・佐藤 佑紀
- ・大槻 豊
- ・遠藤 圭太
- ・山崎慎一郎 (敬称略)

自動車保険は 職場で 入る方が



ですよ！

日野グループ企業の
皆さまへ



職場で入る団体扱契約は

「無事故による割増引き」のほかに・・・



変更後の団体扱割引率は、保険始期が2018年11月1日以降のご契約について適用されます。*団体扱割引率は、毎年11月1日に見直しされます。(適用期間:11月1日～翌年10月31日)*当該団体扱割引率の変更如何に関わらず、車両別料率クラス(車両型式別に、毎年1月1日付に決定される保険料率のクラス)の変動や保険料率の変更等により、保険料が変動することがあります。
このチラシは団体扱自動車保険の概要を記載したものです。ご契約にあたっては必ず「重要事項説明書」をよくお読みください。団体扱の対象となる方の範囲(契約者・記名被保険者・車両所有者)や団体扱特約失効時の取扱い、その他ご不明な点等については代理店または引受保険会社までお問い合わせください。割引名称等は引受保険会社により異なる場合があります。
※下記は保険料イメージです。実際の保険料は契約条件、特約等で異なります。

～保険料イメージ～

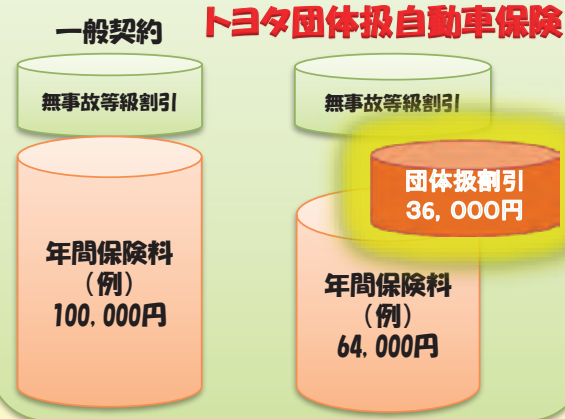

<取扱代理店>

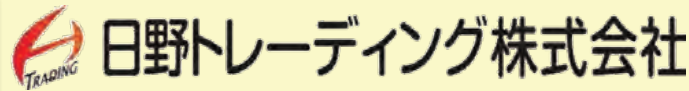

〒192-0023 東京都八王子市久保山町2-2
TEL042-696-4306 FAX042-692-3060

<引受保険会社>

あいおいニッセイ同和損害保険株式会社
〒103-8250 東京都中央区日本橋3-5-19
東京企業営業第二部営業第二課

賃貸住宅をお探しの方へ

日野自動車株式会社の社員様なら

仲介手数料20%割引

お探しの地域にあわせて提携業者をご紹介いたします。
詳細は株式会社日野ヒューテックまでお問い合わせください。

◆日野・羽村工場のお部屋探しは
株式会社日野ヒューテック



◆古河工場のお部屋探しは
お部屋探しの専門店

ホームメイト

※割引の適用には紹介カードが必要です。
お問い合わせは日野ヒューテックまで♪

提携店舗

東建コーポレーション 古河支店
茨城県古河市女沼849-3
TEL 0280-91-0100
ホームメイト 小山店
栃木県小山市駅南町4-27-6
TEL 0285-31-4300

◆新田工場のお部屋探しは

お部屋探しの専門店

ホームメイト

※割引の適用には紹介カードが必要です。
お問い合わせは日野ヒューテックまで♪

提携店舗

東建コーポレーション 太田支店
群馬県太田市龍舞町1618-3
TEL 0276-47-7020



HINO
Hutech

お問い合わせは・・・

株式会社日野ヒューテック

TEL:042-589-2422

お部屋探し専用URL: <http://hhtre-tokusetu.jp/>
mail: info.fudousan@tech.hino.co.jp

スマホからも
下記QRコードから
アクセスできます



日野自動車労働組合に加入の皆様へ
ラフォーレ倶楽部からのご案内

補助金
4,000円を
利用できます
補助金制度改定4月～
被扶養者
4,000円

初夏のおすすめプラン

5/6・7/19泊

新緑が美しい初夏のリゾート。
清々しい空気のもと、絶景に出会う旅にでかけませんか。
平日のご宿泊がとってもお得なプランをご用意いたしました。



ワンランク上の滞在

日～金曜泊
限定
室数
限定



Weekday Refresh Plan

ウィークデーリフレッシュプラン

マリオットホテルで特別プランをご用意しました。
ワンランク上の滞在をお楽しみください。



温泉付客室に泊まる 伊豆修善寺・軽井沢・琵琶湖

[1泊朝食付] 通常 11,350円～ **9,500円**

[1泊2食付] 通常 18,500円～ **16,500円**

◎7/14泊は除外日。

スーペリアルームに泊まる 富士山中湖・琵琶湖

[1泊朝食付] 通常 8,850円～ **8,000円**

[1泊2食付] 通常 16,000円～ **15,000円**

リブランドオープン記念



温泉付プレミアムルームへ 無料アップグレードプラン

室数
限定



対象ホテル 白馬

料金 温泉付プレミアムルーム泊/日～金曜泊

[1泊朝食付] 通常 10,800円 **8,300円**

[1泊2食付] 通常 15,750円 **13,250円**

◎7/13泊は除外日。土曜・7/14泊は500円増し。

日～金曜泊が
お得!!

初夏紀行プラン

室数
限定

料金 日～金曜泊

那須・修善寺
[1泊朝食付] 通常 6,700円～ **6,200円**

伊東
[1泊朝食付] 通常 9,000円 **8,500円**

◎那須・修善寺：お部屋タイプはお任せ 伊東：温泉付プレミアム泊
◎7/13泊は除外日。土曜・7/14泊は割増し料金あり。

愛犬とおでかけ初夏紀行プラン

対象ホテル 箱根強羅・修善寺(山無水明)
料金 温泉露天風呂付(ドッグルーム)泊
[1泊2食付] **16,600円**
+愛犬1頭につき **3,000円**
◎日～金曜泊限定。◎7/14泊は除外日。



【施設予約】

■電話または、webで予約できます。

【電話】各施設または、予約ダイヤルに直接連絡してください。
それぞれの電話番号はラフォーレ倶楽部ホームページで
ご確認ください。

【Web】www.laforet.co.jp

※web予約には利用者登録が必要です。

法人会員：No.20372 法人パスワード：20372cc

【補助金申請の流れ】

- 施設予約完了後、申請書へ必要事項を記入し、利用する被扶養者全員の健康保険証(写し可)と一緒に支部へお持ち下さい
(組合員一人で利用の場合は、今まで通り保険証の提示は不要)
※補助金申請書は、各支部に用意しています。
- 支部で確認・捺印後返却しますので、施設フロントに申請書原本と従業員証を提示して下さい
- 申請書原本は施設フロントで回収します
- チェックアウト時に、利用総額から補助金額を差し引いた金額が請求されます。

～ 詳細および、ご不明な点は支部にお問い合わせください ～

すべては品質から。
日野自動車 社員の皆様へ
メンズ&レディス
スーツ/フォーマル特集
快適な機能性と上質な素材感

REAL COLLECTION	ULTRA WASH	ULTRA MOVE	レディス スーツ
<p>大好評 LIMITED WOOL 最上級の ニュージーランド産ウール</p> <p>LIMITED WOOLは一般的なウールよりもクリアで白く、美しい色合いを実現。特別な存在感を演出します</p> <p>新素材採用 COOL CONTROL</p> <ul style="list-style-type: none"> 赤外線吸収を抑えて熱がこもりにくい 一般的なウールの表面より温度が5～6℃低い ナチュラルストレッチ採用 <p>リアルコレクションスーツ ◎¥59,900～の品 下取り ¥20,000+ 特別割引 10%OFF ¥35,910</p>	<p>人気の洗えるスーツに NEWモデルが登場!!</p> <p>洗濯ネットなしでスーツをそのまま洗濯機へ。一般衣類と一緒に洗えて乾燥機で乾かせばノーアイロンで着用できる! ※ドラム式乾燥機を使用して乾燥した場合</p> <p>ウルトラウォッシュスーツ ◎¥49,000～の品 下取り ¥20,000+ 特別割引 10%OFF ¥26,100</p>	<p>超動きやすい</p> <p>表地はもちろん、裏地にもストレッチ素材を使用した超動きやすいスーツ</p> <p>詳しくは コチラ▶</p> <p>ウルトラムーブスーツ ◎¥69,000の品 下取り ¥20,000+ 特別割引 10%OFF ¥44,100</p>	<p>ストレッチスーツ (english girl by J.P.) 【スカートスタイル】 ◎¥35,000の品</p> <p>女性らしい ラフな 魅力</p> <p>下取り ¥20,000+ 特別割引 10%OFF ¥25,200</p>
メンズ レディス フォーマル ●写真はイメージです			
<p>リアルコレクション ダークブルーフォーマル 【ウエストアダプター付き】 ◎¥39,000の品 下取り ¥20,000+ 特別割引 10%OFF ¥17,100</p>	<p>リアルコレクション シングルブルーフォーマル 【ウエストアダプター付き】 ◎¥49,000の品 下取り ¥20,000+ 特別割引 10%OFF ¥26,100</p>	<p>アンサンブル アンサンブル フォーマル ◎¥29,000の品 下取り ¥20,000+ 特別割引 10%OFF ¥20,880</p>	<p>アンサンブル アンサンブル フォーマル ◎¥19,000の品 下取り ¥20,000+ 特別割引 10%OFF ¥13,680</p>
コーディネートアイテム			
<p>毎日の着こなしを彩る! スーツスタイルを華やかに演出!!</p> <p>ワイシャツ/ネクタイ/ベルト 各◎¥4,900以下の品 【組合せ自由】3点で¥10,000(±税)</p> <p>特別割引 10%OFF 3点で¥9,000</p> <p>◎¥4,900を超える品も別途差額のお支払いでお買い求めいただけます</p>			

下取り または 特別割引券 ご利用後価格から 提携割引 10%OFF でお得!

コナカ	日野自動車 社員の皆様へ	特別割引券	有効期限 2019年9月30日(月)
<p>メンズ ワイシャツ/ネクタイ/ベルトなどアイテム 1点値下げ前本体価格¥2,800以上の品</p> <p>本体価格から ¥500引</p> <p>●パターンオーダー・イメージオーダー・スーツ、パターンオーダー・ワイシャツは対象外</p>	<p>メンズ スーツ/フォーマル 1着値下げ前本体価格¥39,000以上の品</p> <p>本体価格から ¥15,000引</p> <p>●パターンオーダー・イメージオーダー・スーツは対象外</p>	<p>レディス スーツ/フォーマル/ブラウスなどアイテム 1点値下げ前本体価格¥2,900以上の品</p> <p>本体価格から 10%OFF</p> <p>●レディスXスーツ、パターンオーダー・イメージオーダー・スーツは対象外</p>	<p>提携割引</p> <p>提携割引と併用でとってもお得! 本チラシ(印刷)ご提示で 左記の 下取り または 特別割引券 ご利用後価格から</p> <p>提携割引 10%OFF</p> <p>●下取り割引券または特別割引券の対象外商品も提携割引で10%OFFいたします。●ご家族様もご利用いただけます。●他の企業・団体の提携割引との併用はできません。●ネーム入れ・お直しの料金、商品券・学生服のご購入代は提携割引対象外となります</p>
<p>メンズ ジャケット 1着値下げ前本体価格¥14,800以上の品 本体価格から ¥3,000引</p>	<p>メンズ スラックス 1本値下げ前本体価格¥5,800以上の品 本体価格から ¥1,000引</p>	<p>メンズ スーツ/フォーマル 1着値下げ前本体価格¥39,000以上の品 下取りご利用で ¥20,000引 本体価格から</p>	<p>レディス スーツ/フォーマル 1着値下げ前本体価格¥19,000以上の品 下取りご利用で 20%OFF 本体価格から</p>
<p>お会計の際に本チラシ(印刷)をご提示ください ●本券1枚につき、1回限り有効となります ●他の割引券・セットセールとの併用はできません ●ネーム入れ・お直しの料金は別途頂戴いたします ●消費税は別途頂戴いたします ●一部ブランド商品は割引対象外となります ●オンラインショップでは利用できません ●KONAKA THE FLAG SHIMBASHIでは利用できません</p> <p>新しくなったお客様へ、下取りする前に買い替え!! 衣替えに便利な 下取り もご利用ください 他社製品もOK!</p>			
店舗記入欄	お客様氏名	ご利用日	ご利用金額(税込)
			ご利用店舗(店名・店番)
お客様へ	<p>●掲載商品は取り扱っていない店舗や品切れの場合がございます。またデザイン・色・柄が異なる場合がございます。ネーム入れ・お直しの料金は別途頂戴いたします。あらかじめご了承ください ●表示価格は2019年3月現在の本体価格(税抜)です。価格、割引額は変更になる場合がございます ●(当店通常本体価格※1着値下げ前本体価格):2019年2月28日～4月24日の期間に4週間以上販売した当社旧価格、またはセール終了後の当社将来価格です</p>		



支援者会へのご加入、非活動へのご理解
に感謝申し上げます。これまで多くの仲間と
支えられ、政治と向き合ってきました。
私の活動の源は皆様から抱く疑問や
思いです。これからも生活者、納税者、
働く者の代表として全力で取り組んで
参ります。

参議院議員 いそざき 哲史

参議院議員選挙(比例)
自動車総連組織内候補予定者

労働組合は 我々働く仲間の代表



いそざき^{てつじ}哲史^{さん}を
応援しています。



isozakitetsuji.com

- 右のQRコードをスマートフォンで読み込み、ARアプリをダウンロードしてください。
- ダウンロードしたARアプリを起動し、上記のイラストにかざすと、動画が再生されます。



森の町内会
問伐に寄与する紙
www.mori-cho.org