



**BOSQUE ESTATAL DE RIO ABAJO
INVENTARIO DE LA DIVISI3N DE
INVESTIGACI3N FORESTAL**

FAUNA DEL BOSQUE DE RIO ABAJO



Mariposas, *Dryas* sp.



Fotos: Francisco Torres

FAUNA DEL BOSQUE DE RIO ABAJO



Anolis cuvieri

Foto: FRANCISCO TORRES, 2004

FAUNA DEL BOSQUE DE RIO ABAJO



Foto: Víctor Rodríguez

**Boa Puertorriqueña,
*Epricates inornatus***



Foto: Mía Sued, 2004

Insecto de Palo

FAUNA DEL BOSQUE DE RIO ABAJO



Foto: Víctor Rodríguez

**Coqui Común (*E. coqui*)
protegiendo camada de huevos**

**Coqui común,
*Eleutherodactylus coqui***



Foto: Francisco Torres

FAUNA DEL BOSQUE DE RIO ABAJO
Aviario José L. Vivaldi

**Cotorra Puertorriqueña,
Especie en Peligro de Extinción**



Fotos: Mía, 2004

FAUNA DEL BOSQUE DE RIO ABAJO

Orden Himenóptera, “Chinches”



Fotos: Mía Sued, 2004

FAUNA DEL BOSQUE DE RIO ABAJO



Foto: Francisco Torres

Oruga de Mariposa



Foto: Víctor Rodríguez

Larva de Insecto de Palo

VEGETACIÓN DEL BOSQUE DE RIO ABAJO



BAMBÚ

Fotos: Mía Sued, 2004

FLORA DEL BOSQUE DE RIO ABAJO



Bromelia



HELICONIA

PLANTAS DEL BOSQUE DE RIO ABAJO



Foto: Mía Sued, 2004

Especie que causa irritación de la piel
CARRASCO, *Comocladia glabra*



Especie en estado critico,
Clidemia portoricensis

FLORA DEL BOSQUE DE RIO ABAJO



Foto: Víctor Rodríguez

Flores de *Sideroxylon sp.*



Foto: Francisco Torres

Fruto de *Gonzalagunia spicata*, Alimento para vida silvestre

FLORA DEL BOSQUE DE RIO ABAJO



Foto: Mía Sued, 2004

Flores de *Psychotria domingensis*



Foto: Víctor Rodríguez, 2004

Especie en Peligro De extinción,
Solanum drymophillum

FLORA DEL BOSQUE DE RIO ABAJO



Foto: Víctor Rodríguez

**Especie en Peligro de Extinción,
Palo de Rosa (*Ottoshulzia
rhodoxylon*) en Flor**



Foto: Victo Rodríguez

**Especie en Peligro de Extinción,
Daphnopsis helleriana en fruto**

FLORA DEL BOSQUE DE RIO ABAJO



Foto Víctor Rodríguez

**Especie en Peligro de Extinción,
Palo de Nigua (*Cornutia obovata*)**



Foto: Francisco Torres

Palma de Abanico, *Coccothrinax alta*

FLORA DEL BOSQUE DE RIO ABAJO

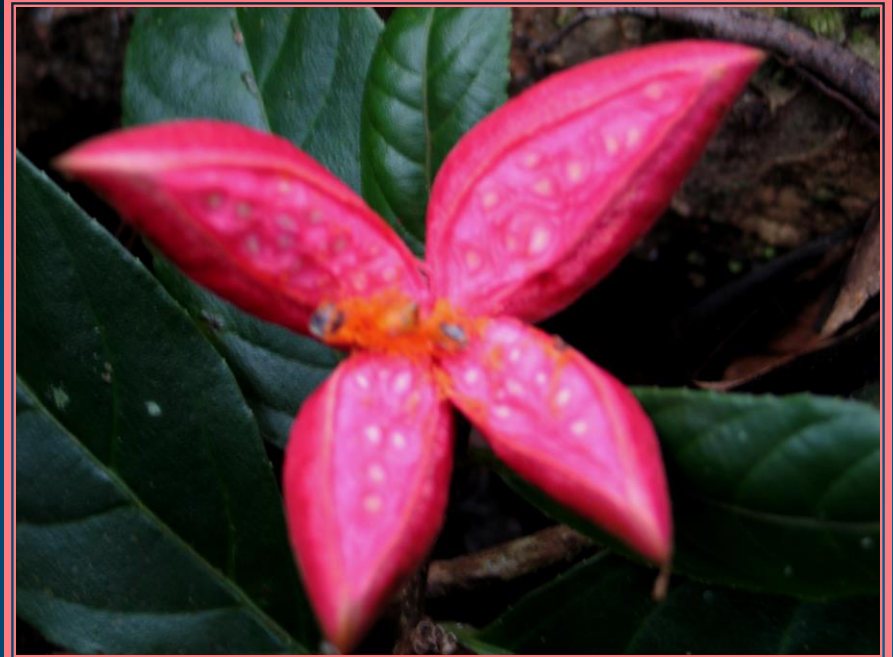
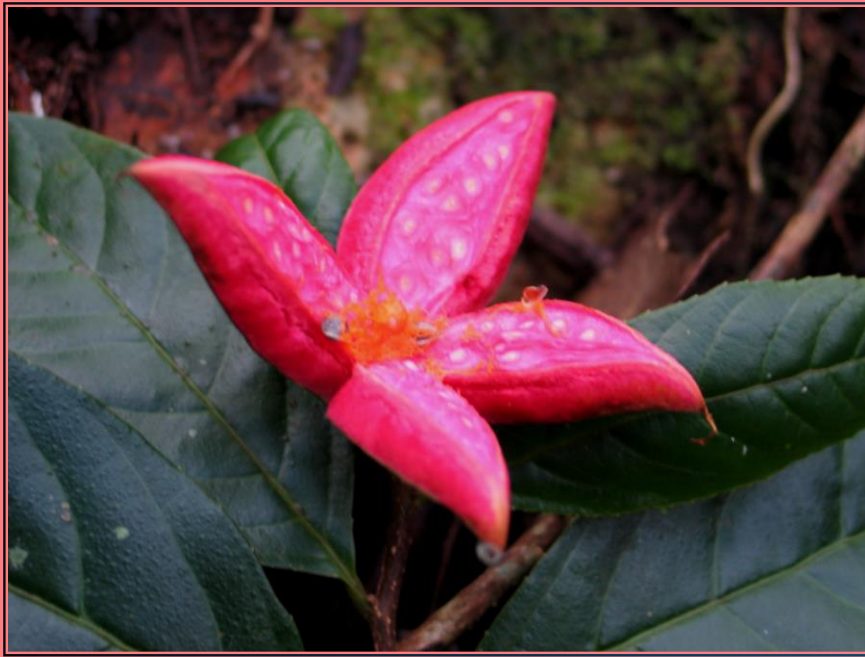

Fruto abierto de *Samyda spinulosa*

Fotos: Víctor Rodríguez

FLORA DEL BOSQUE DE RIO ABAJO



Foto: Francisco Torres

Plantación Forestal de Majo



Foto: Francisco Torres

Vegetación en Humedal Las Perdices

FLORA DEL BOSQUE DE RIO ABAJO



Fotos: Mía Sued, 2004

Fronde de helechos arbóreo, *Cyathea arborea*



Fotos: Mía Sued, 2004

Helecho, *Adiantum* sp.

FLORA DEL BOSQUE DE RIO ABAJO



Cima de Mogote



Zamia ambiphyllidia

Foto: Víctor Rodríguez, 2004

Bosque de Río Abajo



Hongos

Foto: Mía Sued, 2004

Hongos



Foto: Víctor Rodríguez



Foto: Víctor Rodríguez

Bosque de Río Abajo

Frutas



Foto: Mía Sued, 2004

RECURSOS HIDROLÓGICOS DEL BOSQUE DE RIO ABAJO

Cueva Méndez



Foto: Mía Sued, 2004

Quebrada Soto



Foto: Víctor Rodríguez

RECURSOS DE HIDROLÓGICOS DEL BOSQUE DE RIO ABAJO



Quebrada Méndez

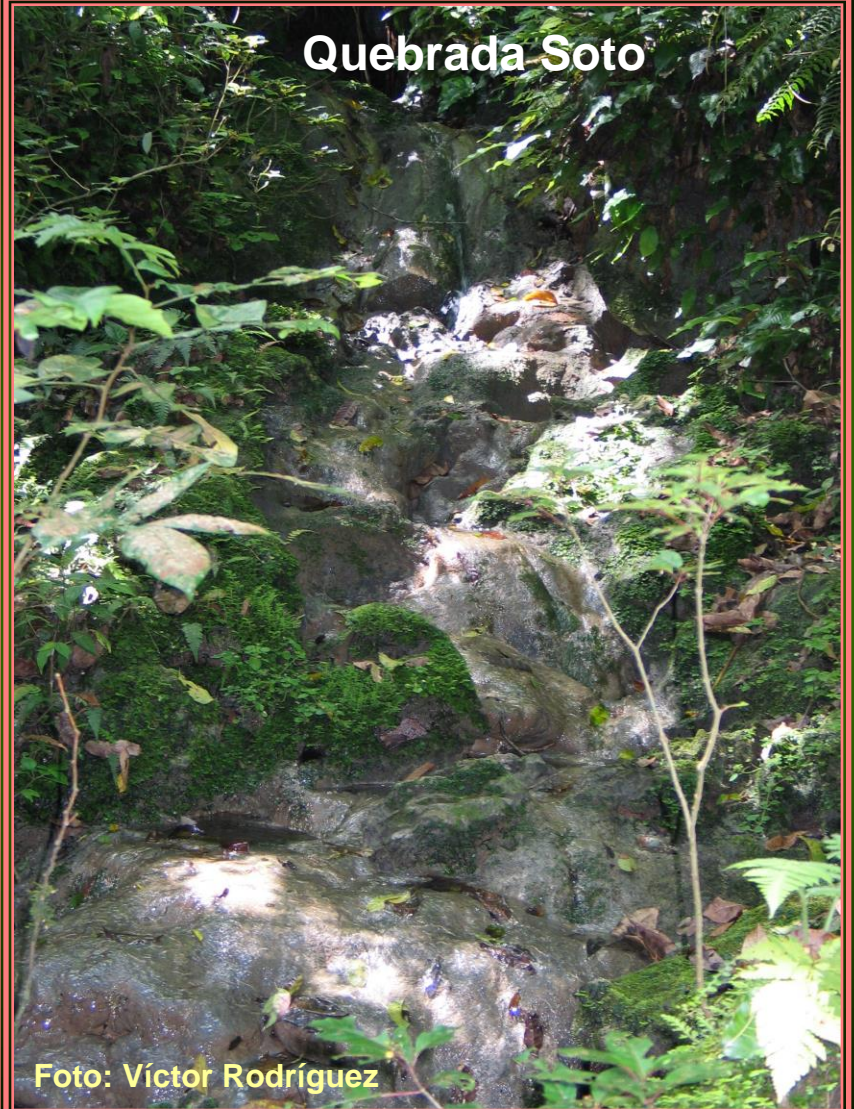
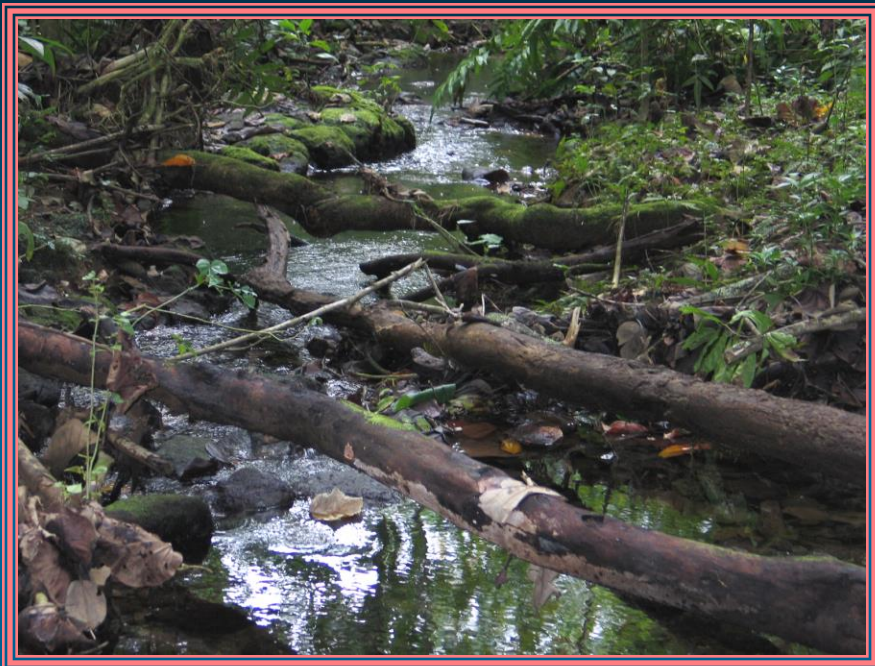

FORMACIONES Y PAISAJES DEL BOSQUE DE RIO ABAJO



Foto: Víctor Rodríguez

Terrenos para siembra de mitigación



Foto: Francisco Torres

Vista desde Cima de Mogote

VISTAS PANORAMICAS DEL BOSQUE DE RIO ABAJO



Foto: Víctor Rodríguez, 2004



Foto: Mía Sued, 2004

FACILIDADES DEL BOSQUE DE RIO ABAJO



Gazebos



Veredas



Áreas de Acampar



Puente



Mesas



Bohíos



Centro Visitante



**Aviario
Centro Investigación**



Oficina Forestal

**ARCHIVO DE FOTOS DE LA DIVISIÓN DE INVESTIGACIÓN FORESTAL,
NEGOCIADO DE SERVICIO FORESTAL,
DRNA, 2003-2005**

DIRECTOR

- ❖ **EDGARDO GONZALEZ**

GRUPO DE TRABAJO

- ❖ **MIA SUED-Planificadora y
Técnica GIS**
- ❖ **VICTOR RODRIGUÉZ- Biólogo**
- ❖ **FRANCISCO TORRES-Biólogo**
- ❖ **EDUARDO CINTRÓN-Biólogo**

16 de marzo, 2005