

# Lageplan Wegerecht PFA E2 - Landkreis Main-Tauber

Zuwegung Nr.: 012

Gemeinde: Großrinderfeld, Grünsfeld

Gemarkung: Großrinderfeld, Grünsfeldhausen

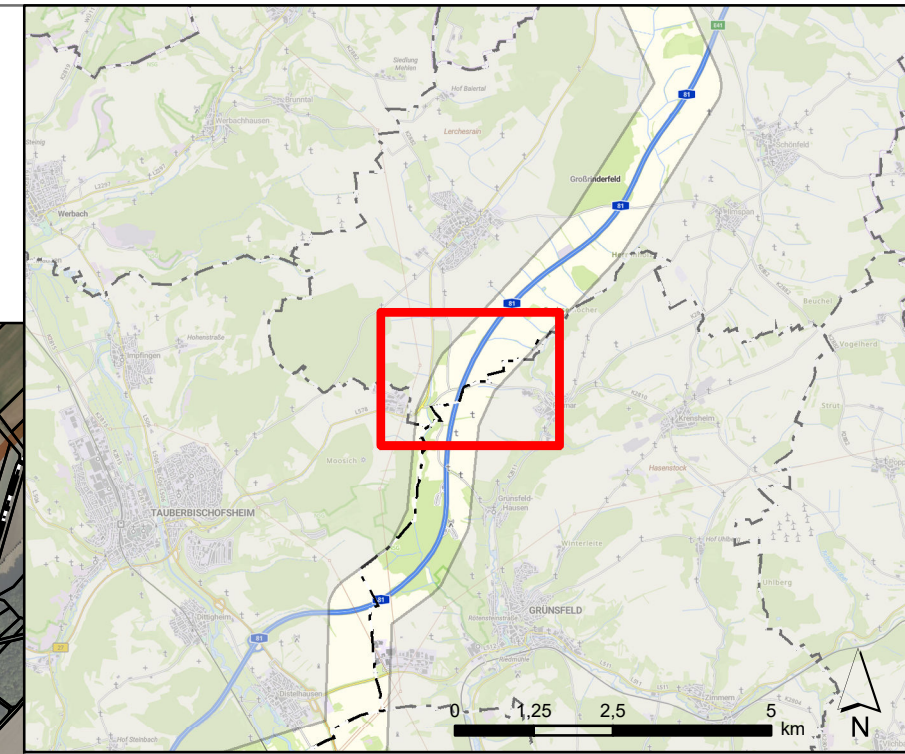

## Legende

- Kernbohrung [BK]
- Schürfgrube [SG]
- Schwere Rammsondierung [DPH]
- Kleinrammbohrung [KRB]
- Flurstückgrenze (ALKIS)
- Gemarkungsgrenze (ALKIS)
- Gemeindegrenze (ALKIS)
- Keine amtlichen Katasterdaten verfügbar

"PA9-Art-Gmd-lfd.Nr." - Bezeichnung Untersuchungspunkte  
 Bereiche außerhalb des festgelegten  
 Trassenkorridors (§ 12 NABEG) sind leicht ausgegraut dargestellt

© GeoBasis-DE / BKG 2023

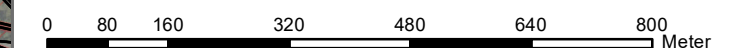

Koordinatensystem: ETRS89 / UTM Zone 32N, EPSG 25832



Größe: 420 mm x 297 mm

Rev	Datum	Ausgabe	Erstellt	Geprüft	Freigabe
06	20.06.2023	Neue Datengrundlage	SutDan	LadChr	PehMar
05	17.01.2023	Neue Datengrundlage	HusLuk	LadChr	PehMar
04	08.11.2022	Neue Datengrundlage	HusLuk	LadChr	PehMar
03	11.10.2022	Anpassung BGU	HusLuk	LadChr	PehMar
02	06.04.2022	Anpassung BGU	HusLuk	LadChr	PehMar

PSP/WBS: SL.PS.TS.RP.P9.EP.EE.BE		Vertraulichkeitsklasse: C2-Intern	
Dok.-Kennz.:	Objektkennzeichen & ~V3.E2.49	DCC - CLD010	Auftraggeber Dok.-ID SLPS-ICE-001195-AT-012

Auftraggeber: **TransnetBW GmbH**  
 Pariser Platz  
 Osloer Straße 15-17  
 70173 Stuttgart

**TRÄNSNET BW**

Gesehen:

Dokumentenersteller: **ILF Consulting Engineers Austria GmbH**  
 Feldkreuzstraße 3  
 6063 Rum/Innsbruck / Austria

**ILF CONSULTING ENGINEERS**

Projekt: **SuedLink**

Planfeststellung

Vorhaben/Titel: **Lageplan Wegerecht PFA E2  
 Landkreis  
 Zuwegung Nr. 012**

Format: DIN A3-Q  
 Maßstab: 1:10 000  
 Einheit: [ m ]  
 Stand: 20.06.2023  
 Blatt: 01/03

# Lageplan Wegerecht PFA E2 - Landkreis Main-Tauber

Zuwegung Nr.: 012

Gemeinde: Großrinderfeld, Grünsfeld

Gemarkung: Großrinderfeld

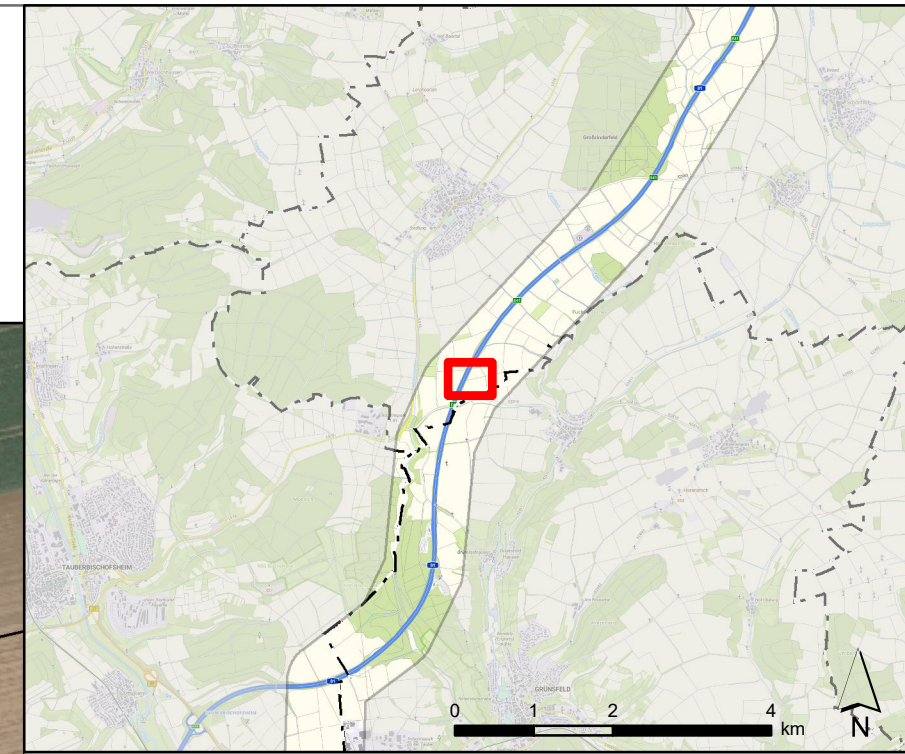
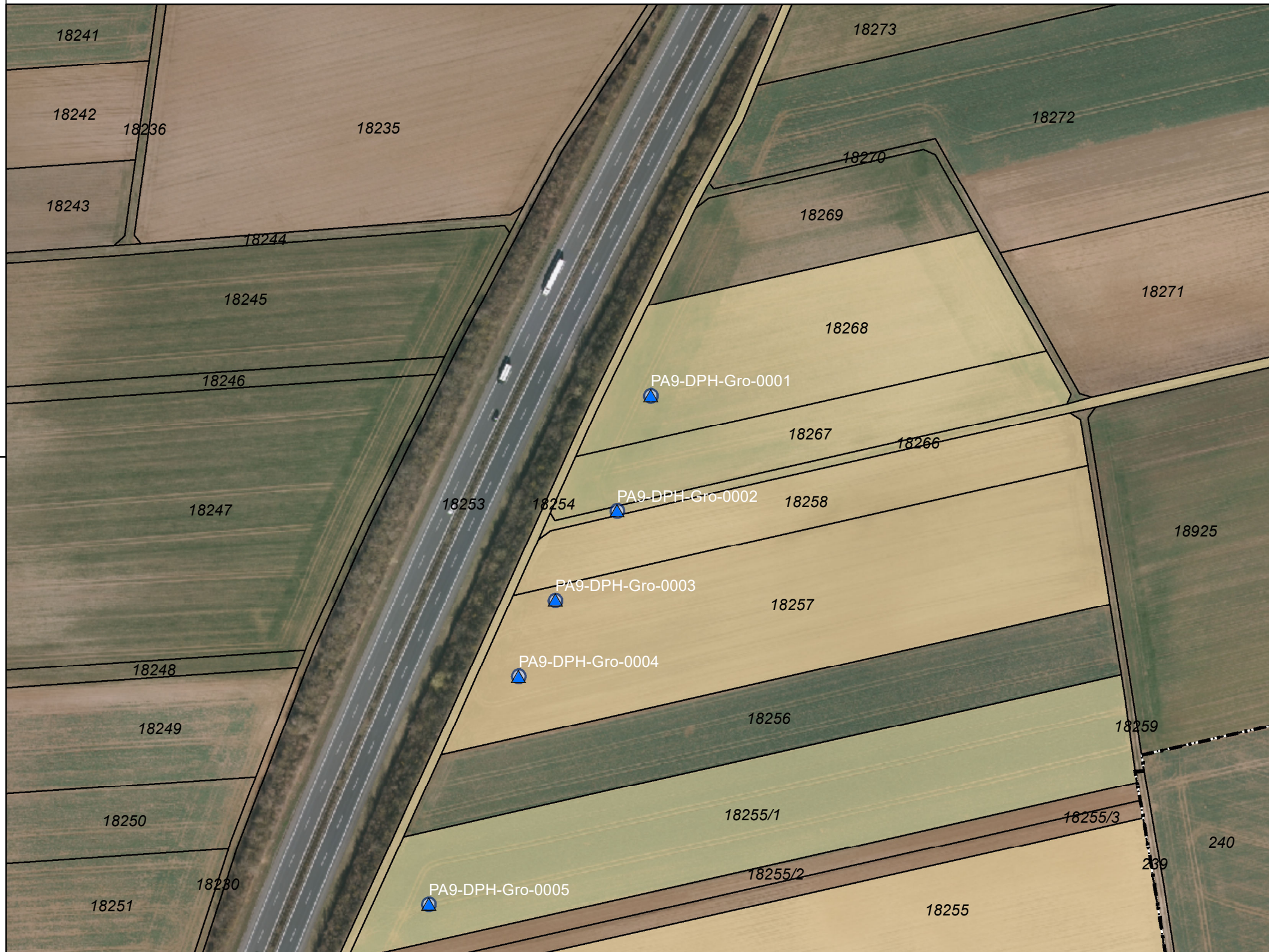

## Legende

- Kernbohrung [BK]
- Schürfgrube [SG]
- Schwere Rammsondierung [DPH]
- Kleinrammbohrung [KRB]
- Flurstückgrenze (ALKIS)
- Gemarkungsgrenze (ALKIS)
- Gemeindegrenze (ALKIS)
- Baustelleneinrichtungsfläche (Baugrunduntersuchung)
- betroffenes Flurstück
- Keine amtlichen Katasterdaten verfügbar

"PA9-Art-Gmd-lfd.Nr." - Bezeichnung Untersuchungspunkte  
 Bereiche außerhalb des festgelegten  
 Trassenkorridors (§ 12 NABEG) sind leicht ausgegraut dargestellt

© GeoBasis-DE / BKG 2023

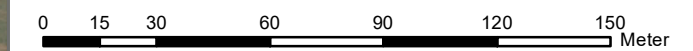

Koordinatensystem: ETRS89 / UTM Zone 32N, EPSG 25832

06	20.06.2023	Neue Datengrundlage	SutDan	LadChr	PehMar
05	17.01.2023	Neue Datengrundlage	HusLuk	LadChr	PehMar
04	08.11.2022	Neue Datengrundlage	HusLuk	LadChr	PehMar
03	11.10.2022	Anpassung BGU	HusLuk	LadChr	PehMar
02	06.04.2022	Anpassung BGU	HusLuk	LadChr	PehMar
Rev	Datum	Ausgabe	Erstellt	Geprüft	Freigabe
PSP/WBS: SL.PS.TS.RP.P9.EP.EE.BE			Vertraulichkeitsklasse: C2-Intern		
Dok.-Kennz.: Objekt-kennzeichen & ~V3.E2.49		DCC - Auftraggeber Dok.-ID CLD010		SLPS-ICE-001195-AT-012	

Auftraggeber: **TRANSNET BW**  
 TransnetBW GmbH  
 Pariser Platz  
 Osloer Straße 15-17  
 70173 Stuttgart

Dokumentenersteller: **ILF CONSULTING ENGINEERS**  
 ILF Consulting Engineers  
 Austria GmbH  
 Feldkreuzstraße 3  
 6063 Rum/Innsbruck / Austria

Gesehen:

Projekt: **SuedLink**

Planfeststellung  
 Vorhaben/Titel: **Lageplan Wegerecht PFA E2  
 Landkreis Main-Tauber  
 Zuwegung Nr. 012**

Format: DIN A3-Q  
 Maßstab: 1:2 000  
 Einheit: [ m ]  
 Stand: 20.06.2023  
 Blatt: 02/03

Größe: 420 mm x 297 mm

# Lageplan Wegerecht PFA E2 - Landkreis Main-Tauber

Zuwegung Nr.: 012

Gemeinde: Großrinderfeld, Grünsfeld

Gemarkung: Großrinderfeld, Grünsfeldhausen

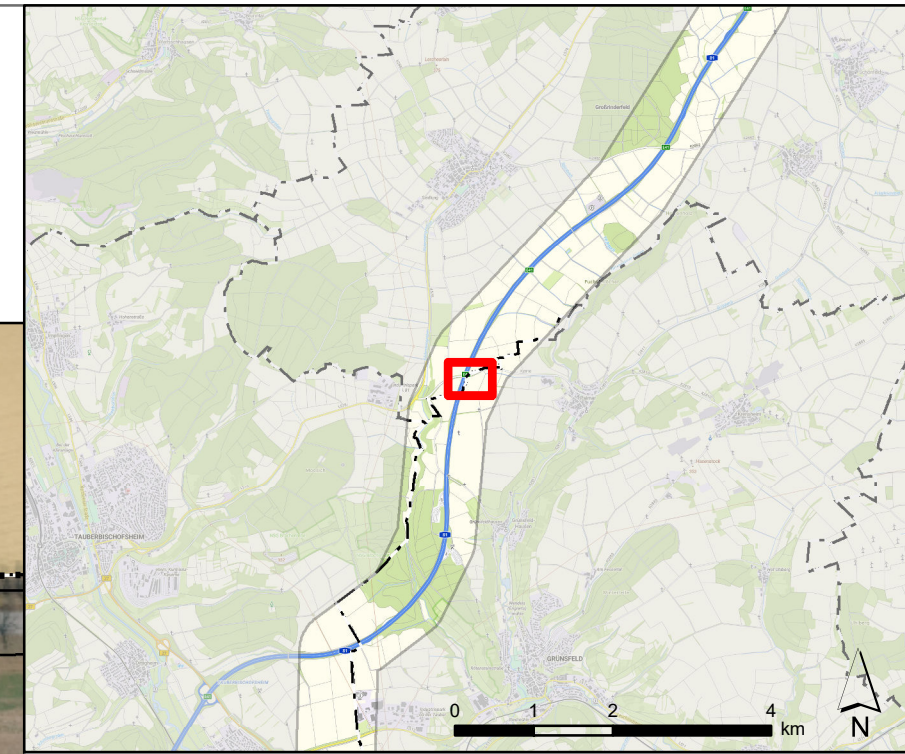

## Legende

- Kernbohrung [BK]
- Schürfgrube [SG]
- Schwere Rammsondierung [DPH]
- Kleinrammbohrung [KRB]
- Flurstückgrenze (ALKIS)
- Gemarkungsgrenze (ALKIS)
- Gemeindegrenze (ALKIS)
- Baustelleneinrichtungsfläche (Baugrunduntersuchung)
- betroffenes Flurstück
- Keine amtlichen Katasterdaten verfügbar

"PA9-Art-Gmd-lfd.Nr." - Bezeichnung Untersuchungspunkte  
 Bereiche außerhalb des festgelegten  
 Trassenkorridors (§ 12 NABEG) sind leicht ausgegraut dargestellt

© GeoBasis-DE / BKG 2023  
 0 15 30 60 90 120 150 Meter  
 Koordinatensystem: ETRS89 / UTM Zone 32N, EPSG 25832



06	20.06.2023	Neue Datengrundlage	SutDan	LadChr	PehMar
05	17.01.2023	Neue Datengrundlage	HusLuk	LadChr	PehMar
04	08.11.2022	Neue Datengrundlage	HusLuk	LadChr	PehMar
03	11.10.2022	Anpassung BGU	HusLuk	LadChr	PehMar
02	06.04.2022	Anpassung BGU	HusLuk	LadChr	PehMar
Rev	Datum	Ausgabe	Erstellt	Geprüft	Freigabe
PSP/WBS: SL.PS.TS.RP.P9.EP.EE.BE			Vertraulichkeitsklasse: C2-Intern		
Dok.-Kennz.: Objektkennzeichen & ~V3.E2.49		DCC CLD010	Auftraggeber Dok.-ID SLPS-ICE-001195-AT-012		

**Auftraggeber:** TransnetBW GmbH  
 Pariser Platz  
 Osloer Straße 15-17  
 70173 Stuttgart

**Gesehen:**

**Dokumentenersteller:** ILF Consulting Engineers  
 Austria GmbH  
 Feldkreuzstraße 3  
 6063 Rum/Innsbruck / Austria

**Projekt:** SuedLink

**Planfeststellung**

Vorhaben/Titel: Lageplan Wegerecht PFA E2  
 Landkreis Main-Tauber  
 Zuwegung Nr. 012

Format: DIN A3-Q  
 Maßstab: 1:2 000  
 Einheit: [ m ]  
 Stand: 20.06.2023  
 Blatt: 03/03

Größe: 420 mm x 297 mm