



we organize...



Katalog 2023
catalogue 2023

Übersicht der Inhaltsverzeichnisse

summary of the indexes

Büro & Organisation
Inhaltsverzeichnis Seite 14-15



office & organisation
index page 14-15

Abfallsammlung & -trennung
Inhaltsverzeichnis Seite 86-87



waste disposal
index page 86-87

Display-Produkte
Inhaltsverzeichnis Seite 140-141



displays
index page 140-141

Hygieneschutz
Inhaltsverzeichnis Seite 180-181



hygiene protection
index page 180-181

Symbole
Inhaltsverzeichnis Seite 187



icons
index page 187

Produktverzeichnis
Inhaltsverzeichnis Seite 188-189



product index
index page 188-189

PRESSWERK WESTFALEN
Friedrich Hefendehl



Wer sind wir

helit wurde im Jahr 1897 als Hammerschmiede in Kierspe durch Friedrich Hefendehl gegründet. Der Firmenname entstand aus der Verbindung des Gründernamens Hefendehl und dem in den 1920er Jahren eingesetzten Kunststoff Bakelit. Nach der Stilllegung der Hammerschmiede im Jahre 1954 erfolgte eine Spezialisierung auf die Herstellung von innovativen Büroprodukten. Vier Jahre später wurde bereits mit der Verarbeitung von Thermoplasten begonnen. Seit dem Eintritt des Gründerenkels Hansfriedrich Hefendehl in das Unternehmen ist das Design neben der Funktion ein wichtiger Bestandteil bei der Entwicklung neuer Produkte, die der Tradition des Bauhaus Designs folgen. Im Jahre 2022 haben wir das 125-jährige Firmenjubiläum gefeiert und sind mit unseren Büros nach Marienheide/Gummersbach/NRW umgezogen. Seit 2006 gehört helit zur familiengeführten französischen und global aufgestellten Maped-Gruppe.

Passende Lösungen für die moderne Büro- und Arbeitswelt

In einer zunehmend komplexer werdenden Arbeitswelt bietet helit Lösungen an, die Struktur und Ordnung geben und mit flexiblen Produkthanwendungen aktuellen Anforderungen gerecht werden. Mit hochwertigen, professionellen Ausstattungen für Büro, Home Office, Dienstleistung, Behörden, Industrie oder Handel unterstützen wir die Prozesse der Arbeit, unterteilt in die vier Produktkategorien:

- Büro & Organisation
- Abfallsammlung & -trennung
- Display-Produkte
- Hygieneschutz

Aufgrund ihrer unaufdringlichen Ästhetik und hohen Qualität werden die Produkte und Accessoires von helit weltweit geschätzt und spiegeln das Bekenntnis des Unternehmens zu klaren Formen und Linien wider. Ähnlich wie bei prägnanten Einrichtungsgegenständen gründet ihre Schönheit auf der harmonischen Verbindung von Form und Funktion.

Die überwiegende Anzahl der helit-Produkte werden aus eigenen Werkzeugen in Deutschland und der EU produziert. Handelsware von sehr verlässlichen und sorgsam ausgesuchten Lieferanten ergänzen unser Produktportfolio.

Designartikel

Gutes Design ist nicht das, was ins Auge fällt, sondern im Gedächtnis bleibt. Wer Designklassiker schaffen will, darf sich nicht an schnelllebigem Modeerscheinungen orientieren, sondern muss selbst Trends setzen. Diese Überzeugung und das Bekenntnis zu klaren Formen und Linien sind ebenso Eckpfeiler der Philosophie von helit wie die Überzeugung vom Einklang zwischen Funktion und Gestaltung. Es finden sich der helit-Designklassiker für das moderne Büro in bedeutenden Design-Museen dieser Welt.

Standardartikel

Neben der Entwicklung von Designartikeln beliefert helit den Markt mit handelsüblichen Standardartikeln wie Stehsammlern, Briefablagen, Multiköchern und Papierkörben. Durch das breitgefächerte Angebot von helit lassen sich verschiedenste Produktausführungen in Formen, Materialien, Oberflächen und Farben miteinander kombinieren. Die gemäß technischer Machbarkeit möglichst aus recyceltem und zertifiziertem Kunststoff hergestellten Produkte bringen eine umweltbewusste Produktion mit formschönen Design in Einklang und sind zu einem wettbewerbsfähigen Preis erhältlich. Wir vermarkten unsere Produkte über alle Stufen des Handels inklusive eCommerce. Unsere Logistik ist an einen langjährigen leistungsfähigen Partner ausgelagert.



we organize...

who we are

In 1897 the company was established as a hammer mill in Kierspe by Friedrich Hefendehl. The company name helit originated from the association of the founder name Hefendehl and the plastic bakelite material used in the 1920ies. After the closure of the hammer mill in 1954 a specialisation of innovative office products took place. Four years later the processing of thermoplastic materials began. Since the founder's grandson Hansfriedrich Hefendehl joined the company the design next to functionality is an important component in the development of new products which follow the Bauhaus design tradition. In 2022 helit celebrated its 125 year anniversary. In the same year we moved head offices from Kierspe to Marienheide/Gummersbach/North Rhine-Westphalia. Helit has belonged since 2006 to international, family owned Maped-group.

suitable solutions for modern office and work environments

In an increasingly complex world of work, helit offers solutions that give structure and order to meet current requirements with flexible product applications. With high-quality, professional equipment for office, service, public sectors, industry or trade, we support the processes of work, divided into four business areas:

- office & organization
- waste collection & separation
- displays
- hygiene protection

Due to their unobtrusive aesthetics and high quality, helit products and accessories are appreciated all over the world, reflecting the company's commitment to clear shapes and lines. As in the case of incisive furnishings, her beauty is based on the harmonious combination of form and function. The majority of helit products are produced in Germany or EU. We attribute selected trading products from reliable, performing and thoroughly selected sources to our portfolio.

design articles

Good design is not what comes to mind, but remains in the memory. If you want to create design classics, you should not rely on fast-paced fashion trends, but must set trends yourself. This conviction and the commitment to clear forms and lines are also cornerstones of the philosophy of helit as well as the conviction of the harmony between function and design. For this reason, many of the helit design classics for the modern office can be found in major design museums around the world.

standard items

In addition to the development of design articles, helit supplies the mass market with standard commercial items such as magazine racks, filing trays, multi pen holders and waste bins. The wide range of helit products allows you to combine products in different shapes, materials, surfaces and colours. The products, made of recycled plastic as far as possible certified and according to technical feasibility, harmonize with environmentally friendly production in an attractive design and are available at a competitive price. We market our product portfolio across all levels of trade including eCommerce. Our logistic activities are outsourced to long term, well performing 3rd party logistics.



Jetzt Video
anschauen!

Mit Sicherheit

„Mit Sicherheit Zwingo“

Die Zwingo Waste Management GmbH® wurde im Oktober 2014 neu gegründet und fusionierte im Juli 2020 mit der Muttergesellschaft helit innovative Büroprodukte GmbH.

Als einer der führenden Hersteller von TÜV-zertifizierten Sicherheitspapierkörben aus Kunststoff und Metall, reicht unsere breit gefächerte Produktpalette von handelsüblichen Papierkörben mit einer Füllmenge von 3 Litern, bis hin zu Abfallsammelbehältern mit einem Volumen von 120 Litern. Zusätzlich bieten wir eine große Anzahl von Tret-, Push- und Schwing-Abfallbehältern für die unterschiedlichsten Anwendungsbereiche. Viele Produkte sind in den verschiedensten Materialien, Größen, Farben und Formen erhältlich.

Unsere nationalen und internationalen Kunden kommen überwiegend aus folgenden Bereichen:

- Hotellerie
- Gastronomie
- Schiffsausrüster
- Gesundheitssektor
- Büroausstatter
- Kindergärten
- Schulen
- Universitäten
- Behörden

Durch unsere jahrelange Erfahrung heißt es für unsere zufriedenen Kunden: „Mit Sicherheit Zwingo“.

„Mit Sicherheit Zwingo“

Zwingo Waste Management GmbH® was founded in October 2014 and merged with the parent company helit innovative Büroprodukte GmbH in July 2020.

As one of the leading manufacturers of TÜV certified plastic and metal safety waste bins, our broad assortment ranges from standard waste bins with a volume of 3 litres to waste collection containers with a volume of 120 litres. In addition, we offer a large number of pedal, push and swing waste containers for a wide range of applications. Many products are available in various materials, sizes, colours and shapes.

Our national and international clients are mainly from the following industries:

- hotel businesses
- gastronomy
- ship suppliers
- healthcare sectors
- office suppliers
- kindergartens
- schools
- universities
- authorities

Thanks to our many years of experience, our satisfied customers say: „Mit Sicherheit Zwingo“.

Standardpapierkorb vs. Sicherheitspapierkorb - standard waste bin vs. safety waste bin

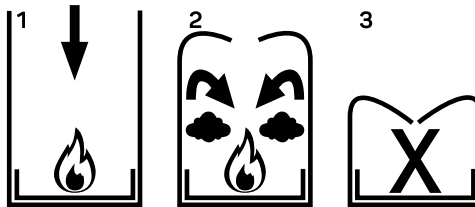

Funktionsweise der Sicherheitspapierkörbe aus Kunststoff mit Aluminium-Einsatz

1. Im Papierkorb entsteht ein Brand.
2. Der schwer entflammbare Kunststoff beginnt langsam zu schmelzen und fällt in sich zusammen (der Aluminium-Einsatz schützt den Untergrund vor hohen Temperaturen).
3. Die Flammen werden umschlossen und der Brand erstickt.

Function of the safety waste bins made of plastic with aluminium insert

1. Fire is inflaming in the bin.
2. The flame-retardant plastic starts to melt and collapses back upon itself (the aluminium insert protects the ground against high temperatures).
3. The flames are enclosed and suffocate the fire.

Sicherheitspapierkorb vs. Sicherheitspapierkorb mit Löschkopf - safety waste bin vs. safety waste bin with flame retardant top

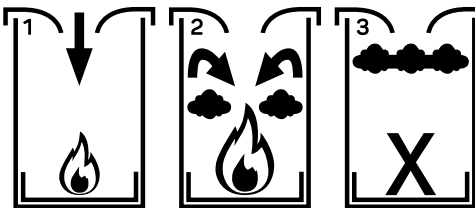

Funktionsweise der Sicherheitspapierkörbe aus Kunststoff mit Aluminium-Einsatz und Löschkopf

1. Feuer kann in jedem Papierkorb entstehen.
2. Die aufsteigenden Verbrennungsgase stauen sich an der Einwurfföffnung.
3. Die Sauerstoffzufuhr wird unterbrochen. Das Feuer erlischt.

Function of the safety waste bins made of plastic with aluminium insert and flame-retardant top

1. Fire can occur in any waste bin.
2. The ascending combustion gases accumulate below the top.
3. The oxygen transfer is cut off. The fire extinguishes.



Seite 95
page 95



Seite 98
page 98



Seite 98
page 98



Seite 106 – 107
page 106 – 107



Seite 108
page 108



Seite 110 – 111
page 110 – 111



Seite 109
page 109



Seite 112
page 112



Seite 113
page 113



Seite 118
page 118



Seite 118
page 118



Seite 130 – 131
page 130 – 131



Seite 132
page 132



Seite 133
page 133



Seite 134
page 134



Seite 135
page 135



Seite 135
page 135

Neue Produkte
new products

NEUES PRODUKT · NEW PRODUCT · 22/23



the companion



TISCH-ORGANIZER

Der Tisch-Organizer „the companion“ ist mit dem Umweltzeichen „Blauer Engel“ zertifiziert und ist ideal für den ständigen Arbeitsplatzwechsel geeignet. [Weitere Informationen auf Seite 28 – 29.](#)

DESK ORGANIZER

The desk organizer „the companion“ is certified with the environmental label “Blauer Engel” and is ideal for constantly changing workplaces. [More information on page 28 – 29.](#)



the green cube line



ZETTELKASTEN

Der Zettelkasten „the green cube line“ ist mit dem Umweltzeichen „Blauer Engel“ zertifiziert und sorgt für Ordnung auf dem Schreibtisch. [Weitere Informationen auf Seite 36.](#)

NOTE PAPER BOX

The note paper box „the green cube line“ is certified with the environmental label “Blauer Engel” and ensures a tidy desk. [More information on page 36.](#)



the leather pad

MOUSEPAD

Das Mousepad „the leather pad“ ist im Format 250 x 200 mm erhältlich und besteht aus echtem Leder. [Weitere Informationen auf Seite 40 – 41.](#)

MOUSE PAD

The mouse pad „the leather pad“ is available in the format 250 x 200 mm and is made of real leather. [More information on page 40 – 41.](#)



the hover

KOPFHÖRERSTÄNDER

Der Kopfhörerständer „the hover“ besteht aus Aluminium und ist für Kopfhörer und Headsets geeignet. [Weitere Informationen auf Seite 50 – 51.](#)

HEADPHONE STAND

The headphone stand „the hover“ is made of aluminum and is suitable for headphones and headsets. [More information on page 50 – 51.](#)

NEUES PRODUKT · NEW PRODUCT · 2023

Neue Produkte new products



Seite 70
page 70



Seite 70
page 70



Seite 71
page 71



Seite 71
page 71



Seite 21
page 21



Seite 21
page 21



Seite 21
page 21

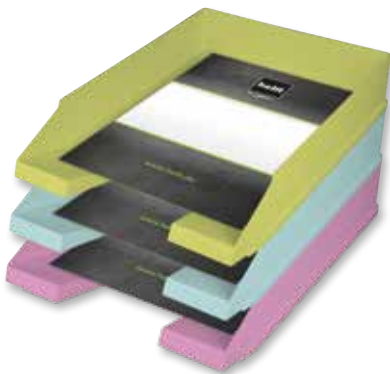

Seite 17
page 17



Seite 17
page 17



Seite 17
page 17



Seite 102
page 102



Seite 103
page 103

Serien series



Serie "the green"

Recycelte Kunststoffe haben eine Vergangenheit – und eine Zukunft!

Kunststoffe werden aus einer der wertvollsten Ressourcen gewonnen, die unsere Welt zu bieten hat: Erdöl. Da es sich um einen nicht nachwachsenden Rohstoff handelt, ist ein verantwortungsvoller und nachhaltiger Umgang mit diesem Werkstoff wichtig. Wir sind uns über die Auswirkungen unserer industriellen Aktivitäten auf diesem Planeten bewusst und engagieren uns deshalb für eine saubere Umwelt, um die Lebensbedingungen künftiger Generationen zu verbessern.

Viele Verbraucher fragen sich, was man noch bedenkenlos kaufen kann, ohne sich direkt oder indirekt für die Belastung von Wasser, Boden, Luft oder der eigenen Gesundheit zu entscheiden. Die neue „the green“ Serie ist mit dem Umweltzeichen „Blauer Engel“ zertifiziert und garantiert höchste Ansprüche an Umwelt-, Gesundheits- und Gebrauchseigenschaften. Die Serie besteht aus einer Briefablage, einem Stehsammler, einem Multikocher, einer Schubladenbox und einem Papierkorb, welche farblich aufeinander abgestimmt sind. Die eingesetzten Rezyklate (mindestens 80% Post-Consumer Material) waren gestern vielleicht noch Teil einer Verpackung – heute haben sie eine neue Zukunft.

series "the green"

Recycled plastics have a past - and a future!

Plastics are sourced from one of the most precious resources that our world has to offer: petroleum. As it is a non-renewable raw material, responsible and sustainable use of this material is important. We are aware of the effects of our industrial activities on this planet and are therefore committed to a clean environment to improve the lives of future generations.

Many consumers are wondering what else can be bought without hesitation, without directly or indirectly deciding on the burden of water, soil, air or one's own health. The new „the green“ series is certified with the „Blauer Engel“ environmental label and guarantees the highest standards of environmental, health and utility properties. The series consists of a filing tray, a magazine rack, a multi pen holder, a drawer box and a waste bin, which are colour coordinated. The used recyclates (at least 80% post-consumer-material) may have been part of a package yesterday - today they have a new future.

the green

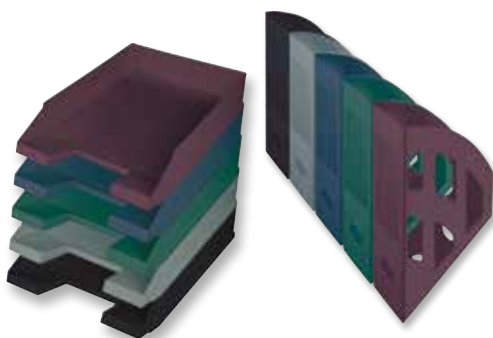

Seite 16
page 16

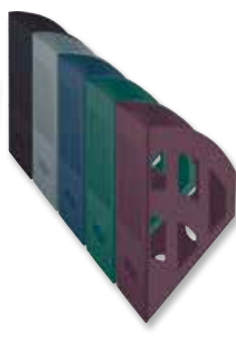

Seite 20
page 20



Seite 88
page 88



Seite 32
page 32

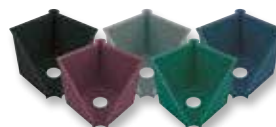

Seite 37
page 37



Seite 66
page 66

linear



Seite 39
page 39



Seite 34
page 34



Seite 37
page 37



Seite 30 - 31
page 30 - 31



Seite 52
page 52



Seite 23
page 23

silver



Seite 139
page 139



Seite 30
page 30



Seite 24
page 24



Seite 52
page 52



Seite 23
page 23



Seite 101
page 101

design classic



Seite 39
page 39



Seite 25
page 25



Seite 138
page 138



Seite 100
page 100

Serien
series

mesh



Seite 34
page 34



Seite 35
page 35



Seite 35
page 35



Seite 35
page 35



Seite 19
page 19



Seite 23
page 23



Seite 96
page 96



Seite 157
page 157

the network

MESH SET

- pulverbeschichteter Mesh-Stahl
- H25180 - Stehsammler „the tower network“
- H25181 - Stifteköcher „the round network“
- H25182 - Briefablage „the bridge network“
- H25183 - Briefständer „the mail network“
- H25184 - Zettelbox „the cube network“
- H25185 - Papierkorb „the circle network“ (15 L)
- H25186 - Papierkorb „the circle network“ (23 L)
- H25194 - Stifteschale „the tray network“



MESH SET

- powder-coated mesh steel
- H25180 - magazine rack „the tower network“
- H25181 - pen holder „the round network“
- H25182 - filing tray „the bridge network“
- H25183 - letter stand „the mail network“
- H25184 - note paper box „the cube network“
- H25185 - waste bin „the circle network“ (15 L)
- H25186 - waste bin „the circle network“ (23 L)
- H25194 - pen tray „the tray network“



ART.-NR. SKU	FARB-NR. COLOUR REF.	FARBE COLOUR	BREITE MM WIDTH MM	TIEFE MM DEPTH MM	HÖHE MM HEIGHT MM
H25180	00	silber silver	85	295	315
H25181	00	silber silver	90	90	100
H25182	00	silber silver	295	350	270
H25183	00	silber silver	140	75	105
H25184	00	silber silver	100	100	80
H25185	00	silber silver	267	267	280
H25186	00	silber silver	295	295	350
H25194	00	silber silver	95	255	35

Büro & Organisation

office & organisation

Alles organisiert

helit hat den Arbeitsplatz stets als Lebensort begriffen, woraus sich folgerichtig neue Lösungsansätze ergeben haben.

Auch wenn sich die Branche der papiergebundenen Arbeitsmittel in einem Wandel befindet, sieht helit seine Kernaufgabe darin, weiterhin Produkte zu entwickeln, die den Menschen in Ihrer alltäglichen Arbeit im Büro unterstützen oder auch das Lernen in der Schule erleichtern.

Von den klassischen Stehsammlern und Briefablagen hin zu Visitenkarten-, Aufbewahrungs- oder Schubladenboxen - helit bietet für jedes Organisationsproblem die passende Lösung. Durch die große Farbauswahl fügen sich die Produkte optimal in nahezu jede Bürowelt ein und machen sie zu einem echten Blickfang.

everything organized



helit has always understood the workplace as a place of life, which has resulted in new solutions.

Even though the industry of paper-based labour is changing, helit sees its core task of developing products that help people in their day-to-day work in the office or even facilitate learning at school.







From the classical magazine racks and letter trays to business card, storage or drawer boxes helit offers the right solution for every organizational problem. Due to the large colour selection, the products fit perfectly into almost every office environment and make them a real eye-catcher.



Büro & Organisation

	Briefablagen	Seite 16-19
	Stehsammler	Seite 20-23
	Kugelschreiberständer und Fineliner	Seite 24-26
	Tisch-Organizer	Seite 27-29
	Multiköcher	Seite 30-33
	Stiftköcher	Seite 34
	Stifteschalen und Briefständer	Seite 35
	Zettelkasten	Seite 37-38
	Klammernspender	Seite 39
	Mousepad	Seite 40-41
	Schreibunterlagen	Seite 42-45
	Handyhalter	Seite 46-47
	Tablethalter	Seite 48-49
	Kopfhörerständer	Seite 50-51
	Visitenkartenboxen	Seite 52
	Lernkarteien und Aufbewahrungsboxen	Seite 53
	Kleinkarteien	Seite 54-57
	Karteikästen	Seite 58-60
	Karteitröge	Seite 61-62
	Zubehör für Karteikästen und -tröge	Seite 63
	Hängeregistraturgestelle	Seite 64
	Mobilboxen	Seite 65
	Schubladenboxen	Seite 66-69
	Aufbewahrungsboxen	Seite 70-82
	Klappboxen	Seite 83-85

office & organisation

	filing trays	page 16-19
	magazine racks	page 20-23
	pen bases and fineliners	page 24-26
	desk organizers	page 27-29
	multi pen holders	page 30-33
	pen holders	page 34
	pen trays and letter stands	page 35
	note paper boxes	page 37-38
	paper clip dispensers	page 39
	mouse pad	page 40-41
	writing mats	page 42-45
	mobile phone stands	page 46-47
	tablet stands	page 48-49
	headphone stand	page 50-51
	business card boxes	page 52
	learning cards and storage boxes	page 53
	card file boxes	page 54-57
	card index boxes	page 58-60
	open file boxes	page 61-62
	accessories for card index and open file boxes	page 63
	rack for suspension files	page 64
	mobilboxes	page 65
	drawer boxes	page 66-69
	storage boxes	page 70-82
	folding boxes	page 83-85

Briefablagen filing trays

Weitere Details zur Serie S:10
further details about the series p:10



www.blauer-engel.de/uz30a



MADE IN GERMANY

www.halit.de

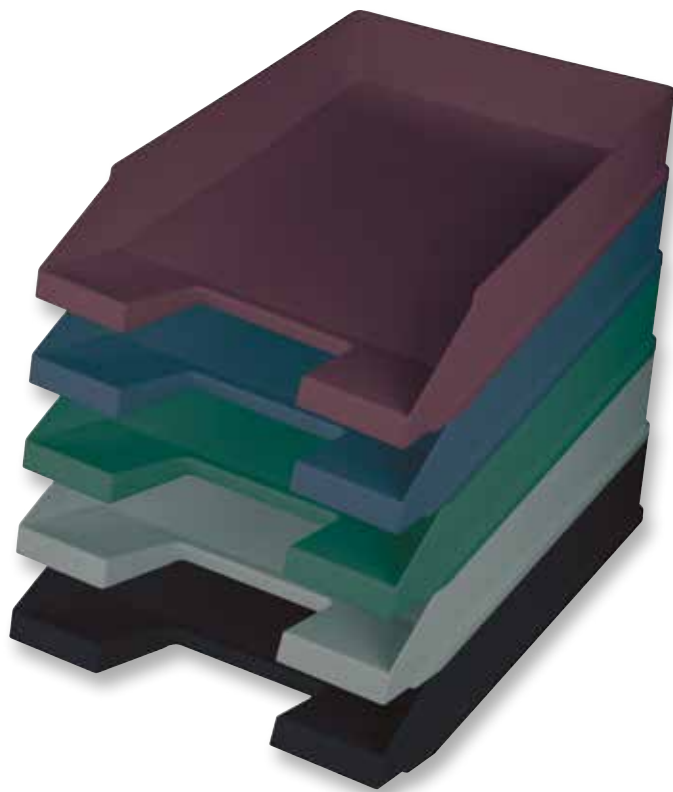

the green staff



BRIEFABLAGE

- für DIN A4-C4
- deckendes und mattes Material
- recycelter Kunststoff (mindestens 80% Post-Consumer Material)
- Zertifizierung mit dem Umweltzeichen „Blauer Engel“
- Teil der Serie „the green“
- kompatibel mit allen Standard-Briefablagen
- stapelbar
- versetzt stapelbar
- mit Griffmulde
- mit Beschriftungsmöglichkeit



FILING TRAY

- for DIN A4-C4
- opaque and matt material
- recycled plastic (at least 80% post-consumer-material)
- certification with the environmental label „Blauer Engel“
- part of the series „the green“
- compatible with all standard filing trays
- stackable
- shifted stackable
- with grip recess
- with labeling option



H2661625

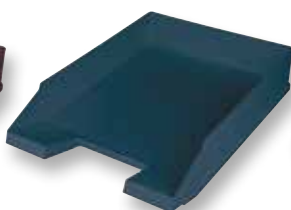

H2661634

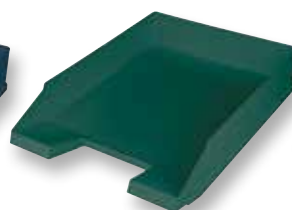

H2661652



H2661682



H2661695

ART.-NR. SKU	FARB-NR. COLOUR REF.	FARBE COLOUR	BREITE MM WIDTH MM	TIEFE MM DEPTH MM	HÖHE MM HEIGHT MM	VE PU
H26616	25 ■	rot red	254	345	67	5
H26616	34 ■	blau blue	254	345	67	5
H26616	52 ■	grün green	254	345	67	5
H26616	82 ■	lichtgrau light grey	254	345	67	5
H26616	95 ■	schwarz black	254	345	67	5



MADE IN GERMANY



www.blauer-engel.de/uz30a

Briefablagen filing trays

Weitere Details zur Serie S.10
further details about the series p.10

NEUES PRODUKT
2023
NEW PRODUCT

the green staff

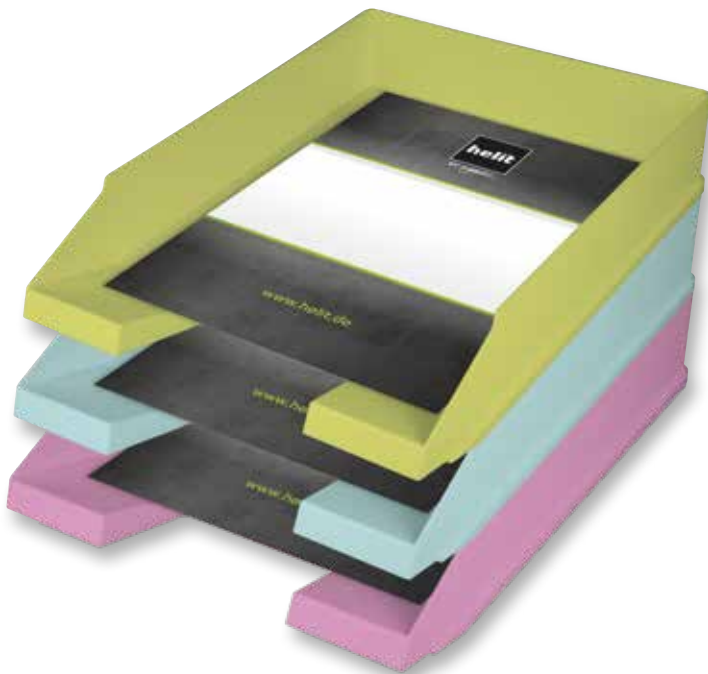

A4
C4

BRIEFABLAGE

- für DIN A4-C4
- deckendes und mattes Material
- recycelter Kunststoff (mindestens 80% Post-Consumer Material)
- Zertifizierung mit dem Umweltzeichen „Blauer Engel“
- Teil der Serie „the green“
- kompatibel mit allen Standard-Briefablagen
- stapelbar
- versetzt stapelbar
- mit Griffmulde
- mit Beschriftungsmöglichkeit



FILING TRAY

- for DIN A4-C4
- opaque and matt material
- recycled plastic (at least 80% post-consumer-material)
- certification with the environmental label „Blauer Engel“
- part of the series „the green“
- compatible with all standard filing trays
- stackable
- shifted stackable
- with grip recess
- with labeling option



H2661628



H2661632



H2661653

ART.-NR. SKU	FARB-NR. COLOUR REF.	FARBE COLOUR	BREITE MM WIDTH MM	TIEFE MM DEPTH MM	HÖHE MM HEIGHT MM	VE PU
H26616	28	pink pink	254	345	67	5
H26616	32	türkis turquoise	254	345	67	5
H26616	53	hellgrün light green	254	345	67	5



the heavyweight



H6101002



BRIEFABLAGE

- für DIN A4-C4
- transparenter und hochglänzender Kunststoff
- stapelbar
- versetzt stapelbar
- mit Griffmulde



FILING TRAY

- for DIN A4-C4
- transparent and high-gloss plastic
- stackable
- shifted stackable
- with grip recess



H6101102



STAPELELEMENTE FÜR ABLAGEEINHEIT

- transparenter und hochglänzender Kunststoff
- lässt sich mit den Briefablagen H61010 zu einer festen Ablageeinheit erweitern
- 1 VE= 4 x Verbinder und 4 x Distanzstück



STACKING ELEMENTS

- transparent and high-gloss plastic
- can be extended to a fixed filing tray unit with filing trays H61010
- 1 PU= 4 x connector and 4 x spacer



Beispiel / example



BEISPIEL FÜR EINE ABLAGEEINHEIT

- 3 x Briefablagen H61010 und 3 x Stapelelemente H61011
- beliebig erweiterbar

EXAMPLE FOR A FILING TRAY UNIT

- 3 x filing trays H61010 and 3 x stacking elements H61011
- arbitrarily expandable

ART.-NR. SKU	FARB-NR. COLOUR REF.	FARBE COLOUR	BREITE MM WIDTH MM	TIEFE MM DEPTH MM	HÖHE MM HEIGHT MM	VE PU
H61010	02 <input type="checkbox"/>	glasklar transparent	255	345	61	5
H61011	02 <input type="checkbox"/>	glasklar transparent				1

Jetzt auch als Set erhältlich S.13
 now also available as a set p.13

Briefablagen filing trays

the bridge network



H2518295



BRIEFABLAGE

- für DIN A4-C4
- 3 Fächer
- pulverbeschichteter Mesh-Stahl
- ausziehbare Fächer erleichtern den Zugang zu Papieren
- Set auf Seite 13



FILING TRAY

- for DIN A4-C4
- 3 trays
- powder-coated mesh steel
- pull-out trays facilitate access to papers
- set on page 13



H2518200

ART.-NR. SKU	FARB-NR. COLOUR REF.	FARBE COLOUR	BREITE MM WIDTH MM	TIEFE MM DEPTH MM	HÖHE MM HEIGHT MM	VE PU
H25182	00 ■	silber silver	295	350	270	1
H25182	95 ■	schwarz black	295	350	270	1

Stehsammler magazine racks



www.blauer-engel.de/uz30a



MADE IN GERMANY

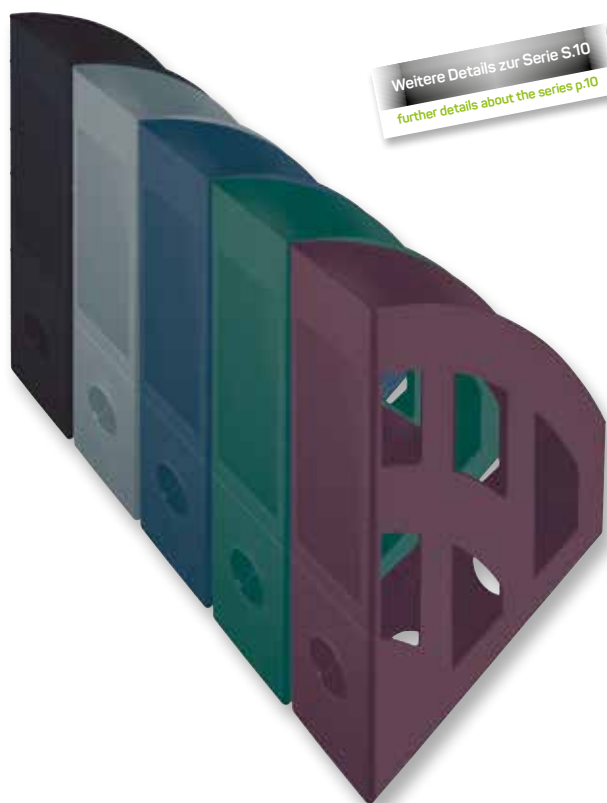

Weitere Details zur Serie S.10
further details about the series p.10

the green bridge



STEHSAMMLER

- für DIN A4-C4
- deckendes und mattes Material
- recycelter Kunststoff (mindestens 80% Post-Consumer Material)
- Zertifizierung mit dem Umweltzeichen „Blauer Engel“
- Teil der Serie „the green“
- der klassische Stehsammler
- mit praktischem Griffloch
- mit Feld für Beschriftungsetiketten (56 x 150 mm)



MAGAZINE RACK

- for DIN A4-C4
- opaque and matt material
- recycled plastic (at least 80% post-consumer-material)
- certification with the environmental label „Blauer Engel“
- part of the series „the green“
- the classic magazine rack
- with practical grip handle
- with labelling field (56 x 150 mm)



H2661025



H2661034



H2661052



H2661082



H2661095

ART.-NR. SKU	FARB-NR. COLOUR REF.	FARBE COLOUR	BREITE MM WIDTH MM	TIEFE MM DEPTH MM	HÖHE MM HEIGHT MM	VE PU
H26610	25 ■	rot red	78	248	320	4
H26610	34 ■	blau blue	78	248	320	4
H26610	52 ■	grün green	78	248	320	4
H26610	82 ■	lichtgrau light grey	78	248	320	4
H26610	95 ■	schwarz black	78	248	320	4



www.blauer-engel.de/uz30a

Stehsammler magazine racks

Weitere Details zur Serie S.10
further details about the series p.10

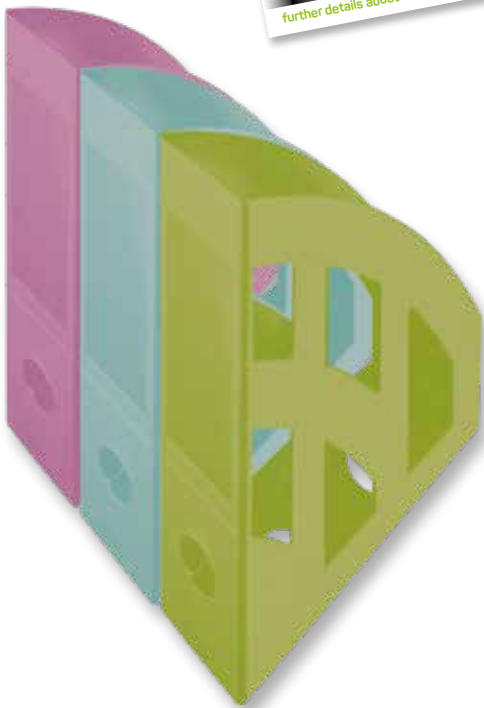

the green bridge



STEHSAMMLER

- für DIN A4-C4
- deckendes und mattes Material
- recycelter Kunststoff (mindestens 80% Post-Consumer Material)
- Zertifizierung mit dem Umweltzeichen „Blauer Engel“
- Teil der Serie „the green“
- der klassische Stehsammler
- mit praktischem Griffloch
- mit Feld für Beschriftungsetiketten (56 x 150 mm)



MAGAZINE RACK

- for DIN A4-C4
- opaque and matt material
- recycled plastic (at least 80% post-consumer-material)
- certification with the environmental label „Blauer Engel“
- part of the series „the green“
- the classic magazine rack
- with practical grip handle
- with labelling field (56 x 150 mm)



H2661028



H2661032



H2661053



ART.-NR. SKU	FARB-NR. COLOUR REF.	FARBE COLOUR	BREITE MM WIDTH MM	TIEFE MM DEPTH MM	HÖHE MM HEIGHT MM	VE PU
H26610	28	pink pink	78	248	320	4
H26610	32	türkis turquoise	78	248	320	4
H26610	53	hellgrün light green	78	248	320	4

Stehsammler magazine racks



MADE IN GERMANY



the tower gate



STEHSAMMLER



- für DIN A5
- deckender und matter Kunststoff
- extra breit



MAGAZINE RACK

- for DIN A5
- opaque and matt plastic
- extra wide



ART.-NR. SKU	FARB-NR. COLOUR REF.	FARBE COLOUR	BREITE MM WIDTH MM	TIEFE MM DEPTH MM	HÖHE MM HEIGHT MM	VE PU
H63610	82 	lichtgrau light grey	118	165	187	4
H63610	95 	schwarz black	118	165	187	4

Stehsammler magazine racks

the tower line



H63615



STEHSAMMLER

- für DIN A4-C4
- deckender und matter Kunststoff
- extra breit
- mit Griffmulde
- Etikett (99 x 42 mm) und transparente Schriftfeldabdeckung



MAGAZINE RACK

- for DIN A4-C4
- opaque and matt plastic
- extra wide
- with grip handle
- label (99 x 42 mm) and transparent cover



the tower network



H2518095



STEHSAMMLER

- für DIN A4-C4
- pulverbeschichteter Mesh-Stahl



MAGAZINE RACK

- for DIN A4-C4
- powder-coated mesh steel

ART.-NR. SKU	FARB-NR. COLOUR REF.	FARBE COLOUR	BREITE MM WIDTH MM	TIEFE MM DEPTH MM	HÖHE MM HEIGHT MM	VE PU
H63615	34 ■	blau blue	100	270	290	4
H63615	82 □	lichtgrau light grey	100	270	290	4
H63615	95 ■	schwarz black	100	270	290	4
H25180	00 ▣	silber silver	85	295	315	1
H25180	95 ■	schwarz black	85	295	315	1

Kugelschreiberständer

pen bases



MADE IN GERMANY



H63590

the base



KUGELSCHREIBERSTÄNDER

- deckende und matte Farben
- inkl. Kugelschreiber mit schwarz-schreibender Mine
- Kugelschreiber mit Kugelskette (56 cm) am Ständer fixiert
- mit rutschfesten Gummifüßen

PEN BASE

- opaque and matt colours
- with pen and black ink refill
- pen is fixed on the base with ball chain (56 cm)
- with anti-slip rubber pads



H6220399



KUGELSCHREIBERSTÄNDER

- silber lackierte Basis
- inkl. Kugelschreiber mit schwarz-schreibender Mine
- Kugelschreiber mit Kugelskette (56 cm) am Ständer fixiert
- mit rutschfesten Gummifüßen

PEN BASE

- silver coated base
- with pen and black ink refill
- pen is fixed on the base with ball chain (56 cm)
- with anti-slip rubber pads

ART.-NR. SKU	FARB-NR. COLOUR REF.	FARBE COLOUR	Ø MM Ø MM	HÖHE MM HEIGHT MM	VE PU
H63590	92	schwarz / rot black / red	101	155	1
H63590	93	schwarz / blau black / blue	101	155	1
H63590	95	schwarz black	101	155	1
H63590	98	schwarz / lichtgrau black / light grey	101	155	1
H62203	99	schwarz / silber black / silver	101	155	1



MADE IN GERMANY

Kugelschreiberständer pen bases



H8359595



H20055

the heavy base



KUGELSCHREIBERSTÄNDER

- schwere Ausführung
- inkl. Kugelschreiber mit schwarzschreibender Mine
- Kugelschreiber mit Kugelschreiberkette (57 cm) am Ständer fixiert
- mit rutschfesten Gummifüßen

PEN BASE

- solid design
- with pen and black ink refill
- pen is fixed on the base with ball chain (57 cm)
- with non-slip rubber pads



ERSATZ-GROSSRAUMMINE

- passend für Kugelschreiberständer H63590, H62203, H83595
- Strichstärke M / ISO G2 Format
- dokumentenechte Tinte

KING SIZE REFILL

- for pen stands H63590, H62203, H83595
- line width M / ISO G2 format
- permanent ink

ART.-NR. SKU	FARB-NR. COLOUR REF.	FARBE COLOUR	Ø MM Ø MM	HÖHE MM HEIGHT MM	VE PU
H83595	95 ■	schwarz black	75	135	1
H20055	34 ■	blau blue	G2	98	12
H20055	95 ■	schwarz black	G2	98	12

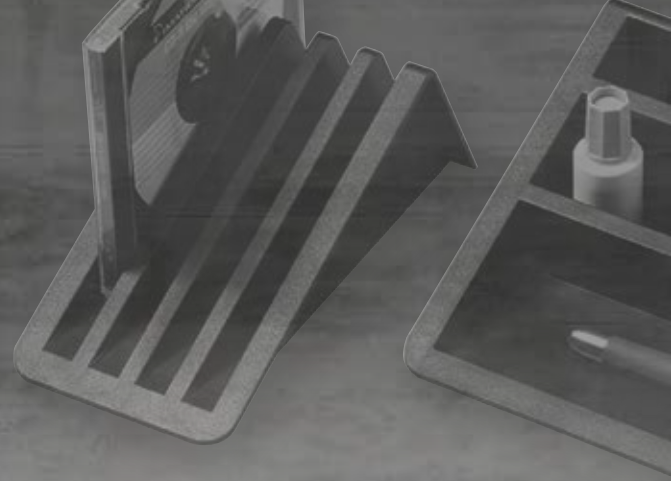

the penxacta

FINELINER

- Strichstärke 0,5 mm
- gleichbleibende Strichstärke
- Kappe mit Metall-Clip
- mit Kunststoffgehäuse
- schreibt weich
- schnell wischfest
- wasserbeständig
- farbecht
- trocknet nicht aus

FINELINER

- line width 0,5 mm
- consistent line width
- cap with metal clip
- with plastic housing
- writes softly
- quickly smudge-proof
- water-resistant
- colourfast
- does not dry out

ART.-NR. SKU	FARB-NR. COLOUR REF.	FARBE COLOUR	Ø MM Ø MM	HÖHE MM HEIGHT MM	VE PU
H25123	25 ■	rot red	0,5 (Strichstärke) 0,5 (line width)	134	12
H25123	34 ■	blau blue	0,5 (Strichstärke) 0,5 (line width)	134	12
H25123	52 ■	grün green	0,5 (Strichstärke) 0,5 (line width)	134	12
H25123	95 ■	schwarz black	0,5 (Strichstärke) 0,5 (line width)	134	12

Tisch-Organizer desk organizers



MADE IN GERMANY



H6253595

the butler



TISCH-ORGANIZER

- deckender und matter Kunststoff
- 4 kleine Fächer
- 4 mittlere Fächer
- 1 breites Fach für Schreibgeräte
- 1 Notizzettelfach

DESK ORGANIZER

- opaque and matt plastic
- 4 small compartments
- 4 medium compartments
- 1 wide compartment for writing instruments
- 1 compartment for note papers



H6253795



TISCH-ORGANIZER

- deckender und matter Kunststoff
- 4 kleine Fächer
- 4 mittlere Fächer
- 1 breites Fach für Schreibgeräte
- 1 Notizzettelfach
- zusätzlich separater Kartenständer

DESK ORGANIZER

- opaque and matt plastic
- 4 small compartments
- 4 medium compartments
- 1 wide compartment for writing instruments
- 1 compartment for note papers
- with an additional, separate letter rack

ART.-NR. SKU	FARB-NR. COLOUR REF.	FARBE COLOUR	BREITE MM WIDTH MM	TIEFE MM DEPTH MM	HÖHE MM HEIGHT MM	VE PU
H62535	95 ■	schwarz black	305	197	73	1
H62537	95 ■	schwarz black	405	197	73	1

Tisch-Organizer desk organizers



Der Tisch-Organizer „the companion“ garantiert höchste Ansprüche an Umwelt-, Gesundheits- und Gebrauchseigenschaften. Das Produkt besteht aus recyceltem Kunststoff (mindestens 80% Post-Consumer Material), ist mit dem Umweltzeichen „Blauer Engel“ zertifiziert und ist ideal für den ständigen Arbeitsplatzwechsel (Büro, Home-Office, Co-Working-Spaces) geeignet. Das stapelbare Produkt besteht aus drei Teilen, einem abnehmbaren Deckel mit Verschluss, einer herausnehmbaren Stiftschale mit integriertem Handyhalter und einem Unterteil mit Stifthalter und drei Fächern in verschiedenen Größen für z.B. Haftnotizen und Kleinteile. Alle drei Teile können platzsparend ineinander gestellt werden.

The desk organizer „the companion“ guarantees the highest standards of environmental, health and utility properties. The product is made of recycled plastic (at least 80% postconsumer-material), is certified with the environmental label “Blauer Engel” and is ideal for constantly changing workplaces (office, home office, co-working spaces). The stackable product consists of three parts, a removable lid with a snap lock, a removable pen tray with an integrated mobile phone holder and a lower part with a pen holder and three compartments in different sizes for e.g. sticky notes and small parts. All three parts can be nested to save space.



www.blauer-engel.de/uz30a

Tisch-Organizer desk organizers



NEUES PRODUKT
2022

the companion

TISCH-ORGANIZER

- Tisch-Organizer für den mobilen Einsatz
- ideal für den ständigen Arbeitsplatzwechsel (Büro, Home-Office und Co-Working-Spaces)
- deckendes und mattes Material
- Zertifizierung mit dem Umweltzeichen „Blauer Engel“
- recycelter Kunststoff (mindestens 80% Post-Consumer Material)
- 225 x 100 x 56 (B x T x H)
- abnehmbarer Deckel mit Schnappverschluss
- herausnehmbare Stiftschale mit integriertem Handyhalter
- Unterteil mit Stifthalter und drei Fächern in verschiedenen Größen für z.B. Haftnotizen und Kleinteile
- alle drei Teile platzsparend ineinander stellbar
- stapelbar

DESK ORGANIZER

- table organizer for mobile use
- ideal for constantly changing workplaces (office, home office and co-working spaces)
- opaque and matt material
- certification with the environmental label „Blauer Engel“
- recycled plastic (at least 80% post-consumer material)
- 225 x 100 x 56 (w x d x h)
- removable lid with snap lock
- removable pen tray with integrated mobile phone holder
- lower part with pen holder and three compartments in different sizes for e.g. sticky notes and small parts
- all three parts can be nested to save space
- stackable



H6252525

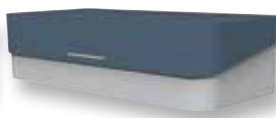

H6252534



H6252552

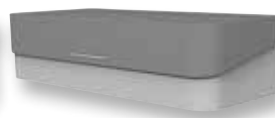

H6252582



H6252595

ART.-NR. SKU	FARB-NR. COLOUR REF.	FARBE COLOUR	BREITE MM WIDTH MM	TIEFE MM DEPTH MM	HÖHE MM HEIGHT MM	VE PU
H62525	25 ■	rot red	225	100	56	1
H62525	34 ■	blau blue	225	100	56	1
H62525	52 ■	grün green	225	100	56	1
H62525	82 ■	lichtgrau light grey	225	100	56	1
H62525	95 ■	schwarz black	225	100	56	1

Multiköcher

multi pen holders



H6390526

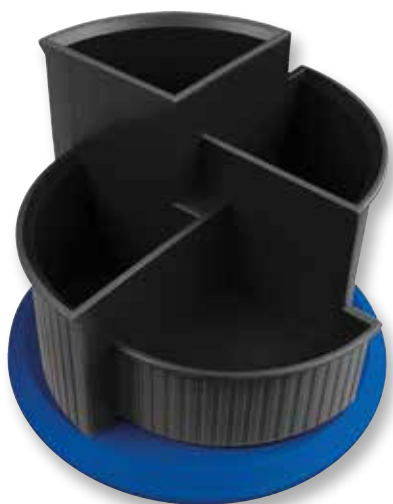

H6390593

the hub line



MULTIKÖCHER

- deckender und matter Kunststoff
- farbiger Turm, weißer Sockel
- drehbar
- abnehmbarer Sockel
- 3 hohe Fächer, 1 Fach für Kleinteile
- mit rutschfesten Gummifüßen



MULTI PEN HOLDER

- opaque and matt plastic
- coloured tower, white base
- revolving
- removable base
- 3 large compartments, 1 compartment for small items
- with non-slip rubber pads



MULTIKÖCHER

- deckender und matter Kunststoff
- schwarzer Turm, farbiger Sockel
- drehbar
- abnehmbarer Sockel
- 3 hohe Fächer, 1 Fach für Kleinteile
- mit rutschfesten Gummifüßen



MULTI PEN HOLDER

- opaque and matt plastic
- black tower, coloured base
- revolving
- removable base
- 3 large compartments, 1 compartment for small items
- with non-slip rubber pads

ART.-NR. SKU	FARB-NR. COLOUR REF.	FARBE COLOUR	ÖBERER Ø MM UPPER Ø MM	HÖHE MM HEIGHT MM	VE PU
H63905	26	himbeer transluzent / weiß raspberry translucent / white	140	112	1
H63905	93	schwarz / blau black / blue	140	112	1
H63905	95	schwarz black	140	112	1



Multiköcher multi pen holders



H6220599



MULTIKÖCHER

- deckender und matter Kunststoff
- schwarzer Turm, silber lackierter Sockel
- drehbar
- abnehmbarer Sockel
- 3 hohe Fächer, 1 Fach für Kleinteile
- mit rutschfesten Gummifüßen



MULTI PEN HOLDER

- opaque and matt plastic
- black tower, silver coated base
- revolving
- removable base
- 3 large compartments, 1 compartment for small items
- with non-slip rubber pads



H6390634



MULTIKÖCHER

- deckender und matter Kunststoff
- farbiger Turm ohne Sockel
- 3 hohe Fächer, 1 Fach für Kleinteile
- mit rutschfesten Gummifüßen

MULTI PEN HOLDER

- opaque and matt plastic
- coloured tower without base
- 3 large compartments, 1 compartment for small items
- with non-slip rubber pads

ART.-NR. SKU	FARB-NR. COLOUR REF.	FARBE COLOUR	OBERER Ø MM UPPER Ø MM	HÖHE MM HEIGHT MM	VE PU
H62205	99	schwarz / silber black / silver	140	112	1
H63906	34	blau blue	140	100	1
H63906	95	schwarz black	140	100	1

Multiköcher multi pen holders

Weitere Details zur Serie S.10
further details about the series p.10



www.blauer-engel.de/uz30a



MADE IN GERMANY



H6790282

the green cross



MULTIKÖCHER

- deckendes und mattes Material
- recycelter Kunststoff (mindestens 80% Post-Consumer Material)
- Zertifizierung mit dem Umweltzeichen „Blauer Engel“
- Teil der Serie „the green“
- 3 hohe Fächer
- 1 Fach für Kleinteile

MULTI PEN HOLDER

- opaque and matt material
- recycled plastic (at least 80% post-consumer-material)
- certification with the environmental label „Blauer Engel“
- part of the series „the green“
- 3 large compartments
- 1 compartment for small items



H6790225



H6790234



H6790252



H6790282



H6790295

ART.-NR. SKU	FARB-NR. COLOUR REF.	FARBE COLOUR	Ø MM Ø MM	HÖHE MM HEIGHT MM	VE PU
H67902	25	rot red	110	105	4
H67902	34	blau blue	110	105	4
H67902	52	grün green	110	105	4
H67902	82	lichtgrau light grey	110	105	4
H67902	95	schwarz black	110	105	4



MADE IN GERMANY

Multiköcher multi pen holders



H6390230

the cross



MULTIKÖCHER

- transparenter Kunststoff
- 3 hohe Fächer
- 1 Fach für Kleinteile

MULTI PEN HOLDER

- transparent plastic
- 3 large compartments
- 1 compartment for small items



H6390240



H6390220



H6390202



H6390208



H6390230



H6390250



H6390211

ART.-NR. SKU	FARB-NR. COLOUR REF.	FARBE COLOUR	Ø MM Ø MM	HÖHE MM HEIGHT MM	VE PU
H63902	02	glasklar transparent	110	105	4
H63902	08	grau transparent grey transparent	110	105	4
H63902	11	gelb transparent yellow transparent	110	105	4
H63902	20	rot transparent red transparent	110	105	4
H63902	30	blau transparent blue transparent	110	105	4
H63902	40	orange transparent orange transparent	110	105	4
H63902	50	grün transparent green transparent	110	105	4

Stifteköcher pen holders

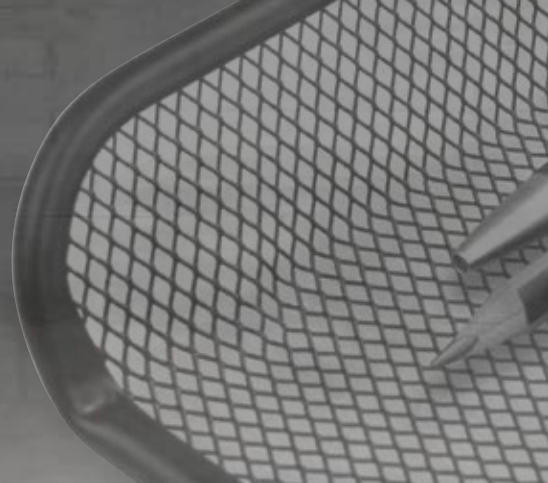

the tube line



STIFTEKÖCHER

- deckender und matter Kunststoff
- mit Schaumstoffeinlage zur Schonung der eingestellten Schreibgeräte

PEN HOLDER

- opaque and matt plastic
- with foam insert to protect the writing instruments



MADE IN GERMANY

H6390795

Jetzt auch als Set erhältlich S.13
now also available as a set p.13



H2518195

the round network



STIFTEKÖCHER

- pulverbeschichteter Mesh-Stahl
- Set auf Seite 13

PEN HOLDER

- powder-coated mesh steel
- set on page 13

ART.-NR. SKU	FARB-NR. COLOUR REF.	FARBE COLOUR	Ø MM Ø MM	HÖHE MM HEIGHT MM	VE PU
H63907	95 ■	schwarz black	74	108	1
H25181	00 □	silber silver	90	100	1
H25181	95 ■	schwarz black	90	100	1

Stifteschalen und Briefständer pen trays and letter stands

Jetzt auch als Set erhältlich S.13
now also available as a set p.13



H2519495



the tray network

STIFTESCHALE

- pulverbeschichteter Mesh-Stahl

PEN TRAY

- powder-coated mesh steel



H2518395



the mail network

BRIEFSTÄNDER

- pulverbeschichteter Mesh-Stahl

- Set auf Seite 13

LETTER STAND

- powder-coated mesh steel

- set on page 13

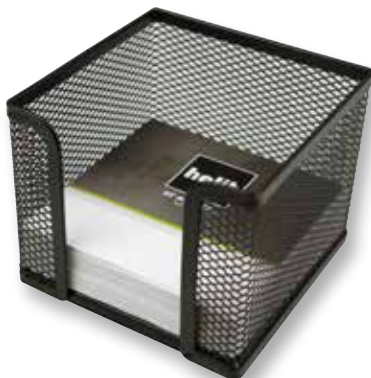

H2518495



the cube network

ZETTELKASTEN

- pulverbeschichteter Mesh-Stahl

- für ca. 200 Notizzettel (90 x 90 mm)

- Set auf Seite 13

NOTE PAPER BOX

- powder-coated mesh steel

- for approx. 200 note papers (90 x 90 mm)

- set on page 13

ART.-NR. SKU	FARB-NR. COLOUR REF.	FARBE COLOUR	BREITE MM WIDTH MM	TIEFE MM DEPTH MM	HÖHE MM HEIGHT MM	VE PU
H25194	00 ■	silber silver	95	255	35	1
H25194	95 ■	schwarz black	95	255	35	1
H25183	00 ■	silber silver	140	75	105	1
H25183	95 ■	schwarz black	140	75	105	1
H25184	00 ■	silber silver	100	100	80	1
H25184	95 ■	schwarz black	100	100	80	1





MADE IN GERMANY



www.blauer-engel.de/uz30a

Zettelkasten note paper boxes

Weitere Details zur Serie S.10
further details about the series p.10

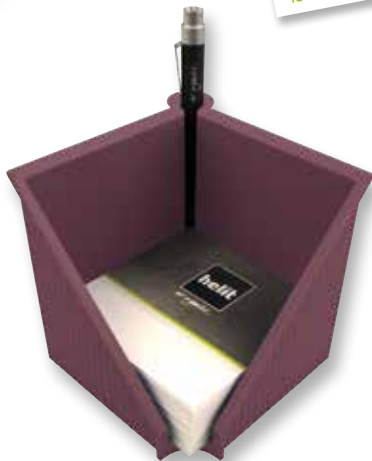

H6604025



the green cube line

ZETTELKASTEN

- deckendes und mattes Material
- recycelter Kunststoff (mindestens 80% Post-Consumer Material)
- Zertifizierung mit dem Umweltzeichen „Blauer Engel“
- Teil der Serie „the green“
- mit Stifthalter
- Öffnung am Boden zur Entnahme der letzten Notizzettel
- mit rutschfesten Gummifüßen

NOTE PAPER BOX

- opaque and matt material
- recycled plastic (at least 80% post-consumer-material)
- certification with the environmental label „Blauer Engel“
- part of the series „the green“
- with pen holder
- opening on the bottom for removal of the last couple of note papers
- with non-slip rubber pads

NEUES PRODUKT
22/23
NEW PRODUCT



H6604052



H6604025

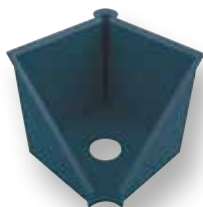

H6604034



H6604052



H6604082



H6604095

ART.-NR. SKU	FARB-NR. COLOUR REF.	FARBE COLOUR	BREITE MM WIDTH MM	TIEFE MM DEPTH MM	HÖHE MM HEIGHT MM	VE PU
H66040	25 ■	rot red	127	127	117	1
H66040	34 ■	blau blue	127	127	117	1
H66040	52 ■	grün green	127	127	117	1
H66040	82 ■	lichtgrau light grey	127	127	117	1
H66040	95 ■	schwarz black	127	127	117	1

Zettelkasten und Schienen

note paper box and clips



MADE IN GERMANY



H6305895



the note box



ZETTELKASTEN

- für DIN A7, mit Papiervorschub, ohne Inhalt
- deckender Kunststoff



NOTE PAPER BOX

- for DIN A7, with paper feed, without note paper
- opaque plastic

ART.-NR. SKU	FARB-NR. COLOUR REF.	FARBE COLOUR	BREITE MM WIDTH MM	TIEFE MM DEPTH MM	HÖHE MM HEIGHT MM	VE PU
H63058	95 ■	schwarz black	114	103	30	1



Klammerspender paper clip dispensers



H6257995

the donut



KLAMMERNSPENDER MIT MAGNET

- deckender und matter Kunststoff
- weltberühmtes, original Zeischegg-Design
- inkl. Büroklammern

PAPER CLIP DISPENSER WITH MAGNET

- opaque and matt plastic
- world famous, original Zeischegg design
- paper clips included



H6390895

the clip line



KLAMMERNSPENDER MIT MAGNET

- deckender und matter Kunststoff
- inkl. Büroklammern

PAPER CLIP DISPENSER WITH MAGNET

- opaque and matt plastic
- paper clips included

ART.-NR. SKU	FARB-NR. COLOUR REF.	FARBE COLOUR	Ø MM Ø MM	HÖHE MM HEIGHT MM	VE PU
H62579	95 ■	schwarz black	73	72	1
H63908	34 ■	blau blue	73	71	1
H63908	95 ■	schwarz black	73	71	1

Mousepad
mouse pad





echtes Leder
genuine leather

Mousepad mouse pad



the leather pad

250
x
200

MOUSEPAD

- 250 x 200 mm (B x T)
- Oberfläche aus echtem Leder
- MDF Platte sorgt für Stabilität
- rutschhemmende Filzschicht auf der Rückseite
- alle Komponenten vernäht



Das Mousepad „the leather pad“ ist im Format 250 x 200 mm erhältlich und besteht aus echtem Leder. Die MDF-Platte sorgt für Stabilität und die Filzschicht auf der Rückseite für einen guten Halt auf dem Schreibtisch. Alle Komponenten sind miteinander vernäht.

MOUSE PAD

- 250 x 200 mm (w x d)
- genuine leather surface
- MDF board ensures stability
- anti-slip felt layer on the back
- all components sewn

The mouse pad „the leather pad“ is available in the format 250 x 200 mm and is made of genuine leather. The MDF board ensures stability and the felt layer of the back ensures a good hold on the desk. All components are sewn together.



Vorderseite / front



Rückseite / back



ART.-NR.
SKU

FARB-NR.
COLOUR REF.

FARBE
COLOUR

BREITE MM
WIDTH MM

TIEFE MM
DEPTH MM

HÖHE MM
HEIGHT MM

VE
PU

H25241

95 ■

schwarz
black

250

200

5

1

Schreibunterlagen
writing mats





echtes Leder
genuine leather

Schreibunterlagen writing mats



the flat mat



SCHREIBUNTERLAGE

- 700 x 500 mm
- Oberfläche aus echtem Leder
- MDF-Platte sorgt für Stabilität
- rutschhemmende Filzschicht auf der Rückseite
- alle Komponenten vernäht



Die Schreibtischunterlage „the flat mat“ ist im Format 700 x 500 mm erhältlich und besteht aus echtem Leder. Die MDF-Platte sorgt für Stabilität und die Filzschicht auf der Rückseite für einen guten Halt auf dem Schreibtisch. Alle Komponenten sind miteinander vernäht.

WRITING MAT

- 700 x 500 mm
- genuine leather surface
- MDF board ensures stability
- anti-slip felt layer on the back
- all components sewn

The writing mat „the flat mat“ is available in the format 700 x 500 mm and is made of genuine leather. The MDF board ensures stability and the felt layer on the back ensures a good hold on the desk. All components are sewn together.



Vorderseite / front



Rückseite / back



ART.-NR. SKU	FARB-NR. COLOUR REF.	FARBE COLOUR	BREITE MM WIDTH MM	TIEFE MM DEPTH MM	HÖHE MM HEIGHT MM	VE PU
H25240	95 ■	schwarz black	700	500	6	1

Schreibunterlagen

writing mats



H2522795

the flat mat



SCHREIBUNTERLAGE

- 630 x 500 mm
- deckender und matter Kunststoff
- mit transparenter, aufklappbarer Vollsichtauflage
- rutschfeste Schaumfolie auf der Rückseite (flammkaschiert)
- inkl. Zweijahreskalender (Ausdruck)

WRITING MAT

- 630 x 500 mm
- opaque and matt plastic
- with transparent, hinged full-view cover
- non-slip back foam sheet (flame laminated)
- biennial calendar included (printout)



H2522595



SCHREIBUNTERLAGE

- 530 x 400 mm
- deckender und matter Kunststoff
- rutschfeste Schaumfolie auf der Rückseite (flammkaschiert)

WRITING MAT

- 530 x 400 mm
- opaque and matt plastic
- non-slip back foam sheet (flame laminated)

ART.-NR. SKU	FARB-NR. COLOUR REF.	FARBE COLOUR	BREITE MM WIDTH MM	TIEFE MM DEPTH MM	HÖHE MM HEIGHT MM	VE PU
H25227	95 ■	schwarz black	630	500	2	15
H25225	95 ■	schwarz black	530	400	2	1



MADE IN GERMANY

the flat mat



H2523102



SCHREIBUNTERLAGE

- 530 x 400 mm
- transparenter Kunststoff

WRITING MAT

- 530 x 400 mm
- transparent plastic

ART.-NR. SKU	FARB-NR. COLOUR REF.	FARBE COLOUR	BREITE MM WIDTH MM	TIEFE MM DEPTH MM	HÖHE MM HEIGHT MM	VE PU
H25231	02 □	transparent transparent	530	400	2	5

Handyhalter mobile phone stands

the lite stand



H2380100



H2380126



H2380195



HANDYHALTER

- Halterung für Handys mit einer maximalen Tiefe von 12 mm (inklusive Schutzhülle)
- aus Aluminium
- einstellbarer Winkel
- Silikon-Pads schützen vor Kratzern
- Anti-Rutsch-Pads auf Unterseite und Auflagefläche
- Halterung ermöglicht Nutzung im Hoch- und Querformat
- problemlose Aufladung des Handys durch erhöhte Position und zusätzliche Öffnungen

MOBILE PHONE STAND

- stand for mobile phone with a maximum depth of 12 mm (including protective cover)
- made of aluminium
- adjustable angle
- silicone pads protect against scratches
- anti-slip pads on underside and support surface
- stand allows use in portrait and landscape format
- easy charging of the mobile phone due to increased position and additional openings



ART.-NR. SKU	FARB-NR. COLOUR REF.	FARBE COLOUR	BREITE MM WIDTH MM	TIEFE MM DEPTH MM	HÖHE MM HEIGHT MM	VE PU
H23801	00	silber silver	74	79	100	1
H23801	26	roségold rosegold	74	79	100	1
H23801	95	schwarz black	74	79	100	1



the magic stand

6,4"

HANDYHALTER

- Halterung für Handys bis 6,4 Zoll (auch mit Schutzhülle)
- aus Aluminium
- sicherer Stand des Halters durch rückstandsfreie Magic Gel Klebefläche an der Unterseite
- sicherer Halt des Handys durch rückstandsfreie Magic Gel Klebefläche an der Oberseite
- Wiederherstellung der Magic Gel Klebewirkung durch Reinigung mit Wasser
- Halterung ermöglicht Nutzung im Hoch- und Querformat
- problemlose Aufladung des Handys durch erhöhte Position

MOBILE PHONE STAND

- stand for mobile phones up to 6.4 inches (also with protective cover)
- made of aluminium
- safe stand of the mobile phone stand due to residue-free Magic Gel adhesive surface on the underside
- secure hold of the mobile phone due to the residue-free Magic Gel adhesive surface on the top
- restore the Magic Gel adhesive effect by cleaning with water
- stand allows use in portrait and landscape format
- easy charging of the mobile phone through elevated position



ART.-NR.
SKU

FARB-NR.
COLOUR REF.

FARBE
COLOUR

BREITE MM
WIDTH MM

TIEFE MM
DEPTH MM

HÖHE MM
HEIGHT MM

VE
PU

H23800

00 II

silber
silver

47

65

98

1

Tablethalter tablet stands

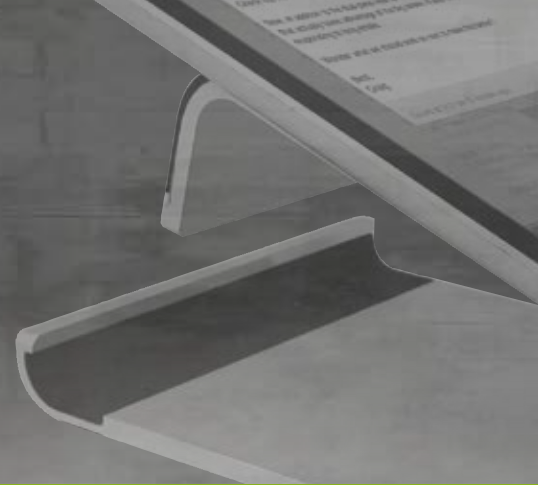

the magic stand

8,9"

TABLETHALTER

- Halterung für Tablets bis 8,9 Zoll oder 600 g (auch mit Schutzhülle)
- aus Aluminium
- sicherer Stand des Halters durch rückstandsfreie Magic Gel Klebefläche an der Unterseite
- sicherer Halt des Tablets durch rückstandsfreie Magic Gel Klebefläche an der Oberseite
- Wiederherstellung der Magic Gel Klebewirkung durch Reinigung mit Wasser
- Halterung ermöglicht Nutzung im Hoch- und Querformat
- problemlose Aufladung des Tablets durch erhöhte Position
- auch für Handys geeignet

600 g



TABLET STAND

- stand for tablets up to 8.9 inches or 600 g (also with protective cover)
- made of aluminium
- safe stand of the tablet stand due to residue-free Magic Gel adhesive surface on the underside
- secure hold of the tablet due to the residue-free Magic Gel adhesive surface on the top
- restore the Magic Gel adhesive effect by cleaning with water
- stand allows use in portrait and landscape format
- easy charging of the tablet through elevated position
- also suitable for mobile phones



ART.-NR.
SKU

FARB-NR.
COLOUR REF.

FARBE
COLOUR

BREITE MM
WIDTH MM

TIEFE MM
DEPTH MM

HÖHE MM
HEIGHT MM

VE
PU

H23810

00 II

silber
silver

61

82

130

1



Tablethalter tablet stands



the jaw stand



TABLETHALTER

- Halterung für Tablets (auch mit Schutzhülle)
- aus Aluminium
- Anti-Rutsch-Pads auf Unterseite und Auflagefläche
- zwei Aufwinkwinkel: 20° und 75°
- Halterung ermöglicht Nutzung im Hoch- und Querformat
- maximale Belastung 800 g
- auch für Handys geeignet



TABLET STAND

- stand for tablets (also with protective cover)
- made of aluminium
- anti-slip pads on underside and support surface
- two support angles: 20° and 75°
- stand allows use in portrait and landscape format
- maximum load 800 g
- also suitable for mobile phones



ART.-NR. SKU	FARB-NR. COLOUR REF.	FARBE COLOUR	BREITE MM WIDTH MM	TIEFE MM DEPTH MM	HÖHE MM HEIGHT MM	VE PU
H23811	00	silber silver	100	135	68	1

Kopfhörerständer headphone stand



Der Kopfhörerständer „the hover“ besteht aus Aluminium und ist für Kopfhörer und Headsets geeignet. Je nach Bedarf, kann der Arm in der benötigten Höhe eingestellt und mittels einer Arretierschraube fixiert werden. Auf der Auflagefläche des Arms und der Unterseite der stabilen Bodenplatte befinden sich Anti-Rutsch-Pads, um einen sicheren Stand des Kopfhörerständers zu garantieren. Der Aufbau erfolgt in wenigen Arbeitsschritten und kann ohne Werkzeug durchgeführt werden.

The headphone stand „the hover“ is made of aluminum and is suitable for headphones and headsets. Depending on requirements, the arm can be adjusted to the required height and fixed with a locking screw. There are anti-slip pads on the support surface of the arm and on the underside of the stable base plate to guarantee a secure stand of the headphone stand. The assembly takes place in a few steps and can be carried out without tools.

Kopfhörerständer headphone stand



the hover



KOPFHÖRERSTÄNDER

- Ständer für Kopfhörer und Headsets
- ideal fürs Büro und Homeoffice
- aus Aluminium
- 81 x 122 x 268 mm (B x T x H)
- stufenlos einstellbare Höhe des Arms (Arretierschraube)
- sicherer Stand durch stabile Bodenplatte
- Anti-Rutsch-Pads auf Unterseite und Auflagefläche
- einfacher Aufbau ohne Werkzeug



HEADPHONE STAND

- stand for headphones and headsets
- ideal for the office and home office
- made of aluminium
- 81 x 122 x 268 mm (w x d x h)
- continuously adjustable arm height (locking screw)
- secure stand by stable base plate
- anti-slip pads on underside and support surface
- simple assembly without tools



ART.-NR.
SKU

FARB-NR.
COLOUR REF.

FARBE
COLOUR

BREITE MM
WIDTH MM

TIEFE MM
DEPTH MM

HÖHE MM
HEIGHT MM

VE
PU

H23812

00 □

silber
silver

81

122

268

1

Visitenkartenboxen business card boxes



MADE IN GERMANY



H6218050

the personal



VISITENKARTENBOX

- für Standard-Visitenkarten
- deckender oder transluzenter Kunststoff
- Rolloverschluss
- mit 8-teiliger alphabetischer Unterteilung
- flexible Rasterung im Boden
- mit Beschriftungsfeld
- für ca. 300 Visitenkarten



BUSINESS CARD BOX

- for standard business card sizes
- opaque or translucent plastic
- roll-over cover
- 8 sections, alphabetically arranged
- flexible positioning of register
- with labeling field
- for approx. 300 business cards

ART.-NR. SKU	FARB-NR. COLOUR REF.	FARBE COLOUR	BREITE MM WIDTH MM	TIEFE MM DEPTH MM	HÖHE MM HEIGHT MM	VE PU
H62180	26	himbeer transl. / weiß raspberry transl. / white	136	242	67	1
H62180	30	blau transl. / weiß blue transl. / white	136	242	67	1
H62180	50	grün transl. / weiß green transl. / white	136	242	67	1
H62180	91	schwarz / weiß black / white	136	242	67	1
H62180	92	schwarz / rot black / red	136	242	67	1
H62180	93	schwarz / blau black / blue	136	242	67	1
H62180	95	schwarz black	136	242	67	1
H62180	98	schwarz / lichtgrau black / light grey	136	242	67	1
H62204	99	schwarz / silber black / silver	136	242	67	1



Lernkarteien und Aufbewahrungsboxen learning cards and storage boxes



H6901040

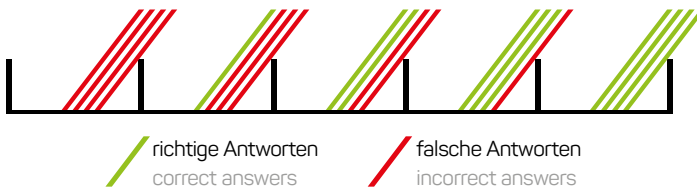

the beebox

A8

A7

LERNKARTEI UND AUFBEWAHRUNGSBOX

Sowohl als Lernkartei, als auch als Aufbewahrungsbox für Kleinteile etc. zu verwenden.

- für DIN A8 (quer) und DIN A7 (quer)
- transluzenter Kunststoff
- 4 Trennstege für bis zu 5 variabel einstellbare Fächer
- inkl. 100 Karteikarten liniert
- integriertes Schild inkl. 4 Länderflaggen
- Schwenkdeckel abnehmbar und unterschiebbar
- für bis zu 600 Karteikarten (A8) und 800 Karteikarten (A7)

LEARNING CARD AND STORAGE BOX

Can be used as a learning card file or a storage box for small parts / utensils.

- for DIN A8 (horizontal) and DIN A7 (horizontal)
- translucent plastic
- 4 dividers for up to 5 variably adjustable compartments
- 100 lined index cards included
- integrated sign including 4 country flags
- swivel lid slides under the box or can be fully removed
- for up to 600 index cards (A8) and 800 index cards (A7)

LEICHTER LERNEN MIT SYSTEM

- beschriften Sie Vorder- und Rückseite der Karten mit Fragen und Antworten
- sortieren Sie die richtigen Antworten in das dahinter liegende Fach
- sortieren Sie die falschen Antworten in das davor liegende Fach

EASY LEARNING SYSTEM

- label the front and back of the cards with questions and answers
- sort the correct answers into the compartments behind
- sort the incorrect answers into the compartment in front

ART.-NR. SKU	FARB-NR. COLOUR REF.	FARBE COLOUR	FORMAT FORMAT	BREITE MM WIDTH MM	TIEFE MM DEPTH MM	HÖHE MM HEIGHT MM	VE PU
H69010	25	himbeer transluzent raspberry translucent	DIN A8	100	234	68	1
H69010	30	blau transluzent blue translucent	DIN A8	100	234	68	1
H69010	40	orange transluzent orange translucent	DIN A8	100	234	68	1
H69010	59	grün transluzent green translucent	DIN A8	100	234	68	1
H69011	25	himbeer transluzent raspberry translucent	DIN A7	135	280	90	1
H69011	30	blau transluzent blue translucent	DIN A7	135	280	90	1
H69011	40	orange transluzent orange translucent	DIN A7	135	280	90	1
H69011	59	grün transluzent green translucent	DIN A7	135	280	90	1

Kleinkarteien card file boxes

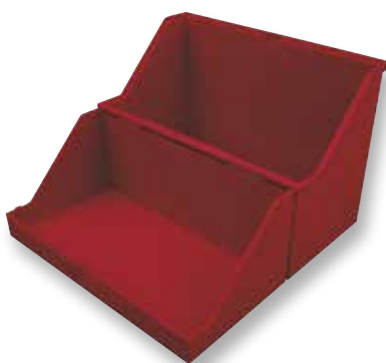

H6214525



H6214582



H6214595

the index

KLEINKARTEI

- für DIN A5 (quer)
- deckender Kunststoff
- Schwenkdeckel
- ohne Karteikarten
- für 500 Karteikarten



CARD FILE BOX

- for DIN A5 (horizontal)
- opaque plastic
- swivel lid
- without index cards
- for 500 index cards

ART.-NR. SKU	FARB-NR. COLOUR REF.	FARBE COLOUR	BREITE MM WIDTH MM	TIEFE MM DEPTH MM	HÖHE MM HEIGHT MM	VE PU
H62145	25 ■	rot red	228	108	172	1
H62145	34 ■	blau blue	228	108	172	1
H62145	82 ■	lichtgrau light grey	228	108	172	1
H62145	95 ■	schwarz black	228	108	172	1



Kleinkarteien card file boxes



H6214634



the index



KLEINKARTEI

- für DIN A6 (quer), deckender Kunststoff, Schwenkdeckel, ohne Karteikarten, für 400 Karteikarten



CARD FILE BOX

- for DIN A6 (horizontal), opaque plastic, swivel lid, without index cards, for 400 index cards



H6114602



KLEINKARTEI

- für DIN A6 (quer), transp. Kunststoff, Schwenkdeckel, inkl. Karteikarten & Register, für 400 Karteikarten



CARD FILE BOX

- for DIN A6 (horizontal), transp. plastic, swivel lid, incl. index cards & register, for 400 index cards



H6904630



KLEINKARTEI

- für DIN A6 (quer), transparenter Kunststoff, Schwenkdeckel, ohne Karteikarten, für 400 Karteikarten



CARD FILE BOX

- for DIN A6 (horizontal), transparent plastic, swivel lid, without index cards, for 400 index cards



ART.-NR. SKU	FARB-NR. COLOUR REF.	FARBE COLOUR	BREITE MM WIDTH MM	TIEFE MM DEPTH MM	HÖHE MM HEIGHT MM	VE PU
H62146	02 <input type="checkbox"/>	glasklar transparent	166	89	130	1
H62146	05 <input type="checkbox"/>	weiß white	166	89	130	1
H62146	25 <input type="checkbox"/>	rot red	166	89	130	1
H62146	34 <input type="checkbox"/>	blau blue	166	89	130	1
H62146	82 <input type="checkbox"/>	lichtgrau light grey	166	89	130	1
H62146	95 <input type="checkbox"/>	schwarz black	166	89	130	1
H61146	02 <input type="checkbox"/>	glasklar transparent	166	89	130	1
H69046	30 <input type="checkbox"/>	blau transparent blue transparent	166	89	130	1
H69046	40 <input type="checkbox"/>	orange transparent orange transparent	166	89	130	1

Kleinkarteien card file boxes



H6214734



the index

KLEINKARTEI

- für DIN A7 (quer), deckender Kunststoff, Schwenkdeckel, ohne Karteikarten, für 300 Karteikarten

CARD FILE BOX

- for DIN A7 (horizontal), opaque plastic, swivel lid, without index cards, for 300 index cards



H6114702



KLEINKARTEI

- für DIN A7 (quer), transp. Kunststoff, Schwenkdeckel, inkl. Karteikarten & Register, für 300 Karteikarten

CARD FILE BOX

- for DIN A7 (horizontal), transp. plastic, swivel lid, incl. index cards & register, for 300 index cards



H6904730



KLEINKARTEI

- für DIN A7 (quer), transparenter Kunststoff, Schwenkdeckel, ohne Karteikarten, für 300 Karteikarten

CARD FILE BOX

- for DIN A7 (horizontal), transparent plastic, swivel lid, without index cards, for 300 index cards

ART.-NR. SKU	FARB-NR. COLOUR REF.	FARBE COLOUR	BREITE MM WIDTH MM	TIEFE MM DEPTH MM	HÖHE MM HEIGHT MM	VE PU
H62147	02 <input type="checkbox"/>	glasklar transparent	120	73	94	1
H62147	05 <input type="checkbox"/>	weiß white	120	73	94	1
H62147	25 <input checked="" type="checkbox"/>	rot red	120	73	94	1
H62147	34 <input checked="" type="checkbox"/>	blau blue	120	73	94	1
H62147	82 <input type="checkbox"/>	lichtgrau light grey	120	73	94	1
H62147	95 <input checked="" type="checkbox"/>	schwarz black	120	73	94	1
H61147	02 <input type="checkbox"/>	glasklar transparent	120	73	94	1
H69047	30 <input checked="" type="checkbox"/>	blau transparent blue transparent	120	73	94	1



Kleinkarteien card file boxes



H6214834



the index

KLEINKARTEI

- für DIN A8 (quer), deckender Kunststoff, Schwenkdeckel, inkl. Karteikarten & Register, für 200 Karteikarten



CARD FILE BOX

- for DIN A8 (horizontal), opaque plastic, swivel lid, incl. index cards & register, for 200 index cards



H6214802



KLEINKARTEI

- für DIN A8 (quer), transp. Kunststoff, Schwenkdeckel, inkl. Karteikarten & Register, für 200 Karteikarten



CARD FILE BOX

- for DIN A8 (horizontal), transp. plastic, swivel lid, incl. index cards & register, for 200 index cards

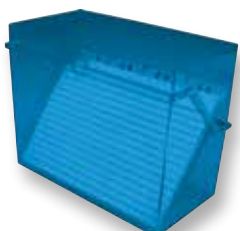

H6904830



KLEINKARTEI

- für DIN A8 (quer), transp. Kunststoff, Schwenkdeckel, inkl. Karteikarten & Register, für 200 Karteikarten



CARD FILE BOX

- for DIN A8 (horizontal), transp. plastic, swivel lid, incl. index cards & register, for 200 index cards



ART.-NR. SKU	FARB-NR. COLOUR REF.	FARBE COLOUR	BREITE MM WIDTH MM	TIEFE MM DEPTH MM	HÖHE MM HEIGHT MM	VE PU
H62148	02 <input type="checkbox"/>	glasklar transparent	80	60	72	1
H62148	25 <input type="checkbox"/>	rot red	80	60	72	1
H62148	34 <input type="checkbox"/>	blau blue	80	60	72	1
H62148	82 <input type="checkbox"/>	lichtgrau light grey	80	60	72	1
H62148	95 <input type="checkbox"/>	schwarz black	80	60	72	1
H69048	30 <input type="checkbox"/>	blau transparent blue transparent	80	60	72	1

Karteikästen card index boxes



H6212082

the admin



KARTEIKASTEN

- für DIN A5 (quer)
- deckender und matter Kunststoff
- für ca. 900 Karten (ohne Inhalt)
- Schwenkdeckel
- stapelbar
- mit Beschriftungsfeld
- inklusive einer Schwenkstütze
- [Zubehör auf Seite 63](#)



CARD FILE BOX

- for DIN A5 (horizontal)
- opaque and matt plastic
- for approx. 900 cards (without cards)
- swivel lid
- stackable
- with labeling field
- one divider included
- [accessories on page 63](#)



KARTEIKASTEN

- für DIN A5 (quer)
- deckender und matter Kunststoff
- für ca. 1.200 Karten (ohne Inhalt)
- Schwenkdeckel
- stapelbar
- mit Beschriftungsfeld
- inklusive zwei Schwenkstützen
- [Zubehör auf Seite 63](#)



CARD FILE BOX

- for DIN A5 (horizontal)
- opaque and matt plastic
- for approx. 1.200 cards (without cards)
- swivel lid
- stackable
- with labeling field
- two divider included
- [accessories on page 63](#)



H6213582

ART.-NR. SKU	FARB-NR. COLOUR REF.	FARBE COLOUR	BREITE MM WIDTH MM	TIEFE MM DEPTH MM	HÖHE MM HEIGHT MM	VE PU
H62120	82	lichtgrau light grey	237	252	175	1
H62135	82	lichtgrau light grey	241	372	177	1



MADE IN GERMANY

Karteikästen card index boxes



H6212282

the admin



KARTEIKASTEN

- für DIN A6 (quer)
- deckender und matter Kunststoff
- für ca. 900 Karten (ohne Inhalt)
- Schwenkdeckel
- stapelbar
- mit Beschriftungsfeld
- inklusive einer Schwenkstütze
- [Zubehör auf Seite 63](#)



CARD FILE BOX

- for DIN A6 (horizontal)
- opaque and matt plastic
- for approx. 900 cards (without cards)
- swivel lid
- stackable
- with labeling field
- one divider included
- [accessories on page 63](#)

ART.-NR. SKU	FARB-NR. COLOUR REF.	FARBE COLOUR	BREITE MM WIDTH MM	TIEFE MM DEPTH MM	HÖHE MM HEIGHT MM	VE PU
H62122	82 □	lichtgrau light grey	174	250	134	1

Karteikästen card index boxes



MADE IN GERMANY

Beschriftungsfeld
labeling field



H6212899

A5

KARTEIKASTEN

- für DIN A5 (quer)
- deckender und matter Kunststoff
- für ca. 1.000 Karten (ohne Inhalt)
- transparenter Schwenkdeckel
- stapelbar
- mit Beschriftungsfeld
- inklusive zwei Schwenkstützen
- [Zubehör auf Seite 63](#)



CARD FILE BOX

- for DIN A5 (horizontal)
- opaque and matt plastic
- for approx. 1.000 cards (without cards)
- transparent swivel lid
- stackable
- with labeling field
- two divider included
- [accessories on page 63](#)



H6212999

A6

KARTEIKASTEN

- für DIN A6 (quer)
- deckender und matter Kunststoff
- für ca. 1.000 Karten (ohne Inhalt)
- transparenter Schwenkdeckel
- stapelbar
- mit Beschriftungsfeld
- inklusive zwei Schwenkstützen
- [Zubehör auf Seite 63](#)



CARD FILE BOX

- for DIN A6 (horizontal)
- opaque and matt plastic
- for approx. 1.000 cards (without cards)
- transparent swivel lid
- stackable
- with labeling field
- two divider included
- [accessories on page 63](#)

ART.-NR. SKU	FARB-NR. COLOUR REF.	FARBE COLOUR	BREITE MM WIDTH MM	TIEFE MM DEPTH MM	HÖHE MM HEIGHT MM	VE PU
H62128	99 <input type="checkbox"/>	glasklar / lichtgrau transparent / light grey	229	330	148	1
H62129	99 <input type="checkbox"/>	glasklar / lichtgrau transparent / light grey	169	330	130	1



MADE IN GERMANY

Karteitröge open file boxes



H6201082



KARTEITROG

- für DIN A4 (quer)
- deckender und matter Kunststoff
- für ca. 1.200 Karten (ohne Inhalt)
- einhängbar in Hängeregistraturgestelle
- stapelbar
- inklusive zwei Schwenkstützen
- [Zubehör auf Seite 63](#)

OPEN FILE BOX

- for DIN A4 (horizontal)
- opaque and matt plastic
- for approx. 1.200 cards (without cards)
- suitable for suspension file racks
- stackable
- two dividers included
- [accessories on page 63](#)



H6201382



KARTEITROG

- für DIN A5 (quer)
- deckender und matter Kunststoff
- für ca. 1.200 Karten (ohne Inhalt)
- einhängbar in Hängeregistraturgestelle
- stapelbar
- inklusive zwei Schwenkstützen
- [Zubehör auf Seite 63](#)

OPEN FILE BOX

- for DIN A5 (horizontal)
- opaque and matt plastic
- for approx. 1.200 cards (without cards)
- suitable for suspension file racks
- stackable
- two dividers included
- [accessories on page 63](#)

ART.-NR. SKU	FARB-NR. COLOUR REF.	FARBE COLOUR	BREITE MM WIDTH MM	TIEFE MM DEPTH MM	HÖHE MM HEIGHT MM	VE PU
H62010	82 <input type="checkbox"/>	lichtgrau light grey	318	352	184	2
H62013	82 <input type="checkbox"/>	lichtgrau light grey	226	350	145	1

Karteitröge

open file boxes



MADE IN GERMANY



H6201882



KARTEITROG

- für DIN A6 (quer)
- deckender und matter Kunststoff
- für ca. 1.200 Karten (ohne Inhalt)
- einhängbar in Hängeregistraturgestelle
- stapelbar
- inklusive zwei Schwenkstützen
- [Zubehör auf Seite 63](#)



OPEN FILE BOX

- for DIN A6 (horizontal)
- opaque and matt plastic
- for approx. 1.200 cards (without cards)
- suitable for suspension file racks
- stackable
- two divider included
- [accessories on page 63](#)



H6202382



KARTEITROG

- für DIN A7 (quer)
- deckender und matter Kunststoff
- für ca. 1.200 Karten (ohne Inhalt)
- einhängbar in Hängeregistraturgestelle
- stapelbar
- inklusive zwei Schwenkstützen
- [Zubehör auf Seite 63](#)



OPEN FILE BOX

- for DIN A7 (horizontal)
- opaque and matt plastic
- for approx. 1.200 cards (without cards)
- suitable for suspension file racks
- stackable
- two divider included
- [accessories on page 63](#)

ART.-NR. SKU	FARB-NR. COLOUR REF.	FARBE COLOUR	BREITE MM WIDTH MM	TIEFE MM DEPTH MM	HÖHE MM HEIGHT MM	VE PU
H62018	82 <input type="checkbox"/>	lichtgrau light grey	165	350	115	1
H62023	82 <input type="checkbox"/>	lichtgrau light grey	124	350	96	2



MADE IN GERMANY

SCHWENKSTÜTZEN FÜR KARTEIKÄSTEN DIVIDERS FOR CARD FILE BOXES

SCHWENKSTÜTZEN FÜR KARTEITRÖGE DIVIDERS FOR OPEN FILE BOXES



H7207882

- für DIN A5 (quer)
- zusätzlich für H62120 und H62135
- for DIN A5 (horizontal)
- as addition for H62120 and H62135



H7204982

- für DIN A4 (quer)
- zusätzlich für H62010
- for DIN A4 (horizontal)
- as addition for H62010



H7202882

- für DIN A5 (quer)
- zusätzlich für H62128
- for DIN A5 (horizontal)
- as addition for H62128



H7204582

- für DIN A5 (quer)
- zusätzlich für H62013
- for DIN A5 (horizontal)
- as addition for H62013



H7203682

- für DIN A6 (quer)
- zusätzlich für H62129
- for DIN A6 (horizontal)
- as addition for H62129



H7204182

- für DIN A6 (quer)
- zusätzlich für H62018
- for DIN A6 (horizontal)
- as addition for H62018



H7207982

- für DIN A6 (quer)
- zusätzlich für H62122
- for DIN A6 (horizontal)
- as addition for H62122



H7203782

- für DIN A7 (quer)
- zusätzlich für H62023
- for DIN A7 (horizontal)
- as addition for H62023

ART.-NR. SKU	FARB-NR. COLOUR REF.	FARBE COLOUR	BREITE MM WIDTH MM	TIEFE MM DEPTH MM	HÖHE MM HEIGHT MM	VE PU
H72028	82 <input type="checkbox"/>	lichtgrau light grey	222	3	154	1
H72036	82 <input type="checkbox"/>	lichtgrau light grey	112	3	60	1
H72037	82 <input type="checkbox"/>	lichtgrau light grey	123	2	80	1
H72041	82 <input type="checkbox"/>	lichtgrau light grey	164	3	109	1
H72045	82 <input type="checkbox"/>	lichtgrau light grey	224	2	153	1
H72049	82 <input type="checkbox"/>	lichtgrau light grey	314	3	214	1
H72078	82 <input type="checkbox"/>	lichtgrau light grey	228	2	132	1
H72079	82 <input type="checkbox"/>	lichtgrau light grey	164	2	95	1

Hängeregistraturgestelle

rack for suspension files

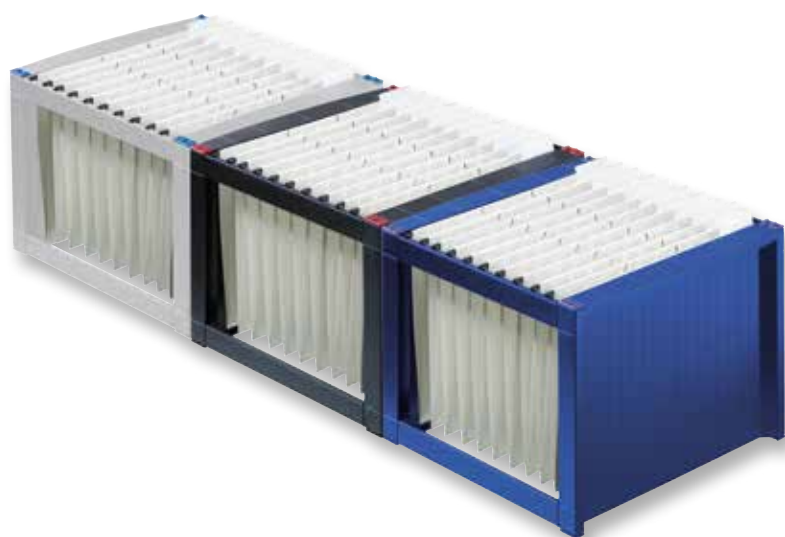

the rack



HÄNGEREGISTRATURGESTELL

- extra stabile Ausführung
- für ca. 40 handelsübliche Hängeregistraturen
- deckender und matter Kunststoff
- stapelbar
- leichter Zusammenbau mit Steckverbindungen
- schwarze GummifüÙe schützen vor dem Verrutschen



RACK FOR SUSPENSION FILES

- extra stable construction
- rack for approx. 40 standard suspension files
- opaque and matt plastic
- stackable
- easy assembly with connectors
- black anti-slip rubber pads



ART.-NR. SKU	FARB-NR. COLOUR REF.	FARBE COLOUR	BREITE MM WIDTH MM	TIEFE MM DEPTH MM	HÖHE MM HEIGHT MM	VE PU
H61100	34 ■	blau blue	360	380	272	1
H61100	84 □	lichtgrau light grey	360	380	272	1
H61100	92 ■	schwarz black	360	380	272	1



the mobil box



MOBILBOX

- Transportbox mit Rolloverschluß für den mobilen Büroinsatz, beim Kunden und auf Reisen
- Platz für 25 Hängemappen oder 2 Aktenordner DIN A4, oder einer Kombination (auch mit Laptop)
- Schiene für Hängeregistratur
- Tragegriff
- Rollo verschwindet im Gehäuse
- deckender und matter Kunststoff
- stapelbar
- mit Beschriftungsfeld

MOBILBOX

- transport box with roll-over cover for the mobile office, customer visit and away on travel
- space for 25 suspension files or 2 folders DIN A4, or combination of both (also combination with notebook possible)
- rack for the suspension files
- with swivelling handle
- roll-over cover
- opaque and matt plastic
- stackable
- with labelling field



ART.-NR. SKU	FARB-NR. COLOUR REF.	FARBE COLOUR	BREITE MM WIDTH MM	TIEFE MM DEPTH MM	HÖHE MM HEIGHT MM	VE PU
H61101	93 ■	schwarz / blau black / blue	425	200	305	1
H61101	98 ■	schwarz / lichtgrau black / light grey	425	200	305	1
H61101	95 ■	schwarz black	425	200	305	1

Schubladenboxen drawer boxes

Weitere Details zur Serie S:10
further details about the series p:10



MADE IN GERMANY



H6429552



the green chameleon

SCHUBLADENBOX



- deckendes und mattes Material
- recycelter Kunststoff (mindestens 80% Post-Consumer Material)
- Zertifizierung mit dem Umweltzeichen „Blauer Engel“
- Teil der Serie „the green“
- stapelbar
- vier Schübe für DIN A4 Formate
- Innenabmessung der Schübe: B 229, T 306, H 38 mm
- formschöne Griffmulde
- Schübe mit Auszugssperre

DRAWER BOX

- opaque and matt material
- recycled plastic (at least 80% post-consumer-material)
- certification with the environmental label „Blauer Engel“
- part of the series „the green“
- stackable
- four drawer fronts for DIN A4 size
- inner dimensions of drawers: w 229, d 306, h 38 mm
- elegant recessed grip
- drawers with pull-out lock



H6429525



H6429534



H6429552



H6429582



H6429595

ART.-NR. SKU	FARB-NR. COLOUR REF.	FARBE COLOUR	BREITE MM WIDTH MM	TIEFE MM DEPTH MM	HÖHE MM HEIGHT MM	VE PU
H64295	25 ■	rot red	265	332	215	1
H64295	34 ■	blau blue	265	332	215	1
H64295	52 ■	grün green	265	332	215	1
H64295	82 ■	lichtgrau light grey	265	332	215	1
H64295	95 ■	schwarz black	265	332	215	1



Individuelle Designs möglich
individual designs possible

Schubladenboxen drawer boxes



H6129635



the chameleon



SCHUBLADENBOX

- Fronten werden durch „IML“-Verfahren dekoriert
- hochwertiger, unlösbarer, kratz- und stoßfester Druck
- durchgehendes Design für alle vier Schübe möglich
- aus bruchfestem Kunststoff
- stapelbar
- vier Schübe für DIN A4 Formate
- Innenabmessung der Schübe: B 227, T 303, H 37 mm
- formschöne Griffmulde
- Schübe mit Auszugssperre
- Gehäusefarbe weiß
- graue Gehäusefarbe auf Anfrage



DRAWER BOX

- drawer front decorated with „IML“-technique
- high-class, undetachable, scratch- and shockproof print
- full-length design possible for all four drawer fronts
- made of shatterproof plastic
- stackable
- four drawer fronts for DIN A4 size
- inner dimensions of drawers: w 227, d 303, h 37 mm
- elegant recessed grip
- drawers with pull-out lock
- case colour white
- grey case colour on request



H6129695



H6129626



H6129634



H6129635



H6129650



H6129675



H6129676

ART.-NR. SKU	FARB-NR. COLOUR REF.	NAME NAME	BREITE MM WIDTH MM	TIEFE MM DEPTH MM	HÖHE MM HEIGHT MM	VE PU
H61296	95 ■	dark hexagon	262	330	212	1
H61296	26 ■	wild flower	262	330	212	1
H61296	34 ■	cold water	262	330	212	1
H61296	35 ■	arctic	262	330	212	1
H61296	50 ■	springtime	262	330	212	1
H61296	75 ■	journey	262	330	212	1
H61296	76 ■	big apple	262	330	212	1

Schubladenboxen drawer boxes

Individuelle Designs möglich
individual designs possible



MADE IN GERMANY



H6129505



the chameleon

A4

SCHUBLADENBOX

- Fronten werden durch „IML“-Verfahren dekoriert
- hochwertiger, unlösbarer, kratz- und stoßfester Druck
- durchgehendes Design für alle vier Schübe möglich
- aus bruchfestem Kunststoff
- stapelbar
- vier Schübe für DIN A4 Formate
- Innenabmessung der Schübe: B 227, T 303, H 37 mm
- formschöne Griffmulde
- Schübe mit Auszugssperre
- Gehäusefarbe weiß
- graue Gehäusefarbe auf Anfrage



DRAWER BOX

- drawer front decorated with „IML“-technique
- high-class, undetachable, scratch- and shockproof print
- full-length design possible for all four drawer fronts
- made of shatterproof plastic
- stackable
- four drawer fronts for DIN A4 size
- inner dimensions of drawers: w 227, d 303, h 37 mm
- elegant recessed grip
- drawers with pull-out lock
- case colour white
- grey case colour on request



H6129595



H6129505



H6129525



H6129534

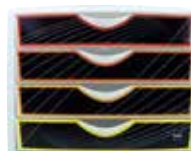

H6129569

ART.-NR. SKU	FARB-NR. COLOUR REF.	NAME NAME	BREITE MM WIDTH MM	TIEFE MM DEPTH MM	HÖHE MM HEIGHT MM	VE PU
H61295	95 ■	black king	262	330	212	1
H61295	05 □	white queen	262	330	212	1
H61295	25 ■	red rook	262	330	212	1
H61295	34 ■	blue knight	262	330	212	1
H61295	69 ■	priority	262	330	212	1

Schubladenboxen drawer boxes



H6129402



H6129420

the wave

A4

SCHUBLADENBOX

- für DIN A4
- weißes, opakes, kratz- und stoßfestes Gehäuse aus Kunststoff
- Innenabmessung der Schübe: B 235, T 315, H 35 mm
- fünf Schübe aus PS, leicht ausziehbar, mit Auszugssperre
- ergonomische Form der Schubladenfront für den leichten Zugriff
- mit Beschriftungsfeld

DRAWER BOX

- for DIN A4
- white, opaque, scratch and shock resistant casing made of plastic
- inner dimensions of drawers: w 235, d 315, h 35 mm
- five drawers made of PS, open easily, with pull-out lock
- ergonomic design of the drawer front for easy access
- with labelling field

ART.-NR. SKU	FARB-NR. COLOUR REF.	FARBE COLOUR	BREITE MM WIDTH MM	TIEFE MM DEPTH MM	HÖHE MM HEIGHT MM	VE PU
H61294	02 <input type="checkbox"/>	glasklar transparent	268	340	250	4
H61294	20 <input type="checkbox"/>	rot transparent red transparent	268	340	250	4
H61294	30 <input type="checkbox"/>	blau transparent blue transparent	268	340	250	4
H61294	50 <input type="checkbox"/>	grün transparent green transparent	268	340	250	4
H61294	82 <input type="checkbox"/>	mittelgrau mid grey	268	340	250	4
H61294	98 <input type="checkbox"/>	schwarz black	268	340	250	4

Aufbewahrungsboxen storage boxes



the 9-line



H6166052



32L



AUFBEWAHRUNGSBOX

- 32 Liter
- recycelter Kunststoff
- Staubschutz durch verschließbaren Deckel mit Klickverschluss
- stapelbar und nestbar

STORAGE BOX

- 32 litre
- recycled plastic
- dust protection by lockable cover with click lock
- stackable and nestable



H6166152



45L



AUFBEWAHRUNGSBOX

- 45 Liter
- recycelter Kunststoff
- Staubschutz durch verschließbaren Deckel mit Klickverschluss
- stapelbar und nestbar

STORAGE BOX

- 45 litre
- recycled plastic
- dust protection by lockable cover with click lock
- stackable and nestable

ART.-NR. SKU	FARB-NR. COLOUR REF.	FARBE COLOUR	LITER LITRE	BREITE MM WIDTH MM	TIEFE MM DEPTH MM	HÖHE MM HEIGHT MM	VE PU
H61660	52	grün/schwarz green/black	32	600	400	180	6
H61661	52	grün/schwarz green/black	45	600	400	260	6



Aufbewahrungsboxen storage boxes

the 9-line



H6166252



H6166352



AUFBEWAHRUNGSBOX

- 62 Liter
- recycelter Kunststoff
- Staubschutz durch verschließbaren Deckel mit Klickverschluss
- stapelbar und nestbar

62L



STORAGE BOX

- 62 litre
- recycled plastic
- dust protection by lockable cover with click lock
- stackable and nestable



AUFBEWAHRUNGSBOX

- 72 Liter
- recycelter Kunststoff
- Staubschutz durch verschließbaren Deckel mit Klickverschluss
- stapelbar und nestbar

72L



STORAGE BOX

- 72 litre
- recycled plastic
- dust protection by lockable cover with click lock
- stackable and nestable



ART.-NR. SKU	FARB-NR. COLOUR REF.	FARBE COLOUR	LITER LITRE	BREITE MM WIDTH MM	TIEFE MM DEPTH MM	HÖHE MM HEIGHT MM	VE PU
H61662	52	grün/schwarz green/black	62	600	400	340	6
H61663	52	grün/schwarz green/black	72	600	400	420	6

Aufbewahrungsboxen storage boxes



perfekt für Visitenkarten
perfect for business cards



H6162002

0,2L



the 9-line

AUFBEWAHRUNGSBOX

- 0,2 Liter
- transparenter und lebensmittelechter Kunststoff
- Staubschutz durch verschließbaren Deckel mit Klickverschluss
- stapelbar und nestbar
- perfekt geeignet für Visitenkarten

STORAGE BOX

- 0,2 litre
- transparent and food safe plastic
- dust protection by lockable cover with click lock
- stackable and nestable
- perfect for business cards

NEUES PRODUKT
2021
NEW PRODUCT



H6164002

0,4L



AUFBEWAHRUNGSBOX

- 0,4 Liter
- transparenter und lebensmittelechter Kunststoff
- Staubschutz durch verschließbaren Deckel mit Klickverschluss
- stapelbar und nestbar

STORAGE BOX

- 0,4 litre
- transparent and food safe plastic
- dust protection by lockable cover with click lock
- stackable and nestable



H6162102

0,5L



AUFBEWAHRUNGSBOX

- 0,5 Liter
- transparenter und lebensmittelechter Kunststoff
- Staubschutz durch verschließbaren Deckel mit Klickverschluss
- stapelbar und nestbar

STORAGE BOX

- 0,5 litre
- transparent and food safe plastic
- dust protection by lockable cover with click lock
- stackable and nestable

ART.-NR. SKU	FARB-NR. COLOUR REF.	FARBE COLOUR	LITER LITRE	BREITE MM WIDTH MM	TIEFE MM DEPTH MM	HÖHE MM HEIGHT MM	VE PU
H61620	02 <input type="checkbox"/>	glasklar transparent	0,2	118	77	30	12
H61640	02 <input type="checkbox"/>	glasklar transparent	0,4	118	77	62	12
H61621	02 <input type="checkbox"/>	glasklar transparent	0,5	100	150	65	12



Aufbewahrungsboxen storage boxes

the 9-line



H6162202

0,8L



AUFBEWAHRUNGSBOX

- 0,8 Liter
- transparenter und lebensmittelechter Kunststoff
- Staubschutz durch verschließbaren Deckel mit Klickverschluss
- stapelbar und nestbar

STORAGE BOX

- 0,8 litre
- transparent and food safe plastic
- dust protection by lockable cover with click lock
- stackable and nestable



H6164102

NEUES PRODUKT
2021
NEW PRODUCT

0,9L



AUFBEWAHRUNGSBOX

- 0,9 Liter
- transparenter und lebensmittelechter Kunststoff
- Staubschutz durch verschließbaren Deckel mit Klickverschluss
- stapelbar und nestbar

STORAGE BOX

- 0,9 litre
- transparent and food safe plastic
- dust protection by lockable cover with click lock
- stackable and nestable



H6162302

1L



AUFBEWAHRUNGSBOX

- 1 Liter
- transparenter und lebensmittelechter Kunststoff
- Staubschutz durch verschließbaren Deckel mit Klickverschluss
- stapelbar und nestbar

STORAGE BOX

- 1 litre
- transparent and food safe plastic
- dust protection by lockable cover with click lock
- stackable and nestable

ART.-NR. SKU	FARB-NR. COLOUR REF.	FARBE COLOUR	LITER LITRE	BREITE MM WIDTH MM	TIEFE MM DEPTH MM	HÖHE MM HEIGHT MM	VE PU
H61622	02 <input type="checkbox"/>	glasklar transparent	0,8	100	150	105	12
H61641	02 <input type="checkbox"/>	glasklar transparent	0,9	270	86	60	12
H61623	02 <input type="checkbox"/>	glasklar transparent	1	200	150	65	6

Aufbewahrungsboxen storage boxes



the 9-line



H6160802

1,3L



AUFBEWAHRUNGSBOX

- 1,3 Liter
- deckender und transparenter (lebensmittelechter) Kunststoff
- Staubschutz durch verschließbaren Deckel mit Klickverschluss
- 1 x Einsatz 0,25 Liter und 1 x Einsatz 0,85 Liter
- stapelbar und nestbar (ohne Einsätze)

STORAGE BOX

- 1,3 litre
- opaque and transparent (food safe) plastic
- dust protection by lockable cover with click lock
- 1 insert 0,25 litre and 1 insert 0,85 litre
- stackable and nestable (without insets)



H6162402

2L



AUFBEWAHRUNGSBOX

- 2 Liter
- transparenter und lebensmittelechter Kunststoff
- Staubschutz durch verschließbaren Deckel mit Klickverschluss
- stapelbar und nestbar

STORAGE BOX

- 2 litre
- transparent and food safe plastic
- dust protection by lockable cover with click lock
- stackable and nestable



H6162502

3L



AUFBEWAHRUNGSBOX

- 3 Liter
- transparenter und lebensmittelechter Kunststoff
- Staubschutz durch verschließbaren Deckel mit Klickverschluss
- stapelbar und nestbar

STORAGE BOX

- 3 litre
- transparent and food safe plastic
- dust protection by lockable cover with click lock
- stackable and nestable

ART.-NR. SKU	FARB-NR. COLOUR REF.	FARBE COLOUR	LITER LITRE	BREITE MM WIDTH MM	TIEFE MM DEPTH MM	HÖHE MM HEIGHT MM	VE PU
H61608	02 <input type="checkbox"/>	glasklar transparent	1,3	270	84	90	4
H61624	02 <input type="checkbox"/>	glasklar transparent	2	200	150	105	6
H61625	02 <input type="checkbox"/>	glasklar transparent	3	200	150	145	6



Aufbewahrungsboxen storage boxes

the 9-line



H6160902

3,5L



AUFBEWAHRUNGSBOX

- 3,5 Liter
- deckender und transparenter (lebensmittelechter) Kunststoff
- Staubschutz durch verschließbaren Deckel mit Klickverschluss
- 4 x Einsatz 0,25 Liter und 3 x Einsatz 0,55 Liter
- stapelbar und nestbar (ohne Einsätze)

STORAGE BOX

- 3,5 litre
- opaque and transparent (food safe) plastic
- dust protection by lockable cover with click lock
- 4 x insert 0,25 litre and 3 x insert 0,55 litre
- stackable and nestable (without insets)



H6160002

4L



AUFBEWAHRUNGSBOX

- 4 Liter
- transparenter, lebensmittelechter Kunststoff
- Staubschutz durch verschließbaren Deckel mit Klickverschluss
- mit Tragegriff
- stapelbar und nestbar

STORAGE BOX

- 4 litre
- transparent and food safe plastic
- dust protection by lockable cover with click lock
- with carrying handle
- stackable and nestable



H6160102

6L



AUFBEWAHRUNGSBOX

- 6 Liter
- transparenter, lebensmittelechter Kunststoff
- Staubschutz durch verschließbaren Deckel mit Klickverschluss
- mit Tragegriff
- stapelbar und nestbar

STORAGE BOX

- 6 litre
- transparent and food safe plastic
- dust protection by lockable cover with click lock
- with carrying handle
- stackable and nestable

ART.-NR. SKU	FARB-NR. COLOUR REF.	FARBE COLOUR	LITER LITRE	BREITE MM WIDTH MM	TIEFE MM DEPTH MM	HÖHE MM HEIGHT MM	VE PU
H61609	02	glasklar transparent	3,5	385	141	93	4
H61600	02	glasklar transparent	4	300	200	105	6
H61601	02	glasklar transparent	6	300	200	145	6

Aufbewahrungsboxen storage boxes



the 9-line

NEUES PRODUKT
2021
NEW PRODUCT



H6164705



H6160202



H6160302

6L



AUFBEWAHRUNGSBOX

- 6 Liter
- deckender und matter Kunststoff
- Staubschutz durch verschließbaren Deckel mit Klickverschluss
- mit Tragegriff
- stapelbar und nestbar
- perfekt geeignet als Erste-Hilfe-Box

STORAGE BOX

- 6 litre
- opaque and matt plastic
- dust protection by lockable cover with click lock
- with carrying handle
- stackable and nestable
- perfect as first aid box

10L



AUFBEWAHRUNGSBOX

- 10 Liter
- transparenter, lebensmittelechter Kunststoff
- Staubschutz durch verschließbaren Deckel mit Klickverschluss
- mit Tragegriff
- stapelbar und nestbar
- perfekt geeignet für das Archivieren von DIN A4 Blättern

STORAGE BOX

- 10 litre
- transparent and food safe plastic
- dust protection by lockable cover with click lock
- with carrying handle
- stackable and nestable
- perfect for archiving A4 sheets

12L



AUFBEWAHRUNGSBOX

- 12 Liter
- transparenter und lebensmittelechter Kunststoff
- Staubschutz durch verschließbaren Deckel mit Klickverschluss
- mit Tragegriff
- stapelbar und nestbar
- perfekt geeignet für das Archivieren von DIN A4 Blättern

STORAGE BOX

- 12 litre
- transparent and food safe plastic
- dust protection by lockable cover with click lock
- with carrying handle
- stackable and nestable
- perfect for archiving A4 sheets

ART.-NR. SKU	FARB-NR. COLOUR REF.	FARBE COLOUR	LITER LITRE	BREITE MM WIDTH MM	TIEFE MM DEPTH MM	HÖHE MM HEIGHT MM	VE PU
H61647	05	weiß / rot white / red	6	300	200	145	4
H61602	02	glasklar transparent	10	400	300	115	6
H61603	02	glasklar transparent	12	400	300	145	6



Aufbewahrungsboxen storage boxes

perfekt für DIN A4
perfect for DIN A4



H6162602

15L



AUFBEWAHRUNGSBOX

- 15 Liter
- transparenter und lebensmittelechter Kunststoff
- Staubschutz durch verschließbaren Deckel mit Klickverschluss
- mit Tragegriff
- stapelbar und nestbar
- perfekt geeignet für das Archivieren von DIN A4 Blättern

STORAGE BOX

- 15 litre
- transparent and food safe plastic
- dust protection by lockable cover with click lock
- with carrying handle
- stackable and nestable
- perfect for archiving A4 sheets



H6162802

18L



AUFBEWAHRUNGSBOX

- 18 Liter
- transparenter und lebensmittelechter Kunststoff
- Staubschutz durch verschließbaren Deckel mit Klickverschluss
- stapelbar und nestbar

STORAGE BOX

- 18 litre
- transparent and food safe plastic
- dust protection by lockable cover with click lock
- stackable and nestable

ART.-NR. SKU	FARB-NR. COLOUR REF.	FARBE COLOUR	LITER LITRE	BREITE MM WIDTH MM	TIEFE MM DEPTH MM	HÖHE MM HEIGHT MM	VE PU
H61626	02 <input type="checkbox"/>	glasklar transparent	15	400	300	185	6
H61628	02 <input type="checkbox"/>	glasklar transparent	18	390	380	180	6

Aufbewahrungsboxen storage boxes



NEUES PRODUKT
2021
NEW PRODUCT

the 9-line



H6164805

22L



AUFBEWAHRUNGSBOX

- 22 Liter
- deckender und matter Kunststoff
- Staubschutz durch verschließbaren Deckel mit Klickverschluss
- mit Tragegriff
- stapelbar und nestbar
- perfekt geeignet als Erste-Hilfe-Box

STORAGE BOX

- 22 litre
- opaque and matt plastic
- dust protection by lockable cover with click lock
- with carrying handle
- stackable and nestable
- perfect as first aid box



H6161002

22L



AUFBEWAHRUNGSBOX

- 22 Liter
- deckender und transparenter (lebensmittelechter) Kunststoff
- Staubschutz durch verschließbaren Deckel mit Klickverschluss
- 1 x Einsatz mit Fächern: 1 x 2 Liter, 2 x 1 Liter und 4 x 0,5 Liter
- mit Tragegriff
- stapelbar und nestbar (ohne Einsätze)
- perfekt geeignet für das Archivieren von DIN A4 Blättern

STORAGE BOX

- 22 litre
- opaque and transparent (food safe) plastic
- dust protection by lockable cover with click lock
- 1 x insert with compartments: 1 x 2 litre, 2 x 1 litre and 4 x 0,5 litre
- with carrying handle
- stackable and nestable (without insets)
- perfect for archiving A4 sheets

perfekt für DIN A4
perfect for DIN A4



H6160402

22L



AUFBEWAHRUNGSBOX

- 22 Liter
- transparenter und lebensmittelechter Kunststoff
- Staubschutz durch verschließbaren Deckel mit Klickverschluss
- mit Tragegriff
- stapelbar und nestbar
- perfekt geeignet für das Archivieren von DIN A4 Blättern

STORAGE BOX

- 22 litre
- transparent and food safe plastic
- dust protection by lockable cover with click lock
- with carrying handle
- stackable and nestable
- perfect for archiving A4 sheets

ART.-NR. SKU	FARB-NR. COLOUR REF.	FARBE COLOUR	LITER LITRE	BREITE MM WIDTH MM	TIEFE MM DEPTH MM	HÖHE MM HEIGHT MM	VE PU
H61648	05	weiß / rot white / red	22	400	300	260	4
H61610	02	glasklar transparent	22	400	300	255	4
H61604	02	glasklar transparent	22	400	300	255	6



Aufbewahrungsboxen storage boxes

the 9-line

NEUES PRODUKT
2021
NEW PRODUCT



H6164202

25L



AUFBEWAHRUNGSBOX

- 25 Liter
- transparenter und lebensmittelechter Kunststoff
- Staubschutz durch verschließbaren Deckel mit Klickverschluss
- stapelbar und nestbar

STORAGE BOX

- 25 litre
- transparent and food safe plastic
- dust protection by lockable cover with click lock
- stackable and nestable

NEUES PRODUKT
2021
NEW PRODUCT



H6164302

32L



AUFBEWAHRUNGSBOX

- 32 Liter
- transparenter und lebensmittelechter Kunststoff
- Staubschutz durch verschließbaren Deckel mit Klickverschluss
- stapelbar und nestbar

STORAGE BOX

- 32 litre
- transparent and food safe plastic
- dust protection by lockable cover with click lock
- stackable and nestable

ART.-NR. SKU	FARB-NR. COLOUR REF.	FARBE COLOUR	LITER LITRE	BREITE MM WIDTH MM	TIEFE MM DEPTH MM	HÖHE MM HEIGHT MM	VE PU
H61642	02 <input type="checkbox"/>	glasklar transparent	25	500	400	180	6
H61643	02 <input type="checkbox"/>	glasklar transparent	32	600	400	180	6

Aufbewahrungsboxen storage boxes



the 9-line



H6160502

36L



AUFBEWAHRUNGSBOX

- 36 Liter
- transparenter und lebensmittelechter Kunststoff
- Staubschutz durch verschließbaren Deckel mit Klickverschluss
- stapelbar und nestbar

STORAGE BOX

- 36 litre
- transparent and food safe plastic
- dust protection by lockable cover with click lock
- stackable and nestable

NEUES PRODUKT
2021
NEW PRODUCT

45L



AUFBEWAHRUNGSBOX

- 36 Liter
- transparenter und lebensmittelechter Kunststoff
- Staubschutz durch verschließbaren Deckel mit Klickverschluss
- stapelbar und nestbar

STORAGE BOX

- 36 litre
- transparent and food safe plastic
- dust protection by lockable cover with click lock
- stackable and nestable



H6164402

ART.-NR. SKU	FARB-NR. COLOUR REF.	FARBE COLOUR	LITER LITRE	BREITE MM WIDTH MM	TIEFE MM DEPTH MM	HÖHE MM HEIGHT MM	VE PU
H61605	02 <input type="checkbox"/>	glasklar transparent	36	500	400	255	6
H61644	02 <input type="checkbox"/>	glasklar transparent	45	600	400	260	6



Aufbewahrungsboxen storage boxes



H6162702

the 9-line

52L

AUFBEWAHRUNGSBOX

- 52 Liter
- transparenter und lebensmittelechter Kunststoff
- Staubschutz durch verschließbaren Deckel mit Klickverschluss
- stapelbar und nestbar



STORAGE BOX

- 52 litre
- transparent and food safe plastic
- dust protection by lockable cover with click lock
- stackable and nestable



H6164502

NEUES PRODUKT
2021
NEW PRODUCT

60L

AUFBEWAHRUNGSBOX

- 60 Liter
- transparenter und lebensmittelechter Kunststoff
- Staubschutz durch verschließbaren Deckel mit Klickverschluss
- stapelbar und nestbar



STORAGE BOX

- 60 litre
- transparent and food safe plastic
- dust protection by lockable cover with click lock
- stackable and nestable



H6163102

60L

AUFBEWAHRUNGSBOX

- 60 Liter
- transparenter und lebensmittelechter Kunststoff
- mit 360° schwenkbaren Rollen
- Staubschutz durch verschließbaren Deckel mit Klickverschluss
- stapelbar und nestbar



STORAGE BOX

- 60 litre
- transparent and food safe plastic
- mit 360° swiveling castors
- dust protection by lockable cover with click lock
- stackable and nestable

ART.-NR. SKU	FARB-NR. COLOUR REF.	FARBE COLOUR	LITER LITRE	BREITE MM WIDTH MM	TIEFE MM DEPTH MM	HÖHE MM HEIGHT MM	VE PU
H61627	02	glasklar transparent	52	500	400	380	6
H61645	02	glasklar transparent	60	800	500	180	6
H61631	02	glasklar transparent	60	800	500	200	6

Aufbewahrungsboxen storage boxes



H6163302

perfekt für Ordner
perfect for folders



H6163402



H6164602

the 9-line

62L



AUFBEWAHRUNGSBOX

- 62 Liter
- transparenter und lebensmittelechter Kunststoff
- Staubschutz durch verschließbaren Deckel mit Klickverschluss
- stapelbar und nestbar

STORAGE BOX

- 62 litre
- transparent and food safe plastic
- dust protection by lockable cover with click lock
- stackable and nestable

72L



AUFBEWAHRUNGSBOX

- 72 Liter
- transparenter und lebensmittelechter Kunststoff
- Staubschutz durch verschließbaren Deckel mit Klickverschluss
- stapelbar und nestbar
- perfekt geeignet für das Archivieren von Ordnern

STORAGE BOX

- 72 litre
- transparent and food safe plastic
- dust protection by lockable cover with click lock
- stackable and nestable
- perfectly suitable for archiving folders

NEUES PRODUKT
2021
NEW PRODUCT

120L



AUFBEWAHRUNGSBOX

- 120 Liter
- transparenter und lebensmittelechter Kunststoff
- Staubschutz durch verschließbaren Deckel mit Klickverschluss
- stapelbar und nestbar

STORAGE BOX

- 120 litre
- transparent and food safe plastic
- dust protection by lockable cover with click lock
- stackable and nestable

ART.-NR. SKU	FARB-NR. COLOUR REF.	FARBE COLOUR	LITER LITRE	BREITE MM WIDTH MM	TIEFE MM DEPTH MM	HÖHE MM HEIGHT MM	VE PU
H61633	02	glasklar transparent	62	600	400	340	6
H61634	02	glasklar transparent	72	600	400	420	6
H61646	02	glasklar transparent	120	800	500	380	6



Klappboxen folding boxes



mit Tragegriffen
with carrying handles



H6180588



H6180488



the flap-line



KLAPPBOX

- 24 Liter
- deckender, matten und unempfindlicher Kunststoff
- ideal für Transport und Archivierung
- bis 15 kg belastbar
- zusätzlicher Tragegriff
- lässt sich bei Nichtgebrauch einfach zusammenklappen und platzsparend verstauen



FOLDING BOX

- 24 litres
- opaque, matt and insensitive plastic
- ideal for transport and archiving
- loadable up to 15 kg
- additional carrying handle
- can be easily folded when not in use and stowed away to save space



KLAPPBOX

- 32 Liter
- deckender, matten und unempfindlicher Kunststoff
- ideal für Transport und Archivierung
- bis 16 kg belastbar
- lässt sich bei Nichtgebrauch einfach zusammenklappen und platzsparend verstauen



FOLDING BOX

- 32 litres
- opaque, matt and insensitive plastic
- ideal for transport and archiving
- loadable up to 16 kg
- can be easily folded when not in use and stowed away to save space

ART.-NR. SKU	FARB-NR. COLOUR REF.	FARBE COLOUR	LITER LITRE	BREITE MM WIDTH MM	TIEFE MM DEPTH MM	HÖHE MM HEIGHT MM	VE PU
H61805	88 ■	anthrazit anthracite	24	440	315	210	6
H61804	88 ■	anthrazit / schwarz anthracite / black	32	350	475	227	10

Klappboxen folding boxes



H6180088



mit Tragegriffen
with carrying handles



H6180188

the flap-line

32 L

KLAPPBOX

- 32 Liter
- deckender, matter und unempfindlicher Kunststoff
- ideal für Transport und Archivierung
- bis 30 kg belastbar
- lässt sich bei Nichtgebrauch einfach zusammenklappen und platzsparend verstauen



FOLDING BOX

- 32 litres
- opaque, matt and insensitive plastic
- ideal for transport and archiving
- loadable up to 30 kg
- can be easily folded when not in use and stowed away to save space

32 L

KLAPPBOX

- 32 Liter
- deckender, matter und unempfindlicher Kunststoff
- ideal für Transport und Archivierung
- bis 30 kg belastbar
- zusätzliche Tragegriffe (bis 5 kg belastbar)
- lässt sich bei Nichtgebrauch einfach zusammenklappen und platzsparend verstauen



FOLDING BOX

- 32 litres
- opaque, matt and insensitive plastic
- ideal for transport and archiving
- loadable up to 30 kg
- additional carrying handles (loadable up to 5 kg)
- can be easily folded when not in use and stowed away to save space

ART.-NR. SKU	FARB-NR. COLOUR REF.	FARBE COLOUR	LITER LITRE	BREITE MM WIDTH MM	TIEFE MM DEPTH MM	HÖHE MM HEIGHT MM	VE PU
H61800	88 ■	anthrazit anthracite	32	360	490	245	6
H61801	88 ■	anthrazit anthracite	32	360	490	255	6



Klappboxen folding boxes



H6180295



für schwere Lasten
for heavy loads



H6180388

NEUE FARBEN
2021
NEW COLOURS

the flap-line

46 L

KLAPPBOX

- 46 Liter
- deckender, matter, unempfindlicher und lebensmittelechter Kunststoff
- ideal für Transport und Archivierung
- bis 27 kg belastbar
- lässt sich bei Nichtgebrauch einfach zusammenklappen und platzsparend verstauen



FOLDING BOX

- 46 litres
- opaque, matt, insensitive and food safe plastic
- ideal for transport and archiving
- loadable up to 27 kg
- can be easily folded when not in use and stowed away to save space

45 L

KLAPPBOX

- 45 Liter
- deckender, matter und unempfindlicher Kunststoff
- ideal für Transport und Archivierung
- bis 30 kg belastbar
- mit verstärkten Scharnieren
- lässt sich bei Nichtgebrauch einfach zusammenklappen und platzsparend verstauen



FOLDING BOX

- 45 litres
- opaque, matt and insensitive plastic
- ideal for transport and archiving
- loadable up to 30 kg
- with reinforced hinges
- can be easily folded when not in use and stowed away to save space

ART.-NR. SKU	FARB-NR. COLOUR REF.	FARBE COLOUR	LITER LITRE	BREITE MM WIDTH MM	TIEFE MM DEPTH MM	HÖHE MM HEIGHT MM	VE PU
H61802	95 ■	schwarz black	46	380	540	265	6
H61802	88 ■	anthrazit anthracite	46	380	540	265	6
H61803	88 ■	anthrazit anthracite	45	354	530	284	6

Abfallsammlung & -trennung

waste disposal & separation

Einfach sortiert und sauber getrennt

Da die Mülltrennung bald für alle Unternehmen Pflicht wird, sollte die umweltfreundliche Entsorgung des Abfalls bereits am Arbeitsplatz beginnen – einfach sortiert und sauber nach Wertstoffen getrennt.

Von Push- und Tretabfallbehältern, über Design- und Systempapierkörbe bis hin zu TÜV-geprüften Sicherheitspapierkörben bietet helit ein umfassendes Sortiment für maßgeschneiderte Lösungen zur Abfallsammlung und Abfalltrennung an.

Die Papierkörbe und Abfallbehälter aus Kunststoff und Metall sind von 5 l bis 120 l Füllvermögen in verschiedensten Farben erhältlich. Preisgekrönte Ideen wie z.B. die Systempapierkörbe „the double“ und „the triple“ sind richtungsweisend für eine fachgerechte Mülltrennung.

simply sorted and cleanly separated

As waste separation will soon become mandatory for all companies, the environmentally friendly disposal of waste should start at the workplace - simply sorted and separated according to recyclables.

From push and pedal waste bins to design and system bins to TÜV-tested safety waste bins, helit offers a comprehensive range for tailor-made waste collection and waste separation solutions.

The plastic and metal made waste bins are available in various colours from 5 l to 120 l. Award-winning ideas, e.g. the system waste bins "the double" and "the triple" are directional for a proper waste separation.



Abfallsammlung & -trennung

Papierkörbe aus Kunststoff	Seite 88-95
Papierkörbe aus Metall	Seite 96-99
System-Papierkörbe aus Kunststoff	Seite 100-101
Abfalltonne aus Kunststoff	Seite 102-103
Sicherheitspapierkörbe aus Kunststoff	Seite 104-108
Sicherheitspapierkörbe aus Metall	Seite 109-113
Push-Abfallbehälter aus Kunststoff	Seite 114-118
Push-Abfallbehälter aus Metall	Seite 118-119
Push-Tretabfallbehälter aus Metall	Seite 120
Tret-Abfallbehälter aus Kunststoff	Seite 121-123
Silberionen-Tretabfallbehälter aus Metall	Seite 124-125
Tret-Abfallbehälter aus Metall	Seite 126-131
Tisch-Abfallbehälter aus Metall	Seite 132
Stand-Ascher aus Metall	Seite 133
Schirmständer aus Metall	Seite 134
Zubehör	Seite 135-139

waste disposal & separation

waste bins made of plastic	page 88-95
waste bins made of metal	page 96-99
system waste bins made of plastic	page 100-101
waste bin made of plastic	page 102-103
safety waste bins made of plastic	page 104-108
safety waste bins made of metal	page 109-113
push bins made of plastic	page 114-118
push bins made of metal	page 118-119
push step bins made of metal	page 120
step bins made of plastic	page 121-123
silver ion step bins made of metal	page 124-125
step bins made of metal	page 126-131
table bins made of metal	page 132
stand ashtrays made of metal	page 133
umbrella stands made of metal	page 134
accessories	page 135-139



Papierkörbe aus Kunststoff

waste bins made of plastic

Weitere Details zur Serie S.10
further details about the series p.10



www.blauer-engel.de/uz30a



MADE IN GERMANY



H6405825

18L



PAPIERKORB

- 18 Liter
- deckendes und mattes Material
- recycelter Kunststoff (mindestens 80% Post-Consumer Material)
- Zertifizierung mit dem Umweltzeichen „Blauer Engel“
- Teil der Serie „the green“
- mit umlaufendem Griffband
- Müllbeutelempfehlung: 35 Liter
- [Zubehör auf Seite 137 und 139](#)

WASTE BIN

- 18 litre
- opaque and matt material
- recycled plastic (at least 80% post-consumer-material)
- certification with the environmental label „Blauer Engel“
- part of the series „the green“
- with surrounding handling rim
- recommendation bin liners: 35 litre
- [accessories on page 137 and 139](#)

the green german



H6405825



H6405834



H6405852



H6405882



H6405895

ART.-NR. SKU	FARB-NR. COLOUR REF.	FARBE COLOUR	LITER LITRE	OBERER Ø MM UPPER Ø MM	HÖHE MM HEIGHT MM	VE PU
H64058	25	rot red	18	315	331	15
H64058	34	blau blue	18	315	331	15
H64058	52	grün green	18	315	331	15
H64058	82	lichtgrau light grey	18	315	331	15
H64058	95	schwarz black	18	315	331	15



Papierkörbe aus Kunststoff

waste bins made of plastic



H6105825

the german

18L

PAPIERKORB

- 18 Liter
- deckender und matter Kunststoff
- mit umlaufendem Griffband
- Müllbeutелеmpfehlung: 35 Liter
- nachrüstbar mit Abfalleinsatz (mit und ohne Schwenkdeckel)
- nachrüstbar mit Ring zur Beutelfestigung
- [Zubehör auf Seite 137 und 139](#)



WASTE BIN

- 18 litre
- opaque and matt plastic
- with surrounding handling rim
- recommendation bin liners: 35 litre
- can be retrofitted with litter insert (with or without hinged lid)
- can be retrofitted with attachment ring for bin liner
- [accessories on page 137 and 139](#)



H6105818



H6105825



H6105834



H6105852



H6105875



H6105882



H6105887



H6105895

ART.-NR. SKU	FARB-NR. COLOUR REF.	FARBE COLOUR	LITER LITRE	OBERER Ø MM UPPER Ø MM	HÖHE MM HEIGHT MM	VE PU
H61058	18	gelb yellow	18	315	331	15
H61058	25	rot red	18	315	331	15
H61058	34	blau blue	18	315	331	15
H61058	52	grün green	18	315	331	15
H61058	75	braun brown	18	315	331	15
H61058	82	lichtgrau light grey	18	315	331	15
H61058	87	mittelgrau mid grey	18	315	331	15
H61058	95	schwarz black	18	315	331	15

Papierkörbe aus Kunststoff

waste bins made of plastic



MADE IN GERMANY



H6106125

the german

30L

PAPIERKORB

- 30 Liter
- deckender und matter Kunststoff
- mit umlaufendem Griffband
- Müllbeutелеmpfehlung: 60 Liter
- nachrüstbar mit Abfalleinsatz (mit und ohne Schwenkdeckel)
- [Zubehör auf Seite 136](#)



WASTE BIN

- 30 litre
- opaque and matt plastic
- with surrounding handling rim
- recommendation bin liners: 60 litre
- can be retrofitted with litter insert (with or without hinged lid)
- [accessories on page 136](#)



H6106118



H6106125



H6106134



H6106152



H6106175



H6106182



H6106195

ART.-NR. SKU	FARB-NR. COLOUR REF.	FARBE COLOUR	LITER LITRE	OBERER Ø MM UPPER Ø MM	HÖHE MM HEIGHT MM	VE PU
H61061	18	gelb yellow	30	360	410	1
H61061	25	rot red	30	360	410	1
H61061	34	blau blue	30	360	410	1
H61061	52	grün green	30	360	410	1
H61061	75	braun brown	30	360	410	1
H61061	82	lichtgrau light grey	30	360	410	1
H61061	95	schwarz black	30	360	410	1



Papierkörbe aus Kunststoff waste bins made of plastic



H6106225

the german

45L

PAPIERKORB

- 45 Liter
- deckender und matter Kunststoff
- mit umlaufendem Griffband
- Müllbeutelempfehlung: 60 Liter
- nachrüstbar mit Abfalleinsatz (mit und ohne Schwenkdeckel)
- [Zubehör auf Seite 136](#)



WASTE BIN

- 45 litre
- opaque and matt plastic
- with surrounding handling rim
- recommendation bin liners: 60 litre
- can be retrofitted with litter insert (with or without hinged lid)
- [accessories on page 136](#)



H6106218



H6106225



H6106234



H6106282



H6106295

ART.-NR. SKU	FARB-NR. COLOUR REF.	FARBE COLOUR	LITER LITRE	OBERER Ø MM UPPER Ø MM	HÖHE MM HEIGHT MM	VE PU
H61062	18	gelb yellow	45	396	480	1
H61062	25	rot red	45	396	480	1
H61062	34	blau blue	45	396	480	1
H61062	82	lichtgrau light grey	45	396	480	1
H61062	95	schwarz black	45	396	480	1

Papierkörbe aus Kunststoff

waste bins made of plastic



MADE IN GERMANY



H6105705

18L



the german line

PAPIERKORB

- 18 Liter
- deckender und matter Kunststoff
- mit umlaufendem Griffband
- Müllbeutempfehlung: 35 Liter
- nachrüstbar mit Abfalleinsatz (mit und ohne Schwenkdeckel)
- [Zubehör auf Seite 137 und 139](#)

WASTE BIN

- 18 litre
- opaque and matt plastic
- with surrounding handling rim
- recommendation bin liners: 35 litre
- can be retrofitted with litter insert (with or without hinged lid)
- [accessories on page 137 and 139](#)



H6105734

ART.-NR. SKU	FARB-NR. COLOUR REF.	FARBE COLOUR	LITER LITRE	OBERER Ø MM UPPER Ø MM	HÖHE MM HEIGHT MM	VE PU
H61057	05 <input type="checkbox"/>	weiß white	18	315	320	5
H61057	34 <input checked="" type="checkbox"/>	blau blue	18	315	320	5
H61057	82 <input type="checkbox"/>	lichtgrau light grey	18	315	320	5
H61057	95 <input checked="" type="checkbox"/>	schwarz black	18	315	320	5



Papierkörbe aus Kunststoff
waste bins made of plastic



Papierkörbe aus Kunststoff

waste bins made of plastic



MADE IN GERMANY



H2360453

13L



the joy

PAPIERKORB

- 13 Liter
- deckender und matter Kunststoff
- mit umlaufendem Griffband
- Müllbeutempfehlung: 35 Liter

WASTE BIN

- 13 litre
- opaque and matt plastic
- with surrounding handling rim
- recommendation bin liners: 35 litre



H2360295

13L









PAPIERKORB

- 13 Liter
- transluzenter oder deckender Kunststoff
- mit umlaufendem Griffband
- Müllbeutempfehlung: 35 Liter

WASTE BIN

- 13 litre
- translucent or opaque plastic
- with surrounding handling rim
- recommendation bin liners: 35 litre

ART.-NR. SKU	FARB-NR. COLOUR REF.	FARBE COLOUR	LITER LITRE	OBERER Ø MM UPPER Ø MM	HÖHE MM HEIGHT MM	VE PU
H23604	17 	gelb yellow	13	284	300	4
H23604	28 	pink pink	13	284	300	4
H23604	33 	hellblau light blue	13	284	300	4
H23604	53 	grün green	13	284	300	4
H23602	10 	weiß transluzent white translucent	13	284	300	4
H23602	95 	schwarz black	13	284	300	4



MADE IN GERMANY

Papierkörbe aus Kunststoff waste bins made of plastic



Z2100395



PAPIERKORB

- 16 Liter
- schlagfester Kunststoff
- mit umlaufendem Griffband
- Müllbeutелеmpfehlung: 35 Liter
- Zubehör siehe Seite 135

16L



WASTE BIN

- 16 litre
- shock-resistant plastic
- with surrounding handling rim
- recommendation bin liners: 35 litre
- accessories on page 135



Z2900582



ABFALLEINSATZ

- 2,5 Liter
- schlagfester Kunststoff
- für Z21003
- Müllbeutелеmpfehlung: 10 Liter

2,5L



LITTER INSERT

- 2,5 litre
- shock-resistant plastic
- for Z21003
- recommendation bin liners: 10 litre



Z2100395 / Z2900582

ART.-NR. SKU	FARB-NR. COLOUR REF.	FARBE COLOUR	ZUSATZ ADDITION	LITER LITRE	BREITE MM WIDTH MM	TIEFE MM DEPTH MM	HÖHE MM HEIGHT MM	VE PU
Z21003	82	lichtgrau light grey		16	260	260	330	1
Z21003	95	schwarz black		16	260	260	330	1
Z29005	82	lichtgrau light grey		2,5	258	102	115	1

Papierkörbe aus Metall

waste bins made of metal

Jetzt auch als Set erhältlich S.13
now also available as a set p.13



H2518595

15L

PAPIERKORB

- 15 und 23 Liter
- pulverbeschichteter Mesh-Stahl
- Müllbeutелеmpfehlung: 35 Liter
- Set auf Seite 13

23L



WASTE BIN

- 15 and 23 litre
- powder-coated mesh steel
- recommendation bin liners: 35 litre
- set on page 13

the circle network



H5802194

17L

PAPIERKORB

- 17 Liter
- deckender und matter Kunststoff
- mit und ohne Ring (aus Aluminium) zur Beutelfestigung
- entwickelt von dem berühmten Architekten Sir Norman Foster
- Müllbeutелеmpfehlung: 60 Liter
- inklusive 10 Müllbeutel



WASTE BIN

- 17 litre
- opaque and matt material
- with and without ring (made of aluminium) for bin liner fixing
- designed by the famous architect Sir Norman Foster
- recommendation bin liners: 60 litre
- including 10 bin liners

the architect



MADE IN GERMANY

ART.-NR. SKU	FARB-NR. COLOUR REF.	FARBE COLOUR	LITER LITRE	ZUSATZ ADDITION	OBERER Ø MM UPPER Ø MM	HÖHE MM HEIGHT MM	VE PU
H25185	95 ■	schwarz black	15		267	280	1
H25185	00 ■	silber silver	15		267	280	1
H25186	95 ■	schwarz black	23		295	350	1
H25186	00 ■	silber silver	23		295	350	1
H58020	88 ■	anthrazit anthracite	17	ohne Ring without ring	240	395	1
H58021	94 ■	anthrazit / silber anthracite / silver	17	mit Ring with ring	240	405	1

Papierkörbe aus Metall

waste bins made of metal



H2515082



PAPIERKORB

- 15 Liter
- pulverbeschichteter Stahl oder Edelstahl
- Gummibodenring, um Korrosionsbildung zu vermeiden
- Müllbeutелеmpfehlung: 35 Liter



WASTE BIN

- 15 litre
- powder-coated steel or stainless steel
- bottom rubber ring for preventing corrosion
- recommendation bin liners: 35 litre



H2515200



PAPIERKORB

- 30 Liter
- pulverbeschichteter Stahl oder Edelstahl
- Gummibodenring, um Korrosionsbildung zu vermeiden
- Müllbeutелеmpfehlung: 60 Liter



WASTE BIN

- 30 litre
- powder-coated steel or stainless steel
- bottom rubber ring for preventing corrosion
- recommendation bin liners: 60 litre

ART.-NR. SKU	FARB-NR. COLOUR REF.	FARBE COLOUR	LITER LITRE	OBERER Ø MM UPPER Ø MM	HÖHE MM HEIGHT MM	VE PU
H25150	82	lichtgrau light grey	15	255	330	1
H25150	00	Edelstahl stainless steel	15	255	330	1
H25152	82	lichtgrau light grey	30	317	471	1
H25152	95	schwarz black	30	317	471	1
H25152	00	Edelstahl stainless steel	30	317	471	1

Papierkörbe aus Metall

waste bins made of metal



Beschaffungsartikel
procurement article



Z2100191



Z2100195



Z2100100



PAPIERKORB

- 7 Liter
- Stahl oder Edelstahl
- feuerfest
- korrosionsbeständig
- mit Gummibodenring
- oberer Gummiring kann entfernt werden
- Beschaffungsartikel
- Müllbeutelempfehlung: 20 Liter



WASTE BIN

- 7 litre
- steel or stainless steel
- fire-resistant
- non-corrosive
- with bottom rubber ring
- upper rubber ring can be removed
- procurement article
- recommendation bin liners: 20 litre



Z2100099



Z2100019



PAPIERKORB

- 15 Liter
- Stahl
- Ring zur Beutelfestigung
- mit Gummibodenring
- Beschaffungsartikel
- Müllbeutelempfehlung: 35 Liter



WASTE BIN

- 15 litre
- steel
- ring for bin liner fixing
- with bottom rubber ring
- procurement article
- recommendation bin liners: 35 litre

ART.-NR. SKU	FARB-NR. COLOUR REF.	FARBE COLOUR	ZUSATZ ADDITION	LITER LITRE	OBERER Ø MM UPPER Ø MM	HÖHE MM HEIGHT MM	VE PU
Z21001	00	Edelstahl poliert polished stainless steel	Beschaffungsartikel procurement article	7	200	243	1
Z21001	05	weiß white	Beschaffungsartikel procurement article	7	200	243	1
Z21001	91	schwarz (Innenseite weiß) black (inside white)	Beschaffungsartikel procurement article	7	200	243	1
Z21001	95	schwarz black	Beschaffungsartikel procurement article	7	200	243	1
Z21001	99	Edelstahl matt stainless steel matt	Beschaffungsartikel procurement article	7	200	243	1
Z21000	19	schwarz / golden black / golden	Beschaffungsartikel procurement article	15	220	270	1
Z21000	99	schwarz / Eisen pulverbeschichtet black / iron powder coated	Beschaffungsartikel procurement article	15	220	270	1

Papierkörbe aus Metall

waste bins made of metal



H2515795



H2515900

the dot

15L

PAPIERKORB

- 15 und 18 Liter
- pulverbeschichteter Stahl oder Edelstahl
- mit Lochdekor
- Gummibodenring, um Korrosionsbildung zu vermeiden
- Müllbeutempfehlung: 35 Liter

18L



WASTE BIN

- 15 and 18 litre
- powder-coated steel or stainless steel
- with decor
- bottom rubber ring for preventing corrosion
- recommendation bin liners: 35 litre



ART.-NR. SKU	FARB-NR. COLOUR REF.	FARBE COLOUR	LITER LITRE	BREITE MM WIDTH MM	TIEFE MM DEPTH MM	HÖHE MM HEIGHT MM	VE PU
H25157	87	mittelgrau mid grey	15	257	257	321	1
H25157	95	schwarz black	15	257	257	321	1
H25157	99	silber silver	15	257	257	321	1
H25157	00	Edelstahl stainless steel	15	257	257	321	1
H25159	87	mittelgrau mid grey	18	250	250	327	1
H25159	95	schwarz black	18	250	250	327	1
H25159	00	Edelstahl stainless steel	18	250	250	327	1

System-Papierkörbe aus Kunststoff

system waste bins made of plastic



MADE IN GERMANY



H6105695

the oval

22L

PAPIERKORB

- 22 Liter
- deckender und matter Kunststoff
- weltberühmtes, original Zeischegg-Design (IF-Design-Award Gewinner)
- Müllbeutempfehlung: 35 Liter
- [Zubehör auf Seite 138](#)



WASTE BIN

- 22 litre
- opaque and matt plastic
- world famous, original Zeischegg design (IF-Design-Award winner)
- recommendation bin liners: 35 litre
- [accessories on page 138](#)



H6103795

the double

20 L
+
9 L

SYSTEM-PAPIERKORB

- 1 x 20 Liter für Papieraufnahme
- 1 x 9 Liter Anhängbehälter ohne Deckel für Nass- und sonstige Abfälle
- deckender und matter Kunststoff
- Müllbeutempfehlung: Hauptbehälter 35 Liter, Seitenbehälter 20 Liter
- [Zubehör auf Seite 138](#)



SYSTEM WASTE BIN

- 1 x 20 litre for paper disposal
- 1 x 9 litre extra section without lid for wet waste and other
- opaque and matt plastic
- recommendation bin liners: 35 litre for main bin, 20 litre for side bin
- [accessories on page 138](#)

ART.-NR. SKU	FARB-NR. COLOUR REF.	FARBE COLOUR	LITER LITRE	BREITE MM WIDTH MM	TIEFE MM DEPTH MM	HÖHE MM HEIGHT MM	VE PU
H61056	95 ■	schwarz black	22	183	450	300	2
H61037	95 ■	schwarz black	1 x 20 + 1 x 9	280	440	345	1



MADE IN GERMANY



H6103993

H6220900

the double



SYSTEM-PAPIERKORB

- 1 x 20 Liter für Papieraufnahme
- 1 x 9 Liter Anhängenbehälter mit Deckel für Nass- und sonstige Abfälle
- deckender und matter Kunststoff
- Müllbeutempfehlung: Hauptbehälter 35 Liter, Seitenbehälter 20 Liter
- [Zubehör auf Seite 138](#)



SYSTEM WASTE BIN

- 1 x 20 litre for paper disposal
- 1 x 9 litre extra section with lid for wet waste and other
- opaque and matt plastic
- recommendation bin liners: 35 litre for main bin, 20 litre for side bin
- [accessories on page 138](#)



H6103596

the triple



SYSTEM-PAPIERKORB

- 1 x 20 Liter für Papieraufnahme
- 2 x 9 Liter Anhängenbehälter mit Deckel für Nass- und sonstige Abfälle
- deckender und matter Kunststoff
- Müllbeutempfehlung: Hauptbehälter 35 Liter, Seitenbehälter 20 Liter
- [Zubehör auf Seite 138](#)



SYSTEM WASTE BIN

- 1 x 20 litre for paper disposal
- 2 x 9 litre extra section with lid for wet waste and other
- opaque and matt plastic
- recommendation bin liners: 35 litre for main bin, 20 litre for side bin
- [accessories on page 138](#)

ART.-NR. SKU	FARB-NR. COLOUR REF.	FARBE COLOUR	LITER LITRE	BREITE MM WIDTH MM	TIEFE MM DEPTH MM	HÖHE MM HEIGHT MM	VE PU
H61039	92 ■	schwarz / rot black / red	1 x 20 + 1 x 9	280	440	348	1
H61039	93 ■	schwarz / blau black / blue	1 x 20 + 1 x 9	280	440	348	1
H61039	94 ■	schwarz / grün black / green	1 x 20 + 1 x 9	280	440	348	1
H61039	95 ■	schwarz black	1 x 20 + 1 x 9	280	440	348	1
H62209	00 ■	silber / schwarz silver / black	1 x 20 + 1 x 9	280	440	348	1
H61035	96 ■	schwarz / grün / rot black / green / red	1 x 20 + 2 x 9	280	555	348	1
H61035	97 ■	schwarz / blau / rot black / blue / red	1 x 20 + 2 x 9	280	555	348	1

Abfalltonne aus Kunststoff

waste bin made of plastic



H2405783



the big boy

55L

ABFALLTONNE

- 55 Liter
- deckender und matter Kunststoff
- stabil
- mit Deckel
- 2 Metallbügel zum verschließen des Deckels
- eingearbeitete Griffe
- Müllbeutempfehlung: 120 Liter



WASTE BIN

- 55 litre
- opaque and matt plastic
- stable
- with lid
- 2 metal brackets to close the lid
- integrated handles
- recommendation bin liners: 120 litre



ART.-NR. SKU	FARB-NR. COLOUR REF.	FARBE COLOUR	LITER LITRE	BREITE MM WIDTH MM	TIEFE MM DEPTH MM	HÖHE MM HEIGHT MM	VE PU
H24057	83 ■	grau grey	55	490	490	570	5

Abfalltonne aus Kunststoff

waste bin made of plastic

NEUES PRODUKT
2023
NEW PRODUCT

the big boy



H2405883

73L



ABFALLTONNE

- 73 Liter
- deckender und matter Kunststoff
- stabil
- mit Deckel
- 2 Metallbügel zum verschließen des Deckels
- eingearbeitete Griffe
- Müllbeutempfehlung: 240 Liter

WASTE BIN

- 73 litre
- opaque and matt plastic
- stable
- with lid
- 2 metal brackets to close the lid
- integrated handles
- recommendation bin liners: 240 litre



ART.-NR. SKU	FARB-NR. COLOUR REF.	FARBE COLOUR	LITER LITRE	BREITE MM WIDTH MM	TIEFE MM DEPTH MM	HÖHE MM HEIGHT MM	VE PU
H24058	83 ■	grau grey	73	510	510	630	5

Sicherheitspapierkörbe aus Kunststoff

safety waste bins made of plastic



MADE IN GERMANY



H6106395

the firefighter

12L

SICHERHEITSPAPIERKORB

- 12 Liter
- deckender und matter Kunststoff
- schwer entflammbar
- Müllbeutelempfehlung: 35 Liter
- Informationen zu Sicherheitspapierkörben siehe Seite 6



SAFETY WASTE BIN

- 12 litre
- opaque and matt plastic
- flame-retardant
- recommendation bin liners: 35 litre
- information about safety waste bins on page 6



H6106495

18L

SICHERHEITSPAPIERKORB

- 18 Liter
- deckender und matter Kunststoff
- schwer entflammbar
- Müllbeutelempfehlung: 35 Liter
- Zubehör auf Seite 137
- Informationen zu Sicherheitspapierkörben siehe Seite 6



SAFETY WASTE BIN

- 18 litre
- opaque and matt plastic
- flame-retardant
- recommendation bin liners: 35 litre
- accessories on page 137
- information about safety waste bins on page 6

ART.-NR. SKU	FARB-NR. COLOUR REF.	FARBE COLOUR	LITER LITRE	OBERER Ø MM UPPER Ø MM	HÖHE MM HEIGHT MM	VE PU
H61063	95 ■	schwarz black	12	267	270	5
H61064	95 ■	schwarz black	18	300	306	5



Sicherheitspapierkörbe aus Kunststoff

safety waste bins made of plastic



H6107895

12L

SICHERHEITSPAPIERKORB MIT ALUMINIUM-EINSATZ

- 12 Liter
- deckender und matter Kunststoff
- schwer entflammbar
- mit nicht brennbarem Aluminium-Einsatz
- Müllbeutelempfehlung: 35 Liter
- Informationen zu Sicherheitspapierkörben siehe Seite 6



SAFETY WASTE BIN WITH ALUMINIUM INSERT

- 12 litre
- opaque and matt plastic
- flame-retardant
- with non-flammable aluminium insert
- recommendation bin liners: 35 litre
- information about safety waste bins on page 6



H6107695

18L

SICHERHEITSPAPIERKORB MIT ALUMINIUM-EINSATZ

- 18 Liter
- deckender und matter Kunststoff
- schwer entflammbar
- mit nicht brennbarem Aluminium-Einsatz
- Müllbeutelempfehlung: 35 Liter
- Zubehör auf Seite 137
- Informationen zu Sicherheitspapierkörben siehe Seite 6



SAFETY WASTE BIN WITH ALUMINIUM INSERT

- 18 litre
- opaque and matt plastic
- flame-retardant
- with non-flammable aluminium insert
- recommendation bin liners: 35 litre
- accessories on page 137
- information about safety waste bins on page 6

ART.-NR. SKU	FARB-NR. COLOUR REF.	FARBE COLOUR	LITER LITRE	OBERER Ø MM UPPER Ø MM	HÖHE MM HEIGHT MM	VE PU
H61078	95 ■	schwarz black	12	267	270	5
H61076	95 ■	schwarz black	18	300	306	5

Sicherheitspapierkörbe aus Kunststoff

safety waste bins made of plastic



MADE IN GERMANY



Z1100495



Z1100882

13L

SICHERHEITSPAPIERKORB

- 13 und 20 Liter
- schwer entflammbarer Kunststoff
- ohne Aluminium-Einsatz
- TÜV-zertifiziert
- Müllbeutелеmpfehlung: 35 L
- Zubehör siehe Seite 135 und 139
- Informationen zu Sicherheitspapierkörben siehe Seite 6

20L



SAFETY WASTE BIN

- 13 and 20 litre
- flame-retardant plastic
- without aluminium insert
- TÜV certified
- recommendation bin liners: 35 litre
- accessories on page 135 and 139
- information about safety waste bins on page 6

ART.-NR. SKU	FARB-NR. COLOUR REF.	FARBE COLOUR	ZUSATZ ADDITION	LITER LITRE	OBERER Ø MM UPPER Ø MM	HÖHE MM HEIGHT MM	VE PU
Z11004	16	beige beige		13	245	300	1
Z11004	19	golden golden		13	245	300	1
Z11004	25	bordeaux bordeaux		13	245	300	1
Z11004	34	royalblau blue		13	245	300	1
Z11004	75	braun brown		13	245	300	1
Z11004	82	lichtgrau light grey		13	245	300	1
Z11004	95	schwarz black		13	245	300	1
Z11004	99	silbern silver		13	245	300	1
Z11008	34	royalblau blue	Beschaffungsartikel procurement article	20	285	340	1
Z11008	82	lichtgrau light grey		20	285	340	1
Z11008	95	schwarz black		20	285	340	1
Z11008	99	silbern silver		20	285	340	1



Sicherheitspapierkörbe aus Kunststoff

safety waste bins made of plastic



Z1100582



Z1100934

13L

SICHERHEITSPAPIERKORB

- 13 und 20 Liter
- schwer entflammbarer Kunststoff
- mit Aluminium-Einsatz
- TÜV-zertifiziert
- Müllbeutelempfehlung: 35 Liter
- Zubehör siehe Seite 135 und 139
- Informationen zu Sicherheitspapierkörben siehe Seite 6

20L



SAFETY WASTE BIN

- 13 and 20 litre
- flame-retardant plastic
- with aluminium insert
- TÜV certified
- recommendation bin liners: 35 litre
- accessories on page 135 and 139
- information about safety waste bins on page 6

ART.-NR. SKU	FARB-NR. COLOUR REF.	FARBE COLOUR	ZUSATZ ADDITION	LITER LITRE	OBERER Ø MM UPPER Ø MM	HÖHE MM HEIGHT MM	VE PU
Z11005	16	beige beige		13	245	300	1
Z11005	19	golden golden		13	245	300	1
Z11005	34	royalblau blue		13	245	300	1
Z11005	75	braun brown		13	245	300	1
Z11005	82	lichtgrau light grey		13	245	300	1
Z11005	95	schwarz black		13	245	300	1
Z11005	99	silbern silver		13	245	300	1
Z11009	25	bordeaux bordeaux	Beschaffungsartikel procurement article	20	285	340	1
Z11009	34	royalblau blue	Beschaffungsartikel procurement article	20	285	340	1
Z11009	82	lichtgrau light grey		20	285	340	1
Z11009	95	schwarz black		20	285	340	1
Z11009	99	silbern silver		20	285	340	1

Sicherheitspapierkörbe aus Kunststoff

safety waste bins made of plastic



MADE IN GERMANY



Z1100795



Z1100782



Z1910495



Z1910482



SICHERHEITSPAPIERKORB

- 13 Liter
- schwer entflammbarer Kunststoff
- mit Löschkopf
- mit Aluminium-Einsatz
- Müllbeutelempfehlung: 35 Liter
- Zubehör siehe Seite 139
- Informationen zur Löschkopf-Funktion siehe Seite 6



SAFETY WASTE BIN

- 13 litre
- flame-retardant plastic
- with flame-retardant top
- with aluminium insert
- recommendation bin liners: 35 litre
- accessories on page 139
- information about the function of the flame-retardant top on page 6



LÖSCHKOPF

- für 13 Liter
- schwer entflammbarer Kunststoff
- made in Germany
- Informationen zur Löschkopf-Funktion siehe Seite 6

FLAME-RETARDANT TOP

- for 13 litre
- flame-retardant plastic
- made in Germany
- information about the function of the flame-retardant top on page 6

ART.-NR. SKU	FARB-NR. COLOUR REF.	FARBE COLOUR	BESCHREIBUNG DESCRIPTION	LITER LITRE	OBERER Ø MM UPPER Ø MM	HÖHE MM HEIGHT MM	VE PU
Z11007	16	beige / schwarz beige / black	Sicherheitspapierkorb mit Löschkopf safety waste bin with flame-retardant top	13	250	302	1
Z11007	19	golden / schwarz golden / black	Sicherheitspapierkorb mit Löschkopf safety waste bin with flame-retardant top	13	250	302	1
Z11007	25	bordeaux / schwarz bordeaux / black	Sicherheitspapierkorb mit Löschkopf safety waste bin with flame-retardant top	13	250	302	1
Z11007	34	royalblau / schwarz blue / black	Sicherheitspapierkorb mit Löschkopf safety waste bin with flame-retardant top	13	250	302	1
Z11007	75	braun / schwarz brown / black	Sicherheitspapierkorb mit Löschkopf safety waste bin with flame-retardant top	13	250	302	1
Z11007	82	lichtgrau / lichtgrau light grey / light grey	Sicherheitspapierkorb mit Löschkopf safety waste bin with flame-retardant top	13	250	302	1
Z11007	95	schwarz / schwarz black / black	Sicherheitspapierkorb mit Löschkopf safety waste bin with flame-retardant top	13	250	302	1
Z11007	99	silbern / schwarz silver / black	Sicherheitspapierkorb mit Löschkopf safety waste bin with flame-retardant top	13	250	302	1
Z19104	82	lichtgrau light grey	Löschkopf flame-retardant top	für 13 for 13	250	45	1
Z19104	95	schwarz black	Löschkopf flame-retardant top	für 13 for 13	250	45	1



Sicherheitspapierkörbe aus Metall

safety waste bins made of metal



Z1300500



Z1300505



Z1300595

SICHERHEITS-TRETABFALLBEHÄLTER

- 5 Liter
- Stahl oder Edelstahl
- feuerfest
- Innenbehälter aus schwer entflammbarem Kunststoff
- mit Fußpedal
- Kunststoffsockel um Korrosionsbildung zu vermeiden
- stabiler Stand durch Sockelerweiterung unter dem Tretpedal
- Müllbeutelempfehlung: 10 Liter



SAFETY STEP BIN

- 5 litre
- steel or stainless steel
- fire-resistant
- inner container made of flame-retardant plastic
- with pedal
- plastic socket for preventing corrosion
- stable stand by socket extension under the pedal
- recommendation bin liners: 10 litre

ART.-NR. SKU	FARB-NR. COLOUR REF.	FARBE COLOUR	LITER LITRE	OBERER Ø MM UPPER Ø MM	HÖHE MM HEIGHT MM	VE PU
Z13005	00 ■	Edelstahl stainless steel	5	210	280	1
Z13005	05 □	weiß white	5	210	280	1
Z13005	95 ■	schwarz black	5	210	280	1

Sicherheitspapierkörbe aus Metall

safety waste bins made of metal



Z1200205



Z1200305



Z1920205



SICHERHEITSPAPIERKORB

- 6, 13 und 20 Liter
- feuerfester Stahl
- mit oder ohne Löschkopf
- aus einem Stück gefertigt (nahtlos)
- korrosionsbeständig
- TÜV-zertifiziert (Z12003 und Z12005)
- made in Germany
- Müllbeutelempfehlung:
10 L für 6 L, 35 L für 13 und 20 L
- Zubehör siehe Seite 135 und 139
- Informationen zur Löschkopf-Funktion siehe Seite 6

SAFETY WASTE BIN

- 6, 13 and 20 litre
- fire-resistant steel
- with or without flame-retardant top
- one-piece product (seamless)
- non-corrosive
- TÜV certified (Z12003 and Z12005)
- made in Germany
- recommendation bin liners:
10 l for 6 l, 35 l for 13 and 20 l
- accessories on page 135 and 139
- information about the function of the flame-retardant top on page 6

LÖSCHKOPF

- für 6, 13 und 20 Liter
- feuerfester Stahl
- Informationen zur Löschkopf-Funktion siehe Seite 6

FLAME-RETARDANT TOP

- for 6, 13 and 20 litre
- fire-resistant steel
- information about the function of the flame-retardant top on page 6

ART.-NR. SKU	FARB-NR. COLOUR REF.	FARBE COLOUR	BESCHREIBUNG DESCRIPTION	ZUSATZ ADDITION	LITER LITRE	OBERER Ø MM UPPER Ø MM	HÖHE MM HEIGHT MM	VE PU
Z12000	05	weiß white	Sicherheitspapierkorb safety waste bin		6	200	230	1
Z12002	05	weiß white	Sicherheitspapierkorb safety waste bin		13	243	303	1
Z12004	05	weiß white	Sicherheitspapierkorb safety waste bin		20	281	338	1
Z19200	05	weiß white	Löschkopf für Z12000 flame-retardant top for Z12000		für 6 Liter for 6 Litre	210	45	1
Z19202	05	weiß white	Löschkopf für Z12002 flame-retardant top for Z12002		für 13 Liter for 13 Litre	251	45	1
Z19204	05	weiß white	Löschkopf für Z12004 flame-retardant top for Z12004		für 20 Liter for 20 Litre	298	44	1
Z12001	05	weiß white	Sicherheitspapierkorb mit Löschkopf safety waste bin with flame-retardant top		6	210	231	1
Z12003	05	weiß white	Sicherheitspapierkorb mit Löschkopf safety waste bin with flame-retardant top	TÜV/GS-zertifiziert TÜV/GS certified	13	251	305	1
Z12005	05	weiß white	Sicherheitspapierkorb mit Löschkopf safety waste bin with flame-retardant top	TÜV/GS-zertifiziert TÜV/GS certified	20	298	341	1



Sicherheitspapierkörbe aus Metall

safety waste bins made of metal



Z1200295



Z1200395



Z1920295



SICHERHEITSPAPIERKORB

- 6, 13 und 20 Liter
- feuerfester Stahl
- mit oder ohne Löschkopf
- aus einem Stück gefertigt (nahtlos)
- korrosionsbeständig
- TÜV-zertifiziert (12003 und Z12005)
- made in Germany
- Müllbeutelempfehlung:
10 L für 6 L, 35 L für 13 und 20 L
- Zubehör siehe Seite 135 und 139
- Informationen zur Löschkopf-Funktion siehe Seite 6

SAFETY WASTE BIN

- 6, 13 and 20 litre
- fire-resistant steel
- with or without flame-retardant top
- one-piece product (seamless)
- non-corrosive
- TÜV certified (Z12003 and Z12005)
- made in Germany
- recommendation bin liners:
10 l for 6 l, 35 l for 13 and 20 l
- accessories on page 135 and 139
- information about the function of the flame-retardant top on page 6

LÖSCHKOPF

- für 6, 13 und 20 Liter
- feuerfester Stahl
- Informationen zur Löschkopf-Funktion siehe Seite 6

FLAME-RETARDANT TOP

- for 6, 13 and 20 litre
- fire-resistant steel
- information about the function of the flame-retardant top on page 6

ART.-NR. SKU	FARB-NR. COLOUR REF.	FARBE COLOUR	BESCHREIBUNG DESCRIPTION	ZUSATZ ADDITION	LITER LITRE	OBERER Ø MM UPPER Ø MM	HÖHE MM HEIGHT MM	VE PU
Z12000	95 ■	schwarz black	Sicherheitspapierkorb safety waste bin		6	200	230	1
Z12002	95 ■	schwarz black	Sicherheitspapierkorb safety waste bin		13	243	303	1
Z12004	95 ■	schwarz black	Sicherheitspapierkorb safety waste bin		20	281	338	1
Z19200	95 ■	schwarz black	Löschkopf für Z12000 flame-retardant top for Z12000		für 6 Liter for 6 Litre	210	45	1
Z19202	95 ■	schwarz black	Löschkopf für Z12002 flame-retardant top for Z12002		für 13 Liter for 13 Litre	251	45	1
Z19204	95 ■	schwarz black	Löschkopf für Z12004 flame-retardant top for Z12004		für 20 Liter for 20 Litre	298	44	1
Z12001	95 ■	schwarz black	Sicherheitspapierkorb mit Löschkopf safety waste bin with flame-retardant top		6	210	231	1
Z12003	95 ■	schwarz black	Sicherheitspapierkorb mit Löschkopf safety waste bin with flame-retardant top	TÜV/GS-zertifiziert TÜV/GS certified	13	251	305	1
Z12005	95 ■	schwarz black	Sicherheitspapierkorb mit Löschkopf safety waste bin with flame-retardant top	TÜV/GS-zertifiziert TÜV/GS certified	20	298	341	1

Sicherheitspapierkörbe aus Metall

safety waste bins made of metal



Z1210201



Z1210301



SICHERHEITSPAPIERKORB

- 6, 13 und 20 Liter
- feuerfestes Aluminium
- mit oder ohne Löschkopf
- aus einem Stück gefertigt (nahtlos)
- korrosionsbeständig
- TÜV-zertifiziert (12103 und Z12105)
- Müllbeutempfehlung:
10 L für 6 L, 35 L für 13 und 20 L
- Zubehör siehe Seite 135 und 139
- Informationen zur Löschkopf-Funktion siehe Seite 6



SAFETY WASTE BIN

- 6, 13 and 20 litre
- fire-resistant aluminium
- with or without flame-retardant top
- one-piece product (seamless)
- non-corrosive
- TÜV certified (Z12103 and Z12105)
- recommendation bin liners:
10 l for 6 l, 35 l for 13 and 20 l
- accessories on page 135 and 139
- information about the function of the flame-retardant top on page 6



Z1921201



LÖSCHKOPF

- für 13 und 20 Liter
- feuerfestes Aluminium
- Informationen zur Löschkopf-Funktion siehe Seite 6



FLAME-RETARDANT TOP

- for 13 and 20 litre
- fire-resistant aluminium
- information about the function of the flame-retardant top on page 6

ART.-NR. SKU	FARB-NR. COLOUR REF.	FARBE COLOUR	BESCHREIBUNG DESCRIPTION	ZUSATZ ADDITION	LITER LITRE	OBERER Ø MM UPPER Ø MM	HÖHE MM HEIGHT MM	VE PU
Z12100	01	Aluminium aluminium	Sicherheitspapierkorb safety waste bin		6	180	230	1
Z12102	01	Aluminium aluminium	Sicherheitspapierkorb safety waste bin		13	241	296	1
Z12104	01	Aluminium aluminium	Sicherheitspapierkorb safety waste bin		20	283	344	1
Z19212	01	Aluminium aluminium	Löschkopf für Z12102 flame-retardant top for Z12102		für 13 Liter for 13 Litre	245	49	1
Z19214	01	Aluminium aluminium	Löschkopf für Z12104 flame-retardant top for Z12104		für 20 Liter for 20 Litre	286	57	1
Z12103	01	Aluminium aluminium	Sicherheitspapierkorb mit Löschkopf safety waste bin with flame-retardant top	TÜV/GS-zertifiziert TUV/GS certified	13	245	332	1
Z12105	01	Aluminium aluminium	Sicherheitspapierkorb mit Löschkopf safety waste bin with flame-retardant top	TÜV/GS-zertifiziert TUV/GS certified	20	286	391	1



Sicherheitspapierkörbe aus Metall

safety waste bins made of metal



H2515482



H2515695



H2515800



Z1201095

the guardian

SICHERHEITSPAPIERKORB MIT LÖSCHKOPF

- 15, 30, 50 und 75 Liter
- pulverbeschichteter Stahl oder Edelstahl
- TÜV zertifiziert (H25154, H25156 und H25158)
- schwer entflammbar und selbstlöschend durch flammhemmenden Löschkopf
- Gummibodenring, um Korrosionsbildung zu vermeiden
- Müllbeutelempfehlung: 35 L für 15 L, 60 L für 30 L, 120 L für 50 L und 240 L für 75 L
- Informationen zur Löschkopf-Funktion siehe Seite 6

SAFETY WASTE BIN WITH FLAME-RETARDANT TOP

- 15, 30, 50 and 75 litre
- powder-coated steel or stainless steel
- TÜV certified (H25154, H25156 and H25158)
- flame-retardant and self-extinguishing by flame-retardant top
- bottom rubber ring for preventing corrosion
- recommendation bin liners: 35 l for 15 l, 60 l for 30 l, 120 l for 50 l and 240 l for 75 l
- information about the function of the flame-retardant top on page 6



ART.-NR. SKU	FARB-NR. COLOUR REF.	FARBE COLOUR	ZUSATZ 1 ADDITION 2	ZUSATZ 2 ADDITION 2	LITER LITRE	OBERER Ø MM UPPER Ø MM	HÖHE MM HEIGHT MM	VE PU
H25154	82	lichtgrau light grey	TÜV/GS-zertifiziert TUV/GS certified		15	260	360	1
H25154	95	schwarz black	TÜV/GS-zertifiziert TUV/GS certified		15	260	360	1
H25154	00	Edelstahl stainless steel	TÜV/GS-zertifiziert TUV/GS certified		15	260	360	1
H25156	82	lichtgrau light grey	TÜV/GS-zertifiziert TUV/GS certified		30	320	505	1
H25156	95	schwarz black	TÜV/GS-zertifiziert TUV/GS certified		30	320	505	1
H25156	00	Edelstahl stainless steel	TÜV/GS-zertifiziert TUV/GS certified		30	320	505	1
H25158	82	lichtgrau light grey	TÜV/GS-zertifiziert TUV/GS certified		50	363	632	1
H25158	95	schwarz black	TÜV/GS-zertifiziert TUV/GS certified		50	363	632	1
H25158	00	Edelstahl stainless steel	TÜV/GS-zertifiziert TUV/GS certified		50	363	632	1
Z12010	82	lichtgrau light grey		Beschaffungsartikel procurement article	75	380	765	1
Z12010	95	schwarz black		Beschaffungsartikel procurement article	75	380	765	1
Z12010	00	Edelstahl stainless steel		Beschaffungsartikel procurement article	75	380	765	1

Push-Abfallbehälter aus Kunststoff

push bins made of plastic



H2401018



the flip

PUSH-ABFALLBEHÄLTER

- 6 Liter
- deckender und matter Kunststoff
- mit Push-Einwurfklappe
- abnehmbarer Deckel
- Müllbeutелеmpfehlung: 10 Liter

PUSH BIN

- 6 litre
- opaque and matt plastic
- with push-flap
- removable lid
- recommendation bin liners: 10 litre



H2401005



H2401018



H2401025



H2401034



H2401082



H2401095

ART.-NR. SKU	FARB-NR. COLOUR REF.	FARBE COLOUR	LITER LITRE	OBERER Ø MM UPPER Ø MM	HÖHE MM HEIGHT MM	VE PU
H24010	05 <input type="checkbox"/>	weiß white	6	214	375	6
H24010	18 <input type="checkbox"/>	gelb yellow	6	214	375	6
H24010	25 <input type="checkbox"/>	rot red	6	214	375	6
H24010	34 <input type="checkbox"/>	blau blue	6	214	375	6
H24010	82 <input type="checkbox"/>	lichtgrau light grey	6	214	375	6
H24010	95 <input type="checkbox"/>	schwarz black	6	214	375	6

Push-Abfallbehälter aus Kunststoff

push bins made of plastic



H2401125

the flip

13L

PUSH-ABFALLBEHÄLTER

- 13 Liter
- deckender und matter Kunststoff
- mit Push-Einwurfklappe
- abnehmbarer Deckel
- Müllbeutelempfehlung: 20 Liter



PUSH BIN

- 13 litre
- opaque and matt plastic
- with push-flap
- removable lid
- recommendation bin liners: 20 litre



H2401118



H2401125



H2401134



H2401182



H2401195

ART.-NR. SKU	FARB-NR. COLOUR REF.	FARBE COLOUR	LITER LITRE	OBERER Ø MM UPPER Ø MM	HÖHE MM HEIGHT MM	VE PU
H24011	18 ■	gelb yellow	13	253	490	6
H24011	25 ■	rot red	13	253	490	6
H24011	34 ■	blau blue	13	253	490	6
H24011	82 ■	lichtgrau light grey	13	253	490	6
H24011	95 ■	schwarz black	13	253	490	6

Push-Abfallbehälter aus Kunststoff

push bins made of plastic



H2401234

the flip

25L

PUSH-ABFALLBEHÄLTER

- 25 Liter
- deckender und matter Kunststoff
- mit Push-Einwurfklappe
- abnehmbarer Deckel
- Müllbeutelempfehlung: 60 Liter



PUSH BIN

- 25 litre
- opaque and matt plastic
- with push-flap
- removable lid
- recommendation bin liners: 60 litre



H2401218



H2401225







H2401234



H2401282



H2401295

ART.-NR. SKU	FARB-NR. COLOUR REF.	FARBE COLOUR	LITER LITRE	OBERER Ø MM UPPER Ø MM	HÖHE MM HEIGHT MM	VE PU
H24012	18 	gelb yellow	25	312	615	3
H24012	25 	rot red	25	312	615	3
H24012	34 	blau blue	25	312	615	3
H24012	82 	lichtgrau light grey	25	312	615	3
H24012	95 	schwarz black	25	312	615	3

Push-Abfallbehälter aus Kunststoff

push bins made of plastic



H2401351

the flip

45L

PUSH-ABFALLBEHÄLTER

- 45 Liter
- deckender und matter Kunststoff
- mit Push-Einwurfklappe
- abnehmbarer Deckel
- Müllbeutелеmpfehlung: 60 Liter



PUSH BIN

- 45 litre
- opaque and matt plastic
- with push-flap
- removable lid
- recommendation bin liners: 60 litre



H2401318



H2401325







H2401334



H2401382



H2401395

ART.-NR. SKU	FARB-NR. COLOUR REF.	FARBE COLOUR	LITER LITRE	OBERER Ø MM UPPER Ø MM	HÖHE MM HEIGHT MM	VE PU
H24013	18 	gelb yellow	45	403	700	2
H24013	25 	rot red	45	403	700	2
H24013	34 	blau blue	45	403	700	2
H24013	82 	lichtgrau light grey	45	403	700	2
H24013	95 	schwarz black	45	403	700	2

Push-Abfallbehälter aus Kunststoff oder Metall

push bins made of plastic or metal



Beschaffungsartikel
procurement article



Z2200505

Z2200682

Z2200705

10L

25L

50L



SCHWING-ABFALLBEHÄLTER

- 10, 25 und 50 Liter
- schlagfester Kunststoff
- mit Schwingdeckel
- Beschaffungsartikel
- Müllbeutelempfehlung: 35 L für 10 L, 60 L für 25 L und 120 L für 50 L

SWING WASTE BIN

- 10, 25 and 50 litre
- shock-resistant plastic
- with swing lid
- procurement article
- recommendation bin liners: 35 l for 10 l, 60 l for 25 l and 120 l for 50 l



Z2200895

Z2200800

Z2200899

8L



PUSH-ABFALLBEHÄLTER

- 8 Liter
- pulverbeschichteter Stahl oder Edelstahl
- Deckel aus poliertem Edelstahl
- Push-Deckel mit integrierter Federung
- mit Gummibodenring
- Beschaffungsartikel
- Müllbeutelempfehlung: 20 Liter

PUSH WASTE BIN

- 8 litre
- powder-coated steel or stainless steel
- lid in polished stainless steel
- push lid with integrated spring suspension
- with bottom rubber ring
- procurement article
- recommendation bin liners: 20 litre

ART.-NR. SKU	FARB-NR. COLOUR REF.	FARBE COLOUR	ZUSATZ ADDITION	LITER LITRE	BREITE MM WIDTH MM	TIEFE MM DEPTH MM	HÖHE MM HEIGHT MM	VE PU
Z22005	05 <input type="checkbox"/>	weiß white	Beschaffungsartikel procurement article	10	250	220	355	1
Z22005	82 <input checked="" type="checkbox"/>	grau grey	Beschaffungsartikel procurement article	10	250	220	355	1
Z22006	05 <input type="checkbox"/>	weiß white	Beschaffungsartikel procurement article	25	320	280	485	1
Z22006	82 <input checked="" type="checkbox"/>	grau grey	Beschaffungsartikel procurement article	25	320	280	485	1
Z22007	05 <input type="checkbox"/>	weiß white	Beschaffungsartikel procurement article	50	395	345	600	1
Z22007	82 <input checked="" type="checkbox"/>	grau grey	Beschaffungsartikel procurement article	50	395	345	600	1
Z22008	00 <input checked="" type="checkbox"/>	Edelstahl poliert polished stainless steel	Beschaffungsartikel procurement article	8	200	200	340	1
Z22008	95 <input checked="" type="checkbox"/>	schwarz black	Beschaffungsartikel procurement article	8	200	200	340	1
Z22008	99 <input checked="" type="checkbox"/>	Edelstahl matt stainless steel matt	Beschaffungsartikel procurement article	8	200	200	340	1

Push-Abfallbehälter aus Metall

push bins made of metal



H2401795



H2401405

the dome

30L

PUSH-ABFALLBEHÄLTER

- 30 und 50 Liter
- pulverbeschichteter Stahl oder Edelstahl
- mit Push-Einwurfklappe
- abnehmbarer Deckel
- verzinkter Metall-Innenbehälter
- Gummibodenring, um Korrosionsbildung zu vermeiden
- Müllbeutelempfehlung: 60 L für 30L und 120 L für 50 L

50L



PUSH BIN

- 30 und 50 litre
- powder-coated steel or stainless steel
- with push-flap
- removable lid
- galvanized metal inner container
- bottom rubber ring for preventing corrosion
- recommendation bin liners: 60 L for 30L and 120 L for 50 L

ART.-NR. SKU	FARB-NR. COLOUR REF.	FARBE COLOUR	LITER LITRE	OBERER Ø MM UPPER Ø MM	HÖHE MM HEIGHT MM	VE PU
H24017	05 □	weiß white	30	317	642	1
H24017	34 ■	blau blue	30	317	642	1
H24017	87 ■	mittelgrau mid grey	30	317	642	1
H24017	95 ■	schwarz black	30	317	642	1
H24017	00 ▣	Edelstahl stainless steel	30	317	642	1
H24014	05 □	weiß white	50	360	745	1
H24014	34 ■	blau blue	50	362	750	1
H24014	87 ■	mittelgrau mid grey	50	362	750	1
H24014	95 ■	schwarz black	50	362	750	1
H24014	00 ▣	Edelstahl stainless steel	50	362	750	1

Push-Tretabfallbehälter aus Metall

push step bins made of metal

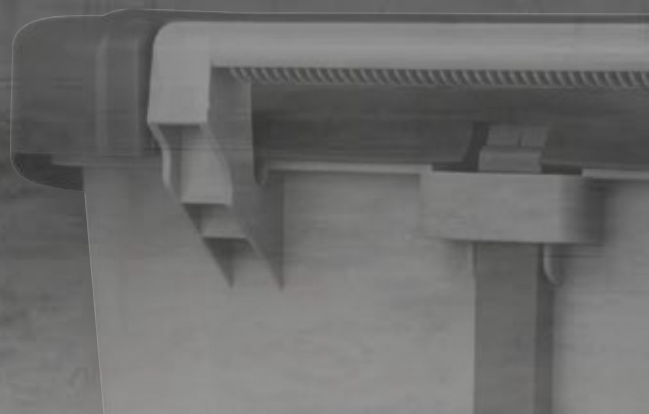

H2405495



H2405400

the step dome

52L



PUSH-TRETABFALLBEHÄLTER

- 52 Liter
- pulverbeschichteter Stahl oder Edelstahl
- mit Push-Einwurfklappe, die auch durch Tretmechanik geöffnet werden kann
- 2 Tragegriffe an den Seiten für einfachen Transport
- verzinkter Metall-Innenbehälter
- Gummibodenring, um Korrosionsbildung zu vermeiden
- Müllbeutelempfehlung: 120 Liter

PUSH STEP BIN

- 52 litre
- powder-coated steel or stainless steel
- with push-flap, which can also be opened by pedal mechanism
- 2 side-mounted carrying handles for easier transport
- galvanized metal inner container
- bottom rubber ring for preventing corrosion
- recommendation bin liners: 120 litre

ART.-NR. SKU	FARB-NR. COLOUR REF.	FARBE COLOUR	LITER LITRE	OBERER Ø MM UPPER Ø MM	HÖHE MM HEIGHT MM	VE PU
H24054	95 ■	schwarz black	52	380	890	1
H24054	00 □	Edelstahl stainless steel	52	380	890	1



Tret-Abfallbehälter aus Kunststoff

step bins made of plastic



H2405595

the step chief



TRET-ABFALLBEHÄLTER

- 120 Liter
- deckender und matter Kunststoff
- HACCP (für Küchen und medizinische Einrichtungen)
- mit Fußpedal
- integrierte Rollen
- mit seitlichen Griffen
- Müllbeutelempfehlung: 240 Liter



STEP BIN

- 120 litre
- opaque and matt plastic
- HACCP (for kitchens and medical facilities)
- with pedal
- integrated rollers
- with grips on both sides
- recommendation bin liners: 240 litre



H2405518



H2405525



H2405534



H2405551



H2405595

ART.-NR. SKU	FARB-NR. COLOUR REF.	FARBE COLOUR	LITER LITRE	BREITE MM WIDTH MM	TIEFE MM DEPTH MM	HÖHE MM HEIGHT MM	VE PU
H24055	18	gelb yellow	120	510	425	875	1
H24055	25	rot red	120	510	425	875	1
H24055	34	blau blue	120	510	425	875	1
H24055	51	grün green	120	510	425	875	1
H24055	95	schwarz black	120	510	425	875	1

Tret-Abfallbehälter aus Kunststoff

step bins made of plastic



H2402018

30L

TRET-ABFALLBEHÄLTER

- 30 Liter
- deckender und matter Kunststoff
- mit Fußpedal
- Müllbeuteempfehlung: 120 Liter



STEP BIN

- 30 litre
- opaque and matt plastic
- with pedal
- recommendation bin liners: 120 litre



H2402125

45L

TRET-ABFALLBEHÄLTER

- 45 Liter
- deckender und matter Kunststoff
- mit Fußpedal
- Müllbeuteempfehlung: 120 Liter



STEP BIN

- 45 litre
- opaque and matt plastic
- with pedal
- recommendation bin liners: 120 litre



ART.-NR. SKU	FARB-NR. COLOUR REF.	FARBE COLOUR	LITER LITRE	BREITE MM WIDTH MM	TIEFE MM DEPTH MM	HÖHE MM HEIGHT MM	VE PU
H24020	05 <input type="checkbox"/>	weiß white	30	410	400	440	1
H24020	18 <input type="checkbox"/>	gelb yellow	30	410	400	440	1
H24020	25 <input type="checkbox"/>	rot red	30	410	400	440	1
H24020	34 <input type="checkbox"/>	blau blue	30	410	400	440	1
H24020	51 <input type="checkbox"/>	grün green	30	410	400	440	1
H24021	05 <input type="checkbox"/>	weiß white	45	410	400	600	1
H24021	18 <input type="checkbox"/>	gelb yellow	45	410	400	600	1
H24021	25 <input type="checkbox"/>	rot red	45	410	400	600	1
H24021	34 <input type="checkbox"/>	blau blue	45	410	400	600	1
H24021	51 <input type="checkbox"/>	grün green	45	410	400	600	1

Tret-Abfallbehälter aus Kunststoff

step bins made of plastic



H2402234



H2402351

the step

70L

TRET-ABFALLBEHÄLTER

- 70 Liter
- deckender und matter Kunststoff
- mit Fußpedal
- Müllbeutelempfehlung: 240 Liter



STEP BIN

- 70 litre
- opaque and matt plastic
- with pedal
- recommendation bin liners: 240 litre

90L

TRET-ABFALLBEHÄLTER

- 90 Liter
- deckender und matter Kunststoff
- mit Fußpedal
- Müllbeutelempfehlung: 240 Liter



STEP BIN

- 90 litre
- opaque and matt plastic
- with pedal
- recommendation bin liners: 240 litre

ART.-NR. SKU	FARB-NR. COLOUR REF.	FARBE COLOUR	LITER LITRE	BREITE MM WIDTH MM	TIEFE MM DEPTH MM	HÖHE MM HEIGHT MM	VE PU
H24022	05 <input type="checkbox"/>	weiß white	70	500	410	680	1
H24022	18 <input type="checkbox"/>	gelb yellow	70	500	410	680	1
H24022	25 <input type="checkbox"/>	rot red	70	500	410	680	1
H24022	34 <input type="checkbox"/>	blau blue	70	500	410	680	1
H24022	51 <input type="checkbox"/>	grün green	70	500	410	680	1
H24023	05 <input type="checkbox"/>	weiß white	90	500	410	830	1
H24023	18 <input type="checkbox"/>	gelb yellow	90	500	410	830	1
H24023	25 <input type="checkbox"/>	rot red	90	500	410	830	1
H24023	34 <input type="checkbox"/>	blau blue	90	500	410	830	1
H24023	51 <input type="checkbox"/>	grün green	90	500	410	830	1

Silberionen-Tretabfallbehälter aus Metall

silver ion step bins made of metal



antibakteriell - antibacterial
tötet Keime - kills germs



Silberionen-Tretabfallbehälter aus Metall

silver ion step bins made of metal



H2404095



H2404105

the knight

SILBERIONEN-TRETABFALLBEHÄLTER

- 3L** - 3, 5, 20 und 30 Liter
- pulverbeschichteter Stahl
- Silberionen töten Keime und Bakterien ab
- Silberionen-Beschichtung auf allen Metallelementen
- Verarbeitung der Silberionen im Kunststoff-Innenbehälter
- Verarbeitung der Silberionen in allen Kunststoffelementen
- mit Fußpedal
- zertifiziertes Produkt
- Müllbeutelempfehlung: 10 Liter für 3 und 5 Liter, 35 Liter für 20 Liter und 60 Liter für 30 Liter

30L Der Silberionen-Tretabfallbehälter "the knight" mit Kunststoff-Einsatz besitzt eine Silberionen-Beschichtung, die kleinste Keime und Bakterien abtötet und ist somit perfekt für alle Einsatzgebiete geeignet, in denen Hygiene groß geschrieben wird. In allen Metall- und Kunststoffelementen inklusive Kunststoff-Einsatz sind Silberionen verarbeitet, um eine nachhaltige antimikrobielle Wirkung zu gewährleisten. Die Wirkung hält mindestens drei Jahre. Der stabile Tretmechanismus ermöglicht ein bequemes Öffnen und Schließen.



SILVER ION STEP BIN

- 3, 5, 20 and 30 litre
- powder-coated steel
- silver ions kills germs and bacteria
- silver ion coating on all metal elements
- silver ions processed in the plastic inner container
- silver ions processed in the plastic elements
- with pedal
- certified product
- recommendation bin liners: 10 litres for 3 and 5 litres, 35 litres for 20 litres and 60 litres for 30 litres

The silver ion step bin "the knight" with plastic inner container consists of a silver ion coating that devitalizes micro bacteria as well as smallest germs which makes them perfectly suitable for all scopes with high priority in hygiene. The silver ions were processed in all metal and plastic elements including the plastic inner container to ensure a sustainable antimicrobial effect. The effect lasts for at least three years. The stable pedal mechanism allows convenient opening and closing.

ART.-NR. SKU	FARB-NR. COLOUR REF.	FARBE COLOUR	LITER LITRE	ÖBERER Ø MM UPPER Ø MM	HÖHE MM HEIGHT MM	VE PU
H24040	05 □	weiß white	3	169	250	1
H24040	95 ■	schwarz black	3	169	250	1
H24041	05 □	weiß white	5	203	270	1
H24041	95 ■	schwarz black	5	203	270	1
H24042	05 □	weiß white	20	292	440	1
H24042	95 ■	schwarz black	20	292	440	1
H24043	05 □	weiß white	30	292	650	1
H24043	95 ■	schwarz black	30	292	650	1

Tret-Abfallbehälter aus Metall

step bins made of metal



H2403495



H2403500

the silent

TRET-ABFALLBEHÄLTER

- 5 und 12 Liter
- pulverbeschichteter Stahl oder Edelstahl
- Anti-Fingerabdruck Beschichtung (Edelstahl)
- mit Fußpedal
- Kunststoff-Innenbehälter mit Henkel
- Deckel schließt leise, dicht und selbstständig
- Kunststoffscharnier mit Transportgriff
- Kunststoffsockel
- stabiler Stand durch Sockelerweiterung unter dem Tretpedal
- Müllbeutелеmpfehlung:
10 Liter für 5 Liter und 20 Liter für 12 Liter



STEP BIN

- 5 and 12 litre
- powder-coated steel or stainless steel
- fingerprint proof (stainless steel)
- with pedal
- plastic inner container with handle
- lid closes quietly, tightly and automatically
- plastic hinge with carrying handle
- with plastic pedestal
- stable standing by socket extension under the pedal
- recommendation bin liners:
10 litre for 5 litre and 20 litre for 12 litre

ART.-NR. SKU	FARB-NR. COLOUR REF.	FARBE COLOUR	LITER LITRE	OBERER Ø MM UPPER Ø MM	HÖHE MM HEIGHT MM	VE PU
H24034	05 <input type="checkbox"/>	weiß white	5	204	290	1
H24034	95 <input checked="" type="checkbox"/>	schwarz black	5	204	290	1
H24034	00 <input type="checkbox"/>	Edelstahl stainless steel	5	204	290	1
H24035	05 <input type="checkbox"/>	weiß white	12	250	403	1
H24035	00 <input type="checkbox"/>	Edelstahl stainless steel	12	250	403	1

Tret-Abfallbehälter aus Metall

step bins made of metal



H2403605



H2403600

the silent

20L

TRET-ABFALLBEHÄLTER

- 20 Liter
- pulverbeschichteter Stahl oder Edelstahl
- Anti-Fingerabdruck Beschichtung (Edelstahl)
- mit Fußpedal
- Kunststoff-Innenbehälter mit Henkel
- Deckel schließt leise, dicht und selbstständig
- Kunststoffscharnier mit Transportgriff
- Kunststoffsockel
- stabiler Stand durch Sockelerweiterung unter dem Tretpedal
- Müllbeutelempfehlung: 35 Liter

STEP BIN

- 20 litre
- powder-coated steel or stainless steel
- fingerprint proof (stainless steel)
- with pedal
- plastic inner container with handle
- lid closes quietly, tightly and automatically
- plastic hinge with carrying handle
- with plastic pedestal
- stable standing by socket extension under the pedal
- recommendation bin liners: 35 litre

zZ

X

ART.-NR. SKU	FARB-NR. COLOUR REF.	FARBE COLOUR	LITER LITRE	OBERER Ø MM UPPER Ø MM	HÖHE MM HEIGHT MM	VE PU
H24036	05 <input type="checkbox"/>	weiß white	20	293	462	1
H24036	95 <input checked="" type="checkbox"/>	schwarz black	20	293	462	1
H24036	00 <input type="checkbox"/>	Edelstahl stainless steel	20	293	462	1

Tret-Abfallbehälter aus Metall
step bins made of metal



Tret-Abfallbehälter aus Metall

step bins made of metal



H2404405



H2404495

the bamboo

3L

TRET-ABFALLBEHÄLTER

- 3 Liter
- Korpus: pulverbeschichteter Stahl
- Deckel: Bambus
- mit Fußpedal
- Soft-Close System
- Deckel schließt leise und sanft
- Kunststoff-Innenbehälter mit Henkel
- Kunststoffscharnier mit Transportgriff
- Kunststoffsockel
- stabiler Stand durch Sockelerweiterung unter dem Tretpedal
- Müllbeutelempfehlung: 10 Liter



STEP BIN

- 3 litre
- corpus: powder-coated steel
- lid: bamboo
- with pedal
- soft-close system
- lid closes quietly and gently
- plastic inner container with handle
- plastic hinge with carrying handle
- with plastic pedestal
- stable standing by socket extension under the pedal
- recommendation bin liners: 10 litre



ART.-NR. SKU	FARB-NR. COLOUR REF.	FARBE COLOUR	LITER LITRE	OBERER Ø MM UPPER Ø MM	HÖHE MM HEIGHT MM	VE PU
H24044	05 <input type="checkbox"/>	weiß white	3	170	235	1
H24044	95 <input type="checkbox"/>	schwarz black	3	170	235	1

Tret-Abfallbehälter aus Metall

step bins made of metal



Z2300005

Z2300100

Z2300195



TRET-ABFALLBEHÄLTER

- 3, 5 und 6 Liter
- pulverbeschichteter Stahl oder Edelstahl
- mit Fußpedal
- Kunststoffsockel um Korrosionsbildung zu vermeiden
- stabiler Stand durch Sockelerweiterung unter dem Tretpedal
- Kunststoff-Innenbehälter mit Henkel
- Müllbeutelempfehlung: 10 Liter

STEP BIN

- 3, 5 und 6 litre
- powder-coated steel or stainless steel
- with pedal
- plastic socket for preventing corrosion
- stable stand by socket extension under the pedal
- plastic inner container with handle
- recommendation bin liners: 10 litre

ART.-NR. SKU	FARB-NR. COLOUR REF.	FARBE COLOUR	LITER LITRE	OBERER Ø MM UPPER Ø MM	HÖHE MM HEIGHT MM	VE PU
Z23000	00	Edelstahl poliert polished stainless steel	3	170	260	1
Z23000	05	weiß white	3	170	260	1
Z23000	95	schwarz black	3	170	260	1
Z23001	00	Edelstahl poliert polished stainless steel	6	210	280	1
Z23001	05	weiß white	6	210	280	1
Z23001	95	schwarz black	5	210	280	1



Tret-Abfallbehälter aus Metall

step bins made of metal



Z2300295



Z2300300



Z2300405

TRET-ABFALLBEHÄLTER

- 12, 20 und 30 Liter
- pulverbeschichteter Stahl oder Edelstahl
- mit Fußpedal
- Kunststoffsockel um Korrosionsbildung zu vermeiden
- stabiler Stand durch Sockelerweiterung unter dem Tretpedal
- Kunststoff-Innenbehälter mit Henkel
- Müllbeutelempfehlung: 35 L für 12 und 20 L, 60 L für 30 L

12L

20L

30L

STEP BIN

- 12, 20 and 30 litre
- powder-coated steel or stainless steel
- with pedal
- plastic socket for preventing corrosion
- stable stand by socket extension under the pedal
- plastic inner container with handle
- recommendation bin liners: 35 l for 12 and 20 l, 60 l for 30 l



ART.-NR. SKU	FARB-NR. COLOUR REF.	FARBE COLOUR	LITER LITRE	OBERER Ø MM UPPER Ø MM	HÖHE MM HEIGHT MM	VE PU
Z23002	00	Edelstahl poliert polished stainless steel	12	250	400	1
Z23002	05	weiß white	12	250	400	1
Z23002	95	schwarz black	12	250	400	1
Z23003	00	Edelstahl poliert polished stainless steel	20	300	450	1
Z23003	05	weiß white	20	300	450	1
Z23003	95	schwarz black	20	300	450	1
Z23004	00	Edelstahl poliert polished stainless steel	30	300	650	1
Z23004	05	weiß white	30	300	650	1
Z23004	95	schwarz black	30	300	650	1

Tisch-Abfallbehälter aus Metall

table bins made of metal



Z2500700

1,5L



TISCH-ABFALLBEHÄLTER

- 1,5 Liter
- Edelstahl
- feuerfest
- mit Schwingdeckel
- Müllbeutелеmpfehlung: 5 Liter

TABLE WASTE BIN

- 1,5 litre
- stainless steel
- fire-resistant
- with swing lid
- recommendation bin liners: 5 litre

ART.-NR. SKU	FARB-NR. COLOUR REF.	FARBE COLOUR	LITER LITRE	OBERER Ø MM UPPER Ø MM	HÖHE MM HEIGHT MM	VE PU
Z25007	00 	Edelstahl stainless steel	1,5	120	160	1

Stand-Ascher aus Metall

stand ashtrays made of metal



H2516000

H2516087

H2516095



Beschaffungsartikel
procurement article



Z2500395

Z2500300

Z2500399

the shark

STAND-ASCHER

- 1,5 Liter Ascheeinsatz und 13 Liter Abfallbehälter
- pulverbeschichteter Stahl oder Edelstahl
- Kunststoff-Innenbehälter
- Gummibodenring, um Korrosionsbildung zu vermeiden
- Müllbeutelempfehlung: 20 Liter



STAND ASHTRAY

- 1,5 litre ash insert and 13 litre waste bin
- powder-coated steel or stainless steel
- plastic inner container
- bottom rubber ring to prevent corrosion
- recommendation bin liners: 20 litre



STAND-ASCHER

- 15 Liter
- Stahl oder Edelstahl
- feuerfest
- Aschebehälter selbstlöschend
- mit Abfallbehälter (Innenbehälter auf Anfrage)
- mit Löschdeckel
- mit Gummibodenring
- Beschaffungsartikel
- Müllbeutelempfehlung: 60 Liter



STAND ASHTRAY

- 15 litre
- steel or stainless steel
- fire-resistant
- ash container self-extinguishing
- with waste container (inner container on request)
- with flame-retardant top
- with bottom rubber ring
- procurement article
- recommendation bin liners: 60 litre

ART.-NR. SKU	FARB-NR. COLOUR REF.	FARBE COLOUR	ZUSATZ ADDITION	LITER LITRE	OBERER Ø MM UPPER Ø MM	HÖHE MM HEIGHT MM	VE PU
H25160	87	mittelgrau mid grey		1,5 + 13	250	605	1
H25160	95	schwarz black		1,5 + 13	250	605	1
H25160	00	Edelstahl stainless steel		1,5 + 13	250	605	1
Z25003	00	Edelstahl poliert polished stainless steel	Beschaffungsartikel procurement article	15	200	690	1
Z25003	95	schwarz black	Beschaffungsartikel procurement article	15	200	690	1
Z25003	99	Edelstahl matt matt stainless steel	Beschaffungsartikel procurement article	15	200	690	1

Schirmständer aus Metall

umbrella stand made of metal

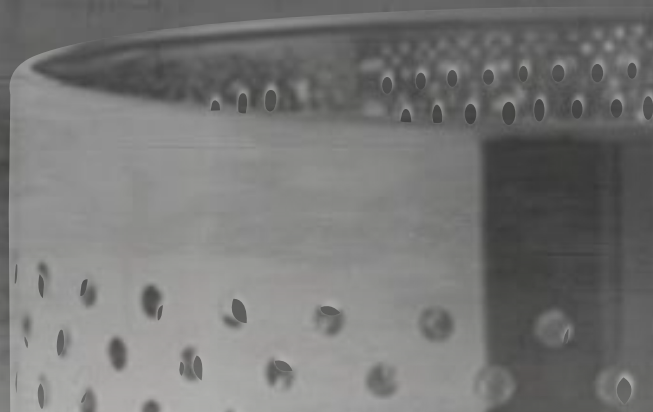

H2515500

the steward

23L

SCHIRMSTÄNDER

- 23 Liter
- Edelstahl
- mit Lochdekor
- Gummibodenring, um Korrosionsbildung zu vermeiden



UMBRELLA STAND

- 23 litre
- with decor
- stainless steel
- bottom rubber ring to prevent corrosion



Z2500595



SCHIRMSTÄNDER

- 22 Liter
- Stahl oder Edelstahl
- mit Gummibodenring

22L

UMBRELLA STAND

- 22 litre
- steel or stainless steel
- with bottom rubber ring



ART.-NR. SKU	FARB-NR. COLOUR REF.	FARBE COLOUR	LITER LITRE	OBERER Ø MM UPPER Ø MM	HÖHE MM HEIGHT MM	VE PU
H25155	00	Edelstahl stainless steel	23	246	495	1
Z25005	95	schwarz black	22	240	490	1



Zubehör accessories



Z2900125



Z2900152

1,3L



ABFALLEINSATZ

- 1,3 Liter
- schlagfester Kunststoff
- für Z11004, Z11005, Z11008, Z11009, Z12002, Z12004, Z12102 und Z12104
- glutbeständig
- verschiedene Farben zur Abfalltrennung
- Müllbeutelempfehlung: 5 Liter

LITTER INSERT

- 1,3 litre
- shock-resistant plastic
- for Z11004, Z11005, Z11008, Z11009, Z12002, Z12004, Z12102 and Z12104
- heat-resistant
- different colours for waste separation
- recommendation bin liners: 5 litre



Z2900391



Z2900393

7L



ABFALLEINSATZ

- 7 Liter
- schlagfester Kunststoff
- für Z21003
- zur Innen- und Außenbefestigung am Papierkorb
- verschiedene Deckelfarben zur Abfalltrennung
- Müllbeutelempfehlung: 10 Liter

LITTER INSERT

- 7 litre
- shock-resistant plastic
- for Z21003
- for inside and outside attachment on the waste bin
- different lid colours for waste separation
- recommendation bin liners: 10 litre

ART.-NR. SKU	FARB-NR. COLOUR REF.	FARBE COLOUR	LITER LITRE	BREITE MM WIDTH MM	TIEFE MM DEPTH MM	HÖHE MM HEIGHT MM	VE PU
Z29001	25 ■	rot red	1,3	196	113	139	1
Z29001	52 ■	grün green	1,3	196	113	139	1
Z29001	82 ■	lichtgrau light grey	1,3	196	113	139	1
Z29001	95 ■	schwarz black	1,3	196	113	139	1
Z29003	91 ■	schwarz / gelb black / yellow	7	282	147	320	1
Z29003	92 ■	schwarz / rot black / red	7	282	147	320	1
Z29003	93 ■	schwarz / blau black / blue	7	282	147	320	1
Z29003	94 ■	schwarz / grün black / green	7	282	147	320	1
Z29003	95 ■	schwarz black / black	7	282	147	320	1



H6106593



H6106593 / H6106195

the collector



ABFALLEINSATZ

- 6 Liter
- deckender und matter Kunststoff
- für H61061 und H61062
- mit Deckel zur Geruchsvermeidung
- Müllbeutelempfehlung: 10 Liter



LITTER INSERT

- 6 litre
- opaque and matt plastic
- for H61061 and H61062
- with lid to prevent odour
- recommendation bin liners: 10 litre



H6106995



H6106995 / H6106195



ABFALLEINSATZ

- 6 Liter
- deckender und matter Kunststoff
- für H61061 und H61062
- ohne Deckel
- Müllbeutelempfehlung: 10 Liter



LITTER INSERT

- 6 litre
- opaque and matt plastic
- for H61061 and H61062
- without lid
- recommendation bin liners: 10 litre

ART.-NR. SKU	FARB-NR. COLOUR REF.	FARBE COLOUR	LITER LITRE	BREITE MM WIDTH MM	TIEFE MM DEPTH MM	HÖHE MM HEIGHT MM	VE PU
H61065	93 ■	schwarz / blau black / blue	6	317	165	312	5
H61069	82 ■	lichtgrau light grey	6	317	150	295	5
H61069	95 ■	schwarz black	6	317	150	295	5



MADE IN GERMANY



H6106093



H6106093 / H6105895

the collector



ABFALLEINSATZ

- 2 Liter
- deckender und matter Kunststoff
- für H61057, H61058, H61073 und H64058
- mit Deckel zur Geruchsvermeidung
- Müllbeutelempfehlung: 10 Liter



LITTER INSERT

- 2 litre
- opaque and matt plastic
- for H61057, H61058, H61073 and H64058
- with lid to prevent odour
- recommendation bin liners: 10 litre



H6106795

- für H61052 und H61057
- for H61052 and H61057



H6107282

- für H61058, H61073 und H64058
- for H61058, H61073 and H64058



H6107495

- für H61076 und H61064
- schwer-entflammbar
- for H61076 and H61064
- flame-retardant



ABFALLEINSATZ

- 2 Liter
- deckender und matter Kunststoff
- ohne Deckel
- Müllbeutelempfehlung: 10 Liter



LITTER INSERT

- 2 litre
- opaque and matt plastic
- without lid
- recommendation bin liners: 10 litre

ART.-NR. SKU	FARB-NR. COLOUR REF.	FARBE COLOUR	LITER LITRE	BREITE MM WIDTH MM	TIEFE MM DEPTH MM	HÖHE MM HEIGHT MM	VE PU
H61060	92	schwarz / rot black / red	2	275	132	180	5
H61060	93	schwarz / blau black / blue	2	275	132	180	5
H61060	94	schwarz / grün black / green	2	275	132	180	5
H61067	82	lichtgrau light grey	2	275	120	165	5
H61067	95	schwarz black	2	275	120	165	5
H61072	82	lichtgrau light grey	2	254	111	157	5
H61072	95	schwarz black	2	254	111	157	5
H61074	95	schwarz black	2	254	111	157	5



H73603



H6103994

the collector



DECKEL

- deckender und matter Kunststoff
- für H61037, H61035, H61039 und H62209
- zur Kennzeichnung der Abfallart geeignet



LID

- opaque and matt plastic
- for H61037, H61035, H61039 und H62209
- suitable to indicate the type waste



H6106895



H6105695



ABFALLEINSATZ

- 2 Liter
- deckender und matter Kunststoff
- weltberühmtes, original Zeischegg-Design
- für H61056
- Müllbeutелеmpfehlung: 10 Liter



LITTER INSERT

- 2 litre
- opaque and matt plastic
- world famous, original Zeischegg design
- for H61056
- recommendation bin liners: 10 litre

ART.-NR. SKU	FARB-NR. COLOUR REF.	FARBE COLOUR	BREITE MM WIDTH MM	TIEFE MM DEPTH MM	HÖHE MM HEIGHT MM	VE PU
H73603	18	gelb yellow	254	148	14	1
H73603	25	rot red	254	148	14	1
H73603	34	blau blue	254	148	14	1
H73603	52	grün green	254	148	14	1
H73603	95	schwarz black	254	148	14	1
H61068	95	schwarz black	189	134	160	2



MADE IN GERMANY



H6116095



H6220899 / H61058



Z1911295



Z1911295 / Z1210301



Z1911295 / Z1100725

the olympic



RING

- zur Beutelbefestigung im Papierkorb
- deckender und matter Kunststoff
- für 18 Liter Papierkörbe H61057, H61058, H61073 und H64058
- für Papierkörbe mit oberstem Ø von 310 - 320 mm



RING

- for bin liner fixing
- opaque and matt plastic
- for 18 litre waste bins H61057, H61058, H61073 and H64058
- for waste bins with upper Ø 310 - 320 mm



WANDHALTERUNG

- Metall und Kunststoff
- für Z11004, Z11005, Z11007, Z12002, Z12003, Z12102 und Z12103
- Montagezubehör inklusive
- made in Germany



WALL BRACKET

- metal and plastic
- for Z11004, Z11005, Z11007, Z12002, Z12003, Z12102 and Z12103
- mounting accessories included
- made in Germany

ART.-NR. SKU	FARB-NR. COLOUR REF.	FARBE COLOUR	BREITE MM WIDTH MM	TIEFE MM DEPTH MM	HÖHE MM HEIGHT MM	VE PU
H61160	95 ■	schwarz black	318	318	45	1
H62208	99 ▣	silber silver	318	318	45	1
Z19112	95 ■	schwarz black	222	257	97	1

Display-Produkte

displays

Perfekt präsentiert

Formal reduziert und klassisch schlicht - die Präsentationssysteme von helit schaffen Klarheit und Übersicht. Auf Boden, Tisch und Wand lassen sich Werbemittel besonders zielgerichtet präsentieren.

Als leichte und zugleich stabile Präsentationssysteme verleihen sie ihren Inhalten ein ausdrucksstarkes Format und rücken sie stets ins rechte Licht. Ob zentral im Eingangsbereich oder dezent vor einer Wand - Präsentationssysteme müssen Informationen flexibel dort anbieten, wo man sie erwartet. Sie müssen außerdem ausreichend Kapazität bieten.

Um diesem Bedarf gerecht zu werden, hat helit verschiedene Lösungen entwickelt, die sich in Form, Funktion, Größe und Material unterscheiden.

perfectly presented

Formally reduced and classically simple - the presentation systems from helit create clarity and overview. On the floor, table and wall, advertisements can be presented especially targeted.

As light and stable presentation systems, they give their content an expressive format and always put them in the right light. Whether centrally in the entrance area or discreetly in front of a wall - presentation systems must offer information flexibly where ever needed. They must also have sufficient capacity.

To meet this need, helit has developed various solutions that differ in form, function, size and material.

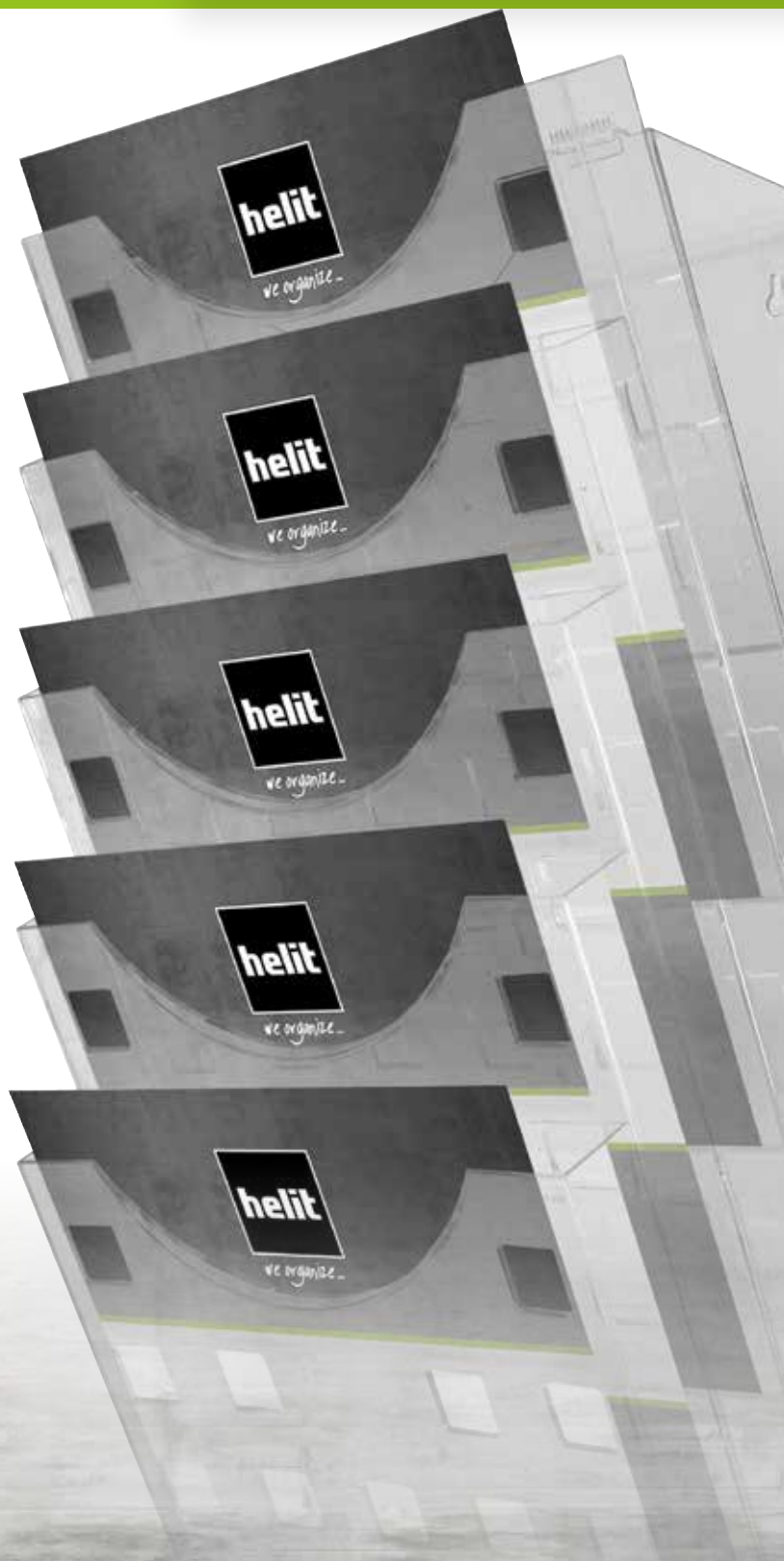

Display-Produkte

Visitenkartenständer	Seite 142
Tischaufsteller	Seite 143-145
Tischprospekthalter	Seite 146-151
Wandprospekthalter	Seite 152-153
Wandbogendisplays	Seite 154-156
Wanddisplays Mesh	Seite 157
Wanddisplays	Seite 158-171
Prospektbodenständer	Seite 174-175
Prospektregale	Seite 176
Piktogramme	Seite 177
Zubehör	Seite 172-173 / Seite 178-179

displays

business card holders	page 142
document displays	page 143-145
desk leaflet holders	page 146-151
wall leaflet holders	page 152-153
wall arc displays	page 154-156
wall displays mesh	page 157
wall displays	page 158-171
leaflet floor displays	page 174-175
leaflet shelves	page 176
pictograms	page 177
accessories	page 172-173 / page 178-179

Visitenkartenständer business card holders



H2350802

the helpdesk

X4

4-FACH VISITENKARTENSTÄNDER

- für alle gängigen Visitenkartenformate (quer)
- Taschenbreite (innen): 93 mm
- vier Fächer
- glasklares PS
- standfest und unempfindlich
- einfache Entnahme der Visitenkarten durch elegante Form der Trennwände



4 POCKET BUSINESS CARD HOLDER

- for all common business card formats (horizontal)
- pocket width (inside): 93 mm
- four pockets
- crystal clear PS
- stable and insensitive
- easy removal of business cards by elegant shape of the partitions



H2350902

85 X 55

VISITENKARTENSTÄNDER

- für Standard Visitenkarten 85 x 55 mm
- glasklares PS
- standfest und unempfindlich



BUSINESS CARD HOLDER

- for standard business cards 85 x 55 mm
- crystal clear PS
- stable and insensitive

ART.-NR. SKU	FARB-NR. COLOUR REF.	FARBE COLOUR	BREITE MM WIDTH MM	TIEFE MM DEPTH MM	HÖHE MM HEIGHT MM	VE PU
H23508	02 <input type="checkbox"/>	glasklar transparent	99	104	106	2
H23509	02 <input type="checkbox"/>	glasklar transparent	95	36	54	20



Tischaufsteller document displays



H2354402



TISCHAUFSTELLER

- für 100 x 150 mm
- L-Form
- glasklares Acryl
- seitlicher Prospektaustausch
- standfest und unempfindlich



DOCUMENT DISPLAY

- for 100 x 150 mm
- L-shape
- crystal clear acrylic
- lateral leaflet exchange
- stable and insensitive

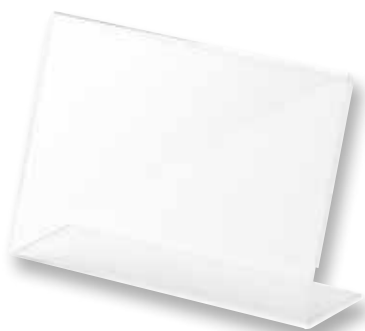

H2354502



TISCHAUFSTELLER

- für 150 x 100 mm
- L-Form
- glasklares Acryl
- seitlicher Prospektaustausch
- standfest und unempfindlich



DOCUMENT DISPLAY

- for 150 x 100 mm
- L-shape
- crystal clear acrylic
- lateral leaflet exchange
- stable and insensitive

ART.-NR. SKU	FARB-NR. COLOUR REF.	FARBE COLOUR	BREITE MM WIDTH MM	TIEFE MM DEPTH MM	HÖHE MM HEIGHT MM	VE PU
H23544	02 <input type="checkbox"/>	glasklar transparent	100	60	141	2
H23545	02 <input type="checkbox"/>	glasklar transparent	150	44	95	2



H2354302

the presenter

A4

TISCHAUFSTELLER

- für DIN A4 (hoch)
- L-Form
- glasklares Acryl
- seitlicher Prospektaustausch
- standfest und unempfindlich

L



DOCUMENT DISPLAY

- for DIN A4 (portrait)
- L-shape
- crystal clear acrylic
- lateral leaflet exchange
- stable and insensitive



H2354002

A4

TISCHAUFSTELLER

- für DIN A4 (hoch)
- T-Form
- glasklares Acryl
- seitlicher Prospektaustausch
- standfest und unempfindlich

T



DOCUMENT DISPLAY

- for DIN A4 (portrait)
- T-shape
- crystal clear acrylic
- lateral leaflet exchange
- stable and insensitive

ART.-NR. SKU	FARB-NR. COLOUR REF.	FARBE COLOUR	BREITE MM WIDTH MM	TIEFE MM DEPTH MM	HÖHE MM HEIGHT MM	VE PU
H23543	02 <input type="checkbox"/>	glasklar transparent	210	104	293	2
H23540	02 <input type="checkbox"/>	glasklar transparent	215	106	334	1



Tischaufsteller document displays



H2354202

the presenter



TISCHAUFSTELLER

- für DIN A5 (hoch)
- L-Form
- glasklares Acryl
- seitlicher Prospektaustausch
- standfest und unempfindlich



DOCUMENT DISPLAY

- for DIN A5 (portrait)
- L-shape
- crystal clear acrylic
- lateral leaflet exchange
- stable and insensitive

ART.-NR. SKU	FARB-NR. COLOUR REF.	FARBE COLOUR	BREITE MM WIDTH MM	TIEFE MM DEPTH MM	HÖHE MM HEIGHT MM	VE PU
H23542	02 □	glasklar transparent	149	75	210	2

Tischprospekthalter desk leaflet holders



H2351002



TISCHPROSPEKTHALTER

- für 1 x 1/3 DIN A4 (hoch)
- glasklares PS
- stoßfest
- auch zur Wandmontage geeignet

DESK LEAFLET HOLDER

- for 1 x 1/3 DIN A4 (portrait)
- crystal clear PS
- shock-resistant
- also suitable for wall mounting

the helpdesk

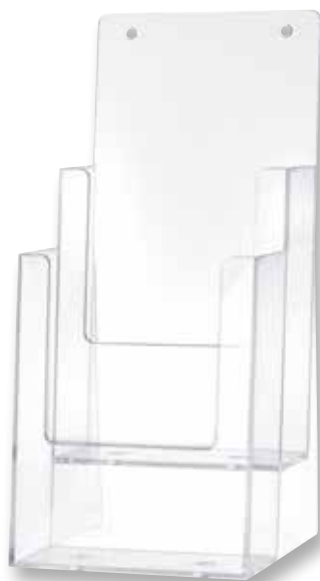

H2351502



TISCHPROSPEKTHALTER

- für 2 x 1/3 DIN A4 (hoch)
- glasklares PS
- stoßfest
- auch zur Wandmontage geeignet

DESK LEAFLET HOLDER

- for 2 x 1/3 DIN A4 (portrait)
- crystal clear PS
- shock-resistant
- also suitable for wall mounting

ART.-NR. SKU	FARB-NR. COLOUR REF.	FARBE COLOUR	BREITE MM WIDTH MM	TIEFE MM DEPTH MM	HÖHE MM HEIGHT MM	VE PU
H23510	02 <input type="checkbox"/>	glasklar transparent	116	66	186	1
H23515	02 <input type="checkbox"/>	glasklar transparent	116	127	256	2



Tischprospekthalter desk leaflet holders



H2352002

the helpdesk



TISCHPROSPEKTHALTER

- für 4 x 1/3 DIN A4 (hoch)
- glasklares PS
- stoßfest
- auch zur Wandmontage geeignet



DESK LEAFLET HOLDER

- for 4 x 1/3 DIN A4 (portrait)
- crystal clear PS
- shock-resistant
- also suitable for wall mounting



ART.-NR.
SKU

FARB-NR.
COLOUR REF.

FARBE
COLOUR

BREITE MM
WIDTH MM

TIEFE MM
DEPTH MM

HÖHE MM
HEIGHT MM

VE
PU

H23520

02 □

glasklar
transparent

116

170

256

4

Tischprospekthalter desk leaflet holders



H2352102



TISCHPROSPEKTHALTER

- für 1 x DIN A5 (hoch)
- glasklares PS
- stoßfest
- auch zur Wandmontage geeignet



DESK LEAFLET HOLDER

- for 1 x DIN A5 (portrait)
- crystal clear PS
- shock-resistant
- also suitable for wall mounting



H2352202



TISCHPROSPEKTHALTER

- für 4 x DIN A5 (hoch)
- glasklares PS
- stoßfest
- auch zur Wandmontage geeignet



DESK LEAFLET HOLDER

- for 4 x DIN A5 (portrait)
- crystal clear PS
- shock-resistant
- also suitable for wall mounting

ART.-NR. SKU	FARB-NR. COLOUR REF.	FARBE COLOUR	BREITE MM WIDTH MM	TIEFE MM DEPTH MM	HÖHE MM HEIGHT MM	VE PU
H23521	02 <input type="checkbox"/>	glasklar transparent	166	67	210	1
H23522	02 <input type="checkbox"/>	glasklar transparent	165	165	257	2

Tischprospekthalter desk leaflet holders



H2352302



TISCHPROSPEKTHALTER

- für 1 x DIN A4 (hoch)
- glasklares PS
- stoßfest
- auch zur Wandmontage geeignet



DESK LEAFLET HOLDER

- for 1 x DIN A4 (portrait)
- crystal clear PS
- shock-resistant
- also suitable for wall mounting



H2352402



TISCHPROSPEKTHALTER

- für 4 x DIN A4 (hoch)
- glasklares PS
- stoßfest
- kann mit Zubehör "Unterteiler" in bis zu 8 x 1/3 DIN A4 Fächer unterteilt werden
- [Zubehör auf Seite 179](#)



DESK LEAFLET HOLDER

- for 4 x DIN A4 (portrait)
- crystal clear PS
- shock-resistant
- can be divided into 8 x 1/3 DIN A4 compartments with accessories "divider"
- [accessories on page 179](#)

ART.-NR. SKU	FARB-NR. COLOUR REF.	FARBE COLOUR	BREITE MM WIDTH MM	TIEFE MM DEPTH MM	HÖHE MM HEIGHT MM	VE PU
H23523	02 <input type="checkbox"/>	glasklar transparent	237	84	253	1
H23524	02 <input type="checkbox"/>	glasklar transparent	240	192	340	2

Tischprospekthalter desk leaflet holders



the step grid



3X
A4

TISCHPROSPEKTHALTER

- für 3 x DIN A4 (hoch)
- 3 x Prospekthalter H61025
- 2 Ständer inklusive
- glasklares PS
- Taschengröße: B 233 x T 31 x H 260 mm
- mit zusätzlichen Prospekthaltern erweiterbar
- [Zubehör auf Seite 178](#)



DESK LEAFLET HOLDER

- for 3 x DIN A4 (portrait)
- 3 x leaflet holder H61025
- 2 posts included
- crystal clear PS
- pocket size: w 233 x d 31 x h 260 mm
- expandable with additional leaflet holders
- [accessories on page 178](#)



H6102702

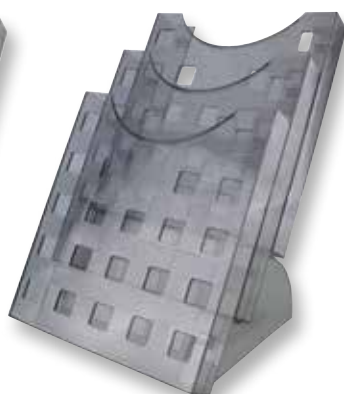

H6102708

ART.-NR. SKU	FARB-NR. COLOUR REF.	FARBE COLOUR	BREITE MM WIDTH MM	TIEFE MM DEPTH MM	HÖHE MM HEIGHT MM	VE PU
H61027	02 <input type="checkbox"/>	glasklar transparent	237	300	337	1
H61027	08 <input type="checkbox"/>	grau transparent grey transparent	237	300	337	1

Tischprospekthalter desk leaflet holders



Wandprospekthalter wall leaflet holders



H2350002



WANDPROSPEKTHALTER

- für 1 x 1/3 DIN A4 (hoch)
- glasklares PS
- mit Löchern zur Wandbefestigung



WALL LEAFLET HOLDER

- for 1 x 1/3 DIN A4 (portrait)
- crystal clear PS
- with holes for wall mounting

the help wall



H2350102



WANDPROSPEKTHALTER

- für 1 x DIN A5 (hoch)
- glasklares PS
- mit Löchern zur Wandbefestigung



WALL LEAFLET HOLDER

- for 1 x DIN A5 (portrait)
- crystal clear PS
- with holes for wall mounting

ART.-NR. SKU	FARB-NR. COLOUR REF.	FARBE COLOUR	BREITE MM WIDTH MM	TIEFE MM DEPTH MM	HÖHE MM HEIGHT MM	VE PU
H23500	02 <input type="checkbox"/>	glasklar transparent	113	41	165	4
H23501	02 <input type="checkbox"/>	glasklar transparent	162	41	166	2



Wandprospekthalter wall leaflet holders



H2350202

the help wall

1X
A4

WANDPROSPEKTHALTER

- für 1 x DIN A4 (hoch)
- glasklares PS
- mit Löchern zur Wandbefestigung



WALL LEAFLET HOLDER

- for 1 x DIN A4 (portrait)
- crystal clear PS
- with holes for wall mounting



H6103102

the grid wall

5X
A4

WANDPROSPEKTHALTER

- für 5 x DIN A4 (hoch)
- 5 x Prospekthalter H61025
- 1 x Wandhalter
- glasklares PS
- Taschengröße: B 233 x T 31 x H 260 mm
- bis auf 10 Prospekthalter nach vorne erweiterbar
- [Zubehör auf Seite 178](#)



WALL LEAFLET HOLDER

- for 5 x DIN A4 (portrait)
- 5 x leaflet holder H61025
- 1 wall support included
- crystal clear PS
- pocket size: w 233 x d 31 x h 260 mm
- up to 10 brochure holders can be extended to the front
- [accessories on page 178](#)

ART.-NR. SKU	FARB-NR. COLOUR REF.	FARBE COLOUR	BREITE MM WIDTH MM	TIEFE MM DEPTH MM	HÖHE MM HEIGHT MM	VE PU
H23502	02 <input type="checkbox"/>	glasklar transparent	232	41	250	2
H61031	02 <input type="checkbox"/>	glasklar transparent	240	150	574	1
H61031	08 <input type="checkbox"/>	grau transparent grey transparent	240	150	574	1

Wandbogendisplays wall arc displays



MADE IN GERMANY



H6270359

the arc

4 X
1/3 A4

WANDBOGENDISPLAY

- für 4 x 1/3 DIN A4 (hoch)
- deckendes oder transluzentes PP
- Taschen aus glasklarem PS
- vollständig montiert
- Taschengröße: B 115 x T 23 mm
- Material zur Wandbefestigung im Lieferumfang enthalten



WALL ARC DISPLAY

- for 4 x 1/3 DIN A3 (portrait)
- opaque or translucent material
- pockets made of crystal clear PS
- fully assembled
- pocket size: w 115 x d 23 mm
- wall-mounting material in scope of delivery



H6270295

the arc

4 X
A5

WANDBOGENDISPLAY

- für 4 x DIN A5 (hoch)
- deckendes oder transluzentes PP
- Taschen aus glasklarem PS
- vollständig montiert
- Taschengröße: B 165 x T 23 mm
- Material zur Wandbefestigung im Lieferumfang enthalten



WALL ARC DISPLAY

- for 4 x DIN A5 (portrait)
- opaque or translucent PP
- pockets made of crystal clear PS
- fully assembled
- pocket size: w 165 x d 23 mm
- wall-mounting material in scope of delivery

ART.-NR. SKU	FARB-NR. COLOUR REF.	FARBE COLOUR	BREITE MM WIDTH MM	TIEFE MM DEPTH MM	HÖHE MM HEIGHT MM	VE PU
H62703	00	silber silver	169	80	540	1
H62703	59	grün transluzent green translucent	169	80	540	1
H62703	95	schwarz black	169	80	540	1
H62702	00	silber silver	220	80	540	1
H62702	30	blau transluzent blue translucent	220	80	540	1
H62702	59	grün transluzent green translucent	220	80	540	1
H62702	95	schwarz black	220	80	540	1



MADE IN GERMANY

Wandbogendisplays wall arc displays



H6270100

the arc



WANDBOGENDISPLAY

- für 4 x DIN A4 (hoch)
- deckendes oder transluzentes PP
- Taschen aus glasklarem PS
- vollständig montiert
- Taschengröße: B 225 x T 23 mm
- Material zur Wandbefestigung im Lieferumfang enthalten



WALL ARC DISPLAY

- for 4 x DIN A4 (portrait)
- opaque or translucent PP
- pockets made of crystal clear plastic
- fully assembled
- pocket size: w 225 x d 23 mm
- wall-mounting material in scope of delivery

ART.-NR. SKU	FARB-NR. COLOUR REF.	FARBE COLOUR	BREITE MM WIDTH MM	TIEFE MM DEPTH MM	HÖHE MM HEIGHT MM	VE PU
H62701	00	silber silver	280	80	540	1
H62701	30	blau transluzent blue translucent	280	80	540	1
H62701	59	grün transluzent green translucent	280	80	540	1
H62701	95	schwarz black	280	80	540	1

Wandbogendisplays wall arc displays



MADE IN GERMANY



H6270495

the arc

4X
A3

WANDBOGENDISPLAY

- für 4 x DIN A3 (quer), Zeitungsformat
- deckendes oder transluzentes PP
- Taschen aus glasklarem PS
- vollständig montiert
- Taschengröße: B 425 x T 23 mm
- Material zur Wandbefestigung im Lieferumfang enthalten



WALL ARC DISPLAY

- for 4 x DIN A3 (horizontal), newspaper size
- opaque or translucent PP
- pockets made of crystal clear PS
- fully assembled
- pocket size: w 425 x d 23 mm
- wall-mounting material in scope of delivery

ART.-NR. SKU	FARB-NR. COLOUR REF.	FARBE COLOUR	BREITE MM WIDTH MM	TIEFE MM DEPTH MM	HÖHE MM HEIGHT MM	VE PU
H62704	00	silber silver	480	80	540	1
H62704	30	blau transluzent blue translucent	480	80	540	1
H62704	59	grün transluzent green translucent	480	80	540	1
H62704	95	schwarz black	480	80	540	1



H6260095



WANDDISPLAY

- für 5 x DIN A4 (hoch)
- pulverbeschichteter Mesh-Stahl
- Taschengröße: B 248 x T 35 mm
- Material zur Wandbefestigung im Lieferumfang enthalten



WALL DISPLAY

- for 5 x DIN A4 (portrait)
- powder-coated mesh steel
- pocket size: w 248 x d 35 mm
- wall-mounting material in scope of delivery

the news network



H6260195



WANDDISPLAY

- für 10 x DIN A4 (hoch)
- pulverbeschichteter Mesh-Stahl
- Taschengröße: B 248 x T 35 mm
- Material zur Wandbefestigung im Lieferumfang enthalten



WALL DISPLAY

- for 10 x DIN A4 (portrait)
- powder-coated mesh steel
- pocket size: w 248 x d 35 mm
- wall-mounting material in scope of delivery

ART.-NR. SKU	FARB-NR. COLOUR REF.	FARBE COLOUR	BREITE MM WIDTH MM	TIEFE MM DEPTH MM	HÖHE MM HEIGHT MM	VE PU
H62600	95 ■	schwarz black	260	104	718	1
H62601	95 ■	schwarz black	262	105	1.290	1

Wanddisplays wall displays



MADE IN GERMANY



the clearly

12X
1/3 A4



WANDDISPLAY

- für 12 x 1/3 DIN A4 (hoch)
- glasklares PETG
- vollständig montiert
- Taschengröße (innen) 1/3 DIN A4:
B 108 x T 46 x H 141 mm
- Material zur Wandbefestigung
im Lieferumfang enthalten

WALL DISPLAY

- for 12 x 1/3 DIN A4 (portrait)
- crystal clear PETG
- fully assembled
- pocket size (inside) 1/3 DIN A4:
w 108 x d 46 x h 141 mm
- wall-mounting material in
scope of delivery

ART.-NR. SKU	FARB-NR. COLOUR REF.	FARBE COLOUR	BREITE MM WIDTH MM	TIEFE MM DEPTH MM	HÖHE MM HEIGHT MM	VE PU
H62598	02 □	glasklar transparent	770	52	520	1



MADE IN GERMANY

Wanddisplays wall displays



the clearly

24 X
1/3 A4

WANDDISPLAY

- für 24 x 1/3 DIN A4 (hoch)
- glasklares PETG
- vollständig montiert
- Taschengröße (innen) 1/3 DIN A4:
B 108 x T 46 x H 141 mm
- Material zur Wandbefestigung
im Lieferumfang enthalten



WALL DISPLAY

- for 24 x 1/3 DIN A4 (portrait)
- crystal clear PETG
- fully assembled
- pocket size (inside) 1/3 DIN A4:
w 108 x d 46 x h 141 mm
- wall-mounting material in
scope of delivery

ART.-NR. SKU	FARB-NR. COLOUR REF.	FARBE COLOUR	BREITE MM WIDTH MM	TIEFE MM DEPTH MM	HÖHE MM HEIGHT MM	VE PU
H62595	02 □	glasklar transparent	770	52	1.045	1

Wanddisplays wall displays



the clearly

12 X
1/3 A4

+

6 X
A4



WANDDISPLAY

- für 6 x DIN A4 (hoch) und 12 x 1/3 DIN A4 (hoch)
- glasklares PETG
- vollständig montiert
- Taschengröße (innen) DIN A4:
B 229 x T 46 x H 191 mm
- Taschengröße (innen) 1/3 DIN A4:
B 108 x T 46 x H 141 mm
- Material zur Wandbefestigung
im Lieferumfang enthalten

WALL DISPLAY

- for 6 x DIN A4 (portrait) and 12 x 1/3 DIN A4 (portrait)
- crystal clear PETG
- fully assembled
- pocket size (inside) DIN A4:
w 229 x d 46 x h 191 mm
- pocket size (inside) 1/3 DIN A4:
w 108 x d 46 x h 141 mm
- wall-mounting material in
scope of delivery

ART.-NR.
SKU

FARB-NR.
COLOUR REF.

FARBE
COLOUR

BREITE MM
WIDTH MM

TIEFE MM
DEPTH MM

HÖHE MM
HEIGHT MM

VE
PU

H62596

02 □

glasklar
transparent

770

52

1.157

1



Wanddisplays wall displays

the clearly



H6259202



WANDDISPLAY

- für 6 x DIN A5 (hoch)
- glasklares PETG
- vollständig montiert
- Taschengröße (innen):
B 168 x T 46 x H 145 mm
- Material zur Wandbefestigung
im Lieferumfang enthalten



WALL DISPLAY

- for 6 x DIN A5 (portrait)
- crystal clear PETG
- fully assembled
- pocket size (inside):
w 168 x d 46 x h 145 mm
- wall-mounting material in
scope of delivery



H6259402



WANDDISPLAY

- für 6 x DIN A4 (hoch)
- glasklares PETG
- vollständig montiert
- Taschengröße (innen):
B 229 x T 46 x H 191 mm
- Material zur Wandbefestigung
im Lieferumfang enthalten



WALL DISPLAY

- for 6 x DIN A4 (portrait)
- crystal clear PETG
- fully assembled
- pocket size (inside):
w 229 x d 46 x h 191 mm
- wall-mounting material in
scope of delivery

ART.-NR. SKU	FARB-NR. COLOUR REF.	FARBE COLOUR	BREITE MM WIDTH MM	TIEFE MM DEPTH MM	HÖHE MM HEIGHT MM	VE PU
H62592	02 <input type="checkbox"/>	glasklar transparent	580	52	510	1
H62594	02 <input type="checkbox"/>	glasklar transparent	767	52	625	1

Wanddisplays wall displays



MADE IN GERMANY



the clearly

9x
A4

WANDDISPLAY

- für 9 x DIN A4 (hoch)
- glasklares PETG
- vollständig montiert
- Taschengröße (innen):
B 229 x T 46 x H 191 mm
- Material zur Wandbefestigung
im Lieferumfang enthalten



WALL DISPLAY

- for 9 x DIN A4 (portrait)
- crystal clear PETG
- fully assembled
- pocket size (inside):
w 229 x d 46 x h 191 mm
- wall-mounting material in
scope of delivery

ART.-NR. SKU	FARB-NR. COLOUR REF.	FARBE COLOUR	BREITE MM WIDTH MM	TIEFE MM DEPTH MM	HÖHE MM HEIGHT MM	VE PU
H62593	02 □	glasklar transparent	770	52	945	1



MADE IN GERMANY

Wanddisplays wall displays

the clearly



WANDDISPLAY

- für 12 x DIN A4 (hoch)
- glasklares PETG
- vollständig montiert
- Taschengröße (innen):
B 229 x T 46 x H 191 mm
- Material zur Wandbefestigung
im Lieferumfang enthalten



WALL DISPLAY

- for 12 x DIN A4 (portrait)
- crystal clear PETG
- fully assembled
- pocket size (inside):
w 229 x d 46 x h 191 mm
- wall-mounting material in
scope of delivery

ART.-NR. SKU	FARB-NR. COLOUR REF.	FARBE COLOUR	BREITE MM WIDTH MM	TIEFE MM DEPTH MM	HÖHE MM HEIGHT MM	VE PU
H62597	02 □	glasklar transparent	770	52	1.260	1

Wanddisplays wall displays



MADE IN GERMANY



H6810702

the placativ

WANDDISPLAY

- für 3 x DIN A4 (hoch)
- glasklares PS
- Taschengröße (innen) DIN A4:
B 245 x T 35 x H 235 mm
- freie Kombination von DIN A4 und 1/3 DIN A4
- unbegrenzte horizontale und vertikale Reihung
- inklusive Montageschiene und Befestigungsmaterial
- [Zubehör auf Seite 172 - 173](#)

WALL DISPLAY

- for 3 x DIN A4 (portrait)
- crystal clear PS
- pocket size (inside) DIN A4:
w 245 x d 35 x h 235 mm
- free combination of DIN A4 and 1/3 DIN A4
- unlimited sequence of horizontal and vertical rows
- mounting rail and wall-mounting material included
- [accessories on page 172 - 173](#)



H6810802

the placativ

WANDDISPLAY

- für 6 x 1/3 DIN A4 (hoch)
- glasklares PS
- Taschengröße (innen) 1/3 DIN A4:
B 103 x T 34 x H 163 mm
- freie Kombination von DIN A4 und 1/3 DIN A4
- unbegrenzte horizontale und vertikale Reihung
- inklusive Montageschiene, Verbinder und Befestigungsmaterial
- [Zubehör auf Seite 172 - 173](#)

WALL DISPLAY

- for 6 x 1/3 DIN A4 (portrait)
- crystal clear PS
- pocket size (inside) 1/3 DIN A4:
w 103 x d 34 x h 163 mm
- free combination of DIN A4 and 1/3 DIN A4
- unlimited sequence of horizontal and vertical rows
- mounting rail, connectors and wall-mounting material included
- [accessories on page 172 - 173](#)



ART.-NR. SKU	FARB-NR. COLOUR REF.	FARBE COLOUR	BREITE MM WIDTH MM	TIEFE MM DEPTH MM	HÖHE MM HEIGHT MM	VE PU
H68107	02 <input type="checkbox"/>	glasklar transparent	284	54	978	1
H68108	02 <input type="checkbox"/>	glasklar transparent	284	54	978	1



MADE IN GERMANY

Wanddisplays wall displays



the placativ

12 X
1/3 A4

WANDDISPLAY

- für 12 x 1/3 DIN A4 (hoch)
- glasklares PS
- Taschengröße (innen) DIN A4:
B 105 x T 35 x H 165 mm
- freie Kombination von DIN A4 und 1/3 DIN A4
- unbegrenzte horizontale und vertikale Reihung
- inklusive Montageschiene, Verbinder und Befestigungsmaterial
- [Zubehör auf Seite 172 - 173](#)



WALL DISPLAY

- for 12 x 1/3 DIN A4 (portrait)
- crystal clear PS
- pocket size (inside) DIN A4:
w 105 x d 35 x h 165 mm
- free combination of DIN A4 and 1/3 DIN A4
- unlimited sequence of horizontal and vertical rows
- mounting rail, connectors and wall-mounting material included
- [accessories on page 172 - 173](#)

ART.-NR.
SKU

FARB-NR.
COLOUR REF.

FARBE
COLOUR

BREITE MM
WIDTH MM

TIEFE MM
DEPTH MM

HÖHE MM
HEIGHT MM

VE
PU

H68122

02 □

glasklar
transparent

852

54

652

1

Wanddisplays wall displays

helit
et a gold.



MADE IN GERMANY

www.helit.de



the placativ

4X
1/3 A4

+

4X
A4



WANDDISPLAY

- für 4 x 1/3 DIN A4 (hoch) und 4 x DIN A4 (hoch)
- glasklares PS
- Taschengröße (innen) DIN A4:
B 245 x T 35 x H 235 mm
- Taschengröße (innen) 1/3 DIN A4:
B 105 x T 35 x H 165 mm
- freie Kombination von DIN A4 und 1/3 DIN A4
- unbegrenzte horizontale und vertikale Reihung
- inklusive Montageschiene, Verbinder und Befestigungsmaterial
- [Zubehör auf Seite 172 - 173](#)

WALL DISPLAY

- for 4 x 1/3 DIN A4 (portrait) and 4 x DIN A4 (portrait)
- crystal clear PS
- pocket size (inside) DIN A4:
w 245 x d 35 x h 235 mm
- pocket size (inside) 1/3 DIN A4:
w 105 x d 35 x h 165 mm
- free combination of DIN A4 and 1/3 DIN A4
- unlimited sequence of horizontal and vertical rows
- mounting rail, connectors and wall-mounting material included
- [accessories on page 172 - 173](#)

ART.-NR.
SKU

FARB-NR.
COLOUR REF.

FARBE
COLOUR

BREITE MM
WIDTH MM

TIEFE MM
DEPTH MM

HÖHE MM
HEIGHT MM

VE
PU

H68109

02 □

glasklar
transparent

568

54

978

1



MADE IN GERMANY

www.helit.de

www.helit.de

Wanddisplays

wall displays



the placativ

6 X
1/3 A4

+

6 X
A4

WANDDISPLAY

- für 6 x 1/3 DIN A4 (hoch) und 6 x DIN A4 (hoch)
- glasklares PS
- Taschengröße (innen) DIN A4:
B 245 x T 35 x H 235 mm
- Taschengröße (innen) 1/3 DIN A4:
B 105 x T 35 x H 165 mm
- freie Kombination von DIN A4 und 1/3 DIN A4
- unbegrenzte horizontale und vertikale Reihung
- inklusive Montageschiene, Verbinder und Befestigungsmaterial
- Zubehör auf Seite Seite 172 - 173

WALL DISPLAY

- for 6 x 1/3 DIN A4 (portrait) and 6 x DIN A4 (portrait)
- crystal clear PS
- pocket size (inside) DIN A4:
w 245 x d 35 x h 235 mm
- pocket size (inside) 1/3 DIN A4:
w 105 x d 35 x h 165 mm
- free combination of DIN A4 and 1/3 DIN A4
- unlimited sequence of horizontal and vertical rows
- mounting rail, connectors and wall-mounting material included
- accessories on page Seite 172 - 173

ART.-NR.
SKUFARB-NR.
COLOUR REF.FARBE
COLOURBREITE MM
WIDTH MMTIEFE MM
DEPTH MMHÖHE MM
HEIGHT MMVE
PU

H68110

02 □

glasklar
transparent

852

54

978

1

Wanddisplays wall displays



MADE IN GERMANY



the placativ

12 X
1/3 A4

+

6 X
A4



WANDDISPLAY

- für 12 x 1/3 DIN A4 (hoch) und 6 x DIN A4 (hoch)
- glasklares PS
- Taschengröße (innen) DIN A4:
B 245 x T 35 x H 235 mm
- Taschengröße (innen) 1/3 DIN A4:
B 105 x T 35 x H 165 mm
- freie Kombination von DIN A4 und 1/3 DIN A4
- unbegrenzte horizontale und vertikale Reihung
- inklusive Montageschiene, Verbinder und Befestigungsmaterial
- Zubehör auf Seite Seite 172 - 173

WALL DISPLAY

- for 12 x 1/3 DIN A4 (portrait) and 6 x DIN A4 (portrait)
- crystal clear PS
- pocket size (inside) DIN A4:
w 245 x d 35 x h 235 mm
- pocket size (inside) 1/3 DIN A4:
w 105 x d 35 x h 165 mm
- free combination of DIN A4 and 1/3 DIN A4
- unlimited sequence of horizontal and vertical rows
- mounting rail, connectors and wall-mounting material included
- accessories on page Seite 172 - 173

ART.-NR.
SKU

FARB-NR.
COLOUR REF.

FARBE
COLOUR

BREITE MM
WIDTH MM

TIEFE MM
DEPTH MM

HÖHE MM
HEIGHT MM

VE
PU

H68123

02 □

glasklar
transparent

852

54

1.304

1



MADE IN GERMANY

Wanddisplays wall displays



the placativ



WANDDISPLAY

- für 6 x DIN A4 (hoch)
- glasklares PS
- Taschengröße (innen) DIN A4:
B 245 x T 35 x H 235 mm
- freie Kombination von DIN A4 und 1/3 DIN A4
- unbegrenzte horizontale und vertikale Reihung
- inklusive Montageschiene, Verbinder und Befestigungsmaterial
- [Zubehör auf Seite Seite 172 - 173](#)



WALL DISPLAY

- for 6 x DIN A4 (portrait)
- crystal clear PS
- pocket size (inside) DIN A4:
w 245 x d 35 x h 235 mm
- free combination of DIN A4 and 1/3 DIN A4
- unlimited sequence of horizontal and vertical rows
- mounting rail, connectors and wall-mounting material included
- [accessories on page Seite 172 - 173](#)

ART.-NR.
SKU

FARB-NR.
COLOUR REF.

FARBE
COLOUR

BREITE MM
WIDTH MM

TIEFE MM
DEPTH MM

HÖHE MM
HEIGHT MM

VE
PU

H68120

02 □

glasklar
transparent

852

54

652

1

Wanddisplays wall displays

helit



MADE IN GERMANY



the placativ

9X
A4

WANDDISPLAY

- für 9 x DIN A4 (hoch)
- glasklares PS
- Taschengröße (innen) DIN A4:
B 245 x T 35 x H 235 mm
- freie Kombination von DIN A4 und 1/3 DIN A4
- unbegrenzte horizontale und vertikale Reihung
- inklusive Montageschiene, Verbinder und Befestigungsmaterial
- [Zubehör auf Seite Seite 172 - 173](#)



WALL DISPLAY

- for 9 x DIN A4 (portrait)
- crystal clear PS
- pocket size (inside) DIN A4:
w 245 x d 35 x h 235 mm
- free combination of DIN A4 and 1/3 DIN A4
- unlimited sequence of horizontal and vertical rows
- mounting rail, connectors and wall-mounting material included
- [accessories on page Seite 172 - 173](#)

ART.-NR.
SKU

FARB-NR.
COLOUR REF.

FARBE
COLOUR

BREITE MM
WIDTH MM

TIEFE MM
DEPTH MM

HÖHE MM
HEIGHT MM

VE
PU

H68121

02 □

glasklar
transparent

852

54

978

1

helit

helit



MADE IN GERMANY

Wanddisplays wall displays



the placativ

12 X
A4

WANDDISPLAY

- für 12 x DIN A4 (hoch)
- glasklares PS
- Taschengröße (innen) DIN A4:
B 245 x T 35 x H 235 mm
- freie Kombination von DIN A4 und 1/3 DIN A4
- unbegrenzte horizontale und vertikale Reihung
- inklusive Montageschiene, Verbinder und Befestigungsmaterial
- Zubehör auf Seite Seite 172 - 173



WALL DISPLAY

- for 12 x DIN A4 (portrait)
- crystal clear PS
- pocket size (inside) DIN A4:
w 245 x d 35 x h 235 mm
- free combination of DIN A4 and 1/3 DIN A4
- unlimited sequence of horizontal and vertical rows
- mounting rail, connectors and wall-mounting material included
- accessories on page Seite 172 - 173

ART.-NR. SKU	FARB-NR. COLOUR REF.	FARBE COLOUR	BREITE MM WIDTH MM	TIEFE MM DEPTH MM	HÖHE MM HEIGHT MM	VE PU
H68111	02 □	glasklar transparent	1136	54	978	1

the placativ



H681002



PROSPEKTHALTER

- für DIN A4 (hoch)
- glasklares PS
- Taschengröße (innen) DIN A4: B 245 x T 35 x H 235 mm
- für H68107, H68109, H68110, H68111, H68120, H68121 und H68123
- vertikale Reihung durch integrierte Einsteckvorrichtung
- einfach zu montieren



LEAFLET HOLDER

- for DIN A4 (portrait)
- crystal clear PS
- pocket size (inside) DIN A4: w 245 x d 35 x h 235 mm
- for H68107, H68109, H68110, H68111, H68120, H68121 and H68123
- vertical rows by pluggable insert
- easy to assemble



H6810102



PROSPEKTHALTER

- für 1/3 DIN A4 (hoch)
- glasklares PS
- Taschengröße (innen) 1/3 DIN A4: B 105 x T 35 x H 165 mm
- für H68108, H68109, H68110, H68122 und H68123
- vertikale Reihung durch integrierte Einsteckvorrichtung
- einfach zu montieren



LEAFLET HOLDER

- for 1/3 DIN A4 (portrait)
- crystal clear PS
- pocket size (inside) 1/3 DIN A4: w 105 x d 35 x h 165 mm
- for H68108, H68109, H68110, H68122 and H68123
- vertical rows by pluggable insert
- easy to assemble



H6810602



VERBINDER

- glasklares PS
- für waagerechte Reihungen
- 1 VE= 8 Stück



CONNECTOR

- crystal clear PS
- for horizontal rows
- 1 pu= 8 pieces



ART.-NR. SKU	FARB-NR. COLOUR REF.	FARBE COLOUR	BREITE MM WIDTH MM	TIEFE MM DEPTH MM	HÖHE MM HEIGHT MM	VE PU
H68100	02 <input type="checkbox"/>	glasklar transparent	284	54	330	4
H68101	02 <input type="checkbox"/>	glasklar transparent	142	54	330	4
H68106	02 <input type="checkbox"/>	glasklar transparent	26	11	11	1



MADE IN GERMANY

the placativ



H6810299



MONTAGESCHIENE

- für 1 x DIN A4 (hoch) oder 2 x 1/3 DIN A4 (hoch)
- Aluminium



- Material zur Wandbefestigung im Lieferumfang enthalten

MOUNTING RAIL

- for 1 x DIN A4 (portrait) or 2 x 1/3 DIN A4 (portrait)
- aluminium
- wall-mounting material in scope of delivery



H6810399



MONTAGESCHIENE

- für 2 x DIN A4 (hoch) oder 4 x 1/3 DIN A4 (hoch)
- Aluminium



- Material zur Wandbefestigung im Lieferumfang enthalten

MOUNTING RAIL

- for 2 x DIN A4 (portrait) or 4 x 1/3 DIN A4 (portrait)
- aluminium
- wall-mounting material in scope of delivery



H6810499



MONTAGESCHIENE

- für 3 x DIN A4 (hoch) oder 6 x 1/3 DIN A4 (hoch)
- Aluminium



- Material zur Wandbefestigung im Lieferumfang enthalten

MOUNTING RAIL

- for 3 x DIN A4 (portrait) or 6 x 1/3 DIN A4 (portrait)
- aluminium
- wall-mounting material in scope of delivery



H6810599



MONTAGESCHIENE

- für 4 x DIN A4 (hoch) oder 8 x 1/3 DIN A4 (hoch)
- Aluminium



- Material zur Wandbefestigung im Lieferumfang enthalten

MOUNTING RAIL

- for 4 x DIN A4 (portrait) or 8 x 1/3 DIN A4 (portrait)
- aluminium
- wall-mounting material in scope of delivery

ART.-NR. SKU	FARB-NR. COLOUR REF.	FARBE COLOUR	BREITE MM WIDTH MM	TIEFE MM DEPTH MM	HÖHE MM HEIGHT MM	VE PU
H68102	99	silber silver	273	6	30	1
H68103	99	silber silver	555	6	30	1
H68104	99	silber silver	838	6	30	1
H68105	99	silber silver	1121	6	30	1

Prospektbodenständer leaflet floor displays



H6255802

the giant grid

30 X
A4



PROSPEKTBODENSTÄNDER

- für 30 x DIN A4 (hoch)
- 30 x Prospekthalter H61025 aus glasklarem PS
- pulverbeschichtetes Gestell
- 3 Prospekthalter-Reihen (rundum)
- Taschengröße: B 233 x T 31 x H 260 mm
- 1 massive Achse mit Einhängekranz und 2 x Distanzhalter
- 1 kippssicheres Fußteil mit Laufrollen
- drehbar
- Aufbau ohne Werkzeuge
- [Zubehör auf Seite 178](#)

LEAFLET FLOOR DISPLAY

- for 30 x DIN A4 (portrait)
- 30 x leaflet holders H61025 made of crystal clear PS
- powder-coated metal pole
- 3 leaflet holders rows (all round)
- pocket size: w 233 x d 31 x h 260 mm
- 1 solid axle with top support and 2 x distance holder
- 1 tilt-resistant base with castors
- revolving
- mounting without tools
- [accessories on page 178](#)

ART.-NR.
SKU

FARB-NR.
COLOUR REF.

FARBE
COLOUR

BREITE MM
WIDTH MM

TIEFE MM
DEPTH MM

HÖHE MM
HEIGHT MM

VE
PU

H62558

02

glasklar / silber
transparent / silver

435

435

1775

1



Prospektbodenständer leaflet floor displays



the heli grid



PROSPEKTBODENSTÄNDER

- für 6 x DIN A4 (hoch)
- 6 x Prospekthalter (H61025 vorne und hinten einhängbar)
- Taschengröße: B 233 x T 31 x H 260 mm
- Fuß pulverbeschichtet, Profil aus Aluminium
- glasklares PS
- 1 massiver Fuß mit Anti-Rutsch-Pads
- drehbar
- leichter Aufbau in wenigen Arbeitsschritten (Werkzeug im Lieferumfang enthalten)
- [Zubehör auf Seite 178-179](#)



LEAFLET FLOOR DISPLAY

- for 6 x DIN A4 (portrait)
- 6 x leaflet holders H61025 (mountable at the front and the rear)
- pocket size: w 233 x d 31 x h 260 mm
- powder-coated base, profile made of aluminium
- crystal clear PS
- 1 solid base with anti-slip pads
- revolving
- easy to assemble within a few work steps (tool in scope of delivery)
- [accessories on page 178-179](#)

ART.-NR. SKU	FARB-NR. COLOUR REF.	FARBE COLOUR	BREITE MM WIDTH MM	TIEFE MM DEPTH MM	HÖHE MM HEIGHT MM	VE PU
H68138	02	glasklar / silber transparent / silver	310	310	1.265	1

Prospektregale leaflet shelves



H6813499



the rolling show

PROSPEKTREGAL

- für 12 x DIN A4 (hoch)
- pulverbeschichtetes Metall
- 4 Prospektböden mit 35 mm Anschlagkante, aus Acryl (02) oder Metall (99)
- 2 feststellbare Zwillingenlenkrollen
- leichter Aufbau in wenigen Arbeitsschritten (Werkzeug im Lieferumfang enthalten)

LEAFLET SHELF

- for 12 x DIN A4 (portrait)
- metal powder-coated
- 4 shelves with 35 mm high edging, made of acryl (02) or metal (99)
- 2 lockable castors
- easy to assemble within a few work steps (tool in scope of delivery)



H6813399



PROSPEKTREGAL

- für 4 x DIN A4 (hoch)
- pulverbeschichtetes Metall
- 4 x Prospektböden mit 35 mm Anschlagkante, aus Metall
- 2 feststellbare Zwillingenlenkrollen
- leichter Aufbau in wenigen Arbeitsschritten (Werkzeug im Lieferumfang enthalten)

LEAFLET SHELF

- for 4 x DIN A4 (portrait)
- metal powder-coated
- 4 x shelves with 35 mm high edging, made of metal
- 2 lockable castors
- easy to assemble within a few work steps (tool in scope of delivery)

ART.-NR. SKU	FARB-NR. COLOUR REF.	FARBE COLOUR	BREITE MM WIDTH MM	TIEFE MM DEPTH MM	HÖHE MM HEIGHT MM	VE PU
H68133	99	silber silver	260	390	1.580	1
H68134	99	silber silver	750	390	1.580	1

the badge



H62709



H62712



H62710



H62713



PIKTOGRAMM

- Edelstahl
- schwarzer Druck (abriebbeständig)
- selbstklebend
- in Blisterverpackung



PICTOGRAM

- stainless steel
- black print (resistant to abrasion)
- self-adhesive
- in blister packaging



H62711



H62714



H62715



H62716



H62717



H62718

ART.-NR. SKU	FARB-NR. COLOUR REF.	FARBE COLOUR	Ø MM Ø MM	TIEFE MM DEPHT MM	VE PU
H62709	00	silber silver	115	0,5	10
H62710	00	silber silver	115	0,5	10
H62711	00	silber silver	115	0,5	10
H62712	00	silber silver	115	0,5	10
H62713	00	silber silver	115	0,5	10
H62714	00	silber silver	115	0,5	10
H62715	00	silber silver	115	0,5	10
H62716	00	silber silver	115	0,5	10
H62717	00	silber silver	115	0,5	10
H62718	00	silber silver	115	0,5	10



H6102502

the grid



PROSPEKTHALTER

- für DIN A4 (hoch)
- glasklares PS
- Taschengröße (innen) DIN A4:
B 233 x T 31 x H 260 mm
- für H61027, H61031, H62557,
H62558 und H68138



LEAFLET HOLDER

- for DIN A4 (portrait)
- crystal clear PS
- pocket size (inside) DIN A4:
w 233 x d 31 x h 260 mm
- for H61027, H61031, H62557,
H62558 and H68138



H6102608



PROSPEKTHALTER

- für DIN A5 (quer)
oder 2 x DIN A6 (hoch)
- glasklares PS
- inklusive 2 Unterteiler
- Taschengröße (innen) DIN A5:
B 235 x T 31 x H 165 mm
- für H61027, H61031, H62557,
H62558 und H68138



LEAFLET HOLDER

- for DIN A5 (horizontal)
or 2 x DIN A6 (portrait)
- crystal clear PS
- 2 dividers included
- pocket size (inside) DIN A5:
w 235 x d 31 x h 165 mm
- for H61027, H61031, H62557,
H62558 and H68138

ART.-NR. SKU	FARB-NR. COLOUR REF.	FARBE COLOUR	BREITE MM WIDTH MM	TIEFE MM DEPTH MM	HÖHE MM HEIGHT MM	VE PU
H61025	02 <input type="checkbox"/>	glasklar transparent	239	47	262	5
H61025	08 <input type="checkbox"/>	grau transparent grey transparent	239	47	262	5
H61026	02 <input type="checkbox"/>	glasklar transparent	240	48	168	2
H61026	08 <input type="checkbox"/>	grau transparent grey transparent	240	48	168	2



H6103008

the grid



WANDHALTER

- zur Wandanbringung von bis zu 10 Prospekthaltern H61025 oder H61026
- glasklares PS



WALL SUPPORT

- for wall mounting up to 10 leaflet holders H61025 or H61026
- crystal clear PS

the helpdesk



UNTERTEILER

- zur Unterteilung des Tischprospekthalters H23524 in bis zu 8 Fächer im Format 1/3 DIN A4
- glasklares PS



DIVIDER

- for subdivision of the leaflet holder H23524 up to 8 parts in the format of 1/3 DIN A4
- crystal clear PS



MADE IN GERMANY



H2352502

ART.-NR. SKU	FARB-NR. COLOUR REF.	FARBE COLOUR	BREITE MM WIDTH MM	TIEFE MM DEPTH MM	HÖHE MM HEIGHT MM	VE PU
H61030	02 <input type="checkbox"/>	glasklar transparent	241	107	150	1
H61030	08 <input type="checkbox"/>	grau transparent grey transparent	241	107	150	1
H23525	02 <input type="checkbox"/>	glasklar transparent	60	33	187	4

Hygieneschutz

hygiene protection

Hygieneschutz



Um die Gefahr einer Übertragung von Keimen und Bakterien zu reduzieren, bieten wir Ihnen eine Vielzahl von Hygieneschutz Produkten, die auf die verschiedensten Anforderungen Ihres Alltags und Arbeitsplatzes abgestimmt sind. Egal ob zur Anbringung auf dem Tisch oder dem Boden, an der Wand oder der Decke – helit hat die passende Lösung für Schreibtische, Besprechungsräume, Kassen-, Theken-, Empfangsbereiche und für alle Einsatzgebiete, in denen Hygiene großgeschrieben wird.

hygiene protection



In order to reduce the risk of transmitting germs and bacteria, we offer you a wide range of hygiene protection products that are coordinated to the various requirements of your everyday life and workplace. Whether on the table or the floor, on the wall or the ceiling - helit has the right solution for desks, meeting rooms, checkout, counter and reception areas and for all scopes in which hygiene is a top priority.



Hygieneschutz

 Hygieneschutzschilder	Seite 182-183
 Desinfektionssäule	Seite 184-185
 Piktogramme	Seite 186

hygiene protection

 hygiene shields	page 182-183
 disinfectant stand	page 184-185
 pictograms	page 186

Hygieneschutzschilder hygiene shields





Hygieneschutzschilder hygiene shields



H6816002



the guard



HYGIENESCHUTZSCHILD

- schützt Kunden und Personal vor Tröpfcheninfektionen
- ideal für Kassen- und Thekenbereich
- Wandstärke 3 mm (H68160, H68161 und H68162)
- Wandstärke 4 mm (H68163 und H68164)
- glasklares Acryl (standfest und unempfindlich)
- einfacher Aufbau ohne Werkzeug und Befestigungsmaterial
- Made in Western Europe



HYGIENE SHIELD

- protects customers and staff from droplet infections
- ideal for checkout and counter areas
- wall thickness 3 mm (H68160, H68161 and H68162)
- wall thickness 4 mm (H68163 and H68164)
- crystal clear acrylic (stable and insensitive)
- simple assembly without tools and fastening material
- made in Western Europe



H6816002

H6816102

H6816202

H6816302

H6816402

ART.-NR. SKU	FARB-NR. COLOUR REF.	FARBE COLOUR	FORMAT MM (B/T/H) SIZE MM (W/D/H)	DURCHREICHE MM (B/H) PASS-THROUGH MM (W/H)	VE PU
H68160	02 <input type="checkbox"/>	glasklar transparent	600 x 300 x 600	300 x 150	3
H68161	02 <input type="checkbox"/>	glasklar transparent	600 x 300 x 1000	300 x 150	3
H68162	02 <input type="checkbox"/>	glasklar transparent	800 x 300 x 1000	300 x 150	3
H68163	02 <input type="checkbox"/>	glasklar transparent	1.000 x 300 x 1.000	333 x 150	3
H68164	02 <input type="checkbox"/>	glasklar transparent	1.200 x 300 x 1.000	400 x 150	3

Desinfektionssäule disinfectant stand



MADE IN GERMANY



Desinfektionssäule disinfectant stand



MADE IN GERMANY



H6817087



H6817182



the aseptic



DESINFIEKTIONSSÄULE

- Hilfe zum optimalen Schutz vor Keimen und Bakterien
- ideal für hochfrequentierte Empfangsbereiche geeignet
- Außenmaße: B 400 x T 400 x H 1315 mm
- pulverbeschichtetes Stahlgestell
- Spender aus Kunststoff (inkl. 1000 ml Leerflasche)
- Bedienhöhe: 1180 mm
- stabiler Stand durch massive Bodenplatte
- GummifüÙe sorgen für Rutschfestigkeit auf glatten Untergründen
- inkl. Befestigungsmaterial und Montageanleitung
- made in Germany



DISINFECTANT STAND

- aid for optimal protection against germs and bacteria
- ideal for highly frequented reception areas
- outer dimensions: w 400 x d 400 x h 1315 mm
- powder-coated steel frame
- plastic dispenser (1000 ml empty bottle included)
- operating height: 1180 mm
- stable stand due solid base plate
- rubber feet ensure that it is non-slip on smooth surfaces
- fastening material and detailed assembly instructions included
- made in Germany



DESINFIEKTIONSSPENDER

- schlagfester Kunststoff
- AußenmaÙe: B 156 x T 200 x H 315 mm
- mit Pumphebel (einfache Bedienung mit Hand oder Ellenbogen)
- robuste Ventiltechnik
- mit Auffangschale
- mit Sichtfenster
- mit 1000 ml Leerflasche (Euroflasche)
- Löcher zur Wandanbringung
- Wandmontagematerial im Lieferumfang enthalten
- passend für Desinfektionssäule H68170



DISINFECTANT DISPENSER

- shock-resistant plastic
- outer dimensions: w 156 x d 200 x h 315 mm
- with pump lever (easy operation with hand or elbow)
- robust valve technology
- with drip tray
- with viewing window
- with 1000 ml empty bottle (euro bottle)
- wall mounting holes
- wall mounting material included in delivery
- suitable for disinfectant stand H68170

ART.-NR. SKU	FARB-NR. COLOUR REF.	FARBE COLOUR	BREITE MM WIDTH MM	TIEFE MM DEPTH MM	HÖHE MM HEIGHT MM	VE PU
H68170	87	mittelgrau mid grey	400	400	1315	1
H68171	82	weiß / grau white / grey	156	200	315	1

Piktogramme

pictograms

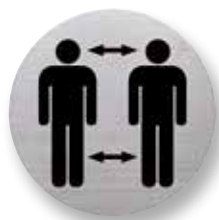

H62719



the badge

PIKTOGRAMM

- Edelstahl
- schwarzer Druck (abriebbeständig)
- selbstklebend
- in Blisterverpackung

PICTOGRAM

- stainless steel
- black print (resistant to abrasion)
- self-adhesive
- in blister packaging



H62720



H62721



H62722



H62723



ART.-NR. SKU	FARB-NR. COLOUR REF.	FARBE COLOUR	Ø MM Ø MM	TIEFE MM DEPHT MM	VE PU
H62719	00	silber silver	115	0,5	10
H62720	00	silber silver	115	0,5	10
H62721	00	silber silver	115	0,5	10
H62722	00	silber silver	115	0,5	10
H62723	00	silber silver	115	0,5	10

-  - deckendes und mattes Material
- opaque and matt material
-  - deckendes und glänzendes Material
- opaque and glossy material
-  - transluzentes Material
- translucent material
-  - transparentes Material
- transparent material
-  - glasklares Material
- transparent material
-  - Mesh Material
- mesh material
-  - stapelbar
- stackable
-  - versetzt stapelbar
- shifted stackable
-  - nestbar
- nestable
-  - drehbar
- revolving
-  - beliebig erweiterbar
- arbitrarily expandable
-  - extra breit
- extra wide
-  - Zubehör
- accessory
-  - Strichstärke 0,5 mm
- line width 0,5 mm
-  - inkl. Karteikarten
- incl. index cards
-  - ohne Karteikarten
- without index cards
-  - GummifüÙe schützen vor dem Verrutschen
- anti-slip rubber pads
-  - beschreibbar
- writable
-  - elektrostatische Aufladung
- electrostatic charge
-  - abschließbar
- lockable
-  - einstellbarer Winkel
- adjustable angle
-  - Auflagewinkel
- support angle
-  - maximale Belastung
- maximum load
-  - für schwere Lasten
- for heavy loads
-  - mit Tragegriff
- with carrying handle
-  - integrierte Rollen
- integrated rollers
-  - Gummibodenring / kein Verrutschen
- bottom rubber ring / no slipping
-  - schwer-entflammbar
- flame-retardant
-  - Alu-Einsatz / Innenbehälter
- insert / inner container
-  - flammhemmender Löschkopf
- flame-retardant top
-  - mit Push-Einwurfklappe
- with push-flap
-  - Tretmechanik
- pedal mechanism
-  - HACCP (geeignet für Küchen und medizinische Einrichtungen)
- HACCP (suitable for kitchens and medical facilities)
-  - antibakteriell
- antibacterial
-  - Anti-Fingerabdruck Beschichtung
- fingerprint proof
-  - Deckel schließt leise, dicht und selbstständig
- lid closes quietly, tightly and automatically
-  - einstellbarer Wandabstandshalter
- adjustable wall spacer
-  - 4 Fächer
- 4 pockets
-  - L-Form
- L-shape
-  - T-Form
- T-shape
-  - stoßfest
- shock-resistant
-  - vollständig montiert
- fully assembled
-  - unbegrenzte horizontale und vertikale Reihung
- unlimited sequence of horizontal and vertical rows
-  - vertikale Reihung durch integrierte Einsteckvorrichtung
- vertical rows by pluggable insert
-  - für waagerechte Reihungen
- for horizontal rows
-  - selbstklebend
- self-adhesive
-  - echtes Leder
- real leather
-  - Beschaffungsartikel
- procurement article
-  - recycelter Kunststoff
- recycled plastic

Produktverzeichnis

product index

DRUCKWERK WESTFALEN
Friedrich Hefendehl



ART.-NR. SKU	SEITE PAGE	ART.-NR. SKU	SEITE PAGE	ART.-NR. SKU	SEITE PAGE	ART.-NR. SKU	SEITE PAGE
H20...							
H20055	25	H24044	129	H61056	100	H61641	73
H23...		H24054	120	H61057	92	H61642	79
H23500	152	H24055	121	H61058	89	H61643	79
H23501	152	H24057	102	H61060	137	H61644	80
H23502	153	H24058	103	H61061	90	H61645	81
H23508	142	H25...		H61062	91	H61646	82
H23509	142	H25123	26	H61063	104	H61647	76
H23510	146	H25150	97	H61064	104	H61648	78
H23515	146	H25152	97	H61065	136	H61660	70
H23520	147	H25154	113	H61067	137	H61661	70
H23521	148	H25155	134	H61068	138	H61662	71
H23522	148	H25156	113	H61069	136	H61663	71
H23523	149	H25157	99	H61072	137	H61800	84
H23524	149	H25158	113	H61074	137	H61801	84
H23525	179	H25159	99	H61076	105	H61802	85
H23540	144	H25160	133	H61078	105	H61803	85
H23542	145	H25180	23	H61100	64	H61804	83
H23543	144	H25181	34	H61101	65	H61805	83
H23544	143	H25182	19	H61146	55	H62...	
H23545	143	H25183	35	H61147	56	H62010	61
H23602	94	H25184	35	H61160	139	H62013	61
H23604	94	H25185	96	H61294	69	H62018	62
H23800	47	H25186	96	H61295	68	H62023	62
H23801	46	H25194	35	H61296	67	H62120	58
H23810	48	H25225	44	H61600	75	H62122	59
H23811	49	H25227	44	H61601	75	H62128	60
H23812	50-51	H25231	45	H61602	76	H62129	60
H24...		H25240	42-43	H61603	76	H62135	58
H24010	114	H25241	40-41	H61604	78	H62145	54
H24011	115	H26...		H61605	80	H62146	55
H24012	116	H26610	20-21	H61608	74	H62147	56
H24013	117	H26616	16-17	H61609	75	H62148	57
H24014	119	H58...		H61610	78	H62180	52
H24017	119	H58020	96	H61620	72	H62203	24
H24020	122	H58021	96	H61621	72	H62204	52
H24021	122	H61...		H61622	73	H62205	31
H24022	123	H61010	18	H61623	73	H62208	138
H24023	123	H61011	18	H61624	74	H62209	101
H24034	126	H61025	178	H61625	74	H62525	28-29
H24035	126	H61026	178	H61626	77	H62535	27
H24036	127	H61027	150	H61627	81	H62537	27
H24040	125	H61030	179	H61628	77	H62558	174
H24041	125	H61031	153	H61631	81	H62579	39
H24042	125	H61035	101	H61633	82	H62592	161
H24043	125	H61037	100	H61634	82	H62593	162
		H61039	101	H61640	72	H62594	161



Produktverzeichnis

product index

we organize...

ART.-NR. SKU	SEITE PAGE
H62595	159
H62596	160
H62597	163
H62598	158
H62600	157
H62601	157
H62701	155
H62702	154
H62703	154
H62704	156
H62709	177
H62710	177
H62711	177
H62712	177
H62713	177
H62714	177
H62715	177
H62716	177
H62717	177
H62718	177
H62719	186
H62720	186
H62721	186
H62722	186
H62723	186
H63...	
H63058	38
H63590	24
H63610	22
H63615	23
H63902	33
H63905	30
H63906	31
H63907	34
H63908	39
H64...	
H64058	88
H64295	66
H66...	
H66040	37
H67...	
H67902	32
H68...	
H68100	172
H68101	172
H68102	173

ART.-NR. SKU	SEITE PAGE
H68103	173
H68104	173
H68105	173
H68106	172
H68107	164
H68108	164
H68109	166
H68110	167
H68111	171
H68120	169
H68121	170
H68122	165
H68123	168
H68133	176
H68134	176
H68138	175
H68160	183
H68161	183
H68162	183
H68163	183
H68164	183
H68170	185
H68171	185
H69...	
H69010	53
H69011	53
H69046	55
H69047	56
H69048	57
H72...	
H72028	63
H72036	63
H72037	63
H72041	63
H72045	63
H72049	63
H72078	63
H72079	63
H73...	
H73603	138
H83...	
H83595	25
Z11...	
Z11004	106
Z11005	107
Z11007	108

ART.-NR. SKU	SEITE PAGE
Z11008	106
Z11009	107
Z12...	
Z12000	110
Z12001	110
Z12002	110
Z12003	110
Z12004	110
Z12005	110
Z12010	113
Z12100	112
Z12102	112
Z12103	112
Z12104	112
Z12105	112
Z13...	
Z13005	109
Z19...	
Z19104	108
Z19112	139
Z19200	110-111
Z19202	110-111
Z19204	110-111
Z19212	112
Z19214	112
Z21...	
Z21000	98
Z21001	98
Z21003	95
Z22...	
Z22005	118
Z22006	118
Z22007	118
Z22008	118
Z23...	
Z23000	130
Z23001	130
Z23002	131
Z23003	131
Z23004	131
Z25...	
Z25003	133
Z25005	134
Z25007	132
Z29...	
Z29001	135

ART.-NR. SKU	SEITE PAGE
Z29003	135
Z29005	95

H= helit / Z= Zwingo
neues Produkt / new product



we organize...



helit innovative Büroprodukte GmbH

Müllenbacher Str. 14
D - 51709 Marienheide
Tel + 49 (0) 2264 4043 - 0
Fax + 49 (0) 2264 4043 - 220
info@helit.de
www.helit.de