



Pepe e Lillo vivono insieme nell'appartamento di Armando.
Sono amici per la pelle anche se non potrebbero essere più diversi.

Lillo è un pesce.
Pepe è un gatto.

Per di più, Lillo è un esploratore nato e la sua boccia gli va stretta.
Pepe, invece, non esce mai di casa. Passa metà delle sue giornate
a dormicchiare sul termosifone della cucina e l'altra metà a rincorrere Lillo
per tentare di rimetterlo nella sua boccia prima che si faccia male.
Per questo motivo, ogni tanto litigano.

Pepe si sveglia di soprassalto.
È ancora notte fonda.
E se il nonno avesse ragione?



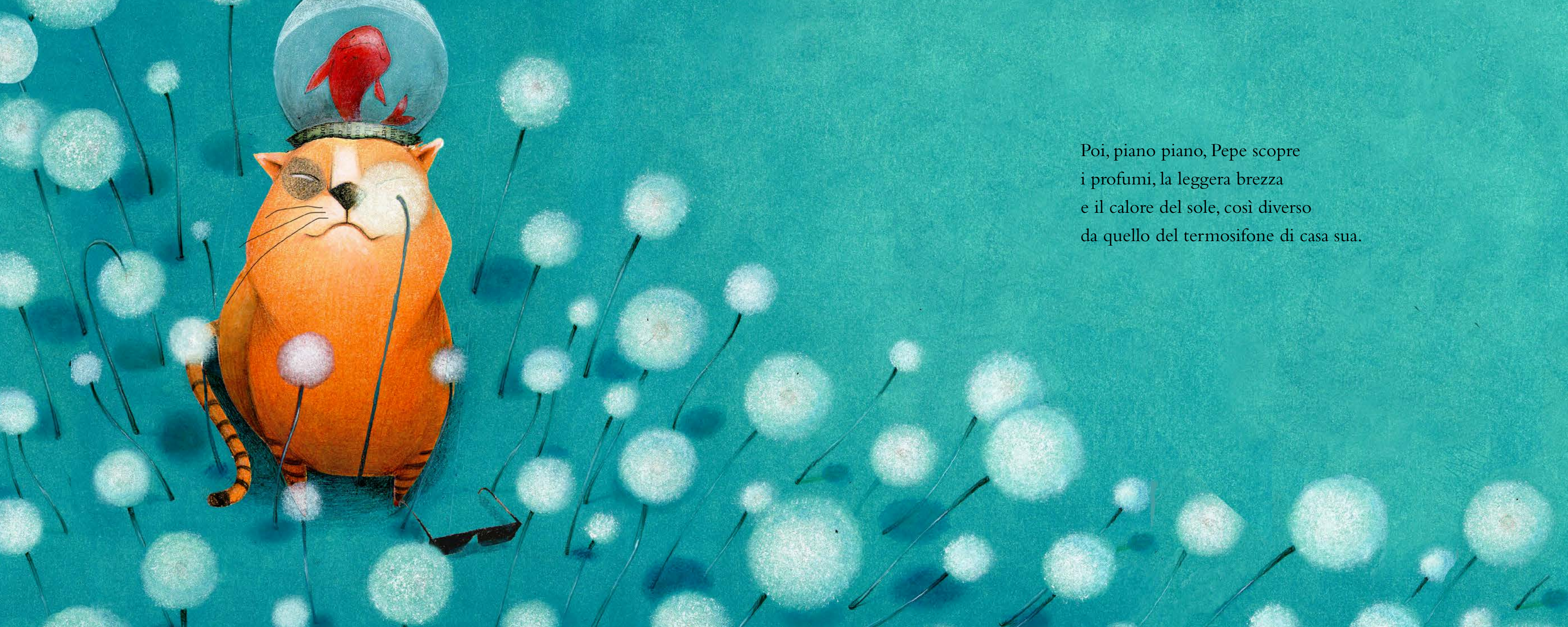

Poi, piano piano, Pepe scopre i profumi, la leggera brezza e il calore del sole, così diverso da quello del termosifone di casa sua.