

DIRECTORIO DEL  
**ACERO**  
2010 / 2011

I EDICIÓN

DIRECTORIO DEL ACERO 2010 / 2011

ICHA



**ICHA**  
CORPORACIÓN  
INSTITUTO CHILENO DEL ACERO

# INDAMA<sup>®</sup>

*productos de acero*

*Calidad en Acero.*



ISO 9001:2008  
Certificate number: 3001

Perfiles Cuadrados  
Perfiles Rectangulares  
Tubos  
Angulos  
Canales  
Costaneras  
Perfil Zeta  
Barras Planas  
Omega Galvanizado  
Doble Contacto  
para ventanas  
Marcos y Tapas  
para puertas  
Correderas  
Escalerillas  
Cañerías

Perfiles Pergal  
Montantes  
Canales  
Pletinas  
Angulos  
Pergal Omegas  
Pergal Cielos



[www.indama.cl](http://www.indama.cl)



Planta  
Manuel Rodríguez N° 2881  
Chiguayante - Concepcion  
Mesa Central (41) 2408700 - Fax: (41) 2362001



Gerencia General, Ventas y Administración  
Avda. América Vespucio N°540  
Parque Industrial Las Arucas - Talcahuano  
Mesa Central: (41) 2443300 - Fax: (41) 2434343  
Casilla N° 304 - Concepción, Chile

# PRESENTACIÓN



**Foto Portada:**  
Escultura de Sergio Castillo.

Estimado lector:

Es muy grato para la Corporación Instituto Chileno del Acero (ICHA) entregar a la comunidad especializada esta primera edición del DIRECTORIO DEL ACERO 2010-2011, también disponible en formato digital en [www.icha.cl](http://www.icha.cl). Cumplimos de esta forma con el objetivo trazado de entregar bi-anualmente a la industria nacional esta importante publicación, aún cuando esta obra inicial no alcanza a representar a las numerosas empresas del sector.

Expresamos nuestro especial reconocimiento a cada una de quienes nos apoyaron como avisadores. Igualmente comprometen nuestro agradecimiento las personas que suministraron información, escribieron informes, revisaron textos, redactaron documentos o simplemente nos facilitaron acceso a datos técnicos.

Aspiramos a que este Directorio se posicione como elemento de consulta para todos los ejecutivos, profesionales y técnicos que laboran en el área, como también para consultores, estudiosos o usuarios avanzados. Finalmente, nos comprometemos a mejorar el producto hasta lograr niveles equivalentes a la alta profesionalización del sector y, si los antecedentes adicionales que pudiésemos recibir así lo ameritan, anticipar una nueva publicación.

**ICHA**  
CORPORACIÓN  
INSTITUTO CHILENO DEL ACERO

# INTRODUCCIÓN

La Corporación Instituto Chileno del Acero (ICHA) es una entidad que reúne a los distintos participantes de la red del acero, desde su fabricación en las siderúrgicas hasta el transformador final. Su Misión es ser reconocida como un promotor y desarrollador de Soluciones Integrales que contribuyan al crecimiento del mercado del acero.

Los orígenes del ICHA se remontan a 1961, año en que fue fundado con el objeto de promover el uso del metal a través de publicaciones técnicas y proporcionar asistencia en todas las instancias requeridas por los usuarios. Tras desarrollar durante dos décadas esta labor, en 1981 el organismo cesó sus funciones. Posteriormente, en 1999, un grupo de empresarios decidió restablecer la institución, dándole carácter de sociedad anónima e iniciando sus nuevas actividades en el año 2000. En tanto, el 12 de agosto de 2005 se constituyó la Corporación Instituto Chileno del Acero, entidad privada sin fines de lucro, que sustituyó a la anterior sociedad anónima.

Actualmente el ICHA se ha convertido en el referente del sector, rol que cumple a través de una labor permanente en diferentes áreas, entre las que destacan el trabajo en Comisiones a través de un Comité Técnico; la gestión de Pasantías Tecnológicas en el extranjero; actualización de Normas Técnicas y elaboración de nuevas proposiciones; Edición y publicación de documentos técnicos; Proyectos de Innovación; Cursos de capacitación; Congresos y Seminarios, entre otras acciones de transferencia tecnológica.

## MERCADO DEL ACERO

El acero es un insumo ampliamente utilizado en gran parte de las fases productivas gracias a sus propiedades de resistencia, versatilidad y adaptabilidad. Por lo mismo, el comportamiento de su consumo es considerado en general como un barómetro del estado de la economía, mundial, cuyos principales usos se asocian a la construcción, maquinaria, transporte, energía y línea blanca, y otros.

Entre los años 2000 y 2005 el consumo aparente mundial de acero creció a tasas del 6,2% anual, indicador que en los años 2006 y 2007 se elevó aún más, llegando a 8,3%. Estas altas tasas de crecimiento nunca se habían observado en el pasado. Es así como en el periodo 1970-2000 la máxima tasa de expansión quinquenal alcanzó a 2,4%.

El fuerte dinamismo observado en gran parte de la década se debió principalmente al crecimiento de China el principal productor y consumidor de acero del mundo, junto a un fenómeno semejante en India y el creciente grado de industrialización del sureste asiático.

Pese a lo anterior, el dinamismo del mercado comenzó a revertirse a partir del año 2008, según la Worldsteel Association, entidad que consigna una caída de 1,4% para ese año respecto de 2007. En 2009, en tanto, la demanda mundial del metal sufrió un retroceso de 6,7% como consecuencia de la crisis financiera internacional iniciada en el último trimestre de 2008 y que se hizo sentir con especial fuerza en el curso de 2009. Esta situación se trasladó con rapidez al sector productivo, afectando rubros tan incidentes en la demanda de acero como la inversión, la construcción y el consumo de bienes durables.

A partir del segundo semestre de 2009 los mercados comenzaron a presentar una mejoría en los niveles de demanda, tendencia que ha continuado en el primer semestre de 2010.

Según estimaciones de la World Steel Association, en 2010 el consumo mundial de acero se situará en torno a los 1.300 millones de toneladas, lo que representaría un 10,7% de crecimiento con respecto a 2009, volumen que prácticamente igualaría al registrado en 2008. Estas favorables proyecciones se explican por el repunte en las economías emergentes, especialmente de China, y las mejores perspectivas económicas que se vislumbran a nivel global. Cabe destacar que en 2009 el gigante asiático absorbió el 48,4% de la demanda mundial de acero.

## CONSUMO EN CHILE

En los últimos 19 años el consumo aparente de acero (el tonelaje de producción nacional más las importaciones y menos las exportaciones) creció a una tasa promedio anual de 5,5% en Chile, alcanzando su peak el año 2008. En efecto, en este periodo se consumieron 2,67 millones de toneladas a nivel doméstico, cifra 12% superior a la registrada per cápita en 2007. Con este nivel Chile se posicionó como el líder del consumo en América Latina, con 170 kilos per cápita, aunque inferior a los 400 kilos que demandan los países desarrollados.

En los años 1988-2008 la tasa de crecimiento del consumo aparente per cápita fue de 4%. En igual periodo, el PIB per cápita

## EMPRESAS SOCIAS

Aga S.A.
Amec Cade
Arrigoni Metalúrgica S.A.
CAP Acero
Centroacero S.A.
Cintac S.A.
Chilcorrofin S.A.
Construmart S.A.
Copromet S.A.
Corp. de Desarrollo de Bienes de Capital
Edyce S.A.
Formac S.A.
Gerdau Aza S.A.
Indama Ltda.
Indura S.A.
Imel Ltda.
Instapanel S.A.
Küpfel S.A.
Maestranza y Fundación Vespucio S.A.
Metalúrgica FAT Ltda.
Metecno S.A.
Petricio Industrial (Santiago) S.A.
Pinturas Creizet S.A.
Sergio Contreras y Asociados
Sherwin Williams Chile S.A.
Trefilac S.A.
V.H. Manufactura de Tubos de Acero S.A.

(medido PPP) creció a una tasa promedio de 6,5%. Una correlación más alta se observa al comparar el crecimiento de la Formación Bruta de Capital, que aumentó a una tasa de 6,7% entre los años 1990-2008, mientras el consumo aparente de acero lo hizo al 5,4%.

En los últimos años la industria acerera local se vio impulsada por el gran crecimiento experimentado por el sector de la construcción civil, la industria metalmecánica y la minería, actividades que demandan barras de acero para hormigón, perfiles y otros insumos.

Sin embargo, en 2009 el sector nacional del acero se vio fuertemente golpeado por la crisis económica mundial. Como consecuencia de esta coyuntura el consumo aparente del metal registró una baja de 36,5% respecto de la cifra observada en 2008. El volumen total demandado en el mercado doméstico ascendió a 1,7 millones de toneladas en el periodo, marcando la cifra más baja de los últimos 7 años.

A mediados de 2010, en tanto, el diagnóstico al interior del sector es que la crisis económica va quedando atrás y se comienza a ver mejoras en el horizonte. Esto de la mano de las tareas de reconstrucción tras el terremoto que sacudió la zona central del país el 27 de febrero, pero, sobre todo, del incremento que se proyecta para la demanda de los sectores construcción e infraestructura pública, que redujeron drásticamente sus compras de acero en los años anteriores.

De hecho, proyecciones de la World Steel Association señalan que el consumo de terminados en nuestro país podría alcanzar una cifra en torno a los 2,3 millones de toneladas en 2010, lo que significaría recuperar los niveles observados en los años 2006 y 2007.

En Chile el 55% de los productos de acero consumidos son las barras (productos largos), en tanto que los planos, producidos en su gran mayoría en el país, alcanzan a un 36%. Las planchas gruesas, muy elásticas a la inversión, representan el 9% del consumo aparente.

El principal destino para los productos de acero en el mercado nacional es la industria de la construcción, seguida por los formadores, la minería, trefiladores, la industria metalmecánica, los envases y las maestranzas.

En tanto, los oferentes de acero en Chile se limitan a sólo dos productores locales: la Compañía de Acero de Pacífico (CAP) y Gerdau Aza, empresa esta última que produce el insumo mediante el reciclaje de chatarra.

### EMPRESAS CHILENAS

Las empresas que conforman lo que hemos denominado "la Red del Acero", participan activamente en el desarrollo del mercado, manteniéndose muchas de ellas atentas a las diferentes acciones que puedan repercutir en sus realizaciones cotidianas. Un gran número de ellas están en los listados que encontrarán en este primer Directorio; otras muchas, importantes, no lo están por las razones propias de este primer intento, que no logra captar esa totalidad tan buscada y que deberá irse completando en las próximas ediciones.

Productoras, transformadoras, maestranzas y talleres, constructoras, consultoras, transportistas y empresas que prestan servicios en torno al uso y aplicación del material, tienen la oportunidad de aparecer libremente en este compendio.

## ACTUALIZACIÓN DE DATOS

Agradeceremos enviarnos sus datos para actualización de este Directorio y envío permanente de información respecto a múltiples actividades que afectan a su negocio. Igualmente, denos a conocer otros posibles interesados en aparecer en esta publicación.

Av. 11 de Septiembre 1860,  
Of. 171, Providencia.  
E-mail: icha@icha.cl

### EJEMPLO DE FICHA

#### Nombre Empresa :

Razón Social :  
Dirección :  
Comunas :  
Ciudad :  
Teléfono :  
Fax :  
E-Mail :  
Web :

#### Ejecutivos Cargo

Gte. General :  
Gte. Comercial :  
Gte. Producción/Técnico :  
Contacto :  
Fono :

# INDICE DE CATEGORÍAS

Aceros, Perfiles y Vigas .....	5
Arquitectura .....	11
Asociación Gremial y Colegios Profesionales .....	12
Comercialización .....	13
Construcción .....	14
Consultoría .....	24
Corporaciones, Institutos e Instituciones.....	25
Distribuidores.....	27
Equipos .....	29
Fifittings, Flejes y Zunchos.....	30
Formadores .....	33
Galvanizados.....	35
Ingeniería y Detallamiento .....	36
Maestranzas .....	42
Mallas y Alambres .....	51
Paneles.....	52
Pernos y Tornillos .....	53
Pinturas.....	53
Planchas, Parrillas y Pisos .....	54
Plantas Industriales .....	56
Protección Contra el Fuego.....	56
Seguridad (Equipos / Implementos).....	56
Servicios a la Industria .....	56
Siderurgia.....	59
Soldadura y Gases .....	61
Techumbre y Revestimientos .....	62
Tubos y Cañerías.....	63

## ACEROS, PERFILES Y VIGAS

### Aceros Cox Comercial Ltda.

Razón Social : Aceros Cox Comercial Ltda.  
Dirección : Juana Weber de Amunátegui 4707  
Comuna : Estación Central  
Ciudad : Santiago  
Teléfono : 56 02 498-1000  
Fax : 56 02 498-1020  
E-Mail : ventas@aceroscox.cl  
Web : www.aceroscox.cl

#### Ejecutivos Cargo

Gte. General : Marcelo Bruzone G.

### Aceros Otero

Razón Social : Aceros Otero  
Dirección : Av. 10 de Julio Huamachuco 202  
Comuna : Santiago  
Ciudad : Santiago  
Teléfono : 56 02 889-6140  
Fax : 56 02 635-2882  
E-Mail : contacto.otero@acerosotero.cl  
Web : www.acerosotero.cl

#### Ejecutivos Cargo

Presidente : Patricio Otero  
Subgte. Corporativo : Fernanda Otero

### Aceros Scherson S.A.

Razón Social : Aceros Scherson S.A.  
Dirección : La Forja 8611 Parque Industrial La Reina  
Comuna : La Reina  
Ciudad : Santiago  
Teléfono : 56 02 273-3429  
Fax : 56 02 273-4667  
E-Mail : scherson@vtr.net  
Web : www.scherson.cl

#### Ejecutivos Cargo

Gte. General : Abraham Scherson M.

### Acerosal

Razón Social : Acerosal  
Dirección : Bascuñán 1952  
Comuna : Santiago  
Ciudad : Santiago  
Teléfono : 56 02 529-2426  
Fax : 56 02 683-1475  
E-Mail : acerosal@tie.cl  
Web : www.acerosal.cl

#### Ejecutivos Cargo

Gte. General : Luis Salinas T.

### Acerostock

Razón Social : Acerostock  
Dirección : Víctor Manuel 2130  
Comuna : Santiago  
Ciudad : Santiago

Teléfono : 56 02 556-7677  
Fax : 56 02 555-9461  
E-Mail : ventas@acerostock.cl  
Web : www.acerostock.cl

#### Ejecutivos Cargo

Gte. General : Sergio Poblete M.

### Aginox Comercial Ltda.

Razón Social : Aginox Comercial Ltda.  
Dirección : Conferencia 956  
Comuna : Santiago  
Ciudad : Santiago  
Teléfono : 56 02 684-5112  
Fax : 56 02 684-5112  
E-Mail : aginox@aginox.cl  
Web : www.aginox.cl

#### Ejecutivos Cargo

Gte. General : Alejandro Allende M.

### Almarza S.A. (Tubos y Perfiles de Almarza S.A.)

Razón Social : Almarza S.A.  
Dirección : Carlos Valdovinos 161  
Comuna : San Joaquín  
Ciudad : Santiago  
Teléfonos : 56 02 950-9000  
56 02 950-9050  
56 02 950-9055  
Fax : 56 02 950-9055  
E-Mail : ventas@almarza.cl  
Web : www.almarza.cl

#### Ejecutivos Cargo

Gte. General : Eduardo Almarza S.  
Gte. Comercial : Eduardo Ortega

### Aluminio Crown Ltda.

Razón Social : Aluminio Crown Ltda.  
Dirección : Av. Circunvalación 0467  
Comuna : Puente Alto  
Ciudad : Santiago  
Teléfono : 56 02 582-0993  
Fax : 56 02 582-0996

#### Ejecutivos Cargo

Ejec. Vtas. Inter. : Cecilia Tapia  
Gte. General : Yuan Liang  
Gta. de Productos : Marta Moreira

### Arrigoni Metalúrgica S.A.

Razón Social : Arrigoni Metalúrgica S.A.  
Dirección : Av. Américo Vespucio 1881  
Comuna : Quilicura  
Ciudad : Santiago  
Teléfonos : 56 02 876-2017  
56 02 603-2223  
56 02 876-2000  
Fax : 56 02 876 -2050  
E-Mail : gerencia@arrigoni.cl  
Web : www.arrigoni.cl

#### Ejecutivos Cargo

Gte. General : Dante Arrigoni Cammas  
Director : Vittorio Arrigoni  
Subgte. Comercial : Sebastián H. Ginestar G.  
Gte. Administración y Finanzas : Alejandro Unanue

### Astra Ltda.

Razón Social : Astra Ltda.  
Dirección : Colón 8201  
Comuna : La Cisterna  
Ciudad : Santiago  
Teléfono : 56 02 527-2456  
Fax : 56 02 527-4279  
E-Mail : ventas@astra.cl  
Web : www.astra.cl

#### Ejecutivos Cargo

Gte. General : Alex Homberger

### Bignon y Orellana Ltda.

Razón Social : Bignon y Orellana Ltda.  
Dirección : Av. Goycolea 1199  
Comuna : La Cisterna  
Ciudad : Santiago  
Teléfono : 56 02 558-0966  
Fax : 56 02 558-0966  
E-Mail : fbignon@bignonyorellana.cl  
Web : www.bignonyorellana.cl

#### Ejecutivos Cargo

Gte. General : Francisco Bignon  
Socio : Alfonso Orellana  
Administrador : Juan Guzmán

### BlockyCía. S.A.C.I.

Razón Social : BlockyCía. S.A.C.I.  
Dirección : General Mackenna 1531  
Comuna : Santiago  
Ciudad : Santiago  
Teléfono : 56 02 698-9058  
Fax : 56 02 698-5015  
E-Mail : ventas@blocky.cl  
Web : www.blocky.cl

#### Ejecutivos Cargo

Gte. General : Rodolfo Block Weis  
Presidente : Rodolfo Block Weis  
Gte. Técnico : Jaime Bravo Ortega

### Cintac S.A.I.C.

Razón Social : Cintac S.A.I.C.  
Dirección : Camino a Melipilla 8920  
Comuna : Maipú  
Ciudad : Santiago  
Teléfono : 56 02 484-9200  
Fax : 56 02 484-9392  
E-Mail : marketing@cintac.cl  
Web : www.cintac.cl

#### Ejecutivos Cargo

Gte. General : Juan Pablo Cortés Baird  
Gte. Comercial : Pedro Pablo Olivera U.  
Gte. Administración y Finanzas : Carlos Santibáñez O.  
Gte. de Ventas : Benjamín Ansoleaga A.  
Gte. de Operaciones : Javier Romero M.  
Gte. de Innovación de Procesos y Ti : Daniel Andrade E.  
Gte. de Ingeniería y Mantenimiento : Juan E. Fonseca G.

### Carlos Herrera A. Ltda.

Razón Social : Carlos Herrera A. Ltda.  
Dirección : Santa Rosa 2867  
Comuna : San Miguel  
Ciudad : Santiago  
Teléfonos : 56 02 551-8779  
56 02 550-0100  
56 02 550-0105  
Fax : 56 02 555-1692  
Web : ww.carlosherrera.cl

#### Ejecutivos Cargo

Gta. Administración y Finanzas : Ana Silva Barraza  
Gta. General : Claudia Herrera

### C.S.H. (Compañía Siderúrgica Huachipato S.A.)

Razón Social : C.S.H. (Compañía Siderúrgica Huachipato S.A.)  
Dirección : Gertrudis Echeñique 220  
Comuna : Las Condes  
Ciudad : Santiago  
Teléfono : 56 02 818-6500  
Fax : 56 02 818-6116  
Casilla : 12-D Talcahuano  
E-Mail : csanhueza@csh.cl  
Web : www.huachipato.cl

#### Ejecutivos Cargo

Pdte. Directorio : Jaime Charles Coddou  
Director : Ernesto Escobar Elissetche  
Gte. General : Iván Flores Klesse  
Director : Sergio Verdugo Aguirre  
Director : Raúl Gamonal Alcaíno  
Director : Arturo Wenzel Álvarez  
Gte. de Operaciones : Daniel González Correa  
Gte. de Administración : Arturo Aguayo Ríos  
Gte. Comercial : Patricio Rojas Lorca  
Gte. de Ingeniería : Fred R. Van de Wyngard  
Gte. de Medio Ambiente : Juan Martínez Muñoz  
Gte. de Servicio Jurídico : Enzo Queirolo M.

### Comercial Metalúrgica Rover Ltda. (Rover Ltda)

Razón Social : Comercial Metalúrgica Rover Ltda. (Rover Ltda)  
Dirección : Pirámide 527  
Comuna : San Miguel  
Ciudad : Santiago  
Teléfono : 56 02 552-5273  
Fax : 56 02 552-0970

#### Ejecutivos Cargo

Gte. General : Rubén Uribe T.

### Dimacen

Razón Social : Dimacen  
Dirección : 3 Oriente 1481  
Comuna : Talca  
Ciudad : Talca  
Teléfono : 56 71 226-623  
Fax : 56 71 221-871  
E-Mail : gerencia@dimacen.cl

Web : www.dimacen.cl

#### Ejecutivos Cargo

Gte. General : Carlos Del Solar D.  
Gte. Administración y Finanzas : Carlos Del Solar G.

### Distribuidora de Aceros y Pernos Ltda.

Razón Social : Distribuidora de Aceros y Pernos Ltda.  
Dirección : Camino a Melipilla 10800  
Comuna : Maipú  
Ciudad : Santiago  
Teléfono : 56 02 482-1400  
Fax : 56 02 482-1410  
E-Mail : ventas@dapsa.cl  
Web : www.dapsa.cl

#### Ejecutivos Cargo

Gte. General : Manuel Budnick Tauber  
Contador General : Milton Osorio Cáceres  
Gte. de Operaciones : Manuel Matamala A.

### Estructuras Metálicas Ltda.

Razón Social : Estructuras Metálicas Ltda.  
Dirección : Berlioz  
Comuna : San Joaquín  
Ciudad : Santiago  
Teléfonos : 56 02 525-0552  
56 02 526-2430  
Fax : 56 02 252-0552  
E-Mail : emetal@tie.cl

#### Ejecutivos Cargo

Gte. General : Emilio Santiago A.  
Gte. de Operaciones : Erwin Manríquez F.  
Gta. Adquisiciones Ingeniería : Claudia Delgado V.

### Fastpack S.A.

Razón Social : Fastpack S.A.  
Dirección : Santa Isabel 850 Parque Industrial Valle Grande  
Comuna : Lampa  
Ciudad : Santiago  
Teléfono : 56 02 499-4000  
Fax : 56 02 499-4040  
E-Mail : mperez@fastpack.cl  
Web : www.fastpack.cl

#### Ejecutivos Cargo

Gte. Administración y Finanzas : Américo Pesce G.  
Product Manager : Felipe Recart  
Gte. Técnico : Arturo Chong  
Director Comercial : Pedro Urzúa  
Gte. General : Pedro Cofré R.  
Gte. Comercial : Francisco Méndez C.  
Sub Gte. : José Francisco Echaurren G.  
Sub Gte. : Francisco Jarque R.  
Sub Gte. : Pablo Escobar F.

#### Sucursal Antofagasta

Dirección : Pedro Aguirre Cerda 8210  
Ciudad : Antofagasta  
Teléfono : 56 55 450-801

### Sucursal Concepción

Dirección : Tucapel 1626  
Ciudad : Concepción  
Teléfono : 56 41 620-551

### Sucursal Perú

Dirección : Av. Emilio Cavenecia 225 Of. 713  
Ciudad : Lima  
País : Perú  
Teléfono : 51 1 421-5174

### Ferroglobo (Acero Ferroglobo S.A.)

Razón Social : Ferroglobo (Acero Ferroglobo S.A.)  
Dirección : Av. Santa Rosa 2265  
Comuna : Santiago  
Ciudad : Santiago  
Teléfono : 56 02 555-2628  
Fax : 56 02 551-5285  
Web : www.ferroglobo.cl

#### Ejecutivos Cargo

Gte. General : Claudio Adler

### Ferrometal Ltda.

Razón Social : Ferrometal Ltda.  
Dirección : Av. Brasil 142  
Comuna : Santiago  
Ciudad : Santiago  
Teléfono : 56 02 696-7728  
Fax : 56 02 696-3551  
E-Mail : ventas@ferrometal.cl  
Web : www.ferrometal.cl

#### Ejecutivos Cargo

Gta. General : Sonia Moscovich

### Formac S.A.

Razón Social : Formac S.A.  
Dirección : Av. Gladys Marín 6340 (Ex Pajaritos)  
Comuna : Estación Central  
Ciudad : Santiago  
Teléfono : 56 02 484-9000  
Fax : 56 02 484-9090  
E-Mail : ppunte@formac.cl  
Web : www.formac.cl

#### Ejecutivos Cargo

Subgte. Adm. y Finanzas : Guillermo Laubreaux  
Presidente : Abraham Ducasse E.  
Gte. de Operaciones : Ignacio Gutiérrez N.  
Jefe Depto. Ingeniería : Alexis Morales  
Gte. General : Carlos Herrera Wottke  
Gte. Comercial : Hernán Berwart C.

### Forjados S.A.

Razón Social : Forjados S.A.  
Dirección : Camino Santa Rosa s/n Parcela 6 Ruta G 154  
Comuna : Lampa  
Ciudad : Santiago  
Teléfono : 56 02 745-3684  
Fax : 56 02 733-1716



E-Mail : forjados@forjadoschile.cl  
Web : www.forjados.cl

#### Ejecutivos Cargo

Gte. de Operaciones : Williamson Ortiz Vidal  
Gte. Administración y Finanzas : Rodrigo Carrasco Erazo  
Gte. General : Enrique Heine Salinas

#### Fundación e Industria Gross S.A. (Oscar Emilio Gross Jiménez)

Razón Social : Soc. Tecnoindustrial Gross S.A.  
Dirección : Panamericana Sur Km 5 s/n  
Comuna : Padre Las Casas  
Ciudad : Temuco  
Teléfono : 56 45 334-755  
Fax : 56 45 334-753  
E-Mail : info@industriasgross.cl  
Web : www.Industriasgross.cl

#### Ejecutivos Cargo

Gte. General : Oscar Gross J.

#### Fundinox Chile S.A.

Razón Social : Fundinox Chile S.A.  
Dirección : General Urrutia 249  
Comuna : San Bernardo  
Ciudad : Santiago  
Teléfono : 56 02 857-3263  
Fax : 56 02 857-3271  
E-Mail : ventas@fundinox.cl  
Web : www.fundinox.cl

#### Ejecutivos Cargo

Presidente : Bruno Luchsinger V.  
Gte. General : Horacio Vicente M.

#### Gerdau Aza S.A.

Razón Social : Gerdau Aza S.A.  
Dirección : ^wLa Unión 3070  
Comuna : Renca  
Ciudad : Santiago  
Teléfono : 56 02 641-8683  
Fax : 56 02 641-8359  
E-Mail : mvenegas@aza.cl  
Web : www.aza.cl

#### Ejecutivos Cargo

Gte. de Ventas : Marcelo Barros  
Gte. de Marketing : Jorge Manríquez  
Jefe Línea de Perfiles Laminados : Eugenio Urzúa García G.  
Gte. General : Hermann Von Mühlbrock  
Gte. Comercial : Italo Ozzano Cabezon

#### Imel Ltda. (Industria Metalúrgica Ltda.)

Razón Social : Imel Ltda. (Industrial Metalúrgica Ltda.)  
Dirección : Av. Vicuña Mackenna 4455  
Comuna : San Joaquín  
Ciudad : Santiago  
Teléfono : 56 02 438-8000  
Fax : 56 02 552-4665  
E-Mail : cespinoza@imel.cl  
Web : www.imel.cl

#### Ejecutivos Cargo

Gte. de Operaciones : Ricardo Barbera W.  
Director Ejecutivo : Enrique Contreras Terfer  
Representante Legal : Juan Contreras Madrid  
Gte. Comercial : Adrián González

#### Inamet S.A. (Industrias Asociadas Metal Mecánicas de Temuco S.A.)

Razón Social : Inamet S.A.(Industrias Asociadas Metal Mecánicas de Temuco S.A.)  
Dirección : Barros Arana 0382  
Comuna : Temuco  
Ciudad : Temuco  
Teléfono : 56 45 221-477  
Fax : 56 45 236-757  
E-Mail : inamet.sa@hotmail.com  
Web : www.inamet.cl

#### Ejecutivos Cargo

Gte. General : Cristián Hund Villágra

#### Incometal S.A.

Razón Social : Incometal S.A.  
Dirección : Caupolicán 8999  
Comuna : Quilicura  
Ciudad : Santiago  
Teléfono : 56 02 598-1800  
Fax : 56 02 598-1850  
E-Mail : nfo@incometal.cl  
Web : www.incometal.cl

#### Ejecutivos Cargo

Gte. de Negocios : Eduardo Núñez Rojas  
Gte. Técnico : Alejandro Flores  
Lefiman : Alejandro Flores L.  
Gte. de Ventas : Jorge Carocca S.  
Gte. General : Jorge Carocca S.

#### Industria de Acero Manufacturado Ltda.

Razón Social : Industria de Acero Manufacturado Ltda.  
Dirección : Av. Américo Vespucio 540- Parque Industrial Las Arucas  
Comuna : Talcahuano  
Ciudad : Talcahuano  
Teléfono : 56 41 243-0000  
Fax : 56 41 243-4343  
E-Mail : indama@indama.cl  
Web : www.indama.cl

#### Ejecutivos Cargo

Jefe de Ventas : Lorenzo Segura J.  
Gte. Administración y Ventas : Susana Carrillo Morales  
Gte. de Operaciones : César Segura  
Jefe de Planta : Fernando Alarcón  
Gte. General : Alejandro Romagnoli T.  
Gte. Comercial : Cristián Sáez Rivera

#### Industrias Prymet Ltda.

Razón Social : Industrias Prymet Ltda.  
Dirección : Av. Alcalde Carlos Valdivinos 2071

Comuna : Pedro Aguirre Cerda  
Ciudad : Santiago  
Teléfonos : 56 02 563-6050  
56 02 563-4987  
56 02 563-5081  
Fax : 56 02 563-5062  
E-Mail : info@industriaspriymet.cl  
Web : www.industriaspriymet.cl

#### Inoxcentro Comercial S.A. (Tersainox Montajes S.A.)

Razón Social : Inoxcentro Comercial S.A. (Tersainox Montajes S.A.)  
Dirección : Camino Santa Rosa s/n Parcela Los Mirlos Hijuelas 2  
Comuna : Lampa  
Ciudad : Santiago  
Teléfono : 56 02 394-1024  
Fax : 56 02 745-3278  
E-Mail : fgomez@tersainox.com  
Web : www.tersainox.cl

#### Ejecutivos Cargo

Gte. General : Francisco Costa Lagos

#### Instapanel S.A.

Razón Social : Instapanel S.A.  
Dirección : Camino a Lonquén 11011  
Comuna : Maipú  
Ciudad : Santiago  
Teléfono : 56 02 484-9200  
Fax : 56 02 533-9016  
E-Mail : marketing@cintac.cl  
Web : www.cintac.cl

#### Ejecutivos Cargo

Gte. General : Juan Pablo Cortés Baird  
Gte. Administración y Finanzas : Carlos Santibáñez O.  
Gte. Comercial : Pedro Pablo Olivera U.  
Gte. de Operaciones : Javier Romero M.  
Gte. de Ventas : Benjamín Ansoleaga A.  
Gte. de Innovación de Procesos y Ti : Daniel Andrade E.  
Gte. de Ingeniería y Mantenimiento : Juan E. Fonseca G.

#### Itaca S.A.

Razón Social : Itaca S.A.  
Dirección : Santa María 2984  
Comuna : Arica  
Ciudad : Arica  
Teléfono : 56 58 222-901  
Fax : 58 58 225-279

#### Ejecutivos Cargo

General Management : Antonio Dekovic Lovric  
General Management : Darko Dekovic Vicencio

#### Küpfer Hnos. S.A.

Razón Social : Küpfer Hnos.  
Dirección : Libertad 54  
Comuna : Santiago  
Ciudad : Santiago  
Teléfono : 56 02 351-5000

Fax : 56 02 351-5001  
E-Mail : rescobar@kupfer.cl  
Web : www.kupfer.cl

#### Ejecutivos Cargo

Presidente : Guillermo K pfer  
Gte. Divisi n Acero : Felipe Brito Claissac  
Gte. Div. Proyectos y Alianza : Roberto Aguayo  
Gte. de Negocios :  
Steel Tek : Carlos Inostroza Silva  
Product Manager :  
Steel Tek : Rodrigo Alday  
Gte. General : Pedro Bartolom  Cecchi

#### Maestranza Alfametal Ltda.

Raz n Social : Maestranza Alfametal Ltda.  
Direcci n : Calle Santa Margarita 0210  
Comuna : San Bernardo  
Ciudad : Santiago  
Tel fono : 56 02 495-6800  
Fax : 56 02 495-6806  
E-Mail : alfametal@alfametal.cl  
Web : www.alfametal.cl

#### Ejecutivos Cargo

Gte. General : Alejandro Alfaro Donoso  
Gte. Administraci n y Finanzas : Juan Carlos B rquez V.  
Gte. de Ventas : Francisco Arancibia J.  
Gte. de Operaciones : Daniel Echeverr a A.

#### Maestranza e Ingenier a Lo Espejo S.A.

Raz n Social : Maestranza e Ingenier a Lo Espejo S.A.  
Direcci n : Av. la Divisa 0649  
Comuna : San Bernardo  
Ciudad : Santiago  
Tel fono : 56 02 854-3540  
Fax : 56 02 854-3541  
E-Mail : mie@mie.cl  
Web : www.mie.cl

#### Ejecutivos Cargo

Jefe de Personal : Patricia Narv ez C.  
Gte. General : Samuel Ward U.

#### Maestranza Elecmeba Ltda.

Raz n Social : Maestranza Elecmeba Ltda.  
Direcci n : Bascu n n Guerrero 1952  
Comuna : Santiago  
Ciudad : Santiago  
Tel fono : 56 02 683-3215  
Fax : 56 02 683-3215  
E-Mail : acerosal@tie.cl

#### Maestranza Schwarze y Bernab  Ltda.

Raz n Social : Maestranza Schwarze y Bernab  Ltda.  
Direcci n : Barrio Industrial - Sitio 3 Carretera a Huasco  
Comuna : Vallenar  
Ciudad : Vallenar  
Tel fonos : 56 51 611-859

Fax : 56 51 615-281  
E-Mail : sbmtza@entelchile.net  
Web : www.sbmaestranza.cl

#### Ejecutivos Cargo

Gte. General : Pedro Bernab  Alday

#### Maquimetal Ltda.

Raz n Social : Maquimetal Ltda.  
Direcci n : Dieciocho 193  
Comuna : Santiago  
Ciudad : Santiago  
Tel fono : 56 02 698-5242  
Fax : 56 02 672-6977  
E-Mail : maquimetal@maquimetal.cl  
Web : www.maquimetal.cl

#### Ejecutivos Cargo

Gte. General : Andr s Faggioni Calm

#### Marmevit Ltda.

Raz n Social : Marmevit Ltda.  
Direcci n : Santa Catalina de Chena 1050 Parque Industrial Estrella del Sur  
Comuna : San Bernardo  
Ciudad : Santiago  
Tel fono : 56 02 871-6510  
Fax : 56 02 871-6329  
E-Mail : marmevit@entelchile.net  
Web : www.marmevit.cl

#### Ejecutivos Cargo

Gte. General : Jacobo  lvarez O.  
Gta. Comercial : Edith Pezo Leal  
Gte. Producci n : Andr s  lvarez Pezo  
Gta. Adquisiciones : Paula  lvarez Pezo  
Gta. RRHH. e Inform tica : Edith  lvarez Pezo

#### Metalmec nica Anclametal S.A.

Raz n Social : Metalmec nica Anclametal S.A.  
Direcci n : Jorge Hirmas 2665  
Comuna : Renca  
Ciudad : Santiago  
Tel fono : 56 02 641-8504  
Fax : 56 02 669-6167  
E-Mail : anclametal@anclametal.cl  
Web : www.anclametal.cl

#### Ejecutivos Cargo

Gte. General : Luis Jim nez G mez

#### Metal rgica Pelizzola Hnos. S.A.

Raz n Social : Metal rgica Pelizzola Hnos. S.A.  
Direcci n : San Pablo 4333  
Comuna : Quinta Normal  
Ciudad : Santiago  
Tel fono : 56 02 773-1903  
Fax : 56 02 773-8194  
E-Mail : ventas@plz.cl  
Web : www.plz.cl

#### Ejecutivos Cargo

Gte. : Ignacio Carrasco

#### North Tools Ltda.

Raz n Social : North Tools Ltda.  
Direcci n : Calle Juan Glasinovic 455 Barrio Industrial  
Comuna : Antofagasta  
Ciudad : Antofagasta  
Tel fono : 56 55 59-1862  
Fax : 56 55 41-8634  
E-Mail : jnunezh@ntl.cl  
Web : www.ntl.cl

#### Ejecutivos Cargo

Gte. General : Julio N n ez Hern ndez

#### Sucursal Of. Santiago

Direcci n : Bar n de Juras Reales 5350  
Comuna : Conchal   
Ciudad : Santiago  
Tel fono : 56 02 444-7189  
56 02 364-0485  
Fax : 56 02 448-3840  
Web : www.ntl.cl

#### Pancom S.A.

Raz n Social : Pancom S.A.  
Direcci n : Av. Eliodoro Y n ez 1649 Of. 207  
Comuna : Providencia  
Ciudad : Santiago  
Tel fono : 56 02 274-1916  
Fax : 56 02 341-9200  
E-Mail : pancom@netline.cl

#### Ejecutivos Cargo

Gte. General : Alberto Quiroga V.

#### Perfiles Laminados Solari Ltda. (Perfilam Ltda.)

Raz n Social : Perfiles Laminados Solari Ltda. (Perfilam Ltda.)  
Direcci n : Santa Alejandra 03510 Parque Industrial Puerta Sur / Gral. Vel squez  
Comuna : San Bernardo  
Ciudad : Santiago  
Tel fono : 56 02 447-9360  
Fax : 56 02 854-1056  
E-Mail : vigasperfilam@yahoo.com  
Web : www.perfilam.cl

#### Ejecutivos Cargo

Socio Gte. : Esteban Solari D' Angelantonio  
Socio Gte. : Mat as Solari

#### Perfimet S.A. (Perfiles y Metales S.A.)

Raz n Social : Perfimet S.A. (Perfiles y Metales S.A.)  
Direcci n : Camino a Lonqu n 9031  
Comuna : Maip   
Ciudad : Santiago  
Tel fono : 56 02 757-8600  
Fax : 56 02 757-8638  
E-Mail : atencionclientes@perfimet.cl  
Web : www.perfimet.cl

#### Ejecutivos Cargo

Gte. General : Carlos Garc a

### **Petricio Industrial Santiago S.A.**

Razón Social : Petricio Industrial Santiago S.A.  
Dirección : Panamericana Norte 5935  
Comuna : Conchalí  
Ciudad : Santiago  
Teléfono : 56 02 623 -0117  
Fax : 56 02 623 -9259  
E-Mail : petricio@petricio.cl  
Web : www.petricio.cl

#### **Ejecutivos Cargo**

Gte. General : Iván Petricio Kazazian  
Gte. Administración y Finanzas : Maral Petricio

### **Promat Chile S.A.**

Razón Social : Promat Chile S.A.  
Dirección : Camino a Melipilla 10803  
Comuna : Maipú  
Ciudad : Santiago  
Teléfono : 56 02 391-2200  
Fax : 56 02 557-3162  
E-Mail : general@pizarreno.cl  
Web : www.pizarreno.cl

#### **Ejecutivos Cargo**

Gte. General : Rodrigo Palacios Olave

### **Prometal S.A. (Procesadora de Metales Chile S.A.)**

Razón Social : Prometal S.A.  
(Procesadora de Metales Chile S.A.)  
Dirección : Chañarillo 1141  
Comuna : Maipú  
Ciudad : Santiago  
Teléfono : 56 02 589-2500  
Fax : 56 02 539-1117  
E-Mail : htrujillo@comec.cl  
Web : www.comec.cl

#### **Ejecutivos Cargo**

Gte. General : Hernán Trujillo C.  
Tesorera : Fabiola Corral

#### **Sucursal Oficina Talca**

Dirección : 11 Oriente 749  
Ciudad : Talca  
Teléfono : 56 71 227-395  
Fax: 56 71 227-395

### **Robinox (Robinson Benito Gallardo Lazo)**

Razón Social : Robinox (Robinson Benito Gallardo Lazo)  
Dirección : Jorge Cáceres 984  
Comuna : La Cisterna  
Ciudad : Santiago  
Teléfono : 56 02 312-6051  
Fax : 56 02 312-6051  
E-Mail : contacto@robinox.cl  
Web : www.robinox.cl

#### **Ejecutivos Cargo**

Gte. General : Robinson B. Gallardo L.

### **Rudel S.A.**

Razón Social : Rudel S.A.  
Dirección : Parque Industrial Escuadrón II Segunda Etapa Km.18  
Comuna : Coronel  
Ciudad : Concepción  
Teléfono : 56 41 285-5750  
Fax : 56 41 285-5757  
E-Mail : escuadron@rudel.cl  
Web : www.rudel.cl

#### **Ejecutivos Cargo**

Gte. General : Rodrigo Ruiz de Loyzaga  
Gte. : Guido Ortiz Salazar  
Sub Gte. : Juan Antonio Mödinger Ruiz de Rohland

#### **Sucursal RUDEL S.A. Laja**

Dirección : Félix Eicher 48  
Ciudad : Laja  
Teléfono : 56 43 534-170  
Fax : 56 41 534-177  
Email : laja@rudel.cl

#### **Sucursal RUDEL S.A. Nacimiento**

Dirección : Octavio Jara Wolf 125  
Ciudad : Nacimiento  
Teléfono : 56 41 534-220  
Fax : 56 41 534-227  
Email : nacimiento@rudel.cl

### **Salomón Sack S.A.**

Razón Social : Salomón Sack S.A.  
Dirección : Av. Andrés Bello 2777 - Of. 402  
Comuna : Las Condes  
Ciudad : Santiago  
Teléfono : 56 02 441-5700  
Fax : 56 02 441-5708  
E-Mail : sjimenez@sack.cl  
Web : www.sack.cl

#### **Ejecutivos Cargo**

Gte. General : Pablo Miranda Meyer  
Gte. Comercial : Christian Carvajal O.  
Gte. Vtas. : Eduardo Jadue Jarufe  
Zona Norte : Eduardo Jadue Jarufe  
Gte. Vtas. : Germán Díaz Pérez  
Zona Sur : Germán Díaz Pérez  
Gte. Recursos : Gustavo Vergara  
Humanos : Gustavo Vergara  
Gte. de Proyectos : Dinko Krstulovic Lara  
Jefe Administración y Finanzas : Sergio Lara N.

### **Sandvik Chile S.A.**

Razón Social : Sandvik Chile S.A.  
Dirección : Av. Presidente Eduardo Frei Montalva 9990, Km 15 1/2  
Comuna : Quilicura  
Ciudad : Santiago  
Teléfono : 56 02 676-0200  
Fax : 56 02 623-4291  
E-Mail : pilar.valencia@sandvik.com  
Web : www.smt.sandvik.com

#### **Ejecutivos Cargo**

Gte. Finanzas para Latinoamérica : Pablo Rossetti

Gte. de Infraestructura de Negocios : Bernardo Cerda  
Gte. de EHSA : Luis Gómez  
América Latina : Luis Gómez  
Gte. de Vtas. Chile : Rodrigo de Nicola  
Gte. de Recursos Humanos Chile : Luis Gómez  
Gte. de Finanzas Chile : Ariel Matus  
Gte. de Aftermarket Chile : Raphael Monroy  
Gte. Área Negocios Tecnología de Materiales : Sergio Pastén  
Gte. Área Negocios Herramientas de Corte : Walter Stalder  
Jefa de Comunicaciones : Cecilia Téllez  
Gta. General : Ana Elisa Morgado  
Presidente : John Wells

#### **Sucursal Antofagasta**

Dirección : Av. Pedro Aguirre Cerda 5327  
Ciudad : Antofagasta  
Teléfono : 56 55 222-640

#### **Sucursal Copiapó**

Dirección : Panamericana Acceso Sur 425, Local A3, Parque Comercial Copiapó  
Ciudad : Copiapó  
Teléfono : 56 52 236-031

### **Sociedad Comercial e Industrial Acryl Ltda.**

Razón Social : Sociedad Comercial e Industrial Acryl Ltda.  
Dirección : Lord Cochrane 1447  
Comuna : Santiago  
Ciudad : Santiago  
Teléfono : 56 02 555-5973  
Fax : 56 02 424-8820  
E-Mail : cnegron@acryl.cl  
Web : www.acryl.cl

#### **Ejecutivos Cargo**

Gte. General : Carlos Negrón Brizuela  
Gte. de Ventas : Gonzalo Lavín Mosquera

### **Sociedad Industrial Maestranza Belga Ltda.**

Razón Social : Sociedad Industrial Maestranza Belga Ltda.  
Dirección : Obispo Manuel Umaña 1256  
Comuna : Estación Central  
Ciudad : Santiago  
Teléfonos : 56 02 683-4614  
56 02 683-4718  
56 02 683-6098  
Fax : 56 02 683-4722  
E-Mail : info@maestranzabelga.cl  
Web : www.belga.cl

#### **Ejecutivos Cargo**

Gte. General : Alfonso Herrero D.  
Gte. Técnico : Wilson L. Almendares M.  
Gte. de Producción : Wilson L. Almendares M.  
Gte. de Finanzas : Rodrigo Almendares H.  
Jefe de Adquisiciones : José Alfonso Herrero A. Daniel Lazcano S.

---

**Sociedad Nacional de Metales - (Sonam Ltda.)**

---

Razón Social : Sociedad Nacional de Metales - (Sonam Ltda.)  
Dirección : Julio Bañados 2162  
Comuna : Quinta Normal  
Ciudad : Santiago  
Teléfono : 56 02 772-6129  
Fax : 56 02 786-5481  
E-Mail : sonam@entelchile.net  
Web : www.sonam.cl

**Ejecutivos Cargo**

Gte. General : Víctor Hugo Moroni G.  
Gte. Comercial : Guido Moroni Gálvez

---

**Sodiac Ltda. (Sociedad Distribuidora de Acero Ltda.)**

---

Razón Social : Sodiac Ltda. (Sociedad Distribuidora de Acero Ltda.)  
Dirección : Francisco Lobos 814  
Comuna : Quinta Normal  
Ciudad : Santiago  
Teléfono : 56 02 774-7002  
Fax : 56 02 773-7482  
E-Mail : info@sodiac.cl  
Web : www.sodiac.cl

**Ejecutivos Cargo**

Gte. General : Víctor Parra Salazar

**Sucursal**

Dirección : Club Hípico 689  
Ciudad : Santiago  
Teléfono : 56 02 774-6997  
Fax : 56 02 773-7482  
Email : info@sodiac.cl  
Web : www.sodiac.cl

---

**Suminox (Suministros en Acero Inoxidable)**

---

Razón Social : Suminox (Suministros en Acero Inoxidable)  
Dirección : Mapocho 6475  
Comuna : Cerro Navia  
Ciudad : Santiago  
Teléfono : 56 02 774-1058  
Fax : 56 02 774-1674  
E-Mail : contacto@suminox.cl  
Web : www.suminox.cl

**Ejecutivos Cargo**

Gte. General : Víctor Mauricio Parra M.  
Gte. Comercial : José Muroi Flores

---

**Tecnovial S.A.**

---

Razón Social : Tecnovial S.A.  
Dirección : Lote D Parcela 9, Santa Ana de Chena  
Comuna : Maipú  
Ciudad : Santiago  
Teléfono : 56 02 537-2572  
Fax : 56 02 537-0535  
E-Mail : contacto@tecnovial.cl  
Web : www.tecnovial.cl

**Ejecutivos Cargo**

Gte. General : Horacio Pinochet Véjar

Pdte. Directorio : Álvaro Alzola Henzi  
Gte. Comercial : Cristián Martínez  
Director Comercial : Carlos Gatica

---

**Tenaris Chile Ltda. (Tenaris Global Services Chile Ltda.)**

---

Razón Social : Tenaris Chile Ltda. (Tenaris Global Services Chile Ltda.)  
Dirección : Enrique Foster Sur 37 Piso 7  
Comuna : Las Condes  
Ciudad : Santiago  
Teléfono : 56 02 363-3228  
Fax : 56 02 363-3248  
E-Mail : molina@tenaris.com  
Web : www.tenaris.com

**Ejecutivos Cargo**

Gte. General : Luis Molina

---

**Thyssenkrupp Aceros y Servicios S.A.**

---

Razón Social : Thyssenkrupp Aceros y Servicios S.A.  
Dirección : Av. Las Américas 1021  
Comuna : Cerrillos  
Ciudad : Santiago  
Teléfono : 56 02 420-5500  
Fax : 56 02 420-5685  
E-Mail : gerencia.tas@thyssenkrupp.cl  
Web : www.thyssenkrupp.cl

**Ejecutivos Cargo**

Encargado de Marketing : Peter Salfate  
Gte. General : Juan Manuel Alvarado B.  
Gte. Adm. y Finanzas : Pedro Peñaloza C.

**Sucursal Antofagasta**

Dirección : Av. Pedro Aguirre Cerda 7190  
Ciudad : Antofagasta  
Teléfono : 56 55 448-000  
Fax : 56 55 448-020  
Email : ventasantofagasta@thyssenkrupp.cl  
Web : www.thyssenkrupp.cl

**Sucursal Concepción**

Dirección : General Crz 827  
Ciudad : Concepción  
Teléfono : 56 41 221-1212  
Fax : 56 41 221-6749  
Email : ventasconcepcion@thyssenkrupp.cl  
Web : www.thyssenkrupp.cl

**Sucursal Puerto Montt**

Dirección : Polpaico 404 - Parque Industrial  
Ciudad : Puerto Montt  
Teléfono : 56 65 438-793  
Fax : 56 65 438-793  
Email : ventaspuertomontt@thyssenkrupp.cl  
Web : www.thyssenkrupp.cl

---

**Trefimet Ltda.**

---

Razón Social : Trefimet Ltda.  
Dirección : Av. Presidente Jorge Alessandri Rodríguez 12900, Panam. Sur Km. 17.1/2  
Comuna : San Bernardo  
Ciudad : Santiago  
Teléfono : 56 02 654-6000  
Fax : 56 02 654-6010  
E-Mail : trefimet@trefimet.cl  
Web : www.trefimet.cl

**Ejecutivos Cargo**

Gte. General : Víctor Peña Astorga

---

**Maestranza Jemo S.A.**

---

Razón Social : Maestranza Jemo S.A.  
Dirección : Av. Pdte. Eduardo Frei Montalva 3525  
Comuna : Conchalí  
Ciudad : Santiago  
Teléfono : 56 02 421-5100  
Fax : 56 02 736-9726  
E-Mail : majesa@majesa.cl  
Web : www.jemo.cl

**Ejecutivos Cargo**

Gte. Administración y Finanzas : José M. Contardo M.  
Gta. de RRHH. : Gloria Román Rebolledo  
Gte. General : Juan Carlos Martínez C.

---

**Maser S.A.**

---

Razón Social : Maser S.A.  
Dirección : Av. Los Cerrillos 1150  
Comuna : Cerrillos  
Ciudad : Santiago  
Teléfono : 56 02 557-7252  
Fax : 56 02 538-2347  
E-Mail : maser@aser.cl  
Web : www.maser.cl

**Ejecutivos Cargo**

Gte. General : Sergio Albornoza L.  
Gta. Comercial : Ximena Albornoza Vilches  
Gte. Producción : Álvaro Albornoza Vilches

---

**Metalúrgica Arica**

---

Razón Social : Metalúrgica Arica  
Dirección : Av. Argentina 3081  
Comuna : Arica  
Ciudad : Arica  
Teléfono : 56 58 212-888  
Fax : 56 58 212-531  
E-Mail : metar@entelchile.net

**Ejecutivos Cargo**

Gte. General : Roberto Quintana B.

---

**Metalúrgica Pelizzola Hnos. S.A.**

---

Razón Social : Metalúrgica Pelizzola Hnos. S.A.  
Dirección : San Pablo 4333  
Comuna : Quinta Normal  
Ciudad : Santiago  
Teléfono : 56 02 773-1903

Fax : 56 02 773-8194  
E-Mail : ventas@plz.cl  
Web : www.plz.cl

**Ejecutivos Cargo**  
Gte. Comercial : Ignacio Carrasco

### **Perfimet S.A. (Perfiles y Metales S.A.)**

Razón Social : Perfimet S.A.  
(Perfiles y Metales S.A.)  
Dirección : Camino a Lonquén 9031  
Comuna : Maipú  
Ciudad : Santiago  
Teléfono : 56 02 757-8600  
Fax : 56 02 757-8638  
E-Mail : atencionclientes@perfimet.cl  
Web : www.perfimet.cl

**Ejecutivos Cargo**  
Gte. General : Carlos García

### **Recsol S.A.**

Razón Social : Recsol S.A.  
Dirección : Vicente Reyes 840  
Comuna : Maipú  
Ciudad : Santiago  
Teléfono : 56 02 534-6565  
Fax : 56 02 766-0183  
E-Mail : claudio.malerba@recsol.cl  
Web : www.recsol.cl

**Ejecutivos Cargo**  
Gte. General : Esteban Solari Bertoglia  
Sub Gte. : Claudio Malerba G.

### **Oficina Antofagasta**

Dirección : General Velásquez  
89000 Of. 605  
Ciudad : Antofagasta  
Teléfono : 56 55 261-838  
56 55 281-688  
Fax : 56 55 223-671  
Email : esoto@recsol.cl  
Web : www.recsol.cl

### **Salomón Sack S.A.**

Razón Social : Salomón Sack S.A.  
Dirección : Av. Andrés Bello 2777  
- Of. 402  
Comuna : Las Condes  
Ciudad : Santiago  
Teléfono : 56 02 441-5700  
Fax : 56 02 441-5708  
E-Mail : sjimenez@sack.cl  
Web : www.sack.cl

**Ejecutivos Cargo**  
Gte. General : Pablo Miranda Meyer  
Gte. Comercial : Christian Carvajal Quiroga

Gte. Vtas. Zona Norte : Eduardo Jadue Jarufe  
Gte. Vtas. Zona Sur : Germán Díaz Pérez  
Gte. Recursos Humanos : Gustavo Vergara  
Gte. de Proyectos : Dinko Krstulovic Lara  
Jefe Administración y Finanzas : Sergio Lara N.

## **ARQUITECTURA**

### **Arquitectos Asociados**

Razón Social : Arquitectos Asociados  
Dirección : Av. del Parque 4928  
Of. 423 - Ciudad Empresarial  
Comuna : Huechuraba  
Ciudad : Santiago  
Teléfono : 56 02 241-6717

**Ejecutivos Cargo**  
Gte. General : Patricio Schmidt

### **Arquitectura de Mizrahi Ltda.**

Razón Social : Arquitectura de e Mizrahi Ltda.  
Dirección : Encomenderos 231  
Of. 501  
Comuna : Las Condes  
Ciudad : Santiago  
Teléfono : 56 02 233-7120  
Fax : 56 02 233-7120  
Web : www.arquin.cl

**Ejecutivos Cargo**  
Gte. General : Sami de Mizrahi

### **Bernstein y Klotz Ltda. (Klotz y Asociados Ltda.)**

Razón Social : Bernstein y Klotz Ltda.  
(Klotz y Asociados Ltda.)  
Dirección : Los Colonos 0411,6  
Comuna : Providencia  
Ciudad : Santiago  
Teléfono : 56 02 739-0678  
Fax : 56 02 232-2479  
E-Mail : estudio@mathiasklotz.com  
Web : www.mathiasklotz.com

**Ejecutivos Cargo**  
Gte. General : Mathias Klotz Germain

### **Carlos Alberto Urzúa y Asociados - Arquitectos Ltda.**

Razón Social : Carlos Alberto Urzúa y Asociados - Arquitectos Ltda.  
Dirección : Av. Luis Carrera 1263  
Of. 202  
Comuna : Vitacura  
Ciudad : Santiago  
Teléfono : 56 02 371-3666

**Ejecutivos Cargo**  
Gte. General : Carlos Alberto Urzúa

### **Christian de Grootte Arquitectos Ltda.**

Razón Social : Christian de Grootte Arquitectos Ltda.  
Dirección : Merced 22 Of. 801  
Comuna : Santiago Centro  
Ciudad : Santiago  
Teléfono : 56 02 639-3048

Fax : 56 02 639-3048  
E-Mail : degroottearquitectos@terra.cl

**Ejecutivos Cargo**  
Gte. General : Christian de Grootte C.

### **Cociva**

Razón Social : Cociva  
Dirección : Copiapó 739 Of. 603  
Edificio Ancla  
Comuna : Antofagasta  
Ciudad : Antofagasta  
Teléfono : 56 55 557-612  
Fax : 56 55 557-619  
Web : www.cociva.cl

**Ejecutivos Cargo**  
Gte. General : Jorge Ruz Laferte

### **Fernández Wood Arquitectos Ltda.**

Razón Social : Fernández Wood Arquitectos Ltda.  
Dirección : Av. Nueva Costanera 4229 Piso 5  
Comuna : Vitacura  
Ciudad : Santiago  
Teléfono : 56 02 374-4100  
Fax : 56 02 374-4215  
E-Mail : belen@fw.cl  
Web : www.fw.cl

**Ejecutivos Cargo**  
Secretaria : Belén Lanceiotti  
Gte. General : Julio Abud

### **Gonzalo Mardones y Asociados**

Razón Social : Gonzalo Mardones y Asociados  
Dirección : Av. Del Valle 869 Of. 01  
Edificio Vanguardia C. Empresarial  
Comuna : Huechuraba  
Ciudad : Santiago  
Teléfono : 56 02 949-3081  
Fax : 56 02 949-3086  
E-Mail : gm@gonzalomardonesv.cl  
Web : www.gonzalomardonesv.cl

**Ejecutivos Cargo**  
Arquitecto : Gonzalo Mardones V.

### **Gubbins Arquitectos Consultores**

Razón Social : Gubbins Arquitectos Consultores  
Dirección : El Gobernador 20  
Of. 302  
Comuna : Providencia  
Ciudad : Santiago  
Teléfono : 56 02 333-1099  
Fax : 56 02 333-1126  
E-Mail : contacto@gubbinsarquitectos.cl  
Web : www.gubbinsarquitectos.cl

**Ejecutivos Cargo**  
Socio Principal : Víctor Gubbins  
Socio Principal : Pedro Gubbins

### Guillermo Hevia y Cia Ltda.

Razón Social : Guillermo Hevia y Cia.Ltda.  
Dirección : Augusto Leguía Norte 44  
Depto. 202  
Comuna : Las Condes  
Ciudad : Santiago  
Teléfono : 56 02 724-0968  
Fax : 56 02 231-1517  
E-Mail : gheviarq@gmail.com  
Web : www.guillermohevia.cl

#### Ejecutivos Cargo

Arquitecto : Francisco Carrión  
Arquitecto : Tomás Villalón  
Socio : Guillermo Hevia H.

### Homboy Asociados Consultores Ltda.

Razón Social : Homboy Asociados Consultores Ltda.  
Dirección : Juana de Arco 2012 Of. 41  
Comuna : Providencia  
Ciudad : Santiago  
Teléfono : 56 02 231-3868  
Fax : 56 02 231-3870  
E-Mail : nfo@hombo.cl  
Web : www.hombo.cl

#### Ejecutivos Cargo

Socio : Takashi F. Hombo H.

### Iglesis Prat Arquitectos Ltda.

Razón Social : Iglesias Prat Arquitectos Ltda.  
Dirección : Darío Urzúa 1920  
Comuna : Providencia  
Ciudad : Santiago  
Teléfono : 56 02 274-9178  
56 02 274-7083  
Fax : 56 02 341-4424  
E-Mail : taller@iglesisprat.cl  
Web : www.iglesisprat.cl

#### Ejecutivos Cargo

Arquitecto Socio : Jorge Iglesias Guillard  
Arquitecto Socio : Leopoldo Prat Vargas  
Arquitecto Senior : Rossana Pecchi Dumont

### José Domingo Peñafiel Arquitectos Ltda.

Razón Social : José Domingo Peñafiel Arquitectos Ltda.  
Dirección : Isidora Goyenechea 3356 - Of. 51, Primer Piso  
Comuna : Santiago  
Ciudad : Santiago  
Teléfono : 56 02 231-5322  
Fax : 56 02 231-5322  
E-Mail : oficina@penafielarq.cl  
Web : www.penafielarq.cl

#### Ejecutivos Cargo

Gte. General : José D. Peñafiel E.

### Knauf de Chile Ltda.

Razón Social : Knauf de Chile Ltda.  
Dirección : San Ignacio 0181, Loteo Portezuelo  
Comuna : Quilicura  
Ciudad : Santiago  
Teléfono : 56 02 584-9400  
Fax : 56 02 584-9450  
E-Mail : recepcion@knauf.cl  
Web : www.knauf.cl

#### Ejecutivos Cargo

Gte. Comercial : Roberto Rojas Báez  
Jefe de Marketing : Ricardo Barceló Torres

### Korlaet y Jara S.A.

Razón Social : Korlaet y Jara S.A.  
Dirección : Calle José Santos Ossa 2445  
Comuna : Antofagasta  
Ciudad : Antofagasta  
Teléfono : 56 55 262-655  
Fax : 56 55 497-373  
Web : www.korjar.cl

#### Ejecutivos Cargo

Gte. General : Iván Alberto Jara Alarcón

### Montealegre Beach y Arquitectos

Razón Social : Montealegre Beach y Arquitectos  
Dirección : Los Conquistadores 1929  
Comuna : Providencia  
Ciudad : Santiago  
Teléfono : 56 02 232-7641  
Fax : 56 02 231-5171  
E-Mail : contacto@mbearq.net  
Web : www.montealegre-beach-arquitectos.cl

#### Ejecutivos Cargo

Gte. General : Alberto Montealegre K.  
Socia : Myriam Beach Lobos  
Socio : Alberto Montealegre B.  
Socia : Pia Montealegre Beach

### Pfennigery y Asociados

Razón Social : Pfennigery y Asociados  
Dirección : Av. 11 de Septiembre 2214 Of. 63  
Comuna : Providencia  
Ciudad : Santiago  
Teléfono : 56 02 334-6471  
E-Mail : fpb@vtr.net

#### Ejecutivos Cargo

Gte. Técnico : Francis Pfennigery

### Urzúa y Asociados Arquitectos Ltda. Carlos Alberto

Razón Social : Urzúa y Asociados Arquitectos Ltda. Carlos Alberto  
Dirección : Av. Luis Carrera 1263 Of. 202  
Comuna : Vitacura  
Ciudad : Santiago

Teléfono : 56 02 371-3666

#### Ejecutivos Cargo

Gte. General : Francisco Guerrero  
Arquitecto : Patricia Yuneman

## ASOCIACIÓN GREMIAL Y COLEGIOS PROFESIONALES

### Asexma (Asociación de Exportadores de Manufacturas y Servicios)

Razón Social : Asexma (Asociación de Exportadores de Manufacturas y Servicios)  
Dirección : José Manuel Infante 146  
Comuna : Providencia  
Ciudad : Santiago  
Teléfono : 56 02 498-4000  
Fax : 56 02 498-4060  
E-Mail : asexma@fuerzaexportadora.cl  
Web : www.asexma.cl

#### Ejecutivos Cargo

Presidente : Eduardo Moyano B.  
Vicepresidente : Patricio Pérez M.  
Gte. General : Marcelo Abrigo P.  
Subgta. de Marketing : Pamela Landerer  
Director : Silvio Bertonati B.  
Director Tesorero : Fernando Errázuriz  
Director : Roberto Fantuzzi H.  
Director : Jaime Lean  
Director : Félix Luhrs C.  
Director Secretario : Patrick Lyon D.  
Director : Andrés Santacruz N.  
Director : Iván Vera M.  
Presidencia y Gerencia Gral. : Catalina Sobarzo C.

### Asimet (Asociación de Industrias Metalúrgicas y Metalmeccánicas A.G.)

Razón Social : Asimet (Asociación de Industrias Metalúrgicas y Metalmeccánicas A.G.)  
Dirección : Av. Andrés Bello 2777 Piso 4 Edificio la Industria  
Comuna : Las Condes  
Ciudad : Santiago  
Teléfono : 56 02 421-6501  
Fax : 56 02 203-3025  
E-Mail : asimet@asimet.cl  
Web : www.asimet.cl

#### Ejecutivos Cargo

Gte. General : Marcelo Fuster Roa  
Presidente : Ernesto Escobar E.  
Primer Vicepresidente : Rolando Medeiros Soux  
Segundo Vicepresidente : Gastón Lewin Gómez  
Director : Juan Carlos Martínez Z.

### Asociación de Grandes Proveedores Industriales de la Minería Aprimin

Razón Social : Asociación de Grandes Proveedores Industriales de la Minería Aprimin

Dirección : Av. Andrés Bello 2777  
Of. 506  
Comuna : Las Condes  
Ciudad : Santiago  
Teléfono : 56 02 431-0519  
Fax : 56 02 378-6267  
E-Mail : apimin@apimin.cl  
Web : www.apimin.cl

#### Ejecutivos Cargo

Gte. General : Juan Carlos Olivares M.  
Presidente : Víctor Carrión Delgado  
Vicepresidente : Pascual Veiga López  
Tesorero : Carlos Soto Helo  
Secretario : Juan Andrés Errázuriz D.  
Director : Jeff Dawes  
Directora : Janet Awad Pérez  
Director : Martín Brenner Knoch  
Director : Werner Jakob Wrann  
Director : Juan Carlos Villegas V.  
Directora : Ana Elisa Morgado R.  
Director : Horacio Undurraga A.

#### Asociación Oficinas de Arquitectos A.O.A.

Razón Social : Asociación Oficinas de Arquitectos A.O.A.  
Dirección : Av. Alonso de Córdova 2600 Of. 21  
Comuna : Vitacura  
Ciudad : Santiago  
Teléfono : 56 02 263-4117  
Fax : 56 02 321-3329  
E-Mail : info@aoa.cl  
Web : www.aoa.cl

#### Ejecutivos Cargo

Presidente : Patricio Turner  
Past. President : David Rodríguez  
Vicepresidente : Yves Bseancon  
Directora : Marianne Balze  
Director : Osvaldo Fuenzalida  
Director : Fernando Marín  
Directora : Mónica Pérez  
Director : Julio Poblete  
Director : Federico Prieto  
Director : Eugenio Robertson  
Director : Carlos Vial

#### Cámara de la Construcción

Razón Social : Cámara de la Construcción  
Dirección : Marchant Pereira 10 Piso 3  
Comuna : Providencia  
Ciudad : Santiago  
Teléfono : 56 02 376-3300  
Fax : 56 02 580-5100  
E-Mail : laraneda@cchc.cl  
Web : www.cchc.cl

#### Ejecutivos Cargo

Presidente : Gastón Escala A.  
1<sup>er</sup> Vicepresidente : Daniel Hurtado Parot  
2<sup>do</sup> Vicepresidente : Italo Ozzano Cabezon  
Past. President : Lorenzo Constant  
Secretario General : Carlos Urenda A.  
Gerencia de Comunicaciones : Gabriel Vildósola  
Gerencia de Estudios : Javier Hurtado  
Gerencia Gremial : Pablo Alvarez  
Biblioteca : Leslie Araneda

#### Colegio de Arquitectos

Razón Social : Colegio de Arquitectos  
Dirección : Av. Lib. Bdo. O'Higgins 115  
Comuna : Santiago Centro  
Ciudad : Santiago  
Teléfonos : 56 02 353-2300  
56 02 376-3300  
56 02 353-2355  
Fax : 56 02 353-2355  
E-Mail : extensión@colegioarquitectos.com  
Web : www.colegioarquitectos.com

#### Ejecutivos Cargo

Presidente : Patricio Gross Fuentes  
Past. President : Alberto Montealegre K.  
Vicepdte. de Asuntos Externos : Marcos Araya Rodríguez  
Vicepdte. de Asuntos Externos : Luis E. Bresciani P.  
Directora : Francesca Clandestino G.  
Gte. General : Alejandro del Río Mena  
Secretaría General : Ivannia Goles Barrientos

#### Colegio de Constructores

Razón Social : Colegio de Constructores  
Dirección : Av. Bulnes 79 Of. 30  
Comuna : Santiago  
Ciudad : Santiago  
Teléfono : 56 02 353-2300  
E-Mail : colegioconstructores@gmail.com

#### Ejecutivos Cargo

Presidente : Jorge Catalán Cordero

#### Colegio de Ingenieros de Chile A.G.

Razón Social : Colegio de Ingenieros de Chile A.G.  
Dirección : Av. Santa María 0508  
Comuna : Providencia  
Ciudad : Santiago  
Teléfono : 56 02 422-1140  
Fax : 56 02 422-1012  
E-Mail : colegio@ingenieros.cl  
Web : www.ingenieros.cl

#### Ejecutivos Cargo

Presidente : Fernando Agüero G.  
1<sup>er</sup> Vicepresidente : Sergio Contreras A.  
2<sup>do</sup> Vicepresidente : Mario R. Domínguez R.  
Tesorera : María Isabel Infantes B.  
Secretario General : Cristián Ocaña Alvarado

#### Consejo Minero de Chile A.G

Razón Social : Consejo Minero de Chile A.G.  
Dirección : Apoquindo 3500 Piso 7  
Comuna : Las Condes  
Ciudad : Santiago  
Teléfono : 56 02 347-2200  
56 02 233-6242  
Fax : 56 02 347-2201  
E-Mail : contacto@consejominero.cl  
Web : www.consejominero.cl

#### Ejecutivos Cargo

Gte. de Estudios : Christian Andrews Álvarez

Gte. de Comunicaciones : Claudia Corvalán San Martín  
Presidente : Francisco Costabal Madrid  
Gte. General : Javier Cox Irarrázabal Primer  
Vicepresidente : Jean Paul Luksic Fontbona  
Segundo Vicepresidente : Felipe Purcell Douds  
Tesorero : Miguel Munizaga Badilla

#### SOFOFA (Sociedad de Fomento Fabril)

Razón Social : SOFOFA (Sociedad de Fomento Fabril)  
Dirección : Av. Andrés Bello 2777 Piso 3 Edificio de la Industria  
Comuna : Las Condes  
Ciudad : Santiago  
Teléfono : 56 02 391-3100  
Fax : 56 02 391-3200  
E-Mail : sofofa@sofofa.c  
Web : www.sofofa.c

#### Ejecutivos Cargo

Presidente : Andrés Concha R.  
Gte. Comercio Exterior : Hugo Baierlein Hermida  
Gta. de Comunicaciones : María Eugenia Díaz B.  
Gte. de Operaciones : Jaime Dinamarca G.  
Gte. Corporativo : Jorge Ortúzar Santa

## COMERCIALIZACIÓN

#### Compañía Comercial Metalúrgica Ltda.

Razón Social : Compañía Comercial Metalúrgica Ltda.  
Dirección : Andes 3340-3360  
Comuna : Quinta Normal  
Ciudad : Santiago  
Teléfonos : 56 02 775-4018  
56 02 773-5135  
Fax : 56 02 773-3688  
E-Mail : cometal@tie.cl

#### Ejecutivos Cargo

Gte. General : Pablo Martínez  
Gte. Comercial : Eugenio Martínez Silva

#### Compañía Industrial El Volcán S.A.

Razón Social : Compañía Industrial El Volcán S.A.  
Dirección : Agustinas 1357 Piso 10  
Comuna : Santiago  
Ciudad : Santiago  
Teléfono : 56 02 483-0500  
Fax : 56 02 483-0552  
E-Mail : amatthies@volcan.cl  
Web : www.volcan.cl

#### Ejecutivos Cargo

Gte. General : Antonio Larrain

Pdte. Directorio : Bernardo Matte Larraín  
Director : Claudio Bastos de Oliveira  
Director : Jean-Claude Breffort  
Director : Leonidas Vial Echeverría  
Director : Jorge Larraín Matte  
Director : Eliodoro Matte C.  
Gte. de Ventas : Vicente Smith A.  
Gte. Planta : Manuel Segura G.  
Gte. Técnico e  
Innovación : Ricardo Fernández O.  
Gte. Administración: Michel Claverie J.  
Director : Arturo Grez de Heeckeren

### Ferrostaal Chile S.A.C.

Razón Social : Ferrostaal Chile S.A.C.  
Dirección : Av. Santa María 2810  
Comuna : Providencia  
Ciudad : Santiago  
Teléfonos : 56 02 388-7831  
56 02 232-0797  
Fax : 56 02 231-5955  
E-Mail : p.bello@accuratek.cl  
Web : www.ferrostaal.com

### Ejecutivos Cargo

Gte. General : Roberto Hahn  
Managing Director /CEO : Roberto Hahn Weigun  
Assistant Managing Director : Gabriele Schauburg

### MTS - Materiales y Soluciones S.A.

Razón Social : MTS - Materiales y Soluciones  
Dirección : Av. Américo Vespucio 1830  
Comuna : Quilicura  
Ciudad : Santiago  
Teléfono : 56 02 390-5000  
Fax : 56 02 390-5050  
E-Mail : mts@mts.cl  
Web : www.mts.cl

### Ejecutivos Cargo

Gte. Gte. : Jose Pedro Varela A.  
Gte. Comercial : Hernán Fernández V.  
Gte. Administración y Finanzas : Pedro Ferrari Cid  
Gta. de Marketing : Carmen Gloria Zincke  
Subgta. Servicio y Desarrollo : Ana María Peña C.

### Salfa Comercial

Razón Social : Salfa Comercial  
Dirección : Av. Presidente Riesco 5335 Piso 11  
Comuna : Huechuraba Ciudad  
Santiago  
Teléfono : 56 02 898-4370  
E-Mail : smarin@salfacorp.com

### Ejecutivos Cargo

Presidente : Santiago Marín C.

### Sociedad Inversiones Peña Hermanos Ltda.

Razón Social : Sociedad Inversiones Peña Hermanos Ltda.  
Dirección : Miraflores 690  
Comuna : Coquimbo  
Ciudad : Coquimbo

Teléfonos : 56 51 311-964  
56 51 312-253  
Fax : 56 51 311-964

### Ejecutivos Cargo

Gte. General : Juana Araya Heredia  
Manufacturing/Production/Operations : Gabriel Peña

### Pancom S.A.

Razón Social : Pancom S.A.  
Dirección : Av. Eliodoro Yáñez 1649 Of. 207  
Comuna : Providencia  
Ciudad : Santiago  
Teléfono : 56 02 274-1916  
Fax : 56 02 341-9200  
E-Mail : pancom@netline.cl

### Ejecutivos Cargo

Gte. General : Alberto Quiroga V.

### Tagle y Coeymans Ltda. (Glemans)

Razón Social : Tagle y Coeymans Ltda. (Glemans)  
Dirección : Av. Luis Pasteur 5842 - Of. 501  
Comuna : Vitacura  
Ciudad : Santiago  
Teléfono : 56 02 218-4704  
Fax : 56 02 219-4703  
E-Mail : paula.garciahuidobro@glemans.com  
Web : www.glemans.com

### Ejecutivos Cargo

Director Gte. (CEO) : Luis A. Coeymans A.  
Director Financiero (CFO) : Fernando Tagle I.  
Gte. Minería  
Piping : Juan Manuel Silva Lake  
Gte. Siderurgia y Energía : Felipe Coeymans M.  
Gte. Desarrollo de Negocios : Andrés Tagle Coeymans

### Weller Comercial Chile Ltda.

Razón Social : Weller Comercial Chile Ltda.  
Dirección : Av. Freire 1336 Parque Industrial  
Comuna : El Belloto  
Ciudad : Quilpué  
Teléfono : 56 32 294-6554  
Fax : 56 32 294-2680

## CONSTRUCCIÓN

### A B S

Razón Social : Raúl Ángel Moreira Barrera  
Dirección : Calle Manuel Antonio Matta 1831  
Comuna : Antofagasta  
Ciudad : Antofagasta  
Teléfono : 56 55 838-809

### Almagro S. A.

Razón Social : Almagro S. A.  
Dirección : Padre Mariano 277 - Piso 7  
Comuna : Providencia  
Ciudad : Santiago  
Teléfono : 56 02 372-6666  
E-Mail : info@almagro.cl  
Web : www.almagro.cl

### Ejecutivos Cargo

Gte. Construcción : José Tirado  
Director : Jaime Bauzá  
Gte. General : Mauricio Varela Labbé  
Pdte. Directorio : Hugo Ovando Zeballos  
Vicepresidente : René Castro Delgado  
Director : Javier Gras Rudloff  
Director : Christian Dabovich Gras  
Gte. Almagro Div. Contab. y Finanzas S.A. : Felipe Guzmán Cruzat  
Gte. Almagro Div. Comercial S.A. : Enrique Quevedo Luarte  
Gte. de Desarrollo Almagro S.A. : Juan Eduardo Bauzá R.  
Gte. Almagro División : Daniel Álamos Ovejeros

### Arquitectura Ingeniería y Construcción Siproc

Razón Social : Arquitectura Ingeniería y Construcción Siproc  
Dirección : Valdivia 3461, Piso 2  
Comuna : Antofagasta  
Ciudad : Antofagasta  
Teléfono : 56 55 777-982  
E-Mail : siproc@vtr.net

### Ejecutivos Cargo

Gte. General : Raúl Plaza Campos  
Gte. Administración : Carlos Plaza Campos

### B & B Services Ltda.

Razón Social : B & B Services Ltda.  
Dirección : Calle San Diego 518  
Comuna : Antofagasta  
Ciudad : Antofagasta  
Teléfono : 56 55 783-558

### Ejecutivos Cargo

Ventas/Marketing /Publicidad : Marcos Briones

### Cociva

Razón Social : Cociva  
Dirección : Copiapó 739 Of. 603 Edificio Ancla  
Comuna : Antofagasta  
Ciudad : Antofagasta  
Teléfono : 56 55 557-612  
Fax : 56 55 557-619  
Web : www.cociva.cl

### Ejecutivos Cargo

Gte. General : Jorge Ruz Laferte



---

**Cofam Ltda.  
(Constructora Cofam Ltda.)**

---

Razón Social : Constructora Cofam Ltda.  
Dirección : Orompello 525 Of. 10  
Comuna : Concepción  
Ciudad : Concepción  
Teléfono : 56 41 285-1484  
Fax : 56 41 285-1487

**Ejecutivos Cargo**  
Gte. General : Augusto Escobar Ederra

---

**Concert Ltda.**

---

Razón Social : Empresa Constructora Concert Ltda.  
Dirección : Calle Bauxita 331  
Comuna : Antofagasta  
Ciudad : Antofagasta  
Teléfono : 56 55 385-480  
Fax : 56 55 385-480  
E-Mail : mcortes@concert.cl  
Web : www.concert.cl

**Ejecutivos Cargo**  
Gte. General : Miguel Cortés

---

**Conservi Ltda.**

---

Razón Social : Construccion y Servicios Industriales Conservi Ltda.  
Dirección : Cochrane 1298 Of. 102  
Comuna : Concepción  
Ciudad : Concepción  
Teléfono : 56 41 246-2239  
E-Mail : conservi.ltda@yahoo.es

**Ejecutivos Cargo**  
Gte. General : Luis Espinoza Salas

---

**Construcciones Generales  
Civiles e Industriales Carlos  
Montino Carrasco**

---

Razón Social : Carlos Darío Montino Carrasco  
Dirección : Calle Castellón 1760  
Comuna : Concepción  
Ciudad : Concepción  
Teléfono : 56 41 223-4083  
Fax : 56 41 223-4083

**Ejecutivos Cargo**  
Gte. General : Carlos Montino

---

**Construcciones Metálicas  
San Bernardo Ltda.**

---

Razón Social : Construcciones Metálicas San Bernardo Ltda.  
Dirección : Paseo Huerfanos 1147 Of. 238 Piso 2  
Comuna : Santiago  
Ciudad : Santiago  
Teléfono : 56 02 698-5984  
Fax : 56 02 696-4366  
E-Mail : cmsanbernardo@entelchile.net

---

**Ejecutivos Cargo**

Gte. General : Luis Alarcón Neira  
Gte. Técnico : Jorge Alarcón Cares

---

**Construcciones y Montajes  
COM S.A.**

---

Razón Social : Construcciones y Montajes COM S.A.  
Dirección : El Totoral 650 Parque Industrial Buenaventura  
Comuna : Quilicura  
Ciudad : Santiago  
Teléfonos : 56 02 747-1106  
56 02 740-3500  
Fax : 56 02 747-1107  
E-Mail : gerencia@com-sa.cl  
Web : www.com-sa.cl

**Ejecutivos Cargo**

Gte. Administración y Finanzas : Gonzalo Pérez Robles  
Gte. de Operaciones : Patricio Rodríguez C.  
Gte. de Proyectos : Juan Carlos López A.  
Gte. de Proyectos Marítimos : Javier del Río Navarrete  
Gte. General : Luis Felipe Pinilla G.

---

**Constructora Aconcagua S.A.**

---

Razón Social : Constructora Aconcagua S.A.  
Dirección : Nueva de Lyon 72, Piso 3  
Comuna : Providencia  
Ciudad : Santiago  
Teléfono : 56 02 450-7901  
Fax : 56 02 450-7901  
Web : www.aconcagua-sa.cl

**Ejecutivos Cargo**

Gte. General : Anibal Montero S.

---

**Constructora Alerce S.A.**

---

Razón Social : Constructora Alerce S.A.  
Dirección : Janequeo 1783  
Comuna : Concepción  
Ciudad : Concepción  
Teléfono : 56 41 295-0589  
Fax : 56 41 295-0589

**Ejecutivos Cargo**

Gte. General : Rodolfo Reyes

---

**Constructora Arce Valdivieso Ltda.**

---

Razón Social : Constructora Arce Valdivieso Ltda.  
Dirección : Calle Castellón 335, 2  
Comuna : Concepción  
Ciudad : Concepción  
Teléfono : 56 41 288-8477  
Fax :  
E-Mail : silvana.henriquez@gmail.com

**Ejecutivos Cargo**

Gte. General : Claudio Arce

---

**Constructora Alcántara**

---

Razón Social : Alfonso Javier Cresta Foradori  
Dirección : Calle Avelino Contardo 868  
Comuna : Antofagasta  
Ciudad : Antofagasta  
Teléfono : 56 55 555-157  
Fax : 56 55 555-158  
Web : www.alcantaraconstruccion.cl

---

**Constructora Atermac Paneles  
Térmicos S.A.**

---

Razón Social : Constructora Atermac Paneles Térmicos S.A.  
Dirección : Av. Libertador Bernardo O'Higgins 1160  
Comuna : Concepción  
Ciudad : Concepción  
Teléfono : 56 41 262-0052  
Fax : 56 41 262-0052  
E-Mail : atermac@atermac.cl  
Web : www.losqueules.cl

**Ejecutivos Cargo**

Gta. General : María Angélica Ríos

---

**Constructora Baical Ltda.**

---

Razón Social : Constructora Baical Ltda.  
Dirección : Aconcagua 964  
Comuna : Antofagasta  
Ciudad : Antofagasta  
Teléfono : 56 55 485-999  
Fax : 56 55 485-998  
E-Mail : maxmontoya@baical.cl  
Web : www.baical.cl

**Ejecutivos Cargo**

Gte. General : Max Montoya

---

**Constructora Belfi S.A.**

---

Razón Social : Constructora Belfi S.A.  
Dirección : Puerta del Sol 55 - Piso 3  
Comuna : Las Condes  
Ciudad : Santiago  
Teléfono : 56 02 560-4800  
Fax : 56 02 207-0450  
E-Mail : constructora@belfi.cl  
Web : www.belfi.cl

**Ejecutivos Cargo**

Director : Guillermo Cisternas S.  
Gte. General : Enrique Elgueta

---

**Constructora Besalco S.A.**

---

Razón Social : Constructora Besalco S.A.  
Dirección : Ebro 2705  
Comuna : Las Condes  
Ciudad : Santiago  
Teléfono : 56 02 334-6466  
E-Mail : spardo@besalco.cl  
Web : www.besalco.cl

**Ejecutivos Cargo**

Gte. Administración y Finanzas : Eduardo Rivera Araya

---

Contralor Técnico : Miguel Capó Valdés  
Gte. de Finanzas : Pablo Valenzuela Mancilla  
Gte. de Desarrollo : Raymundo Alemparte Pérez  
Gte. de Servicios : Rodrigo Bezanilla Saavedra  
Jefe Depto. Legal : Rafael Lira Salinas  
Presidente : Víctor Bezanilla Saavedra  
Gte. General : Paulo Bezanilla Saavedra

### Constructora Bravo, E. Izquierdo Ltda.

Razón Social : Constructora Bravo, E. Izquierdo Ltda.  
Dirección : Pedro de Valdivia 0193 - Piso 7  
Comuna : Providencia  
Ciudad : Santiago  
Teléfono : 56 02 339-3300  
Fax : 56 02 339-3300  
E-Mail : aarriagada@ecbi.cl  
Web : www.bif.cl

#### Ejecutivos Cargo

Gte. General : Luis Héctor Bravo G.

### Constructora Brotec S.A.

Razón Social : Constructora Brotec S.A.  
Dirección : Coyancura 2283 - Piso 14  
Comuna : Providencia  
Ciudad : Santiago  
Teléfono : 56 02 394-8000  
Fax : 56 02 394-8091  
E-Mail : brotec@brotec.cl  
Web : www.brotec.cl

#### Ejecutivos Cargo

Gte. Administración y Finanzas : Rodrigo Matte Lecaros  
Gte. Técnico : Carlos Garín Rosales  
Logística y A bastecimiento : Andrés Calvo Rodríguez  
Presidente : Pedro Browne C.  
Director : Tomás Browne C.  
Director : Ignacio Yrarrázabal E.  
Director : Felipe Reyes Vergara  
Gte. General : Andrés Beca Frei

### Constructora Carlos Cid e Hijos Ltda.

Razón Social : Constructora Carlos Cid e Hijos Ltda.  
Dirección : Calle Irarrázabal 1822 Of. 31  
Comuna : Concepción  
Ciudad : Concepción  
Teléfono : 56 41 231-0379  
Fax : 56 41 231-0379  
E-Mail : carloscid77@carloscid.cl  
Web : www.carloscid.cl

#### Ejecutivos Cargo

Gte. de Operaciones : Carlos Cid Gallardo  
Dueño : Carlos Cid Cáceres

### Constructora Cimenta

Razón Social : Marcelo Villalobos Pepe Construcciones EIRL

Dirección : Av. Loa 4558  
Comuna : Antofagasta  
Ciudad : Antofagasta  
Teléfono : 56 55 384-884  
Fax : 56 55 384-884  
Web : www.constructoracimenta.cl

#### Ejecutivos Cargo

Gte. General : Marcelo Villalobos

### Constructora Coloso S.A.

Razón Social : Constructora Coloso S.A.  
Dirección : Calle Coquimbo 898  
Comuna : Antofagasta  
Ciudad : Antofagasta  
Teléfono : 56 55 410-215

#### Ejecutivos Cargo

Gte. General : Hemyr Obilinovic

### Constructora Coyan

Razón Social : Soc. Constructora Coyan Ltda.  
Dirección : Calle BioBío 1757  
Comuna : San Pedro de la Paz  
Ciudad : Concepción  
Teléfono : 56 41 237-7769

### Constructora Csh Ltda.

Razón Social : Constructora Canales Salazar e Hijos Ltda.  
Dirección : Calle Lincoyán 754 Of. C, Piso 2  
Comuna : Concepción  
Ciudad : Concepción  
Teléfono : 56 41 273-7230

#### Ejecutivos Cargo

Ventas/Marketing /Publicidad : Cristián Canales

### Constructora del Pozo Ltda.

Razón Social : Constructora del Pozo Ltda.  
Dirección : Calle El Yodo 7980  
Comuna : Antofagasta  
Ciudad : Antofagasta  
Teléfono : 56 55 466-000  
Fax : 56 55 273-882  
Web : www.delpozo.cl

#### Ejecutivos Cargo

Gte. General : Ignacio Del Pozo

### Constructora Delta S.A.

Razón Social : Constructora Delta S.A.  
Dirección : Presidente Riesco 5711 Piso 8  
Comuna : Las Condes  
Ciudad : Santiago  
Teléfono : 56 02 650-6600  
Fax : 56 02 650-6659  
E-Mail : info@delta.cl  
Web : www.delta.cl

#### Ejecutivos Cargo

Director : Alejandro Carvallo Á.  
Director : Mario Ballout de Giulio

Director : Salvador Porta-Ferré  
Director : Jorge Zerpa Micheletti  
Director : Carlos González Barriga  
Vicepresidente : Armando Holzapfel  
SubGte. : Gonzalo Gómez O.  
Gte. General : Aldo Moreno

### Constructora Desco S.A.

Razón Social : Constructora Desco S.A.  
Dirección : Av. Santa María 2020  
Comuna : Providencia  
Ciudad : Santiago  
Teléfono : 56 02 392-9200  
Fax : 56 02 223-4391  
E-Mail : contacto@desco.cl  
Web : www.desco.cl

#### Ejecutivos Cargo

Presidente : Juan Ignacio Silva A.  
Gte. Administración y Finanzas : Iván Suric Lyon  
Gte. de Consorcios : Joaquín Díaz Quiroga  
Gte. de Estudios : Alejandro Candia  
Gte. General : Félix Joaquín Díaz G.

### Constructora Discon Ltda. (J Coloma y Compañía Ltda.)

Razón Social : J Coloma y Compañía Ltda.  
Dirección : Martínez de Rozas 386 Of. 201  
Comuna : Concepción  
Ciudad : Concepción  
Teléfono : 56 41 246-6000  
Fax : 56 41 246-6001  
Email : discon@discon.cl  
Web : www.bankasa.cl

#### Ejecutivos Cargo

Gte. General : Jorge Coloma

### Constructora Domo Ltda.

Razón Social : Constructora Domo Ltda.  
Dirección : Miguel Claro 954  
Comuna : Providencia  
Ciudad : Santiago

#### Ejecutivos Cargo

Gte. : Fernando Domínguez

### Constructora Erwin Lagies y Cía. Ltda.

Razón Social : Constructora Erwin Lagies y Cía. Ltda.  
Dirección : Calle Enrique Soro 1520  
Comuna : San Pedro de la Paz  
Ciudad : Concepción  
Teléfono : 56 41 274-7575  
Fax : 56 41 274-7574  
E-Mail : constructora@elagies.cl  
Web : www.elagies.cl

#### Ejecutivos Cargo

Gte. General : Alex Erwin Lagies Rapp

### Constructora e Inmobiliaria Jotagar S.A.

Razón Social : Constructora e Inmobiliaria Jotagar S.A.

Dirección : Magallanes 94, Casa 5  
Comuna : Concepción  
Ciudad : Concepción  
Teléfono : 56 41 247-0257  
Fax : 56 41 247-0257

#### Ejecutivos Cargo

Gte. General : Julio Gárate

### Constructora e Inmobiliaria Luis González Añazco

Razón Social : Luis Edgardo González Añazco  
Dirección : Janequeo 177  
Comuna : Concepción  
Ciudad : Concepción  
Teléfono : 56 41 223-2313  
Fax : 56 41 223-2314  
E-Mail : angela.henriqueza@gmail.com  
Web : www.Gonzálezanazco.cl

#### Ejecutivos Cargo

Gte. General : Luis González

### Constructora e Inmobiliaria Manuel Huny Cía. Ltda.

Razón Social : Constructora e Inmobiliaria Manuel Huny Cía. Ltda.  
Dirección : Av. Edmundo Pérez Zucovich 4170 Of. Dpto. 202  
Comuna : Antofagasta  
Ciudad : Antofagasta  
Teléfono : 56 55 787-119  
Fax : 56 55 787-119  
E-Mail : constructora\_hun@vtr.net

#### Ejecutivos Cargo

Gte. General : Manuel Hun

### Constructora e Inmobiliaria Pacífico Ltda.

Razón Social : Inmobiliaria Pacífico Ltda.  
Dirección : Calle Jorge Washington 2562 Of. 310  
Comuna : Antofagasta  
Ciudad : Antofagasta  
Teléfono : 56 55 268-957  
Fax : 56 55 268-957

#### Ejecutivos Cargo

Gte. General : Fernando Trautmann

### Constructora e Inmobiliaria Trébol Ltda.

Razón Social : Constructora e Inmobiliaria El Trébol Ltda.  
Dirección : Calle Caupolicán 567 Of. 202  
Comuna : Concepción  
Ciudad : Concepción  
Teléfono : 56 41 222-3494

### Constructora El Parque Ltda.

Razón Social : Constructora El Parque Ltda.

Dirección : Colo Colo 304 Of. 203  
Comuna : Concepción  
Ciudad : Concepción  
Teléfono : 56 41 222-9981  
Fax : 56 41 224-6109  
E-Mail : almendra301000@hotmail.com  
Web : www.constructoraelparque.cl

#### Ejecutivos Cargo

Gte. General : Luis Ortiz

### Constructora Eminco Ltda.

Razón Social : Empresa Constructora Eminco Ltda.  
Dirección : Av. Jorge Alessandri Rodríguez 4321  
Comuna : Concepción  
Ciudad : Concepción  
Teléfono : 56 41 248-9200  
Fax : 56 41 248-9200  
E-Mail : jb.eminco@gmail.com

#### Ejecutivos Cargo

Gte. General : Ingrid Auger Freire

### Constructora Fe Grande Ltda.

Razón Social : Constructora Fe Grande Ltda.  
Dirección : Apoquindo 3039 Piso 2  
Comuna : Las Condes  
Ciudad : Santiago  
Teléfono : 56 02 897-1600  
Fax : 56 02 234-3966  
E-Mail : aburgos@fegrande.cl  
Web : www.fegrande.cl

#### Ejecutivos Cargo

Gte. General : Julio Fonck Muñoz  
Vicepresidente : Juan Manuel Torres L.  
Ejecutivo : Juan Manuel Torres L.

### Constructora Ferguy Cía. Ltda.

Razón Social : Constructora Ferguy y Cía. Ltda.  
Dirección : Av. Brasil 1504  
Comuna : Concepción  
Ciudad : Concepción  
Teléfono : 56 41 223-7527  
Fax : 56 41 223-7527  
E-Mail : constructoraferguy@tie.cl

#### Ejecutivos Cargo

Gte. General : Fernando Gutiérrez

### Constructora G.M.

Razón Social : Gregorio del Carmen Martínez Zapata  
Dirección : Calle Diagonal Pedro Aguirre Cerda 1068 Of. 202  
Comuna : Concepción  
Ciudad : Concepción  
Teléfono : 56 41 223-5560  
Fax : 56 41 222-8656

#### Ejecutivos Cargo

Gte. General : Gregorio Martínez

### Constructora González García Ltda.

Razón Social : Constructora González García Ltda.  
Dirección : Calle Cuatro 497 Of. Lomas de San Andrés  
Comuna : Concepción  
Ciudad : Concepción  
Teléfono : 56 41 299-2703  
Fax : 56 41 299-2703

#### Ejecutivos Cargo

Gte. General : Cristián González

### Constructora Guillermo Ortiz y Cía. Ltda.

Razón Social : Constructora Guillermo Ortiz y Cía. Ltda.  
Dirección : Alonso de Ribera 2175  
Comuna : Concepción  
Ciudad : Concepción  
Teléfono : 56 41 225-1733  
Fax : 56 41 223-1940

#### Ejecutivos Cargo

Gte. General : Guillermo Ortiz

### Constructora Gutiérrez Ltda.

Razón Social : Constructora Gutiérrez y Asociados Ltda.  
Dirección : Los Aromos 20, Km. 10  
Comuna : Concepción  
Ciudad : Concepción  
Teléfono : 56 09 9445-1051

#### Ejecutivos Cargo

Ventas/Marketing/  
Publicidad : Ángel Gutiérrez

### Constructora Huequecura Ltda.

Razón Social : Constructora Huequecura Ltda.  
Dirección : Av. General Bonilla 2338  
Comuna : Concepción  
Ciudad : Concepción  
Teléfono : 56 41 279-9840  
Fax : 56 41 279-9841  
Web : www.huequecura.cl

#### Ejecutivos Cargo

Administración y Finanzas : Rosa María Erratchou  
Gte. Administración y Finanzas : Juan Carlos Contreras  
Gte. General : Juan Erratchou V.  
Gte. General : Juan Carlos Erratchou  
Gte. General : Riccardo Gillio

### Constructora JCE S.A.

Razón Social : Constructora JCE S.A.  
Dirección : Av. General Oscar Bonilla 2286  
Comuna : Concepción  
Ciudad : Concepción  
Teléfono : 56 41 279-1000  
Fax : 56 41 279-1002  
E-Mail : mbustos@jce.cl  
Web : www.jce.cl

**Ejecutivos Cargo**  
Gte. General. : Guillermo Carter

### Constructora LFM Ltda.

Razón Social : Constructora LFM Ltda.  
Dirección : Av. Pedro de Valdivia 317  
Comuna : Concepción  
Ciudad : Concepción  
Teléfono : 56 41 295-2727  
Fax : 56 41 233-1855  
Web : www.constructoralfm.cl

### Ejecutivos Cargo

Gte. General : Luis Fernando Miguel F.  
Gte. Operaciones : Rodrigo S. González R.  
Gte. de :  
Administración : Osvaldo A. Quiñones A.

### Constructora Limack Ltda.

Razón Social : Soc. Constructora Limack Ltda.  
Dirección : Av. Libertador Bernardo O'Higgins 940 Of. 304  
Comuna : Concepción  
Ciudad : Concepción  
Teléfono : 56 41 224-0220  
Fax : 56 41 224-0220

### Ejecutivos Cargo

Gte. General : Andrés Libuy

### Constructora Lob

Razón Social : Constructora y Asesorías Generales Lob Ltda.  
Dirección : Calle Quito 685  
Comuna : Antofagasta  
Ciudad : Antofagasta  
Teléfono : 56 55 836-509  
Fax : 56 55 286-050  
E-Mail : constructoralob@hotmail.com

### Ejecutivos Cargo

Gte. General : Luis Olivares

### Constructora LOEWE - MOLLER y Asociados S.A.

Razón Social : Constructora LOEWE - MOLLER y Asociados S.A.  
Dirección : Francisco de Aguirre 43727  
Comuna : Vitacura  
Ciudad : Santiago

### Ejecutivos Cargo

Gte. : Cristián Loewe

### Constructora Los Maños (Inmobiliaria Los Maños S.A.)

Razón Social : Inmobiliaria Los Maños S.A.  
Dirección : Av. Libertador Bernardo O'Higgins 1160  
Comuna : Concepción  
Ciudad : Concepción

Teléfono : 56 41 262-0052  
Fax : 56 41 262-0052  
E-Mail : centronegocios@atermac.cl

### Ejecutivos Cargo

Gta. Comercial : Angélica Ríos

### Constructora M & G Ltda.

Razón Social : M & G Arquitecturay Construcción Ltda.  
Dirección : Calle Los Abedules 954 Of. Collao  
Comuna : Concepción  
Ciudad : Concepción  
Teléfono : 56 41 232-1838  
Fax : 56 41 231-5717

### Ejecutivos Cargo

Gte. General : René Montecinos

### Constructora M B

Razón Social : Leif Erik Nilsen Muñoz  
Dirección : Calle Víctor Lamas 733  
Comuna : Concepción  
Ciudad : Concepción  
Teléfono : 56 41 246-8412

### Constructora Madison Ltda.

Razón Social : Constructora Madison Ltda.  
Dirección : Av. Paicavi 2555  
Comuna : Concepción  
Ciudad : Concepción  
Teléfono : 56 41 246-4845

### Constructora Maibé

Razón Social : Luis Francisco Espinoza Maibé  
Dirección : Ejército 326  
Comuna : Concepción  
Ciudad : Concepción  
Teléfono : 56 41 285-1200  
Fax : 56 41 291-4700  
E-Mail : acartes@constructoramaibe.cl

### Ejecutivos Cargo

Administración y Finanzas : Paola Cruz  
Gte. General : Luis Francisco Espinoza

### Constructora Mario Araya Vásquez

Razón Social : Mario Wilfredo Araya Vásquez  
Dirección : Calle Aconcagua 2023 Of. Depto. 29  
Comuna : Antofagasta  
Ciudad : Antofagasta  
Teléfono : 56 55 639-320  
Fax : 56 55 639-320  
E-Mail : macogoba@gmail.com

### Ejecutivos Cargo

Gta. General : María Godoy Báez

### Constructora Miranda Ltda.

Razón Social : Constructora Miranda Ltda.  
Dirección : Calle Díaz Gana 955  
Comuna : Antofagasta  
Ciudad : Antofagasta  
Teléfono : 56 55 771-581  
E-Mail : ecomi@vtr.net

### Ejecutivos Cargo

Gte. General : Francisco Miranda

### Constructora Norte - Sur S.A.

Razón Social : Constructora Norte - Sur S.A.  
Dirección : Panamericana Norte 5364  
Comuna : Conchalí  
Ciudad : Santiago  
Teléfono : 56 02 462-0020

### Ejecutivos Cargo

Gte. General : Ángel Mendoza

### Constructora Nueva Urbe

Razón Social : Constructora Nueva Urbe  
Dirección : Av. Pedro Aguirre Cerda 14930  
Comuna : Antofagasta  
Ciudad : Antofagasta  
Teléfono : 56 55 428-018  
Fax : 56 55 428-020  
E-Mail : contacto@nuevaurbe.cl  
Web : www.nuevaurbe.cl

### Ejecutivos Cargo

Gte. : Teodoro Azócar Tefarikis

### Constructora Pisis Ltda.

Razón Social : Constructora Pisis Ltda.  
Dirección : Edmundo Pérez Zújovic 4136 Of. Depto. 21  
Comuna : Antofagasta  
Ciudad : Antofagasta  
Teléfono : 56 55 784-412

### Ejecutivos Cargo

Gte. : Oscar Ríos

### Constructora Proarco Ltda.

Razón Social : Constructora Proarco Ltda.  
Dirección : Rozas 417  
Comuna : Concepción  
Ciudad : Concepción  
Teléfono : 56 41 297-7410  
Fax : 56 41 297-7410

### Ejecutivos Cargo

Gte. General : Héctor Carreño

### Constructora PRT

Razón Social : Paulo César Rodríguez Tofalos  
Dirección : Av. Luis Franco Ávalos 261  
Comuna : Antofagasta  
Ciudad : Antofagasta  
Teléfono : 56 09 9482-6089  
Web : ww.e-prt.cl

**Ejecutivos Cargo**  
Ventas/Marketing  
/Publicidad : Paulo Rodríguez

### Constructora Raúl del Río Ltda.

Razón Social : Constructora Raúl del Río Ltda.  
Dirección : Terranova 265  
Comuna : Providencia  
Ciudad : Santiago  
Teléfono : 56 02 225-3044  
Fax : 56 02 251-8356  
E-Mail : constructora@rauldelrio.cl  
Web : www.constructorarauldelrio.cl

### Ejecutivos Cargo

Pdte. Directorio : Raúl Del Río Alfaro  
Gte. Área :  
Inmobiliaria : Guillermo Calderón S.  
Gte. General : Raúl del Río Díaz

### Constructora Salfa S.A.

Razón Social : Constructora Salfa S.A.  
Dirección : Av. del Cóndor 600,  
Piso 4  
Comuna : Huechuraba  
Ciudad : Santiago  
Teléfono : 56 02 476-0419  
E-Mail : mGonzálezf@salfacorp.com

### Ejecutivos Cargo

Gte. General : Guillermo Salinas

### Constructora Senco Ltda.

Razón Social : Soc. Constructora Senco Ltda.  
Dirección : Calle Esmeralda 1807  
Of. 401, Piso 4  
Comuna : Antofagasta  
Ciudad : Antofagasta  
Teléfono : 56 55 460-000  
Fax : 56 55 460-005  
E-Mail : adelinafernandez@csenco.cl  
Web : www.csenco.cl

### Ejecutivos Cargo

Gte. General : Carlos González  
Gte. General : Javier Tamblay

### Constructora Sinergia Ltda.

Razón Social : Constructora Sinergia Ltda.  
Dirección : Av. Pte. Riesco 5711  
Of. 1203  
Comuna : Las Condes  
Ciudad : Santiago  
Teléfono : 56 02 210-7901  
Fax : 56 02 210-7930  
E-Mail : marisol@isinergia.cl

### Ejecutivos Cargo

Gte. General : Fernando Bustos

### Constructora Sutter y Cía. Ltda.

Razón Social : Constructora Sutter y Cía. Ltda.  
Dirección : Camilo Henríquez 2247  
Of. 102  
Comuna : Concepción

Ciudad : Concepción  
Teléfono : 56 41 232-2000  
Fax : 56 41 323-2000  
E-Mail : contacto@sutter.cl  
Web : www.sutter.cl

### Ejecutivos Cargo

Gte. General : Rodrigo Sutter

### Constructora Tecsa

Razón Social : Constructora Tecsa  
Dirección : Av. Apoquindo N° 3068  
Comuna : Las Condes  
Ciudad : Santiago  
Teléfono : 56 02 241-1500  
Fax : 56 02 231-8217  
Web : www.tecsa.cl

### Ejecutivos Cargo

Gte. General : Claudio Nitsche  
Presidente : Ricardo Binder  
Director : Gustavo Binder  
Director : Máximo Honorato  
Director : Roberto Klotz  
Director : Otto Kunz  
Director : Gabriel Del Favero  
Director : Hans Walter Lange

### Constructora Tres Ltda.

Razón Social : Constructora Tres Ltda.  
Dirección : Ernesto Pinto  
Lagarrigue 2-A  
Comuna : Concepción  
Ciudad : Concepción  
Teléfono : 56 41 228-9398  
E-Mail : administracion@valorgestion.cl  
Web : www.constructoratres.cl

### Ejecutivos Cargo

Gte. General : Jorge Vargas

### Constructora y Estructuras Metálicas Muro Construcciones

Razón Social : Angélica Paola Rojas Iglesias  
Dirección : Calle Juan Gutemberg 828  
Comuna : Antofagasta  
Ciudad : Antofagasta  
Teléfono : 56 55 545-491

### Ejecutivos Cargo

Ventas/Marketing  
/Publicidad : Angélica Rojas

### Constructora y Forestal Pedro de Valdivia

Razón Social : Constructora y Forestal Pedro de Valdivia Sociedad  
Dirección : Av. Libertador Bernardo O'Higgins 1160  
Comuna : Concepción  
Ciudad : Concepción  
Teléfono : 56 41 222-4513  
Fax : 56 41 222-4513  
Web : www.atermac.cl

### Ejecutivos Cargo

Gta. Comercial : María Angélica Ríos

### Constructora y Metalúrgica Sega Ltda.

Razón Social : Constructora y Metalúrgica Sega Ltda.  
Dirección : Calle Melipilla 3609  
Comuna : Estación Central  
Ciudad : Santiago  
Teléfono : 56 02 683-2359  
Fax : 56 02 683-2359  
E-Mail : segaltda@hotmail.com  
Web : www.sega-ltda.cl

### Ejecutivos Cargo

Gte. General : Jorge Villarroel Carrasco

### Constructora y Servicios Jaime Serrano Jorquera

Razón Social : Constructora y Servicios Jaime Serrano Jorquera Ltda.  
Dirección : Ongolmo 1610  
Comuna : Concepción  
Ciudad : Concepción  
Teléfono : 56 41 246-2430

### Ejecutivos Cargo

Ventas/Marketing  
/Publicidad : Claudia Sandoval  
Gte. General : Jaime Serrano Jorquera

### Constructora Zeus Ltda.

Razón Social : Construcciones Zeus Ltda.  
Dirección : Pasaje Quince 397 Of.  
Alto Chiguayante  
Comuna : Concepción  
Ciudad : Concepción  
Teléfono : 56 41 236-7407  
Fax : 56 41 236-7407  
E-Mail : zeusconstructora@gmail.com

### Ejecutivos Cargo

Gte. General : Juan Carlos Lovera

### Constructora Zigurat S.A.

Razón Social : Constructora Zigurat S. A.  
Dirección : Gran Avenida Radomiro Tomic Romero 7501  
Comuna : Antofagasta  
Ciudad : Antofagasta  
Teléfono : 56 55 270-585

### Ejecutivos Cargo

Gte. General : Fernando Rivas

### Constructoras e Inmobiliaria Cerro Moreno

Razón Social : Constructoras e Inmobiliaria Cerro Moreno  
Dirección : Calle Arturo Prat 461  
Of. 1601  
Comuna : Antofagasta  
Ciudad : Antofagasta  
Teléfono : 56 55 281-997  
Fax : 56 55 282-331  
Web : www.constructorandina.cl

**Ejecutivos Cargo**

Gte. General : Heriberto Marconi

**Convi Ltda.**

Razón Social : Soc. Constructora Villalobos Ltda.  
 Dirección : Calle Capitán Arturo Prat Chacón 932 Of. 3, Piso 1  
 Comuna : Antofagasta  
 Ciudad : Antofagasta  
 Teléfono : 56 55 265-123  
 Fax : 56 55 251-135

**Ejecutivos Cargo**

Gte. : Sergio Villalobos

**Cotexa**

Razón Social : Constructora Cotexa Ltda.  
 Dirección : Javiera Carrea 6711 Of. Lomas Colorada  
 Comuna : San Pedro de la Paz  
 Ciudad : Concepción  
 Teléfonos : 56 41 239-1258  
 56 41 239-1248  
 Fax : 56 41 239-1259  
 Email : cotexa@entelchile.net  
 Web : www.cotexa.cl

**Ejecutivos Cargo**

Gte. General : Eduardo Nieto

**Echeverría Izquierdo Ingeniería y Construcción S.A.**

Razón Social : Echeverría Izquierdo Ingeniería y Construcción S.A.  
 Dirección : Rosario Norte 530 Piso 8  
 Comuna : Las Condes  
 Ciudad : Santiago  
 Teléfono : 56 02 757-4600  
 Fax : 56 02 757-4590  
 E-Mail : echeizq@echeizq.cl  
 Web : www.echeverriaizquierdo.cl

**Ejecutivos Cargo**

Gte. Comercial : Luis Hernán Vergara I.  
 Gte. Administración y Finanzas : Cristián Saitúa Doren  
 Gte. Técnico : Álvaro Izquierdo W.  
 Gte. General : Agustín Mendieta V.

**Echeverría Izquierdo Montajes Industriales S.A.**

Razón Social : Echeverría Izquierdo Montajes Industriales S.A.  
 Dirección : Rosario Norte 1530 Piso 7  
 Comuna : Las Condes  
 Ciudad : Santiago  
 Teléfono : 56 02 757-4600  
 E-Mail : epoisson@echeizq.cl  
 Web : www.echeverriaizquierdo.cl

**Ejecutivos Cargo**

Gte. General : Leonardo Benetti  
 Marketing : Enriqueta Poisson

**Ecocir**

Razón Social : Ecocir Ltda.  
 Dirección : Iquique 4465  
 Comuna : Antofagasta  
 Ciudad : Antofagasta  
 Teléfono : 56 55 227-530  
 Fax : 56 55 224-869

**Ejecutivos Cargo**

Gte. General : Manuel Romero

**Ecomar**

Razón Social : Empresa Constructora Industrial Mario Reyes y Cía.  
 Dirección : Calle Pablo Neruda 1025 Of. Sector Alto La Chimba  
 Comuna : Antofagasta  
 Ciudad : Antofagasta  
 Teléfono : 56 55 644-100  
 Fax : 56 55 211-339  
 Web : www.ecomar.cl

**Ejecutivos Cargo**

Gte. General : Mario Reyes

**Ecomin S.A.****(Empresa Constructora Ecomin S.A.)**

Razón Social : Empresa Constructora Ecomin S.A.  
 Dirección : Av. Gladys Marín 6470 (ex. Av. Los Pajaritos)  
 Comuna : Estación Central  
 Ciudad : Santiago  
 Teléfono : 56 02 741-4150  
 Fax : 56 02 741-2569  
 E-Mail : ecomin@ecomin.cl  
 Web : www.ecomin.cl

**Ejecutivos Cargo**

Gta. de Finanzas : Mirtha Neira Jaime  
 Secretaria General : Melania Mellafe E. Depto.  
 Adquisiciones : Trinidad Briones G.  
 Gte. de Proyectos : Hernán Muñoz N.  
 Gte. General : Hernán Muñoz Muñoz

**Ecorr Ltda.**

Razón Social : Soc. Constructora Waldo Ríos e Hijos Ltda.  
 Dirección : José Manuel Balmaceda 2572 Of. 201  
 Comuna : Antofagasta  
 Ciudad : Antofagasta  
 Teléfono : 56 55 252-639  
 Fax : 56 55 252-639

**Ejecutivos Cargo**

Administración y Finanzas : Waldo Ríos

**El Yungue Construcción y Montaje Ltda.**

Razón Social : El Yungue Construcción y Montaje Ltda.  
 Dirección : Calle Freire 1419  
 Comuna : Concepción  
 Ciudad : Concepción

Teléfono : 56 41 293-2880  
 Fax : 56 41 293-2880  
 E-Mail : elyunque Ltda@gmail.com  
 Web : www.elyunque.cl

**Ejecutivos Cargo**

Gte. General : Luis Alberto Larenas M.

**Emotag Ltda. (Empresa de Montaje Gutiérrez Ltda.)**

Razón Social : Emotag Ltda.  
 Dirección : Av. Concha y Toro 0596  
 Comuna : Puente Alto  
 Ciudad : Santiago  
 Teléfonos : 56 02 850-1252  
 56 02 850-6625  
 Fax : 56 02 850-1252  
 E-Mail : emotag@emotag.tie.cl

**Ejecutivos Cargo**

Gte. General : Mario Gutiérrez Cáceres

**Empresa de Montajes Industriales Salfa S.A. (Salfacorp S.A.)**

Razón Social : Empresa de Montajes Industriales Salfa S.A.  
 Dirección : Av. Presidente Riesco 5335, Piso 11  
 Comuna : Huechuraba  
 Ciudad : Santiago  
 Teléfono : 56 02 898-0000  
 Fax : 56 02 476-0030  
 E-Mail : salfacorp@salfacorp.com  
 Web : www.salfacorp.com

**Ejecutivos Cargo**

Gte. Comercial : Juan Pablo Ruiz Tagle  
 Presidente : Alberto Echegaray  
 Gte. General : Francisco Garcés

**Empresa Constructora Norte Sur Ltda.**

Razón Social : Empresa Constructora Norte Sur Ltda.  
 Dirección : Travesía de los Vientos 03050  
 Comuna : Antofagasta  
 Ciudad : Antofagasta  
 Teléfono : 56 55 777-920

**Ejecutivos Cargo**

Gte. General : Mario Valenzuela

**Empresas Constructora Bellolio Ltda.**

Razón Social : Augusto Mario Bellolio Casaccia  
 Dirección : Av. Camilo Henríquez 350  
 Comuna : Concepción  
 Ciudad : Concepción  
 Teléfono : 56 41 291-0090  
 Fax : 56 41 291-0090  
 E-Mail : ecobellsecre@123.cl  
 Web : www.ecobell.cl

**Ejecutivos Cargo**

Gte. General : Augusto Bellolio

### Enaco San Pedro S.A.

Razón Social : Enaco San Pedro S.A.  
Dirección : Camino El Venado 284  
Of. Depto. 35, Torre A  
Comuna : San Pedro de la Paz  
Ciudad : Concepción  
Teléfonos : 56 41 237-7361  
56 02 207-3800  
56 02 207-3905  
Fax : 56 41 237-6868  
Web : www.enaco.cl

#### Ejecutivos Cargo

Gte. de Operaciones : Rodrigo Muñoz

### Esemac EIRL

Razón Social : Eric D. Sepúlveda  
Machuca Montajes y  
Proyectos en Obras  
Civiles EIRL  
Dirección : Rosas 1074  
Comuna : Concepción  
Ciudad : Concepción  
Teléfono : 56 41 246-5585  
Fax : 56 41 246-5585

#### Ejecutivos Cargo

Gte. General : Eric Sepúlveda M.

### Fergasa (Constructora Fergasa S.A.)

Razón Social : Constructora Fergasa S.A.  
Dirección : Abraham Valenzuela  
112  
Comuna : Concepción  
Ciudad : Concepción  
Teléfono : 56 41 247-7770  
Fax : 56 41 295-7803  
Web : www.fergasa.cl

#### Ejecutivos Cargo

Gte. General : Fernando García

### Ferrolusac S.A.

Razón Social : Ferrolusac S.A.  
Dirección : Av. General Bustamante 728  
Comuna : Ñuñoa  
Ciudad : Santiago  
Teléfonos : 56 02 223-7100  
56 02 204-7361  
56 02 204-0436  
Fax : 56 02 223-2456  
Email : ferrolusac@ferrolusac.cl  
Web : www.ferrolusac.cl

#### Ejecutivos Cargo

Gte. General : Alejandro Sagredo M  
Gte. Comercial : Giovanni Carini Galo  
Gte. Administración  
y Finanzas : Cecilia Muñoz Soto

### Ferrovial Agroman Chile S.A

Razón Social : Ferrovial Agroman  
Chile S.A.  
Dirección : Avda. Andrés Bello  
2711 - Piso 18  
Comuna : Las Condes  
Ciudad : Santiago

Teléfono : 56 02 560-6200  
E-Mail : gerenciachile@ferrovial.es  
Web : www.ferrovial.com

#### Ejecutivos Cargo

Gte. General : Domingo de Alvarado

### Ing. Mzta. y Montajes Héctor Vega Z. Ltda.

Razón Social : Ing. Mzta. y Montajes  
Héctor Vega Z. Ltda.  
Dirección : Los Lingues N° 15  
Lomas Coloradas  
Comuna : San Pedro de la Paz  
Ciudad : Concepción  
Teléfono : 56 41 239-0891  
Fax : 56 41 239-1307  
E-Mail : cnovoa@ihv.cl  
Web : www.ihv.cl

#### Ejecutivos Cargo

Gte. General : Héctor Vega Zúñiga

### Ingeniería y Construcción Alberto Bohle

Razón Social : Alberto Carlo Bohle  
Soto  
Dirección : Av. Lastarria 1101  
Comuna : Concepción  
Ciudad : Concepción  
Teléfono : 56 41 222-2733  
Fax : 56 41 222-2733  
Web : www.abs.cl

#### Ejecutivos Cargo

Gte. General : Alberto Carlos Bohle

### Ingeniería y Construcción Croval Ltda.

Razón Social : Ingeniería y  
Construcción Croval  
Ltda.  
Dirección : Libertad 409 Of.  
Chillancito  
Comuna : Concepción  
Ciudad : Concepción  
Teléfono : 56 41 238-2752  
Fax : 56 41 238-2752

#### Ejecutivos Cargo

Gte. General : Jorge Valenzuela

### Ingeniería y Construcción Vial y Vives S.A.

Razón Social : Ingeniería y  
Construcción Vial y  
Vives S.A.  
Dirección : Camino La Vara Parcela  
29-B - 03422  
Comuna : San Bernardo  
Ciudad : Santiago  
Teléfono : 56 02 368-8000  
Fax : 56 02 368-8001  
E-Mail : info@vialyvives.cl  
Web : www.vialyvives.cl

#### Ejecutivos Cargo

Gte. General : Eduardo Guzmán Vial  
Gte. de Operaciones : Roberto Grunefeld E.

Gte. Logística : Eduardo Martín Bueso  
Gta. RRHH. : Angélica Figueroa M.  
Gte. de Ingeniería : Manuel José Navarro V.

### Ingeniería y Construcción Sigdo Koppers S.A.

Razón Social : Ingeniería y Construcción  
Sigdo Koppers S.A.  
Dirección : Málaga 120  
Comuna : Las Condes  
Ciudad : Santiago  
Teléfono : 56 02 837-1100  
Fax : 56 02 228-7460  
E-Mail : mtb@sk.cl  
Web : www.skchile.cl

#### Ejecutivos Cargo

Gte. Gral. de Ingeniería y Construcción: Cristián Brinck Mizón  
Gte. de Operaciones : Roberto Guarini H.  
Gte. Comercial : Eduardo Lauer R.  
Gte. Recursos Humanos : Luis H. González D.  
Gte. Administración y Finanzas : Juan Carlos Rivera Toro  
Vicepresidente : Juan E. Errázuriz O.  
Gte. General : Juan Pablo Aboitiz D.  
Presidente : Ramón Aboitiz Musatadi  
Contralor General : Rodrigo González G.

### Ingeniería y Construcciones M & T Ltda.

Razón Social : Ingeniería y  
Construcciones M & T  
Ltda.  
Dirección : Trinitarias 130-A  
Comuna : Concepción  
Ciudad : Concepción  
Teléfono : 56 41 224-9379  
Fax : 56 41 225-7886

#### Ejecutivos Cargo

Gte. General : Mauricio Toledo

### Inmobiliaria Cadaqués Ltda.

Razón Social : Constructora e  
Inmobiliaria Cadaqués  
Limitada  
Dirección : Barros Arana 1081  
Of. 22  
Comuna : Concepción  
Ciudad : Concepción  
Teléfonos : 56 41 273-0145  
56 09 9346-1190  
Fax : 56 41 273-0145

#### Ejecutivos Cargo

Gte. General : Rodrigo Carreño

### Inmobiliaria Econsa

Razón Social : Soc. de Inversiones e  
Inmobiliaria y Servicios  
Generales Algarrobo  
Ltda.  
Dirección : Av. Argentina 1617  
Of. 202  
Comuna : Antofagasta  
Ciudad : Antofagasta  
Teléfono : 56 55 487-833

**Ejecutivos Cargo**

Administración  
y Finanzas : Claudia Sarria

**INPPA (Industria Nacional de Piezas y Partes Metalúrgicas S.A.)**

Razón Social : INPPA (Industria Nacional de Piezas y Partes Metalúrgicas S.A.)  
Dirección : Camino a Melipilla 13460  
Comuna : Maipú  
Ciudad : Santiago  
Teléfono : 56 02 438-1800  
Fax : 56 02 438-1820  
Email : info@inppa.cl  
Web : www.inppa.cl

**Ejecutivos Cargo**

Gte. General : Rodrigo Carracedo M.

**Integral Constructoras**

Razón Social : Alejandro Trigo Cifuentes, Construccion de Muebles e Inmuebles y Proyec.  
Dirección : Calle Anibal Pinto 343, Piso 2  
Comuna : Concepción  
Ciudad : Concepción  
Teléfono : 56 41 224-8144

**Ejecutivos Cargo**

Ventas/Marketing /Publicidad : Alejandro Trigo  
Gte. General : Marcelo Lamana

**Inserco****(Ingeniería y Servicios Inserco Ltda.)**

Razón Social : Inserco (Ingeniería y Servicios Inserco Ltda)  
Dirección : Cerro Los Cóndores 080 Of. Loteo Portezuelo  
Comuna : Quilicura  
Ciudad : Santiago  
Teléfono : 56 02 738-5696  
Fax : 56 02 738 -5720  
E-Mail : inserco@inserco.cl  
Web : www.inserco.cl

**Ejecutivos Cargo**

Gte. General : Walter Chinchón B.  
Gta. Administración y Finanzas : Valeska Silva Cartes  
Gte. de Operaciones : Álvaro Salgado Corvalán

**Inversiones Ríos del Sur Ltda.**

Razón Social : Inversiones Ríos del Sur Ltda.  
Dirección : José Manuel Balmaceda 2572 Of. 201  
Comuna : Antofagasta  
Ciudad : Antofagasta  
Teléfono : 56 55 252-639  
Fax : 56 55 282-048

**Ejecutivos Cargo**

Gte. General : Waldo Ríos

**Korlaet y Jara S.A.**

Razón Social : Korlaet y Jara S.A.  
Dirección : Calle José Santos Ossa 2445  
Comuna : Antofagasta  
Ciudad : Antofagasta  
Teléfono : 56 55 262-655  
Fax : 56 55 497-373  
Web : www.korjar.cl

**Ejecutivos Cargo**

Gte. General : Iván Alberto Jara A.  
Gte. de Operaciones : Luis Trigo Ramos  
Gte. de Finanzas : Augusto Lantaño Muñoz

**Marabierto Constructora**

Razón Social : Constructora Marabierto Ltda.  
Dirección : Manuel Oyarzún 2128  
Comuna : Antofagasta  
Ciudad : Antofagasta  
Teléfono : 56 55 252-639  
Fax : 56 55 252-639

**Obras y Montajes Vial S.A.**

Razón Social : Obras y Montajes Vial S.A.  
Dirección : Av. Pedro Aguirre Cerda 275  
Comuna : San Pedro de la Paz  
Ciudad : Concepción  
Teléfono : 56 41 279-8310  
Fax : 56 41 279-8320  
E-Mail : karaya@vialsa.cl

**Ejecutivos Cargo**

Gte. General : Salvador Vial Domínguez

**Ruival Ltda.**

Razón Social : Empresa Constructora Ruival Ltda.  
Dirección : Aníbal Pinto 848 Of. 1  
Comuna : San Pedro de la Paz  
Ciudad : Concepción  
Teléfonos : 56 41 222-6861  
56 09 9847-3978  
56 41 222-6747  
Fax : 56 41 222-6861  
Web : www.ruival.cl

**Ejecutivos Cargo**

Gte. General : Raúl Ruiz

**Salfacorp**

Razón Social : Salfacorp. Ltda.  
Dirección : Av. Presidente Riesco 5335 Piso 11  
Comuna : Las Condes  
Ciudad : Santiago  
Teléfono : 56 02 476-0000  
Fax : 56 02 476-0030  
E-Mail : lmfrentaura@salfacorp.com  
Web : www.salfacorp.com

**Ejecutivos Cargo**

Gte. General : Juan Carlos Garcés J.  
Pdte. Directorio : Alberto Etchegaray  
Gte. Internacional Montajes : Alejandro Vial T.  
Gte. Negocios

Mantenimiento Industrial : Rodrigo Fuentes C.  
Gte. Gral. Mantenimiento Industrial : Caudio Zurita B.  
Gte. Negocios Salfa Montajes : Gastón Rubio G.  
Gte. Gral. : Rafael Valdés G.  
Vicepresidente de Montajes : Juan M. Irrazabal M.  
Gte. General Corporativo : Francisco Garcés J.  
Gte. Gral. de Ingeniería y Construcción : Fernando Zúñiga Z.  
Gte. EPC : Felipe Fernández B.  
Gte. Técnico : Francisco Manterola C.  
Gte. Negocios Desarrollo Minero : Jorge Jerez C.  
Gte. de Finanzas : Rodrigo Santa María M.

**Socoarte Ltda. (Soc. Constructora Arte Ltda.)**

Razón Social : Soc. Constructora Arte Ltda.  
Dirección : Calle Tucapel 1698  
Comuna : Concepción  
Ciudad : Concepción  
Teléfonos : 56 41 291-4020  
56 41 285-4156  
56 41 285-4158  
E-Mail : socoarte@socoarte.cl  
Web : www.socoarte.cl

**Ejecutivos Cargo**

Gte. General : Luis Gonzalo Pinochet

**Socovesa S.A.**

Razón Social : Socovesa S.A.  
Dirección : Avda. Eliodoro Yáñez 2962  
Comuna : Providencia  
Ciudad : Santiago  
Teléfono : 56 02 520-4300  
E-Mail : cguajardo@socovesa.cl  
Web : www.socovesa.cl

**Ejecutivos Cargo**

Gte. Técnico : Francisco Castañeda U.  
Gte. General : Mauricio Varela Labbé

**Tirapeguy y Ramos**

Razón Social : Soc. Tirapeguy y Ramos Ltda.  
Dirección : Av. Michailhue 35  
Comuna : San Pedro de la Paz  
Ciudad : Concepción  
Teléfonos : 56 41 227-8868  
56 41 227-9706  
Fax : 56 41 227-9706  
Web : www.tirapeguyramos.cl

**Ejecutivos Cargo**

Administración y Finanzas : Carlos Constanzo  
Gte. General : Francisco Tirapeguy R.

**VSP Ingeniería y Construcción Ltda.**

Razón Social : VSP Ingeniería y Construcción Ltda.



# Alto nivel de especialización y soluciones en Aceros



**SABIMET**  
SOLUCIONES ESPECIALIZADAS KÜPFER  
Especialistas en reducción de  
costos en equipos y procesos  
sometidos al desgaste.



**P&S**  
Completa solución a su proyecto  
de transferencia de fluidos en  
cañerías de acero y Pexgol.

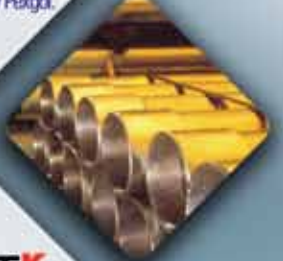

**STEELTEK**  
SOLUCIONES ESTRUCTURALES KÜPFER  
Kits y materiales para todos  
sus proyectos y necesidades  
estructurales.



**MEKANICA**  
Barras de acero al Carbono,  
Aleadas e Inoxidables,  
Bronces y Herramientas  
de corte.



**KORROSION**  
Productos y servicios en  
acero inoxidable y  
aluminio.



Sucursales a lo largo de todo el país:

• Iquique | F:(57)413 922 • Antofagasta | F:(55)211 200 • Calama | F:(55)338 127 • Copiapó | F:(52)213 587 • La Serena  
| F:(51)241 760 • Viña del Mar | F:(32)677 681 • Santiago | F:(2)351 50 00 • Rancagua | F:(72)215 076 • Talca |  
F:(71)264 947 • Concepción | F:(41)279 01 85 • Temuco | F:(45)744 813 • Valdivia | F:(63)211 717 • Los Angeles |  
F:(43)362 797 • Puerto Montt | F:(65)437 654 • Castro | F:(65)634 900 • Punta Arenas | F:(61)213 095.

Dirección : Ejército 541  
 Comuna : Concepción  
 Ciudad : Concepción  
 Teléfono : 56 41 213-1337

**Ejecutivos Cargo**  
 Gte. General : Vicente Sobarzo Pereira

## CONSULTORÍA

### Amec-Cade

Razón Social : Amec-Cade  
 Dirección : José Domingo Cañas 2640  
 Comuna : Ñuñoa  
 Ciudad : Santiago  
 Teléfono : 56 02 640-6600  
 Fax : 56 02 274-5315  
 E-Mail : amec-cade@amec.com  
 Web : www.amec.com  
 www.amec-cade.cl

**Ejecutivos Cargo**  
 Presidente : Raúl Tejeda S.  
 Gte. Comercial : Pedro Cárcamo V.  
 Gte. de Operaciones : Sergio Rosales T.  
 Gte. de Finanzas : Francisco Alessandri R.  
 Consultor Especialidad Procesos Metalúrgicos : Antonio Luraschi S.

Consultor Especialidad Hidráulica : Rodrigo Caro C.  
 Consultor Especialidad ERNC y Energía Térmica : Alejandro Steiner T.  
 Consultor Especialidad Celulosa y Papel : Gregorio Fernández S.

### Arquitectura Ingeniería y Construcción Siproc

Razón Social : Arquitectura Ingeniería y Construcción Siproc  
 Dirección : Valdivia 3461, Piso 2  
 Comuna : Antofagasta  
 Ciudad : Antofagasta  
 Teléfono : 56 55 777-982  
 E-Mail : siproc@vtr.net

**Ejecutivos Cargo**  
 Gte. General : Raúl Plaza Campos  
 Gte. Administración: Carlos Plaza Campos

### ARA Worle y Parsons S.A.

Razón Social : ARA Worle y Parsons S.A.  
 Dirección : Av. José Pedro Alessandri 1495  
 Comuna : Ñuñoa  
 Ciudad : Santiago  
 Teléfono : 56 02 810-1000  
 Fax : 56 02 238-8578

Gte. General : Elías Arze Cyr

### CDT. Corporación de Desarrollo Tecnológico.

Razón Social : CDT. Corporación de Desarrollo Tecnológico  
 Dirección : Marchant Pereira 221 - Of. 11  
 Comuna : Providencia  
 Ciudad : Santiago  
 Teléfono : 56 02 718-7500  
 Fax : 56 02 718-7503  
 E-Mail : cdt@cdt.cl  
 Web : www.cdt.cl

**Ejecutivos Cargo**  
 Subgte. de Comunicaciones : Marcelo Casares Z.  
 Subgte. de Proyectos : Andrés Caro G.  
 Gte. General : Juan Carlos León F.  
 Presidente : Claudio Nitsche Meli  
 Subgte. de Estudios : Hermann Noll V.  
 Subgte. de Administración y Finanzas : Gonzalo Ulloa R.

### Corporación de Desarrollo Tecnológico de Bienes de Capital.

Razón Social : Corporación de Desarrollo Tecnológico de Bienes de Capital.

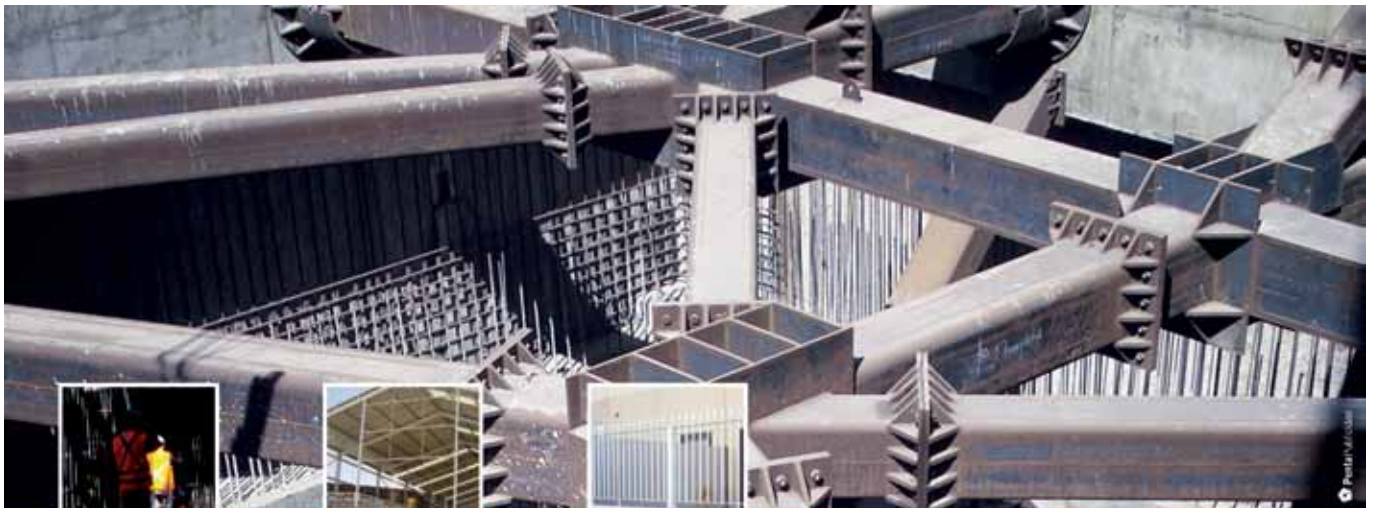

**EN CONSTRUMART SIEMPRE ENCONTRARÁS LO QUE TUS PROYECTOS NECESITAN**

Te esperamos en todas nuestras tiendas del país con una amplia gama de aceros para las más diversas aplicaciones en construcción, y como siempre, con excelentes precios y ofertas especiales creadas pensando en tus necesidades.

**PERFILES - PLANCHAS DE ACERO - VIGAS**

**ConstruMart**

MAYOR INFORMACIÓN EN NUESTRO  
**CALL CENTER 427 25 88 - 66**

Iquique: Av. Diego Portales 2075 A • Alto Hospicio: Av. Los Armas 2936 • Antofagasta: Av. Dr. Antonio Rendic 7026 • Calama: Sotomayor 2451 • Copiapó: Av. Copayapu 2029 • Av. Los Carrera 2427 • La Serena: Av. Cuatro Esquinas 780 • Ovalle: Av. La Feria 554  
 El Rellano: Guillón: Calle Baden Powell 86 • Las Candelas: Av. Las Candelas 32391 • Las Bajas: Alameda 6078 • Rancagua: Miguel Romiriz 1193 • Curicó: Av. Maipo de Velasco 328 • Talca: Av. Colón 01040, entre 26 y 27 Sur • Chillán: Av. Sargento Aldama 1010  
 Concepción: O'Higgins 361, Parque Industrial Las Arutas, e pasos del mall • San Pedro de La Paz: Av. Manuel Rodríguez 6555, Km 10, camino a Coronel, Lomas Coloradas • Los Angeles: Av. San Vicente 2291 • Temuco: Av. Pedro de Valdivia 8535  
 Valdivia: Pedro Aguirre Cerda 635 • Osorno: Julia Boschman 2216 • Puerto Montt: Av. Presidente Ibáñez 741.

Dirección : Marchant Pereira 3188  
Comuna : Nuñoa  
Ciudad : Santiago  
Teléfono : 56 02 204-9346  
Fax : 56 02 225-6950  
E-Mail : cbc@cbc.cl  
Web : www.cbc.cl

#### Ejecutivos Cargo

Presidente : Jorge Yutronic F.  
Gte. General : Orlando Castillo E.  
Past. President : Roberto Fuenzalida G.  
Vicepresidente : Sergio Gómez Moraga  
Director Ejecutivo : Eugenio Varela del Campo  
Gte. Gestión de Clientes y Marketing : Pedro Massai Quezada  
Gte. de Inteligencia de Mercado : Fernando Santana O.

#### Groupe Loyal

Razón Social : Groupe Loyal  
Dirección : Av. Santa María 0508  
Comuna : Providencia  
Ciudad : Santiago  
Teléfono : 56 02241-6717  
E-Mail : glt@groupeloyal.cl  
Web : www.groupeloyal.cl

#### Ejecutivos Cargo

Socio Principal : Gastón L'Huiller T.  
Gte. :  
Consultor Senior : Maurice Filippi R.  
Gta. Consultoría del Groupe Loyal : M. Paulina L'Huiller T.  
Consultor Senior : Juan Ramón Samaniego S.

#### Imaginación Asuntos Públicos Correa y Correa Consultores Ltda.

Razón Social : Imaginacion Asuntos Públicos Correa y Correa  
Dirección : Av. Providencia 1760 Piso 24  
Comuna : Providencia  
Ciudad : Santiago  
Teléfono : 56 02 353-4200  
Fax : 56 02 235-0600  
E-Mail : comunicación@imaginacion.cl

#### Ejecutivos Cargo

Pdte. Directorio : Enrique Correa Rios  
Vicepresidente : Marcela Noé Echeverría  
Gte. Administración y Finanzas : Nelson Correa A.  
Gte. Comunicaciones Estratégicas : Claudio Rutlant Torres  
Gte. General : Carlos Cruz

### CORPORACIONES, INSTITUTOS E INSTITUCIONES

#### AIC (Asociación de Empresas Consultoras de Ingenierías de Chile A.G.)

Razón Social : AIC Asociación de Empresas Consultoras de Ingenierías de Chile A.G.  
Dirección : Miguel Claro 119 Piso 2

Comuna : Providencia  
Ciudad : Santiago  
Teléfono : 56 02 264-0658  
Fax : 56 02 264-3352  
E-Mail : aic@aic.cl  
Web : www.aic.cl

#### Ejecutivos Cargo

Presidente : Andrés Poch Piretta  
Past. President : Jorge Araya Mena  
1<sup>er</sup> VicePresidente : Ricardo Nicolau de Roure G.  
2<sup>do</sup> VicePresidente : Juan Carlos Olcay C.  
Tesorero : Manuel Reyes Fuentes  
Secretario : Hernán González Rivera  
Gte. General : Francisco Aracena D.

#### ICHA Corporación Instituto Chileno del Acero

Razón Social : Corporación Instituto Chileno del Acero  
Dirección : Av. 11 de Septiembre 1860, Of. 171  
Comuna : Providencia  
Ciudad : Santiago  
Teléfono : 335-7960  
Fax : 335-2889  
E-Mail : icha@icha.cl  
Web : www.icha.cl

#### Ejecutivos Cargo

Presidente : Jaime Castañeda Heavey  
Vicepresidente : Dante Arrigoni Cammas  
Tesorero : Juan Maiz Gurruchaga  
Directores : Patricio Rojas Lorca  
Pablo Miranda Mayer  
Juan Carlos de la Llera Martín  
José Antonio Aguirre Silva  
Director Ejecutivo : Mariano Nicolás Mayne

#### INN Instituto Nacional de Normalización

Razón Social : Instituto Nacional de Normalización  
Dirección : Teatinos 10  
Comuna : Santiago Centro  
Ciudad : Santiago  
Teléfono : 870-9900 - 870-9937  
E-Mail : info@inn.cl  
Web : www.inn.cl

#### Ejecutivos Cargo

Presidente del Consejo : Tomás Flores Jaña  
Vicepresidente del Consejo : Felipe Commentz Silva  
Consejero : Hugo Baierlein Hermida  
Rafael Lorenzini Paci  
Paulina Opazo Rojas  
Claudio Ragni Vargas  
Director Ejecutivo : Sergio Toro Galleguillos

#### Ilafa (Instituto Latinoamericano del Fierro y El Acero, Ilafa)

Razón Social : Ilafa (Instituto Latinoamericano del Fierro y El Acero,  
Dirección : Benjamín 2944 Piso 5  
Comuna : Las Condes  
Ciudad : Santiago

Teléfono : 56 02 233-0545  
Fax : 56 02 233-0768  
E-Mail : ilafa@ilafa.org  
Web : www.ilafa.org

#### Ejecutivos Cargo

Tesorera : Verónica Núñez  
Asistente Secretario Gral. : Elena Orellana  
Publicaciones e ILAFAEXPO : Ximena Bambach  
Adquisiciones : Manuel Ramírez  
Secretario General : Guillermo Moreno  
Economista : Carmen Silva  
Estadísticas : Marta Rogina  
Analista : Alberto Pose  
Periodista : Roberto López  
Comunicaciones : Andrea Ortiz

#### Instituto de la Construcción

Razón Social : Instituto de la Construcción  
Dirección : La Concepción 322, Of. 902  
Comuna : Providencia  
Ciudad : Santiago  
Teléfono : 56 02 235 -0605  
Fax : 56 02 235 -0848  
E-Mail : evarela@iconstruccion.cl  
Web : www.iconstruccion.cl

#### Ejecutivos Cargo

Vicepresidente : Eduardo Contreras D.  
Secretario : Luis Pinilla Bañados  
Tesorero : Manuel Fernández A.  
Director CE : Claudio Gómez Cerda  
Pdte. Directorio : Bernardo Echeverría V.  
Director Ejecutivo : José Pedro Campos R.  
Director CE : Alejandro Sepúlveda M.

#### Instituto del Cemento y del Hormigón de Chile

Razón Social : Instituto del Cemento y del Hormigón de Chile  
Dirección : Josué Smith Solar 360  
Comuna : Providencia  
Ciudad : Santiago  
Teléfono : 56 02 726 -0300  
Fax : 56 02 726 -0323  
E-Mail : ichmail@ich.cl  
Web : www.ich.cl

#### Ejecutivos Cargo

Pdte. Directorio : Carlos Molinare Vergara  
Gte. General : Augusto Holmberg F.

#### Instituto de Ingenieros

Razón Social : Instituto de Ingenieros  
Dirección : Calle San Martín 352  
Comuna : Santiago  
Ciudad : Santiago  
Teléfonos : 56 02 672-8647  
56 02 698-4028  
56 02 672-6997  
Fax : 56 02 697-1136  
E-Mail : iing@iing.cl  
Web : www.iing.cl

#### Ejecutivos Cargo

Presidente : Elías Arze Cyr  
Primer Vicepresidente : Enrique Détigny Lyon

# MultiAceros FUERTE EN SERVICIO

## Cañerías Acero Carbono



ASTM A-106/API 5L / A-53 (sin costura)  
 ASTM A-795/SCH 10 (redes de incendio)  
 ISO R-65 Serie L II  
 ASTM A 53/GR A y B  
 A-53 y API 5L (hasta 36")  
 Fitting y Flanges

Desde 1/2" a 36"

## Cañerías Acero Inoxidable

ASTM A-312, con costura  
 304L Sch 10S y Sch 40S  
 316L Sch 10S y Sch 40S



Desde 1/2" a 24"

## Tubos Conduit



Rigido ANSI C80.1  
 Intermedio ANSI C80.6  
 E.M.T ANSI C80.3

Desde 1/2" a 6"

## Perfiles Estructurales y Vigas Laminadas

ASTM A - 500

Cuadrados  
 Rectangulares  
 Longitud 6 mts



## Centro de Alisado y Corte



Alisado

Doble  
 Dimensionado

Rebaje de  
 Bobinas

Flejado

## Planchas y Bobinas

Diamantadas

Galvanizadas

Laminado  
 en caliente

Laminado  
 en frío

Gruesas  
 ASTM A - 36  
 A-572



Segundo  
 Vicepresidente : Tomás Guendelman B.  
 Gte. : Carlos Gauthier Thomas  
 Tesorero : Juan Carlos Barros M.  
 Pro Tesorero : Renato Agurto Colima  
 Secretaria : Ximena Vargas Meza  
 Pro Secretario : Luis Pinilla Bañados

## DISTRIBUIDORES

### Carlos Herrera A. Ltda.

Razón Social : Carlos Herrera A. Ltda.  
 Dirección : Santa Rosa 2867  
 Comuna : San Miguel  
 Ciudad : Santiago  
 Teléfonos : 56 02 551-8779  
 : 56 02 550-0100  
 : 56 02 550-0105  
 Fax : 56 02 555-1692  
 Web : ww.carlos Herrera.cl

#### Ejecutivos Cargo

Gta. Administración  
 y Finanzas : Ana Silva Barraza  
 Gta. General : Claudia Herrera

### Centroacero S. A.

Razón Social : Centroacero S. A.  
 Dirección : Camino Santa Marta  
 1600  
 Comuna : Maipú  
 Ciudad : Santiago  
 Teléfono : 56 02 412-3702  
 Fax : 56 02 535-6973  
 E-Mail : contacto@centroacero.cl  
 Web : www.centroacero.cl

#### Ejecutivos Cargo

Gte. de Operaciones : Javier Romero M.  
 Subgte. Finanzas  
 Control y Gestión : Enrique Alfaro Valdés  
 Gte. General : José Antonio Aguirre S.  
 Gte. Comercial : Renato Aristia Herrera  
 Jefe de Vtas. Zona Norte : Iván Robles Miranda  
 Subgte. de Ingeniería : Marcelo Munzenmayer S.  
 Subgte. Comercial : Rodolfo Venegas G.  
 Jefe de Vtas. Zona Centro : Néstor Faúndez Reyes  
 Jefe de Vtas. Zona Sur : Oscar Campos O.

### Comercial Soimex S.A.

Razón Social : Comercial Soimex S.A.  
 Dirección : Jorge Alessandri  
 12.119  
 Comuna : San Bernardo  
 Ciudad : Santiago  
 Teléfono : 56 02 859-9000  
 Fax : 56 02 859-6076  
 E-Mail : mabatte@soimex.cl  
 Web : www.soimex.cl

#### Ejecutivos Cargo

Gte. Comercial : Juan Carlos Basáez O.  
 Gte. General : Miguel Abatte Herrera  
 Gte. Administración  
 y Finanzas : Jorge Mesías González

### Construmart S.A.

Razón Social : Construmart S.A.  
 Dirección : Panamericana Norte  
 9275  
 Comuna : Quilicura  
 Ciudad : Santiago  
 Teléfono : 56 02 427-6000  
 Fax : 56 02 427-6101  
 E-Mail : contactenos@  
 construmart.cl  
 Web : www.construmart.cl

#### Ejecutivos Cargo

Gte. Unidad de Negocio  
 Obra Gruesa : Francisco Corbella Soza  
 Subgte. de Producto  
 Área Industrial : Justina Cancino M.  
 Gte. General : Eduardo Bizama Cabala  
 Gte. Operaciones  
 y Logística : Juan Leiva Peña  
 Gte. Administración  
 y Finanzas : Pablo Hirmas Oyaneder  
 Gte. Unidad de Negocios  
 Construcción : Rodrigo Barrera Coro  
 Gte. Unidad de Clientes  
 Corporativo : Rodrigo Barrera Coro

### Copromet S.A.

Razón Social : Copromet S.A.  
 Dirección : Chile España 8013  
 Comuna : La Cisterna  
 Ciudad : Santiago

Teléfono : 56 02 558 -6716  
 Fax : 56 02 558 -6716  
 E-Mail : info@copromet.cl  
 Web : www.copromet.cl

#### Ejecutivos Cargo

Presidente : Jorge Bustamante M.  
 Gte. de Ventas : Arturo V. Reyes D.  
 Gta. General : Marcela Bustamante P.

### Ebema S.A.

Razón Social : Ebema S.A.  
 Dirección : Galvarino 8501  
 Comuna : Quilicura  
 Ciudad : Santiago  
 Teléfono : 56 02 654-4400  
 Fax : 56 02 654-4402  
 E-Mail : mleisewitz@ebema.cl  
 Web : www.ebema.cl

#### Ejecutivos Cargo

Subgte. Marketing : Marc Leisewitz  
 Gte. Santiago : Cristián Cerda Briceño  
 Gte. General : Miguel Korze Hinojosa

### Edyce S.A.

Razón Social : Edyce S.A.  
 Dirección : Puerta del Sol 55 -  
 Piso 7  
 Comuna : Las Condes  
 Ciudad : Santiago  
 Casilla : 142, Correo Central

**COPROMET**  
 EL PODER DEL ACERO

**Vigas de acero laminadas en caliente**

IPN     UPE     Angulos  
 IPE - WF     UPN     Tabulares  
 HEA - HEB - WF

**VIGAS CELULARES COPROCELL®**

**Vigas de alma aligerada**

- Livianas
- Resistentes
- Funcionales

www.copromet.cl  
 Tel.: (56-2) 5586716

# Estamos más cerca de nuestros clientes



Dar siempre una respuesta adecuada a las necesidades y demandas de nuestros clientes es nuestro objetivo. Entregar un servicio cercano, amable y profesional, nuestra vocación.

En Aceros Cox estamos más cerca y nuestros clientes lo saben.



Sistemas de Gestión Certificados: ISO 9001:2000 y OHSAS 18001

[www.aceroscox.cl](http://www.aceroscox.cl)

**Aceros Cox**  
más cerca

**Acero  
Hochschild**

100 Años Construyendo Progreso

**Servicios en Acero  
Hochschild**

[www.mhochschild.cl](http://www.mhochschild.cl)



Viña del Mar

Fono: (33) 413235

Fax: (33) 413235

[vinadelmar@mhochschild.cl](mailto:vinadelmar@mhochschild.cl)

Talcahuano

Fono: (41) 263 7000

Fax: (41) 247 5966

[hualpen@mhochschild.cl](mailto:hualpen@mhochschild.cl)

Antofagasta

Fono: (55) 212874

Fax: (55) 212875

[antofagasta@mhochschild.cl](mailto:antofagasta@mhochschild.cl)

Puerto Montt

Fono: (65) 256521

Fax: (65) 263011

[puertomontt@mhochschild.cl](mailto:puertomontt@mhochschild.cl)

Temuco

Fono: (45) 223282

Fax: (45) 220723

[temuco@mhochschild.cl](mailto:temuco@mhochschild.cl)

Casa Matriz • Av. Senador Jaime Guzmán Errázuriz 3535 • Renca - Santiago • Fono: (2) 473 6600 [santiagomh@mhochschild.cl](mailto:santiagomh@mhochschild.cl)

Teléfono : 56 02 361-8000  
Fax : 56 02 361-8020  
E-Mail : edycesa@edyce.cl  
Web : www.edyce.cl

#### Ejecutivos Cargo

Director/  
Gte. General : Sergio Rocco Galdámez  
Presidente : Hugo Rocco Quiroz  
Director/Contralor : Nemo Castelli López  
Gte. Comercial : Pablo Maturana Palma  
Gte. Vtas.  
Internacionales : Claudio Ramírez Sala

#### Mauricio Hochschild S.A.I.C.

Razón Social : Mauricio Hochschild S.A.I.C.  
Dirección : Av. Senador Jaime Guzmán Errázuriz 3535  
Comuna : Renca  
Ciudad : Santiago  
Casilla : 153-D  
Teléfono : 56 02 473-6600  
Fax : 56 02 641-1323  
E-Mail : santiagomh@mhochschild.cl  
Web : www.mhochschild.cl

#### Ejecutivos Cargo

Gte. General : José M. Sanhueza G.  
Gte. Comercial : Cristián Galarce

#### Metalúrgica FAT Ltda.

Razón Social : Metalúrgica FAT Ltda..  
Dirección : Camino El Noviciado Parcela 3, Ruta 68 Km 17.1/2  
Comuna : Pudahuel  
Ciudad : Santiago  
Teléfono : 56 02 355 -5100  
Fax : 56 02 355 -5199  
E-Mail : gerencia@fat.cl  
Web : www.fat.cl

#### Ejecutivos Cargo

Gte. General : Fernando Acuña Tagle  
Subgte. General : Fernando Acuña Brücher  
Gta. de Finanzas : Soledad Acuña Brücher  
Gte. Comercial : Igor Scroff Aliaga

#### Multiaceros S.A.

Razón Social : Multiaceros S.A.  
Dirección : Panamericana Norte 21600  
Comuna : Lampa  
Ciudad : Santiago  
Teléfono : 56 02 498-3300  
Fax : 56 02 498-3301  
E-Mail : egaete@multiaceros.cl  
Web : www.multiaceros.cl

#### Ejecutivos Cargo

Gte. General : Rodrigo E. Sahurie Luer  
Gte. Comercial : Fernando Rebolledo  
Gte. de Producción : Javier Alarcón

#### Perfiles Laminados Solari Ltda. (Perfilam Ltda.)

Razón Social : Perfiles Laminados Solari Ltda. (Perfilam Ltda.)

Dirección : Santa Alejandra 03510 Parque Industrial Puerta Sur / Gral. Velásquez

Comuna : San Bernardo  
Ciudad : Santiago  
Teléfono : 56 02 447-9360  
Fax : 56 02 854-1056  
E-Mail : vigasperfilam@yahoo.com  
Web : www.perfilam.cl

#### Ejecutivos Cargo

Socio Gte. : Esteban Solari D'Angelantonio  
Socio Gte. : Matías Solari  
Gte. General : Javier Solari

#### Sodimac S.A.

Razón Social : Sodimac S.A.  
Dirección : Av. Presidente Eduardo Frei Montalva 3092  
Comuna : Renca  
Ciudad : Santiago  
Casilla : 3110 Correo Central  
Teléfono : 56 02 738-1000  
Fax : 56 02 738-1396  
E-Mail : mtherrera@sodimac.cl  
Web : www.sodimac.cl

#### Ejecutivos Cargo

Gte. Corporativo : Sandro Solari Donaggio  
Gte. de Ventas : Félix Escudero Vargas  
Pdte. Directorio : Juan Pablo del Río Goudie  
Vicepresidente : Juan Cuneo Solari  
Gte. General : Eduardo Mizón F.  
Gte. Comercial : Felipe Pesce Suárez  
Gta. de Marketing : María Teresa Herrera A.  
Gte. de Operaciones : Osvaldo García Dans

#### Steel Service S.A.

Razón Social : Steel Service S.A.  
Dirección : Av. Senador Jaime Guzmán Errázuriz 3527  
Comuna : Renca  
Ciudad : Santiago  
Teléfono : 56 02 473-6600  
Fax : 56 02 641-1323  
E-Mail : jmsanhueza@mhochschild.cl  
Web : www.mhochschild.cl

#### Ejecutivos Cargo

Gte. General : José Manuel Sanhueza G.  
Gte. Planta : Joel Vásquez V.

#### Tagle y Coeymans Ltda. (Glemans)

Razón Social : Tagle y Coeymans Ltda. (Glemans)  
Dirección : Av. Luis Pasteur 5842 - Of. 501  
Comuna : Vitacura  
Ciudad : Santiago  
Teléfono : 56 02 218-4704  
Fax : 56 02 219-4703  
E-Mail : paula.garciahuidobro@glemans.com  
Web : www.glemans.com

#### Ejecutivos Cargo

Director Gte. (CEO) : Luis A. Coeymans A.  
Director Financiero (CFO) : Fernando Tagle I.

Gte. Minería y Piping : Juan Manuel Silva Lake  
Gte. Siderurgia y Energía : Felipe Coeymans M.  
Gte. Desarrollo de Negocios : Andrés Tagle Coeymans

## EQUIPOS

#### Maestranza Diesel Ltda.

Razón Social : Maestranza Diesel Ltda.  
Dirección : Santa Elena 1433  
Comuna : Santiago  
Ciudad : Santiago  
Teléfono : 56 02 550-2000  
Fax : 56 02 555-0938  
E-Mail : susconsultas@md.cl  
Web : www.md.cl

#### Ejecutivos Cargo

Gte. General : Werner Jakob  
Gte. Div. Fluidos : Luis Américo Rodríguez  
Gte. Div. Oleohidráulica y Maestranza : Marcelo Celis  
Gte. Div. Transmisiones y Energía : Alex Arriagada  
Jefe Zonal (Suc. Antofagasta) : Pedro Retamal S.  
Jefe Zonal (Suc. Antofagasta) : Marcelo Cabezas O.  
Jefe Sucursal (Concepción) : Claudio Damele K.  
Jefe Div. Fluidos Zona Sur (Suc. Concepción) : Octavio Mellado Alarcón

#### Metcom Ltda.

Razón Social : Metcom Ltda.  
Dirección : Diagonal Oriente 1850  
Comuna : Providencia  
Ciudad : Santiago  
Teléfono : 56 02 205-2517  
Fax : 56 02 205-2517  
E-Mail : info@metcom.cl  
Web : www.metcom.cl

#### Ejecutivos Cargo

Gte. General : Esteban Maquieira M.  
Rpte. Legal : Hernán Alcamán H.  
Gte. de Operaciones : Mauricio Riquelme G.  
Gte. Técnico : Carlos Briones S.

#### Mindugar S.A.

Razón Social : Mindugar S.A.  
Dirección : Domingo Arteaga 276  
Comuna : Macul  
Ciudad : Santiago  
Teléfono : 56 02 238-0123  
Fax : 56 02 238-9166  
E-Mail : ventas@indugar.cl  
Web : www.mindugar.cl

#### Ejecutivos Cargo

Gte. de Ingeniería : Francisco Letelier M.  
Gte. General : José García González  
Gte. Comercial : José Ignacio García B.  
Gte. Contralor : Luis Cárdenas Carrasco  
Gte. Técnico : Francisco Letelier M.

## Outotec Chile Ltda.

Razón Social : Outotec Chile Ltda.  
Dirección : Av. Vitacura 2939  
Piso 9, Edificio Millenium  
Comuna : Las Condes  
Ciudad : Santiago  
Teléfono : 56 02 336-2000  
Fax : 56 02 336-2001  
E-Mail : katherine.castro@outotec.com  
Web : www.outotec.com

### Ejecutivos Cargo

Gte. General : Felipe Viguera Vásquez  
Gte. de Ventas : Ernesto Fauré García  
Gta. Administración y Finanzas : Ana Heredia García  
Gte. Implementación de Proyectos : Antonio Nazer Varela  
Gte. de Servicios : Juan Vega M.

## Perfiles Laminados Solari Ltda. (Perfilam Ltda.)

Razón Social : Perfiles Laminados Solari Ltda. (Perfilam Ltda.)  
Dirección : Santa Alejandra 03510  
Parque Industrial Puerta Sur / Gral. Velásquez  
Comuna : San Bernardo  
Ciudad : Santiago  
Teléfono : 56 02 447-9360  
Fax : 56 02 854-1056  
E-Mail : vigasperfilam@yahoo.com  
Web : www.perfilam.cl

### Ejecutivos Cargo

Socio Gte. : Esteban Solari  
D' Angelantonio  
Socio Gte. : Matías Solari  
Gte. General : Javier Solari

## Tagle y Coeymans Ltda. (Glemans)

Razón Social : Tagle y Coeymans Ltda. (Glemans)  
Dirección : Av. Luis Pasteur 5842 - Of. 501  
Comuna : Vitacura  
Ciudad : Santiago  
Teléfono : 56 02 218-4704  
Fax : 56 02 219-4703  
E-Mail : paula.garciahuidobro@glemans.com  
Web : www.glemans.com

### Ejecutivos Cargo

Director Gte. (CEO) : Luis A. Coeymans A.  
Director Financiero (CFO) : Fernando Tagle I. Gte.  
Minería : Juan Manuel Silva Lake  
Piping : Juan Manuel Silva Lake  
Gte. Siderurgia : Felipe Coeymans M.  
Energía : Felipe Coeymans M.  
Gte. Desarrollo de Negocios : Andrés Tagle Coeymans

## FITTINGS, FLEJES Y ZUNCHOS

### Acerinox Chile S.A.

Razón Social : Acerinox Chile S.A.  
Dirección : Calle Don Luis N° 590.  
Parque Industrial Valle Grande, Panamericana Norte Km. 16.1/2  
Comuna : Lampa  
Ciudad : Santiago  
Teléfono : 56 02 738-5030  
Fax : 56 02 738-6082  
E-Mail : gonzalo.herrera@acerinox.com  
Web : www.acerinox.cl

### Ejecutivos Cargo

Gte. General : Hernán Ortega  
Director Gte. : Blas Gallegos Briones  
Gte. de Operaciones : Nelson Ortega  
Recursos Humanos : Gonzalo Herrera

### Aceros Revinox (Verónica Torres M Ferretería e Insumos Industriales EIRL)

Razón Social : Aceros Revinox (Verónica Torres M Ferretería e Insumos Industriales EIRL)  
Dirección : Benedicto XV 619  
Comuna : Estación Central  
Ciudad : Santiago  
Teléfonos : 56 02 725-8878  
56 02 779-4834  
Fax : 56 02 725-5546

### Ejecutivos Cargo

Gta. General : Verónica Torres Miranda

### Astra Ltda.

Razón Social : Astra Ltda.  
Dirección : Colón 8201  
Comuna : La Cisterna  
Ciudad : Santiago  
Teléfonos : 56 02 527-2456  
56 02 527-1395  
Fax : 56 02 527-4279  
E-Mail : ventas@astra.cl  
Web : www.astra.cl

### Ejecutivos Cargo

Gte. General : Alex Homberger

### Fastpack S.A.

Razón Social : Fastpack S.A.  
Dirección : Santa Isabel 850  
Parque Industrial Valle Grande  
Comuna : Lampa  
Ciudad : Santiago  
Teléfono : 56 02 499-4000  
Fax : 56 02 499-4040  
E-Mail : mperez@fastpack.cl  
Web : www.fastpack.cl

### Ejecutivos Cargo

Gte. Administración y Finanzas : Américo Pesce G.

Product Manager : Felipe Recart  
Gte. Técnico : Arturo Chong  
Director Comercial : Pedro Urzúa  
Gte. General : Pedro Cofré R.  
Gte. Comercial : Francisco Méndez C.  
Sub Gte. : José Francisco Echaurren G.  
Sub Gte. : Francisco Jarque R.  
Sub Gte. : Pablo Escobar F.

### Sucursal Antofagasta

Dirección : Pedro Aguirre Cerda 8210  
Ciudad : Antofagasta  
Teléfono : 56 55 450-801

### Sucursal Concepción

Dirección : Tucapel 1626  
Ciudad : Concepción  
Teléfono : 56 41 620-551

### Sucursal Perú

Dirección : Av. Emilio Cavenecia 225 Of. 713  
Ciudad : Lima  
País : Perú  
Teléfono : 51 1 421-5174

### Garibaldi S.A.

Razón Social : Garibaldi S.A.  
Dirección : Calle Los Robles 581, Parque Industrial Aeropuerto  
Comuna : Quilicura  
Ciudad : Santiago  
Teléfono : 56 02 582-8000  
Fax : 56 02 582-8181  
E-Mail : jpadilla@garibaldi.cl  
Web : www.garibaldi.cl

### Ejecutivos Cargo

Gte. General : Carlos Garibaldi de la Horra  
Presidente : José M. Garibaldi de la Horra  
Vicepresidente : Juan Garibaldi C.  
Gte. Comercial : Gabriel Acevedo M.  
Gte. de Operaciones : Luis Trigo Ramos  
Gte. de Finanzas : Augusto Lantaño Muñoz

### Microtec S.A.

Razón Social : Microtec S.A.  
Dirección : Salar Ascotán 1281 - Parque Industrial Enea  
Comuna : Pudahuel  
Ciudad : Santiago  
Teléfono : 56 02 595-4600  
Fax : 56 02 595-4600  
E-Mail : micro@micro.cl  
Web : www.micro.cl

### Ejecutivos Cargo

Gte. General : José Torres de la R.  
Gte. Administración y Finanzas : Juan Sotelo Rojas  
Encarg. Comercio Exterior/Asistente de Gerencia : María Soledad Rozas U.

### Reyne Ltda.

Razón Social : Reyne Ltda.  
Dirección : Roma 2660  
Comuna : Conchalí  
Ciudad : Santiago





# Acero de calidad para mercados exigentes

## Líder en producción de acero

VH Aceros, más de 50 años liderando el mercado del acero, aplicando tecnología de punta, máximos estándares de calidad y servicio orientados a agregar valor al cliente. Todo lo anterior, respaldado por el stock más grande del país y una rápida capacidad de respuesta.

## Nuestros productos

Perfiles Cerrados: Redondos | Cuadrados | Rectangulares

Perfiles Abiertos: Canales | Costaneras | Angulos

Perfiles Doble Contacto | Puertas y Ventanas

Perfiles de Acero Galvanizado - Galvatec



Palabra de Acero®



# SACK

Todo un mundo en Acero



## Productos:

Cañerías - Barras - Perfiles - Mallas - Pilares - Cadenas  
Aceros Especiales - Rollos - Planchas de Acero - Planchas  
Galvanizadas - Planchas para techo lisas y acanaladas -  
Productos especiales, Servicios y Soluciones en Acero.

## Sucursales:

[www.sack.cl](http://www.sack.cl)

Iquique / Antofagasta / Coquimbo / Viña del mar / Valparaíso / Quilpué / San Felipe / Rancagua /  
Sta. Cruz / Talca / Chillán / Los Ángeles / Concepción / Temuco / Puerto Montt / Santiago

Fono: 600 423 1000



# IMEL

TECNOLOGIA Y SERVICIO EN ACERO



# IMEL

Cañerías, Tubos y Perfiles de Acero

*Desde 1946*

*presentes en la industria...*

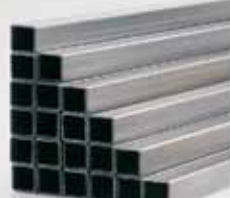

IMEL  
Construcción

**MEKANOCON®**  
Tecnología en Acero para la Construcción



PERFILES DE ACERO  
GALVANIZADOS



Agil@vts - 363100

**Planta Industrial:**

Av. Vicuña Mackenna 4455 - San Joaquín - Fono: (56-2) 438 8000 - Fax: (56-2) 552 4665

[ventas@imel.cl](mailto:ventas@imel.cl) [www.imel.cl](http://www.imel.cl)

Teléfonos : 56 02 736-9102  
56 02 734-1505  
Fax : 56 02 736-9102  
E-Mail : reyne.inox@gmail.com  
Web : www.reyne.cl

**Ejecutivos Cargo**  
Gte. General : René Aguilar Lorca

### Suminox (Suministros en Acero Inoxidable)

Razón Social : Suminox (Suministros en Acero Inoxidable)  
Dirección : Mapocho 6475  
Comuna : Cerro Navia  
Ciudad : Santiago  
Teléfono : 56 02 774-1058  
Fax : 56 02 774-1674  
E-Mail : contacto@suminox.cl  
Web : www.suminox.cl

**Ejecutivos Cargo**  
Gte. General : Víctor Mauricio Parra M.  
Gte. Comercial : José Muroni

### Supply Fittings Ltda.

Razón Social : Supply Fittings Ltda.  
Dirección : Mapocho 3609  
Comuna : Quinta Normal  
Ciudad : Santiago  
Teléfono : 56 02 519-4600  
Fax : 56 02 519-4624  
E-Mail : supplyfitting@supplyfitting.cl  
Web : www.supplyfitting.cl

**Ejecutivos Cargo**  
Gte. General : Maximiliano Wilson

### TPI Chile S.A.

Razón Social : TPI Chile S.A.  
Dirección : Panamericana Norte 9301  
Comuna : Quilicura  
Ciudad : Santiago  
Teléfono : 56 02 463-8000  
Fax : 56 02 463-8051  
E-Mail : recepcion@tpi.cl  
Web : www.tpi.cl

**Ejecutivos Cargo**  
Gte. General : Pedro Bralic E.  
Gte. Comercial : Rodrigo Amenábar G.  
Gte. Administración y Finanzas : Roberto Escaffi  
Gte. División Vitivinícola : Juan Correa Montes

### Válvulas Industriales S.A.

Razón Social : Válvulas Industriales S.A.  
Dirección : Panamericana Norte Km. 19 s/n  
Comuna : Colina  
Ciudad : Santiago  
Teléfonos : 56 02 899-8200  
56 600 570-1000  
Fax : 56 02 899-7875  
E-Mail : ventas@valvulasindustriales.com  
Web : www.valvulasindustriales.com

**Ejecutivos Cargo**  
Gte. General : Allan Davidovits Kraus  
Presidente : Ricardo Miró Müller

## FORMADORES

### Almarza S.A. (Tubos y Perfiles de Almarza S.A.)

Razón Social : Almarza S.A.  
Dirección : Carlos Valdovinos 161  
Comuna : San Joaquín  
Ciudad : Santiago  
Teléfonos : 56 02 950-9000  
56 02 950-9050  
Fax : 56 02 950-9055  
E-Mail : ventas@almarza.cl  
Web : www.almarza.cl

**Ejecutivos Cargo**  
Gte. General : Eduardo Almarza S.  
Gte. Comercial : Eduardo Ortega

### Cintac S.A.I.C.

Razón Social : Cintac S.A.I.C.  
Dirección : Camino a Melipilla 8920  
Comuna : Maipú  
Ciudad : Santiago  
Teléfono : 56 02 484-9200  
Fax : 56 02 484-9392  
E-Mail : marketing@cintac.cl  
Web : www.cintac.cl

**Ejecutivos Cargo**  
Gte. General : Juan Pablo Cortés Baird  
Gte. Comercial : Pedro Pablo Olivera U.  
Gte. Administración y Finanzas : Carlos Santibáñez Osses  
Gte. de Ventas : Benjamín Ansoleaga A.  
Gte. de Operaciones : Javier Romero Madariaga  
Gte. de Innovación de Procesos y Ti : Daniel Andrade Espinosa  
Gte. de Ingeniería y Mantención : Juan E. Fonseca G.

### Constructora LFM Ltda.

Razón Social : Constructora LFM Ltda.  
Dirección : Av. Pedro de Valdivia 317  
Comuna : Concepción  
Ciudad : Concepción  
Teléfono : 56 41 295-2727  
Fax : 56 41 233-1855  
Web : www.constructoralfm.cl

**Ejecutivos Cargo**  
Gte. General : Luis F. Miguel F.  
Gte. de Operaciones : Rodrigo S. González R.  
Gte. de Administración : Osvaldo A. Quiñones A.

### Garibaldi S.A.

Razón Social : Garibaldi S.A.  
Dirección : Calle Los Robles 581, Parque Industrial Aeropuerto

Comuna : Quilicura  
Ciudad : Santiago  
Teléfono : 56 02 582-8000  
Fax : 56 02 582-8181  
E-Mail : jpadilla@garibaldi.cl  
Web : www.garibaldi.cl

**Ejecutivos Cargo**  
Gte. General : Carlos Garibaldi de la Horra  
Presidente : José M. Garibaldi de la Horra  
Vicepresidente : Juan Garibaldi C.  
Gte. Comercial : Gabriel Acevedo M.  
Gte. de Operaciones : Luis Trigo Ramos  
Gte. de Finanzas : Augusto Lantaño Muñoz

### Imel Ltda. (Industria Metalúrgica Ltda.)

Razón Social : Imel Ltda. (Industrial Metalúrgica Ltda.)  
Dirección : Av. Vicuña Mackenna 4455  
Comuna : San Joaquín  
Ciudad : Santiago  
Teléfono : 56 02 438-8000  
Fax : 56 02 552-4665  
E-Mail : cespinoza@imel.cl  
Web : www.imel.cl

**Ejecutivos Cargo**  
Gte. de Operaciones : Ricardo Barbera W.  
Director Ejecutivo : Enrique Contreras Terfer  
Representante Legal : Juan Contreras Madrid  
Gte. Comercial : Adrián González

### Indama Ltda. (Industria de Acero Manufacturado Ltda.)

Razón Social : Industria de Acero Manufacturado Ltda.  
Dirección : Av. Américo Vespucio 540 - Parque Industrial Las Arucas  
Comuna : Talcahuano  
Ciudad : Talcahuano  
Casilla : 304  
Teléfono : 56 41 244-3300  
Fax : 56 41 243-4001  
E-Mail : indama@indama.cl  
Web : www.indama.cl

**Ejecutivos Cargo**  
Gte. de Operaciones : Cesar Segura Navarrete  
Gta. Administración y Ventas : Susana Carrillo Morales

### Instapanel S.A.

Razón Social : Instapanel S.A.  
Dirección : Camino a Lonquén 11011  
Comuna : Maipú  
Ciudad : Santiago  
Teléfono : 56 02 484-9200  
Fax : 56 02 533-9016  
E-Mail : marketing@cintac.cl  
Web : www.cintac.cl

**Ejecutivos Cargo**  
Gte. General : Juan Pablo Cortés Baird  
Gte. Administración y Finanzas : Carlos Santibáñez O.



## Confianza en aceros

En VILLALBA Aceros sabemos que la **confianza** se obtiene a través del tiempo... más de 60 años de experiencia y una constante innovación respaldan el reconocimiento a la calidad de nuestros productos y a la seriedad en el servicio.

DESDE 1949

**VILLALBA**  
ACEROS

[www.villalba.cl](http://www.villalba.cl)  
[ventas@villalba.cl](mailto:ventas@villalba.cl)

**Casa Matriz:**  
Arturo Prat 1506  
Santiago - Chile  
Teléfono: (56 2) 412 27 00  
Fax: (56 2) 412 27 40

**Planta Industrial:**  
Aeropuerto 9510  
Cerrillos, Santiago - Chile  
Teléfono: (56 2) 412 26 00  
Fax: (56 2) 412 26 45

**Tubos y Perfiles  
de Acero**

**Productos Viales**



**Tecnología y  
tradición en acero**

Tubos y Perfiles de Acero  
Almarza S.A.  
Carlos Valdovinos N° 161,  
San Joaquín, Santiago - Chile.  
Fono 9509050 - Fax 9509055  
[ventas@almarza.cl](mailto:ventas@almarza.cl)  
[www.almarza.cl](http://www.almarza.cl)



Gte. Comercial : Pedro Pablo Olivera U.  
Gte. de Operaciones : Javier Romero M.  
Gte. de Ventas : Benjamín Ansoleaga A.  
Gte. de Innovación de Procesos y Ti : Daniel Andrade E.  
Gte. de Ingeniería y Mantención : Juan E. Fonseca G.

### Mauricio Hochschild S.A.I.C.

Razón Social : Mauricio Hochschild S.A.I.C.  
Dirección : Av. Senador Jaime Guzmán Errázuriz 3535  
Comuna : Renca  
Ciudad : Santiago  
Casilla : 153-D  
Teléfono : 56 02 473-6600  
Fax : 56 02 641-1323  
E-Mail : santiagomh@mhochschild.cl  
Web : www.mhochschild.cl

### Ejecutivos Cargo

Gte. General : José M. Sanhueza G.  
Gte. Comercial : Cristián Galarce

### Steel Service S.A.

Razón Social : Steel Service S.A.  
Dirección : Av. Senador Jaime Guzmán Errázuriz 3527  
Comuna : Renca  
Ciudad : Santiago  
Teléfono : 56 02 473-6600  
Fax : 56 02 641-1323  
E-Mail : jmsanhueza@mhochschild.cl  
Web : www.mhochschild.cl

### Ejecutivos Cargo

Gte. General : José M. Sanhueza G.  
Gte. Planta : Joel Vásquez V.

### Tubosider América Latina S.A.

Razón Social : Tubosider América Latina S.A.  
Dirección : Av. Kennedy 5757 Of. 801- Torre Oriente  
Comuna : Las Condes  
Ciudad : Santiago  
Teléfono : 56 02 430-3700  
Fax : 56 02 430-3777  
E-Mail : tubosider@tubosider.cl  
Web : www.tubosider.cl

### Ejecutivos Cargo

Gte. General : Luis Felipe Le-Beuffe S.  
Gte. de Operaciones : Pablo Villalobos M.

### Villalba S.A.

Razón Social : Villalba S.A.  
Dirección : Arturo Prat 1506  
Comuna : Santiago Centro  
Ciudad : Santiago  
Teléfonos : 56 02 412-2600  
56 02 412-2700  
Fax : 56 02 412-2644  
E-Mail : ventas@villalba.cl  
Web : www.villalba.cl

### Ejecutivos Cargo

Presidente : José Luis Villalba

Gte. Comercial : Juan Carlos Martínez  
Gte. General : Daniel Cavas

### Sucursal Planta Industrial

Dirección : Aeropuerto  
Comuna : Cerrillos  
Ciudad : Santiago  
Fono : 56 02 412-2600  
Fax : 56 02 412-2645

### VH Manufactura de Tubos de Acero Ltda.

Razón Social : VH Manufactura de Tubos de Acero Ltda.  
Dirección : Calle Renca 2057  
Comuna : Renca  
Ciudad : Santiago  
Teléfono : 56 02 462-6900  
Fax : 56 02 462-6950  
E-Mail : gcom@vh.cl  
Web : www.vh.cl

### Ejecutivos Cargo

Gta. General : María Luz Viejo M.  
Gte. Comercial : Nelson Estupiñan C.  
Gte. de Producción : Eduardo Lobos Suazo  
Gte. Administración y Finanzas : Rubén Segovia Prado

## GALVANIZADOS

### B. Bosch S.A.

Razón Social : B. Bosch S.A.  
Dirección : Av. Américo Vespucio 2150  
Comuna : Quilicura  
Ciudad : Santiago  
Teléfono : 56 02 620-8700  
Fax : 56 02 620-8701  
E-Mail : contacto@bbosch.cl  
Web : www.bbosch.cl

### Ejecutivos Cargo

Gte. Galvanizado : Luis Gallegos Figueroa  
Gte. Industrial : Harald Von Borries W.  
Presidente : Pablo Bosch Ostalé  
Gte. Ing. y Construcción : Francisco Vicuña E.  
Gte. Administración y Finanzas : Víctor Hugo Flores P.  
Gte. Personas y Org. : José Pablo Ossul S.  
Gte. Inmobiliaria : Arturo Bianchi Zalazar  
Gte. de Ingeniería : Manfred Von Dessauer G.  
Vicepresidente : Enrique Ostalé C.  
Directora : María Isabel Bosch O.  
Director : Hans Eben Oyanedel  
Director : Roberto Calcagnic G.

### Cintac S.A.I.C.

Razón Social : Cintac S.A.I.C.  
Dirección : Camino a Melipilla 8920  
Comuna : Maipú  
Ciudad : Santiago  
Teléfono : 56 02 484-9200  
Fax : 56 02 484-9392  
E-Mail : marketing@cintac.cl  
Web : www.cintac.cl

### Ejecutivos Cargo

Gte. General : Juan Pablo Cortés Baird  
Gte. Comercial : Pedro Pablo Olivera U.  
Gte. Administración y Finanzas : Carlos Santibáñez O.  
Gte. de Ventas : Benjamín Ansoleaga A.  
Gte. de Operaciones : Javier Romero M.  
Gte. de Innovación de Procesos y Ti : Daniel Andrade E.  
Gte. de Ingeniería : Juan E. Fonseca G.

### Instapanel S.A.

Razón Social : Instapanel S.A.  
Dirección : Camino a Lonquén 11011  
Comuna : Maipú  
Ciudad : Santiago  
Teléfono : 56 02 484-9200  
Fax : 56 02 533-9016  
E-Mail : marketing@cintac.cl  
Web : www.cintac.cl

### Ejecutivos Cargo

Gte. General : Juan Pablo Cortés Baird  
Gte. Administración y Finanzas : Carlos Santibáñez O.  
Gte. Comercial : Pedro Pablo Olivera U.  
Gte. de Operaciones : Javier Romero M.  
Gte. de Ventas : Benjamín Ansoleaga A.  
Gte. de Innovación de Procesos y Ti : Daniel Andrade E.  
Gte. de Ingeniería y Mantención : Juan E. Fonseca G.

### Knauf de Chile Ltda.

Razón Social : Knauf de Chile Ltda.  
Dirección : San Ignacio 0181, Loteo Portezuelo  
Comuna : Quilicura  
Ciudad : Santiago  
Teléfono : 56 02 584 -9400  
Fax : 56 02 584-9450  
E-Mail : recepcion@knauf.cl  
Web : www.knauf.cl

### Ejecutivos Cargo

Gte. Comercial : Roberto Rojas Báez  
Jefe de Marketing : Ricardo Barceló Torres

### Multiaceros S.A.

Razón Social : Multiaceros S.A.  
Dirección : Panamericana Norte 21600  
Comuna : Lampa  
Ciudad : Santiago  
Teléfono : 56 02 498-3300  
Fax : 56 02 498-3301  
E-Mail : egaete@multiaceros.cl  
Web : www.multiaceros.cl

### Ejecutivos Cargo

Gte. General : Rodrigo E. Sahurie L.  
Gte. Comercial : Fernando Rebolledo  
Gte. de Producción : Javier Alarcón

### Peide Internacional

Razón Social : Peide Internacional  
Dirección : Santa Elena de Huechuraba 1125  
Comuna : Huechuraba

Ciudad : Santiago  
Teléfono : 56 02 585-0100  
Fax: 56 02 585-0109  
E-Mail : info@peide.cl  
Web : www.peideinternational.com

#### Ejecutivos Cargo

Gte. General : Raúl A. Planells P.  
Director : Raúl H. Planells I.  
Contralor : Daniel Harcha Sarrás  
Gte. Comercial : René Enzo Castro A.  
Gte. de Ingeniería : Hardy Wistuba  
Gte. de Marketing : Juan Pablo Planells P.  
Gte. Administración y Finanzas : Osvaldo Antonio Soto A.

#### VH Manufactura de Tubos de Acero Ltda.

Razón Social : VH Manufactura de Tubos de Acero Ltda.  
Dirección : Calle Renca 2057  
Comuna : Renca  
Ciudad : Santiago  
Teléfono : 56 02 462-6900  
Fax : 56 02 462-6950  
E-Mail : gcom@vh.cl  
Web : www.vh.cl

#### Ejecutivos Cargo

Gta. General : María Luz Viejo M.  
Gte. Comercial : Nelson Estupiñan C.  
Gte. de Producción : Eduardo Lobos Suazo  
Gte. Administración y Finanzas : Rubén Segovia Prado

## INGENIERÍA Y DETALLAMIENTO

#### Ajb Ingeniería y Construcción Ltda.

Razón Social : Ajb Ingeniería y Construcción Ltda.  
Dirección : Poupin 839 Of. 104  
Comuna : Antofagasta  
Ciudad : Antofagasta  
Teléfono : 56 55 486-235  
Fax : 56 55 486-227

#### Aker Solutions Chile S.A.

Razón Social : Aker Solutions Chile S.A.  
Dirección : Nueva Tajamar 481, Piso 19, Torre Norte  
Comuna : Las Condes  
Ciudad : Santiago  
Teléfono : 56 02 336-3500  
Fax : 56 02 203-6120  
E-Mail : jeannette.venegas@akersolutions.com  
Web : www.akersolutions.com

#### Ejecutivos Cargo

Marketing : Loreto Lazcano  
Director : Mauricio Weldt Suazo  
Director : Pedro Danús Vásquez  
Director : Fernando Martín Soler  
Director : Benjamín Moreno del C.

Director : Andrés Guzmán Mege  
Director : Pablo Amigo Cartagena  
Presidente : David J. Lawson

#### Alfonso Larraín y Asociados Ltda.

Razón Social : Alfonso Larraín y Asociados Ltda.  
Dirección : Av. Vitacura 2909 Of. 801  
Comuna : Las Condes  
Ciudad : Santiago  
Teléfono : 56 02 571-4132  
Fax : 56 02 571-4135  
E-Mail : info@alving.cl  
Web :

#### Ejecutivos Cargo

Gte. General : Alfonso Larraín Vial

#### Alister Ingeniería y Construcción Ltda.

Razón Social : Alister Ingeniería y Construcción Ltda.  
Dirección : Javiera Carrera 6355, Lomas Coloradas  
Comuna : San Pedro de la Paz  
Ciudad : Concepción  
Teléfono : 56 41 239-1386  
56 09 8220-7630  
Web : www.alister.cl

#### Ejecutivos Cargo

Gte. General : Daniel Eduardo Alister



# Asegure máxima duración del acero

- Galvplex (Galvanizado + Pintura)
- Galvanizado por inmersión en caliente
- Galvanizado por centrifugación
- Asesorías en corrosión
- Capacidad instalada 100.000 toneladas/año.

Para mayor información:  
Tel: +562 620 8700 | [www.bbosch.cl](http://www.bbosch.cl)

**DIRECCIONES BBOSCH, Santiago:** B.BOSCH S.A, Av. Américo Vespucio 2150 Quilicura. **GALVA BUENAVENTURA** Cañaveral 700, Panamericana Norte, Quilicura. **Regiones:** GALVA 8 Carretera Concepción-Coronel Km 18 1/2, Parque Industrial Escuadrón II, Coronel. GALVA SUR Loteo San Ignacio parcela 26-27, Puerto Varas.

**bbosch | 50 años**

## Amec-Cade

Razón Social : Amec-Cade  
Dirección : José Domingo Cañas 2640  
Comuna : Ñuñoa  
Ciudad : Santiago  
Teléfono : 56 02 640-6600  
Fax: 56 02 274-5315  
E-Mail : amec-cade@amec.com  
Web : www.amec.com  
www.amec-cade.cl

### Ejecutivos Cargo

Presidente : Raúl Tejeda S.  
Gte. Comercial : Pedro Cárcamo V.  
Gte. de Operaciones : Sergio Rosales T.  
Gte. de Finanzas : Francisco Alessandri R.  
Consultor Especialidad Procesos Metalúrgicos : Antonio Luraschi G.  
Consultor Especialidad Hidráulica : Rodrigo Caro C.  
Consultor Especialidad ERNC y Energía Térmica : Alejandro Steiner T.  
Consultor Especialidad Celulosa y Papel : Gregorio Fernández S.

## Arquitectura Ingeniería y Construcción Siproc

Razón Social : Arquitectura Ingeniería y Construcción Siproc  
Dirección : Valdivia 3461, Piso 2  
Comuna : Antofagasta  
Ciudad : Antofagasta  
Teléfono : 56 55 777-982  
E-Mail : siproc@vtr.net

### Ejecutivos Cargo

Gte. General : Raúl Plaza Campos  
Gte. Administración : Carlos Plaza Campos

## Artec Inmobiliaria S.A.

Razón Social : Artec Inmobiliaria S.A.  
Dirección : Apoquindo 3076 Of. 1002  
Comuna : Las Condes  
Ciudad : Santiago  
Teléfono : 56 02 952-0480  
E-Mail : amutis@prohabit.cl

### Ejecutivos Cargo

Gte. General : Raúl Hott Vásquez

## ARA Worle y Parsons S.A.

Razón Social : ARA Worle y Parsons S.A.  
Dirección : Av. José Pedro Alessandri 1495  
Comuna : Ñuñoa  
Ciudad : Santiago  
Teléfono : 56 02 810-1000  
Fax : 56 02 238-8578

### Ejecutivos Cargo

Gte. General : Elías Arze Cyr

## B & B Ingeniería

Razón Social : B&B Ingeniería  
Dirección : Miguel León Claro 476  
Comuna : Santiago  
Ciudad : Santiago

### Ejecutivos Cargo

Gte. General : Christian Bargsted

## B. Bosch S.A.

Razón Social : B. Bosch S.A.  
Dirección : Av. Américo Vespucio 2150  
Comuna : Quilicura  
Ciudad : Santiago  
Teléfono : 56 02 620-8700  
Fax : 56 02 620-8701  
E-Mail : contacto@bbosch.cl  
Web : www.bbosch.cl

### Ejecutivos Cargo

Gte. Galvanizado : Luis Gallegos Figueroa  
Gte. Industrial : Harald Von Borries W.  
Presidente : Pablo Bosch Ostalé  
Ejecutivo : Francisco Vicuña E.  
Gte. Ing. y Construcción : Víctor Hugo Flores P.  
Gte. Administración y Finanzas : José Pablo Ossul S.  
Gte. Personas y Organización : Arturo Bianchi Zalazar  
Gte. de Ingeniería : Manfred Von Dessauer G.  
Vicepresidente : Enrique Ostalé C.  
Directora : María Isabel Bosch O.  
Director : Hans Eben Oyanedel  
Director : Roberto Calcagnic G.

## Bascuñán, Maccioni e Ingenieros Asoc. Ltda.

Razón Social : Bascuñán, Maccioni e Ingenieros Asoc. Ltda.  
Dirección : Encomenderos 231 Of. 302  
Comuna : Las Condes  
Ciudad : Santiago  
Teléfono : 56 02 234-4131  
Fax : 56 02 234-4165  
E-Mail : info@bming.cl  
Web : www.bming.cl

### Ejecutivos Cargo

Socio : Carlos F. Bascuñán V.  
Socio : Luis A. Maccioni Q.

## Bechtel Chile Ltda.

Razón Social : Bechtel Chile Ltda.  
Dirección : Av. Apoquindo 4001 - Piso 8  
Comuna : Las Condes  
Ciudad : Santiago  
Teléfono : 56 02 675 -1000  
Fax : 56 02 232-5208  
E-Mail : mxbenavi@bechtel.com  
Web : www.bechtel.com

### Ejecutivos Cargo

Gte. de Ingeniería : Patricio de la Cuadra  
Gral. Manager Mining & Metals Lating América : James Haynef

Engineering Manager : Esteve Curtis  
Human Resources Manager : Holly Broadrik  
Controller : Mauricio Roche G.  
Gte. General : Jim Haynes

## Bomac Ltda.

Razón Social : Constructora Bomac Ltda.  
Dirección : Calle Treinta de Octubre 414 Of. Villa Nongen  
Comuna : Concepción  
Ciudad : Concepción  
Teléfonos : 56 41 249-1440  
56 41 295-2610  
56 41 249-1405  
Fax : 56 41 249-1440  
E-Mail : empresa@bomac.cl  
Web : www.bomac.cl

### Ejecutivos Cargo

Administración y Finanzas : Manuel Poblete  
Gte. General : Boris Cifuentes T.

## Buguñá y Buguñá Ingeniería S.A.

Razón Social : Buguñá y Buguñá Ingeniería S.A.  
Dirección : Roberto Peragallo 5601  
Comuna : Las Condes  
Ciudad : Santiago  
Teléfono : 56 02 211-8064  
Fax : 56 02 211-8064  
Web : www.bbi.cl

### Ejecutivos Cargo

Gte. General : Patricio Buguñá

## Cesmec S.A.

Razón Social : Cesmec S.A.  
Dirección : Av. Marathon 2595  
Comuna : Macul  
Ciudad : Santiago  
Casilla : 14036 Correo 21  
Teléfono : 56 02 350-2100  
Fax : 56 02 238-4135  
E-Mail : cesmec@cesmec.cl  
Web : www.cesmec.cl

### Ejecutivos Cargo

Gte. General : Juliano Cardoso  
Gte. Recursos Humanos : Iván Rodríguez

## Cociva

Razón Social : Cociva  
Dirección : Copiapó 739 Of. 603 Edificio Ancla  
Comuna : Antofagasta  
Ciudad : Antofagasta  
Teléfono : 56 55 557-612  
Fax : 56 55 557-619  
Web : www.cociva.cl

### Ejecutivos Cargo

Gte. General : Jorge Ruz Laferte

## Construcción e Ingeniería A y Larenas Ltda.

Razón Social : Ingeniería y Construcción A y Larenas Ltda.  
Dirección : Manuel Bulnes 851  
Comuna : Concepción  
Ciudad : Concepción  
Teléfono : 56 41 293-2880  
Fax : 56 41 293-2880  
E-Mail : elyunqueltlda@gmail.com

### Ejecutivos Cargo

Gte. General : Luis Alberto Larenas

## Félix Lazo D A Ingeniería Estructural

Razón Social : Félix Lazo D A Ingeniería Estructural  
Dirección : Juana de Arco 2069 Depto. 83  
Comuna : Providencia  
Ciudad : Santiago  
Teléfono : 56 02 234-1121  
E-Mail : fxlazo@vtr.net

### Ejecutivos Cargo

Gte. General : Félix Lazo D'Arcangeli

## Foster Wheeler Chile S.A.

Razón Social : Foster Wheeler Chile S.A.  
Dirección : Av. Apoquindo 3846 Piso 7  
Comuna : Las Condes  
Ciudad : Santiago  
Teléfono : 56 02 379-7500  
Fax : 56 02 379-7690  
E-Mail : fwchilesa@fwchile.fwc.com  
Web : www.fwc.com

### Ejecutivos Cargo

Gte. General : Ramón Zubizarreta S.  
Gte. Comercial : José I. Lira García-Perate  
Gta. Administración y Finanzas : Patricia Barrios Cánepa

## Guiloff Davis Daniel

Razón Social : Guiloff Davis Daniel  
Dirección : Av. José Manuel Infante 919 Of 201 y 207  
Comuna : Providencia  
Ciudad : Santiago  
Teléfono : 56 02 225-8556  
Fax : 56 02 209-1067  
E-Mail : degede@netline.cl  
Web : www.degede.cl

### Ejecutivos Cargo

Ingeniero Civil : Gonzalo Guiloff Bravo  
Gte. General : Daniel Guiloff Davis

## Hombo y Asociados Consultores Ltda.

Razón Social : Hombo y Asociados Consultores Ltda.  
Dirección : Juana de Arco 2012 Of. 41  
Comuna : Providencia  
Ciudad : Santiago

Teléfono : 56 02 231-3868  
Fax : 56 02 231-3870  
E-Mail : info@hombocl  
Web : www.hombocl

### Ejecutivos Cargo

Socio : Takashi F. Hombo H.

## IEC Ingenieros S.A.

Razón Social : IEC Ingenieros S.A.  
Dirección : Calle Dublé Almeyda 2580  
Comuna : Ñuñoa  
Ciudad : Santiago  
Teléfonos : 56 02 223-5340  
56 02 225-8891  
Fax : 56 02 269-1078  
E-Mail : iec@iec.cl  
Web : www.iec.cl

### Ejecutivos Cargo

Gte. General : Mario Guendelman

## Ing. Mzta. y Montajes Héctor Vega Z. Ltda.

Razón Social : Ing. Mzta. y Montajes Héctor Vega Z. Ltda.  
Dirección : Los Lingües 15 Lomas Coloradas  
Comuna : San Pedro de la Paz  
Ciudad : Concepción  
Teléfono : 56 41 239-0891  
Fax : 56 41 239-1307  
E-Mail : cnova@ihv.cl  
Web : www.ihv.cl

### Ejecutivos Cargo

Gte. General : Héctor Vega Zúñiga

## Ingendesa Empresa de Ingeniería Ingendesa S.A.

Razón Social : Empresa de Ingeniería Ingendesa S.A.  
Dirección : Av. Santa Rosa 76 Piso 10  
Comuna : Santiago  
Ciudad : Santiago  
Teléfono : 56 02 630-8000  
Fax : 56 02 635-4070  
E-Mail : cgp@ingendesa.cl  
Web : www.ingendesa.cl

### Ejecutivos Cargo

Proyectos Internacionales : Roberto Pérez  
Pdte. Directorio : Juan Benabarre B.  
Gte. General : Rodrigo Alcaíno M.  
Gte. Comercial : Fernando Orellana W.  
Gte. de Ingeniería : Julio Montero Montégú  
Secretaría :  
Gerencial : Carolina González

## Ingeniería Cuatro Ltda.

Razón Social : Ingeniería Cuatro Ltda.  
Dirección : Av. Italia 2064  
Comuna : Ñuñoa  
Ciudad : Santiago  
Teléfono : 56 02 430-3800  
Fax : 56 02 430-3899  
E-Mail : info@icuatroltda.cl

Web : www.icuatroltda.cl

### Ejecutivos Cargo

Gte. General : Carlos Bretón Erenchun  
Gte. de Desarrollo : Rodrigo Plaza Schuller  
Gte. Técnico : José Luis Milad Atala  
Gte. de Ingeniería : Rubén Yáñez Soto

## Ingetal S.A.

Razón Social : Ingetal Ingeniería y Construcción S.A.  
Dirección : El Cerco 300, Sector Boca Sur  
Comuna : San Pedro de la Paz  
Ciudad : Concepción  
Teléfono : 56 41 274-7880  
Fax : 56 41 274-7889  
E-Mail : ingetal@ingetal.cl  
Web : www.ingetal.cl

### Ejecutivos Cargo

Gte. General : Hernán Busch

## Inserco (Ingeniería y Servicios Inserco Ltda.)

Razón Social : Inserco (Ingeniería y Servicios Inserco Ltda.)  
Dirección : Cerro Los Cóndores 080 Of. Loteo Portezuelo  
Comuna : Quilicura  
Ciudad : Santiago  
Teléfono : 56 02 738-5696  
Fax : 56 02 738-5720  
E-Mail : inserco@inserco.cl  
Web : www.inserco.cl

### Ejecutivos Cargo

Gte. General : Walter Chinchón B.  
Gta. Administración y Finanzas : Valeska Silva Cartes  
Gte. de Operaciones : Álvaro Salgado Corvalán

## JSA Ingeniería y Construcción

Razón Social : Jeanett Angélica Santibáñez Arriagada  
Dirección : Av. Federico Errázuriz 3355 Of. Depto. 51  
Comuna : Antofagasta  
Ciudad : Antofagasta  
Teléfonos : 56 09 9139-1974  
56 09 8229-3966  
56 55 345-395

### Ejecutivos Cargo

Ventas/Marketing /Publicidad : Jeanett Santibáñez

## Ingeniería y Desarrollo S.A.

Razón Social : Ingeniería y Desarrollo S.A.  
Dirección : Av. Chena 11850 Parque Industrial Estrella del Sur  
Comuna : San Bernardo  
Ciudad : Santiago  
Teléfono : 56 02 366-8100  
Fax : 56 02 366-8104  
E-Mail : secretaria@clark.cl  
Web : www.clark.cl



**Ejecutivos Cargo**  
Gte. General : Kenneth Clark Varela

### Korlaet y Jara S.A.

Razón Social : Korlaet y Jara S.A.  
Dirección : Calle José Santos Ossa 2445  
Comuna : Antofagasta  
Ciudad : Antofagasta  
Teléfono : 56 55 262-655  
Fax : 56 55 497-373  
Web : www.korjar.cl

**Ejecutivos Cargo**  
Gte. General : Iván Alberto Jara A.

### Maestranza Diesel Ltda.

Razón Social : Maestranza Diesel Ltda.  
Dirección : Santa Elena 1433  
Comuna : Santiago  
Ciudad : Santiago  
Teléfono : 56 02 550-2000  
Fax : 56 02 555-0938  
E-Mail : susconsultas@md.cl  
Web : www.md.cl

**Ejecutivos Cargo**  
Gte. General : Werner Jakob  
Gte. Div. Fluidos : Luis Américo Rodríguez  
Gte. Div. Oleo hidráulica y Maestranza : Marcelo Celis  
Gte. Div. Transmisiones y Energía : Alex Arriagada  
Jefe Zonal (Suc. Antofagasta) : Pedro Retamal S.  
Jefe Zonal (Suc. Antofagasta) : Marcelo Cabezas O.  
Jefe Sucursal (Concepción) : Claudio Damele K.  
Jefe Div. Fluidos Zona Sur (Suc. Concepción) : Octavio Mellado Alarcón

### Metalúrgica FAT Ltda.

Razón Social : Metalúrgica FAT Ltda.  
Dirección : Camino El Noviciado Parcela 3, Ruta 68 Km 17.1/2  
Comuna : Pudahuel  
Ciudad : Santiago  
Teléfono : 56 02 355-5100  
Fax : 56 02 355-5199  
E-Mail : gerencia@fat.cl  
Web : www.fat.cl

**Ejecutivos Cargo**  
Gte. General : Fernando Acuña Tagle  
Subgte. General : Fernando Acuña B.  
Gta. de Finanzas : Soledad Acuña Brücher  
Gte. Comercial : Igor Scroff Aliaga

### Metcom Ltda.

Razón Social : Metcom Ltda.  
Dirección : Diagonal Oriente 1850  
Comuna : Providencia  
Ciudad : Santiago  
Teléfono : 56 02 205-2517  
Fax : 56 02 205-2517

E-Mail : info@metcom.cl  
Web : www.metcom.cl

**Ejecutivos Cargo**  
Gte. General : Esteban Maquieira M.  
Rpte. Legal : Hernán Alcamán H.  
Gte. de Operaciones : Mauricio Riquelme G.  
Gte. Técnico : Carlos Briones S.

### Nudo Ingenieros Calculistas Ltda.

Razón Social : Nudo Ingenieros Calculistas Ltda.  
Dirección : 1 Norte 931 Edificio Portal del Maule Of. 501  
Comuna : Talca  
Ciudad : Talca  
Teléfono : 56 71 51-1083  
Fax : 56 71 51-1003  
E-Mail : cecilia@nudo.cl  
Web : www.nudo.cl

**Ejecutivos Cargo**  
Gte. General : Carlos Burgos Arellano  
Secretaria : Cecilia Osses Salcedo

### Outotec Chile Ltda.

Razón Social : Outotec Chile Ltda.  
Dirección : Av. Vitacura 2939 Piso 9, Edificio Millenium  
Comuna : Las Condes  
Ciudad : Santiago  
Teléfono : 56 02 336-2000  
Fax : 56 02 336-2001  
E-Mail : katherine.castro@outotec.com  
Web : www.outotec.com

**Ejecutivos Cargo**  
Gte. General : Felipe Viguera Vásquez  
Gte. de Ventas : Ernesto Fauré García  
Gta. Administración y Finanzas : Ana Heredia García  
Gte. Implementación de Proyectos : Antonio Nazer Varela  
Gte. de Servicios : Juan Vega M.

### Peide Internacional

Razón Social : Peide Internacional  
Dirección : Santa Elena de Huechuraba 1125  
Comuna : Huechuraba  
Ciudad : Santiago  
Teléfono : 56 02 585-0100  
Fax : 56 02 585-0109  
E-Mail : info@peide.cl  
Web : www.peideinternational.com

**Ejecutivos Cargo**  
Gte. General : Raúl A. Planells P.  
Director : Raúl H. Planells Ibáñez  
Contralor : Daniel Harcha Sarrás  
Gte. Comercial : René Enzo Castro A.  
Gte. de Ingeniería : Hardy Wistuba  
Gte. de Marketing : Juan Pablo Planells P.  
Gte. Administración y Finanzas : Osvaldo Antonio Soto A.

### Poch

Razón Social : Poch y Asociados Ingenieros Consultores S.A.

Dirección : Renato Sánchez 3838  
Comuna : Las Condes  
Ciudad : Santiago  
Teléfonos : 56 02 207-0706  
56 02 207-0154  
Fax : 56 02 207-0474  
E-Mail : poch@poch.cl  
Web : www.poch.cl

### Ejecutivos Cargo

Gte. Gral. Poch Ambiental S.A. : Andrés Poch P.  
Gte. Gral. Poch y Asociados. : Miguel Sánchez C.  
Gte. de Proyectos : Andrés Navarro V.  
Gte. de Proyectos : Ramón Ortúzar P.  
Gte. de Sistemas : Erik Grunert R.  
Gte. de Ingeniería : Juan Núñez R.  
Gte. de Ingeniería : Francisco Meza C.  
Gta. Administración y Finanzas : Teresa Sánchez C.  
Gta. de Negocios : Pilar Valderrama C.  
Gte. de Negocios : Rodrigo Martínez L.

### Sucursal Santiago

Dirección : Alcántara 464  
Ciudad : Santiago  
Teléfono : 56 02 207-4185  
Fax : 56 02 207-0474

### Sucursal Santiago

Dirección : Alcántara 383  
Ciudad : Santiago  
Teléfono : 56 02 207-0706  
Fax : 56 02 207-0474

### R.G. Ingenieros Ltda.

Razón Social : R.G. Ingenieros Ltda.  
Dirección : Darío Urzúa 1920 Piso 2  
Comuna : Providencia  
Ciudad : Santiago  
Teléfono : 56 02 209-7265  
Fax : 56 02 269-3370  
E-Mail : rg@rgingenieros.cl

### Ejecutivos Cargo

Gte. General : Jorge González Narbona  
Gte. General : Patricio Recabal Sharpe

### René Lagos Asoc. Ingenieros Civiles Ltda.

Razón Social : René Lagos Asoc. Ingenieros Civiles Ltda.  
Dirección : Av. Magdalena 140 Piso 24 Oriente  
Comuna : Las Condes  
Ciudad : Santiago  
Teléfono : 56 02 594-1300  
Fax : 56 02 594-1334  
E-Mail : info@lagos-ing.com  
Web : www.lagos-ing.com

### Ejecutivos Cargo

Gte. General : René Lagos Contreras  
Ingeniera : Marianne Kúpfér Cauty  
Ingeniero : Gonzalo Arias Esparza  
Ingeniero : Luis de la Fuente M.

### RFA Ingenieros Consultores Ltda.

Razón Social : RFA Ingenieros Consultores  
Dirección : Bustos 2057  
Comuna : Providencia

# GRUPO VAPOR

GRUPO EMPRESAS VAPOR INDUSTRIAL  
*Transformamos el Acero en Soluciones*



*Diseño y fabricación de equipos  
en acero para la industria y minería.*

[www.vaporindustrial.cl](http://www.vaporindustrial.cl)



Vapor Industrial S.A.



*Diseño y fabricación de equipos  
en acero inoxidable para la  
industria y minería.*

[www.tersainox.cl](http://www.tersainox.cl)



Tersainox S.A.



*Fabricación de estructuras,  
calderería y piping.*

[www.maestranzamaipu.cl](http://www.maestranzamaipu.cl)



Maestranza Maipú Ltda.



*Soluciones al desgaste  
para la minería.*

[www.recsol.cl](http://www.recsol.cl)



Recsol S.A.



Compañía Metalmecánica San Francisco Ltda.

*Diseño, fabricación y mecanizados  
de equipos mineros.*

[www.cmsf.cl](http://www.cmsf.cl)



Compañía Metalmecánica San Francisco Ltda.

GRUPO VAPOR



Ciudad : Santiago  
Teléfono : 56 02 652-3354  
56 02 652-3300  
Fax : 56 02 652-3301  
E-Mail : rfa-ingenieros@rfa.cl  
Web : www.rfa.cl

#### Ejecutivos Cargo

Gte. de Proyectos : Hernán González Rivera  
Gte. General : Juan A. Vicuña M.  
Gte. de Informática : Juan A. Soto Villazón  
Gte. Admin. e  
Inspección de Obras : Edmundo J. Vicuña M.  
Gte. de Construc-  
ciones Especializadas : Enrique Suazo B.

#### Ruiz Saavedra y Asoc.

Razón Social : Ruiz Saavedra y Asoc.  
Dirección : Calle Candelaria  
Goyenechea 3886  
Comuna : Vitacura  
Ciudad : Santiago  
Teléfono : 56 02 242-8838  
Fax : 56 02 242-8843  
E-Mail : secretaria@ruiz-  
saavedra.com  
Web : www.ruiz-saavedra.com

#### Ejecutivos Cargo

Director : Fransis Méndez F.  
Director : Manuel Saavedra Plett  
Director : Manuel José Ruiz F.  
Pdte. Directorio : Manuel Saavedra S.

#### Rukan-Tec

##### (Constructora Rukan-Tec Limitada)

Razón Social : Constructora Rukan-Tec  
Limitada  
Dirección : Pelantaro 867  
Comuna : Concepción  
Ciudad : Concepción  
Teléfono : 56 41 291-2599  
Fax : 56 41 291-9335  
Web : www.rukan-tec.cl

#### Ejecutivos Cargo

Gte. General : Jorge Hanewald Muñoz

#### SyS Ingenieros Consultores Ltda.

Razón Social : SyS Ingenieros  
Consultores Ltda.  
Dirección : Nueva de Lyon 72 -  
Of. 1801  
Comuna : Providencia  
Ciudad : Santiago  
Teléfono : 56 02 231-8406  
Fax : 56 02 334-7194  
E-Mail : info@sysingen.cl  
Web : www.sysingen.cl

#### Ejecutivos Cargo

Gte. Técnico : Ricardo Ramírez Colet  
Gte. de Ingeniería  
Pesada : Alberto Sáez Geraldo  
Socio Gte. : Mauricio Sarrazín A.  
Socio Gte. : Rodolfo Saragoni

#### Salfacorp

Razón Social : Salfacorp. Ltda.  
Dirección : Av. Presidente Riesco  
5335 Piso 11

Comuna : Las Condes  
Ciudad : Santiago  
Teléfono : 56 02 476-0000  
Fax : 56 02 476-0030  
E-Mail : lmfrontaura@salfacorp.com  
Web : www.salfacorp.com

#### Ejecutivos Cargo

Gte. General : Juan Carlos Garcés J.  
Pdte. Directorio : Alberto Etchegaray  
Gte. Internacional  
Montajes : Alejandro Vial T.  
Gte. Negocios  
Mantenimiento  
Industrial : Rodrigo Fuentes C.  
Gte. Gral.  
Mantenimiento  
Industrial : Claudio Zurita B.  
Gte. Negocios  
Salfa Montajes : Gastón Rubio G.  
Gte. Gral. : Rafael Valdés G.  
Vicepresidente  
de Montajes : Juan M. Irarrázabal M.  
Gte. General  
Corporativo : Francisco Garcés J.  
Gte. Gral. de  
Ingeniería  
y Construcción : Fernando Zúñiga Z.  
Gte. EPC : Felipe Fernández B.  
Gte. Técnico : Francisco Manterola C.  
Gte. Negocios  
Desarrollo Minero : Jorge Jerez C.  
Gte. de Finanzas : Rodrigo Santa María M.

#### Sergio Contreras y Asociados Ingenieros Civiles Ltda.

Razón Social : Sergio Contreras y  
Asociados Ingenieros  
Civiles Ltda.  
Dirección : La Concepción 266,  
Of. 204  
Comuna : Providencia  
Ciudad : Santiago  
Teléfono : 56 02 244-5135  
Fax : 56 02 244-4850  
E-Mail : agoday@sergiocontreras.cl  
Web : www.sergiocontreras.cl

#### Ejecutivos Cargo

Jefe de Ingeniería : Víctor Palma  
Gte. General : Sergio Contreras A.

#### Sigdo Koppers S.A.

Razón Social : Sigdo Koppers S.A.  
Dirección : Málaga 120 Piso 7  
Comuna : Las Condes  
Ciudad : Santiago  
Teléfono : 56 02 837-4111  
56 02 837-4221  
56 02 241-5000  
Fax : 56 02 228-7460  
E-Mail : maria\_paz.saavedra@skchile.cl  
Web : www.skchile.cl

#### Ejecutivos Cargo

Presidente : Ramón Aboitiz M.  
Vicepresidente : Juan E. Errázuriz O.  
Gte. General : Cristián Brinck Mizón  
Gte. de  
Operaciones : Roberto Guarini H.  
Gte. Comercial : Eduardo Lauer R.  
Gte. Recursos  
Humanos : Luis H. González D.  
Gte. Administración  
y Finanzas : Juan Carlos Rivera Toro

#### SKM Chile Ltda. (Minmetal)

Razón Social : SKM Chile Ltda.  
(Minmetal)  
Dirección : Monseñor Sótero Sanz  
161  
Comuna : Providencia  
Ciudad : Santiago  
Teléfono : 56 02 924-6000  
56 02 924-6132  
Fax : 56 02 924-6649  
E-Mail : gerencia@globalskm.com  
Web : www.skmchile.com

#### Ejecutivos Cargo

Gte. General : Angus Brodie  
Gte. General : Rodrigo Muñoz  
Gte. de  
Operaciones : Manuel Reyes Fuentes  
Gte. de Desarrollo : Fernando Reyes J.  
Gte. Minería y  
Metales : Walter Cantatore  
Gte. Agua y Medio  
Ambiente : Ralph Burch  
Gte. de Energía : Brian Eagers

#### Steel Service S.A.

Razón Social : Steel Service S.A.  
Dirección : Av. Senador Jaime  
Guzmán Errázuriz 3527  
Comuna : Renca  
Ciudad : Santiago  
Teléfono : 56 02 473-6600  
Fax : 56 02 641-1323  
E-Mail : jmsanhueza@mhochschild.cl  
Web : www.mhochschild.cl

#### Ejecutivos Cargo

Gte. General : José M. Sanhueza G.  
Gte. Planta : Joel Vásquez V.

#### Titán Industrias Tecnológicas de Desarrollo Proyectos de Ingeniería Ltda.

Razón Social : Titán Industrias  
Tecnológicas de  
Desarrollo Proyectos de  
Ingeniería Ltda.  
Dirección : Manuel Rodríguez 1615  
Comuna : Renca  
Ciudad : Santiago  
Teléfono : 56 02 641-2211  
Fax : 56 02 641-2223  
E-Mail : cramirez@titan.cl  
Web : www.titan.cl

#### Ejecutivos Cargo

Gte. General : Sebastián Burr Cerda  
Gte. Comercial : Claudio Ramírez Mora  
Gte. Técnico : Rodrigo Labbé Carvajal  
Gta. de RRHH. : Roxana Cáceres Labra

## MAESTRANZAS

### Abarzúa Ingeniería Ltda. Soc. Indust. (Comercial y de Ingeniería Abarzúa Ltda)

Razón Social : Abarzúa Ingeniería Ltda. (Soc Indust Comercial y de Ingeniería Abarzúa Ltda)  
Dirección : Calle Radal 1834  
Comuna : Quinta Normal  
Ciudad : Santiago  
Teléfonos : 56 02 773-3091  
56 02 773-9032  
56 02 775-0890  
Fax : 56 02 773-9538  
E-Mail : Abarzúa.ing@movistar.cl  
Web :

#### Ejecutivos Cargo

Gte. General : José Emilio Abarzúa V.

### Accuratek S.A.

Razón Social : Accuratek S.A.  
Dirección : Av. Diagonal La Estrella 8548  
Comuna : Pudahuel  
Ciudad : Santiago  
Teléfono : 56 02 719-0391  
Fax : 56 02 719-0393  
E-Mail : p.bello@accuratek.cl  
Web : www.accuratek.cl

#### Ejecutivos Cargo

Gte. General : Pedro de la Maza B.

### Adriana del Rosario Ávalos Cortés

Razón Social : Adriana del Rosario Ávalos Cortés  
Dirección : Av. Mejillones 5134  
Comuna : Antofagasta  
Ciudad : Antofagasta  
Teléfono : 56 55 775-540  
Fax : 56 55 775-540

### Arquitectura Ingeniería y Construcción Siproc

Razón Social : Arquitectura Ingeniería y Construcción Siproc  
Dirección : Valdivia 3461, Piso 2  
Comuna : Antofagasta  
Ciudad : Antofagasta  
Teléfono : 56 55 777-982  
E-Mail : siproc@vtr.net

#### Ejecutivos Cargo

Gte. General : Raúl Plaza Campos  
Gte. Administración: Carlos Plaza Campos

### Astilleros y Maestranzas de la Armada - Asmar

Razón Social : Astilleros y Maestranzas de la Armada - Asmar  
Dirección : Barros Errázuriz 1968 Piso 2  
Comuna : Providencia  
Ciudad : Santiago

Teléfonos : 56 02 274-2080  
56 02 274-1940  
Fax : 56 02 274-1940  
E-Mail : asmarstgo@asmar.cl  
Web : www.asmar.cl

#### Ejecutivos Cargo

Director : Andrés Fonzo

### Asys Ltda.

Razón Social : Ingeniería y Comercial Asys Ltda.  
Dirección : Castellón 1830  
Comuna : Concepción  
Ciudad : Concepción  
Teléfono : 56 41 224-7301  
Fax : 56 41 224-7301

### Bunsa, Bunster y Salas S.A.

Razón Social : Bunsa  
Dirección : Las Encinas 560  
Comuna : Cerrillos  
Ciudad : Santiago  
Teléfonos : 56 02 557-6552  
56 02 538-6525  
56 02 538-0645  
Fax : 56 02 557-6552  
E-Mail : bunsa@bunsa.cl  
Web : www.bunsa.cl

#### Ejecutivos Cargo

Gte. General : Roberto Salas Rivas  
Gte. Administración y Finanzas : Hugo Peña Aravena

### B. Bosch S.A.

Razón Social : B. Bosch S.A.  
Dirección : Av. Américo Vespucio 2150  
Comuna : Quilicura  
Ciudad : Santiago  
Teléfono : 56 02 620-8700  
Fax : 56 02 620-8701  
E-Mail : contacto@bbosch.cl  
Web : www.bbosch.cl

#### Ejecutivos Cargo

Gte. Galvanizado : Luis Gallegos Figueroa  
Gte. Industrial : Harald Von Borries W.  
Presidente Ejecutivo : Pablo Bosch Ostalé  
Gte. Ing. y Construcción : Francisco Vicuña E.  
Gte. Administración y Finanzas : Víctor Hugo Flores P.  
Gte. Personas y Organización : José Pablo Ossul S.  
Gte. Inmobiliaria : Arturo Bianchi Zalazar  
Gte. de Ingeniería : Manfred Von Dessauer G.  
Vicepresidente : Enrique Ostalé C.  
Directora : María Isabel Bosch O.  
Director : Hans Eben Oyanedel  
Director : Roberto Calcagnic G.

### Bunzli y Cía. Ltda.

Razón Social : Bunzli y Cía. Ltda.  
Dirección : Porto Seguro 4230  
Comuna : Estación Central  
Ciudad : Santiago  
Teléfonos : 56 02 779-6104  
56 02 776-0457

Fax : 56 02 779-3869  
E-Mail : bunzli@bunzliycia.cl

#### Ejecutivos Cargo

Gte. General : Jaime Bunzli  
SubGte. : Juan Pablo Bunzli

### Centroacero S.A.

Razón Social : Centroacero S.A.  
Dirección : Camino Santa Marta 1600  
Comuna : Maipú  
Ciudad : Santiago  
Teléfono : 56 02 412-3702  
Fax : 56 02 535-6973  
E-Mail : contacto@centroacero.cl  
Web : www.centroacero.cl

#### Ejecutivos Cargo

Gte. de Operaciones : Javier Romero M.  
Subgte. Finanzas Control y Gestión : Enrique Alfaro Valdés  
Gte. General : José Antonio Aguirre S.  
Gte. Comercial : Renato Aristía Herrera  
Jefe de Vtas. Zona Norte : Iván Robles Miranda  
Subgte. de Ingeniería : Marcelo Munzenmayer S.  
Subgte. Comercial : Rodolfo Venegas G.  
Jefe de Vtas. Zona Centro : Néstor Faúndez Reyes  
Jefe de Vtas. Zona Sur : Oscar Campos O.

### Cobecer Ingeniería Ltda. (Maestranza y Galvanizadora Cobecer Ingeniería Ltda.)

Razón Social : Cobecer Ingeniería Ltda.  
Dirección : Lago Llanquihue 0237  
Comuna : San Bernardo  
Ciudad : Santiago  
Teléfono : 56 02 854-3092  
Fax : 56 02 854-0006  
E-Mail : cobesering@gmail.com

#### Ejecutivos Cargo

Gte. General : Pedro Beas  
Gte. de Finanzas : José Contreras

### Comercial Industrial Grecia S.A.

Razón Social : Comercial Industrial Grecia S.A.  
Dirección : Calle Cobia 323 - Barrio Industrial  
Comuna : Antofagasta  
Ciudad : Antofagasta  
Teléfono : 56 55 590-879  
Fax : 56 55 591-720  
E-Mail : cmarin@mfd.cl  
Web : www.cgrecia.cl

#### Ejecutivos Cargo

Gte. General : Juan Cifuentes  
Gte. General : Cristián Marín

#### Sucursal Antofagasta

Dirección : Juan Glasinovic 480 Galpón 32/33  
Ciudad : Antofagasta  
Teléfonos : 56 55 591-772  
56 55 591-771

---

**Ecaso**

---

Razón Social : Ecaso  
Dirección : Av. Juan de la Fuente  
027 A  
Comuna : Lampa  
Ciudad : Santiago  
Teléfono : 56 02 738-5363  
Fax : 56 02 738-5754  
E-Mail : judime07@gmail.com  
Web : www.ecaso.cl

**Ejecutivos Cargo**

Gte. General : Julio Díaz Mendoza  
Gte. Comercial : Juan Fernando Díaz A.

**Sucursal Talca**

Dirección : 11 Oriente 745  
Ciudad : Talca  
Teléfonos : 56 71 220-557  
56 71 228-564  
Fax : 56 71 220-557  
Email : mecaniso@ecaso.cl  
Web : www.ecaso.cl

---

**Ecometal**

---

Razón Social : Ecometal  
Dirección : Pintor Cicarelli 575  
Interior  
Comuna : San Joaquín  
Ciudad : Santiago  
Teléfono : 56 02 555-0256  
Fax : 56 02 555-9522  
E-Mail : contacto@ecometal.cl  
Web : www.ecometal.cl

**Ejecutivos Cargo**

Gte. General : Eugenio Baeza F.  
Gte. Administración  
y Finanzas : Fabián Baeza Muñoz

---

**Edyce S.A.**

---

Razón Social : Edyce S.A.  
Dirección : Puerta Del Sol 55 -  
Piso 7  
Comuna : Las Condes  
Ciudad : Santiago  
Casilla : 142, Correo Central  
Teléfono : 56 02 361-8000  
Fax : 56 02 361-8020  
E-Mail : edycesa@edyce.cl  
Web : www.edyce.cl

**Ejecutivos Cargo**

Director/Gte.  
General : Sergio Rocco Galdámez  
Presidente : Hugo Rocco Quiroz  
Director/Contralor : Nemo Castelli López  
Gte. Comercial : Pablo Maturana Palma  
Gte. Vtas.  
Internacionales : Claudio Ramírez Sala

---

**Elecmetal S.A.**

---

Razón Social : Cía. Electro Metalúrgica S.A.  
Dirección : El Yodo 8150  
Comuna : Antofagasta  
Ciudad : Antofagasta  
Teléfono : 56 55 237-764  
Fax : 56 55 237-780  
E-Mail : ggeneral@elecmetal.cl  
Web : www.elecmetal.cl

**Ejecutivos Cargo**

Gte. General : Enrique Valdivieso

---

**Enrique Elías Araya Cepeda**

---

Razón Social : Enrique Elías Araya  
Cepeda  
Dirección : Félix García 804  
Comuna : Antofagasta  
Ciudad : Antofagasta  
Teléfono : 56 55 480-103  
Fax : 56 55 219-883  
Web : www.sergomet.cl

---

**Emen Ltda.**

---

Razón Social : Emen Ltda.  
Dirección : Virgen del Pilar 01163  
Comuna : La Cisterna  
Ciudad : Santiago  
Teléfono : 56 02 558-2628  
Fax : 56 02 558-7026  
E-Mail : info@emen.cl

**Ejecutivos Cargo**

Gte. General : Eduardo A. Montalba S.  
Gte. de Producción : Raúl Lara Olguín  
Gta. Administración  
y Finanzas : Ana María Lagos Leiva

---

**Fadepe S.A.**

---

Razón Social : Fadepe S.A.  
Dirección : Antonio Escobar  
Williams 70  
Comuna : Cerrillos  
Ciudad : Santiago  
Teléfono : 56 02 586-2565  
Fax : 56 02 586-2569  
E-Mail : fadepe@fadepe.cl  
Web : www.fadepe.cl

**Ejecutivos Cargo**

Gte. General : Alfredo Lavanderos B.  
Gte. Administrador : Patricio Reyes Bobadilla

---

**Famacom S.A.**

---

Razón Social : Fábrica Astilleros y  
Maestranza Concepción  
Dirección : Av. Gran Bretaña 5271  
Comuna : Talcahuano  
Ciudad : Talcahuano  
Teléfono : 56 41 288-8210  
56 41 288-8215  
Fax : 56 41 288-8215  
E-Mail : famachile@famacom.cl  
Web : www.famacon.cl

**Ejecutivos Cargo**

Gte. General : Ramón Gutiérrez G.  
Ingeniero Jefe  
Producción : Marcelo Arévalo S.  
Ingeniero Jefe  
Montajes : Cristián Gutiérrez Eguía

---

**Fapromet Ltda.**

---

Razón Social : Soc. para la Fabricación  
de Productos Metalúrgicos  
Dirección : Camino Internacional  
1001 Barrio Industrial  
Estación Paipote.  
Comuna : Copiapó

Ciudad : Copiapó  
Teléfonos : 56 52 525-321  
56 52 222-5922  
Fax : 56 52 525-323  
E-Mail : gesventa@geo-operaciones.cl  
Web : www.geo-operaciones.cl

**Ejecutivos Cargo**

Ventas/Marketing  
/Publicidad : Luisa Olivares  
Gte. General : Manuel Flores F.  
Subgte. Comercial : Alvaro Gómez L.  
Gte. Operaciones  
Sondajes Geológicos : Carlos Grebe B.  
Jefe Seguridad  
Calidad y Medio  
Ambiente : Pedro Lozano B.

---

**Ferrocentro - Maestranza  
Maipú Ltda.**

---

Razón Social : Ferrocentro - Maestranza  
Maipú Ltda.  
Dirección : Vicente Reyes 840  
Comuna : Maipú  
Ciudad : Santiago  
Teléfono : 56 02 531-4727  
Fax : 56 02 531-3647  
E-Mail : ventas@ferrocentro.cl  
Web : www.ferrocentro.cl

**Ejecutivos Cargo**

Gte. General : Mauricio Vives

---

**Francisco Javier Cordero  
Sepúlveda**

---

Razón Social : Francisco Javier  
Cordero Sepúlveda  
Dirección : Ongolmo 1249  
Comuna : Concepción  
Ciudad : Concepción  
Teléfono : 56 41 273-9674  
Fax : 56 41 273-9675

---

**H. W. S. Ltda.**

---

Razón Social : H.W.S. Hydraulic Work  
Systems Ltda.  
Dirección : Av. Pedro Aguirre Cerda  
7757  
Comuna : Antofagasta  
Ciudad : Antofagasta  
Teléfono : 56 55 218-988

---

**Hidromec y Compañía Ltda.**

---

Razón Social : Leonel Gimenez y Cia. Ltda.  
Dirección : Av. Antonio Rendic 6904  
Comuna : Antofagasta  
Ciudad : Antofagasta  
Teléfonos : 56 55 231-028  
56 55 236-014  
Fax : 56 55 231-028

---

**Inamar S.A.**

---

Razón Social : Inamar S.A.  
Dirección : Miraflores 8425  
Comuna : Renca  
Ciudad : Santiago  
Teléfono : 56 02 495-9000  
Fax : 56 02 495-9001

E-Mail : info@inamar.cl  
Web : www.inamar.cl

#### Ejecutivos Cargo

Director Gte. : Carlos Klawitter B.

#### Industrial Comercial Chile

Razón Social : Industrial Comercial Chile Ltda.  
Dirección : Av. General Bustamante 991  
Comuna : Ñuñoa  
Ciudad : Santiago  
Teléfono : 56 02 225-1577  
Fax : 56 02 222-4134  
E-Mail : comchile@icch.cl  
Web : www.comchile.cl

#### Ejecutivos Cargo

Rpte. Legal : Ramón Luis Ojeda A.  
Gte. General : Ramón Luis Ojeda A.  
Gta. Administración y Finanzas : Janina Pérez Barra  
Coordinador Comercial : Mauricio Contreras Díaz  
Gte. Comercial : Rodrigo Vera Maldonado

#### Sucursal

Dirección : Av. Cerro Los Cóndores 9901  
Ciudad : Santiago  
Teléfono : 56 02 738-5840  
Email : comchile@icch.cl

#### Industrial de Limache Ltda.

Razón Social : Industrial de Limache Ltda.  
Dirección : Av. Eastman 3001  
Comuna : Olmué  
Ciudad : Olmué  
Teléfonos : 54 33 441-330  
54 33 441-327  
54 33 441-060  
Fax : 54 33 441-310  
E-Mail : industrial-limache@indeli.cl  
Web : www.indeli.cl

#### Ejecutivos Cargo

Gte. General : Teodoro Storm Hidalgo  
Presidente : Teodoro Storm Báez  
Gte. Administración y Finanzas : Nelson Olivera L.  
Gte. Administración: Christian Von Bennewitz R.  
Gta. Comercio Exterior : Karin Storm H.

#### Ingebolt Ltda.

Razón Social : Ingebolt Ltda.  
Dirección : Las Dalias 2130  
Comuna : Macul  
Ciudad : Santiago  
Teléfonos : 56 02 238-0716  
56 02 238-1432  
56 02 239-0058  
Fax : 56 02 237-3087  
E-Mail : info@ingebolt.cl  
Web : www.ingebolt.cl

#### Ejecutivos Cargo

Gta. General : Cecilia Godoy V.  
Director-Gte. : Ricardo Naulín Rojas

#### Ingeniería de Transportes Nacionales Ltda. (Acar)

Razón Social : Ingeniería de Transportes Nacionales Ltda.  
Dirección : Ferrari 9290  
Comuna : Lo Espejo  
Ciudad : Santiago  
Teléfonos : 56 02 854-0870  
56 09 905-5466  
Fax : 56 02 854-3458  
E-Mail : l.gallinato@acar.cl  
Web : www.acar.cl

#### Ejecutivos Cargo

Gte. General : Luis A. Gallinato M.

#### Ing. Mzta. y Montajes Héctor Vega Z. Ltda.

Razón Social : Ing. Mzta. y Montajes Héctor Vega Z. Ltda.  
Dirección : Los Lingües 15 Lomas Coloradas  
Comuna : San Pedro de la Paz  
Ciudad : Concepción  
Teléfono : 56 41 239-0891  
Fax : 56 41 239-1307  
E-Mail : cnova@ihv.cl  
Web : www.ihv.cl

#### Ejecutivos Cargo

Gte. General : Héctor Vega Zúñiga

#### Ingema Ltda.

Razón Social : Ingeniería y Maestría Ltda.  
Dirección : Galvarino 2183  
Comuna : Concepción  
Ciudad : Concepción  
Teléfono : 56 41 291-3555  
Fax : 56 41 223-6482

#### Ingeniería y Comercial Finamet Ltda.

Razón Social : Ingeniería y Comercial Finamet Ltda.  
Dirección : Ventus 1928  
Comuna : Concepción  
Ciudad : Concepción  
Teléfono : 56 41 225-3967  
Fax : 56 41 225-3967

#### Inserco

#### (Ingeniería y Servicios Inserco Ltda.)

Razón Social : Inserco (Ingeniería y Servicios Inserco Ltda.)  
Dirección : Cerro Los Cóndores 080 Of. Loteo Portezuelo  
Comuna : Quilicura  
Ciudad : Santiago  
Teléfono : 56 02 738-5696  
Fax : 56 02 738 -5720  
E-Mail : inserco@inserco.cl  
Web : www.inserco.cl

#### Ejecutivos Cargo

Gte. General : Walter Chinchón B.  
Gta. Administración y Finanzas : Valeska Silva Cartes  
Gte. de Operaciones : Álvaro Salgado Corvalán

#### Insermet Ltda.

Razón Social : Carlos Cisterna y Compañía Ltda.  
Dirección : Lautaro 2165  
Comuna : Concepción  
Ciudad : Concepción  
Teléfono : 56 41 225-3078  
Fax : 56 41 225-6050

#### Intamec Mecánica Industrial

Razón Social : Reyes y Acosta Ltda.  
Dirección : Quinta Avenida 1371  
Comuna : San Miguel  
Ciudad : Santiago  
Teléfono : 56 02 524-9434  
Fax : 56 02 524-9434  
E-Mail : daniloreyesacosta@yahoo.es  
Web : www.intamec.cl

#### Ejecutivos Cargo

Gte. General : Mario Aroldo Reyes P.

#### Jorge Corsen e Hijos Ltda.

Razón Social : Constructora Industrial Jorge Corsen e Hijos Ltda.  
Dirección : Vicuña 149 Barrio Industrial  
Comuna : Anfogasta  
Ciudad : Anfogasta  
Teléfonos : 56 55 551-510  
56 55 231-456  
56 55 231-880  
Fax : 56 55 551-513

#### Ejecutivos Cargo

General : Jorge Corsen  
Management General : Alfredo Corsen

#### Jomaco Ltda.

Razón Social : Mazú y Cia. Ltda.  
Dirección : Av. Padre Alberto Hurtado 4330  
Comuna : Antofagasta  
Ciudad : Antofagasta  
Teléfono : 56 55 227-669  
Fax : 56 55 227-669

#### Juan Carlos Camus Yáñez

Razón Social : Juan Carlos Camus Yáñez  
Dirección : Nazareno s/n Jesús St 4647 Chimba  
Comuna : Antofagasta  
Ciudad : Antofagasta  
Teléfono : 56 55 214-971  
Fax : 56 55 214-971  
Web : www.copin.cl

#### Liborio Álvarez San Martín

Razón Social : Liborio Álvarez San Martín  
Dirección : Pedro Aguirre Cerda 2995  
Comuna : San Pedro de la Paz  
Ciudad : Concepción  
Teléfono : 56 41 227-9399  
Fax : 56 41 227-9399

### Llorente Industrial S.A.

Razón Social : Llorente Industrial S.A.  
Dirección : Barrio Industrial - Sitio 6  
Carretera Huasco  
Comuna : Vallena  
Ciudad : Vallena  
Teléfonos : 56 51 614-103  
56 51 614-791  
Fax : 56 51 614-123  
E-Mail : dilorente@llorente.cl  
Web : www.llorente.cl

#### Ejecutivos Cargo

Gte. General : Daniel Llorente Viñales  
Gta. Unidad de Negocios : Loreto Llorente Viñales  
Obra Gruesa : Orlando Díaz Rojas  
Gte. de Contratos : Daniel Llorente G.  
Pdte. Directorio : Daniel Llorente G.  
Ingeniero de Ventas : Marco Navarrete P.

### Maestranza Alemania Ltda.

Razón Social : Maestranza Alemania Ltda.  
Dirección : Freire 1320 El Belloto  
Comuna : Quilpué  
Ciudad : Quilpué  
Teléfono : 56 32 294-2244  
Fax : 56 32 294-2680  
E-Mail : maestranza.alemania@mies.cl  
Web : www.mies.cl

#### Ejecutivos Cargo

Pdte. Directorio : Hermann Mies Schmitz  
Gte. General : David Mies Moreno  
Gte. de Finanzas : Rodolfo Mies Moreno  
Jefe de Personal : Antonio Saravia G.

### Maestranza Alí S.A.

Razón Social : Maestranza Alí S.A.  
Dirección : Av. Las Industrias 4930  
(Ex Ruta 5 Sur Km. 505,4)  
Comuna : Los Ángeles  
Ciudad : Los Ángeles  
Teléfono : 56 43 360-255  
Fax : 56 43 360-255  
E-Mail : maestranza@ali.cl  
Web : www.ali.cl

#### Ejecutivos Cargo

Gte. General : Luis Alí Córdova  
Gte. de Producción: Patricio Alí Córdova

### Maestranza Arbal

Razón Social : Armando Segundo Balotta Castagnolli  
Dirección : Paicaví 2495  
Comuna : Concepción  
Ciudad : Concepción  
Teléfono : 56 41 224-0821  
Fax : 56 41 224-0822

### Maestranza Andes

Razón Social : Manuel Ruiz Jerez y Cía. Ltda.  
Dirección : Av. Los Ríos 600  
Comuna : Laja  
Ciudad : Concepción

Teléfonos : 56 43 533-873  
56 43 533-874  
56 43 461-356  
Fax : 56 43 533-873  
E-Mail : andes.ruiz@entelchile.net

#### Ejecutivos Cargo

Gte. General : Manuel Ruiz Jerez  
Jefa administrativa : Janeth Miranda Muñoz

### Maestranza Beth y Cía. Ltda.

Razón Social : Maestranza Beth y Cía. Ltda.  
Dirección : Calle Amunátegui 180  
Comuna : Villa Alemana  
Ciudad : Valparaíso  
Teléfono : 56 32 295-6093  
56 32 253-1279  
56 32 253-1270  
Fax : 56 32 295-5185  
E-Mail : ojeda@metalurgica.cl  
Web : www.beth.cl

#### Ejecutivos Cargo

Gte. General : Gerardo Beth Marcoleta  
Gta. Administración y Finanzas : Catherine Manzano  
Gte. de Operaciones : Jorge Durán  
Gte. CACP : Pablo Pena

### Maestranza Cantele Ltda.

Razón Social : Maestranza Cantele Ltda.  
Dirección : Av. Salvador Allende 537  
Comuna : San Joaquín  
Ciudad : Santiago  
Teléfono : 56 02 553-3990  
Fax : 56 02 553-0912  
E-Mail : cantele@cantele.cl  
Web : www.cantele.cl

#### Ejecutivos Cargo

Gte. General : Italo Cantele Bertolone  
Gte. de Producción: Claudio Cantele B.

### Maestranza Cerrillos S.A.

Razón Social : Maestranza Cerrillos S.A.  
Dirección : Gran Bretaña 5613  
Comuna : Talcahuano  
Ciudad : Concepción  
Teléfono : 56 41 279-2050  
Fax : 56 41 279-2051  
E-Mail : cerrillos@maestranzacerillos.cl  
Web : www.maestranzacerillos.cl

#### Ejecutivos Cargo

Gte. General : Patricio Arangua Bustos  
Gte. Administración y Finanzas : José Grandón Divizzio  
Gte. Planta Talcahuano y Pta. Arenas : Adrián Bobadilla O.  
Gte. : Renzo Trabucco E.

#### Sucursal Punta Arenas

Dirección : Km. 10.5 Norte  
Ciudad : Punta Arenas  
Teléfono : 56 61 696-208  
Fax : 56 61 696-208

#### Sucursal Santiago

Dirección : Av. Providencia 199

Piso 5  
Comuna : Providencia  
Ciudad : Santiago  
Teléfono : 56 02 414-4760  
Fax : 56 02 225-5040

### Maestranza Delgado

Razón Social : Estructuras Delgado Ltda.  
Dirección : Las Acacias 02500  
Comuna : San Bernardo  
Ciudad : Santiago  
Teléfono : (56-2) 442 41 00  
Fax : (56-2) 442 41 41  
E-Mail : ventas@emdelgado.cl  
Web : www.emdelgado.cl

#### Ejecutivos Cargo

Gerente General : Javier Delgado Vásquez  
Gte. Adm. y Fin. : Francisco Cruces  
Gte. de Producción: Erwin Manríquez  
Gte. Planificación y Control de Materiales : Marcos Escobar Álvarez  
Gte. de Calidad : Rodrigo García Zurita

### Maestranza Diesel Ltda.

Razón Social : Maestranza Diesel Ltda.  
Dirección : Santa Elena 1433  
Comuna : Santiago  
Ciudad : Santiago  
Teléfono : 56 02 550-2000  
Fax : 56 02 555-0938  
E-Mail : susconsultas@md.cl  
Web : www.md.cl

#### Ejecutivos Cargo

Gte. General : Werner Jakob  
Gte. Div. Fluidos : Luis Américo Rodríguez  
Gte. Div. Oleohidráulica y Maestranza : Marcelo Celis  
Gte. Div. Transmisiones y Energía : Alex Arriagada  
Jefe Zonal (Suc. Antofagasta) : Pedro Retamal S.  
Jefe Zonal (Suc. Antofagasta) : Marcelo Cabezas O.  
Jefe Sucursal (Concepción) : Claudio Damele K.  
Jefe Div. Fluidos Zona Sur (Suc. Concepción) : Octavio Mellado Alarcón

#### Sucursal Antofagasta

Dirección : Juan Glasinovic 485  
Comuna : Antofagasta  
Ciudad : Antofagasta  
Teléfono : 56 55 354-900  
Fax : 56 55 354-990  
Email : susconsultas@md.cl

#### Sucursal Concepción

Dirección : Camino a Penco 3054 Lote C, Galpón 2B  
Comuna : Concepción  
Ciudad : Concepción  
Teléfono : 56 41 290-7500  
Fax : 56 41 238-2495  
Email : susconsultas@md.cl  
Web : www.md.cl

### Maestranza Dpy

Razón Social : Davor José Petricio Yasic  
Dirección : Juan Glasinovic 455  
Comuna : Antofagasta

Ciudad : Antofagasta  
Teléfono : 56 55 231-068  
Fax : 56 55 232-748

### Maestranza El Salar

Razón Social : Ingeniería y Maestranza El Salar Ltda.  
Dirección : Av. Salvador Allende 561  
Comuna : Antofagasta  
Ciudad : Antofagasta  
Teléfonos : 56 55 419-556  
56 55 419-558  
56 55 419-557  
Fax : 56 55 419-558  
E-Mail : gerencia@maestranzaelsalar.cl  
Web : www.maestranzaelsalar.cl

### Ejecutivos Cargo

Gte. General : Juana López Becerra  
Gte. de Operaciones : Manuel López Becerra

### Maestranza Gordillo Ltda.

Razón Social : Maestranza Gordillo Ltda.  
Dirección : Huamachuco 13025 La Chimba  
Comuna : Antofagasta  
Ciudad : Antofagasta  
Teléfono : 56 55 205-901  
56 55 205-902  
Fax : 56 55 205-903  
E-Mail : maestranza@gordillo.cl  
Web : www.gordillo.cl

### Ejecutivos Cargo

Gte. General : Ronaldo Gordillo Berríos  
Gte. de Gestión : Héctor Valencia Flores  
Gte. de Operaciones : Rodrigo Gordillo P.

### Maestranza Hetol

Razón Social : Maestranza Hetol  
Dirección : Eusebio Lillo 261  
Comuna : Valparaíso  
Ciudad : Valparaíso  
Teléfono : 56 32 221-4416  
Fax : 56 32 225-2741  
E-Mail : hetol@terra.cl

### Maestranza Industrial Ltda.

Razón Social : Maestranza Industrial Ltda.  
Dirección : El Carmen 1433 (Paicaví Altura 2400)  
Comuna : Concepción  
Ciudad : Concepción  
Teléfono : 56 41 224-6473  
Fax : 56 41 224-6473  
Web : www.prommec.cl

### Maestranza Jotahe

Razón Social : Tapia Herrera José Adrián y Otro  
Dirección : Ejército 1180  
Comuna : Concepción  
Ciudad : Concepción  
Teléfono : 56 41 222-1880  
Fax : 56 41 222-1880

### Maestranza Industrial Maldonado

Razón Social : Jorge Andrés Maldonado Fica  
Dirección : Villagrán 255  
Comuna : Cañete  
Ciudad : Concepción  
Teléfonos : 56 41 261-1289  
56 41 261-3492  
56 41 261-1967  
Fax : 56 41 261-1289  
E-Mail : info@maestranzamaldonado.cl  
Web : www.maestranzamaldonado.cl

### Ejecutivos Cargo

Gte. General : Jorge Maldonado Fica

### Maestranza Mekano

Razón Social : Sven Alex Sielfeld Figueroa  
Dirección : Av. Bernardo O' Higgins 2909  
Comuna : San Antonio  
Ciudad : Valparaíso  
Teléfono : 56 35 285-218  
Fax : 56 35 285-218  
E-Mail : sielfeld@tie.cl

### Ejecutivos Cargo

Gte. General : Sven Sielfeld Figueroa

### Maestranza Metalíng

Razón Social : Rosamel Segundo Neira Poblete  
Dirección : Colo Colo 1774  
Comuna : Concepción  
Ciudad : Concepción  
Teléfono : 56 41 223-6173  
Fax : 56 41 223-6173

### Maestranza Metalmecánica Lincoln

Razón Social : Juan Antonio Tapia Ulloa  
Dirección : Abraham Lincoln 302  
Comuna : Concepción  
Ciudad : Concepción  
Teléfono : 56 41 238-0407  
Fax : 56 41 238-0407  
E-Mail : mmlincoln@gmail.com

### Ejecutivos Cargo

Gte. General : Jorge Tapia Ladino

### Maestranza Neira

Razón Social : Rosamel Neira Neira  
Dirección : Colo Colo 1645  
Comuna : Concepción  
Ciudad : Concepción  
Teléfono : 56 41 222-4319  
Fax : 56 41 223-3490

### Maestranza Rivera

Razón Social : Soc. Comercial e Industrial Maestranza Riveros Ltda.  
Dirección : Av. Pedro Aguirre Cerda 7761  
Comuna : Antofagasta

Ciudad : Antofagasta  
Teléfono : 56 55 231-837  
Fax : 56 55 236-684  
Web : www.maestranzariveros.cl

### Maestranza Riveros Ltda.

Razón Social : Soc Comercial e Industrial Maestranza Riveros Ltda.  
Dirección : Aguas Calientes 534 - Of. Sector La Chimba  
Comuna : Antofagasta  
Ciudad : Antofagasta  
Teléfono : 56 55 211-400  
Fax : 56 55 211-400  
E-Mail : oriveros@maestranzariveros.cl  
Web : www.maestranzariveros.cl

### Ejecutivos Cargo

Gerente : Alejandro Riveros

### Maestranza San Juan

Razón Social : Muñoz Montero y Cia. Ltda.  
Dirección : Molina Lavín 01750  
Comuna : Quinta Normal  
Ciudad : Santiago  
Teléfono : 56 02 773-5782  
Fax : 56 02 773-5782  
E-Mail : maestranza@mm-sanjuan.cl  
Web : www.mundopyme.cl/sanjuan

### Ejecutivos Cargo

Gte. General : Jorge Muñoz Montero  
Jefe de Producción : Jorge Muñoz Sánchez  
Contador : Juan Muñoz Sánchez  
Administrativo : Juan Muñoz Sánchez

### Maestranza Satec

Razón Social : Elías Daniel Arias Ferreira  
Dirección : Ongolmo 2315  
Comuna : Concepción  
Ciudad : Concepción  
Teléfono : 56 41 222-4087  
Fax : 56 41 222-4038  
Web : www.satec.cl

### Maestranza Schwarze y Bernabé Ltda.

Razón Social : Maestranza Schwarze y Bernabé Ltda.  
Dirección : Barrio Industrial - Sitio 3 Carretera a Huasco  
Comuna : Vallepar  
Ciudad : Vallepar  
Teléfonos : 56 51 611-859  
56 51 615-281  
Fax : 56 51 615-281  
E-Mail : sbmtza@entelchile.net  
Web : www.sbmaestranza.cl

### Ejecutivos Cargo

Gte. General : Pedro Bernabé Alday

### Maestranza Tecnopal

Razón Social : Ruperto Antonio Villegas Arteaga



Dirección : Av. Antonio Rendic 5336  
Comuna : Antofagasta  
Ciudad : Antofagasta  
Teléfono : 56 55 282-053  
Fax : 56 55 282-053

### **Maestranza Veas y Cía. Ltda.**

Razón Social : Maestranza Veas y Cía. Ltda.  
Dirección : Eleuterio Ramírez 475  
Comuna : Antofagasta  
Ciudad : Antofagasta  
Teléfono : 56 55 251-013  
56 55 497-600  
Fax : 56 55 228-776  
E-Mail : veas@empresasveas.cl  
Web : www.veas.co.cl

#### **Ejecutivos Cargo**

Gte. General : Germán Veas  
Sales/Marketing /Advertising : Orlando Veas  
Gte. de Operaciones : Patricio Veas

### **Maestranza Vic Mar Ltda.**

Razón Social : Maestranza Vic Mar Ltda.  
Dirección : Av. Arrayán 162 Tejas Verdes  
Comuna : San Antonio  
Ciudad : Valparaíso  
Teléfonos : 56 35 281-800  
56 35 284-016  
Fax : 56 35 281-800  
E-Mail : Victorroman@entelchile.net

#### **Ejecutivos Cargo**

Gte. General : Víctor Román Merino  
Contadora General : Isabel Hernández P.  
Jefe de Personal : Miguel Córdova Ureta

### **Maestranza y Fundación Vespucio S.A.**

Razón Social : Maestranza y Fundación Vespucio S.A.  
Dirección : Av. Américo Vespucio 1020  
Comuna : Pudahuel  
Ciudad : Santiago  
Teléfono : 56 02 589-2900  
Fax : 56 02 601-8617  
E-Mail : dcomercial@maestranzavespucio.cl  
Web : www.Mvespucio.cl

#### **Ejecutivos Cargo**

Gte. General : Marcelo Saavedra T.  
Gte. Administración y Finanzas : Nelson Vergara Ríos  
Subgte. Comercial : Ricardo Ávila Riquelme

### **Maestranza y Metalúrgica Cáceres Ltda.**

Razón Social : Maestranza y Metalúrgica Cáceres Ltda.  
Dirección : Andes 2860  
Comuna : Santiago  
Ciudad : Santiago  
Teléfonos : 56 02 681-3099  
56 02 681-8224  
Fax : 56 02 681-1219

E-Mail : maestranzacaceres@gmail.com

#### **Ejecutivos Cargo**

Gte. General : Raúl Cáceres

### **Manufacturas Acero Cobre Ltda.**

Razón Social : Manufacturas Acero Cobre Ltda.  
Dirección : Av. Las Esteras Norte 2480  
Comuna : Quilicura  
Ciudad : Santiago  
Teléfonos : 56 02 623-8841  
56 02 623-4403  
Fax : 56 02 623-2715  
E-Mail : inv.quil@inversionesquilicura.cl

#### **Ejecutivos Cargo**

Gte. General : Alejandro Fortín Medina  
Gte. de Ventas : Erick Fortín Dulcic  
Gte. de RRHH. : Miguel Martínez Solano  
Jefe de Abastecimiento : Carlos Echeverría Moya

### **Manufacturas Metálicas Ebro Ltda.**

Razón Social : Manufacturas Metálicas Ebro Ltda.  
Dirección : Av. Central 355 - La Selva  
Comuna : San Bernardo  
Ciudad : Santiago  
Teléfono : 56 02 857-2587  
Fax : 56 02 857-2587  
E-Mail : ebro Ltda@123click.cl  
Web :

#### **Ejecutivos Cargo**

Gte. General : Horacio Vicente Molina  
Gte. Administración y Finanzas : Fernando Ramírez E.  
Gte. de Operaciones : César Vicente Molina

### **Mainco Ltda.**

Razón Social : Maestranza Industrial y Comercial Ltda.  
Dirección : Lautaro 2342  
Comuna : Concepción  
Ciudad : Concepción  
Teléfono : 56 41 224-1764  
Fax : 56 41 223-5788

### **Manuel Antonio Barraza Vega**

Razón Social : Manuel Antonio Barraza Vega  
Dirección : Elías Aránguiz 8183  
Comuna : Antofagasta  
Ciudad : Antofagasta  
Teléfono : 56 55 775-694  
Fax : 56 55 775-694

### **Mario Antonio Monardes González**

Razón Social : Mario Antonio Monardes González  
Dirección : Iquique 6231  
Comuna : Antofagasta

Ciudad : Antofagasta  
Teléfono : 56 55 484-750

### **Mauricio Hochschild S.A.I.C.**

Razón Social : Mauricio Hochschild S.A.I.C.  
Dirección : Av. Senador Jaime Guzmán Errázuriz 3535  
Comuna : Renca  
Ciudad : Santiago  
Casilla : 153-D  
Teléfono : 56 02 473-6600  
Fax : 56 02 641-1323  
E-Mail : santiagomh@mhochschild.cl  
Web : www.mhochschild.cl

#### **Ejecutivos Cargo**

Gte. General : José Manuel Sanhueza G.  
Gte. Comercial : Cristián Galarce

### **Metalmecánica Moh**

Razón Social : Mario Guillermo Obligado Humeres  
Dirección : La Chimba Manzana 28 Sitio 1  
Comuna : Antofagasta  
Ciudad : Antofagasta  
Teléfono : 56 55 211-219  
Fax : 56 55 211-017

### **Metalmecánica Rds**

Razón Social : Roberto Osvaldo Domínguez Silva  
Dirección : Av. Antonio Rendic 4984 Depto. B21  
Comuna : Antofagasta  
Ciudad : Antofagasta  
Teléfono : 56 55 285-890  
Fax : 56 55 285-890

### **Metalnor**

Razón Social : Sucesión Carlos Álvarez S.A.  
Dirección : Chalinga 207 Barrio Industrial  
Comuna : Antofagasta  
Ciudad : Antofagasta  
Teléfono : 56 55 231-764  
56 55 278-168  
Fax : 56 55 231-013  
E-Mail : empresa@metalnor-afta.cl  
Web : www.metalnor.afta.cl

#### **Ejecutivos Cargo**

Gte. de Operaciones : Luis C. Alvarado A.  
Gte. General : Carmen G. Álvarez B.  
Gte. Administración y Finanzas : Paola Andrea Flores S.

### **Metalúrgica FAT Ltda.**

Razón Social : Metalúrgica FAT Ltda..  
Dirección : Camino El Noviciado Parcela 3, Ruta 68 Km. 17.1/2  
Comuna : Pudahuel  
Ciudad : Santiago  
Teléfono : 56 02 355 -5100

Fax : 56 02 355 -5199  
E-Mail : gerencia@fat.cl  
Web : www.fat.cl  
www.asdchile.cl

#### **Ejecutivos Cargo**

Gte. General : Fernando Acuña Tagle  
Subgte. General : Fernando Acuña B.  
Gte. de Finanzas : Soledad Acuña Brücher  
Gte. Comercial : Igor Scroff Aliaga

#### **Mecánica Bacigalupo y Cía. Ltda.**

Razón Social : Sociedad Industrial Mecánica Bacigalupo y Cía. Ltda.  
Dirección : Chacabuco 2184  
Comuna : Valparaíso  
Ciudad : Valparaíso  
Teléfono : 56 32 223-4358  
56 32 213-3814  
Fax : 56 32 221-3814  
E-Mail : maestranza@basigalupo.cl  
Web : www.bacigalupo.cl

#### **Ejecutivos Cargo**

Gte. General : Luis Bacigalupo

#### **Metalmack Ltda.**

Razón Social : Metalmack Ltda.  
Dirección : Mario Ortega s/n  
Comuna : Los Lirios  
Ciudad : Requínoa  
Teléfono : 56 72 954-343  
Fax : 56 72 954-344  
E-Mail : dmackenzie@metalmack.cl  
Web : www.metalmack.cl

#### **Ejecutivos Cargo**

Gte. General : Donald Mackenzie G.

#### **Metalmec Lyl Ltda.**

Razón Social : Yañez y del Pino Ltda.  
Dirección : Carlos Salas Herrera 4229  
Comuna : Conchalí  
Ciudad : Santiago  
Teléfonos : 56 02 736-4192  
56 02 736-3558  
56 02 736-4212  
Fax : 56 02 736-4201  
E-Mail : geronimo.yanez@metalmeclyl.cl

#### **Ejecutivos Cargo**

Gte. General : Gerónimo Yañez Loyola

#### **Metalúrgica Arica**

Razón Social : Metalúrgica Arica  
Dirección : Av. Argentina 3081  
Comuna : Arica  
Ciudad : Arica  
Teléfono : 56 58 212-888  
56 58 217-266  
Fax : 56 58 212-531  
E-Mail : metar@entelchile.net

#### **Ejecutivos Cargo**

Gte. General : Roberto Quintana B.

#### **Metalúrgica Gutiérrez**

Razón Social : Metalúrgica Gutiérrez  
Dirección : Guido Beck de Ramberga 774-776  
Comuna : Padre Las Casas  
Ciudad : Temuco  
Teléfono : 56 45 213-148  
Fax : 56 45 213-148  
E-Mail : gerencia@metalurgicagutierrez.cl  
Web : www.metalurgicagutierrez.cl

#### **Ejecutivos Cargo**

Propietario : Joel Gutiérrez Orellana

#### **Metalúrgica Ruzich Ltda.**

Razón Social : Metalúrgica Ruzich Ltda.  
Dirección : Av. Libertador Bernardo O' Higgins 658  
Comuna : Punta Arenas  
Ciudad : Punta Arenas  
Teléfono : 56 61 241-592  
Fax : 56 61 241-592  
E-Mail : Metalúrgica.ruzich@gmail.com

#### **Ejecutivos Cargo**

Gte. General : Santiago Ruzich R.

#### **Nelson Enrique Malla Muñoz**

Razón Social : Nelson Enrique Malla Muñoz  
Dirección : Av. Mejillones 5194  
Comuna : Antofagasta  
Ciudad : Antofagasta  
Teléfono : 56 55 262-273  
Fax : 56 55 262-273

#### **Orecal**

Razón Social : Marco Antonio Orellana Parra  
Dirección : Lincoyán 870  
Comuna : Concepción  
Ciudad : Concepción  
Teléfono : 56 41 222-3509  
Fax : 56 41 222-3509

#### **Pedro Eduardo Cordero Castro**

Razón Social : Pedro Eduardo Cordero Castro  
Dirección : Lautaro 2258  
Comuna : Concepción  
Ciudad : Concepción  
Teléfono : 56 41 224-6142  
Fax : 56 41 224-6142

#### **Petricio Industrial Santiago S.A.**

Razón Social : Petricio Industrial Santiago S.A.  
Dirección : Panamericana Norte N° 5935  
Comuna : Conchalí  
Ciudad : Santiago  
Teléfono : 56 02 623 -0117  
Fax : 56 02 623 -9259  
E-Mail : petricio@petricio.cl  
Web : www.petricio.cl

#### **Ejecutivos Cargo**

Gte. General : Iván Petricio Kazazian  
Gte. Administración y Finanzas : Maral Petricio

#### **Polimin Comercial e Industrial Ltda.**

Razón Social : Polimin Comercial e Industrial Ltda.  
Dirección : Los Pamperos 424 (Recoleta Alt. 2.000)  
Comuna : Recoleta  
Ciudad : Santiago  
Teléfonos : 56 02 770-9000  
56 02 621-9092  
56 02 621-9020  
Fax : 56 02 621-8811  
E-Mail : polimin@polimin.com  
Web : www.polimin.com

#### **Ejecutivos Cargo**

Gte. General : Carlos Stipicic

#### **Presermec Ltda.**

Razón Social : Prestación de Servicios Mecánicos Ltda.  
Dirección : Camino a Coronel Km. 15  
Comuna : Concepción  
Ciudad : Concepción  
Teléfono : 56 41 239-0566  
Fax : 56 41 239-0566

#### **Proindar S.A. (Provedora Ind. Arrigoni S.A.)**

Razón Social : Proindar S.A. (Provedora Ind. Arrigoni S.A.)  
Dirección : Av. Presidente Eduardo Frei Montalva 20720  
Comuna : Lampa  
Ciudad : Santiago  
Teléfono : 56 02 829 -9000  
Fax : 56 02 829-9030  
E-Mail : proindar@proindar.cl  
Web : www.proindar.cl

#### **Ejecutivos Cargo**

Gte. General : Julio Loyola Arancibia

#### **Proyectos de Ingeniería Metalplastic Ltda.**

Razón Social : Proyectos de Ingeniería Metalplastic Ltda.  
Dirección : Av. Santa Rosa 1186  
Comuna : Santiago  
Ciudad : Santiago  
Teléfono : 56 02 481-1920  
56 02 442-8585  
Fax : 56 02 442-8585  
E-Mail : jaime.aburto@metalplasticltda.cl  
Web : www.metalplasticltda.cl

#### **Ejecutivos Cargo**

Administración y Finanzas : Natalia Aburto Salfate  
Gte. General : Jaime Aburto Soto

### Rectimotora

Razón Social : Rectificadora y Reconstructora de Motores  
Dirección : Colombia 650  
Comuna : Antofagasta  
Ciudad : Antofagasta  
Teléfono : 56 55 268-891  
Fax : 56 55 268-891

### Reinike Ltda.

Razón Social : Reinike Ltda.  
Dirección : Av. Los Libertadores Sitio 23 Carretera Gral. San Martín 16500, Loteo Industrial Los Libertadores  
Comuna : Colina  
Ciudad : Santiago  
Teléfono : 56 02 490-1800  
Fax : 56 02 490-1810  
E-Mail : ventas@reinike.cl  
Web : www.reinike.cl

### Ejecutivos Cargo

Gte. General : Mario Reinike Lorenzini  
Director Gte. : Armin Reinike Lorenzini  
Gte. Administración y Finanzas : Fernando Valenzuela F.  
Gte. : Julio Seguic Zerán  
Gte. Comercial : Cristián Meyer Lozano  
Subgte. de Ventas : Javier Mateluna Molina  
Subgte. : René Vidal Véjar

### Romer Ingeniería y Construcción Ltda.

Razón Social : Romer Ingeniería y Construcción Ltda.  
Dirección : Camino Viejo a Cajón 09074 Km. 6  
Comuna : Temuco  
Ciudad : Temuco  
Teléfonos : 56 45 920-750  
56 45 920-758  
56 09 8517-3898  
Fax : 56 45 262-954  
E-Mail : ingeniería@romer.cl  
Web : www.romer.cl

### Ejecutivos Cargo

Gte. Técnico : Juan F. Romero M.  
Gte. Técnico : Leonardo Romero M.  
Rpte. Legal : Verónica Muñoz

### Sermiind Ltda.

Razón Social : Soc. Comercial Servicios Mineria e Industria Ltda.  
Dirección : Obispo Larraín 0641  
Comuna : Rancagua  
Ciudad : Rancagua  
Teléfonos : 56 72 262-103  
56 72 262-954  
56 09 343-9761  
Fax : 56 72 262-954  
E-Mail : sermiind@gmail.com  
Web : www.sermiind.cl

### Ejecutivos Cargo

Gte. Administración y Finanzas : Guillermo González  
Gte. General : Alejandro González G.  
Rpte. Legal : Guillermo González R.

### Servicios Integrales Especializ. Mecánicos y Construcción Siemec Ltda.

Razón Social : Servicios Integrales Especializ. Mecánicos y Construcción Siemec Ltda.  
Dirección : Sucre 571  
Comuna : Antofagasta  
Ciudad : Antofagasta  
Teléfono : 56 55 485-743  
Fax : 56 55 485-732

### Servindustria Ltda.

Razón Social : Servindustria Ltda.  
Dirección : El Salitre 8030 - Barrio Industrial  
Comuna : Antofagasta  
Ciudad : Antofagasta  
Teléfono : 56 55 233-136  
Fax : 56 55 231-584  
E-Mail : servindustria@tie.cl

### Ejecutivos Cargo

Gte. General : Gastón Soto Ramírez  
Jefe de Personal : Armando Soto Ramírez

### Servipernos

Razón Social : Ibañez Tedford y Compañía Ltda.  
Dirección : Manuel Rodríguez 1137  
Comuna : Concepción  
Ciudad : Concepción  
Teléfono : 56 41 279-2497

### Sigu Ingeniería y Construcción

Razón Social : Sigu Ingeniería y Construcción  
Dirección : Jaime Repullo 286 - Barrio Industrial Perales  
Comuna : Talcahuano  
Ciudad : Talcahuano  
Teléfonos : 56 41 258-5235  
56 41 258-5693  
Fax : 56 41 258-6171  
E-Mail : sigu@sigu.cl  
Web : www.sigu.cl

### Ejecutivos Cargo

Gte. General : Juan E. Silefeld G.  
Jefe Gral. de Terreno : Reinaldo Giusti Hidalgo  
Jefe de Ingeniería : Gustavo Mahnn S.  
Contadora General : Liliana Espinoza Cuevas

### Soc. Comercial e Industrial Ingemec Ltda.

Razón Social : Soc. Comercial e Industrial Ingemec Ltda.  
Dirección : Pedro Aguirre Cerda 11480  
Comuna : Antofagasta  
Ciudad : Antofagasta  
Teléfono : 56 55 211-225  
Fax : 56 55 211-225

### Sociedad Metalmecánica Lourdes S.A.

Razón Social : Sociedad Metalmecánica Lourdes S.A.  
Dirección : Germán Riesco 2097 - Cerro Los Placeres  
Comuna : Valparaíso  
Ciudad : Valparaíso  
Teléfono : 56 32 211-6491  
Fax : 56 32 261-2351  
E-Mail : contacto@metalmeccanicalourdes.cl  
Web : www.metalmeccanicalourdes.cl

### Ejecutivos Cargo

Dueño : Nelson González  
Rpte. Legal : Miriam Soto Montero  
Jefe de Taller : Manuel Barrera

### Soldaduras Mauricio

Razón Social : Iván Segundo Pereira Cortés  
Dirección : Venezuela 729  
Comuna : Antofagasta  
Ciudad : Antofagasta  
Teléfono : 56 55 263-849  
Fax : 56 55 263-849

### Steel Service S.A.

Razón Social : Steel Service S.A.  
Dirección : Av. Senador Jaime Guzmán Errázuriz 3527  
Comuna : Renca  
Ciudad : Santiago  
Teléfono : 56 02 473-6600  
Fax : 56 02 641-1323  
E-Mail : jmsanhueza@mhochschild.cl  
Web : www.mhochschild.cl

### Ejecutivos Cargo

Gte. General : José M. Sanhueza G.  
Gte. Planta : Joel Vásquez V.

### Talmetano

Razón Social : Fernando Raúl Rozas Paycho  
Dirección : Castro 5963  
Comuna : Antofagasta  
Ciudad : Antofagasta  
Teléfono : 56 55 238-472  
Fax : 56 55 233-391

### Técnicas de Reparación para Maquinaria Pesada Ltda.

Razón Social : Técnicas de Reparación para Maquinaria Pesada Ltda.  
Dirección : Sierra Nevada 10584  
Comuna : Antofagasta  
Ciudad : Antofagasta  
Teléfono : 56 55 210-634  
Fax : 56 55 210-634

### Torín y Cía.

Razón Social : Charles Wall y Compañía Ltda.

# MATCO

enfierradura constructiva



Certificación ISO 9001

**SOPORTE  
ESPECIALIZADO  
PARA CADA OBRA**

[www.matco.cl](http://www.matco.cl)



## EDIFICACION E INFRAESTRUCTURA

Generamos soluciones para el desarrollo de obras civiles en altura y en la edificación comercial, fundamentales para agilizar la velocidad constructiva y el ahorro de costos en los proyectos.



## PROYECTOS INDUSTRIALES

Enfocamos nuestros servicios en obra, con énfasis en la ingeniería, asesoría técnica y prevención de riesgo, aplicando los más altos estándares de calidad en los procesos y materias primas para los sectores minería, energía, manufactura, forestal, entre otros.



## VIVIENDA

En nuestro esfuerzo por optimizar las obras de vivienda pública y privada, ofrecemos los mejores servicios en el apoyo técnico en terreno y productos complementarios.

### Santiago

Av. Presidente Eduardo Frei Montalva 5350,  
Renca  
Fono: (56 2) 328 49 00  
Fax: (56 2) 328 49 12

### Antofagasta

Aguas Verdes 344, Sector La Chimba,  
Antofagasta  
Fono: (56 55) 211 425  
Fax: (56 55) 211 419

### Bío Bío

Gran Bretaña 1200, Talcahuano  
Fono: (56 41) 256 2912  
Fax: (56 55) 256 2913

## MALLAS ELECTROSOLDADAS

- Reducción de peso en las estructuras.
- Rapidez en la instalación de la armadura.
- Eliminación de procesos.
- Disminución de la mano de obra.
- Mayor disponibilidad de diámetros.
- Confianza en la sección requerida de acero al contar con uniones soldadas.

## SOLUCIONES EN ARMADURAS DE ACERO

### CORTE Y DOBLADO

- Mejor calidad de las armaduras.
- Cero desperdicio.
- Eliminación de espacios físicos en la obra.
- Simple, seguro y operativo.
- Servicio post venta permanente.
- Mayor capacidad de respuesta y flexibilidad en las entregas.

[www.armacero.cl](http://www.armacero.cl)

Tel: (56 2) 544 9900



**ARMACERO®**

Dirección : Los Diamantes 851  
La Chimba  
Comuna : Antofagasta  
Ciudad : Antofagasta  
Teléfono : 56 55 211-588  
Fax : 56 55 480-184

### Tornería Veas

Razón Social : Maestranza Veas y Cía. Ltda.  
Dirección : Eleuterio Ramírez 475  
Comuna : Antofagasta  
Ciudad : Antofagasta  
Teléfono : 56 55 228-776  
Fax : 56 55 228-776  
Web : www.veas.co.cl

### Titán Industrias Tecnológicas de Desarrollo Proyectos de Ingeniería Ltda.

Razón Social : Titán Industrias  
Tecnológicas de  
Desarrollo Proyectos de  
Ingeniería Ltda.  
Dirección : Manuel Rodríguez 1615  
Comuna : Renca  
Ciudad : Santiago  
Teléfono : 56 02 641-2211  
56 02 641-2295  
Fax : 56 02 641-2223  
E-Mail : cramirez@titan.cl  
Fax : www.titan.cl

#### Ejecutivos Cargo

Gte. General : Sebastián Burr Cerda  
Gta. Recursos  
Humanos : Roxana Cáceres Labra  
Gte. Desarrollo  
y Producción : Rodrigo Labbé Carvajal  
Gte. Comercial : Claudio Ramírez Mora

### Tornería y Soldaduras Oliveros

Razón Social : Luis Antonio Oliveros Soto  
Dirección : Cruz 14  
Comuna : Concepción  
Ciudad : Concepción  
Teléfono : 56 41 279-9443  
Fax : 56 41 279-9443

### Vapor Industrial S.A.

Razón Social : Vapor Industrial S.A.  
Dirección : Calle Dos 9417 -  
Parque Industrial  
Américo Vespucio  
Comuna : Quilicura  
Ciudad : Santiago  
Teléfonos : 56 02 444-3119  
56 02 444-3100  
56 02 444-3110  
Fax : 56 02 444-3101  
E-Mail : ventas@vapor.cl  
Web : www.vaporindustrial.cl

#### Ejecutivos Cargo

Gte. General : Andrés Barreau Velasco  
Director Ejecutivo : Esteban Solari Bertoglia  
Gte. de  
Operaciones : Mauricio Parraguez A.  
Director Ejecutivo : Ronald Orchard S.  
Gte. de Ingeniería : Carlos Díaz P.

### Vihns

Razón Social : Maestranza Rudy  
Sánchez Compañía Ltda.  
Dirección : Calle Tres 753 - Barrio  
Industrial  
Comuna : El Belloto  
Ciudad : Quilpué  
Teléfonos : 56 32 294-1850  
56 32 294-2345  
56 32 294-1842  
Fax : 56 32 294-1850  
E-Mail : sellos@vihns.cl  
Web : www.vihns.cl

#### Ejecutivos Cargo

Rpte. Legal : Rudy Sánchez R.  
Gte. General : Rudy Villalobos S.

### Vilma Ramírez Cuevas Industrial y Cía. Ltda.

Razón Social : Vilma Ramírez Cuevas  
Industrial y Cía. Ltda.  
Dirección : 6 Norte Manzana 28  
Sitio 1B  
Comuna : Antofagasta  
Ciudad : Antofagasta  
Teléfono : 56 55 211-397  
Fax : 56 55 211-397  
E-Mail : vrcindus@vrcindustrial.cl  
Web : www.vrcindustrial.co.cl

#### Ejecutivos Cargo

Gte. General : Domingo Acevedo

### Visal S.A.

Razón Social : Visal S.A.  
Dirección : Los Topacios 532  
La Chimba  
Comuna : Antofagasta  
Ciudad : Antofagasta  
Teléfono : 56 55 212-749  
Fax : 56 55 213-464  
Web : www.visal.cl

## MALLAS Y ALAMBRES - ARMADURAS

### Abasolo Vallejo y Cía Ltda.

Razón Social : Abasolo Vallejo y Cía Ltda.  
Dirección : Portugal 864  
Comuna : Santiago Centro  
Ciudad : Santiago  
Teléfonos : 56 02 222-9290  
56 02 222-6976  
56 02 635-2106  
Fax : 56 02 222-6976  
E-Mail : abasolo@ctcinternet.cl  
Web : www.abasolovallejo.cl

#### Ejecutivos Cargo

Gte. General : José Antonio Vallejo

### Acma S.A.

Razón Social : Acma S.A.  
Dirección : Calle Maruri 1942

Comuna : Renca  
Ciudad : Santiago  
Teléfonos : 56 02 350-6600  
56 02 641-1011  
Fax : 56 02 641-1243  
E-Mail : ventas@acma.cl  
Web : www.acma.cl

#### Ejecutivos Cargo

Gte. Comercial : Fernando Durán  
Gte. General : Josef Vandeputte

### Armacero Industrial y Com. Ltda.

Razón Social : Armacero Industrial y  
Com. Ltda.  
Dirección : Calle Interior N° 700,  
Panamericana Norte  
Km 17 1/2  
Comuna : Lampa  
Ciudad : Santiago  
Teléfono : 56 02 544-9900  
Fax : 56 02 738-9320  
E-Mail : cmarquez@armacero.cl  
Web : www.armacero.cl

#### Ejecutivos Cargo

Gte. Operaciones : Armando Salas Ramos  
Jefa de Marketing : Sandra Arzola Morales  
Secret. Gerencia : Camila Cortez Quivira  
Gte. General : Fernando Miranda A.

### Arquitectura Ingeniería y Construcción Siproc

Razón Social : Arquitectura Ingeniería y  
Construcción Siproc  
Dirección : Valdivia 3461, Piso 2  
Comuna : Antofagasta  
Ciudad : Antofagasta  
Teléfono : 56 55 777-982  
E-Mail : siproc@vtr.net

#### Ejecutivos Cargo

Gte. General : Raúl Plaza Campos  
Gte. Administración : Carlos Plaza Campos

### Berr y Nally S.A.

Razón Social : Berr y Nally S.A.  
Dirección : Av. Einstein 568  
Comuna : Recoleta  
Ciudad : Santiago  
Teléfonos : 56 02 621-6231  
56 02 621-7139  
Fax : 56 02 621-7139  
E-Mail : berrynally@tie.cl  
Web : www.berrynally.cl

#### Ejecutivos Cargo

Rpte. Legal : Mónica Hamuy W.

### Bonati

Razón Social : Bonati  
Dirección : Cerro Los Cóndores 131  
Comuna : Quilicura  
Ciudad : Santiago  
Teléfono : 56 02 738-6820  
E-Mail : bastias@trefgerdauaza.cl  
Web :

#### Ejecutivos Cargo

Gte. General : Bernardo Huenuhueque

### Comercial A y B Ltda.

Razón Social : Comercial A y B Ltda.  
Dirección : La Estera 525 - Parque Ind. Valle Grande  
Comuna : Lampa  
Ciudad : Santiago  
Teléfono : 56 02 738-5230  
Fax : 56 02 738-5230  
E-Mail : info@armadobarras.cl  
Web : www.armadobarras.cl

#### Ejecutivos Cargo

Gte. General : Arturo Pinto Riveros  
Gta. Comercial : Paulina Preminger H.  
Administración y Finanzas : Federico Montecino B.

### DSI Soprofint Industrial Ltda.

Razón Social : DSI Soprofint Industrial Ltda.  
Dirección : Cerro Santa Lucía 9771-A / 9801  
Comuna : Quilicura  
Ciudad : Santiago  
Teléfonos : 56 02 714-8800  
56 02 714-8827  
Fax : 56 02 714-8814  
E-Mail : informaciones@dywidag-systems.cl  
Web : www.dsi-soprofint.cl

#### Ejecutivos Cargo

Gte. General : Jurgen Hinkin  
Gte. Comercial : René Román Espinoza

### Inchalam S.A (Industrias Chilenas de Alambre Inchalam S.A.)

Razón Social : Inchalam S.A (Industrias Chilenas de Alambre)  
Dirección : Av. Gran Bretaña 2675  
Comuna : Talcahuano  
Ciudad : Talcahuano  
Teléfono : 56 41 226-7600  
Fax : 56 41 254-6024  
E-Mail : marketing@inchalam.cl  
Web : www.inchalam.cl

#### Ejecutivos Cargo

Gte. Comercial : Juan Carlos Aliste R.  
Gte. Administración y Finanzas : Ricardo Sáenz Beddings  
Gte. de Operaciones : Benoît de Vos van R.  
Subgte. de Informática : Mauricio Muñoz N.  
Gte. General : Jorge Lazo Bambach

### Matco S.A.

Razón Social : Matco S.A.  
Dirección : Av. Presidente Eduardo Frei Montalva 5350  
Comuna : Renca  
Ciudad : Santiago  
Teléfono : 56 02 328-4900  
Fax : 56 02 328-4912  
E-Mail : juanbarrientos@matco.cl  
Web : www.matco.cl

#### Ejecutivos Cargo

Gte. General : Juan Hidalgo Avendaño

### Prodalam S.A.

Razón Social : Prodalam S.A.  
Dirección : Alberto Pepper 1610  
Comuna : Renca  
Ciudad : Santiago  
Teléfonos : 56 02 685-1000  
56 02 685-1001  
56 02 776-3252  
Fax : 56 02 685-1050  
E-Mail : acorajo@prodalam.cl  
Web : www.prodalam.cl

#### Ejecutivos Cargo

Gte. General : Rodrigo Moncada Melet  
Gte. Mercado de Industria y Minería : Cristián Mulet  
Gte. Administración y Finanzas : Pablo Cárdenas

### Steel Service S.A.

Razón Social : Steel Service S.A.  
Dirección : Av. Senador Jaime Guzmán Errázuriz 3527  
Comuna : Renca  
Ciudad : Santiago  
Teléfono : 56 02 473-6600  
Fax : 56 02 641-1323  
E-Mail : jmsanhueza@mhochschild.cl  
Web : www.mhochschild.cl

#### Ejecutivos Cargo

Gte. General : José M. Sanhueza G.  
Gte. Planta : Joel Vásquez V.

### Trefilac S.A.

Razón Social : Trefilac S.A.  
Dirección : Obispo Manuel Umaña Salinas 791  
Comuna : Estación Central  
Ciudad : Santiago  
Teléfonos : 56 02 776-0745  
56 02 776-3308  
Fax : 56 02 776-2231  
E-Mail : mruiz@trefilac.cl  
Web : www.trefilac.cl

#### Ejecutivos Cargo

Gte. General : Mario Simunovic C.  
Gte. de Producción : Marcos Ruiz  
Jefe de Despacho : Patricio Simunovic Calm  
Gte. de Finanzas : Luis Gajardo A.

## PANELES

### Compañía Industrial EL Volcán S.A.

Razón Social : Compañía Industrial EL Volcán S.A.  
Dirección : Agustinas 1357 Piso 10  
Comuna : Santiago  
Ciudad : Santiago  
Teléfono : 56 02 483-0500  
Fax : 56 02 483-0552  
E-Mail : amatthies@volcan.cl  
Web : www.volcan.cl

#### Ejecutivos Cargo

Gte. General : Antonio Larraín

Pdte. Directorio : Bernardo Matte Larraín  
Director : Claudio Bastos de Oliveira  
Director : Jean-Claude Breffort  
Director : Leonidas Vial Echeverría  
Director : Jorge Larraín Matte  
Director : Eliodoro Matte C.  
Gte. de Ventas : Vicente Smith A.  
Gte. Planta : Manuel Segura G.  
Gte. Técnico e Innovación : Ricardo Fernández O.  
Gte. Administración : Michel Clavierie J.  
Director : Arturo Grez de Heeckeren

### Hunter Douglas Chile S.A.

Razón Social : Hunter Douglas Chile S.A.  
Dirección : Av. Portales Oriente 1757  
Comuna : San Bernardo  
Ciudad : Santiago  
Teléfono : 56 02 394-0000  
Fax : 56 02 394-0191  
E-Mail : mcelis@hdlao.com  
Web : www.hunterdouglas.cl

#### Ejecutivos Cargo

Gte. Div. Productos Arquitectónicos : Vicente García López  
Gte. Administración y Finanzas : Raúl Vicent Urbina  
Gte. de Producción : Mateo Burgos F.  
Gta. de Marketing WCP : Laura Yáñez G.  
Gte. Proyectos Exports : Martín Bresciani P.  
Gte. Div. Exportación : Fernando Urizar V.  
Gte. de Proyectos : José Luis López  
Gte. General : Patricio Mardones P.  
Gta. Marketing AP : Jeannette Plaut  
Subgte. Logística y Abastecimiento : Mauricio Gorichón

### Instapanel S.A.

Razón Social : Instapanel S.A.  
Dirección : Camino a Lonquén 11011  
Comuna : Maipú  
Ciudad : Santiago  
Teléfono : 56 02 484-9200  
Fax : 56 02 533-9016  
E-Mail : marketing@cintac.cl  
Web : www.cintac.cl

#### Ejecutivos Cargo

Gte. General : Juan Pablo Cortés Baird  
Gte. Administración y Finanzas : Carlos Santibáñez O.  
Gte. Comercial : Pedro Pablo Olivera U.  
Gte. de Operaciones : Javier Romero M.  
Gte. de Ventas : Benjamín Ansoleaga A.  
Gte. de Innovación de Procesos y TI : Daniel Andrade E.  
Gte. de Ingeniería y Mantenimiento : Juan E. Fonseca G.

### Knauf de Chile Ltda.

Razón Social : Knauf de Chile Ltda.  
Dirección : San Ignacio 0181, Loteo Portezuelo  
Comuna : Quilicura  
Ciudad : Santiago

Teléfono : 56 02 584-9400  
Fax : 56 02 584-9450  
E-Mail : recepcion@knauf.cl  
Web : www.knauf.cl

#### Ejecutivos Cargo

Gte. Comercial : Roberto Rojas Báez  
Jefe de Marketing : Ricardo Barceló Torres

#### Metecno S.A.

Razón Social : Metecno S.A.  
Dirección : Av. Nueva Industria 200  
Comuna : Quilicura  
Ciudad : Santiago  
Teléfono : 56 02 438-7500  
Fax : 56 02 438-7590  
E-Mail : cneira@metecno.cl  
Web : www.metecno.cl

#### Ejecutivos Cargo

Gte. General : Hernando Vallejos  
Gte. Comercial : Cristián Neira

## PERNOS Y TORNILLOS

#### Abasolo Vallejo y Cía Ltda.

Razón Social : Abasolo Vallejo y Cía. Ltda.  
Dirección : Portugal 864  
Comuna : Santiago Centro  
Ciudad : Santiago  
Teléfonos : 56 02 222-9290  
56 02 222-6976  
56 02 635-2106  
Fax : 56 02 222-6976  
E-Mail : abasolo@ctcinternet.cl  
Web : www.abasolovallejo.cl

#### Ejecutivos Cargo

Gte. General : José Antonio Vallejo

#### B. Bosch S.A.

Razón Social : B. Bosch S.A.  
Dirección : Av. Américo Vespucio 2150  
Comuna : Quilicura  
Ciudad : Santiago  
Teléfonos : 56 02 620-8700  
56 02 222-6976  
56 02  
Fax : 56 02 620-8701  
E-Mail : contacto@bbosch.cl  
Web : www.bbosch.cl

#### Ejecutivos Cargo

Gte. Galvanizado : Luis Gallegos Figueroa  
Gte. Industrial : Harald Von Borries W.  
Presidente : Pablo Bosch Ostalé  
Ejecutivo : Pablo Bosch Ostalé  
Gte. Ing. y Construcción : Francisco Vicuña E.  
Gte. Administración y Finanzas : Víctor Hugo Flores P.  
Gte. Personas y Organización : José Pablo Ossul S.  
Gte. Inmobiliaria : Arturo Bianchi Zalazar  
Gte. de Ingeniería : Manfred Von Dessauer G.  
Vicepresidente : Enrique Ostalé C.  
Directora : María Isabel Bosch O.  
Director : Hans Eben Oyanedel  
Director : Roberto Calcagnic G.

#### DSI Soprofint Industrial Ltda.

Razón Social : DSI Soprofint Industrial Ltda.  
Dirección : Cerro Santa Lucía 9771-A / 9801  
Comuna : Quilicura  
Ciudad : Santiago  
Teléfonos : 56 02 714-8800  
56 02 714-8827  
Fax : 56 02 714-8814  
E-Mail : informaciones@dywidag-systems.cl  
Web : www.dsi-soprofint.cl

#### Ejecutivos Cargo

Gte. General : Jurgen Hinkin  
Gte. Comercial : René Román Espinoza

#### Ferromat Inversiones Industriales Ltda.

Razón Social : Ferromat Inversiones Industriales Ltda.  
Dirección : Av. Departamental 01455  
Comuna : La Florida  
Ciudad : Santiago  
Teléfonos : 56 02 247-9747  
56 02 379-9909  
Fax : 56 02 379-9777  
E-Mail : admin\_comercial@ferromat.co.cl  
Web : www.ferromat.cl

#### Ejecutivos Cargo

Rpte. Legal : Micael Goldschmidt I.  
Gte. General : Juan C. Berckhoff C.

#### Hilti

Razón Social : Hilti Chile Ltda.  
Dirección : Av. Apoquindo 4775  
Piso 4 Of. 404 Edificio Torre Apoquindo  
Comuna : Las Condes  
Ciudad : Santiago  
Teléfono : 655-3000  
Fax : 655-3016  
E-Mail : clienteschile@hilti.com  
Web : www.lat.hilti.com

#### Ejecutivos Cargo

Gerente General : Oliver Moesgen  
Director de Adm. y Finanzas : Michael Fingerlos  
Director Operaciones y Canales : Matías Fernández Southof  
Director Ingeniería y Vtas. Regionales : Eduardo Durán Sepúlveda  
Director Marketing : André Colztratner

## PINTURAS

#### Bonati S.A.

Razón Social : Bonati S.A.  
Dirección : Cerro San Luis 9890  
Comuna : Quilicura  
Ciudad : Santiago  
Teléfono : 56 02 747-1212  
E-Mail : martinez@bonatisa.cl

#### Ejecutivos Cargo

Gta. Comercial : Sofía C. Prichard de Bonati

#### Ceresita S.A.

Razón Social : Ceresita S.A.  
Dirección : Gabriel Palma 820  
Comuna : Recoleta  
Ciudad : Santiago  
Teléfono : 56 02 584-9200  
Fax : 56 02 621-2427  
E-Mail : info@ceresita.com  
Web : www.ceresita.com

#### Ejecutivos Cargo

Gte. General : Gustavo Subercaseaux P.  
Gte. Comercial : Francisco González G.

#### Chilcorrofin (Sociedad Química Chilcorrofin S.A.)

Razón Social : Chilcorrofin (Sociedad Química Chilcorrofin S.A.)  
Dirección : Lo Echevers 801  
Comuna : Quilicura  
Ciudad : Santiago  
Teléfono : 56 02 444-2800  
Fax : 56 02 444-2880  
E-Mail : chilcorrofin@chilcorrofin.cl  
Web : www.chilcorrofin.cl

#### Ejecutivos Cargo

Subgte. de : Juan Carlos Matta  
Gte. General : Francisco González G.  
Subgte. de : Héctor Salazar Pérez  
Gte. Planta : Pablo Salas Sanzana

#### Cociva

Razón Social : Cociva  
Dirección : Copiapó 739 Of. 603 Edificio Ancla  
Comuna : Antofagasta  
Ciudad : Antofagasta  
Teléfono : 56 55 557-612  
Fax : 56 55 557-619  
Web : www.cociva.cl

#### Ejecutivos Cargo

Gte. General : Jorge Ruz Laferte

#### Fire Stop Systems Chile S.A.

Razón Social : Fire Stop Systems Chile S.A.  
Dirección : Av. Apoquindo 4900 Of. 1623  
Comuna : Las Condes  
Ciudad : Santiago  
Teléfono : 56 02 321-6811  
Fax : 56 02 299-7778  
E-Mail : marellano@firestop.cl  
Web : www.firestop.cl

#### Ejecutivos Cargo

Gte. General : Fernando Silva Calonge  
Asistente Gerencia : Margarita Arellano C.  
Gte. Comercial : Luis Ignacio Silva C.

#### Pinturas Creizet S.A.

Razón Social : Pinturas Creizet S.A.  
Dirección : Los Turistas 0451

Comuna : Recoleta  
 Ciudad : Santiago  
 Teléfono : 56 02 584-6100  
 : 56 02 621-1044  
 Fax : 56 02 621-9137  
 E-Mail : info@creizet.cl  
 Web : www.creizet.cl

#### Ejecutivos Cargo

Gte. General : Miguel Colomer Creizet  
 Gta. Comercial : María Eugenia Esposto  
 Gte. de Operaciones : Marco Acevedo S.  
 Gte. Administración y Finanzas : Oscar Celis Miranda  
 Gte. Técnico : Marcos Acevedo S.

#### Promat Chile S.A.

Razón Social : Promat Chile S.A.  
 Dirección : Camino a Melipilla 10803  
 Comuna : Maipú  
 Ciudad : Santiago  
 Teléfono : 56 02 391-2200  
 Fax : 56 02 557-3162  
 E-Mail : general@pizarreno.cl  
 Web : www.pizarreno.cl

#### Ejecutivos Cargo

Gte. General : Rodrigo Palacios Olave

#### Sherwin Williams Chile S.A.

Razón Social : Sherwin Williams Chile S.A.  
 Dirección : Av. La Divisa 0689

Comuna : San Bernardo  
 Ciudad : Santiago  
 Teléfono : 56 02 540-0000  
 Fax : 56 02 854-2310  
 E-Mail : crivas@sherwin.cl  
 Web : www.sherwin.cl

#### Ejecutivos Cargo

Director Vtas. Arquitectónicas : Víctor Fernández Soto  
 Director de RRHH. : Jaime Hidalgo G.  
 Director Marketing : Andrés Rojas Fuenzalida  
 Presidente : José Antonio Lavín V.  
 Director Vtas. Industriales : Paul Skog Villa  
 Gte. de Producción : Jaime Fuentes Morá  
 Director de Finanzas : Cristián Pastor Araneda

#### Tricolor S.A.

Razón Social : Tricolor S.A.  
 Dirección : Av. Limache N°3.400 El Salto  
 Comuna : Viña del Mar  
 Ciudad : Viña del Mar  
 Teléfono : 56 32 2328100  
 Fax : 56 32 2328101  
 E-Mail : pinturas@tricolor.cl  
 Web : www.tricolor.cl

#### Ejecutivos Cargo

Gte. General : Roberto Lehmann Cosoi  
 Gte. de Negocios Industriales : Cristián Nieto Palma  
 Gte. Comercial : Héctor Palma Rojas

Gte. de Administración y Finanzas : Luis Humberto Pérez F.  
 Gte. Operaciones : Felipe Fedele Aliaga  
 Gte. Contralor : Guillermo Rivera M.

## PLANCHAS, PARRILLAS Y PISOS

#### Accuratek S. A.

Razón Social : Accuratek S. A.  
 Dirección : Av. Diagonal La Estrella 8548  
 Comuna : Pudahuel  
 Ciudad : Santiago  
 Teléfono : 56 02 719-0391  
 Fax : 56 02 719-0393  
 E-Mail : p.bello@accuratek.cl  
 Web : www.accuratek.cl

#### Ejecutivos Cargo

Gte. General : Pedro de la Maza B.

#### Acerinox Chile S.A.

Razón Social : Acerinox Chile S.A.  
 Dirección : Calle Don Luis 590, Parque Industrial Valle Grande, Panamericana Norte Km. 16.1/2  
 Comuna : Lampa  
 Ciudad : Santiago  
 Teléfono : 56 02 738-5030  
 Fax : 56 02 738-6082

**EL MAYOR RESPALDO PARA PROTEGER TU INVERSION**

**ESPECIFICACION TECNICA DE PROYECTOS:**  
Soluciones a la medida de sus necesidades

**ASESORIA TECNICA EN TERRENO**

**CALIDAD COMPROBADA:**  
Experiencia y liderazgo en aplicaciones industriales

**SOLUCIONES PARA:**  
Minería  
Energía  
Industria alimenticia y Farmacéutica  
Industria Pesquera  
Mantenimiento Industrial  
Maestranzas

Sherwin Williams Chile S.A.  
 Av. La Divisa 0689 • San Bernardo • (56-2) 540 00 00  
**600-2001222** [www.sherwin.cl](http://www.sherwin.cl)



E-Mail : gonzalo.herrera@acerinox.com  
acerinox.com  
Web : www.acerinox.cl

#### Ejecutivos Cargo

Gte. General : Hernán Ortega  
Director Gte. : Blas Gallegos Briones  
Gte. de Operaciones : Néelson Ortega  
Recursos Humanos : Gonzalo Herrera

#### Aceros y Metales Soc. Ltda.

Razón Social : Aceros y Metales Soc. Ltda.  
Dirección : Av. Matucana 49  
Comuna : Santiago  
Ciudad : Santiago  
Teléfonos : 56 02 584-5200  
56 02 584-5203  
Fax : 56 02 681-5852  
E-Mail : casamatrix@acermet.cl  
Web : www.acermet.cl

#### Ejecutivos Cargo

Gte. General : Alejandro Sedini

#### Block y Cía. S.A.C.I.

Razón Social : Block y Cía. S.A.C.I.  
Dirección : General Mackenna 1531  
Comuna : Santiago  
Ciudad : Santiago  
Teléfono : 56 02 698-9058  
Fax : 56 02 698-5015  
E-Mail : ventas@block.cl  
Web : www.block.cl

#### Ejecutivos Cargo

Gte. General : Rodolfo Block Weis  
Presidente : Rodolfo Block Weis  
Gte. Técnico : Jaime Bravo Ortega

#### C.S.H. (Compañía Siderúrgica Huachipato S.A.)

Razón Social : C.S.H. (Compañía Siderúrgica Huachipato S.A.)  
Dirección : Gertrudis Echeñique 220  
Comuna : Las Condes  
Ciudad : Santiago  
Teléfono : 56 02 818-6000  
Teléfono : 56 02 818-6116  
Fax : 56 02 818-6116  
E-Mail : csanhueza@csh.cl  
Web : www.huachipato.cl

#### Ejecutivos Cargo

Pdte. Directorio : Jaime Charles Coddou  
Gte. General : Iván Flores Klesse  
Gte. Administración : Arturo Aguayo Ríos  
Gte. Comercial : Patricio Rojas Lorca  
Gte. de Ingeniería : Fred Rudnik  
Gte. de Operaciones : Daniel González Correa  
Gte. de Medio Ambiente : Juan Martínez Muñoz  
Gte. de Servicio Jurídico : Enzo Queirolo M.  
Director : Ernesto Escobar E.  
Director : Raúl Gamonal Alcaíno  
Director : Sergio Verdugo Aguirre  
Director : Arturo Wenzel Álvarez

#### Carlos Herrera A. Ltda.

Razón Social : Carlos Herrera A. Ltda.  
Dirección : Santa Rosa 2867  
Comuna : San Miguel  
Ciudad : Santiago  
Teléfonos : 56 02 551-8779  
56 02 550-0100  
56 02 550-0105  
Fax : 56 02 555-1692  
Web : ww.carlosherrera.cl

#### Ejecutivos Cargo

Gta. Administración y Finanzas : Ana Silva Barraza  
Gta. General : Claudia Herrera

#### Compañía Comercial Metalúrgica Ltda.

Razón Social : Compañía Comercial Metalúrgica Ltda.  
Dirección : Andes 3340-3360  
Comuna : Quinta Normal  
Ciudad : Santiago  
Teléfonos : 56 02 775-4018  
56 02 773-5135  
Fax : 56 02 773-3688  
E-Mail : cometal@tie.cl

#### Ejecutivos Cargo

Gte. General : Pablo Martínez  
Gte. Comercial : Eugenio Martínez Silva

#### Ferroglobo (Acero Ferroglobo S.A.)

Razón Social : Ferroglobo (Acero Ferroglobo S.A.)  
Dirección : Av. Santa Rosa 2265  
Comuna : Santiago  
Ciudad : Santiago  
Teléfono : 56 02 555-2628  
Fax : 56 02 551-5285  
Web : www.ferroglobo.cl

#### Ejecutivos Cargo

Gte. General : Claudio Adler

#### Formac S.A.

Razón Social : Formac S.A.  
Dirección : Av. Gladys Marín 6340 (Ex Pajaritos)  
Comuna : Estación Central  
Ciudad : Santiago  
Teléfono : 56 02 484-9000  
Teléfono : 56 02 484-9090  
Fax : 56 02 484-9090  
E-Mail : ppunte@formac.cl  
Web : www.formac.cl

#### Ejecutivos Cargo

Subgte. Adm. y Finanzas : Guillermo Laubreaux  
Presidente : Abraham Ducasse E.  
Gte. Operaciones : Ignacio Gutiérrez N.  
Jefe Depto. Ingeniería : Alexis Morales  
Gte. General : Carlos Herrera Wottke  
Gte. Comercial : Hernán Berwart C.

#### Küpfer Hnos. S.A.

Razón Social : Kúpfer Hnos.  
Dirección : Libertad 54  
Comuna : Santiago  
Ciudad : Santiago  
Teléfonos : 56 02 351-5000  
56 600 335-1520  
Fax : 56 02 351-5001  
E-Mail : rescobar@kupfer.cl  
Web : www.kupfer.cl

#### Ejecutivos Cargo

Presidente : Guillermo Kúpfer  
Gte. División Acero : Felipe Brito Claissac  
Gte. Div. Proyectos y Alianza : Roberto Aguayo  
Gte. de Negocios Steel Tek : Carlos Inostroza Silva  
Product Manager Steel Tek : Rodrigo Alday  
Gte. General : Pedro Bartolomé C.

#### Perfiles Laminados Solari Ltda. (Perfilam Ltda.)

Razón Social : Perfiles Laminados Solari Ltda. (Perfilam Ltda.)  
Dirección : Santa Alejandra 03510 Parque Industrial Puerta Sur / Gral. Velásquez  
Comuna : San Bernardo  
Ciudad : Santiago  
Teléfono : 56 02 447-9360  
Fax : 56 02 854-1056  
E-Mail : vigasperfilam@yahoo.com  
Web : www.perfilam.cl

#### Ejecutivos Cargo

Socio Gte. : Esteban Solari  
D' Angelantonio  
Socio Gte. : Matías Solari  
Gte. General : Javier Solari

#### Proindar S.A. (Proveedora Ind. Arrigoni S.A.)

Razón Social : Proindar S.A. (Proveedora Ind. Arrigoni S.A.)  
Dirección : Av. Presidente Eduardo Frei Montalva 20720  
Comuna : Lampa  
Ciudad : Santiago  
Teléfono : 56 02 829 -9000  
Teléfono : 56 02 829-9030  
Fax : 56 02 829-9030  
E-Mail : proindar@proindar.cl  
Web : www.proindar.cl

#### Ejecutivos Cargo

Gte. General : Julio Loyola Arancibia

#### Promat Chile S.A.

Razón Social : Promat Chile S.A.  
Dirección : Camino a Melipilla 10803  
Comuna : Maipú  
Ciudad : Santiago  
Teléfono : 56 02 391-2200  
Teléfono : 56 02 557-3162  
Fax : 56 02 557-3162  
E-Mail : general@pizarreno.cl  
Web : www.pizarreno.cl

#### Ejecutivos Cargo

Gte. General : Rodrigo Palacios Olave

## Salomón Sack S.A.

Razón Social : Salomón Sack S.A.  
Dirección : Av. Andrés Bello 2777  
- Of. 402  
Comuna : Las Condes  
Ciudad : Santiago  
Teléfono : 56 02 441-5700  
Fax : 56 02 441-5708  
E-Mail : sjimenez@sack.cl  
Web : www.sack.cl

### Ejecutivos Cargo

Gte. General : Pablo Miranda Meyer  
Gte. Comercial : Christian Carvajal O.  
Gte. Vtas. Zona Norte : Eduardo Jadue Jarufe  
Gte. Vtas. Zona Sur : Germán Díaz Pérez  
Gte. Recursos Humanos : Gustavo Vergara  
Gte. de Proyectos : Dinko Krstulovic Lara  
Jefe Administración y Finanzas : Sergio Lara N.

## Suminox (Suministros en Acero Inoxidable)

Razón Social : Suminox (Suministros en Acero Inoxidable)  
Dirección : Mapocho 6475  
Comuna : Cerro Navia  
Ciudad : Santiago  
Teléfono : 56 02 774-1058  
Fax : 56 02 774-1674  
E-Mail : contacto@suminox.cl  
Web : www.suminox.cl

### Ejecutivos Cargo

Gte. General : Víctor Mauricio Parra M.  
Gte. Comercial : José Muroi Flores

## Víctor Manuel Pereira P.

Razón Social : Víctor Manuel Pereira P.  
Dirección : León Prado 854  
Comuna : San Miguel  
Ciudad : Santiago  
Teléfonos : 56 02 521-2130  
56 02 312-2410  
Fax : 56 02 521-2130  
E-Mail : acerospereira@vtr.net  
Web : www.acerospereira.cl

### Ejecutivos Cargo

Gte. General : Víctor Manuel Pereira P.

## Villalba S.A.

Razón Social : Villalba S.A.  
Dirección : Arturo Prat 1506  
Comuna : Santiago Centro  
Ciudad : Santiago  
Teléfonos : 56 02 412-2600  
56 02 412-2700  
Fax : 56 02 412-2644  
E-Mail : ventas@villalba.cl  
Web : www.villalba.cl

### Ejecutivos Cargo

Presidente : José Luis Villalba  
Gte. Comercial : Juan Carlos Martínez  
Gte. General : Daniel Cavas

## Sucursal Planta Industrial

Dirección : Aeropuerto  
Comuna : Cerrillos  
Ciudad : Santiago  
Fono : 56 02 412-2600  
Fax : 56 02 412-2645

## PLANTAS INDUSTRIALES

### Enap - Refinería Bio-Bío

Razón Social : Enap - Refinería Bio-Bío  
Dirección : Camino a Lengua 2001  
Comuna : Hualpén  
Ciudad : Talcahuano  
Teléfono : 56 41 250-6000  
Fax : 56 41 241-0775  
E-Mail : ccabeza@enaprefinerias.cl  
Web : www.enap.cl

### Ejecutivos Cargo

Gte. Comercial ENAP (\*) : Julio Bertrand Planella  
Gte. Refinería Bio-Bío : Alfonso Yáñez Macías  
Gte. Enap Refinerías S.A. : Carlos Cabeza Faúndez  
Gte. Finanzas ENAP (\*) : David Jana Bitrán  
Gte. Plan. y Gest ENAP (\*) : Pedro Barría Schulz  
Gte. Desarrollo ENAP (\*) : Rafael Sotil Bidart  
Gte. Legal ENAP (\*) : Patricio Véliz Moller  
Gte. Logística ENAP (\*) : Gastón Schofield Lara  
Gte. Desarrollo Proyectos : Daniel Ibarra Moraga  
Gte. Optimiz y Logística : Daniel Ramírez L.  
Gte. Operaciones Bio-Bío : Héctor Sepúlveda M.  
Gte. RRRHH Bio-Bío : Walton Cherres Cornejo

### Nota:

(\*) Enap Refinería Bio-Bío es una unidad productiva de Enap Refinerías S.A., la que a su vez es una filial de ENAP. Los ejecutivos principales de las áreas funcionales y de apoyos transversales son ejecutivos de ENAP.

## Outotec Chile Ltda.

Razón Social : Outotec Chile Ltda.  
Dirección : Av. Vitacura 2939  
Piso 9, Edificio Millenium  
Comuna : Las Condes  
Ciudad : Santiago  
Teléfono : 56 02 336-2000  
Fax : 56 02 336-2001  
E-Mail : katherine.castro@outotec.com  
Web : www.outotec.com

### Ejecutivos Cargo

Gte. General : Felipe Viguera Vásquez  
Gte. de Ventas : Ernesto Fauré García  
Gta. Administración y Finanzas : Ana Heredia García  
Gte. Implementación de Proyectos : Antonio Nazer Varela  
Gte. de Servicios : Juan Vega M.

## PROTECCIÓN CONTRA EL FUEGO

### Accuratek S. A.

Razón Social : Accuratek S. A.  
Dirección : Av. Diagonal La Estrella 8548  
Comuna : Pudahuel  
Ciudad : Santiago  
Teléfono : 56 02 719-0391  
Fax : 56 02 719-0393  
E-Mail : p.bello@accuratek.cl  
Web : www.accuratek.cl

### Ejecutivos Cargo

Gte. General : Pedro de la Maza B.

## Fire Stop Systems Chile S.A.

Razón Social : Fire Stop Systems Chile S.A.  
Dirección : Av. Apoquindo 4900 Of. 1623  
Comuna : Las Condes  
Ciudad : Santiago  
Teléfono : 56 02 321-6811  
Fax : 56 02 299-7778  
E-Mail : marellano@firestop.cl  
Web : www.firestop.cl

### Ejecutivos Cargo

Gte. General : Fernando Silva Calonge  
Asistente Gerencia : Margarita Arellano C.  
Gte. Comercial : Luis Ignacio Silva C.

## SEGURIDAD (EQUIPOS / IMPLEMENTOS)

### Küpfer Hnos. S.A.

Razón Social : Küpfer Hnos.  
Dirección : Libertad 54  
Comuna : Santiago  
Ciudad : Santiago  
Teléfonos : 56 02 351-5000  
56 600 335-1520  
Fax : 56 02 351-5001  
E-Mail : rescobar@kupfer.cl  
Web : www.kupfer.cl

### Ejecutivos Cargo

Presidente : Guillermo Küpfer  
Gte. División Acero : Felipe Brito Claissac  
Gte. Div. Proyectos y Alianza : Roberto Aguayo  
Gte. de Negocios Steel Tek : Carlos Inostroza Silva  
Product Manager Steel Tek : Rodrigo Alday  
Gte. General : Pedro Bartolomé C.

## SERVICIOS A LA INDUSTRIA

### Accuratek S. A.

Razón Social : Accuratek S. A.

# LLEVANDO A CHILE A LO MAS ALTO



Las barras para hormigón CAP, son garantía de resistencia y confianza, siendo especialmente apropiadas para grandes proyectos en altura.

**CAP**  
ACERO



Dirección : Av. Diagonal La Estrella 8548  
 Comuna : Pudahuel  
 Ciudad : Santiago  
 Teléfono : 56 02 719-0391  
 Fax : 56 02 719-0393  
 E-Mail : p.bello@accuratek.cl  
 Web : www.accuratek.cl

**Ejecutivos Cargo**

Gte. General : Pedro de la Maza B.

**Calefacción Hugo Arévalo Urrea**

Razón Social : Hugo Javier Arévalo Urrea  
 Dirección : Central 213 Of. Barrio Norte  
 Comuna : Concepción  
 Ciudad : Concepción  
 Teléfono : 56 41 295-6402  
 56-09-8246-5544  
 E-Mail : hugo-arevalo@hotmail.com

**Ejecutivos Cargo**

Gte. General : Hugo Arévalo

**Centroacero S.A.**

Razón Social : Centroacero S. A.  
 Dirección : Camino Santa Marta 1600  
 Comuna : Maipú  
 Ciudad : Santiago  
 Teléfono : 56 02 412-3702

Fax : 56 02 535-6973  
 E-Mail : contacto@centroacero.cl  
 Web : www.centroacero.cl

**Ejecutivos Cargo**

Gte. de Operaciones : Javier Romero M.  
 Subgte. Finanzas Control y Gestión : Enrique Alfaro Valdés  
 Gte. General : José Antonio Aguirre S.  
 Gte. Comercial : Renato Aristía Herrera  
 Jefe de Vtas. Zona Norte : Iván Robles Miranda  
 Subgte. de Ingeniería : Marcelo Munzenmayer S.  
 Subgte. Comercial : Rodolfo Venegas G.  
 Jefe de Vtas. Zona Centro : Néstor Faúndez Reyes  
 Jefe de Vtas. Zona Sur : Oscar Campos O.

**Comercial PPE Ltda.**

Razón Social : Comercial PPE Ltda.  
 Dirección : Panamericana Norte 3525  
 Comuna : Conchalí  
 Ciudad : Santiago  
 Teléfonos : 56 02 421-5100  
 56 02 421-5199  
 Fax : 56 02 736-9726  
 E-Mail : ppe@ppe.cl  
 Web : www.ppe.cl

**Ejecutivos Cargo**

Gte. General : Juan Carlos Martínez C.  
 Gte. de Ventas : Sergio Pesce Pavone

Gte. de Finanzas : José M. Contardo M.  
 Gte. Administración y Finanzas : Gloria Román Rebolledo

**Fire Stop Systems Chile S.A.**

Razón Social : Fire Stop Systems Chile S.A.  
 Dirección : Av. Apoquindo 4900 Of. 1623  
 Comuna : Las Condes  
 Ciudad : Santiago  
 Teléfono : 56 02 321-6811  
 Fax : 56 02 299-7778  
 E-Mail : marellano@firestop.cl  
 Web : www.firestop.cl

**Ejecutivos Cargo**

Gte. General : Fernando Silva Calonge  
 Asistente Gerencia : Margarita Arellano C.  
 Gte. Comercial : Luis Ignacio Silva C.

**Garibaldi S.A.**

Razón Social : Garibaldi S.A.  
 Dirección : Calle Los Robles 581, Parque Industrial Aeropuerto  
 Comuna : Quilicura  
 Ciudad : Santiago  
 Teléfono : 56 02 582-8000  
 Fax : 56 02 582-8181  
 E-Mail : jpadilla@garibaldi.cl  
 Web : www.garibaldi.cl

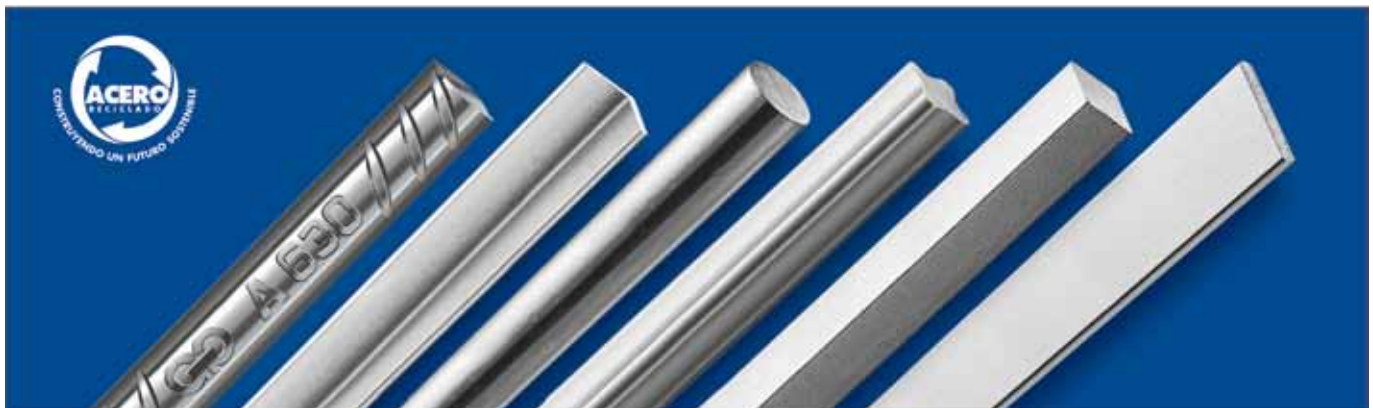

Calidad comprobada en la más completa línea de productos de acero reciclado, para un mundo mejor.

- Barras de Refuerzo para Hormigón
- Perfiles Laminados
- Nueva Línea de Trefilados (Alambres, Clavos y Mallas)



www.gerdauaza.cl

**GERDAU AZA** Conciencia de acero.

### Ejecutivos Cargo

Gte. General : Carlos Garibaldi de la Horra  
Presidente : José M Garibaldi de la Horra  
Vicepresidente : Juan Garibaldi C.  
Gte. Comercial : Gabriel Acevedo M.  
Gte. de Operaciones : Luis Trigo Ramos  
Gte. de Finanzas : Augusto Lantaño Muñoz

### Metcom Ltda.

Razón Social : Metcom Ltda.  
Dirección : Diagonal Oriente 1850  
Comuna : Providencia  
Ciudad : Santiago  
Teléfono : 56 02 205-2517  
Fax : 56 02 205-2517  
E-Mail : info@metcom.cl  
Web : www.metcom.cl

### Ejecutivos Cargo

Gte. General : Esteban Maquieira M.  
Rpte. Legal : Hernán Alcamán H.  
Gte. de Operaciones : Mauricio Riquelme G.  
Gte. Técnico : Carlos Briones S.

### Mimet S.A.

Razón Social : Mimet S.A.  
Dirección : Av. Alcalde Carlos Valdovinos 590  
Comuna : San Joaquín  
Ciudad : Santiago  
Teléfono : 56 02 380-9500  
Fax : 56 02 551-1496  
E-Mail : mimet@mimet.cl  
Web : www.mimet.cl

### Ejecutivos Cargo

Gte. General : Felipe Figueroa  
Gte. General : Andrés Montanari Ibarra  
Gte. de Ingeniería : Nelson Orellana Ogaz  
Gte. Comercial : Patricio Valenzuela Melo  
Gte. Comercial : Felipe Figueroa  
Área Nacional : Felipe Figueroa  
Gte. Calidad e Ingeniería : Milko Markusovic M.  
Gte. de Finanzas y RRHH. : Rodrigo Zambrano E.

### Multiaceros S.A.

Razón Social : Multiaceros S.A.  
Dirección : Panamericana Norte 21600  
Comuna : Lampa  
Ciudad : Santiago  
Teléfono : 56 02 498-3300  
Fax : 56 02 498-3301  
E-Mail : egaete@multiaceros.cl  
Web : www.multiaceros.cl

### Ejecutivos Cargo

Gte. General : Rodrigo E. Sahurie L.  
Gte. Comercial : Fernando Rebolledo  
Gte. de Producción : Javier Alarcón

### Outotec Chile Ltda.

Razón Social : Outotec Chile Ltda.  
Dirección : Av. Vitacura 2939  
Piso 9, Edificio Millenium  
Comuna : Las Condes  
Ciudad : Santiago  
Casilla : 13255, Correo Moneda

Teléfono : 56 02 336-2000  
Fax : 56 02 336-2001  
E-Mail : katherine.castro@outotec.com  
Web : www.outotec.com

### Ejecutivos Cargo

Gte. General : Felipe Viguera Vásquez  
Gte. de Ventas : Ernesto Fauré García  
Gta. Administración y Finanzas : Ana Heredia García  
Gte. Impementación de Proyectos : Antonio Nazer Varela  
Gte. de Servicios : Juan Vega M.

### Peide Internacional

Razón Social : Peide Internacional  
Dirección : Santa Elena de Huechuraba 1125  
Comuna : Huechuraba  
Ciudad : Santiago  
Teléfono : 56 02 585-0100  
Fax : 56 02 585-0109  
E-Mail : nfo@peide.cl  
Web : www.peideinternational.com

### Ejecutivos Cargo

Gte. General : Raúl Alejandro Planells P.  
Director : Raúl Henríque Planells I.  
Contralor : Daniel Harcha Sarrás  
Gte. Comercial : René Enzo Castro A.  
Gte. de Ingeniería : Hardy Wistuba  
Gte. de Marketing : Juan Pablo Planells P.  
Gte. Administración y Finanzas : Osvaldo Antonio Soto A.

### Tagle y Coeymans Ltda. (Glemans)

Razón Social : Tagle y Coeymans Ltda.  
(Glemans)  
Dirección : Av. Luis Pasteur 5842 - Of. 501  
Comuna : Vitacura  
Ciudad : Santiago  
Teléfono : 56 02 218-4704  
Fax : 56 02 219-4703  
E-Mail : paula.garciahuidobro@glemans.com  
Web : www.glemans.com

### Ejecutivos Cargo

Director Gte. (CEO) : Luis A. Coeymans A.  
Director Financiero (CFO) : Fernando Tagle I.  
Gte. Minería y Piping : Juan Manuel Silva Lake  
Gte. Siderurgia y Energía : Felipe Coeymans M.  
Gte. Desarrollo de Negocios : Andrés Tagle Coeymans

## SIDERURGIA

### Arcelormittal International Chile S.A.

Razón Social : Arcelormittal International Chile S.A.  
Dirección : San Pío X 2460, Of. 705  
Comuna : Providencia

Ciudad : Santiago  
Teléfono : 56 02 233-9694  
Fax : 56 02 233-2680  
E-Mail : claudia.viralet@arcelormittal.cl  
Web : www.arcelormittal.com

### Ejecutivos Cargo

Gte. General : Fabián Rodríguez

### Constructora LFM Ltda.

Razón Social : Constructora LFM Ltda.  
Dirección : Av. Pedro de Valdivia 317  
Comuna : Concepción  
Ciudad : Concepción  
Teléfono : 56 41 295-2727  
Fax : 56 41 233-1855  
Web : www.constructoralfm.cl

### Ejecutivos Cargo

Gte. General : Luis Fernando Miguel F.  
Gte. de Operaciones : Rodrigo S. González R.  
Gte. de Administración : Osvaldo A. Quiñones A.

### Elecmetal S.A. (Compañía Electro Metalúrgica Ltda.)

Razón Social : Elecmetal S.A.  
(Compañía Electro Metalúrgica Ltda.)  
Dirección : Av. Vicuña Mackenna 1570  
Comuna : Ñuñoa  
Ciudad : Santiago  
Teléfonos : 56 02 361-4020  
56 02 361-4030  
Fax : 56 02 361-4011  
E-Mail : ventas@elecmetal.cl  
Web : www.meelecmetal.cl

### Ejecutivos Cargo

Pdte. Directorio : Jaime Claro Valdés  
Vicepresidente : Baltazar Sánchez G.  
Gte. General : Rolando Medeiros Soux  
Gte. Comercial : Enzo Antonucci A.  
Gte. Administración y Finanzas : Nicolás Cuevas O.  
Gte. de Operaciones : Raoul Meunier Artigas  
Gte. Función Elecmetal : Enrique Valdivieso V.  
Director : Juan Antonio Álvarez  
Director : Gustavo de la Cerda A.  
Director : Juan Agustín Figueroa Y.  
Director : Patricio García D.  
Director : Alfonso Swett Saavedra

### Metrain S.A.

Razón Social : Metrain S.A.  
Dirección : Vía Norte 050 Av. Américo Vespucio 01220 Interior  
Comuna : Quilicura  
Ciudad : Santiago  
Teléfono : 56 02 412-6500  
Fax : 56 02 412-6501  
E-Mail : metrain@metrain.cl

### Ejecutivos Cargo

Gte. General : Mauricio Pailamilla R.  
Jefa Dpto. Técnico : Verónica Moraga Soto

# Un mundo de soluciones con gases, soldaduras, equipos y servicios para la industria metalmeccánica.

espinaca



Miembro de American  
Welding Society

Únicos en Chile con acreditación AWS.



ABRASIVOS



ACCESORIOS



EQUIPOS



ELEMENTOS  
PROTECCION  
PERSONAL



EXTRACTORES  
DE HUMO



GASES



HERRAMIENTAS  
ELECTRICAS



SOLDADURAS

**CETI**  
CENTRO TECNICO INDURSA

INVESTIGACION  
Y DESARROLLO

LABORATORIOS



**INDURA**  
Servicio Técnico Industrial

ASESORIA  
DE INGENIEROS  
EN PROCESOS

**INDURA**  
rent

Centro de Servicio al Cliente: 600 600 30 30  
www.indura.cl

**INDURA**  
Tecnología a su Servicio

---

**Proacer  
(Productos Chilenos de Acero Ltda.)**

---

Razón Social : Proacer (Productos Chilenos de Acero Ltda.)  
Dirección : Panamericana Norte Km. 37  
Comuna : Tiltil  
Ciudad : Santiago  
Casilla : 13227 Correo 21  
Teléfono : 56 02 876-5100  
Fax : 56 02 846-6080  
E-Mail : gerencia@proacer.cl  
Web : www.proacer.cl

**Ejecutivos Cargo**

Gte. General : José Díaz Silva  
Gte. de Finanzas : Peter Oats Villaquirán  
Gte. Comercial : León Hennen  
Gte. de Producción : Alberto Muñoz Garrido

---

**Tagle y Coeymans Ltda.  
(Glemans)**

---

Razón Social : Tagle y Coeymans Ltda. (Glemans)  
Dirección : Av. Luis Pasteur 5842 - Of. 501  
Comuna : Vitacura  
Ciudad : Santiago  
Teléfono : 56 02 218-4704  
Fax : 56 02 219-4703  
E-Mail : paula.garciahuidobro@glemans.com  
Web : www.glemans.com

**Ejecutivos Cargo**

Director Gte. (CEO) : Luis A. Coeymans A.  
Director Financiero (CFO) : Fernando Tagle I.  
Gte. Minería y Piping : Juan Manuel Silva Lake  
Gte. Siderurgia y Energía : Felipe Coeymans M.  
Gte. Desarrollo de Negocios : Andrés Tagle Coeymans

---

**SOLDADURA Y GASES**

---

---

**Aga S.A.**

---

Razón Social : Aga S.A.  
Dirección : Paseo Presidente Errázuriz Echaurren 2631 Pisos 3y4  
Comuna : Providencia  
Ciudad : Santiago  
Teléfono : 56 02 330-8000  
Fax : 56 02 231-8009  
E-Mail : callcenter@cl.aga.com  
Web : www.aga.cl

**Ejecutivos Cargo**

Gte. General : Gastón Levín Gómez  
Gt. de Negocios : Patricio Vilella Moreno  
Gte. de Ventas : Álvaro Pérez Milic

---

**Argenta Tecnología en Soldadura Ltda.**

---

Razón Social : Argenta Tecnología en Soldadura Ltda.

Dirección : Santa Corina 0198  
Comuna : La Cisterna  
Ciudad : Santiago  
Teléfono : 56 02 522-2222  
Fax : 56 02 521-1876  
E-Mail : argenta@argenta.cl  
Web : www.argenta.cl

**Ejecutivos Cargo**

Gte. General : Jorge Parada Ahumada  
Gte. Div. Técnico : Rafael Lartundo Guerra  
Gte. Comercial : Gonzalo Parada H.  
Jefe de Compras : Emilio Vallejos Villenas  
Presidente : Jorge Parada Ahumada

---

**Compañía Chilena de Soldaduras Especiales Argenta Ltda.**

---

Razón Social : Compañía Chilena de Soldaduras Especiales Argenta Ltda.  
Dirección : Santa Corina 0198  
Comuna : La Cisterna  
Ciudad : Santiago  
Teléfonos : 56 02 521-1095  
56 02 522-2222  
Fax : 56 02 521-1876  
E-Mail : argenta@argenta.cl  
Web : www.argenta.cl

**Ejecutivos Cargo**

Presidente : Jorge Parada Ahumada  
Gte. General : Jorge Parada Ahumada  
Gte. Div. Técnica : Rafael Lartundo Guerra  
Gte. Comercial : Gonzalo Parada H.  
Jefe de Compras : Emilio Vallejos Villenas

---

**Indura S.A. Industria y Comercio**

---

Razón Social : Indura S.A. Industria y Comercio  
Dirección : Las Américas 585  
Comuna : Cerrillos  
Ciudad : Santiago  
Casilla : 13850 Correo 21  
Teléfono : 56 600 600-3030  
Fax : 56 02 530-3333  
E-Mail : alicia.cortes@indura.net  
Web : www.indura.cl

**Ejecutivos Cargo**

Gte. de Operaciones : Marcelo López C.  
Gte. Gral. Corporativo : Jaime Castañeda H.  
Gte. Comercial Corporativo : René Le Feuvre A.  
Gte. Desarrollo Negocio : Marcelo Torres B.

---

**Lincoln Electric  
(The Lincoln Electric Company)**

---

Razón Social : Lincoln Electric (The Lincoln Electric Company)  
Dirección : Av. del Parque 4928 Of. 321 Ciudad Empresarial  
Comuna : Huechuraba  
Ciudad : Santiago  
Teléfono : 56 02 444-9298  
Fax : 56 02 444-9298  
Email : lincoln\_chile@lincolnelectric.com  
Web : www.lincolnelectric.com

**Ejecutivos Cargo**

Presidente : Felipe Contreras  
Gte. Regional : Marcio Mazon

---

**Praxair Chile Ltda.**

---

Razón Social : Praxair Chile Ltda.  
Dirección : Juana Weber de Amunátegui 4725  
Comuna : Estación Central  
Ciudad : Santiago  
Teléfonos : 56 800 772-9247  
56 02 779-4207  
56 02 680-2700  
Fax : 56 02 779-1721  
E-Mail : bernardita\_castro@praxair.com  
Web : www.praxair.cl

**Ejecutivos Cargo**

Gte. Distribución y Service : Manuel Orellana  
Gte. General : Guilherme Ricci  
Asistente Gerencia Gral. : Bernardita Castro M.  
Gte. Comercial : Federico Anibal Torino  
Gte. Administración : Manuel Orellana  
Gte. Administración y Finanzas : Juan Eduardo Soto  
Gte. de Producción : Cristián Carvajal A.  
Gte. de Área Medicinal : Juan José Durán P.

---

**Thyssenkrupp Aceros y Servicios S.A.**

---

Razón Social : Thyssenkrupp Aceros y Servicios S.A.  
Dirección : Av. Las Américas 1021  
Comuna : Cerrillos  
Ciudad : Santiago  
Teléfono : 56 02 420-5500  
Fax : 56 02 420-5685  
E-Mail : gerencia.tas@thyssenkrupp.cl  
Web : www.thyssenkrupp.cl

**Ejecutivos Cargo**

Encargado de Marketing : Peter Salfate  
Gte. General : Juan M. Alvarado B.  
Gte. Adm. y Finanzas : Pedro Peñaloza C.

**Sucursal Antofagasta**

Dirección : Av. Pedro Aguirre Cerda 7190  
Ciudad : Antofagasta  
Teléfono : 56 55 448-000  
Fax : 56 55 448-020  
Email : ventasantofagasta@thyssenkrupp.cl  
Web : www.thyssenkrupp.cl

**Sucursal Concepción**

Dirección : General Cruz 827  
Ciudad : Concepción  
Teléfono : 56 41 221-1212  
Fax : 56 41 221-6749  
Email : ventasconcepcion@thyssenkrupp.cl  
Web : www.thyssenkrupp.cl

**Sucursal Puerto Montt**

Dirección : Polpaico 404 - Parque Industrial  
Ciudad : Puerto Montt  
Teléfono : 56 65 438-793  
Fax : 56 65 438-793

Email : ventaspuertomontt@  
thyssenkrupp.cl  
Web : www.thyssenkrupp.cl

## TECHUMBRE Y REVESTIMIENTOS

### Arquitectura Ingeniería y Construcción Siproc

Razón Social : Arquitectura Ingeniería  
y Construcción Siproc  
Dirección : Valdivia 3461, Piso 2  
Comuna : Antofagasta  
Ciudad : Antofagasta  
Teléfono : 56 55 777-982  
E-Mail : siproc@vtr.net

### Ejecutivos Cargo

Gte. General : Raúl Plaza Campos  
Gte. Administración: Carlos Plaza Campos

### Cociva

Razón Social : Cociva  
Dirección : Copiapó 739 Of. 603  
Edificio Ancla  
Comuna : Antofagasta  
Ciudad : Antofagasta  
Teléfono : 56 55 557-612  
Fax : 56 55 557-619  
Web : www.cociva.cl

### Ejecutivos Cargo

Gte. General : Jorge Ruz Laferte

### Compañía Industrial El Volcán S.A.

Razón Social : Compañía Industrial  
El Volcán S.A.  
Dirección : Agustinas 1357 Piso 10  
Comuna : Santiago  
Ciudad : Santiago  
Teléfono : 56 02 483-0500  
Fax : 56 02 483-0552  
E-Mail : amatthies@volcan.cl  
Web : www.volcan.cl

### Ejecutivos Cargo

Gte. General : Antonio Larraín  
Pdte. Directorio : Bernardo Matte Larraín  
Director : Claudio B. de Oliveira  
Director : Jean-Claude Breffort  
Director : Leonidas Vial Echeverría  
Director : Jorge Larraín Matte  
Director : Eliodoro Matte C.  
Gte. de Ventas : Vicente Smith A.  
Gte. Planta : Manuel Segura G.  
Gte. Técnico  
e Innovación : Ricardo Fernández O.  
Gte. Administración: Michel Claverie J.  
Director : Arturo Grez de H.

### Hunter Douglas Chile S.A.

Razón Social : Hunter Douglas Chile S.A.

Dirección : Av. Portales Oriente  
1757  
Comuna : San Bernardo  
Ciudad : Santiago  
Teléfono : 56 02 394-0000  
Fax : 56 02 394-0191  
E-Mail : mcelis@hdlao.com  
Web : www.hunterdouglas.cl

### Ejecutivos Cargo

Gte. Div. Productos  
Arquitectónicos : Vicente García López  
Gte. Administración  
y Finanzas : Raúl Vicent Urbina  
Gte. de Producción : Mateo Burgos F.  
Gta. de Marketing  
WCP : Laura Yáñez G.  
Gte. Proyectos  
Exports : Martín Bresciani P.  
Gte. Div. Exportación : Fernando Urizar V.  
Gte. de Proyectos : José Luis López  
Gte. General : Patricio Mardones Precht  
Gta. Marketing AP : Jeannette Plaut  
Subgte. Logística  
y Abastecimiento : Mauricio Gorichón

### Ing. Mzta. y Montajes Héctor Vega Z. Ltda.

Razón Social : Ing. Mzta. y Montajes  
Héctor Vega Z. Ltda.  
Dirección : Los Lingues 15 Lomas  
Coloradas  
Comuna : San Pedro de la Paz  
Ciudad : Concepción  
Teléfono : 56 41 239-0891

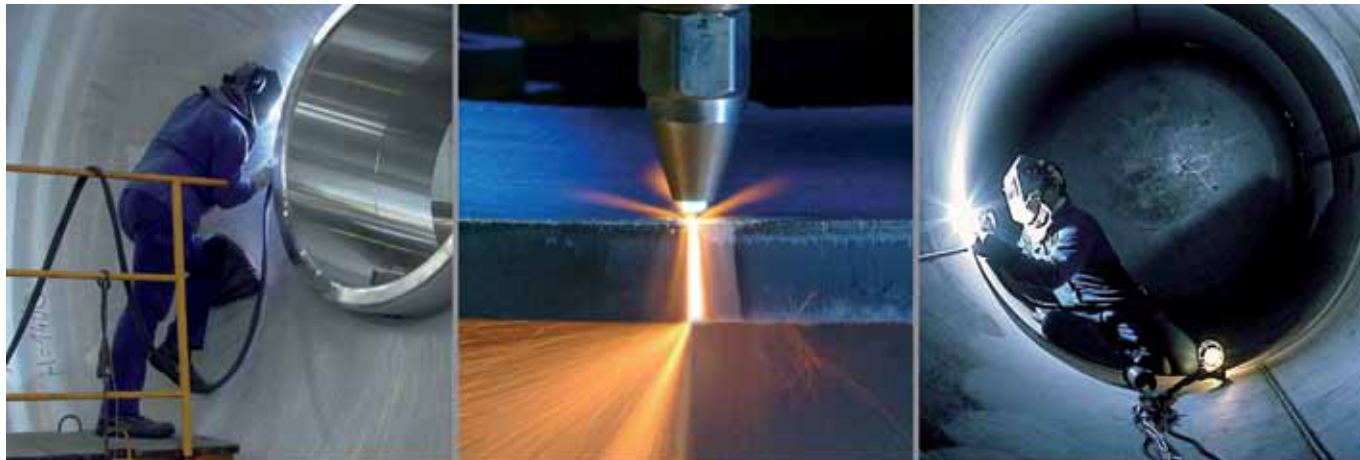

AGA Linde, líder mundial en el suministro de gases y servicios para la industria.

Soluciones e innovación en procesos productivos.  
Gases y soporte técnico en procesos de corte y soldadura MIG/MAG.  
Gases especiales para laboratorios.  
Especialistas en limpieza de equipos industriales con Hielo Seco.  
Conformado y enderezado por llama.

AGA - Ideas become solutions.

Centro Atención Clientes: 800 800 242  
www.aga.cl

Linde Gas ] AGA 90  
Años



Fax : 56 41 239-1307  
E-Mail : cnoova@ihv.cl  
Web : www.ihv.cl

#### Ejecutivos Cargo

Gte. General : Héctor Vega Zúñiga

#### Knauf de Chile Ltda.

Razón Social : Knauf de Chile Ltda.  
Dirección : San Ignacio 0181,  
Loteo Portezuelo  
Comuna : Quilicura  
Ciudad : Santiago  
Teléfono : 56 02 584-9400  
Fax : 56 02 584-9450  
E-Mail : recepcion@knauf.cl  
Web : www.knauf.cl

#### Ejecutivos Cargo

Gte. Comercial : Roberto Rojas Báez  
Jefe de Marketing : Ricardo Barceló Torres

#### Korlaet y Jara S.A.

Razón Social : Korlaet y Jara S.A.  
Dirección : Calle José Santos Ossa  
2445  
Comuna : Antofagasta  
Ciudad : Antofagasta  
Teléfono : 56 55 262-655  
Fax : 56 55 497-373  
Web : www.korjar.cl

#### Ejecutivos Cargo

Gte. General : Iván Alberto Jara A.

#### Mauricio Hochschild S.A.I.C.

Razón Social : Mauricio Hochschild  
S.A.I.C.  
Dirección : Av. Senador Jaime  
Guzmán Errázuriz 3535  
Comuna : Renca  
Ciudad : Santiago  
Casilla : 153-D  
Teléfono : 56 02 473-6600  
Fax : 56 02 641-1323  
E-Mail : santiagomh@mhochschild.cl  
Web : www.mhochschild.cl

#### Ejecutivos Cargo

Gte. General : José M. Sanhueza G.  
Gte. Comercial : Cristián Galarce

#### Metecno S.A.

Razón Social : Metecno S.A.  
Dirección : Av. Nueva Industria 200  
Comuna : Quilicura  
Ciudad : Santiago  
Teléfono : 56 02 438-7500  
Fax : 56 02 438-7590  
E-Mail : cneira@metecno.cl  
Web : www.metecno.cl

#### Ejecutivos Cargo

Gte. General : Hernando Vallejos  
Gte. Comercial : Cristián Neira

#### Tubosider América Latina S.A.

Razón Social : Tubosider América  
Latina S.A.

Dirección : Av. Kennedy 5757 Of.  
801- Torre Oriente  
Comuna : Las Condes  
Ciudad : Santiago  
Teléfono : 56 02 430-3700  
Fax : 56 02 430-3777  
E-Mail : tubosider@tubosider.cl  
Web : www.tubosider.cl

#### Ejecutivos Cargo

Gte. General : Luis Felipe Le-Beuffe S.  
Gte. de Operaciones : Pablo Villalobos M.

#### Villalba S.A.

Razón Social : Villalba S.A.  
Dirección : Arturo Prat 1506  
Comuna : Santiago Centro  
Ciudad : Santiago  
Teléfono : 56 02 412-2600  
56 02 412-2700  
Fax : 56 02 412-2644  
E-Mail : ventas@villalba.cl  
Web : www.villalba.cl

#### Ejecutivos Cargo

Presidente : José Luis Villalba  
Gte. Comercial : Daniel Cavas  
Gte. General : Daniel Cavas

#### Sucursal Planta Industrial

Dirección : Aeropuerto  
Comuna : Cerrillos  
Ciudad : Santiago  
Teléfono : 56 02 412-2600  
Fax : 56 02 412-2645

## TUBOS Y CAÑERÍAS

#### Carlos Herrera A. Ltda.

Razón Social : Carlos Herrera A. Ltda.  
Dirección : Santa Rosa 2867  
Comuna : San Miguel  
Ciudad : Santiago  
Teléfonos : 56 02 551-8779  
56 02 550-0100  
56 02 550-0105  
Fax : 56 02 555-1692  
Web : ww.carlosherrera.cl

#### Ejecutivos Cargo

Gta. Administración  
y Finanzas : Ana Silva Barraza  
Gta. General : Claudia Herrera

#### Cintac S.A.I.C.

Razón Social : Cintac S.A.I.C.  
Dirección : Camino a Melipilla 8920  
Comuna : Maipú  
Ciudad : Santiago  
Teléfono : 56 02 484-9200  
Fax : 56 02 484-9392  
E-Mail : marketing@cintac.cl  
Web : www.cintac.cl

#### Ejecutivos Cargo

Gte. General : Juan Pablo Cortés Baird  
Gte. Comercial : Pedro Pablo Olivera U.  
Gte. Administración  
y Finanzas : Carlos Santibáñez Osses

Gte. de Ventas : Benjamín Ansoleaga  
Aguirrebeña  
Gte. Operaciones : Javier Romero M.  
Gte. de Innovación  
de Procesos y Ti : Daniel Andrade Espinosa  
Gte. de Ingeniería : Juan E. Fonseca G.

#### Ducasse

Razón Social : Ducasse Comercial Ltda.  
Dirección : Av. Lib. Bdo. O'Higgins  
1460, Piso 8  
Comuna : Santiago  
Ciudad : Santiago  
Teléfono : 355-7050  
Fax : 695-2644  
E-Mail : nbravof@ducasse.cl  
(Gerencia)  
mkt@ducasse.cl  
(Marketing)  
Web : www.ducasse.cl

#### Ejecutivos Cargo

Presidente : Francisco Ducasse  
Espinosa  
Directores Ejecutivos : Marcel Ducasse  
Andrés Ducasse  
Gerente Comercial : Matías del Río

#### Instapanel S.A.

Razón Social : Instapanel S.A.  
Dirección : Camino a Lonquén 11011  
Comuna : Maipú  
Ciudad : Santiago  
Teléfono : 56 02 484-9200  
Fax : 56 02 533-9016  
E-Mail : marketing@cintac.cl  
Web : www.cintac.cl

#### Ejecutivos Cargo

Gte. General : Juan Pablo Cortés B.  
Gte. Administración  
y Finanzas : Carlos Santibáñez Osses  
Gte. Comercial : Pedro Pablo Olivera U.  
Gte. Operaciones : Javier Romero M.  
Gte. de Ventas : Benjamín Ansoleaga A.  
Gte. de Innovación  
de Procesos y Ti : Daniel Andrade E.  
Gte. de Ingeniería  
y Mantenimiento : Juan E. Fonseca G.

#### Küpfer Hnos. S.A.

Razón Social : Küpfer Hnos.  
Dirección : Libertad 54  
Comuna : Santiago  
Ciudad : Santiago  
Teléfonos : 56 02 351-5000  
56 600 335-1520  
Fax : 56 02 351-5001  
E-Mail : rescobar@kupfer.cl  
Web : www.kupfer.cl

#### Ejecutivos Cargo

Presidente : Guillermo Küpfer  
Gte. División Acero : Felipe Brito Claissac  
Gte. Div. Proyectos  
y Alianza : Roberto Aguayo  
Gte. de Negocios  
Steel Tek : Carlos Inostroza Silva  
Product Manager  
Steel Tek : Rodrigo Alday  
Gte. General : Pedro Bartolomé C.

---

**Multiaceros S.A.**

---

Razón Social : Multiaceros S.A.  
Dirección : Panamericana Norte  
21600  
Comuna : Lampa  
Ciudad : Santiago  
Teléfono : 56 02 498-3300  
Fax : 56 02 498-3301  
E-Mail : egaete@multiaceros.cl  
Web : www.multiaceros.cl

**Ejecutivos Cargo**

Gte. General : Rodrigo Eduardo  
Sahurie Luer  
Gte. Comercial : Fernando Rebolledo  
Gte. de Producción : Javier Alarcón

---

**Perfiles Laminados Solari Ltda.  
(Perfilam Ltda.)**

---

Razón Social : Perfiles Laminados  
Solari Ltda. (Perfilam  
Ltda.)  
Dirección : Santa Alejandra 03510  
Parque Industrial Puerta  
Sur / Gral. Velásquez

Comuna : San Bernardo  
Ciudad : Santiago  
Teléfono : 56 02 447-9360  
Fax : 56 02 854-1056  
E-Mail : vigasperfilam@yahoo.com  
Web : www.perfilam.cl

**Ejecutivos Cargo**

Socio Gte. : Esteban Solari D' Angelantonio  
Socio Gte. : Matías Solari

---

**Proindar S.A.  
(Proveedora Ind. Arrigoni S.A.)**

---

Razón Social : Proindar S.A.  
(Proveedora Ind.  
Arrigoni S.A.)  
Dirección : Av. Presidente Eduardo  
Frei Montalva 20720  
Comuna : Lampa  
Ciudad : Santiago  
Teléfono : 56 02 829-9000  
Fax : 56 02 829-9030  
E-Mail : proindar@proindar.cl  
Web : www.proindar.cl

**Ejecutivos Cargo**

Gte. General : Julio Loyola Arancibia

---

**Tagle y Coeymans Ltda.  
(Glemans)**

---

Razón Social : Tagle y Coeymans Ltda.  
(Glemans)  
Dirección : Av. Luis Pasteur 5842 -  
Of. 501  
Comuna : Vitacura  
Ciudad : Santiago  
Teléfono : 56 02 218-4704  
Fax : 56 02 219-4703  
E-Mail : paula.garciahuidobro@  
glemans.com  
Web : www.glemans.com

**Ejecutivos Cargo**

Director Gte.  
(CEO) : Luis Alberto Coeymans A.  
Director Financiero  
(CFO) : Fernando Tagle I.  
Gte. Minería  
y Piping : Juan Manuel Silva L.  
Gte. Siderurgia  
y Energía : Felipe Coeymans M.  
Gte. Desarrollo  
de Negocios : Andrés Tagle Coeymans



**ICHA**  
**CORPORACIÓN INSTITUTO**  
**CHILENO DEL ACERO**

Av. 11 de Septiembre 1860,  
Of. 171, Providencia.  
E-mail: [icha@icha.cl](mailto:icha@icha.cl)  
Web: [www.icha.cl](http://www.icha.cl)

**Editores**  
ICHA

**Diseño y Producción Gráfica**  
Ediarte S.A.

**Impreso en**  
World Color Chile S.A.



**ICHA**  
CORPORACIÓN  
INSTITUTO CHILENO DEL ACERO