

伊丹市昆虫館収蔵資料目録
昆陽池公園の昆虫

後北峰之, 奥山清市, 坂本昇, 野本康太, 角正美雪, 長島聖大

Catalogue of the materials deposited
in the Itami City Museum of Insects,
a collection list of insect specimens
of the Koyaike Park.

Mineyuki USHIROKITA, Seiichi OKUYAMA, Noboru SAKAMOTO, Kouta NOMOTO,
Miyuki KAKUMASA and Seidai NAGASHIMA

31 March, 2012

ITAMI CITY MUSEUM OF INSECTS

カラー図版



図 1-9：「環境省の公表するレッドリスト」において絶滅の危険度の評価がなされた種、もしくは「改訂・兵庫の貴重な自然：兵庫県版レッドデータブック 2003」において貴重性の評価がなされた種



図 10-20：外来種（主に「外来種ハンドブック（2002）」に外来種として掲載された種）

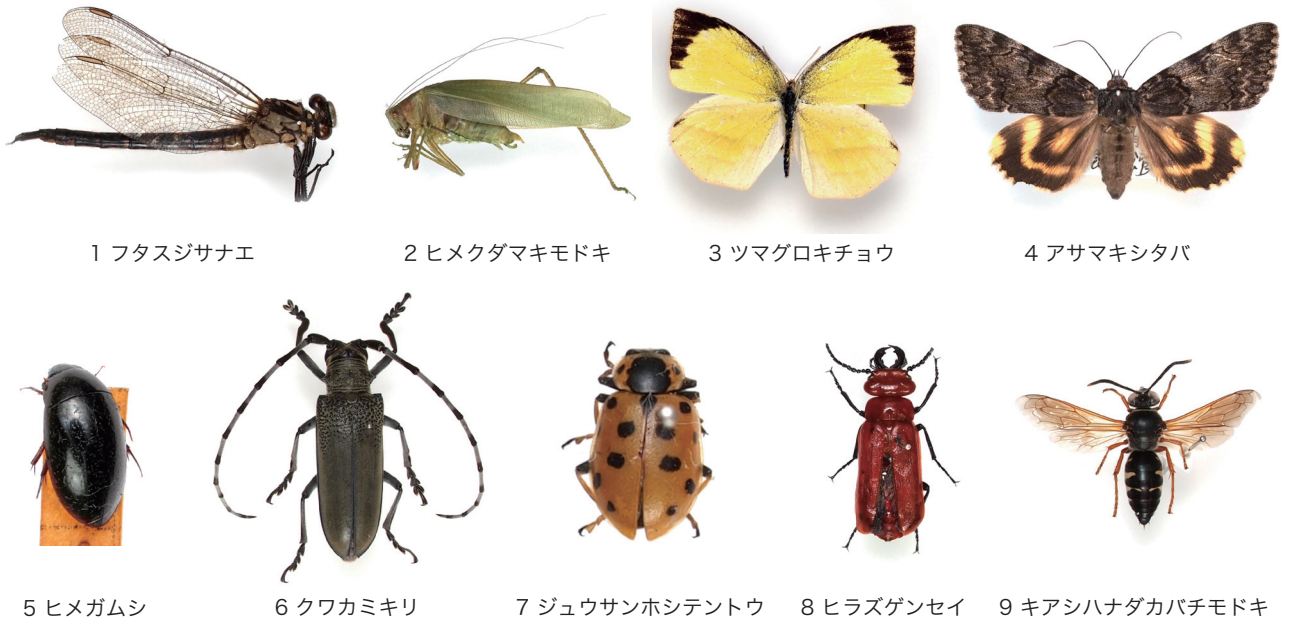

21 クモガタテントウ



22 ヤサイゾウムシ



23 フィリカツオブシムシ



24 コメノゴミムシダマシ



25 ナガヒョウホンムシ



26 アメリカジガバチ



27 セイヨウミツバチ

図 21-27：外来種 (主に「外来種ハンドブック (2002)」において外来種として掲載された種)



28 アキアカネ



29 キイトンボ



30 オオハサミムシ



31 キアシヒバリモドキ



32 クルマバッタモドキ



33 トノサマバッタ



34 ミズカマキリ



35 キバラヘリカメムシ



36 ヨモギエダシャク



37 シロオビノメイガ



40 シロヒトリ



38 エグリツマエダシャク



39 ルリシジミ



41 ホシカレハ



42 ミドリヒョウモン



43 メンガタスズメ



44 クロバネツリアブ



45 キイロナミホシヒラタアブ



46 ミズアブ



47 ウシアブ

図 28-47：近年（2001 年以降）に採集された標本のない種



48 キベリゴモクムシ



49 イツホシマメゴモクムシ



50 ヒメガムシ



51 タマガムシ



52 ツブゲンゴロウ



53 ミズスマシ



54 ルリエンマムシ



55 ヒロオビジョウカイモドキ



56 ヤマトスナゴミムシダマシ



57 イモサルハムシ



58 ジュンサイハムシ



59 オオクビボソムシ



60 アオカナブン



61 チビクロテントウ



62 キマダラヒラアシキバチ



63 ニトベキバチ



64 アオスジハナバチ

図 48-64：近年（2001 年以降）に採集された標本のない種



65 コオニヤンマ



66 ヒメクロゴキブリ



67 キンヒバリ



68 マダラノミバッタ



69 シブイロカヤキリ



70 ダルマカメムシ



71 モンキツノカメムシ



72 オオアメンボ



73 スズキクサカゲロウ



74 エビガラスズメ



75 ブドウスカシクロバ



76 リンゴハマキクロバ



77 クロメンガタスズメ

図 65-77：標本の採集例が一例のみの種



78 ニトベエダシャク



79 ハチノスツツリガ



80 ヤマトスジグロシロチョウ



81 ヒオドシチョウ



82 ホリカワクシヒゲガガンボ



83 クロキリウジガガンボ



84 ヒサマツハチモドキハナアブ



85 オオズケゴモクムシ



86 セスジゲンゴロウ



87 ホシベニカミキリ



88 カドマルエンマコガネ



89 ツヤエンマコガネ



90 コガネムシ



91 セマダラマグソコガネ



92 ズビロキマワリモドキ



93 ツノブトホタルモドキ



94 クスアナアキゾウムシ



95 クリシギゾウムシ



96 カシルリオトシブミ



97 ジンガサハムシ



98 ユリクビナガハムシ



99 アカイロテントウ



100 セスジヒメテントウ



101 スズバチネジレバネ



102 コブシハバチ



103 ヤマトハキリバチ



104 カタグロチビドロバチ



105 ミカドドロバチ



106 ヤノトガリハナバチ



107 カタマルヒラアシキバチ



108 ミカドジガバチ



109 ツマアカクモバチ

図 78-109：標本の採集例が一例のみの種



図 110 : カブトムシ 2011 年 7 月 14 日 長島聖大撮影



図 111 : ジャコウアゲハ 1998 年 6 月 13 日 久安賢一撮影

発刊にあたって

伊丹市昆虫館の4階展望台からは、遠く影のように見える六甲山から五月山へと続く北摂の山並みが見えます。そして奥深くまでヒトの開発の手が伸びているのがよくわかります。眼下には昆陽池の水面と、樹林帯が広がっていて「伊丹は緑豊かでいい街ですね。」という感想を頂戴することがよくあります。

実際のところ、伊丹市が緑に覆われている割合は10%にすぎず、その代表的な空間がここ昆陽池なのです。伊丹にある10%の空間が多く種類の植物種で構成され、またその空間に、標高差や水辺、湿地、河原などの環境があれば、そこには多種多様な生き物が棲み、それぞれの命を育むために強いかかわりをもちながら暮らしていることが想像できます。

今生きている私たちと、同じ時代・同じ空間で暮らしている生き物たちの今の状態を知る、ということがこの目録作りの大きな目的の一つです。みなさんから「自然破壊はすすんでいるの?」とか「昔より生き物の数は減ったの?」という、素朴で誰もが感じる質問をお受けすることがあります。ところがこれまで根拠を持ってこの疑問に答えることができませんでした。いつ、どこで、なんとという種名の生き物がいたのかという資料があれば、誰もが知りたいその答えを出すための手がかりを得ることができるのです。

ところが、今得られた情報は、1年たてば昔の情報になってしまいます。多くのヒトの目で生き物を観察し、継続して資料を蓄積し、目録に厚みを増していくことは、その地域の自然を守っていくためにとても大切なことなのです。

目録というと、細かい字が、ある規則性を伴って延々と続く退屈な記録と思われがちですが、そこには未来のヒトに伝えるべきかけがえのない情報がつまっています。活用できるかどうかはこの本を手にとったあなた次第です。未記録種採取に挑戦したり、環境の変化と生物相のことを調べたり考えたりするのに役立てていただければと思います。

2012(平成24)年3月
伊丹市昆虫館 館長 後北峰之

謝 辞

本目録の作成にあたり、昆虫種の同定にご協力頂いた市川顕彦氏、井上治彦氏、井村仁平氏、河合正人氏、河上仁之氏、平田慎一郎氏、吉田浩史氏に厚くお礼申し上げます。また、昆陽池公園を所管する伊丹市みどり公園課の皆様には、昆陽池公園内の調査において様々な便宜を図っていただきました。

開館から22年という伊丹市昆虫館の歩みとともに、多くの方が昆陽池公園で行われた様々な調査や行事に参加し、成果や資料を快く昆虫館に提供して頂いた結果が、目録という形で実を結びました。ご協力いただいた皆様へ、心からの感謝の気持ちとお礼を申し上げます。

目次

カラー図版

「環境省の公表するレッドリスト」において絶滅の危険度の評価がなされた種、もしくは「改訂・兵庫の貴重な自然：兵庫県版レッドデータブック 2003」において貴重性の評価がなされた種	i
外来種	i
近年（2001 年以降）に採集された標本のない種	ii
標本の採集例が一例のみの種	iv
写真のみの記録の種	vii

発刊にあたって	1
---------	---

謝辞	1
----	---

はじめに	3
------	---

昆陽池公園の自然概要	3
------------	---

調査方法

1. 伊丹市昆虫館スタッフ等による任意調査	4
2. 伊丹市昆虫館友の会活動による昆虫調査	4
3. ゴミムシ調査	6
4. 昆陽池公園夜の観察・調査会	6

結果と分析

1. 標本の収集状況	8
2. 昆虫相の概要	9
3. 昆陽池公園に生息する昆虫類の特徴	9
4. 「環境省の公表するレッドリスト」において絶滅の危険度の評価がなされた種、もしくは「改訂・兵庫の貴重な自然：兵庫県版レッドデータブック 2003」において貴重性の評価がなされた種	9
5. 外来種	9

収蔵資料目録

表記注釈	11
1. シミ目	11
2. トンボ目	11
3. ゴキブリ目	12
4. カマキリ目	12
5. シロアリ目	13
6. ハサミムシ目	13
7. バッタ目	13
8. ナナフシ目	14
9. カメムシ目	15
10. ラクダムシ目	19
11. アミメカゲロウ目	19
12. チョウ目	19
13. ハエ目	23
14. コウチュウ目	23
15. ネジレバネ目	31
16. ハチ目	32

参考文献・Web サイト	35
--------------	----

はじめに

昆陽池公園は伊丹市昆虫館（以下当館）が立地する、当館にとって最も身近なフィールドであると同時に、伊丹市内では貴重な緑の残る場所でもある。都市公園でありながら林内、水辺、草地など多様な環境がみられる昆陽池公園の昆虫相を明らかにするために、当館ではさまざまな調査活動および観察会を開催してきた。それらによって得られた標本のうち昆陽池公園で採集された標本を記録したものが本目録である。

昆陽池公園の自然概要

昆陽池は731年（奈良時代）に農業用のため池として、僧行基の指導によって造成された。その後、伊丹市が1968年に一部公園化し、1972年から1973年にかけて伊丹市が都市の中のオアシスとして公園整備を行い、現在の姿がほぼ出来上がった。従って、昆陽池公園には原生的な自然はほとんど残されていないが、公園内にはいろいろな生き物がすみやすいよう、植栽する樹種の選定に配慮がなされ、園路も未舗装の部分が多く設けられている。尚、公園の広さは27.8ヘクタール（そのうち自然池12.5ヘクタール、貯水池4.5ヘクタール）、造成時に植栽された樹木は約170種、約72,000本であった。

昆陽池公園内の植生について概説すると、公園東～北～西側にかけてはコナラ、クヌギ、アキニレやエノキのような落葉樹の他、シラカシ、アラカシ、ウバメガシやクスノキなどの常緑樹が生育する林である。特に北東部や北西部は林齢を重ねるにつれ常緑樹の高木化が進み、冬期でも林床部は暗くなりつつある。公園北側の一部には造成前からあった二次林が残っているようだ。公園西側の一部にタケ林、昆陽池公園駐車場周辺にはカロリナポプラの並木が設けられているのも特徴的である。

一方、公園南部にはシロツメクサやヤハズソウなど背丈の低い草本が自生する「草生地広場」や、サクラ・ソメイヨシノやプラタナスが植栽された「多目的広場」といった、空間的に開けた部分が多い。過去の昆陽池の堤防の名残であるクロマツの並木もその周辺に存在し、水際にはアカメヤナギ、ジャヤナギが生育している。つまり、人の手によってほぼ全域が造成された公園であるが、現在は伊丹市内で最も緑のある場所のひとつである。



図 112 昆陽池公園

調査方法

1. 伊丹市昆虫館スタッフ等による任意調査

1-1. 概要

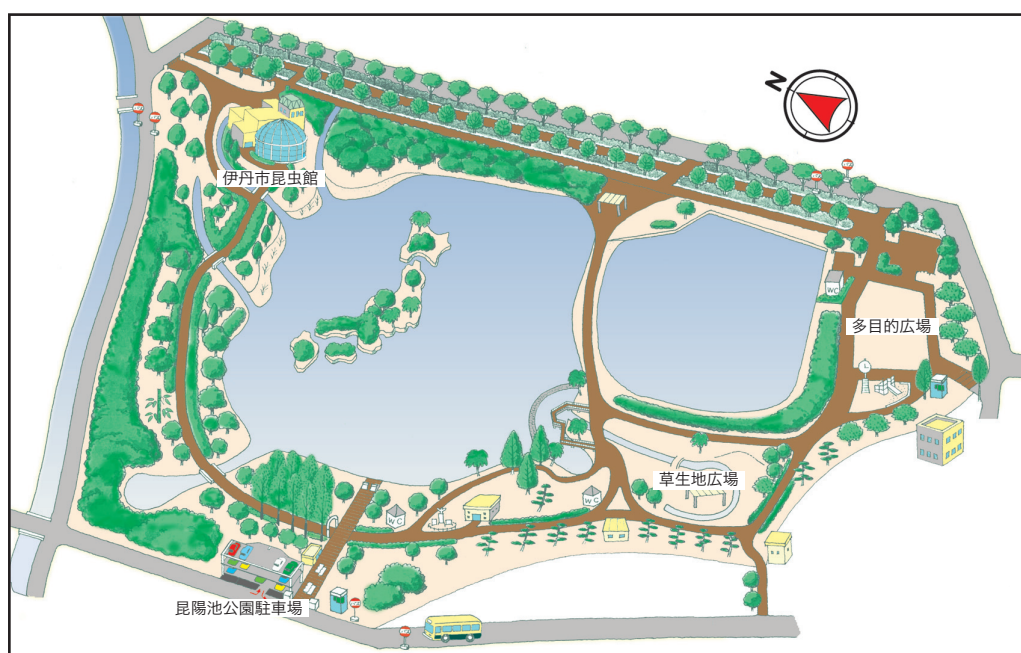
開館以来、当館スタッフや協力者が特定のプロジェクトによらず調査したものである。昆陽池公園で実施された自然観察会で採集された個体、昆虫館周辺カンキツ畑およびビオトープ等での管理作業時等に採集された個体、伊丹市昆虫館友の会（以下友の会）会員等からの寄贈による昆虫標本も含まれている。

方法は、ルッキング、スウィーピング、ライトトラップ、バナナトラップ、ピットフォールトラップ等多岐にわたり、調査に関わった人数も多い。

1-2. 調査場所 昆陽池公園内全域

1-3. 調査年及び調査点数

1990年（6点）、1991年（1点）、1992年（6点）、1993年（1点）、1994年（2点）、1995年（18点）、1996年（1点）、1997年（229点）、1998年（9点）、1999年（1点）、2000年（1点）、2001年（3点）、2002年（6点）、2003年（9点）、2004年（13点）、2005年（30点）、2006年（56点）、2007年（65点）、2008年（33点）、2009年（83点）、2010年（138点）、2011年（27点）、2012年（3点）、不明（1点）、計742点

1-4. 調査者（ラベル標記）

◎伊丹市昆虫館スタッフ（OB含む）

井本聡、後北峰之、大垣浩亮、大橋昭仁、奥山清市、角正美雪、河上仁之、堺勝重、坂本昇、高田敏雄、高津一男、田中梓、豊倉貞吉、辻博夫、槌谷紀久夫、中島健治、長島聖大、西崎恵美子、野本康太、久安賢一、前田直樹、村川視紀子（敬称略・五十音順）

◎協力者（個人）

井上治彦、池田大、五十川謙、大塩拓美、大隅有理子、越智慎一郎、岡勇以知、川越俊平、國村和伯、柴田未来、鈴木日出子、高橋晃一、南部祥宏、野村拓志、星元規、丸橋壽夫、向真代、村上敦子、森本斐、安岡竜作、山本史生（敬称略・五十音順）

◎協力団体等

伊丹市昆虫館友の会、こやトープの会（敬称略・五十音順）

2. 伊丹市昆虫館友の会活動による昆虫調査

2-1. 概要

友の会は、当館と連携し会員同士の交流を行いながら、昆虫や自然と親しみ学ぶ人々の集まりとして2004年に発足した。友の会の行っている様々な事業の中で、昆陽池公園内における観察会や昆虫調査は発足当初から年に10回程度継続して行われ、2012年3月現在で合計92回、延べ1,426人の会員が参加している。友の会行事で観察・採集された生きものの名前やトピックは、行事ごとに記録がつけられ、一部は標本として残され、昆陽池公園の昆虫相や四季により変化する自然を知る上で大切な調査資料となっている。

※今回の目録の中で標本が収蔵されていないカブトムシとジャコウアゲハは、友の会行事において何度も確認され、写真の記録も残されていたためリストへ加えることとした（図 110、図 111）。



写真 113 調査のようす

2-2. 調査場所

昆陽池公園内（ふるさと小径、第1および第2ピオトープ、昆虫館周辺）

2-3. 方法

ふるさと小径を含む公園内を歩き、任意採集による調査を基本として行った。観察会の内容によってはライトトラップやバナナトラップ、竹筒を用いたハチの営巣トラップなども行った。

2-4. 調査日時等

表 1 伊丹市昆虫館友の会活動による昆虫調査開催記録

年度	回数	のべ人数	行事名	時期と参加者数
2004 (平成 16)	16 回	201 名	カブトムシをふやそう	3月～12月計5回：60名
			竹筒トラップでハチを観察しよう	3月～12月計5回：50名
			こも巻き調査	10/17、1/30：計38名
			昆陽池調査	4/25、7/24、9/26：計53名
			春のバタフライガーデンと昆陽池公園のチョウ	4月～5月：名
2005 (平成 17)	11 回	292 名	カブトムシをふやそう	3月～12月計5回：169名
			昆陽池のいきもの調査	4/24、7/23、9/25：51名
			バタフライガーデンに集まるチョウと昆陽池公園で見られるチョウ	4月～5月：45名
			こも巻き調査	10/16、1/30：計27名
2006 (平成 18)	16 回	288 名	カブトムシをふやそう	3月～12月計5回：141名
			昆陽池のいきもの調査	4/23、7/22、9/30：計55名
			バタフライガーデンに集まるチョウと昆陽池公園で見られるチョウ	6月～8月：8名
			竹筒トラップでハチを観察しよう	3月～10月計5回：74名
			こも巻き調査	10/22、1/29：計10名
2007 (平成 19)	13 回	193 名	カブトムシをふやそう	5月～12月計3回：67名
			昆陽池のいきもの調査	4/22、7/21、9/29：14名+17名+26名
			バタフライガーデンに集まるチョウと昆陽池公園で見られるチョウ	6月～8月：8名
			竹筒トラップでハチを観察しよう	5月～10月計4回：45名
			こも巻き調査	10/21、1/27：9名+7名
2008 (平成 20)	4 回	66 名	昆陽池のカブトムシを観察しよう	7月～12月計2回：45名
			昆陽池のいきものを調べよう！	7/19、12/6：計21名
2009 (平成 21)	11 回	133 名	昆陽池のカブトムシを観察しよう	5月～12月計3回：116名
			昆陽池のいきものを調べよう！	6/6、9/26：計17名
			昆陽池公園の観察ガイド（春～夏）制作のための調査	4/26、5/9、5/23、6/28、9/26、11/22
2010 (平成 22)	17 回	109 名	夜のカブトムシ観察会	7/24：43名
			昆陽池ピオトープの昆虫調査	5/16、9/25：19名+9名
			ピオトープの水抜き調査	11/3：19名
			昆陽池で冬越しの昆虫探し	12/4：19名
			昆陽池公園の観察ガイド（春～夏）制作のための調査	4/5、4/18、5/3、5/22、6/12、7/10、7/24、9/2、9/21、9/25、9/29、11/22
2011 (平成 23)	4 回	144 名	夜のカブトムシ観察会	7/31：57名
			ピオトープ池の水抜き調査	10/29：28名
			昆陽池で冬越しの昆虫探し	11/26：25名
			ピオトープの朽ち木割り	3/12：34名

* 「昆陽池公園の観察ガイド（春～夏）」（2011）は公益信託コベルコ自然環境保全基金の助成を受けて制作（昆陽池の自然観察ガイド調査グループ：五十川謙、井上治彦、片山俊治、河上仁之、中井富子、藻川芳彦、坂本昇、長島聖大、野本康太）

3. ゴミムシ調査



写真 114 調査のようす



写真 115 標本づくり

3-1. 概要および調査方法

2006 年および 2007 年に友の会行事の一環で、地上歩行性昆虫、おもにオサムシ・ゴミムシ類の調査を目的に、ピットフォールトラップを用いた「ゴミムシ調査」を行った。

3-2. 調査場所

昆陽池公園第 1 ビオトープ、カンキツ畑、ふるさと小径、昆虫館周辺

3-3. 方法

ピットフォールトラップ

3-4. 調査日時等

表 2 ゴミムシ調査の開催記録

年度	回	開催日と集合時間	実施内容	のべ参加者数
2006 (平成 19)	第 1 回	4 月 16 日 (土)	トラップ設置	53 名
		4 月 23 日 (日) 午前 10 時集合	回収・記録・標本づくり	
	第 2 回	7 月 15 日 (土) 午後 1 時集合	トラップ設置	
		7 月 22 日 (土) 午後 1 時集合	回収・記録・標本づくり	
	第 3 回	9 月 16 日 (土) 午後 1 時集合	トラップ設置	
		9 月 23 日 (土) 午後 1 時集合	回収・記録・標本づくり	
2007 (平成 20)	第 1 回	4 月 14 日 (土) 午後 1 時集合	トラップ設置	24 名
		4 月 21 日 (土) 午後 1 時集合	回収・記録・標本づくり	
	第 2 回	7 月 7 日 (土) 午後 1 時集合	トラップ設置	
		7 月 14 日 (土) 午後 1 時集合	回収・記録・標本づくり	
	第 3 回	9 月 1 日 (土) 午後 1 時集合	トラップ設置	
		9 月 8 日 (土) 午後 1 時集合	回収・記録・標本づくり	

4. 昆陽池公園夜の観察・調査会

4-1. 概要

2004 (平成 16) 年 11 月より開始し月に 1 回程度の頻度で継続的に実施している、昆陽池公園内に夜間に出現する昆虫の調査である。調査開始のきっかけは、2004 (平成 16) 年 4 月から 9 月にかけて夜間に実施した昆陽池公園のコオロギ・キリギリス類調査である。この調査において、夜間の昆陽池公園ではコオロギ・キリギリス類以外にも日中あまり見られない種や、それらの行動が観察できることがわかった。そのため対象分類群を特定せず実施することになった調査である。

4-2. 目的

昆陽池公園に夜間出現する昆虫を調査することで、公園内に生息する昆虫種及びその発生時期と推移、生態の情報及び資料の充実をはかることを目的としている。加えて、担当者以外の当館職員、友の会役員や近隣の博物館職員、研究者らも参加可とし観察会的要素を持った会として実施することで、調査データの蓄積に役立てると共に各自の研鑽と交流の機会と位置づけている。

4-3. 方法

月に1回、18時30分頃から20時30分ごろまでふるさと小径を含む公園内を歩き、任意採集にて調査。調査ルートは館出口からふるさと小径を松ヶ丘方面にすすみ、松ヶ丘側ゲートを通り昆陽池センター前を経て、給餌池の西側に位置するトイレまで到達、その後同コースを引き返す(図116)。調査日の状況に応じ、第1および第2ビオトープでの任意採集や第1ビオトープでの灯火採集も不定期に実施した。



図116 昆陽池公園夜の観察・調査会の調査ルート(太線)

4-4. 調査者

2004(平成16)年11月より2011(平成23)年3月までの調査に1回以上参加した者は、以下の通りである。

荒木薫、Anja Sliwa、市川顕彦、井上治彦、植田義輔、後北峰之、大塩拓美、大橋昭仁、奥山清市、片山俊治、神原美和、中野彰人、西川勝彦、梶正史、角正美雪、河合正人、河上仁之、河島明子、木村友美、長島(佐伯)知香、佐分恵子、坂本昇、下野誠之、白石卓也、高田みちよ、辻芳枝、中井富子、野本康太、平田慎一郎、松下宏幸、丸橋壽夫、村尾竜起、望月昌美、森本然、前田亮、長島聖大、平田慎一郎、伴光哲、廣瀬淳、釋知恵子、藻川芳彦(順不同、敬称略)

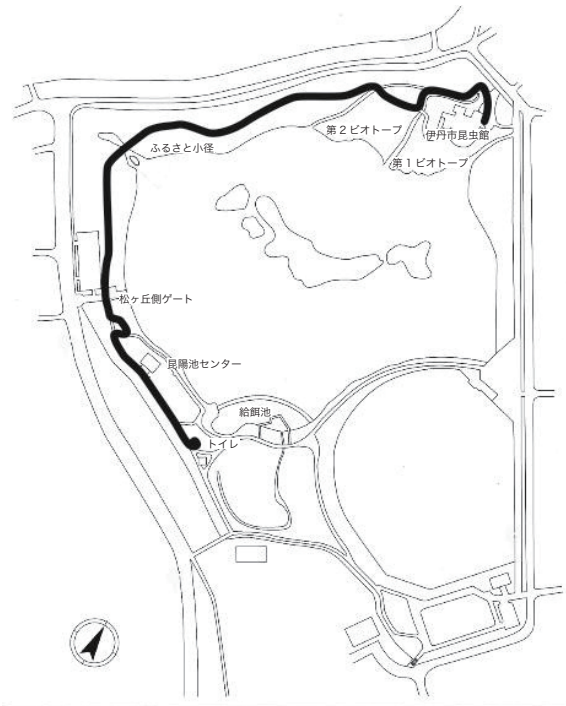
結果と分析

1. 標本の収集状況

標本の採集年ごとの増加点数と累計点数を図3に示した。当館の設立された1990年以前の標本数は143点である。それらの大部分は昆陽池整備計画（1973）、河上（1984～1987）などによる市内の生物相調査によって得られ、伊丹市立博物館に收藏されていたものが当館へ移管された標本である。その後、1998年に開催した企画展「街にすむ伊丹の昆虫」、および1994年の友の会発足のそれぞれの前後で標本点数の著しい増加がみられた。



図117 昆陽池公園産標本の採集年ごとの標本点数

表3 昆虫標本の目ごとの科数と種数

目名	科数	種数
コウチュウ	33	195
チョウ	22	123
カメムシ	35	109
ハチ	17	84
バッタ	13	36
ハエ	12	26
トンボ	7	22
アミメカゲロウ	2	5
ハサミムシ	2	4
カマキリ	1	4
ゴキブリ	2	3
ラクダムシ	1	1
シミ	1	1
シロアリ	1	1
ナナフシ	1	1
ネジレバネ	1	1
16目 151科 616種		

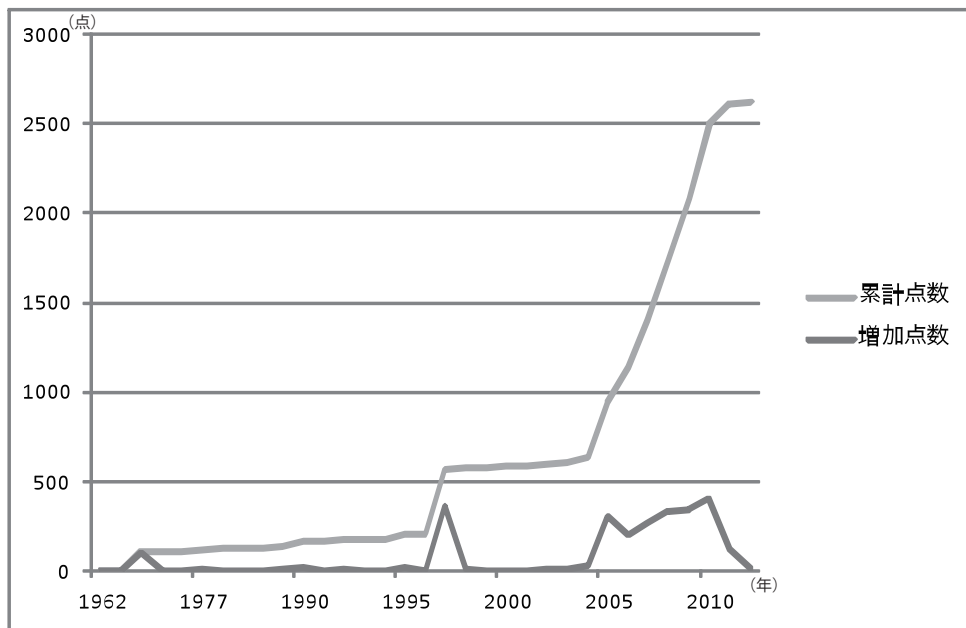

図118 昆虫標本の目ごとの種数割合 (%)

2. 昆虫相の概要

昆陽池公園で採集された昆虫標本の種構成は 16 目 151 科 616 種（表 3）であった。目ごとの構成種数上位 5 目はそれぞれコウチュウ目（33 科 195 種）、チョウ目（22 科 123 種）、カメムシ目（35 科 109 種）、ハチ目（17 科 84 種）、バッタ目（13 科 36 種）である。

3. 昆陽池公園に生息する昆虫類の特徴

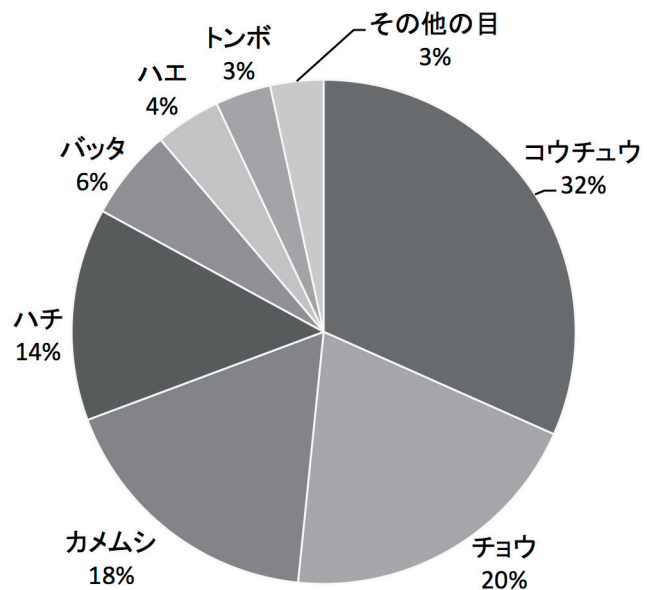
平坦な低標高地にあり、そのほとんどの面積を造成と植栽によって造られた昆陽池公園の自然環境は、関西地方における都市公園の典型例といえる。そのような環境を特徴づける昆虫類としては、後に述べる外来種やクマゼミやナガサキアゲハなどの近年分布を拡大している種の確認数が多いことがまずあげられる。また、昆陽池公園は周辺地域でも最大規模の水域を有するが、現時点で確認できる水生の昆虫相は決して豊かなものとは言えない。これは水生昆虫のすみかとして重要な要因となる抽水植物の衰退が原因と考えられる。いっぽう、ノコギリクワガタやナミハンミョウ、ラクダムシに代表される、他の昆虫と比較すると移動性が低く周囲に生息地から分断されたような種も記録されている。

4. 「環境省の公表するレッドリスト」において絶滅の危険度の評価がなされた種、もしくは「改訂・兵庫の貴重な自然：兵庫県版レッドデータブック 2003」において貴重性の評価がなされた種

環境省 (2006) の公表するレッドリスト（絶滅のおそれのある野生生物の種のリスト；以下 RL）および兵庫県版のレッドデータブック（兵庫県 2003；以下 県 RDB）の掲載種は合計 9 種が記録されている。RL において準絶滅危惧に指定されているリングクロカスミカメの標本はいずれも昆陽池公園内のフジ棚やエノキより得られたもので、バラ科の植物で発生した個体は確認されていない。

表 4 「環境省の公表するレッドリスト」において絶滅の危険度の評価がなされた種、もしくは「改訂・兵庫の貴重な自然：兵庫県版レッドデータブック 2003」において貴重性の評価がなされた種リスト

目名	科名	種名	学名	点数	採集者	採集年月日	備考
トンボ目	サナエトンボ科	フタスジサナエ	<i>Trigomphus interruptus</i>	1	河上仁之	19720508	RL 準絶滅危惧 (NT)
バッタ目	ツユムシ科	ヒメクダマキモドキ	<i>Phaulula gracilis</i>	2	昆陽池夜の観察会 G	20111129	県 RDB 要注目
カメムシ目	カスミカメムシ科	リングクロカスミカメ	<i>Pseudophylus flavipes</i>	2	長島聖大	20100522	RL 準絶滅危惧 (NT)
チョウ目	シロチョウ科	ツマグロキチョウ	<i>Eurema laeta betheseba</i>	1	河上仁之	20101202	RL 絶滅危惧 II 類 (VU)
チョウ目	ヤガ科	アサマキシタバ	<i>Catocala streckeri</i>	1	不明	20090430	県 RDB C ランク
コウチュウ目	テントウムシ科	ジュウサンホシテントウ	<i>Hippodamia tredecimpunctata timberlakei</i>	2	昆陽池夜の観察会 G	20041015	県 RDB C ランク
コウチュウ目	ツチハンミョウ科	ヒラズゲンセイ	<i>Cissites cephalotes</i>	1	野本康太	20110627	県 RDB C ランク
コウチュウ目	カミキリムシ科	クワカミキリ	<i>Apriona japonica</i>	1	久安賢一	19970804	県 RDB 要調査
ハチ目	ドロバチモドキ科	キアシハナダカバチモドキ	<i>Stizus pulcherrimus</i>	1	長島聖大	20090718	RL 準絶滅危惧 (NT)

5. 外来種

昆陽池公園で確認されている昆虫類のうち、外来種は 18 種で、これは全体種数の約 3%にあたる。近年になって特に目立って増えている外来種はアワダチソウゲンバイ、プラタナスゲンバイ、ヘクソカズラゲンバイのいずれもカメムシ目ゲンバウムシ科の種である。これら 3 種はいずれもその名を冠した植物（それぞれセイタカアワダチソウ、プラタナス属、ヘクソカズラ）を主な寄主とし、昆陽池公園のみならず市内外の周辺地域では寄主植物があればほぼまちがいなくみられる。

表5 外来種リスト

目名	科名	種名	学名	点数	採集者	採集年月日
シミ目	シミ科	セイヨウシミ	<i>Lepisma saccharina</i>	1	長島聖大	20100522
ゴキブリ目	ゴキブリ科	クロゴキブリ	<i>Periplaneta fuliginosa</i>	1	昆陽池夜の観察会 G	20110329
バッタ目	マツムシ科	アオマツムシ	<i>Trujalia hibinonis</i>	1	坂本昇	199808**
カメムシ目	サシガメ科	ヨコヅナサシガメ	<i>Agriosphodrus dohrni</i>	1	長島聖大	20090505
カメムシ目	グンバイムシ科	ブラタナスグンバイ	<i>Corythucha ciliata</i>	2	長島聖大	20100503
カメムシ目	グンバイムシ科	アワダチソウグンバイ	<i>Corythucha marmorata</i>	5	長島聖大	20080815
カメムシ目	グンバイムシ科	ヘクソカズラグンバイ	<i>Dulinius conchatus</i>	7	長島聖大	20100925
カメムシ目	アメンボ科	トガリアメンボ	<i>Rhagadotarsus kraepelini</i>	1	長島聖大	20080907
チョウ目	イラガ科	ヒロヘリアオイラガ	<i>Parasa lepida lepida</i>	1	河上仁之	19850824
チョウ目	シロチョウ科	モンシロチョウ	<i>Pieris rapae crucivora</i>	1	久安賢一	19970902
ハエ目	ミズアブ科	アメリカミズアブ	<i>Hermetia illucens</i>	1	長島聖大	20070929
コウチュウ目	カツオブシムシ科	フイリカツオブシムシ	<i>Dermestes frischii</i>	3	河上仁之	19860808
コウチュウ目	ヒョウホムシ科	ナガヒョウホムシ	<i>Ptinus japonicus</i>	1	昆陽池夜の観察会 G	20100420
コウチュウ目	テントウムシ科	クモガタテントウ	<i>Psyllobora vigintimaculata</i>	1	長島聖大	20090415
コウチュウ目	ゴミムシダマシ科	コメノゴミムシダマシ	<i>Tenebrio obscurus</i>	1	河上仁之	20050422
コウチュウ目	ゾウムシ科	ヤサイゾウムシ	<i>Listroderes costirostris</i>	1	昆陽池夜の観察会 G	20051122
ハチ目	アナバチ科	アメリカジガバチ	<i>Sceliphron caementarium</i>	1	井上治彦	20050914
ハチ目	ミツバチ科	セイヨウミツバチ	<i>Apis mellifera</i>	1	大垣浩亮	20100710

収蔵資料目録

表記注釈

●生物種の配列および学名について

生物種の配列や学名は基本的に国交省 web サイト「河川環境データベース」ページにおいて公開されている「河川水辺の国勢調査のための生物リスト」にしたがった。

●種名についた記号について

目録において種名の前に記載された記号はそれぞれ下記を表す。

「☆」＝「全国版レッドリスト (2006)」もしくは「改訂・兵庫の貴重な自然：兵庫県版レッドデータブック 2003」において貴重性の評価がなされた種。

「近」＝近年 (2001 年以降) に採集された標本のない種。

「外」＝外来種。主に「外来種ハンドブック (2002)」に外来種として掲載された種。

●採集年月日の表記について

標本の採集年は西暦を用いた。採集年月日は年 (4 桁) + 月 (2 桁) + 日 (2 桁) の 8 桁の数字で表した。

※例：20120331 は 2012 年 3 月 31 日を表す

1. シミ目

世界に約 400 種、日本国内では 14 種が知られる。原始的な昆虫で、幼虫から成虫までの形態はほとんど変化がなく、無変態である。屋内では紙類やそれについた糊、屋外では樹皮などの動植物性乾物を食物としているものが多い。昆陽池公園では 1 種が確認されている。

科名	和名	学名	点数	採集者	採集年月日	備考
シミ科	外 セイヨウシミ	<i>Lepisma saccharina</i>	1	長島聖大	20100522	

2. トンボ目

世界に約 5,000 種、日本国内では約 200 種が知られる。不完全変態。幼虫は水中生活し、小型の水生物を食物としている。成虫は飛翔に適した形態をしており、やはり肉食で飛翔性の昆虫を捕食して生活している。昆陽池公園では 22 種が確認されている。

科名	和名	学名	点数	採集者	採集年月日	備考
アオイトトンボ科	オオアオイトトンボ	<i>Lestes temporalis</i>	2	久安賢一	19940914	
アオイトトンボ科	オオアオイトトンボ	<i>Lestes temporalis</i>	2	伊丹市昆虫館友の会	20050925	
アオイトトンボ科	オオアオイトトンボ	<i>Lestes temporalis</i>	2	不明	20070929	
アオイトトンボ科	オオアオイトトンボ	<i>Lestes temporalis</i>	1	角正美雪	20081102	
アオイトトンボ科	オオアオイトトンボ	<i>Lestes temporalis</i>	1	河上仁之	20100911	
アオイトトンボ科	オオアオイトトンボ	<i>Lestes temporalis</i>	1	長島聖大	20100925	
イトトンボ科	近 キイトトンボ	<i>Ceriatagrion melanurum</i>	1	河上仁之	19720813	
イトトンボ科	近 アオモンイトトンボ	<i>Ischnura senegalensis</i>	1	國村和伯	19970831	
イトトンボ科	クロイトトンボ	<i>Paracercion calamarum</i>	1	河上仁之	19720623	
イトトンボ科	クロイトトンボ	<i>Paracercion calamarum</i>	1	伊丹市昆虫館友の会	20050925	
イトトンボ科	クロイトトンボ	<i>Paracercion calamarum</i>	1	長島聖大	20090608	
イトトンボ科	近 セスジイトトンボ	<i>Paracercion hieroglyphicum</i>	1	河上仁之	19720804	
イトトンボ科	セスジイトトンボ	<i>Paracercion hieroglyphicum</i>	1	久安賢一	19970707	
カワトンボ科	ハグロトンボ	<i>Calopteryx atrata</i>	1	長島聖大	20080705	
ヤンマ科	クロスジギンヤンマ	<i>Anax nigrofasciatus nigrofasciatus</i>	1	長島聖大	20080705	
ヤンマ科	クロスジギンヤンマ	<i>Anax nigrofasciatus nigrofasciatus</i>	1	長島聖大	20100812	
ヤンマ科	ギンヤンマ	<i>Anax parthenope julius</i>	1	村川視紀子	20100827	
サナエトンボ科	コオニヤンマ	<i>Sieboldius albardae</i>	1	中島健治	20110624	
サナエトンボ科	☆近 フタスジサナエ	<i>Trigomphus interruptus</i>	1	河上仁之	19720508	RL 準絶滅危惧 (NT)
オニヤンマ科	オニヤンマ	<i>Anotogaster sieboldii</i>	1	高田敏雄	19720529	

科名	和名	学名	点数	採集者	採集年月日	備考
オニヤンマ科	オニヤンマ	<i>Anotogaster sieboldii</i>	1	井本聡	19960920	
オニヤンマ科	オニヤンマ	<i>Anotogaster sieboldii</i>	1	井本聡	19970824	
オニヤンマ科	オニヤンマ	<i>Anotogaster sieboldii</i>	1	奥山清市	19970902	
オニヤンマ科	オニヤンマ	<i>Anotogaster sieboldii</i>	1	久安賢一	19970919	
オニヤンマ科	オニヤンマ	<i>Anotogaster sieboldii</i>	1	野本康太	20090919	
トンボ科	近 ショウジョウトンボ	<i>Crocothemis servilia mariannae</i>	1	河上仁之	19720622	
トンボ科	近 ショウジョウトンボ	<i>Crocothemis servilia mariannae</i>	1	河上仁之	19720628	
トンボ科	近 ショウジョウトンボ	<i>Crocothemis servilia mariannae</i>	1	河上仁之	19720721	
トンボ科	近 ショウジョウトンボ	<i>Crocothemis servilia mariannae</i>	1	河上仁之	19720812	
トンボ科	シオカラトンボ	<i>Orthetrum albistylum speciosum</i>	1	河上仁之	19840802	
トンボ科	シオカラトンボ	<i>Orthetrum albistylum speciosum</i>	3	久安賢一	19970629	
トンボ科	シオカラトンボ	<i>Orthetrum albistylum speciosum</i>	1	久安賢一	19970701	
トンボ科	シオカラトンボ	<i>Orthetrum albistylum speciosum</i>	1	久安賢一	19970705	
トンボ科	シオカラトンボ	<i>Orthetrum albistylum speciosum</i>	1	久安賢一	19970706	
トンボ科	シオカラトンボ	<i>Orthetrum albistylum speciosum</i>	2	久安賢一	19970707	
トンボ科	シオカラトンボ	<i>Orthetrum albistylum speciosum</i>	1	久安賢一	19970708	♀
トンボ科	シオカラトンボ	<i>Orthetrum albistylum speciosum</i>	1	久安賢一	19970716	
トンボ科	シオカラトンボ	<i>Orthetrum triangulare melania</i>	1	久安賢一	19970731	♀
トンボ科	シオカラトンボ	<i>Orthetrum albistylum speciosum</i>	4	國村和伯	19970831	
トンボ科	シオカラトンボ	<i>Orthetrum albistylum speciosum</i>	1	久安賢一	19970904	♂
トンボ科	シオカラトンボ	<i>Orthetrum albistylum speciosum</i>	1	長島聖大	20080705	
トンボ科	オオシオカラトンボ	<i>Orthetrum triangulare melania</i>	1	岡勇以知	19970913	
トンボ科	オオシオカラトンボ	<i>Orthetrum triangulare melania</i>	1	友の会図鑑 G	20090628	
トンボ科	ウスバキトンボ	<i>Pantala flavescens</i>	1	河上仁之	19720813	
トンボ科	ウスバキトンボ	<i>Pantala flavescens</i>	1	久安賢一	19970701	
トンボ科	ウスバキトンボ	<i>Pantala flavescens</i>	2	久安賢一	19970707	
トンボ科	ウスバキトンボ	<i>Pantala flavescens</i>	1	久安賢一	19970714	
トンボ科	ウスバキトンボ	<i>Pantala flavescens</i>	1	久安賢一	19970716	
トンボ科	ウスバキトンボ	<i>Pantala flavescens</i>	1	久安賢一	19970902	
トンボ科	ウスバキトンボ	<i>Pantala flavescens</i>	2	久安賢一	19970907	
トンボ科	ウスバキトンボ	<i>Pantala flavescens</i>	2	久安賢一	19970919	
トンボ科	ウスバキトンボ	<i>Pantala flavescens</i>	1	角正美雪	20031001	
トンボ科	ウスバキトンボ	<i>Pantala flavescens</i>	1	伊丹市昆虫館友の会	20050925	
トンボ科	コシアキトンボ	<i>Pseudaeschna zosterata</i>	1	久安賢一	19950625	
トンボ科	コシアキトンボ	<i>Pseudaeschna zosterata</i>	1	久安賢一	19970626	
トンボ科	コシアキトンボ	<i>Pseudaeschna zosterata</i>	1	久安賢一	19970706	
トンボ科	コシアキトンボ	<i>Pseudaeschna zosterata</i>	1	久安賢一	19970707	
トンボ科	コシアキトンボ	<i>Pseudaeschna zosterata</i>	1	久安賢一	19970717	
トンボ科	コシアキトンボ	<i>Pseudaeschna zosterata</i>	2	長島聖大	20080705	
トンボ科	コシアキトンボ	<i>Pseudaeschna zosterata</i>	2	長島聖大	20080721	
トンボ科	コシアキトンボ	<i>Pseudaeschna zosterata</i>	2	長島聖大	20100612	
トンボ科	チョウトンボ	<i>Rhyothemis fuliginosa</i>	1	高津一男	19930725	
トンボ科	チョウトンボ	<i>Rhyothemis fuliginosa</i>	1	村川視紀子	20100801	
トンボ科	ナツアカネ	<i>Sympetrum darwinianum</i>	1	河上仁之	19720918	
トンボ科	ナツアカネ	<i>Sympetrum darwinianum</i>	1	久安賢一	19970724	
トンボ科	ナツアカネ	<i>Sympetrum darwinianum</i>	1	久安賢一	19971011	
トンボ科	ナツアカネ	<i>Sympetrum darwinianum</i>	1	角正美雪	20031001	
トンボ科	マユタテアカネ	<i>Sympetrum eroticum eroticum</i>	2	伊丹市昆虫館友の会	20050925	
トンボ科	マユタテアカネ	<i>Sympetrum eroticum eroticum</i>	1	長島聖大	20070929	
トンボ科	近 アキアカネ	<i>Sympetrum frequens</i>	1	河上仁之	19720921	
トンボ科	近 マイコアカネ	<i>Sympetrum kamckeli</i>	2	河上仁之	19720922	
トンボ科	リスアカネ	<i>Sympetrum risi risi</i>	1	角正美雪	20031001	
トンボ科	リスアカネ	<i>Sympetrum risi risi</i>	2	角正美雪	20031002	
トンボ科	リスアカネ	<i>Sympetrum risi risi</i>	1	長島聖大	20100925	
トンボ科	リスアカネ	<i>Sympetrum risi risi</i>	1	村川視紀子	20101002	

3. ゴキブリ目

世界に約 4,500 種、日本国内では約 50 種が知られる。多くの種が森林に棲息し、雑食性の種が多い。いくつかの種は家屋害虫として知られる。昆陽池公園では 3 種が確認されている。

科名	和名	学名	点数	採集者	採集年月日	備考
ゴキブリ科	外 クロゴキブリ	<i>Periplaneta fuliginosa</i>	1	昆陽池夜の観察会 G	20090818	
ゴキブリ科	外 クロゴキブリ	<i>Periplaneta fuliginosa</i>	1	友の会図鑑 G	20090818	
ゴキブリ科	外 クロゴキブリ	<i>Periplaneta fuliginosa</i>	1	昆陽池夜の観察会 G	20110329	
チャバネゴキブリ科	近 モリチャバネゴキブリ	<i>Blattella nipponica</i>	1	久安賢一	19970612	
チャバネゴキブリ科	ヒメクロゴキブリ	<i>Chorisoneura nigra</i>	1	昆陽池夜の観察会 G	20050624	

4. カマキリ目

世界に約 2,300 種、日本国内では 11 種が知られる。草むらから林縁にかけてくらす種が多い。獲物を捕食するためカマ状に発達した前脚、三角形をした頭部が特徴。草木の枝などに複数の卵が入った卵しょうを産みつける。不完全変態。昆陽池公園では 4 種が確認されている。

科名	和名	学名	点数	採集者	採集年月日	備考
カマキリ科	ハラビロカマキリ	<i>Hierodula patellifera</i>	1	久安賢一	19771111	
カマキリ科	ハラビロカマキリ	<i>Hierodula patellifera</i>	1	長島聖大	20101013	
カマキリ科	ハラビロカマキリ	<i>Hierodula patellifera</i>	1	角正美雪	20111128	
カマキリ科	コカマキリ	<i>Statilia maculata</i>	1	河上仁之	19970910	
カマキリ科	コカマキリ	<i>Statilia maculata</i>	1	久安賢一	19971011	
カマキリ科	コカマキリ	<i>Statilia maculata</i>	1	久安賢一	19971030	
カマキリ科	コカマキリ	<i>Statilia maculata</i>	1	長島聖大	20071104	
カマキリ科	コカマキリ	<i>Statilia maculata</i>	1	長島聖大	20080925	
カマキリ科	コカマキリ	<i>Statilia maculata</i>	1	河上仁之	20100911	
カマキリ科	コカマキリ	<i>Statilia maculata</i>	3	長島聖大	20101013	
カマキリ科	チョウセンカマキリ	<i>Tenodera angustipennis</i>	2	長島聖大	20080925	
カマキリ科	オオカマキリ	<i>Tenodera aridifolia</i>	1	長島聖大	20080925	

5. シロアリ目

世界に約 2,800 種、日本国内では約 20 種が知られる。木材を食べる種が多く、植物繊維の分解は体内に共生する微生物に依存している。女王アリ、王アリ、働きアリ、兵アリなど高度に発達した社会生活を営む。不完全変態。昆陽池公園では 1 種が確認されている。

科名	和名	学名	点数	採集者	採集年月日	備考
ミゾガシラシロアリ科	ヤマトシロアリ	<i>Reticulitermes speratus</i>	16	長島聖大	20090608	

6. ハサミムシ目

世界に約 1,900 種、日本国内では 35 種以上が知られる。一般にハサミ状の捕獲器を腹端に備え、小さな生き物を捕食して生活している。昆陽池公園では 4 種が確認されている。そのうち最も普通にみられる種はヒゲジロハサミムシで、朽ち木や落ち葉の中などに生息する。

科名	和名	学名	点数	採集者	採集年月日	備考
マルムネハサミムシ科	ハマベハサミムシ	<i>Anisolabis maritima</i>	1	昆陽池夜の観察会 G	20110524	♂
マルムネハサミムシ科	キアシハサミムシ	<i>Euborellia plebeja</i>	3	長島聖大	20090609	
マルムネハサミムシ科	キアシハサミムシ	<i>Euborellia plebeja</i>	1	伊丹市昆虫館友の会	20100516	
マルムネハサミムシ科	ヒゲジロハサミムシ	<i>Gonolabis marginalis</i>	3	伊丹市昆虫館友の会	20070422	
マルムネハサミムシ科	ヒゲジロハサミムシ	<i>Gonolabis marginalis</i>	1	長島聖大	20090531	
マルムネハサミムシ科	ヒゲジロハサミムシ	<i>Gonolabis marginalis</i>	3	長島聖大	20090609	
マルムネハサミムシ科	ヒゲジロハサミムシ	<i>Gonolabis marginalis</i>	1	坂本昇	20090628	
マルムネハサミムシ科	ヒゲジロハサミムシ	<i>Gonolabis marginalis</i>	2	伊丹市昆虫館友の会	20100516	
マルムネハサミムシ科	ヒゲジロハサミムシ	<i>Gonolabis marginalis</i>	1	長島聖大	20100925	
マルムネハサミムシ科	ヒゲジロハサミムシ	<i>Gonolabis marginalis</i>	1	昆陽池夜の観察会 G	20110524	♀
オオハサミムシ科	近 オオハサミムシ	<i>Labidura riparia</i>	1	河上仁之	19720930	
オオハサミムシ科	近 オオハサミムシ	<i>Labidura riparia</i>	1	河上仁之	19721002	

7. バッタ目

世界に約 23,000 種、日本国内では 400 種以上が知られる。草食性または雑食性で、ほとんどの種が発達した後脚を持ち、跳躍することが出来る。キリギリス科やコオロギ科などではオスが前翅をこすり合わせて発音する種が多い。昆陽池公園では 36 種が確認されている。

科名	和名	学名	点数	採集者	採集年月日	備考
コロギス科	コロギス	<i>Prosopogryllacris japonica</i>	1	昆陽池夜の観察会 G	20090728	
ツユムシ科	セスジツユムシ	<i>Ducetia japonica</i>	3	角正美雪	20090829	♂
ツユムシ科	サトクダマキモドキ	<i>Holochlora japonica</i>	1	後北峰之	20041023	♀
ツユムシ科	サトクダマキモドキ	<i>Holochlora japonica</i>	1	坂本昇	20051126	
ツユムシ科	サトクダマキモドキ	<i>Holochlora japonica</i>	1	昆陽池夜の観察会 G	20071127	
ツユムシ科	サトクダマキモドキ	<i>Holochlora japonica</i>	1	昆陽池夜の観察会 G	20080827	
ツユムシ科	サトクダマキモドキ	<i>Holochlora japonica</i>	1	昆陽池夜の観察会 G	20110830	♀
ツユムシ科	ツユムシ	<i>Phaneroptera falcata</i>	1	坂本昇	20051015	
ツユムシ科	ツユムシ	<i>Phaneroptera falcata</i>	1	昆陽池夜の観察会 G	20051028	
ツユムシ科	☆ ヒメクダマキモドキ	<i>Phaulula gracilis</i>	1	昆陽池夜の観察会 G	20050804	県 RDB 要注目
ツユムシ科	☆ ヒメクダマキモドキ	<i>Phaulula gracilis</i>	1	昆陽池夜の観察会 G	20051122	県 RDB 要注目
ツユムシ科	☆ ヒメクダマキモドキ	<i>Phaulula gracilis</i>	1	昆陽池夜の観察会 G	20081230	県 RDB 要注目； 産卵中死亡個体
ツユムシ科	☆ ヒメクダマキモドキ	<i>Phaulula gracilis</i>	3	昆陽池夜の観察会 G	20090120	県 RDB 要注目；卵
ツユムシ科	☆ ヒメクダマキモドキ	<i>Phaulula gracilis</i>	2	昆陽池夜の観察会 G	20101026	県 RDB 要注目
ツユムシ科	☆ ヒメクダマキモドキ	<i>Phaulula gracilis</i>	2	昆陽池夜の観察会 G	20111129	県 RDB 要注目

科名	和名	学名	点数	採集者	採集年月日	備考
キリギリス科	ウスイロササキ	<i>Conocephalus chinensis</i>	2	坂本昇	20040921	
キリギリス科	ウスイロササキ	<i>Conocephalus chinensis</i>	1	坂本昇	20051015	
キリギリス科	ホシササキ	<i>Conocephalus maculatus</i>	1	昆陽池夜の観察会 G	20070626	
キリギリス科	ヒメギス	<i>Eobiana engelhardti subtropica</i>	1	不明	200508**	
キリギリス科	ヒメギス	<i>Eobiana engelhardti subtropica</i>	1	久安賢一	19970716	
キリギリス科	ヒメギス	<i>Eobiana engelhardti subtropica</i>	1	昆陽池夜の観察会 G	20080729	
キリギリス科	ヒメギス	<i>Eobiana engelhardti subtropica</i>	1	伊丹市昆虫館	20090711	
キリギリス科	クビキリギス	<i>Euconocephalus varius</i>	1	久安賢一	19970426	
キリギリス科	クビキリギス	<i>Euconocephalus varius</i>	1	伊丹市昆虫館友の会	20040924	
キリギリス科	クビキリギス	<i>Euconocephalus varius</i>	3	坂本昇	20041026	
キリギリス科	クサキ	<i>Ruspolia lineosa</i>	1	坂本昇	20080826	♂
キリギリス科	シブイロカヤキ	<i>Xestophrys javanicus</i>	1	坂本昇	20040518	
ケラ科	ケラ	<i>Gryllotalpa orientalis</i>	1	樋谷紀久夫	20041030	
マツムシ科	ヒロバネカント	<i>Oecanthus euryelytra</i>	1	坂本昇	200408**	
マツムシ科	外 アオマツムシ	<i>Trujalia hibinonis</i>	1	坂本昇	2003****	
マツムシ科	外 アオマツムシ	<i>Trujalia hibinonis</i>	1	坂本昇	199808**	
コオロギ科	ハラオカメコオロギ	<i>Loxoblemmus campester</i>	3	昆陽池夜の観察会 G	20051028	♂
コオロギ科	ハラオカメコオロギ	<i>Loxoblemmus campester</i>	1	昆陽池夜の観察会 G	20071029	♂
コオロギ科	ハラオカメコオロギ	<i>Loxoblemmus campester</i>	1	昆陽池夜の観察会 G	20081125	
コオロギ科	ミツカドコオロギ	<i>Loxoblemmus doenitzi</i>	1	坂本昇	199711**	
コオロギ科	ミツカドコオロギ	<i>Loxoblemmus doenitzi</i>	1	河上仁之	19760930	
コオロギ科	クマコオロギ	<i>Mitius minor</i>	1	昆陽池夜の観察会 G	20060927	
コオロギ科	クマズムシ	<i>Scleropterus punctatus</i>	1	こやトープの会	20050903	
コオロギ科	クマズムシ	<i>Scleropterus punctatus</i>	1	昆陽池夜の観察会 G	20081028	
コオロギ科	クマズムシ	<i>Scleropterus punctatus</i>	1	長島聖大	20100925	
コオロギ科	クマズムシ	<i>Scleropterus punctatus</i>	1	昆陽池夜の観察会 G	20100928	
コオロギ科	エンマコオロギ	<i>Teleogryllus emma</i>	2	坂本昇	20040901	
コオロギ科	ツツレサセコオロギ	<i>Velarifictorus mikado</i>	1	坂本昇	20040901	
コオロギ科	ツツレサセコオロギ	<i>Velarifictorus mikado</i>	1	昆陽池夜の観察会 G	20051028	
コオロギ科	ツツレサセコオロギ	<i>Velarifictorus mikado</i>	1	昆陽池夜の観察会 G	20060927	♂
コオロギ科	ツツレサセコオロギ	<i>Velarifictorus mikado</i>	21	昆陽池夜の観察会 G	20080827	♂
カナタタキ科	カナタタキ	<i>Ornebius kanetataki</i>	1	不明	199809**	
カナタタキ科	カナタタキ	<i>Ornebius kanetataki</i>	1	後北峰之	20041023	
カナタタキ科	カナタタキ	<i>Ornebius kanetataki</i>	2	昆陽池夜の観察会 G	20101130	
ヒバリモドキ科	マダラスズ	<i>Dianemobius nigrofasciatus</i>	1	久安賢一	19970701	
ヒバリモドキ科	マダラスズ	<i>Dianemobius nigrofasciatus</i>	2	坂本昇	20040922	
ヒバリモドキ科	マダラスズ	<i>Dianemobius nigrofasciatus</i>	1	坂本昇	20041122	
ヒバリモドキ科	キンヒバリ	<i>Natula matsurai</i>	2	昆陽池夜の観察会 G	20080624	♀
ヒバリモドキ科	近 シバズ	<i>Polionemobius mikado</i>	1	河上仁之	19721007	
ヒバリモドキ科	近 キアシヒバリモドキ	<i>Trigonidium japonicum</i>	1	河上仁之	19720123	
ヒバリモドキ科	ウスグモズ	<i>Usgumona genji</i>	1	伊丹市昆虫館友の会	20081206	
バッタ科	ショウリョウバッタ	<i>Acrida cinerea</i>	1	不明	19620827	
バッタ科	ショウリョウバッタ	<i>Acrida cinerea</i>	1	坂本昇	20041026	
バッタ科	近 トノサマバッタ	<i>Locusta migratoria</i>	1	河上仁之	19770910	
バッタ科	近 クルマバッタモドキ	<i>Oedaleus infernalis</i>	1	河上仁之	19720918	
バッタ科	近 クルマバッタモドキ	<i>Oedaleus infernalis</i>	1	河上仁之	19720919	
バッタ科	近 イボバッタ	<i>Trilophidia annulata japonica</i>	1	河上仁之	19760925	
バッタ科	近 イボバッタ	<i>Trilophidia annulata japonica</i>	1	河上仁之	19770901	
イナゴ科	コバネイナゴ	<i>Oxya yezoensis</i>	1	河上仁之	19720925	
イナゴ科	コバネイナゴ	<i>Oxya yezoensis</i>	1	河上仁之	19820912	
イナゴ科	コバネイナゴ	<i>Oxya yezoensis</i>	1	長島聖大	20050929	♀
イナゴ科	コバネイナゴ	<i>Oxya yezoensis</i>	2	長島聖大	20070929	
イナゴ科	ツチイナゴ	<i>Patanga japonica</i>	1	長島聖大	20060423	
オンブバッタ科	オンブバッタ	<i>Atractomorpha lata</i>	1	久安賢一	19970903	
オンブバッタ科	オンブバッタ	<i>Atractomorpha lata</i>	1	久安賢一	19971014	
オンブバッタ科	オンブバッタ	<i>Atractomorpha lata</i>	1	長島聖大	20100925	
ヒシバッタ科	トゲヒシバッタ	<i>Criotettix japonicus</i>	1	河上仁之	19720920	
ヒシバッタ科	トゲヒシバッタ	<i>Criotettix japonicus</i>	1	長島聖大	20100522	
ヒシバッタ科	ヒシバッタ属の1種	<i>Tetrix sp.</i>	1	昆陽池夜の観察会 G	20110524	
ノミバッタ科	マダラノミバッタ	<i>Xya riparia</i>	2	長島聖大	20100503	

8. ナナフシ目

世界に約2,800種、日本国内では18種が知られる。体は一般的に細長く、葉や枝などの植物体に姿を似せているものが多い。卵はフタのついた壺のような形で種によって形状が異なる。不完全変態。昆陽池公園では1種が確認されている。

科名	和名	学名	点数	採集者	採集年月日	備考
ナナフシ科	ナナフシモドキ	<i>Baculum irregulariterdentatum</i>	1	坂本昇	200708**	
ナナフシ科	ナナフシモドキ	<i>Baculum irregulariterdentatum</i>	1	不明	19980818	
ナナフシ科	ナナフシモドキ	<i>Baculum irregulariterdentatum</i>	1	伊丹市昆虫館友の会	20080724	
ナナフシ科	ナナフシモドキ	<i>Baculum irregulariterdentatum</i>	1	長島聖大	20090726	
ナナフシ科	ナナフシモドキ	<i>Baculum irregulariterdentatum</i>	1	越智慎一郎	20110809	

9. カメムシ目

世界に約 50,000 種、日本には約 3,000 種が知られる。ストロー状の吸汁型口器を備えるという共通の特徴はあるものの、外観的に多様な一群として知られる。

昆陽池公園では 109 種が確認されている。陸生のカメムシ類では樹木の幹に集団を作るヨコヅナサシガメがよくみられる。水域にはコオイムシやアメンボなどの水生・半水生の仲間がみられる。また、セミ科は 5 種が確認されているが、そのうちミンミンゼミは抜け殻の発見例がなく、周辺から飛来してくるものが確認されているものと考えられる。

科名	和名	学名	点数	採集者	採集年月日	備考
ウンカ科	ホソミドリウンカ	<i>Saccharosydne procerus</i>	4	昆陽池夜の観察会 G	20080527	
ハネナガウンカ科	アカハネナガウンカ	<i>Diostrombus politus</i>	1	昆陽池夜の観察会 G	20080729	
ハネナガウンカ科	アカハネナガウンカ	<i>Diostrombus politus</i>	1	河上仁之	20100911	
アオバハゴロモ科	アオバハゴロモ	<i>Geisha distinctissima</i>	2	久安賢一	19970715	
アオバハゴロモ科	アオバハゴロモ	<i>Geisha distinctissima</i>	3	久安賢一	19970821	
アオバハゴロモ科	アオバハゴロモ	<i>Geisha distinctissima</i>	1	村川視紀子	20101103	
ハゴロモ科	近 ベッコウハゴロモ	<i>Orosanga japonicus</i>	10	久安賢一	19970715	
ハゴロモ科	近 ベッコウハゴロモ	<i>Orosanga japonicus</i>	4	久安賢一	19970802	
ハゴロモ科	近 ベッコウハゴロモ	<i>Orosanga japonicus</i>	2	久安賢一	19970812	
セミ科	クマゼミ	<i>Cryptotympana facialis</i>	2	久安賢一	19970731	♂
セミ科	クマゼミ	<i>Cryptotympana facialis</i>	1	久安賢一	19970812	♀
セミ科	クマゼミ	<i>Cryptotympana facialis</i>	1	長島聖大	20070802	♂
セミ科	クマゼミ	<i>Cryptotympana facialis</i>	1	昆陽池夜の観察会 G	20090728	
セミ科	アブラゼミ	<i>Graptopsaltria nigrofuscata</i>	1	辻博夫	19900724	
セミ科	アブラゼミ	<i>Graptopsaltria nigrofuscata</i>	1	山本史生	19900904	
セミ科	アブラゼミ	<i>Graptopsaltria nigrofuscata</i>	1	久安賢一	19970720	♂
セミ科	アブラゼミ	<i>Graptopsaltria nigrofuscata</i>	1	奥山清市	19970723	♂
セミ科	アブラゼミ	<i>Graptopsaltria nigrofuscata</i>	1	久安賢一	19970724	♂
セミ科	アブラゼミ	<i>Graptopsaltria nigrofuscata</i>	1	久安賢一	19970731	♀
セミ科	アブラゼミ	<i>Graptopsaltria nigrofuscata</i>	2	久安賢一	19970802	♀
セミ科	アブラゼミ	<i>Graptopsaltria nigrofuscata</i>	2	久安賢一	19970812	♀
セミ科	アブラゼミ	<i>Graptopsaltria nigrofuscata</i>	3	長島聖大	20070802	♀
セミ科	アブラゼミ	<i>Graptopsaltria nigrofuscata</i>	1	長島聖大	20080720	♂
セミ科	アブラゼミ	<i>Graptopsaltria nigrofuscata</i>	1	昆陽池夜の観察会 G	20090728	
セミ科	アブラゼミ	<i>Graptopsaltria nigrofuscata</i>	2	昆陽池夜の観察会 G	20090818	
セミ科	アブラゼミ	<i>Graptopsaltria nigrofuscata</i>	1	長島聖大	20100718	
セミ科	アブラゼミ	<i>Graptopsaltria nigrofuscata</i>	1	角正美雪	20100731	
セミ科	ツクツクボウシ	<i>Meimuna opalifera</i>	1	河上仁之	19720823	♂
セミ科	ツクツクボウシ	<i>Meimuna opalifera</i>	1	河上仁之	19720831	♂
セミ科	ツクツクボウシ	<i>Meimuna opalifera</i>	1	河上仁之	19850824	♂
セミ科	ツクツクボウシ	<i>Meimuna opalifera</i>	1	久安賢一	19970902	
セミ科	ツクツクボウシ	<i>Meimuna opalifera</i>	2	星元規	20060811	♂
セミ科	ツクツクボウシ	<i>Meimuna opalifera</i>	1	大隅有理子	20090825	
セミ科	ツクツクボウシ	<i>Meimuna opalifera</i>	1	長島聖大	20090926	
セミ科	ツクツクボウシ	<i>Meimuna opalifera</i>	2	昆陽池夜の観察会 G	20090929	
セミ科	ツクツクボウシ	<i>Meimuna opalifera</i>	1	昆陽池夜の観察会 G	20110830	
セミ科	ミンミンゼミ	<i>Oncotympana maculaticollis</i>	1	野本康太	20080906	
セミ科	ニイニイゼミ	<i>Platypleura kaempferi</i>	1	久安賢一	19950716	
セミ科	ニイニイゼミ	<i>Platypleura kaempferi</i>	1	長島聖大	20090802	♂
セミ科	ニイニイゼミ	<i>Platypleura kaempferi</i>	1	長島聖大	20100717	
セミ科	ニイニイゼミ	<i>Platypleura kaempferi</i>	3	長島聖大	20100718	
セミ科	ニイニイゼミ	<i>Platypleura kaempferi</i>	1	角正美雪	20100721	
アワフキムシ科	シロオビアワフキ	<i>Aphrophora intermedia</i>	1	昆陽池夜の観察会 G	20050624	
アワフキムシ科	ハマベアワフキ	<i>Aphrophora maritima</i>	2	河上仁之	19720906	
アワフキムシ科	ハマベアワフキ	<i>Aphrophora maritima</i>	2	河上仁之	19720920	
アワフキムシ科	ハマベアワフキ	<i>Aphrophora maritima</i>	1	久安賢一	19970612	
アワフキムシ科	ハマベアワフキ	<i>Aphrophora maritima</i>	3	久安賢一	19970802	
アワフキムシ科	ハマベアワフキ	<i>Aphrophora maritima</i>	1	久安賢一	19971009	
アワフキムシ科	ハマベアワフキ	<i>Aphrophora maritima</i>	1	昆陽池夜の観察会 G	20070530	
アワフキムシ科	ハマベアワフキ	<i>Aphrophora maritima</i>	2	昆陽池夜の観察会 G	20080527	
アワフキムシ科	ハマベアワフキ	<i>Aphrophora maritima</i>	1	昆陽池夜の観察会 G	20090526	
アワフキムシ科	ハマベアワフキ	<i>Aphrophora maritima</i>	3	伊丹市昆虫館友の会	20090606	
ヨコバイ科	ミミズク	<i>Ledra auditura</i>	1	安岡竜作	20101223	
ヨコバイ科	コミミズク	<i>Ledropsis discolor</i>	1	昆陽池夜の観察会 G	20051228	
ヨコバイ科	コミミズク	<i>Ledropsis discolor</i>	1	不明	20060423	
ヨコバイ科	コミミズク	<i>Ledropsis discolor</i>	1	長島聖大	20090415	
ヨコバイ科	コミミズク	<i>Ledropsis discolor</i>	1	長島聖大	20100410	
ヨコバイ科	コミミズク	<i>Ledropsis discolor</i>	1	昆陽池夜の観察会 G	20100420	
ヨコバイ科	近 ツマグロヨコバイ	<i>Nephotettix cincticeps</i>	1	河上仁之	19720622	
ヨコバイ科	クロヒラタヨコバイ	<i>Penthimia nitida</i>	1	不明	20090505	
ヨコバイ科	クロスジホソサジヨコバイ	<i>Sophonia orientalis</i>	1	昆陽池夜の観察会 G	20081230	
アブラムシ科	クリオオアブラムシ	<i>Lachnus tropicalis</i>	4	伊丹市昆虫館友の会	20100516	
アブラムシ科	クリオオアブラムシ	<i>Lachnus tropicalis</i>	13	昆陽池夜の観察会 G	20101130	
ワタフキカイガラムシ科	オオワラジカイガラムシ	<i>Drosicha corpulenta</i>	10	昆陽池夜の観察会 G	20090429	

科名	和名	学名	点数	採集者	採集年月日	備考
ワタフカイガラムシ科		<i>Drosicha corpulenta</i>	4	長島聖大	20100503	
サシガメ科	外 ヨコヅナサシガメ	<i>Agriosphodrus dohrni</i>	1	國村和伯	19970524	
サシガメ科	外 ヨコヅナサシガメ	<i>Agriosphodrus dohrni</i>	1	坂本昇	20050424	
サシガメ科	外 ヨコヅナサシガメ	<i>Agriosphodrus dohrni</i>	1	長島聖大	20090505	
サシガメ科	アカシマサシガメ	<i>Haematolecha nigrorufa</i>	2	昆陽池夜の観察会 G	20050527	
サシガメ科	アカシマサシガメ	<i>Haematolecha nigrorufa</i>	1	昆陽池夜の観察会 G	20051028	
サシガメ科	アカシマサシガメ	<i>Haematolecha nigrorufa</i>	1	長島聖大	20070929	
サシガメ科	アカシマサシガメ	<i>Haematolecha nigrorufa</i>	2	昆陽池夜の観察会 G	20080429	
サシガメ科	アカシマサシガメ	<i>Haematolecha nigrorufa</i>	1	昆陽池夜の観察会 G	20081028	
サシガメ科	アカシマサシガメ	<i>Haematolecha nigrorufa</i>	1	昆陽池夜の観察会 G	20090429	
サシガメ科	アカシマサシガメ	<i>Haematolecha nigrorufa</i>	1	昆陽池夜の観察会 G	20090526	
サシガメ科	アカシマサシガメ	<i>Haematolecha nigrorufa</i>	2	昆陽池夜の観察会 G	20100420	
サシガメ科	アカシマサシガメ	<i>Haematolecha nigrorufa</i>	1	伊丹市昆虫館友の会	20100516	
サシガメ科	オオトビサシガメ	<i>Isyndus obscurus</i>	1	長島聖大	20070910	
サシガメ科	トビイロサシガメ	<i>Oncoccephalus assimilis</i>	1	昆陽池夜の観察会 G	20080527	
サシガメ科	クロモンサシガメ	<i>Peirates turpis</i>	1	昆陽池夜の観察会 G	20050624	
サシガメ科	クロモンサシガメ	<i>Peirates turpis</i>	1	昆陽池夜の観察会 G	20060423	
サシガメ科	クロモンサシガメ	<i>Peirates turpis</i>	1	丸橋壽夫	20060730	
サシガメ科	クロモンサシガメ	<i>Peirates turpis</i>	1	伊丹市昆虫館友の会	20070615	
サシガメ科	クロモンサシガメ	<i>Peirates turpis</i>	2	昆陽池夜の観察会 G	20100224	
サシガメ科	シマサシガメ	<i>Sphedanolestes impressicollis</i>	1	伊丹市昆虫館友の会	20070615	
サシガメ科	シマサシガメ	<i>Sphedanolestes impressicollis</i>	1	昆陽池夜の観察会 G	20080429	
サシガメ科	シマサシガメ	<i>Sphedanolestes impressicollis</i>	1	長島聖大	20090609	
サシガメ科	シマサシガメ	<i>Sphedanolestes impressicollis</i>	3	長島聖大	20100701	
サシガメ科	ヤニサシガメ	<i>Velinus nodipes</i>	1	坂本昇	20050422	
サシガメ科	ヤニサシガメ	<i>Velinus nodipes</i>	1	昆陽池夜の観察会 G	20051228	
サシガメ科	ヤニサシガメ	<i>Velinus nodipes</i>	1	昆陽池夜の観察会 G	20080429	
サシガメ科	ヤニサシガメ	<i>Velinus nodipes</i>	1	昆陽池夜の観察会 G	20081125	
サシガメ科	ヤニサシガメ	<i>Velinus nodipes</i>	1	昆陽池夜の観察会 G	20090331	
サシガメ科	ヤニサシガメ	<i>Velinus nodipes</i>	4	昆陽池夜の観察会 G	20100224	
サシガメ科	ヤニサシガメ	<i>Velinus nodipes</i>	1	長島聖大	20100701	
グンバイムシ科	外 ブラタナスグンバイ	<i>Corythucha ciliata</i>	2	長島聖大	20100503	
グンバイムシ科	外 アワダチソウグンバイ	<i>Corythucha marmorata</i>	5	長島聖大	20080815	
グンバイムシ科	ヤブガラシグンバイ	<i>Cystechilia chiniana</i>	1	昆陽池夜の観察会 G	20080527	
グンバイムシ科	外 ヘクソカズラグンバイ	<i>Dulinius conchatus</i>	7	長島聖大	20100925	
グンバイムシ科	ヤナギグンバイ	<i>Metasalis populi</i>	1	昆陽池夜の観察会 G	20081028	
グンバイムシ科	ヤナギグンバイ	<i>Metasalis populi</i>	1	昆陽池夜の観察会 G	20090120	
グンバイムシ科	ヤナギグンバイ	<i>Metasalis populi</i>	6	長島聖大	20100503	
グンバイムシ科	ナシグンバイ	<i>Stephanitis nashi</i>	1	長島聖大	20100503	
グンバイムシ科	ツツジグンバイ	<i>Stephanitis pyrioides</i>	9	昆陽池夜の観察会 G	20070530	
グンバイムシ科	ヒメグンバイ	<i>Uhlertes debilis</i>	1	長島聖大	20070505	
グンバイムシ科	ヒメグンバイ	<i>Uhlertes debilis</i>	1	長島聖大	20100925	
ハナカメムシ科	クロハナカメムシ	<i>Anthocoris japonicus</i>	5	昆陽池夜の観察会 G	20090120	
ハナカメムシ科	クロハナカメムシ	<i>Anthocoris japonicus</i>	2	昆陽池夜の観察会 G	20090224	
ハナカメムシ科	クロハナカメムシ	<i>Anthocoris japonicus</i>	1	長島聖大	20100925	
カスミカメムシ科	ヤナギツヤマルカスミカメ	<i>Apolygus takaii</i>	6	長島聖大	20100522	
カスミカメムシ科	ヤナギツヤマルカスミカメ	<i>Apolygus takaii</i>	10	長島聖大	20100525	
カスミカメムシ科	ツヤクロカスミカメ	<i>Arbolygus glaber</i>	1	長島聖大	20100701	
カスミカメムシ科	シイノキクロカスミカメ	<i>Castanopsides hasegawai</i>	3	長島聖大	20070505	
カスミカメムシ科	シイノキクロカスミカメ	<i>Castanopsides hasegawai</i>	1	長島聖大	20070606	
カスミカメムシ科	シイノキクロカスミカメ	<i>Castanopsides hasegawai</i>	1	長島聖大	20100701	
カスミカメムシ科	クヌギカスミカメ	<i>Castanopsides kerzhneri</i>	4	長島聖大	20060524	
カスミカメムシ科	クヌギカスミカメ	<i>Castanopsides kerzhneri</i>	2	長島聖大	20070505	
カスミカメムシ科	カイガラツヤカスミカメ	<i>Cimidaeorus hasegawai</i>	1	伊丹市昆虫館友の会	20070422	
カスミカメムシ科	カイガラツヤカスミカメ	<i>Cimidaeorus hasegawai</i>	1	伊丹市昆虫館友の会	20070615	
カスミカメムシ科	ケブカケベリナガカスミカメ	<i>Dryophilicoris miyamotoi</i>	1	長島聖大	20100503	
カスミカメムシ科	コブヒゲカスミカメ	<i>Harpocera orientalis</i>	1	昆陽池夜の観察会 G	20070530	
カスミカメムシ科	コブヒゲカスミカメ	<i>Harpocera orientalis</i>	44	長島聖大	20080418	
カスミカメムシ科	コブヒゲカスミカメ	<i>Harpocera orientalis</i>	7	昆陽池夜の観察会 G	20080429	
カスミカメムシ科	コブヒゲカスミカメ	<i>Harpocera orientalis</i>	1	長島聖大	20100503	♀
カスミカメムシ科	ダルマカメムシ	<i>Isometopus japonicus</i>	1	長島聖大	20100617	♂
カスミカメムシ科	クヌギトビカスミカメ	<i>Psallus bagjonicus</i>	13	長島聖大	20060524	
カスミカメムシ科	クヌギトビカスミカメ	<i>Psallus bagjonicus</i>	13	長島聖大	20070505	
カスミカメムシ科	クヌギトビカスミカメ	<i>Psallus bagjonicus</i>	12	昆陽池夜の観察会 G	20080429	
カスミカメムシ科	クヌギトビカスミカメ	<i>Psallus bagjonicus</i>	1	長島聖大	20100503	
カスミカメムシ科	☆ リンゴクロカスミカメ	<i>Pseudophylus flavipes</i>	3	長島聖大	20060524	RL 準絶滅危惧 (NT)
カスミカメムシ科	☆ リンゴクロカスミカメ	<i>Pseudophylus flavipes</i>	8	長島聖大	20070505	RL 準絶滅危惧 (NT)
カスミカメムシ科	☆ リンゴクロカスミカメ	<i>Pseudophylus flavipes</i>	1	昆陽池夜の観察会 G	20080429	RL 準絶滅危惧 (NT)
カスミカメムシ科	☆ リンゴクロカスミカメ	<i>Pseudophylus flavipes</i>	6	長島聖大	20080506	RL 準絶滅危惧 (NT)
カスミカメムシ科	☆ リンゴクロカスミカメ	<i>Pseudophylus flavipes</i>	10	不明	20090505	RL 準絶滅危惧 (NT)
カスミカメムシ科	☆ リンゴクロカスミカメ	<i>Pseudophylus flavipes</i>	2	長島聖大	20100522	RL 準絶滅危惧 (NT)
カスミカメムシ科	ケブカカスミカメ	<i>Tingitotum perlatum</i>	2	昆陽池夜の観察会 G	20081230	
カスミカメムシ科	ケブカカスミカメ	<i>Tingitotum perlatum</i>	1	昆陽池夜の観察会 G	20090331	
カスミカメムシ科	オオケナガカスミカメ	<i>Tolongia pilosa</i>	1	昆陽池夜の観察会 G	20111227	
マキバサシガメ科	ハネナガマキバサシガメ	<i>Nabis steniferus</i>	1	昆陽池夜の観察会 G	20041015	
マキバサシガメ科	アシプトマキバサシガメ	<i>Prostemma hilgendorfi</i>	1	伊丹市昆虫館友の会	20060611	
マキバサシガメ科	アシプトマキバサシガメ	<i>Prostemma hilgendorfi</i>	1	長島聖大	20100503	
マキバサシガメ科	キバネアシプトマキバサシガメ	<i>Prostemma kiborti</i>	1	池田大	20070421	
オオホシカメムシ科	ヒメホシカメムシ	<i>Physopelta cincticollis</i>	2	昆陽池夜の観察会 G	20051028	

科名	和名	学名	点数	採集者	採集年月日	備考
オオホシカメムシ科	ヒメホシカメムシ	<i>Physopelta cincticollis</i>	1	昆陽池夜の観察会 G	20101026	
オオホシカメムシ科	オオホシカメムシ	<i>Physopelta gutta</i>	1	久安賢一	19970511	
オオホシカメムシ科	オオホシカメムシ	<i>Physopelta gutta</i>	1	昆陽池夜の観察会 G	20051028	
オオホシカメムシ科	オオホシカメムシ	<i>Physopelta gutta</i>	1	昆陽池夜の観察会 G	20051122	
オオホシカメムシ科	オオホシカメムシ	<i>Physopelta gutta</i>	1	昆陽池夜の観察会 G	20071029	
オオホシカメムシ科	オオホシカメムシ	<i>Physopelta gutta</i>	1	昆陽池夜の観察会 G	20081125	
オオホシカメムシ科	オオホシカメムシ	<i>Physopelta gutta</i>	1	昆陽池夜の観察会 G	20101026	
ホシカメムシ科	クロホシカメムシ	<i>Pyrrhocoris sinuaticollis</i>	1	河上仁之	19720918	
ホシカメムシ科	クロホシカメムシ	<i>Pyrrhocoris sinuaticollis</i>	1	伊丹市昆虫館友の会	20070422	
ホシカメムシ科	クロホシカメムシ	<i>Pyrrhocoris sinuaticollis</i>	1	長島聖大	20110807	
ホソヘリカメムシ科	クモヘリカメムシ	<i>Leptocoris chinensis</i>	1	昆陽池夜の観察会 G	20041015	
ホソヘリカメムシ科	クモヘリカメムシ	<i>Leptocoris chinensis</i>	1	昆陽池夜の観察会 G	20050624	
ホソヘリカメムシ科	クモヘリカメムシ	<i>Leptocoris chinensis</i>	1	昆陽池夜の観察会 G	20051028	
ホソヘリカメムシ科	クモヘリカメムシ	<i>Leptocoris chinensis</i>	1	伊丹市昆虫館友の会	20060722	
ホソヘリカメムシ科	クモヘリカメムシ	<i>Leptocoris chinensis</i>	1	昆陽池夜の観察会 G	20070530	
ホソヘリカメムシ科	クモヘリカメムシ	<i>Leptocoris chinensis</i>	3	長島聖大	20100925	
ホソヘリカメムシ科	クモヘリカメムシ	<i>Leptocoris chinensis</i>	1	昆陽池夜の観察会 G	20111227	
ホソヘリカメムシ科	ホソヘリカメムシ	<i>Riptortus clavatus</i>	1	河上仁之	19721002	
ホソヘリカメムシ科	ホソヘリカメムシ	<i>Riptortus clavatus</i>	1	久安賢一	19950507	
ホソヘリカメムシ科	ホソヘリカメムシ	<i>Riptortus clavatus</i>	1	長島聖大	20060423	
ホソヘリカメムシ科	ホソヘリカメムシ	<i>Riptortus clavatus</i>	1	昆陽池夜の観察会 G	20100420	
ホソヘリカメムシ科	ホソヘリカメムシ	<i>Riptortus clavatus</i>	1	伊丹市昆虫館友の会	20100516	
ヘリカメムシ科	ホオズキカメムシ	<i>Acanthocoris sordidus</i>	2	伊丹市昆虫館友の会	20090606	
ヘリカメムシ科	ホソハリカメムシ	<i>Cletus punctiger</i>	2	久安賢一	19970528	
ヘリカメムシ科	ホソハリカメムシ	<i>Cletus punctiger</i>	1	久安賢一	19970709	
ヘリカメムシ科	ホソハリカメムシ	<i>Cletus punctiger</i>	1	昆陽池夜の観察会 G	20050624	
ヘリカメムシ科	ホソハリカメムシ	<i>Cletus punctiger</i>	1	長島聖大	20060423	
ヘリカメムシ科	ホソハリカメムシ	<i>Cletus punctiger</i>	2	昆陽池夜の観察会 G	20070530	
ヘリカメムシ科	ホソハリカメムシ	<i>Cletus punctiger</i>	1	昆陽池夜の観察会 G	20080527	
ヘリカメムシ科	ホシハラビロヘリカメムシ	<i>Homoeocerus unipunctatus</i>	4	久安賢一	19970612	
ヘリカメムシ科	ホシハラビロヘリカメムシ	<i>Homoeocerus unipunctatus</i>	2	久安賢一	19970613	
ヘリカメムシ科	ホシハラビロヘリカメムシ	<i>Homoeocerus unipunctatus</i>	1	久安賢一	19970715	
ヘリカメムシ科	ホシハラビロヘリカメムシ	<i>Homoeocerus unipunctatus</i>	1	昆陽池夜の観察会 G	20050527	
ヘリカメムシ科	ホシハラビロヘリカメムシ	<i>Homoeocerus unipunctatus</i>	1	昆陽池夜の観察会 G	20050624	
ヘリカメムシ科	ホシハラビロヘリカメムシ	<i>Homoeocerus unipunctatus</i>	1	伊丹市昆虫館友の会	20060722	
ヘリカメムシ科	ホシハラビロヘリカメムシ	<i>Homoeocerus unipunctatus</i>	1	伊丹市昆虫館友の会	20100516	
ヘリカメムシ科	ホシハラビロヘリカメムシ	<i>Homoeocerus unipunctatus</i>	1	長島聖大	20100701	
ヘリカメムシ科	ホシハラビロヘリカメムシ	<i>Homoeocerus unipunctatus</i>	1	長島聖大	20100925	
ヘリカメムシ科	ツマキヘリカメムシ	<i>Hygia opaca</i>	2	久安賢一	19970604	
ヘリカメムシ科	ツマキヘリカメムシ	<i>Hygia opaca</i>	14	久安賢一	19970610	
ヘリカメムシ科	ツマキヘリカメムシ	<i>Hygia opaca</i>	1	久安賢一	19970714	
ヘリカメムシ科	ツマキヘリカメムシ	<i>Hygia opaca</i>	1	昆陽池夜の観察会 G	20050624	
ヘリカメムシ科	ツマキヘリカメムシ	<i>Hygia opaca</i>	1	長島聖大	20060423	
ヘリカメムシ科	ツマキヘリカメムシ	<i>Hygia opaca</i>	2	昆陽池夜の観察会 G	20070530	
ヘリカメムシ科	ミナミトゲヘリカメムシ	<i>Paradasynus spinosus</i>	1	昆陽池夜の観察会 G	20051122	
ヘリカメムシ科	ミナミトゲヘリカメムシ	<i>Paradasynus spinosus</i>	1	昆陽池夜の観察会 G	20100330	
ヘリカメムシ科	ミナミトゲヘリカメムシ	<i>Paradasynus spinosus</i>	1	昆陽池夜の観察会 G	20101026	
ヘリカメムシ科	近キバラヘリカメムシ	<i>Plinactus bicoloripes</i>	6	R. KATO	19910722	
ヒメヘリカメムシ科	スカシヒメヘリカメムシ	<i>Liorhyssus hyalinus</i>	1	伊丹市昆虫館友の会	20060722	
ヒメヘリカメムシ科	ブチヒゲヒメヘリカメムシ	<i>Stictopleurus minutus</i>	1	伊丹市昆虫館友の会	20060722	
イトカメムシ科	イトカメムシ	<i>Yemma exilis</i>	1	河上仁之	19840802	
イトカメムシ科	イトカメムシ	<i>Yemma exilis</i>	1	長島聖大	20070505	
イトカメムシ科	イトカメムシ	<i>Yemma exilis</i>	1	昆陽池夜の観察会 G	20100420	
ナガカメムシ科	オオモンシロナガカメムシ	<i>Metochus abbreviatus</i>	3	昆陽池夜の観察会 G	20050418	
ナガカメムシ科	オオモンシロナガカメムシ	<i>Metochus abbreviatus</i>	1	昆陽池夜の観察会 G	20050527	
ナガカメムシ科	オオモンシロナガカメムシ	<i>Metochus abbreviatus</i>	2	昆陽池夜の観察会 G	20051122	
ナガカメムシ科	オオモンシロナガカメムシ	<i>Metochus abbreviatus</i>	2	昆陽池夜の観察会 G	20070530	
ナガカメムシ科	オオモンシロナガカメムシ	<i>Metochus abbreviatus</i>	1	昆陽池夜の観察会 G	20071127	
ナガカメムシ科	オオモンシロナガカメムシ	<i>Metochus abbreviatus</i>	1	伊丹市昆虫館友の会	20080418	
ナガカメムシ科	オオモンシロナガカメムシ	<i>Metochus abbreviatus</i>	1	昆陽池夜の観察会 G	20090429	
ナガカメムシ科	オオモンシロナガカメムシ	<i>Metochus abbreviatus</i>	1	昆陽池夜の観察会 G	20100629	
ナガカメムシ科	オオモンシロナガカメムシ	<i>Metochus abbreviatus</i>	1	長島聖大	20100925	
ナガカメムシ科	オオモンシロナガカメムシ	<i>Metochus abbreviatus</i>	1	昆陽池夜の観察会 G	20101026	
ナガカメムシ科	オオチャイロナガカメムシ	<i>Neolethaeus assamensis</i>	1	昆陽池夜の観察会 G	20100629	
ナガカメムシ科	ホソメダカナガカメムシ	<i>Ninomimus flavipes</i>	1	昆陽池夜の観察会 G	20070530	
ナガカメムシ科	ホソメダカナガカメムシ	<i>Ninomimus flavipes</i>	1	長島聖大	20100503	
ナガカメムシ科	ヒゲナガカメムシ	<i>Pachygrontha antennata</i>	1	長島聖大	20070505	
ナガカメムシ科	ヒゲナガカメムシ	<i>Pachygrontha antennata</i>	2	昆陽池夜の観察会 G	20070530	
ナガカメムシ科	ヒゲナガカメムシ	<i>Pachygrontha antennata</i>	1	昆陽池夜の観察会 G	20080429	
ナガカメムシ科	ヒゲナガカメムシ	<i>Pachygrontha antennata</i>	1	昆陽池夜の観察会 G	20080527	
ナガカメムシ科	オオメナガカメムシ	<i>Piocris varius</i>	1	長島聖大	20070505	
ナガカメムシ科	コバネヒョウタンナガカメムシ	<i>Togo hemipterus</i>	2	長島聖大	20101025	
ナガカメムシ科	ヒメジュウジナガカメムシ	<i>Tropidothorax sinensis</i>	1	伊丹市昆虫館友の会	20050925	
ツノカメムシ科	セアカツノカメムシ	<i>Acanthosoma denticaudum</i>	1	昆陽池夜の観察会 G	20051122	
ツノカメムシ科	オオツノカメムシ	<i>Acanthosoma giganteum</i>	1	大橋昭仁	20100721	
ツノカメムシ科	アオモンツノカメムシ	<i>Dichobothrium nubilum</i>	1	昆陽池夜の観察会 G	20100126	
ツノカメムシ科	アオモンツノカメムシ	<i>Dichobothrium nubilum</i>	1	昆陽池夜の観察会 G	20120131	
ツノカメムシ科	エサキモンキツノカメムシ	<i>Sastragala esakii</i>	1	不明	20020213	
ツノカメムシ科	モンキツノカメムシ	<i>Sastragala scutellata</i>	1	昆陽池夜の観察会 G	20100330	

科名	和名	学名	点数	採集者	採集年月日	備考
ツチカメムシ科	ヨコヅナツチカメムシ	<i>Adrisa magna</i>	1	坂本昇	20050422	
ツチカメムシ科	ヨコヅナツチカメムシ	<i>Adrisa magna</i>	1	伊丹市昆虫館友の会	20081206	
ツチカメムシ科	ヨコヅナツチカメムシ	<i>Adrisa magna</i>	1	昆陽池夜の観察会 G	20090818	
ツチカメムシ科	ヨコヅナツチカメムシ	<i>Adrisa magna</i>	1	長島聖大	20100724	
ツチカメムシ科	ヨコヅナツチカメムシ	<i>Adrisa magna</i>	1	昆陽池夜の観察会 G	20100826	
ツチカメムシ科	ヨコヅナツチカメムシ	<i>Adrisa magna</i>	2	昆陽池夜の観察会 G	20100928	
ツチカメムシ科	ヒメツチカメムシ	<i>Fromundus pygmaeus</i>	2	長島聖大	20080506	
ツチカメムシ科	コツチカメムシ	<i>Macroscytus fraterculus</i>	3	昆陽池夜の観察会 G	20080429	
ツチカメムシ科	コツチカメムシ	<i>Macroscytus fraterculus</i>	1	伊丹市昆虫館友の会	20100516	
ツチカメムシ科	コツチカメムシ	<i>Macroscytus fraterculus</i>	1	長島聖大	20100724	
ツチカメムシ科	ツチカメムシ	<i>Macroscytus japonensis</i>	3	昆陽池夜の観察会 G	20050418	
ツチカメムシ科	ツチカメムシ	<i>Macroscytus japonensis</i>	1	坂本昇	20050422	
ツチカメムシ科	ツチカメムシ	<i>Macroscytus japonensis</i>	1	河上仁之	20050505	
ツチカメムシ科	ツチカメムシ	<i>Macroscytus japonensis</i>	1	昆陽池夜の観察会 G	20050527	
ツチカメムシ科	ツチカメムシ	<i>Macroscytus japonensis</i>	2	長島聖大	20060524	
ツチカメムシ科	ツチカメムシ	<i>Macroscytus japonensis</i>	1	伊丹市昆虫館友の会	20060611	
ツチカメムシ科	ツチカメムシ	<i>Macroscytus japonensis</i>	1	昆陽池夜の観察会 G	20070327	
ツチカメムシ科	ツチカメムシ	<i>Macroscytus japonensis</i>	1	昆陽池夜の観察会 G	20070530	
ツチカメムシ科	ツチカメムシ	<i>Macroscytus japonensis</i>	1	昆陽池夜の観察会 G	20080325	
ツチカメムシ科	ツチカメムシ	<i>Macroscytus japonensis</i>	8	昆陽池夜の観察会 G	20080429	
ツチカメムシ科	ツチカメムシ	<i>Macroscytus japonensis</i>	1	昆陽池夜の観察会 G	20080624	
カメムシ科	ウズラカメムシ	<i>Aelia fieberi</i>	1	久安賢一	19970610	
カメムシ科	ウズラカメムシ	<i>Aelia fieberi</i>	1	久安賢一	19970701	
カメムシ科	ウズラカメムシ	<i>Aelia fieberi</i>	1	久安賢一	19970709	
カメムシ科	ウズラカメムシ	<i>Aelia fieberi</i>	1	長島聖大	20070505	
カメムシ科	ウズラカメムシ	<i>Aelia fieberi</i>	6	昆陽池夜の観察会 G	20070530	
カメムシ科	ウズラカメムシ	<i>Aelia fieberi</i>	1	昆陽池夜の観察会 G	20080527	
カメムシ科	ウシカメムシ	<i>Alcimocoris japonensis</i>	1	昆陽池夜の観察会 G	20060124	
カメムシ科	ウシカメムシ	<i>Alcimocoris japonensis</i>	1	伊丹市昆虫館友の会	20060722	
カメムシ科	ウシカメムシ	<i>Alcimocoris japonensis</i>	1	昆陽池夜の観察会 G	20100126	
カメムシ科	ウシカメムシ	<i>Alcimocoris japonensis</i>	1	昆陽池夜の観察会 G	20100420	
カメムシ科	ウシカメムシ	<i>Alcimocoris japonensis</i>	1	昆陽池夜の観察会 G	20110329	
カメムシ科	ブチヒゲカメムシ	<i>Dolycoris baccarum</i>	1	久安賢一	19970423	
カメムシ科	ブチヒゲカメムシ	<i>Dolycoris baccarum</i>	1	伊丹市昆虫館友の会	20100516	
カメムシ科	ハナダカカメムシ	<i>Dybowskyia reticulata</i>	1	昆陽池夜の観察会 G	20080527	
カメムシ科	近 ナガメ	<i>Eurydema rugosum</i>	5	久安賢一	19970627	
カメムシ科	近 ナガメ	<i>Eurydema rugosum</i>	8	久安賢一	19970629	
カメムシ科	トゲシラホシカメムシ	<i>Eysarcoris aeneus</i>	1	昆陽池夜の観察会 G	20041015	
カメムシ科	トゲシラホシカメムシ	<i>Eysarcoris aeneus</i>	1	伊丹市昆虫館友の会	20070422	
カメムシ科	トゲシラホシカメムシ	<i>Eysarcoris aeneus</i>	3	長島聖大	20070505	
カメムシ科	トゲシラホシカメムシ	<i>Eysarcoris aeneus</i>	4	昆陽池夜の観察会 G	20070530	
カメムシ科	トゲシラホシカメムシ	<i>Eysarcoris aeneus</i>	1	昆陽池夜の観察会 G	20080527	
カメムシ科	ツヤアオカメムシ	<i>Glaucias subpunctatus</i>	1	不明	20030213	
カメムシ科	ツヤアオカメムシ	<i>Glaucias subpunctatus</i>	1	昆陽池夜の観察会 G	20050418	
カメムシ科	ツヤアオカメムシ	<i>Glaucias subpunctatus</i>	1	昆陽池夜の観察会 G	20051028	
カメムシ科	ツヤアオカメムシ	<i>Glaucias subpunctatus</i>	1	昆陽池夜の観察会 G	20051122	
カメムシ科	ツヤアオカメムシ	<i>Glaucias subpunctatus</i>	2	昆陽池夜の観察会 G	20051228	
カメムシ科	ツヤアオカメムシ	<i>Glaucias subpunctatus</i>	1	長島聖大	20060524	
カメムシ科	ツヤアオカメムシ	<i>Glaucias subpunctatus</i>	2	昆陽池夜の観察会 G	20081125	
カメムシ科	ツヤアオカメムシ	<i>Glaucias subpunctatus</i>	1	昆陽池夜の観察会 G	20111227	
カメムシ科	アカスジカメムシ	<i>Graphosoma rubrolineatum</i>	1	井上治彦	20050613	
カメムシ科	アカスジカメムシ	<i>Graphosoma rubrolineatum</i>	1	長島聖大	20080720	
カメムシ科	クサギカメムシ	<i>Halymorpha halys</i>	1	田中梓	19920528	
カメムシ科	クサギカメムシ	<i>Halymorpha halys</i>	1	不明	20020213	
カメムシ科	クサギカメムシ	<i>Halymorpha halys</i>	1	昆陽池夜の観察会 G	20081125	
カメムシ科	クサギカメムシ	<i>Halymorpha halys</i>	1	昆陽池夜の観察会 G	20090120	
カメムシ科	クサギカメムシ	<i>Halymorpha halys</i>	1	昆陽池夜の観察会 G	20100420	
カメムシ科	クサギカメムシ	<i>Halymorpha halys</i>	2	昆陽池夜の観察会 G	20041015	
カメムシ科	ミナミアオカメムシ	<i>Nezara viridula</i>	1	昆陽池夜の観察会 G	20070530	
カメムシ科	ミナミアオカメムシ	<i>Nezara viridula</i>	1	昆陽池夜の観察会 G	20100330	
カメムシ科	イチモンジカメムシ	<i>Piezodorus hybneri</i>	2	昆陽池夜の観察会 G	20041015	
カメムシ科	チャバネアオカメムシ	<i>Plautia crossota stali</i>	1	昆陽池夜の観察会 G	20050418	
カメムシ科	チャバネアオカメムシ	<i>Plautia crossota stali</i>	1	昆陽池夜の観察会 G	20050624	
カメムシ科	チャバネアオカメムシ	<i>Plautia crossota stali</i>	1	昆陽池夜の観察会 G	20051122	
カメムシ科	イネクロカメムシ	<i>Scotinophara lurida</i>	8	昆陽池夜の観察会 G	20080624	
カメムシ科	ヒメクロカメムシ	<i>Scotinophara scotti</i>	1	長島聖大	20100503	
マルカメムシ科	マルカメムシ	<i>Megacopta punctatissima</i>	1	久安賢一	19970612	
マルカメムシ科	マルカメムシ	<i>Megacopta punctatissima</i>	8	久安賢一	19970613	
マルカメムシ科	マルカメムシ	<i>Megacopta punctatissima</i>	1	伊丹市昆虫館友の会	20050424	
マルカメムシ科	マルカメムシ	<i>Megacopta punctatissima</i>	1	伊丹市昆虫館友の会	20070422	
マルカメムシ科	マルカメムシ	<i>Megacopta punctatissima</i>	2	伊丹市昆虫館友の会	20100516	
マルカメムシ科	マルカメムシ	<i>Megacopta punctatissima</i>	1	昆陽池夜の観察会 G	20100525	
キンカメムシ科	オオキンカメムシ	<i>Eucorysses grandis</i>	1	豊倉貞吉	20000326	
キンカメムシ科	オオキンカメムシ	<i>Eucorysses grandis</i>	1	前田直樹	20051220	
クヌギカメムシ科	ヘラクヌギカメムシ	<i>Urostylis annulicornis</i>	2	長島聖大	20060524	
クヌギカメムシ科	クヌギカメムシ	<i>Urostylis westwoodii</i>	2	長島聖大	20100701	
クヌギカメムシ科	クヌギカメムシ	<i>Urostylis westwoodii</i>	2	昆陽池夜の観察会 G	20111227	
アメンボ科	オオアメンボ	<i>Aquarius elongatus</i>	8	昆陽池夜の観察会 G	20080729	
アメンボ科	アメンボ	<i>Aquarius paludum paludum</i>	4	長島聖大	20060428	

科名	和名	学名	点数	採集者	採集年月日	備考
アメンボ科	アメンボ	<i>Aquarius paludum paludum</i>	1	長島聖大	20060524	
アメンボ科	外 トガリアメンボ	<i>Rhagadotarsus kraepelini</i>	1	長島聖大	20080907	
イトアメンボ科	ヒメイトアメンボ	<i>Hydrometra procera</i>	1	長島聖大	20070911	
カタピロアメンボ科	ケシカタピロアメンボ	<i>Microvelia douglasi</i>	1	長島聖大	20100410	
ミズギワカメシ科	ウスイロミズギワカメシ	<i>Saldula pallipes</i>	1	長島聖大	20100503	
ミズギワカメシ科	ミズギワカメシ	<i>Saldula saltatoria</i>	1	長島聖大	20090415	
メミズムシ科	メミズムシ	<i>Ochterus marginatus</i>	1	長島聖大	20100503	
タイコウチ科	タイコウチ	<i>Laccotrepes japonensis</i>	1	村上敦子	20070427	
タイコウチ科	タイコウチ	<i>Laccotrepes japonensis</i>	1	長島聖大	20070715	
タイコウチ科	近 ミズカマキリ	<i>Ranatra chinensis</i>	1	河上仁之	19720525	
マツモムシ科	コマツモムシ	<i>Anisops ogasawarensis</i>	1	長島聖大	20070909	
マツモムシ科	コマツモムシ	<i>Anisops ogasawarensis</i>	1	長島聖大	20070911	
マツモムシ科	コマツモムシ	<i>Anisops ogasawarensis</i>	10	長島聖大	20101011	
マルミズムシ科	マルミズムシ	<i>Parapleia japonica</i>	1	長島聖大	20101011	

10. ラクダムシ目

世界に 225 種程度、日本国内では 2 種のみが知られる。成虫、幼虫共に肉食で、細長い体に長い首（前胸）を持つ。完全変態。昆陽池公園では 1 種が確認されている。

科名	和名	学名	点数	採集者	採集年月日	備考
ラクダムシ科	ラクダムシ	<i>Inocellia japonica</i>	1	昆陽池夜の観察会 G	20080429	
ラクダムシ科	ラクダムシ	<i>Inocellia japonica</i>	1	昆陽池夜の観察会 G	20090224	
ラクダムシ科	ラクダムシ	<i>Inocellia japonica</i>	1	坂本昇	20110513	

11. アミメカゲロウ目

世界に約 5,700 種、日本国内では約 160 種が知られる。細長い体と、翅脈の多い大きな翅を持つ。成虫・幼虫共に肉食で完全変態。昆陽池公園では 5 種が確認されている

科名	和名	学名	点数	採集者	採集年月日	備考
クサカゲロウ科	ヨツボシクサカゲロウ	<i>Chrysopa pallens</i>	1	昆陽池夜の観察会 G	20080429	
クサカゲロウ科	ヨツボシクサカゲロウ	<i>Chrysopa pallens</i>	1	昆陽池夜の観察会 G	20081029	
クサカゲロウ科	ヨツボシクサカゲロウ	<i>Chrysopa pallens</i>	1	昆陽池夜の観察会 G	20090429	
クサカゲロウ科	ヨツボシクサカゲロウ	<i>Chrysopa pallens</i>	1	昆陽池夜の観察会 G	20110628	
クサカゲロウ科	ヤマトクサカゲロウ	<i>Chrysoperla carnea</i>	1	昆陽池夜の観察会 G	20081230	
クサカゲロウ科	ヤマトクサカゲロウ	<i>Chrysoperla carnea</i>	1	昆陽池夜の観察会 G	20090224	
クサカゲロウ科	スズキクサカゲロウ	<i>Chrysoperla suzukii</i>	2	昆陽池夜の観察会 G	20081230	
クサカゲロウ科	アミメクサカゲロウ	<i>Nacaura matsumurae</i>	2	昆陽池夜の観察会 G	20051228	
クサカゲロウ科	アミメクサカゲロウ	<i>Nacaura matsumurae</i>	1	昆陽池夜の観察会 G	20090526	
ウスバカゲロウ科	ホシウスバカゲロウ	<i>Glenuroides japonicus</i>	1	昆陽池夜の観察会 G	20080729	

12. チョウ目

世界に約 157,000 種、日本国内では 6,300 種以上が知られ、その大部分はガの仲間である。はねや体が鱗粉（りんぷん）におおわれている。成虫はストロー状の口器で花のミツや樹液、果実の汁などを吸い、餌としているもののほか、口器が退化しているものもみられる。幼虫は植食性であるが単食性、狭食性、広食性など種によってさまざまである。昆陽池公園ではチョウの仲間 39 種、ガの仲間 84 種が確認されている。

科名	和名	学名	点数	採集者	採集年月日	備考
ハマキガ科	ビロードハマキ	<i>Cerace xanthocosma</i>	1	高田敏雄	199205**	
ハマキガ科	ヘリオビヒメハマキ	<i>Cryptaspasma marginifasciata</i>	2	昆陽池夜の観察会 G	20101026	
イラガ科	外近 ヒロヘリアオイラガ	<i>Parasa lepida lepida</i>	1	河上仁之	19850824	
マダラガ科	近 ウスバツバメガ	<i>Elycisma westwoodii</i>	1	久安賢一	19971009	
マダラガ科	リンゴハマキクロバ	<i>Illiberis pruni</i>	1	昆陽池夜の観察会 G	20090526	
マダラガ科	ブドウスカシクロバ	<i>Illiberis tenuis</i>	1	長島聖大	20100612	
マダラガ科	ミノウスバ	<i>Pryeria sinica</i>	1	昆陽池夜の観察会 G	20051122	
マダラガ科	ミノウスバ	<i>Pryeria sinica</i>	1	昆陽池夜の観察会 G	20061031	
セセリチョウ科	イチモンジセセリ	<i>Parnara guttata guttata</i>	3	久安賢一	19970902	
セセリチョウ科	イチモンジセセリ	<i>Parnara guttata guttata</i>	1	久安賢一	19970903	
セセリチョウ科	イチモンジセセリ	<i>Parnara guttata guttata</i>	2	昆陽池夜の観察会 G	20100525	
セセリチョウ科	キマダラセセリ	<i>Potanthus flavus flavus</i>	1	河上仁之	19720813	
セセリチョウ科	キマダラセセリ	<i>Potanthus flavus flavus</i>	1	伊丹市昆虫館友の会	20090606	
マダラチョウ科	アサギマダラ	<i>Parantica sita nipponica</i>	1	長島聖大	20090608	♂
テングチョウ科	テングチョウ	<i>Libythea celtis celtoides</i>	1	角正美雪	20090423	
シジミチョウ科	近 ルリシジミ	<i>Celastrina argiolus ladonides</i>	1	久安賢一	19970416	
シジミチョウ科	ウラギンシジミ	<i>Curetis acuta paracuta</i>	1	昆陽池夜の観察会 G	20041115	

科名	和名	学名	点数	採集者	採集年月日	備考
シジミチョウ科	ウラギンシジミ	<i>Curetis acuta paracuta</i>	1	昆陽池夜の観察会 G	20051128	
シジミチョウ科	ウラギンシジミ	<i>Curetis acuta paracuta</i>	1	昆陽池夜の観察会 G	20051228	
シジミチョウ科	ウラギンシジミ	<i>Curetis acuta paracuta</i>	2	昆陽池夜の観察会 G	20100224	♀
シジミチョウ科	ウラギンシジミ	<i>Curetis acuta paracuta</i>	1	村川視紀子	20111010	♂
シジミチョウ科	ツバメシジミ	<i>Everes argiades hellotia</i>	1	河上仁之	19720919	♀
シジミチョウ科	ツバメシジミ	<i>Everes argiades hellotia</i>	1	角正美雪	20071002	♀1
シジミチョウ科	ウラナミシジミ	<i>Lampides boeticus</i>	2	河上仁之	19720919	
シジミチョウ科	ウラナミシジミ	<i>Lampides boeticus</i>	1	久安賢一	19971010	
シジミチョウ科	ウラナミシジミ	<i>Lampides boeticus</i>	1	昆陽池夜の観察会 G	20051028	
シジミチョウ科	ウラナミシジミ	<i>Lampides boeticus</i>	1	村川視紀子	20111010	
シジミチョウ科	ベニシジミ	<i>Lycaena phlaeas daimio</i>	1	友の会園鑑 G	20090628	
シジミチョウ科	ムラサキシジミ	<i>Narathura japonica</i>	1	昆陽池夜の観察会 G	20051028	
シジミチョウ科	ムラサキシジミ	<i>Narathura japonica</i>	1	昆陽池夜の観察会 G	20090120	
シジミチョウ科	ムラサキシジミ	<i>Narathura japonica</i>	1	昆陽池夜の観察会 G	20100224	♀
シジミチョウ科	ムラサキシジミ	<i>Narathura japonica</i>	1	長島聖大	20100903	
シジミチョウ科	ヤマトシジミ	<i>Pseudozeeria maha argia</i>	1	久安賢一	19971006	♂
シジミチョウ科	ヤマトシジミ	<i>Pseudozeeria maha argia</i>	1	昆陽池夜の観察会 G	20051128	
シジミチョウ科	トラフシジミ	<i>Rapala arata</i>	1	五十川謙	20100503	
タテハチョウ科	コムラサキ	<i>Apatura metis substituta</i>	1	河上仁之	20080724	
タテハチョウ科	コムラサキ	<i>Apatura metis substituta</i>	1	長島聖大	20100719	
タテハチョウ科	近ミドリヒョウモン	<i>Argynnis paphia tsushimana</i>	1	河上仁之	19721002	
タテハチョウ科	ツマグロヒョウモン	<i>Argyreus hyperbius hyperbius</i>	1	後北峰之	20030915	♀
タテハチョウ科	近ヒメアカタテハ	<i>Cynthia cardui</i>	1	久安賢一	19970918	
タテハチョウ科	ゴマダラチョウ	<i>Hestina japonica</i>	1	角正美雪	20090601	
タテハチョウ科	ゴマダラチョウ	<i>Hestina japonica</i>	1	五十川謙	20100522	
タテハチョウ科	ルリタテハ	<i>Kaniska canace nojaponicum</i>	1	久安賢一	19970619	
タテハチョウ科	ルリタテハ	<i>Kaniska canace nojaponicum</i>	2	伊丹市昆虫館	20110903	
タテハチョウ科	ホシミスジ	<i>Neptis pryeri pryeri</i>	1	久安賢一	19970604	
タテハチョウ科	ホシミスジ	<i>Neptis pryeri pryeri</i>	1	久安賢一	19970621	
タテハチョウ科	ホシミスジ	<i>Neptis pryeri pryeri</i>	1	久安賢一	19970621	
タテハチョウ科	ホシミスジ	<i>Neptis pryeri pryeri</i>	4	長島聖大	20100612	
タテハチョウ科	ホシミスジ	<i>Neptis pryeri pryeri</i>	1	長島聖大	20110606	
タテハチョウ科	ヒオドシチョウ	<i>Nymphalis xanthomelas japonica</i>	1	長島聖大	20100706	
タテハチョウ科	近キタテハ	<i>Polytonia caureum c-aureum</i>	1	久安賢一	19971011	
アゲハチョウ科	近ジャコウアゲハ	<i>Byasa alcinous alcinous</i>	1	久安賢一	19980613	生態写真
アゲハチョウ科	アオスジアゲハ	<i>Graphium sarpedon nipponum</i>	1	高津一男	19950513	
アゲハチョウ科	アオスジアゲハ	<i>Graphium sarpedon nipponum</i>	1	久安賢一	19970903	
アゲハチョウ科	アオスジアゲハ	<i>Graphium sarpedon nipponum</i>	1	不明	19970919	
アゲハチョウ科	アオスジアゲハ	<i>Graphium sarpedon nipponum</i>	1	久安賢一	19970924	
アゲハチョウ科	アオスジアゲハ	<i>Graphium sarpedon nipponum</i>	1	大橋昭仁	20090418	
アゲハチョウ科	カラスアゲハ	<i>Papilio dehaanii dehaanii</i>	1	鈴木日出子	20110730	
アゲハチョウ科	モンキアゲハ	<i>Papilio helenus nicconicolens</i>	1	河上仁之	20070810	
アゲハチョウ科	モンキアゲハ	<i>Papilio helenus nicconicolens</i>	1	長島聖大	20100830	
アゲハチョウ科	モンキアゲハ	<i>Papilio helenus nicconicolens</i>	2	角正美雪	20100913	
アゲハチョウ科	モンキアゲハ	<i>Papilio helenus nicconicolens</i>	1	角正美雪	20101004	
アゲハチョウ科	近キアゲハ	<i>Papilio machaon hippocrates</i>	1	河上仁之	19970914	
アゲハチョウ科	ナガサキアゲハ	<i>Papilio memnon thunbergii</i>	3	池田	19900710	
アゲハチョウ科	ナガサキアゲハ	<i>Papilio memnon thunbergii</i>	1	高津一男	19950519	
アゲハチョウ科	ナガサキアゲハ	<i>Papilio memnon thunbergii</i>	1	久安賢一	19971022	
アゲハチョウ科	ナガサキアゲハ	<i>Papilio memnon thunbergii</i>	1	久安賢一	19971023	
アゲハチョウ科	ナガサキアゲハ	<i>Papilio memnon thunbergii</i>	1	久安賢一	19971027	
アゲハチョウ科	ナガサキアゲハ	<i>Papilio memnon thunbergii</i>	4	久安賢一	19971029	
アゲハチョウ科	ナガサキアゲハ	<i>Papilio memnon thunbergii</i>	1	久安賢一	19971031	
アゲハチョウ科	ナガサキアゲハ	<i>Papilio memnon thunbergii</i>	1	久安賢一	19971101	
アゲハチョウ科	ナガサキアゲハ	<i>Papilio memnon thunbergii</i>	3	久安賢一	19971102	
アゲハチョウ科	ナガサキアゲハ	<i>Papilio memnon thunbergii</i>	1	長島聖大	20070618	
アゲハチョウ科	ナガサキアゲハ	<i>Papilio memnon thunbergii</i>	1	五十川謙	20100503	
アゲハチョウ科	近クロアゲハ	<i>Papilio protenor demetrius</i>	1	河上仁之	19750726	
アゲハチョウ科	近クロアゲハ	<i>Papilio protenor demetrius</i>	1	久安賢一	19970924	
アゲハチョウ科	ナミアゲハ	<i>Papilio xuthus</i>	1	河上仁之	19720831	
アゲハチョウ科	ナミアゲハ	<i>Papilio xuthus</i>	1	高津一男	19950427	
アゲハチョウ科	ナミアゲハ	<i>Papilio xuthus</i>	1	久安賢一	19970507	
アゲハチョウ科	ナミアゲハ	<i>Papilio xuthus</i>	1	久安賢一	19970624	
アゲハチョウ科	ナミアゲハ	<i>Papilio xuthus</i>	1	久安賢一	19970716	
アゲハチョウ科	ナミアゲハ	<i>Papilio xuthus</i>	1	久安賢一	19970720	
アゲハチョウ科	ナミアゲハ	<i>Papilio xuthus</i>	1	久安賢一	19970801	
アゲハチョウ科	ナミアゲハ	<i>Papilio xuthus</i>	1	久安賢一	19970902	
アゲハチョウ科	ナミアゲハ	<i>Papilio xuthus</i>	3	久安賢一	19970907	
アゲハチョウ科	ナミアゲハ	<i>Papilio xuthus</i>	1	久安賢一	19970918	
アゲハチョウ科	ナミアゲハ	<i>Papilio xuthus</i>	1	久安賢一	19970919	
アゲハチョウ科	ナミアゲハ	<i>Papilio xuthus</i>	1	長島聖大	20070618	
アゲハチョウ科	ナミアゲハ	<i>Papilio xuthus</i>	1	森本斐	20070729	
アゲハチョウ科	ナミアゲハ	<i>Papilio xuthus</i>	1	角正美雪	20090428	
シロチョウ科	ツマキチョウ	<i>Anthocharis scolymus</i>	1	久安賢一	19940410	
シロチョウ科	ツマキチョウ	<i>Anthocharis scolymus</i>	1	高津一男	19950411	
シロチョウ科	ツマキチョウ	<i>Anthocharis scolymus</i>	3	高津一男	19950413	
シロチョウ科	ツマキチョウ	<i>Anthocharis scolymus</i>	1	高津一男	19950417	
シロチョウ科	ツマキチョウ	<i>Anthocharis scolymus</i>	1	高津一男	19950427	
シロチョウ科	ツマキチョウ	<i>Anthocharis scolymus</i>	1	久安賢一	19970404	

科名	和名	学名	点数	採集者	採集年月日	備考
シロチョウ科	ツマキチョウ	<i>Anthocharis scolymus</i>	3	久安賢一	19970410	
シロチョウ科	ツマキチョウ	<i>Anthocharis scolymus</i>	5	久安賢一	19970416	♀
シロチョウ科	ツマキチョウ	<i>Anthocharis scolymus</i>	1	角正美雪	20090415	
シロチョウ科	ツマキチョウ	<i>Anthocharis scolymus</i>	1	角正美雪	20110406	
シロチョウ科	近 モンキチョウ	<i>Colias erate poliographus</i>	2	河上仁之	19720922	♂
シロチョウ科	キタキチョウ	<i>Eurema mandarina</i>	1	河上仁之	19720919	
シロチョウ科	キタキチョウ	<i>Eurema mandarina</i>	1	高津一男	19950417	
シロチョウ科	キタキチョウ	<i>Eurema mandarina</i>	2	高津一男	19950420	
シロチョウ科	キタキチョウ	<i>Eurema mandarina</i>	1	久安賢一	19970715	
シロチョウ科	キタキチョウ	<i>Eurema mandarina</i>	3	久安賢一	19970902	
シロチョウ科	キタキチョウ	<i>Eurema mandarina</i>	1	河上仁之	19970910	
シロチョウ科	キタキチョウ	<i>Eurema mandarina</i>	1	久安賢一	19970913	
シロチョウ科	キタキチョウ	<i>Eurema mandarina</i>	1	久安賢一	19971006	
シロチョウ科	キタキチョウ	<i>Eurema mandarina</i>	3	久安賢一	19971016	
シロチョウ科	キタキチョウ	<i>Eurema mandarina</i>	1	久安賢一	19971023	
シロチョウ科	キタキチョウ	<i>Eurema mandarina</i>	1	久安賢一	19971102	
シロチョウ科	キタキチョウ	<i>Eurema mandarina</i>	1	久安賢一	19971111	
シロチョウ科	キタキチョウ	<i>Eurema mandarina</i>	1	久安賢一	19971227	
シロチョウ科	キタキチョウ	<i>Eurema mandarina</i>	2	久安賢一	19980623	
シロチョウ科	キタキチョウ	<i>Eurema mandarina</i>	2	久安賢一	19980625	
シロチョウ科	キタキチョウ	<i>Eurema mandarina</i>	2	長島聖大	20070617	
シロチョウ科	☆ ツマグロキチョウ	<i>Eurema laeta betheseba</i>	1	河上仁之	19720919	RL 絶滅危惧Ⅱ類 (VU)
シロチョウ科	☆ ツマグロキチョウ	<i>Eurema laeta betheseba</i>	1	河上仁之	20071108	RL 絶滅危惧Ⅱ類 (VU)
シロチョウ科	☆ ツマグロキチョウ	<i>Eurema laeta betheseba</i>	1	河上仁之	20101202	RL 絶滅危惧Ⅱ類 (VU)
シロチョウ科	スジグロシロチョウ	<i>Pieris melete melete</i>	1	野本康太	20080409	
シロチョウ科	スジグロシロチョウ	<i>Pieris melete melete</i>	1	伊丹市昆虫館	20081006	
シロチョウ科	ヤマトスジグロシロチョウ	<i>Pieris nesis</i>	1	角正美雪	20090415	
シロチョウ科	外近 モンシロチョウ	<i>Pieris rapae crucivora</i>	1	河上仁之	19720914	
シロチョウ科	外近 モンシロチョウ	<i>Pieris rapae crucivora</i>	1	河上仁之	19770903	
シロチョウ科	外近 モンシロチョウ	<i>Pieris rapae crucivora</i>	2	高津一男	19950417	
シロチョウ科	外近 モンシロチョウ	<i>Pieris rapae crucivora</i>	1	高津一男	19950427	
シロチョウ科	外近 モンシロチョウ	<i>Pieris rapae crucivora</i>	1	久安賢一	19970331	
シロチョウ科	外近 モンシロチョウ	<i>Pieris rapae crucivora</i>	1	久安賢一	19970408	
シロチョウ科	外近 モンシロチョウ	<i>Pieris rapae crucivora</i>	2	久安賢一	19970410	
シロチョウ科	外近 モンシロチョウ	<i>Pieris rapae crucivora</i>	1	久安賢一	19970416	
シロチョウ科	外近 モンシロチョウ	<i>Pieris rapae crucivora</i>	1	久安賢一	19970417	
シロチョウ科	外近 モンシロチョウ	<i>Pieris rapae crucivora</i>	2	久安賢一	19970422	
シロチョウ科	外近 モンシロチョウ	<i>Pieris rapae crucivora</i>	1	久安賢一	19970423	
シロチョウ科	外近 モンシロチョウ	<i>Pieris rapae crucivora</i>	1	久安賢一	19970426	
シロチョウ科	外近 モンシロチョウ	<i>Pieris rapae crucivora</i>	1	久安賢一	19970507	
シロチョウ科	外近 モンシロチョウ	<i>Pieris rapae crucivora</i>	2	久安賢一	19970511	
シロチョウ科	外近 モンシロチョウ	<i>Pieris rapae crucivora</i>	1	久安賢一	19970522	
シロチョウ科	外近 モンシロチョウ	<i>Pieris rapae crucivora</i>	1	久安賢一	19970610	
シロチョウ科	外近 モンシロチョウ	<i>Pieris rapae crucivora</i>	1	久安賢一	19970614	
シロチョウ科	外近 モンシロチョウ	<i>Pieris rapae crucivora</i>	2	久安賢一	19970621	
シロチョウ科	外近 モンシロチョウ	<i>Pieris rapae crucivora</i>	1	久安賢一	19970715	
シロチョウ科	外近 モンシロチョウ	<i>Pieris rapae crucivora</i>	1	久安賢一	19970716	
シロチョウ科	外近 モンシロチョウ	<i>Pieris rapae crucivora</i>	1	久安賢一	19970902	
ジャノメチョウ科	クロコノマチョウ	<i>Melanitis phedima oitensis</i>	1	河上仁之	20071101	
ジャノメチョウ科	クロコノマチョウ	<i>Melanitis phedima oitensis</i>	1	伊丹市昆虫館	20110903	
ジャノメチョウ科	クロコノマチョウ	<i>Melanitis phedima oitensis</i>	1	長島聖大	20111128	
ジャノメチョウ科	ヒメジャノメ	<i>Mycalesis gotama fulginia</i>	1	大垣浩亮	20090631	
ジャノメチョウ科	ヒメジャノメ	<i>Mycalesis gotama fulginia</i>	1	伊丹市昆虫館友の会	20090606	
ジャノメチョウ科	ヒメジャノメ	<i>Mycalesis gotama fulginia</i>	1	長島聖大	20100612	
ジャノメチョウ科	近 ヒメウラナミジャノメ	<i>Ypthima argus</i>	1	河上仁之	19720419	
ツトガ科	タイワンウスキノメイガ	<i>Botyodes dimiasalis</i>	1	昆陽池夜の観察会 G	20051028	
ツトガ科	オオキノメイガ	<i>Botyodes principalis</i>	1	昆陽池夜の観察会 G	20051028	
ツトガ科	オオキノメイガ	<i>Botyodes principalis</i>	1	昆陽池夜の観察会 G	20051128	
ツトガ科	オオキノメイガ	<i>Botyodes principalis</i>	1	村川視紀子	20111215	
ツトガ科	コブノメイガ	<i>Cnaphalocrocis medinalis</i>	1	昆陽池夜の観察会 G	20060927	
ツトガ科	モンキクロノメイガ	<i>Herpetogramma luctuosalis selleri</i>	1	昆陽池夜の観察会 G	20050624	
ツトガ科	マエアカスカシノメイガ	<i>Palpita nigropunctalis</i>	1	井本聡	19950602	
ツトガ科	マエアカスカシノメイガ	<i>Palpita nigropunctalis</i>	1	昆陽池夜の観察会 G	20090224	
ツトガ科	マエアカスカシノメイガ	<i>Palpita nigropunctalis</i>	1	昆陽池夜の観察会 G	20100224	
ツトガ科	マエアカスカシノメイガ	<i>Palpita nigropunctalis</i>	2	昆陽池夜の観察会 G	20100525	
ツトガ科	近 シロオビノメイガ	<i>Spoladea recurvalis</i>	1	河上仁之	19721013	
メイガ科	カバイロトガリメイガ	<i>Endotricha theonalis</i>	1	昆陽池夜の観察会 G	20070527	
メイガ科	ハチノスツツリガ	<i>Galleria mellonella</i>	5	長島聖大	20100929	
メイガ科	アオフトメイガ	<i>Orthaga olivacea</i>	1	昆陽池夜の観察会 G	20070626	
シャクガ科	ユウマダラエダシャク	<i>Abraxas miranda miranda</i>	1	昆陽池夜の観察会 G	20090526	
シャクガ科	シロフフユエダシャク	<i>Agriopis dira</i>	3	昆陽池夜の観察会 G	20070220	
シャクガ科	シロフフユエダシャク	<i>Agriopis dira</i>	1	昆陽池夜の観察会 G	20090224	
シャクガ科	シロフフユエダシャク	<i>Agriopis dira</i>	1	昆陽池夜の観察会 G	20100224	
シャクガ科	シロオビフユシャク	<i>Alsophila japonensis</i>	1	昆陽池夜の観察会 G	20051228	
シャクガ科	シロオビフユシャク	<i>Alsophila japonensis</i>	1	昆陽池夜の観察会 G	20070125	
シャクガ科	近 ヨモギエダシャク	<i>Ascotis selenaria cretacea</i>	1	井本聡	19970504	
シャクガ科	ヒロオビトンボエダシャク	<i>Cystidia truncangulata</i>	1	伊丹市昆虫館友の会	20090606	
シャクガ科	キイロミモンエダシャク	<i>Ellicrinia parvula</i>	1	昆陽池夜の観察会 G	20100420	
シャクガ科	ウスミドリナミシャク	<i>Episteira nigrilinearia</i>	1	昆陽池夜の観察会 G	20061031	

科名	和名	学名	点数	採集者	採集年月日	備考
シャクガ科	アザミカバナムシヤク	<i>Eupithecia virgureata invisata</i>	1	昆陽池夜の観察会 G	20090331	
シャクガ科	セスジナミシヤク	<i>Evecliptopera illitata</i>	2	昆陽池夜の観察会 G	20090429	
シャクガ科	ナミガタエダシヤク	<i>Heterarmia charon</i>	1	昆陽池夜の観察会 G	20070529	
シャクガ科	ウスバフユシヤク	<i>Inurois fletcheri fletcheri</i>	1	昆陽池夜の観察会 G	20070125	
シャクガ科	ウスバフユシヤク	<i>Inurois fletcheri fletcheri</i>	2	昆陽池夜の観察会 G	20070220	
シャクガ科	ウスバフユシヤク	<i>Inurois fletcheri fletcheri</i>	2	昆陽池夜の観察会 G	20090120	
シャクガ科	ウスバフユシヤク	<i>Inurois fletcheri fletcheri</i>	2	昆陽池夜の観察会 G	20100224	
シャクガ科	ウスバフユシヤク	<i>Inurois fletcheri fletcheri</i>	4	昆陽池夜の観察会 G	20120131	♀
シャクガ科	ツマジロエダシヤク	<i>Krananda latimarginaria</i>	1	昆陽池夜の観察会 G	20101013	
シャクガ科	チャエダシヤク	<i>Megabiston plumosaria</i>	1	昆陽池夜の観察会 G	20051228	
シャクガ科	チャエダシヤク	<i>Megabiston plumosaria</i>	1	昆陽池夜の観察会 G	20101130	
シャクガ科	近 エグリヅマエダシヤク	<i>Odontoptera arida arida</i>	1	河上仁之	19721013	
シャクガ科	シロツバメエダシヤク	<i>Ourapteryx maculicaudaria</i>	1	河上仁之	20090523	
シャクガ科	ウスキツバメエダシヤク	<i>Ourapteryx nivea</i>	1	昆陽池夜の観察会 G	20051128	
シャクガ科	ウスキツバメエダシヤク	<i>Ourapteryx nivea</i>	1	昆陽池夜の観察会 G	20070529	
シャクガ科	ウスキツバメエダシヤク	<i>Ourapteryx nivea</i>	1	昆陽池夜の観察会 G	20071127	
シャクガ科	ウスキツバメエダシヤク	<i>Ourapteryx nivea</i>	1	昆陽池夜の観察会 G	20081029	
シャクガ科	ウスキツバメエダシヤク	<i>Ourapteryx nivea</i>	1	昆陽池夜の観察会 G	20101026	
シャクガ科	クスアオシヤク	<i>Pelagodes subquadrarius</i>	1	昆陽池夜の観察会 G	20050624	
シャクガ科	クスアオシヤク	<i>Pelagodes subquadrarius</i>	1	昆陽池夜の観察会 G	20060927	
シャクガ科	フタナミトビヒメシヤク	<i>Pylargosceles steganoides</i>	1	昆陽池夜の観察会 G	20100420	
シャクガ科	クロハグルマエダシヤク	<i>Synergia esther</i>	1	昆陽池夜の観察会 G	20100525	
シャクガ科	ベニスジヒメシヤク	<i>Timandra recompta prouti</i>	1	昆陽池夜の観察会 G	20080429	
シャクガ科	ニトベエダシヤク	<i>Wilemania nitobei</i>	1	河上仁之	20101129	
ツバメガ科	クロホシフタオ	<i>Dysaethria poza</i>	1	昆陽池夜の観察会 G	20101130	
カレハガ科	近 ホシカレハ	<i>Gastropacha populifolia angustipennis</i>	1	井本聡	19981105	
スズメガ科	クロメンガタスズメ	<i>Acherontia lachesis</i>	1	大橋昭仁	20110901	
スズメガ科	近 メンガタスズメ	<i>Acherontia styx</i>	1	坂本昇	19971109	
スズメガ科	エビガラスズメ	<i>Agrius convolvuli</i>	1	昆陽池夜の観察会 G	20101026	
スズメガ科	ウンモンズズメ	<i>Callambulyx tatarinovii gabyae</i>	1	昆陽池夜の観察会 G	20050624	
スズメガ科	近 オオスカシバ	<i>Cephonodes hylas</i>	2	久安賢一	19970701	
スズメガ科	ホシホウジャク	<i>Macroglossum pyrrhosticta</i>	1	昆陽池夜の観察会 G	20051028	
スズメガ科	モモスズメ	<i>Marumba gaschkewitschii echephron</i>	1	河上仁之	19720512	
スズメガ科	モモスズメ	<i>Marumba gaschkewitschii echephron</i>	1	坂本昇	20080522	
スズメガ科	ホシヒメホウジャク	<i>Neogurelca himachala</i>	1	後北峰之	20010925	
スズメガ科	ホシヒメホウジャク	<i>Neogurelca himachala</i>	1	昆陽池夜の観察会 G	20041115	
スズメガ科	ホシヒメホウジャク	<i>Neogurelca himachala</i>	1	角正美雪	20100720	
スズメガ科	コスズメ	<i>Theretra japonica</i>	1	角正美雪	20090526	
シャチホコガ科	モンクロシャチホコ	<i>Phalera flavescens</i>	1	久安賢一	19970802	
シャチホコガ科	モンクロシャチホコ	<i>Phalera flavescens</i>	1	角正美雪	20060808	
シャチホコガ科	オオエグリシャチホコ	<i>Pterostoma gigantina</i>	1	井本聡	20080530	
シャチホコガ科	セダカシャチホコ	<i>Rabatala cristata</i>	1	昆陽池夜の観察会 G	20050729	
シャチホコガ科	セダカシャチホコ	<i>Rabatala cristata</i>	1	昆陽池夜の観察会 G	20060927	
シャチホコガ科	セダカシャチホコ	<i>Rabatala cristata</i>	1	昆陽池夜の観察会 G	20070529	♀
ヒトリガ科	近 シロヒトリ	<i>Chionarctia nivea</i>	1	河上仁之	19720813	
カノコガ科	カノコガ	<i>Amata fortunei</i>	1	久安賢一	19970618	
カノコガ科	カノコガ	<i>Amata fortunei</i>	1	久安賢一	19970624	
カノコガ科	カノコガ	<i>Amata fortunei</i>	1	大垣浩亮	20090531	
カノコガ科	カノコガ	<i>Amata fortunei</i>	2	昆陽池夜の観察会 G	20110830	
ドクガ科	チャドクガ	<i>Arna pseudoconsersa</i>	1	昆陽池夜の観察会 G	20061031	
ドクガ科	チャドクガ	<i>Arna pseudoconsersa</i>	2	昆陽池夜の観察会 G	20071127	
ドクガ科	チャドクガ	<i>Arna pseudoconsersa</i>	1	昆陽池夜の観察会 G	20101026	
ドクガ科	チャドクガ	<i>Arna pseudoconsersa</i>	1	昆陽池夜の観察会 G	20101130	
ドクガ科	チャドクガ	<i>Arna pseudoconsersa</i>	1	昆陽池夜の観察会 G	20111025	
ドクガ科	マイマイガ	<i>Lymantria dispar japonica</i>	1	昆陽池夜の観察会 G	20050624	
ドクガ科	マイマイガ	<i>Lymantria dispar japonica</i>	1	昆陽池夜の観察会 G	20070627	
ドクガ科	マイマイガ	<i>Lymantria dispar japonica</i>	1	河上仁之	20100707	
ヤガ科	ヒメモクメヨトウ	<i>Actinotia polyodon</i>	1	昆陽池夜の観察会 G	20050624	
ヤガ科	アケビコノハ	<i>Adris tyrannus</i>	1	昆陽池夜の観察会 G	20100223	
ヤガ科	カブラヤガ	<i>Agrotis segetum</i>	1	昆陽池夜の観察会 G	20051128	
ヤガ科	カラスヨトウ	<i>Amphipyra livida corvina</i>	1	昆陽池夜の観察会 G	20061031	
ヤガ科	オオシマカラスヨトウ	<i>Amphipyra monolitha surnia</i>	1	昆陽池夜の観察会 G	20050624	
ヤガ科	オオシマカラスヨトウ	<i>Amphipyra monolitha surnia</i>	1	昆陽池夜の観察会 G	20070627	
ヤガ科	オオシマカラスヨトウ	<i>Amphipyra monolitha surnia</i>	1	長島聖大	20100824	
ヤガ科	ウリキンウワバ	<i>Anadevidia peponis</i>	1	角正美雪	20090708	
ヤガ科	フクラスズメ	<i>Arcte coerulea</i>	1	河上仁之	20061218	
ヤガ科	フクラスズメ	<i>Arcte coerulea</i>	1	昆陽池夜の観察会 G	20071127	
ヤガ科	キノカワガ	<i>Blenina senex</i>	1	昆陽池夜の観察会 G	20051028	
ヤガ科	キノカワガ	<i>Blenina senex</i>	1	昆陽池夜の観察会 G	20090331	
ヤガ科	☆ アサマキシタバ	<i>Catocala streckeri</i>	1	不明	20090430	県 RDB ○ ランク
ヤガ科	ニレキリガ	<i>Cosmia affinis</i>	1	角正美雪	20100526	
ヤガ科	エゾギクキンウワバ	<i>Ctenophusia albostrata</i>	1	不明	20071127	
ヤガ科	ハガタクチバ	<i>Daddala lucilla</i>	1	昆陽池夜の観察会 G	20101026	
ヤガ科	コウスチャヤガ	<i>Diarsia deparca</i>	1	昆陽池夜の観察会 G	20090429	
ヤガ科	ウスヅマクチバ	<i>Dinumma deponens</i>	1	昆陽池夜の観察会 G	20090429	
ヤガ科	シンジュキノカワガ	<i>Eligma narcissus narcissus</i>	1	河上仁之	20060731	
ヤガ科	アカテンクチバ	<i>Erygia apicalis</i>	1	昆陽池夜の観察会 G	20110329	
ヤガ科	ヨスジノコメキリガ	<i>Eupsilia quadrilinea</i>	1	昆陽池夜の観察会 G	20110329	
ヤガ科	コフサヤガ	<i>Eutelia adulatricoides</i>	1	昆陽池夜の観察会 G	20051228	

科名	和名	学名	点数	採集者	採集年月日	備考
ヤガ科	アオアツバ	<i>Hypena subcyanea</i>	1	昆陽池夜の観察会 G	20051028	
ヤガ科	アオアツバ	<i>Hypena subcyanea</i>	1	昆陽池夜の観察会 G	20081029	
ヤガ科	アオアツバ	<i>Hypena subcyanea</i>	1	昆陽池夜の観察会 G	20090331	
ヤガ科	アオアツバ	<i>Hypena subcyanea</i>	1	昆陽池夜の観察会 G	20101130	
ヤガ科	ヒメネジロコヤガ	<i>Maliattha signifera</i>	1	昆陽池夜の観察会 G	20050624	
ヤガ科	オオウンモンクチバ	<i>Mocis undata</i>	1	昆陽池夜の観察会 G	20070529	
ヤガ科	クサシロキヨトウ	<i>Mythimna loreyi</i>	1	昆陽池夜の観察会 G	20051025	
ヤガ科	マエシロモンキノカワガ	<i>Nycteola costalis</i>	1	昆陽池夜の観察会 G	20101130	
ヤガ科	アカエグリバ	<i>Oraesia excavata</i>	1	井本聡	1997****	
ヤガ科	ウスアオリंगा	<i>Paracrama angulata</i>	1	昆陽池夜の観察会 G	20051228	
ヤガ科	ウスアオリंगा	<i>Paracrama angulata</i>	1	昆陽池夜の観察会 G	20111227	
ヤガ科	チャマダラキリガ	<i>Rhynchaglaea scitula</i>	1	昆陽池夜の観察会 G	20090120	
ヤガ科	キバラケンモン	<i>Trichosea champa</i>	1	角正美雪	20090624	
ヤガ科	キバラケンモン	<i>Trichosea champa</i>	4	昆陽池夜の観察会 G	20110419	
ヤガ科	ウスチャヤガ	<i>Xestia dilatata</i>	2	昆陽池夜の観察会 G	20051028	
ヤガ科	キバラモクメキリガ	<i>Xylena formosa</i>	1	河上仁之	20060113	

13. ハエ目

世界に約 152,000 種、日本国内では約 5,000 種が知られる。成虫は多くの種が吸収型の口器を持っており植物の花粉やミツを舐めたり、動物の血液や体液を吸うものなどがある。後翅は退化して微小な平均棍となり、2 枚の前翅がよく発達し飛翔能力は高い。幼虫はウジムシ状で腐敗した動植物などの有機物を食べるものが多い。完全変態。昆陽池公園では 26 種が確認されている。

科名	和名	学名	点数	採集者	採集年月日	備考
ガガンボ科	ホリカワクシヒゲガガンボ	<i>Ctenophora bifascipennis</i>	1	昆陽池夜の観察会 G	20070220	
ガガンボ科	クロキリウジガガンボ	<i>Tipula patagiata</i>	1	昆陽池夜の観察会 G	20100330	
ケバエ科	ハグロケバエ	<i>Bibio tenebrosus</i>	1	伊丹市昆虫館友の会	20070422	
ミズアブ科	外 アメリカミズアブ	<i>Hermetia illucens</i>	1	河上仁之	19721013	
ミズアブ科	外 アメリカミズアブ	<i>Hermetia illucens</i>	1	長島聖大	20070929	
ミズアブ科	コウカアブ	<i>Ptecticus tenebriifer</i>	1	長島聖大	20090531	
ミズアブ科	ルリミズアブ	<i>Sargus nipponensis</i>	1	河上仁之	19721013	
ミズアブ科	ルリミズアブ	<i>Sargus nipponensis</i>	1	昆陽池夜の観察会 G	20101026	
ミズアブ科	近 ミズアブ	<i>Stratiomys japonica</i>	1	河上仁之	19720620	
アブ科	アカウシアブ	<i>Tabanus chrysurus</i>	1	伊丹市昆虫館友の会	20100724	
アブ科	ウシアブ	<i>Tabanus trigonus</i>	1	河上仁之	19820721	
ムシヒキアブ科	アオメアブ	<i>Cophinopoda chinensis</i>	1	長島聖大	20070618	
ムシヒキアブ科	アオメアブ	<i>Cophinopoda chinensis</i>	1	昆陽池夜の観察会 G	20080624	
ムシヒキアブ科	アオメアブ	<i>Cophinopoda chinensis</i>	1	友の会函鑑 G	20090629	
ムシヒキアブ科	マガリケムシヒキ	<i>Neoitamus angusticornis</i>	1	昆陽池夜の観察会 G	20050527	
ムシヒキアブ科	マガリケムシヒキ	<i>Neoitamus angusticornis</i>	1	昆陽池夜の観察会 G	20080527	
ムシヒキアブ科	マガリケムシヒキ	<i>Neoitamus angusticornis</i>	1	坂本昇	20090426	♂
ムシヒキアブ科	マガリケムシヒキ	<i>Neoitamus angusticornis</i>	1	長島聖大	20090505	
ムシヒキアブ科	シオヤアブ	<i>Promachus yesonicus</i>	1	長島聖大	20070729	
ツリアブ科	コウヤツリアブ	<i>Anthrax aygulus</i>	1	村川規紀子	20090714	
ツリアブ科	近 クロバナツリアブ	<i>Ligyra tantalus</i>	1	久安賢一	19970707	
ハナアブ科	ヒサマツハチモドキハナアブ	<i>Ceriana japonica</i>	1	長島聖大	20100503	
ハナアブ科	ホソヒラタアブ	<i>Episyrrhus balteatus</i>	1	長島聖大	20071104	
ハナアブ科	キゴシハナアブ	<i>Eristalinus quinquestriatus</i>	1	長島聖大	20071104	
ハナアブ科	アシプトハナアブ	<i>Helophilus virgatus</i>	1	久安賢一	19971016	
ハナアブ科	アシプトハナアブ	<i>Helophilus virgatus</i>	1	昆陽池夜の観察会 G	20111019	
ハナアブ科	オオハナアブ	<i>Phytomia zonata</i>	1	河上仁之	19770830	
ハナアブ科	オオハナアブ	<i>Phytomia zonata</i>	1	久安賢一	19971020	
ハナアブ科	オオハナアブ	<i>Phytomia zonata</i>	2	長島聖大	20071104	
ハナアブ科	近 キイロナミホシヒラタアブ	<i>Syrphus vitripennis</i>	1	河上仁之	19721020	
ハナアブ科	近 シロスジベッコウハナアブ	<i>Volucella pellucens tabanoides</i>	1	久安賢一	19971009	
ベッコウバエ科	ベッコウバエ	<i>Dryomyza formosa</i>	1	昆陽池夜の観察会 G	20041116	
ベッコウバエ科	ベッコウバエ	<i>Dryomyza formosa</i>	1	昆陽池夜の観察会 G	20071127	
ベッコウバエ科	ベッコウバエ	<i>Dryomyza formosa</i>	1	昆陽池夜の観察会 G	20111029	
ミギワバエ科	ミナミカマバエ	<i>Ochthera circularis</i>	1	長島聖大	20090415	
ミギワバエ科	ミナミカマバエ	<i>Ochthera circularis</i>	3	長島聖大	20101025	
デガシラバエ科	ミツモンハチモドキバエ	<i>Paradapsilia trinotata</i>	1	昆陽池夜の観察会 G	20080429	
ミバエ科	ミスジミバエ	<i>Zeugodacus scutellatus</i>	2	昆陽池夜の観察会 G	20090120	
クロバエ科	ツマグロキンバエ	<i>Stomorhina obsoleta</i>	1	長島聖大	20071104	

14. コウチュウ目

昆虫類中最多種が属する目で、世界に約 370,000 種、日本で約 10,000 種が知られている。一般的に外骨格が分厚く発達し、前翅が硬化し胸腹部上面を覆うのが特徴である。食性は様々に分化している。完全変態。昆陽池公園では 195 種が観察されている。「日本昆虫図鑑(上)(1963)」には 1941 年 10 月に伊丹市昆陽池

で採集された標本としてコガシラミズムシ、ヒメコガシラミズムシ、マルコガタノゲンゴロウ、マルガタゲンゴロウ、シマゲンゴロウ、ヒメゲンゴロウ、コシマゲンゴロウ、ケシゲンゴロウ、タテナミツブゲンゴロウの写真が掲載されているが、これらの昆陽池産標本は当館の収蔵標本には確認されなかった。

科名	和名	学名	点数	採集者	採集年月日	備考
ホソクビゴミムシ科	オオホソクビゴミムシ	<i>Brachinus scotomedes</i>	1	昆陽池夜の観察会 G	20051028	
ホソクビゴミムシ科	オオホソクビゴミムシ	<i>Brachinus scotomedes</i>	1	河上仁之	20060605	
ホソクビゴミムシ科	オオホソクビゴミムシ	<i>Brachinus scotomedes</i>	1	柴田未来	20060722	
ホソクビゴミムシ科	オオホソクビゴミムシ	<i>Brachinus scotomedes</i>	2	昆陽池夜の観察会 G	20070626	
ホソクビゴミムシ科	オオホソクビゴミムシ	<i>Brachinus scotomedes</i>	2	伊丹市昆虫館友の会	20090606	
ホソクビゴミムシ科	オオホソクビゴミムシ	<i>Brachinus scotomedes</i>	1	昆陽池夜の観察会 G	20100629	
ホソクビゴミムシ科	オオホソクビゴミムシ	<i>Brachinus scotomedes</i>	1	昆陽池夜の観察会 G	20100928	
ホソクビゴミムシ科	ミイデラゴミムシ	<i>Pheropsophus jessoensis</i>	1	河上仁之	20050511	
オサムシ科	アオグロヒラタゴミムシ	<i>Agonum chalconum</i>	1	昆陽池夜の観察会 G	20060418	
オサムシ科	アオグロヒラタゴミムシ	<i>Agonum chalconum</i>	1	長島聖大	20090520	
オサムシ科	マルガタゴミムシ	<i>Amara chalcites</i>	3	昆陽池夜の観察会 G	20090331	
オサムシ科	マルガタゴミムシ	<i>Amara chalcites</i>	2	長島聖大	20090520	
オサムシ科	マルガタゴミムシ	<i>Amara chalcites</i>	1	昆陽池夜の観察会 G	20090526	
オサムシ科	マルガタゴミムシ	<i>Amara chalcites</i>	3	昆陽池夜の観察会 G	20100224	
オサムシ科	マルガタゴミムシ	<i>Amara chalcites</i>	1	伊丹市昆虫館友の会	20102037	
オサムシ科	コアオマルガタゴミムシ	<i>Amara chalcophaea</i>	1	河上仁之	20050422	
オサムシ科	コアオマルガタゴミムシ	<i>Amara chalcophaea</i>	3	昆陽池夜の観察会 G	20060423	
オサムシ科	コアオマルガタゴミムシ	<i>Amara chalcophaea</i>	1	昆陽池夜の観察会 G	20070327	
オサムシ科	コアオマルガタゴミムシ	<i>Amara chalcophaea</i>	1	昆陽池夜の観察会 G	20090429	
オサムシ科	ナガマルガタゴミムシ	<i>Amara macronota ovalipennis</i>	1	昆陽池夜の観察会 G	20060418	
オサムシ科	ナガマルガタゴミムシ	<i>Amara macronota ovalipennis</i>	1	伊丹市昆虫館友の会	20070422	
オサムシ科	コマルガタゴミムシ	<i>Amara simplicidens</i>	1	昆陽池夜の観察会 G	20110524	
オサムシ科	コマルガタゴミムシ	<i>Amara simplicidens</i>	1	昆陽池夜の観察会 G	20110524	
オサムシ科	コマルガタゴミムシ	<i>Amara simplicidens</i>	1	昆陽池夜の観察会 G	20111019	
オサムシ科	オオホシボシゴミムシ	<i>Anisodactylus sadoensis</i>	1	河上仁之	20050508	
オサムシ科	オオホシボシゴミムシ	<i>Anisodactylus sadoensis</i>	1	昆陽池夜の観察会 G	20070626	
オサムシ科	オオホシボシゴミムシ	<i>Anisodactylus sadoensis</i>	4	昆陽池夜の観察会 G	20080504	
オサムシ科	オオホシボシゴミムシ	<i>Anisodactylus sadoensis</i>	3	昆陽池夜の観察会 G	20090429	
オサムシ科	オオホシボシゴミムシ	<i>Anisodactylus sadoensis</i>	1	昆陽池夜の観察会 G	20100224	
オサムシ科	ゴミムシ	<i>Anisodactylus signatus</i>	1	河上仁之	20050422	
オサムシ科	ゴミムシ	<i>Anisodactylus signatus</i>	1	伊丹市昆虫館友の会	20050527	
オサムシ科	ゴミムシ	<i>Anisodactylus signatus</i>	2	昆陽池夜の観察会 G	20060418	
オサムシ科	ゴミムシ	<i>Anisodactylus signatus</i>	1	長島聖大	20060524	
オサムシ科	ゴミムシ	<i>Anisodactylus signatus</i>	1	河上仁之	20060605	
オサムシ科	ゴミムシ	<i>Anisodactylus signatus</i>	1	伊丹市昆虫館友の会	20070422	
オサムシ科	ゴミムシ	<i>Anisodactylus signatus</i>	1	長島聖大	20090520	
オサムシ科	ゴミムシ	<i>Anisodactylus signatus</i>	4	長島聖大	20090529	
オサムシ科	ゴミムシ	<i>Anisodactylus signatus</i>	3	伊丹市昆虫館友の会	20100516	
オサムシ科	近キベリゴモクムシ	<i>Anoplogenus cyanescens</i>	1	河上仁之	19720906	
オサムシ科	キアシヌレチゴミムシ	<i>Archipatrobus flavipes</i>	1	昆陽池夜の観察会 G	20111019	
オサムシ科	エゾカタビロオサムシ	<i>Campalita chinense</i>	1	昆陽池夜の観察会 G	20110830	
オサムシ科	オオアトボシアオゴミムシ	<i>Chlaenius micans</i>	1	昆陽池夜の観察会 G	20050624	
オサムシ科	オオアトボシアオゴミムシ	<i>Chlaenius micans</i>	1	昆陽池夜の観察会 G	20070530	
オサムシ科	アオゴミムシ	<i>Chlaenius pallipes</i>	2	河上仁之	20050419	
オサムシ科	アオゴミムシ	<i>Chlaenius pallipes</i>	2	河上仁之	20050501	
オサムシ科	アオゴミムシ	<i>Chlaenius pallipes</i>	4	河上仁之	20050511	
オサムシ科	アオゴミムシ	<i>Chlaenius pallipes</i>	1	伊丹市昆虫館友の会	20050524	
オサムシ科	アオゴミムシ	<i>Chlaenius pallipes</i>	1	伊丹市昆虫館友の会	20050527	
オサムシ科	アオゴミムシ	<i>Chlaenius pallipes</i>	3	昆陽池夜の観察会 G	20050624	
オサムシ科	アオゴミムシ	<i>Chlaenius pallipes</i>	1	昆陽池夜の観察会 G	20051028	
オサムシ科	アオゴミムシ	<i>Chlaenius pallipes</i>	3	伊丹市昆虫館友の会	20060404	
オサムシ科	アオゴミムシ	<i>Chlaenius pallipes</i>	1	柴田未来	20060423	
オサムシ科	アオゴミムシ	<i>Chlaenius pallipes</i>	1	南部祥宏	20060423	
オサムシ科	アオゴミムシ	<i>Chlaenius pallipes</i>	1	伊丹市昆虫館友の会	20060423	
オサムシ科	アオゴミムシ	<i>Chlaenius pallipes</i>	1	河上仁之	20060511	
オサムシ科	アオゴミムシ	<i>Chlaenius pallipes</i>	6	河上仁之	20060515	
オサムシ科	アオゴミムシ	<i>Chlaenius pallipes</i>	1	長島聖大	20060524	
オサムシ科	アオゴミムシ	<i>Chlaenius pallipes</i>	2	河上仁之	20060530	
オサムシ科	アオゴミムシ	<i>Chlaenius pallipes</i>	2	柴田未来	20060722	
オサムシ科	アオゴミムシ	<i>Chlaenius pallipes</i>	1	昆陽池夜の観察会 G	20070626	
オサムシ科	アオゴミムシ	<i>Chlaenius pallipes</i>	1	昆陽池夜の観察会 G	20071029	
オサムシ科	アオゴミムシ	<i>Chlaenius pallipes</i>	2	昆陽池夜の観察会 G	20080418	
オサムシ科	アオゴミムシ	<i>Chlaenius pallipes</i>	1	昆陽池夜の観察会 G	20090331	
オサムシ科	アオゴミムシ	<i>Chlaenius pallipes</i>	1	伊丹市昆虫館友の会	20100516	
オサムシ科	コガシラアオゴミムシ	<i>Chlaenius varicornis</i>	1	河上仁之	20050422	
オサムシ科	コガシラアオゴミムシ	<i>Chlaenius varicornis</i>	1	伊丹市昆虫館友の会	20050527	
オサムシ科	コガシラアオゴミムシ	<i>Chlaenius varicornis</i>	1	昆陽池夜の観察会 G	20080624	
オサムシ科	コガシラアオゴミムシ	<i>Chlaenius varicornis</i>	1	昆陽池夜の観察会 G	20100629	
オサムシ科	アトワアオゴミムシ	<i>Chlaenius virgulifer</i>	2	昆陽池夜の観察会 G	20050624	
オサムシ科	アトワアオゴミムシ	<i>Chlaenius virgulifer</i>	1	昆陽池夜の観察会 G	20051028	
オサムシ科	アトワアオゴミムシ	<i>Chlaenius virgulifer</i>	2	長島聖大	20060524	
オサムシ科	アトワアオゴミムシ	<i>Chlaenius virgulifer</i>	1	柴田未来	20060722	

科名	和名	学名	点数	採集者	採集年月日	備考
オサムシ科	アトワアオゴミムシ	<i>Chlaenius virgulifer</i>	2	丸橋壽夫	20060730	
オサムシ科	アトワアオゴミムシ	<i>Chlaenius virgulifer</i>	1	昆陽池夜の観察会 G	20070626	
オサムシ科	アトワアオゴミムシ	<i>Chlaenius virgulifer</i>	1	昆陽池夜の観察会 G	20080410	
オサムシ科	アトワアオゴミムシ	<i>Chlaenius virgulifer</i>	1	昆陽池夜の観察会 G	20081125	
オサムシ科	アトワアオゴミムシ	<i>Chlaenius virgulifer</i>	1	昆陽池夜の観察会 G	20100629	
オサムシ科	アトワアオゴミムシ	<i>Chlaenius virgulifer</i>	1	昆陽池夜の観察会 G	20111019	
オサムシ科	アトワアオゴミムシ	<i>Chlaenius virgulifer</i>	1	昆陽池夜の観察会 G	20111129	
オサムシ科	セアカヒラタゴミムシ	<i>Dolichus halensis</i>	1	河上仁之	19970910	
オサムシ科	セアカヒラタゴミムシ	<i>Dolichus halensis</i>	1	昆陽池夜の観察会 G	20060629	
オサムシ科	セアカヒラタゴミムシ	<i>Dolichus halensis</i>	1	昆陽池夜の観察会 G	20060901	
オサムシ科	セアカヒラタゴミムシ	<i>Dolichus halensis</i>	1	昆陽池夜の観察会 G	20080928	
オサムシ科	セアカヒラタゴミムシ	<i>Dolichus halensis</i>	1	昆陽池夜の観察会 G	20090526	
オサムシ科	セアカヒラタゴミムシ	<i>Dolichus halensis</i>	1	長島聖大	20101013	
オサムシ科	オオズケゴモクムシ	<i>Harpalus eous</i>	1	伊丹市昆虫館友の会	20060923	
オサムシ科	ウスアカクロゴモクムシ	<i>Harpalus sinicus</i>	1	昆陽池夜の観察会 G	20051028	
オサムシ科	ウスアカクロゴモクムシ	<i>Harpalus sinicus</i>	1	昆陽池夜の観察会 G	20080429	
オサムシ科	ウスアカクロゴモクムシ	<i>Harpalus sinicus</i>	2	昆陽池夜の観察会 G	20081125	
オサムシ科	アカアシマルガタゴモクムシ	<i>Harpalus tinctulus</i>	1	昆陽池夜の観察会 G	20090331	
オサムシ科	オオゴミムシ	<i>Lesticus magnus</i>	1	昆陽池夜の観察会 G	20050418	
オサムシ科	オオゴミムシ	<i>Lesticus magnus</i>	3	伊丹市昆虫館友の会	20050527	
オサムシ科	オオゴミムシ	<i>Lesticus magnus</i>	1	昆陽池夜の観察会 G	20050624	
オサムシ科	オオゴミムシ	<i>Lesticus magnus</i>	1	河上仁之	20060505	
オサムシ科	オオゴミムシ	<i>Lesticus magnus</i>	5	長島聖大	20060524	
オサムシ科	オオゴミムシ	<i>Lesticus magnus</i>	1	伊丹市昆虫館友の会	20060611	
オサムシ科	オオゴミムシ	<i>Lesticus magnus</i>	1	昆陽池夜の観察会 G	20071127	
オサムシ科	オオゴミムシ	<i>Lesticus magnus</i>	1	河上仁之	20080530	
オサムシ科	オオゴミムシ	<i>Lesticus magnus</i>	1	昆陽池夜の観察会 G	20090526	
オサムシ科	オオゴミムシ	<i>Lesticus magnus</i>	1	昆陽池夜の観察会 G	20090526	
オサムシ科	オオゴミムシ	<i>Lesticus magnus</i>	1	伊丹市昆虫館友の会	20090606	
オサムシ科	オオゴミムシ	<i>Lesticus magnus</i>	1	昆陽池夜の観察会 G	20090728	
オサムシ科	オオゴミムシ	<i>Lesticus magnus</i>	1	昆陽池夜の観察会 G	20100928	
オサムシ科	オオゴミムシ	<i>Lesticus magnus</i>	1	昆陽池夜の観察会 G	20100928	
オサムシ科	オオゴミムシ	<i>Lesticus magnus</i>	1	昆陽池夜の観察会 G	20110524	
オサムシ科	オオゴミムシ	<i>Lesticus magnus</i>	1	昆陽池夜の観察会 G	20110830	
オサムシ科	ヤコンオサムシ	<i>Ohomopterus yaconinus yaconinus</i>	1	久安賢一	19970604	
オサムシ科	ヤコンオサムシ	<i>Ohomopterus yaconinus yaconinus</i>	1	久安賢一	19970715	
オサムシ科	ヤコンオサムシ	<i>Ohomopterus yaconinus yaconinus</i>	1	西崎恵美子	19970818	
オサムシ科	ヤコンオサムシ	<i>Ohomopterus yaconinus yaconinus</i>	1	昆陽池夜の観察会 G	20010428	
オサムシ科	ヤコンオサムシ	<i>Ohomopterus yaconinus yaconinus</i>	4	河上仁之	20050419	
オサムシ科	ヤコンオサムシ	<i>Ohomopterus yaconinus yaconinus</i>	1	伊丹市昆虫館友の会	20050527	
オサムシ科	ヤコンオサムシ	<i>Ohomopterus yaconinus yaconinus</i>	1	昆陽池夜の観察会 G	20050627	
オサムシ科	ヤコンオサムシ	<i>Ohomopterus yaconinus yaconinus</i>	2	伊丹市昆虫館友の会	20060404	
オサムシ科	ヤコンオサムシ	<i>Ohomopterus yaconinus yaconinus</i>	2	伊丹市昆虫館友の会	20060406	
オサムシ科	ヤコンオサムシ	<i>Ohomopterus yaconinus yaconinus</i>	1	伊丹市昆虫館友の会	20060423	
オサムシ科	ヤコンオサムシ	<i>Ohomopterus yaconinus yaconinus</i>	1	河上仁之	20060513	
オサムシ科	ヤコンオサムシ	<i>Ohomopterus yaconinus yaconinus</i>	1	川越俊平	20060722	
オサムシ科	ヤコンオサムシ	<i>Ohomopterus yaconinus yaconinus</i>	1	伊丹市昆虫館友の会	20060722	
オサムシ科	ヤコンオサムシ	<i>Ohomopterus yaconinus yaconinus</i>	1	伊丹市昆虫館友の会	20060725	
オサムシ科	ヤコンオサムシ	<i>Ohomopterus yaconinus yaconinus</i>	1	伊丹市昆虫館友の会	20060922	
オサムシ科	ヤコンオサムシ	<i>Ohomopterus yaconinus yaconinus</i>	1	伊丹市昆虫館友の会	20070422	
オサムシ科	ヤコンオサムシ	<i>Ohomopterus yaconinus yaconinus</i>	4	向真代	20070908	
オサムシ科	ヤコンオサムシ	<i>Ohomopterus yaconinus yaconinus</i>	1	昆陽池夜の観察会 G	20080328	
オサムシ科	ヤコンオサムシ	<i>Ohomopterus yaconinus yaconinus</i>	1	昆陽池夜の観察会 G	20080729	
オサムシ科	ヤコンオサムシ	<i>Ohomopterus yaconinus yaconinus</i>	1	河上仁之	20081005	
オサムシ科	ヤコンオサムシ	<i>Ohomopterus yaconinus yaconinus</i>	1	昆陽池夜の観察会 G	20090331	
オサムシ科	ヤコンオサムシ	<i>Ohomopterus yaconinus yaconinus</i>	1	高橋晃一	20090606	
オサムシ科	ヤコンオサムシ	<i>Ohomopterus yaconinus yaconinus</i>	3	長島聖大	20090704	
オサムシ科	ヤコンオサムシ	<i>Ohomopterus yaconinus yaconinus</i>	1	長島聖大	20090715	
オサムシ科	ヤコンオサムシ	<i>Ohomopterus yaconinus yaconinus</i>	1	昆陽池夜の観察会 G	20090728	
オサムシ科	ヤコンオサムシ	<i>Ohomopterus yaconinus yaconinus</i>	1	長島聖大	20090818	
オサムシ科	ヤコンオサムシ	<i>Ohomopterus yaconinus yaconinus</i>	1	昆陽池夜の観察会 G	20090818	
オサムシ科	ヤコンオサムシ	<i>Ohomopterus yaconinus yaconinus</i>	1	昆陽池夜の観察会 G	20100420	
オサムシ科	ヤコンオサムシ	<i>Ohomopterus yaconinus yaconinus</i>	1	昆陽池夜の観察会 G	20100928	
オサムシ科	ヤコンオサムシ	<i>Ohomopterus yaconinus yaconinus</i>	1	昆陽池夜の観察会 G	20110524	
オサムシ科	アオヘリアトキリゴミムシ	<i>Parana lateincta</i>	1	大垣浩亮	20101003	
オサムシ科	イグチケブカゴミムシ	<i>Peronomerus auripilis</i>	1	不明	20060423	
オサムシ科	オオヒラタゴミムシ	<i>Platynus magnus</i>	1	昆陽池夜の観察会 G	20050418	
オサムシ科	オオヒラタゴミムシ	<i>Platynus magnus</i>	1	昆陽池夜の観察会 G	20120131	
オサムシ科	オオヒラタゴミムシ	<i>Platynus magnus</i>	3	伊丹市昆虫館友の会	20120327	
オサムシ科	コヒラタゴミムシ	<i>Platynus protensus</i>	1	昆陽池夜の観察会 G	20080325	
オサムシ科	コヒラタゴミムシ	<i>Platynus protensus</i>	1	昆陽池夜の観察会 G	20080504	
オサムシ科	コヒラタゴミムシ	<i>Platynus protensus</i>	1	昆陽池夜の観察会 G	20081028	
オサムシ科	コヒラタゴミムシ	<i>Platynus protensus</i>	1	昆陽池夜の観察会 G	20090526	
オサムシ科	コヒラタゴミムシ	<i>Platynus protensus</i>	1	昆陽池夜の観察会 G	20091228	
オサムシ科	コヒラタゴミムシ	<i>Platynus protensus</i>	1	昆陽池夜の観察会 G	20100126	
オサムシ科	コヒラタゴミムシ	<i>Platynus protensus</i>	3	昆陽池夜の観察会 G	20100224	
オサムシ科	コヒラタゴミムシ	<i>Platynus protensus</i>	1	昆陽池夜の観察会 G	20100928	
オサムシ科	コヒラタゴミムシ	<i>Platynus protensus</i>	1	昆陽池夜の観察会 G	20101026	
オサムシ科	コガシラナガゴミムシ	<i>Pterostichus microcephalus</i>	1	昆陽池夜の観察会 G	20051122	

科名	和名	学名	点数	採集者	採集年月日	備考
オサムシ科		コガシラナガゴミムシ	1	角正美雪	20060423	
オサムシ科		コガシラナガゴミムシ	3	伊丹市昆虫館友の会	20060423	
オサムシ科		コガシラナガゴミムシ	1	伊丹市昆虫館友の会	20060623	
オサムシ科		コガシラナガゴミムシ	1	丸橋壽夫	20060730	
オサムシ科		ホソヒョウタンゴミムシ	1	伊丹市昆虫館友の会	20110516	
オサムシ科	近	イツホシマメゴコムシ	2	河上仁之	19860821	
オサムシ科		マルガタツヤヒラタゴミムシ	2	河上仁之	19720906	
オサムシ科		マルガタツヤヒラタゴミムシ	2	昆陽池夜の観察会 G	20110524	
オサムシ科		マルガタツヤヒラタゴミムシ	2	昆陽池夜の観察会 G	20111019	
オサムシ科		ヒメツヤヒラタゴミムシ	1	昆陽池夜の観察会 G	20110524	
オサムシ科		ヒメツヤヒラタゴミムシ	1	昆陽池夜の観察会 G	20111019	
オサムシ科		オオクロツヤヒラタゴミムシ	1	昆陽池夜の観察会 G	20050624	
オサムシ科		オオクロツヤヒラタゴミムシ	1	昆陽池夜の観察会 G	20051028	
オサムシ科		オオクロツヤヒラタゴミムシ	1	河上仁之	20060511	
オサムシ科		オオクロツヤヒラタゴミムシ	1	河上仁之	20060513	
オサムシ科		オオクロツヤヒラタゴミムシ	1	昆陽池夜の観察会 G	20061031	
オサムシ科		オオクロツヤヒラタゴミムシ	5	昆陽池夜の観察会 G	20070530	
オサムシ科		オオクロツヤヒラタゴミムシ	2	昆陽池夜の観察会 G	20071029	
オサムシ科		オオクロツヤヒラタゴミムシ	2	昆陽池夜の観察会 G	20080624	
オサムシ科		オオクロツヤヒラタゴミムシ	4	昆陽池夜の観察会 G	20081028	
オサムシ科		オオクロツヤヒラタゴミムシ	1	昆陽池夜の観察会 G	20090526	
オサムシ科		オオクロツヤヒラタゴミムシ	1	昆陽池夜の観察会 G	20100928	
オサムシ科		オオクロツヤヒラタゴミムシ	1	昆陽池夜の観察会 G	20101130	
オサムシ科		オオクロツヤヒラタゴミムシ	1	昆陽池夜の観察会 G	20110524	
ハンミョウ科		ハンミョウ	1	前田直樹	20051008	
ハンミョウ科		ハンミョウ	1	村川視紀子	20080815	
ハンミョウ科		コニワハンミョウ	1	河上仁之	19720825	
ハンミョウ科		コニワハンミョウ	1	長島聖大	20080720	
ゲンゴロウ科		セスジゲンゴロウ	1	野村拓志	20120214	
ゲンゴロウ科		チビゲンゴロウ	1	長島聖大	20090415	
ゲンゴロウ科		チビゲンゴロウ	1	長島聖大	20101011	
ゲンゴロウ科	近	ツブゲンゴロウ	2	河上仁之	19721116	
ミズスマシ科	近	ミズスマシ	1	高田敏雄	19720904	
ミズスマシ科	近	ミズスマシ	1	高田敏雄	19920504	
ガムシ科	近	タマガムシ	1	河上仁之	19721116	
ガムシ科	近	ヒメガムシ	1	河上仁之	19720906	
ガムシ科		ヒメガムシ	1	河上仁之	19720906	
ガムシ科		ヒメガムシ	2	河上仁之	19770910	
エンマムシ科	近	ルリエンマムシ	1	河上仁之	19721123	
シテムシ科		ベッコウヒラタシテムシ	1	堺勝重	200307**	
シテムシ科		ベッコウヒラタシテムシ	1	長島聖大	20090601	
シテムシ科		オオヒラタシテムシ	4	國村和伯	19970530	
シテムシ科		オオヒラタシテムシ	1	久安賢一	19970802	
シテムシ科		オオヒラタシテムシ	4	久安賢一	19970812	
シテムシ科		オオヒラタシテムシ	1	久安賢一	19970819	
シテムシ科		オオヒラタシテムシ	1	久安賢一	19970821	
シテムシ科		オオヒラタシテムシ	1	河上仁之	20050505	
シテムシ科		オオヒラタシテムシ	4	河上仁之	20050508	
シテムシ科		オオヒラタシテムシ	1	河上仁之	20050530	
シテムシ科		オオヒラタシテムシ	1	河上仁之	20060505	
シテムシ科		オオヒラタシテムシ	1	河上仁之	20060508	
シテムシ科		オオヒラタシテムシ	1	河上仁之	20060513	
シテムシ科		オオヒラタシテムシ	1	伊丹市昆虫館友の会	20060611	
シテムシ科		オオヒラタシテムシ	2	川越俊平	20060923	
シテムシ科		オオヒラタシテムシ	2	南部祥宏	20060923	
シテムシ科		オオヒラタシテムシ	1	高橋晃一	20090606	
シテムシ科		オオヒラタシテムシ	1	伊丹市昆虫館友の会	20090606	
シテムシ科		オオヒラタシテムシ	1	伊丹市昆虫館友の会	20100516	
シテムシ科		オオヒラタシテムシ	1	河上仁之	20100911	
ハネカクシ科		ムネビロハネカクシ	1	昆陽池夜の観察会 G	20080624	
ハネカクシ科		ムネビロハネカクシ	1	昆陽池夜の観察会 G	20081028	
ハネカクシ科		アオバアリガタハネカクシ	1	井本聡	19981004	
ハネカクシ科		アオバアリガタハネカクシ	1	不明	19990317	
ハネカクシ科		アオバアリガタハネカクシ	2	長島聖大	20100503	
ハネカクシ科		クロガネハネカクシ	1	柴田未来	20060722	
ハネカクシ科		クロガネハネカクシ	1	川越	20060722	
ハネカクシ科		クロガネハネカクシ	1	向真代	20070908	
ハネカクシ科		クロガネハネカクシ	1	昆陽池夜の観察会 G	20090728	
クワガタムシ科		クワガタ	1	長島聖大	20060423	
クワガタムシ科		クワガタ	3	伊丹市昆虫館友の会	20070422	
クワガタムシ科		クワガタ	1	昆陽池夜の観察会 G	20080929	♂
クワガタムシ科		クワガタ	1	昆陽池夜の観察会 G	20090728	♀
クワガタムシ科		クワガタ	1	不明	20090808	
クワガタムシ科		クワガタ	1	長島聖大	20100717	
クワガタムシ科		クワガタ	2	長島聖大	20100724	
クワガタムシ科		クワガタ	1	長島聖大	20110807	
クワガタムシ科		ヒラタクワガタ	1	昆陽池夜の観察会 G	20090526	♀
クワガタムシ科		ヒラタクワガタ	3	長島聖大	20090726	
クワガタムシ科		ヒラタクワガタ	2	昆陽池夜の観察会 G	20090728	♂

科名	和名	学名	点数	採集者	採集年月日	備考
クワガタムシ科	ヒラタクワガタ	<i>Dorcus titanus pilifer</i>	1	昆陽池夜の観察会 G	20090728	
クワガタムシ科	ヒラタクワガタ	<i>Dorcus titanus pilifer</i>	2	昆陽池夜の観察会 G	20090818	♂
クワガタムシ科	チビクワガタ	<i>Figulus binodulus</i>	1	伊丹市昆虫館友の会	20070422	
クワガタムシ科	チビクワガタ	<i>Figulus binodulus</i>	1	昆陽池夜の観察会 G	20090526	
クワガタムシ科	チビクワガタ	<i>Figulus binodulus</i>	4	昆陽池夜の観察会 G	20090528	
クワガタムシ科	チビクワガタ	<i>Figulus binodulus</i>	1	伊丹市昆虫館友の会	20090606	
クワガタムシ科	ノコギリクワガタ	<i>Prosopocoilus inclinatus inclinatus</i>	4	長島聖大	20090726	
コガネムシ科	アオドウガネ	<i>Anomala albopilosa albopilosa</i>	1	伊丹市昆虫館友の会	20060722	
コガネムシ科	アオドウガネ	<i>Anomala albopilosa albopilosa</i>	1	河上仁之	20080729	
コガネムシ科	アオドウガネ	<i>Anomala albopilosa albopilosa</i>	19	長島聖大	20100724	
コガネムシ科	ドウガネブイブイ	<i>Anomala cuprea</i>	1	長島聖大	20060729	
コガネムシ科	ツヤコガネ	<i>Anomala lucens</i>	1	長島聖大	20100724	
コガネムシ科	ヒメコガネ	<i>Anomala rufocuprea</i>	1	伊丹市昆虫館友の会	20100724	
コガネムシ科	セマダラマグソコガネ	<i>Aphodius nigrotessellatus</i>	1	長島聖大	20120304	
コガネムシ科	セマダラコガネ	<i>Blitopertha orientalis</i>	1	久安賢一	19970612	
コガネムシ科	セマダラコガネ	<i>Blitopertha orientalis</i>	1	長島聖大	20100410	
コガネムシ科	ハナムグリ	<i>Cetonia pilifera pilifera</i>	2	久安賢一	19950523	
コガネムシ科	ハナムグリ	<i>Cetonia pilifera pilifera</i>	1	久安賢一	19950528	
コガネムシ科	ハナムグリ	<i>Cetonia pilifera pilifera</i>	1	久安賢一	19970511	
コガネムシ科	ハナムグリ	<i>Cetonia pilifera pilifera</i>	1	長島聖大	20060524	
コガネムシ科	ハナムグリ	<i>Cetonia pilifera pilifera</i>	1	伊丹市昆虫館友の会	20070422	
コガネムシ科	ハナムグリ	<i>Cetonia pilifera pilifera</i>	1	長島聖大	20090520	
コガネムシ科	ハナムグリ	<i>Cetonia pilifera pilifera</i>	2	長島聖大	20090531	
コガネムシ科	アオハナムグリ	<i>Cetonia roelofsi roelofsi</i>	1	久安賢一	19970528	
コガネムシ科	アオハナムグリ	<i>Cetonia roelofsi roelofsi</i>	2	久安賢一	19970604	
コガネムシ科	アオハナムグリ	<i>Cetonia roelofsi roelofsi</i>	1	久安賢一	19970624	
コガネムシ科	アオハナムグリ	<i>Cetonia roelofsi roelofsi</i>	1	河上仁之	20070525	
コガネムシ科	アオハナムグリ	<i>Cetonia roelofsi roelofsi</i>	1	長島聖大	20090520	
コガネムシ科	コアオハナムグリ	<i>Gametis jucunda</i>	2	久安賢一	19950523	
コガネムシ科	コアオハナムグリ	<i>Gametis jucunda</i>	1	長島聖大	20060524	
コガネムシ科	コアオハナムグリ	<i>Gametis jucunda</i>	2	伊丹市昆虫館友の会	20100516	
コガネムシ科	コアオハナムグリ	<i>Gametis jucunda</i>	1	長島聖大	20100522	
コガネムシ科	ナガチャコガネ	<i>Heptophylla picea</i>	4	伊丹市昆虫館友の会	20050527	
コガネムシ科	ナガチャコガネ	<i>Heptophylla picea</i>	1	長島聖大	20060524	
コガネムシ科	クロコガネ	<i>Holotrichia kiotonensis</i>	1	河上仁之	20050422	
コガネムシ科	クロコガネ	<i>Holotrichia picea</i>	1	長島聖大	20060524	
コガネムシ科	クロコガネ	<i>Holotrichia kiotonensis</i>	1	長島聖大	20060524	
コガネムシ科	コクロコガネ	<i>Holotrichia picea</i>	1	伊丹市昆虫館友の会	20050527	
コガネムシ科	コクロコガネ	<i>Holotrichia picea</i>	1	伊丹市昆虫館友の会	20100724	
コガネムシ科	オオクロコガネ	<i>Holotrichia parallela</i>	2	昆陽池夜の観察会 G	20070626	
コガネムシ科	オオクロコガネ	<i>Holotrichia parallela</i>	4	昆陽池夜の観察会 G	20080624	
コガネムシ科	アカビロウドコガネ	<i>Maladera castanea</i>	1	河上仁之	20010501	
コガネムシ科	アカビロウドコガネ	<i>Maladera castanea</i>	1	伊丹市昆虫館友の会	20050527	
コガネムシ科	アカビロウドコガネ	<i>Maladera castanea</i>	1	長島聖大	20060524	
コガネムシ科	アカビロウドコガネ	<i>Maladera castanea</i>	1	丸橋壽夫	20060730	
コガネムシ科	アカビロウドコガネ	<i>Maladera castanea</i>	1	昆陽池夜の観察会 G	20090429	
コガネムシ科	ヒメビロウドコガネ	<i>Maladera orientalis</i>	1	伊丹市昆虫館友の会	20060423	
コガネムシ科	コガネムシ	<i>Mimela splendens</i>	1	河上仁之	20090527	
コガネムシ科	クリイロコガネ	<i>Miridiba castanea</i>	1	河上仁之	20050422	
コガネムシ科	クリイロコガネ	<i>Miridiba castanea</i>	1	伊丹市昆虫館友の会	20050527	
コガネムシ科	クリイロコガネ	<i>Miridiba castanea</i>	1	昆陽池夜の観察会 G	20080429	
コガネムシ科	クリイロコガネ	<i>Miridiba castanea</i>	1	昆陽池夜の観察会 G	20100420	
コガネムシ科	クリイロコガネ	<i>Miridiba castanea</i>	1	昆陽池夜の観察会 G	20100525	
コガネムシ科	ヒラタハナムグリ	<i>Nipponovalgus angusticollis angusticollis</i>	2	長島聖大	20100503	
コガネムシ科	コブマルエンマコガネ	<i>Onthophagus atripennis</i>	1	久安賢一	19970902	♀
コガネムシ科	コブマルエンマコガネ	<i>Onthophagus atripennis</i>	2	伊丹市昆虫館友の会	20060611	
コガネムシ科	カドマルエンマコガネ	<i>Onthophagus lenzii</i>	1	昆陽池夜の観察会 G	20110830	♀
コガネムシ科	ツヤエンマコガネ	<i>Onthophagus nitidus</i>	1	昆陽池夜の観察会 G	20110524	
コガネムシ科	マメコガネ	<i>Popillia japonica</i>	1	河上仁之	19720622	
コガネムシ科	マメコガネ	<i>Popillia japonica</i>	1	河上仁之	19770904	
コガネムシ科	シラホシハナムグリ	<i>Protaetia brevitarsis brevitarsis</i>	1	後北峰之	19900822	
コガネムシ科	シラホシハナムグリ	<i>Protaetia brevitarsis brevitarsis</i>	1	前田直樹	20060820	
コガネムシ科	シラホシハナムグリ	<i>Protaetia brevitarsis brevitarsis</i>	1	長島聖大	20070726	♂
コガネムシ科	シラホシハナムグリ	<i>Protaetia brevitarsis brevitarsis</i>	1	伊丹市昆虫館友の会	20090606	
コガネムシ科	シラホシハナムグリ	<i>Protaetia brevitarsis brevitarsis</i>	1	長島聖大	20090726	♂
コガネムシ科	シラホシハナムグリ	<i>Protaetia brevitarsis brevitarsis</i>	1	長島聖大	20100522	
コガネムシ科	シラホシハナムグリ	<i>Protaetia brevitarsis brevitarsis</i>	1	長島聖大	20100710	
コガネムシ科	シラホシハナムグリ	<i>Protaetia brevitarsis brevitarsis</i>	2	長島聖大	20100724	
コガネムシ科	外 シロテンハナムグリ	<i>Protaetia orientalis submarmorea</i>	8	後北峰之	19900820	
コガネムシ科	外 シロテンハナムグリ	<i>Protaetia orientalis submarmorea</i>	6	後北峰之	19900822	
コガネムシ科	外 シロテンハナムグリ	<i>Protaetia orientalis submarmorea</i>	1	久安賢一	19970630	
コガネムシ科	外 シロテンハナムグリ	<i>Protaetia orientalis submarmorea</i>	1	久安賢一	19970705	
コガネムシ科	外 シロテンハナムグリ	<i>Protaetia orientalis submarmorea</i>	1	長島聖大	20060708	
コガネムシ科	外 シロテンハナムグリ	<i>Protaetia orientalis submarmorea</i>	1	前田直樹	20060820	
コガネムシ科	外 シロテンハナムグリ	<i>Protaetia orientalis submarmorea</i>	1	長島聖大	20100522	
コガネムシ科	外 シロテンハナムグリ	<i>Protaetia orientalis submarmorea</i>	1	昆陽池夜の観察会 G	20100928	
コガネムシ科	カナブン	<i>Pseudotorymorrhina japonica</i>	1	長島聖大	20100724	
コガネムシ科	近 アオカナブン	<i>Rhomborrhina unicolor unicolor</i>	1	河上仁之	19840802	
コガネムシ科	カブトムシ	<i>Trypoxylus dichotomus</i>	1	長島聖大	20110714	生態写真

科名	和名	学名	点数	採集者	採集年月日	備考
ヒラタドロムシ科	マルヒラタドロムシ	<i>Eubrianax ramicornis</i>	1	不明	20090505	
ヒラタドロムシ科	マルヒラタドロムシ	<i>Eubrianax ramicornis</i>	11	長島聖大	20100503	♂
タマムシ科	ウバタマムシ	<i>Chalcophora japonica japonica</i>	1	河上仁之	1972****	
タマムシ科	ヤマトタマムシ	<i>Chrysochroa fulgidissima fulgidissima</i>	1	久安賢一	19970722	
タマムシ科	ヤマトタマムシ	<i>Chrysochroa fulgidissima fulgidissima</i>	1	高津一男	20100721	
タマムシ科	ホソツツタマムシ	<i>Paracylindromorphus japonensis</i>	1	河上仁之	20070517	
タマムシ科	ホソツツタマムシ	<i>Paracylindromorphus japonensis</i>	1	昆陽池夜の観察会 G	20080527	
タマムシ科	クズノチビタマムシ	<i>Trachys auricollis</i>	1	河上仁之	20070530	
タマムシ科	ヤノナミガタチビタマムシ	<i>Trachys yanoi</i>	1	長島聖大	20110320	
コメツクムシ科	サビキコリ	<i>Agrypnus binodulus binodulus</i>	1	河上仁之	20050530	
コメツクムシ科	サビキコリ	<i>Agrypnus binodulus binodulus</i>	1	伊丹市昆虫館友の会	20050925	
コメツクムシ科	サビキコリ	<i>Agrypnus binodulus binodulus</i>	1	伊丹市昆虫館友の会	20060423	
コメツクムシ科	サビキコリ	<i>Agrypnus binodulus binodulus</i>	1	河上仁之	20060515	
コメツクムシ科	サビキコリ	<i>Agrypnus binodulus binodulus</i>	1	伊丹市昆虫館友の会	20090606	
コメツクムシ科	サビキコリ	<i>Agrypnus binodulus binodulus</i>	2	伊丹市昆虫館友の会	20100516	
コメツクムシ科	サビキコリ	<i>Agrypnus binodulus binodulus</i>	2	長島聖大	20100724	
コメツクムシ科	サビキコリ	<i>Agrypnus binodulus binodulus</i>	1	伊丹市昆虫館友の会	20120327	
コメツクムシ科	ヒメサビキコリ	<i>Agrypnus scrofa scrofa</i>	1	昆陽池夜の観察会 G	20090429	
コメツクムシ科	ヒメサビキコリ	<i>Agrypnus scrofa scrofa</i>	1	伊丹市昆虫館友の会	20100516	
コメツクムシ科	キバネホソコメツク	<i>Dolerosomus gracilis</i>	1	伊丹市昆虫館友の会	20100516	
コメツクムシ科	キバネホソコメツク	<i>Dolerosomus gracilis</i>	1	昆陽池夜の観察会 G	20110830	
コメツクムシ科	クシコメツク	<i>Melanotus legatus legatus</i>	1	河上仁之	20090523	
コメツクムシ科	クシコメツク	<i>Melanotus legatus legatus</i>	2	昆陽池夜の観察会 G	20110524	
コメツクムシ科	クロクシコメツク	<i>Melanotus senilis senilis</i>	1	昆陽池夜の観察会 G	20110524	
コメツクムシ科	ヒゲナガコメツク	<i>Mulsanteus junior junior</i>	2	伊丹市昆虫館友の会	20050527	
コメツクムシ科	ヒゲナガコメツク	<i>Mulsanteus junior junior</i>	2	長島聖大	20060524	
コメツクムシ科	ヒゲコメツク	<i>Pectocera hige hige</i>	1	不明	20050507	
コメツクムシ科	ヒゲコメツク	<i>Pectocera hige hige</i>	1	伊丹市昆虫館友の会	20050527	
コメツクムシ科	ヒゲコメツク	<i>Pectocera hige hige</i>	1	長島聖大	20060524	♀
コメツクムシ科	ヒゲコメツク	<i>Pectocera hige hige</i>	1	昆陽池夜の観察会 G	20080624	
コメツクムシ科	ヒゲコメツク	<i>Pectocera hige hige</i>	1	野本康太	20090509	♀
コメツクムシ科	ヒゲコメツク	<i>Pectocera hige hige</i>	1	昆陽池夜の観察会 G	20090526	♀
コメツクムシ科	ヒゲコメツク	<i>Pectocera hige hige</i>	1	伊丹市昆虫館友の会	20100516	♀
コメツクムシ科	マダラチビコメツク	<i>Prodrasterius agnatus</i>	2	河上仁之	20070530	
コメツクムシ科	アカアシオオクシコメツク	<i>Spheniscosomus cete cete</i>	1	伊丹市昆虫館友の会	20050527	
コメツクムシ科	アカアシオオクシコメツク	<i>Spheniscosomus cete cete</i>	1	昆陽池夜の観察会 G	20050624	
コメツクムシ科	アカアシオオクシコメツク	<i>Spheniscosomus cete cete</i>	3	長島聖大	20060524	
コメツクムシ科	アカアシオオクシコメツク	<i>Spheniscosomus cete cete</i>	7	昆陽池夜の観察会 G	20070530	
コメツクムシ科	アカアシオオクシコメツク	<i>Spheniscosomus cete cete</i>	3	昆陽池夜の観察会 G	20070626	
コメツクムシ科	アカアシオオクシコメツク	<i>Spheniscosomus cete cete</i>	2	昆陽池夜の観察会 G	20080624	
コメツクムシ科	アカアシオオクシコメツク	<i>Spheniscosomus cete cete</i>	2	昆陽池夜の観察会 G	20090526	
コメツクムシ科	アカアシオオクシコメツク	<i>Spheniscosomus cete cete</i>	1	伊丹市昆虫館友の会	20100516	
コメツクムシ科	アカアシオオクシコメツク	<i>Spheniscosomus cete cete</i>	1	長島聖大	20100522	
コメツクムシ科	アカアシオオクシコメツク	<i>Spheniscosomus cete cete</i>	1	昆陽池夜の観察会 G	20100525	
コメツクムシ科	アカアシオオクシコメツク	<i>Spheniscosomus cete cete</i>	2	昆陽池夜の観察会 G	20100629	
コメツクムシ科	アカアシオオクシコメツク	<i>Spheniscosomus cete cete</i>	1	長島聖大	20100724	
コメツクムシ科	アカアシオオクシコメツク	<i>Spheniscosomus cete cete</i>	2	昆陽池夜の観察会 G	20110524	
コメツクムシ科	オオクシコメツク	<i>Spheniscosomus cribricollis</i>	1	長島聖大	20100522	
コメツクムシ科	オオクシヒゲコメツク	<i>Trigrus lewisii</i>	1	昆陽池夜の観察会 G	20090728	
ジョウカイボン科	ジョウカイボン	<i>Lycocerus suturellus suturellus</i>	1	伊丹市昆虫館友の会	20100516	
ジョウカイボン科	セボシジョウカイ	<i>Lycocerus vitellinus</i>	1	伊丹市昆虫館友の会	20050527	
ジョウカイボン科	セボシジョウカイ	<i>Lycocerus vitellinus</i>	2	長島聖大	20060524	
ジョウカイボン科	セボシジョウカイ	<i>Lycocerus vitellinus</i>	3	長島聖大	20070505	
ジョウカイボン科	セボシジョウカイ	<i>Lycocerus vitellinus</i>	1	長島聖大	20080506	
ジョウカイボン科	セボシジョウカイ	<i>Lycocerus vitellinus</i>	1	不明	20090505	
ジョウカイボン科	セボシジョウカイ	<i>Lycocerus vitellinus</i>	1	昆陽池夜の観察会 G	20080527	
ジョウカイボン科	セボシジョウカイ	<i>Lycocerus vitellinus</i>	1	長島聖大	20090520	
ジョウカイボン科	セボシジョウカイ	<i>Lycocerus vitellinus</i>	1	長島聖大	20100503	
ジョウカイボン科	セボシジョウカイ	<i>Lycocerus vitellinus</i>	2	昆陽池夜の観察会 G	20110524	
カツオブシムシ科	ヒメマルカツオブシムシ	<i>Anthrenus verbasci</i>	1	長島聖大	20060524	
カツオブシムシ科	外 フライカツオブシムシ	<i>Dermestes frischii</i>	3	河上仁之	19860808	
シバンムシ科	ヒメトサカシバンムシ	<i>Anhedobia capucina</i>	1	昆陽池夜の観察会 G	20050418	
シバンムシ科	ヒメトサカシバンムシ	<i>Anhedobia capucina</i>	2	昆陽池夜の観察会 G	20070530	
ヒョウホムシ科	外 ナガヒョウホムシ	<i>Pinus japonicus</i>	3	昆陽池夜の観察会 G	20070220	♀
ヒョウホムシ科	外 ナガヒョウホムシ	<i>Pinus japonicus</i>	1	昆陽池夜の観察会 G	20080122	♂
ヒョウホムシ科	外 ナガヒョウホムシ	<i>Pinus japonicus</i>	1	昆陽池夜の観察会 G	20100420	♀
ジョウカイモドキ科	近 ヒロオビジョウカイモドキ	<i>Intybia historio</i>	1	河上仁之	19860808	
ジョウカイモドキ科	近 ヒロオビジョウカイモドキ	<i>Intybia historio</i>	1	河上仁之	19860821	
クスイモドキ科	ツノフトホタルモドキ	<i>Xerasia variegata</i>	1	野本康太	20120310	
テントウムシ科	ムーアシロホシテントウ	<i>Calvia muiri</i>	1	昆陽池夜の観察会 G	20051028	
テントウムシ科	ムーアシロホシテントウ	<i>Calvia muiri</i>	1	昆陽池夜の観察会 G	20080429	
テントウムシ科	アカホシテントウ	<i>Chilocorus rubidus</i>	1	昆陽池夜の観察会 G	20081028	
テントウムシ科	アカホシテントウ	<i>Chilocorus rubidus</i>	1	昆陽池夜の観察会 G	20101026	
テントウムシ科	ナナホシテントウ	<i>Coccinella septempunctata</i>	6	久安賢一	19970610	
テントウムシ科	ナナホシテントウ	<i>Coccinella septempunctata</i>	2	久安賢一	19970612	
テントウムシ科	ナナホシテントウ	<i>Coccinella septempunctata</i>	1	久安賢一	19971019	
テントウムシ科	ナナホシテントウ	<i>Coccinella septempunctata</i>	1	久安賢一	19971023	
テントウムシ科	ナナホシテントウ	<i>Coccinella septempunctata</i>	1	伊丹市昆虫館友の会	20070422	
テントウムシ科	ナナホシテントウ	<i>Coccinella septempunctata</i>	1	伊丹市昆虫館友の会	20100516	

科名	和名	学名	点数	採集者	採集年月日	備考
テントウムシ科	ナミテントウ	<i>Harmonia axyridis</i>	1	久安賢一	19970416	
テントウムシ科	ナミテントウ	<i>Harmonia axyridis</i>	1	久安賢一	19970610	
テントウムシ科	ナミテントウ	<i>Harmonia axyridis</i>	1	久安賢一	19970612	
テントウムシ科	ナミテントウ	<i>Harmonia axyridis</i>	1	不明	20020213	
テントウムシ科	ナミテントウ	<i>Harmonia axyridis</i>	1	長島聖大	20060423	
テントウムシ科	ナミテントウ	<i>Harmonia axyridis</i>	3	不明	20060423	
テントウムシ科	ナミテントウ	<i>Harmonia axyridis</i>	1	伊丹市昆虫館友の会	20100516	
テントウムシ科	ナミテントウ	<i>Harmonia axyridis</i>	1	昆陽池夜の観察会 G	20110524	
テントウムシ科	ニジュウヤボシテントウ	<i>Henosepilachna vigintioctopunctata</i>	2	河上仁之	19860808	
テントウムシ科	ニジュウヤボシテントウ	<i>Henosepilachna vigintioctopunctata</i>	1	伊丹市昆虫館	20070503	
テントウムシ科	ニジュウヤボシテントウ	<i>Henosepilachna vigintioctopunctata</i>	2	長島聖大	20090520	
テントウムシ科	☆ ジュウサンボシテントウ	<i>Hippodamia tredecimpunctata timberlakei</i>	2	昆陽池夜の観察会 G	20041015	県 RDB C ランク
テントウムシ科	キイロテントウ	<i>Illeis koebelei koebelei</i>	2	久安賢一	19970422	
テントウムシ科	キイロテントウ	<i>Illeis koebelei koebelei</i>	1	昆陽池夜の観察会 G	20051228	
テントウムシ科	キイロテントウ	<i>Illeis koebelei koebelei</i>	2	昆陽池夜の観察会 G	20070530	
テントウムシ科	キイロテントウ	<i>Illeis koebelei koebelei</i>	1	昆陽池夜の観察会 G	20090120	
テントウムシ科	キイロテントウ	<i>Illeis koebelei koebelei</i>	1	伊丹市昆虫館友の会	20100516	
テントウムシ科	ダンダラテントウ	<i>Menochilus sexmaculatus</i>	1	河上仁之	19720919	
テントウムシ科	ダンダラテントウ	<i>Menochilus sexmaculatus</i>	4	久安賢一	19970610	
テントウムシ科	ダンダラテントウ	<i>Menochilus sexmaculatus</i>	3	久安賢一	19970612	
テントウムシ科	ダンダラテントウ	<i>Menochilus sexmaculatus</i>	1	久安賢一	19970701	
テントウムシ科	ダンダラテントウ	<i>Menochilus sexmaculatus</i>	2	久安賢一	19970707	
テントウムシ科	ダンダラテントウ	<i>Menochilus sexmaculatus</i>	1	久安賢一	19971016	
テントウムシ科	ダンダラテントウ	<i>Menochilus sexmaculatus</i>	1	昆陽池夜の観察会 G	20050624	
テントウムシ科	ダンダラテントウ	<i>Menochilus sexmaculatus</i>	1	伊丹市昆虫館友の会	20050925	
テントウムシ科	ダンダラテントウ	<i>Menochilus sexmaculatus</i>	1	昆陽池夜の観察会 G	20051028	
テントウムシ科	ダンダラテントウ	<i>Menochilus sexmaculatus</i>	1	昆陽池夜の観察会 G	20070626	
テントウムシ科	ダンダラテントウ	<i>Menochilus sexmaculatus</i>	1	昆陽池夜の観察会 G	20080527	
テントウムシ科	セスジヒメテントウ	<i>Nephus patigiatus</i>	4	長島聖大	20100522	
テントウムシ科	ヨツボシテントウ	<i>Phymatosternus lewisii</i>	1	長島聖大	20070505	
テントウムシ科	ヨツボシテントウ	<i>Phymatosternus lewisii</i>	1	昆陽池夜の観察会 G	20080429	
テントウムシ科	ヨツボシテントウ	<i>Phymatosternus lewisii</i>	1	昆陽池夜の観察会 G	20080624	
テントウムシ科	ヨツボシテントウ	<i>Phymatosternus lewisii</i>	1	長島聖大	20090415	
テントウムシ科	ヨツボシテントウ	<i>Phymatosternus lewisii</i>	1	長島聖大	20100925	
テントウムシ科	ヒメカメノコテントウ	<i>Propylea japonica</i>	3	久安賢一	19970422	
テントウムシ科	ヒメカメノコテントウ	<i>Propylea japonica</i>	2	久安賢一	19970610	
テントウムシ科	ヒメカメノコテントウ	<i>Propylea japonica</i>	2	久安賢一	19970612	
テントウムシ科	ヒメカメノコテントウ	<i>Propylea japonica</i>	1	昆陽池夜の観察会 G	20050624	
テントウムシ科	ヒメカメノコテントウ	<i>Propylea japonica</i>	1	伊丹市昆虫館友の会	20051028	
テントウムシ科	ヒメカメノコテントウ	<i>Propylea japonica</i>	1	昆陽池夜の観察会 G	20080429	
テントウムシ科	ヒメカメノコテントウ	<i>Propylea japonica</i>	1	昆陽池夜の観察会 G	20080624	
テントウムシ科	ヒメカメノコテントウ	<i>Propylea japonica</i>	1	伊丹市昆虫館友の会	20090606	
テントウムシ科	ヒメカメノコテントウ	<i>Propylea japonica</i>	1	伊丹市昆虫館友の会	20100516	
テントウムシ科	外 クモガタテントウ	<i>Psyllobora vigintimaculata</i>	2	昆陽池夜の観察会 G	20070626	
テントウムシ科	外 クモガタテントウ	<i>Psyllobora vigintimaculata</i>	1	昆陽池夜の観察会 G	20080429	
テントウムシ科	外 クモガタテントウ	<i>Psyllobora vigintimaculata</i>	1	昆陽池夜の観察会 G	20081230	
テントウムシ科	外 クモガタテントウ	<i>Psyllobora vigintimaculata</i>	2	昆陽池夜の観察会 G	20090120	
テントウムシ科	外 クモガタテントウ	<i>Psyllobora vigintimaculata</i>	1	長島聖大	20090415	
テントウムシ科	アカイロテントウ	<i>Rodolia concolor</i>	1	不明	20020213	
テントウムシ科	ベニヘリテントウ	<i>Rodolia limbata</i>	1	昆陽池夜の観察会 G	20060418	
テントウムシ科	ベニヘリテントウ	<i>Rodolia limbata</i>	1	昆陽池夜の観察会 G	20070626	
テントウムシ科	ベニヘリテントウ	<i>Rodolia limbata</i>	1	昆陽池夜の観察会 G	20090331	
テントウムシ科	ベニヘリテントウ	<i>Rodolia limbata</i>	1	長島聖大	20090415	
テントウムシ科	ベニヘリテントウ	<i>Rodolia limbata</i>	5	昆陽池夜の観察会 G	20090818	
テントウムシ科	近 チビクロテントウ	<i>Telsimia nigra</i>	1	河上仁之	19840802	
テントウムシシダマシ科	近 ヨツボシテントウダマシ	<i>Ancylopus pictus asiaticus</i>	2	河上仁之	19720921	
オオキノコムシ科	アカハバヒロオオキノコ	<i>Neotriplax lewisii</i>	10	昆陽池夜の観察会 G	20080122	
コムツキモドキ科	キムネヒメコムツキモドキ	<i>Anadastus atriceps</i>	1	河上仁之	20070530	
コムツキモドキ科	キムネヒメコムツキモドキ	<i>Anadastus atriceps</i>	1	長島聖大	20100925	
ケシキスイ科	アカマダラケシキスイ	<i>Lastiodactylus pictus</i>	1	昆陽池夜の観察会 G	20080429	
ケシキスイ科	ヨツボシケシキスイ	<i>Librodor japonicus</i>	3	伊丹市昆虫館友の会	20050527	
ケシキスイ科	ヨツボシケシキスイ	<i>Librodor japonicus</i>	1	不明	20060512	
ケシキスイ科	ヨツボシケシキスイ	<i>Librodor japonicus</i>	2	伊丹市昆虫館友の会	20070615	
ケシキスイ科	ヨツボシケシキスイ	<i>Librodor japonicus</i>	4	伊丹市昆虫館友の会	20090606	
ケシキスイ科	ヨツボシケシキスイ	<i>Librodor japonicus</i>	1	昆陽池夜の観察会 G	20090818	
ケシキスイ科	ヨツボシケシキスイ	<i>Librodor japonicus</i>	1	長島聖大	20100724	
アリモドキ科	ホソクビアリモドキ	<i>Formicomus braminus coiffaiti</i>	1	不明	20090505	
アリモドキ科	近 オオクビボソムシ	<i>Stereopalpus gigas</i>	1	河上仁之	19700622	
ツチハンミョウ科	☆ ヒラズゲンセイ	<i>Cissites cephalotes</i>	1	野本康太	20110627	県 RDB C ランク
カミキリモドキ科	アオカミキリモドキ	<i>Nacerdes waterhousei</i>	3	昆陽池夜の観察会 G	20070530	
カミキリモドキ科	モモフトカミキリモドキ	<i>Oedemera lucidicollis lucidicollis</i>	1	伊丹市昆虫館友の会	20040424	
カミキリモドキ科	モモフトカミキリモドキ	<i>Oedemera lucidicollis lucidicollis</i>	2	不明	20060423	
カミキリモドキ科	モモフトカミキリモドキ	<i>Oedemera lucidicollis lucidicollis</i>	2	伊丹市昆虫館友の会	20070422	
カミキリモドキ科	モモフトカミキリモドキ	<i>Oedemera lucidicollis lucidicollis</i>	4	長島聖大	20100410	
ゴミムシシダマシ科	オオクチキムシ	<i>Allecula fuliginosa</i>	1	河上仁之	20050422	
ゴミムシシダマシ科	オオクチキムシ	<i>Allecula fuliginosa</i>	1	長島聖大	20060524	
ゴミムシシダマシ科	オオクチキムシ	<i>Allecula fuliginosa</i>	1	昆陽池夜の観察会 G	20111019	
ゴミムシシダマシ科	クチキムシ	<i>Allecula melanaria</i>	1	不明	20020213	
ゴミムシシダマシ科	クチキムシ	<i>Allecula melanaria</i>	1	昆陽池夜の観察会 G	20051122	

科名	和名	学名	点数	採集者	採集年月日	備考
ゴミムシダマシ科	クチキムシ	<i>Allecula melanaria</i>	1	昆陽池夜の観察会 G	20051228	
ゴミムシダマシ科	クチキムシ	<i>Allecula melanaria</i>	1	昆陽池夜の観察会 G	20070220	
ゴミムシダマシ科	クリイロクチキムシ	<i>Borboresithes acicularis</i>	1	昆陽池夜の観察会 G	20070626	
ゴミムシダマシ科	クリイロクチキムシ	<i>Borboresithes acicularis</i>	1	昆陽池夜の観察会 G	20100629	
ゴミムシダマシ科	トビイロクチキムシ	<i>Borboresithes cruralis</i>	3	昆陽池夜の観察会 G	20070626	
ゴミムシダマシ科	オオニジゴミムシダマシ	<i>Euhemicera pulchra</i>	1	河上仁之	20050422	
ゴミムシダマシ科	オオニジゴミムシダマシ	<i>Euhemicera pulchra</i>	2	昆陽池夜の観察会 G	20051228	
ゴミムシダマシ科	オオニジゴミムシダマシ	<i>Euhemicera pulchra</i>	1	昆陽池夜の観察会 G	20060124	
ゴミムシダマシ科	オオニジゴミムシダマシ	<i>Euhemicera pulchra</i>	1	昆陽池夜の観察会 G	20070220	
ゴミムシダマシ科	オオニジゴミムシダマシ	<i>Euhemicera pulchra</i>	1	伊丹市昆虫館友の会	20070422	
ゴミムシダマシ科	オオニジゴミムシダマシ	<i>Euhemicera pulchra</i>	1	昆陽池夜の観察会 G	20110524	
ゴミムシダマシ科	オオニジゴミムシダマシ	<i>Euhemicera pulchra</i>	1	昆陽池夜の観察会 G	20111019	
ゴミムシダマシ科	ズビロキマワリモドキ	<i>Gnesis helopioides helopioides</i>	1	昆陽池夜の観察会 G	20070626	
ゴミムシダマシ科	近 ヤマトスナゴミムシダマシ	<i>Gonocephalum coenosum</i>	1	河上仁之	19860808	
ゴミムシダマシ科	ヒゲフトハムシダマシ	<i>Luprops orientalis</i>	2	不明	20020213	
ゴミムシダマシ科	ヒゲフトハムシダマシ	<i>Luprops orientalis</i>	2	昆陽池夜の観察会 G	20050418	
ゴミムシダマシ科	ヒゲフトハムシダマシ	<i>Luprops orientalis</i>	1	昆陽池夜の観察会 G	20060418	
ゴミムシダマシ科	ヒゲフトハムシダマシ	<i>Luprops orientalis</i>	1	昆陽池夜の観察会 G	20070530	
ゴミムシダマシ科	ヒゲフトハムシダマシ	<i>Luprops orientalis</i>	1	昆陽池夜の観察会 G	20080504	
ゴミムシダマシ科	ヒゲフトハムシダマシ	<i>Luprops orientalis</i>	1	伊丹市昆虫館友の会	20100516	
ゴミムシダマシ科	キマワリ	<i>Plesiophthalmus nigrocyaneus nigrocyaneus</i>	1	久安賢一	19970812	
ゴミムシダマシ科	キマワリ	<i>Plesiophthalmus nigrocyaneus nigrocyaneus</i>	1	長島聖大	20090726	
ゴミムシダマシ科	キマワリ	<i>Plesiophthalmus nigrocyaneus nigrocyaneus</i>	1	昆陽池夜の観察会 G	20100620	
ゴミムシダマシ科	ユミアシゴミムシダマシ	<i>Promethis valgipes</i>	1	久安賢一	19970629	
ゴミムシダマシ科	ユミアシゴミムシダマシ	<i>Promethis valgipes</i>	2	久安賢一	19970705	
ゴミムシダマシ科	ユミアシゴミムシダマシ	<i>Promethis valgipes</i>	1	昆陽池夜の観察会 G	20050624	
ゴミムシダマシ科	ユミアシゴミムシダマシ	<i>Promethis valgipes</i>	1	長島聖大	20060423	
ゴミムシダマシ科	ユミアシゴミムシダマシ	<i>Promethis valgipes</i>	2	伊丹市昆虫館友の会	20070422	
ゴミムシダマシ科	ユミアシゴミムシダマシ	<i>Promethis valgipes</i>	1	河上仁之	20081030	
ゴミムシダマシ科	ユミアシゴミムシダマシ	<i>Promethis valgipes</i>	1	昆陽池夜の観察会 G	20090429	
ゴミムシダマシ科	ユミアシゴミムシダマシ	<i>Promethis valgipes</i>	2	昆陽池夜の観察会 G	20090818	
ゴミムシダマシ科	ユミアシゴミムシダマシ	<i>Promethis valgipes</i>	1	伊丹市昆虫館友の会	20100516	
ゴミムシダマシ科	セスジナガキマワリ	<i>Strongylium cultellatum</i>	1	河上仁之	19860808	
ゴミムシダマシ科	セスジナガキマワリ	<i>Strongylium cultellatum</i>	1	河上仁之	20060715	
ゴミムシダマシ科	セスジナガキマワリ	<i>Strongylium cultellatum</i>	2	昆陽池夜の観察会 G	20080729	
ゴミムシダマシ科	セスジナガキマワリ	<i>Strongylium cultellatum</i>	2	昆陽池夜の観察会 G	20090728	
ゴミムシダマシ科	外 コメノゴミムシダマシ	<i>Tenebrio obscurus</i>	1	河上仁之	20050422	
ゴミムシダマシ科	ミツノゴミムシダマシ	<i>Toxicum tricornutum</i>	2	長島聖大	20060524	
ゴミムシダマシ科	ヨツコブゴミムシダマシ	<i>Uloma latimanus</i>	1	河上仁之	20051105	
ゴミムシダマシ科	ヨツコブゴミムシダマシ	<i>Uloma latimanus</i>	2	長島聖大	20060423	
ゴミムシダマシ科	ヨツコブゴミムシダマシ	<i>Uloma latimanus</i>	1	長島聖大	20060524	
ゴミムシダマシ科	エグリゴミムシダマシ	<i>Uloma marseuli marseuli</i>	1	昆陽池夜の観察会 G	20070530	
ゴミムシダマシ科	エグリゴミムシダマシ	<i>Uloma marseuli marseuli</i>	1	昆陽池夜の観察会 G	20070626	
カミキリムシ科	ゴマダラカミキリ	<i>Anoplophora malasiaca</i>	1	久安賢一	19970612	
カミキリムシ科	ゴマダラカミキリ	<i>Anoplophora malasiaca</i>	1	久安賢一	19970615	
カミキリムシ科	ゴマダラカミキリ	<i>Anoplophora malasiaca</i>	2	久安賢一	19970624	
カミキリムシ科	ゴマダラカミキリ	<i>Anoplophora malasiaca</i>	2	久安賢一	19970626	
カミキリムシ科	ゴマダラカミキリ	<i>Anoplophora malasiaca</i>	1	久安賢一	19970707	
カミキリムシ科	ゴマダラカミキリ	<i>Anoplophora malasiaca</i>	2	長島聖大	20080719	
カミキリムシ科	☆近 クワカミキリ	<i>Apriona japonica</i>	2	久安賢一	19970626	県 RDB 要調査
カミキリムシ科	☆近 クワカミキリ	<i>Apriona japonica</i>	1	久安賢一	19970714	県 RDB 要調査
カミキリムシ科	☆近 クワカミキリ	<i>Apriona japonica</i>	1	久安賢一	19970804	県 RDB 要調査
カミキリムシ科	ミドリカミキリ	<i>Chloridolum viride</i>	1	長島聖大	20080506	
カミキリムシ科	ヨツスジトラカミキリ	<i>Chlorophorus quinquefasciatus</i>	1	久安賢一	19970720	
カミキリムシ科	ヨツスジトラカミキリ	<i>Chlorophorus quinquefasciatus</i>	1	昆陽池夜の観察会 G	20090728	
カミキリムシ科	ヨツスジトラカミキリ	<i>Chlorophorus quinquefasciatus</i>	1	長島聖大	20100717	
カミキリムシ科	アトモンマルケシカミキリ	<i>Exocentrus lineatus</i>	1	昆陽池夜の観察会 G	20080624	
カミキリムシ科	ウスバカミキリ	<i>Megopsis sinica sinica</i>	1	久安賢一	19970730	
カミキリムシ科	ウスバカミキリ	<i>Megopsis sinica sinica</i>	2	長島聖大	20060729	
カミキリムシ科	ウスバカミキリ	<i>Megopsis sinica sinica</i>	1	長島聖大	20070802	
カミキリムシ科	ウスバカミキリ	<i>Megopsis sinica sinica</i>	3	昆陽池夜の観察会 G	20080729	♀
カミキリムシ科	ウスバカミキリ	<i>Megopsis sinica sinica</i>	1	野本康太	20090715	
カミキリムシ科	ナガゴマフカミキリ	<i>Mesosa longipennis</i>	1	河上仁之	20050711	
カミキリムシ科	ナガゴマフカミキリ	<i>Mesosa longipennis</i>	1	河上仁之	20060615	
カミキリムシ科	ナガゴマフカミキリ	<i>Mesosa longipennis</i>	1	長島聖大	20100701	
カミキリムシ科	オオシロカミキリ	<i>Olenecamptus cretaceus</i>	1	角正美雪	20060812	
カミキリムシ科	オオシロカミキリ	<i>Olenecamptus cretaceus</i>	1	河上仁之	20080817	
カミキリムシ科	ククスイカミキリ	<i>Phytoecia rufiventris</i>	1	長島聖大	20100503	
カミキリムシ科	ククスイカミキリ	<i>Phytoecia rufiventris</i>	2	河上仁之	20110513	
カミキリムシ科	ワモンザビカミキリ	<i>Pterolophia annulata</i>	1	伊丹市昆虫館友の会	20120327	
カミキリムシ科	アトモンザビカミキリ	<i>Pterolophia granulata</i>	1	伊丹市昆虫館友の会	20070422	
カミキリムシ科	クスベニカミキリ	<i>Pyrestes nipponicus</i>	1	坂本昇	20100701	
カミキリムシ科	ヒメクロトラカミキリ	<i>Rhaphuma diminuta diminuta</i>	1	昆陽池夜の観察会 G	20060418	
カミキリムシ科	ヒメクロトラカミキリ	<i>Rhaphuma diminuta diminuta</i>	1	長島聖大	20100503	
カミキリムシ科	ヒメクロトラカミキリ	<i>Rhaphuma diminuta diminuta</i>	1	伊丹市昆虫館友の会	20100516	
カミキリムシ科	ヒトオビアラゲカミキリ	<i>Rhopaloscelis unifasciatus</i>	1	昆陽池夜の観察会 G	20080624	
カミキリムシ科	アオスジカミキリ	<i>Xystrocera globosa</i>	1	長島聖大	20070802	
ハムシ科	テントウノミハムシ	<i>Argopistes biplagiatus</i>	2	昆陽池夜の観察会 G	20070327	
ハムシ科	ジンガサハムシ	<i>Aspidomorpha indica</i>	1	長島聖大	20100503	

科名	和名	学名	点数	採集者	採集年月日	備考
ハムシ科	クロウリハムシ	<i>Aulacophora nigripennis nigripennis</i>	3	昆陽池夜の観察会 G	20090331	
ハムシ科	クロウリハムシ	<i>Aulacophora nigripennis nigripennis</i>	4	昆陽池夜の観察会 G	20100331	
ハムシ科	ウスイロサルハムシ	<i>Basilepta pallidula</i>	1	長島聖大	20100710	
ハムシ科	ヒメカメノコハムシ	<i>Cassida piperata</i>	4	昆陽池夜の観察会 G	20090224	
ハムシ科	ヒメカメノコハムシ	<i>Cassida piperata</i>	23	昆陽池夜の観察会 G	20091229	
ハムシ科	ヒメカメノコハムシ	<i>Cassida piperata</i>	1	長島聖大	20100410	
ハムシ科	ムシクソハムシ	<i>Chlamisus spilotus</i>	2	長島聖大	20070505	
ハムシ科	ヨモギハムシ	<i>Chrysolina aurichalcea</i>	3	田中梓	19920614	
ハムシ科	ヨモギハムシ	<i>Chrysolina aurichalcea</i>	1	伊丹市昆虫館友の会	20050527	
ハムシ科	ヨモギハムシ	<i>Chrysolina aurichalcea</i>	1	昆陽池夜の観察会 G	20051228	
ハムシ科	ヨモギハムシ	<i>Chrysolina aurichalcea</i>	1	昆陽池夜の観察会 G	20060124	
ハムシ科	ヨモギハムシ	<i>Chrysolina aurichalcea</i>	1	昆陽池夜の観察会 G	20070220	
ハムシ科	ヨモギハムシ	<i>Chrysolina aurichalcea</i>	1	不明	20090505	
ハムシ科	ヨモギハムシ	<i>Chrysolina aurichalcea</i>	1	伊丹市昆虫館友の会	20100516	
ハムシ科	近イモサルハムシ	<i>Colasposoma dauricum</i>	2	河上仁之	19720622	
ハムシ科	キアシルリツツハムシ	<i>Cryptocephalus fortunatus</i>	1	坂本昇	20040927	
ハムシ科	近ジュンサイハムシ	<i>Galerucella nipponensis</i>	1	河上仁之	19721116	
ハムシ科	近イタドリハムシ	<i>Gallerucida bifasciata</i>	1	河上仁之	19720906	
ハムシ科	コガタルリハムシ	<i>Gastrophysa atrocyanea</i>	1	昆陽池夜の観察会 G	20110830	
ハムシ科	コガタルリハムシ	<i>Gastrophysa atrocyanea</i>	1	昆陽池夜の観察会 G	20110830	
ハムシ科	クロオビカサハラハムシ	<i>Hyperaxis fasciata</i>	1	昆陽池夜の観察会 G	20090224	
ハムシ科	キオビクビソハムシ	<i>Lema delicatula</i>	2	長島聖大	20100503	
ハムシ科	アカクビソハムシ	<i>Lema diversa</i>	1	田中梓	19920508	
ハムシ科	アカクビソハムシ	<i>Lema diversa</i>	1	昆陽池夜の観察会 G	20070220	
ハムシ科	アカクビソハムシ	<i>Lema diversa</i>	1	長島聖大	20080224	
ハムシ科	アカクビソハムシ	<i>Lema diversa</i>	1	昆陽池夜の観察会 G	20080429	
ハムシ科	アカクビソハムシ	<i>Lema diversa</i>	1	昆陽池夜の観察会 G	20080624	
ハムシ科	アカクビソハムシ	<i>Lema diversa</i>	1	伊丹市昆虫館友の会	20100516	
ハムシ科	ユリクビナガハムシ	<i>Lilioceris meridigera</i>	1	坂本昇	20070515	
ハムシ科	キイロクビナガハムシ	<i>Lilioceris rugata</i>	2	長島聖大	20100503	
ハムシ科	ヤナギリハムシ	<i>Plagioderia versicolora</i>	3	伊丹市昆虫館友の会	20070422	
ハムシ科	ヤナギリハムシ	<i>Plagioderia versicolora</i>	2	長島聖大	20100503	
ハムシ科	サンゴジュハムシ	<i>Pyrrhalta humeralis</i>	1	昆陽池夜の観察会 G	20070530	
ハムシ科	サンゴジュハムシ	<i>Pyrrhalta humeralis</i>	1	昆陽池夜の観察会 G	20080429	
ハムシ科	ニレハムシ	<i>Pyrrhalta maculicollis</i>	1	長島聖大	20070505	
ハムシ科	ニレハムシ	<i>Pyrrhalta maculicollis</i>	1	長島聖大	20100701	
ハムシ科	アカタデハムシ	<i>Pyrrhalta semifulva</i>	2	昆陽池夜の観察会 G	20080429	
ハムシ科	アカタデハムシ	<i>Pyrrhalta semifulva</i>	1	昆陽池夜の観察会 G	20080527	
ハムシ科	エノキハムシ	<i>Pyrrhalta tibialis</i>	2	河上仁之	19820701	
ハムシ科	エノキハムシ	<i>Pyrrhalta tibialis</i>	1	長島聖大	20070505	
ハムシ科	エノキハムシ	<i>Pyrrhalta tibialis</i>	2	伊丹市昆虫館友の会	20100516	
ハムシ科	ドウガネサルハムシ	<i>Scelodonta lewisii</i>	1	長島聖大	20070505	
ハムシ科	ドウガネサルハムシ	<i>Scelodonta lewisii</i>	3	昆陽池夜の観察会 G	20080527	
オトシブミ科	ハイイロチョッキリ	<i>Cyllorhynchites ursulus</i>	1	不明	20060902	
オトシブミ科	カシルリオトシブミ	<i>Euops splendidus</i>	3	昆陽池夜の観察会 G	20080624	
ゾウムシ科	ヤナギシリジロゾウムシ	<i>Cryptorhynchus lapathi</i>	1	昆陽池夜の観察会 G	20080729	
ゾウムシ科	クリシギゾウムシ	<i>Curculio sikkimensis</i>	1	伊丹市昆虫館友の会	20050925	
ゾウムシ科	マダラアシゾウムシ	<i>Ectatorhinus adamsii</i>	1	昆陽池夜の観察会 G	20080624	
ゾウムシ科	マツアナアキゾウムシ	<i>Hyllobius haroldi</i>	1	昆陽池夜の観察会 G	20050418	
ゾウムシ科	マツアナアキゾウムシ	<i>Hyllobius haroldi</i>	1	長島聖大	20100503	
ゾウムシ科	外ヤサイゾウムシ	<i>Listroderes costirostris</i>	1	昆陽池夜の観察会 G	20051122	
ゾウムシ科	近ハスジカツオゾウムシ	<i>Lixus acutipennis</i>	1	河上仁之	19721122	
ゾウムシ科	カツオゾウムシ	<i>Lixus impressiventris</i>	1	昆陽池夜の観察会 G	20050624	
ゾウムシ科	カツオゾウムシ	<i>Lixus impressiventris</i>	1	昆陽池夜の観察会 G	20100928	
ゾウムシ科	オジロアシナガゾウムシ	<i>Ornatalcides trifidus</i>	1	久安賢一	19970715	
ゾウムシ科	オジロアシナガゾウムシ	<i>Ornatalcides trifidus</i>	1	長島聖大	20090520	
ゾウムシ科	クスアナアキゾウムシ	<i>Pimelocerus hylobioides</i>	1	河上仁之	20050422	
ゾウムシ科	スグリゾウムシ	<i>Pseudocneorhinus bifasciatus</i>	4	長島聖大	20100710	
ゾウムシ科	カキゾウムシ	<i>Pseudocneorhinus obesus</i>	1	久安賢一	19971016	
ゾウムシ科	カキゾウムシ	<i>Pseudocneorhinus obesus</i>	1	伊丹市昆虫館友の会	20081206	
ゾウムシ科	ヒサゴクチカクシゾウムシ	<i>Simulatacalles simulator</i>	1	長島聖大	20080506	

15. ネジレバネ目

世界に約 450 種、日本国内では約 40 種が知られる。過変態。幼虫時代は他の昆虫に寄生する。メス成虫はウジムシ状でそのまま寄主の体内で過ごし、オス成虫は翅をもつという雌雄の形態の差が大きい種である。昆陽池公園ではスズバチネジレバネのみが確認されている。

科名	和名	学名	点数	採集者	採集年月日	備考
ハチネジレバネ科	スズバチネジレバネ	<i>Pseudoxenos iwatai</i>	2	井上治彦	20060824	

16. ハチ目

世界に約 145,000 種、日本国内では 4,200 種以上が知られる。幼虫が葉を食べる植食性の仲間、植物や昆虫に寄生する仲間、捕食性など多様な食性をもつ。単独生活をおくる種や高度な社会性をもつ種など、その生態はさまざまである。メスには針のように変化した産卵管がある。昆陽池公園では 84 種が確認されている。

科名	和名	学名	点数	採集者	採集年月日	備考
ミフシハバチ科	ニレチュウレンジ	<i>Arge captiva</i>	2	久安賢一	19970709	
ミフシハバチ科	ニレチュウレンジ	<i>Arge captiva</i>	1	久安賢一	19970715	
ミフシハバチ科	ニレチュウレンジ	<i>Arge captiva</i>	1	井上治彦	20070529	
ミフシハバチ科	ルリチュウレンジ	<i>Arge similis</i>	1	井上治彦	20060606	
ハバチ科	ハグロハバチ	<i>Allantus luctifer</i>	1	河上仁之	20050610	
ハバチ科	セグロカブラハバチ	<i>Athalia infumata</i>	1	河上仁之	19721020	
ハバチ科	セグロカブラハバチ	<i>Athalia infumata</i>	1	井上治彦	20050607	
ハバチ科	セグロカブラハバチ	<i>Athalia infumata</i>	1	井上治彦	20080521	
ハバチ科	セグロカブラハバチ	<i>Athalia infumata</i>	1	長島聖大	20090415	
ハバチ科	セグロカブラハバチ	<i>Athalia infumata</i>	1	長島聖大	20090505	
ハバチ科	セグロカブラハバチ	<i>Athalia infumata</i>	1	長島聖大	20110414	♀
ハバチ科	ニホンカブラハバチ	<i>Athalia japonica</i>	1	長島聖大	20090415	
ハバチ科	ニホンカブラハバチ	<i>Athalia japonica</i>	2	長島聖大	20100410	
ハバチ科	近 イヌノフグリハバチ	<i>Athalia kashmirensis</i>	1	河上仁之	19721021	
ハバチ科	クロムネハバチ	<i>Lagidina irritans</i>	1	長島聖大	20090505	
ハバチ科	クロムネハバチ	<i>Lagidina irritans</i>	1	長島聖大	20100503	
ハバチ科	シマクロハバチ	<i>Macrophya falsifica</i>	1	井上治彦	20050527	
ハバチ科	シマクロハバチ	<i>Macrophya falsifica</i>	1	長島聖大	20070505	
ハバチ科	シマクロハバチ	<i>Macrophya falsifica</i>	2	井上治彦	20080521	
ハバチ科	シマクロハバチ	<i>Macrophya falsifica</i>	2	長島聖大	20090501	
ハバチ科	シマクロハバチ	<i>Macrophya falsifica</i>	7	長島聖大	20090505	
ハバチ科	シマクロハバチ	<i>Macrophya falsifica</i>	2	不明	20090505	
ハバチ科	シマクロハバチ	<i>Macrophya falsifica</i>	1	伊丹市昆虫館友の会	20100516	
ハバチ科	クロハバチ	<i>Macrophya ignava</i>	1	不明	20060423	
ハバチ科	クロハバチ	<i>Macrophya ignava</i>	1	井上治彦	20080425	
ハバチ科	クロハバチ	<i>Macrophya ignava</i>	1	長島聖大	20110414	♀
ハバチ科	マライセクロハバチ	<i>Macrophya malaisei malaisei</i>	1	井上治彦	20080425	
ハバチ科	ココロハバチ	<i>Macrophya timida</i>	2	長島聖大	20110412	♂
ハバチ科	コブシハバチ	<i>Megabeles crassitarsis</i>	10	長島聖大	20110428	
ハバチ科	ノグサキモンハバチ	<i>Pachyprotasis nogusai</i>	1	長島聖大	20100503	
ハバチ科	オクタニキモンハバチ	<i>Pachyprotasis okutani</i>	1	伊丹市昆虫館友の会	20070422	
ハバチ科	コシマキモンハバチ	<i>Pachyprotasis pallidiventris</i>	1	長島聖大	20110411	♀
ハバチ科	カエデヒゲナガハバチ	<i>Pristiphora albopalteata</i>	1	長島聖大	20110414	
キバチ科	近 ニトベキバチ	<i>Sirex nitobei</i>	1	河上仁之	19720804	
キバチ科	カタマルヒラアシキバチ	<i>Tremex contractus</i>	1	長島聖大	20090415	
キバチ科	近 キマダラヒラアシキバチ	<i>Tremex fuscicornis</i>	2	河上仁之	19720921	
ヒメバチ科	マイマイヒラタヒメバチ	<i>Coccygomimus luctuosus</i>	1	井上治彦	20050524	
ヒメバチ科	マダラヒメバチ	<i>Pterocormus generosus</i>	1	河上仁之	19721002	
ヒメバチ科	マダラヒメバチ	<i>Pterocormus generosus</i>	2	井上治彦	20051020	
ヒメバチ科	マダラヒメバチ	<i>Pterocormus generosus</i>	1	井上治彦	20051027	
ヒメバチ科	マダラヒメバチ	<i>Pterocormus generosus</i>	1	井上治彦	20051109	
ヒメバチ科	近 アグハヒメバチ	<i>Trogus mactator</i>	1	久安賢一	19970612	
シリアゲコバチ科	オキナワシリアゲコバチ	<i>Leucospis sinensis</i>	1	井上治彦	20050615	
シリアゲコバチ科	オキナワシリアゲコバチ	<i>Leucospis sinensis</i>	1	井上治彦	20050914	
セイボウ科	オオセイボウ	<i>Stilbum cyanurum</i>	1	河上仁之	19721002	
セイボウ科	オオセイボウ	<i>Stilbum cyanurum</i>	1	井上治彦	20050613	
セイボウ科	オオセイボウ	<i>Stilbum cyanurum</i>	1	井上治彦	20050722	
セイボウ科	オオセイボウ	<i>Stilbum cyanurum</i>	1	井上治彦	20050827	
セイボウ科	オオセイボウ	<i>Stilbum cyanurum</i>	1	井上治彦	20051014	
セイボウ科	オオセイボウ	<i>Stilbum cyanurum</i>	1	井上治彦	20051105	
セイボウ科	オオセイボウ	<i>Stilbum cyanurum</i>	1	丸橋壽夫	20081017	
アリ科	クロオオアリ	<i>Camponotus japonicus</i>	1	坂本昇	20050422	
アリ科	クロオオアリ	<i>Camponotus japonicus</i>	3	坂本昇	20050424	
アリ科	クロオオアリ	<i>Camponotus japonicus</i>	1	長島聖大	20060423	
アリ科	クロオオアリ	<i>Camponotus japonicus</i>	1	昆陽池夜の観察会 G	20061031	
アリ科	クロオオアリ	<i>Camponotus japonicus</i>	1	昆陽池夜の観察会 G	20081028	
アリ科	クロオオアリ	<i>Camponotus japonicus</i>	1	昆陽池夜の観察会 G	20081125	
アリ科	クロオオアリ	<i>Camponotus japonicus</i>	1	長島聖大	20100925	
アリ科	ヒラズオオアリ	<i>Camponotus nipponicus</i>	13	昆陽池夜の観察会 G	20090224	
アリ科	キイロシリアゲアリ	<i>Crematogaster osakensis</i>	11	昆陽池夜の観察会 G	20081028	
アリ科	トビイロケアリ	<i>Lasius japonicus</i>	8	坂本昇	20090628	
アリ科	クロクサアリ	<i>Lasius nipponensis</i>	15	昆陽池夜の観察会 G	20110830	
アリ科	オオハリアリ	<i>Pachycondyla chinensis</i>	8	伊丹市昆虫館友の会	20081206	
アリ科	ムネボソアリ	<i>Temnothorax congruus</i>	26	長島聖大	20090228	
ドロバチ科	オオフトアオビドロバチ	<i>Anterhynchium flavomarginatum micado</i>	1	河上仁之	19720623	
ドロバチ科	オオフトアオビドロバチ	<i>Anterhynchium flavomarginatum micado</i>	1	河上仁之	19720816	
ドロバチ科	オオフトアオビドロバチ	<i>Anterhynchium flavomarginatum micado</i>	1	河上仁之	19720823	
ドロバチ科	オオフトアオビドロバチ	<i>Anterhynchium flavomarginatum micado</i>	1	久安賢一	19970709	

科名	和名	学名	点数	採集者	採集年月日	備考
ドロバチ科	オオフトアオビドロバチ	<i>Anterhynchium flavomarginatum micado</i>	1	久安賢一	19970903	
ドロバチ科	オオフトアオビドロバチ	<i>Anterhynchium flavomarginatum micado</i>	1	井上治彦	20050611	
ドロバチ科	オオフトアオビドロバチ	<i>Anterhynchium flavomarginatum micado</i>	1	井上治彦	20050613	
ドロバチ科	オオフトアオビドロバチ	<i>Anterhynchium flavomarginatum micado</i>	1	井上治彦	20050614	
ドロバチ科	オオフトアオビドロバチ	<i>Anterhynchium flavomarginatum micado</i>	1	井上治彦	20050715	
ドロバチ科	オオフトアオビドロバチ	<i>Anterhynchium flavomarginatum micado</i>	1	井上治彦	20060704	
ドロバチ科	オオフトアオビドロバチ	<i>Anterhynchium flavomarginatum micado</i>	1	坂本昇	20070828	
ドロバチ科	オオフトアオビドロバチ	<i>Anterhynchium flavomarginatum micado</i>	1	伊丹市昆虫館友の会	20100724	
ドロバチ科	オオフトアオビドロバチ	<i>Anterhynchium flavomarginatum micado</i>	1	長島聖大	20100925	
ドロバチ科	ヤマトフタスジズバチ	<i>Discoelius japonicus</i>	1	井上治彦	20070710	
ドロバチ科	キボシトックリバチ	<i>Eumenes fraterculus</i>	1	井上治彦	20050613	
ドロバチ科	キボシトックリバチ	<i>Eumenes fraterculus</i>	1	井上治彦	20051013	
ドロバチ科	ミカドトックリバチ	<i>Eumenes micado</i>	1	河上仁之	19720813	
ドロバチ科	ミカドトックリバチ	<i>Eumenes micado</i>	1	井上治彦	20051006	
ドロバチ科	ムモントックリバチ	<i>Eumenes rubronotatus rubronotatus</i>	1	河上仁之	19720813	
ドロバチ科	ムモントックリバチ	<i>Eumenes rubronotatus rubronotatus</i>	1	久安賢一	19970707	
ドロバチ科	ムモントックリバチ	<i>Eumenes rubronotatus rubronotatus</i>	1	井上治彦	20050708	
ドロバチ科	ムモントックリバチ	<i>Eumenes rubronotatus rubronotatus</i>	1	井上治彦	20080521	
ドロバチ科	ミカドドロバチ	<i>Euodynerus nipanicus nipanicus</i>	1	井上治彦	20050715	
ドロバチ科	オオカバフスジドロバチ	<i>Orancistrocerus drewseni</i>	1	井上治彦	20050714	
ドロバチ科	スズバチ	<i>Oreumenes decoratus</i>	1	河上仁之	19720922	
ドロバチ科	スズバチ	<i>Oreumenes decoratus</i>	1	久安賢一	19970624	
ドロバチ科	スズバチ	<i>Oreumenes decoratus</i>	1	久安賢一	19970802	
ドロバチ科	スズバチ	<i>Oreumenes decoratus</i>	1	井上治彦	20050708	
ドロバチ科	スズバチ	<i>Oreumenes decoratus</i>	1	大垣浩亮	20100710	
ドロバチ科	スズバチ	<i>Oreumenes decoratus</i>	2	長島聖大	20100925	
ドロバチ科	ナミカバフドロバチ	<i>Pararrhynchium ornatum</i>	1	井上治彦	20050722	
ドロバチ科	近 フカイドロバチ	<i>Rhynchium quinquecinctum fukaii</i>	1	久安賢一	19970621	
ドロバチ科	カタグロチビドロバチ	<i>Stenodynerus chinensis similimus</i>	1	長島聖大	20100925	
スズメバチ科	フタモンアシナガバチ	<i>Polistes chinensis antennalis</i>	1	河上仁之	19770830	
スズメバチ科	フタモンアシナガバチ	<i>Polistes chinensis antennalis</i>	1	久安賢一	19970902	
スズメバチ科	フタモンアシナガバチ	<i>Polistes chinensis antennalis</i>	1	井上治彦	20050708	
スズメバチ科	フタモンアシナガバチ	<i>Polistes chinensis antennalis</i>	1	井上治彦	20051013	
スズメバチ科	フタモンアシナガバチ	<i>Polistes chinensis antennalis</i>	1	井上治彦	20051020	
スズメバチ科	フタモンアシナガバチ	<i>Polistes chinensis antennalis</i>	1	伊丹市昆虫館友の会	20060722	
スズメバチ科	フタモンアシナガバチ	<i>Polistes chinensis antennalis</i>	1	長島聖大	20070618	
スズメバチ科	ヤマトアシナガバチ	<i>Polistes japonicus japonicus</i>	1	井上治彦	20050812	
スズメバチ科	ヤマトアシナガバチ	<i>Polistes japonicus japonicus</i>	1	井上治彦	20051013	
スズメバチ科	セグロアシナガバチ	<i>Polistes jokahamae jokahamae</i>	1	河上仁之	19720525	
スズメバチ科	セグロアシナガバチ	<i>Polistes jokahamae jokahamae</i>	1	久安賢一	19770707	
スズメバチ科	セグロアシナガバチ	<i>Polistes jokahamae jokahamae</i>	1	河上仁之	19770802	
スズメバチ科	セグロアシナガバチ	<i>Polistes jokahamae jokahamae</i>	1	河上仁之	19770830	
スズメバチ科	セグロアシナガバチ	<i>Polistes jokahamae jokahamae</i>	2	久安賢一	19970511	
スズメバチ科	セグロアシナガバチ	<i>Polistes jokahamae jokahamae</i>	1	久安賢一	19970612	
スズメバチ科	セグロアシナガバチ	<i>Polistes jokahamae jokahamae</i>	2	久安賢一	19970624	
スズメバチ科	セグロアシナガバチ	<i>Polistes jokahamae jokahamae</i>	1	久安賢一	19970630	
スズメバチ科	セグロアシナガバチ	<i>Polistes jokahamae jokahamae</i>	1	久安賢一	19970701	
スズメバチ科	セグロアシナガバチ	<i>Polistes jokahamae jokahamae</i>	1	久安賢一	19970707	
スズメバチ科	セグロアシナガバチ	<i>Polistes jokahamae jokahamae</i>	1	久安賢一	19970714	
スズメバチ科	セグロアシナガバチ	<i>Polistes jokahamae jokahamae</i>	1	久安賢一	19970715	
スズメバチ科	セグロアシナガバチ	<i>Polistes jokahamae jokahamae</i>	1	久安賢一	19970724	
スズメバチ科	セグロアシナガバチ	<i>Polistes jokahamae jokahamae</i>	1	久安賢一	19970726	
スズメバチ科	セグロアシナガバチ	<i>Polistes jokahamae jokahamae</i>	1	久安賢一	19970802	
スズメバチ科	セグロアシナガバチ	<i>Polistes jokahamae jokahamae</i>	1	久安賢一	19970821	
スズメバチ科	セグロアシナガバチ	<i>Polistes jokahamae jokahamae</i>	1	久安賢一	19970920	
スズメバチ科	セグロアシナガバチ	<i>Polistes jokahamae jokahamae</i>	1	久安賢一	19971020	
スズメバチ科	セグロアシナガバチ	<i>Polistes jokahamae jokahamae</i>	3	井本聡	19980214	
スズメバチ科	セグロアシナガバチ	<i>Polistes jokahamae jokahamae</i>	2	伊丹市昆虫館友の会	20050424	
スズメバチ科	セグロアシナガバチ	<i>Polistes jokahamae jokahamae</i>	2	井上治彦	20050627	
スズメバチ科	セグロアシナガバチ	<i>Polistes jokahamae jokahamae</i>	1	井上治彦	20050812	
スズメバチ科	セグロアシナガバチ	<i>Polistes jokahamae jokahamae</i>	1	井上治彦	20050816	
スズメバチ科	セグロアシナガバチ	<i>Polistes jokahamae jokahamae</i>	4	井上治彦	20050909	
スズメバチ科	セグロアシナガバチ	<i>Polistes jokahamae jokahamae</i>	1	伊丹市昆虫館友の会	20060722	
スズメバチ科	セグロアシナガバチ	<i>Polistes jokahamae jokahamae</i>	4	井上治彦	20070826	
スズメバチ科	セグロアシナガバチ	<i>Polistes jokahamae jokahamae</i>	1	大垣浩亮	20100503	
スズメバチ科	キボシアシナガバチ	<i>Polistes nipponensis</i>	1	久安賢一	19970715	
スズメバチ科	キボシアシナガバチ	<i>Polistes nipponensis</i>	1	井上治彦	20050527	
スズメバチ科	キボシアシナガバチ	<i>Polistes nipponensis</i>	1	井上治彦	20050714	
スズメバチ科	キボシアシナガバチ	<i>Polistes nipponensis</i>	1	井上治彦	20050816	
スズメバチ科	キボシアシナガバチ	<i>Polistes nipponensis</i>	1	井上治彦	20050902	
スズメバチ科	キボシアシナガバチ	<i>Polistes nipponensis</i>	1	井上治彦	20050914	
スズメバチ科	キボシアシナガバチ	<i>Polistes nipponensis</i>	1	井上治彦	20051013	
スズメバチ科	キアシナガバチ	<i>Polistes rothneyi iwatai</i>	1	井上治彦	20050708	
スズメバチ科	キアシナガバチ	<i>Polistes rothneyi iwatai</i>	1	井上治彦	20050812	
スズメバチ科	キアシナガバチ	<i>Polistes rothneyi iwatai</i>	1	井上治彦	20050816	
スズメバチ科	キアシナガバチ	<i>Polistes rothneyi iwatai</i>	1	井上治彦	20050909	
スズメバチ科	キアシナガバチ	<i>Polistes rothneyi iwatai</i>	1	井上治彦	20051105	
スズメバチ科	キアシナガバチ	<i>Polistes rothneyi iwatai</i>	1	長島聖大	20100503	
スズメバチ科	コガタスズメバチ	<i>Vespa analis</i>	2	伊丹市昆虫館	20050831	

科名	和名	学名	点数	採集者	採集年月日	備考
スズメバチ科	コガタスズメバチ	<i>Vespa analis</i>	1	井上治彦	20050907	
スズメバチ科	コガタスズメバチ	<i>Vespa analis</i>	1	長島聖大	20100925	
スズメバチ科	モンズズメバチ	<i>Vespa crabro</i>	1	井上治彦	20050816	
スズメバチ科	ヒメスズメバチ	<i>Vespa ducalis</i>	1	井上治彦	20050812	
スズメバチ科	ヒメスズメバチ	<i>Vespa ducalis</i>	2	井上治彦	20050907	
スズメバチ科	ヒメスズメバチ	<i>Vespa ducalis</i>	1	井上治彦	20060606	
スズメバチ科	オオスズメバチ	<i>Vespa mandarinia</i>	1	河上仁之	19920810	
スズメバチ科	オオスズメバチ	<i>Vespa mandarinia</i>	1	井上治彦	20050820	
スズメバチ科	オオスズメバチ	<i>Vespa mandarinia</i>	1	井上治彦	20050823	
スズメバチ科	オオスズメバチ	<i>Vespa mandarinia</i>	1	井上治彦	20051020	
スズメバチ科	オオスズメバチ	<i>Vespa mandarinia</i>	14	大橋昭仁	20081105	
スズメバチ科	キイロスズメバチ	<i>Vespa simillima</i>	1	河上仁之	19770830	
スズメバチ科	キイロスズメバチ	<i>Vespa simillima</i>	1	後北峰之	20030909	
スズメバチ科	クロスズメバチ	<i>Vespula flaviceps</i>	1	井本聡	19970712	
スズメバチ科	クロスズメバチ	<i>Vespula flaviceps</i>	1	井上治彦	20050610	
スズメバチ科	クロスズメバチ	<i>Vespula flaviceps</i>	1	大塩拓美	20070811	
スズメバチ科	クロスズメバチ	<i>Vespula flaviceps</i>	2	長島聖大	20071104	
スズメバチ科	クロスズメバチ	<i>Vespula flaviceps</i>	1	長島聖大	20100925	
クモバチ科	オオモンクロクモバチ	<i>Anoplius samariensis</i>	1	河上仁之	19720627	
クモバチ科	オオモンクロクモバチ	<i>Anoplius samariensis</i>	1	久安賢一	19970626	
クモバチ科	オオモンクロクモバチ	<i>Anoplius samariensis</i>	2	久安賢一	19970709	
クモバチ科	オオモンクロクモバチ	<i>Anoplius samariensis</i>	2	久安賢一	19970716	
クモバチ科	オオモンクロクモバチ	<i>Anoplius samariensis</i>	2	井上治彦	20050713	
クモバチ科	オオモンクロクモバチ	<i>Anoplius samariensis</i>	1	井上治彦	20060704	
クモバチ科	ベッコウクモバチ	<i>Cyphononyx fulvognathus</i>	2	井上治彦	20050708	(キバネオオベッコウ)
クモバチ科	ベッコウクモバチ	<i>Cyphononyx fulvognathus</i>	1	長島聖大	20110902	(キバネオオベッコウ)
クモバチ科	オオシロフクモバチ	<i>Episyron arrogans</i>	1	井上治彦	20050607	
クモバチ科	オオシロフクモバチ	<i>Episyron arrogans</i>	1	井上治彦	20050713	
クモバチ科	ツマアカクモバチ	<i>Tachypompilus analis</i>	1	野本康太	20110907	
ツチバチ科	ヒメハラナガツチバチ	<i>Campsomeriella annulata annulata</i>	2	久安賢一	19970731	
ツチバチ科	ヒメハラナガツチバチ	<i>Campsomeriella annulata annulata</i>	1	井上治彦	20051014	
ツチバチ科	ヒメハラナガツチバチ	<i>Campsomeriella annulata annulata</i>	1	井上治彦	20051105	
ツチバチ科	ヒメハラナガツチバチ	<i>Campsomeriella annulata annulata</i>	1	井上治彦	20051126	
ツチバチ科	ヒメハラナガツチバチ	<i>Campsomeriella annulata annulata</i>	1	長島聖大	20070618	
ツチバチ科	オオハラナガツチバチ	<i>Megacampsomeris grossa matsumurai</i>	1	井上治彦	20050914	
ツチバチ科	キンケハラナガツチバチ	<i>Megacampsomeris prismatica</i>	1	河上仁之	19720922	
ツチバチ科	キンケハラナガツチバチ	<i>Megacampsomeris prismatica</i>	1	伊丹市昆虫館友の会	20050925	
ツチバチ科	キンケハラナガツチバチ	<i>Megacampsomeris prismatica</i>	1	井上治彦	20051006	
ツチバチ科	キンケハラナガツチバチ	<i>Megacampsomeris prismatica</i>	1	井上治彦	20051013	
ツチバチ科	キンケハラナガツチバチ	<i>Megacampsomeris prismatica</i>	1	井上治彦	20051014	
ツチバチ科	キンケハラナガツチバチ	<i>Megacampsomeris prismatica</i>	1	井上治彦	20060606	
ツチバチ科	キンケハラナガツチバチ	<i>Megacampsomeris prismatica</i>	1	長島聖大	20100503	
ツチバチ科	ウチダハラナガツチバチ	<i>Megacampsomeris uchidai</i>	1	井上治彦	20050827	
ツチバチ科	コモンツチバチ	<i>Scolia decorata ventralis</i>	1	井上治彦	20050615	
ツチバチ科	コモンツチバチ	<i>Scolia decorata ventralis</i>	1	長島聖大	20100925	
ツチバチ科	アカスジツチバチ	<i>Scolia fascinata fascinata</i>	2	井上治彦	20050705	
ツチバチ科	アカスジツチバチ	<i>Scolia fascinata fascinata</i>	1	井上治彦	20050722	
ツチバチ科	キオビツチバチ	<i>Scolia oculata</i>	1	河上仁之	19720816	
ツチバチ科	キオビツチバチ	<i>Scolia oculata</i>	3	久安賢一	19970621	
ツチバチ科	キオビツチバチ	<i>Scolia oculata</i>	1	久安賢一	19970629	
ツチバチ科	キオビツチバチ	<i>Scolia oculata</i>	1	井上治彦	20050607	
ツチバチ科	キオビツチバチ	<i>Scolia oculata</i>	1	井上治彦	20050615	
ツチバチ科	キオビツチバチ	<i>Scolia oculata</i>	1	井上治彦	20050708	
ギングチバチ科	イワタギングチ	<i>Ectemnius schlettereri japonicus</i>	1	井上治彦	20050523	
ギングチバチ科	イワタギングチ	<i>Ectemnius schlettereri japonicus</i>	1	井上治彦	20050907	
ドロバチモドキ科	ミスジアワフキバチ	<i>Gorytes tricinctus</i>	1	井上治彦	20080609	
ドロバチモドキ科	☆キアシハナダカバチモドキ	<i>Stizus pulcherrimus</i>	1	井上治彦	20050802	RL 準絶滅危惧 (NT)
ドロバチモドキ科	☆キアシハナダカバチモドキ	<i>Stizus pulcherrimus</i>	1	長島聖大	20090718	RL 準絶滅危惧 (NT)
アナバチ科	サトジガバチ	<i>Ammophila sabulosa nipponica</i>	1	井上治彦	20050909	
アナバチ科	ヤマトルリジガバチ	<i>Chalybion japonicum</i>	1	井上治彦	20060704	
アナバチ科	ミカドジガバチ	<i>Hoplammophila aemulans</i>	1	井上治彦	20080712	
アナバチ科	コクロアナバチ	<i>Isodontia nigella</i>	1	河上仁之	19720525	
アナバチ科	コクロアナバチ	<i>Isodontia nigella</i>	1	久安賢一	19970907	
アナバチ科	コクロアナバチ	<i>Isodontia nigella</i>	1	井本聡	19980823	
アナバチ科	コクロアナバチ	<i>Isodontia nigella</i>	1	井上治彦	20050725	
アナバチ科	コクロアナバチ	<i>Isodontia nigella</i>	1	井上治彦	20050907	
アナバチ科	外 アメリカジガバチ	<i>Sceliphron caementarium</i>	2	河上仁之	19720623	
アナバチ科	外 アメリカジガバチ	<i>Sceliphron caementarium</i>	1	河上仁之	19720813	
アナバチ科	外 アメリカジガバチ	<i>Sceliphron caementarium</i>	2	河上仁之	19720922	
アナバチ科	外 アメリカジガバチ	<i>Sceliphron caementarium</i>	1	井上治彦	20050615	
アナバチ科	外 アメリカジガバチ	<i>Sceliphron caementarium</i>	1	井上治彦	20050909	
アナバチ科	外 アメリカジガバチ	<i>Sceliphron caementarium</i>	1	井上治彦	20050914	
アナバチ科	クロアナバチ	<i>Sphex argentatus fumosus</i>	1	河上仁之	19720813	
アナバチ科	クロアナバチ	<i>Sphex argentatus fumosus</i>	1	後北峰之	20010808	
アナバチ科	クロアナバチ	<i>Sphex argentatus fumosus</i>	1	井上治彦	20050812	
アナバチ科	クロアナバチ	<i>Sphex argentatus fumosus</i>	1	井上治彦	20051105	
ミツバチ科	ニホンミツバチ	<i>Apis cerana japonica</i>	1	井上治彦	20050907	
ミツバチ科	外 セイヨウミツバチ	<i>Apis mellifera</i>	1	河上仁之	19720930	
ミツバチ科	外 セイヨウミツバチ	<i>Apis mellifera</i>	2	河上仁之	19721021	

科名		和名	学名	点数	採集者	採集年月日	備考
ミツバチ科	外	セイヨウミツバチ	<i>Apis mellifera</i>	3	長島聖大	20071104	
ミツバチ科	外	セイヨウミツバチ	<i>Apis mellifera</i>	1	大垣浩亮	20100710	
ミツバチ科		キオビツヤハナバチ	<i>Ceratina flavipes</i>	1	井上治彦	20080508	
ミツバチ科		キムネクマバチ	<i>Xylocopa appendiculata circumvolans</i>	1	河上仁之	19770730	♀
ミツバチ科		キムネクマバチ	<i>Xylocopa appendiculata circumvolans</i>	2	久安賢一	19970426	♂
ミツバチ科		キムネクマバチ	<i>Xylocopa appendiculata circumvolans</i>	1	久安賢一	19970606	♀
ミツバチ科		キムネクマバチ	<i>Xylocopa appendiculata circumvolans</i>	1	久安賢一	19970621	♀
ミツバチ科		キムネクマバチ	<i>Xylocopa appendiculata circumvolans</i>	1	久安賢一	19970624	♀
ミツバチ科		キムネクマバチ	<i>Xylocopa appendiculata circumvolans</i>	1	井上治彦	20050523	♂
ミツバチ科		キムネクマバチ	<i>Xylocopa appendiculata circumvolans</i>	1	伊丹市昆虫館友の会	20070422	
ミツバチ科		キムネクマバチ	<i>Xylocopa appendiculata circumvolans</i>	1	長島聖大	20090115	
ミツバチ科		キムネクマバチ	<i>Xylocopa appendiculata circumvolans</i>	2	長島聖大	20100925	
コハナバチ科	近	アオスジハナバチ	<i>Nomia punctulata</i>	2	河上仁之	19720812	
ハキリバチ科		トモンハナバチ	<i>Anthidium septemspinum</i>	1	井上治彦	20050715	
ハキリバチ科		トモンハナバチ	<i>Anthidium septemspinum</i>	1	井上治彦	20050802	
ハキリバチ科		トモンハナバチ	<i>Anthidium septemspinum</i>	1	伊丹市昆虫館友の会	20060722	
ハキリバチ科		ヤマトガリハナバチ	<i>Coelioxys yanonis</i>	1	井上治彦	20050914	
ハキリバチ科		ハラアカヤドリハキリバチ	<i>Euaspid basal</i>	1	井上治彦	20080826	
ハキリバチ科		ヤマトハキリバチ	<i>Megachile japonica</i>	1	井上治彦	20050723	
ハキリバチ科		オオハキリバチ	<i>Megachile sculpturalis</i>	1	河上仁之	19720919	
ハキリバチ科		オオハキリバチ	<i>Megachile sculpturalis</i>	1	井上治彦	20050708	
ハキリバチ科		マルバツツハナバチ	<i>Osmia taurus</i>	1	伊丹市昆虫館友の会	20100516	

参考文献・Web サイト

- 石井慎一郎・山下真知男・越智慎一郎・網野宏昭・庵治川哲哉・坂本昇・野本康太・村上順一 (2003) 伊丹市自然シリーズ新版伊丹の樹木. 伊丹市立総合教育センター, 兵庫.
- 伊丹市編 (1973) 昆陽池公園整備計画 (伊丹市昆陽池等整備室編). 伊丹市, 兵庫.
- 伊丹市昆虫館友の会図鑑チーム編 (2011) 昆陽池公園の昆虫観察ガイド. 伊丹市昆虫館友の会, 兵庫.
- 伊丹市立博物館編 (1991) 伊丹の自然 第1巻「伊丹市の自然環境」. 伊丹市立博物館, 兵庫.
- 河上仁之 (1984) 伊丹市昆虫目録 (1). 伊丹の自然 1:22-32.
- 河上仁之 (1985) 伊丹市昆虫目録 (2). 伊丹の自然 2:27-32.
- 河上仁之 (1986) 伊丹市昆虫目録 (3). 伊丹の自然 3:21-36.
- 河上仁之 (1987) 第1章 野鳥の島の生物調査報告 (1) IV 昆虫 (伊丹市自然調査委員会編). 伊丹の自然 5:23-35.
- 河上仁之・石井慎一郎・岡 勇以知・國村和伯・竹垣直志・久安研一・江原礼子・大橋昭博・豊田實・正木清文 (1997) 伊丹市自然シリーズ続伊丹の昆虫. 伊丹市立総合教育センター, 兵庫.
- 中根猛彦監修 (1963) 原色日本昆虫図鑑 (上) (日本昆虫学会編). 保育社, 東京. 274p.+68pl.
- 兵庫県 (2003) 改訂・兵庫の貴重な自然: 兵庫県版レッドデータブック 2003 (兵庫県県民生活部環境局自然環境保全課編). ひょうご環境創造協会, 兵庫.
- 正木清文・河上仁之・石井慎一郎 (1975) 伊丹市自然シリーズ伊丹の昆虫. 伊丹市立教育研究所, 兵庫.
- 村上興正・鷺谷いずみ監修 (2002) 外来種ハンドブック (日本生態学会編). 地人書館, 東京.
- 国交省 web サイト 河川環境データベース (河川水辺の国勢調査) URL: <http://www3.river.go.jp/> (2011年1月6日アクセス確認)

伊丹市昆虫館収蔵資料目録
昆陽池公園の昆虫

2012（平成 24）年 3 月 31 日発行

著者：後北峰之、奥山清市、坂本昇、野本康太、角正美雪、長島聖大

発行：伊丹市昆虫館 〒 664-0015 兵庫県伊丹市昆陽池 3-1

印刷：アイシー印刷株式会社

伊丹市昆虫館収蔵資料目録

昆陽池公園の昆虫

伊丹市昆虫館