

## RIKA LÖVSKOGAR

I de kalkrika och fuktiga lövlundarna växer en mångfald av örter, mossor och lavar. Skogssvingel, strutbräken, troll-druva och myskmadra trivs här, liksom den sällsynta mänviolen. Om våren hörs en livlig småfågelkör av grå flugsnappare, härmsångare och grönsångare. Lyabäcken, som korsar den norra delen av reservatet, kastar sig ner mot Sinarpsdalen i små forsar och fall. I det kalla och klara vattnet lever en lokal öringstam. Med lite tur får du syn på den grågula forsärlan, som återkommer från varmare breddgrader redan i mars eller början av april.

### HITTA MIG

Forsärlan ser ut som en gul sädesärla och håller till kring snabbt strömmande vatten. Arten etablerade sig i Sverige under 1900-talet och har sedan dess ökat i antal och spridit sig längre norrut.

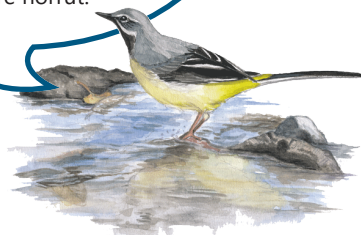

Illustration:  
Katarina Månsson

## FRILUFTSLIV

Skåneleden SL1 (etapp 21) börjar i Båstad men tar dig vidare genom reservatets bäckravin och betesmarkerna i de östra och södra delarna av området. För att få en rundslinga väljer du Axeltopsslingan (9 km, gul). Den börjar vid Båstad sportcenter och följer Skåneleden genom reservatet, men fortsätter vidare in i naturreservatet Axelstorps skogar. I Lyadalen går leden nära utsikten Brattenborg i de centrala delarna och genom de fornlämningsrika betesmarker i söder. I Axelstorps skogar passerar leden de terrassformade fornlämningsresterna med sina röjningsrösen. Axeltopsslingan går sedan tillbaka till Båstad via Sinarpsdalen.

## HITTA HIT

Du som åker kollektivt kan utgå från Båstad station och sedan promenera till Båstad sportcenter där Axeltopsslingan börjar. Parkering saknas i Lyadalen. Utgå från Båstad station eller Sinarpsdalens parkering.

### FAKTA OM NATURRESERVATET

**Bildat:** 2007

**Storlek:** 52 hektar

**Kommun:** Båstad

**Förvaltare:** Länsstyrelsen Skåne

**Skyddstyp:** Naturreservat och  
Natura 2000

## KONTAKT

**E-post:** skane@lansstyrelsen.se

**Telefon:** 010-224 10 00

**Facebook:** facebook.com/skansknatur

**Instagram:** instagram.com/skansknatur

**Läs mer:** www.hittadinplats.se



Länsstyrelsen  
Skåne



## NATURRESERVAT I SKÅNE Lyadalen

Lyadalens naturreservat ligger strax söder om Båstad. Markerade strövstigar leder dig genom frodiga lövskogar och fornlämningsrika betesmarker i Lyadalen. Lyabäckens djupa ravin är ett givet besöksmål liksom Brattenborg, som bjuder på storslagen utsikt vid fint väder.

Kom ihåg att frihet i naturen medför ett stort ansvar: Att inte störa eller förstöra - var du än vistas. Lyadalen är ett naturreservat, och för att skydda områdets natur och djurliv gäller särskilda föreskrifter. Genom att följa dessa hjälper du till att bevara områdets fantastiska natur.

Du hittar mer information om naturreservatet och fullständiga föreskrifter på [www.lansstyrelsen.se/skane/lyadalen](http://www.lansstyrelsen.se/skane/lyadalen).



Hunden får följa med - men den måste vara kopplad.



Det är inte tillåtet att plocka eller gräva upp växter, mossor eller lavar.



Det är bara tillåtet att rida på vägar.



Det är bara tillåtet att cykla eller köra motorfordon på vägar.



Det är inte tillåtet att tälta.



Det är inte tillåtet att ställa upp husvagn, husbil eller liknande.



Det är inte tillåtet att göra upp eld.



Släng skräp i soptunnan eller ta med hem om den är full.



Visa hänsyn till varandra och naturen - följ föreskrifterna!

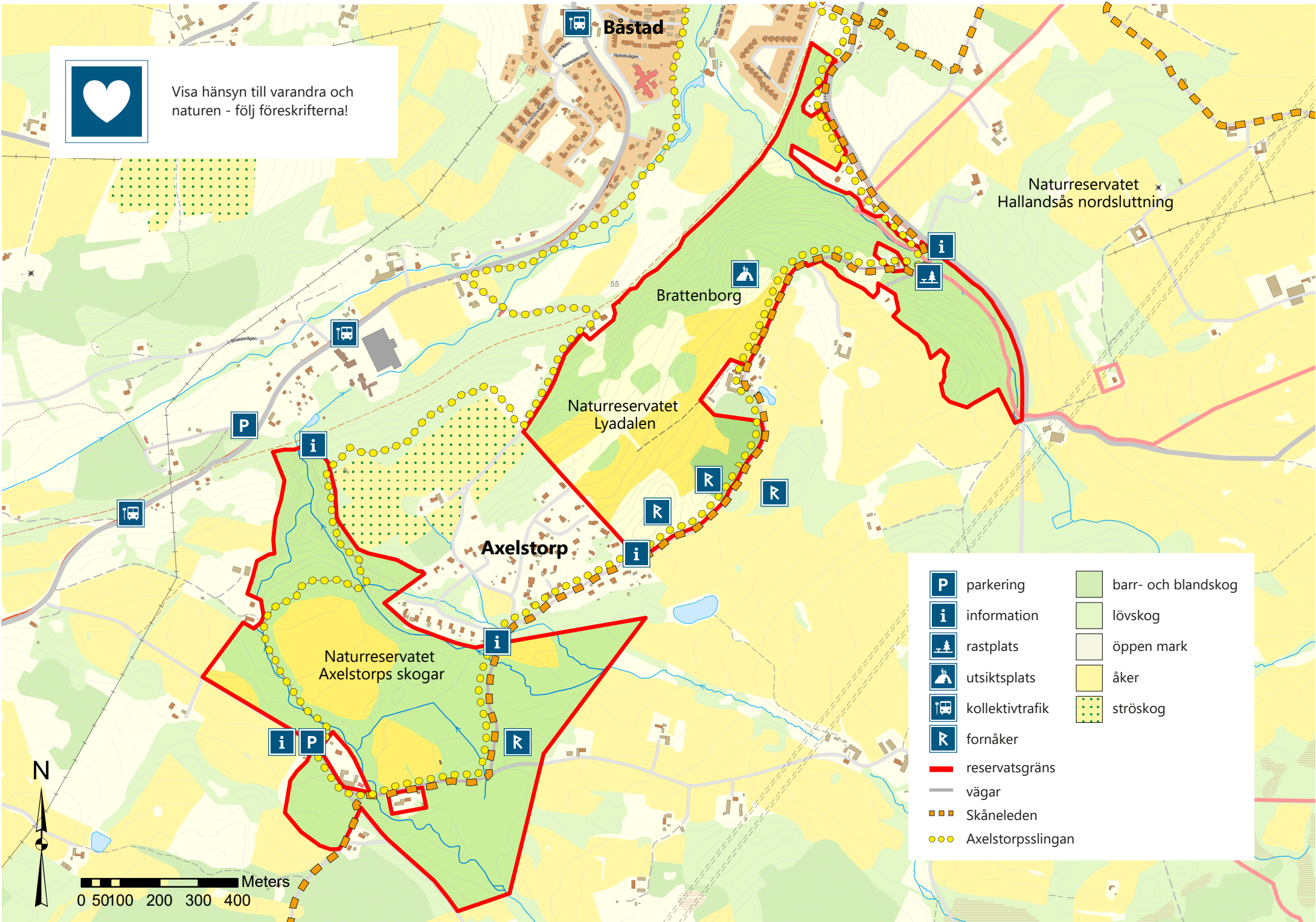

Naturreservatet Hallandsås nordsluttning

Brattenborg

Naturreservatet Lyadalen

Axelstorp

Naturreservatet Axelstorps skogar

- |  |                   |  |                     |
|--|-------------------|--|---------------------|
|  | parkering         |  | barr- och blandskog |
|  | information       |  | lövskog             |
|  | rastplats         |  | öppen mark          |
|  | utsiktsplats      |  | åker                |
|  | kollektivtrafik   |  | ströskog            |
|  | fornåker          |  |                     |
|  | reservatsgräns    |  |                     |
|  | vägar             |  |                     |
|  | Skåneleden        |  |                     |
|  | Axelstorpsslingan |  |                     |



0 50 100 200 300 400 Meters