

Natura 2000-Pflege- und Entwicklungsplan

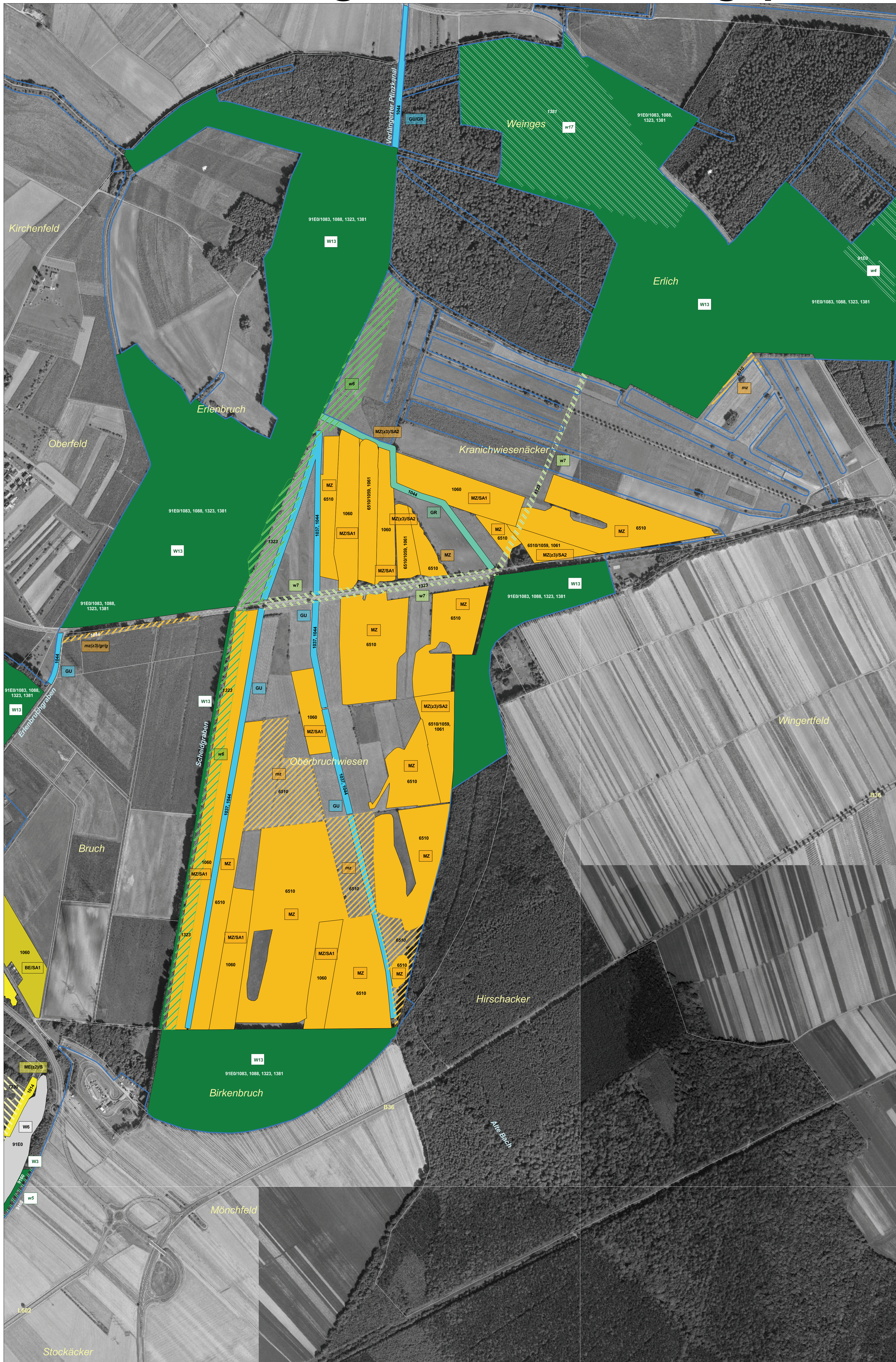

LEGENDE

FFH-Gebietsgrenze
ALK-Flurstücke

Maßnahmen Offenland
Erhaltungsmaßnahmen (Hauptmaßnahme mit Schlüssel-Nr. LUBW)
zur Zeit keine Maßnahme erforderlich (1)
(Hierfür wurde kein Maßnahmenkürzel vergeben)
Mahd einmalig (2)
Mahd zweimalig (2)
Beweidung (4)
Pflege von Gehölzbeständen (16)
Vollständige Beseitigung von Gehölzbeständen/Verbuschung (20)
Pflege von Gewässern (22)
Gewässerrenaturierung (23)
Neuanlage/Umgestaltung von Gewässern (24)
Fischereiche Maßnahmen (25)
Spezielle Artenschutzmaßnahme (32)

Entwicklungsmaßnahmen (Hauptmaßnahme mit Schlüssel-Nr. LUBW)
Mahd einmalig (2)
Mahd zweimalig (2)
Mulchen (2) (Wegränder innerhalb Wald)
Selektives Zurückdrängen bestimmter Arten (3)
Pflege von Gehölzbeständen (16)
Vollständige Beseitigung von Gehölzbeständen/Verbuschung (20)
Gewässerrenaturierung (23)
Neuanlage/Umgestaltung von Gewässern (24)
Spezielle Artenschutzmaßnahme (32)
Sonstige Maßnahme (99)

Maßnahmen Wald
Erhaltungsmaßnahmen (Hauptmaßnahme mit Schlüssel-Nr. LUBW)
Maßnahmen im Rahmen der Hochwaldbewirtschaftung (14)
Sicherung Wasserhaushalt / Natürliche Überflutungsdynamik (99)
Kürzel der Erhaltungsmaßnahmen (Erläuterungen siehe Legendenheft)
Hintergrund in der jeweiligen Farbe der Maßnahme

Entwicklungsmaßnahmen (Hauptmaßnahme mit Schlüssel-Nr. LUBW)
Neuanlage von Streuobstbeständen/Obstbaumreihen (11)
Maßnahmen im Rahmen der Hochwaldbewirtschaftung (14)
Neuanlage von Gehölzbeständen/Hecken (18)
Kürzel der Entwicklungsmaßnahmen (Erläuterungen siehe Legendenheft)
Hintergrund in der jeweiligen Farbe der Maßnahme

Ausführliche Erläuterungen zu den Maßnahmenkürzeln finden sich in dem beigefügten Legendenheft. Den Maßnahmenflächen ist der FFH-Code der vorkommenden bzw. zu entwickelnden Lebensraumtypen und Arten zugeordnet (Darstellung in schwarz oder weiß je nach Lesbarkeit). Bei den Erhaltungsmaßnahmen ist der FFH-Code "fett" und in den Entwicklungsmaßnahmen "fett kursiv" dargestellt. Im Wald sind lediglich Entwicklungsmaßnahmen zur Neuschaffung von Lebensraumtypen (LRT) bzw. Lebensstätten (LSA) dargestellt.

Maßnahmen Wald
Erhaltungsmaßnahmen (Hauptmaßnahme mit Schlüssel-Nr. LUBW)
Maßnahmen im Rahmen der Hochwaldbewirtschaftung (14)
Sicherung Wasserhaushalt / Natürliche Überflutungsdynamik (99)
Kürzel der Erhaltungsmaßnahmen (Erläuterungen siehe Legendenheft)
Hintergrund in der jeweiligen Farbe der Maßnahme

Entwicklungsmaßnahmen (Hauptmaßnahme mit Schlüssel-Nr. LUBW)
Neuanlage von Streuobstbeständen/Obstbaumreihen (11)
Maßnahmen im Rahmen der Hochwaldbewirtschaftung (14)
Neuanlage von Gehölzbeständen/Hecken (18)
Kürzel der Entwicklungsmaßnahmen (Erläuterungen siehe Legendenheft)
Hintergrund in der jeweiligen Farbe der Maßnahme

Ausführliche Erläuterungen zu den Maßnahmenkürzeln finden sich in dem beigefügten Legendenheft. Den Maßnahmenflächen ist der FFH-Code der vorkommenden bzw. zu entwickelnden Lebensraumtypen und Arten zugeordnet (Darstellung in schwarz oder weiß je nach Lesbarkeit). Bei den Erhaltungsmaßnahmen ist der FFH-Code "fett" und in den Entwicklungsmaßnahmen "fett kursiv" dargestellt. Im Wald sind lediglich Entwicklungsmaßnahmen zur Neuschaffung von Lebensraumtypen (LRT) bzw. Lebensstätten (LSA) dargestellt.

GEBIETSÜBERSICHT
Stadtkreis: Karlsruhe
Landkreis: Karlsruhe
Gemeinde: Dettenheim, Eggenstein-Leopoldshafen, Graben-Neudorf, Karlsruhe, Linkenheim-Hochstetten, Philippsburg
Naturraum: 222 Nördliche Oberrhein-Niederung, 223 Hardtebenen
Gesamtfläche FFH: 4.656 ha
Anzahl der Teilgebiete: 12

0 250 500 750 Meter

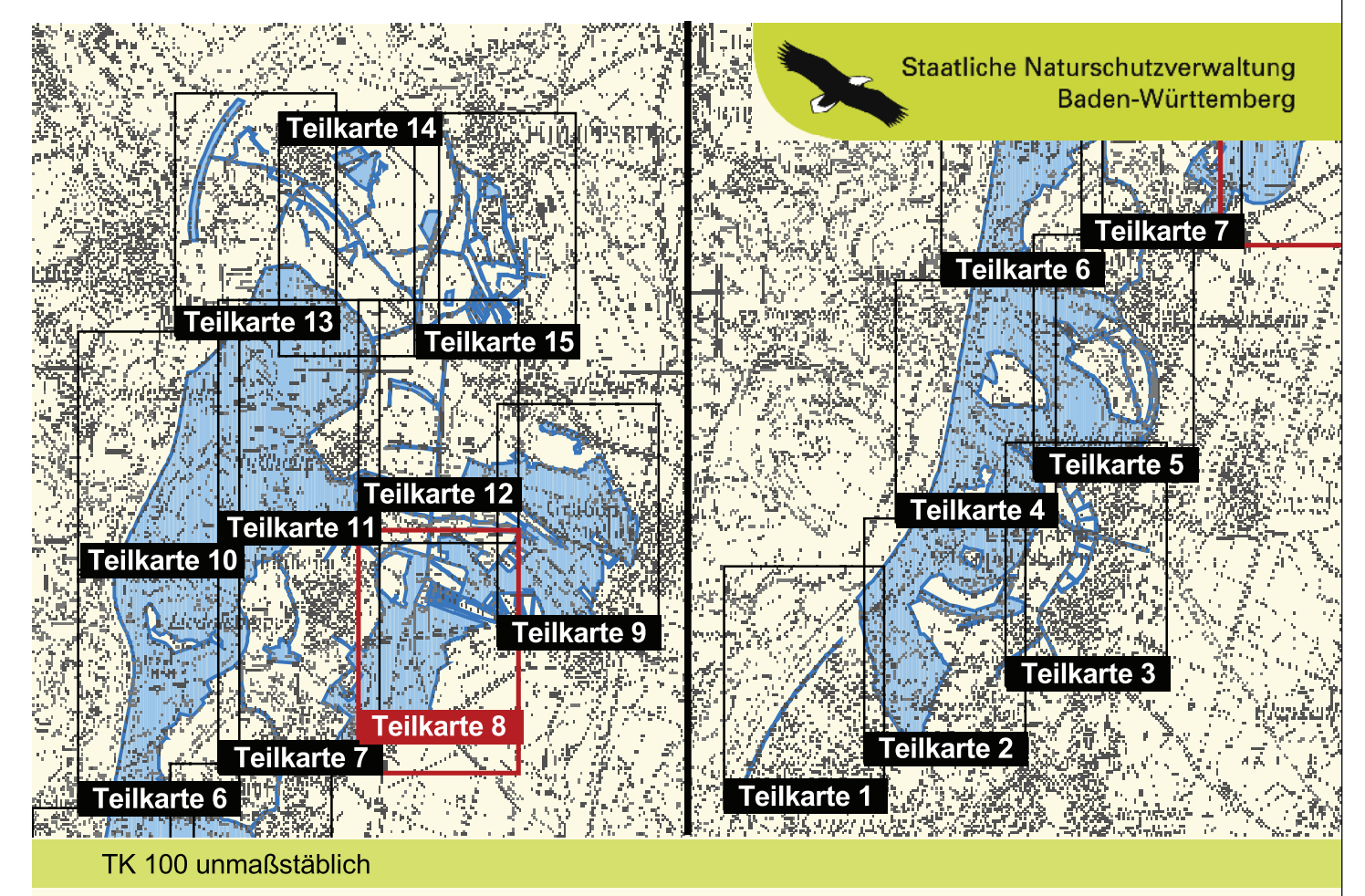

Pflege- und Entwicklungsplan für das FFH-Gebiet 6816-341 "Rheinniederung von Karlsruhe bis Philippsburg"

NATURA 2000

Karte der Maßnahmen
Teilkarte 8

Bearbeiter: Dr. V. Späth - ILN Bühl
Gezeichnet: J. Lehmann, U. Mader - ILN Bühl
Gezeichnet: 16. 12. 2009
Gefertigt: 16. 12. 2009
Stand der Kartierung: ALK, Orthofoto © Landesvermessungsamt B.-W., Az.: 2851.9-1/19
Kartengrundlage: ALK, Orthofoto © Landesvermessungsamt B.-W., Az.: 2851.9-1/19
Maßstab: 1 : 5.000

Baden-Württemberg
REGIERUNGSPRÄSIDIUM KARLSRUHE