

Natura 2000-Managementplan

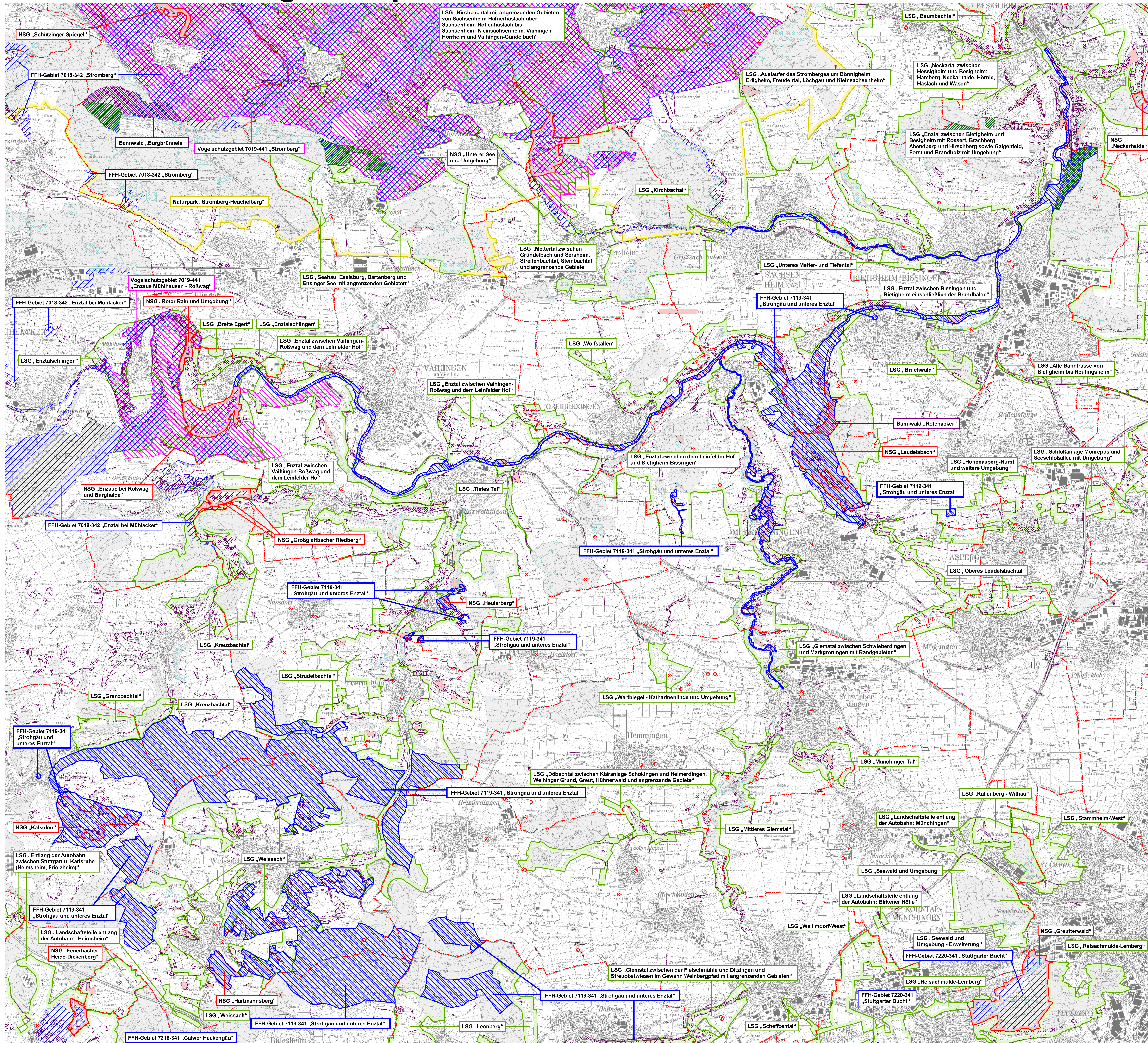

- ### Legende
- FFH-Gebiet „Strohgäu und unteres Enztal“
 - Weitere FFH-Gebiete
 - Vogelschutzgebiet (SPA)
 - Naturschutzgebiet (NSG)
 - Landschaftsschutzgebiet (LSG)
 - Naturpark (NP)
 - Bannwald
 - Schonwald
 - § 32 Biotop (§ 32 NatSchG Baden-Württemberg)
 - Waldbiotop (§ 30a LWaldG und § 32 NatSchG)
 - Flächenhaftes Naturdenkmal (FND)
 - Einzelgebilde Naturdenkmal (ND)
 - Gemarkungsgrenze

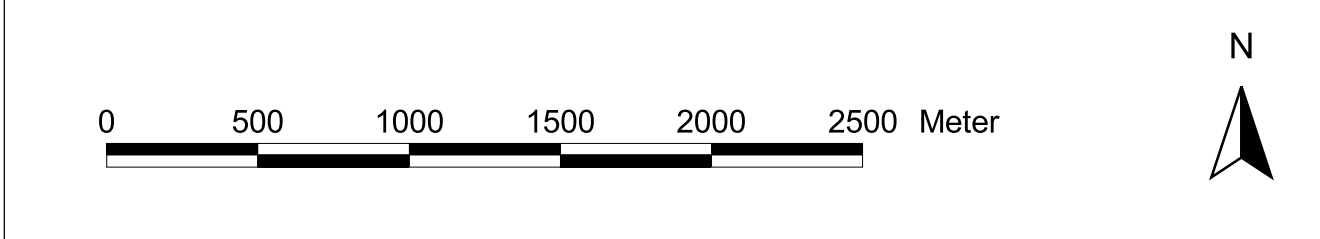

Kartengrundlage:
TK 25, Tuk 200, ALK
© Landesamt für Geoinformation und Landentwicklung BW (www.lv-bw.de) Az.: 2851-9/119

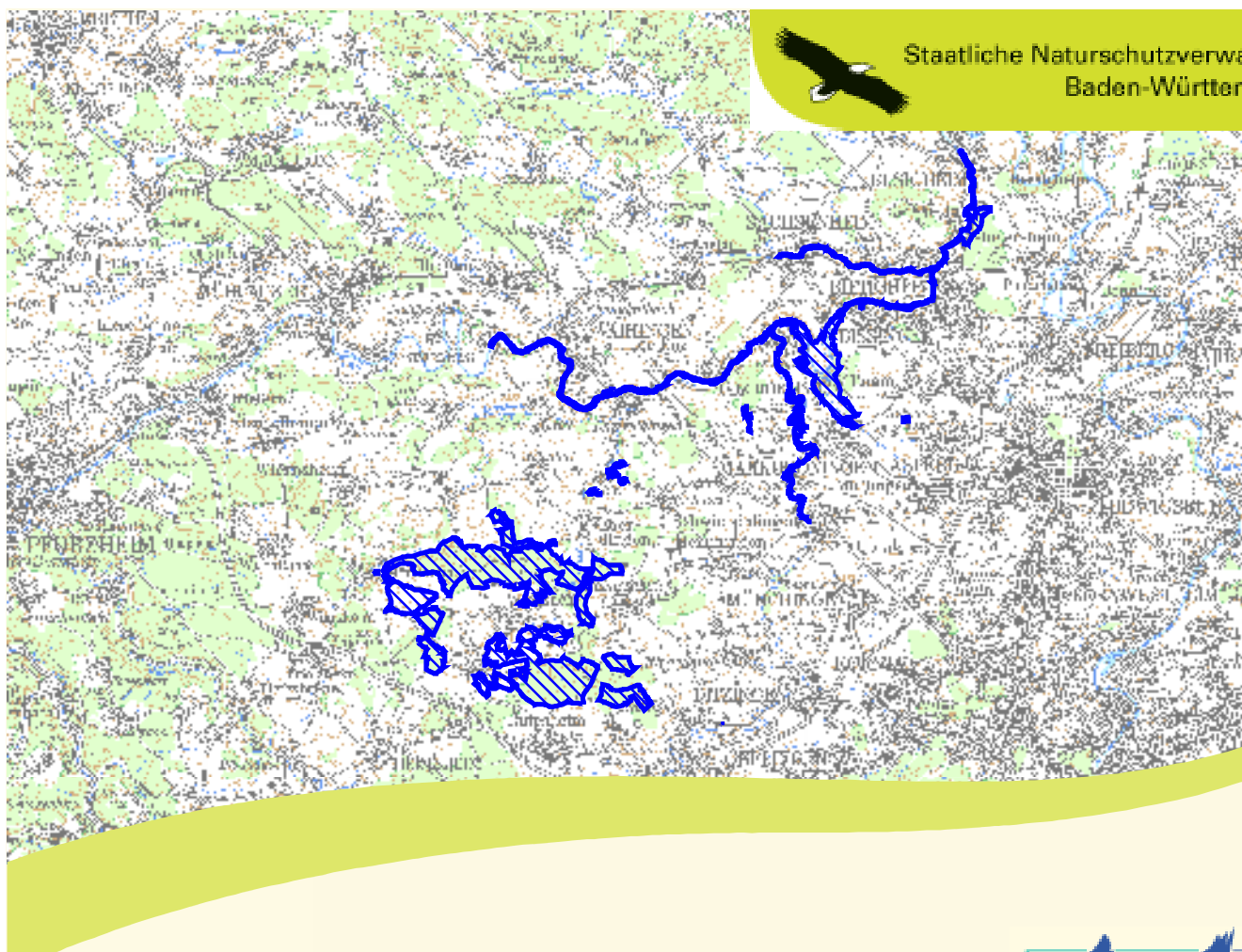

Managementplan
für das FFH-Gebiet 7119-341
„Strohgäu und unteres Enztal“

Übersichtskarte

Bearbeiter	ARGE FFH-Management Tier- und Landschaftsökologie Dr. J. Deutsche IUP (Institut f. Umwelplanung) Prof. Dr. K. Reidt B.Eng. A. Raiche, B.Eng. K. Viebranz, K. Barth
Gezeichnet	30.09.2013
Stand der Kartierung	31.12.2011
Maßstab	1 : 25.000