



© Ivan Salazar Mare Nostrum Expediciones



# Amazonia

## ECUATORIANA

### Parque Nacional Yasuní



Parque Nacional Yasuní

Territorio Huaoraní

# Amazonia

## Parque Nacional Yasuní

La **Región Amazónica** alberga la selva tropical más grande del mundo. Aquí se encuentran al menos 21 ecosistemas acuáticos para las cuatro macrozonas definidas en la región: *Altos andes amazónicos*, *Piedemonte amazónico*, *Tierras bajas* y *Transición amazónico-orinocense*. Esta zona constituye la región más grande de Ecuador.

La Región Amazónica contiene más del 20% de plantas vasculares o cormofitas (plantas que cuentan con diferenciación entre raíz, tallo y hojas) de la Tierra. En esta zona podemos encontrar al pequeñísimo mono tití pigmeo que mide entre 14 y 18 cm, al sapo gigante (rhinella marina) con un peso 3.5 kg y a la serpiente más grande del mundo, la anaconda.

La Región Amazónica de Ecuador es una región natural conformada por un área aproximada de 120 000 km<sup>2</sup>. Está limitada por la Cordillera de los Andes, Perú y Colombia. Se encuentra dentro de la *Subregión Andino-Amazónica* formando ecosistemas de piedemonte (hasta 2300 msnm), selva alta (2200 a 600 msnm), así como la vasta llanura amazónica o selva baja, caracterizada por sus áreas y bosques de inundación.

El **Parque Nacional Yasuní** se encuentra en las provincias ecuatorianas de Pastaza y Orellana, entre el río Napo y el río Curaray en plena cuenca amazónica a unos 250 km al sureste de Quito. El parque, fundamentalmente selvático, fue designado por la Unesco en 1989 como una reserva de la biosfera y es parte del territorio donde se encuentra ubicada la nación huorani.

Los orígenes de la palabra "**Yasuní**" son inciertos, las comunidades locales usan el término para referirse a "*tierra sagrada*". Yasuní es una metáfora de la naturaleza infinita; simboliza la abundancia de vida en la Tierra, habla de un mundo que nunca será descubierto en su totalidad, un milagro que nunca será comprendido en su integridad.

Es el ecosistema más bio-diverso en la Tierra, así como un "centro de riqueza taxonómica" único; un área protegida, en la cual se encuentran más de un tercio de todos los mamíferos amazónicos, incluyendo un asombroso 60% de todos los gatos salvajes del mundo; un espectacular jardín tropical donde sólo un puñado de árboles tiene tantas especies de insectos como la totalidad de los que existen en los Estados Unidos.

# Nuestra expedición a detalle

## Día 1

### Reunión de los participantes en el aeropuerto de Quito

#### Vuelo y llegada a Parque Nacional Yasuní

Nuestra increíble experiencia dará inicio con un vuelo panorámico por la cordillera oriental de los Andes hacia Coca, nuestra puerta de entrada a la **Amazonia Ecuatoriana** (vuelo de aproximadamente 30 mins). Después de aterrizar, nos trasladaremos hasta el puerto en el río Napo en donde tomaremos una embarcación.

Aquí comenzaremos una navegación a lo largo del Río Napo por aproximadamente 2 horas. Durante el recorrido podremos admirar algunas de las aves de la zona. Después continuaremos en canoa para trasladarnos nuevamente durante 2 horas más a lo largo de un estrecho arroyo que conecta con la laguna en donde se encuentra nuestro hostel. Tendremos la oportunidad de tener los primeros encuentros con la vida silvestre: varias especies de monos, así como tucanes, loros o guacamayos. Llegaremos por la tarde al hostel.

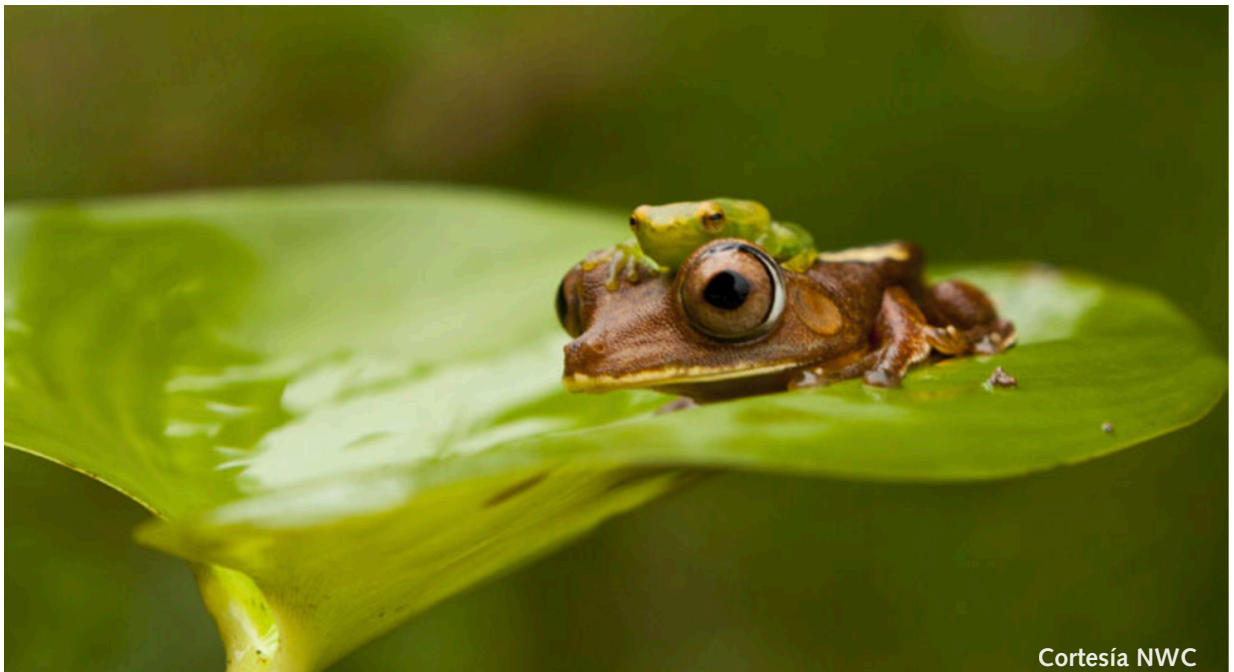

Cortesía NWC



## Día 2

### Saladeros

¡Esta mañana visitamos los mejores saladeros de loros en Ecuador! Comenzamos temprano yendo río abajo en el **Arroyo Añangu**. A continuación, abordaremos la canoa a motor que nos transportará al sitio en donde encontraremos cientos de loros como el *amazónico-mealy*, *loro cabeza azul*, *loro mejilla naranja*, entre otros, aterrizando en la tierra para comer algo de arcilla.

Más tarde, navegaremos para hacer una corta caminata al **Saladero de Pericos**, donde cientos de periquitos de alas color cobalto permanecen en la parte superior de los árboles buscando el mejor momento para obtener minerales de la arcilla. Aquí tendremos la oportunidad de admirar los guacamayos escarlata y otras especies.

Por la tarde, navegación en canoa para explorar los canales y su fauna.

Regreso al hostel. Cena.



## Día 3

### Dosel de la Selva

Después de un desayuno buffet, efectuaremos una caminata de exploración por encima del suelo del bosque, visitando la *torre de canopy* de 36 m de altura. Esta torre se encuentra a 30 minutos del hostel en el interior del bosque. Obtendremos una muy buena muestra de las 567 especies de animales hasta ahora registradas, con avistamientos cercanos de especies que se alimentan en los árboles cercanos. Algunas de las que podremos observar son: *tanagers coloridos*, *guacamayos*, *tucanes*, *tiránidos (atrapamoscas)*, *así como monos aulladores, entre otros*. La torre del pabellón nos abre los sentidos a un mundo totalmente nuevo.

Regresamos al hostel para un típico almuerzo ecuatoriano. Después podremos elegir entre subir la torre central para observación de aves, o simplemente relajarnos en una hamaca.

Por la tarde, tendremos una caminata de exploración a través de un maravilloso bosque de tierra firme en donde descubriremos la ecología y el papel de las plantas en el complejo mundo de la selva tropical: vides, árboles milenarios, bromelias y orquídeas se destacan en este impresionante jardín natural. Después de la caminata, exploraremos los arroyos circundantes con posibilidades de encontrarnos con nutrias gigantes y otras especies acuáticas. Finalizaremos nuestro día con una deliciosa cena.

## Día 4

### Exploración por Tiputini - Canoa

Esta mañana haremos una caminata por el sendero de Tiputini, sus bosques de tierra firme y bosques pantanosos en busca de más vida silvestre como los tamarines de manto dorado, el mono capuchino de frente blanca, los perezosos de dos y tres dedos, las ardillas pigmeas y algunos carnívoros.

Regreso al hostel para el almuerzo y un merecido descanso. Por la tarde tomaremos las canoas de remo, que nos llevarán a explorar áreas más ocultas en los arroyos circundantes (caños), en donde tendremos posibilidades de avistamientos de vida silvestre.





<p><b>Día 5</b></p>	<p><b>Regreso a Coca - Recorrido por los Andes ecuatorianos</b>  Salida temprano y traslado de 2 horas en canoa motorizada para regresar a Coca.</p> <p><b>Nuestra estancia en la selva ha concluido, pero la aventura continua.</b></p> <p>Al llegar a Coca, iniciaremos nuestro recorrido por una espectacular carretera escénica para atravesar la cadena montañosa de los <b>Andes Ecuatorianos</b>, rumbo a Quito.</p> <p>Este recorrido nos ofrecerá espectaculares vistas conforme vamos ascendiendo, hasta llegar a nuestra siguiente escala: el hostel de montaña, Guango Lodge, en la región de <b>Papallacta</b>, en donde pasaremos la noche.</p>
<p><b>Día 6</b></p>	<p><b>Recorrido por los Andes ecuatorianos</b></p> <p>Este día efectuaremos una caminata por los diversos senderos de esta reserva de montaña, en el <b>Parque Nacional Cayambe-Coca</b>, durante la que podremos admirar la flora y fauna de este ecosistema, incluyendo avistamientos de diversas especies de colibríes, fauna andina, así como la posibilidad de hacer una visita a las aguas termales de la zona, o una búsqueda especializada del Oso de Anteojos (ambas actividades con costo adicional, previa reservación)</p> <p>Después de comer, iniciaremos nuestro recorrido final hasta llegar al aeropuerto de Quito, con tiempo suficiente para documentar y esperar el vuelo de regreso a la Ciudad de México.</p> <p>Hospedaje:  <b>(D-A)</b></p>
<p><b>Día 7</b></p>	<p><b>Fin de los servicios</b></p> <p><b>Vuelo Quito-CDMX</b></p>



MARE NOSTRUM

EXPEDICIONES

**Adictos a la naturaleza**

**Mare Nostrum Expediciones**

[www.marenostrum.com.mx](http://www.marenostrum.com.mx)

Para informes y reservaciones:

Teléfono: 55 33 45 72