

Aplicativo
Mis Trámites Online

Compra de tasas retributivas





Administración
Tributaria Mendoza

Mis Trámites Online

Compra de tasas retributivas

www.atm.mendoza.gov.ar



El acceso al sistema de **COMPRA DE TASAS RETRIBUTIVAS** se puede realizar tanto por oficina virtual así también como por el **portal de ATM**, en este último caso, ingresando a **www.atm.mendoza.gov.ar**





Administración
Tributaria Mendoza

Mis Trámites Online

Compra de tasas retributivas

The screenshot shows the website interface for the 'Administración Tributaria Mendoza'. At the top, there are navigation links: 'Turnos Web', 'Descargar boleto', 'Pagar online', and 'Preguntas frecuentes'. The main banner features the heading '¡Online, rápido y fácil!' and the subtext 'Descargá tus boletos o pagalos online'. Below this, there are two buttons: 'Descargá Boleto' and 'Pagá Online'. A large red section on the left contains the heading 'Notificaciones' with a hand cursor icon pointing to it. The text below reads: 'Revisá regularmente tu domicilio fiscal electrónico'. To the right of this section, it says 'Es muy fácil. Ingresá a "Mis Trámites" y dirigite a la pestaña "Domicilio Fiscal Electrónico"'. On the right side of the page, there is a 'Mis trámites' section with an 'Ingresar' button and links for 'Crear cuenta', 'Tutorial Mis Trámites', 'Tutorial Oficina Virtual', 'Tutorial Mis Trámites Online', and 'Tutorial Solicitud Sellado'. At the bottom, there is a navigation bar with icons and labels for 'Vencimientos', 'Constancias', 'Delegaciones', 'Denuncias', and 'Contacto'.

Una vez cargada la página, encontraremos la siguiente pantalla
y haremos **clic** en el botón **"Pagá online"**.



Pagá online

Automotor

Inmobiliario

Varios

Tasas

Opciones de Pago

TARJETA

CRÉDITO



DÉBITO



PAGO ELECTRÓNICO

PAGO WEB



PAGO POR CAJERO AUTOMÁTICO



PAGO PRESENCIAL

PAGO CON BOLETO

PAGO SIN BOLETO

Podés pagar tu impuesto Inmobiliario o Automotor sin necesidad de tener el boleto impreso, sólo indicando padrón, dominio o número de forma de pago.

LUGARES DE PAGO:

- ATM (Sede Central, Delegaciones y Receptorías)(**)
- Banco Credicoop (Mendoza: sólo clientes - Resto: general)(*)
- Banco Nación Argentina(*)
- Banco San Juan
- Banco Supervielle (Mendoza: sólo clientes - Resto: general)
- Bolsa de Comercio de Mendoza

Seremos redireccionados a una nueva pantalla, donde deberemos hacer **clic** en el botón **"Tasas"**.



Tasas Retributivas

1 CUIT
XX-XXXXXXXX-X
Ej: 20-27186276-1

Canal de pago



2 No soy un robot

3 Pagar Tasa



El sistema nos pedirá ingresar nuestro **número de CUIT (1)** y luego **validar un CAPTCHA (2)** para así validar nuestro acceso. Una vez realizados estos pasos, hacemos **clic** en el botón **“Pagar Tasa” (3)**.



Mis comprobantes

Pagar tasa



Una vez validado el ingreso, en la nueva ventana hacemos **clic** en el botón **"Pagar tasa"**:



Mis comprobantes

Pagar tasa

SELECCIONE REPARTICION DONDE PRESENTAR EL TRAMITE:

Dirección de Minería
Serv. Adm. - Actuaciones en gral.
Subsecretaría de Trabajo y Empleo

Se cargará una página en donde debemos elegir la repartición en la cual será presentada la tasa a comprar.





Administración
Tributaria Mendoza

Mis Trámites Online

Compra de tasas retributivas



Administración
Tributaria Mendoza

ATM

Mis comprobantes

Pagar tasa

SELECCIONE REPARTICION DONDE PRESENTAR EL TRAMITE:

Subsecretaría de Trabajo y Empleo

SELECCIONAR



A continuación haremos **clic** en el botón **"Seleccionar"**.



Mis comprobantes

Pagar tasa

SELECCIONE

002 - Art1.Ap.I inc. 1.a) Por c/actuaci?n administr (65,00 \$)
005 - Art1.Ap.I inc. 1.b) por cada hoja adicional (Imp.Variable)
015 - 31. Reinscrip. perdida, robo, hurto etc Libr (5.200,00 \$)
016 - 32. Reinscripcion perdida, robo, hurto etc H (Imp.Variable)
019 - 33. Levantamiento de paralizaci?n de puesto (5.200,00 \$)
031 - Diferencia de costo aranceles (Imp.Variable)



Se nos desplegará una nueva pantalla en donde debemos elegir la tasa a comprar. El campo de selección cuenta con un sistema de búsqueda/filtrado que nos permite encontrar rápidamente la tasa, ya sea escribiendo su código o parte de su descripción.



Mis comprobantes

Pagar tasa

SELECCIONE

002 - Art1.Ap.I inc.1.a) Por c/actuaci?n administr (65,00 \$)

SELECCIONAR



Una vez elegida la tasa a comprar, hacemos
clic en el botón **"Seleccionar"**.



Mis comprobantes

Pagar tasa

- TASA RETRIBUTIVA MZA (WEB)
- GOBIERNO DE MENDOZA
- REPARTICION: SUBSECRETARIA DE TRABAJO Y EMPLEO
- CODIGO DE TASA: 002
- ART1.AP.I INC.1.A) POR C/ACTUACION ADMINISTRATIVA QUE NO EXCEDA
- IMPORTE TOTAL A PAGAR: \$ 65,00

CONFIRMAR



Veremos a continuación los datos de la repartición elegida y de la tasa seleccionada. Verificando que los datos son correctos, hacemos **clic** en el botón **“Confirmar”**.



Mis comprobantes

Pagar tasa

Se ha generado correctamente el ítem a pagar.

Mostrando 1-1 de 1 elemento.

Descripción	Importe	
TASA RETRIBUTIVA MZA (WEB)	65.00	

Total: **\$65.00**

PAGAR



El sistema nos informa que nuestra solicitud se ha generado correctamente. Haciendo **clic** en el botón **"Pagar"** procedemos a la opción de pago.



Mis comprobantes

Pagar tasa

Total: **\$65.00**

ABRIR FORMULARIO DE PAGO



REALIZACIÓN DEL PAGO

El sistema nos informa el importe a pagar, habiendo confirmado que el mismo sea correcto, hacemos **clic** en el botón **“Abrir formulario de pago”**.



ATM Administración Tributaria Mendoza | ATM

Mis comprobantes | Pago

Total: \$65.00

FORMULARIO DE PAGO

ATM

Tipo de Tarjeta
Credito Visa

Visa (un pago)

Número de Tarjeta
4507990000004905 VISA

Nombre
EA

Vencimiento
10 2021

CVC
123 ?

DNI
27859328

Email
test@test.com

Pagar \$AR 65.00

© ATM 2020

En el formulario que se nos presenta, elegimos el tipo de tarjeta, cargamos nuestros datos y hacemos **click** en el botón **“Pagar”** para finalizar la compra.



Mis comprobantes

Pagar tasa

El pago ha sido completado correctamente.

Mis comprobantes

Mostrando 1-10 de 19 elementos.

Fecha ↓	Código de tasa	Importe	Observación
2020-11-17 02:14:33	002	\$ 65.00	
2020-11-12 17:53:22	599	\$ 2395.00	
2020-11-12 17:50:13	110	\$ 215.00	
2020-11-12 17:46:35	105	\$ 640.00	

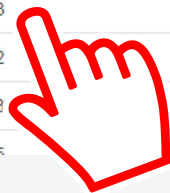

Una vez aprobado el pago, el sistema nos redirecciona automáticamente al apartado **“Mis comprobantes”**, en donde podemos ver los pagos de cada tasa comprada. En la imagen observamos la confirmación del pago que acabamos de realizar.



Ejemplo del ticket informativo

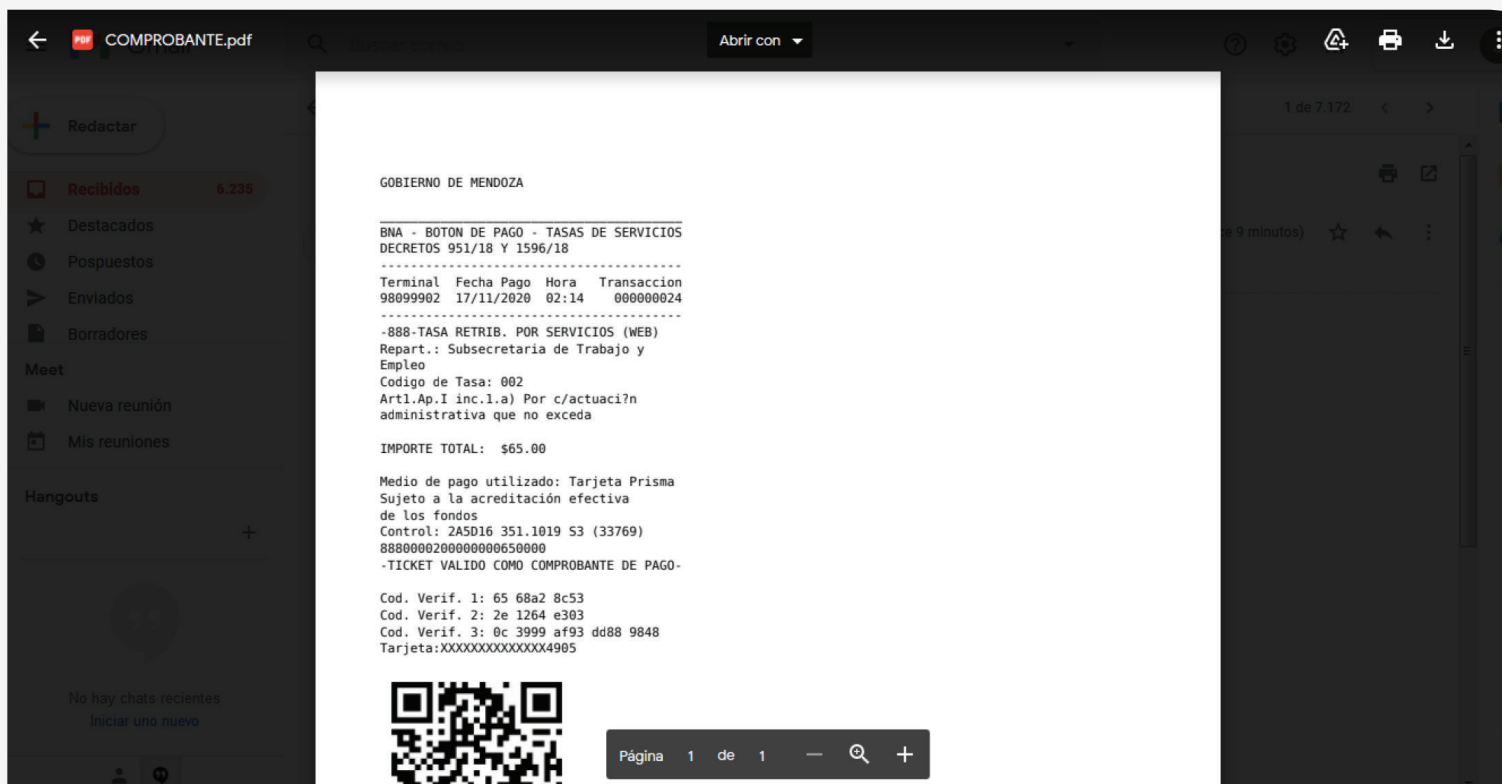

Además, al realizarse la confirmación de pago se envía a la dirección de correo cargada en el formulario de pago dos tickets: uno informativo/comprobante de la operación realizada, y otro para presentar en la repartición (este último se identifica por poseer en su cabecera el logo de ATM).





Ejemplo del ticket a presentar en la repartición



**Administración
Tributaria Mendoza**

E-mail:
GOBIERNO DE MENDOZA

BNA - BOTON DE PAGO - TASAS DE SERVICIOS
DECRETOS 951/18 Y 1596/18

Terminal	Fecha Pago	Hora Transacción
980999xx	xx/xx/xxxx	xx:xx xxxxxxxx

-888-TASA RETRIB. POR SERVICIOS (WEB)
 Repart.: XXXXXXXXXXXXXXXXXXXX
 Código de Tasa: XXX
 NN. XXXXXXXXXXXXXXXXXXXX
 IMPORTE TOTAL: \$XX,XX
 Medio de pago utilizado: Tarjeta XXXX
 Sujeto a la acreditación efectiva de los
 fondos

Control: XXXXXXXXXXX (XXXX)
 XXXXXXXXXXXXXXXXXXXXXXXX
 Cod. Verif. 1: XXXXXXXX
 Cod. Verif. 2: XXXXXXXX
 Cod. Verif. 3: XXXXXXXX XXX
 Tarjeta:XXXXXXXXXXXXXXXXNNNN

ID Comprobante: NNNN



Recordá que se encuentran disponibles los tutoriales "Ingreso a Oficina Virtual", "Mis Trámites" y "Mis Trámites Online" en nuestra web

www.atm.mendoza.gov.ar



¡Gracias!



**Administración
Tributaria Mendoza**