

Ein Stück
Schwäbische
Alb!

Gastgeber 2023

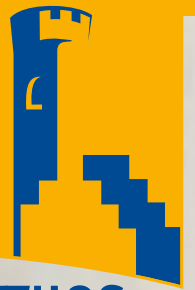

MYTHOS
SCHWÄBISCHE
ALB
Landkreis
Reutlingen



Mit Informationen zum Biosphärengebiet



Die Mittlere Schwäbische Alb zwischen Stuttgart und Bodensee

Die Mittlere Schwäbische Alb hat alles für Ihren individuellen Urlaub. Nirgends sind Natur, Geschichte und Stadt so nahtlos miteinander verknüpft.

Ob die blühenden Streuobstwiesen im Frühling, alte Burgen und Ruinen, die uns in die Geschichte entführen, die weltbekannte Outletcity Metzingen, die einzigartigen Wacholderheiden oder eines der ältesten Gestüte Europas: das Haupt- und Landgestüt Marbach.

All das liegt eingebettet in eine atemberaubende Natur- und Kulturlandschaft – von der UNESCO ausgezeichnet mit den Prädikaten Global Geopark und Biosphärenreservat Schwäbische Alb.

Kommen Sie uns besuchen, unsere Gastgeber freuen sich auf Sie.

- › Unsere Gastgeber und weitere Produkte finden Sie auch unter www.mythos-alb.de
- › Eine Übersicht unserer Produkte finden Sie auf der Rückseite

Inhalt

UNESCO ausgezeichnet	6
Freizeittipps	8
Familienurlaub	11
AlbCard	12
1 Bad Urach	13
2 Berghülen	25
3 Burladingen	25
4 Dettingen an der Erms	26
5 Ehingen	28
6 Engstingen	31
7 Erkenbrechtsweiler	32
8 Gomadingen	33
9 Hayingen	37
10 Hohenstein	46
11 Kusterdingen	48
12 Lichtenstein	49
13 Metzingen	52
14 Münsingen	56
15 Neuffen	66
16 Pfullingen	67
17 Reutlingen	69
18 Riederich	72
19 Römerstein	73
20 Sonnenbühl	75
21 St. Johann	81
22 Trochtelfingen	85
23 Zwiefalten	87
Informationen	88
Gastaufnahmebedingungen	89
Impressum	90
Legende	Klapper

Informationen zur Anreise unter www.mythos-alb.de/anreise



UNESCO ausgezeichnet



Morgenstimmung auf dem ehemaligen Truppenübungsplatz Münsingen



Falkensteiner Höhle



Geopark Schwäbische Alb

Wissen, worauf man steht – UNESCO Global Geopark Schwäbische Alb

Korallenriffe, Vulkanschlote, Meteorkrater, Eiszeithöhlen, türkisfarbene Quellen und die weltweit ältesten Kunstwerke der Menschheit? Diese Exotik finden Sie nicht in Übersee, sondern vor der Haustür: Im UNESCO Global Geopark Schwäbische Alb. Die Karstlandschaft der Schwäbischen Alb ist einzigartig. Ihr erdgeschichtliches Erbe ist einmalig. Das hat die UNESCO veranlasst, dem Gebiet ihr Qualitätsiegel zu verleihen und in die Liste der bedeutendsten Naturlandschaften der Welt aufzunehmen. Ein Netz mit 28 Infostellen und 40 Geopoints auf über 6.000 Quadratkilometern durchzieht den Geopark und nimmt Sie mit auf eine Abenteuerreise in die Vergangenheit. Erkunden Sie das größte Höhlenvorkommen in Europa und spüren Sie dem Leben eines Mammutjägers nach. Tauchen Sie ein in atemberaubende Natur und erwandern Sie mit unserer Entdeckerkarte geheimnisvolle Geotope. Schauen Sie Steinen beim Wachsen zu und werden Sie zum Fossilien- und Mineralienforscher. Vor allem: Erleben Sie, wie Geologie unsere Gegenwart und Zukunft formt. Weitere Informationen auf unserer Website www.geopark-alb.de

Biosphärengebiet Schwäbische Alb

Vielfalt trifft Weitblick

Von Schafen beweidete Wacholderheiden, sattgrüne Buchenwälder und artenreiche Streuobstwiesen prägen die Schwäbische Alb und das Albvorland. Eine über Jahrhunderte gewachsene Kulturlandschaft, die weltweit einmalig ist und die es für zukünftige Generationen zu bewahren gilt. Aus diesem Grund hat die UNESCO im Jahr 2009 die Region im Herzen Baden-Württembergs als UNESCO-Biosphärenreservat ausgezeichnet und diese Auszeichnung inzwischen um weitere 10 Jahre verlängert. Das Biosphärengebiet liegt südlich von Stuttgart und erstreckt sich von Reutlingen bis Schelklingen und von Weilheim an der Teck bis Zwiefalten.

Abwechslungsreiche Landschaftsbilder bieten Raum für mannigfaltige Erlebnisse. Ob sportlich ambitioniert, historisch-kulturell- oder genussorientiert – tauchen Sie ein in dieses einzigartige Reiseziel. Ein Ausflug lohnt zu jeder Jahreszeit: Im Frühling lockt die herrliche Streuobstblüte im Albvorland, im Sommer verzaubern artenreiche Mähwiesen die Albhochfläche in wahre Blütenmeere. Prächtige Herbstfarben findet man am Albtrauf und in den Weinbergen. Der Winter besticht durch eine weiße Stille. Das Biosphärengebiet Schwäbische Alb lädt zum Entdecken und Genießen ein.

Weitere Infos auf: www.biosphaerengebiet-alb.de



Wandern durch wildromantische Täler



Ruheplatz im Blütenmeer



Fossile Libelle



Ammonit

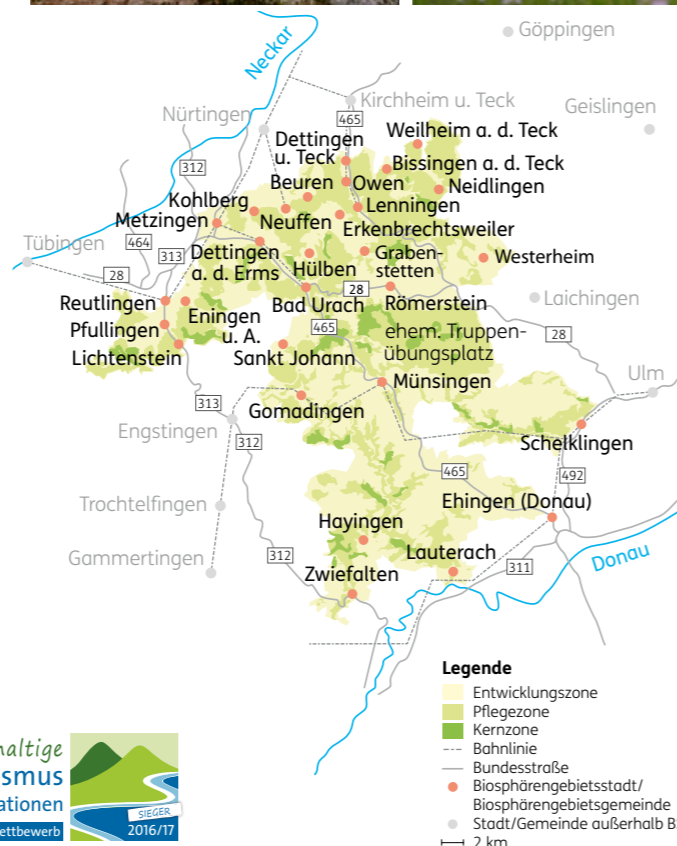

Kornbühl



Reiseziel Mittlere Schwäbische Alb

Freizeittipps eine kleine Auswahl

Mehr finden
Sie hier:FREI
ZEIT
TIPPS

kostenlose

APP



Android



Apple iOS

WEB

mythos-alb.de

Trochtelfingen ALB-GOLD Kundenzentrum

Vielfalt und Genuss erleben – Spätzle & Nudeln in vielfältiger Weise entdecken und erleben Sie bei ALB-GOLD. Das schwäbische Familienunternehmen ist Innovationstreiber in der Nudelbranche und versorgt in seinem Kundenzentrum in Trochtelfingen nicht nur Nudel-Liebhaber mit Wissenswerten rund um die Leibspeise von Groß und Klein. Auch Pflanzenfreunde kommen auf ihre Kosten. Es summt, brummt, duftet und schmeckt herrlich im riesigen Naturgarten. Dieser kann auf eigene Faust oder in geführter Tour erkundet werden. Das an das Kundenzentrum angeschlossene Restaurant SONNE verwöhnt Sie mit saisonalen Nudelgerichten und weiteren Leckereien sowie hausgemachtem Eis. Regionale Spezialitäten, Geschenkartikel und eine kaum zu übertreffende Nudelauswahl bietet Ihnen der Landmarkt, welcher sieben Tage die Woche zum Bummeln einlädt. Die zahlreichen Möglichkeiten garantieren einen erlebnisreichen, informativen und spannenden Aufenthalt im ALB-GOLD Kundenzentrum auf der Schwäbischen Alb.



ALB-GOLD

ALB-GOLD Kundenzentrum
Klaus-Freidler-Straße 1
72818 Trochtelfingen
Telefon 07124 9291-155
www.alb-gold.de



Ehingen-Berg Berg Brauerei

Zu Besuch bei der Bottich-Gärung:
Vom kleinen Gerstenkorn zum würzigen Bier. Beim Blick hinter die Mauern der Brauerei erfährt man in der rund einstündigen Führung alles, was gutes Bier ausmacht und wie es gebraut wird. Vom Brauereigewölbe im alten Brauhaus geht es treppauf, treppab ins Herzstück, dem Sudhaus! Im Gärkeller erleben Sie die seltene und aufwändige Bottich-Gärung. Durch den Flaschenkeller geht es in die BrauereiWirtschaft, wo 5 verschiedene Berg Bier-Spezialitäten und 1 Freibier 0,5 l, frisch vom Fass auf die Gäste warten.

Mitten im Dorf begrüßt Sie die BrauereiWirtschaft. In ungezwungener und stilvoller Atmosphäre können Sie hier gemütliche Stunden erleben. Entdecken Sie unsere Biere frisch gezapft und lassen Sie sich vom Team der BrauereiWirtschaft mit schwäbischen Gerichten verwöhnen (täglich ab 11 Uhr, dienstags Ruhetag).

Berg Brauerei
Brauhausstraße 2
89584 Ehingen-Berg
Telefon 07391 771733
willkommen@bergbier.de
www.bergbier.de



Marbach Haupt- und Landgestüt

Mit über 500-jähriger Tradition ist das Haupt- und Landgestüt Marbach das älteste staatliche Gestüt Deutschlands. Knapp 1.000 ha Fläche verteilen sich auf die drei Gestütshöfe Marbach, Offenhausen sowie St. Johann und bieten viel Platz für rund 500 Pferde. Ein Besuch in Marbach ist immer ein Erlebnis: Edle Warmbluthengste, liebevolle Schwarzwälder Kaltblüter und stolze Vollblutaraber haben hier ihre Heimat. Im Frühjahr und Sommer tummeln sich die Stuten mit ihren Fohlen auf den Weiden und lassen die Besucherherzen höherschlagen.

www.gestuet-marbach.de
Telefon 07385 9695037 Tourismusbüro
info@hul.bwl.de



Biosphärenzentrum Schwäbische Alb

Was machen Wasserbüffel auf der Alb? Sind Weinbergschnecken nicht unglaublich unappetitlich? Was haben die Alb-Leisa mit St. Petersburg zu tun? Und wie tragen Schafe dazu bei, die Schwäbische Alb nachhaltig zu entwickeln? Alle Fragen und noch vieles mehr werden auf rund 450 m² Ausstellungsfläche beantwortet. An über 30 interaktiven Modulen sehen, hören, greifen und riechen Sie, was das Biosphärengebiet so einzigartig macht. Bei Ihren Erkundungen werden Sie von unseren Protagonisten »begleitet«.

Das Biosphärenzentrum ist die erste Anlaufstelle zu Fragen rund um das Biosphärengebiet Schwäbische Alb, das 2009 die UNESCO-Anerkennung erhielt. Darüber hinaus ist es ein idealer Ausgangspunkt für Wander- und Radtouren über den ehemaligen Truppenübungsplatz Münsingen.

Biosphärenzentrum Schwäbische Alb
Biosphärenallee 2-4
(Navi-Tipp: Hauptstraße 318)
72525 Münsingen
Telefon 07381 932938-31
biosphaerenzentrum@rpt.bwl.de
www.biosphaerenzentrum-alb.de

Öffnungszeiten:
Wir haben Mittwoch bis Sonntag
wie folgt für Sie geöffnet:
1. November – 31. März 11.00 – 17.00 Uhr
1. April – 31. Oktober 10.00 – 18.00 Uhr

Nachhaltige
Tourismus
destinationen
Bundeswettbewerb
2016/17



hoch gehen um runter zu kommen



Foto: Susanne Maier-blackotswildspis

Premiumwandern in und um
das Biosphärengebiet Schwäbische Alb.

hochgeh
berge

www.hochgehberge.de



Familienurlaub und alle sind glücklich

Bei uns wird ein glücklicher Urlaub groß geschrieben und glücklich ist er, wenn für jeden etwas dabei ist. Unsere Familienfreundlichkeit wurde mehrmals in den Bereichen Gastgeber, Urlaubsorte und Sehenswürdigkeiten ausgezeichnet.

Ausgezeichnete Familien-Ferien im Landeswettbewerb
»familien-ferien/familien-restaurant in Baden-Württemberg«.
Info: www.familien-ferien.de

Familienfreundliche Urlaubsorte



Münsingen

Info: Touristik-Information, Hauptstraße 13, 72525 Münsingen,
Telefon 07381 182-145, www.muensingen.com, [f](#) [i](#) [y](#) [t](#) [p](#)

Sonnenbühl

Mit Bären- und Nebelhöhle.
Info: Tourist-Info, Hauptstraße 2, 72820 Sonnenbühl,
Telefon 07128 925-18, www.sonnenbuehl.de

Familienfreundliche Restaurants



Hayingen Wimsen Gasthof Friedrichshöhle

Info: Wimsen 1, 72534 Hayingen-Wimsen, Telefon 07373 915260,
www.tressbrueder.de

Lichtenstein

AlbCard Hotel Restaurant Forellenhof Rössle
Info: Heerstraße 20, 72805 Lichtenstein-Honau,
Telefon 07129 92970, www.forellenhof-roessle.de

Familienfreundliche Unterkünfte



Münsingen

AlbCard Hofgut Hopfenburg
Info: Hopfenburg 12, 72525 Münsingen, Telefon 07381 931193-11,
www.hofgut-hopfenburg.de, [f](#) [i](#)

Sonnenbühl Ferien- und Erlebnisdorf Sonnenmatte

Info: Ferien- und Erlebnisdorf Sonnenmatte, Sonnenmatte 51,
72820 Sonnenbühl, Telefon 07128 92990, www.die-sonnenmatte.de

Familienfreundlicher Eventpartner



Bad Urach

AlbCard Entdeckerwelt Bad Urach

Info: Bismarckstraße 21, 72574 Bad Urach, Telefon 07125 9432-30,
www.badurach-entdeckerwelt.de

Hayingen

AlbCard Naturerlebnis Wimsener Höhle

Im Hayinger Stadtteil Wimsen
Info: Telefon 07373 915260, www.tressbrueder.de

Sonnenbühl

AlbCard Freizeitpark Traumland

Info: 72820 Sonnenbühl, Telefon 07128 2159,
www.freizeitpark-traumland.de

Weitere Familien-Angebote



Weitere Aktivitäten wie zum Beispiel Kanufahren im Großen Lautertal,
geführte Touren mit Tieren, Freibäder, Kutschfahrten und vieles mehr finden
Sie in unserem »Freizeitipps« oder unter www.mythos-alb.de/familien

AlbCard

- › Kostenlose ÖPNV-Nutzung im Bereich der gesamten Schwäbischen Alb
- › Freier Eintritt in rund 160 Sehenswürdigkeiten und Erlebnisse

Stellen Sie sich vor, Sie beginnen Ihren Urlaub und Ihr Gastgeber schenkt Ihnen bei der Anmeldung den Schlüssel zum echten Alb-Glück: kostenfreie Nutzung des öffentlichen Nahverkehrs von Tuttlingen bis Aalen und von Ulm bis Tübingen, sowie kostenfreier Eintritt bei sämtlichen Top-Attraktionen, egal ob Schloss Lichtenstein, AlbThermen, Bären- und Nebelhöhle oder Haupt- und Landgestüt Marbach.

Zu schön, um wahr zu sein?

Die Gästekarte der Schwäbischen Alb, die AlbCard, erfüllt Ihnen diesen Gästetraum. Mehr als 150 Gastgeber der Schwäbischen Alb schenken Ihnen die AlbCard bereits ab der ersten Nacht. Sofern Sie Ihren Aufenthalt bei einem der AlbCard-Gastgeber buchen, wird Ihnen die AlbCard automatisch beim Check-In ausgehändigt oder auf Wunsch direkt auf Ihr Smartphone übertragen.

Die AlbCard ist während allen Aufenthaltstagen, sowie zusätzlich am An- ODER Abreisetag gültig. Sie können jede Attraktion an jedem Urlaubstag einmal nutzen. Es ist möglich mehrere der enthaltenen Leistungen am selben Tag in Anspruch zu nehmen.

Sämtliche der über 160 enthaltenen Attraktionen, wie Freibäder, Thermalbäder, Museen, Höhlen, Führungen und viele weitere Freizeitmöglichkeiten, sind pro Nutzungstag jeweils einmal kostenfrei zugänglich. Zudem wird die AlbCard im Gebiet der Schwäbischen Alb als ÖPNV-Ticket anerkannt und bietet Ihnen somit die Möglichkeit, sich während Ihres Aufenthalts ohne Kostenfolge nachhaltig zu bewegen.

Teilnehmende Beherbergungsbetriebe im Landkreis Reutlingen sind mit dem AlbCard-Logo gekennzeichnet. Alle AlbCard-Gastgeber und Erlebnisse finden Sie auf der Webseite www.albcard.de des Schwäbische Alb Tourismusverbands.

Nehmen Sie an unserer **Online-Umfrage zu Mobilität und ÖPNV** teil und gewinnen Sie Verwöhn-Wochenenden.



Einfach den QR-Code einscannen
oder schwaebischealb.de/mobilitaet
eintippen und schon sind Sie dabei!

Schwäbische
Alb! Inspiriert.
Seit Urzeiten.

„Alb Inclusive“ Urlaub:

Bus, Bahn und Erlebnisse gratis.

AlbCard

albcard.de



Uracher Wasserfall



Blick vom Hanner Felsen



Albthermen



Uracher Schäferlauf

Bad Urach

Bad Urach – die Vielfalt der Schwäbischen Alb erleben. Eingebettet ins Ermstal, mitten im UNESCO Biosphärenreservat Schwäbische Alb, lädt das romantische Fachwerkstädtchen Bad Urach zum Verweilen ein. Wildromantische Wasserfälle und tiefe Hangschluchtwälder, eindrucksvolle Burgruinen und faszinierende Aussichtsfelsen prägen das Bild der Stadt. Wandern auf den Premiumwegen »Grafensteige«, Baden in heißen Thermal-Mineralquellen, historische Fachwerkinnenstadt, interaktive Rätseltouren für Kinder oder schmackhafte regionale Gerichte – hier finden Gäste ein abwechslungsreiches Freizeit- und Kulturprogramm.

Info: Kurverwaltung Bad Urach, Bei den Thermen 4, 72574 Bad Urach, Telefon 07125 9432-0, Fax 07125 9432-22, mail@badurach.info, www.badurach-tourismus.de

Luftkurort und Heilbad
Höhe: 464 m ü. NN (Kernstadt), bis 736 m ü. NN (Ortsteil Hengen)
Einwohner: ca. 12.400
Teilorte: Hengen, Seeburg, Sirchingen, Wittlingen



Blick auf Bad Urach und das Ermstal



Reha-Klinik Schwäbische Alb GmbH & Co.KG

"Natürlich gesund"

Die Fachklinik zur Behandlung des Bewegungsapparates im Biosphärengebiet in Bad Urach.

Die Klinik bietet auf der Grundlage moderner Muskel- und Gelenkfunktionsdiagnostik breitgefächerte therapeutische und balneologische Maßnahmen an. Ein umfassender Therapieplan von sanfter Dehntechnik bis zur gezielten Physiotherapie, der Therapie im Thermal-Mineralwasser (innen und außen), der Bewegung in intakter Natur und einer ausgewogenen Ernährung.

Gerne betreuen wir Sie zur Prävention und Stabilisierung bei von Ihrer Krankenkasse bewilligten Vorsorge- (stationär) und Rehabilitationsmaßnahmen (stationär), zur Nachsorge bei Anschlussheilbehandlung und Anschlussrehabilitation nach Gelenkersatz, Wirbelsäulenoperation und Bandscheibenproblemen.

Bei Aufnahme in der Klinik und der ersten Untersuchung wird ein individueller Therapieplan aus aktiven Therapiemaßnahmen von einem Team aus Spezialisten (Orthopäden, Therapeuten, Krankenpflegern) gemeinsam mit dem Patienten erarbeitet. Die Therapie erfolgt in Stufen und bemisst sich am Leistungsstand des Patienten. Abgerundet wird die Therapie bei Bedarf durch ein qualifiziertes psychotherapeutisches Angebot.

Thermal-Mineralwasser-Bewegungsbecken im Haus und die Anwendung des Wassers aus 760 Meter Tiefe in Verbindung mit Natur-Fango-Heilschlamm sind einmalige Besonderheiten in der Klinik Schwäbische Alb.

Der Hotelcharakter der Klinik, Ihrem "Zuhause auf Zeit", die freundliche Zuwendung der Mitarbeitenden und die Lage der Klinik inmitten des Kurparks von Bad Urach trägt zur Gesundheit bei.

Info: Reha-Klinik Schwäbische Alb GmbH & Co. KG, Eva-Maria Rühle, Bei den Thermen 10-12, 72574 Bad Urach, Tel. +49 (0) 71 25 / 1570, Fax +49 (0) 71 25 / 1571 97, info@swabu.de, www.swabu.de



Fachkliniken Hohenurach

- Spezialisierte Akutmedizin und Medizinische Rehabilitation
- Neurologische Frührehabilitation (Phase B)
- Neurologie (Phasen C, D, BGSW)
- Orthopädie, Unfallchirurgie (BGSW)
- Geriatrie
- Innere Medizin
- Ambulantes Therapiezentrum

Die Fachkliniken Hohenurach bieten Rehabilitation auf Basis von ganzheitl. medizinisch-therapeutischen Konzeptionen an: Stationäre, teilstationäre und ambulante Reha; Physikalische Therapie, Ergotherapie, Sprachtherapie; Psychologie/Neuropsychologie, Sozialberatung sowie rehabilitative Pflege mit Hol- u. Bringdienst; Schmerztherapie, Wundmanagement, ärztlich verordnete Aktivierungstherapien; umfangreiche Diagnostikmöglichkeiten; Rückenschule; zertifiziert nach Q+Reha. Vertragspartner der gesetzlichen und privaten Krankenversicherung, der Rentenversicherung und der Berufsgenossenschaft.

Info: Spezialisierte Akutmedizin u. Med. Rehabilitation, Immanuel-Kant-Str. 33, 72574 Bad Urach, Tel. +49 (0) 71 25 / 151-01, Fax +49 (0) 71 25 / 151-1106, info@fachkliniken-hohenurach.de, www.fachkliniken-hohenurach.de

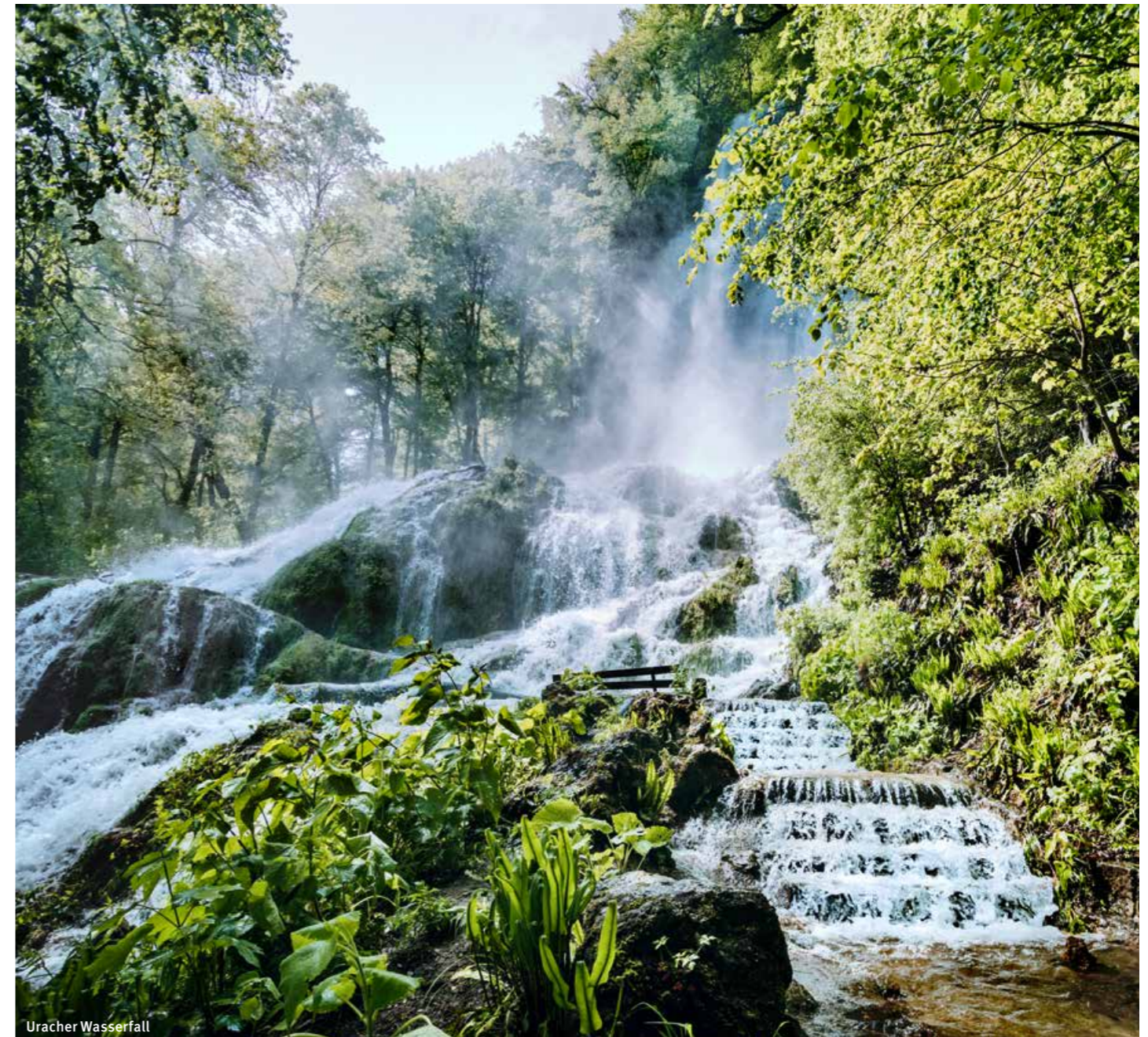

Uracher Wasserfall

Preise verstehen sich pro Zimmer/Einheit/Nacht bzw. Ferienwohnung/-haus pro Nacht für 2 Personen inkl. MwSt., zzgl. Kurtaxe, Hotels inkl. Bedienung, Ferienwohnung/-haus inkl. Endreinigung, Bettwäsche, Geschirr, Strom-/Wasserkosten. Aktuelle Preise können jederzeit unter www.mythos-alb.de/unterkunft abgerufen werden.

WUNDERSAME ALBTHERMEN BAD URACH WIE DIE ZEITREISE IN EINE HEILE WELT



Dein Biobad

albThermen
BAD URACH

albnatura.de

Reines Thermalwasser aus der Biosphäre der Schwäbischen Alb wird mit 60° Celsius aus der Tiefe gefördert



Biosphärenhotel Graf Eberhard

★★★★

Unser Biosphärenhotel Graf Eberhard liegt mitten im Herzen des Biosphärengebietes Schwäbische Alb, perfekt für ausgiebige Wander- und Radtouren in die Umgebung.

Erholung finden Sie in unseren gemütlichen Zimmern mit Balkon.
Entspannung in den benachbarten AlbThermen.
Genuss in unserem Restaurant Eberhard mit regionaler Küche.

Im Café Barbara oder auf unserer Terrasse am Rosengarten bieten wir Ihnen Mittagstisch, kleine, feine Speisen, sowie Kaffee und eine große Auswahl an Torten und Kuchen von umliegenden Konditoreien und Bäckern.
Gönnen Sie sich eine kleine Auszeit.

Wir freuen uns auf Sie.

Das gesamte Team vom Biosphärenhotel Graf Eberhard

Info: Hotel Graf Eberhard GmbH & Co. KG, Bei den Thermen 2,
72574 Bad Urach, Tel. +49 (0) 71 25 / 1 48 - 0, Fax +49 (0) 71 25 / 82 14,
info@hotel-graf-eberhard.de, www.hotel-graf-eberhard.de

12 EZ | 62 DZ | 2 SU | 109-269 € (inkl. Frühstück)
HP 40 €/Person ab 3 Übernachtungen, Kinderfestpreise, Zuschl. Hund 15 €/Nacht

Preise verstehen sich pro Zimmer/Einheit/Nacht bzw. Ferienwohnung/-haus pro Nacht für 2 Personen inkl. MwSt., zzgl. Kurtaxe, Hotels inkl. Bedienung, Ferienwohnung/-haus inkl. Endreinigung, Bettwäsche, Geschirr, Strom-/Wasserkosten. Aktuelle Preise können jederzeit unter www.mythos-alb.de/unterkunft abgerufen werden.



BISCHOFFS Hotel

★★★★

Hotel Bischoffs, Eventrestaurant Wilder Mann, schwäbisches Restaurant Kesselhaus und Bierbar Bräustüble

Frei nach unserem Motto "Altbewährtes neu interpretiert" haben wir dem alten Brauereigebäude neues Leben eingehaucht und 4 verschiedene Welten geschaffen, denen es an nichts fehlt. Im Hotel Bischoffs finden Sie modernste Zimmer, die ihren gemütlichen altbewährten Charme nicht verloren haben. Ein kleiner Wellness-Bereich mit Sauna (gegen Gebühr), rundet das Ganze ab.

Unser mehrfach ausgezeichnetes Eventrestaurant Wilder Mann bietet seine gewohnt gehobene, aber nicht abgehobene Küche für jede Art von Veranstaltungen. Im schwäbischen Kesselhaus verwöhnen wir Sie mit Soulfood und ausgewählten Weinen.

Wir freuen uns auf Ihren Besuch in der Pfählerstraße.

Info: Michael und Anja Bischoff, Pfählerstraße 7, 72574 Bad Urach, Tel. +49 (0) 71 25 / 94 73 30, Fax +49 (0) 71 25 / 94 73 29, kontakt@bischoffs-badurach.de, www.bischoffs-badurach.de

4 EZ | 14 DZ | **72-165 €** (inkl. Frühstück)



Ev. Tagungsstätte Stift Urach

★★★

Stift Urach, ein klösterliches Gebäude aus dem 15. Jahrhundert, liegt mitten im Herzen von Bad Urach, 4 Gehminuten vom Bahnhof, 35 Autominuten vom Flughafen Stuttgart.

Alle Zimmer verfügen über Dusche/WC und bieten großteils den Blick zum malerischen Stiftshof oder zur Burgruine Hohenurach, 6 Zimmer sind barrierefrei.

Die Seminarräume sind mit moderner Medientechnik ausgestattet.

Ein Meditationsraum steht zur Verfügung. Die 3 Tagzeitengebete in der Stiftskapelle stehen allen Gästen offen.

Info: Ev. Tagungsstätte Stift Urach, Bismarckstr. 12, 72574 Bad Urach, Tel. +49 (0) 71 25 / 94 99 - 0, Fax +49 (0) 71 25 / 94 99 - 99, info@stifturach.de, www.stifturach.de

22 EZ | 29 DZ | **57-134 €**
Zuschl. Frühstück, Halbpension, Vollpension und Kurtaxe



hotel buck

Hotel Buck GbR

Nahe beim Marktplatz liegt unser gepflegtes Hotel. Seit 1902 im Familienbesitz, wurde es ständig erneuert, erweitert und modern ausgestattet.

Hotelzimmer individuell eingerichtet, Zimmer im Gästehaus mit Balkon und mit dem Lift zu erreichen.

Lassen Sie sich in unserem Restaurant und der Konditorei mit Köstlichkeiten der schwäbischen und überregionalen Küche verwöhnen.

Pauschalangebote.

Info: Hans Wolfgang und Markus Buck, Neue Str. 5-7, 72574 Bad Urach, Tel. +49 (0) 71 25 / 94 94 - 0, Fax +49 (0) 71 25 / 94 94 - 94, info@hotel-buck.de, www.hotel-buck.de

8 EZ | 10 DZ | **69-130 €** (inkl. Frühstück)
HP 35 €/Person, DZ zur Einzelnutzung 99 €/Nacht, Zuschl. Hund 8 €/Nacht



Hotel Ristorante Rostica

Unser Hotel, Ristorante und Pizzeria liegt in der Stadtmitte der mittelalterlichen Kurstadt Bad Urach.

Die traditionelle Gastwirtschaft und das ehemalige "Gasthaus Wurster" ist seit 1981 ein Familienbetrieb und wird von der Familie Masino unter dem Namen Ristorante Rostica geführt. Das innen und außen renovierte Fachwerkgebäude mit gepflegtem Ambiente wird vom Chefkoch der Familie bekokt.

Das Ristorante hat neben dem gemütlichen Gasträum einen weiteren geschmackvoll eingerichteten Nebenraum mit Platz für 60 bis 70 Personen.

Der Familienbetrieb bietet Ihnen: Hotel Ristorante Pizzeria für Hochzeiten, Geburtstags- oder Familienfeiern oder romantische Abende.

Info: Rostica GmbH, Wilhelmsplatz 1, 72574 Bad Urach, Tel. +49 (0) 71 25 / 44 67, info@ristorante-rostica.de, www.ristorante-rostica.de

2 EZ | 7 DZ | 2 MBZ | **44-110 €**
Zuschl. Frühstück 8,50 €/Person



Hotel Quellenhof

★★★

Wunderschön und ruhig, direkt am Kurpark gelegen mit komfortabel eingerichteten Zimmern.

Entspannen und genießen Sie in dieser wunderschönen Natur am Fuße der Schwäbischen Alb.

Info: Hotel Quellenhof Bad Urach GmbH&Co.KG, Bei den Thermen 16 - 18, 72574 Bad Urach, Tel. +49 (0) 71 25 / 150 - 50, Fax +49 (0) 71 25 / 150 - 515, mail@quellenhof-badurach.de, www.quellenhof-badurach.de

6 EZ | 7 DZ | **69-150 €**
5 Fewos | Typ: 4 x A, 1 x B
1-4 Pers. | 29-60 qm | **ab 99 €**
Frühstück 12,50 €/Person, Zuschl. Hund 8 €/Nacht, weitere Person Fewo 25 €



KOMMEN, WOHLFÜHLEN, GENIEßEN

Gästehaus & Ferienhaus für erholsame Tage.

Kurzzeitgäste, Geschäftsreisende, Wanderer sowie Spontanreisende sind willkommene Gäste.
NEU: Elektroladestation für E-Fahrzeuge.

Besuchen Sie meine Homepage unter www.kuhnle-bw.de.

Gästehaus 26/2

★★★

Info: Ingrid Kuhnle, Jakob-Reiser-Str. 26, 72574 Bad Urach - Hengen, Tel. +49 (0) 176 / 22 31 12 56, Tel. +49 (0) 71 25 / 40 85 93, info@kuhnle-bw.de, www.kuhnle-bw.de

4 DZ | **57-88 €**
1 Fewo | Typ: 1 x FH
1-4 Pers. | 25 qm | **60-90 €**
FH: Kurzaufenthaltszuschl. bis 2 Nächte 20 €/Aufenthalt, weitere Person 20 €, DZ: Kurzaufenthaltszuschl. bis 2 Nächte 10 €/Nacht, Zuschl. Frühstück 10 €/Person



Die modernisierte und erweiterte Umwelt Jugendherberge liegt unterhalb der Burgruine Hohenurach. 135 Betten, 36 Zimmer, davon 24 Zimmer mit DU/WC. Preise inkl. Frühstück, Bettwäsche, zzgl. Kurtaxe. Junioren bis 26 Jahre, Familien, Gruppen und Seminare 32,30 EUR/ Nacht. Einzelgäste ab 27 Jahre, Ehepaare 36,30 EUR/ Nacht. Mitgliedskarte des DJH erforderlich. Verpflegung mit Frühstück, Vollpension oder Halbpension möglich.

Jugendherberge Bad Urach

Info: Cornelia Dreher und Luis Molina, Seltbachstr. 9, 72574 Bad Urach, Tel. +49 (0) 71 25 / 80 25, Fax +49 (0) 71 25 / 4 03 58, jh-bad-urach@jugendherberge.de, www.jugendherberge-bad-urach.de



Der Campingplatz liegt in einem Seitental von Bad Urach. Ganzjährig geöffnet.

Detaillierte Preise entnehmen Sie bitte unserer Homepage www.pfaehlhof.de

Campingplatz Pfählhof

Info: Campingplatz Pfählhof GmbH, Werner Koch, Pfählhof 1, 72574 Bad Urach, Tel. +49 (0) 71 25 / 80 98, Fax +49 (0) 71 25 / 80 91, camping@pfaehlhof.de, www.pfaehlhof.de



Mitglieder: Erwachsene 14 EUR, Jugendliche (12 bis 18 Jahre) 10 EUR, Kinder bis 12 Jahre 5 EUR.
Nichtmitglieder: Erwachsene 18 EUR, Jugendliche (12 bis 18 Jahre) 14 EUR, Kinder bis 12 Jahre 10 EUR.

Jeweils zzgl Kurtaxe. Bettwäsche pro Person 6,50 EUR.

Selbstverpflegung.



Naturfreundehaus Seltbach

Info: Marion Bellon, Seltbachstr. 2, 72574 Bad Urach, Tel. +49 (0) 71 25 / 74 20, buchung.seltbachhaus@freenet.de, www.naturfreunde.de, Verwaltung: Am Hochberg 2, 72574 Bad Urach



Stellplatzgebühr 10 EUR inkl. Strom und Kurtaxe, Frischwasser 1 EUR pro Entnahme, Entsorgung kostenlos.
Bei Bezahlung am Kassensystem erhalten Sie einen Parkschein und die Gästekarte. Infopaket und Stromschlüssel erhalten Sie in der Kurverwaltung, außerhalb der Öffnungszeiten in den AlbThermen.
Nur für Reisemobile freigegeben.

Lage: 48°30,05'N 9°22,41'O



Wohnmobilstellplatz Bad Urach

Info: Kurverwaltung Bad Urach, Bäderstr., 72574 Bad Urach, Tel. +49 (0) 71 25 / 94 32 - 0, Fax +49 (0) 71 25 / 94 32 - 22, mail@badurach.info, www.badurach-tourismus.de, Verwaltung: Bei den Thermen 4, 72574 Bad Urach



Haus Eisele

***** (2x)

Attraktive Ferienwohnungen in sonniger, ruhiger Hanglage, in der Nähe der Kuranlagen.
Aussichtsterrasse mit Panoramablick auf Burg Hohenurach und Albrand.

Die Wohnungen liegen direkt nebeneinander und können auch zusammen gemietet werden.

Brötchen-Bring-Service und Radverleih auf Anfrage.

30 m bis zur Bushaltestelle. Wanderungen direkt vom Haus.

Info: Martina und Eberhard Eisele, Breitensteinstraße 65, 72574 Bad Urach, Tel. +49 (0) 71 25 / 7 07 92, Fax +49 (0) 71 25 / 1 49 33, ferienwohnungen-eisele@t-online.de, www.ferienwohnung-eisele.de

2 Fewos | Typ: 2 x B
1-2 Pers. | 45 qm | **57-68 €**
Mindestaufenthalt 3 Nächte
weitere Personen auf Anfrage 12 €/Nacht, Kurzaufenthaltszuschl. bis 6 Nächte, Ermäßig. ab 11 Nächte, Zuschl. Hund 5 €/Nacht, Garage 3 €/Nacht



Ferienwohnung Im Schloßle

***** (1x)

Großzügige, idyllisch gelegene Ferienwohnung im denkmalgeschützten schlossähnlichen Gebäude. Großer eigener Balkon und offener Kamin, Flachbildfernseher, WLAN und Schranktresor.
Erholung, Entspannung und Genuß pur.

Im Biosphärengebiet, Täler und Berge laden zum Wandern ein. In nächster Nähe das historische Städtchen Bad Urach mit Thermalbad. Einkaufen in der Metzinger Outlet-City.

Kulinarisch können Sie sich im familiengeführten Speisecafé Schloßle verwöhnen lassen.
Täglich von 12.00 - 20.00 Uhr geöffnet. Montag und Dienstag Ruhetag.
Durchgehend warme Speisen, selbstgemachte Kuchen und Torten sowie hausgebackenes Brot.
Durchgehend warme Küche von 12.00-19.00 Uhr.

Info: Sabine Rapp-Bimek, Wiesentalstr. 26, 72574 Bad Urach - Seeburg, Tel. +49 (0) 73 81 / 31 20, Fax +49 (0) 73 81 / 50 04 02, info@speisecafe-schloessle.de, www.speisecafe-schloessle.de

1 Fewo | Typ: 1 x C
1-4 Pers. | 90 qm | **ab 60 €**
Mindestaufenthalt 3 Nächte, Kurzaufenthalt (1-2 Nächte) pauschal 150 €, Zuschlag Hund einmalig 15 €, weitere Person Fewo 10 €



Haus Collmer

*** (3x)

Die Ferienwohnungen befinden sich direkt am Marktplatz von Bad Urach. FeWo 1 ist eine Etagenwohnung (1.OG & 2.OG) mit gemütlicher Altbau-Atmosphäre, viel Holz und freiliegendem Gebälk. FeWo 2 liegt im EG und ist barrierefrei. Beide mit direktem Zugang zum privaten und ruhigen Innenhof und Garten. Hier können Sie grillen (Grill vorhanden), Ihre Kinder toben lassen oder einfach beim beruhigenden Geräusch des Mühlrads entspannen.

Im ersten Stock im Hauptgebäude befindet sich die moderne FeWo 3 mit großem Balkon von dem aus Sie einen traumhaften Ausblick auf die Amanduskirche und die Burgruine Hohenurach haben. Die Unterkünfte sind nur wenige Gehminuten von Sehenswürdigkeiten, Bäckereien, Restaurants, usw. entfernt.

Die Wohnungen können nach Verfügbarkeit auch ab 3 Nächten für bis zu 13 Personen zusammen gemietet werden. Bitte benutzen Sie die sehr einfache **Preisberechnung** auf unserer Homepage!

Info: Willfried Collmer, Kirchstr. 2, 72574 Bad Urach, Tel. +49 (0) 71 25 / 85 51, Tel. +49 (0) 172 / 980 5574, w.collmer@web.de, www.ferienwohnungen-bad-urach.de

3 Fewos | Typ: 1 x B, 2 x C
1-5 Pers. | 80-90 qm | **ab 75 €**
weitere Person Fewo 18 €



Haus Am Sonnenhügel

Verbringen Sie ihren Urlaub in liebevoll eingerichteten Ferienwohnungen am Waldrand in unmittelbarer Nähe zum Uracher Höhenweg und zum Kurgebiet.

Im sonnigen Garten genießen Sie den Panoramablick auf das Ermstal und auf die Burg Hohenurach.

Zur Albterme und zum Kurgebiet haben Sie 10 Gehminuten.

Info: Wolfgang und Bernadette Schäfer, Im Kolzental 28, 72574 Bad Urach, Tel. +49 (0) 177 / 2 13 2772, Tel. +49 (0) 71 25 / 83 21, bernadetteschaefer@web.de

3 Fewos | Typ: 2 x A, 1 x B
1-4 Pers. | 30-63 qm | **65-105 €**



Haus Künkele

Unser denkmalgeschütztes Haus bietet Ihnen 3 großzügige und liebevoll eingerichtete Ferienwohnungen am Ortsrand von Bad Urach.

App. 1: "Engel-Appartement" im 2.OG, 4 Betten mit Küchenzeile, 63 qm.
App. 2: "Gartenblick-Appartement" im 2.OG, 4 Betten mit Küchenzeile, 45 qm.
App. 3: "Film-Appartement" im EG, 8 Betten in 3 Räumen mit Küchenzeile und Aufenthaltsraum, 130 qm.

Unser "Film-Appartement" diente schon als **Filmkulisse** für die Vorabendserie "Fuchs und Gans" sowie für den Sati-Film "verliebt, verlobt, vertauscht" mit Axel Stein.

Info: Carl Künkele KG, Kunstmühle und Lokalität, Münsinger Str. 134, 72574 Bad Urach, Tel. +49 (0) 71 25 / 31 42, Fax +49 (0) 71 25 / 31 66, Tel. +49 (0) 174 / 2 05 92 30, info@kuenkele-muehle.de, www.kuenkele-muehle.de

3 Fewos | Typ: 2 x B, 1 x D
2-8 Pers. | 45-130 qm | **90 €**
weitere Person Fewo 45 €

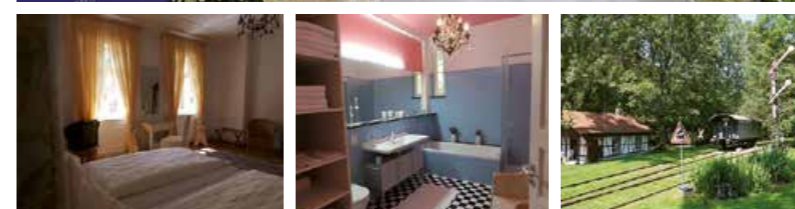



Ferienhaus Villa Marina

**Kommen Sie zu uns ins Paradies!
Exklusive, hochwertige Ferienwohnungen.**

Lassen Sie sich von unserer außergewöhnlichen mediterranen Gartenanlage verzaubern.

Genießen Sie die Freiheit alle wichtigen Ziele zu Fuß erreichen zu können. Bus, Bahn, Metzger, Bäcker, Einkaufsmöglichkeiten, Stadtmitte, Restaurants, Sehenswürdigkeiten sind ca. 3 Gehminuten entfernt. Unser sonniger überdachter Freisitz steht Ihnen zur Verfügung.

Parkplatz und Garage vorhanden.

Info: Birgit und Jose Alves GbR, Gartenstraße 2/1, 72574 Bad Urach, Tel. +49 (0) 71 25 / 4 07 30 94, Tel. +49 (0) 1 76 / 24 28 42 91, info@ferienhaus-villa-marina.de, www.ferienhaus-villa-marina.de, Verwaltung: Espachstr. 9, 72574 Bad Urach

3 Fewos | Typ: 1 x A, 1 x B, 1 x D
1–5 Pers. | 36–150 qm | **70–175 €**
Preise gelten ab 7 Nächte, Mindestaufenthalt 3 Nächte (Fewo/Typ A und B), 7 Nächte (Fewo/Typ D)



Komfortable Dachgeschosswohnung mit Blick über den Ort und die Alplandschaft.

Ein Plätzchen zum Abschalten und Relaxen. Die Seele baumeln lassen und sich wohl fühlen, auch mit Freunden.

1 DZ mit DU/WC zubuchbar.

Kinderspielplatz am Haus.



Haus Goller

**** (1x)

Info: Heidi Goller, Weidenstr. 12, 72574 Bad Urach - Sirchingen, Tel. +49 (0) 71 25 / 93 33 13, Tel. +49 (0) 1 51 / 11 73 29 93, info@ferienwohnung-goller.de, www.ferienwohnung-goller.de

1 Fewo | Typ: 1 x C
2–4 Pers. | 85 qm | **58 €**
Mindestaufenthalt 4 Nächte, weitere Person Fewo 15 €



Sonnige, ruhige und aussichtsreiche sowie komfortable Ferienwohnung in einem Haus mit großem gepflegten Garten am Rande der historischen Innenstadt.

Großer Balkon mit Sonnenschutz, Liegen, Tisch und Stühlen.

5 Gehminuten zur Innenstadt.



Ferienwohnung Haus Karin

**** (1x)

Info: Karin Röhm, Mörikestr. 10, 72574 Bad Urach, Tel. +49 (0) 71 25 / 85 50, Tel. +49 (0) 1 51 / 58 32 45 11, w.roehm.badurach@t-online.de, www.fewokarinroehm.de

1 Fewo | Typ: 1 x B
1–2 Pers. | 80 qm | **50 €**
Mindestaufenthalt 4 Nächte
Kurzaufenthaltszuschl. bis 7 Nächte 3 €/Nacht



Gästehaus in Halbhöhenlage oberhalb des Kurgebietes am Waldrand. Schöne Aussicht über das Ermstal auf die gegenüberliegenden Höhen der Schwäbischen Alb.

Ferienwohnung mit neu renoviertem Badezimmer. Separater Eingang. Zwei Terrassen, eine Frühstücksterrasse mit Morgensonne und eine große Sonnenterrasse mit Gartengrill.

Bushaltestelle beim Haus.



Haus Kayser

**** (1x)

Info: Gabriele Kayser, Eichhaldestr. 118, 72574 Bad Urach, Tel. +49 (0) 71 25 / 42 61, info@haus-kayser.de, www.haus-kayser.de

1 Fewo | Typ: 1 x B
1–2 Pers. | 60 qm | **45 €**
Mindestaufenthalt 5 Nächte | Ermäßig. ab 15 Nächte 3 €/Nacht
Kinderermäßigung auf Anfrage



Ruhig gelegene liebevoll neu eingerichtete 2-Zimmerwohnung mit separatem Eingang, Terrasse und direktem Zugang zum Garten.

Ein Platz zum Abschalten und Wohlfühlen. Ausgestattet mit allem was man von einem modernen Zuhause erwartet.

**Kurzzeitgäste willkommen!!
Buchbar ab 3 Nächten!!**



Ferienwohnung Mohnblume

**** (1x)

Info: Nicole Friedrich, Tiefenweg 11, 72574 Bad Urach, Tel. +49 (0) 71 25 / 20 54, Tel. +49 (0) 1 63 / 3 66 25 88, nifrie@t-online.de

1 Fewo | Typ: 1 x B
1–2 Pers. | 73 qm | **ab 75 €**
Kurzaufenthaltszuschl. bis 3 Nächte 5 €/Nacht, 3. Person auf Anfrage 10 €/Nacht



Gemütliche, frisch renovierte 2-Zimmer-Ferienwohnung. Neue Küche, sowie ein neues Badzimmer. Große Sonnenterrasse mit Blick ins Ermstal. Zustellbett möglich.

Nähe Kurgebiet, Kliniken und Wald.

Abschließbare Fahrrad/Motorradgarage. Bushaltestelle am Haus.

Garage gegen Aufpreis.



Haus Schmid

**** (1x)

Info: Peter Schmid, Eichhaldestr. 116, 72574 Bad Urach, Tel. +49 (0) 71 25 / 86 10, Pschmid2@t-online.de

1 Fewo | Typ: 1 x B
1–2 Pers. | 60 qm | **43 €**
Mindestaufenthalt 7 Nächte | Ermäßig. ab 14 Nächte 2 €/Nacht, weitere Person Fewo 8 €



Die 2-Zimmer-Wohnung liegt am Fuße des Südhangs in ruhiger Lage zwischen Kurzentrum und Altstadt im 1. Stock mit separatem Zugang. Das Kurzentrum ist zu Fuß leicht erreichbar. Wohn-/Esszimmer mit Radio und Sat-TV. Küche mit Geschirrspüler, Backofen, Kaffeemaschine, Wasserkocher und Mikrowelle. Schlafzimmer mit Doppelbett. Badezimmer mit Dusche, WC und Fön. Zustellbett möglich.



Haus Sonntag

**** (1x)

Info: Karin und Hermann Sonntag, Im Rosengarten 10, 72574 Bad Urach, Tel. +49 (0) 71 25 / 40 85 58, Fax +49 (0) 71 25 / 13 77 63, Tel. +49 (0) 1 77 / 7 53 46 91, haussontag@online.de, http://www.bad-urach-ferienwohnung.de

1 Fewo | Typ: 1 x B
1–2 Pers. | 48 qm | **ab 49 €**
Mindestaufenthalt 3 Nächte
Zuschl. bis 4 Nächte, Kinderermäßigung 0–6 Jahre, weitere Person Fewo 9 €

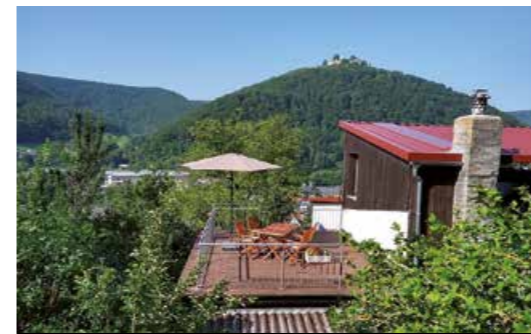

Ferienwohnung am Südhang/Waldrand mit herrlichem Blick auf die direkt gegenüber liegende Burg Hohenurach.

Separater Eingang, Frühstücksterrasse mit Morgensonne, großes und kleines Zimmer, Herd mit Backofen, Kühlschrank, Sat-TV, Radio, Klavier.

Geeignet für 1 bis 3 Personen.



Ferienwohnung Am Samuelstein

**** (1x)

Info: Rainer Bürck, Am Samuelstein 9, 72574 Bad Urach, Tel. +49 (0) 1 70 / 8 64 48 15, fewo-amsamuelstein@gmx.de

1 Fewo | Typ: 1 x B
1–3 Pers. | 40 qm | **50 €**
Mindestaufenthalt 2 Nächte, weitere Person Fewo 10 €



Freuen Sie sich auf eine tolle energetische Unterkunft, welche auf umweltschonende Methoden setzt und 2020 komplett saniert wurde. Die Fewo mit Kochnische verfügt über ein Schlafzimmer mit einem einfachen Doppelbett, ein kleines eigenes WC, jedoch eine gemeinschaftliche Dusche. Herrlicher Ausblick auf die Alb vom Balkon. Im Garten können Sie gern mit dem Gemeinschaftsgrill etwas Leckeres zubereiten.



Biosphärenzimmer Bad Urach

**** (1x)

Info: Robin Lederer, Höhenweg 15, 72574 Bad Urach, Tel. +49 (0) 71 25 / 3 09 14 - 42, biosphaerenzimmerbadurach@gmx.de, https://biosphaerenzimmer-badurach.twebsites.info

1 Fewo | Typ: 1 x B
1–2 Pers. | 40 qm | **ab 40 €**
1 EZ | **ab 30 €**
Mindestaufenthalt 2 Nächte (Fewo), 1 Nacht (EZ)



Komplettes, ruhiges, neu renoviertes Ferienhaus mit 1 Einzelzimmer und 2 Doppelzimmer, 2 Duschen, sep. WC, Wohn-/Esszimmer, Küche mit Waschmaschine/Trockner und Terrasse mit Grillmöglichkeit und Gartenmöbel.

Gute Wandermöglichkeiten.

Einkaufsmöglichkeit 5 min. Burg-ruine Hohenwittlingen 30 min.



Haus Doris

**** (1x)

Info: Achim Luik, Uracher Str. 20, 72574 Bad Urach - Wittlingen, Tel. +49 (0) 1 60 / 97 25 54 63, alu776@yahoo.de, Verwaltung: Uracher Str. 20/1, 72574 Bad Urach

1 Fewo | Typ: 1 x FH
2–5 Pers. | 93 qm | **ab 60 €**
Mindestaufenthalt 3 Nächte, weitere Person Fewo 15 €



Gemütliche Zwei-Zimmer-Ferienwohnungen mit Garten in einem Wohngebiet am Südhang oberhalb des Kurzentrums in der Nähe der AlbThermen in sonniger Südwestlage.

Bis zur nächsten Bushaltestelle sind es 100 m.

Die Ferienwohnung 1 ist stufenfrei erreichbar. Internetzugang mit WLAN vorhanden.



Haus Hirzel

**** (1x)

Info: Familie Hirzel, Breitensteinstr. 75, 72574 Bad Urach, Tel. +49 (0) 71 25 / 86 43, haus-hirzel@t-online.de, www.bad-urach-ferienwohnungen.de

2 Fewos | Typ: 2 x B
1–2 Pers. | 43–47 qm | **36–42 €**
Mindestaufenthalt 7 Nächte



Das stilvolle Apartment im Gebäude des Hotels Quellenhof befindet sich in Bad Urach direkt am Kurpark. Auf dem ruhigen Balkon können sie mit Blick auf die Burgruine Hohenurach entspannen. Die Küche ist mit einem Induktionsherd ausgestattet, falls sie mal keine der zahlreichen Gaststätten im Ort besuchen möchten. Die Schwäbische Alb bietet unzählige Wander und Ausflugsmöglichkeiten. Historische Innenstadt ist 2 km entfernt.



Lived-In Appartement

Info: Alexandra Buck, Bei den Thermen 18, 72574 Bad Urach, Tel. +49 (0)1 57 / 87 84 78 31, alexandra-buck@gmx.de, Verwaltung: Frischlinweg 15, 72574 Bad Urach

1 Fewo | Typ: 1 x A
1-2 Pers. | 32 qm | **59-79 €**
Mindestaufenthalt 2 Nächte
Zuschl. Hund 10 €/Aufenthalt



Unsere Ferienwohnungen befinden sich im 1. OG des abgebildeten Hauses in sonniger Südhanglage.

Die Wohnungen haben eine sehr gute Ausstattung mit schönem Balkon.

Unser Haus liegt in einem verkehrsberuhigten Wohngebiet, öffentliche Verkehrsmittel in der Nähe.



Haus Martha

Info: Martha Stumpf, Schillerstr. 16/1, 72574 Bad Urach, Tel. +49 (0) 71 25 / 40 85 40, Fax +49 (0) 71 25 / 4 01 72, Tel. +49 (0) 71 25 / 17 33, info@ferienwohnung-bad-urach.de, www.ferienwohnung-bad-urach.de

2 Fewos | Typ: 1 x A, 1 x B
1-3 Pers. | 45-55 qm | **60-70 €**
Mindestaufenthalt 7 Nächte | Ermäßig. ab 8 Nächte 5 €/Nacht, weitere Person Fewo 10€



Unsere Ferienwohnung befindet sich im Thermal Kurhotel Quellenhof (Wohnung 112).

Sehr ruhige und zentrale Lage im Kurpark Bad Urach.

Schönes Ambiente, idyllisch fließende Erms, Ruhe und Entspannung, sowie optimale Erholung für unsere Gäste!



Haus Neiszer im Hotel Quellenhof

Info: Johann Neiszer, Bei den Thermen 16-18, 72574 Bad Urach, Tel. +49 (0) 71 71 / 93 15 66, Tel. +49 (0) 1 76 / 43 31 26 21, newa-ch@web.de, Verwaltung: Wilhelmstr. 40, 73525 Schwäbisch Gmünd

1 Fewo | Typ: 1 x B
1-2 Pers. | 42 qm | **50 €**
Mindestaufenthalt 7 Nächte



Gemütliche, komplett eingerichtete Blockhütte innerhalb der Anlage des Campingplatzes Pfählhof. Schlafräum und Schlafboden mit je 2 Betten.

In einem ruhigen Tal gelegen, umgeben von Wäldern.

Spielplatz, Tischtennis, Brötchenservice und Gasthaus.



Blockhütte Pfählhof

Info: Campingplatz Pfählhof GmbH, Werner Koch, Pfählhof 1, 72574 Bad Urach, Tel. +49 (0) 71 25 / 80 98, Fax +49 (0) 71 25 / 80 91, camping@pfaehlhof.de, www.pfaehlhof.de

1 Fewo | Typ: 1 x FH
1-4 Pers. | 33 qm | **ab 65 €**
Mindestaufenthalt 2 Nächte
1. Nacht 105 €, ab 2. Nacht 65 €, weitere Person Fewo 10€



Das Haus befindet sich am Ortsrand von Bad Urach-Hengen auf einer Höhe von 740 m im Herzen des Biosphärengebietes Schwäbische Alb in sehr ruhiger Wohnlage mit vielen Möglichkeiten einen Aktivurlaub oder einen Erholungsurlaub zu gestalten.

Desweiteren kann Hilfe bei leichter Pflegebedürftigkeit angeboten werden.

Biker willkommen!



Haus Philipp

Info: Suse Philipp, Steinbrechweg 12, 72574 Bad Urach - Hengen, Tel. +49 (0) 71 25 / 39 88, Fax +49 (0) 71 25 / 39 89, Tel. +49 (0) 1 75 / 3 33 89 28, suse-philipp@web.de, https://haus-philipp.twebsites.info

1 Fewo | Typ: 1 x C
1-4 Pers. | 70 qm | **92-105 €**
Kurzaufenthaltszuschl. bis 2 Nächte 30 €/Nacht, Preis für längeren Aufenthalt auf Anfrage, Zuschl. Hund 5 €/Nacht, weitere Person Fewo 25€



Apartment direkt am Kurpark in sehr ruhiger Lage im Kurhotel Quellenhof.

Zu den Kurkliniken und AlbThermen 5 Gehminuten.

Sauna im Haus gegen geringe Gebühr nutzbar.

Fitnessraum vorhanden.



Apartment Wizemann im Hotel Quellenhof

Info: Horst und Lore Wizemann, Bei den Thermen 16-18, 72574 Bad Urach, Tel. +49 (0) 70 71 / 3 25 17, Fax +49 (0) 70 71 / 36 58 66, Tel. +49 (0) 1 71 / 2 42 31 56, carolinwizemann@posteo.de, Verwaltung: Eugenstraße 34, 72072 Tübingen

1 Fewo | Typ: 1 x A
1-2 Pers. | 32 qm | **40 €**
Mindestaufenthalt 3 Nächte, Kurzaufenthaltszuschl. bis 3 Nächte 10 €/Nacht, Ermäßig. 10% ab 12 Nächte, weitere Person (Kind bis 12 Jahre) auf Anfrage

Berghülen



Gasthof - Hotel zum Ochsen

★★★★

Ganz nach dem Motto "Ankommen und sich wohlfühlen" freuen wir uns, Sie im 3****S Gasthof-Hotel zum Ochsen verwöhnen zu dürfen. Unser Hotel liegt ruhig, umgeben von einer idyllischen und naturbelassenen Landschaft inmitten der Schwäbischen Alb. Unsere Zimmer sind individuell gemütlich eingerichtet und bieten Ihnen eine Wohlfühl-Atmosphäre. Das reichhaltige und frisch zubereitete Frühstück lädt zum Genießen ein. Im Hallenbad und in der Sauna können Sie Körper und Geist entspannen und die Seele baumeln lassen. Oder Sie betätigen sich gerne an sportlichen Aktivitäten? Dann ist unsere hauseigene Kegelbahn genau das Richtige für Sie. Im Restaurant können Sie sich von der Vielfalt schwäbischer Spezialitäten überzeugen, die unser Küchenteam täglich frisch und mit regionalen Erzeugnissen für Sie zubereitet.

Unsere Veranstaltungsräume bieten Platz für bis zu 120 Personen. **Wir freuen uns, Sie schon bald begrüßen zu dürfen.**

Info: Gasthof - Hotel zum Ochsen GmbH, Blaubeurer Straße 14, 89180 Berghülen, Tel. +49 (0) 73 44 / 9 60 90, Fax +49 (0) 73 44 / 96 09 60, info@ochsen-berghuelen.de, www.ochsen-berghuelen.de

28 EZ | 17 DZ | 3 MBZ | **60-105 €** (inkl. Frühstück)

Burladingen / Zollernalbkreis



Unsere geräumige Unterkunft mit Aussicht auf das Laucherttal ist für bis zu 5 Personen ausgestattet und besteht aus 2 Schlafzimmern mit jeweils 2 bzw. 3 Einzelbetten, Küche mit Mikrowelle, Herd und Kühlschrank, Bad mit Dusche und WC und Wohnflur. WLAN steht zur kostenlosen Nutzung zur Verfügung. Als unsere Gäste bekommen Sie die AlbCard, mit der Sie viele Freizeitaktivitäten in der Umgebung kostenfrei nutzen können.



Ferienwohnung Schwäbische Alb

Info: Christine Fritz, Schützenstraße 7, 72393 Burladingen, Tel. +49 (0) 1 52 / 29 59 00 70, mail@schwaebische-alb-ferienwohnung.de, https://www.schwaebische-alb-ferienwohnung.de/

1 Fewo | Typ: 1 x B
1-5 Pers. | 76 qm | **70 €**
1 EZ | 1 DZ | **45-70 €**
Kurzaufenthaltszuschl. bis 3 Nächte 20 €/Nacht, Ermäßig. ab 8 Nächte 10 €/Nacht, weitere Person Fewo 20€



Gastfreundschaft in familiärer Atmosphäre.

Moderne und komfortable Wohnungen in kinderfreundlicher Umgebung.



Haus Stümmel

Info: Jörg Stümmel, Burladinger Str. 31, 72393 Burladingen - Stetten unter Holstein, Tel. +49 (0) 71 26 / 15 27, fewo@familie-stuemmel.de, www.familie-stuemmel.de

4 Fewos | Typ: 2 x A, 1 x B, 1 x C
1-4 Pers. | 25-64 qm | **35-57 €**
Mindestaufenthalt 2 Nächte
Kurzaufenthaltszuschl. bis 6 Nächte 3 €/Nacht



Kirschblüte Calverbühl



Backhaus am Bettelsteg



Ortsansicht Dettingen

Dettingen an der Erms

Wer Dettingen besucht, fühlt sich in der »sympathischen Marktgemeinde mit Tradition« augenblicklich wohl. Eingebettet ins Ermstal, zwischen saftig grünen Streuobstwiesen, Äckern und Wäldern, bietet Dettingen den Rahmen für Entspannung und Erholung. Der Marktplatz ist umrahmt vom Bürgerhaus mit Bücherei, einem historischen Ortskern mit schönen Fachwerkhäusern und der Stiftskirche mit gotischem Chor. Dettingen an der Erms, auch »Kirschengemeinde« genannt, ist Teil des Biosphärengebietes Schwäbische Alb. Wanderer und Radfahrer können z. B. den Kirschenweg und die Kirschenheimat erkunden. Besonders zur Kirschenzeit lädt der ca. 2,3 Kilometer lange Weg zum Probieren und Studieren ein. Schautafeln erklären Wissenswertes über den Kirschenanbau. Das Dettinger Freibad bietet ein modern gestaltetes Schwimmbecken für Familien und Sportbegeisterte.

Info: Gemeindeverwaltung, Rathausplatz 1, 72581 Dettingen an der Erms, Telefon 07123 7207-0, Fax 07123 7207-111, info@dettingen-erms.de, www.dettingen-erms.de

Höhe: 370 – 790 m ü. NN
Einwohner: ca. 9.600



Hotel-Restaurant & Metzgerei Rößle

★★★

Das Rößle in der Ortsmitte von Dettingen ist ein traditionelles, innovatives Familienunternehmen. Die Schwäbische Gaststube mit Kachelofen, sowie das luftige Wintergartenrestaurant mit Gartenterasse laden Sie zum Verweilen und Genießen ein. Die Küche orientiert sich an der saisonalen und regionalen Vielfalt des Biosphärengebietes Schwäbische Alb.

Die 26 Hotelzimmer *** sind modern und großzügig eingerichtet. Besonders erwähnenswert ist die haus eigene Köstlichkeiten für die Restaurantküche liefert.

Für die kleine Auszeit bietet Dettingen wunderschöne Wanderwege in den Streuobstwiesen, die nahegelegene Outletstadt Metzingen, sowie Thermalbäder in Bad Urach und Beuren. Kostenfreie AlbCard.

Aktuelle Wochenend-Angebote und Infos unter

www.hotel-metzgerei-roessle.de

Info: Stephan Schlecht, Uracher Str. 30/32, 72581 Dettingen/Erms, Tel. +49 (0) 71 23 / 9780-0, Fax +49 (0) 71 23 / 9780-10, info@hotel-metzgerei-roessle.de, www.hotel-metzgerei-roessle.de

10 EZ | 14 DZ | 2 SU | **76–205 €** (inkl. Frühstück)

HP 28 €

Zuschl. Hund 8-12 €/Nacht ohne Futter

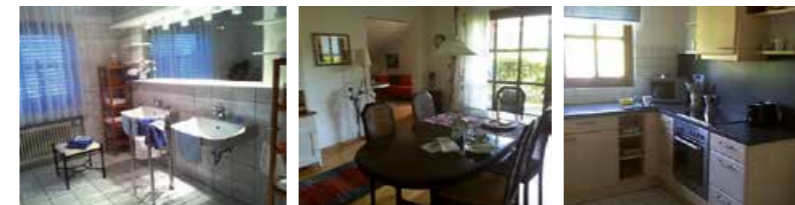

Haus Schönblick

★★★★ (1x)

Herzlich willkommen im Haus Schönblick.

Unser Haus befindet sich in ruhiger und sonniger Halbhöhenlage am Ortsrand mit herrlichem Blick über das Ermstal und zu den Bergen und Wäldern des Biosphärengebietes der Schwäbischen Alb.

Schwimm- und Hallenbad, Tennisplatz und Halle, Wintersportmöglichkeiten, Kurzentrum Bad Urach, Shopping-Outlet Metzingen sind in wenigen Minuten erreichbar.

Schöne Spaziergänge, Wandern und Radfahren sind direkt von der Wohnung aus durch die Streuobstwiesen möglich.

Die romantische Wohnung im Landhausstil, gehobene Ausstattung, bietet 2-5 Personen Platz in angenehmer Atmosphäre mit jeglichem Komfort (Wohn- und Esszimmer, Küche, 2 Schlafzimmer, großzügiges Bad, separates WC).

Lassen Sie sich durch unseren Brötchen- und Getränkeservice verwöhnen.

Info: Hans und Claudia Knauer, Am Blohn 8, 72581 Dettingen/Erms, Tel. +49 (0) 71 23 / 8428, Fax +49 (0) 71 23 / 72 5876, knauerh@aol.com, www.ferienwohnung-hausschoenblick.de

1 Fewo | Typ: 1 x C

2–5 Pers. | 100 qm | **60–75 €**

Mindestaufenthalt 4 Nächte, Kurzaufenthaltszuschl. bis 6 Nächte 5 €/Nacht, Kinderermäßigung, Zuschl. Hund 10 €/Nacht, weitere Person Fewo 20 €



Komfortable im Januar 2016 komplett neu renovierte Ferienwohnung. Sie befindet sich in ruhiger Lage am Ortsrand mit herrlichem Blick übers Ermstal. Die 2-Zimmer Wohnung liegt im Erdgeschoß mit separatem Eingang und eigener Terrasse. Carport und ein Abstellraum für Fahrräder.

Idealer Ausgangspunkt für Wanderungen, Radtouren und Nordic Walking.

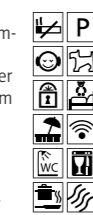

Ferienwohnung am Blohn

★★★★ (1x)

Info: Gisela Kühbauch, Am Blohn 13, 72581 Dettingen/Erms - Buchhalde, Tel. +49 (0) 71 23 / 8329, Tel. +49 (0) 1 57 / 54 31 98 51, info@ferienwohnung-am-blohn.de, www.ferienwohnung-am-blohn.de

1 Fewo | Typ: 1 x B

1–2 Pers. | 60 qm | **60 €**

Mindestaufenthalt 3 Nächte
Zuschl. Hund pauschal 15 €



Sehr ruhige Halbhöhenlage am Ortsrand. 56 qm, eigener Eingang.

Küche, Bad, separates WC, großer Wohnschlafraum, eigene Terrasse.



Ferienwohnung Beck

Info: Elfriede Beck, Am Blohn 14, 72581 Dettingen/Erms - Buchhalde, Tel. +49 (0) 71 23 / 72973, elfriede.beck@gmx.de

1 Fewo | Typ: 1 x A

1–3 Pers. | 56 qm | **40 €**

Mindestaufenthalt 6 Nächte
Zuschl. Hund 3 €/Nacht, weitere Person Fewo 10 €



Stadtansicht mit Groggensee



Donauradweg

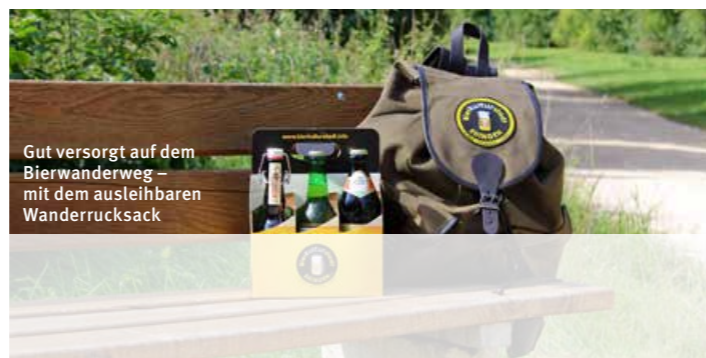

Gut versorgt auf dem Bierwanderweg – mit dem ausleihbaren Wanderrucksack

Ehingen / Alb-Donau-Kreis

Die Große Kreisstadt Ehingen (Donau) liegt malerisch am Fuße der Alb mit einer fantastischen Aussicht über die Donauebene Oberschwabens. Ehingen gilt als Bierkulturstadt – die fünf aktiven Brauereien, die zum Teil auf eine über 500 Jahre alte Geschichte zurückblicken können, erfüllen die Ehinger mit Stolz. So lassen sich auf Schritt und Tritt die Zeugnisse dieser Brauereistadt mit ihrem vielfältigen Bierkulturangebot erleben. Zu Ehingen gehören 17 malerische Ortschaften, eingebettet in die weitläufige Landschaft der Albhochfläche und in die der lieblichen Donauebene. Von der Landwirtschaft über Jahrhunderte geprägt sind sie Teil des Biosphärengebiets Schwäbische Alb und beliebte Ausflugsziele für Radfahrer und Wanderer. Auf dem etwa 50 Kilometer langen und vielfach ausgezeichneten Ehinger Besinnungsweg lässt sich die Natur- und Kulturlandschaft dieser Region auf einzigartige Weise erleben.

Info: Stadt Ehingen (Donau), Marktplatz 1, 89584 Ehingen, Telefon 07391 503-207, Fax 07391 503-4207, tourismus@ehingen.de, www.ehingen.de

Höhe: 487–768 m ü. NN
Einwohner: ca. 27 000
Teillorte: Altbierlingen, Altsteußlingen, Berg, Dächingen, Erbstetten, Frankenhofen, Gamerschwang, Granheim, Herberthshofen, Heufelden, Kirchbierlingen, Kirchen, Mundingen, Nasgenstadt, Rißtissen, Schaiblishausen, Volkersheim



Best Western Plus Bierkulturhotel Schwanen
 ★★★★★

Das durch die Familie Miller geführte Best Western Plus BierkulturHotel Schwanen befindet sich mitten in der BierkulturStadt Ehingen an der Donau. Eines der vielen Highlights des Hauses ist die hauseigene Brauerei mit über 320 Jahren Tradition. Alle Zimmer sind mit individuell regelbarer Klimaanlage und kostenfreiem Highspeed WLAN ausgestattet, fast alle mit Balkon. Flachbild-Sat-TV, Sky free to Guest, eine Pad-Kaffeemaschine und kostenlose Bier-Pflegeprodukte runden das Angebot ab. Die besondere Architektur verbindet die historischen Elemente der Brauerei sowie die Ehinger Stadtmauer mit der modernen Baukunst. Im gegenüberliegenden Brauerei Gasthof genießen Sie Ihr reichhaltiges Frühstücksbuffet und das Abendessen mit hausgebrautem Bier und eigenen Destillaten. In den Sommermonaten erleben Sie die Ehinger Bierkultur in unserem großen Biergarten.

Info: BierkulturHotel Schwanen GmbH, Schwanengasse 18, 89584 Ehingen (Donau), Tel. +49 (0)7391 / 770850, Fax +49 (0)7391 / 7708577, info@bierkulturhotel.de, www.bierkulturhotel.de

5 EZ | 30 DZ | 6 TW | 9 SU | **75–118 €** (inkl. Frühstück)



Biosphärengastgeber Köhlers Krone
 ★★★★★

Herzlich Willkommen im Biosphärengebiet Schwäbische Alb. Verwurzelt mit der Region bieten wir unseren Gästen "Albgenuss mit allen Sinnen".

Wir sind ein idealer Ausgangspunkt, um die Biosphäre Schwäbische Alb von innen kennen zu lernen. Ob mit dem Fahrrad, zu Fuß, auf dem Pferd oder mit dem Auto, es gibt immer etwas zu entdecken. **Bei uns bekommen Sie die AlbCard für viele kostenlose Erlebnisse!**

Genießen sie unsere regionalen Gerichte, erleben Sie das Gefühl von Heimat, erholen sie sich in unseren modernen Apartments und lassen Sie sich von uns einfach verwöhnen.

Info: Alfons Köhler, Drei-Kreuz-Str. 3, 89584 Ehingen/Donau - Dächingen, Tel. +49 (0)7395 / 331, Fax +49 (0)7395 / 1095, info@koehlers-krone.de, www.koehlers-krone.de

2 EZ | 5 DZ | 10 AP | **74–160 €** (inkl. Frühstück)
 HP 23 €/Person, Ermäßig. ab 5 Nächte, Zuschl. Hund 10 €/Nacht, Apartments für 1-4 Personen



Gasthof Hotel zum Hirsch
 ★★★★★

Das im Fachwerkstil erbaute Haus, mit rustikalen Gasträumen und modernen Hotelzimmern im Inneren, vermittelt ein gemütliches und heimeliges Gefühl.

Durch unseren Neubau wurden nicht nur ein moderner Wellness-Bereich, sondern auch neue Zimmer, mit modernster Ausstattung, begehbaren Duschen, kostenlosem Internet und separaten Wohnbereich geschaffen.

Wir freuen uns, Ihnen diesen Stolz präsentieren zu können!

Pauschalangebote auf Anfrage oder im Internet.

Info: Karl und Peter Fiesel, Osterstraße 3, 89584 Ehingen/Donau - Kirchen, Tel. +49 (0)7393 / 9501-0, Fax +49 (0)7393 / 9501-699, info@hotel-hirsch-ehingen.de, www.hotel-hirsch-ehingen.de

4 EZ | 17 DZ | 4 TW | **75–138 €** (inkl. Frühstück)
 VP 25 € | HP 18 €



Hotel Adler - Paulas Alb
 ★★★★★

Lassen Sie sich nach einem ereignisreichen Tag fallen und entspannen im Hotel Adler: Unser Team im neu eröffneten Lifestyle Wirtshaus Paulas Alb verwöhnt Sie mit raffinierten Drinks an der Hotelbar oder einem leckeren Essen in einzigartiger Atmosphäre.

Alternativ finden Sie im unserem Lifestyle & Spa Club auf über 300 Quadratmetern alles was Herz, Körper und Geist brauchen.

Info: Adler Hotelbetriebsgesellschaft mbH & Co.KG, Hauptstr. 116, 89584 Ehingen (Donau), Tel. +49 (0)7391 / 500460, Fax +49 (0)7391 / 50046500, info@adlerehingen.de, www.adlerehingen.de

18 EZ | 40 DZ | 1 SU | **79–149 €**
 HP 25 €



Sternplatz Hotel

Unser Sternplatz-Hotel befindet sich in ruhiger, dennoch zentraler Lage. Wir bieten Ihnen schöne, farbenfrohe Zimmer, handgeröstete Kaffeespezialitäten und eine Beer Academy mit circa 50 verschiedenen Biersorten. In den komfortabel geschnittenen Räumen werden Sie sich schnell wie zu Hause fühlen. Frühstücken können Sie in Steudle's Genusswelt. Sie haben einen vergünstigten Zugang zum 4* Hotel Adler Lifestyle & Spa Club.

Info: Sternplatz Hotelbetriebsgesellschaft mbH & Co.KG, Lindenstr. 28, 89584 Ehingen (Donau), Tel. +49 (0)7391 / 7816830, info@sternplatzhotel.de, www.sternplatzhotel.de, Verwaltung: Hauptstraße 116, 89584 Ehingen/Donau

14 EZ | 29 DZ | **60–90 €**

Preise verstehen sich pro Zimmer/Einheit/Nacht bzw. Ferienwohnung/-haus pro Nacht für 2 Personen inkl. MwSt., Hotels inkl. Bedienung, Ferienwohnung/-haus inkl. Endreinigung, Bettwäsche, Geschirr, Strom-/Wasserkosten. Aktuelle Preise können jederzeit unter www.mythos-alb.de/unterkunft abgerufen werden.



Unser Ferienhaus mit fünf großen Schlafzimmern, separatem Spielzimmer und einem Aufenthaltsraum mit integrierter Küche ist umgeben von schönen alten Kastanienbäumen und liegt idyllisch am Ortsrand von Frankenhofen.

Für Kinder ein idealer Spielplatz. Familien und Gruppen bietet unser Haus ein besonderes Flair in wohliger Atmosphäre.



Ferienhaus em Biehl

*** (1x)

Info: Bettina und Viktor Rudolf, Hintere Weiden 8, 89584 Ehingen (Donau) - Frankenhofen, Tel. +49 (0) 73 95 / 92 47 37, viktor-bettina.rudolf@embiehl.de, www.ferienhaus-em-biehl.de, Verwaltung: Hintere Weiden 23, 89584 Ehingen

1 Fewo | Typ: 1 x FH
5–16 Pers. | 200 qm | 56 €
Mindestaufenthalt 2 Nächte
Zuschl. Hund 10 €/Nacht, weitere Person Fewo 28€



Bierwanderweg Ehingen

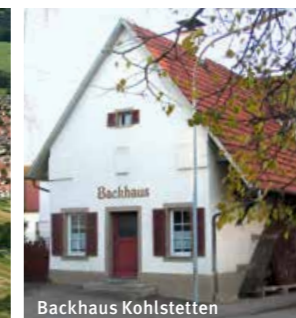

Backhaus Kohlstetten



Sauerbrunnenhäuschen Kleinengstingen



Dorfgemeinschaftshaus Kohlstetten

Engstingen

Die Gemeinde Engstingen liegt in reizvoller Landschaft am Nordrand der Schwäbischen Alb. Durch die günstige Verkehrsanbindung und eine hochwertige gemeindliche Infrastruktur ist Engstingen ein attraktiver Wirtschafts- und Wohnstandort. Engstingen bietet Interessantes: Das im Jahre 1938 erbaute und bis heute unveränderte Sauerbrunnenhäuschen aus Honauer Kalktuff. Die Kohlstetter Friedenslinde, die im Frühjahr 1871 aufgrund der Beendigung des Deutsch-Französischen Krieges von 1870/71 gepflanzt wurde. Sie wurde bereits 1940 aufgrund des damaligen Naturschutzgesetzes aus landeskundlichen und landschaftstypischen Merkmalen zum Naturdenkmal erklärt. Aktivurlauber finden ruhige und erquickliche Wanderwege, Skilifte und Loipen. Das Automuseum erzählt eine spannende und informative Zeitreise mit Automobilen, Motorrädern und Motorrollern.

Info: Gemeindeverwaltung, Kirchstraße 6, 72829 Engstingen, Telefon 07129 939924, Fax 07129 939999, info@engstingen.de, www.engstingen.de, www.automuseum-engstingen.de

Höhe: 700 m ü. NN

Einwohner: ca. 5 200

Teillorte: Großengstingen, Kleinengstingen, Kohlstetten



Automuseum Engstingen



Ferienwohnungen und Rad-Wander-Häusle Heinzmann

*** (1x) | nicht klassifiziert (3x)

Bauernhof. Im Garten gemütliches Radlerhäusle und 3 neu eingerichtete Ferienwohnungen mit separatem Eingang. Parkplatz vor dem Haus vorhanden.

Radlerhäusle mit kleiner Küche (Kühlschrank und Mikrowelle), 2 Stockbetten, Sitzecke. Grill vorhanden. Tante-Emma-Laden im Ort.

Ideal für Kurzurlauber und Selbstversorger, Radler, Wanderer, Familien mit Kindern, Skifahrer sowie Motorradfahrer sind herzlich willkommen. Neu eingerichtete Zimmer auf Anfrage. Wohnen auf Zeit. Monteur erwünscht.

Nahe Schloss Lichtenstein, Bärenhöhle, Haupt- und Landgestüt Marbach. Gut ausgebaute Rad- und Wanderwege.

Info: Inge und Helmut Heinzmann, Uracher Str. 9, 72829 Engstingen - Kohlstetten, Tel. +49 (0) 73 85 / 15 42, Fax +49 (0) 73 85 / 96 50 63, Tel. +49 (0) 172 / 5 96 96 93, info@hof-heinzmann.de, www.hof-heinzmann.de

4 Fewos | Typ: 1 x A, 2 x B, 1 x FH

1-4 Pers. | 20-45 qm | **ab 35 €**

4 EZ | 1 AP | **ab 35 €**

Zuschl. Hund 8 €/Nacht, Fewo Typ B jeweils mit Zustellbett, Wochenpreise auf Anfrage, weitere Person FH 20 €, weitere Person Fewo 20 €



Großes Lautertal – Deutschlands Naturwunder



Sternbergturm

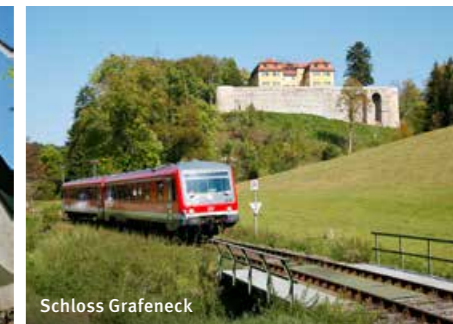

Schloss Grafeneck



Gestütsmuseum mit Klostergarten

Gomadingen

Der familienfreundliche Luftkurort Gomadingen liegt im landschaftlich sehr reizvollen Großen Lautertal im Herzen des Biosphärengebiets Schwäbische Alb. Mit seinen Wacholderheiden ist er ein Paradies für Wanderfreunde und Radfahrer. Der neue Premiumwanderweg »hochgehsprudelt«, der Planetenwanderweg, auf dem das Sonnensystem im Maßstab 1:1 Milliarde dargestellt ist, ein Naturerlebnispfad, sowie der Sternbergturm mit Wanderheim sind für Jung und Alt interessant. Eine besondere Attraktion von Gomadingen ist das weltbekannte Haupt- und Landgestüt Marbach mit seiner Vollblutaraber-Zucht. Weitere Ausflugsziele sind das Gestütsmuseum in der Klosterkirche Offenhausen neben der Lauterquelle, Schloss Grafeneck mit Dokumentationszentrum und Gedenkstätte, die Hollenberggalerie und das neugestaltete Sternberghallenbad mit Saunalandschaft.

Info: Tourist-Information, Marktplatz 2, 72532 Gomadingen, Telefon 07385 9696-33, Fax 07385 9696-22, info@gomadingen.de, www.gomadingen.de

Luftkurort

Höhe: 650–780 m ü. NN

Einwohner: ca. 2 300

Teilorte: Dapfen, Gomadingen, Grafeneck, Marbach / Lauter, Offenhausen, Steingebronn, Wasserstetten

Erkenbrechtsweiler



Unsere Ferienwohnung für Nicht-raucher ist eine modern eingerichtete 89 qm große Studiowohnung mit 30 qm Dachterrasse in ruhiger Lage. Die Küche ist gut ausgestattet. Im Bad sind Dusche, Badewanne und WC. Einkaufsmöglichkeiten sind im Ort vorhanden.

Weitere Informationen finden Sie auf unserer Homepage.



Ferienwohnung am Hohenneuffen

*** (1x)

Info: Jordi Höffken, Schloss-Str. 27, 73268 Erkenbrechtsweiler, Tel. +49 (0) 70 26 / 3 96 02 01, info@ferienwohnung-am-hohenneuffen.de, www.ferienwohnung-am-hohenneuffen.de

1 Fewo | Typ: 1 x B

1-4 Pers. | 89 qm | **75 €**

Mindestaufenthalt 4 Nächte

Ermäßig. 3 € ab 8 Nächte, weitere Person Fewo 15 €



Haupt- und Landgestüt Marbach



Landgasthof Hirsch

★★★

Unsere Lage, eingebettet in eines der schönsten Täler auf der Schwäbischen Alb, dem Lautertal, ermöglicht es herrliche Ausflüge und Kulturtrips zu unternehmen.

Wir liegen inmitten des Biosphärengebietes, wo sich jeden Tag neue Möglichkeiten erschließen, um einen Kurzurlaub oder auch einen längeren Aufenthalt zu verbringen.

Lassen Sie sich von unserer herrlichen Landschaft inspirieren.

Wir, Ihre Familie Bückle, geben Ihnen gerne wertvolle Tipps, auch zu den Ausflugszielen in unmittelbarer Nähe.

Info: Heinrich Bückle, Lautertalstr. 59, 72532 Gomadingen - Dapfen, Tel. +49 (0) 73 85 / 4 27, Fax +49 (0) 73 85 / 13 11, hirsch-dapfen@t-online.de, www.hirsch-dapfen.de

5 EZ | 15 DZ | **68–125 €** (inkl. Frühstück)
HP 17.50 €, Ermäßig. ab 3 Nächte 3 €/Nacht, Zuschl. Hund 8 €/Nacht

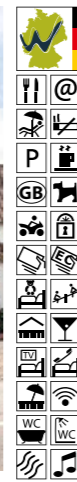

Gasthof zum Lamm

★★★

Schwäbischer Gasthof mit modernen Fremdenzimmern und regionaler Küche passend zur Jahreszeit im idyllischen Lautertal.

In unmittelbarer Nähe von Haupt- und Landgestüt Marbach, Schloß Lichtenstein etc.

Ideal für Wanderer und Radfahrer.

Info: Bernd Schrade, Hauptstr. 3, 72532 Gomadingen, Tel. +49 (0) 73 85 / 96 15 - 0, Fax +49 (0) 73 85 / 96 15 - 1, info@lamm-gomadingen.de, www.lamm-gomadingen.de

10 EZ | 10 DZ | 3 MBZ | **58–120 €** (inkl. Frühstück)
Kurzaufenthaltszuschl. bis 1 Nacht 4 €/Pers./Nacht, Ermäßig. ab 4 Nächte 4 €/Pers./Nacht, VP 22.80 €/Person, HP 19.80 €/Person



Restaurant & Landhotel Winter

Das Restaurant und Landhotel Winter im Luftkurort Gomadingen-Offenhausen ist bekannt für Gastlichkeit und hervorragende Gastronomie in gemütlichem Ambiente.

Ruhig in wunderschöner Landschaft inmitten des UNESCO-Biosphärengebietes Schwäbische Alb und in unmittelbarer Nähe zum Haupt- und Landesgestüt Marbach, ist das Hotel ein idealer Startpunkt für die Erkundung einer der vielfältigsten Regionen Baden-Württembergs.

Ob Ruhe und Erholung suchender Feriengast, sportlich aktiver Urlauber, Geschäftsreisender oder Tagungsgast - bei uns ist jeder Gast herzlich willkommen.

Wir freuen uns auf Sie - Ihre Familie Winter

Info: Klaus Winter, Ziegelbergstr. 24, 72532 Gomadingen - Offenhausen, Tel. +49 (0) 73 85 / 96 79 - 0, Fax +49 (0) 73 85 / 96 79 - 96, info@restaurant-landhotel-winter.de, www.restaurant-landhotel-winter.de

2 EZ | 20 DZ | **103–145 €** (inkl. Frühstück)
HP 28 €/Person, Zuschlag Hund 15 €/Nacht



Geeignet für Familien und Gruppen.
31 Betten in 5-8 Bettzimmern.
Übernachtung mit Frühstück.

Einfache Bewirtung in gemütlichem Gastraum.

Grillstelle am Haus.

Geöffnet an Samstagen, Sonn- und Feiertagen von Mitte Januar bis zum 2. Advent.



Wanderheim Sternberg

Info: Wanderheim Sternberg e.V., 72532 Gomadingen, Tel. +49 (0) 73 85 / 17 90, wh.sternberg@t-online.de, www.wanderheim-schwaebische-alb-sternberg.de, Verwaltung: Mörkestraße 30, 72532 Gomadingen



Gemütliche Ferienwohnung nahe Haupt- und Landgestüt Marbach.

Aussichtslage, vielfältige Freizeitmöglichkeiten ab Haus.

Zustell- / Kinderbett möglich.



Haus Elke

★★★(1x)

Info: Elke Reddmann, Schelmenbühl 32, 72532 Gomadingen - Marbach, Tel. +49 (0) 73 85 / 12 98, info@reddmann-alb.de, www.reddmann-alb.de

1 Fewo | Typ: 1 x B
1–4 Pers. | 50 qm | **50 €**
Mindestaufenthalt 2 Nächte
Kurzaufenthaltszuschl. bis 4 Nächte 7 €/Nacht



Das Haus ist 150 Jahre alt mit Garten und einer geschützten, sonnigen Terrasse. Es ist liebevoll renoviert und urgemütlich eingerichtet, teils mit alten Bauernmöbeln. Bei 130 qm gibt es reichlich Platz (u.a. für 2 Bäder). Geeignet für größere Familien und kleinere Gruppen.

Die Rad- und Wanderwege im Lautertal sind 300 m entfernt. **Kinder sind willkommen.**



s'Häusle

★★★(1x)

Info: Ilona Wolfstetter-Stoy, Oberdorfstr. 17, 72532 Gomadingen - Dapfen, Tel. +49 (0) 1 60 / 5 90 30 63, info@ferienalbhhaus.de, www.ferienalbhhaus.com, Verwaltung: Sonnenbühl 1A, 70597 Stuttgart

1 Fewo | Typ: 1 x FH
1–6 Pers. | 130 qm | **ab 70 €**
Mindestaufenthalt 6 Nächte
Kinderermäßigung bis 12 Jahre, 5. und 6. Person je 10 €/Nacht, zzgl. Kurtaxe 50 Cent/Erw./Tag



Modernes 1-Familienhaus im idyllischen Großen Lautertal (inmitten des Biosphärengebietes Schwäbische Alb) mit vielen Ausflugsmöglichkeiten. Fahrradfahren, Kajakfahren, Kutsch- und Planwagenfahrten, Schwimmen, Wandern, Skilanglauf. Komfortabel eingerichtet mit 4 Schlafzimmern, 2 Bädern, Kaminofen auf 180 qm, umzäunter Garten, zwei Terrassen, geeignet für Familien, Haustiere nach Absprache.



Ferienhaus Unteres Hart

★★★(1x)

Info: Wulf und Dr. Claudia Lange, Hartstr. 6, 72532 Gomadingen, Tel. +49 (0) 1 60 / 8 63 90 83, Tel. +49 (0) 7 11 / 77 58 77, wulf.lange@gmx.de, https://ferienhaus-unteres-hart.twebsite.info, Verwaltung: Johannes-Krämer-Str. 67, 70597 Stuttgart

1 Fewo | Typ: 1 x FH
2–7 Pers. | 180 qm | **120 €**
Mindestaufenthalt 6 Nächte
Kautions 300 €, weitere Person Fewo 20 €



Das neue und modern möblierte Ferienapartment liegt im Herzen des Biosphärengebietes Schwäbische Alb.

Wenn Sie ihrem Alltagsstress entfliehen möchten und einen idyllischen Ort suchen um die Seele baumeln zu lassen, dann sind Sie hier genau richtig.

Freuen Sie sich auf entspannte Stunden in ruhiger Atmosphäre auf Ihrer privaten Terrasse!



Ferienwohnung Albjuwel

Info: Thomas und Sabine Fischer, Brunnhalde 37, 72532 Gomadingen - Steingeborn, Tel. +49 (0) 1 73 / 8 73 13 32, Tel. +49 (0) 1 76 / 23 90 54 39, fischergomadingen@t-online.de

1 Fewo | Typ: 1 x A
1–3 Pers. | 40 qm | **ab 58 €**
Mindestaufenthalt 2 Nächte
Kinder bis 3 Jahre frei, weitere Person Fewo 10 €



Willkommen in der Ferienwohnung Annette!

Die Ferienwohnung bietet 110 qm und 1-3 DZ je nach Buchung. Offenhausen liegt im Biosphärengebiet der Schwäbischen Alb. Gegenüber von unserem Haus befindet sich die Lauterquelle, das Gestütsmuseum ebenso Rad- und Wanderwege. Unsere Umgebung bietet viele Freizeitmöglichkeiten.

Wir freuen uns auf Ihren Besuch!



Ferienwohnung Annette

Info: Annette Hasemann, Lichtensteinstraße 26, 72532 Gomadingen - Offenhausen, Tel. +49 (0) 1 71 / 3 64 17 98, fewoanette@web.de, www.fewoanette.de

1 Fewo | Typ: 1 x E
2–6 Pers. | 110 qm | **75–115 €**
Mindestaufenthalt 2 Nächte
Kurzaufenthaltszuschl. bis 2 Nächte 5 €/Nacht, Aufpreis pro Zimmer/Nacht 65-125 € für die 3.-6. Person

Preise verstehen sich pro Zimmer/Einheit/Nacht bzw. Ferienwohnung/-haus pro Nacht für 2 Personen inkl. MwSt., zzgl. Kurtaxe, Hotels inkl. Bedienung, Ferienwohnung/-haus inkl. Endreinigung, Bettwäsche, Geschirr, Strom-/Wasserkosten. Aktuelle Preise können jederzeit unter www.mythos-alb.de/unterkunft abgerufen werden.



Ein Haus ganz für Sie allein mit Garten, Terrasse und gemauertem Grill.

Gelegen am Ortsrand im idyllischen Tal der Großen Lauter inmitten des Biosphärengebietes Schwäbische Alb.

Zustellbett möglich.

Preis für eine Woche 300 EUR.



Ferienhaus Bauer

Info: Gerhard und Beate Bauer, Gartenstr. 5, 72532 Gomadingen - Dapfen, Tel. +49 (0) 73 85 / 4 86, Fax +49 (0) 73 85 / 4 86, bauergerhard@freenet.de

1 Fewo | Typ: 1 x FH
2–5 Pers. | 100 qm | **50 €**
Mindestaufenthalt 2 Nächte | Ermäßig. ab 8 Nächte 10 €/Nacht



Herzlich willkommen im Haus von Petra und Siegfried Müller!

Wir wollen, dass unsere Gäste glücklich und voller Energie aus dem Urlaub kommen.

Dafür setzen wir uns ein.

Kinderermäßigung auf Anfrage.



Haus Müller

Info: Siegfried Müller, Gehlhalde 4, 72532 Gomadingen, Tel. +49 (0) 73 85 / 3 09, siegfried-gomadingen@t-online.de, www.ferienwohnung-petra.de

1 Fewo | Typ: 1 x B
1–4 Pers. | 70 qm | **40 €**
Mindestaufenthalt 5 Nächte, weitere Person Fewo 10€



Das Ferienhaus Rose bietet zwei separate Ferienwohnungen, die einzeln oder zusammen gebucht werden können. Das Haus liegt im Biosphärengebiet Schwäbische Alb, idyllisch zwischen der Großen Lauter und der Gomadinger Martinskirche. Am Haus stehen kostenfreie Parkplätze zur Verfügung, Fahr- oder Motorräder können in der Garage abgestellt werden. Im weitläufigen Garten gibt es eine Liegewiese, Essplatz und Grillmöglichkeit.



Ferienhaus Rose

Info: Rose Rippel, Kirchstr. 20/1, 72532 Gomadingen, Tel. +49 (0) 73 85 / 96 53 53, Tel. +49 (0) 177 / 3 32 57 25, ferienhaus.rose@t-online.de, www.ferienhaus-rose-gomadingen.de

2 Fewos | Typ: 2 x B
1–5 Pers. | 70–90 qm | **ab 70 €**
Mindestaufenthalt 3 Nächte, Kurzaufenthaltszuschl. bis 6 Nächte, weitere Person Fewo 15 €, Kinderermäßigung 4–16 Jahre, Kinder bis 4 Jahre frei.



Großzügige Ferienwohnung, gepflegtes Ambiente, 70 qm, herrliche Aussicht über Gomadingen.

Balkon, sonnig und ruhig in einer Sackgasse.

Wohn-Schlafzimmer mit 35 qm und separates Schlafzimmer. Separate Küche, Bad mit Dusche.

Besuchen Sie uns im Internet!



Ferienwohnung Sternbergblick

Info: Inge Ulmer, Gehlhalde 5, 72532 Gomadingen, Tel. +49 (0) 73 85 / 6 98, inge-ulmer@web.de, www.fewo-sternbergblick.de

1 Fewo | Typ: 1 x B
1–5 Pers. | 70 qm | **ab 58 €**
Mindestaufenthalt 3 Nächte
Kurzaufenthaltszuschl. bis 4 Nächte 10–15 €/Nacht, Kind bis 3 Jahre kostenlos, Kind bis 14 Jahre 10 €/Nacht, Zuschl. Hund 4 €/Nacht, weitere Person Fewo 14€



Naturtheater Hayingen



Glastal



Wimsener Höhle



Fachwerkbau im Zentrum

Hayingen

Der Luftkurort Hayingen bildet mit seinen schönen Fachwerkbauten den Mittelpunkt zwischen dem romantischen Glastal und dem burgenreichen Lautertal. Hayingen, am südlichen Tor zum Biosphärengebiet Schwäbische Alb gelegen, ist mit seinen Stadtteilen ein idealer Erholungsort, beliebt zum Wandern und Radfahren. Entdecken Sie die Wimsener Höhle, die einzige mit dem Kahn befahrbare Höhle in Deutschland, und das Landschaftsschutzgebiet »Großes Lautertal« mit seiner außergewöhnlichen Flora und Fauna. Das reizvolle Naturtheater mit traditionellen und modernen Stücken für Erwachsene und Kinder, das 2016 die UNESCO-Anerkennung erhielt, sowie das bereits zur Tradition gewordene Stadtfest sind im Sommer immer einen Besuch wert. Kommen Sie – wir freuen uns auf Sie!

Info: Gäste-Information, Kirchstraße 15, 72534 Hayingen, Telefon 07386 975246, Fax 07386 975300, gaeste-information@stadt-hayingen.de, www.naturerlebnis-hayingen.de

Luftkurort

Höhe: 550–803 m ü. NN

Einwohner: ca. 2 200

Teilorte: Anhausen, Ehestetten, Hayingen, Indelhausen, Münzdorf



Blick ins Große Lautertal





*** Hotel Gasthof zum Hirsch

Flair Hotel Gasthof Hirsch

Herzlich willkommen in Indelhausen

Das Flair Hotel Gasthof Hirsch liegt mitten im Großen Lautertal im Biosphärengebiet Schwäbische Alb.

Hier locken herrliche Wander- und Radwanderwege entlang der Großen Lauter, hinauf zu Burgruinen vorbei an Wacholderheiden oder flussabwärts zur Donau.

Der seit über 100 Jahren familiengeführte Gasthof bietet Räumlichkeiten für jeden Anlass, ob Familienfeiern, Ausflüge oder Seminare.

Genießen Sie unsere gut bürgerlichen, schwäbischen Gerichte vom eigenen Weidelamm, frische Forellen, Albschnecken und Wild aus heimischen Wäldern.

Wenige Meter entfernt befinden sich die Gästehäuser "Hirsch" und "Kloker am Ringwall" in ruhiger Lage. Die komfortablen Zimmer mit Dusche, WC, Telefon, Flatscreen-TV, Fön und WLAN sind ideal für den Wanderurlaub oder für ein erholsames Wochenende.

Besuchen Sie unsere Homepage!

Wir freuen uns, Sie zu begrüßen
Familien Kloker und Steinhardt

Info: Kloker-Steinhardt GbR, Wannenweg 2, 72534 Hayingen - Indelhausen, Tel. +49 (0) 73 86 / 97 78 - 0, Fax +49 (0) 73 86 / 97 78 - 99, info@hirsch-indelhausen.de, www.hirsch-indelhausen.de

9 EZ | 18 DZ | **78-148 €** (inkl. Frühstück)
HP 33 € | Ermäßig. ab 3 Nächte 8-12 €/Nacht
Zuschl. Hund 10 €/Nacht

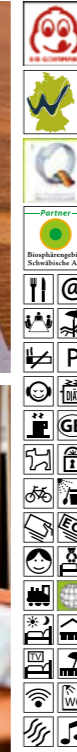

ROSE

Bio-Genuss seit 1950

Bio-Hotel und Bio-Restaurant ROSE

Herzlich Willkommen im Bio-Hotel und Bio-Restaurant ROSE.

Wir, die Familie Tress, verwöhnen Sie im ersten Bio-Hotel in Baden-Württembergs nach allen Sinnen. In unserem Bio-Restaurant ROSE genießen Sie aus der Küche von Bio-Spitzkoch Simon Tress und seinem Team kreative vegetarische und vegane Gerichte aus bester regionaler Bio-Qualität. Bei uns ist das Gemüse der Star, deshalb servieren wir das Fleisch als Beilage.

Unser Bio-Hotel ist nach baubiologischen Richtlinien ausgestattet. Die Sauna und das Musestüble laden zum Verweilen nach einer schönen Wanderung oder einer sportlichen Radtour ein. Für Tagungen und Events bieten wir Ihnen viele verschiedene Locationmöglichkeiten und ein Bio-Catering aus unserer ROSE-Küche an.

Besuchen Sie auch in Ihrem Urlaub in Hayingen unser Naturerlebnis Wimsener Höhle mit dem historischen Bio-Gasthof Friedrichshöhle nahe der EventLocation Schloss Ehrenfels. Die Wimsener Höhle ist die einzige mit dem Boot befahrene Wasserhöhle in Deutschland. Der Fährmann entführt Sie 70 Meter ins mystische Erdinnere der Schwäbischen Alb und Sie erfahren Spannendes über Geologie und Geschichte unserer schönen Alb.

Ein ausführliches Bild über unsere Gastronomie und unsere Angebote können Sie sich auf unserer Homepage machen: www.tressbrueder.de.

Wir freuen uns auf Ihren Besuch! **Ihre Familie Tress**

Info: Familie Tress, Aichelauer Str. 6, 72534 Hayingen - Ehestetten, Tel. +49 (0) 73 83 / 94 98 - 0, Fax +49 (0) 73 83 / 94 98 - 22, info@tressbrueder.de, www.tressbrueder.de

2 EZ | 8 DZ | 2 SU | **ab 89 €** (inkl. Frühstück)
Zuschl. Hund 5 €/Nacht

Preise verstehen sich pro Zimmer/Einheit/Nacht bzw. Ferienwohnung/-haus pro Nacht für 2 Personen inkl. MwSt., zzgl. Kurtaxe, Hotels inkl. Bedienung, Ferienwohnung/-haus inkl. Endreinigung, Bettwäsche, Geschirr, Strom-/Wasserkosten. Aktuelle Preise können jederzeit unter www.mythos-alb.de/unterkunft abgerufen werden.

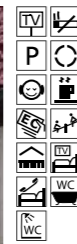

Gasthof und Gästehaus Adler

Willkommen in Anhausen, wo das Lautertal am Schönsten ist.

Lassen Sie sich in absolut ruhiger Lage verwöhnen, genießen Sie die Annehmlichkeiten von Gästehaus und Gasthof.

Öffnungszeiten:

Montag-Samstag (Mai-August) 11:15 - 14:30 Uhr
und 17:30 - 21:00 Uhr
Sonntag 11:15 - 20:00 Uhr
Dienstag und Donnerstag Ruhetag
Montag (September-April) Ruhetag

Warme Küche von 11:30 - 14:00 Uhr und 17:30 - 20:00 Uhr

Info: Vitus und Charlotte Frey, Am Mühlweg 20, 72534 Hayingen - Anhausen, Tel. +49 (0) 73 86 / 3 27, Fax +49 (0) 73 86 / 14 13, info@adler-anhausen.de, www.adler-anhausen.de

2 EZ | 14 DZ | **52-94 €** (inkl. Frühstück)
Kurzaufenthaltszuschl. bis 1 Nacht 5 €/Nacht



Herzlich willkommen in unserem kleinen Familienbetrieb inmitten der Stadt Hayingen!

Wir verwöhnen Sie gerne mit unserer traditionellen schwäbischen Küche. Wir haben nur am Wochenende geöffnet. Bitte fordern Sie unseren Hausprospekt an.

Wir freuen uns auf Ihren Besuch.



Gasthaus und Gästehaus zum Adler

Info: Familie Kaiserauer, Brunnenstr. 4, 72534 Hayingen, Tel. +49 (0) 73 86 / 718

2 DZ | **60-66 €** (inkl. Frühstück)
4 Fewos | Typ: 4 x A
1-4 Pers. | 35 qm | **40-45 €**
Zuschl. Frühstück 7,50 €/Person/Fewo, weitere Person Fewo 15 €, Kurzaufenthaltszuschl. bis 1 Nacht 6 €/Nacht (DZ)



Herzlich willkommen in unserem bereits in 3. Generation geführten Gasthofs inmitten des malerischen Städtchens Hayingen.

Bekannt gute Küche, saisonelle Spezialitäten, ruhige Gartenterrasse, moderne Gästezimmer.



Gasthof-Pension Zum Kreuz

Info: Willi Nille, Kirchstr. 4, 72534 Hayingen, Tel. +49 (0) 73 86 / 290, Tel. +49 (0) 1 72 / 8 36 69 10, kreuz-hayingen@t-online.de, www.kreuz-hayingen.de

1 EZ | 7 DZ | 2 MBZ | **ab 61 €** (inkl. Frühstück)
HP 20 €
Zuschlag Hund 6 €/Nacht



Selbstversorgerhaus im ehemaligen Försterhaus in der Burg Derneck. Einfache Bewirtung in der Burgschänke. Ab 15. März bis Ostern an Wochenenden, ab Ostern durchgehend täglich bis einschließlich Herbstferien, bis 15. November an den Wochenenden geöffnet. E-Bike-Tankstelle.

Anmeldung Wanderheim und Tenne Tel. Nr. 0152 / 37195365, burg-derneck@web.de



Wanderheim Burg Derneck

Info: Schwäbischer Albverein Wanderheim Burg Derneck, Schlosshalde 1, 72534 Hayingen - Münzdorf, Tel. +49 (0) 73 86 / 217, info-burg-derneck@t-online.de, https://burgderneck.albverein.eu

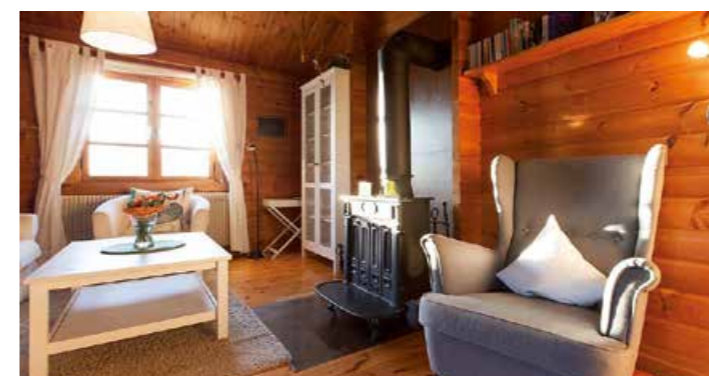

H&P Ferienpark Lauterdörfle

Sie wohnen in einer autofreien Ferienparkanlage direkt am Wald. Im Ferienpark Lauterdörfle stehen Ihnen urgemütliche Holzhäuser, ein Restaurant sowie ein Tagungsraum zur Verfügung. Auf Wunsch Brötchenservice.

Großzügige 3-4 Zimmer-Ferienhäuser für bis zu 6 Personen auf ca. 45-80 qm mit Kaminofen und Sky-Empfang. Handwägelchen für Gepäckbeförderung. Inkl. Kinderhochstuhl und Kinderreisebett. Im Ferienhaus Internetzugang über Web-Stick (gegen Gebühr; Abgabe nur solange Vorrat reicht). Außerdem besteht die Möglichkeit den Laptop-Internetplatz im Vermietungsbüro während der Öffnungszeiten zu nutzen.

Tennis, Basketball- und Bolzplatz, überdachtes Spielehaus m. Tischfußball und Tischtennis, 2 Kinderspielplätze, Freiluftschach, Minigolfanlage, Tennistraining, Krocketturniere im Ferienpark, Fahrrad-, E-Bike- und Segway-Verleih im Ort, Sauna, Grillplätze, Wasch- und Trockenstühle.

Info: H&P Touristik GmbH, Maisenburgerweg, 72534 Hayingen, Tel. +49 (0) 73 86 / 9 79 40, Fax +49 (0) 73 86 / 97 94 13 38, vermietung@hptouristik.de, www.hptouristik.de/seiten/schwaebischealb/hayingen/lauterdorfle.htm, Verwaltung: Borsigallee 8-10, 53125 Bonn

56 Fewos | Typ: 56 x FH
2-6 Pers. | 45-75-81 qm | **56-142 €**
Preise Weihnachten/Silvester auf Anfrage, Aufpreis 5. und 6. Person Fewo Typ D und E 6 €/Nacht, Zuschlag Hund 6 €/Nacht

Preise verstehen sich pro Zimmer/Einheit/Nacht bzw. Ferienwohnung/-haus pro Nacht für 2 Personen inkl. MwSt., zzgl. Kurtaxe, Hotels inkl. Bedienung, Ferienwohnung/-haus inkl. Endreinigung, Bettwäsche, Geschirr, Strom-/Wasserkosten. Aktuelle Preise können jederzeit unter www.mythos-alb.de/unterkunft abgerufen werden.



Ferienhof Brunner

****(1x) | nicht klassifiziert (4x)

Genießen Sie "Schwäbische Herzlichkeit" bei Familie Brunner im Biosphärengebiet Schwäbische Alb.

Ein herzliches Willkommen auf dem Ferienhof Brunner in Hayingen. Genießen Sie gemeinsame Augenblicke mit der Familie, den Freunden oder den Arbeitskollegen und erleben Sie unvergessliche Urlaubstage auf der Schwäbischen Alb.

Ganz egal für welche Art von Gruppe, wir bieten Ihnen für Ihren gemeinsamen Urlaub unsere komfortablen und liebevoll eingerichteten Gruppenferienhäuser in der romantischen Altstadt Hayingens und auf unserem Ferienhof in Münzdorf an.

Umgeben von weitläufiger Natur haben Sie die Möglichkeit auf wunderschöne Wanderungen direkt ab Haus.

Unsere Spiel- u. Lernscheune zum Biosphärengebiet Schwäbische Alb lässt außerdem so manches (Kinder)- Herz höherschlagen.

Auf Wunsch verwöhnen wir Sie mit einem regionalen Frühstück.

Info: Edeltraud Brunner, Gartenstr. 12, 72534 Hayingen - Münzdorf, Tel. +49 (0) 73 86 / 978 83 88, Fax +49 (0) 73 86 / 978 83 87, anfrage@hof-brunner.de, www.hof-brunner.de, Verwaltung: Zwiefalter Straße 13, 72534 Hayingen

5 Fewos | Typ: 1 x C, 1 x E, 3 x FH
2–20 Pers. | 90–200 qm | **ab 60 €**
Kinderermäßigung, Zuschl. Frühstück ab 15 €/Person, Zuschl. Hund 20 €/Nacht



Haus Oettinger

****(1x)

Die Hektik des Alltags hinter sich lassen - eine großzügige, mit allen Annehmlichkeiten ausgestattete Wohnung im Dachgeschoß (Ost- und Westbalkon) erwartet Sie!

Am Ortsrand, ohne Durchgangsverkehr, mit herrlichem Blick in die Landschaft des Biosphärengebiets Schwäbische Alb. Großer Garten mit Grillstelle, Liegewiese und einem Gartenpool (8 x 4 m).

Direkt ab Haus Wander- und Radwege. In der Nähe Tennis- und Segelflugplatz.

Haben wir Sie neugierig gemacht? - Wir freuen uns auf Sie!

Weitere Personen auf Anfrage. Auch mit Frühstück buchbar.

Info: Gertrud Oettinger, Hitzengstaudenring 23, 72534 Hayingen, Tel. +49 (0) 73 86 / 1272, info@oettinger-hayingen.de, www.oettinger-hayingen.de

1 Fewo | Typ: 1 x C
2 Pers. | 60 qm | **ab 70 €**
Mindestaufenthalt 2 Nächte
Wochenpreis für 2 Personen 490 €, Zuschl. Frühstück 9 €/Person



Landhaus Schwaben

***(2x)

2 Ferienwohnungen am Rande von Hayingen direkt am Wanderweg ins romantische Glatal zur Wimsener Höhle gelegen.

Ein paar Schritte und Sie sind in freier Natur soweit das Auge reicht. Landschaftsschutz- und Naturschutzgebiete im Biosphärengebiet Schwäbische Alb reihen sich aneinander.

Wenn Sie mit dem Rad unterwegs sind, können Sie es sicher in der Garage einstellen.

Separate Wohn- und Schlafzimmer. Große Wiese für allerlei Ballspiele mit Kindern und Enkeln.

Auf Wunsch mit Frühstück.

Info: Josefine Riehle, Hitzengstaudenring 31, 72534 Hayingen, Tel. +49 (0) 73 86 / 1016, j.riehle@gmx.de, www.landhaus-schwaben-hayingen.de

2 Fewos | Typ: 2 x C
1–4 Pers. | 47–53 qm | **ab 55 €**
Mindestaufenthalt 5 Nächte
Kurzurlaub auf Anfrage, Kinder bis 6 J. frei, Zuschl. Frühstück 9,50 €/Person, Zuschl. Hund 5 €/Nacht, weitere Person Fewo 10 €



Ferienwohnung am Lautergarten

Die Ferienwohnung am Lautergarten befindet sich am idyllisch gelegenen Ortsende Indelhausen im Großen Lautertal direkt am Flüsschen Lauter und am Wald angrenzend, inmitten der Natur. Ein Naturerlebnis pur ist Ihnen garantiert!

Die Einzimmer-Wohnung mit Minikochbereich, neuem lichtdurchfluteten Duschaum und separatem Zugang eignet sich für kurzfristige Aufenthalte (Wanderer, Radfahrer...)

Die Stadt Hayingen liegt mitten im Biosphärengebiet auf der südlichen Schwäbischen Alb von der Kreisstadt Reutlingen.

Info: Cordula Kring, Mühlstraße 20, 72534 Hayingen - Indelhausen, Tel. +49 (0) 151 / 61 47 63 34, Tel. +49 (0) 73 86 / 12 31, cordula.kring@gmx.de, https://natur-fewo-am-lautergarten.twebsites.info

2 Fewos | Typ: 1 x A, 1 x B
1–2 Pers. | 45–60 qm | **ab 50 €**
Mindestaufenthalt (Fewo Typ B) 7 Nächte, Wochenpauschale Sa bis Sa 499 €, weitere Personen auf Anfrage (Fewo Typ B), Mindestaufenthalt (Fewo Typ A) ab 1 Nacht, Zuschl. Wäsche 24 € (Typ A und B),



ERLEBEN Sie Landurlaub mit Komfort in unserem Ferienhaus im Großen Lautertal
GENIESSEN Sie die traumhafte Fernsicht auf den zahlreichen Burgen und die wohlthuende Ruhe in den romantischen Tälern und **ENTSPANNEN** Sie in einer unserer 8 Wohnungen in ruhiger Ortsrandlage, direkt an der Großen Lauter. Ob zu zweit, mit Familie oder Freunden, als Rollstuhlfahrer oder Gäste mit Hund - bei uns sind Sie herzlich willkommen.



Ferienwohnungen Holder

****(8x)

Info: Gisela Holder, Schülzburgweg 8, 72534 Hayingen - Anhausen, Tel. +49 (0) 73 95 / 66-8, Fax +49 (0) 73 95 / 66-9, info@fewo-holder.de, www.ferienwohnungen-holder.de, Verwaltung: Ziegelhütte 12, 89584 Ehingen

8 Fewos | Typ: 3 x B, 5 x C
1–5 Pers. | 47–57 qm | **45–120 €**
Mindestaufenthalt 2 Nächte



Exklusive und mit viel Liebe eingerichtete Ferienwohnung mit großer sonniger Terrasse.

Schöner Garten mit Weinstöcken und vielen Blumen.

Die Gäste sind alle sehr begeistert von der Wohnung.



Haus Primus

****(1x)

Info: Eduard Primus, Glastalstr. 2, 72534 Hayingen, Tel. +49 (0) 73 86 / 623, chris.primus@arcor.de, www.fewo-primus.de

1 Fewo | Typ: 1 x E
1–6 Pers. | 140 qm | **70 €**
weitere Person Fewo 25 €



Sie wohnen direkt am Bach in schöner Ortsrandlage ohne Durchgangsverkehr.

Wandern und Radfahren 12 km autofrei bis zur Donau.

Grillplatz und große Liegewiese.

Doppelzimmer mit Dusche und WC, Kühlschrank und Balkon.



Haus Roswitha

(1x) | *(1x)

Info: Roswitha Bachmann, Schülzburgweg 14, 72534 Hayingen - Anhausen, Tel. +49 (0) 73 86 / 324, Fax +49 (0) 73 86 / 97 52 09, hausroswitha@web.de, www.hausroswitha.de

2 Fewos | Typ: 1 x B, 1 x C
2–4 Pers. | 55–65 qm | **60–65 €**
1 DZ | **50 €**
Mindestaufenthalt 7 Nächte
weitere Person 10 € (Fewo), Zuschl. Hund 5 €/Nacht



Schweglers Ferienhof direkt an der Lauter heißt Sie zum erholsamen Landurlaub herzlich willkommen! Wohlfühlen in unserer Ferienwohnung Abendrot!

Im Garten können Sie relaxen, grillen, die angrenzende Lauter sorgt für das kühle Nass.

Als Freizeitangebot haben wir Spielgeräte, Tischkicker, Trampolin und Gokarts.



Schweglers Ferienhof

****(1x)

Info: Otmar Schwegler, Mühlstr. 24, 72534 Hayingen - Indelhausen, Tel. +49 (0) 73 86 / 1388, info@schweglers-ferienhof.de, www.schweglers-ferienhof.de

1 Fewo | Typ: 1 x C
1–5 Pers. | 65 qm | **68–80 €**
Mindestaufenthalt 5 Nächte
3–5 Personen 73–85 €/Nacht, Zuschl. Hund 5 €/Nacht



Erholung für die ganze Familie auf modernisierten 75qm!

Einblick in die schwäbische Gemütlichkeit in moderner Atmosphäre; **Ausblick** auf die Facette der Stadt Hayingen und Umland; **Weitblick** durch den direkten Zugang zu Rad- und Wanderwegen; **Durchblick**: 2 Schlafzimmer, großer Wohn-Essbereich mit separater Küche und Bad.



Städtle-Blick

*****(1x)

Info: Silke und Sascha Halangk, Karl-Truchsess-Weg 21, 72534 Hayingen, Tel. +49 (0) 73 86 / 9770 61, Tel. +49 (0) 1 60 / 970375 18, s.halangk@yahoo.de, www.staedtle-blick.de

1 Fewo | Typ: 1 x C
1-4 Pers. | 75 qm | **ab 60 €**
Mindestaufenthalt 2 Nächte
Kurzaufenthaltszuschl. bis 2 Nächte 10 €/Nacht



2 freistehende Ferienhäuser komplett und geschmackvoll ausgestattet mit Zentralheizung, Kaminofen, Terrasse usw.
Nr. 90: 75 qm, 4 Zimmer, 2 Bäder, WLAN, für 4 Personen.
Nr. 100: 61 qm, 3 Zimmer, 1 Bad, WLAN, für 3 Personen.

Weitere Informationen über unsere Homepage
www.albcasa.de und www.albcasetta100.de bzw. per Telefon oder Email.



Ferienhäuser AlbCasa und AlbCasetta im Lauterdörfle

***(2x)

Info: Gabi und Thomas Klobe, Maisenburgerweg, 72534 Hayingen, Tel. +49 (0) 71 27 / 319 56, thomas-klobe@t-online.de, www.albcasa.de, Verwaltung: Gartenstraße 4, 72141 Walddorfhäslach

2 Fewos | Typ: 2 x FH
1-4 Pers. | 61-75 qm | **70-125 €**
Preise je nach Saisonzeit, Buchungsdauer und Zusatzleist., siehe Homepage



Raus aus dem Alltagstrott, Natur erleben, Stallduft schnuppern, Kälbchen streicheln, Kaninchen füttern, mit den Katzen spielen, Ponyreiten, ...

Hierzu laden Sie 5 freundlich und gemütlich ausgestattete Ferienwohnungen auf dem Altschulzenhof ein. Verbringen Sie bei uns erholsame Ferien auf dem Bauernhof in familiärer Atmosphäre.



Altschulzenhof

***(2x) | nicht klassifiziert (3x)

Info: Elisabeth Engst, Lautertalstr. 50/ Wasserweg 4, 72534 Hayingen - Münzdorf, Tel. +49 (0) 73 86 / 971 40, Fax +49 (0) 73 86 / 97 14 - 1, altschulzenhof-ferien@web.de, www.altschulzenhof.de

5 Fewos | Typ: 2 x A, 3 x C
1-4 Pers. | 30-68 qm | **32-65 €**
Mindestaufenthalt 5 Nächte



Unsere Ferienwohnung finden Sie in Anhausen, einem Stadtteil des Luftkurorts Hayingen inmitten des idyllischen Lautertals in ruhiger Lage.

Die Ferienwohnung hat eine Größe von 50 qm, mit einem Schlafzimmer, einem Ein-Bett-Zimmer, sowie einen gemütlichen Wohn-Essbereich mit einer voll ausgestatteten Küche.

Eine Terrasse lädt zum gemütlichen Verweilen ein.



Ferienwohnung Franziska

***(1x)

Info: Franziska Geiselhart, St. Ursula-Str. 17, 72534 Hayingen - Anhausen, Tel. +49 (0) 73 86 / 12 65, Tel. +49 (0) 1 74 / 943 86 01, info@fewo-geiselhart.de, www.fewo-geiselhart.de

1 Fewo | Typ: 1 x C
1-3 Pers. | 50 qm | **50 €**
Mindestaufenthalt 2 Nächte
Kurzaufenthaltszuschl. bis 2 Nächte 20 €/Nacht, weitere Person Fewo 15 €



Das urige Blockhaus liegt am Ortsrand von Hayingen mit Blick über die Wiesen bis zum Stadtzentrum. Es ist hervorragend als Ausgangsort für Wanderungen, Fahrradtouren und Ski-Langlauf Touren geeignet.

Ein wunderschöner alter Garten mit Blumen, Obstbäumen, Feuerstelle und Kinderschaukel ist der ideale Ort zum Ausspannen und Natur genießen.



Blockhäusle Aurora

***(1x)

Info: Renate Schleker, Auf der Bleiche 1/1, 72534 Hayingen, Tel. +49 (0) 1 72 / 4 13 53 17, renate.schleker@t-online.de, Verwaltung: Dr. Julius-Leber-Straße 43-47, 23552 Lübeck

1 Fewo | Typ: 1 x FH
1-4 Pers. | 65 qm | **107-117 €**
Mindestaufenthalt 7 Nächte
Belegung mit max. 3 Erwachsenen



Natur pur erleben.

Die Ferienwohnung in herrlicher Landschaft bietet 2 Schlafzimmer, Kochnische, Dusche, WC, Südbalkon und einen großen Garten mit Spiel- und Grillplatz. Lauterzugang.

Ideal zum Wandern, Radeln, Relaxen.

Hausprospekt.



Haus Burgenblick

***(1x)

Info: Erika Schwegler, Schülzburgweg 10, 72534 Hayingen - Anhausen, Tel. +49 (0) 73 86 / 3 21, haus-burgenblick@gmx.de, www.ferienzentrum.de/gastgeber/haus-burgenblick.html

1 Fewo | Typ: 1 x C
1-4 Pers. | 70 qm | **50-65 €**
Mindestaufenthalt 2 Nächte
Zuschl. Hund einmalig 10 €, weitere Person Fewo 7 €



Ferienhaus abseits der Straße. 2 Wohnungen mit je 3 Schlafzimmer, Wohnküche, Dusche, WC, Zentralheizung, separatem Eingang, große Liege- und Spielwiese, Schaukel, Rutsche und Tischtennis.

Direkter Lauterzugang mit Möglichkeit zum Bootfahren.

Extra im Haus: 2 Doppelzimmer.



Ferienwohnungen Däubler

Info: Dieter Däubler, Mühlstr. 5, 72534 Hayingen - Indelhausen, Tel. +49 (0) 73 86 / 9770 71, ferienwohnungen.daeubler@gmx.de, www.ferienwohnungen-daeubler.de

2 Fewos | Typ: 2 x D
1-5 Pers. | 60-70 qm | **52-59 €**
Mindestaufenthalt 3 Nächte, weitere Person Fewo 9 €



Unser Haus befindet sich am Ortsrand von Hayingen.

Zum Zentrum sind es ca. 0,5 km und ca. 7 Gehminuten.

Die Lage ist ruhig, erholsam und entspannend. Sie haben eine wunderschöne Aussicht auf Wälder und Wiesen.

In den Sommermonaten können Sie den Grillplatz im großen Garten mitbenutzen.



Landhaus Egental

Info: Adelinde Kleß, Egentalweg 6, 72534 Hayingen, Tel. +49 (0) 73 86 / 2 21, adelinde.kless@web.de, www.ferienwohnung-hayingen-egental.de

1 Fewo | Typ: 1 x C
1-4 Pers. | 79 qm | **40-60 €**
weitere Person Fewo 20 €



Die sehr gepflegte, gemütliche Komfortwohnung im gesamten OG ist neu und liebevoll eingerichtet.

Einbauküche mit Essecke, zwei getrennte Schlafzimmer, beide Balkone sind überdacht, Dusche mit WC. Fön, Bettwäsche und Handtücher sind im Preis inbegriffen.

Zweites WC, zweite Garderobe im Hause vorhanden. Überdachte Sitzecke im Innenhof mit Liegemöglichkeit.



Haus Helga

Info: Helga Seebacher, Swiggerstr. 1, 72534 Hayingen, Tel. +49 (0) 73 86 / 14 64, haus-helga@gmx.de

1 Fewo | Typ: 1 x C
2-4 Pers. | 85 qm | **46-51 €**
Mindestaufenthalt 3 Nächte, weitere Person Fewo 10 €



Preise verstehen sich pro Zimmer/Einheit/Nacht bzw. Ferienwohnung/-haus pro Nacht für 2 Personen inkl. MwSt., zzgl. Kurtaxe, Hotels inkl. Bedienung, Ferienwohnung/-haus inkl. Endreinigung, Bettwäsche, Geschirr, Strom-/Wasserkosten. Aktuelle Preise können jederzeit unter www.mythos-alb.de/unterkunft abgerufen werden.



Burgruine Hohenstein

Hohenstein



Naturerlebnispfad



Albbüffel



Hohenstein mit seinen fünf Ortschaften liegt zwischen bewaldeten Erhebungen, Trockentälern und Wacholderheiden. Wandern, Walken, Inline-Skaten, mit dem Fahrrad oder im Winter auf Ski: Hohenstein bietet ein breites Spektrum an Aktivitäten im Sport- und Freizeitbereich. Der große Museumskomplex des Bauernhausmuseums Ödenwaldstetten zeugt vom bäuerlichen Leben und Handwerk ab dem 16. Jahrhundert und zeigt landwirtschaftliche Maschinen sowie einen historischen Bauerngarten. Der Naturerlebnispfad, das Kindernaturschutzgebiet, die Burgruine Hohenstein sowie die Hans-Reyhing-Stube runden das Freizeitangebot ab. Eine Vielzahl an Übernachtungsmöglichkeiten bei Gastgebern und Wohnmobilstellplätzen stehen zur Verfügung.



Info: Gemeinde Hohenstein, Im Dorf 14, 72531 Hohenstein, Telefon 07387 9870-0, Fax 07387 9870-29, rathaus@gemeinde-hohenstein.de, www.gemeinde-hohenstein.de, www.facebook.de/gemeindehohensteinbw

Höhe: 720–830 m ü. NN
Einwohner: ca. 3700
Teillorte: Bernloch, Eglingen, Meidelstetten, Oberstetten, Ödenwaldstetten



Hotel Speidel's BrauManufaktur

★★★★

Ein "bieriges" Erlebnis - Hotel und Gastronomie rund um die eigene Hausbrauerei

Herzlichkeit spüren und sich einfach wohlfühlen - Unter diesem Motto führen wir unser Haus nun schon seit 1763 in Familienbesitz. In unserem Brauereile, dem Gasthof und dem Hotel BrauManufaktur möchten wir unseren Gästen das bieten, was viele bei uns schon gewohnt sind: Besondere Gastlichkeit, historisch gewachsen mit modernem Komfort. Freuen Sie sich auf: Ein besonderes Hotelkonzept mit angenehmer Wohlfühlatmosphäre, traumhafte Kulturlandschaft und kulinarische Traditionsküche für einen gelungenen Tag zum Wohl für Leib und Seele. Auf den Spuren der Braukunst! Wolfgang Speidel entführt Sie in die Welt des Bieres. Warum in die Ferne schweifen? Pauschale Speidel's Brauereiteifel: Brauereiführung, Übernachtung, Wanderpaket mit One-Way-Wandern und vieles mehr. Erkunden Sie gleich die Angebote unter www.speidels-braumanufaktur.de

Info: Brauerei Gasthof Lamm GmbH, Wolfgang Speidel, Im Dorf 5, 72531 Hohenstein - Ödenwaldstetten, Tel. +49 (0)7387/9890-0, Fax +49 (0)7387/9890-99, info@speidels-brauereile.de, www.speidels-braumanufaktur.de

2 EZ | 39 DZ | ab 108 € (inkl. Frühstück)
 HP 32 €



3 Stellplätze auf Rasengitterstein. Ebenes Gelände. Im Ort ist ein Speiselokal vorhanden.

Entsorgungsstation, Frischwasser kann geladen werden; Strom vorhanden, Kosten 2,00 EUR/Tag. Kosten für den Stellplatz: 8,00 EUR. Samstags gibt es in unserem Hofladen frische Brötchen.

Koordinaten fürs Navi: 42° 21' 09N; 9° 25' 48E; 744 m ü NN.



Wohnmobilstellplatz Rudis Hühnerhof

Info: Rudolf Bross, Brunnengässle 6, 72531 Hohenstein - Eglingen, Tel. +49 (0)7383/942313, Fax +49 (0)7383/942312, info@rudis-huehnerhof.de



Bauernhausmuseum Ödenwaldstetten



Ferien im Herzen der Schwäbischen Alb in historischem Gemäuer. Die Fewos sind komplett neu renoviert und modern gestaltet. Fewo 1 befindet sich im 1. OG eines neu renovierten Bauernhauses von 1856 mit 3 DZ. Fewo 2 liegt im Neubau mit Sauna + Infrarot PHYSIOTHERM Gerät. Frühstücksmöglichkeit ggü. im Gasthof. Unterstellmöglichkeit für Pferde nach Absprache. Für Jäger steht eine Wildkammer/Kühlmöglichkeit zur Verfügung.



Alter Schuster

Info: Jürgen Reichert, Im Dorf 10, 72531 Hohenstein - Ödenwaldstetten, Tel. +49 (0)7387/9870935, Fax +49 (0)7121/9199-31, Tel. +49 (0)79/7949324, info@alter-schuster.de, www.alter-schuster.de

2 Fewos | Typ: 1 x C, 1 x D
 1–6 Pers. | 60–65 qm | 80 €
 weitere Person Fewo 40 €



Das neu renovierte Bauernhaus "Im Dorf 20" von 1893 verfügt über 10 Schlafplätze. Im rollstuhlfreundlichen Erdgeschoss befindet sich ein DZ mit Küche, WC und Bad. Im 1. OG gibt es ein weiteres DZ sowie Wohnzimmer, Küche und Bad. Im 2. OG sind 2 DZ. Das EG kann separat gebucht werden. Ebenso das 1. und 2. OG. Große überdachte Terrasse mit Liegewiese.



Ferien im Alten Bauernhaus

Info: Heike Rauscher, Im Dorf 20, 72531 Hohenstein - Ödenwaldstetten, Tel. +49 (0)7387/984625, fewo@ferienwohnung-rauscher.de, www.ferienwohnung-rauscher.de, Verwaltung: Eglinger Straße 6, 72531 Hohenstein

3 Fewos | Typ: 1 x A, 1 x D, 1 x FH
 1–10 Pers. | 47–150 qm | 50 €
 Kurzaufenthaltszuschl. bis 3 Nächte 10 €/Nacht, weitere Person Fewo 25 €



Unser wunderschön renoviertes altes Bauernhaus liegt in einer Seitengasse im alten Ortskern von Ödenwaldstetten.

Im Dachgeschoß erwartet Sie eine mit viel Liebe zum Detail eingerichtete Wohnung auf zwei Ebenen mit zwei separaten Schlafräumen, lichtdurchfluteter Wohnbereich mit gemütlicher Sofa-Ecke und Kaminofen.



Haus im Gässle

Info: Martina und Holger Kuhn, Gässle 3, 72531 Hohenstein - Ödenwaldstetten, Tel. +49 (0)7387/7849006, hallo@haus-im-gaessle.de, www.haus-im-gaessle.de

1 Fewo | Typ: 1 x C
 1–5 Pers. | ca. 89 qm | ab 70 €
 Kurzaufenthaltszuschl. bis 3 Nächte 5 €/Nacht, Ermäßig. ab 8 Nächte 5 €/Nacht, Bettwäsche optional 5 €/Person, weitere Person Fewo 15 €

Preise verstehen sich pro Zimmer/Einheit/Nacht bzw. Ferienwohnung/-haus pro Nacht für 2 Personen inkl. MwSt., Hotels inkl. Bedienung, Ferienwohnung/-haus inkl. Endreinigung, Bettwäsche, Geschirr, Strom-/Wasserkosten. Aktuelle Preise können jederzeit unter www.mythos-alb.de/unterkunft abgerufen werden.

Kusterdingen



Landgut Kemmler

*** (3x) | ***** (4x)

Herzlich willkommen auf dem Landgut Kemmler.

Inmitten dörflicher Idylle erwarten Sie unsere schönen und hellen Ferienwohnungen. Diese wurden 2015 zusammen mit dem Hofcafé und dem Hofladen neu gebaut.

Genießen Sie ein paar Tage in unseren geschmackvoll, hochwertig und modern eingerichteten Ferienwohnungen. Auf Wunsch erhalten Sie von uns auch täglich, frische Brötchen aus der eigenen Backstube.

Direkt unterhalb der Ferienwohnungen befinden sich der Hofladen und unser Hofcafé mit einer schönen Außenterrasse.

Hier können Sie sich zurücklehnen und bei einer Tasse Kaffee und einem leckeren Stück Kuchen entspannen. Neben Backwaren aus unserer eigenen Backstube erhalten Sie in unserem Hofladen hofeigene und regionale Produkte.

Für Kinder gibt es auf unserem Landgut auch einiges zu entdecken. Neben einem großen Sandelplatz mit vielen Spielsachen, ist unser direkt angrenzender landwirtschaftlicher Betrieb immer für eine Entdeckung gut. Hinter unserer Festscheune freuen sich Schweine, Kühe und Kälber immer über kleine Besucherinnen und Besucher.

Ausflugziele gibt es in der Nähe jede Menge. Tübingen und Reutlingen sind nur knapp 8 Minuten entfernt. Nach Stuttgart und auf die Schwäbische Alb sind es rund 30 Minuten.

Info: Albrecht Kemmler, Hauptstr. 20, 72127 Kusterdingen - Wankheim, Tel. +49 (0)176 / 70974901, Fax +49 (0)7071 / 8599547, info@landgut-kemmler.de, www.landgut-kemmler.de

7 Fewos | Typ: 1 x A, 5 x B, 1 x C
1-4 Pers. | 40-68 qm | **80-155 €**
Ermäßig. ab 3 Nächte 10 €/Nacht



Traifelberg mit Hauff-Büste



Wilhelm-Hauff-Museum



Olgahöhle



Freibad Honau

Lichtenstein

Die drei Ortsteile Unterhausen, Holzelfingen und Honau bieten allerbeste Voraussetzungen für angenehmes Wohnen, aktive Freizeit und erholsame Ferien. Gut ausgeschilderte Wanderwege führen zu Sehenswürdigkeiten wie Echazquelle, Schloss Lichtenstein, Ruine Greifenstein, Olgahöhle, Nebelhöhle, Naturschutzgebiet Greuthau und Traifelbergfelsen. Besonders sehenswert ist das neu gestaltete Wilhelm-Hauff-Museum in Honau. Empfehlenswert ist auch ein Besuch der hervorragenden von schwäbisch bis international reichenden Gastronomie. Herzlich willkommen in Lichtenstein!

Info: Gemeindeverwaltung Lichtenstein, Rathausplatz 17, 72805 Lichtenstein, Telefon 07129 696-0, Fax 07129 6389, info@gemeinde-lichtenstein.de, www.gemeinde-lichtenstein.de

Höhe: 470 – 837 m ü. NN

Einwohner: ca. 9 200

Teilorte: Holzelfingen, Honau, Unterhausen



Schloss Lichtenstein

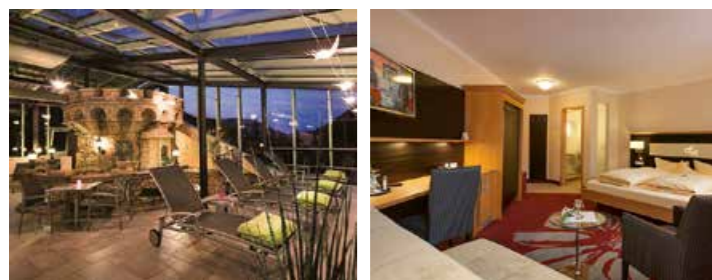

Hotel Forellenhof Rössle

★★★★★

Grüß Gott pflegt der Schwabe zu sagen und genau das sind wir! Inmitten der NATUR, direkt hinter der Quelle unterhalb des Schloss Lichtensteins. Hier trifft sich Zeitgeist und Tradition, spannende Visionen sind unsere Herausforderung. Wir schätzen unsere Heimat die "Schwäbische Alb" und sind von Herzen Gastgeber.

Wir führen familiär mit viel Liebe und Begeisterung und lieben das Miteinander. Die Regionale Kulinarik und Fische aus eigener Zucht stehen bei uns im Fokus. Ihnen möchten wir ein Zuhause sein, ein Herzensort an dem Sie Genießen und runterkommen, lachen und Glücksmomente spüren. Kommen Sie an. Verweilen Sie.

Wir sind da - jederzeit und von ganzem Herzen.

Willkommen bei Familie Gumpfer und Stoll

Vervollständigen Sie Ihre Eindrücke auf unserer Homepage

www.forellenhof-roessle.de

Dort finden Sie unsere Gastronomieangebote, besondere Veranstaltungen und alles rund ums Feiern und Übernachten.

Info: Familien Gumpfer und Stoll, Heerstr. 20, 72805 Lichtenstein - Honau, Tel. +49 (0) 71 29 / 92 97 - 0, Fax +49 (0) 71 29 / 92 97 - 50, info@forellenhof-roessle.de, www.forellenhof-roessle.de

7 EZ | 23 DZ | 8 AP | **ab 79 €** (inkl. Frühstück)
HP 30 €
Ermäßig. ab 4 Nächte, Zuschl. Hund 10 €/Nacht



Sehr schöne, helle, individuell eingerichtete Ferienwohnung in ruhiger Lage am Rande des Biosphärengebiets. Sitzplatz im Garten mit Grillmöglichkeit.

Direkt am Wanderweg HW1 gelegen. Loipe und Lift hinter dem Haus.

Idealer Ausgangspunkt für Ausflüge ins Lautertal, Schloss Lichtenstein, Kletterpark.

Ferienwohnung Kalkau

*** (1x)

Info: Ewald Kalkau, Kornbergstr. 19, 72805 Lichtenstein - Holzellingen, Tel. +49 (0) 1 60 / 97 24 02 52, info@kalkau-versicherungen.de, www.kalkau-ferienwohnung.de, Verwaltung: Brühlstr. 13, 72805 Lichtenstein

1 Feho | Typ: 1 x C
2-4 Pers. | 45 qm | **80-90 €**
Mindestaufenthalt 2 Nächte
Belegung mit 2 Erwachsenen und 2 Kindern



Ihre abgeschlossene, frisch modernisierte Ferienwohnung mit separatem Eingang im Gartengeschoss unseres Hauses empfängt Sie mit schöner Atmosphäre, Ruhe und viel Freiraum.

Von Ihrer eigenen, überdachten Gartenterrasse aus genießen Sie das südliche mediterrane Flair des großzügigen, liebevoll angelegten Gartengrundstücks und den weiten Blick über die Landschaft.

Ferienwohnung Palmengarten

*** (1x)

Info: Andrea und Peter Faigle, Schlehenweg 8, 72805 Lichtenstein, Tel. +49 (0) 71 22 / 657 42 80, andreaifaigle@aol.com

1 Feho | Typ: 1 x B
1-3 Pers. | 42 qm | **70 €**
Mindestaufenthalt 2 Nächte
Kurzaufenthaltszuschl. bis 2 Nächte 10 €/Nacht



Genießen Sie eine **AUSZEIT** in unserer modern eingerichteten Ferienwohnung in sonniger Südhänge in Lichtenstein.

Wohn-Schlafraum, komplett ausgestattete Küche mit Essecke, modernes Bad und Gartenbereich.

Viele Wander- und Radwege. Kostenloses WLAN, SMART-TV, allergikerfreundlich. Keine Haustiere möglich.

Ferienwohnung ausZeit

*** (1x)

Info: Christine Metz, Im Weingarten 13, 72805 Lichtenstein - Unterhausen, Tel. +49 (0) 71 29 / 69 44 54, oeff97@web.de, www.ferienhausmiete.de/326705.htm

1 Feho | Typ: 1 x B
1-2 Pers. | 50 qm | **ab 65 €**
Mindestaufenthalt 2 Nächte



Die nicht nur hundefreundliche Ferienwohnung im Herzen der Schwäbischen Alb. Gerne heißen wir Sie mit oder ohne 4-Beiner in unserer Ferienwohnung willkommen. Die Wohnung im Gartengeschoss unseres Hauses liegt absolut ruhig und mitten im Grünen direkt am Albrauf in ca. 750 Metern Höhe auf der Schwäbischen Alb. Zahlreiche Sehenswürdigkeiten, Rad- und Wanderwege sowie Loipen sind in unmittelbarer Nähe.

Ferienwohnung Paula

*** (1x)

Info: Eberhard Stuchly, Schlehenweg 3, 72805 Lichtenstein, Tel. +49 (0) 71 22 / 829 66 25, eberhard.stuchly@schipfly.de

1 Feho | Typ: 1 x B
1-2 Pers. | 42 qm | **65 €**
Mindestaufenthalt 2 Nächte
Kurzaufenthaltszuschl. bis 2 Nächte 15 €/Nacht

Preise verstehen sich pro Zimmer/Einheit/Nacht bzw. Ferienwohnung/-haus pro Nacht für 2 Personen inkl. MwSt., Hotels inkl. Bedienung, Ferienwohnung/-haus inkl. Endreinigung, Bettwäsche, Geschirr, Strom-/Wasserkosten. Aktuelle Preise können jederzeit unter www.mythos-alb.de/unterkunft abgerufen werden.

Gasthöfe/Pensionen

Ferienwohnungen/-häuser

Hotels



Wengerter Häusle



Obstbaumuseum Glems



Metzingen Outlet



Outlet Shoppingerlebnis

Metzingen

Metzingen, die Stadt der Superlative, zieht an: Am südlichsten Punkt der Württembergischen Weinstraße, eingebettet in sonnenverwöhnte Weinberge und saftige Streuobstwiesen, liegt das Kleinod mit seinem weltweit einzigartigen Kelterplatz. Sieben liebevoll restaurierte Fachwerkhäuser verzaubern hier mit ihrem besonderen Charme. 2020 zertifiziert mit dem Gütesiegel »Weinsüden Weinort« punktet Metzingen aber nicht nur mit jahrhundertealter Weinkultur: Die ehemalige Textil-Hochburg versprüht als eine der erfolgreichsten Shoppingdestinationen Europas auch Großstadtflair. Mitten im Biosphärengebiet lockt das Who's who der großen Designer Gäste aus aller Welt in Deutschlands ältestes und größtes Textil-Eldorado Outletcity Metzingen. Vom Weinerlebnisweg mit seinen atemberaubenden Ausblicken direkt hinein in die hippe Luxusmeile an der friedlich plätschernden Erms: Shoppen, genießen und wandern – entspannter geht's nicht.

Info: Tourist-Information, Am Lindenplatz 4, 72555 Metzingen, Telefon 07123 925 326, Fax 07123 925 327, touristinfo@metzingen.de, www.metzingen.de

Höhe: 350 m ü. NN
Einwohner: ca. 23 300
Teilorte: Glems, Neuhausen

WEIN SÜDEN
 WEINORT



Weinbergimpressionen



STAUSEE
 HOTEL RESTAURANT
 Stausee-Hotel Klose GmbH
 ★★★★★

Metzingen
 Einkaufen, bummeln, genießen

Malerisch gelegen zwischen der Schwäbischen Alb und dem Stausee liegt unser wunderschönes Hotel. Wollen Sie genießen, schlemmen oder sich verwöhnen lassen? Hier sind Sie immer richtig: wir schaffen Erlebnisse - das ganze Jahr hindurch! Engagement im Service, ein bestens sortierter Weinkeller und eine hervorragende Küche sind eine Selbstverständlichkeit. Überall kommt die persönliche Note der Gastgeber zum Ausdruck; liebenswerte Details prägen das Interieur, und das lichtdurchflutete Restaurant mit sensationellen Lichteffekten am Abend spricht eine Sprache für sich. Auf unserer Terrasse mit Blick zum Stausee fühlen Sie sich wie an der Reeling eines Kreuzfahrtschiffes.

Eine intakte Natur mit Weinbergen und Streuobstwiesen ermöglicht eine Vielzahl an sportlichen Aktivitäten. Mit der Vernetzung des Biosphärengebietes Schwäbische Alb trägt Metzingen wesentlich zur Entwicklung dieses Naturjuwels bei.

Für Tagungen oder Seminare verfügen wir über vier Räumlichkeiten mit einer Größe von 24 qm bis zu 87 qm. Modernste Ausstattung und Tagungstechnik, inklusive kostenloser Nutzung von WLAN, lassen Ihre Tagung zum Erfolg werden. Unsere Banketträume für bis zu 100 Personen sowie unser Catering-Service runden das Hotelangebot ab.

Info: Stausee-Hotel Klose GmbH, Josef Klose, Unterer Hof 3, 72555 Metzingen - Glems, Tel. +49 (0) 71 23 / 92 36 - 0, Fax +49 (0) 71 23 / 92 36 - 63, info@stausee-hotel.de, www.stausee-hotel.de

13 EZ | 7 DZ | 1 MBZ | 3 AP | 90-240 € (inkl. Frühstück)
 HP 40 €
 App. für 1-4 Personen, Zuschl. Hund 12,50 €/Nacht

Preise verstehen sich pro Zimmer/Einheit/Nacht bzw. Ferienwohnung/-haus pro Nacht für 2 Personen inkl. MwSt., Hotels inkl. Bedienung, Ferienwohnung/-haus inkl. Endreinigung, Bettwäsche, Geschirr, Strom-/Wasserkosten. Aktuelle Preise können jederzeit unter www.mythos-abb.de/unterkunft abgerufen werden.

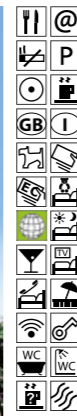

Achtender Hotel, Restaurant&Catering

★★★★☆

Manche glauben, gute Geschichten beginnen mit "Es war einmal..."

Wir sind der Meinung, gute Geschichten beginnen im Hier und Jetzt. Im Achtender Metzingen gilt der Moment als beste Zeit für wahren Genuss. Gute Geschichten leben von spannenden Begegnungen. Deshalb bringen wir im Hotel und Restaurant Achtender in Metzingen zusammen, was höchsten kulinarischen Genuss und entspannte regionale Lebensart ausmacht.

Unsere Hotelzimmer und Apartments für liebe Gäste locken nicht nur mit weichen Daunen für märchenhaften Schlaf, sondern stehen auch stilistisch im Zeichen des Achtenders Metzingen. Ob Bärenhöhle oder Fuchsbau, ob Träume in himmelblau oder anregende Gespräche in belebendem Gelb: Hier kommt zusammen, was eine "Gute Nacht Geschichte" ausmacht.

Info: Angelo Procopio, Stuttgarter Str. 34, 72555 Metzingen,
Tel. +49 (0) 71 23 / 9570086,
post@achtender.net, www.achtender.net

5 DZ | 2 SU | **99-149 €**
Zuschl. Frühstück 12,50 €/Person/Nacht



Kitz Boutique Hotel und Restaurant

★★★★☆

Herzlich willkommen im Kitz- im Herzen von Metzingen.

Tauchen Sie in unser Spannungsfeld ein und erleben einen einzigartigen Lebensraum.

Vielseitig wie die Menschen ist der Charakter des Kitz. Wir sind der Überzeugung, dass ein bleibender Moment durch das Spiel der Gegensätze entsteht. Urbaner Charakter trifft auf charmante Naturbelassenheit, schlichte Eleganz auf Detailverliebtheit, moderne Architektur auf ursprüngliche Wesensart, Kontraste auf Harmonie.

Lassen Sie sich von diesem Spannungsfeld inspirieren. Weit weg von standardisierten Hotelkonzepten überzeugt das Kitz durch Individualität und die moderne Interpretation von Luxus.

Info: Hotel Kitz GmbH, Angelo Procopio, Pflughofstr. 30,
72555 Metzingen, Tel. +49 (0) 71 23 / 304890,
info@hotelkitz.de, www.hotelkitz.de

19 DZ | 4 SU | **89-169 €**
Zuschl. Frühstück 13,90 €/Person/Nacht



Die Zimmer und Ateliers empfangen Sie mit 4-Sterne-Wohnkomfort und ausgesuchten Designerstücken, die Auge und Seele verwöhnen. Ein außergewöhnliches Hotel in dem Weltoffenheit, Eleganz und Herzlichkeit das idyllische Ambiente prägen. Dieses innovative, moderne Stadthotel vereint Behaglichkeit, urbane Lebendigkeit und ein abwechslungsreiches gastronomisches Angebot.



Hotel-Restaurant Schwanen

★★★★☆

Info: Hotel-Restaurant "Schwanen" Wetzlar GmbH & Co. KG,
Bei der Martinskirche 10, 72555 Metzingen, Tel. +49 (0) 71 23 / 946-0,
Fax +49 (0) 71 23 / 946-100,
info@schwanen-metzingen.de, www.schwanen-metzingen.de

59 DZ | 6 SU | **104-285 €**
Zuschl. Frühstück 18,90 € pro Person/Nacht, Zuschl. Hund 16 €/Nacht



Willkommen im "Ländle".

Hallo und Grüß Gott im Gästehaus Taraba! Wir möchten Sie einladen "uns", unser Haus und unsere einzigartige Region kennen zu lernen. **Treten Sie ein!**

Das Gästehaus Taraba liegt am Fuße des Hofbühls in Metzings größtem Stadtteil Neuhausen, wo edle Tropfen Metzinger und Neuhäuser Weine reifen.



Gästehaus Taraba

★★★★(1x)

Info: Hartmut Taraba, Liststr. 9, 72555 Metzingen - Neuhausen,
Tel. +49 (0) 71 23 / 963867, Tel. +49 (0) 171 / 4390339,
hartmut.taraba@t-online.de, www.guestehaus-taraba.de

1 Fewo | Typ: 1 x B
1-2 Pers. | 60 qm | **45 €**
Mindestaufenthalt 3 Nächte
Kurzaufenthaltszuschl. bis 3 Nächte 5 €/Nacht

Rad- und Wanderkarte Mittlere Schwäbische Alb

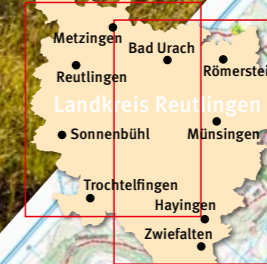

Mit Münsinger und Uracher Alb.

Die Mittlere Schwäbische Alb im Landkreis Reutlingen bietet traumhafte Rad- und Wandermöglichkeiten in einer atemberaubenden Kulisse und nahezu unberührter Landschaft. Alle Touren aus unserer Rad- und Wanderbroschüre und viele mehr, sowie zahlreiche Gastwirte und Übernachtungsmöglichkeiten sind in dieser Karte verzeichnet. Maßstab 1:35 000, 8,90 Euro.

Erhältlich bei Mythos Schwäbische Alb Tourismusgemeinschaft
Telefon 07125 150 600, info@mythos-alb.de und bei allen Tourist-
informationen im Landkreis Reutlingen, sowie im regionalen Buchhandel.

www.mythos-alb.de

Albgut/Altes Lager – E-Biken im Biosphärengebiet Schwäbische Alb



Kanufahren auf der Großen Lauter



Stadtführung

Ehemaliger Truppenübungsplatz mit Blick vom Turm Hursch



Münsingen

Herzlich willkommen in Münsingen – idyllisch auf der Schwäbischen Alb, inmitten des Biosphärengebiets gelegen. Unsere von Kuppen, Felsen, Wacholderheiden und Burgen geprägte Landschaft mit dem Großen Lautertal lädt Sie zum aktiven Entspannen beim Wandern, Reiten, Bahn-, Rad- oder Kanufahren ein. Münsingen ist seit 2013 ausgezeichnet im Landeswettbewerb Familienferien.



Info: Touristik Information, Hauptstraße 13, 72525 Münsingen, Telefon 07381 182-145, Fax 07381 182-143, touristinfo@muensingen.de, www.muensingen.com

Höhe: 660 – 866 m ü. NN
Einwohner: ca. 15 000
Teilorte: Apfelstetten, Auingen, Bichishausen, Böttingen, Bremelau, Buttenhausen, Dottingen, Dürrenstetten, Gundelfingen, Hunderringen, Magolsheim, Rietheim, Trailfingen



Großes Lautertal mit Blick von der Burgruine Hohengundelfingen

Hotel Gasthof Herrmann

★★★★ | nicht klassifiziert (1x Fewo)

Ein herzliches Grüß Gott in unserem Biosphärenhotel Gasthof Herrmann. Wir verwöhnen Sie kulinarisch mit unserer hochwertigen, pfiffigen sowie regionalen Küche mit feinsten Kräutern, Lamm von der Schäferei Stotz, dem Bio-Albinsenschwein und vielen mehr... Auch für Vegetarier und Veganer haben wir eine tolle Auswahl auf unserer Speisekarte.

In unserem Wellnessbereich-Verbena können Sie bei einer Massage oder Kosmetikbehandlung den Stress des Alltages vergessen, und das 7 Tage die Woche. Anschließend entspannen Sie in unserer finnischen Sauna, unserem Kräuterdampfbad oder unserem großzügigen Saunagarten. Unser Highlight: Neuer Indoor-Pool mit Liegewiese und Infrarotkabinen.

Wohnliches Ambiente aus Zirbelholz, rotkerniger Buche, Lehmwand, Parkett und viel Liebe zum Detail erwarten Sie in unserem Haus.

Wir freuen uns auf Sie.

Info: Familie Autenrieth, Ernst-Bezler-Str. 1, 72525 Münsingen, Tel. +49 (0) 73 81 / 18 26 - 0, Fax +49 (0) 73 81 / 62 82, info@hotelherrmann.de, www.hotelherrmann.de

5 EZ | 38 DZ | 2 SU | **ab 90 €** (inkl. Frühstück)
 1 Fewo | Typ: 1 x B
 1-4 Pers. | ca. 90 qm | **ab 130 €**
 Fewo: Mindestaufenthalt 4 Nächte, HP 46 €



Land- und Ferienhotel Wittstaig

★★★

Unser Landhotel liegt im Großen Lautertal, einem Kleinod mitten im Biosphärengebiet Schwäbische Alb. Bei Ihren Ausflügen werden Sie viel Interessantes sehen und erleben. Gerne geben wir Ihnen Tipps und beraten Sie. Erleben Sie tagsüber die Vielfältigkeit unserer Heimat. (Vielleicht auf einem E-Bike?)

Entspannen Sie sich im Hallenbad und der Sauna, oder genießen Sie eine Wellness-Reise mit Frau Just. Unsere Küche verwöhnt Sie mit leckeren regionalen Produkten: fangfrische Forellen, Aromatisches vom Alblamm, leckere Käsespätzle, Lautertaleis, mmh, am besten Sie genießen alles selbst.

Wir freuen uns auf Sie.

Info: Markus König, Wittstaig 10, 72525 Münsingen - Gundelfingen, Tel. +49 (0) 73 83 / 94 96 - 0, Fax +49 (0) 73 83 / 94 96 - 99, mail@hotel-wittstaig.de, www.hotel-wittstaig.de

5 EZ | 11 DZ | **ab 58 €** (inkl. Frühstück)



Das Gästehaus befindet sich in ruhiger, zentraler Stadtlage am Fuße des Hungerbergs.

Zum städtischen Freibad sind es nur wenige Gehminuten. Idealer Ausgangspunkt für Wander- und Radtouren ins Biosphärengebiet und ins nahe gelegene Lautertal.

WLAN kostenpflichtig.



Gästehaus am Hungerberg

Info: Gästehaus am Hungerberg, Unter der Bleiche 18 b, 72525 Münsingen, Tel. +49 (0) 1 51 / 57 22 32 40, info@albflair.de, www.albflair.de

3 EZ | 8 DZ | **48-90 €**
 Frühstück auf Anfrage, Kurzaufenthaltszuschl. für 1 Übernachtung am Wochenende 10 €/Zimmer



Gasthof mit familiärer Atmosphäre. Gut bürgerliche Küche mit regionalen und saisonalen Speiseangeboten. Zimmer mit DU/WC und Sonnenbalkon.

Mit direktem Zugang zum Rad- und Wanderweg über die hauseigene Brücke über die Lauter, idealer Ausgangspunkt für Wanderungen und Ausflüge auf der Schwäbischen Alb.



Gasthof Rössle

Info: Elisabeth Schenzle, Schlossrainstr. 24, 72525 Münsingen - Hunderringen, Tel. +49 (0) 73 83 / 389, Fax +49 (0) 73 83 / 94 19 2, roesslehunderringen@gmx.de

5 DZ | **72-82 €** (inkl. Frühstück)
 Halbpension und Kinderermäßigung auf Anfrage



Wohnmobilstellplatz im Wiesental



32 Wohnmobilstellplätze (keine Wohnwagen/Caravane) in unmittelbarer Nähe zum Bahnhof und zum Stadtzentrum.



Ausgestattet mit Stromanschlüssen, Frisch- und Grauwasserentsorgung sowie Entsorgungsstationen für Toilettenboxen.



Die Altstadt, der Hausberg Beutenlay sowie Märkte und Geschäfte sind fußläufig erreichbar. Der Bahnhof mit der Schwäbischen Alb-Bahn und das Mobilitätszentrum mit E-Bike-Verleihstation und öffentlichen WCs sind ca. 300 Meter entfernt. Das Terrassenfreibad befindet sich in ca. 1 km Entfernung.



Stellplatzgebühr pro Fahrzeug
1 Übernachtung: 10 EUR, 3 Übernachtungen: 25 EUR.
Frischwasser 1 EUR pro 100 Liter. Strom inklusive.



Die Höchstparkdauer beträgt 10 Tage.



Eine Reservierung ist nicht möglich und auch nicht erforderlich.



Die Gebühren sind beim Kassier in bar zu entrichten oder bei der Touristik Information (in bar/ec). Öffnungszeiten Mai - Oktober: Montag - bis Freitag von 9 - 17 Uhr, Nov. - April: Montag - Freitag 9 - 12 Uhr und 14 - 17 Uhr).



Im Bahnhof Münsingen (Öffnungszeiten ganzjährig Montag bis Freitag 8:30 - 14 Uhr außer Feiertage; zusätzlich im Sommer Samstag 8:30-14 Uhr und Sonn- und Feiertage 10 - 17:30 Uhr; reisedienst@wb-bahn.com) erhalten Sie weiteres Infomaterial. Hier können keine Gebühren für den Wohnmobilstellplatz entrichtet werden.



Info: Touristik Information Münsingen, Grafenecker Str., 72525 Münsingen, Tel. +49 (0) 73 81 / 1 82 - 145, Fax +49 (0) 73 81 / 1 82 - 143, touristinfo@muensingen.de, www.muensingen.com, Verwaltung: Touristik Information Münsingen, Hauptstraße 13, 72525 Münsingen

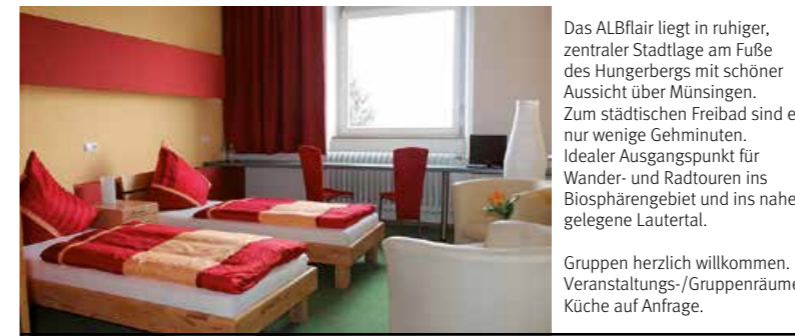
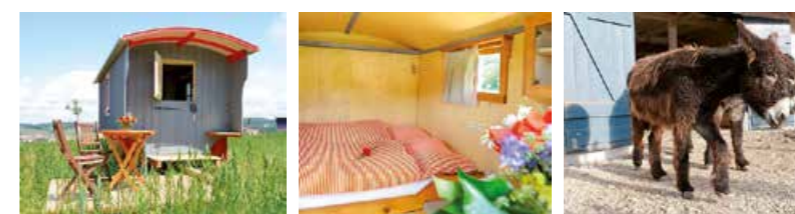

Das ALBflair liegt in ruhiger, zentraler Stadtlage am Fuße des Hungerbergs mit schöner Aussicht über Münsingen. Zum städtischen Freibad sind es nur wenige Gehminuten. Idealer Ausgangspunkt für Wander- und Radtouren ins Biosphärengebiet und ins nahe gelegene Lautertal.

Gruppen herzlich willkommen. Veranstaltungs-/Gruppenräume, Küche auf Anfrage.



ALBflair

Info: ALBflair, Unter der Bleiche 18, 72525 Münsingen, Tel. +49 (0) 73 81 / 57 22 32 40, info@albflair.de, www.albflair.de

3 EZ | 7 DZ | 2 AP | **42-110 €**
Frühstück auf Anfrage, Kurzaufenthaltszuschl. für 1 Übernachtung 10 € / Zimmer, Kurzaufenthaltszuschl. Apartment bis 3 Nächte pauschal 30 €, WLAN kostenpflichtig



Albflug

Preise verstehen sich pro Zimmer/Einheit/Nacht bzw. Ferienwohnung/-haus pro Nacht für 2 Personen inkl. MwSt., Hotels inkl. Bedienung, Ferienwohnung/-haus inkl. Endreinigung, Bettwäsche, Geschirr, Strom-/Wasserkosten. Aktuelle Preise können jederzeit unter www.mythos-alb.de/unterkunft abgerufen werden.



Ferienwohnung Albzeit

***** (1x) 🐾🐾🐾🐾

Albzeit ist Auszeit!

Helle, sonnige, freundliche, moderne und neu renovierte knapp 100 qm große 3-Zimmer-Ferienwohnung, ruhig gelegen in einer Sackgasse am Ortsrand von Münsingen.

2 Schlafzimmer, Wohnzimmer mit Schwedenofen und Flat HD-TV mit DVD Player, große separate Küche voll ausgestattet mit Geschirrspüler und Backofen, Tageslichtbad mit Doppelwaschtisch, Badewanne und Dusche. Die Betten sind bei der Ankunft bereits frisch bezogen. Handtuchpakete sind inklusive und werden bei Bedarf täglich getauscht.

Großer überdachter Balkon, PKW Stellplatz am Haus, kostenloses WLAN. Haustiere sind herzlich willkommen.

Der ehemalige Truppenübungsplatz, direkt im Biosphärengebiet gelegen, ist vom Haus aus fußläufig zu erreichen und lädt zum Wandern, Radfahren oder Inlinern ein. Freibad und Hallenbad sind ebenfalls in der näheren Umgebung schnell zu erreichen, ebenso wie verschiedene Einkaufsmöglichkeiten, Fitnessstudio mit Wellnessbereich, Ärzte oder Apotheken.

Klicken Sie sich durch unsere Homepage www.fewo-albzeit.de.

Wir freuen uns auf Sie!!

Info: Nicole Auer, Meißener Weg 1, 72525 Münsingen,
Tel. +49 (0) 73 81 / 50 12 35,
fewoalbzeit@gmail.com, www.fewo-albzeit.de

1 Fewo | Typ: 1 x C
1–4 Pers. | 96 qm | **ab 70 €**
5. und 6. Person auf Anfrage, Kindermäßigung bis 12 Jahre, Hund 5 €/Nacht, weitere Person Fewo 15€



Bei d'r Kirch

***** (4x)

Die vier Ferienwohnungen, in unmittelbarer Nachbarschaft der Martinskirche, wurden mit viel Liebe zum Detail saniert und individuell eingerichtet. Ob für ein Romantikwochenende zu zweit, den Familienurlaub oder für kleinere Gruppen bieten diese Ferienwohnungen einen Aufenthalt mit Charme.

Gerne können Sie nach Anmeldung im hauseigenen Café frühstücken.

Die Wohnungen liegen inmitten des Biosphärengebiets Schwäbische Alb und sind somit der perfekte Ausgangspunkt für Wanderungen, Radtouren und Tagesausflüge in die Region.

Info: Carmen und Mike Muenzing GbR, Marktplatz 2+3,
72525 Münsingen, Tel. +49 (0) 1 51 / 11 64 30 24,
Fax +49 (0) 73 81 / 18 21 01,
post@carmen-muenzing.de, <https://carmen-muenzing.de>

4 Fewos | Typ: 1 x B, 2 x C, 1 x D
1–6 Pers. | 78–100 qm | **130–190 €**
Mindestaufenthalt 2 Nächte
Ermäßig. ab der 4. Nacht 10 €/Nacht,
Frühstück möglich (12,50 €/Person/Nacht)



Feriendomizil Lautertal-Idylle

Urlaub zwischen den Burgen - wo sich Biber und Uhu "gute Nacht" sagen.

Bei uns ist die Welt noch in Ordnung. Kommen und staunen Sie - beobachten Sie eine ganze Biberfamilie in ihrer natürlichen Umgebung. Und sobald es dunkel wird hören Sie den Uhu rufen...

Wir bieten Ihnen eine direkte Lage am beliebten Rad- und Wanderweg (autofreier Urlaub) mitten in der Natur, Naturbadestellen an der Lauter in unmittelbarer Nähe und Grillstellen.

Familienurlaub mit genügend Platz für Entspannung, Aktivität und Erholung.

Info: Claudia Sonnemann, Niedergundelfingen 13, 72525 Münsingen - Gundelfingen, Tel. +49 (0) 73 83 / 94 26 67,
info@lautertal-idylle.de, www.lautertal-idylle.de

3 Fewos | Typ: 1 x B, 2 x FH
2–8 Pers. | 46–130 qm | **66–150 €**
weitere Person Fewo 15€

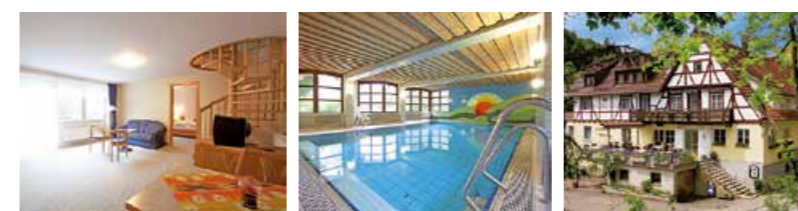

Land- und Ferienhotel Wittstaig

Unsere Ferienappartements bieten viel Platz und liegen mitten auf einer Wiese mit Spielplatz. Im Untergeschoss ist ein großer Spielraum. Unser Hallenbad (5 x 10 m, mit Jetsteam und Massagedüsen), die Sauna und Infrarothermkabine liegen im ca. 40 m entfernten Landhotel und können kostenlos genutzt werden. Frau Just nimmt Sie in ihrer Wellness Logde gerne mit auf eine Wellness-Reise.

Genießen Sie Ihren wohlverdienten Urlaub. Sie können jederzeit Frühstück, HP oder Brötchenservice dazunehmen (gute regionale Küche).

Gundelfingen liegt sehr zentral. Mit unseren Trekkingrädern, bzw. E-Bikes können Sie sehr schöne Ausflüge unternehmen. Gerne geben wir Ihnen Tipps und Anregungen.

Info: Markus König, Wittstaig 10, 72525 Münsingen - Gundelfingen,
Tel. +49 (0) 73 83 / 94 96 - 0, Fax +49 (0) 73 83 / 94 96 - 99,
mail@hotel-wittstaig.de, www.hotel-wittstaig.de

9 Fewos | Typ: 3 x A, 3 x B, 3 x MA
2–6 Pers. | 55–90 qm | **ab 88 €**

Preise verstehen sich pro Zimmer/Einheit/Nacht bzw. Ferienwohnung/-haus pro Nacht für 2 Personen inkl. MwSt., Hotels inkl. Bedienung, Ferienwohnung/-haus inkl. Endreinigung, Bettwäsche, Geschirr, Strom-/Wasserkosten. Aktuelle Preise können jederzeit unter www.mythos-alb.de/unterkunft abgerufen werden.



Das Herz des Biosphärengebiets, der ehemalige Truppenübungsplatz Münsingen, schlägt direkt vor der Tür unserer Ferienwohnung für 4 Personen.

In Nachbarschaft zu einem landwirtschaftlichen Betrieb, erwartet Sie eine komfortable und harmonisch eingerichtete Ferienwohnung auf zwei Ebenen, mit zwei Schlafzimmern, großzügiger Wohn-Essküche, Terrasse und Balkon.



An der Kapf

****(1x)

Info: Claudia Bleher, Quellstr. 59, 72525 Münsingen - Traillfingen, Tel. +49 (0) 73 81 / 92 14 36, landwirtschaft-alb@gmx.de, <https://anderkapf.twebsitesite.info>

1 Fewo | Typ: 1 x C
1-4 Pers. | 80 qm | **ab 110 €**
Mindestaufenthalt 3 Nächte



Natur pur für die ganze Familie. Das Bibernest liegt idyllisch eingebettet im großen Lautertal und ist der ideale Ausgangspunkt für vielfältige Urlaubsaktivitäten. Erkunden Sie naturbelassene Landschaft und die umliegende Burgenwelt auf den Rad- und Wanderwegen unterschiedlichen Anspruchsniveaus. Das kinderfreundliche Haus und der großzügige Garten direkt am Wasser bieten Groß und Klein vielerlei Möglichkeiten.



Ferienhaus Bibernest

****(1x)

Info: Carmen Brändle, Frauengasse 10, 72525 Münsingen - Bichishausen, Tel. +49 (0) 73 83 / 30 34 17, bibernest@web.de, www.bibernest.de, Verwaltung: Ledergasse 9, 72525 Münsingen

1 Fewo | Typ: 1 x FH
1-5 Pers. | 80 qm | **ab 120 €**
Mindestaufenthalt 3 Nächte



Helle und sonnige Fewo inmitten des UNESCO Biosphärengebiets "Schwäbische Alb".

Separater Wohnungszugang. Die Terrasse der Ferienwohnung grenzt direkt an einen kleinen Wald. Wohlfühlen im großen Garten mit Pavillon und bequemen Korbmöbeln.

Weitere Infos und Bilder unter www.mythos-alb.de.



Ferienwohnung Birkenweg

****(1x)

Info: Wolfgang Zepf, Birkenweg 28, 72525 Münsingen - Dottingen, Tel. +49 (0) 73 81 / 26 04, ferienwohnung.birkenweg@yahoo.de

1 Fewo | Typ: 1 x B
1-2 Pers. | 62 qm | **65 €**
Mindestaufenthalt 2 Nächte
Kurzaufenthaltszuschl. bis 2 Nächte 5 €/Nacht, Ermäßig. ab 8 Nächten, 1 Person 60 €/Nacht, weitere Person Fewo 5 €



Die Fewos befinden sich in einem freistehenden Einfamilienhaus in ruhiger Lage nahe dem Stadtzentrum Münsingen. Das Haus verfügt über einen großen Garten, der zur unteren Wohnung gehört und der vollständig umzäunt ist. Ideal für Hundebesitzer. Einkaufsmöglichkeiten, Bahnhof und Freizeiteinrichtungen sind zu Fuß erreichbar. Ideal für Wanderungen oder Fahrradtouren ins große Lautertal oder ins Biosphärenzentrum.



Ferienwohnungen Lilie und Dahlie

****(1x) | *****(1x)

Info: Sonja Kleinwächter, Obere Linde 16, 72525 Münsingen, Tel. +49 (0) 1 57 / 75 41 98 23, s.kleinwaechter@kleinwaechter-gala.de, Verwaltung: Bergstraße 13, 72537 Mehrstetten

2 Fewos | Typ: 2 x B
1-3 Pers. | 60-90 qm | **60-90 €**
Mindestaufenthalt 2 Nächte, Kurzaufenthaltszuschl. bis 1 Nacht 25 €/Nacht, Zuschl. Hund 5 €/Nacht, 4. und 5. Person auf Anfrage, weitere Person Fewo 10 €



Ferien abseits von Stress und Hektik im Lautertal.

Genießen Sie Ihren Urlaub in unserer idyllisch gelegenen Ferienwohnung mit herrlicher Aussicht. Ausgangspunkt für Wanderungen und erlebnisreiche Bootsfahrten auf der Lauter.

Fahrradverleih und abschließbarer Fahrradstellplatz vorhanden.

2 Zustellbetten auf Anfrage.



Haus Siefert

****(1x)

Info: Markus Siefert, Frauengasse 6, 72525 Münsingen - Bichishausen, Tel. +49 (0) 172 / 6 35 42 39, Fax +49 (0) 73 73 / 91 57 94, Tel. +49 (0) 1 57 / 74 40 21 75, s-siefert@t-online.de

1 Fewo | Typ: 1 x B
2 Pers. | 56 qm | **ab 55 €**
weitere Person auf Anfrage 10 €/Person, unter 3 Übernachtungen Zuschl. nach Rücksprache, Zuschl. Hund 5 €/Nacht



Wohlfühlwohnung mit 2 großzügigen Schlafzimmern (Kinderbett möglich), Wohn-/Esszimmer mit integrierter Küche, Badezimmer mit Dusche, separates WC, Terrasse 30 qm, SAT-TV.

Zentral gelegen und doch ein ruhiger Ausgangspunkt für Wanderungen und Radtouren im Biosphärengebiet Schwäbische Alb.



Zum alten Doktor

****(1x)

Info: Carmen und Mike Münzing GbR, Schillerstraße 9, 72525 Münsingen, Tel. +49 (0) 1 51 / 11 64 30 24, post@carmen-muenzing.de, <https://carmen-muenzing.de/ferienwohnungen/zum-alten-doktor>, Verwaltung: Marktplatz 2+3, 72525 Münsingen

1 Fewo | Typ: 1 x B
1-4 Pers. | 84 qm | **130 €**
Mindestaufenthalt 2 Nächte, Frühstück möglich (12,50 €/Person/Nacht), Ermäßig. ab der 4. Nacht 10 €/Nacht



Unsere liebevoll eingerichtete Ferienwohnung mit 2 Schlafzimmern, Wohn-/Esszimmer mit integrierter Küche und 2 separaten Bädern liegt mitten in der Natur. Die Schlafzimmer und der Wohnbereich verfügen über moderne TV/DVD-Geräte und kostenfreies WLAN. Für die Kinder steht ein Erlebnisspielplatz direkt am Haus bereit. Unsere großzügige Sonnenterrasse bietet Platz für Erholung und Entspannung.



Haus Allgaier

****(1x)

Info: Claudia Allgaier, Krautgartenweg 25, 72525 Münsingen - Apfelstetten, Tel. +49 (0) 73 83 / 94 28 28, zimmer-allgaier@web.de, www.pension-allgaier.de

1 Fewo | Typ: 1 x C
1-4 Pers. | 63-79 qm | **68 €**
Mindestaufenthalt 2 Nächte
Kurzaufenthaltszuschl. bis 3 Nächte 6 €/Nacht, Zuschl. Frühstück 9 €/Person, Kinderermäßigung, weitere Person Fewo 12 €



Ruhige, sonnige Lage am Stadtrand, trotzdem nicht weit entfernt von Bahnhof und Stadtmitte.



Ferienwohnung Beck

****(1x)

Info: Thomas und Bettina Beck, Ziegelburren 26, 72525 Münsingen, Tel. +49 (0) 73 81 / 93 41 39, Fax +49 (0) 3 21 / 21 08 50 88, info@beck-ferienwohnung.de, www.beck-ferienwohnung.de

1 Fewo | Typ: 1 x B
1-4 Pers. | 52 qm | **60 €**
Mindestaufenthalt 3 Nächte, weitere Person Fewo 5 €



Unsere familienfreundliche 3-Sterne Ferienwohnung liegt direkt am Naherholungsgebiet am Beutenlay und befindet sich im Dachgeschoss unseres Hauses. Sie bietet Platz für 4 Personen und umfasst 72qm.

Natürlich verfügt sie über einen separaten Eingang mit eigenem Balkon. Zum Bahnhof oder zur Stadtmitte sind es nur wenige Gehminuten.



Ferienwohnung Bückle

****(1x)

Info: Christian Bückle, Eichbergstr. 49, 72525 Münsingen, Tel. +49 (0) 73 81 / 93 16 83, christian.isa@gmx.de, www.ferienwohnung-bueckle.de

1 Fewo | Typ: 1 x C
1-4 Pers. | 72 qm | **60 €**
Mindestaufenthalt 3 Nächte



Gemütliche Ferienwohnung am Südhang mit separatem Eingang.

Idealer Ausgangspunkt zum Wandern und Radfahren.

Einzelübernachtung auf Anfrage.



Haus Göhring

****(1x)

Info: Traudl Göhring, Wasseräcker 21, 72525 Münsingen - Buttenhausen, Tel. +49 (0) 73 83 / - 1436, otto.goehring@fewo-goehring.de, www.fewo-goehring.de

1 Fewo | Typ: 1 x B
1-2 Pers. | 45 qm | **39-65 €**
Mindestaufenthalt 2 Nächte
Zuschl. Hund 4 €/Nacht



Suchen Sie Ruhe und Erholung inmitten der Natur pur. Sie finden das ideale Wandergebiet, das Paradies für Rad- und Kanufahren. Bootverleih am Ort.

Das Haus ist umrahmt mit Wiesen in sonniger, ruhiger Lage, nahe der Lauter. Grillplatz vorhanden. Kinderspielplatz in der Nähe.

Burg, Barockkirche, Wacholderheiden und Aussichtspunkte laden zum Verweilen ein.



Haus In den Lauterwiesen

****(1x)

Info: Marianne Jörg, Fürstenbergstr. 23, 72525 Münsingen - Bichishausen, Tel. +49 (0) 73 83 / 15 16, Fax +49 (0) 73 83 / 94 22 04, Tel. +49 (0) 173 / 31 43 307, fam_joerg@t-online.de, <https://haus-in-den-lauterwiesen.twebsitesite.info>

1 Fewo | Typ: 1 x C
1-4 Pers. | 67 qm | **68 €**
Kurzaufenthaltszuschl. bis 3 Nächte 20 €/Nacht, Kinderermäßigung, weitere Person Fewo 13 €



Unsere direkt an der Lauter gelegene 3-Zimmer-Ferienwohnung lädt zu Ihrer Entspannung ein.

Vollwertig ausgestattet mit heller Wohnküche, großem Bad und großzügigem Balkon stellt sie eine ideale Basis für ihre Ausflüge in das Biosphärengebiet dar.

Die direkt am Fluss gelegene Liegewiese lädt zum Baden und Grillen ein.



An der Lauter

****(1x)

Info: Dr. Raimund Ströbel, Schloßrainstr. 56, 72525 Münsingen - Hunderringen, Tel. +49 (0) 15 25 / 2 66 85 93, an-der-lauter@gmx.de

1 Fewo | Typ: 1 x C
1-6 Pers. | 94 qm | **ab 60 €**
zusätzlich 1 DZ gegen Aufpreis möglich, weitere Person Fewo 5 €

Preise verstehen sich pro Zimmer/Einheit/Nacht bzw. Ferienwohnung/-haus pro Nacht für 2 Personen inkl. MwSt., Hotels inkl. Bedienung, Ferienwohnung/-haus inkl. Endreinigung, Bettwäsche, Geschirr, Strom-/Wasserkosten. Aktuelle Preise können jederzeit unter www.mythos-alb.de/unterkunft abgerufen werden.



Nur 900 Meter entfernt vom ehemaligen Truppenübungsplatz Münsingen liegt unser Haus am Ortsrand von Münsingen. Ruhig gelegen mit direkter Aussicht auf die Felder, Biosphärengebiet und das Naturschutzgebiet. Perfekt für den Start einer Radtour oder einer Wanderung. Die modern und neu eingerichtete Wohnung befindet sich im UG und ist durch eine Außentreppe mit separatem Eingang erreichbar.



Ferienwohnung Biosphärenblick

Info: Familie Walter und Marufke, Am Weissgerber 10, 72525 Münsingen, Tel. +49 (0)176 / 8041 8178, fewobiosphaerenblick@gmail.com, <https://fewobiosphaerenblick.twebsites.info/>

1 Fewo | Typ: 1 x B
1–5 Pers. | 70 qm | **ab 75 €**
Mindestaufenthalt 2 Nächte
Kurzaufenthaltszuschl. bis 13 Nächte, weitere Person Fewo 15€



Schön gelegener Aussiedlerhof oberhalb des Lautertals. Wir wirtschaften seit über 60 Jahren nach biologisch-dynamischen Richtlinien und bieten 4 Ferienwohnungen sowie Produkte aus eigener Herstellung. Spielplatz und Grillstelle sind vorhanden.

Erleben Sie einen lebendigen Bio-Bauernhof in mitten der Ablandschaft.



Demeterhof Freytag-Wörz

Info: Elisabeth Wörz, Steighof 9, 72525 Münsingen - Bichishausen, Tel. +49 (0)73 83 / 504, Fax +49 (0)73 83 / 9424 -17, urlaub@demeterhof-freytag.de, www.demeterhof-freytag.de

4 Fewos | Typ: 1 x B, 1 x C, 2 x FH
2–7 Pers. | 91–103 qm | **60 €**
Mindestaufenthalt 2 Nächte
weitere Person Fewo 15 €, Wochenendpauschale / 2 Ü 280 €, 3 Ü 300 €, Ermäßig. ab 7 Nächten, Zuschl. Hund 10 €/Nacht, Buchungskalender auf der Homepage beachten



Unsere helle und bequeme Ferienwohnung im Dachgeschoss liegt in ruhiger Lage ohne Durchgangsverkehr und verfügt über eine große Terrasse 55 qm mit Grillmöglichkeit.

Idealer Ausgangspunkt zum Wandern oder Fahrradfahren im ehemaligen Truppenübungsplatz, welcher sich in unmittelbarer Nähe befindet.



Ferienwohnung Edenheiser

Info: Alexander Edenheiser, Hauptstraße 153/4, 72525 Münsingen - Auingen, Tel. +49 (0)73 81 / 4021736, Tel. +49 (0)172 / 4053170, edenhalex@googlemail.com

1 Fewo | Typ: 1 x C
1–6 Pers. | 76 qm | **50 €**
Kurzaufenthaltszuschl. bis 3 Nächte 10 €/Aufenthalt, Ermäßig. Langaufenthalt nach Absprache, weitere Person Fewo 10€



Unsere 2 separaten, liebevoll, kinderfreundlich und praktisch ausgestatteten 90 qm großen Ferienwohnungen für 1-5 Personen liegen in ruhiger, sonniger Ortsrandlage im "Großen Lautertal" umgeben von Feld, Wald und Wacholderheiden. Liegewiese, Grill, Sport- und Zeltmöglichkeit, großer Parkplatz. Rad- und Wanderwege ab Haus. Bootsverleih im Ort ca 1,5 km. Auch bestens für Senioren und Montreure geeignet.



Haus Eichhölzle

Info: Marc Tress, Steighof 25, 72525 Münsingen - Bichishausen, Tel. +49 (0)73 83 / 646, Fax +49 (0)73 83 / 942610, Tel. +49 (0)170 / 6887405, ferienhof-tress@gmx.de; marc.tress@web.de, www.ferienhaus-tress.de

2 Fewos | Typ: 2 x C
1–5 Pers. | 90 qm | **54 €**
Mindestaufenthalt 3 Nächte | Ermäßig. ab 10 Nächte 4 €/Nacht
Kinder (2-12 Jahre) 10 €/Nacht, Zuschl. Hund 10 €/Nacht, weitere Person Fewo 12 €



Ruhige Lage im schönen Lautertal mit Liegewiese und Grillstelle direkt an der Lauter zwischen Wacholderheiden und Burgen.

Direkt am Radweg, am Rande des Biosphärengebiets.

Kinderfreundliche Katze sowie Ziegen ganz in der Nähe.



Haus Erzberger

Info: Ingrid Erzberger, Auf der Au 10, 72525 Münsingen - Gundelfingen, Tel. +49 (0)73 83 / 418, Fax +49 (0)73 83 / 94 2783, ingrid.erzberger@web.de, www.ferienwohnungen-erzberger.de

1 Fewo | Typ: 1 x D
1–5 Pers. | 80 qm | **50 €**
weitere Person Fewo 12€



Inmitten des Biosphärengebietes oberhalb des Lautertals liegt unser Vollerwerbsbetrieb (Milchvieh). Unsere Einzellage bietet ideale Voraussetzungen für Wanderungen und Radtouren. Eine Grillstelle und Spielwiese laden zum Verweilen ein. Schlafen können Sie in unserem Ferienhaus, das Platz für bis zu 12 Personen bietet, mit einer voll ausgestatteten Küche sowie einem großen Aufenthaltsraum. Wohnmobilstellplatz vorhanden.



Ferienhof Holzschuh

Info: Helmut Holzschuh, Fladhof 1, 72525 Münsingen - Buttenhausen, Tel. +49 (0)73 83 / 1474, Fax +49 (0)73 83 / 1411, Tel. +49 (0)171 / 7722503, info@fladhof1.de, www.fladhof1.de

1 Fewo | Typ: 1 x FH
8–12 Pers. | 160 qm | **224 €**
Aufpreis 9.-12. Person 28 €/Person/Nacht



Schöne Ferienwohnungen für 2-3 Personen mit Komfortausstattung.

Bettwäsche im Preis inbegriffen.

Ruhige Lage.



Ferienwohnungen Familie Kurz

Info: Heinz Kurz, Graben 5, 72525 Münsingen - Trailfingen, Tel. +49 (0)73 81 / 84 51, heinz-otto.kurz@t-online.de, www.heinz-kurz.de

2 Fewos | Typ: 2 x B
1–3 Pers. | 40–45 qm | **45–50 €**
Mindestaufenthalt 2 Nächte | Ermäßig. ab 21 Nächte 10 €/Nacht
Kurzaufenthaltszuschl. bis 3 Nächte 10 €/Nacht



Unser neu und vollausgestattetes Apartment in Münsingen-Hundersingen liegt direkt unterhalb der Burgruine Hohenhundersingen. Die Ferienwohnung ist 67 qm groß und befindet sich im EG, mit separatem Eingang.

Die Unterkunft liegt mitten im Großen Lautertal, einem der schönsten Urlaubs- und Ausflugsziele im Biosphärengebiet Schwäbische Alb.



Ferienwohnung Mühlbauer

Info: Peter Manz, Im Herrngarten 10, 72525 Münsingen - Hundersingen, Tel. +49 (0)73 83 / 682, info@fewo-manz.de, www.fewo-manz.de

1 Fewo | Typ: 1 x B
1–4 Pers. | 67 qm | **ab 65 €**
weitere Person Fewo 10€



Ruhige, sonnige Lage, separater Eingang, eigene Terrasse mit Gartenmöbeln und Grillstelle.

Idealer Ausgangspunkt für Wander- und Radtouren.

Die Schwäbische Alb bietet viele Sehenswürdigkeiten und Erholungsmöglichkeiten.



Ferienwohnung Rauscher

Info: Familie Rauscher, In den Russenwiesen 6, 72525 Münsingen - Apfelstetten, Tel. +49 (0)73 83 / 1741, Tel. +49 (0)174 / 3122192, geli.rauscher@gmx.de

1 Fewo | Typ: 1 x B
1–3 Pers. | 40 qm | **37–47 €**
Mindestaufenthalt 2 Nächte, weitere Person Fewo 10€



Am Ortsrand, neben Wiesen und Wald, liegt unser gemütliches Heim geziert mit Balkonen, überdachter Terrasse und Laube, sowie separatem Eingang.

Familiäre Atmosphäre, herrliche Weitsicht aufs Lautertal und Bergpanorama, nur wenige Autominuten von der Stadtmitte entfernt. Geeignet für Familienaufenthalte, Einzelpersonen oder berufliche Aufenthalte.



Haus Rist

Info: Martha Rist, Krautgartenweg 9, 72525 Münsingen - Apfelstetten, Tel. +49 (0)73 83 / 2157, Fax +49 (0)73 83 / 2156, zimmer.rist@gmx.de

1 Fewo | Typ: 1 x C
1–5 Pers. | 52 qm | **48 €**
Mindestaufenthalt 3 Nächte
Kurzaufenthaltszuschl. bis 3 Nächte 5 €/Nacht, Zuschl. Frühstück 8 €/Person, Zuschl. Hund 5 €/Nacht, weitere Person Fewo 15€



Schöne Ferienwohnung auf der Schwäbischen Alb (Biosphärengebiet) im idyllischen Lautertal.

Direkt am Naturschutzgebiet gelegen mit großer Terrasse und separatem Eingang. Internetzugang bedingt möglich.

Hallenbad, Freibad, Tennis, Kegeln, Fitnesscenter ca. 6 km entfernt.



Ferienwohnung Salzer

Info: Ursula Salzer, Wasseracker 25, 72525 Münsingen - Buttenhausen, Tel. +49 (0)73 83 / 1448, salzer@salzer-ferienwohnung.de, www.salzer-ferienwohnung.de

1 Fewo | Typ: 1 x C
1–3 Pers. | 60 qm | **ab 50 €**
Mindestaufenthalt 3 Nächte



Herzlich willkommen in unserer Ferienwohnung am Ortsrand von Buttenhausen im großen Lautertal!

Als Ausgangspunkt bestens geeignet für Ausflüge, Wanderungen und Radtouren mitten in der Natur.



Ferienwohnung Wörner

Info: Heidelinde Wörner, Schmiedesteige 17, 72525 Münsingen - Buttenhausen, Tel. +49 (0)73 83 / 601, heidelinde.woerner@gmx.de

1 Fewo | Typ: 1 x B
1–2 Pers. | 43 qm | **56 €**
Ermäßig ab 7 Nächte 6 €/Person



Unsere schönen hellen Zimmer verfügen über ein Bad mit DU/WC, TV/DVD und kostenfreies WLAN.

Für Ausflüge, Wanderungen und Radtouren ist unser Haus der ideale Ausgangspunkt.

Nach einem erlebnisreichen Tag können Sie sich auf unserer wunderschönen Sonnenterrasse erholen und entspannen.



Haus Allgaier

Info: Claudia Allgaier, Krautgartenweg 25, 72525 Münsingen - Apfelstetten, Tel. +49 (0) 73 83 / 94 28 28, zimmer-allgaier@web.de, www.pension-allgaier.de

2 DZ | 56 €
Kurzaufenthaltszuschl. bis 3 Nächte 5 € pro Person/Nacht, Zuschlag Frühstück 9 €/Person, DZ als EZ ab 36 €, Kinderermäßigung



"Tauchen" Sie ein in vergangene Zeiten. Sie wohnen in stilvollen Zimmern im ca. 500 Jahre alten, denkmalgeschützten Haus. Außerhalb der Zimmer gibt es 2 neue Bäder jeweils mit WC. Salon mit Kachelofen, Hof, ruhiger Garten. Badestelle ca. 5 Gehmin. Reichhaltiges Frühstück mit qualitativ hochwertigen Lebensmitteln, am besten unverpackt, direkt vom Dorf oder Direkt-Vermarktern der Umgebung. Wir wollen hier den Umweltgedanken leben!



HERRLICHE AUSZEIT

Info: Gabriele Rita Kircher, Fürstenbergstr. 16, 72525 Münsingen - Bichishausen, Tel. +49 (0) 160 / 787 97 26, Fax +49 (0) 71 21 / 75 46 32, info@herrliche-auszeit.de, www.herrliche-auszeit.de, Verwaltung: Christofstraße 5, 72793 Pfullingen

3 DZ | 60 € (inkl. Frühstück)
Preis pro Person im DZ inkl. Frühstück, Zustellbetten möglich, gerne auch kulinarische Rundum-Versorgung mit HP, keine Selbstversorger



Am Ortsrand, neben Wiesen und Wald, liegt unser gemütliches Heim geziert mit Balkonen, überdachter Terrasse und Laube, sowie separatem Eingang.

Familiäre Atmosphäre, herrliche Weitsicht aufs Lautertal und Bergpanorama, nur wenige Autominuten von der Stadtmitte entfernt. Geeignet für Familienaufenthalte, Einzelpersonen oder berufliche Aufenthalte.



Haus Rist

Info: Martha Rist, Krautgartenweg 9, 72525 Münsingen - Apfelstetten, Tel. +49 (0) 73 83 / 21 57, Fax +49 (0) 73 83 / 21 56, zimmer.rist@gmx.de

1 DZ | 49 €
Kurzaufenthaltszuschl. bis 3 Nächte 5 €/Nacht, Zuschl. Frühstück 8 €/Person, Zuschlag Hund 5 €/Nacht, DZ als EZ 29 €/Nacht

Neuffen



Urlaub am Fuße der Schwäbischen Alb: In zwei hochwertig ausgestatteten Ferienwohnungen im Biosphärengebiet Schwäbische Alb können Sie sich vom Alltagsstress erholen. Unsere Wohnungen liegen zentral für Ausflüge in die nahe und ferne Umgebung. Wir würden uns freuen, Sie in einer unserer Ferienwohnungen begrüßen zu dürfen. **Ihre Elke Schmidt-Röhm mit Familie.**



Ferienwohnung Neuffen Elke Schmidt-Röhm

*** (1x) | nicht klassifiziert (1x)

Info: Elke Schmidt-Röhm, Birkenweg 2, 72639 Neuffen, Tel. +49 (0) 70 25 / 5977, Tel. +49 (0) 176 / 52 83 88 04, info@ferienwohnung-neuffen.de, www.ferienwohnung-neuffen.de

2 Fewos | Typ: 1 x A, 1 x B
1-2 Pers. | 40-51 qm | 48-58 €
Mindestaufenthalt 5 Nächte, Kurzaufenthaltszuschl. bis 6 Nächte 5 €/Nacht



Klosterkirche

Pfullingen



Sagenweg



Marktplatz



Trachtenmuseum

Im Herzen Baden-Württembergs direkt am Albrauf innerhalb des von der UNESCO ausgezeichneten Biosphärengebiets Schwäbische Alb liegend, ist Pfullingen eine der prägendsten Städte im Landkreis Reutlingen. Eingerahmt von Schwäbischer Alb, Georgenberg und Schönberg liegt die Stadt am Eingang des oberen Echaztals. Die historische Innenstadt mit ihren Rathäusern, dem Markt, der Kloster- und der Martinskirche, den Pfullinger Hallen sowie den verschiedenen Museen ist das ganze Jahr über sehenswert – und wurde mit Bundes- und Landespreisen ausgezeichnet. Viele schöne Wanderwege, allen voran der Premiumwanderweg »hochgehtürmt«, der zum Pfullinger Wahrzeichen »Schönbergturm« führt, sind bestens ausgeschildert und machen die Gemarkung zu einem Erlebnis für Wandern, Radfahren und Freizeitvergnügen.

Info: Stadt Pfullingen, Marktplatz 4+5, 72793 Pfullingen, Telefon 07121 7030-4101, Fax 07121 7030-1110, tourismus@pfullingen.de, www.pfullingen.de

Höhe: 425 m ü. NN
Einwohner: ca. 18 700

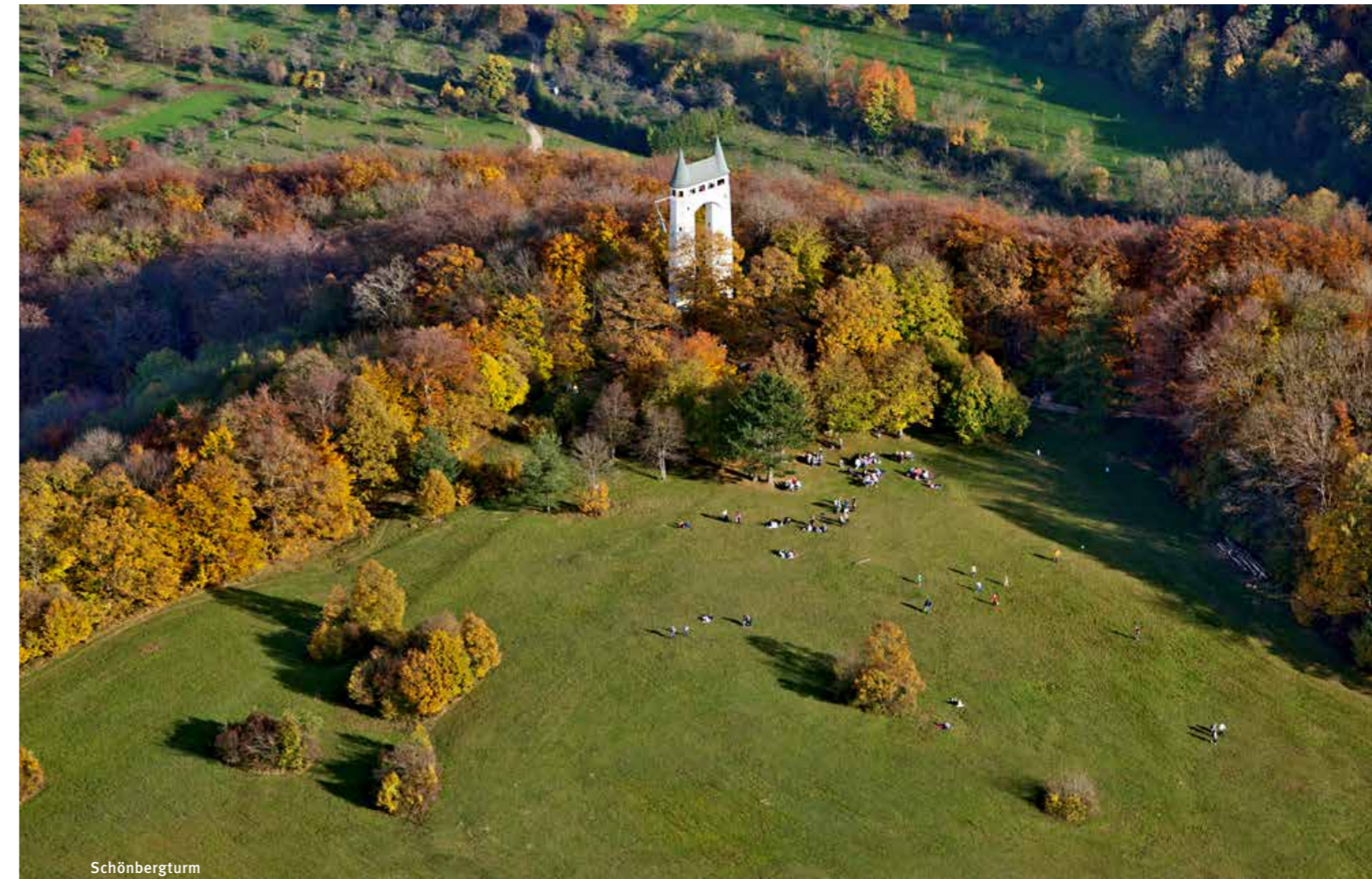

Schönbergturm





Wohnmobilstellplatz Pfullingen

Idyllisch gelegen, direkt im Herzen des gepflegten Sport- und Freizeitparks Schönberg mit Blick zum Albtrauf.

8 kostenlose Stellplätze unter großen, schattenspendenden Bäumen in direkter Nachbarschaft zum Schönbergbad, zu anderen sportlichen Einrichtungen und zur historischen Altstadt. Gute Anbindung zum öffentlichen Nahverkehr.

Der Platz zeichnet sich durch seine naturbelassene Beschaffenheit aus.

Besucher können sich gegen Gebühr mit Strom und Frischwasser versorgen, sowie Schmutzwasser entsorgen.

Aufenthaltsdauer 3 Tage. Saison ganzjährig.

Info: Stadt Pfullingen, Klosterstraße 118, 72793 Pfullingen, Tel. +49 (0) 71 21 / 70 30 - 0, wohnmobilstellplatz@pfullingen.de, www.pfullingen.de, Verwaltung: Marktplatz 5, 72793 Pfullingen



Willkommen in unserer neu eingerichteten, hochwertig ausgestatteten Ferienwohnung am Fuße der Schwäbischen Alb. Großzügiges, helles Wohn-Esszimmer mit offener Küche (Backofen & Spülmaschine), geräumiges Badezimmer mit Dusche, Badewanne, Handtuchtrockner und Fussbodenheizung sowie Terrasse mit Sichtschutz und Gartenmöbeln & Sonnenschirm. Einkaufsmöglichkeiten & Bäcker sind zu Fuß erreichbar.



Ferienwohnung Jopp

Info: Isabel Jopp, Wacholderweg 10, 72793 Pfullingen, Tel. +49 (0) 71 21 / 79 84 04, Tel. +49 (0) 172 / 7 30 72 76, isabel.jopp@me.com, www.pfullingen-ferienwohnung.de, Verwaltung: Seitenhalde 61, 72793 Pfullingen

1 Fewo | Typ: 1 x B
1-5 Pers. | 60 qm | **ab 70 €**
Mindestaufenthalt 3 Nächte, weitere Person Fewo 10€



Fußgängerzone



Bürgerpark und Stadthalle



Marktplatz

Reutlingen

Reutlingen – Wo Leben Stadt findet. Reutlingen liegt mitten in einer der schönsten Regionen der Schwäbischen Alb. Scheinbare Gegensätze formen seinen einzigartigen Charakter: Mittelalterliche Fachwerk-Romantik steht neben moderner Architektur, lebhaft Shoppingmeilen münden in lauschige Gässchen – und beinahe ebenso schnell gelangt man hinauf auf die 707 Meter hohe Achalm, die einen herrlichen Blick auf die Stadt und die Schwäbische Alb gewährt. Reutlingen ist so großstädtisch wie gemütlich, ist sowohl moderner Wirtschaftsraum als auch naturnahes Urlaubsgebiet. Im Biosphärengebiet gelegen, bietet Reutlingen seinen Gästen eine einzigartige Natur- und Kulturlandschaft direkt vor der Haustür.

Info: StaRT – Stadtmarketing und Tourismus Reutlingen GmbH, Tourist Information, Marktplatz 2, 72764 Reutlingen, Telefon 07121 939353-53, Fax 07121 939353-55, info@tourismus-reutlingen.de, www.tourismus-reutlingen.de, #erlebReutlingen

Höhe: 380 m ü. NN

Einwohner: ca. 115 000

Teillorte: Altenburg, Betzingen, Bronnweiler, Degerschlacht, Gönningen, Mittelstadt, Oferdingen, Ohmenhausen, Reicheneck, Rommelsbach, Sickenhausen, Sondelfingen

Der Mythos Schwäbische Alb Reiseführer

Die Freizeittipps mit allem Wissenswerten aus der Region: UNESCO-Gebiete, Wander- und Radtouren, familienfreundliche Angebote, Kulturelles und Sehenswertes, Veranstaltungen, regionale Besonderheiten, Gesundheit und Wellness, Shopping, Übernachtungsmöglichkeiten und vieles mehr.

Kostenlos erhältlich bei:
Mythos Schwäbische Alb Tourismusgemeinschaft
Telefon 07125 150 600, info@mythos-alb.de
und bei allen **Touristinformationen im Landkreis Reutlingen**



Tübinger Tor





City Hotel Fortuna

★★★★

Das City Hotel Fortuna Reutlingen ist ein modernes 4-Sterne Businesshotel und liegt zentrumsnah und gut erreichbar im Herzen Reutlingens.

Das Hotel verfügt über 161 Hotelzimmer, sowie 12 Tagungsräume.

Das City Hotel Fortuna bietet ein komfortables Zuhause für alle Geschäfts- oder Urlaubsreisenden.

Info: City Hotel Fortuna Betriebs GmbH, H.J. Neveling, Am Echazufer 22, 72764 Reutlingen, Tel. +49 (0) 71 21 / 9 24 - 0, Fax +49 (0) 71 21 / 9 24 - 4 44, reservation@city-hotel-reutlingen.de, www.fortuna-hotels.de

48 EZ | 113 DZ | 4 SU | **91-138 €** (inkl. Frühstück)
VP 38 € | HP 19 €
Preis Suiten auf Anfrage



Hotel Fortuna

★★★★

Das Hotel liegt verkehrsgünstig an der B 28 zwischen Reutlingen und Tübingen und bietet Ihnen beste Parkmöglichkeiten. Durch das vielfältige Angebot an Einrichtungen und Dienstleistungen, ist das Hotel der perfekte Ausgangspunkt für Geschäftliches und Erholung.

Genießen Sie im "FortunaSPA" eine Auszeit der besonderen Art und regenerieren Sie Körper und Geist durch ein harmonisches Zusammenspiel von Wasser, Farbe und Licht! Darüber hinaus bieten weitere Partner im "MedicalWellnessSPA" vielfältige Möglichkeiten wie Massagen, Kosmetik, Thalasso, Komplementärmedizin und Stressmanagement an. Das Restaurant und Tagungszentrum "Ambassador" verwöhnt Sie mit regionalen, sowie mediterranen Gerichten und zuvorkommendem, freundlichem Service. Seit 2020 steht ein neuer Panorama-Saal mit traumhaftem Ausblick für bis zu 200 Personen zur Verfügung.

Info: Hotel Fortuna Betriebs GmbH, H.J. Neveling, Carl-Zeiss-Straße 75, 72770 Reutlingen - Betzingen, Tel. +49 (0) 71 21 / 5 84 - 0, Fax +49 (0) 71 21 / 5 84 - 1 13, info@fortuna-hotels.de; bankett@fortuna-hotels.de, www.fortuna-hotels.de

62 EZ | 82 DZ | 3 SU | **70-183 €** (inkl. Frühstück)
HP 19,90 €, Zuschl. Hund 6 €/Nacht



Achalm Hotel

Unser ACHALM. HOTEL verfügt über 100 komfortable Zimmer. Alle Zimmer sind mit edlen Naturmaterialien wie Eichendielenböden, großzügigen Daunendecken und Damastbettwäsche ausgestattet. Zur weiteren Ausstattung gehören ein Flatscreen, individuell regulierbare Lüftung, Telefon, Safe und kostenfreie Nutzung von WLAN. Die Bäder verfügen über eine begehbare Dusche, Kosmetikspiegel, Haartrockner, Kosmetikprodukte und Infrarot-Wärmelampe. Alle Zimmer verfügen über Balkon oder Terrasse und zeichnen sich durch besondere Ruhe und einen herrlichen Talblick aus.

Unser Wellness & Spa Bereich mit Außenpool, Infrarotkabine, Sauna und Dampfbad lädt zur Entspannung und Regeneration ein.

Tagen und Feiern Sie in unseren 7 Banketräumen mit einer Kapazität von 5 bis 200 Personen.

Info: Achalm Hotel GmbH & Co.KG, Achalm (Gewand) 2, 72766 Reutlingen, Tel. +49 (0) 71 21 / 4 82 - 0, Fax +49 (0) 71 21 / 4 82 - 1 00, info@achalm.com, www.achalm.com

88 EZ | 88 DZ | 12 SU | **ab 135 €** (inkl. Frühstück)



Das Hotel Württemberger Hof befindet sich seit 1952 im Besitz der Familie Heideker und zeichnet sich bis heute durch persönliches Engagement aus.

Wir sind traditionell verwurzelt, familiär geführt, sowie zukunftsgerichtet aufgestellt und damit Ihre Adresse in Reutlingen - gestern, heute und morgen!



Hotel Württemberger Hof

Info: Steffen Heideker, Bahnhofstr. 12, 72764 Reutlingen, Tel. +49 (0) 71 21 / 9 47 99 50, Fax +49 (0) 71 21 / 9 47 99 59, info@hotel-wuerttemberger-hof.de, www.hotel-wuerttemberger-hof.de

25 EZ | 15 DZ | **91-126 €** (inkl. Frühstück)
Kinderermäßigung, Zuschl. Hund 6 €/Nacht



Ferienwohnung Reithausweg

★★★★ (1x)

Unsere Maisonette-Ferienwohnung liegt im Wohngebiet "Römerschanze" mitten im Biosphärengebiet der Schwäbischen Alb. Auf 65 qm und zwei Stockwerke verteilen sich Küche, Bad, Wohnzimmer und zwei Schlafzimmer. Die Betten sind frisch bezogen und flauschige Handtücher liegen für Sie bereit. Gerne bieten wir einen Getränke- und Einkaufsservice an. Dann ist der Kühlschrank schon voll, wenn Sie spät ankommen.

Reutlingen hat viel zu bieten und viele schöne Ausflugsziele sind von hier aus gut zu erreichen.

Sie haben Fragen?? Bitte kontaktieren Sie uns, die persönliche Betreuung unserer Gäste ist uns besonders wichtig!

Info: Karin und Thomas Lenz, Reithausweg 47, 72760 Reutlingen, Tel. +49 (0) 71 21 / 50 59 61, Tel. +49 (0) 179 / 5 11 01 02, ferienwohnung.lenz@gmx.de, www.ferienwohnung-reithausweg.de, Verwaltung: Bergäcker 1, 72770 Reutlingen

1 Fewo | Typ: 1 x B
1-4 Pers. | 65 qm | **85 €**
Mindestaufenthalt 3 Nächte
für Wanderer gibt es Sonderkonditionen für 1 Nacht, weitere Person Fewo 25 €



Herzlich willkommen bei uns im ländlichen Reutlinger Nordraum.

Für **Familien und Monteure** ist unsere 97 qm große Nichtraucherwohnung mit 2 Schlafzimmern ideal. Max. 5 Personen, mit Kindern auf Anfrage 7 Personen möglich.

Die Wohnung befindet sich im 1. OG unseres 2-Familienhauses mit großem Balkon (Balkonmöbel vorhanden).



Ferienwohnung Heimerdinger

Info: Anita Heimerdinger, Siegfriedstr. 2, 72768 Reutlingen - Sickenhausen, Tel. +49 (0) 71 21 / 1 36 11 31, fewo-heimerdinger@gmx.de

1 Fewo | Typ: 1 x C
1-5 Pers. | 97 qm | **70 €**
Mindestaufenthalt 3 Nächte, weitere Person Fewo 10 €



Die Ferienwohnung befindet sich am Rand des Reutlinger Vorortes Ohnenhausen in schöner und ruhiger Lage, mit Sicht auf den Albtrauf, auf Garten- und Grünfläche - im Garten unter dem Balkon befindet sich eine Teichanlage.

Auf Wunsch werden Rad- und Wandertouren auf der Schwäbischen Alb organisiert bzw. durchgeführt.



Ferienwohnung Schwörer

Info: Hans-Peter Schwörer, Stelläckerstr. 15, 72770 Reutlingen - Ohnenhausen, Tel. +49 (0) 71 21 / 50 67 66, Fax +49 (0) 71 21 / 50 67 66, schworerer.hannes@t-online.de, www.ferienwohnung-schworerer.de

1 Fewo | Typ: 1 x D
2-6 Pers. | 95 qm | **65 €**
Mindestaufenthalt 3 Nächte
Kinderermäßigung, weitere Person Fewo 15 €



Fachwerkhaus in der Entenbachstraße



Naherholung



Blick über Riederich



Auferstehungskirche



Römersteinturm

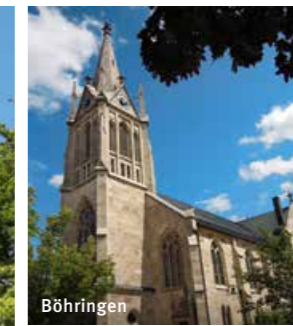

Böhringen



Müllerfelsen



Donnstetten

Riederich

Kommen. Sehen. Erholen. Genießen. Riederich. Gute Lage? Aber sicher. In weniger als 20 Autominuten ist die Ermstal-Gemeinde vom Stuttgarter Flughafen aus zu erreichen. Die Outlet-City Metzingen liegt direkt vor den Toren Riederichs. Sehenswert? In jedem Fall. Ob Auferstehungskirche oder dörflich geprägter Ortskern – auf einer Tour durch den Ort und über die Gemarkung können Sie die schönen Seiten Riederichs entdecken. Naherholung? Kein Problem. Idyllisch eingebettet zwischen den Vorhügeln der Alb inmitten von Streuobstwiesen lädt Riederich geradezu zum Wandern und Radfahren ein. Kulinarische Highlights? Selbstverständlich. Ob schwäbische, mediterrane oder internationale Küche – die Spezialitäten unserer Gastronomen bieten Gaumenfreuden für jeden Geschmack.

Info: Gemeindeverwaltung Riederich, Mittelstädter Straße 17, 72585 Riederich, Telefon 07123 9359-0, Fax 07123 9359-109, info@riederich.de, www.riederich.de

Höhe: 313 – 385 m ü. NN
Einwohner: ca. 4.300

Römerstein

Römerstein ist die höchstgelegene Gemeinde der Alb um Bad Urach. Sie erhielt ihren Gemeinamen von der höchsten Erhebung der Mittleren Alb, dem Römerstein. Dieser ist das Wahrzeichen der Gemeinde. Eine Besonderheit ist auch die Zaininger Hüle, eine der schönsten noch verbliebenen auf der Schwäbischen Alb. Es sind die wechselnden Landschaftsbilder, Aussichtstürme und Gaststätten, die seit Generationen Menschen auf die Alb locken. Römerstein liegt am Rande des ehemaligen Truppenübungsplatzes Münsingen, der, im Herzen des Biosphärengebiets Schwäbische Alb, zu besonderen Wanderungen einlädt. In Römerstein erwarten Sie im Sommer und im Winter vielfältige Wander- oder Loipenstrecken und schöne Ausflugsziele sowie vielfache Aussichten.

Info: Gemeindeverwaltung, Albstraße 2, 72587 Römerstein, Telefon 07382 9398-0, Fax 07382 9398-98, info@roemerstein.de, www.roemerstein.de

Höhe: 757 – 803 m ü. NN
Einwohner: ca. 4.000
Teillorte: Aglishardt, Böhringen, Donnstetten, Stroheiler, Zainingen



First Class Albhotel Fortuna Metzingen in Riederich verfügt über 98 Komfort- und Standardzimmer.

In ruhiger Ortsrandlage im Grünen können Sie sich, nach einem ausgiebigen Shopping Tag durch die Outlet City Metzingen, erholen und wohlfühlen.

Das Hotel verfügt über 10 tagelichthele Konferenzräume für bis zu 400 Personen.



Albhotel Fortuna

★★★★★

Info: Albhotel Fortuna Hotelbetriebsgesellschaft mbH, Hegwiesenstr. 20, 72585 Riederich, Tel. +49 (0)71 23 / 38 03-0, bankett@albhotel.de, www.albhotel.de

64 EZ | 24 DZ | 4 SU | **81-138 €** (inkl. Frühstück)



Hüle Zainingen



Gasthof Zum Hirsch

Verträumt im Herzen des Biosphärengebietes liegt unser historischer Landgasthof, in welchen wir Sie herzlich einladen.

Genießen Sie unsere hausgemachten, regionalen Spezialitäten in liebevoll eingerichteter Atmosphäre.

Und sollte es einmal später werden, bieten wir Ihnen unsere modern eingerichteten Gästezimmer für eine angenehme Nachtruhe an.

Das Hirsch-Team freut sich auf Sie!

Info: Hans-Peter Weeger, Albstr. 9, 72587 Römerstein - Böhringen, Tel. +49 (0) 73 82 / 93 97 - 0, info@hirsch-boehringen.de, www.hirsch-boehringen.de

4 EZ | 4 DZ | **68–90 €** (inkl. Frühstück)
Kurzaufenthaltszuschl. für 1 Nacht 3 €/Person, Zuschl. Hund 7 €/Nacht



Ankommen, Erholen und Entspannen in ruhiger, gemütlich eingerichteter Studioferienwohnung mit Balkon und herrlichem Garten.

Zentral gelegen zum Wandern, Radfahren, Skifahren, Baden in den umliegenden Thermalbädern oder zum Shopping.

Wir bemühen uns, Ihre Urlaubstage zu den schönsten des Jahres werden zu lassen.



Haus Müller

****(1x) | nicht klassifiziert (1x)

Info: Gottfried Müller, Hinter-Höfenstr. 30, 72587 Römerstein - Böhringen, Tel. +49 (0) 73 82 / 17 03, sg.mueller@t-online.de, www.fewo-mueller.info

2 Fewos | Typ: 1 x A, 1 x B
1–2 Pers. | 45–62 qm | **30–45 €**
Kurzaufenthaltszuschl. bis 3 Nächte 20 €/Nacht, Garage gegen Aufpreis, weitere Person Fewo 5 €



Die ehemalige Schlosserei wurde saniert und zu einem Ferienhaus für bis zu 4 Personen umgebaut. Eine Terrasse lädt zum Entspannen ein. Geräumige komplett eingerichtete Küche mit Essplatz mit Kaffeeautomat, Kaffeebohnen und einer Auswahl an Tees.

Für Radtouren stehen 4 Fahrräder zur Verfügung.

Weitere Personen auf Anfrage.



Zaininger Ferienhaus

****(1x)

Info: Maria Olbrich, Alte Str. 8, 72587 Römerstein - Zainingen, Tel. +49 (0) 70 21 / 66 89, maria-olbrich@gmx.de, www.zaininger-ferienhaus.de, Verwaltung: Aug-Auwärter-Straße 33, 73278 Schlierbach

1 Fewo | Typ: 1 x FH
1–4 Pers. | 100 qm | **100 €**
Mindestaufenthalt 3 Nächte
Zuschlag Hund 5 €/Nacht, weitere Person Fewo 15 €



Genießen Sie die Entspannung und Erholung pur in unserer gemütlich eingerichteten Ferienwohnung in sehr ruhiger Lage am Ortsrand im Biosphärengebiet.

Unternehmen Sie tolle Spaziergänge mit Ihren Kindern oder Enkeln auf unseren Ponys.

Ideales Rad- und Wandergebiet. Loipen und Skilifte sind ganz in unserer Nähe.



Ferienhof Schepper

***(1x)

Info: Horst Schepper, Elbeweg 30, 72587 Römerstein - Böhringen, Tel. +49 (0) 73 82 / 2 29, Fax +49 (0) 73 82 / 93 68 39, Tel. +49 (0) 1 57 / 89 26 43 51, info@ferienhof-schepper.de, www.ferienhof-schepper.de

1 Fewo | Typ: 1 x B
1–3 Pers. | 50 qm | **40–50 €**
Kurzaufenthaltszuschl. bis 2 Nächte 10 €/Nacht, Ermäßig. ab 15 Nächte 5 €/Nacht, weitere Person Fewo 5 €



Ausflug mit dem Reuschelhof



Grenzgängerweg



Wintersport/Langlaufloipen



Ostereimuseum



Nebelhöhle

Sonnenbühl

Sonnenbühl liegt inmitten der vielfältigen Natur- und Kulturlandschaft der Schwäbischen Alb. Als Ausflugsziel hat sich Sonnenbühl vor allem durch die beiden prächtigen Tropfsteinhöhlen, die Bären- sowie die Nebelhöhle, einen überregionalen Namen gemacht. Besucher erfahren bei den Führungen spannende Details über die Geschichte der Höhlen und die geologischen Besonderheiten. Die Höhlenwelten Sonnenbühl sind Infostelle des Geopark Schwäbische Alb. Sehenswürdigkeiten wie Deutschlands erstes Ostereimuseum, Freizeitpark Traumland, Sommerbobbahn, Golfplatz, Wandern, Wintersport / Langlaufloipen bieten viele Freizeitmöglichkeiten, abgerundet durch eine gepflegte Gastronomie. Sonnenbühl wurde mit dem Gütesiegel »Familien-Ferien Baden-Württemberg« ausgezeichnet.



Info: Tourist-Info, Rathaus Undingen, Hauptstraße 2, 72820 Sonnenbühl-Undingen, Telefon 07128 925-18, Fax 07128 925-50, info@sonnenbuehl.de, www.sonnenbuehl.de

Höhe: 700–880 m ü. NN

Einwohner: ca. 7100

Teiltorte: Erpingen, Genkingen, Undingen, Willmandingen





Romantik Hotel I Restaurant Hirsch

★★★★

Erleben Sie die Schwäbische Alb mit allen Sinnen!

Tauchen Sie ein in die familiäre Atmosphäre des einzigen Romantik Hotels auf der Schwäbischen Alb. Genießen Sie eine der besten Küchen der Region aus der Hand von Sterne-Koch Gerd Windhösel. Ob im Restaurant Hirsch oder in einer unserer Stuben, stets erwartet Sie höchster kulinarischer Genuss. In unserem Hotel treffen Sie auf individuell und liebevoll eingerichtete Zimmer und Suiten. Idealer Ausgangspunkt für herrliche Ausflüge, Wanderungen und Radtouren auf der Schwäbischen Alb. Dank unserer E-Bike Verleihstation können Sie auch bequem ohne Rad anreisen (online buchbar).

Nähere Infos finden Sie auf unserer Homepage!

Info: Romantik Hotel I Restaurant Hirsch Gerd Windhösel GmbH, Im Dorf 12, 72820 Sonnenbühl - Erpfingen, Tel. +49 (0) 71 28 / 92 91 - 0, reservierung@romantikhotel-hirsch.de, www.romantikhotel-hirsch.de

1 EZ | 13 DZ | 1 SU | **ab 115–310 €** (inkl. Frühstück)
Ermäßig. ab 3 bzw. 7 Nächten, HP 52 €



Landhotel Sonnenbühl

★★★

Hotel im Grünen in 800 m Höhe auf der Schwäbischen Alb. Restaurant mit deutscher Küche, Tagungs- und Konferenzräume, Tennishalle, Kegelbahnen, Gartenterrasse und Kaminzimmer.

Hotel-FB für Langschläfer und Frühaufsteher ohne Zeitreglements. Behindertenfreundliches Haus.

Wandern ohne Gepäck, Shuttle-Service, Fahrradverleih, Catering.

Ihr Hochzeits- und Eventlokal auch unter www.hochzeitlocation-reutlingen.de

Ausflugstipp: **Hofgut Übersberg** mit wunderschöner Aussicht vom Mädlesfels!

Info: Alexander Reum, Egelsbergstr. 12, 72820 Sonnenbühl - Willmandingen, Tel. +49 (0) 71 28 / 9 28 30, Fax +49 (0) 71 28 / 92 83 25, info@landhotel-sonnenbuehl.de, www.landhotel-sonnenbuehl.de

2 EZ | 10 DZ | 2 AP | **ab 75 €**
HP 24,50 €
Frühstück 9,50 € pro Person/Nacht, Zuschl. Hund ab 5 €/Nacht



164 Betten, 38 Zimmer, davon 31 Zimmer mit DU/WC entweder auf dem Zimmer oder dem Zimmer zugeordnet.

Preise inkl. Frühstück, Bettwäsche, zzgl. Kurtaxe.
Junioren bis 26 Jahre, Familien: 32,30 EUR. HP 39,10 EUR, VP 43,10 EUR. Einzelgäste ab 27 Jahre: 36,30 EUR. HP 43,10 EUR, VP 47,10 EUR.
DJH-Mitgliedschaft ist erforderlich.



Jugendherberge Erpfingen

Info: Melanie Kube, Auf der Reute 1, 72820 Sonnenbühl - Erpfingen, Tel. +49 (0) 71 28 / 16 52, Fax +49 (0) 71 28 / 33 70, jh-erpfingen@jugendherberge.de, www.jugendherberge-erpfingen.de



Ferien- und Erlebnisdorf Sonnenmatte

Auf der Schwäbischen Alb, einer der schönsten Mittelgebirgsregionen Europas, auf 800 m Höhe, liegt der Luftkurort Sonnenbühl-Erpfingen und das Feriendorf Sonnenmatte mit 55 Ferienhäusern, davon 5 rollstuhlgerecht und 10 Appartements.

Unterschiedliche Gruppen- und Tagungsräume für verschiedene Veranstaltungen. Das Feriendorf ist ganzjährig geöffnet.

Das Feriendorf Sonnenmatte ist ein beliebter Aufenthaltsort für Familienurlaub, Familienfeiern, Gruppenaufenthalte, Probewochenenden, Schulfreizeiten oder Tagungen.

Sonnenbühl- Erpfingen ist gleichzeitig ein idealer Ausgangspunkt für Wander- und Radtouren.

Unsere Ferienhäuser sind familienfreundlich ausgestattet, zur Selbstversorgung oder Verpflegung über die eigenständige Gaststätte. Auf dem großzügigen autofreien Gelände gibt es viele Freizeiteinrichtungen, wie Beachvolleyballplatz, Bolzplatz, Bouleplatz, Spielplätze, Grillplätze, Feuerstellen uvm.

In der Ferienzeit bieten wir ein abwechslungsreiches Ferienprogramm an. Für die sonnenfreien Tage gibt es unseren Kinderspielraum und Freizeitraum mit Kicker, Billard, Tischtennis, Airhockey und einen WLAN-Raum.

Sonnenbühl und seine Umgebung bieten viele Attraktionen: Höhlen, Museen, Freizeitparks, Golfplatz, Reiten, Burgen, Schlösser, im Winter Skilifte und Loipen.

Weitere Auszeichnungen:
Service Qualität Deutschland, Preisträger Familienferien.

Info: Ferien- und Erlebnisdorf Sonnenmatte, Sonnenmatte 51, 72820 Sonnenbühl - Erpfingen, Tel. +49 (0) 71 28 / 92 99 90, Fax +49 (0) 71 28 / 92 99 20, info@die-sonnenmatte.de, www.die-sonnenmatte.de

65 Fewos | Typ: 10 x B, 55 x FH
1–7 Pers. | 42–155 qm | **ab 66 €**
Sonderangebote auf Anfrage, Preis gilt pro Ferienhaus/Fewo

Preise verstehen sich pro Zimmer/Einheit/Nacht bzw. Ferienwohnung/-haus pro Nacht für 2 Personen inkl. MwSt., zzgl. Kurtaxe, Hotels inkl. Bedienung, Ferienwohnung/-haus inkl. Endreinigung, Bettwäsche, Geschirr, Strom-/Wasserkosten. Aktuelle Preise können jederzeit unter www.mythos-alb.de/unterkunft abgerufen werden.



alb space

**** (2x)

Unsere beiden Flying Spaces (Tiny Häuser) sind seit 2021 bezugsfertig und bieten höchsten Komfort auf bis zu 50 qm. Beide Wohnungen verfügen über eine Terrasse bzw. einen Balkon. PKW Stellplätze sowie ein außenliegender Abstellraum stehen zur Verfügung. Das untere alb space ist für 4 Personen ausgelegt, das obere für 2 Personen. Beide Wohnungen sind voll ausgestattet und bieten alles, was Sie für einen unvergesslichen und erholsamen Urlaub benötigen. Bettwäsche und Handtücher sind inklusive. Die Wohnungen befinden sich in ruhiger, aber dennoch zentraler Lage in Sonnenbühl. Von hier aus können Sie zu unzähligen Touren in Nah und Fern starten.

Info: Kerstin Herrmann und Daniel Eisert, Wilhelmstr. 11, 72820 Sonnenbühl - Willmandingen, Tel. +49 (0) 151 / 7000 66 35, info@albspace.de, www.albspace.de, Verwaltung: Brühlstraße 13, 72820 Sonnenbühl

2 Fewos | Typ: 1 x B, 1 x C
1-4 Pers. | 40-50 qm | **ab 110 €**
Kinder bis 12 Jahre frei, 1 Person ab 85 €/Nacht, 3-4 Personen ab 125 €/Nacht

Ferienhaus Waldblick

*** (1x)

Unser rustikal eingerichtetes Ferienhaus in ruhiger Lage ist mit einem großen Wohnraum, Küche, 3 Schlafzimmern (auf Wunsch Kinderbett), 2 Bädern und einer Galerie ausgestattet. Über zwei Stockwerke verteilt können Sie hier mit Ihrer Familie oder Freunden Urlaub machen. Auch ist das Haus durch die großzügigen Räumlichkeiten für Gruppenurlaube bestens geeignet. Vom Wohnraum aus können Sie auf die Terrasse, dort befindet sich ein Grill sowie eine große Wiese. Das Highlight ist unser "Französisches Königszimmer" mit einem holzgeschnitzten King-Size-Bett aus dem 19. Jahrhundert. Zusätzliche Ferienwohnung auf Anfrage. Viele Attraktionen wie Bären- und Nebelhöhle, Schloss Lichtenstein, Sommer-Bobbahn usw. sind in nächster Umgebung.

Info: Hedwig und Günter Möck-Vermietung, Schloßstr. 23, 72820 Sonnenbühl - Erpfingen, Tel. +49 (0) 71 28 / 23 93, Fax +49 (0) 71 28 / 92 76 16, Tel. +49 (0) 71 28 / 20 56, ferienhaus@sommerbob.de, www.sommerbob.de, Verwaltung: Stettener Str. 44, 72820 Sonnenbühl

1 Fewo | Typ: 1 x FH
1-8 Pers. | 240 qm | **59-99 €**
Kurzaufenthaltszuschl. bis 3 Nächte 12 €/Nacht, Übernachtungsmöglichkeiten für bis zu 11 Personen auf Anfrage, Aufpreis weitere Personen auf Anfrage, Frühstück auf Anfrage im Café Möck ab 9,60 €/Person



Unsere ruhige Wohlfühlwohnung in Erpfingen ist gemütlich und modern eingerichtet mit 2 großzügigen Schlafzimmern, Wohn-/Esszimmer, separater Küche und Bad mit Dusche und WC. Nach einem erlebnisreichen Tag auf der Schwäbischen Alb können Sie den privaten Garten mit Terrasse und Grill für sich genießen und die Seele baumeln lassen. Und hinterm Haus beginnt die namensgebende **ALBWIESE**... Wir freuen uns auf Sie!

Ferienwohnung Albwiese

**** (1x)

Info: Inge Mauser, Mußweg 1, 72820 Sonnenbühl - Erpfingen, Tel. +49 (0) 151 / 55 64 94 66, albweise@gmx.de, https://fewo-albwiese.jimdosite.com

1 Fewo | Typ: 1 x C
1-6 Pers. | 94 qm | **ab 90 €**
Mindestaufenthalt 2 Nächte
Preis gilt für 1-2 Personen, weitere Person Fewo 20 €



Die komfortable, familienfreundliche Wohnung liegt eingebettet im großen Garten mit zahlreichen Spielmöglichkeiten. Sie ist zentral gelegen und doch ein ruhiger Ausgangspunkt für vielseitige Ausflüge und sportliche Aktivitäten. Das Ortszentrum mit Bäcker, Metzger, Ärzten, Apotheke, Tourist-Info, Bushaltestelle uvm. ist nur 5 Gehminuten entfernt. Weitere Infos mit Belegungskalender unter www.mythos-alb.de

Ferienwohnung Albluft

Info: Ruth Schwarz, Holdergasse 21, 72820 Sonnenbühl - Udingen, Tel. +49 (0) 71 28 / 4 15 59 55, fewo-albluft@web.de

1 Fewo | Typ: 1 x C
1-5 Pers. | 84 qm | **79 €**
Mindestaufenthalt 2 Nächte
Kurzaufenthaltszuschl. bis 3 Nächte 20 €/Nacht, Ermäßigung ab 1 Woche, Kinder 2-10 Jahre 7,50 €/Person, weitere Person 15 €



Die schöne 3-Zimmer-Wohnung mit 76qm befindet sich im Erdgeschoss mit separatem Eingang. Die Wohnung liegt in Sonnenbühl im Ortsteil Genkingen circa 15 Kilometer südlich von Reutlingen. Rundum gibt es zahlreiche Wanderwege und Ausflugsmöglichkeiten. Bitte beachten Sie, dass Haustiere aufgrund der Ausstattung nicht erlaubt sind. Vor dem Haus befindet sich ein Parkplatz (max. 4,5m) für Ihr Auto.

Gemütliche Ferienwohnung mit separatem Eingang.

Küche, Dusche/WC, Schlafzimmer, Wohn/Schlafzimmer.

Große Terrasse, Sandkasten, Schaukel im Garten.

WLAN, TV, Bettwäsche/Handtücher vorhanden.



Kleine 3-Zimmerwohnung mit kleinem Abstellraum in der Wohnung, 1 Schlafzimmer mit Doppelbett bzw. 2 Einzelbetten, 1 Kinderzimmer mit Ausziehbett, Wohn-Esszimmer mit Schlafsofa, Balkon, Gartenmöbel, Babyreisebett, Kinderhochstuhl, Wäsche und Geschirrhilfe vorhanden. WLAN (kein Eplus-Empfang), Parkplatz je nach Verfügbarkeit, keine Haustiere. Wohnung in sonniger Lage, ein paar Minuten zum Ortskern, eigener Eingang.



Die Wohnung wird sowohl als Ferienwohnung, als Doppel- oder Einzelzimmer mit oder ohne Frühstück vermietet.

Ob Kurzurlaub, verlängertes Wochenende oder Tagestourist: bei uns sind Sie herzlich willkommen. Gerne machen wir Ihnen auch ein Angebot für eine längere Aufenthaltsdauer.

Direkt am Albsteig HW1.



Unser Haus liegt in ruhiger Lage mitten im Ortskern.

Freizeitattraktionen, wie die Bären- und Nebelhöhle, Bob-Bahn, Kletterpark, Schloss Lichtenstein, Ostereiermuseum usw... befinden sich in naher Ferne.

Wir wünschen Ihnen viel Spaß und hoffen, Sie bald als unsere Gäste begrüßen zu dürfen!!!



Herzlich willkommen in unserer komplett sanierten Dachgeschosswohnung im ersten Obergeschoss mit Dachbalkon und atemberaubender Aussicht für bis zu vier Personen. Besonders empfehlenswert für Naturliebhaber, die die Ruhe im Biosphärengebiet Schwäbische Alb genießen möchten. Die Wohnung hat einen separaten Eingang und liegt in Sonnenbühl im Ortsteil Genkingen, am Ortsrand in einer sehr ruhigen Wohngegend.



Alb-Rose Sonnenbühl

Info: Karl Heinz Altenpohl, Pfullinger Str. 32, 72820 Sonnenbühl - Genkingen, Tel. +49 (0) 71 28 / 36 96, Tel. +49 (0) 1575 / 1 73 76 33, Alb-Rose-Ferienwohnung@web.de

1 Fewo | Typ: 1 x C
1-4 Pers. | 76 qm | **70-75 €**
Mindestaufenthalt 4 Nächte
weitere Person Fewo 10 €, Kurzaufenthaltszuschl. bis 2 Nächte 20 €/Nacht, Ermäßig. ab 10 Nächte 5 €/Nacht

Ferienwohnung Bahnmüller

Info: Dagmar Bahnmüller, Finkenstr. 1, 72820 Sonnenbühl - Genkingen, Tel. +49 (0) 71 28 / 9 20 81 37, dagmar.bahnes@web.de

1 Fewo | Typ: 1 x B
1-3 Pers. | 60 qm | **50 €**
Kurzaufenthaltszuschl. bis 3 Nächte 10 €/Nacht, weitere Person Fewo 10 €

Ferienwohnung Katharina

Info: Katharina Gekeler, Albrstr. 21, 72820 Sonnenbühl - Erpfingen, Tel. +49 (0) 71 28 / 9272 45, fewokatharina66@aol.com, www.ferienwohnungkatharina.de

1 Fewo | Typ: 1 x C
1-4 Pers. | 55 qm | **45 €**
Mindestaufenthalt 3 Nächte
Ermäßig. ab 4 Nächte 5 €/Nacht (gilt für 2 Personen), weitere Person Fewo 10 €

Ferienwohnung Marlies Fink

Info: Marlies Fink, Pfullinger Str. 46, 72820 Sonnenbühl - Genkingen, Tel. +49 (0) 71 28 / 10 84, Tel. +49 (0) 1 63 / 7 16 86 52, marliesfink@online.de, www.manfred-fink.de

1 Fewo | Typ: 1 x B
1-5 Pers. | 32 qm | **ab 70 €**
Zuschl. Frühstück 10 €/Person, 1 Person ab 50 €/Nacht, Zuschl. Hund 5 €/Nacht, weitere Person Fewo 15 €

Ferienwohnung Mraz

Info: Johann und Petra Mraz, Am Seilerweg 16, 72820 Sonnenbühl - Erpfingen, Tel. +49 (0) 71 28 / 32 61, Fax +49 (0) 71 28 / 32 61, Tel. +49 (0) 1 62 / 5 41 03 99, mrazpetra5@gmail.com, www.ferienwohnung-mraz.beepworld.de/index.htm

1 Fewo | Typ: 1 x C
1-4 Pers. | 89 qm | **45 €**
Kurzaufenthaltszuschl. bis 1 Nacht 10 €/Nacht

Ferienwohnung "Panoramablick Sonnenbühl" Schwäbische Alb

Info: Sabine Schmidt, Buchenweg 21, 72820 Sonnenbühl, Tel. +49 (0) 173 / 6 64 51 03, under.the.rooftop.2020@gmail.com, https://ferien-under-the-rooftop.twebsitesite.info

1 Fewo | Typ: 1 x B
1-4 Pers. | 80 qm | **130-200 €**
Mindestaufenthalt 3 Nächte, weitere Person Fewo 40 €



Unsere Ferienwohnung liegt in einer ruhigen Seitenstraße mit separatem Eingang. KFZ- Stellplatz vorhanden. Sonnige, möblierte Terrasse.
Unsere Wohnung verfügt über 1 Schlafzimmer mit Doppelbett und 1 separates Bett, 1 Schlafzimmer mit Stockbett, 1 Wohnzimmer mit Schlafcouch, Küche, Bad, separates WC, Kinder-Reisebett vorhanden.
Bäcker und Metzger im Ort. Supermarkt im Nachbarort (2km)



Ferienwohnung Sieglinde

Info: Helmut Sautter, Löhlerstr. 13, 72820 Sonnenbühl - Willmandingen, Tel. +49 (0) 71 28 / 15 84, helmutsautter@t-online.de

1 Fewo | Typ: 1 x C
1-6 Pers. | 73 qm | **60 €**
Mindestaufenthalt 2 Nächte
Kurzaufenthaltszuschl. bis 5 Nächte 10 €/Nacht, weitere Person Fewo 30€



Helle Einliegerwohnung mit separatem Zugang. Eingerahmt von Wiesen, oberhalb des Luftkurortes Erpfingen.
Große Terrasse mit eigenem Garten, Grillkamin und Gartenmöbel. Strom aus 100% erneuerbaren Energien.
Geräumiges Schlafzimmer mit Doppelbett. Kinderreisebett auf Wunsch. Autostellplatz und WLAN.
Preise richten sich nach Saison und Aufenthaltsdauer.



Ferienwohnung Sonnenbühl

Info: Sven Heinz, Friedhofstr. 15, 72820 Sonnenbühl - Erpfingen, Tel. +49 (0) 71 28 / 92 48 83, fewo-sonnenbuehl@gmx.de, www.ferienwohnung-sonnenbuehl.de

1 Fewo | Typ: 1 x B
1-2 Pers. | 54 qm | **ab 45 €**
Mindestaufenthalt 2 Nächte



Herzlich willkommen in unserem Doppelzimmer in sehr ruhiger Lage.
Ihnen steht u.a. ein Fernseher mit DVD-Gerät und ein Kühlschrank zur Verfügung.
Das separate Badezimmer ist mit Dusche, Waschbecken, WC, Bademanteln und Handtuchwärmer ausgestattet.

Im Aufenthaltsraum wird das reichhaltige Frühstück mit regionalen Produkten serviert.



Ferienzimmer Gwosdz

Info: Ruth Gwosdz, Geyerstr. 9, 72820 Sonnenbühl - Erpfingen, Tel. +49 (0) 71 28 / 13 83, info@ferien-in-sonnenbuehl.de, www.ferien-in-sonnenbuehl.de

1 DZ | **60-70 €** (inkl. Frühstück)



Im Herzen Willmandingens, direkt neben der denkmalgeschützten Kirche, befindet sich unser Pferdehof.
Sie übernachten im 6-Bett-Zimmer mit angrenzendem Bad (Dusche/WC) sowie einem Aufenthaltsraum mit Küchenzeile (Kühl-Gefrier-Kombination, Spülbecken, 2-Platten-Herd).

Desweiteren bieten wir Kutschfahrten und Trekkingtouren mit unseren Pferden an.



Reuschelhof

Info: Uschi Wurster, Rathausstr. 3, 72820 Sonnenbühl, Tel. +49 (0) 71 28 / 92 75 21, Fax +49 (0) 71 28 / 4 15 70 40, uschi@reuschelhof.de, www.reuschelhof.de

1 MBZ | **ab 15 €**
Zuschl. Frühstück 8 €/Person, Zuschl. Bettwäsche 6,50 € pauschal pro Person, Zuschl. Hund 5 €/Aufenthalt



Marienkirche in Upfingen

St. Johann

Ferien auf der Schwäbischen Alb in St. Johann. Erleben Sie das attraktive Freizeitangebot mitten im Biosphärengebiet Schwäbische Alb: Baden, Inlineskaten, Joggen, Kegeln, Langlaufen, Radfahren, Radtouren, Reiten, Rodeln, Segelfliegen, Skifahren, Tennis, Walking, Wandern u. v. m. In der Umgebung sind zahlreiche Ausflugsziele: Märchenschloss Lichtenstein, Haupt- und Landgestüt Marbach, Bärenhöhle usw. Die Gemeinde St. Johann ist ein ideales Urlaubsrevier mit guter Verkehrsanbindung an Reutlingen, Bad Urach sowie die Outlet-City Metzingen. Gepflegte Gasthöfe, freundliche Privatzimmer und gemütliche Ferienwohnungen erwarten Sie.

Info: Tourist-Info Rathaus St. Johann, Schulstraße 1, 72813 St. Johann (Württemberg), Telefon 07122 8299-0, Fax 07122 8299-333, info@st-johann.de www.st-johann.de

Höhe: 690 – 820 m ü. NN
Einwohner: ca. 5100
Teillorte: Bleichstetten, Gächingen, Lonsingen, Ohnastetten, Upfingen, Würtingen



Pferde im Winter

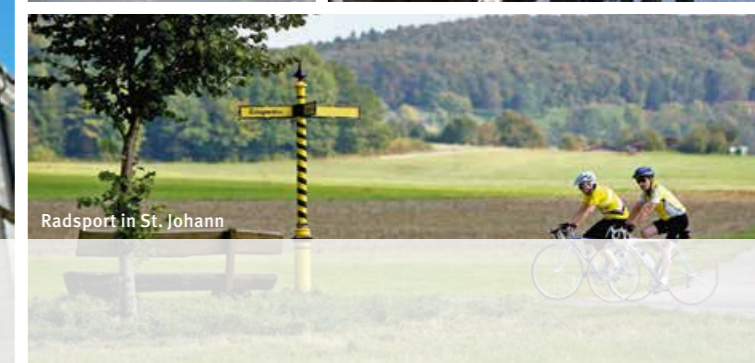

Radsport in St. Johann



Würtingen Ortsausgang Richtung Oberer Lindenhof



Bauder.

Alhotel Bauder

★★★

Unser Haus liegt inmitten einer typischen Alb-Landschaft umgeben von Wäldern und sanften Hügeln im UNESCO Biosphärengebiet Schwäbische Alb.

Genau der richtige Ort zum Kräfte sammeln, zur Erholung für Körper, Geist und Seele.

Unsere modernen und geschmackvoll eingerichteten Gästezimmer (teilweise behindertengerecht) verfügen über Dusche, WC, kleine Wohncke, Balkone, Kabel TV und Selbstwähltelefon.

Für Tagungen und Schulungen stehen Ihnen mehrere Tagungsräume für bis zu 50 Personen zur Verfügung. Ausgestattet mit den modernsten technischen Geräten.

Das Frühstück nehmen Sie nach einer erholsamen Nacht in unserem behaglich und mit viel Liebe zum Detail ausgestatteten Wintergarten ein.

Info: Edith Bauder-Schreiber, Albstr. 6, 72813 St. Johann - Lonsingen, Tel. +49 (0) 71 22 / 170, Fax +49 (0) 71 22 / 17218, mail@alhotel-bauder.de, www.alhotel-bauder.de

2 EZ | 48 DZ | 1 AP | **ab 70 €** (inkl. Frühstück)
HP 22 €/Person, in der Hauptsaison erlauben wir uns einen Zuschlag für 1-2 Nächte zu berechnen, Zuschl. Hund 10 €/Nacht auf Anfrage



AlbFeWo

★★★★ (1x)

Ein angenehmer Aufenthalt in ansprechendem Ambiente, in exzellenter Ferienwohnung für zwei Personen und einer zentralen Lage in unserer Region bietet Ihnen unsere große AlbFeWo. Sie wohnen in atmungsaktiven Lehmwänden, die Wandheizung sorgt für wohlige Wärme, das ausgesucht hochwertige (Echtholz-) Mobiliar bietet moderne Gemütlichkeit. Zum Grillen auf Ihrer Terrasse steht Ihnen ein Kugelgrill zur Verfügung. Setzen Sie sich an unseren Brunnen, trinken in der Abendsonne einen Schoppen und genießen Sie den Blick in die Ferne und das Plätschern von Atlaau.

Info: Frank Studd, Öschlestr. 8, 72813 St. Johann - Würtingen, Tel. +49 (0) 176 / 56566617, anfrage@albfeWo.de, www.albfeWo.de

1 Fewo | Typ: 1 x B
1-2 Pers. | 60 qm | **86 €**
Mindestaufenthalt 5 Nächte | Ermäßig. ab 8 Nächte 5 €/Nacht
Kurzaufenthaltszuschl. bis 6 Nächte 10 €/Nacht



Alb-Idylle in waldreicher Umgebung

In der gemütlichen Ferienwohnung findet jeder sein Homefeeling. Wandern vom Haus weg zum Rutschenfels, Einkehren in der Rohrauer Hütte. Weitere Ausflugsziele sind das Schloss Lichtenstein, die AlbThermen in Bad Urach, der Lauchertsee, die Nudelfactory in Trochtelfingen sowie die Outlecity- Metzgingen.

Wandern über die Schwäbische Alb direkt von der Unterkunft möglich. Die separate 2 Zimmerwohnung hat eine eigene große Terrasse mit Holzbank. Sehr gut ausgestattete, geräumige Küche mit Waffel-eisen, Küchenmaschine, Raclette, auf Wunsch Thermomix tm6. Das helle, gemütliche Wohnzimmer hat bei Bedarf mehrere Schlafmöglichkeiten durch ein Gästebett, das zusätzlich aufgestellt werden kann. Großer Wohnzimmertisch mit Ausblick. Genügend Spiele und Lesematerialien sind vorhanden.

Info: Sabine Koch, Schöner Weg 11, 72813 St Johann, Tel. +49 (0) 152 / 34579795, sk@sk-7.de

1 Fewo | Typ: 1 x B
1-5 Pers. | 72 qm | **80 €**
Kurzaufenthaltszuschl. 20 €/Nacht, Zuschl. Hund 5 €/Nacht, weitere Person Fewo 15€



Die wunderschöne und liebevoll eingerichtete Ferienwohnung in sonniger Hanglage mit separatem Eingang und Parkplatz bietet viele Wander- und Ausflugsmöglichkeiten im Biosphärengebiet der Schwäbischen Alb.

Die Kurstadt Bad Urach mit den AlbThermen ist nur ca. 10 km und die Outlecity Metzgingen ca. 20 km entfernt.

Weitere Personen auf Anfrage.



Ferienwohnung Buck

★★★★ (1x)

Info: Brunhilde Buck, Amselweg 5, 72813 St. Johann - Lonsingen, Tel. +49 (0) 71 22 / 3433, Tel. +49 (0) 173 / 9163825, landhaus-uebele@gmx.de, www.haus-uebele.de

1 Fewo | Typ: 1 x B
1-2 Pers. | 63 qm | **50 €**
Mindestaufenthalt 2 Nächte
Kurzaufenthaltszuschl. bis 3 Nächte 12 €/Nacht, weitere Person Fewo 10€



Gemütliche Ferienwohnungen in ruhiger Lage inmitten des Biosphärenzentrums.

Idealer Ausgangspunkt für Rad- und Wandertouren sowie Ausflüge zu den umliegenden Burgen, Schlössern und Höhlen.

Ca. 10 Autominuten zu den AlbThermen und ca. 20 Autominuten in die Outlet-City Metzgingen.



Landhaus Uebele

★★★★ (1x) | nicht klassifiziert (2x)

Info: Susanne Uebele, Gächinger Str. 16, 72813 St. Johann - Lonsingen, Tel. +49 (0) 71 22 / 3433, Tel. +49 (0) 173 / 9163825, landhaus-uebele@gmx.de, www.haus-uebele.de

3 Fewos | Typ: 1 x A, 1 x B, 1 x C
1-4 Pers. | 30-75 qm | **35-40 €**
Kurzaufenthaltszuschl. bis 2 Nächte 10 €/Nacht, Zuschl. Frühstück 8 €/Person, Zuschl. Hund 4 €/Nacht, weitere Person Fewo 10€

Preise verstehen sich pro Zimmer/Einheit/Nacht bzw. Ferienwohnung/-haus pro Nacht für 2 Personen inkl. MwSt., Hotels inkl. Bedienung, Ferienwohnung/-haus inkl. Endreinigung, Bettwäsche, Geschirr, Strom-/Wasserkosten. Aktuelle Preise können jederzeit unter www.mythos-alb.de/unterkunft abgerufen werden.



Gepflegte 3-Sterne Ferienwohnung mit herrlicher Aussicht in ruhiger Lage.

Ideales Gebiet zum Wandern und Radfahren.

Ca. 10 Autominuten bis Bad Urach und 20 Autominuten in die Outlet-City Metzingen und nach Reutlingen.



Haus Maschke

*** (1x)

Info: Elsbeth Maschke, Amselweg 9, 72813 St. Johann - Lonsingen, Tel. +49 (0) 71 22 / 91 14, wilfried.maschke@kabelbw.de

1 Fewo | Typ: 1 x C
1-4 Pers. | 60 qm | **38 €**
Kurzaufenthaltszuschl. bis 2 Nächte pro Person 5 €/Nacht, weitere Person Fewo 6€



Ankommen-Durchatmen-Erholen.

Genießen Sie die Idylle der Schwäbischen Alb und lassen Sie sich einladen: Zum Wandern auf den mehrfach ausgezeichneten Premium-Wanderwegen der Grafensteige, zum Fahrradfahren und Spaziergehen im UNESCO-Biosphärengebiet oder zum Shoppen in die Outlet-City Metzingen.



Ferienwohnung am Kirchberg

Info: Sieglinde Mack, Erlenweg 15, 72813 St. Johann - Lonsingen, Tel. +49 (0) 71 22 / 95 98, fewo-mack@gmx.de, www.fewomack.de

1 Fewo | Typ: 1 x C
1-3 Pers. | 47 qm | **42 €**
Mindestaufenthalt 3 Nächte, weitere Person Fewo 10€



Wir würden Sie gerne in unserer kleinen, mit Liebe eingerichteten, Ferienwohnung auf der Schwäbischen Alb begrüßen.

WLAN und ein Parkplatz stehen kostenfrei für unsere Gäste zur Verfügung.

Auf der schönen Loggia können unsere Gäste an der frischen Luft entspannen oder bei einem Glas Wein gemütlich den Tag ausklingen lassen.



Ferienwohnung Brendle

Info: Bärbel Brendle, St. Johanner Str. 23, 72813 St. Johann, Tel. +49 (0) 71 22 / 4 52 98 79, brendle.baerbel@gmail.com, www.ferienwohnungbrendle.de

1 Fewo | Typ: 1 x B
1-3 Pers. | 60 qm | **ab 60 €**
Zuschl. bis 3 Nächte 4 €/Nacht
Zuschl. Hund 3 €/Nacht



Sie haben das Rad, wir die Touren.



21 interessante Touren im Landkreis Reutlingen.

Mit ausführlicher Beschreibung, Kartenausschnitten, sowie Tipps für radlerfreundliche Übernachtungsmöglichkeiten und Fahrradmitnahme in Zügen und Bussen.

Kostenlos erhältlich bei:

Mythos Schwäbische Alb Tourismusgemeinschaft

Telefon 07125 150 600, info@mythos-alb.de

und bei allen **Touristinformationen im Landkreis Reutlingen**



Lauchersee



Augstbergturm



Wilsingen



Ansicht Hausen

Trochtelfingen

Trochtelfingen liegt auf der »Kuppenalb« an der Hohenzollernstraße.

Die Geschichte Trochtelfingens reicht bis ins Mittelalter zurück. Zahlreiche historische Bauten und der mittelalterlich strukturierte Stadtgrundriss zeugen von einer reichen geschichtlichen Vergangenheit. Die historische Kernstadt Trochtelfingens lädt nicht nur an Markttagen, wie dem überregional bekannten Martini-Markt, bei herrlicher Fachwerkkulisse zum Bummeln und Verweilen ein. Nicht ohne Grund wurde Trochtelfingen 1981 das Prädikat »Staatlich anerkannter Erholungsort« verliehen. So lockt das historisch-moderne Städtchen mit sportlichen Aktivitäten wie Radeln, Wandern, Inlinen, Skifahren, Langlaufen etc. in einer intakten und unverbrauchten Natur sowie mit einer hervorragenden Gastronomie.

Info: Tourist-Info, Rathausplatz 9, 72818 Trochtelfingen, Telefon 07124 48-0, Fax 07124 48-48, info@stadt-trochtelfingen.de, www.trochtelfingen.de

Höhe: 700–800 m ü. NN

Einwohner: ca. 6 400

Teilorte: Mägerkingen, Steinhilben, Trochtelfingen, Wilsingen, Hausen an der Lauchert, Weiler Haid



Ansicht Trochtelfingen



Herzlich willkommen bei Familie Fischer im historischen Fachwerkstädtchen Trochtelfingen.

Erholt Schlafen in modern eingerichteten Zimmern. Gemütliche Gasträume mit schwäbischer, saisonaler und vegetarischer Küche.

Hallenbad und Sauna, passend zum Rössle in Pferdestalloptik.



Hotel Restaurant Rössle

Info: Hotel Restaurant Rössle GmbH&Co. KG, Alexander Fischer, Marktstr. 48, 72818 Trochtelfingen, Tel. +49 (0) 71 24 / 9 25 - 0, hotel@roessle-trochtelfingen.de, www.hotel-restaurant-roessle.de

8 EZ | 14 DZ | **65–119 €** (inkl. Frühstück)
HP 24,50 €



Unsere barrierefreie Ferienwohnung mit gemütlicher sowie liebevoller Ausstattung mit Wohnküche und eigenem Eingang ist geeignet für 2-4 Personen. Wer eine Auszeit vom stressigen Alltag benötigt, ist bei uns genau richtig. Nach einem schönen Ausflug oder einer Wanderung kann man den Tag bei einem Glas Wein oder einem Bier auf der Terrasse ausklingen lassen. Zum Ortszentrum sind es nur wenige Gehminuten.



Ferienwohnung Familie Kern

Info: Thorsten und Jacqueline Kern, Ulmenweg 19, 72818 Trochtelfingen, Tel. +49 (0) 71 24 / 6 18 99 21, Tel. +49 (0) 1 51 / 65 14 62 81, t.k.korni123@gmx.de, www.ferienwohnungtrochtelfingen-kern.de

1 Fewo | Typ: 1 x B
2–4 Pers. | 65 qm | **70 €**
Ermäßig. ab 11 Nächte 5 €/Nacht



Höhenfreibad Zwiefalten



Innenansicht Münster



Blick auf Zwiefalten



Deckenbemalung Münster

Zwiefalten

Für Naturliebhaber und Freunde geschichtsträchtiger Orte ist Zwiefalten ein Paradies: das Münster, die schönen Wanderwege mit dem neu zertifizierten Premiumwanderweg »hochgepilgert«, die reich geschmückten Kapellen in den Teilorten locken nicht nur Wanderer, Radfahrer und Mountainbike-Fans in das Biosphärengebiet. Ob regionale Spezialitäten auf einem der Hofläden, Einkehr in ein traditionsreiches Dorfgasthaus oder der Besuch unserer Museen und Feste – es gibt viel zu entdecken! Zwiefalten hat ein reiches Veranstaltungsprogramm rund ums Jahr. Neben kulturellen Events und Konzerten finden regional geprägte Märkte und traditionelle Feste statt. Entdecken und Erleben Sie Zwiefalten!

Info: Bürgermeisteramt Zwiefalten, Marktplatz 3, 88529 Zwiefalten, Telefon 07373 205-0, Fax 07373 205-55, info@zwiefalten.de, www.zwiefalten.de

Höhe: 540–760 m ü. NN

Einwohner: ca. 2300

Teilorte: Baach mit Attenhöfen, Gauingen, Gossenzugen, Hochberg, Mörsingen, Sonderbuch mit Loretto, Upflamör



Schloss Lichtenstein



Luftbild Münster

Gastaufnahmebedingungen

4.3. Leistet der Gast eine vereinbarte Anzahlung und/oder die Restzahlung trotz einer Mahnung des Gastgebers mit angemessener Fristsetzung nicht oder nicht vollständig innerhalb der angegebenen Frist, obwohl der Gastgeber zur ordnungsgemäßen Erbringung der vertraglichen Leistungen bereit und in der Lage ist, kein gesetzliches oder vertragliches Aufrechnungs- oder Zurückbehaltungsrecht des Gastes besteht und hat der Gast den Zahlungsverzug zu vertreten, so ist der Gastgeber berechtigt, nach Mahnung mit Fristsetzung und nach Ablauf der Frist vom Vertrag mit dem Gast zurückzutreten und von ihm Rücktrittskosten gemäß Ziff. 5. dieser Bedingungen zu fordern.

5. Rücktritt und Nichtanreise

5.1. Im Falle eines Rücktritts oder der Nichtanreise des Gastes oder Rücktrittserklärung bleibt der Anspruch des Gastgebers auf Bezahlung des vereinbarten Aufenthaltspreises einschließlich des Verpflegungsanteils und der Entgelte für Zusatzleistungen, bestehen. Dies gilt nicht, soweit dem Gast vom Gastgeber im Einzelfall ein kostenloses Rücktrittsrecht eingeräumt wurde und dem Gastgeber die Erklärung des Gastes über die Ausübung dieses kostenlosen Rücktrittsrechts, die keiner bestimmten Form bedarf, fristgerecht zugeht.

5.2. Der Gastgeber hat sich im Rahmen seines gewöhnlichen Geschäftsbetriebs, ohne Verpflichtung zu besonderen Anstrengungen und unter Berücksichtigung des besonderen Charakters der gebuchten Unterkunft (z. B. Nichtraucherzimmer, Familienzimmer) um eine anderweitige Verwendung der Unterkunft zu bemühen.

5.3. Soweit dem Gastgeber für den vom Gast gebuchten Zeitraum eine anderweitige Belegung möglich ist, wird er sich auf seinen Anspruch nach Ziff. 5.1. die Einnahmen aus einer solchen anderweitigen Belegung, soweit eine solche nicht möglich ist, ersparte Aufwendungen anrechnen lassen.

5.4. Nach den von der Rechtsprechung anerkannten Prozentsätzen für die Bemessung ersparter Aufwendungen, ist der Gast verpflichtet, unter Berücksichtigung gegebenenfalls nach Ziff. 5.3. anzurechnender Beträge an den Gastgeber die folgenden Beträge zu bezahlen, jeweils bezogen auf den gesamten Preis der Unterkunftsleistungen (einschließlich aller Nebenkosten) jedoch ohne Berücksichtigung etwaiger Abgaben für Kurtaxe:

- › Bei Ferienwohnungen/Unterkünften ohne Verpflegung **90 %**
- › Bei Übernachtung/Frühstück **80 %**
- › Bei Halbpension **70 %**
- › Bei Vollpension **60 %**

5.5. Dem Gast/dem Auftraggeber bleibt es ausdrücklich vorbehalten, dem Gastgeber nachzuweisen, dass seine ersparten Aufwendungen wesentlich höher sind, als die vorstehend berücksichtigten Abzüge, bzw. dass eine anderweitige Verwendung der Unterkunftsleistungen stattgefunden hat. Im Falle eines solchen Nachweises sind der Gast, bzw. der Auftraggeber nur verpflichtet, den entsprechend geringeren Betrag zu bezahlen.

5.6. Der Abschluss einer Reiserücktrittskostenversicherung wird dringend empfohlen.

5.7. Die Rücktrittserklärung ist ausschließlich an den Gastgeber, **nicht an die Tourismusstelle** bzw. die **TG-MSA** zu richten und sollte im Interesse des Gastes in Textform erfolgen.

6. Pflichten des Kunden, Kündigung durch den Gastgeber; Mitnahme von Tieren

6.1. Der Gast ist verpflichtet, auftretende Mängel und Störungen unverzüglich dem Gastgeber anzuzeigen und Abhilfe zu verlangen. Eine Mängelanzeige, die nur gegenüber der Tourismusstelle erfolgt, ist nicht ausreichend. Unterbleibt die Mängelanzeige schuldhaft, können Ansprüche des Gastes ganz oder teilweise entfallen.

6.2. Der Gast kann den Vertrag nur bei erheblichen Mängeln oder Störungen kündigen. Er hat zuvor dem Gastgeber im Rahmen der Mängelanzeige eine angemessene Frist zu Abhilfe zu setzen, es sei denn, dass die Abhilfe unmöglich ist, vom Gastgeber verweigert wird oder die sofortige Kündigung durch ein besonderes, dem Gastgeber erkennbares Interesse des Gastes sachlich gerechtfertigt oder aus solchen Gründen die Fortsetzung des Aufenthalts objektiv unzumutbar ist.

6.3. Eine Mitnahme und Unterbringung von Haustieren in der Unterkunft ist nur im Falle einer ausdrücklichen diesbezüglichen Vereinbarung zulässig, wenn der Gastgeber in der Beschreibung diese Möglichkeit vorsieht. Der Gast ist im Rahmen solcher Vereinbarungen zu wahrheitsgemäßen Angaben über Art und Größe verpflichtet. Verstöße hiergegen können den Gastgeber zur außerordentlichen Kündigung des Gastaufnahmevertrages berechtigen.

7. Haftungsbeschränkung

7.1. Der Gastgeber haftet unbeschränkt, › soweit der Schaden aus der Verletzung einer wesentlichen Pflicht resultiert, deren Erfüllung die ordnungsgemäße Durchführung des Vertrages überhaupt erst ermöglicht oder deren Verletzung die Erreichung des Vertragszwecks gefährdet
› soweit der Schaden aus der Verletzung des Lebens, des Körpers oder der Gesundheit resultiert.

Im Übrigen ist die Haftung des Gastgebers beschränkt auf Schäden, die durch den Gastgeber oder dessen Erfüllungsgehilfen vorsätzlich oder grob fahrlässig verursacht wurden.

7.2. Die eventuelle Gastwirtschaftung des Gastgebers für eingebrachte Sachen gemäß §§ 701 ff. BGB bleibt durch diese Regelung unberührt.

7.3. Der Gastgeber haftet nicht für Leistungsstörungen im Zusammenhang mit Leistungen, die während des Aufenthalts für den Gast/Auftraggeber erkennbar als Fremdleistungen lediglich vermittelt werden (z.B. Sportveranstaltungen, Theaterbesuche, Ausstellungen usw.). Entsprechendes gilt für Fremdleistungen, die vom Gastgeber bereits zusammen mit der Buchung der Unterkunft vermittelt werden, soweit diese in der Ausschreibung, bzw. der Buchungsbestätigung ausdrücklich als Fremdleistungen gekennzeichnet sind.

8. Besondere Regelungen im Zusammenhang mit Pandemien (insbesondere dem Corona-Virus)

8.1. Die Parteien sind sich einig, dass die vereinbarten Leistungen durch den jeweiligen Gastgeber stets unter Einhaltung und nach Maßgabe der zum jeweiligen Reisezeitpunkt geltenden behördlichen Vorgaben und Auflagen erbracht werden.

8.2. Der Gast erklärt sich einverstanden, angemessene Nutzungsregelungen oder -beschränkungen von **TG-MSA** und den Gastgebern bei der Inanspruchnahme von Leistungen zu beachten und im Falle von auftretenden typischen Krankheitssymptomen den Gastgeber unverzüglich zu verständigen.

9. Alternative Streitbeilegung; Rechtswahl und Gerichtsstand

9.1. Die **TG-MSA** und der Gastgeber weisen im Hinblick auf das Gesetz über Verbraucherstreitbeilegung darauf hin, dass weder die **TG-MSA** noch der Gastgeber derzeit an einer freiwilligen Verbraucherstreitbeilegung teilnehmen. Sofern die Teilnahme an einer Einrichtung zur Verbraucherstreitbeilegung nach Drucklegung dieser Vermittlungs- und Gastaufnahmebedingungen für die **TG-MSA** oder den Gastgeber verpflichtend würde, wird der Gast hierüber in geeigneter Form informiert. Für alle Vermittlungs- und Gastaufnahmeverträge, die im elektronischen Rechtsverkehr geschlossen wurden, wird auf die europäische Online-Streitbeilegungs-Plattform <https://ec.europa.eu/consumers/odr/> hingewiesen. Auf das Vertragsverhältnis zwischen dem Gast und dem Auftraggeber und dem Gastgeber findet ausschließlich deutsches Recht Anwendung. Entsprechendes gilt für das sonstige Rechtsverhältnis.

9.2. Der Gast, bzw. der Auftraggeber, können den Gastgeber nur an dessen Sitz verklagen.

9.3. Für Klagen des Gastgebers gegen den Gast, bzw. den Auftraggeber ist der Wohnsitz des Kunden maßgebend. Für Klagen gegen Gäste, bzw. Auftraggeber, die Kaufleute, juristische Personen des öffentlichen oder privaten Rechts oder Personen sind, die ihren Wohn-/Geschäftssitz oder gewöhnlichen Aufenthaltsort im Ausland haben, oder deren Wohn-/Geschäftssitz oder gewöhnlicher Aufenthalt im Zeitpunkt der Klageerhebung nicht bekannt ist, wird als Gerichtsstand der Sitz des Gastgebers vereinbart.

9.4. Die vorstehenden Bestimmungen über die Rechtswahl und den Gerichtsstand gelten nicht, wenn und insoweit auf den Vertrag anwendbare, nicht abdingbare Bestimmungen der Europäischen Union oder andere internationale Bestimmungen anwendbar sind.

© Urheberrechtlich geschützt; Noll | Hütten | Dukic Rechtsanwälte, München | Stuttgart, 2022

Herausgeber/Vermittler ist:
Tourismuskommunikation Mythos Schwäbische Alb im Landkreis Reutlingen e.V.
Bismarckstraße 21, 72574 Bad Urach
Vertretungsberechtigte: Sarah Reinhardt
Telefon 07125 150 600, Telefax 07125 15060-40
info@mythos-alb.de, www.mythos-alb.de
Registergericht: AG Stuttgart VR 350 491

Impressum

Herausgeber: Mythos Schwäbische Alb Tourismuskommunikation im Landkreis Reutlingen e.V.
Vorsitzender: Elmar Rebmann, Bürgermeister Bad Urach
Geschäftsführung: Sarah Reinhardt
Redaktion: Sarah Reinhardt, Silke Wagner
Konzeption, Gestaltung, Satz und Reproduktion: 4zig, Engstingen
Anzeigen Gastgeber: land in sight AG, Sulzburg
Druck: Druckerei Raisch, Reutlingen

Die Daten und Bilder der Gemeindeseiten wurden von den Stadt- und Gemeindeverwaltungen, Tourist Informationen und touristischen Leistungsträgern zur Verfügung gestellt.

Fotografie: Verena Behringer, Bildarchiv Freilichtmuseum Beuren, Dietmar Bez, Biosphärengebiet Schwäbische Alb, Andreas Böhm, Dominic Lars Breitbarth, Jill Carstens, Frauke Daemgen, Marbach Edition Boiselle (Haupt- und Landgestüt Marbach), Reiner Enkelmann, Andreas Fink, Geopark Schwäbische Alb, Manfred Grohe, Horst Haas, Angela Hammer, Matthias Hangst, Arnulf Hettrich, KANTO SPA GmbH, Gerhard Kassner, Thomas Kiehl, Ulrike Klumpp, Ralph Koch, Jens Kramer, Stephan Kube, Jörg Launer, Ursel Maichle-Schmitt, Wilfried Maile, Dieter Ruoff, Hartmut Schenker, Heike Schmidt-Scheub, Marc Schultheiss, Schwäbische Alb-Bahn, Jens Staudt, Steffen Steinhäuser, Katrin Ströhle, Tourist Information Hayingen, Wolfgang Wiedemann, Bernhard Ziegler, Kartengestaltung »Viva Idea«

Stand: November 2022.

Alle Angaben ohne Gewähr. Preise entsprechen Zeitpunkt der Drucklegung.



Alles Wissenswerte im Web oder in der kostenlosen App

Es erwartet Sie eine umfangreiche Datenbank mit praktischen Tipps, aktuellen Veranstaltungen, Informationen zu Rad- und Wandertouren – auch GPS-geführt, Ausflugszielen, Unterkünften und vielem mehr.

www.mythos-alb.de



Kostenloser App-Download



Android

Apple iOS

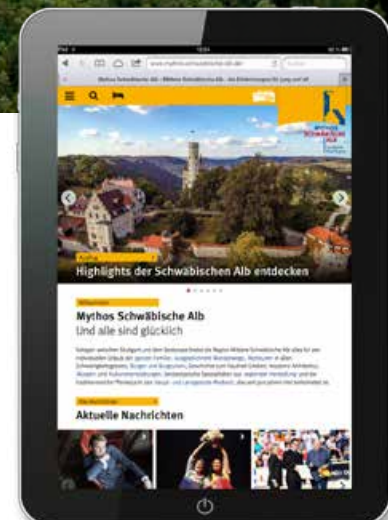

Unterkunftsart	Massage
Bauernhof	Motorradfreundlich
Reiterhof	Reitmöglichkeit
Restaurant	Sauna
Ausstattung	Solarium
Aufenthaltsraum	Whirlpool
Aufenthaltsraum mit TV	Zahlungsmöglichkeiten vor Ort
Aufzug	Kreditkarte
Garage	EC-Card/Maestro
Internetnutzungsmöglichkeit	Zielgruppen
Konferenzraum	Kinderermäßigung
Liegewiese	Kinderbett
Nichtraucherhaus/wohnung/-zimmer	Kinderspielplatz am Haus
Parkplatz	Abhol- und Bringdienst vom und zum Bahnhof/Bushaltestelle
Wohnmobil Entsorgungsstation	Eigenschaften Zimmer/Fewo
Lage	Online buchbar
Ortsrand	Allergikerfreundlich
Ruhige Lage	Balkon
Zentrumsnah	Fön
Verpflegung	Klimaanlage
Diätküche / Vollwertkost	Minibar
Frühstücksbuffet	Radio
Sprachen	TV im Zimmer
Wir sprechen englisch	Telefon
Wir sprechen französisch	Terrasse
Wir sprechen italienisch	Tiere
Wir sprechen niederländisch	Haustiere auf Anfrage
Wir sprechen spanisch	Haustiere erlaubt
Freizeit und Sport	Wireless LAN
Abschießbarer Fahrradstellplatz	Zimmersafe
Dampfbad	Bad
Fahrradverleih	Dusche
Fitnessraum	Geschirrspülmaschine (Fewo)
Freibad	Waschmaschine (Fewo)
Hallenbad	Separate Küche (Fewo)
Kegelhahn	Küchenzeile (Fewo)
	Backofen (Fewo)
	Brötchen-Bring-Service (Fewo)
	Frühstück möglich (Fewo)

Abkürzungen in der Zimmerpreistabelle

DU: Dusche
Et.Bad: Etagenbad
Et.WC: Etagen-WC
Bk: Balkon
Ü: Übernachtung ohne Frühstück
ZB: Zustellbett
NR: Nichtraucher
Ü/F: Übernachtung mit Frühstück
HP: Halbpension
VP: Vollpension

Zimmerkategorien

EZ: Einzelzimmer
DZ: Doppelzimmer
TW: Twin (Zweibettzimmer)
DBZ: Dreibettzimmer
VBZ: Vierbettzimmer
MBZ: Mehrbettzimmer
App: Appartement
Suite
Studio

Fewokategorien

Typ A: 1 Wohn-/Schlafraum
Typ B: Wohn-/Schlafraum und separater Schlafraum
Typ C: Wohn-/Schlafraum und 2 separate Schlafräume
Typ D: Wohn-/Schlafraum und 3 separate Schlafräume
Typ E: Mehrzimmer-Fewo
FH: Ferienhaus
Mais: Maisonette



Legende

	ADAC-Campingplatz-Auszeichnung www.campingfuehrer.adac.de
	ADFC Bett und Bike www.bettundbike.de
	AlbCard Aktueller Stand der teilnehmenden Gastgeber unter www.albcard.de
	BAG – Bauernhof Bundesarbeitsgemeinschaft für Urlaub auf dem Bauernhof und Landtourismus in Deutschland e.V. www.landsichten.de
	BAG – Landurlaub
	Bib Gourmand
	Biosphärengastgeber www.biosphaerengastgeber.de
	DEHOGA UmweltCheck Gold
	ECOCAMPING Umweltmanagement www.ecocamping.de
	Familienrestaurant BW
	Green Sign Level 3 www.greensign.de
	Green Sign Level 4 www.greensign.de
	IQMP KOMPAKT Zertifizierungsverfahren in der Rehabilitation
	Landeswettbewerb Familienferien BW
	Landvielfalt www.landvielfalt.de
	Michelin Stern
	Partner Biosphärengastgeber Schwäbische Alb
	Q plus Reha www.qreha.de/verfahren.html
	QS-Reha www.qs-reha.de
	Qualitätsgastgeber Wanderbares Deutschland www.wanderbares-deutschland.de
	RAL Gütezeichen Kompetenz richtig Essen, Speisenvielfalt und Diät
	Schmeck den Süden www.schmeck-den-sueden.de
	Service-Qualität Deutschland (1. Stufe) www.servicequalitaet-deutschland.de
	Service-Qualität Deutschland (2. Stufe) www.servicequalitaet-deutschland.de
	Wellness-Stars BW Partner Hotel www.wellness-stars.de

Weitere Produkte von Mythos Schwäbische Alb



- 1 **www.mythos-alb.de**
mehr als 350 Vorschläge für Rad- und Wandertouren
- 2 **Mythos Schwäbische Alb App**
kostenlos für Android und iOS
- 3 **Mittendrin echt Alb**
lernen Sie uns kennen
- 4 **Gastgeber**
- 5 **Freizeitipps**
- 6 **Wandern**
35 Wanderrouten
- 7 **Radfahren**
21 Radtouren
- 8 **Rad- und Wanderkarte
Mittlere Schwäbische Alb**
Maßstab 1:35 000, 8,90 €

Mythos Schwäbische Alb Tourismusgemeinschaft
Bismarckstraße 21, 72574 Bad Urach
Telefon 07125 150 600, info@mythos-alb.de
www.mythos-alb.de

 Mythos Schwäbische Alb Tourismusgemeinschaft
 @mythosalb
 @MythosAlb



Biosphärengastgeber Schwäbische Alb

www.biosphaerengastgeber-alb.de

Nachhaltige Tourismusdestinationen
Bundeswettbewerb
2016/17

Geopark
Schwäbische Alb

www.geopark-alb.de

hochgehberge

www.hochgehberge.de