



Munich Wine Company

Online Weinauktion

Präsenz Weinauktion

Online Weinshop

erlesene weine

## 9. präsenz-auktion

WEINE AUS 4 JAHRHUNDERTEN VON 1727 - 2004

SAMSTAG, 2. DEZEMBER  
AB 12 UHR

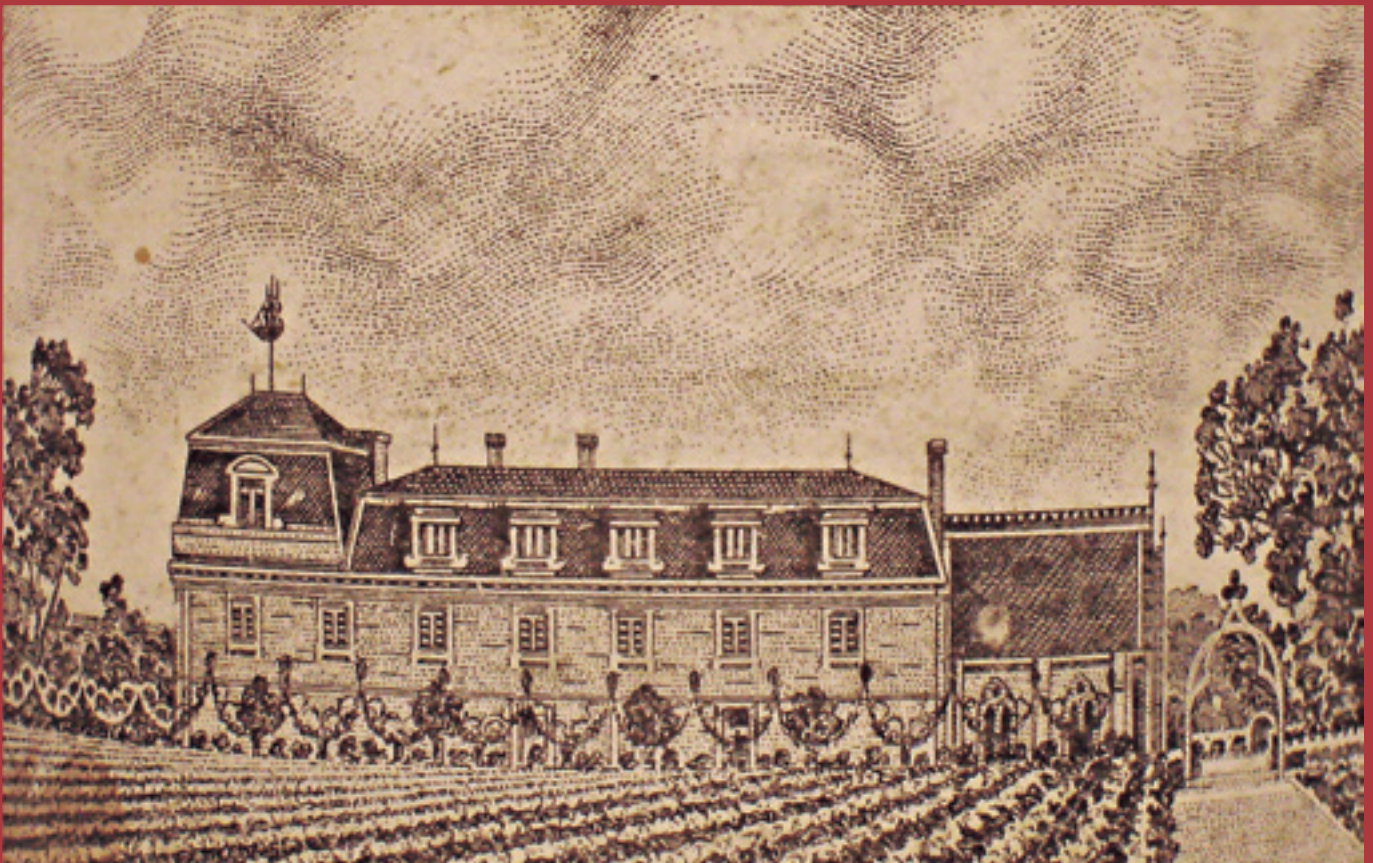

DEGUSTATION AB 11 UHR

P. MOREY MEURSAULT CHARMES 1996, A. LIGERET CHAMBOLLE MUSIGNY 1978, A. ROUSSEAU GEVREY 1986,  
BORGOGNO BAROLO RISERVA 1979, G.H. VON MUMM JOHANNISBERGER CABINET 1959

# UNSERE WEI(H)NACHTSAUKTION 2006

VEREHRTE(R) WEINFREUND(IN),

DIE ZEIT IST SCHNELL VERGANGEN, DIE TAGE WERDEN KURZ, DIE WEINSELIGEN ABENDE IMMER LÄNGER UND DIE BESTÄNDE IM WEINKELLER LEIDER WIEDER KLEINER.

VIELE BORDEAUX FANS SIND IN DER HERBSTAUKTION ZU KURZ GEKOMMEN, DA DIE SCHÖNEN HOCHWERTIGEN BORDELAISER PRETIOSEN SO HEISS UMKÄMPFT WAREN. NACH EMSIGEN VERHANDLUNGEN MIT DEM CHRISTKIND UND UNSEREN GESCHÄTZTEN EINLIEFERERN, BESTEHT ABER AUCH IN DER DEZEMBERAUKTION WIEDER DIE MÖGLICHKEIT FÜR UNSERE LIEBEN KUNDEN UND FREUNDE DES HAUSES, SO MANCHEN SCHÖNEN BORDEAUX ZU ERWERBEN.

HIER NUN UNSER NEUNTER KATALOG DER WEIHNACHTSAUKTION AM 2. DEZEMBER 2006. KNAPP 1000 LOTS HABEN WIR AUS GEPFLEGTEN KELLERN ZUSAMMENGESTELLT. AUCH DIESMAL WURDE AUF GUTE QUALITÄT UND FAIRE PREISE WERT GELEGT.

Große weiße und rote Burgunder: J.J. Confuron, A. Rousseau, Marquis D'Angerville sowie Richebourg und Clos Musigny, vermutlich aus der Zeit 1911 und 1918

Spassige Trinkburgunder: Kollektion A. Ligeret 1976 - 1983

Seltene Lafite- & Mouton Rothschild von 1893 bis 2002, Margaux 1990, Pape-Clement 1896

Viele OHK Bordeaux in allen Preisklassen: als Highlight eine 12er OHK1982er Lafite

Toptuscans: Monte Vertine, Ornellaia, viele Sassicaia inkl. 1985, Solaia, Felsina und Fontodi

Weine aus dem Piemont: Conterno, Moccagatta, A. Gaja, Giacomo Borgogno ab 1947

Portwein und Madeira ab 1795

Vintage Cognac und Armagnac ab 1830

Best of Südfrankreich: Negly, Gauby, Puech Haut

Schätze aus Downunder: Penfolds Grange, Clarendon Hills, Astralis, Henschke, Mount Edelstone, Jim Barry The Armagh

Außergewöhnliche Vintage Champagner: Krug, Roederer, La Grande Dame & Dom Perignon sowie Raritäten in Magnumflaschen ab 1929

Große deutsche Rheingau Kollektion: u. a. Rudesheimer Apostelwein 1727, Schloss Johannisberg ex Biblioteca Subterranea 1945 feinste Auslese, Staatsweingüter Eltville BA 1964 Versteigerungsw Wein, Cabinet Weine von Mumm zurück bis 1959

EINE PERSÖNLICHE BEGUTACHTUNG EINZELNER ANGEBOTE IST IN DER WOCHE VOR DER AUKTION NACH TERMINVEREINBARUNG GERNE MÖGLICH. AUSSAGEFÄHIGE GROSSE BILDER DER LOTS FINDEN SIE ZUDEM IM INTERNET KATALOG UNTER [WWW.MUNICHWINECOMPANY.COM](http://WWW.MUNICHWINECOMPANY.COM)

SIND SIE IM URLAUB? MIT HILFE EINES SCHRIFTLICHEN GEBOTES SIND SIE AUCH DANN IN DER LAGE EINIGE DIESER SCHÄTZE IN ABWESENHEIT ZU ERSTEHEN.

ALLEN UNSEREN KUNDEN UND FREUNDEN DES HAUSES WÜNSCHEN WIR EIN FROHES UND BESINNLICHES WEIHNACHTSFEST.

*Ihre Munich Wine Company*

*P.S. An dieser Stelle nochmals vielen Dank an alle unsere Kunden, vor allem aber auch an unsere Einlieferer, die uns mit wundervollen Einlieferungen ihr Vertrauen bewiesen haben. Sowohl die Kaufquote der vergangenen Auktionen, als auch die wahrlich hochwertigen Einlieferungen zeigen uns, dass wir den richtigen Weg gewählt haben.*

## 9. PRÄSENZAUKTION ERLESENER WEINE

SAMSTAG 2. DEZEMBER 2006  
AB 12 UHR



# Munich Wine Company

## TERMINE

ÖFFENTLICHE UND  
FREIWILLIGE  
VERSTEIGERUNG AUS  
VERSCHIEDENEM BESITZ.

AUKTIONATOR  
DIPL. SOMMELIER UIW  
STEFAN SEDLMEYR

EU BETRIEBSWIRT  
HANS FRIEDRICH



## DEZEMBERAUKTION SA. 2. DEZEMBER 06 AB 12 UHR

VORBESICHTIGUNG  
DER WEINE  
NACH TELEFONISCHER  
ANMELDUNG JEDERZEIT  
MÖGLICH

DEGUSTATION  
SAMSTAG, 2. DEZ. 11 UHR

AUKTION:  
SAMSTAG, 2. DEZ. 12 UHR  
PRO STUNDE WERDEN  
CA. 150 OBJEKTE  
VERSTEIGERT.

 Munich Wine Company

JÄGERSTRASSE 2  
82041 DEISENHOFEN  
TEL. ++49 (0) 89 / 678 055 - 50  
FAX ++49 (0) 89 / 678 055 - 77  
INFO@MUNICHWINECOMPANY.COM  
WWW.MUNICHWINECOMPANY.COM

DIE ABBILDUNGEN IM AUKTIONS-  
KATALOG SIND THEMEN BEZOGENE  
DEKORATIONSBILDER, DIE NICHT  
UNBEDINGT DEN ANGEBOTENEN  
LOTS ENTSPRECHEN. DIE ZU DEN  
LOTS GEHÖRENDE ORIGINALAB-  
BILDUNGEN FINDEN SIE IN UNSEREM  
ONLINE-KATALOG (INTERNET).  
WWW.MUNICHWINECOMPANY.COM

## TERMINE & GEBOTE

---

UM LÄNGERE WARTEZEITEN FÜR SIE BEI DER ABHOLUNG ERSTEIGERTER OBJEKTE ZU VERMEIDEN, IST ES ERFORDERLICH, DASS SIE EINEN ABHOLUNGSTERMIN MIT UNS VEREINBAREN. DIE OBJEKTE WERDEN DANN FÜR SIE VORBEREITET UND BEREITGESTELLT.

ALLE ERSTEIGERTEN OBJEKTE MÜSSEN SPÄTESTENS 14 TAGE NACH RECHNUNGSDATUM BEZAHLT WERDEN.

**WICHTIGER HINWEIS ZUR BEVORSTEHENDEN ÄNDERUNG DES MEHRWERTSTEUERSATZES BEI EINGANG DER ZAHLUNG IHRER AUKTIONSRECHNUNG AUF DAS KONTO DER MUNICH WINE COMPANY BIS ZUM 29.12.2006 BETRÄGT DER MWST.-SATZ 16%. SOLLTE IHRE ZAHLUNG ERST NACH DEM 31.12.2006 UNSEREM KONTO GUTGESCHRIEBEN WERDEN, GILT DER AKTUALISIERTE MWST.-SATZ VON 19%.**

ZUR GEFÄLLIGEN BEACHTUNG DER IN DEUTSCHLAND GELTENDEN ALLGEMEINEN VERSTEIGERUNGSBEDINGUNGEN: DIE VOM VERSTEIGERER NICHT ZU VERTRETENE GEFAHR DER BESCHÄDIGUNG ODER DES VERLUSTES GEHT MIT DEM ZUSCHLAG AUF DEN KÄUFER ÜBER.

### **KATALOG-ABONNEMENT FÜR DIE WEIN-AUKTIONEN**

DAS KATALOG-ABONNEMENT GILT FÜR EIN JAHR AB ZAHLUNG. ENTHALTEN SIND 4 KATALOGE UNSERER PRÄSENZAUKTIONEN.

EINZELPREIS EURO 5,-  
IM ABONNEMENT FÜR  
4 KATALOGE EURO 20,-  
(AUSLAND EURO 40,-)

VORAUSKASSE:  
ÜBERWEISUNG, SCHECK  
ODER BAR AUF DAS KONTO:  
KREISSPARKASSE  
MÜNCHEN-STARNBERG  
BLZ: 702 501 50  
KTO.-NR. 105 86 550

ERSTEIGERTE WEINE KÖNNEN IM AUKTIONSHAUS FRÜHESTENS AB MITTWOCH 6. DEZEMBER 2006 NACH VORHERIGER ANMELDUNG ABGEHOLT WERDEN.

DIE ERSTEIGERTEN WEINE MÜSSEN SPÄTESTENS 14 TAGE NACH ERHALT DER RECHNUNG ABGEHOLT ODER ZUM VERSAND ANGEWIESEN WERDEN.

**KOMMENDE ONLINE WEINAUKTION  
10. – 14. JANUAR 2007**

**KOMMENDE PRÄSENZ WEINAUKTION  
3. MÄRZ 2007**

# wichtige Informationen

## ORT DER AUKTION

MUNICH WINE COMPANY  
JÄGERSTRASSE 2  
82041 DEISENHOFEN

## VERKEHRSMITTEL

S5 - HALTESTELLE  
DEISENHOFEN, CA. 5 MIN.  
FUSSWEG ZUM AUKTIONSHAUS

## EINLIEFERUNGEN

EINLIEFERUNGEN FÜR UNSE-  
RE NÄCHSTEN AUKTIONEN  
WERDEN AB SOFORT ENTGE-  
GEN GENOMMEN. WIR BIETEN  
IHNEN PRÄSENZ- ONLINE-  
WEINAUKTIONEN. SOFORT-  
VERKAUF, SAMMLUNGS-AUF-  
LÖSUNGEN UND VERMITTLUNG  
VON WEINEN.

## VORTEILE FÜR EINLIEFERER

UNKOMPLIZIERTE UND  
DISKRETE ABWICKLUNG  
ABHOLUNG DER ZU VERSTEI-  
GERNDEN WEINE BEI IHNEN  
IM HAUSE MÖGLICH.  
SCHNELLER VERKAUF DURCH  
UNSERE DIREKTVERMITTLUNG  
KONTAKTIEREN SIE UNS  
UNVERBINDLICH.

## VORTEILE FÜR KÄUFER

FREI HAUS LIEFERUNG FÜR  
BIETER IM STADTGEBIET  
MÜNCHEN AB 2000 EURO  
UMSATZ.  
PERSÖNLICHE BESICHTIGUNG  
UND BERATUNG DER INTERES-  
SANTEN EINLIEFERUNGEN  
NACH TERMINABSPRACHE IN  
UNSEREM HAUSE VOR DER  
AUKTION.

## BERATUNGS-SERVICE

BENÖTIGEN SIE FÜR IHRE  
PRIVATE WEINAUSWAHL  
EMPFEHLUNGEN ODER  
WÜNSCHEN SIE WEITERE  
INFORMATIONEN, SO  
WENDEN SIE SICH BITTE  
AN UNS.

STEFAN SEDLMEYR  
T. +49 (0) 89 / 678 055 - 55  
SEDLMEYR@  
MUNICHWINECOMPANY.COM  
HANS FRIEDRICH  
T. +49 (0) 89 / 678 055 - 66  
FRIEDRICH@  
MUNICHWINECOMPANY.COM

ABKÜRZUNGS- UND  
INHALTSVERZEICHNIS SOWIE  
DIE HINWEISE ZU DEN IM  
KATALOG VERWENDETEN  
BEWERTUNGEN FINDEN SIE  
IM ANHANG.

## WEINPOSTER

JEDER KÄUFER BEI UNSERERN  
PRÄSENZAUKTIONEN ERHÄLT  
ZU SEINEN ERSTEIGERTEN  
WEINEN EIN GROSSFORMATIGES  
WEINPOSTER GRATIS.



LAYOUT, SATZ UND  
LITHOGRAPHIE: REINER EVEN  
FOTOS: TOMIC ZELJKO,  
STEFAN SEDLMEYR, HANS FRIEDRICH,  
ANJA PRESTL, BIBIANA HÖLZL



# Wegbeschreibung

VON **MÜNCHEN** KOMMEND AUF DIE A995 AUFFAHREN (HARLACHINGER/GIESINGER ZUBRINGER ÜBER AUFFAHRT ALTE MCGRAW KASERNE ODER DURCH UNTERFÜHRUNG IN DER TEGERNSEERLAND-STRASSE VOM RING KOMMEND) ZUR A99/A8 UND DORT AN DER 3. ABFAHRT (OBERHACHING/GRÜNWALD) ABFAHREN.  
2. AMPEL RECHTS ABBIEGEN AUF DIE MÜNCHNER STRASSE RICHTUNG OBERHACHING. AUF DIESER STRASSE BLEIBEN DURCH OBERHACHING DURCH (STRASSE HEISST AB HIER TÖLZER STRASSE) UND CA. 500 METER NACH DEM ORTS-AUSGANGSSCHILD RECHTS IN DIE BERGSTRASSE EINBIEGEN. AM ENDE DER BERGSTRASSE LINKS ABBIEGEN AUF DEN HUBERTUSPLATZ UND DIE 2. STRASSE GLEICH RECHTS IN DIE BAHNHOFSTRASSE EINBIEGEN. DIE ERSTE STRASSE LINKS (JÄGERSTRASSE) EINBIEGEN, UND GLEICH AUF DEN PARKPLATZ HINTER DEM GROSSEN WEISSEN HAUS ECKE BAHNHOF- /JÄGERSTR.. WENN DORT ALLES BELEGT SEIN SOLLTE, BITTE IN DER JÄGERSTRASSE PARKEN, DORT GIBT ES KEINE ZEITBE-SCHRÄNKUNGEN. FAHRTZEIT VON MÜNCHEN HARLACHING BIS ZUM AUKTIONSHAUS 15 MIN.

VON **AUSSERHALB MÜNCHENS** KOMMEND FOLGEN SIE AUS RICHTUNG SALZBURG DER A995 RICHTUNG TAUFKIRCHEN/MÜNCHEN GIESING BIS ZUR ANSCHLUSSSTELLE OBERHACHING/GRÜNWALD.

AUS DEM **NORDEN** ÜBER DEN AUTOBAHNRING RICHTUNG SALZBURG FAHREN UND WEITER DER AUTOBAHN RICHTUNG TAUFKIRCHEN/MÜNCHEN GIESING FOLGEN BIS ZUR ANSCHLUSSSTELLE OBERHACHING/GRÜNWALD.

AUS DEM **SÜDEN** ÜBER DIE GARMISCHER ODER LINDAUER AUTOBAHN BIS ZUM ENDE DER AUTOBAHNEN. DANN ÜBER DEN MITTLEREN RING RICHTUNG SALZBURG FAHREN, DURCH DIE UNTERFÜHRUNG DER MCGRAW KASERNE WEITER IN RICHTUNG SALZBURG BIS ZUR ANSCHLUSSSTELLE OBERHACHING/GRÜNWALD.

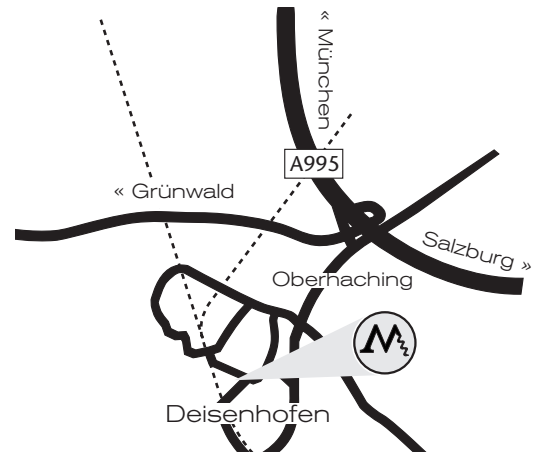

BITTE BEACHTEN SIE:

IN DEN MEISTEN NAVIGATIONS-SYSTEMEN FINDEN SIE UNS NUR MIT ORTSANGABE OBERHACHING, ODER GEBEN SIE DIE POSTLEITZAHL 82041 IN IHR SYSTEM EIN.

## CAUTIONARY NOTES

1. WE DO ALL THAT IS POSSIBLE TO DETERMINE THE ACCURATE LEVELS AND CONDITIONS OF OLDER WINE. NEVERTHELESS, THESE LEVELS MAY CHANGE BETWEEN CATALOGUING AND SALE. THIS MAY BE DUE TO THE AGING OF THE CORK OR CHANGING TEMPERATURES DURING STORAGE OR TRANSPORT.
2. THE RISK OF CORK SEEPAGE OR FAILURE IN OLD BOTTLES IS ALWAYS A POSSIBILITY, ESPECIALLY DURING TRANSPORT. THE POTENTIAL BUYER SHOULD TAKE THIS INTO ACCOUNT.
3. ORIGINAL CASES OR WOODEN BOXES ARE GENERALLY NOT OPENED, UNLESS OTHERWISE STATED. THEY ARE SOLD IN THEIR ORIGINAL CONDITION.
4. MUNICH WINE COMPANY IS NOT RESPONSIBLE FOR ANY LOSSES OR CLAIMS RESULTING FROM THE RISKS AND CONDITIONS MENTIONED ABOVE IN PASSAGES 1 TO 3.
5. THERE WILL BE NO PRICE NEGOTIATIONS OR RETURNS OF PURCHASED ITEMS AFTER THE DELIVERY HAS BEEN MADE. NOR WILL WE PROVIDE ANY SUBSTITUTES IN CASE OF BREAKAGE OR ERROR IN DESCRIPTION.
6. STAINED LABELS MAY APPEAR WHEN THE WINES WERE STORED UNDER CONDITIONS OF HIGH HUMIDITY. IT SHOULD BE MENTIONED, THAT THIS TREATMENT IS GENERALLY BENEFICIAL TO THE QUALITY OF THE WINE.
6. THE PICTURES IN THE AUCTION CATALOG SERVE DECORATIVE PURPOSES AND ARE **NOT** EXACT PHOTOS OF ANY SINGLE LOT. THE ORIGINAL LOT PICTURES CAN BE SEEN IN OUR ONLINE CATALOG.  
[WWW.MUNICHWINECOMPANY.COM](http://WWW.MUNICHWINECOMPANY.COM)

## WICHTIGE HINWEISE

1. WIR ARBEITEN MIT GRÖSSTER SORGFALT UM DIE ANGABEN IM KATALOG BEZÜGLICH FÜLLNIVEAU UND ZUSTAND DER FLASCHEN SO AKKURAT WIE MÖGLICH ZU GESTALTEN. HIERBEI KANN ES ABER IM LAUFE DER LAGERUNG ODER DES TRANSPORTS ZU VERÄNDERUNGEN KOMMEN, INSBESONDERE BEI FLASCHEN, DIE ÄLTER ALS 20 JAHRE SIND.
2. DIE KÄUFER VON ALTEN WEINEN SOLLTEN BEDENKEN, DASS DIE KORKEN DIESER KRESZENZEN NACHGEBEN ODER VERSAGEN KÖNNEN. DIES KANN INSBESONDERE BEIM VERSAND EINTRETEN.
3. ORIGINALKARTONS UND ORIGINALHOLZKISTEN WERDEN GEWÖHNLICH NICHT GEÖFFNET; SIE WERDEN IN IHREM URSPRÜNGLICHEM ZUSTAND VERKAUFT. AUSNAHMEN VON DIESER REGEL SIND IN DER LOTBESCHREIBUNG ANGEZEIGT.
4. FÜR SCHÄDEN, DIE DURCH DIE IN PUNKT 1 BIS 3 AUFGEFÜHRTE RISIKEN ENTSTEHEN, ÜBERNIMMT DIE MUNICH WINE COMPANY KEINERLEI HAFTUNG.
5. PREISABSCHLÄGE ODER RÜCKNAHMEN DER ERSTEIGERTEN WARE SIND NACH AUSLIEFERUNG AUSGESCHLOSSEN. EINE ERSATZLIEFERUNG IM FALLE VON TRANSPORTSCHÄDEN ODER VERSEHENTLICH FALSCHEN KATALOGANGABEN KANN NICHT GELEISTET WERDEN.
6. EINE FEUCHTE LAGERUNG KANN VERUNREINIGUNGEN AUF DEN WEINETIKETTEN HINTERLASSEN. ES IST ANZUMERKEN, DASS EINE FEUCHTE AUFBEWAHRUNG DER QUALITÄT DES WEINS ZUTRÄGLICH IST.
7. DIE ABBILDUNGEN IM AUKTIONSKATALOG SIND THEMEN BEZOGENE DEKORATIONSBILDER, DIE **NICHT** DEN ANGEBOTENEN LOTS ENTSPRECHEN. DIE DEN LOTS ZUGEHÖRIGEN ORIGINALABBILDUNGEN FINDEN SIE IN UNSEREM ONLINE-KATALOG.  
[WWW.MUNICHWINECOMPANY.COM](http://WWW.MUNICHWINECOMPANY.COM)



# wichtige Hinweise

ZUSTANDSBESCHREIBUNGEN WERDEN FREIWILLIG UND OHNE ÜBERNAHME EINER HAFTUNG ANGEZEIGT. ES WIRD GEBETEN, SICH SELBST VOM ZUSTAND DER OBJEKTE ZU ÜBERZEUGEN.

DIE WARE KANN NUR NACH VORHERIGER TERMINVEREINBARUNG ABGEHOLT WERDEN.

FÜR BIETER AB 2.000 EURO UMSATZ ERFOLGT DIE LIEFERUNG FREI HAUS IM STADTGEBIET MÜNCHEN.

WICHTIGER HINWEIS ZUR BEVORSTEHENDEN ÄNDERUNG DES MEHRWERTSTEUERSATZES BEI EINGANG DER ZAHLUNG IHRER AUKTIONSRECHNUNG AUF DAS KONTO DER MUNICH WINE COMPANY BIS ZUM 29.12.2006 BETRÄGT DER MWST.-SATZ 16%. SOLLTE IHRE ZAHLUNG ERST NACH DEM 31.12.2006 UNSEREM KONTO GUTGESCHRIEBEN WERDEN, GILT DER AKTUALISIERTE MWST.-SATZ VON 19%.

## **ZAHLUNGSMODALITÄTEN, WARENABHOLUNG**

AKZEPTIERT WIRD BARGELD (BEI SUMMEN ÜBER EURO 10.000,- AUSWEIS NICHT VERGESSEN), BANKBESTÄTIGTE SCHECKS IN HÖHE DER DECKUNG. ANDERE SCHECKS KÖNNEN NUR AKZEPTIERT WERDEN, WENN DER KÄUFER DEM AUKTIONSHAUS PERSÖNLICH BEKANNT IST. BEZAHLT WIRD AUSSCHLIESSLICH IN EURO. WIR WEISEN DARAUF HIN, DASS WIR KEINE ERSTEIGERTE WARE BEI SCHECKBEZAHLUNG OHNE BANKBESTÄTIGUNG AUSHÄNDIGEN KÖNNEN. WIR AKZEPTIEREN NORMALE SCHECKS ALS ZAHLUNG. DIE WARE KANN JEDOCH ERST NACH ENDGÜLTIGER GUTSCHRIFT DES SCHECKS HERAUSGEGEBEN WERDEN. WIR ERHEBEN EINE LAGERGEBÜHR FÜR NICHT ABGEHOLTE WARE VON EURO 2,- PRO TAG, AB 14 TAGE NACH ERHALT DER ABRECHNUNG.

## **SCHECKGEBÜHREN**

AUSLANDSSCHECKS. DIE SCHECKGEBÜHREN BETRAGEN: BIS EURO 300,- EURO 15,-; AB EURO 300,- EURO 20,-; AB EURO 10.000,- 0,15% VOM BETRAG.

## **BIETERNUMMERN**

BIETERNUMMERN FÜR DIE AUKTIONSTEILNEHMER WERDEN WÄHREND DER BESICHTIGUNG UND VOR BEGINN DER AUKTION AUSGEGEBEN. DIE AUSGABE DER BIETERNUMMERN GESCHIEHT GEGEN ADRESSENANGABE. ZUR PRÜFUNG DER RICHTIGKEIT DER ADRESSE BITTEN WIR, DEN PERSONALAUSWEIS VORZULEGEN. BITTE VERGESSEN SIE NICHT DIE ART DER WEINABHOLUNG ANZUKREUZEN.

## **AUFGELD**

AUF DEN ZUSCHLAGSPREIS WIRD EIN AUFGELD I. H. V. 10% UND EINE LOTGEBÜHR VON EURO 5,- ZZGL. MWST. ERHOBEN. BEIM EXPORT KEINE MWST-ERSTATTUNG, DA DIE MWST. NUR AUF DIE PROVISION ERHOBEN WIRD.

## **ZUSTANDSBESCHREIBUNGEN:**

DAS FEHLEN VON ANGABEN ÜBER BESCHÄDIGUNGEN UND MÄNGEL BESAGT NICHT, DASS EINE NUMMER FREI VON FEHLERN, BZW. MÄNGELN IST. ES WIRD GEBETEN, SICH SELBST VOM ZUSTAND DER OBJEKTE ZU ÜBERZEUGEN. SIE WERDEN IN DEM ZUSTAND VERSTEIGERT, IN DEM SIE SICH ZUM ZEITPUNKT DES VERSTEIGERUNGS-AUFRUFS BEFINDEN. BITTE BEACHTEN SIE UNSERE VERSTEIGERUNGSBEDINGUNGEN. **BEI EINIGEN OBJEKTEN, DIE MIT EINEM STERN VERSEHEN SIND, MUSS DIE MWST. I. H. V. 16% UND AB DEM 1.1.2007 19% ZUSÄTZLICH BEZAHLT WERDEN.**

## **SCHRIFTLICHE GEBOTE FÜR DIE AUKTION**

SIE KÖNNEN AUCH SCHRIFTLICH BIETEN, OHNE BEI DER AUKTION ANWESEND ZU SEIN. SCHRIFTLICHE GEBOTE MÜSSEN BIS SPÄTESTENS EINEN TAG VOR AUKTIONSBEGINN DEM AUKTIONATOR VORLIEGEN. HIERFÜR STEHT IHNEN EIN FORMBLATT ZUR VERFÜGUNG. TRAGEN SIE BITTE IN DRUCKSCHRIFT IHRE ANSCHRIFT EIN. FÜR DIE OBJEKTE, FÜR DIE SIE BIETEN MÖCHTEN, TRAGEN SIE BITTE DIE KATALOGNUMMER, DEN TITEL UND DAS GEBOT EIN. GÜLTIG IST AUSSCHLIESSLICH DIE KATALOGNUMMER. DER AUF DEM FORMULAR VERMERKTE PREIS GILT ALS IHR HÖCHSTGEBOT. DER AUFTRAG WIRD SO GÜNSTIG WIE MÖGLICH AUSGEFÜHRT, D. H. DER ZUSCHLAG KANN AUCH ZU EINEM NIEDRIGEREN PREIS ERFOLGEN ALS IHR HÖCHSTGEBOT. GEHEN MEHRERE GLEICHLAUTENDE SCHRIFTLICHE GEBOTE AUF DIE GLEICHE KATALOGNUMMER EIN, SO WIRD EIN ZUSCHLAG DEM GEBOT ERTEILT, DAS ZEITLICH ZUERST BEI DEM VERSTEIGERER EINGEGANGEN IST.

## **VERSTEIGERUNGSABLAUF**

ERFAHRUNGSGEMÄSS WERDEN BEI WEINAUKTIONEN CA. 150 KATALOGNUMMERN PRO STUNDE AUFRUFEN. EINE GEWÄHR HIERFÜR KANN ABER NICHT GEGEBEN WERDEN.

## **IHR MITBIETEN BEI DER AUKTION**

HALTEN SIE BEIM STEIGERN BITTE IHRE BIETERNUMMER HOCH. BITTE BIETEN SIE SOFORT BEIM AUFRUF DER NUMMER DEUTLICH, DAMIT DER AUKTIONATOR IHR GEBOT BEMERKT.

## **AUSLÄNDISCHE BIETER**

UNS UNBEKANNTE BIETER AUS DEM AUSLAND MÜSSEN BEI DER AUSGABE EINER BIETERNUMMER AUCH SICHERHEIT EINEN BLANCO-VERRECHNUNGSSCHECK HINTERLEGEN. EINE HINTERLEGUNG VON BARGELD ODER KREDITKARTE (VISA-MASTERCARD) IST EBENSO MÖGLICH. SCHRIFTLICHE GEBOTE KÖNNEN ERST AKZEPTIERT WERDEN, WENN ENTWEDER SCHECK, BARGELD ODER KREDITKARTE HINTERLEGT SIND.

## **MITBIETEN PER FAX**

SIE KÖNNEN GEBOTE BIS SPÄTESTENS EINEN TAG VOR DER AUKTION PER FAX AN UNS DURCHGEBEN. FÜR UNS UNBEKANNTE, AUSLÄNDISCHE BIETER GILT OBIGES.

## **VERSANDGEBÜHR**

AUF WUNSCH SENDEN WIR IHNEN KLEINERE MENGEN ERSTEIGERTER OBJEKTE NACH BEZAHLUNG DER WARE ZU. DIE VERSANDKOSTEN IM INLAND FÜR EIN 12ER LOT BETRAGEN ÜBLICHER WEISE €10,- ZUZÜGLICH VERPACKUNGSMATERIAL. AB € 500,- PAKETWERT FÄLLT EINE ZUSÄTZLICHE VERSICHERUNGSGEBÜHR AN. BEI GRÖßEREN MENGEN SOLLTE DER KUNDE EINE SPEDITION SEINER WAHL BEAUFTRAGEN. DIE MUNICH WINE COMPANY ÜBERNIMMT SELBST KEINE HAFTUNG FÜR TRANSPORTSCHÄDEN. DER VERSAND ERFOLGT FRÜHESTENS 10 TAGE NACH DER AUKTION. EIN VERSAND INS AUSLAND IST NUR GEGEN VORAUSKASSE MÖGLICH. WIR SENDEN IHNEN GERNE IHRE WARE AUCH MIT EINEM KURIERDIENST ZU.

# schriftliche Gebote



Munich Wine Company

JÄGERSTRASSE 2 • 82041 DEISENHOFEN • TEL. +49 (0) 89-678 055 - 50 • FAX +49 (0) 89-678 055 - 77

## SCHRIFTLICHE GEBOTE ZUR AUKTION AM 2. DEZEMBER 2006

Diese Seite bitte fotokopieren und per Post oder per Fax versenden

Wichtiger Hinweis zur bevorstehenden Änderung des Mehrwertsteuersatzes  
Bei Eingang der Zahlung Ihrer Auktionsrechnung auf das Konto der Munich Wine Company bis zum 29.12.2006 beträgt der MwSt.-Satz 16%. Sollte Ihre Zahlung erst nach dem 31.12.2006 unserem Konto gutgeschrieben werden, gilt der aktualisierte MwSt.-Satz von 19%.

### ZUR BEACHTUNG FÜR DEN SCHRIFTLICHEN BIETER:

1. MIT DER ÜBERGABE ODER ÜBERSENDUNG DES SCHRIFTLICHEN GEBOTES AN DEN VERSTEIGERER WIRD DIESER BEAUFTRAGT, IM NAMEN UND FÜR RECHNUNG DES AUFTRAGGEBERS, AUF DIE AUF DIESER SEITE AUFGEFÜHRTEN KATALOGNUMMERN, BIS ZU DEM VOM AUFTRAGGEBER FESTGESETZTEN HÖCHSTPREIS FÜR DEN SCHRIFTLICHEN BIETER GEBOTE ABZUGEBEN. (VGL. VERST. BED.)
2. **DIE VOM AUFTRAGGEBER EINGESETZTEN HÖCHSTGEBOTE BEINHALTEN NICHT DAS ZUSÄTZLICH ANFALLENDE AUFGELD VON 10%, SOWIE LOTGEBÜHR VON EURO 5,- UND MWST.**
3. FÜR DIE KENNZEICHNUNG DES GEGENSTANDES IST DIE KATALOGNUMMER MASSGEBLICH. DIE ÜBERSCHRIFT DIENT NUR DER ZUSÄTZLICHEN IDENTIFIZIERUNG.
4. DER AUFTRAG WIRD SO GÜNSTIG WIE MÖGLICH UNTER BERÜCKSICHTIGUNG EINES EVTL. MINDESTZUSCHLAGPREISES SOWIE ANDERER GEBOTE AUSGEFÜHRT.
5. GEHEN MEHRERE GLEICHLAUTENDE SCHRIFTLICHE GEBOTE AUF DIE GLEICHE KATALOGNUMMER EIN, SO WIRD DER ZUSCHLAG DEM GEBOT ERTEILT, DAS ZEITLICH ZUERST BEI DEM VERSTEIGERER EINGEGANGEN IST.
6. EINE GESONDERTE BENACHRICHTIGUNG NACH DER AUKTION ERFOLGT NUR DANN, WENN AUF DAS SCHRIFTLICHE GEBOT EIN ZUSCHLAG ERTEILT WURDE.
7. DARÜBER HINAUS GELTEN DIE IM KATALOG ABGEDRUCKTEN VERSTEIGERUNGSBEDINGUNGEN.

UNTER  
ANERKENNUNG DER  
IM KATALOG  
ABGEDRUCKTEN  
VERSTEIGERUNGS-  
BEDINGUNGEN  
BIETE ICH FÜR:



NAME, VORNAME \_\_\_\_\_

STRASSE \_\_\_\_\_

PLZ/ORT \_\_\_\_\_

TEL \_\_\_\_\_ FAX \_\_\_\_\_

HANDY \_\_\_\_\_

E-MAIL \_\_\_\_\_

KATALOG NR.	TITEL (STICHWORT GENÜGT)	MAXIMAL BIS EURO
_____	_____	_____
_____	_____	_____
_____	_____	_____
_____	_____	_____
_____	_____	_____
_____	_____	_____
_____	_____	_____
_____	_____	_____
_____	_____	_____
_____	_____	_____

SCHRIFTLICHE GEBOTE UNS UNBEKANNTER AUSLÄNDISCHER BIETER KÖNNEN NUR ANGENOMMEN WERDEN, WENN EINE SICHERHEIT MIT UNSEREM AUKTIONSHAUS VEREINBART UND AKZEPTIERT WURDE.

SOLLTE DAS GEBOT EINES ANDEREN BIETERS – SCHRIFTLICH ODER IM SAAL – MEIN GEBOT ÜBERSTEIFEN, SO BEAUFTRAGE ICH SIE, FÜR MICH HÖHER ZU BIETEN, UND ZWAR UM:

1 STEIGERUNGSSTUFE (10%)  2 STEIGERUNGSSTUFEN (20%)  3 STEIGERUNGSSTUFEN (30%)

ORT/DATUM \_\_\_\_\_

UNTERSCHRIFT \_\_\_\_\_

### BITTE UNBEDINGT ANKREUZEN AUSLIEFERUNG DER ERSTEIGERTEN OBJEKTE:

SELBSTABHOLUNG

ICH ARRANGIERE SELBST  
DIE ABHOLUNG DURCH  
SPEDITION/KURIERDIENST

POSTVERSAND  
SIEHE WICHTIGE  
HINWEISE

# absentee BIDS



Munich Wine Company

JÄGERSTRASSE 2 • 82041 DEISENHOFEN • TEL. +49 (0) 89-678 055 - 50 • FAX +49 (0) 89-678 055 - 77

## WRITTEN BIDS FOR THE AUCTION ON: 2. DEZEMBER 2006

Important information for our buyer.  
If your payment for your auctioned goods is credited to our account prior to 29. December 2006, the current VAT rate of 16% applies. If the payment is credited to our account after 31. December 2006, the new VAT rate of 19% applies.

### FOR ABSENTEE WRITTEN BIDS:

1. PLEASE BID ON MY BEHALF FOR THE FOLLOWING LOT(S) UP TO THE HAMMER PRICE(S) MENTIONED BELOW. THESE BIDS ARE TO BE EXECUTED AS CHEAPLY AS IS PERMITTED BY OTHER BIDS OR RESERVES AND IN AN AMOUNT UP TO BUT NOT EXCEEDING THE SPECIFIED AMOUNTS.

2. I AGREE TO BE BOUND BY THE CONDITIONS OF BUSINESS. IF ANY BID IS SUCCESSFUL, I AGREE THAT A BUYER'S PREMIUM OF 10% ON THE HAMMER PRICE, AS WELL AS A LOT CHARGE OF 5 EUROS, IS PAYABLE BY ME. VAT IS CHARGED IN ACCORDANCE WITH GERMAN TAX LAWS ON THE BUYER'S PREMIUM AND ON THE LOT CHARGE, AS WELL AS ON ANY ADDITIONAL SERVICES.

3. FOR IDENTIFICATION OF THE ITEMS, THE CATALOGUE NUMBER IS BINDING. THE HEADING SERVES ONLY TO PROVIDE ADDITIONAL INFORMATION.

4. IF SEVERAL IDENTICAL WRITTEN BIDS DEAL WITH THE SAME CATALOGUE NUMBER, THE BID WHICH WAS RECEIVED BY THE AUCTIONEER FIRST WILL WIN.

5. A NOTIFICATION WILL BE SENT ONLY IF MY BIDS WERE SUCCESSFUL.

SURNAME, FIRST NAME, \_\_\_\_\_

STREET \_\_\_\_\_

ZIP / CITY \_\_\_\_\_

PHONE \_\_\_\_\_ FAX \_\_\_\_\_

HANDY \_\_\_\_\_

E-MAIL \_\_\_\_\_

CAT.- NR.	HEADING (KEYWORDS)	MAX. BID IN EURO
_____	_____	_____
_____	_____	_____
_____	_____	_____
_____	_____	_____
_____	_____	_____
_____	_____	_____
_____	_____	_____
_____	_____	_____

IF THE BID OF ANOTHER CLIENT - WRITTEN OR AT AUCTION - IS HIGHER THAN MINE, I INSTRUCT YOU TO BID HIGHER (UP TO THE FOLLOWING PERCENTAGE) IN MY NAME.

(10%)     (20%)     (30%)

CITY/DATE \_\_\_\_\_

SIGNATURE \_\_\_\_\_

### DELIVERY OF ITEMS:

PICK UP

I WILL ARRANGE MY  
COURIER SERVICE

POSTAL DELIVERY

### METHODS OF PAYMENT:

1. NON GERMAN EU MEMBERS  
IBAN: DE96702501500010586550 & BIC: BYLADEM1KMS

2. CUSTOMERS OUTSIDE THE EU:  
WESTERN UNION MONEY TRANSFER IS RECOMMENDED.  
WWW.WESTERNUNION.COM

# ERKLÄRUNGEN | DECLARATIONS

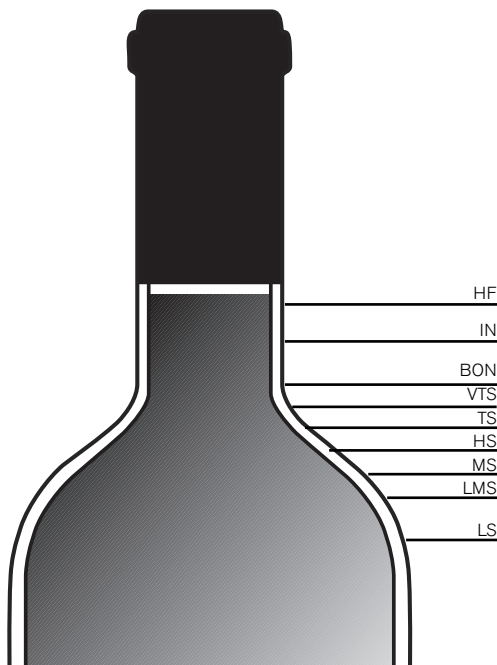

## BESCHREIBUNGEN DER FÜLLNIVEAUS ULLAGE DESCRIPTIONS

### BORDEAUX:

#### HF = HIGH FILL:

*NORMAL LEVEL, HEIGHT OF YOUNG WINES, OR THE LEVEL OF BOTTLES OF OLDER VINTAGES RECORDED AT THE CHÂTEAU.*

NORMALES FÜLLNIVEAU. NIVEAU EINES JUNGEN WEINES ODER AUCH ÄLTERER JAHRGÄNGE, SOWEIT DIESE AUF DEM WEINGUT REKONDITIONIERT UND NEUVERKORKT WURDEN.

#### IN = INTO NECK:

*PERFECTLY GOOD FOR ANY AGE OF WINE. OUTSTANDING FOR A WINE OF 10 YEARS OF AGE OR OLDER.*

PERFEKT FÜR WEINE JEDEN ALTERS. AUSSERGEWÖHNLICH FÜR WEINE, DIE 10 JAHRE ODER ÄLTER SIND.

#### BON = BASE OF NECK:

*PERFECTLY GOOD FOR ANY AGE OF WINE. OUTSTANDING FOR ANY WINE OF 10 YEARS OF AGE OR OLDER.*  
PERFEKT FÜR WEINE JEDEN ALTERS. AUSSERGEWÖHNLICH FÜR WEINE, DIE 10 JAHRE ODER ÄLTER SIND.

#### VTS = VERY TOP SHOULDER:

*PERFECTLY ACCEPTABLE FOR ANY WINE OVER 10 YEARS OF AGE.*  
NORMALZUSTAND BEI WEINEN, DIE ÄLTER ALS 10 JAHRE SIND.

#### TS = TOP SHOULDER:

*STANDARD FOR ANY RED BORDEAUX 15 YEARS OR OLDER.*  
STANDARD BEI ROTEN BORDEAUX, DIE 15 JAHRE ODER ÄLTER SIND.

#### HS = HIGH SHOULDER:

*SLIGHT NATURAL LOSS THROUGH THE CORK AND/OR EVAPORATION THROUGH CORK AND CAPSULE. PERFECTLY ACCEPTABLE FOR ANY WINE OVER 20 YEARS OLD.*  
*OUTSTANDING FOR ANY WINE OVER 40 YEARS OLD.*

LEICHTER NATÜRLICHER SCHWUND, BEI WEINVERLUST DURCH DEN KORKEN UND/ODER DURCH VERDUNSTUNG DURCH KORKEN UND KAPSEL. NORMAL FÜR WEINE ÜBER 20 JAHRE, HERVORRAGEND FÜR WEINE ÜBER 40 JAHRE.

#### MS = MID SHOULDER:

*NOT UNUSUAL FOR WINES 30-40 YEARS OF AGE. MOST LIKELY SOME DETERIORATION OF THE CORK AND SOME RISK. AUCTION LIMITS TAKE THIS INTO ACCOUNT.*

NICHT UNGEWÖHNLICH FÜR WEINE, DIE 30 BIS 40 JAHRE ALT SIND. HÖCHSTWAHRSCHEINLICH NACHLASSENDE DICHTIGKEIT DES KORKENS; EIN KALKULIERBARES RISIKO BESTEHT. DURCH DAS AUKTIONSLIMIT BERÜCKSICHTIGT.

#### LMS = LOW-MID SHOULDER:

*RISK. AUCTION'S CATALOGUE ESTIMATES WILL BE LOW.*  
RISIKO. NIEDRIGER SCHÄTZWERT IM AUKTIONSKATALOG.

#### LS = LOW SHOULDER AND BELOW:

*HIGH RISK AND ONLY ACCEPTED FOR THE AUCTION IF THE BOTTLE OR LABEL IS EXCEPTIONALLY RARE OR INTERESTING. ALWAYS OFFERED WITH A LOW LIMIT.*  
HOHES RISIKO. DERARTIGE FLASCHEN WERDEN FÜR DIE AUKTION NUR ANGENOMMEN, WENN DIE FLASCHE ODER DAS ETIKETT AUSSERGEWÖHNLICH SELTEN ODER INTERESSANT IST. DAS LIMIT LIEGT IMMER NIEDRIG.

#### BURGUNDY:

*DUE TO THE FACT THAT BURGUNDY BOTTLES HAVE A VERY DISCRETE SHOULDER, THE ULLAGE IS MEASURED IN CENTIMETRES BETWEEN THE CORK/CAPSULE AND THE WINE LEVEL. BURGUNDY WINES ARE LESS AFFECTED BY ULLAGE THAN BORDEAUX WINES. A 5 CM ULLAGE IN A 40-YEAR-OLD BURGUNDY CAN BE CONSIDERED STANDARD, 3 TO 4 CM EXCELLENT FOR ITS AGE. EVEN LOSSES UP TO 7 CM FOR 50 YEARS AND OLDER BURGUNDY ARE CONSIDERED ACCEPTABLE RISKS. BURGUNDERFLASCHEN FEHLT DIE AUSGEPRÄGTE SCHULTERFORM. DAHER WIRD DER SCHWUND IM ZENTIMETERABSTAND ZWISCHEN DEM KORKEN / DER KAPSEL UND DEM WEINNIVEAU ANGEZEIGT. BURGUNDER WERDEN DURCH EINEN SCHWUND NICHT IM GLEICHEN MASSE BEEINTRÄCHTIGT WIE BORDEAUX-WEINE. BEI EINEM 40 JÄHRIGEN BURGUNDER IST EIN VERLUST VON 5 CM STANDARD, EIN VERLUST VON 3 BIS 4 CM HERAUSRAGEND. SOGAR EIN SCHWUND VON BIS ZU 7 CM IST BEI EINEM BURGUNDER VON 50 ODER MEHR JAHREN EIN KALKULIERBARES RISIKO.*

**GERMANY:  
(SCHLEGELFLASCHE)**

THE ULLAGE OF THESE BOTTLES, AND ANY OTHER SCHLEGEL-FLASCHE (ALSACE, MANY ITALIAN WHITE WINES, PORTUGAL, ETC.) ARE ALSO MEASURED IN CENTIMETRES. THE LEVEL OF ULLAGE FOR THESE WINES IN OUTSTANDING CONDITION SHOULD NOT EXCEED 4 CM. GREATER LOSSES CARRY SOME RISK AND ARE RESPECTIVELY PRICED.

AUCH DER SCHWUND DIESER UND ANDERER SCHLEGELFLASCHE (ELSASS, VIELE ITALIENISCHE WEISSE WEINE, PORTUGAL, USW.) WIRD IN CM GEMESSEN. BEI WEINEN IN HERAUSRAGENDEM ZUSTAND SOLLTE DER SCHWUND NICHT MEHR ALS 4 CM BETRAGEN. GRÖßERE VERLUSTE BERGEN EIN GEWISSES RISIKO; DIES WIRD BEI DER PREISGESTALTUNG BERÜCKSICHTIGT.

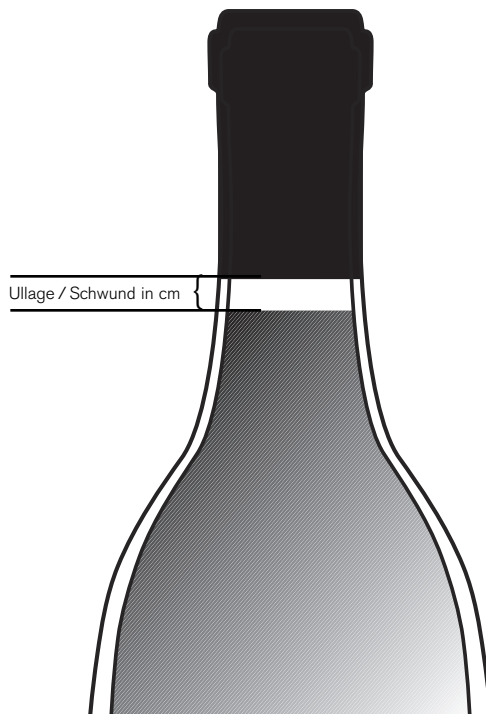

**CHAMPAGNE:**

DUE TO THE VERY LONG FOIL OF CHAMPAGNE BOTTLES, THE ULLAGE IS MEASURED IN CENTIMETRES OF THE UPSIDE DOWN BOTTLES, BETWEEN THE INNER EDGE OF THE GLASS BOTTOM AND THE CHAMPAGNE LEVEL. EVEN LOSSES UP TO 2-3 CM FOR 20 YEARS CHAMPAGNE ARE CONSIDERED ACCEPTABLE RISKS. CHAMPAGNERFLASCHE BESITZEN EINE SEHR LANGE ZIERFOLIE AM FLASCHEHALS. DAHER WIRD DIE FLASCHE ZUR MESSUNG DES SCHWUNDES AUF DEN KOPF GESTELLT. MASSGEBLICH IST DER ZENTIMETERABSTAND ZWISCHEN DER INNEREN KANTE DES GLASBODENS UND DEM CHAMPAGNER. 2-3 CM BEI CHAMPAGNER IM ALTER BIS 20 JAHREN SIND ABSOLUT UNBEDENKLICH.

**BOTTLE SIZES / FLASCHEFORMATE**

TENTH LITRE	1/7.5 BOTTLE	0,1 LITRE
QUARTER LITRE-SPLIT	1/3 BOTTLE	0,25 – 0,187 LITRE
OBSOLETE HALF BOTTLE	1/2 BOTTLE	0,35, 0,32 LITRE
HALF BOTTLE	1/2 BOTTLE	0,375 LITRE
HALF LITRE	2/3 BOTTLE	0,5 LITRE
CLAVELIN	1 BOTTLE	0,62 LITRE
OBSOLETE BOTTLE	1 BOTTLE	0,7, 0,72, 0,73 LITRE
BOTTLE	1 BOTTLE	0,75 LITRES
MAGNUM	2 BOTTLES	1,5 LITRE
MARIE-JEANNE	3 REGULAR BOTTLES	2,25 LITRES
TREGNUM (PORT)	3 BOTTLES	2,25 LITRES
JEROBOAM (BUR,CHA)	4 BOTTLES	3 LITRES
DOUBLE MAGNUM (BOR)	4 REGULAR BOTTLES	3 LITRES
JEROBOAM (BOR)	6 REGULAR BOTTLES	4,5 OR 5 LITRES
REHOBOAM (CHA)	6 REGULAR BOTTLES	4,5 LITRES
IMPÉRIALE (CHA)	8 REGULAR BOTTLES	6 LITRES
METHUSELAH (CHA)	8 REGULAR BOTTLES	6 LITRES
SALMANAZAR (CHA)	12 REGULAR BOTTLES	9 LITRES
BALTHAZAR (CHA)	16 BOTTLES	12 LITRES
NEBUKADNEZAR(CHA)	20 BOTTLES	15 LITRES
MELCHIOR (BOR, CHA)	24 BOTTLES	18 LITRES

BURGUNDY (BUR), BORDEAUX (BOR), CHAMPAGNE (CHA)

## ABKÜRZUNGEN | ABBREVIATIONS

	<b>LABELS</b>	<b>ETIKETTEN</b>
E.	LABEL(S)	ETIKETT(EN)
VER.	STAINED	VERSCHMUTZT
ZER.	DAMAGED	ZERRISSEN
NEUW.	MINT CONDITION	NEUWERTIG
FL.	BOTTLES	FLASCHEN
VDT	VINO DA TAVOLA	TAFELWEIN
	<b>BOTTLINGS</b>	<b>ABFÜLLUNGEN</b>
AOC/AC	APPELLATION CONTRÔLÉE	
DOC(G)	DENOMINAZIONE DI ORIGINE CONTROLLATA (E GARANTITA)	
MC	CHÂTEAU BOTTLED	SCHLOSSABFÜLLUNG
MO	DOMAINE BOTTLED	DOMAINE ABFÜLLUNG
EB	ENGLISH BOTTLED	ENGLISCHE ABFÜLLUNG
FB	FRENCH BOTTLED	FRANZÖSISCHE ABFÜLLUNG
	<b>PACKING</b>	<b>GEBINDE</b>
OHK	ORIGINAL WOODEN CASE	ORIGINAL HOLZKISTE
HK	WOODEN CASE	HOLZKISTE
OC	ORIGINAL CARTON	ORIGINAL KARTON
CH.	CHATEAU	
WG	WEINGUT	

## LITERATURANGABEN | BIBLIOGRAPHY

B(XX)	MICHAEL BROADBENT	M.W., GRÜNDETE 1966 DIE WEINABTEILUNG BEI CHRISTIE'S. DER ERFAHRENSTE WEINVERKOSTER DER WELT. KEIN WEINLIEBHABER HAT MEHR ALTE UND RARE KRESZENZEN DEGUSTIERT. B(90)**** BEDEUTET: VERKOSTET 1990 UND ALS SEHR GUT BEWERTET.
RP	ROBERT PARKER	DER WIRTSCHAFTLICH EINFLUSSREICHSTE WEINKRITIKER DER WELT. HERAUSGEBER VON THE WINE ADVOCATE SITZ IN MARYLAND, USA.
WS	WINESPECTATOR	GEWICHTIGE AMERIKANISCHE WEINZEITSCHRIFT MIT SITZ IN NEW YORK. EDITOR JAMES SUCKLING (JS)
GAB	RENE GABRIEL	EHEMALIGER VIZEDIREKTOR UND LEITER PRODUCT MANAGEMENT CAVES MÖVENPICK SOWIE WEINBUCHAUTOR, HERAUSGEBER DER ZEITSCHRIFT WEINWISSEN
CC	CLIVE COATES	M.W. (MASTER OF WINE), WEINJOURNALIST, HERAUSGEBER DES MAGAZINS VINE
XGI.GR	GAMBERO ROSSO	BEWERTUNGSSYSTEM DES ITALIENISCHEN WEINFÜHRERS GAMBERO ROSSO
WIN	ALAIN WINKELMAN	WEINJOURNALIST, SACHBUCHAUTOR
PEP	DAVID PEPPERCORN	WEINHÄNDLER, BERATER, WEINBUCHAUTOR, SITZ IN ENGLAND.
SED	STEFAN SEDLMEYR	EIGENTÜMER DER MUNICH WINE COMPANY, DIPL. SOM. UIW, BEWERTUNGEN VON 10/20 – 20/20.
JUH	RICHARD JUHLIN	AUTOR DER STANDARDWERKE 2000 u. 4000 CHAMPAGNES.
TAN	TANZER	AUSTRALISCHER WEINJOURNALIST
BET	BETTANE	JOURNALIST DES GUIDE HACHETTE. MAX 10/10 PUNKTEN
GM	GAULT MILLAU	FACHBUCHVERLAG WEIN- UND RESTAURANTFÜHRER
JP	JOHN PLATTER	BEKANNTTESTER WEINDEGUSTATOR SÜDAFRIKAS
AL	ALEX LIDDELL	AUTOR DES STANDARDWERKS ÜBER MADEIRA WEINE



# WINE SCORING SYSTEMS

## Robert Parker

From	To	Judgement
96	100	extraordinary
90	95	outstanding
80	89	above average to very good
70	79	average
60	69	below average
50	59	deemed to be unacceptable

## Winespectator

From	To	Judgement
95	100	classic; a great wine
90	94	outstanding; superior character and style
80	89	good to very good; wine with special qualities
70	79	average; drinkable wine, may have minor flaws
60	69	below average; drinkable but not recommended
50	59	poor; undrinkable, not recommended

## Michael Broadbent

Score	Judgement
****	outstanding
***	very good
**	good
*	moderately good
	not very good but not bad
no stars	poor

## Clive Coates

Score	Judgement
20	grand vin
19	very fine indeed
18	fine plus
17	very good indeed
16	very good
15	good
14	quite good
13	not bad

## Alan Winkelman

From	To	Judgement
9,0	10,0	outstanding to extraordinary
8,0	8,9	very good to outstanding
7,0	7,9	good to very good
6,0	6,9	average to good
5,0	5,9	drinkable to average

## Gambero Rosso

Score	Judgement
3 Gläser	premium wine
2 Gläser	very good wine
1 Glas	good wine
0 Gläser	correct wine

## John Platter

Score	Judgement
****	Cape classic
****	excellent
***	characterful and appealing
**	pleasant drinking
*	plain and simple

## Rene Gabriel

21/20 Legends	Reserved for wines which are beyond the scale, like the 37 d'Yquem or the 47 Château Cheval Blanc.
20/20 Vintage wine of the century	Every aspect is perfect. Only very few wines, and only in great vintages.
19/20 Top	Former vintage wines of the century on their descending journey and young aspirants for the vintage wine of the century. Around 130 wines every year are rated 19/20 in Bordeaux, about half of them older than 30 years.
18/20 Outstanding	Outstanding in blind degustations. They show strength, concentration nuances and a personal character. The price is irrelevant for the point evaluation from this level on.
17/20 Remarkable	A very good wine with independent character but missing the touch of greatness. Around 400 every year in Bordeaux for example.
16/20 Very good	A very good wine is fun to drink even for wine-lovers. Often the best wines from small vintages or the prestigious losers from good vintages. Very often good value for the price.
15/20 Good	For certain wines just the word -good - comes to mind. Nothing special, but simply good.

14/20  
Satisfactory

Satisfactory wine, the lowest quality level for some praise.

13/20  
Below average

Below average for the vintage and below comparable wineries. Useful for standard cooking.

12/20  
Unsatisfactory

Not good enough to be sold by a quality label. Destined for anonymous mass-wine sales.

11/20  
Poor

Only produced by a very non ambitious wine maker.

10/20  
Unacceptable

Industrial alcohol standard.





# BORDEAUX HEAVENLY SPIRITS BURGUNDY



DELGOUFFRE ARMAGNAC 1857  
 CROIZET GRAND RESERVE 1914  
 G. BRIANT COGNAC PRIVATE RESERVE 1893  
 CH. PAULET RESERVE DU PARADIS 1893  
 ROI DES FRANCAIS COGNAC 1830  
 ANEE CALVADOS 1933

## Pichon Baron

1

CH. PICHON BARON LONG. 1988 0,75L  
PAUILLAC 2ÈME CRU CLASSÉ  
(BORDEAUX, FRANKREICH)

GAB17/20, RP90, WS95: A classic new style of Pichon-Baron, with rich, thick, velvety tannins and complex berry, currant and mint character. Full-bodied, its extremely balanced for showing such impressive power. A real beauty.  
F: IN; E: neuwertig. (2444040)

10 FLASCHEN OHK  
EUR 550 - 900

2

CH. PICHON BARON LONG. 1993 1,5L  
PAUILLAC 2ÈME CRU CLASSÉ  
(BORDEAUX, FRANKREICH)

RP84-90, GAB17/20. Gabriel: (2003) Jetzt in der vollen Genussphase; viel Brombeeren, die Gerbstoffe zeigen sich mollig und geben so dem doch eher schlanken Wein eine unnatürliche Fülle im positiven Sinne. -2010.

F: 1,5 cm; E: gut. (2465029)

1 MAGNUM  
EUR 70 - 120

3

CH. PHELAN SEGUR 1998 0,75L  
STESTÈPHE CRU GRAND  
BOURGEOIS EXEPTIONNEL  
(BORDEAUX, FRANKREICH)

WS88: Very pretty wine. Well done. Lovely berry, cherry and mint perfumes. Medium- to full-bodied, with very silky tannins and a long finish. Best after 2006. F: IN; E: neuwertig. (2452036)

5 FLASCHEN  
EUR 100 - 130

4

CH. PICHON BARON LONG. 1995 1,5L  
PAUILLAC 2ÈME CRU CLASSÉ  
(BORDEAUX, FRANKREICH)

GAB18/20, RP90: This deep ruby/purple-colored wine offers a pure black currant-scented nose with subtle aromas of coffee and smoky toasty oak. In the mouth, the wine displays less weight and muscle than the 1996, but it offers suave, elegant, rich fruit presented in a medium to full-bodied, surprisingly lush style. -2016.

F: 1,4 cm; E: sehr gut. (2465024)

2 MAGNUM  
EUR 180 - 270



5

CH. PICHON  
BARON  
LONG. 1995 1,5L  
PAUILLAC 2ÈME  
CRU CLASSÉ  
(BORDEAUX,  
FRANKREICH)

siehe oben. F: 1,4 cm;  
E: sehr gut.  
(2465025)

2 MAGNUM  
EUR 180 - 270

6

CH. PICHON BARON LONG. 1998 0,75L  
PAUILLAC 2ÈME CRU CLASSÉ  
(BORDEAUX, FRANKREICH)

GAB17/20, RP90: A definitive Pauillac, the dense purple-colored 1998 Pichon-Baron offers up a sweet bouquet of licorice, smoke, asphalt, blackberries, and creme de cassis. In the mouth, the wine is elegant rather than full-blown, with medium body, sweet fruit, nice texture on the attack and mid-palate, and moderate tannin in the long finish. -2020. F: IN; E: neuwertig. (2452027)

3 FLASCHEN  
EUR 155 - 200

7

CH. PICHON BARON LONG. 2002 0,75L  
PAUILLAC 2ÈME CRU CLASSÉ  
(BORDEAUX, FRANKREICH)

WS93, RP89, GAB17/20. WS: Dense aromas of licorice, tobacco, cedar and currants. Subtle yet complex. Full-bodied, with silky tannins and a rich, long finish. Very pretty. One of the best from Pauillac this year, and clearly better than 2001. One of the surprises of the vintage. Best after 2008.

F: IN; E: sehr gut. (2398006)

4 FLASCHEN  
EUR 120 - 180

8

PICHON BARON 1992 & CANON 1993  
(BORDEAUX, FRANKREICH)

1 Flasche, Ch. Pichon Baron Longueville, Pauillac 2ème Cru Classé 1992 0,75l

GAB16/20, RP89. Parker: This is one of the legitimate stars of the vintage. Medium to full-bodied, with wonderful sweet, rich, concentrated fruit, and moderate tannin. It is a terrific effort for the vintage! F: IN, E: sehr gut

2 Flaschen, Ch. Canon, St.Emilion 1er Grand Cru Classé A 1993 0,75l

RP85-86, WS85. Wine Spectator: Delicious, succulent chocolate, berry and cherry aromas and flavors. Medium- to light-bodied, adding delicate tannins and a fresh finish. -2010. F: IN, E: gut (2471054)

3 FLASCHEN  
EUR 65 - 110

9

PICHON BARON,  
COS & BARTON 2003-1998  
(BORDEAUX, FRANKREICH)

2 Flaschen, Ch. Pichon Baron Longueville, Pauillac 2ème Cru Classé 2003 0,75l

RP94, WS95. Parker: Its dense purple color is accompanied by sweet, jammy creme de cassis notes intermixed with roasted herbs, smoked meats, and chocolate. Although ripe, dense, full-bodied, and moderately tannic, it is silky as well as accessible. Drink: 2008-2025. F: IN, E: sehr gut

1 Flasche, Ch. Leoville Barton,  
St. Julien 2ème Cru Classé 1999 0,75l

GAB17/20, WS89, B(01)\*\*\*\*. Braodbent: A superb 99. Very good, deep velvety, rich mocha nose and delicious flavour. Good flesh, very oaky and tannic. 2006 - 2030. F: IN, E: sehr gut

1 Flasche, Ch. Cos D'Estournel,  
St. Julien 2ème Cru Classé 1998 0,75l  
RP88, GAB17/20. Parker: This elegant, stylish, graceful wine is an attractive, dark ruby/purple-colored effort with subtle notes of sweet oak, licorice, herbs, and black fruits. While not massive, it is medium-bodied and ripe, with sweet tannin. -2018. F: IN, E: sehr gut (2398004)

4 FLASCHEN  
EUR 160 - 240

## Pichon Comtesse

10

CH. PICHON COMTESSE 1986 0,75L  
PAUILLAC 2ÈME CRU CLASSÉ  
(BORDEAUX, FRANKREICH)

RP94, WS 97, GAB 18/20. Parker: Dark ruby/purple, with a tight yet profound bouquet of cedar, blackcurrants, spicy oak, and minerals, this full-bodied, deeply concentrated, exceptionally well-balanced wine is, atypically, too brawny and big to drink young. -2010+  
F: IN; E: gut. (2451005)

1 FLASCHE  
EUR 120 - 180



11  
CH. PICHON  
COMTESSE  
1994 1,5L  
PAUILLAC 2ÈME  
CRU CLASSÉ  
(BORDEAUX,  
FRANKREICH)

GAB19/20, RP91. Gabriel:...er ist für mich der beste und konzentrierteste Wein dieses sonst sexyhaften Pauillac.  
F: 1,9 cm; E: gut. (2466008)

2 MAGNUM  
EUR 180 - 280

12

CH. PICHON COMTESSE 1998 0,75L  
PAUILLAC 2ÈME CRU CLASSÉ  
(BORDEAUX, FRANKREICH)

GAB17/20, RP88. Gabriel: Im Gaumen, einer der üppigsten Pauillacs; weich, samtig, reife, süß ausstrahlende Tannine. Kann sogar noch einen Punkt zulegen. Ein erotisches Weinerlebnis. -2018. (2394011)

12 FLASCHEN OHK  
EUR 420 - 660

13

CH. PICHON COMTESSE 2002 0,75L  
PAUILLAC 2ÈME CRU CLASSÉ  
(BORDEAUX, FRANKREICH)

GAB19/20, RP92-94. Parker: One of the best wines of the vintage, this is a classic Pauillac. The wine is tannic, classically structured with an opaque ruby/purple color, beautiful definition, and a 1996-ish personality. This deep, full-bodied, elegant yet powerful 2002 should age handsomely for over two decades. 2010-2025.  
F: IN; E: sehr gut. (2398005)

5 FLASCHEN  
EUR 190 - 300

14

CH. PONTET CANET 1988 0,75L  
PAUILLAC 5ÈME CRU CLASSÉ  
(BORDEAUX, FRANKREICH)

WS85, GAB15/20. WS: It's full-bodied, with velvety tannins and a soft texture. Pleasant on the finish. Potential. -2018.  
F: IN-BON; E: sehr gut. (2486002)

6 FLASCHEN  
EUR 120 - 180

15  
CH. POTENSAC 1990 0,75L  
MEDOC CRU BOURGEOIS  
(BORDEAUX, FRANKREICH)

RP86: It is deeply colored, with plenty of body, an attractive, pure, curranty, earthy nose, medium to full body, a classic structure, and a long finish.  
F: IN; E: sehr gut. (2454004)

10 FLASCHEN  
EUR 220 - 350

16  
CH. POTENSAC 1994 0,75L  
MEDOC CRU BOURGEOIS  
(BORDEAUX, FRANKREICH)

RP86: The wine exhibits an excellent deep ruby color, followed by a sweet, ripe nose of red and black fruits, earth, spice, and herbs. Medium-bodied, with attractive fat, glycerin, and light tannin...-2006+. (2454007)

12 FLASCHEN OHK  
EUR 240 - 360

17  
CH. POUJEAUX 2000 0,75L  
MOULIS EN MEDOC CRU  
BOURGEOIS EXCEPTIONNEL  
(BORDEAUX, FRANKREICH)

GAB18/20, WS90. Wine Spectator: A wine with delicious berry, nutmeg and fresh tobacco character, with just a hint of vanilla. Medium-bodied, with silky tannins and a long finish. Impressive. Very fine. Much better than from barrel. Best after 2008. -2020. (2394020)

12 FLASCHEN OHK  
EUR 230 - 340

## Demi Bouteille Rauzan Segla 66



18  
CH. RAUZAN SEGLA 1966 0,375L  
MARGAUX 2ÈME CRU CLASSÉ  
(BORDEAUX, FRANKREICH)

B97\*\*\*\*, GAB15/20. Broadbent: Most recently a delicious bottle, fairly sweet, good texture, vinosity, and perfect state of maturity. A most stylish '66 and very Margaux. Jetzt in den Halbf Flaschen sicherlich vollreif. F: TS-VTS; E: sehr gut. (2478002)

6 HALBFLASCHEN  
EUR 150 - 270

19  
CH. RAUZAN SEGLA 1966 0,375L  
MARGAUX 2ÈME CRU CLASSÉ  
(BORDEAUX, FRANKREICH)

siehe oben. F: TS-VTS; E: sehr gut, 1 x verschm.. (2478003)

6 HALBFLASCHEN  
EUR 150 - 270

20  
CH. ROC DE CAMBES 1998 0,75L  
CÔTES DE BOURG  
(BORDEAUX, FRANKREICH)

RP91: This is the finest Roc de Cambes produced since their terrific 1990. Proprietor Mitjavile's Cotes de Bourg estate (he is also the proprietor of Le Tertre Roteboeuf) has produced an exotic, flamboyant, explosively rich 1998. It boasts dazzling aromatics of coffee, jammy berry fruit, incense, fudge, and spice. This hedonistic effort reveals no hard edges, a seamless texture, and plenty of juicy, succulent fruit. It is impossible to resist. -2009. (2394002)

6 FLASCHEN OHK  
EUR 150 - 240

## Roc de Cambes

21  
CH. ROC DE CAMBES 1998 0,75L  
CÔTES DE BOURG  
(BORDEAUX, FRANKREICH)

siehe oben. (2394003)

6 FLASCHEN OHK  
EUR 150 - 240

22  
CH. ROC DE CAMBES 2000 0,75L  
CÔTES DE BOURG  
(BORDEAUX, FRANKREICH)

RP88: Notes of ripe cherries, prunes, toasty new oak, and caramel jump from the glass of this Merlot-based, fleshy, expansive, seamless 1999. It should be drunk over the next 6-7 years. (2465012)

6 FLASCHEN OHK  
EUR 150 - 270

23  
CH. SAINT PIERRE 1985 0,75L  
ST.JULIEN 4ÈME CRU CLASSÉ  
(BORDEAUX, FRANKREICH)

GAB 18/20: Er ist wirklich genial und der klassische Inbegriff eines grossen St-Julien.  
F: BON; E: gut. (2432038)

6 FLASCHEN  
EUR 200 - 330

24  
CH. SMITH HAUT LAFITTE 1996 0,75L  
PESSAC-LÉOGNAN CRU CLASSÉ  
(BORDEAUX, FRANKREICH)

RP90: The 1996 Smith-Haut-Lafitte is the quintessentially elegant Bordeaux. On the attack, the wine is sweet and pure, with striking symmetry, and a compellingly balanced mid-palate and finish. Although not as big as some blockbusters from this vintage, it is extremely complex, both aromatically and flavor-wise, and impressive for its restraint, subtlety, and impeccable balance. -2016. (2411003)

12 FLASCHEN OHK  
EUR 300 - 360

25  
CH. SMITH HAUT LAFITTE 1998 0,75L  
PESSAC-LÉOGNAN CRU CLASSÉ  
(BORDEAUX, FRANKREICH)

GAB18/20, WS90, RP90: Parker: A beautiful wine of symmetry, finesse, and elegance, this deep ruby/purple-colored offering reveals classic aromas of black currants, new wood, and scorched earth. This pure, medium-bodied, restrained, measured, graceful 1998 offers impressive overall symmetry as well as well-integrated tannin. -2018. (2394021)

12 FLASCHEN OHK  
EUR 300 - 500

## Sociando Mallet 90



26  
CH. SOCIANDO MALLET 1990 1,5L  
HAUT-MÉDOC CRU BOURGEOIS  
(BORDEAUX, FRANKREICH)

WS96, GAB19/20, RP92. Parker: The 1990 appears to be the finest Sociando-Mallet since the sensational 1982. Powerful, super-concentrated, and backward, with layers of flavor and high tannin, this striking wine should evolve for 2-3 decades. -2027. F: IN; E: sehr gut. (2445017)

2 MAGNUM  
EUR 150 - 240

27  
CH. SOCIANDO MALLET 2000 3L  
HAUT-MÉDOC CRU BOURGEOIS  
(BORDEAUX, FRANKREICH)

RP93: A breathtakingly beautiful Sociando-Mallet with a dense ruby/purple color and a bouquet of ink, mineral, graphite, vanilla, and creme de cassis, the 2000 boasts superb concentration, great definition and intensity, ripe tannin, and a long finish of more than 40 seconds. This is top-flight, classified growth-quality stuff. -2028. F: IN; E: neuwertig. (2451033)

1 DOPPELMAGNUM OHK  
EUR 220 - 270

28  
CH. SOUTARD 1995 0,75L  
STEMILION GRAND CRU CLASSÉ  
(BORDEAUX, FRANKREICH)

RP88-90, GAB16/20. Weinplus: Im Jahre 1836 kam es in den Besitz des Comte Ligneris, im Besitz dieser Familie ist es noch heute. 22 Hektar Rebfläche sind mit Merlot (70%) und Cabernet Franc (30%) bestockt. Der extrem langlebige Rotwein reift 18 Monate bis zu einem Drittel in neuen Eichen-Fässern. (2444018)

12 FLASCHEN OHK  
EUR 300 - 480

29

CH. ST. GEORGES 1989 0,75L  
ST. GEORGES ST. EMILION  
(BORDEAUX, FRANKREICH)

SED15,9/20: Intensives dunkles Rubin, sehr dicht. Kräftiges würzig süßes Bouquet, Plaumen, Hauch rote Paprika, Hauch Pferdeshall. Kräftig am Gaumen, gutes Tanningerüst, rote Früchte, gut eingebundene Säure, würzig, Stallnoten, kräftiger würziger Abgang. Ein Wein der Solo und zum Essen Spaß macht. F: BON-IN; E: neuwertig. (2332029)

12 FLASCHEN  
EUR 120 - 180

## Talbot 1953

30

CH. TALBOT 1953 0,75L  
ST. JULIEN 4ÈME CRU CLASSÉ  
(BORDEAUX, FRANKREICH)

RP90, B\*\*\*(Magnum): ...an understandably good, rich, ripe magnum from the chateau, delicious. F: MS; E: sehr gut. (2455002)

1 FLASCHE  
EUR 180 - 300

## Tertre Rotebouef

31

CH. TERTRE ROTÉBOUEF  
ST. EMILION 1ER GCC A 1999 1,5L  
(BORDEAUX, FRANKREICH)

GAB17/20, RP91-93. Parker: A hedonistic, head-turning crowd-pleaser, this dark ruby-colored, flamboyant 1999 boasts a knock-out perfume of scorched earth, smoked herbs, jammy black cherry fruit, chocolate, and roasted coffee. The wine is plump and fleshy, with low acidity, excellent purity, outstanding concentration, and no hard edges. This is a seamless, gorgeous Le Tertre-Rotebouef to drink over the next 12-15 years. -2017. F: BON; E: gut. (2465026)

2 MAGNUM  
EUR 240 - 340

32

CH. TERTRE ROTÉBOUEF  
ST. EMILION 1ER GCC A 1999 1,5L  
(BORDEAUX, FRANKREICH)

siehe oben. F: BON; E: sehr gut. (2465027)

3 MAGNUM  
EUR 360 - 510

## Troplong Mondot 1990 & 1962

33

CH. TROPLONG MONDOT  
ST. EMILION GC 1990 0,75L  
(BORDEAUX, FRANKREICH)

RP98, WS95, GAB19/20. Rarker: Both (1989/1990) are broodingly backward, opaque purple-colored wines with masses of fruit, extraction, and power. Both of these wines possess massive finishes that coat the mouth with extract, glycerin, and tannin. In addition, both wines are so opaque that it is impossible to see through them. Owners of these wines should feel smug about their purchases. - 2027 F: IN; E: sehr gut. (2450005)

2 FLASCHEN  
EUR 280 - 400

34

CH. TROPLONG MONDOT  
ST. EMILION GCC 1962 0,75L  
(BORDEAUX, FRANKREICH)

GAB17/20: Defensiv süsse Nase durchsetzt mit feinem Waldpilztouch; füllig und ausgeglichen. Ein Duftelixier! Im Gaumenbeginn feine, frische Kräuteraanflüge, weicher, weiniger Fluss mit waldigem Untergrund, das Tannin ist komplett abgebaut und der Wein mit all seinem Charme ist vollster Reife. F: BON; E: gut. (2442022)

6 FLASCHEN  
EUR 300 - 480

35

CH. VALANDRAUD 1997 0,75L  
ST. EMILION GRAND CRU  
(BORDEAUX, FRANKREICH)

GAB18/20, RP89. Gabriel: Unendlich süßes, weiches Bouquet mit schwarzen Kirschen, einem Hauch Flieder und Veilchen, rauchigem Merlot und Alpenheidelbeeren. Fester Gaumen, noch primäre, satte Fruchtaromen, grossartige Adstringenz. -2020. F: IN; E: sehr gut. (2451007)

1 FLASCHE  
EUR 130 - 190



36

CH. VALANDRAUD 2000 0,75L  
ST. EMILION GRAND CRU  
(BORDEAUX, FRANKREICH)

WS93, RP93, Parker: Well, it is a spectacular wine, and having tasted it three times from bottle, I am in love with it. Dense purple-colored, with a glorious nose of espresso, cocoa, chocolate, plum, black currant, and cherry, offering a true smorgasbord of heavenly delights, this medium to full-bodied wine still shows some relatively firm tannin. -2019 F: IN; E: neuwertig. (2432002)

3 FLASCHEN  
EUR 480 - 660

37

CH. VIEUX TAILLEFER  
POMEROL 1995 0,75L  
(BORDEAUX, FRANKREICH)

WS91: Dark-colored, with intense aromas of blackberries and dark chocolate. Full-bodied, with big velvety tannins, loads of fruit and a long finish. Amazing quality for this estate. (2444022)

12 FLASCHEN OHK  
EUR 220 - 300

38

CLOS BEAUREGARD  
POMEROL 1995 0,75L  
(BORDEAUX, FRANKREICH)

GAB18/20, WS91: A big, concentrated Pomerol.

Impressive aromas of green tobacco, fresh and dried cherries and sweet fruit, with a hint of tar. Full-bodied, with well-integrated tannins and a long, velvety, tobacco aftertaste. (2444023)

12 FLASCHEN OHK  
EUR 360 - 540

39

CLOS L'ÉGLISE  
POMEROL 1996 0,75L  
(BORDEAUX, FRANKREICH)

GAB16/20. Rotbeeriges leicht staubiges Bouquet, welches eine schöne Terroirwürze anzeigt. Im Gaumen noch relativ starke Adstringenz, fleischiges Extrakt, gute Länge, hat Charakter. - 2011 F: IN; E: sehr gut. (2394005)

9 FLASCHEN IN OHK  
EUR 270 - 450

40

CLOS LA FLEUR FIGEAC  
ST. EMILION 1995 0,75L  
(BORDEAUX, FRANKREICH)

Clos la Fleur Figeac, the second wine of Chateau La Tour du Pin Figeac (Moueix) is strikingly located in between Chateaux Figeac and Cheval Blanc. Clos La Fleur Figeac, is vinified to be drinkable upon release. It offers lush, forward, sweet fruit framed by soft, integrated tannins. (2444027)

12 FLASCHEN OHK  
EUR 200 - 300

41

CLOS LA FLEUR FIGEAC  
ST. EMILION 1995 0,75L  
(BORDEAUX, FRANKREICH)

siehe oben. (2444028)

12 FLASCHEN OHK  
EUR 200 - 300

42

DOMAINE DE CHEVALIER 1982 0,75L  
PESSAC-LÉOGNAN CRU CLASSÉ  
(BORDEAUX, FRANKREICH)

WS93: Exotic and enticing, with red pepper and black olive aromas and flavors. Packed with fruit and firm tannins. (2489016)

12 FLASCHEN OHK  
EUR 780 - 1200



43

DOMAINE DE LA GAFFELIERE  
ST. EMILION AC 1988 0,75L  
(BORDEAUX, FRANKREICH)

La couleur des vins du Domaine La Gaffelière est d'un rubis sombre et éclatant à la fois. Le bouquet est élégant, avec des notes de fruits noirs (mûres), suivies d'un boisé fin, vanillé, réglissé. Le goût puissant et élégant traduit le bel équilibre régnant entre le raisin et le bois, et les tanins de qualité. F: IN; E: fleckig. (2457015)

2 FLASCHEN  
EUR 40 - 60



44  
LA BASTIDE DAUZAC  
MARGAUX AC 1995 1,5L  
(BORDEAUX, FRANKREICH)

Zweitwein von Ch. Dauzac. WS84: Shows some very good fruit, with plenty of berry and green tobacco character... Medium- to full-bodied, with velvety tannins. F: 1,5 cm; E: gut. (2465021)

1 MAGNUM  
EUR 45 - 80

45  
MOUTON CADET  
PAUILLAC 1966 1,5L  
(BORDEAUX, FRANKREICH)

Seltene Bouteille in Bestzustand aus einem grossen Bordeauxjahrgang (Broadbent Jahrgangsbewertung \*\*\*\*) F: HS; E: verschmutzt. (2472001)

1 MAGNUM  
EUR 100 - 160

46  
MOUTON CADET  
SELECTION BARON PH. DE  
ROTHSCHILD 1950 0,75L  
(BORDEAUX, FRANKREICH)

Mouton Cadet was initially sold in prestige restaurants in Paris and then throughout France where it enjoyed great success with Bordeaux wine lovers. F: VTS; E: verschmutzt. (2451054)

1 FLASCHE  
EUR 75 - 140

47  
PAVILLON ROUGE 1996 0,75L  
ZWEITWEIN VON CH. MARGAUX  
(BORDEAUX, FRANKREICH)

WS87: A wine of finesse. Dark-colored, with ripe berry and licorice aromas. Full-bodied, with silky tannins and a smoky, berry and vanilla aftertaste. F: IN; E: neuwertig. (2452016)

4 FLASCHE  
EUR 120 - 150

48  
PAVILLON ROUGE 1999 0,75L  
ZWEITWEIN VON CH. MARGAUX  
(BORDEAUX, FRANKREICH)

WS89, RP87, GAB16/20. Wine Spectator: Gorgeous blackberries, currants and spices on the nose. Medium-bodied, with fine tannins and a luscious aftertaste. Second wine of Margaux. -2012. (2466005)

12 FLASCHE OHK  
EUR 280 - 480

## Petrus 1994 - 2001

49  
PETRUS POMEROL 1994 0,75L  
(BORDEAUX, FRANKREICH)

RP93, WS93, CC18.5/20, GAB18/20. Gabriel: Pfeffriges Edelholzbouquet, sehr dicht, Preiselbeeren, Himbeerkerne, zeigt gewaltige Power, ist aber gleichzeitig noch sehr verschlossen. Im Gaumen eine enorme Gerbstoff- und Säureverbindung, rotbeeriges, hyperkonzentriertes,.... Extrakt, rotbeeriger, gepfeffelter Ausklang. Noch jenseits jeglichen Genusshorizonts. -2035. F: IN; E: sehr gut. (2498001)

1 FLASCHE  
EUR 300 - 500



50  
PETRUS POMEROL 1995 0,75L  
(BORDEAUX, FRANKREICH)

RP95, WS97. Parker: Unquestionably one of the vintage's superstars. On the palate, it possesses teeth-staining extract levels, massive body, and rich, sweet black fruits buttressed by powerful, noticeable tannin. A formidably endowed wine with layers of extract, this is a huge, tannic, monstrous sized Petrus that will require a minimum of 10 years of cellaring. -2050. F: IN; E: sehr gut. (2498002)

1 FLASCHE  
EUR 680 - 980

51  
PETRUS POMEROL 1996 0,75L  
(BORDEAUX, FRANKREICH)

RP91-94, WS90. Parker: The 1996 Petrus is a big, monolithic, foursquare wine with an impressively opaque purple color, and sweet berry fruit intermixed with earth, pain grille, and coffee scents. Full-bodied and muscular, with high levels of tannin, and a backward style, this wine (less than 50% of the production was bottled as Petrus) will require patience. It is a mammoth example. Anticipated maturity: 2010-2035 F: IN; E: sehr gut. (2498003)

1 FLASCHE  
EUR 300 - 500

52  
PETRUS POMEROL 1997 0,75L  
(BORDEAUX, FRANKREICH)

RP91-94, WS90, GAB18/20. Parker: In the mouth, it is one of the most muscular 1997s, exhibiting outstanding concentration, length, intensity, and depth, copious tannin, and a fine mouth-feel. -2025. F: IN; E: sehr gut. (2498004)

1 FLASCHE

## 100 Punkte Parker

EUR 320 - 500

53  
PETRUS POMEROL 2000 0,75L  
(BORDEAUX, FRANKREICH)

RP100, WS98, GAB19/20. Parker: A magical effort from Petrus, the 2000 has continued to gain weight and stature. From the bottle, it is a perfect wine, much like the 1998. On the palate, this enormous effort is reminiscent of dry vintage port, with fabulous ripeness, a huge, unctuous texture, enormous body, and a colossal 65-second finish. It appears the 2000 is a more massive, macho/masculine wine, with more obvious tannin and structure than the seamless 1998. 2015-2050. F: IN; E: sehr gut. (2498005)

1 FLASCHE  
EUR 1400 - 2400

54  
PETRUS POMEROL 2001 0,75L  
(BORDEAUX, FRANKREICH)

RP95, WS95. Parker: The 2001 Petrus exhibits more depth and richness than any other Pomerol I tasted. Rich, full-bodied, and surprisingly thick as well as intense, there is plenty of structure underlying the wealth of fruit and extract. It promises to be one of the longest-lived wines of the vintage, not to mention one of the most concentrated. -2027. F: IN; E: sehr gut. (2498006)

1 FLASCHE  
EUR 530 - 750

55  
COS D'ESTOURNEL 1995 0,75L  
DRITTWEIN ST. ESTEPHE AC  
(BORDEAUX, FRANKREICH)

Der Drittwein von Cos D'Estournel. Mit Sicherheit ein großes Trinkvergnügen von M. Prats. F: IN; E: neuwertig. (2452041)

3 FLASCHE  
EUR 40 - 60

56  
VIEUX CH. CERTAN  
POMEROL 1981 0,75L  
(BORDEAUX, FRANKREICH)

CC18/20, RP87, WS87: Delicious and gentle. Lovely, rich tobacco, milk chocolate and fruit character. Has a full body, soft velvety texture and rich flavors. (2444011)

12 FLASCHE OHK  
EUR 540 - 840

## Vieux Ch. Certan



57  
VIEUX CH. CERTAN  
POMEROL 1982 0,75L  
(BORDEAUX, FRANKREICH)

WS91, GAB17/20Mg, WS: Beautiful cherry, floral and berry character. Full-bodied, with velvety tannins and long, focused berry and milk chocolate flavors. F: IN; E: sehr gut. (2432007)

2 FLASCHE  
EUR 180 - 280

58  
VIEUX CH. CERTAN  
POMEROL 1982 0,75L  
(BORDEAUX, FRANKREICH)

siehe oben. F: 4 x IN, 5 x BON; E: neuwertig. (2444008)

9 FLASCHE  
EUR 900 - 1350

59  
VIEUX CH. CERTAN  
POMEROL 1994 1,5L  
(BORDEAUX, FRANKREICH)

RP88: The 1994 is performing well. It displays a deep ruby color, and a sweet, jammy, cherry, Asian spice, as well as a smoky-scented nose. Dense, rich, medium-bodied flavors exhibit excellent concentration, and fine purity. The wine possesses low acidity and plenty of flesh. -2010.  
F: 1,3 cm; E: gut. (2466009)

2 MAGNUM  
EUR 130 - 200

## Bordeaux für den kleinen und großen Anlaß

60  
70S BORDEAUX DUTZEND  
(BORDEAUX, FRANKREICH)

3 Flaschen, Ch. Malescot St. Exupéry, Margaux 3ème Cru Classé 1975 0,75l  
Seit 1955 im Besitz der Familie Zuger. Klassische Bestockung mit: 50%CS, 35%Mer, 10%CF und 5%PV. F:VTS-IN E: neuwertig

3 Flaschen, Ch. Pichon Baron Longueville, Pauillac 2ème Cru Classé 1976 0,75l  
WS87, Wine Spectator: Holding on very well for a '76, and delicious to boot. Brick-ruby in color, with rose petal and plum aromas and flavors, a hint of mushroom. Medium body, smooth texture.  
F: VTS-IN, E: neuwertig

3 Flaschen, Ch. Montrose, St. Estephe 2ème Cru Classé 1979 0,75l  
GAB15/20, Gabriel: Im Gaumen rote Johannisbeeren, hat Rasse, trockenes Extrakt.  
F: BON, E: neuwertig

3 Flaschen, Ch. Ducru Beaucaillou, St. Julien 2ème Cru Classé 1979 0,75l  
Parker: Medium ruby in color, and noticeably lighter in style than previous efforts, this moderately intense, soft, pleasant wine should evolve quickly.  
F: IN, E: neuwertig (2448018)

12 FLASCHEN  
EUR 340 - 540

61  
BORDEAUX 1966  
(BORDEAUX, FRANKREICH)

1 Flasche, Ch. Haut Bataille, Pauillac 5ème Cru Classé 1966 0,75l  
B95\*\*\*\*: Deep, rich Mahagony-mature colour. perfect bouquet and lovely cedary flavour. Marvellous refreshing. Claret at its best.  
F: TS, E: kellergrau

1 Flasche, Ch. Destieux, St. Emilion Grand Cru 1966 0,75l  
Sehr schöner St. emilion mit exzellentem Füllniveau. Top Jahrgang am rechten Ufer.  
F: BON, E: beschädigt (2445015)

2 FLASCHEN  
EUR 80 - 145

62  
BORDEAUX 2000 & 1988  
(BORDEAUX, FRANKREICH)

3 Flaschen, Ch. Beychevelle, Admiral de Beychevelle 2000 0,75l  
Der Zweitwein von Beychevelle. WS87: Interesting aromas of roses, berries and fresh tobacco. Medium-bodied, with fine tannins and a medium



finish. Refined. Second wine of Beychevelle. Best after 2005. F: HF, E: sehr gut

2 Flaschen, Ch. Moulin de la Bridane, St. Julien 1988 0,75l  
Top Jahrgang in St. Julien.  
F: IN-BON, E: gut (2473002)

5 FLASCHEN  
EUR 70 - 100

63  
BORDEAUX  
TRINKSPASS 1996 - 1997  
(BORDEAUX, FRANKREICH)

5 Flaschen, Ch. du Paradis, St. Emilion Grand Cru 1997 0,75l  
Schöner St. Emilion, gutes Preis-Leistungsverhältnis.  
F: IN, E: neuwertig

4 Flaschen, Ch. La Croix Canon, Fronsac 1996 0,75l  
Von den besten Weinbergen des Fronsac, einem der spannendsten Anbauggebiete in Bordeaux.  
F: IN, E: neuwertig

3 Flaschen, Ch. Gallais Bellevue, Medoc (Zweitwein Ch. Potensac) 1996 0,75l  
Der Zweitwein des Ch. Potensac vom gleichnamigen Weinberg. Inhaber ist heute Jean-Hubert Delon (Ch. Leoville Las Cases). 1 Etikett l. beschädigt.  
F: IN, E: gut (2452060)

12 FLASCHEN  
EUR 103 - 165

64  
CH. DE VILLEGEORGE 1962 & 1961  
(BORDEAUX, FRANKREICH)

1 Flasche, Ch. de Villegeorge, Haut Medoc Cru Grand Bourgeois Exceptionnel 1961 0,75l  
Großer Jahrgang, tolle Farbe. Villegeorge, seit 1932 im Familienbesitz. Hat seit langem einen guten Ruf für beständige Qualität und Langlebigkeit.  
F: HS, E: leicht beschädigt

1 Flasche, Ch. de Villegeorge, Haut Medoc Cru Grand Bourgeois Exceptionnel 1962 0,75l  
Sehr guter Jahrgang, tolle Farbe. Villegeorge, seit 1932 im Familienbesitz. Hat seit langem einen

guten Ruf für beständige Qualität und Langlebigkeit.  
F: HS, E: leicht beschädigt (2476001)

2 FLASCHEN  
EUR 110 - 190

65  
CH. GLORIA 1978 - 1976  
(BORDEAUX, FRANKREICH)

2 Flaschen, Ch. Gloria, St. Julien Cru Bourgeois 1978 0,75l  
GAB16/20: Fein nuanciertes Würz- Nussbouquet, Zedernholz. Feiner, vielschichtiger Körperbau. Reif und ausgeglichen. Kapsel korrodiert.  
F: 1 x IN, 1 x BON, E: leicht verschmutzt

4 Flaschen, Ch. Gloria, St. Julien Cru Bourgeois 1976 0,75l  
WS86: Quite rich, with firm tannins and prune and chocolate flavors. Sehr guter Erhaltungszustand, jetzt reif. Kapsel korrodiert.  
F: 2 x IN, 2 x VTS, E: leicht verschmutzt (2487015)

6 FLASCHEN  
EUR 120 - 210

66  
DIE GLOREICHEN 7  
(BORDEAUX 82 - 89)  
(BORDEAUX, FRANKREICH)

1 Flasche, Ch. Ducru Beaucaillou, St. Julien 2ème Cru Classé 1989 0,75l  
RP89, WS89, GAB 18/20, Parker: Ducrus 1989 was one of the more tannic, backward wines in the blind tasting. It is cleanly made, and well-crafted, with plenty of black-raspberry and cassis fruit nicely touched by minerals and a fragrant, floral component. Medium-bodied, elegant, and well-endowed, this is a potentially outstanding wine if all the tannin melts away over the next years.  
F: IN, E: sehr gut

1 Flasche, Ch. Talbot, St. Julien 4ème Cru Classé 1982 0,75l  
RP 93, B\*\*\*\*, GAB 19/20: Tiefe Farbe mit immer noch schwarzen Reflexen in der Mitte. Geballtes, aber noch sehr jung wirkendes Bouquet, viel klassische St. Julien-Zedernwürze, wirkt noch fast grün, was sich später in einem gewissen Eucalytus- oder Minzetouch zeigen wird. Im Gaumen ein Gewaltsnocken, kräftige Adstringenz, fleischig und charaktervoll. -2025 F: BON, E: kellergrau

1 Flasche, Ch. Gruaud Larose,  
St. Julien 2ème Cru Classé 1986 0,75l  
GAB19/20, RP94, WS93. Gabriel: Geballtes, tief-  
würziges Cabernet-Bouquet, Teearomen wie bei  
einem grossen artisanalen Hermitage. Fleischiger  
markanter Gaumen, Tannine fast im Übermass,  
Zimt, kalifornische Backpflaumen. -2030.  
F: IN, E: gut

1 Flasche, Ch. La Lagune,  
Haut-Médoc 3ème Cru Classé 1988 0,75l  
GAB15/20. Schöner Medoc Wein.  
F: BON, E: kellergrau

1 Flasche, Ch. Lynch Bages,  
Pauillac 5ème Cru Classé 1985 0,75l  
RP92: The 1985 has been totally disarming,  
seductive, and sexy since birth. Its corpulence,  
medium to full-bodied personality, low acidity,  
attractive silkiness, and copious quantities of herb-  
tinged cassis fruit have always made this wine a  
winner. F: BON, E: kellergrau

1 Flasche, Ch. Trotanoy, Pomerol 1983 0,75l  
WS88: One of the better Pomerols from the  
vintage. Starting to soften a little, with herbal and  
tomato aromas, medium-bodied, rich tobacco  
flavors. F: IN, E: kellergrau

1 Flasche, Ch. L'Église-Clinet, Pomerol 1982 0,75l  
RP89: Rich, full-bodied, chunky, and monolithic, it  
provides a mouthful of juicy claret.  
F: BON, E: verschmutzt (2443073)

7 FLASCHEN  
EUR 405 - 710

67  
EDLES AUS MEDOC 1993 - 1997  
(BORDEAUX, FRANKREICH)

1 Flasche, Ch. Gruaud Larose,  
St. Julien 2ème Cru Classé 1993 0,75l  
GAB 17/20: Herrliches, klassisches St. Julien-Bou-  
quet, mit verführerischem Edelholztönen, wirkt in der  
Nase fast parfümiert. Feingliedriger Gaumen,  
wiederum viel Würze im Finale. Eine Delikatesse.-  
2015. F: IN, E: neuwertig

4 Flaschen, Ch. Cos D'Estournel,  
St. Estephe 2ème Cru Classé 1997 0,75l  
WS89: Serious concentration of fruit in this wine,  
with plenty of chocolate and berry character and a  
hint of dried herbs on the nose. F: IN, E: neuwertig

3 Flaschen, Ch. Leoville Barton,  
St. Julien 2ème Cru Classé 1997 0,75l  
GAB17/20, WS88, RP86: The elegant, spice box,  
cedary, oaky, red and black currant-scented and fla-  
vored 1997 Leoville Barton reveals surprising soft-  
ness, medium body, low acidity, and ripe tannin. I  
would not be surprised to see it improve in the  
bottle, and possibly merit a higher score. - 2010  
F: IN, E: neuwertig (2452065)

8 FLASCHEN  
EUR 177 - 239

68  
FEINES FÜR KLEINES  
(BORDEAUX, FRANKREICH)

5 Flaschen, Ch. Peyre Labade, Lustrac 1996 0,75l  
Ein guter Wein des Rothschild Imperiums mit exzel-  
lentem Preis-Leistungsverhältnis.  
F: IN, E: neuwertig

6 Flaschen, Ch. La Croix Saint Louis,  
Lalande de Pomerol 2000 0,75l  
Dunkle Beerenfrucht, würzige Noten. Etwas  
Schoko. Am Gaumen sehr gute Struktur. Zarte  
Süße von Reife, Tannin perfekt. Ein überzeugender  
Bordeaux.  
F: IN, E: neuwertig (2452064)

11 FLASCHEN  
EUR 115 - 170

69  
GAZIN 1996 & 1997 DUTZEND  
(BORDEAUX, FRANKREICH)

10 Flaschen, Ch. Gazin, Pomerol 1996 0,75l  
GAB18/20. RP89: The 1996 is an atypically  
tannic, serious Gazin with a dense ruby/purple  
color, and lavish quantities of toasty new oak in the  
nose intermixed with licorice, black cherries, and  
mocha/coffee notes. The wine displays excellent  
concentration, but is backward, with medium to full  
body, and moderately high tannin.-2018  
F: IN, E: neuwertig

2 Flaschen, Ch. Gazin, Pomerol 1997 0,75l  
GAB17/20. RP87: A dark plum color is accompa-  
nied by an exotic nose of roasted espresso beans,  
sweet cherry jam, and lavish toasty oak. Soft,  
round, and medium-bodied, with attractive fruit, this  
wine pushes the oak to its limit, but there is no  
doubting its luscious fruit and seductive, open-knit  
style. F: IN, E: neuwertig (2452056)

12 FLASCHEN  
EUR 500 - 670

70  
MAGNUM KOLLEKTION 1983 & 1975  
(BORDEAUX, FRANKREICH)

1 Magnum, Ch. Tour de Paquillon,  
Montage St.Emilion 1975 1,48l  
Schöne Magnum aus St. Emilion in exzellenter  
Erhaltung aus einem guten Jahrgang (Broadbent  
Jahrgangsbewertung \*\*\*\*).  
F: IN, E: leicht beschädigt

2 Magnum, Ch. D'Arche,  
Haut-Médoc Cru Bourgeois 1983 1,5l  
Schöner Cru Bourgeois, wurde exklusiv für das  
österreichische Weinmagazin Falstaff vom Chateau  
D'Arche abgefüllt. F: IN, E: kellergrau (2443092)

3 MAGNUM  
EUR 90 - 160

71  
REIFE BORDEAUX 1978 & 1971  
(BORDEAUX, FRANKREICH)

4 Flaschen, Ch. La Louviere,  
Pessac-Léognan AC 1978 0,75l  
RP83: It is charmingly fruity, soft, round, and  
supple, with a pleasing, ripe berry, tobacco-  
scented character. It is medium to full bodied, with  
little tannins present. Für Freunde reifer Gewächse.  
Kapsel korrodiert.  
F: BON, E: leicht verschmutzt & beschädigt

4 Flaschen, Ch. Carbonnieux, Graves AC 1971 0,75l  
Seltener reifer Jahrgang eines roten Carbonnieux.  
Keine Bewertungen.  
F: VTS, E: beschädigt und verschmutzt (2487018)

8 FLASCHEN  
EUR 135 - 200

72  
ST. EMILION SEXTETT 1996 - 1999  
(BORDEAUX, FRANKREICH)

4 Flaschen, Ch. Canon La Gaffeliere,  
St.Emilion 1er Grand Cru Classé A 1996 0,75l  
WS90. RP90: One of St.-Emilion's most impres-  
sively constituted and expressive wines. From its  
saturated purple color, to its soaring aromatics  
(pain grille, jammy black fruits, chocolate, roasted  
coffee, and smoke), this full-bodied, meaty, chewy,  
powerful wine is loaded with extract, sweet tannin  
for the vintage, and possesses a layered,  
multidimensional finish. -2020.F: IN, E: gut

2 Flaschen, Ch. Pavie Decesse,  
St. Emilion Grand Cru 1999 0,75l  
RP93: This is a strikingly delineated St.-Emilion  
with an opaque ruby/purple color, and aromas of  
black currants, blackberries, and wet steel/liquified

minerals. The layered, rich, intense 1999  
possesses superb fruit purity and medium to full  
body. This is one of the most concentrated and  
potentially longest-lived wines of the vintage. -  
2025. F: IN, E: neuwertig (2452068)

6 FLASCHEN  
EUR 179 - 233

73  
VERDIGNAN 1996 - 2000  
(BORDEAUX, FRANKREICH)

5 Flaschen, Ch. Verdignan,  
Haut-Médoc Cru Bourgeois 1998 0,75l  
Vinarium: Feminin, holzbetont, zart, vollmundig,  
strukturiert, lang.  
F: IN, E: neuwertig

1 Flasche, Ch. Verdignan,  
Haut-Médoc Cru Bourgeois 1996 0,75l  
Vinarium: Feminin, holzbetont, zart, vollmundig,  
strukturiert, lang.  
F: IN, E: neuwertig

5 Flaschen, Ch. Verdignan,  
Haut-Médoc Cru Bourgeois 2000 0,75l  
Vinarium: Feminin, holzbetont, zart, vollmundig,  
strukturiert, lang.  
F: IN, E: neuwertig (2452059)

11 FLASCHEN  
EUR 90 - 145

## Bordeaux Blanc

74  
CH. DE FIEUZAL BLANC 2000 0,75L  
PESSAC-LÉOGNAN CRU CLASSÉ  
(BORDEAUX, FRANKREICH)

GAB17/20, WS90. Wine Spectator: Very lively and  
rich, with pineapple and lime character. Medium-  
bodied, with good acidity and a long finish. -2010.  
(2465013)

12 FLASCHEN OHK  
EUR 330 - 540

75  
CH. LA LOUVIERE 2000 0,75L  
PESSAC-LÉOGNAN BLANC  
(BORDEAUX, FRANKREICH)

RP87, WS87, GAB16/20. Parker: A noteworthy eff-  
ort in a challenging vintage for dry white wines, the  
2000 La Louviere offers up scents of orange peel,  
smoke, dried herbs, and minerals. (2465015)

12 FLASCHEN OHK  
EUR 180 - 360

76  
CH. LA LOUVIERE 2000 0,75L  
PESSAC-LÉOGNAN BLANC  
(BORDEAUX, FRANKREICH)

siehe oben. (2465016)

12 FLASCHEN OHK  
EUR 180 - 360

77  
CH. LYNCH BAGES  
BLANC DE 1998 0,75L  
(BORDEAUX, FRANKREICH)

Wine Spectator: ..with mineral and apple character.  
Medium-bodied, with a fresh finish.  
F: IN; E: neuwertig. (2451025)

3 FLASCHEN  
EUR 70 - 100

## Lynch Bages Blanc



78  
CH. LYNCH BAGES  
BLANC DE 1998 0,75L  
(BORDEAUX, FRANKREICH)

siehe oben. F: IN; E: neuwertig. (2451026)

6 FLASCHEN  
EUR 140 - 200

79  
CH. LYNCH BAGES  
BLANC DE 1998 0,75L  
(BORDEAUX, FRANKREICH)

siehe oben. F: IN; E: neuwertig. (2451027)

12 FLASCHEN OHK  
EUR 280 - 400

## Sauternes

80  
Y UND D'ARCHE 1960 & 1971  
(BORDEAUX, FRANKREICH)

1 Flasche, Y de Yquem de Lur Saluces,  
Bordeaux blanc 1960 0,75l  
Aussergewöhnlich seltener Jahrgang des  
trockenen Weißweines von Yquem.  
F: HS, E: leicht versch. & besch.

1 Flasche, Ch. D'Arche,  
Sauternes 2ème Cru Classé 1971 0,72l  
Seltener Ch. Arche. Exzellenter Sauternes aus  
einem sehr guten Jahr  
F: IN, E: verschmutzt (2445012)

2 FLASCHEN  
EUR 90 - 150

81  
CH. DE FARGUES  
SAUTERNES AC 1984 0,75L  
(BORDEAUX, FRANKREICH)

B89\*\*\*, CC15/20. Broadbent: This Lur Saluces  
château at times makes more attractive wines than  
Ch.d'Yquem (B98\*\*in 84). I liked the nose, taste  
and acidity of this wine.  
F: IN / BON; E: sehr gut. (2379071)

5 FLASCHEN  
EUR 250 - 375



82  
CH. DE FARGUES  
SAUTERNES AC 1985 0,75L  
(BORDEAUX, FRANKREICH)

RP87, CC16/20. Parker: This is a big, corpulent,  
chunky wine without much botrytis, but plenty of  
flesh and a muscular, heady alcohol content. The  
wine drinks beautifully now because of the forward,  
lush fruit married with copious amounts of smoky,  
toasty new oak. The good acidity gives the wine  
freshness. - 2017

F: IN / BON; E: sehr gut. (2379031)

6 FLASCHEN  
EUR 275 - 440

83  
CH. DE MALLE 2001 0,75L  
SAUTERNES 1ER CRU CLASSÉ  
(BORDEAUX, FRANKREICH)

WS95, RP93: A fabulous effort, the 2001 De Malle  
is closed aromatically, but it exhibits tremendous  
palate penetration, deep, full-bodied flavors, great  
acidity for balance, and marvelous notes of  
lavender, honey, pineapple, creme brulee, and  
spice. This is sensational. - 2030  
F: IN; E: sehr gut. (2479003)

3 FLASCHEN  
EUR 120 - 180

84  
CH. DOISY-VEDRINES 1972 0,73L  
SAUTERNES 2ÈME CRU CLASSÉ  
(BORDEAUX, FRANKREICH)

Schöner, reifer Sauternes. F: 2x BON, 1x IN  
E: gut. (2442087)

3 FLASCHEN  
EUR 45 - 90

85  
CH. D'YQUEM 1941 0,75L  
SAUTERNES 1ER CRU CLASSÉ  
(BORDEAUX, FRANKREICH)

Gab 17/20, Gabriel: Reifes, konzentriertes Beeren-  
bouquet; viel Honig und türkische Dörraprikosen,  
viel Sultaninen. Im Gaumen eleganter Schmeichler.  
Wie alle Kriegsjahrgänge überraschend gelungen.  
F: MS; E: leicht verschmutzt. (2451052)

1 FLASCHHE  
EUR 420 - 540

## Ch. D'Yquem

86  
CH. D'YQUEM 1970 0,75L  
SAUTERNES 1ER CRU CLASSÉ  
(BORDEAUX, FRANKREICH)

GAB17/20, RP90. Parker: ...the 1970 Yquem is a  
large-scaled, rich, full-bodied, fairly alcoholic Yquem  
with significant flavor interest as well as crisp  
acidity. This wine is impressive, but not yet  
revealing all of its potential. -2025.

F: BON; E: leicht beschädigt. (2451018)

1 FLASCHHE  
EUR 290 - 390

87  
CH. RAYMOND-LAFON 1980 0,75L  
SAUTERNES CRU BOURGEOIS  
(BORDEAUX, FRANKREICH)

RP90: 1980 was a great vintage for Raymond-  
Lafon. A full-intensity bouquet of ripe tropical fruit  
and spicy oak is followed by an unctuous, powerful,  
very rich, full-bodied wine, with layers of fruit,

refreshingly high, crisp acidity, and a decade of  
evolution ahead.

F: IN; E: gut. (2379026)

5 FLASCHEN  
EUR 250 - 380

88  
CH. RAYMOND-LAFON 1982 0,75L  
SAUTERNES CRU BOURGEOIS  
(BORDEAUX, FRANKREICH)

RP86, B95\*\*\*. In this rain-plagued harvest,  
Raymond-Lafon only bottled 33 percent of its pro-  
duction, and all of that from grapes picked prior to  
the rain. The wine is fat, very fruity, sweet, and rich,  
with good botrytis, a full-bodied, rich, velvety  
texture, and low to moderate acidity.

F: IN; E: sehr gut. (2379070)

8 FLASCHEN  
EUR 380 - 580

## Ch. Rieussec

89  
CH. RIEUSSEC 1997 0,75L  
SAUTERNES 1ER CRU CLASSÉ  
(BORDEAUX, FRANKREICH)

B98\*\*(\*\*). RP91: This wine contains an extremely  
high percentage of Semillon (usually about 90%),  
which was to its benefit in 1997. Well-integrated  
wood has resulted in a seamless, full-bodied,  
unctuously-textured wine with considerable sweet-  
ness. This is a stunningly proportioned, beautifully  
pure wine. -2025.

F: IN; E: sehr gut. (2452046)

3 FLASCHEN  
EUR 105 - 150

90  
CH. RIEUSSEC 1999 0,75L  
SAUTERNES 1ER CRU CLASSÉ  
(BORDEAUX, FRANKREICH)

GAB19/20: Im Gaumen sehr elegant, cremig, auch  
hier wieder einen sanft exotischen Hauch in der  
Fruchtausrichtung, feine Maltzöne, lange  
ausklingend. -2030.

F: HF; E: sehr gut. (2465020)

12 FLASCHEN OHK  
EUR 360 - 540

91  
CH. SIGALAS RABAUD 1983 0,75L  
SAUTERNES 1ER CRU CLASSÉ  
(BORDEAUX, FRANKREICH)

WS88: A bit rough around the edges, but all the  
elements are there to age into a great wine. Deep  
gold, with flavors that lean to pineapple and resin,  
framed with oak. Big and concentrated, like pineap-  
ple syrup magically transformed into wine.

F: IN / BON; E: leicht verschmutzt. (2379030)

4 FLASCHEN  
EUR 145 - 235

92  
RAYNE VIGNEAU 1974 0,73L  
SAUTERNES 1ER CRU CLASSÉ  
(BORDEAUX, FRANKREICH)

Exzellent gelagerte Flaschen aus einem sehr kalten  
Keller. Aktuelle Jahrgänge erhalten bei Parker stets  
um die 90 Punkte.

F: IN; E: leicht verschmutzt. (2442085)

3 FLASCHEN  
EUR 45 - 90

93  
RIEUSSEC & CLIMENS 1999  
(BORDEAUX, FRANKREICH)

1 Halbflasche, Ch. Climens, Sauternes  
1er Cru Classé 1999 0,375l  
B(01)(\*\*\*\*) Youthful aroma still unknit,  
but fresh, floral, very attractive with  
mouth watering acidity; sweet, very  
fragrant, still very oaky, very pleasant  
flavour, good length and future.  
2010 - 2025.  
F: IN, E: sehr gut

2 Halbflaschen, Ch. Rieussec,  
Sauternes 1er Cru Classé 1999 0,375l  
GAB19/20: Im Gaumen sehr elegant,  
cremig, auch hier wieder ein sanft exoti-  
scher Hauch in der Fruchtansichtung,  
feine Malztöne, lange ausklingend. -  
2030. F: IN, E: sehr gut (2471037)

3 HALBFLASCHEN  
EUR 70 - 120

## CHAMPAGNER für gewisse Momente



94  
CHARLES HEIDSIECK  
BRUT RESERVE NV 0,75L  
(CHAMPAGNE, FRANKREICH)

WS92: Seductive toast, coffee and hazelnut  
aromas and flavors highlight this medium-bodied,  
elegant bubbly. It's intense, yet graceful, with  
balance and a long, mineral-tinged aftertaste.  
F: 1,0 cm; E: neuwertig. (2462005)

3 FLASCHEN IM GESCHENKKARTON  
EUR 65 - 100

95  
JACQUES SELOSSE ORIGINE  
BLANC DE BLANCS GC NV 0,75L  
(CHAMPAGNE, FRANKREICH)

Degorgiert 14.10.1999. WS95: A connoisseur's  
Champagne. Bold and full-bodied, in a barrel-  
fermented style, exhibiting plenty of baked apple,  
autumn leaves and walnut aromas and flavors. Very  
intense, creamy and firmly structured, with an end-  
less finish. Superb.  
F: 1,0 cm; E: sehr gut. (2471059)

1 FLASCHE  
EUR 60 - 90

96  
JACQUES SELOSSE NV 0,75L  
ROSE GRAND CRU BRUIT  
(CHAMPAGNE, FRANKREICH)

Juhlin: 90% Chardonnay, 10% Pinot Noir. Powerful  
and unmistakable Seloisse style. The nose has a  
hint of strawberry and spices, powerful with high  
acidity and wonderful length.  
F: 1,0 cm; E: sehr gut. (2471061)

3 FLASCHEN  
EUR 110 - 210

97  
JEAN PERNET NV 0,75L  
BLANC DE BLANCS RESERVE  
(CHAMPAGNE, FRANKREICH)

NM. Brut. Aus der 100% Grand Cru Lage Le Mes-  
nil-sur-Oger kommt das Spitzenerzeugnis des Hau-

ses. Ein Blanc de Blancs, also nur aus der  
Chardonnay Traube gekeltert.  
F: HF; E: sehr gut. (2448004)

6 FLASCHEN OC  
EUR 120 - 180

98  
JEAN PERNET NV 0,75L  
BLANC DE BLANCS RESERVE  
(CHAMPAGNE, FRANKREICH)

siehe oben. F: HF; E: neuwertig. (2448005)

6 FLASCHEN OC  
EUR 120 - 180

99  
JEAN PERNET NV 0,75L  
BRUT TRADITION  
(CHAMPAGNE, FRANKREICH)

NM aus Le Mesnil sur Oger. Ausgezeichnet mit  
dem Coup de Coeur in der 2004er Ausgabe der  
Guide Hachette. Die klassische Champagner-  
Assemblage von den drei Rebsorten 50% Pinot  
Noir, 10% Pinot Meunier und 40% Chardonnay  
aus eigenen Weinbergen um Epernay.  
F: HF; E: sehr gut. (2448003)

6 FLASCHEN OC  
EUR 100 - 150

## Krug 1979

100  
KRUG CHAMPAGNE 1979 0,75L  
(CHAMPAGNE, FRANKREICH)

B95\*\*\*\*. JUH97. Juhlin: There was a life and a  
glass development that was a unmatched  
pleasure. After 10 minutes it opens up into a Mont-  
rachel like depth with the loveliest wine aromas. It  
has a classical well balanced structure with a long,  
nutty aftertaste that is close to perfection.  
F: 0,4 cm; E: an den Rändern beschädigt.  
(2471044)

1 FLASCHE  
EUR 250 - 400

## Moët Anniversaire

101  
MOËT & CHANDON 1983 1,5L  
CUVEE 250EME ANNIVERSAIRE  
(CHAMPAGNE, FRANKREICH)

Juhlin: A special blend from Moët's Dom Perignon  
Vineyards, according to Moët themselves. Similar  
to a 1983 Dom in style and taste, but much later  
digorged. Only 400 Magnum produced in a lovely  
packaging.  
F: HF; E: sehr gut. (2465032)

1 MAGNUM IN WEIDENKORB  
EUR 190 - 250

102  
MOËT & CHANDON 1985 0,75L  
DOM PERIGNON  
(CHAMPAGNE, FRANKREICH)

RP96, B(99)\*\*\*\*, JUH93. Broadbent: ... pale, fine  
bubbles; fragrant, whiff of vanilla; firm and dry but  
not remotely austere. Long 'smoky' flavour and  
finish.  
F: 0,8 cm; E: gut. (2406023)

1 FLASCHE  
EUR 90 - 130

103  
MOËT & CHANDON 1988 1,5L  
DOM PERIGNON  
(CHAMPAGNE, FRANKREICH)

Juh 93: Dom Perignon is one of the most famous  
champagner in the world, and the '88 will probably  
become the greatest 'Dom' since 1973. It tones as  
clear as the purest diamond. The nose is extremely  
fine. I associate it with toast, coffee beans and  
fresh orange-like fruit. The taste is also brilliant with  
clear, sharp uplifting aromas of fruit and nuts.  
F: 0,4 cm; E: sehr gut. (2457001)

1 MAGNUM  
EUR 210 - 260

104  
MOET & CHANDON  
DOM PERIGNON 1992 0,75L  
(CHAMPAGNE, FRANKREICH)

Broadbent1999\*\*\*(\*), BET 9/10. Broadbent: Tokio tasting... Showed well; lively, nutty fragrance, good length and finish. F: HF; E: gut. (2452047)

1 FLASCHE  
EUR 70 - 90

## Belle Epoque

105  
PERRIER JOUET  
BELLE EPOQUE 1996 0,75L  
(CHAMPAGNE, FRANKREICH)

WS92: Reticent aromas and flavors hinting at vanilla pastry, peach, citrus and ginger, all beautifully integrated with its firm structure and supple texture. A roasted, nutty element emerges on the finish. -2010. F: HF. (2479001)

1 GESCHENKKARTON MIT 2  
GLÄSERN  
EUR 80 - 120

106  
PERRIER JOUET  
BELLE EPOQUE 1996 0,75L  
(CHAMPAGNE, FRANKREICH)

siehe oben. F: HF. (2479002)

1 GESCHENKKARTON MIT 2  
GLÄSERN  
EUR 80 - 120

## La Grande Dame

107  
VEUVE CLICQUOT 1989 0,75L  
LA GRANDE DAME BRUT  
(CHAMPAGNE, FRANKREICH)

WS94 Highly Recommended, B99\*\*\*\*, JUH91 APR2003 93. Juhlin: Developed, chocolaty and full of honey. A touch richer than the 1988. Full of generous fruit, that is still youthful and compressed. F: 1,0 cm; E: sehr gut. (2394071)

1 FLASCHE IN GESCHENKKARTON  
EUR 80 - 140

108  
VEUVE CLICQUOT 1989 0,75L  
LA GRANDE DAME BRUT  
(CHAMPAGNE, FRANKREICH)

siehe oben. (2394072)

1 FLASCHE IN GESCHENKKARTON  
EUR 80 - 140

109  
VEUVE CLICQUOT 1989 0,75L  
LA GRANDE DAME BRUT  
(CHAMPAGNE, FRANKREICH)

siehe oben. (2394073)

1 FLASCHE IN GESCHENKKARTON  
EUR 80 - 140

110  
MOET & CHANDON  
COTEAUX CHAMPENOIS  
& SARAN NATUR NV 0,75L  
(CHAMPAGNE, FRANKREICH)

2 alte Flaschen Stillwein von Moet und eine uralte Saran, der Stillwein von Dom Perignon, ca. aus den 60ern. Das Alterungspotential ist vorhanden, die

üppige Weinsäure macht die Coteaux Champenoise in ihrer Jugend sehr knackig.  
F: 0,6-1,2cm; E: leicht beschädigt. (2442028)

3 FLASCHEN  
EUR 45 - 80

111  
MACULAN 1996 0,75L  
CHARDONNAY RIALE  
(VENETO, ITALIEN)

RP87: The barrique-aged 1998 Chardonnay Riale is heavy, but still a very good wine. It exhibits abundant quantities of banana and pineapple fruit, toasty vanilla, and a medium-bodied, fleshy, ripe taste. F: IN; E: sehr gut. (2428009)

8 FLASCHEN  
EUR 70 - 120

112  
VISCANTI 2001 3L  
SONORATA LUGANA SUPERIORE  
(LOMBARDEI, ITALIEN)

Beste Lugana des Weingutes. Einzellage. Das durch den kurzen Kontakt entstandene Tannin gibt dem Wein eine stärkere Struktur und längere Lagerfähigkeit. So entstehen äusserst interessante Nuancen, die diesen Lugana zu einem Wein der Spitzenklasse machen. F: IN; E: sehr gut. (2399003)

1 DOPPELMAGNUM OHK  
EUR 60 - 100

113  
CA DEL BOSCO 1993 & 1994  
(LOMBARDEI, ITALIEN)

5 Halbflaschen, Ca del Bosco, Franciacorta Bianco 1993 0,375l  
65% Chardonnay, 35% Pinot Bianco, für 2 Monate im Barrique ausgebaut, vom besten Erzeuger der Lombardei, Maurizio Zanella. F: IN, E: sehr gut

1 Halbflasche, Ca del Bosco, Franciacorta Bianco 1994 0,375l  
WS91: There's a lot of character in this full-bodied, smooth and subtly flavored Chardonnay. It's restrained but satisfying as the citrus, vanilla and honey flavors mingle on the finish. 1,000 cases made. F: IN, E: sehr gut (2428015)

6 HALBFLASCHEN  
EUR 36 - 65

## Grappa Kollektion

114  
BERTA 1998 0,7L  
GRAPPA BRIC DEL GAIAN  
(PIEMONTE, ITALIEN)

Der Bric de Gaian ist aus Moscato d'Asti gebrannt und zwar aus den Trauben, nicht dem Trester. Der Grappa lagerte von Oktober 1998 bis Februar 2006 in Barriques mit mittlerer Röstung. Degu: Im Bouquet finden sich Salbei, Pampelmuse und Vanille. Am Gaumen komplex, zart, umschmeichelnd und mit großer Persönlichkeit. Langer komplexer Abgang. 45% vol. F: IN; E: neuwertig. (2471089)

1 KARAFFE IN HOLZBOX  
EUR 80 - 140



115  
BERTA 1998 0,7L  
GRAPPA BRIC DEL GAIAN  
(PIEMONTE, ITALIEN)

siehe oben. F: IN; E: neuwertig. (2471090)

1 KARAFFE IN HOLZBOX  
EUR 80 - 140

## Romano Levi



116  
ROMANO LEVI  
GRAPPA  
1999 0,7L  
(PIEMONTE, ITALIEN)

Handgemaltes Etikett von Levi mit grünem Kleeblatt. Leichte Goldfarbe. 51% vol. F: BON; E: sehr gut. (2487005)

1 FLASCHE  
EUR 120 - 160

117  
ROMANO LEVI GRAPPA 1999 0,7L  
(PIEMONTE, ITALIEN)

Handgemaltes Etikett von Levi mit grüner Sonne. Leichte Goldfarbe. 51% vol. F: BON; E: sehr gut. (2487006)

1 FLASCHE  
EUR 120 - 160

118  
ROMANO LEVI GRAPPA 1999 0,7L  
(PIEMONTE, ITALIEN)

siehe oben. F: BON; E: sehr gut. (2487007)

1 FLASCHE  
EUR 120 - 160

119  
ROMANO LEVI GRAPPA 1999 0,7L  
(PIEMONTE, ITALIEN)

Handgemaltes Etikett von Levi mit grüner Wiese. Leichte Goldfarbe. 48% vol. F: BON. E: sehr gut. (2487008)

1 FLASCHE  
EUR 120 - 160

120  
ROMANO LEVI GRAPPA 2001 0,7L  
(PIEMONTE, ITALIEN)

1 Flasche Grappa vom Altmeister Romano Levi. Handgemaltes Sonnenetikett. 50% vol. F: BON; E: sehr gut. (2487004)

1 FLASCHE  
EUR 120 - 160

121  
EDELGRAPPA  
CHARDONNAY & REFOSCO  
(PIEMONTE, ITALIEN)

1 mundgeblasene Künstlerflasche, Selezione Vini Italiani Pregiati, Grappa Monovitigno Chardonnay NV 0,5l  
40% vol. Chardonnay Grappa in wunderschöner mundgeblasener goldgelblicher Tropfenflasche. F: HS, E: gut



1 mundgeblasene Künstlerflasche, Selezione Vini Italiani Pregiati, Grappa Monovitigno Refosco NV 0,5l 40% vol. Refosco Grappa in wunderschöner mundgeblasener bläulicher Herzflasche.  
F: HS (2406075)

2 FLASCHEN  
EUR 100 - 170

122  
GRAPPA DI ARNEIS,  
RIESLING & CHARDONNAY  
(PIEMONTE, ITALIEN)

1 Flasche, Casetta, Grappa di Arneis NV 0,5l 42%vol. Edelgrappa aus Arneis in einem sehr schönen Flakon. F: TS, E: sehr gut

1 mundgeblasene Flasche mit Glastrauben im Inneren, del DOGE, Acquavite d'uve Riesling e Chardonnay NV 0,7l 43%vol. Sehr hübsch, bitte anschauen. Grappa aus Friaul. F: HS, E: sehr gut (2406078)

2 FLASCHEN  
EUR 95 - 175

123  
ISTITUTO AGRARIO DI SAN MICHELE  
GRAPPA KOLLEKTION NV 0,5L  
(TRENTIN, ITALIEN)

45% vol. Grappa di Schiava, Grappa di Chardonnay, Grappa di Müller Thurgau, Grappa di Pinot Nero, Grappa di Cabernet, Grappa di Sauvignon. Wunderschöner Holzkoffer - Anschauen!  
F: IN; E: neuwertig. (2467019)

6 FLASCHEN IN  
TOLLER HOLZKISTE  
EUR 75 - 140

124  
GRAPPA DI PROSECCO  
& CHARDONNAY (ITALIEN)

1 bemalte Glasflasche, Zamperoni, Grappa Monovitigno di Prosecco NV 0,5l 42%vol. Vi riserva coma da antica tradizione gli schietti sapori di un tempo. F: VTS, E: sehr gut

1 bemalte Glasflasche, Zamperoni, Grappa Monovitigno Chardonnay NV 0,5l 42%vol. Vi riserva coma da antica tradizione gli schietti sapori di un tempo.  
F: MS, E: sehr gut (2406081)

2 FLASCHEN  
EUR 95 - 155

125  
CAMEL 1962 0,25L  
ACQUAVITE DA VINO VITIGNI PREGIATI  
(FRIAUL, ITALIEN)

52%vol. Lackversiegelt. Mit Zertifikat der Behörde Udine vom 13. Juli 1991, dass der Acquavite seit 1962 in slowenischen Eichenfässern gelagert wurde und dass davon nur 59 Flaschen an diesem Datum und insgesamt nur 180 Flaschen bis zu diesem Datum jemals abgefüllt worden sind.  
F: BON; E: sehr gut. (2406082)

1 FLASCHE  
EUR 80 - 150

126  
CAMEL 1976 0,25L  
ACQUAVITE DA VINO VITIGNI PREGIATI  
(FRIAUL, ITALIEN)

58%vol. Lackversiegelt. Ebenfalls mit Kopie des Zertifikats der Behörde Udine vom 13. Juli 1991.  
F: TS; E: sehr gut. (2406083)

1 FLASCHE  
EUR 60 - 120

## Valentini

127  
VALENTINI 1988 & 2000  
(ABRUZZEN, ITALIEN)

1 Flasche, Valentini, Montepulciano D'Abruzzo 2000 0,75l Kultwein aus Mittelitalien. Der Spitzenrotwein des besten Winzers aus den Abruzzen. 3GI.GR.  
F: 1,3 cm, E: sehr gut

1 Flasche, Valentini, Montepulciano D'Abruzzo 1988 0,75l 3GI.GR. Kultwein aus Mittelitalien. Der Spitzenrotwein des besten Winzers aus den Abruzzen.  
F: 3,0 cm, E: verschmutzt (2457009)

2 FLASCHEN  
EUR 85 - 120

128  
ORLANDI CONTUCCI PONNO  
CABERNET SAUVIGNON 1993 0,75L  
(ABRUZZEN, ITALIEN)

2GI.GR. Aus Cabernet Sauvignon mit perfekt dosierten Zusätzen von Merlot, Malbec und Sangiovese entstand dieser konzentrierte Rote, dessen einhüllender Duft von Brombeer-, Blaubeer- und Sauerkirschkonfitüre schön mit Holz verschmilzt. F: IN; E: sehr gut. (2441007)

6 FLASCHEN  
EUR 110 - 165

## Leone de Castris

129  
LEONE DE CASTRIS 1997 0,75L  
SALENTO IGT ILLEMOS  
(APULIEN, ITALIEN)

Der moderne IGT des Hauses aus den traditionellen Rebsorten Primitive und Negroamaro mit etwas Montepulciano und Merlot für 14 Monaten im Barrique ausgebaut. F: BON; E: gut. (2394015)

6 FLASCHEN OHK  
EUR 70 - 120

130  
LEONE DE CASTRIS 1999 0,75L  
SALENTO IGT ILLEMOS  
(APULIEN, ITALIEN)

Der moderne IGT des Hauses aus den traditionellen Rebsorten Primitive und Negroamaro mit etwas Montepulciano und Merlot für 14 Monaten im Barrique ausgebaut. F: IN; E: gut. (2394016)

6 FLASCHEN OHK  
EUR 70 - 120

## Acquavite 1962 & 1976



131  
LEONE DE CASTRIS 1997 0,75L  
SALICE SALENTINO DONNA LISA RIS.  
(APULIEN, ITALIEN)

2GI.GR: Die Donna Lisa ist der Spitzen Negroamaro des Hauses Castris. Er ist ein großer körperreicher, tiefer Roter moderner Zuschnitts mit Konzentration und stilistischer Selbstsicherheit. In Barrique ausgebaut. F: IN; E: sehr gut. (2394009)

6 FLASCHEN OHK  
EUR 110 - 180

132  
FATTORIA ZERBINA 1995 0,75L  
MARZIENO RAVENNA ROSSO  
(EMILIA ROMAGNA, ITALIEN)

Der in neuen Barriques ausgebaute Verschnitt aus 80 Prozent Sangiovese und entsprechend kleinerem Anteil Cabernet Sauvignon duftet nach reifen Früchten, Graphit, Gewürzen, Pfeffer und Tabak, ein solider integrierter Geschmack mit sehr gutem Rückrat, süßer Frucht im Abgang und mit langer Persistenz. F: HF; E: sehr gut. (2470002)

6 FLASCHEN  
EUR 70 - 140

133  
CONTE D'ATTIMIS-MANIAGO  
MERLOT 1993 0,75L  
(FRIAUL, ITALIEN)

Sehr guter Erzeuger für Rotweine im Friaul. Guter Jahrgang, besser wie in der Toskana. Schöner Merlot zum Essen. F: IN; E: sehr gut. (2467016)

10 FLASCHEN  
EUR 60 - 110

134  
GIROLAMO DORIGO 1987 1,5L  
SCHIOPPETTINO DI CIALLA  
(FRIAUL, ITALIEN)

Ein exzellenter Wein aus dem Friaul. Schioppettino ist eine autochtone Spezialität der Region, kräftig, würzig mit Nuancen von Kirschen und Flieder.  
F: BON; E: gut. (2406046)

1 MAGNUM  
EUR 50 - 90

## Montiano RP 95

135  
FALESCO MONTIANO 1997 0,75L  
(LATIUM, ITALIEN)

RP95: Pure and powerful, yet brilliantly knit together with no hard edges and no sense of high alcohol or heaviness, this sensational wine is one of the finest Merlots made in Italy. -2014.  
F: IN; E: neuwertig. (2410001)

6 FLASCHEN  
EUR 190 - 300

136  
FALESCO MONTIANO 1997 - 1998  
(LATIUM, ITALIEN)

2 Flaschen, Falesco, Lazio Montiano 1997 0,75l RP95: Pure and powerful, yet brilliantly knit together with no hard edges and no sense of high alcohol or heaviness, this sensational wine is one of the finest Merlots made in Italy. -2014.  
F: IN, E: neuwertig

2 Flaschen, Falesco, Lazio Montiano 1998 0,75l RP94: The terrific opaque purple-colored 1998 Montiano exhibits a spectacular bouquet of black cherry liqueur, licorice, and toasty vanillin. The wine explodes on the palate, offering copious quantities

of glycerin, cassis, black cherries, and blackberries. This 1998 should drink well for 10-15 years. Bravo!  
F: IN, E: neuwertig (2410002)

4 FLASCHEN  
EUR 110 - 170

137  
CA DEL BOSCO 1990 1,5L  
MAURIZIO ZANELLA VDT  
(LOMBARDEI, ITALIEN)

SED18.2/20: The top red wine of the house made of Cabernet Sauvignon 45%, Cabernet Franc 25% and Merlot 30%. Full to medium bodied, fine oak nuances, dense and well structured fruit, herbal nuances, impressive nuanced finish. Needs time to develop (1998). F: 2,0 cm; E: gut. (2465022)

1 MAGNUM  
EUR 90 - 160

138  
PLOZZA 2000 0,75L  
VALTELLINA VIN DA CA' SFURZAT  
(LOMBARDEI, ITALIEN)

2GI.GR: Ein sehr persönliches Erscheinungsbild von erlesener Eleganz gibt der komplexe Sfurzat ab, ein verlockender Wein, strukturgeladen und reich stofflich, dazu ein Tannin in der Entwicklungsphase. F: HF; E: sehr gut. (2399002)

5 FLASCHEN  
EUR 80 - 125

## Bricco Della Bigotta



139  
GIACOMO BOLOGNA 1992 1,5L  
BRICCO DELLA BIGOTTA BARBERA  
D'ASTI (PIEMONTE, ITALIEN)

Neben dem Bricco dell Uccellone das zweite Cuvee, allerdings etwas länger im Barrique gelagert. F: 1,0 cm; E: gut. (2465023)

3 MAGNUM  
EUR 180 - 240

140  
GIACOMO BOLOGNA 1997 0,75L  
BRICCO DELLA BIGOTTA BARBERA  
D'ASTI (PIEMONTE, ITALIEN)

Keine Bewertungen, der Ai Suma hat 95 Punkte bei Parker in 1997. Der Jahrgang war absolute Spitzenklasse im Piemont.  
F: 1,0 cm; E: sehr gut. (2394031)

5 FLASCHEN  
EUR 100 - 180

## Borgogno Riserva 1947 - 1979

141  
GIACOMO BORGOGNO  
BAROLO RISERVA 1947 0,7L  
(PIEMONTE, ITALIEN)

Ein Kultwein aus Piemont. Medaglia D'Oro 1. Concorso Nazionale. Broadbent 96\*\*\*\*: Palish, tint of cherry, sweet cream cheese, rich, very good acidity. F: 3,0 cm; E: gut. (2428008)

1 FLASCHE  
EUR 100 - 180

142  
GIACOMO BORGOGNO  
BAROLO RISERVA 1958 0,75L  
(PIEMONTE, ITALIEN)

Der Kultwinzer des Piemont. Broadbent\*\*\* für den einfachen Barolo: rich, with lovely glow; low-keyed nose; sweet, rich, crisp, still very tannic. F: 2,5 cm; E: gut. (2406024)

2 FLASCHEN  
EUR 130 - 180

143  
GIACOMO BORGOGNO  
BAROLO RISERVA 1964 0,75L  
(PIEMONTE, ITALIEN)

Der Kultwinzer des Piemont aus einem tollen Jahrgang (Broadbent\*\*\*\* allgemeine Jahrgangsbewertung) F: 2,5 cm; E: gut. (2406025)

1 FLASCHE  
EUR 80 - 150

144  
GIACOMO BORGOGNO  
BAROLO RISERVA 1978 0,75L  
(PIEMONTE, ITALIEN)

Der Kultwinzer des Piemont aus einem tollen Jahrgang (Broadbent\*\*\*\*\* allgemeine Jahrgangsbewertung) F: 2,0 cm; E: leicht verschmutzt. (2406027)

5 FLASCHEN  
EUR 325 - 450

145  
GIACOMO BORGOGNO  
BAROLO RISERVA 1979 0,75L  
(PIEMONTE, ITALIEN)

Der Kultwinzer des Piemont (Broadbent\*\*\* - \*\*\*\* allgemeine Jahrgangsbewertung)  
F: 2-4cm; E: leicht verschmutzt. (2406028)

6 FLASCHEN  
EUR 330 - 450

146  
GIACOMO BORGOGNO  
BAROLO RISERVA 1979 0,75L  
(PIEMONTE, ITALIEN)

siehe oben. F: 2-4cm; E: leicht verschmutzt. (2406029)

10 FLASCHEN  
EUR 550 - 750

147  
GIACOMO BORGOGNO 1947 0,75L  
BARBARESCO RISERVA CANNUBBI  
(PIEMONTE, ITALIEN)

Kultjahrgang aus dem Piemont. 1947 ist der gesuchteste aller Barolo und Barbaresco Jahrgänge überhaupt. Giacomo Borgogno ist

bekannt für die Langlebigkeit seiner Weine. Sehr seltene Einzellage aus Barbaresco.  
F: 4,0 cm; E: beschädigt. (2467107)

1 FLASCHE  
EUR 100 - 180

## Barolo Monfortino



148  
GIACOMO CONTERNO  
BAROLO MONFORTINO RISERVA  
SPECIALE 1971 0,75L  
(PIEMONTE, ITALIEN)

RP95: The nose offers sensational aromas of saddle leather, dried cherry fruit, cedar, tobacco, and tar. Exceptionally full-bodied and rich ... this flamboyant, powerful wine is the quintessential example of an old style Barolo. This, wine should have no trouble lasting for another 10-15 years. F: BON; E: leicht verschmutzt. (2428003)

1 FLASCHE  
EUR 100 - 180

149  
GIACOMO CONTERNO  
BAROLO MONFORTINO RISERVA  
SPECIALE 1971 0,75L  
(PIEMONTE, ITALIEN)

siehe oben. F: BON; E: verschmutzt. (2428004)

1 FLASCHE  
EUR 100 - 180

150  
GIACOMO CONTERNO  
BAROLO MONFORTINO RISERVA  
SPECIALE 1971 0,75L  
(PIEMONTE, ITALIEN)

siehe oben. F: VTS; E: beschädigt und verschmutzt. (2428006)

1 FLASCHE  
EUR 100 - 160

151  
GIACOMO CONTERNO  
BAROLO RISERVA 1983 0,75L  
(PIEMONTE, ITALIEN)

Eine sehr seltene Haus-Riserva Abfüllung von Giacomo Conterno. Absolute Rarität, keine Lagenbezeichnung, sondern das beste Fass länger ausgebaut. F: 1,7 cm; E: neuwertig. (2426029)

1 FLASCHE  
EUR 80 - 120

152  
GIANNI GAGLIARDO  
BAROLO LA SERRA RISERVA  
SPECIALE 1978 0,75L  
(PIEMONTE, ITALIEN)

Lackversiegelt. Hier eine seltene Sonderauflage mit Künstleretikett in Original Holzkiste. Grosser Jahrgang in Italien. Broadbent Jahrgangsbewertung \*\*\*\*. Abgefüllt am 15. Dezember 1986 in einer einmaligen Auflage von 930 Flaschen.  
F: BON; E: neuwertig. (2443067)

1 FLASCHE OHK  
EUR 70 - 120

153  
LUIGI COPPO BAROLO 1969 0,72L  
(PIEMONTE, ITALIEN)

13%vol. Ein Barolo aus der Zeit von Luigi Coppo. Heute produzieren seine Enkel Roberto und Gianni den berühmten Barbera d'Asti Pomorosso.  
F: IN-BON; E: leicht verschmutzt, 1 x stark beschädigt. (2460002)

8 FLASCHE  
EUR 240 - 400

154  
LUIGI COPPO BAROLO 1969 0,72L  
(PIEMONTE, ITALIEN)

siehe oben. F: IN; E: leicht verschmutzt. (2460001)

6 FLASCHE  
EUR 180 - 300

## Moccagatta

155  
MOCCAGATTA 2000 0,75L  
BARBARESCO BASARIN  
(PIEMONTE, ITALIEN)

WS96 Highly Recommended. Incredibly rich, with masses of ripe fruit on the nose, from plum to blackberry, showing smoky oak undertones. Full-bodied, with layers of silky, ripe tannins and a long, fruity, almost jammy finish. A real triumph.  
F: HF; E: neuwertig. (2486004)

5 FLASCHE  
EUR 150 - 250

156  
MOCCAGATTA 1987 0,75L  
BARBARESCO COLE  
(PIEMONTE, ITALIEN)

WS86: Spice, anise, raspberry and toast flavors are ripe and concentrated, and hints of chocolate and vanilla emerge before the tannins take hold and dry out the finish. Will require patience.  
F: 1,8 cm; E: neuwertig. (2490008)

9 FLASCHE  
EUR 160 - 225

157  
MOCCAGATTA 1993 0,75L  
BARBARESCO COLE  
(PIEMONTE, ITALIEN)

RP90: The 1993 Barbaresco Cole offers an intriguing nose of all-spice, cinnamon, black cherries, and rose petals. Again, it is an evolved wine aromatically, as well as rich, medium to full-bodied, seemingly restrained, but in actuality a wine that is long, authoritatively deep and broad, but oh, so graceful and elegant. -2009.  
F: 1,8 cm; E: neuwertig. (2490009)

6 FLASCHE  
EUR 130 - 180

158  
ORLANDO ABRIGO 1990 0,75L  
BABARESCO VIGNA PAJORE  
(PIEMONTE, ITALIEN)

Schöner reifer Barbaresco der Traditionsfamilie Abrigo. F: IN; E: gut. (2452033)

5 FLASCHE  
EUR 110 - 150

159  
RICCARDO FENOCCHIO 1983 0,75L  
BAROLO PIANVOLVERE SOPRANO  
(PIEMONTE, ITALIEN)

Guter Jahrgang für Barolo. Klassischer Barolo-Produzent. F: IN-BON; E: gut. (2490006)

10 FLASCHE  
EUR 150 - 240

160  
VALFIERI 1978 0,75L  
BARBARESCO  
(PIEMONTE, ITALIEN)

Valfieri Homepage: Valfieri's cellars are located in an 18th century structure next to Villa Montersino, in the town of Loreto, Costigliole d'Asti. Produced with Nebbiolo grapes exclusively from the Bric Mentina vineyard located on a hilltop in the heart of the winemaking zone of Barbaresco (CN). The vines, trained with the guyot method, are an average of 30-35 years old.  
F: BON; E: neuwertig. (2406051)

9 FLASCHE  
EUR 225 - 270

161  
VALFIERI 1967 0,75L  
BAROLO RISERVA ESPECIAL  
(PIEMONTE, ITALIEN)

siehe oben. F: BON; E: neuwertig. (2406050)

6 FLASCHE  
EUR 210 - 300

162  
ALBINO ROCCA ET AL 1994 - 1986  
(PIEMONTE, ITALIEN)

1 Flasche, Albino Rocca, Barbaresco Loreto e Brich Ronchi 1989 0,75l  
RP89: A huge nose of sweet saddle leather, black-cherry fruit, and herbs. Soft, voluptuous, and rich, as well as elegant and stylish, this is a full-bodied, suave, velvety-textured Barbaresco.  
F: 2,0 cm, E: gut

1 Flasche, Albino Rocca, Barbaresco Vigneti Brich 1986 0,75l  
Sehr gute Einzellage von Albino Rocca, guter Jahrgang. F: 2,5 cm, E: verschmutzt

1 Flasche, Produttori del Barbaresco, Barbaresco 1994 0,75l  
RP87: It is deceptively rich and fruity, particularly after looking at the relatively feeble, light ruby color. The wine tastes of cherry jam, with a Burgundian-like sweetness, fleshiness, and spicy earthiness.  
F: IN, E: sehr gut (2487031)

3 FLASCHE  
EUR 80 - 120

163  
FEINES AUS BAROLO 1985 & 1988  
(PIEMONTE, ITALIEN)

1 Flasche, Pio Cesare, Barolo Ornato 1985 0,75l  
WS91: Highly recommended. Shows off the cherry, raspberry and coffee flavors.  
F: IN, E: sehr gut

2 Fl., Paolo Scavino, Barolo Bric del Fiasco 1988 0,75l  
RP91: The 1988 was dense, big, and tannic, as well as slightly more rustic and coarse than the 1989 and 1990. It is an impressive, muscular, rich Barolo.  
F: BON, E: gut (2406058)

3 FLASCHE  
EUR 145 - 230

## Castello di Ama

164  
CASTELLO DI AMA 1988 0,75L  
CHIANTI CLASSICO LA CASUCCIA  
(TOSKANA, ITALIEN)

SED18,5/20. Grandioser Chianti erst kürzlich auf einer Ama Probe verkostet. Dichte, Tiefe, tolle Taninstruktur und dunkle Früchte. Kaufen!  
F: 3x BON, 2x VTS; E: neuwertig. (2426006)

5 FLASCHE  
EUR 140 - 225

165  
CASTELLO DI AMA 1983 0,75L  
CHIANTI CLASSICO BELLAVISTA  
(TOSKANA, ITALIEN)

Seltener Jahrgang in Toperhaltung. WS90.  
F: BON; E: neuwertig. (2426001)

3 FLASCHE  
EUR 84 - 135

166  
CASTELLO DI AMA 1988 0,75L  
LIMITIERTE KOLLEKTIONSKISTE  
(TOSKANA, ITALIEN)

Einmalige Gelegenheit! Je eine Flasche L'Apparita, San Lorenzo, La Casuccia, Il Chiuso, Bellavista und Bertinga. Begehrte Kollektionskiste aus einem der besten Toskana Jahrgänge. Nummer 171 von nur 200 Holzkisten! (2426024)

6 FLASCHE OHK  
EUR 240 - 350

167  
CASTELLO DI AMA 1988 0,75L  
VIGNA L'APPARITA MERLOT  
(TOSKANA, ITALIEN)

RP93, WS93. Parker: I have never had any doubts about Castello di Amas magnificent Merlot. The 1988 Vigna L'Apparita is a spectacular wine, with black/purple color, and a huge nose of cassis, black-cherries, licorice, and vanillin. It offers staggering concentration, great definition, and a medium to full-bodied, terrific finish. F: IN; E: 1x neuwertig, 1x l. beschädigt. (2426004)

2 FLASCHE  
EUR 180 - 300

168  
CASTELLO DI AMA 1988 0,75L  
VIGNA L'APPARITA MERLOT  
(TOSKANA, ITALIEN)

siehe oben. (2426012)

6 FLASCHE OHK  
EUR 600 - 900



169

CASTELLO DI AMA 1988 0,75L  
VIGNA L'APPARITA MERLOT  
(TOSKANA, ITALIEN)

siehe oben. (2426013)

6 FLASCHEN OHK  
EUR 600 - 900

170

CASTELLO DI AMA 1990 0,75L  
VIGNA L'APPARITA MERLOT  
(TOSKANA, ITALIEN)

RP97, WS92, GAB19/20, 3GI.GR, Winespector:  
Italy's greatest Merlot. A wine with vivid blackberry  
and tar aromas and flavors, a full-bodied, polished  
palate of velvety tannins and long finish.  
F: IN; E: neuwertig. (2426011)

1 FLASCHE  
EUR 100 - 160

171

CASTELLO DI AMA 1985 0,75L  
VIGNA L'APPARITA MERLOT  
(TOSKANA, ITALIEN)

Der seltene Jungfern-Jahrgang des Flaggschiffes  
von Castello di Ama. WS92.  
F: BON-IN; E: neuwertig. (2426002)

1 FLASCHE  
EUR 160 - 250

172

CASTELLO DI AMA 1989 0,75L  
VIGNA L'APPARITA MERLOT  
(TOSKANA, ITALIEN)

SED19/20: Der reine Merlotwein des Castello di  
Ama, in den meisten Jahrgängen mit über 90 Punk-  
ten von Parker bedacht. Dicht und konzentriert  
bedarf er einer langen Lagerung.  
F: BON; E: gut. (2471001)

1 FLASCHE  
EUR 90 - 150

## Ama Black Box

173

CASTELLO DI AMA 1999 0,75L  
VIGNA L'APPARITA MERLOT  
(TOSKANA, ITALIEN)

WS93: Classy stuff. Fabulous aromas of blackber-  
ries and cherries, with hints of vanilla. Full-bodied,  
with wonderfully polished tannins and a long, fruity  
yet refined finish. Merlot. Best after 2005. 500  
cases made. F: IN; E: neuwertig. (2419001)

6 FLASCHEN IN EDLER HOLZKISTE  
EUR 450 - 600

174

CASTELLO DI AMA 1999 0,75L  
VIGNA L'APPARITA MERLOT  
(TOSKANA, ITALIEN)

siehe oben. F: IN; E: neuwertig. (2419002)

6 FLASCHEN IN EDLER HOLZKISTE  
EUR 450 - 600

175

CASTELLO DI AMA 1999 1,5L  
VIGNA L'APPARITA MERLOT  
(TOSKANA, ITALIEN)

siehe oben. F: IN; E: neuwertig. (2419004)

3 MAGNUM IN  
GESCHENKVERPACKUNG  
EUR 480 - 660

## Fonterutoli

176

CASTELLO DI FONTERUTOLI 1988  
CHIANTI CLASSICO SER LAPO 0,75L  
(TOSKANA, ITALIEN)

WS90: Shows superb class, with lots of  
blackberry, currant and vanilla aromas and flavors  
and ultrafine tannins. A wine that tickles your  
palate. F: IN; E: gut. (2443033)

6 FLASCHEN  
EUR 80 - 150

177

CASTELLO DI FONTERUTOLI 1990  
CHIANTI CLASSICO SER LAPO 0,75L  
(TOSKANA, ITALIEN)

Ser Lapo, der Einzellagen Chianti von Fonterutoli in  
einem großen Jahr.

F: 2xVTS, 2xBON; E: neuwertig. (2443032)

4 FLASCHEN  
EUR 48 - 80

178

CASTELLO DI FONTERUTOLI  
SIEPI1994 0,75L  
(TOSKANA, ITALIEN)

RP89: Rich, with terrific fruit intensity, medium to  
full body, moderate tannin, and a long, impressively  
powerful finish, this wine is still tight, and, for a  
1994, surprisingly backward and ageworthy.  
F: 2xIN, 1xBON; E: neuwertig. (2443049)

3 FLASCHEN  
EUR 60 - 90

179

CASTELLO DI QUERCETO  
CIGNALE ANTEPRIMA 1986 0,75L  
(TOSKANA, ITALIEN)

Wohl der erste Cignale von Querceto. Selezione  
esclusive per Antonio Tristano. Die aktuellen  
Jahrgänge liegen bei über 90 Parker Punkten!  
F: IN; E: neuwertig. (2443017)

3 FLASCHEN  
EUR 60 - 90

## Volpaia

180

CASTELLO DI VOLPAIA  
COLTASSALA 1983 0,75L  
(TOSKANA, ITALIEN)

WS86: There is a suppleness of structure underne-  
ath that gives hope that the wine will develop some  
smoothness in five years. Flavors hint at tobacco  
and chocolate, with a faint raisiny core and a hint of  
cherry. F: BON; E: leicht beschädigt. (2443004)

6 FLASCHEN  
EUR 140 - 240

181

CASTELLO DI VOLPAIA  
COLTASSALA 1985 0,75L  
(TOSKANA, ITALIEN)

WS90: Gracious, silky wine at near perfection now.  
It has dark, ruby color, with attractive chestnut and  
black cherry character, medium body and a great  
finish. The fruitiness is intense, presented with silky  
tannins. F: IN; E: leicht verschmutzt. (2443003)

6 FLASCHEN  
EUR 145 - 240

182

CECCHI SPARGOLO 1983 0,75L  
(TOSKANA, ITALIEN)

100 % Sangiovese. Der Wein wird 18 Monate in  
Fässern aus ausgesuchtem Eichenholz gereift.  
F: IN; E: neuwertig. (2443043)

4 FLASCHEN  
EUR 48 - 80

## Felsina Fontalloro



183

FATTORIA DI FELSINA  
FONTALLORO VDT 1993 0,75L  
(TOSKANA, ITALIEN)

WS90, TAN92+, 3GI.GR, SED18,5/20(2005).  
Wine Spectator: Superbly crafted. Displays bright  
cherry, dried berry and flowers on the nose and  
palate, a medium body, ultrafine tannins and a long,  
long, silky finish. F: IN; E: gut. (2443051)

3 FLASCHEN  
EUR 65 - 90

184

FATTORIA DI FELSINA  
FONTALLORO VDT 1993 0,75L  
(TOSKANA, ITALIEN)

siehe oben. F: IN-BON; E: leicht beschädigt. (2457008)

8 FLASCHEN  
EUR 200 - 280

185

FATTORIA DI FELSINA  
FONTALLORO VDT 1998 0,75L  
(TOSKANA, ITALIEN)

WS90: Interesting aromas of plums, pepper and  
cloves. Full-bodied and thick, with burly tannins and  
a chewy finish. This is a little rustic, but it shows  
potential. Give it time. Sangiovese.  
F: IN; E: neuwertig. (2411005)

3 FLASCHEN  
EUR 50 - 75

186

FATTORIA DI FELSINA 1990 0,75L  
RANCIA CHIANTI CLASSICO RISERVA  
(TOSKANA, ITALIEN)

RP89: Although similar to the 1990 Chianti  
Classico Riserva, the 1990 Chianti Classico  
Riserva Rancia's color exhibits more saturated dark

ruby/purple, and the wine is longer and more highly extracted as well as more tannic. This can be one of the most dazzling Chiantis made in Tuscany. F: IN; E: gut. (2443013)

6 FLASCHEN  
EUR 110 - 150

187  
FATTORIA DI FELSINA 1999 0,75L  
RANCIA CHIANTI CLASSICO RISERVA  
(TOSKANA, ITALIEN)

WS91: Very pretty aromas of crushed raspberries and fresh flowers. Full-bodied, yet refined and caressing. All in finesse and complexity. One of the best in Chianti Classico. F: IN; E: neuwertig. (2411007)

4 FLASCHEN  
EUR 80 - 100

## Monte Vertine

188  
MONTE VERTINE  
IL SODACCIO VDT 1988 0,75L  
(TOSKANA, ITALIEN)

WS91: Offers beautiful aromas of crushed raspberries and cherries. Full-bodied, with intense raspberry flavors, refined tannins and a long finish. F: VTS; E: leicht verschmutzt. (2406010)

2 FLASCHEN  
EUR 70 - 120

189  
MONTE VERTINE 1988 0,75L  
LE PERGOLE TORTE VDT  
(TOSKANA, ITALIEN)

WS92-93: Such beauty and finesse in a truly fine example of this producers craft. Concentrated fruit and taannins, reserved and refined in texture. A wine to improve for many years to come. F: VTS-BON; E: leicht verschmutzt. (2406008)

5 FLASCHEN  
EUR 200 - 300

190  
MONTE VERTINE 1988 0,75L  
LE PERGOLE TORTE VDT  
(TOSKANA, ITALIEN)

siehe oben. F: VTS; E: leicht verschmutzt.  
(2406009)

6 FLASCHEN  
EUR 240 - 310

191  
MONTE VERTINE 1988 0,75L  
LE PERGOLE TORTE VDT  
(TOSKANA, ITALIEN)

siehe oben. F: VTS; E: leicht verschmutzt.  
(2406057)

3 FLASCHEN  
EUR 120 - 160



## Grosse Sangiovese Kollektion

192  
3 GROSSE TOSKANER 1986 - 1990  
(TOSKANA, ITALIEN)

1 Flasche, Marchese Lodovico Antinori, Ornellaia 1989 0,75l

Wine Spectator: Firm and flavorful, offering generous raspberry, plum and spice aromas and flavors, a supple texture and a tea-leaf edge to the finish. F: BON, E: gut

1 Flasche, Antinori, Solaia 1986 0,75l  
WS90: Surprisingly rich. Aromas and flavors of ripe fruit and leather, medium body, and silky tannins. A reserved wine, still not giving up everything it has to offer. F: BON, E: leicht verschmutzt

1 Flasche, Avignonesi, 50 & 50 1990 0,75l  
Das famose Joint Venture von Avignonesi (Merlot) und Capannelle (Sangiovese).  
F: BON, E: beschädigt (2406053)

3 FLASCHEN  
EUR 150 - 240

193  
5 TOP BRUNELLOS 1988 - 1994  
(TOSKANA, ITALIEN)

2 Flaschen, Poggio Antico, Brunello di Montalcino 1988 0,75l  
RP94: The profound 1988 Brunello di Montalcino boasts a huge nose of black-cherries and spice box aromas intermingled with scents of wood, smoke, herbs, and cedar, full body, an unctuous, voluptuous texture, great concentration, and surprisingly low acidity. Poggio Antico's 1988 has tamed the vintage's toughness, producing a decadent, hedonistic Brunello. F: BON, E: gut

1 Flasche, Poggio Antico, Brunello di Montalcino Riserva 1988 0,75l  
Wine Spectator: ..attractive, firm and racy. Has a lovely truffle, olive and berry character, medium-to-full body. F: IN, E: gut

1 Fl., Soldera, Brunello Riserva Intistieti 1992 0,75l  
Palmbay Imports: ..following a strict and intriguing philosophy of enlightened agriculture to create a singular Brunello of the utmost quality. Today, the acclaimed Soldera Brunello di Montalcino is sought-after by wine connoisseurs. F: BON, E: gut

1 Flasche, Castiglion del Bosco, Brunello di Montalcino 1994 0,75l  
WS85: A bit rustic but very good. Aromas of raisins and earth are slightly funky, but the palate shows a delicious ripe fruit character, medium fine tannins and a light, fruity finish. Aus der Selektion Alexander von Essen.  
F: IN, E: sehr gut (2406054)

5 FLASCHEN  
EUR 210 - 320

194  
6 FEINE BRUNELLO 1995 - 1997  
(TOSKANA, ITALIEN)

4 Flaschen, Tenimenti Angelini, Brunello di Montalcino Val di Suga 1996 0,75l  
WS86: Shows a good amount of berry and mineral character. Medium-bodied, with a good dose of tannins and a medium finish. F: IN, E: neuwertig

1 Flasche, Siro Pacenti, Brunello di Montalcino 1995 0,75l  
WS92: Gorgeous and opulent. Ripe and decadent style with meaty, berry and earthy character. Full-bodied and velvety, with licorice and berry flavors. Full finish. F: IN, E: neuwertig

1 Flasche, Antinori, Pian delle Vigne Brunello di Montalcino 1997 0,75l

WS97: Amazing Brunello. Fantastic aromas of blackberries, flowers and minerals. Captivating. Full-bodied, with incredible layers of ripe fruit and silky tannins. The finish last for minutes. Racy and firm now. -2014. F: IN, E: neuwertig (2452062)

6 FLASCHEN  
EUR 160 - 210

## Rampolla Alceo

195  
ALCEO TRIO 1997, 1998 & 2000  
(TOSKANA, ITALIEN)

1 Fl., Castello dei Rampolla, Vigna Alceo 1997 0,75l  
WS97: Even better than the superb 1996, this young wine has an amazing amount of pure fruit. A thick and rich Cabernet, with loads of tar, green tobacco, currant and fruit character. Full-bodied, with chewy tannins and a tobacco and wet earth aftertaste. F: IN, E: neuwertig

1 Fl., Castello dei Rampolla, Vigna Alceo 1998 0,75l  
RP92: An opaque purple-colored blend of Cabernet Sauvignon, Sangiovese, and small quantities of Syrah and Petit Verdot, it is a large-scaled wine with exceptional elegance and complexity as well as more power and richness than the Sammarco. -2017. F: IN, E: neuwertig

1 Fl., Castello dei Rampolla, Vigna Alceo 2000 0,75l  
RP98: It boasts a deep purple color in addition to scents of espresso, sweet melted licorice, black currant jam, and toasty oak. There is great intensity, superb purity, and a finish that lingers for nearly a minute. This mythical wine requires 2-3 years of cellaring, and will age effortlessly for two decades. -2022. F: IN, E: neuwertig (2451013)

3 FLASCHEN  
EUR 345 - 430

196  
ALL AROUND TUSCANY  
(TOSKANA, ITALIEN)

1 Flasche, San Felice, Vigorello 1996 0,75l  
WS88: Dark, with plenty of blackberry and spice and hints of dried herb. Full-bodied, with velvety tannins, a ripe fruit and smoke character and a medium finish. (JS) F: BON, E: leicht verschmutzt

1 Flasche, Michele Satta, Cavaliere 1999 0,75l Sangiovese. 2Gl.GR: In der Duftprüfung noch etwas verstockt, legte er dann am Gaumen einen kraftvollen und entschiedenen Auftritt hin, in dem neben einem beachtlichen Charakter ein eindringliches Tannin zum Vorschein kam. F: IN, E: sehr gut

1 Fl., Il Grappolo, Brunello di Montalcino 1990 0,75l Vinyard of Fortius S.R.L. F: BON, E: leicht beschädigt

1 Fl., Il Grappolo, Brunello di Montalcino 1991 0,75l Vinyard of Fortius S.R.L. F: BON, E: gut

1 Flasche, Castel di Pugna, Toscano 2000 0,75l www.castelpugna.com: 100% Sangiovese. Nose: highly complex with spicy notes and a whiff of wild berries and red berries, palate: excellent full structure, soft and elegant. -2010. F: IN, E: leicht beschädigt

1 Flasche, Fattoria di Basciano, I Pini 1996 0,75l  
WS88: A balanced red, with silky tannins and luscious berry, cherry and vanilla aromas and flavors. Medium-bodied, with medium tannins and a soft, caressing finish. Thoroughly satisfying. A seriously good value. (JS) F: BON, E: gut (2468028)

6 FLASCHEN  
EUR 120 - 180

197

ANDREAS STEFFEN  
CALZALUNGA 2000 & 2001  
(TOSKANA, ITALIEN)

3 Flaschen, Calzalunga, Vino da Tavola 2001 0,75l  
SED17.3/20, WS88. WS: Attractive licorice and  
blackberry aromas with a hint of earth follow  
through to a medium-bodied palate, with silky tan-  
nins and a subtle, fruity finish. Only 350 cases  
made. 50% Sangiovese, 30% Cabernet  
Sauvignon, 20% Merlot, Cabernet Franc und Syrah  
für 2 Jahre in Fässern von Dominique Laurent aus-  
gebaut. F: IN, E: neuwertig

2 Flaschen, Calzalunga, Vino da Tavola 2000 0,75l  
SED18/20, WS91. WS: Lots of ripe fruit here with  
treacle tart and dark chocolate aromas and flavors.  
Full-bodied, with velvety tannins and a long, care-  
sing finish. Lovely, opulent wine. F: IN, E: neuwertig

1 Flasche, Calzalunga, Seta 2001 0,75l  
WS85: Full-bodied, with chewy tannins and a  
jammy finish. Good but not exciting. New winery.  
Only 465 cases made. 70% Sangiovese, 30%  
Cabernet Sauvignon & Merlot für 18 Monate in  
Fässern von Dominique Laurent ausgebaut.  
F: IN-BON, E: neuwertig (2496003)

6 FLASCHEN  
EUR 185 - 270

198

ANFITEATRO & POMINO 1989 - 1983  
(TOSKANA, ITALIEN)

3 Flaschen, Marchesi de Frescobaldi,  
Tenuta di Pomino 1983 0,75l  
WS über die Tenuta Pomino: All of the vines, San-  
giovese, Merlot, and Pinot Noir, thanks to the soil,  
which is low in acidity and the fresh, dry climate of  
the more northern latitudes, produce wines of a  
superior elegance and depth of personality, rich  
with fragrance. F: TS, E: neuwertig

1 Flasche, Vecchie Terre di Montefili, Anfiteatro  
Chianti Classico Riserva 1986 0,75l  
RP89: This terrific Chianti possesses a wonderfully  
sweet, expansive, perfumed nose of black cherries,  
oak, damp earth, and spices. In the mouth, this  
generously endowed, deep, concentrated wine  
exhibits fine richness. F: BON, E: neuwertig

1 Flasche, Vecchie Terre di Montefili, Anfiteatro  
Chianti Classico Riserva 1989 0,75l  
Der Spitzenchianti des Hauses. F: IN, E: neuwertig  
(2443082)

5 FLASCHEN  
EUR 80 - 125

## Avignonesi

199

AVIGNONESI 1990 & 1993  
(TOSKANA, ITALIEN)

1 Fl., Avignonesi & Capannelle, 50 & 50 1990 0,75l  
Joint Venture von Avignonesi und Capannelle. Mer-  
lot (Avignonesi), Sangiovese (Capannelle). Bei Par-  
ker andere Jahrgänge zwischen 90 und 94  
Punkten. F: IN, E: neuwertig

3 Flaschen, Avignonesi, Vino Nobile di Montepulci-  
ano Reserva Grandi Annate 1993 0,75l  
Characteristics: Vino Nobile Grandi Annate is gar-  
net red in colour; its bouquet remind of red berries  
with a slight scent of violet; the taste is fullbodied,  
round, with a very long finish. F: IN, E: neuwertig  
(2443081)

4 FLASCHEN  
EUR 100 - 165

200

BRUNELLO  
RISERVA & VINO NOBILE 1996- 1988  
(TOSKANA, ITALIEN)

1 Fl., Argiano, Brunello di Montalcino 1990 0,75l  
WS90: Seductively round, full in body and flavorful,  
it bursts with floral, violet, red berry and milk choco-  
late notes. Excellent backbone of supple tannins. -  
2012. F: HF, E: sehr gut

1 Flasche, Argiano, Brunello di Montalcino Riserva  
1988 0,75l

WS91: A traditional estate on a roll. A beautifully  
integrated wine, with bright and clean fruit flavors  
of plums and blackberries, a hint of oak, lovely tan-  
nins and a long finish. F: IN, E: sehr gut

1 Flasche, Mastrojanni,  
Brunello Riserva Loretto 1988 0,75l  
WS91: A beautifully crafted Brunello that glides  
over your palate. Very fruity and fine, with silky tan-  
nins and a long, complete finish. Everything is there  
in the right proportions. F: IN, E: sehr gut

1 Flasche, Castel Giocondo,  
Brunello di Montalcino Riserva 1988 0,75l  
WS90: A muscular Brunello with fine structure and  
cherry, raspberry, red pepper character. Full-  
bodied, yet lots of ripe fruit and rather lean on the  
finish. Needs time to open up.  
F: IN, E: sehr gut

1 Flasche, Dei, VINO Nobile  
di Montepulciano Riserva 1994 0,75l  
WS89: Pretty Nobile. Lovely and elegant berry and  
cherry character, with silky tannins and a caressing  
finish. F: IN, E: sehr gut

1 Flasche, Dei, VINO Nobile  
di Montepulciano 1996 0,75l  
Bei Parker meist zwischen 88 und 90 Punkte.  
F: IN, E: sehr gut (2487024)

6 FLASCHEN  
EUR 200 - 335

## San Polo Cetinaia

201

CASTELLO DI SAN POLO  
CETINAIA 1982 & 1981  
(TOSKANA, ITALIEN)

4 Flaschen, Castello di San Polo in Rosso,  
Cetinaia 1981 0,75l  
San Polo Homepage: The exceptional quality of the  
Sangiovese grape, which is used in San Polo for  
the Cetinaia, is only reached in particularly good  
years. F: IN-BON, E: verschmutzt und zerrissen

4 Flaschen, Castello di San Polo in Rosso, Cetinaia  
1982 0,75l  
siehe oben. F: IN-BON, E: leicht beschädigt  
(2443089)

8 FLASCHEN  
EUR 95 - 160

202

CASTELLO DI SAN POLO  
CHIANTI RISERVA 1986 & 1985  
(TOSKANA, ITALIEN)

3 Flaschen, Castello di San Polo in Rosso,  
Chianti Classico Riserva 1986 0,75l  
Schöner klassischer Chianti Riserva in einem guten  
Jahrgang. F: IN, E: leicht beschädigt

3 Flaschen, Castello di San Polo in Rosso,  
Chianti Classico Riserva 1985 0,75l  
San Polo Homepage: Up until a few years ago,  
world-renowned wine was pressed in the Castello

di San Polo. In addition to a full-bodied Chianti  
Clasico, the 'Cetinaia' was the top house wine.  
F: BON, E: beschädigt (2443077)

6 FLASCHEN  
EUR 80 - 150

## Volpaia

203

CASTELLO DI VOLPAIA 1983 - 1980  
(TOSKANA, ITALIEN)

1 Flasche, Castello di Volpaia,  
Chianti Classico Riserva 1980 0,75l  
Mit schönem Sammleretikett, limitiert auf 3000  
Stück zur Weinmesse in Volpaia.  
F: BON, E: gut

1 Flasche, Castello di Volpaia,  
Chianti Classico Riserva 1982 0,75l  
Mit schönem Sammleretikett, limitiert auf 3000  
Stück zur Weinmesse in Volpaia. Exzellenter  
Jahrgang. F: BON, E: leicht verschmutzt

1 Flasche, Castello di Volpaia,  
Chianti Classico Riserva 1983 0,75l  
Mit schönem Sammleretikett, limitiert auf 3000  
Stück zur Weinmesse in Volpaia. Sehr guter  
Jahrgang. F: BON, E: leicht verschmutzt

1 Flasche, Castello di Volpaia,  
Chianti Classico Riserva 1981 0,75l  
Mit schönem Sammleretikett, limitiert auf 3000  
Stück zur Weinmesse in Volpaia.  
F: BON, E: leicht verschmutzt (2443084)

4 FLASCHEN  
EUR 50 - 80

204

CASTELLO DI VOLPAIA CHIANTI  
RISERVA 1983 & 1982  
(TOSKANA, ITALIEN)

4 Flaschen, Castello di Volpaia,  
Chianti Classico Riserva 1982 0,75l  
Exzellente gelagerte Flaschen aus einem alten  
Felsenkeller. Exzellenter Jahrgang eines sehr guten  
Produzenten.  
F: BON, E: leicht verschmutzt

4 Flaschen, Castello di Volpaia,  
Chianti Classico Riserva 1983 0,75l  
WS87: Exzellente gelagerte Flaschen aus einem  
alten Felsenkeller.  
F: 2xBON, 2xTS, E: leicht verschmutzt (2443085)

8 FLASCHEN  
EUR 95 - 160

205

CASTELLO DI VOLPAIA  
COLTASSALA 1988 & 1982  
(TOSKANA, ITALIEN)

3 Fl., Castello di Volpaia, Coltassala 1988 0,75l  
WS88: Elegant and delicate for this vintage. Fine  
aromas of flowers and berries. This wine is  
medium-bodied, with lovely fruit and a refined,  
pretty finish. F: IN-TS, E: leicht verschmutzt

3 Fl., Castello di Volpaia, Coltassala 1982 0,75l  
WS90: A fine, elegant wine, with fascinating  
aromas and flavors—smoke, chestnut, berry and  
leather. Medium bodied, with a silky mouthfeel and  
a long, fresh finish. F: BON, E: leicht beschädigt  
(2443071)

6 FLASCHEN  
EUR 150 - 240

206

CHIANTI SER LAPO 94 & CHIANTI  
RISERVA BUGIALLA 1997  
(TOSKANA, ITALIEN)

4 Flaschen, Castello di Fonterutoli,  
Chianti Classico Ser Lapo Riserva 1994 0,75l  
WS89: Big and chewy, generous with its  
blackberry, cherry and tobacco character. Medium-  
to full-bodied, with velvety tanins and a long finish.  
F: BON, E: sehr gut

3 Flaschen, Poggerino,  
Chianti Classico Riserva Bugialla 1997 0,75l  
2Gl.GR: Resolut beginnt der volle Geschmack und  
schreitet ordentlich, aber unaufhaltsam voran,  
wobei er ein lebhaftes, dichtes und erfreulich  
rundes Tannin zum Besten gibt. F: IN, E: gut  
(2394054)

7 FLASCHEN  
EUR 80 - 120

207

FONTERUTOLI CHIANTI CLASSICO  
SEXTETT 1995 & 1996  
(TOSKANA, ITALIEN)

4 Flaschen, Castello di Fonterutoli,  
Chianti Classico 1996 0,75l  
RP88: The wine offers up copious amounts of  
blackberry and cherry fruit intermixed with scents of  
lead pencil, new saddle leather, and licorice. In the  
mouth, it is deep and medium-bodied, with an excel-  
lent texture, and fine length. F: IN, E: neuwertig

2 Flaschen, Castello di Fonterutoli,  
Chianti Classico 1995 0,75l  
RP88: The 1995 Chianti Classico exhibits an opa-  
que purple color, excellent richness, copious quan-  
tities of dense black-raspberry and cherry fruit, a  
touch of earth, medium body, admirable purity, and  
a layered texture. This is a gorgeous, richly fruity yet  
structured style of Chianti.  
F: IN, E: neuwertig (2443083)

6 FLASCHEN  
EUR 90 - 120

208

FONTODI  
VIGNA DEL SORBO 1988 & 1985  
(TOSKANA, ITALIEN)

1 Flasche, Fontodi, Chianti Classico Riserva Vigna  
del Sorbo 1985 0,75l  
Top Chianti, Top Jahrgang, Top Produzent.  
F: BON, E: gut

3 Flaschen, Fontodi, Chianti Classico  
Riserva Vigna del Sorbo 1988 0,75l  
WS90: A wonderfully vibrant red with cherry, plum  
and spices on the nose and palate. Medium in  
body, with fresh acidity and a lengthy, fruity finish.  
F: IN, E: gut (2443090)

4 FLASCHEN  
EUR 80 - 140

209

FRESCOBALDI  
MORMORETO 1985 & 1983  
(TOSKANA, ITALIEN)

3 Flaschen, Marchesi de Frescobaldi,  
Mormoreto 1985 0,75l  
Der Spitzen-VdT vom Marchese di Frescobaldi aus  
100 % Cabernet. WS90: Deceptive wine that  
seems overdone at first, but then shows finesse.  
Deeply colored, with raisin and ripe berry aromas,  
medium body, full tannins and a ripe, rich, fruity  
aftertaste. F: BON, E: neuwertig

2 Flaschen, Marchesi de Frescobaldi,  
Mormoreto 1983 0,75l

Der Spitzen-VdT vom Marchese di Frescobaldi aus  
100 % Cabernet. WS90: Marvelously harmonious  
right now. It shows a deep, dark ruby color and ent-  
icing chestnut, fruit and chocolate character. Full-  
bodied, with elegant tannins and a fresh finish.  
F: BON, E: neuwertig (2443086)

5 FLASCHEN  
EUR 95 - 140

## Horst Antes Künstleredition



210

HORST ANTES  
CHIANTI CLASSICO 1991 - 1983  
(TOSKANA, ITALIEN)

2 Flaschen, Horst Antes Podere Sicellino, Chianti  
Classico DOCG 1983 0,75l  
Das zweite Steckenpferd des berühmten deutschen  
Künstlers Horst Antes, der in Castellina in Chianti  
denselbigen herstellt und ihn mit Holzschnittdruckern  
seiner Werke verziert. Eine einmalige Kunstsamm-  
lung, die man auch trinken kann.  
F: 1 x IN, 1 x TS, E: sehr gut

2 Flaschen, Horst Antes Podere Sicellino, Chianti  
Classico DOCG 1984 0,75l  
F: 1x HF, 1 x BON, E: sehr gut

2 Flaschen, Horst Antes Podere Sicellino, Chianti  
Classico DOCG 1985 0,75l  
F: BON, E: gut

2 Flaschen, Horst Antes Podere Sicellino, Chianti  
Classico DOCG 1986 0,75l  
F: IN-BON, E: sehr gut

2 Flaschen, Horst Antes Podere Sicellino, Chianti  
Classico DOCG 1987 0,75l  
F: IN-BON, E: gut

2 Flaschen, Horst Antes Podere Sicellino, Chianti  
Classico DOCG 1988 0,75l  
F: IN-BON, E: gut

1 Flasche, Horst Antes Podere Sicellino, Chianti  
Classico DOCG 1989 0,75l  
F: IN-BON, E: gut

1 Flasche, Horst Antes Podere Sicellino, Chianti  
Classico DOCG 1990 0,75l  
F: TS, E: gut

2 Flaschen, Horst Antes Podere Sicellino, Chianti  
Classico DOCG 1991 0,75l  
F: IN-BON, E: gut (2406072)

16 FLASCHEN  
EUR 190 - 320

211

FELSINA  
MAESTRO RARO 1997 & 1996  
(TOSKANA, ITALIEN)

2 Flaschen, Fattoria di Felsina, Toscana  
Berardenga Maestro Raro 1997 0,75l

2Gl.GR: Fast drei Gläser für den Cabernet Sauvign-  
non Maestro Raro '97. Kakao und schwarze Johan-  
nisbeeren spürt man in seinem intensiven Duft;  
Kraft signalisiert der Geschmack mit dem dichten  
Tanningspinst. F: BON, E: sehr gut

2 Flaschen, Fattoria di Felsina, Toscana  
Berardenga Maestro Raro 1996 0,75l  
TAN88. 2Gl.GR, for 1995 and 1997.  
F: BON, E: sehr gut (2394051)

4 FLASCHEN  
EUR 90 - 140

212

NARDI  
BRUNELLO RISERVA 1978 - 1975  
(TOSKANA, ITALIEN)

1 Flasche, Silvio Nardi, Brunello di Montalcino  
Riserva 1975 0,75l  
Klassischer Erzeuger. Annata eccezionale \*\*\*\*\*,  
rare Riserva Abfüllung.  
F: BON, E: leicht verschmutzt

2 Flaschen, Silvio Nardi, Brunello di Montalcino  
1978 0,75l  
Klassischer Brunello Erzeuger, Jahrgang ottima\*\*\*\*.  
F: BON, E: leicht verschmutzt (2487021)

3 FLASCHEN  
EUR 80 - 150

213

PODERE IL PALAZZINO 1985-1982  
(TOSKANA, ITALIEN)

3 Flaschen, Podere il Palazzino,  
Grosso Senese VdT 1985 0,75l  
WS94. The top wine of Podere Il Palazzino. Wine-  
spectator and Parker score the Grosso  
Senese/Sanese between 88-94 points.  
F: 2 x BON, 1 x IN, E: verschmutzt

3 Flaschen, Podere il Palazzino,  
F: IN, E: verschmutzt

3 Flaschen, Podere il Palazzino,  
F: IN, E: verschmutzt und zerrissen (2443091)

9 FLASCHEN  
120 - 180

214

POGGIO ANTICO  
SCHÄTZE 1986 & 1988  
(TOSKANA, ITALIEN)

1 Flasche, Poggio Antico,  
Brunello di Montalcino Riserva 1988 0,75l  
RP94: Full body, an unctuous, voluptuous texture,  
great concentration, and surprisingly low acidity.  
Poggio Antico's 1988 has tamed the vintage's  
toughness, producing a decadent, hedonistic  
Brunello. F: IN, E: leicht verschmutzt

2 Flaschen, Poggio Antico,  
Brunello di Montalcino Riserva 1986 0,75l  
WS89: Smooth, generous and so ripe it almost  
seems pruny, with layers of vanilla, anise, toast and  
berry overtones. F: BON, E: leicht verschmutzt  
(2443076)

3 FLASCHEN  
EUR 100 - 150

215

RENTENNANO & CAFAGGIO  
(TOSKANA, ITALIEN)

4 Flaschen, San Giusto a Rentennano,  
Chianti Classico Riserva 1986 0,75l  
RP88: The 1986 Chianti-Riserva reveals some evi-  
dence of spicy, toasty new oak to go along with its  
big, black and red fruit-scented nose. In the mouth,

there is sweet, ripe fruit, medium body, and a long, moderately tannic finish. F: VTS, E: beschädigt

4 Flaschen, Basilica Cafaggio, Villa Cafaggio Solatio Basilica 1988 0,75l

Parker: Although similar to the Chianti Classico, it is deeper, fuller, and riper. F: 2 x TS, 2 x BON, E: leicht verschmutzt (2443087)

8 FLASCHEN  
EUR 110 - 170

216

RICASOLI SIXPACK  
(TOSKANA, ITALIEN)

3 Flaschen, Barone Ricasoli, Casalferro 1998 0,75l  
WS92: Wonderful aromas of blackberries, mineral, licorice and fruit lead to a full-bodied, with big, velvety tannins and a long, succulent, fruity aftertaste. Generous and rich. Mostly Sangiovese. F: IN, E: gut

3 Flaschen, Barone Ricasoli, Brolio Chianti Classico 1997 0,75l

WS86: A grapey Chianti, with hints of wet earth and licorice. Medium-bodied, with silky tannins and an aftertaste of chocolate and tobacco. F: IN, E: leicht verschmutzt (2452058)

6 FLASCHEN  
EUR 80 - 120

217

SELVAPIANA 1990 UND FELSINA  
1986 CHIANTI RISERVA  
(TOSKANA, ITALIEN)

3 Flaschen, Fattoria di Felsina, Rancia Chianti Classico Riserva 1986 0,75l

RP91: The 1986 Riserva-Rancia is profound. A dense, nearly opaque ruby/purple color is followed by intense, multi-dimensional aromas of herbs, leather, and black cherries. In the mouth, there is gorgeous extraction of fruit, fine balance, and a sensationally long finish. F: IN, E: gut

3 Flaschen, Selvapiana, Chianti Rufina Riserva 1990 0,75l

WS89: Very concentrated, with pepper, berry and meat aromas and flavors, full body, full tannins and crisp acidity. Long finish. F: IN, E: gut (2443080)

6 FLASCHEN  
EUR 100 - 150

## Meo Camuzet

218

MEO CAMUZET 1994 0,75L  
CLOS DE VOUGEOT GRAND CRU  
(BURGUND, FRANKREICH)

WS90: Dense and chewy, with exotic herb and bitter chocolate grace notes to the main melody of sweet plum and currant flavors.

F: 0,4 cm; E: leicht verschmutzt. (2432025)

5 FLASCHEN  
EUR 275 - 400

219

MICHAEL SARRAZIN 1988 0,75L  
GIVRY SOUS LA ROCHE  
(BURGUND, FRANKREICH)

SED16,9/20. Reifes Granat. Intensives Bouquet mit reifen roten Früchten und kräftigem Pferdeestall mit Gewürznoten. Guter Körper, stoffig, dichte süße rote Früchte, würzig, pferdig, gute Länge, ein sehr schöner 1988er. Jetzt reif.

F: 0,3cm - 1cm; E: gut. (2332052)

5 FLASCHEN  
EUR 50 - 75

220

MICHAEL SARRAZIN 1988 0,75L  
GIVRY SOUS LA ROCHE  
(BURGUND, FRANKREICH)

SED16,9/20. Reifes Granat. Intensives Bouquet mit reifen roten Früchten und kräftigem Pferdeestall mit Gewürznoten. Guter Körper, stoffig, dichte süße rote Früchte, würzig, pferdig, gute Länge, ein sehr schöner 1988er. Jetzt reif.

F: 0,3cm - 1,8cm.; E: gut. (2332036)

12 FLASCHEN  
EUR 120 - 180

221

MICHAEL SARRAZIN 1990 0,75L  
GIVRY SOUS LA ROCHE  
(BURGUND, FRANKREICH)

SED17,5/20. Medaille d'Or in 1991 Concours des Grands Vins de France. Reifes Rubin. Intensives Bouquet mit reifen roten Früchten und kräftigem Pferdeestall. Kräftiger Körper, stoffig, dichte süße rote Früchte, würzig, gute Länge, wirklich Klasse dieser Wein. Jetzt reif - 2010.

F: 0,8-2,2cm; E: gut. (2332010)

12 FLASCHEN  
EUR 120 - 180

222

MICHAEL SARRAZIN 1990 0,75L  
GIVRY SOUS LA ROCHE  
(BURGUND, FRANKREICH)

siehe oben.- 2010.

F: 1-1,9cm; E: gut. (2332012)

7 FLASCHEN  
EUR 70 - 105



223

MOMMESSIN  
CHAPELLE  
CHAMBERTIN  
1955 0,75L  
(BURGUND,  
FRANKREICH)

Seltener Grand Cru in Besterhaltung des angesehenen Handelshauses Mommessin.  
F: 2,2 cm; E: gut. (2426030)

1 FLASCHE  
EUR 100 - 150

224

LABOURE ROI 1998 0,75L  
GEVREY CHAMBERTIN AC  
(BURGUND, FRANKREICH)

Abfüllung für die Chevaliers du Tastevin. Viel Wein fürs Geld! F: 0,8 cm; E: gut. (2452034)

5 FLASCHEN  
EUR 70 - 100

225

MANIERE NOIROT  
VOSNE ROMANEE LES SUCHOTS  
1ER CRU 1987 0,75L  
(BURGUND, FRANKREICH)

Parker Erzeuger Bewertung \*\*\*\*. Seductive, rich spicy nose filled with the fragrance of blackberry, raspberry and cinnamon. Concentrated and complex in the mouth with tremendous power at the back end. This is a thick, multi-layered thinking mans Burgundy, appealing to the brain as well as the palate. F: 0,5-2cm; E: sehr gut. (2489014)

6 FLASCHEN  
EUR 150 - 270

## Maniere Noirot 1987 - 1999

226

MANIERE NOIROT  
VOSNEY ROMANEE LES SUCHOTS  
1ER CRU 1987 0,75L  
(BURGUND, FRANKREICH)

siehe oben. F: 0,5-2cm; E: sehr gut. (2489035)

6 FLASCHEN  
EUR 150 - 270

227

MANIERE NOIROT  
NUITS ST. GEORGES LES BOUDOTS  
1ER CRU 1993 0,75L  
(BURGUND, FRANKREICH)

RP89: Bottled unfinned and unfiltered, both are rustic, super-concentrated, tannic, chewy wines that will age well for 12-15 years. They may merit even higher scores after 3-5 years in the cellar. - 2010. F: 0,1 cm; E: sehr gut. (2489013)

12 FLASCHEN OC  
EUR 320 - 540

228

MANIERE NOIROT 1999 0,75L  
ECHEZEAUX GRAND CRU  
(BURGUND, FRANKREICH)

Parker Erzeuger Bewertung \*\*\*\*. The initial aromas are effusive with large scale floral tones laced with red and black fruit high notes. This wine has a tender character with plenty of finesse. The opulent cherry flavours linger on with subtle oak overtones, perfume and an elegant dose of gout de terroir. F: HF; E: neuwertig. (2489036)

6 FLASCHEN  
EUR 300 - 420

229

MANIERE NOIROT 1999 0,75L  
VOSNE-ROMANEE AC  
(BURGUND, FRANKREICH)

Parker Erzeuger Bewertung \*\*\*\*. The aromas are expressive with floral and bright cherry fruit tones. This wine is full-fruited and opulent. This highly expressive wine exhibits subtle touches of toasty oak. The finish is elegant, long and deeply complex. F: HF; E: neuwertig. (2489037)

6 FLASCHEN  
EUR 140 - 240



Lot 218



## Dezember Bordeaux Kollektion Teil I

230  
CH. CHASSE SPLEEN 1987 0,75L  
MOULIS CRU BOURGEOIS  
(BORDEAUX, FRANKREICH)

CC15/20: Good colour. Has more structure and definition than most in this vintage. Good.  
F: IN; E: gut. (2445003)

12 FLASCHEN OHK  
EUR 240 - 360

## Grosse Klasse

231  
CH. CHASSE SPLEEN 1989 0,75L  
MOULIS CRU BOURGEOIS  
(BORDEAUX, FRANKREICH)

SED18,5/20, RP91: Make no mistake about it, the 1989 Chasse-Spleen is the finest wine this property has produced since their great 1949. This is a spectacular. An awesome wine! -2015.  
F: IN; E: leicht verschmutzt. (2445002)

12 FLASCHEN OHK  
EUR 340 - 480

232  
CH. CHEVAL BLANC 1976 0,75L  
ST. EMILION 1ER GCC A  
(BORDEAUX, FRANKREICH)

B(97)\*\*\*\*: Medium bodied, showing maturity. A gentle, smoky, cedary and berry-like fragranc; always a distinct sweetness, with lovely texture noted more than once. Easy to drink, most attractive. F: BON; E: gut, Leimstreifen. (2451045)

3 FLASCHEN  
EUR 280 - 360

## Cheval Blanc

233  
CH. CHEVAL BLANC 1993 0,75L  
ST. EMILION 1ER GCC A  
(BORDEAUX, FRANKREICH)

RP87, GAB17/20. Gabriel (2003): Eine velours-artige Textur; fein und elegant. Ich würde noch fünf Jahre warten, denn die Cabernet Franc-Aromatik ist noch nicht ganz freigesetzt. -2015.  
F: IN; E: 1 x schmutzig, 1 x sehr gut. (2394037)

2 FLASCHEN  
EUR 150 - 260

234  
CH. CLERC MILON 1975 0,75L  
PAUILLAC 5ÈME CRU CLASSÉ  
(BORDEAUX, FRANKREICH)

Klassischer Bordeaux-Jahrgang Clerc Milon mit Finesse und Struktur. Broadbent Jahrgangsbewertung: B\*\*\*\* - \*\*\*\*\*. (2489024)

12 FLASCHEN OHK  
EUR 540 - 840

235  
CH. CLERC MILON 1994 0,75L  
PAUILLAC 5ÈME CRU CLASSÉ  
(BORDEAUX, FRANKREICH)

GAB18/20, WS89, RP87+. Parker: The qualitative equivalent of the 1993, although more backward, tannic, and weighty, this dark ruby/purple-coloured, medium-bodied, spicy, rich wine is well-made. -2020. (2489023)

12 FLASCHEN OHK  
EUR 420 - 600

236  
CH. CLINET POMEROL 1987 0,75L  
(BORDEAUX, FRANKREICH)

RP90: Dark ruby, with an emerging bouquet of licorice, black currants, herbs, and toasty new oak, this surprisingly powerful, medium- to full-bodied, concentrated wine is an extraordinary success. Amazing! Jetzt wunderschön reif.  
F: IN; E: sehr gut. (2445004)

12 FLASCHEN OHK  
EUR 660 - 960

237  
CH. CLINET POMEROL 1990 0,75L  
(BORDEAUX, FRANKREICH)

RP95, GAB18/20, BET9/10. Parker: Full-bodied and rich, with fabulous purity, outstanding extract, and well-integrated acidity and tannin, this is a large-scaled, impressively-endowed claret that is narrowing the gap between itself and the legendary 1989. -2020. F: IN; E: sehr gut. (2450004)

2 FLASCHEN  
EUR 240 - 400



238  
CH. CLINET POMEROL 1994 0,75L  
(BORDEAUX, FRANKREICH)

RP92, WS93, GAB17/20. Parker: Inky purple/garnet-colored, with an outrageously intense nose of black truffles, licorice, cedar, and black fruits, this phenomenally extracted wine borders on being too concentrated for its own good. This massive, huge wine possesses 25-30 years of potential longevity. -2025 F: BON; E: gut. (2394035)

2 FLASCHEN  
EUR 110 - 160

239  
CH. CLOS FOURTET 1994 0,75L  
ST.EMILION 1ER GCC B  
(BORDEAUX, FRANKREICH)

RP88: It is a St.-Emilion to keep an eye on. In the mouth, it exhibits the vintage's high tannin level, but the tannins are balanced by layers of ripe cassis fruit, attractive smoky elements, and fine glycerin and length. This is a forceful, impressively constituted, potentially outstanding Clos Fourtet. -2018. (2444034)

12 FLASCHEN OHK  
EUR 360 - 540

240  
CH. COS D'ESTOURNEL 1960 0,75L  
ST. ESTEPHE 2ÈME CRU CLASSÉ  
(BORDEAUX, FRANKREICH)

Gabriel: Ein Bouquet wie ein Latricieres Chamber-tin. Im Gaumen ebenfalls viele Burgunderaromen, mit einem Hauch an Syrah erinnernden Ton, viel Terroir, pflaumige Süsse im Finale.  
F: 1xBON, 1xHS; E: stark verwittert, Details lesbar. (2442101)

2 FLASCHEN  
EUR 100 - 160

241  
CH. COS D'ESTOURNEL 1970 0,75L  
ST. ESTEPHE 2ÈME CRU CLASSÉ  
(BORDEAUX, FRANKREICH)

GAB17/20, WS89, B00\*\*\*\*: Broadbent: Bruno Prats first vintage at Cos. lovely rich colour; serenely mature bouquet, despite its self-evident tannin gentle, lovely crisp and no signs of decline.  
F: TS; E: gut. (2428014)

1 FLASCHE  
EUR 60 - 100

## Cos 1982 & 1986

242  
CH. COS D'ESTOURNEL 1982 0,75L  
ST. ESTEPHE 2ÈME CRU CLASSÉ  
(BORDEAUX, FRANKREICH)

RP96, WS95, GAB19/20. Parker: A spectacular performance. Sweet aromas of jammy black fruits intermixed with roasted espresso and vanillin jump from the glass of this young, concentrated, full-bodied, succulent effort. An awesome wine! (2439001)

6 FLASCHEN OHK  
EUR 840 - 1440

243  
CH. COS D'ESTOURNEL 1986 0,75L  
ST. JULIEN 2ÈME CRU CLASSÉ  
(BORDEAUX, FRANKREICH)

RP95, WS92. Parker: Evolving at a glacial pace, it exhibits massive, huge, ripe, extremely concentrated flavors with impressive depth and richness. It possesses more power, weight, and tannin than the more opulent and currently more charming 1985. -2010. F: BON; E: gut. (2458004)

2 FLASCHEN  
EUR 160 - 240

244  
CH. COUDERT 1986 1,5L  
ST. EMILION GRAND CRU  
(BORDEAUX, FRANKREICH)

Sehr schöner St. Emilion aus einem Jahrhundertjahrgang. F: IN; E: neuwertig. (2454002)

2 MAGNUM  
EUR 90 - 120

245  
CH. CROIZET BAGES 1966 1,5L  
PAUILLAC 5ÈME CRU CLASSÉ  
(BORDEAUX, FRANKREICH)

B\*\*\*. Aus einem exzellenten Jahrgang. Wäre das nicht was für einen runden Geburtstag oder ein Jubiläum? F: VTS; E: leicht verschmutzt. (2442090)

1 MAGNUM  
EUR 80 - 140

## CH. D'Armailhac



246  
CH. D'ARMAILHAC 1996 0,75L  
PAUILLAC 5ÈME CRU CLASSÉ  
(BORDEAUX, FRANKREICH)

RP87, WS87, GAB17/20. Wine Spectator: A good, sleek 1996. Attractive aromas of raspberry and dried cherry. Medium-bodied, with firm tannins and a silky texture. Medium finish with a chalky, berry aftertaste. F: IN; E: neuwertig. (2332066)

8 FLASCHEN  
EUR 175 - 280

247  
CH. D'ARMAILHAC 1999 0,75L  
PAUILLAC 5ÈME CRU CLASSÉ  
(BORDEAUX, FRANKREICH)

WS90, GAB16/20, RP89. Wine Spectator: Spectacular Selection. Top 100 Wine for 2002. Gorgeous aromas of blackberries, violets and currants lead to this full-bodied wine with velvety tannins. Lovely finish delivers a juicy berry aftertaste. -2017. (2465014)

12 FLASCHEN OHK  
EUR 240 - 420

248  
CH. DE BEL-AIR 1998 0,75L  
LALANDE DE POMEROL  
(BORDEAUX, FRANKREICH)

RP87: A very good value, this delicious, dark plum/ruby-colored offering reveals copious quantities of sweet, nearly over-ripe black cherry fruit, low acidity, a succulent texture, medium body, and a clean, lush finish. -2009. (2394028)

12 FLASCHEN OHK  
EUR 200 - 300

249  
CH. DE BEL-AIR 1995 0,75L  
LALANDE DE POMEROL  
(BORDEAUX, FRANKREICH)

Peppercorn: Das hoch angesehene Gut liegt auf Kies und Sandboden. Es gilt schon seit Langem als eines der führenden Crus dieser Appellation. Köstliche fruchtige Weine. (2394001)

12 FLASCHEN OHK  
EUR 160 - 260

250  
CH. DE BEL-AIR 1995 0,75L  
LALANDE DE POMEROL  
(BORDEAUX, FRANKREICH)

siehe oben. (2394013)

12 FLASCHEN OHK  
EUR 160 - 260

251  
CH. DE CRUZEAU 1995 0,75L  
PESSAC-LÉOGNAN AC  
(BORDEAUX, FRANKREICH)

WS90: Loads of fruit in this wine. Wonderful aromas of berry, chocolate and tobacco, and similar flavors. Full-bodied, with a long, velvety finish. (2444020)

12 FLASCHEN OHK  
EUR 220 - 300

252  
CH. DE FERRAND 1985 0,75L  
ST. EMILION GRAND CRU  
(BORDEAUX, FRANKREICH)

RP89, SED16,3+/20: Intensives Rubin mit ersten orangen Reflexen. Mittlerer bis voller Körper, dicht, klassischer Bordeaux, rote Johannisbeeren, rote Paprika, angeschmolzene Tannine, stoffig dicht, würzige Noten auch Mineralik, ein wirklich guter, klassischer 1985er. Jetzt bis 2010. Medaille d'Or 1987 in Paris. F: BON-IN; E: gut. (2332020)

12 FLASCHEN  
EUR 120 - 180

253  
CH. DE FERRAND 1985 0,75L  
ST. EMILION GRAND CRU  
(BORDEAUX, FRANKREICH)

siehe oben. F: IN; E: gut. (2332022)

6 FLASCHEN  
EUR 60 - 90

254  
CH. DE FIEUZAL 1990 0,75L  
PESSAC LEOGNAN CRU CLASSE  
(BORDEAUX, FRANKREICH)

WS91, GAB17/20. WS: Gorgeous. Wonderfully deep aromas of minerals, violets, berries and cherries. Full-bodied and very concentrated, with subtle yet rich berry and boysenberry flavors and silky tannins. F: IN; E: sehr gut. (2445007)

12 FLASCHEN OHK  
EUR 340 - 480

255  
CH. DE ROCHEMORIN 1987 0,75L  
PESSAC-LÉOGNAN AC  
(BORDEAUX, FRANKREICH)

SED15,8/20. Medium bodied, intensive fruit for a 1987, Kümmel, intensive, expressiv balanced, minerals, really good for the vintage. Drink now. F: IN; E: neuwertig. (2332023)

9 FLASCHEN  
EUR 75 - 110

256  
CH. D'ISSAN 1990 0,75L  
MARGAUX 3ÈME CRU CLASSÉ  
(BORDEAUX, FRANKREICH)

B94\*\*\*): Intense; low keyed but good, fig like richness; sweet lovely flavour, texture and balance, Margaux violets and charm. - 2020. F: IN; E: sehr gut. (2457013)

3 FLASCHEN  
EUR 80 - 120

257  
CH. D'ISSAN 1999 0,75L  
MARGAUX 3ÈME CRU CLASSÉ  
(BORDEAUX, FRANKREICH)

RP89-92: This 1999 is a gorgeously elegant style of wine, with notes of violets, black currants, and

sweet oak. This is delicate. It is pure, graceful, with delicacy rather than weight, and lovely balance. -2016. (2466006)

12 FLASCHEN OHK  
EUR 240 - 420

258  
CH. DU GRAND BOIS 1996 0,75L  
LALANDE DE POMEROL  
(BORDEAUX, FRANKREICH)

Schöner Trinkwein aus Lalande de Pomerol, Merlot-dominiert, jetzt gerade richtig zur Winterzeit. F: IN; E: sehr gut. (2394008)

10 FLASCHEN OHK  
EUR 110 - 180

259  
CH. DU GRAND BOIS 1996 0,75L  
LALANDE DE POMEROL  
(BORDEAUX, FRANKREICH)

siehe oben. (2394026)

12 FLASCHEN OHK  
EUR 130 - 240

260  
CH. DU TAILLAN 1982 0,75L  
HAUT MEDOC CRU BOURGEOIS  
(BORDEAUX, FRANKREICH)

Ganz grosser Bordeaux Jahrgang, schöner Cru Bourgeois. F: BON; E: leicht verschmutzt. (2458003)

4 FLASCHEN  
EUR 80 - 120

261  
CH. DU TERREY 1976 0,75L  
HAUT-MÉDOC CRU BOURGEOIS  
(BORDEAUX, FRANKREICH)

Schöner, reifer Cru Bourgeois, seinerzeit unter den Fittichen von Ramage La Batisse. F: BON-HS; E: gut. (2332073)

6 FLASCHEN  
EUR 40 - 80

262  
CH. DU TERTRE 1989 0,75L  
MARGAUX 5ÈME CRU CLASSÉ  
(BORDEAUX, FRANKREICH)

RP86. WS90: A sensationally perfumed wine, with wonderful raspberry and toasty oak aromas. Rich and succulent, with tons of grip from the silky tannins. F: IN; E: neuwertig. (2444043)

11 FLASCHEN OHK  
EUR 260 - 360

263  
CH. DU TERTRE 1989 0,75L  
MARGAUX 5ÈME CRU CLASSÉ  
(BORDEAUX, FRANKREICH)

siehe oben. F: IN; E: neuwertig. (2451044)

3 FLASCHEN  
EUR 90 - 120



## Ducru Beaucaillou

264  
DUCRU BEAUCAILLOU 1983 0,75L  
ST. JULIEN 2ÈME CRU CLASSÉ  
(BORDEAUX, FRANKREICH)

GAB16/20, RP87, WS87. Parker: This wine possesses an austerity and aggressiveness to its tannin, but it is a very good to excellent Ducru-Beaucaillou with an earthy, peppery nose of black fruits, earth, and minerals. The wine's attack and mid-palate are ripe, with smoky, black currant fruit...it is a savory, medium to full-bodied wine that has reached full maturity. F: IN; E: 2 x sehr gut, 1 x leicht beschädigt. (2457002)

3 FLASCHEN  
EUR 120 - 180

265  
DUCRU BEAUCAILLOU 1995 0,75L  
ST. JULIEN 2ÈME CRU CLASSÉ  
(BORDEAUX, FRANKREICH)

GAB19/20, WS97, RP94. Wine Spectator: The greatest Ducru produced this century. Breathtaking aromas of berries, violets, vanilla and blackberries set the stage for a wine that's full-bodied and tannic, yet very fine and long in the mouth. -2025. F: IN; E: neuwertig. (2393003)

4 FLASCHEN  
EUR 270 - 440

## Astralis RP 96+



266  
CLARENDON  
HILLS  
ASTRALIS  
1996 0,75L  
(BAROSSA,  
AUSTRALIEN)

RP96+. A mammoth, blockbuster wine with awesome layers of flavor extract, huge, high tannin, and magnificent, concentrated cassis fruit. -2040. F: IN; E: sehr gut. (2480001)

1 FLASCHE  
EUR 120 - 220

267  
BAROSSA VALLEY ESTATE 1995 0,75L  
E & E BLACK PEPPER SHIRAZ  
(BAROSSA, AUSTRALIEN)

WS91: Ripe, rich and exotic, here's a big mouthful of anise- and pepper-scented black fruit flavors; a gooey wine with layers of character that last nicely on the finish. Firm tannins can use cellaring. 1,000 cases made. (HS) F: IN; E: gut. (2379037)

6 FLASCHEN  
EUR 250 - 370

268  
GREENOCK CREEK 1998 0,75L  
CABERNET SAUVIGNON  
(BAROSSA, AUSTRALIEN)

Lecker Stoff. F: IN; E: neuwertig. (2379046)

6 FLASCHEN  
EUR 210 - 300

269  
GREENOCK CREEK 1999 0,75L  
CABERNET SAUVIGNON  
(BAROSSA, AUSTRALIEN)

RP90: The outstanding 1999 Cabernet Sauvignon emphasizes cassis fruit intermixed with loamy soil and herb characteristics. Sweet, long, and substantial. -2017 F: IN; E: gut. (2379042)

6 FLASCHEN  
EUR 210 - 300

270  
MAGPIE ESTATE 1999 0,75L  
GOMERSAL BAROSSA GRENACHE  
(BAROSSA, AUSTRALIEN)

This wine was first released with the 1999 vintage. Only tiny quantities are made. Bordeaux Wine Enthusiasts: Deep, ruby colour. Very intense bouquet, asphalt and tar, lots of acidity, but also a nice, vanilla-cream sweetness. The taste was sweet, creamy and quite elegant. At one point it reminded me of mature Bordeaux. 92 points. F: 0,5 - 2 cm; E: leicht beschädigt. (2379047)

6 FLASCHEN  
EUR 170 - 250

271  
PENFOLDS  
RWT SHIRAZ 1997 0,75L  
(BAROSSA, AUSTRALIEN)

Der weibliche Grange. WS92: Bright, spicy and vibrant, jazzy with blackberry, cherry and spice flavors, with hints of coffee and anise lingering on the extended finish. The rich flavors are balanced with snappy acidity. -2010. F: IN; E: neuwertig. (2452024)

4 FLASCHEN  
EUR 200 - 260

272  
ROCKFORD WINES 2000 0,75L  
CABERNET SAUVIGNON  
(BAROSSA, AUSTRALIEN)

92Punkte WE Frank. Kleiner, aber feiner Erzeuger aus dem Barossa Valley. Unter Insidern wegen seines ausserordentlichen Hoffmann SVS Shiraz bekannt und begehrt. F: IN; E: sehr gut. (2458001)

3 FLASCHEN  
EUR 70 - 100

273  
ROEHR ELMOR'S EBENEZER  
OLD VINE SHIRAZ 1996 0,75L  
(BAROSSA, AUSTRALIEN)

Of the 1996 Vintage only 200 cases were exported! The 1997 vintage was voted number 5 in Oz Clarke's Top 250 Best Buys of 2004. 18 months US hogshed. F: IN; E: neuwertig. (2379023)

6 FLASCHEN OC  
EUR 125 - 180

## The Factor RP 97

274  
TORBRECK  
THE FACTOR 1999 0,75L  
(BAROSSA, AUSTRALIEN)

RP97: The spectacular 1999 The Factor is the second vintage of this 100% Shiraz cuvee aged primarily in old French oak for 30 months prior to being bottled with no fining or filtration. This full-bodied, marvelously concentrated, stunningly pure

Shiraz is the qualitative equivalent of this estate's flagship offering, the Run Rig. -2016. F: 1,0 cm; E: sehr gut. (2451003)

3 FLASCHEN  
EUR 220 - 300

275  
JIM BARRY 1994 0,75L  
THE ARMAGH SHIRAZ  
(CLARE VALLEY, AUSTRALIEN)

WS91: A distinctive wine with lots of personality, this has big ripe flavors that fill the lean, sinewy frame with mouthfilling, juicy character. Intense, it needs until 1999 to 2000 to show what it has. (HS) F: IN; E: gut. (2379052)

6 FLASCHEN  
EUR 255 - 370

276  
JIM BARRY 1994 0,75L  
THE ARMAGH SHIRAZ  
(CLARE VALLEY, AUSTRALIEN)

siehe oben. (HS) F: IN; E: neuwertig. (2379083)

3 FLASCHEN  
EUR 130 - 190

## The Armagh



277  
JIM BARRY 1995 0,75L  
THE ARMAGH SHIRAZ  
(CLARE VALLEY, AUSTRALIEN)

RP92, WS92. Parker: The wine is deep, full-bodied, and beautifully knit. Some tannin still needs to be resolved in the finish, but this wine should age beautifully. -2017 F: IN; E: neuwertig. (2379018)

12 FLASCHEN  
EUR 600 - 860

278  
HARDY'S THOMAS HARDY  
CABERNET SAUVIGNON 1989 0,75L  
(COONAWARRA, AUSTRALIEN)

WS88, Wine Spectator: Ripe, rich and generous. Mature accents of tobacco, cedar and spice grace the blackberry, prune and currant flavors. Nicely balanced and distinctive. 800 cases made. F: IN; E: gut. (2379050)

6 FLASCHEN  
EUR 255 - 370

279

PARKER COONAWARRA 1993 0,75L  
TERRA ROSSA FIRST GROWTH  
(COONAWARRA, AUSTRALIEN)

RP87, WS86. Parker: Full-bodied, with gorgeously rich, sweet, blackcurrant, and cedar-flavored fruit, it is lush and pure, and coats the palate with a multi-textured feel. The acidity, wood, and tannin are well-integrated, but the vegetal character is a distraction. -2012 F: BON; E: gut. (2379035)

6 FLASCHEN  
EUR 190 - 275

280

WYNNS JOHN RIDDOCH  
CABERNET SAUVIGNON 1992 0,75L  
(COONAWARRA, AUSTRALIEN)

WS91: Richly tannic, a wine of consummate depth and distinction, adding fresh floral-herbal tones to the powerful currant, plum and vanilla flavors. Has plenty of personality and depth.  
F: IN; E: gut. (2379051)

6 FLASCHEN  
EUR 170 - 250

281

WYNNS JOHN RIDDOCH  
CABERNET SAUVIGNON 1994 0,75L  
(COONAWARRA, AUSTRALIEN)

WS88: Firm and chewy, this serious mouthful of herb-scented dark cherry and cedar flavors has depth, presence and style. (HS)  
F: HF; E: sehr gut. (2379014)

6 FLASCHEN OC  
EUR 210 - 305

282

WYNNS  
MICHAEL SHIRAZ 1993 0,75L  
(COONAWARRA, AUSTRALIEN)

WS90: Crisp in texture, with spicy berry and prune flavors that expand and gain a touch of anise on the finish. Has impressive length.  
F: BON - IN; E: sehr gut. (2379041)

6 FLASCHEN  
EUR 200 - 290

283

WYNNS  
MICHAEL SHIRAZ 1996 0,75L  
(COONAWARRA, AUSTRALIEN)

WS86, RP85. Wine Spectator: Aromatically generous, with spicy berry notes, bit it seems airy and light on the palate despite some firm tannins on the finish. Might flesh out with time. (2379001)

6 FLASCHEN OHK  
EUR 210 - 300

284

KÖSTLICHES AUS COONAWARRA  
(COONAWARRA, AUSTRALIEN)

3 Flaschen, Greg Norman Estate, Cabernet-Merlot  
1998 0,75l

WS88: Ripe and focused, nicely structured to show off the classic Cabernet flavors of black currant and cedar, which remain elegant and refined through the firm finish. Soft enough to consume now. Drink now through 2008. F: IN, E: neuwertig

1 Fl., Jamiesons Run, Cabernet Sauvignon-Merlot-Cabernet Franc Coonawarra Reserve 1995 0,75l  
WS88: Velvety, and artfully balanced to show off its currant, pepper and herb flavors, finishing with enough length to suggest cellaring will add depth.  
F: IN, E: neuwertig

1 Flasche, Jamiesons Run, Coonawarra Reserve  
1996 0,75l

www.stratsplace.com Wine Reviews: Jamiesons Run Reserve, 1996: With overtones of mint and spices, this distinctive and charming medium to full bodied blend (mostly Cabernet Sauvignon) is so ripe and generous that one might be tempted to call it extravagant. F: IN, E: neuwertig (2468009)

5 FLASCHEN  
EUR 85 - 120

285

PICK A PACK OF WYNNS  
(COONAWARRA, AUSTRALIEN)

2 Flaschen, Wynns Coonawarra Estate, Shiraz  
Coonawarra Michael 1994 0,75l

Michael Shiraz is only produced in exceptional vintages using only the top 1% of available Coonawarra Shiraz. Earning a reputation as the benchmark F: IN, E: sehr gut

3 Flaschen, Wynns Coonawarra Estate, Shiraz  
Coonawarra Michael 1993 0,75l

WS90: Crisp in texture, with spicy berry and prune flavors that expand and gain a touch of anise on the finish. Has impressive length. F: IN, E: sehr gut

2 Flaschen, Wynns Coonawarra Estate, Shiraz  
Coonawarra Michael 1996 0,75l

WS86, RP85. Parker: The dark plum-colored 1996 Shiraz is an excellent bargain in the chunky red wine category. It offers attractive, moderately intense, smoky, blackberry, and earthy aromas.  
F: IN, E: gut

1 Flasche, Wynns Coonawarra Estate, John  
Riddoch Cabernet Sauvignon 1994 0,75l

WS88: Firm and chewy, this serious mouthful of herb-scented dark cherry and cedar flavors has depth, presence and style. F: IN, E: gut

1 Flasche, Wynns Coonawarra Estate, Michael  
Hermitage Limited Release 1991 0,75l

Wynns Shiraz Coonawarra Michael was previously called Michael Hermitage Limited Release.  
F: IN, E: gut (2468053)

9 FLASCHEN  
EUR 245 - 355

286

HENSCHKE 1989 0,75L  
MOUNT EDELSTONE  
(EDEN VALLEY, AUSTRALIEN)

WS88: Offers all the character you'd want in a Shiraz. Has a deep color, effusive plum, smoke and earth aromas and ripe, rich cherry and prune flavors. Muscular and concentrated, with a long finish. F: IN; E: gut. (2379056)

3 FLASCHEN  
EUR 260 - 370

287

HENSCHKE RARITÄTEN 1979 - 1997  
(EDEN VALLEY, AUSTRALIEN)

1 Flasche, Henschke, Mount Edelstone 1993 0,75l  
WS96, Wine Spectator: Luxuriant, opulent, heady, showing spicy plum, blackberry, cherry and gently peppery aromas and flavors that swirl harmoniously and echo long and sweet on the supple finish. Still youthful, this Australian red is already expertly balanced. 1,500 cases made. F: IN, E: gut

1 Flasche, Henschke, Mount Edelstone 1997 0,75l  
Parker: Exhibiting mint/eucalyptus is the compressed, medium-bodied 1997 Shiraz Mt. Edelstone. This well-made, pure effort possesses red and black fruits, surprising acidity. F: IN, E: gut



1 Flasche, Henschke, Hill of Grace 1984 0,75l  
Wine Spectator: One of Australia's finest red wines. Resembles a Côte-Rôtie. Das Top Cuvee von Henschke. F: IN, E: gut

1 Flasche, Henschke, Cyril Henschke Cabernet  
Sauvignon 1979 0,75l  
Superrarer früher Jahrgang des Cyril Henschke - kaum zu finden, ausser bei uns. F: IN, E: gut (2379057)

4 FLASCHEN  
EUR 360 - 510

288

WILD DUCK CREEK 1999 0,75L  
SPRINGFLAT SHIRAZ  
(HEATHCOTE, AUSTRALIEN)

RP92: The 1999 Springflat Shiraz has dense, opaque purple color, a real intense, minty, creme de cassis nose, with some spicy new oak. The wine is certainly not shy at 15.3% alcohol, but the power is well-harnessed, and the wine is primarily a big, full-bodied, thick, juicy fruit bomb with plenty of texture, purity, and length. -2009  
F: IN; E: neuwertig. (2379045)

12 FLASCHEN  
EUR 380 - 450

289

RARE CH. XANADU  
KÜNSTLEREDITION  
(MARGARET RIVER, AUSTRALIEN)

3 Fl., Ch. Xanadu, Cabernet Franc 1996 0,75l  
Rare Künstleredition von Ch. Xanadu. 125 Kisten werden vom Künstler Robert Lawson mit individuell von Hand bemalten Etiketten versehen. Wine Spectator: Supple in texture and generous of flavor, with black currant, tar and earthy notes combining on the round finish. F: IN, E: neuwertig

1 Flasche, Ch. Xanadu, Cabernet Franc 1995 0,75l  
F: IN, E: neuwertig

1 Fl., Ch. Xanadu, Cabernet Reserve 1995 0,75l  
F: IN, E: neuwertig (2468005)

5 FLASCHEN  
EUR 150 - 250

## Chateauneuf-du-Pape eine kleine feine Auswahl

290

CH. BEAUCASTEL 1994 0,75L  
CHATEAUNEUF DU PAPE  
(RHONE, FRANKREICH)

RP90-96, SED17+/20. Parker(97): It possesses the lowest percentage of Grenache (30%) of any Chateauneuf du Pape, and the highest percentage of Mourvedre (40%)...a sweet, rich, thick, chewy wine with full body, and a superb nose of smoky black fruits, Asian spices, licorice, olives, and herbs. Full, concentrated, and lush. -2016.  
F: 1,0 cm; E: gut. (2451004)

3 FLASCHEN  
EUR 120 - 160

291

CH. BEAUCASTEL 1999 0,75L  
COUDOULET DE BEAUCASTEL  
(RHONE, FRANKREICH)

RP90: The slightly acidic 1999 Cotes du Rhone Coudoulet offers aromas of blackberry/cassis fruit infused with licorice, medium to full body, and noticeable Mourvedre with leather, tree bark, and spice notes.-2016 F: 1,0 cm; E: neuwertig. (2411002)

6 FLASCHEN OHK  
EUR 70 - 120

292

CH. LA NERTHE 1994 0,75L  
CHATEAUNEUF DU PAPE  
CUVÉE DES CADETTES  
(RHONE, FRANKREICH)

RP90: Full-bodied, dense, and muscular, with plenty of grip and tannin, this is a highly structured, potentially outstanding wine that needs another 4-5 years of bottle age. It should keep through the first two decades of the next century.  
F: 0,4 cm; E: neuwertig. (2432011)

6 FLASCHEN OHK  
EUR 210 - 330

293

CLOS DES PAPES 1995 0,75L  
CHATEAUNEUF DU PAPE  
(RHONE, FRANKREICH)

RP92, WS88, TAN95: Clos des Papes' closed, spicy 1995 exhibits more animal-like notes than the sweeter, more fruit-dominated vintages of 1998, 1999, 2000, and 2001. Nevertheless, it is big, full, and promising, but cellaring is warranted. Anticipated maturity: 2005-2020. F:2xHF, 1x0,5cm.  
E: neuwertig. (2393005)

3 FLASCHEN  
EUR 150 - 210

294

CLOS DES PAPES 1990 0,75L  
CHATEAUNEUF-DU-PAPE  
(RHONE, FRANKREICH)

RP96: From a fabulous vintage, the 1990 is one of the greatest offerings from Clos des Papes. This was the last vintage vinified with 100% stems, and the result is a full-bodied, opulent, sweet, multidimensional, expansive Chateauneuf-du-Pape. -2018. F: HF-2cm; E: 1x gut, 2x l. besch.. (2393008)

3 FLASCHEN  
EUR 180 - 270



295

CLOS DU MONT-OLIVET 1989 0,75L  
CHATEAUNEUF DU PAPE  
LA CUVÉE DU PAPER  
(RHONE, FRANKREICH)

RP94, SED18,8+/20. RP: The 1989 Cuvée du Papet offers up huge aromas of Provencal herbs, roasted nuts, and sweet, jammy, exotic fruits. In the mouth its decadence and opulence must be tasted to be believed. It is an astonishing, old-style, traditionally made Chateauneuf du Pape. -2020. Lackversiegelt.

F: 0,6cm-1cm; E: sehr gut. (2471021)

2 FLASCHEN  
EUR 140 - 220

296

DOMAINE CHARVIN 2000 0,75L  
CHATEAUNEUF-DU-PAPE  
(RHONE, FRANKREICH)

RP95: Voluptuous textured and exceptionally long (the finish lasts 45+ seconds), with silky tannin, low acidity, and full body, it is less tannic and delineated than the 2001, but it offers a gorgeous, seductive mouthful of old vine Chateauneuf du Pape. It will age effortlessly for 12-15 years.  
F: 0,5 cm; E: sehr gut. (2393002)

6 FLASCHEN  
EUR 270 - 420

297

DOMAINE DE BEAURENARD  
COTES DU RHONE 1998 0,75L  
(RHONE, FRANKREICH)

Der Cotes du Rhone von Paul Coulon. Viel Wein für kleines Geld. F: 0,9 cm; E: neuwertig. (2462014)

12 FLASCHEN OC  
EUR 140 - 240

298

DOMAINE DE LA JANASSE 1996 0,75L  
CHATEAUNEUF-DU-PAPE VIEILLES V.  
(RHONE, FRANKREICH)

RP89, WS89. Wine Spectator: A fresh and intense terroir wine. Medium-bodied, traditional-

style, delivering plenty of roasted game, toasted peanut, mineral, jalapeño pepper and gazpacho aromas and flavors. Despite the round tannins, it needs time to soften. -2010.

F: 0,5 cm; E: sehr gut. (2379027)

6 FLASCHEN  
EUR 170 - 240

299

DOMAINE DE PEGAU 1995 1,5L  
CHATEAUNEUF-DU-PAPE  
CUVÉE RESERVEE  
(RHONE, FRANKREICH)

RP94: Parker: Exceptionally full-bodied, with an unctuous texture, and a thick, rich, expansive mid-palate, this superbly concentrated wine appears to be a worthy rival to this estate's phenomenal 1989 and 1990. This is a blockbuster Chateauneuf du Pape. -2020. F: 0,9 cm; E: sehr gut. (2432019)

1 MAGNUM  
EUR 60 - 90

300

DOMAINE DE PEGAU 1996 1,5L  
CHATEAUNEUF-DU-PAPE  
CUVÉE RESERVEE  
(RHONE, FRANKREICH)

RP88: The 1996 Chateauneuf du Pape Cuvée Reservee is one of the better wines of the vintage, exhibiting a dark plum color, and a sweet, expansive nose of black fruits, licorice, garrigue, olives, and roasted coffee. Ripe, dense, full-bodied, and deliciously supple and generous, mouthfilling, substantial, velvety-textured wine.-2009  
F: 2,2 cm; E: neuwertig. (2432020)

1 MAGNUM  
EUR 60 - 90

## Chave Hermitage



301

JEAN LOUIS CHAVE  
HERMITAGE 1994 0,75L  
(RHONE, FRANKREICH)

WS94; RP93: The 1994 red Hermitage appears to be superb. The wine possesses a black/ruby/purple color, an intense, smoky, cassis, and mineral-scented nose, full body, superb density, a soft attack, good grip, and a long, impressively endowed finish. F: 0,5 cm; E: sehr gut. (2432044)

3 FLASCHEN  
EUR 240 - 420

## Cailloux Centenaire RP 100 Punkte

302

LES CAILLOUX 1998 0,75L  
CHATEAUNEUF DU PAPE  
CUVEE CENTENAIRE  
(RHONE, FRANKREICH)

RP100: ...an awesome Chateauf du Pape. Made from extremely old vines, this is the essence of both Chateauf du Pape and the Grenache grape...rich, full-bodied, and unctuously-textured, with extraordinary purity, and laser-like definition for a wine of such massive concentration and depth. The finish lasts for nearly a minute. This spectacular, youthful, amazingly accessible offering is a tour de force in winemaking, and a tribute to just how great Chateauf du Pape can be.  
F: 0,2 cm; E: sehr gut. (2466012)

1 FLASCHE  
EUR 160 - 250

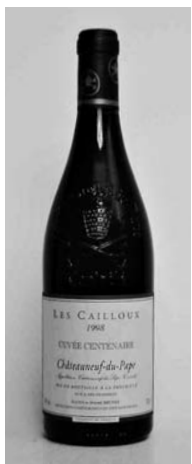

303

LES CAILLOUX  
1998 0,75L  
CHATEAUNEUF  
DU PAPE  
CUVEE  
CENTENAIRE  
(RHONE,  
FRANKREICH)

siehe oben. F: 0,2 cm; E:  
sehr gut. (2466013)

1 FLASCHE  
EUR 160 - 250

304

LES CAILLOUX 1998 0,75L  
CHATEAUNEUF DU PAPE  
CUVEE CENTENAIRE  
(RHONE, FRANKREICH)

siehe oben. F: 0,2 cm; E: sehr gut. (2466014)

1 FLASCHE  
EUR 160 - 250

305

LES CAILLOUX 1999 0,75L  
CHATEAUNEUF DU PAPE  
(RHONE, FRANKREICH)

WS93, RP90. Wine Spectator: Spectacular Selection. Excellent Châteauf. Thick-textured, ripe but elegant, it has plenty of rich fruit, but above all, a mineral, wet earth component. Full-bodied, it's harmonious from start to finish, with wet stone and plum complexity lingering on the long, long finish. -2015. F: HF; E: sehr gut. (2448008)

12 FLASCHEN OC  
EUR 240 - 360

306

LES CAILLOUX 1999 0,75L  
CHATEAUNEUF DU PAPE  
(RHONE, FRANKREICH)

siehe oben. -2015. F: HF; E: sehr gut. (2448009)

12 FLASCHEN OC  
EUR 240 - 360

307

M. CHAPOUTIER NV 0,73L  
HERMITAGE M. DE LA SIZERANNE  
GRANDE CUVÉE  
(RHONE, FRANKREICH)

Aus einem exzellenten Weinkeller kommen diese 3 wundervollen Non Vintage Hermitages. Marriage aus 3 verschiedenen Jahrgängen. Alter auf Grund der Flaschengröße VOR 1980!  
F: 1,1 cm; E: gut. (2432052)

3 FLASCHEN  
EUR 160 - 240

308

2 FEINE RHONE SCHÄTZE  
(RHONE, FRANKREICH)

1 Flasche, Clos du Mont-Olivet, Chateauf du Pape La Cuvée du Papet 1990 0,75l  
RP98: Stunning aromatics offer up classic Chateauf du Pape aromas of balsam wood, garrigue, kirsch liqueur, blackberries, and pepper. An extraordinarily voluptuously-textured effort.  
F: 1,0 cm, E: neuwertig

1 Flasche, Domaine de Vallouit, Cote Rotie Les Roziers 1988 0,75l

RP91: The 1988 is magnificent. Deeply colored, with no amber at the edge, the huge nose of bacon fat, roasted olives, raspberries, and creamy fruit soars from the glass. -2012.  
F: 1,0 cm, E: leicht beschädigt (2393014)

2 FLASCHEN  
EUR 115 - 200

## Beaucastel 88 - 90

309

BEST EVER BEAUCASTEL  
TRIO 1988 - 1990  
(RHONE, FRANKREICH)

1 Fl., Beaucastel, Chateauf du Pape 1988 0,75l  
RP89, WS88-90. Wine Spectator: Elegant and understated, with lovely fruit and structure. Has an excellent deep color, with focused black cherry and refined spice aromas, a full body of refined tannins and spice and berry flavors.  
F: 2,0 cm, E: leicht beschädigt

1 Fl., Beaucastel, Chateauf du Pape 1989 0,75l  
WS97, RP97. Wine Spectator: Perhaps the greatest Beaucastel ever produced. Has the class and structure of a great vintage of Mouton-Rothschild. Deep, inky in color, with intense herb, plum, game and spice aromas, this full-bodied wine has an explosion of fruit and an iron backbone.

F: 2,4 cm, E: gut

1 Fl., Beaucastel, Chateauf-du-Pape 1990 0,75l  
RP94-96. Parker: Two great back to back vintages are the 1990 and 1989. The more developed 1990 boasts an incredible perfume of hickory wood, coffee, smoked meat, Asian spices, black cherries, and blackberries. Lush, opulent, and full-bodied, it is a fully mature, profound Beaucastel that will last another 15-20 years.  
F: 1,1 cm, E: neuwertig (2432043)

3 FLASCHEN  
EUR 200 - 300



## Ermitage le Pavillon

310

CHAPOUTIER PAVILLON 1992 & 1993  
(RHONE, FRANKREICH)

2 Flaschen, M. Chapoutier, Ermitage Le Pavillon 1992 0,75l

RP95: It is difficult to believe the intensity Chapoutier has achieved in the 1992 Ermitage Le Pavillon. The black/purple color is followed by a sweet, intense fragrance of licorice, peppery black currants, and spices. Full-bodied, powerful, and dense, with remarkable intensity  
F: 0,6 cm, E: leicht beschädigt

1 Flasche, M. Chapoutier, Ermitage Le Pavillon 1993 0,75l

RP93: The 1993 Le Pavillon is the Hermitage of the Vintage. More austere than when I tasted it prior to bottling, it is one of the few 1993s with a sweet inner core of fruit, as well as a dense ruby/purple color, outstanding concentration and extract, and huge tannin in the finish. It is a harder style of Le Pavillon than the 1992, but it should turn out to be a 40- to 50-year wine. -2046!  
F: 0,2 cm, E: gut (2432047)

3 FLASCHEN  
EUR 260 - 440

311

CHATEAUNEUF DU PAPE  
1990 & 1985 (RHONE, FRANKREICH)

1 Flasche, Domaine La Bastide St. Dominique, Chateauf du Pape 1990 0,75l

Keine Bewertungen. Sehr gesuchter Jahrgang, exzellenter Zustand. 70% Grenache aus über 50 Jahre alten Rebstöcken. F: HF, E: sehr gut

1 Flasche, Domaine La Bastide St. Dominique, Chateauf du Pape 1985 0,75l

Keine Bewertungen. Sehr gesuchter Jahrgang, exzellenter Zustand. 70% Grenache aus über 50 Jahre alten Rebstöcken. F: 1,0 cm, E: sehr gut (2487039)

2 FLASCHEN  
EUR 100 - 160

## J. L. Chave Hermitage R & B

312

CHAVE HERMITAGE  
ROUGE ET BLANC 1996 & 1995  
(RHONE, FRANKREICH)

1 Fl., Domaine J.L. Chave, Hermitage 1995 0,75l  
RP95-99, SED19+/20. Parker The magnificent 1995 Hermitage is one of the classic Rhones of the vintage. This wine could be called the Musigny of Hermitage. -2030. F: 0,3 cm, E: sehr gut

1 Flasche, Domaine J.L. Chave, Hermitage Blanc 1995 0,75l

RP94: With awesome intensity and an unctuous texture, this may be the finest white Hermitage Chave has ever produced. It is powerful and extremely showy at present. Given its equilibrium and overall density, this wine should last 20+ years.  
F: 0,3 cm, E: gut

1 Flasche, Domaine J.L. Chave, Hermitage Blanc 1996 0,75l

RP93, SED18.5/20. Parker. The bottled 1996 Hermitage white is sensational. It is a powerful, heady, alcoholic, deep, chewy, superb white Hermitage offering notes of grilled nuts, sherry fino-like scents, thick, juicy, honeyed citrus, and a touch of peach and roses. F: 0,5 cm, E: gut (2471055)

3 FLASCHEN  
EUR 300 - 490

313  
FONT DE MICHELLE 1995 QUARTETT  
(RHONE, FRANKREICH)

2 Flaschen, Domaine Font de Michelle,  
Chateauneuf du Pape 1995 0,75l  
RP89: The dense purple-colored 1995 Chateau-  
neuf du Pape offers a sweet, black-cherry/raspberry,  
licorice, and smoky-scented nose, lush, peppery,  
concentrated flavors, full body, and an expansive  
palate with no hard edges. It is an immensely  
seductive style of Chateauneuf du Pape.  
F: 2,0 cm, E: gut

2 Flaschen, Domaine Font de Michelle,  
Chateauneuf du Pape Cuvee Etienne Gonnet  
1995 0,75l

RP92: Der beste Wein der letzten 1995er Chateau-  
neuf du Pape Probe. Blind besser als Rayas.  
-2013. F: 2,0 cm, E: gut (2393013)

4 FLASCHEN  
EUR 180 - 280

## Jaboulet 1960er

314  
JABOULET AINE THALABERT UND  
LA GRAND POMPEE 1967 & 1965  
(RHONE, FRANKREICH)

1 Flasche, Jaboulet Aine, Crozes Hermitage  
Thalabert 1967 0,75l  
Sehr gut erhaltener, sehr rarer Thalabert. Guter  
Jahrgang in der nördlichen Rhone.  
F: 1,8 cm, E: verschmutzt

2 Flaschen, Jaboulet Aine, Saint Joseph Le Grand  
Pompee 1965 0,75l  
Sehr gut erhaltener, sehr rarer Le Grand Pompee.  
Ausgesprochen seltener Jahrgang, wunderschönes  
Granatrot. F: HF & 2,2 cm, E: leicht verschmutzt  
(2442081)

3 FLASCHEN  
EUR 60 - 120

315  
RHONE 1955  
(RHONE, FRANKREICH)

1 F, Ronsard, Chateauneuf du Pape 1955 0,7l  
Sehr guter, sehr seltener Jahrgang an der  
südlichen Rhone. Schönes dunkles Rot. Negociant  
Abfüllung. Mit handschriftlichem Vermerk auf dem  
Etikett. F: 2,3 cm, E: leicht beschädigt

1 Flasche, Ronsard, Cotes du Rhone 1955 0,7l  
Sehr guter, sehr seltener Jahrgang an der  
südlichen Rhone. Schönes dunkles Rot. Negociant  
Abfüllung. Mit handschriftlichem Vermerk auf dem  
Etikett. F: 2,5 cm, E: leicht verschützt (2442104)

2 FLASCHEN  
EUR 65 - 105

## Deutscher Kult von Brentano 1959 von Mumm 1959

316  
A. VON BRENTANO 1959 0,7L  
WINKELER HASENSPRUNG  
RIESLING AUSLESE  
(RHEINGAU, DEUTSCHLAND)

Goethewein aus dem Brentanohaus. Grandioser  
Erhaltungszustand. Extrem selten.  
F: 2,8 cm; E: gut. (2467095)

1 FLASCHE  
EUR 60 - 120

317  
G.H. VON MUMM'SCHE  
WEINBAUDOMÄNE 1959 0,7L  
JOHANNISBERGER  
ERNTBRINGER CABINET  
(RHEINGAU, DEUTSCHLAND)

Die G.H. Von Mumm'sche Weinbaudomäne gehört  
mit Schloss Johannisberg zur Verwaltung der  
Fürsten von Metternich. Absolute rheingauer und  
deutsche Spitzenklasse. Kultstatus.  
F: 2,3cm - 2,8cm; E: sehr gut. (2467091)

3 FLASCHEN  
EUR 180 - 300

318  
HANS WIRSCHING 2000 0,75L  
IPHÖFER JULIUS ECHTER BERG  
RIESLING SPÄTLESE TR.  
(FRANKEN, DEUTSCHLAND)

Hans Wirsching ist einer der besten Erzeuger Fran-  
kens, hier mit der Spitzenlage Julius Echter Berg.  
2000 ist ein ausgezeichnete Jahrgang in Franken  
für das Haus Wirsching. 4/5 Trauben.  
F: IN; E: gut. (2447004)

6 FLASCHEN  
EUR 60 - 90

319  
G.H. VON MUMM JOHANNISBERGER  
CABINET 1959 & 1964  
(RHEINGAU, DEUTSCHLAND)

2 Flaschen, G.H. Von Mumm'sche  
Weinbaudomäne, Johannisberger Erntebinger  
Cabinet 1959 0,7l  
Die G.H. Von Mumm'sche Weinbaudomäne gehört  
mit Schloss Johannisberg zur Verwaltung  
der Fürsten von Metternich. Absolute rheingauer  
und deutsche Spitzenklasse. Kultstatus.  
F: 2,3cm - 2,8cm, E: gut

1 Flasche, G.H. Von Mumm'sche Weinbaudomäne,  
Johannisberger Erntebinger Riesling Cabinet natur  
1964 0,7l F: 1,8cm, E: gut (2467094)

3 FLASCHEN  
EUR 170 - 290



320  
DÖNNHOFF & CRUSIUS 2000 - 1997  
(FRANKEN, DEUTSCHLAND)

4 Flaschen, H. Dönnhoff, Niederhäuser Hermanns-  
höhle Riesling Spätlese trocken 2000 0,75l  
Einer der deutschen Spitzenwinzer aus der Nahe.  
Eichelmann: Konzentriert und klar im Bouquet, wür-  
zige Rieslingfrucht, eindringlich, mineralische  
Noten; kraftvoll im Mund, kompakt, harmonisch.  
F: HF, E: neuwertig

4 Flaschen, H. Dönnhoff, Weißburgunder trocken  
2000 0,75l  
Der Spitzenwinzer der Nahe. Eichelmann: würzige  
Noten, noch ganz leicht jugendlich streng; kraftvoll  
im Mund, klar und direkt. F: HF, E: neuwertig

3 Flaschen, Wg. Crusius, Traiser Rotenfels  
Riesling Spätlese trocken 1997 0,75l  
Spitzenwinzer aus der Nahe mit einer seiner besten  
Lagen, dem Traiser Rotenfels. Sehr guter Jahrgang.  
F: HF, E: gut (2447012)

11 FLASCHEN  
EUR 95 - 155

321  
G.H. VON MUMMSCHE  
WEINBAUDOMÄNE 1971 & 1970  
(RHEINGAU, DEUTSCHLAND)

5 Flaschen, G.H. Von Mumm'sche  
Weinbaudomäne, Johannisberger Mittelhölle  
Riesling Spätlese 1971 0,7l  
Die G.H. Von Mumm'sche Weinbaudomäne  
gehört mit Schloss Johannisberg zur Verwaltung  
der Fürsten von Metternich. Absolute rheingauer  
und deutsche Spitzenklasse. 1971 ist ein Jahr-  
hundertjahrgang wie 1959.  
F: 4,8cm - 5,5cm, E: gut - beschädigt

1 Flasche, G.H. Von Mumm'sche Weinbaudomäne,  
Johannisberger Erntebinger Riesling Kabinett  
1971 0,7l  
1970 ist ein mittlerer Jahrgang. F: 2,3cm, E: gut  
(2442073)

6 FLASCHEN  
EUR 60 - 100

322  
HANS WIRSCHING JULIUS ECHTER  
BERG 1999 - 1994  
(FRANKEN, DEUTSCHLAND)

5 Flaschen, Hans Wirsching, Iphöfer Julius Echter  
Berg Riesling Spätlese tr. 1994 0,75l  
Hans Wirsching ist einer der besten Erzeuger Fran-  
kens, hier mit der Spitzenlage Julius Echter Berg.  
1994 ist ein ausgezeichnete Jahrgang in Franken.  
4/5 Trauben. F: BON, E: gut

3 Flaschen, Hans Wirsching, Iphöfer Julius Echter  
Berg Riesling Spätlese tr. -S- 1997 0,75l  
Die Selektionsreihe -S- ist die Flaggshipreihe des  
Hauses. 1997 ist ein ausgezeichnete Jahrgang in  
Franken. 4/5 Trauben.  
F: IN, E: neuwertig

3 Flaschen, Hans Wirsching, Iphöfer Julius Echter  
Berg Riesling Spätlese tr. -S- 1999 0,75l  
1999 ist ein guter Jahrgang in Franken. 3/5  
Trauben. F: IN, E: gut (2447010)

11 FLASCHEN  
EUR 110 - 165

323  
STAATWEINGÜTER ELTMILLE  
VERSTEIGERUNGSWEINE 1971 -  
1954  
(RHEINGAU, DEUTSCHLAND)

2 Flaschen, Staatsweingüter Eltville, Hochheimer  
Domdechany Riesling Spätlese  
Versteigerungswein 1971 0,75l  
Versteigerungswein Kloster Eberbach. Top  
Jahrgang, Top Erzeuger.  
F: 0,5 cm, E: leicht verschmutzt

3 Fl., Staatsweingüter Eltville, Rüdeshheimer Berg  
Burgweg Cabinet Versteigerungswein 1969 0,75l  
Versteigerungswein Kloster Eberbach. Exzellenter  
Jahrgang, Top Erzeuger.  
F: 2cm, E: leicht beschädigt und fleckig

1 Flasche, Staatsweingüter Eltville, Steinberger Spätlese Cabinet 1955 0,75l  
Großer rarer Jahrgang, Top Erzeuger. Die Kultlage im Rheingau, von Mauern umgeben. In großen Jahren von großem Adel. F: 7,5cm, E: verschmutzt

1 Flasche, Staatsweingüter Eltville, Abmannshäuser Hölleberg Spätburgunder Cabinet 1954 0,75l  
Top Erzeuger, rarer Jahrgang. Der rote Kultwein des Rheingau mit meist grandioser Haltbarkeit. F: 5,2cm, E: gut (2467090)

7 FLASCHEN  
EUR 170 - 290

324  
DR.F.WEINS-PRÜM 1982 0,75L  
WEHLENER SONNENUHR  
SPÄTLESE TROCKEN  
(MOSEL-SAAR-RUWER,  
DEUTSCHLAND)

Ein Wein aus der Prüm Dynastie in bester Lage, dank eiskaltem Keller in exzellentem Zustand. F: HF; E: neuwertig. (2484002)

6 FLASCHEN OC  
EUR 70 - 120

## J. J. Prüm 1959

325  
WG. JOH. JOS PRÜM  
WEHLENER SONNENUHR FEINE  
AUSLESE 1959 0,7L  
(MSR, DEUTSCHLAND)

RP95 (Für die Riesling Auslese und dies ist die feine! Auslese, ca 10°Oechsle mehr.): A bizarre wine, since it smells like a great Chardonnay, but one that is still fresh after more than 30 years in the bottle? Stunning melted butter, honey, toast and marzipan aromas, mouthfilling richness, and long, silky finish. Kapsel stark korrodiert. F: 3,1 cm; E: verschmutzt. (2462004)

1 FLASCHE  
EUR 100 - 200

326  
SCHLOSS JOHANNISBERG  
JOHANNISBERGER CABINET  
SPÄTLESE EX BIBLIOTHECA  
SUBTERRANEA 1945 0,75L  
(RHEINGAU, DEUTSCHLAND)

Rarer geht's nimmer. Eine 1945er feinste Auslese vom berühmtesten Weingut Deutschlands aus deren Schatzkammer (Bibliotheca subterranea) in einem perfekten Zustand. Eigentlich nicht mehr existent, außer auf dem Weingut für Staatsgäste. Wenn Sie nicht Bill Clinton oder Vladimir Putin heißen aber raren deutschen Wein lieben ist hier Ihre Chance. F: HF; E: gut. (2467118)

1 FLASCHE  
EUR 250 - 500

327  
DEUTSCHE SPITZENRIESLINGE  
1964 - 1945  
(MSR, DEUTSCHLAND)

2 Fl., Wg. Bergweiler Prüm Erben, Bernkasteler Badstube Riesling hochfeine Auslese 1964 0,7l  
Exzellenter Erzeuger aus der Prüm Dynastie, großer Jahrgang, große Lage, in der Pauly Bergweiler die besten Parzellen besitzt. F: 1,0cm und 3,5cm, E: leicht verschmutzt

1 Flasche, Burg Layen, Bechtheimer Hasensprung Auslese 1945 0,7l  
Sehr gut erhaltene 1945er Auslese. Rar. F: 1,7 cm, E: verschmutzt und leicht beschädigt

1 Flasche, G.H. Von Mumm'sche Weinbaudomäne, Johannisberger Kerzenstück 1959 0,7l  
Die G.H. Von Mumm'sche Weinbaudomäne gehört mit Schloss Johannisberg zur Verwaltung der Fürsten von Metternich. Absolute rheingauer und deutsche Spitzklasse. Kultstatus. F: 2,5 cm, E: beschädigt

1 Flasche, G.H. Von Mumm'sche Weinbaudomäne, Johannisberger Vogelsang Spätlese 1959 0,7l  
F: 5,5 cm, E: beschädigt (2442070)

5 FLASCHEN  
EUR 220 - 380

## Eiswein Blaulack

328  
SCHLOSS JOHANNISBERGER 1992  
RIESLING EISWEIN BLAULACK 0,375L  
(RHEINGAU, DEUTSCHLAND)

Top Jahrgang, Top Erzeuger. Rheingaukult. Die aktuellen Jahrgänge kosten 150 Euro ab Weingut für 0,75l. F: HF; E: gut. (2467083)

2 HALBFLASCHEN  
EUR 75 - 140

329  
WG. EGON MÜLLER  
SCHARZHOFBERGER RIESLING  
AUSLESE 1995 0,75L  
(MSR, DEUTSCHLAND)

Korken etwas getrieben. WS91: Unloads its fruit character on the finish: plenty of tropical fruit and lemon-lime aromas and flavors. Medium-bodied and moderately sweet with a zingy, crisp and fruity finish. Deutscher Kultwein. F: HF; E: sehr gut. (2398008)

1 FLASCHE  
EUR 50 - 80



Lot 325



Lot 330

330  
RÜDESHEIMER APOSTELWEIN 1727  
BREMER RATSKELLER 0,35L  
(RHEINGAU, DEUTSCHLAND)

B(83)\*\*\*\*\* for interest: ...the wine had a straw amber colour, the smell of old apples and a nutty, appley taste. Dry. Good length. High acidity. Bouquet also reminded me of an old Madeira, then more like a raya sherry. On the palate medium dry, lightish weight, a soft, gentler, slightly toasted old straw flavour, tolerable acidity, and clean finish. Der Wein wurde vermutlich in den 60ern abgefüllt, er hat eine altgoldfarbene Bleikapsel. Es handelt sich hier um den ältesten Wein Deutschlands. F: 3,0 cm; E: leicht beschädigt. (2348005)

1 HALBFLASCHE  
EUR 600 - 1000

331  
MAXIMIN GRÜNHAUS  
AUSLESE & SPÄTLESE 1969 & 1971  
(MSR, DEUTSCHLAND)

4 Fl., C. von Schubert'sche Schlosskellerei, Maximin Grünhäuser Herrenberg Auslese 1969 0,75l  
Kult. Wann findet man schon mal von Maximin Grünhäuser so reife Auslesen in einem sehr guten Jahrgang? F: 0,8cm - 2,5cm, E: leicht verschmutzt

2 Flaschen, C. von Schubert'schen, Maximin Grünhäuser Abtsberg, Spätlese 1971 0,75l  
Grandioser Jahrgang, sehr selten, sehr lecker und gesucht. F: 2,5 cm, E: leicht verschmutzt (2402046)

6 FLASCHEN  
EUR 70 - 140

## Johannisberg Cabinet 45 & 59



332  
SCHLOSS JOHANNISBERG 1959  
(RHEINGAU, DEUTSCHLAND)

1 Halbflasche, Schloss Johannisberg, Johannisberger Spätlese Cabinet Ex Bibliotheca subterranea 1959 0,375l

Ein 1959er vom berühmtesten Weingut Deutschlands aus deren Schatzkammer (Bibliotheca subterranea) in einem perfekten Zustand. Eigentlich nicht mehr existent, außer auf dem Weingut für Staatsgäste. Wenn Sie nicht Bill Clinton oder Vladimir Putin heißen aber raren deutschen Wein lieben ist hier Ihre Chance. F: HF, E: gut

1 Fl., Schloss Johannisberg, Johannisberger Spätlese Cabinet Ex Bibliotheca subterranea 1959 0,75l  
F: HF, E: gut (2467139)

2 FLASCHEN  
EUR 300 - 480

333  
TYRELL UND SCHORLEMER  
RIESLING AUSLESEN 1971 & 1969  
(MSR, DEUTSCHLAND)

6 Flaschen, Freiherr von Schorlemer, Brauneberger Juffer Riesling feinste Auslese 1969 0,75l  
Spitzenjahrgang, exzellenter Erzeuger, absolute Spitzlage mit charaktervollen, rassigen Rieslingen. F: 3,5 cm, E: leicht verschmutzt



6 Flaschen, Werner Tyrell, Eitelsbacher Karthäuser Hofberger Kronenberg Auslese 1971 0,75l  
Großer Jahrgang an der Mosel, Spitzenlage, seltene Auslese aus der Zeit von Vater Tyrell.  
F: 0,8cm - 3,5cm, E: gut (2402044)

12 FLASCHEN  
EUR 110 - 180

334  
RAUENTHALER BAIKEN, GEHRN  
UND WÜLFEN RIESLING BA 1976  
(RHEINGAU, DEUTSCHLAND)

6 Fl., Weingut Karl Johannes Wagner, Rauenthaler Baiken Riesling Beerenauslese 1976 0,375l  
Großer Jahrgang, große Lage. SED 17,5/20: Wunder schönes klares Goldgelb. Mittel intensives Bouquet nach reifen exotischen Früchten, Honig, sehr gute Balance mit deutlicher Botrytis. Gute Intensität mit sehr guter Süße-Säurebalance, exotische Früchte, Papaya, Mandarinen, kandierte Orangen, deutliche Botrytis mit feiner Bitternote, süßer, lang anhaltender Abgang.  
F: HF-1cm, E: gut

2 F., Weingut Karl Johannes Wagner, Rauenthaler Gehrn Riesling Beerenauslese 1976 0,375l  
Großer Jahrgang, große Lage. Gehrn\*\*\*: Riesling mit viel Frucht, langer Haltbarkeit und großer Klasse. F: HF-1cm, E: gut

2 Fl., Weingut Karl Johannes Wagner, Rauenthaler Wölfen Riesling Beerenauslese 1976 0,375l  
Großer Jahrgang, große Lage. F: HF-1,5cm, E: gut (2467066)

10 FLASCHEN  
EUR 150 - 250

335  
RHEINGAU 1969  
SCHLOSS VOLLRADS UND  
LANGWRERTH VON SIMMERN  
(RHEINGAU, DEUTSCHLAND)

4 Flaschen, Schloss Vollrads, Kabinett 1969 0,75l  
Exzellenter Jahrgang im Rheingau. Kultwinzer, hier noch aus der Epoche von Graf Matuschka von Greiffenclau. F: HF - 2cm, E: sehr gut

4 Flaschen, Freiherrlich Langwerth von Simmern'sche Kellerei Eltville, Hattenheimer Nussbrunnen Spätlese Cabinet 1969 0,75l  
Exzellenter Jahrgang, Spitzenlage und Spitzenwinzer. Ausgesprochen rar.  
F: 1,5cm - 3cm, E: gut (2402048)

8 FLASCHEN  
EUR 65 - 120

336  
RHEINGAU RIESLING AUSLESEN 1976  
(RHEINGAU, DEUTSCHLAND)

5 Halbflaschen, Weingut Peter Muno, Lorcher Pfaffenwies Riesling Auslese 1976 0,375l  
Die Lorcher Lagen sind die westlichsten im Rheingau, mit mittelschweren, feinnervigen und eleganten Rieslingen. Großer Jahrgang für Süßweine.  
F: 1,0 cm, E: gut

2 Halbflaschen, Weingut Peter Muno, Lorcher Schlossberg Riesling Auslese 1976 0,375l  
Die Lorcher Lagen sind die westlichsten im Rheingau, mit mittelschweren, feinnervigen und eleganten Rieslingen. Großer Jahrgang für Süßweine. F: 1,0 cm, E: gut

2 Halbflaschen, Winzergenossenschaft Erbach, Erbacher Michelmark Riesling Auslese 1976 0,375l  
Großer Jahrgang, sehr gute Lage. Goldmedaille bei der Landesweinprämierung. F: HF, E: gut (2467078)

9 HALBFLASCHEN  
EUR 70 - 100



337  
RHEINGAU RIESLING  
AUSLESEN 1976 & 1975  
(RHEINGAU, DEUTSCHLAND)

4 Halbfl., Weingut Hirt-Gebhardt, Martinsthaler Wildsau Riesling Auslese 1976 0,375l  
Großer Jahrgang, gute Lage, guter Erzeuger.  
F: 1 cm - 1,8cm, E: gut

2 Halbfl., Weingut Hirt-Gebhardt, Martinsthaler Langenberg Riesling Auslese 1976 0,375l  
Großer Jahrgang, gute Lage, guter Erzeuger.  
F: 1 cm - 1,8cm, E: beschädigt

2 Halbfl., Weingut Hirt-Gebhardt, Martinsthaler Rödchen Riesling Auslese 1976 0,375l  
Großer Jahrgang, gute Lage, guter Erzeuger.  
F: 1 cm - 1,8cm, E: gut

1 Halbflasche, Weingut Karl Johannes Wagner, Rauenthaler Baiken Riesling Auslese 1976 0,375l  
Großer Jahrgang, große Lage. Baiken ist die berühmteste aller Rauenthaler Lagen. F: HF, E: gut

1 Halbflasche, Weingut Karl Johannes Wagner, Rauenthaler Baiken Riesling Auslese 1975 0,375l  
Großer Jahrgang, große Lage. Baiken ist die berühmteste aller Rauenthaler Lagen. F: HF, E: gut

1 Halbfl., Weingut Karl Johannes Wagner, Rauenthaler Rothenberg Riesling Auslese 1975 0,375l  
Großer Jahrgang, große Lage. Der Rothenberg bringt kernige Rieslinge mit langem Leben hervor.  
F: HF, E: gut

1 Halbflasche, Weingut Karl Johannes Wagner, Rauenthaler Wölfen Riesling Auslese 1976 0,375l  
Großer Jahrgang, große Lage. F: HF, E: gut (2467079)

12 HALBFLASCHEN  
EUR 125 - 220

338  
RIESLING BEERENAUSLESE  
AUS DEM RHEINGAU 1971 & 1964  
(RHEINGAU, DEUTSCHLAND)

1 Flasche, Domdechant Wernersches Weingut, Hochheimer Kirchenstück Riesling Beerenauslese 1971 0,75l  
Sehr gutes Weingut, absoluter Jahrhundertjahrgang, sehr gute Lage. Beeindruckender Zustand. F: HF, E: leicht verschmutzt

1 Flasche, Weingut Hof St. Johannes, Rauenthaler Langenstück Riesling Beerenauslese 1964 0,75l  
Weingut St. Johannes ist das Familienweingut Wagner in Raunenthal. Exzellenter Jahrgang. Sehr gute Einzellage, sehr rar.  
F: 1,0 cm, E: verschmutzt (2467061)

2 FLASCHEN  
EUR 100 - 160

339  
STAATSWEINGÜTER ELTVILLE  
SPÄTBURGUNDER  
& RIESLING 1971 - 1969  
(RHEINGAU, DEUTSCHLAND)

6 Flaschen, Staatsweingüter Eltville, Rauenthaler Baiken Riesling Spätlese 1971 0,75l  
Jahrhundertjahrgang im Rheingau, Spitzenerzeuger, berühmteste Rauenthaler Lage. Grandiose Spitzens Rieslinge. F: 0,8cm - 2,5cm, E: gut, 1 x fleckig

3 Flaschen, Staatsweingüter Eltville, Assmannshäuser Höllenberg Spätburgunder 1969 0,75l  
Roter Kultwein aus dem Rheingau. Sehr guter Jahrgang, beste Spätburgunderlage.  
F: 0,8cm - 3,5cm, E: gut

3 Flaschen, Staatliche Weinbaudomäne Kloster Marienthal Ahr, Marienthaler Klostergarten Spätburgunder Spätlese 1971 0,75l  
Großer Jahrgang auch an der Ahr. Spitzen Spätburgunder. Sehr selten. F: 3cm, E: leicht verschmutzt (2402045)

12 FLASCHEN  
EUR 130 - 240

## Robert Bauer Flein

340  
WG. ROBERT BAUER 1999 0,75L  
SPÄTBURGUNDER V. V.  
(WÜRTTEMBERG, DEUTSCHLAND)

Robert Bauer Website: Ebenso wie unser Riesling aus alten Reben hat dieser alte Pinot Noir, der 1947 gepflanzt wurde, eine große Intensität an Extrakt und Farbe. Dreißig Jahre Erfahrung zeigen sich hier besonders. F: HF; E: sehr gut. (2399001)

6 FLASCHEN  
EUR 70 - 120

## Destillate

341  
RHEINGAUER HEFEBRAND UND  
ZWETSCHGENWASSER  
(RHEINGAU, DEUTSCHLAND)

2 Fl., Weingut Wagner, Weinhefebrand NV 0,5l  
42%. Sehr guter kleiner Winzer in Raunenthal im Rheingau. Traditionelles Handwerk. F: IN, E: gut

2 Fl., Weingut Wagner, Weinhefebrand NV 0,5l  
40%. Sehr guter kleiner Winzer in Raunenthal im Rheingau. Traditionelles Handwerk. F: IN, E: gut

2 Fl., Weingut Wagner, Raunthaler Zwetschgenwasser NV 0,5l  
42%. Sehr guter kleiner Winzer in Raunenthal im Rheingau. Traditionelles Handwerk. F: IN, E: gut (2467049)

6 FLASCHEN  
EUR 80 - 160

342  
SCHLADERER NV 0,7L  
HIMBEERGEIST  
(DEUTSCHLAND)

Der Schladerer Klassiker. Aus einer Kellerauflösung, die Flaschen sind knapp 20 Jahre alt. F: BON; E: neuwertig. (2332093)

2 FLASCHEN  
EUR 24 - 40

343  
SCHLADERER NV 0,7L  
SCHWARZWÄLDER KIRSCHWASSER  
(DEUTSCHLAND)

Nur Kirsch-Brände, die aus den saftigen Brennirschen mit Schwarzwälder Herkunft gewonnen werden

den, dürfen rechtlich den Namen Schwarzwälder Kirschwasser tragen. Die Flaschen haben weitere 20 Jahre Lagerzeit im Keller des Einlieferers verbracht. F: 3x30cm, 1x5,3cm. E: gut. (2332092)

4 FLASCHEN  
EUR 50 - 80

344  
SCHLADERER NV 0,7L  
WILLIAMSBIRNE  
(DEUTSCHLAND)

Neben dem Kirschwasser zählen das Zwetschgenwasser, der Mirabell und vor allem die Williams-Birne zu den bekanntesten Bränden des renommierten Hauses Schladerer. Im Keller des Einlieferers ca. 20 Jahre gelagert!  
F: BON; E: neuwertig. (2332091)

4 FLASCHEN  
EUR 50 - 80

345  
AALBORG NV 0,7L  
JUBILÆUMSAKVAVIT  
(DÄNEMARK)

Aalborg Homepage: AALBORG JUBILÆUMS Akvavit is an exclusive, golden aquavit for special occasions. This pure and fruity aquavit is characterised most notably by dill in the refined company of coriander. There is also a hint of star anise seed and citrus, which concludes with a piquant burnt flavour reminiscent of caramel. F: IN; E: gut. (2332074)

2 FLASCHEN  
EUR 30 - 50

346  
VERY BAD BOYS BAR SET  
(UNGARN, NIEDERLANDE)

1 Steingutflasche, Bols, Z.O. Genever NV 0,7l Hart, aber herzlich, wenn der Bols Ihren Magen nicht einzurenken vermag, dann ab zum Arzt. E: neuwertig

1 Steingutfl., De Kuyper, Oude Genever NV 0,7l Der holländische Wacholderbrand. Im Gegensatz zum jungen Genever zeichnet sich der oude (alte) Genever durch seinen malzig-körnigen Geschmack aus. Der Urahn des Gins. E: neuwertig, E: gut

1 exotische Flasche, De Kuyper, Vodka NV 0,75l Vodka aus Holland, mal was Neues, schon die Form dieser Spirituosenflasche machts interessant. F: 2,8 cm, E: gut

1 Flasche, Libarna, Fine Grappa Cristallo NV 0,75l Feiner piemonteser Grappa, 12 Phasen Destillation, eisgekühlt zu Trinken. F: 2,8 cm, E: neuwertig

1 Flasche, Rabbinat of Budapest, Apricot Brandy NV 0,75l Echtes Kuriosum, Apricot Brandy Kosher for Passover. F: BON, E: gut

1 Flasche, Rabbinat of Budapest, Slivovitz 3 Years Old NV 0,75l Echtes Kuriosum, Slivovitz Kosher for Passover. F: BON, E: gut (2469001)

6 FLASCHEN  
EUR 65 - 105

347  
6 SPEZIELLE UND RARE BRÄNDE  
(ÖSTERREICH)

1 Steingutflasche, Fam. Wendelin, Holunderbrand 1989 0,375l Interessanter Jahrgangsbrand aus Holunder in einer wunderschönen kleinen Steingutflasche. E: neuwertig

1 Steingutflasche, Fam. Wendelin, Quittenbrand 1990 0,375l Interessanter Jahrgangsbrand aus Quitten in einer wunderschönen kleinen Steingutflasche. E: neuwertig.

1 Halbliterflasche, Lachs, Original Danziger Goldwasser NV 0,5l Mit echtem 22 karätigem Blattgold. Nach einem Rezept von 1598. Delikatesse aus Opas Zeiten. F: 1,5 cm, E: neuwertig

1 Flasche, Ziegler, Williamsbirnenbrand NV 0,7l Eine der angesehensten Obstbrennereien in Deutschland. F: 2,2 cm, E: neuwertig

1 Fl., Ciemme, Grappa Friuloro Stravecchia NV 1l Klassischer in Eichenfässern gereifter klarer Grappa. F: BON, E: neuwertig

1 Flasche in Geschenkdose, Haiduc, Tzuica NV 1l Hochwertiger rumänischer Pflaumen Brandy. Schön zum Weiterverschenken. F: IN, E: neuwertig (2469012)

6 FLASCHEN  
EUR 120 - 185

348  
BOURBON, VODKA UND RAKI  
(INDIANA, TÜRKEI)

3 Fl., Yeni & Tekirdag, Raki NV 0,7l & 0,5l & 0,35l 45% vol. Der typische lokale Schnapps der Türkei aus Trauben und Anissamen. Ca. 10 Jahre alt. F: BON, E: gut

1 Flasche in Dekobox, Belvedere, Vodka NV 0,7l 40% vol. Sehr hübsche Motiv-Vodkaflasche. Anschauen! F: IN, E: sehr gut

1 Flasche, Old Quaker, Straight Bourbon Whiskey NV ca. 1 Liter Ein ca. 20 Jahre alter Bourbon Maiswhiskey aus Indiana. 4 Years Old. 43%vol. F: IN, E: gut

1 Fl., Alois Dallmayer, Spargelschnapps NV 0,5l Die Flasche mit dem Spargel. F: IN, E: gut

1 Flasche, Segnana, Acquavite di vinaccia NV 0,75l Schönes Braun. 45% vol. F: IN, E: sehr gut

2 Flaschen, Nemiroff, Ripka Hactorkha NV 0,7l 40% vol. 2 Flaschen in Kyrrilisch, einmal mit Honigwaben und Pepperoni auf dem Etikett, einmal mit alten Krügen und Getreideähren. F: IN, E: gut (2467056)

9 FLASCHEN  
EUR 80 - 150

## Weihnachtsliköre

349  
SELEKTION KURIOSER LIKÖRE  
(ÖSTERREICH)

1 Flasche in Geschenkkarton, Mozart Liqueur, Amadeus NV 0,7l Raffinierte Likörkreation aus Mandel und Orange. 28% Vol. F: HF, E: neuwertig

1 Kristallglasdekanter OVP, Schlosskellerei Halbturn, Weichsellikör NV 0,75l Weichsellikör vom Feinsten aus der berühmten Schlosskellerei. F: 2,4 cm, E: neuwertig

1 Halbliterflasche, Friedrich Fischer Alt Wiener Destillerie, K & K Goldlikör NV 0,5l Früher das absolute Statussymbol schlechthin. Likör mit echtem Blattgold. F: 8,5 cm, E: neuwertig

1 Flasche, Stock, Maraschino NV 0,7l Dieser klare Kirschloriqueur wird aus dem vergorenen Saft aromatischer Maraska-Kirschen gewonnen und erhält seinen vollmundigen, prägnanten

Geschmack nicht zuletzt durch die Zugabe ausgewählter Kräuter. F: 3,8 cm, E: gut

1 Fl., Stroh, Sebastians Himbeergeistliqueur NV 0,75l Vom Erzeuger des berühmt-berüchtigten Stroh Rums. Sicher bekömmlicher. F: HF, E: neuwertig

1 Halbfflasche, Scheibel, Quittenlikör NV 0,35l Naturbelassener Likör aus Birnen-Quitten, die dem Liqueur die Farbe verleihen. Verfeinert mit Quittengeist und Cognac. F: HF, E: neuwertig

1 Flasche, Monimpex, Barack Likör NV 0,7l Die Ladies Version des Barack Palinka. F: 3,4 cm, E: gut (2469019)

7 FLASCHEN  
EUR 90 - 160

350  
MARASKA SLIVOVITZ NV 0,7L  
(JUGOSLAWIEN)

Echter originaler, alter Slivovitz, allein im Keller des Einlieferers nochmal knapp 20 Jahre gelegen. F: BON; E: gut. (2332089)

4 FLASCHEN  
EUR 50 - 80

351  
NAVIP NV 0,7L  
SERBISCHER SLIVOVITZ  
(JUGOSLAWIEN)

Alter, originaler serbischer Slivovitz. Allein im Keller des Einlieferers nochmals knapp 20 Jahre gealtert. F: VTS; E: leicht verschmutzt. (2332090)

3 FLASCHEN  
EUR 36 - 60

## Koschere Liköre



352  
ISRAELISCHE ORANGENLIQUEUR  
KOLLEKTION (ISRAEL)

1 Flasche im Schmuckkarton, Sabra, Orange Liqueur NV 0,7l 30%vol. Orange Liqueur Chocolate flavoured. Der berühmteste Liqueurproduzent Israels. F: IN, E: sehr gut

1 Flasche im Schmuckkarton, Sabra, Orange Liqueur NV 0,375l 30%vol. Orange Liqueur Chocolate flavoured. Der berühmteste Liqueurproduzent Israels. Sehr alte Flasche. F: IN, E: sehr gut

1 Flasche im Schmuckkarton, Sabra, Orange Liqueur NV 0,7l 30%vol. Orange Liqueur Chocolate flavoured. Der berühmteste Liqueurproduzent Israels. Ca. 30 Jahre alt. Mit Koscher Aufkleber. F: IN, E: sehr gut

1 Flasche im Schmuckkarton, Askalon Wines, Hallelujah Orange Liqueur NV 0,75l Bei Askalon Wines wird bereits in der siebten Generation Orangenlikör hergestellt. F: HF, E: sehr gut

1 Glasdekanter im Schmuckkarton, Moische Shikker, Orange Almond Liqueur NV 0,57l  
Sehr alt. 1 Pint. Volumen. Sehr hübsch.  
F: BON, E: gut

1 Flasche, Carmel 777, Orange Brandy 6 Years Old NV 0,75l  
40%vol. Orange Flavoured Brandy de Luxe. Gold Award winner in The International Wine and Spirit Competition 1992-1993. F: IN, E: sehr gut

1 Glasprompette, Trompetenflasche, NV 0,75l  
14%vol. Dunkelorangenschalenfarben in einer Glasprompette. Viel Text auf Hebräisch, leider keiner in Latein. F: IN, E: sehr gut (2469033)

7 FLASCHEN  
EUR 120 - 200

353  
HENRY MC KENNA NV 1 QUART  
KENTUCKY STRAIGHT BOURBON  
WHISKEY (USA)

Rar und kurios. Whisky wie zu Urgrossvaters Zeiten. Schön verzierter Steingutkrug in Bestzustand, dem US Export Etikett und dem Aufkleber Ausländisches Erzeugnis nach, mindestens 20 Jahre alt. Ursprünglich 6 Years old, 43%. E: neuwertig. (2442094)

1 WUNDERVOLLER STEINGUTKRUG  
EUR 40 - 80

354  
JACK DANIELS OLD NO. 7 NV 0,7L  
(USA)

Der heilige Gral in Ihrer Jack Daniels Kollektion? Ganz frühe Abfüllung des allseits bekannten Sour Mash Whiskeys aus Amerikas bekanntester Distille. Toperhaltene Bouteille mit der alten roten US Export Banderole und dem Rückenetikett des Importeurs Joh. Baptist Sturm.  
F: 5,0 cm; E: gut. (2332079)

1 FLASCHE  
EUR 40 - 80

## Wein Bibliothek

355  
KLEINE WEIN BIBLIOTHEK

Eine Kollektion von 85 Büchern zum Thema Wein. Viele umfassende Fachbücher, Detailbücher für Deutschland, Spanien, Frankreich, Italien, Österreich, Wein Lexika, Medizinische Bücher zum Thema Wein, Weinführer und Weinatlanten sowie ein paar Zigarrenbücher. z.B. der neue Weinatlas von Hugh Johnson und Jancis Robinson, das große Weinbuch von Thierry Desseave, Gambero Rosso, Parkers Wine Buyers Guide, etc. Neupreis komplett deutlich über 2000 Euro. (2468116)

85 WEINBÜCHER  
EUR 450 - 800

356  
WINE SCEPTRE  
DAS ELEGANT WEINKÜHLSYSTEM

In eleganter roter Box mit Samtbezug und Beschreibung. Das revolutionäre neue Flaschenkühlsystem aus Frankreich. Ein schönes Weihnachtsgeschenk. Neupreis ca. 80.- Euro. (2455001)

1 EDELSTAHL KÜHLSYSTEM  
EUR 25 - 50

357  
CASA DE SAIMA 2001 0,75L  
GARRAFEIRA TINTO  
(BAIRRADA, PORTUGAL)

Garça Maria da Silva Miranda ist die Winzerin eines der besten Bairrada Garrafeira Tinto Weine. Der 2001 enthält 95% Baga und wurde für 16 Monate im Madeira Holz ausgebaut, bevor er ungeschönt und unfiltriert auf Flasche gezogen wurde. Ein großer Portugiese mit Charakter und langem Leben. In der Vorverkostung.  
F: IN. (2474001)

6 FLASCHEN OHK  
EUR 150 - 240

358  
CASA DE SAIMA 2001 0,75L  
GARRAFEIRA TINTO  
(BAIRRADA, PORTUGAL)

siehe oben. F: IN. (2474002)

6 FLASCHEN OHK  
EUR 150 - 240

359  
BARBEITO 15 YEARS OLD 0,75L  
MADEIRA TERRANTEZ EXTRA RES.  
(MADEIRA, PORTUGAL)

Rarer Terrantez aus dem Hause Barbeito. Hoch gelobt. Nur 1.400 Flaschen produziert. Ab Weingut ist dieser Wein nicht mehr verfügbar.  
F: IN; E: sehr gut. (2471081)

1 FLASCHE  
EUR 50 - 90

360  
PORTUGIESISCHE  
MAGNUM 2000 & 1998  
(BAIRRADA, PORTUGAL)

1 Magnum, Bairrada, Baga Reserva 2000 1,5l  
Ein Wein aus der besten Rebsorte des Bairrada, und sicherlich einer der besten des Landes -Baga.  
F: IN; E: sehr gut

1 Magnum, Caves Arcos do Rei, Terras Tomas Ribeiro Reserva 1998 1,5l  
Klassischer Dao Wein, kräftig und lange lagerfähig.  
F: 1,5 cm, E: sehr gut (2454009)

2 MAGNUM  
EUR 50 - 90

## Madeira Kollektion 1795 - 1961



361  
VERM. BARROS & SOUSA 1878 0,7L  
MADEIRA MALVAZIA M VELHA  
(MADEIRA, PORTUGAL)

Dem Schriftbild nach handelt es sich wahrscheinlich um eine Barros & Sousa Abfüllung mit dem alten Siegel JNV der Junta Nacional do Vinho, der Vorgängerinstitution des Madeira Wein Institutes.  
F: IN; E: gut. (2442092)

1 FLASCHE  
EUR 150 - 230

362  
BARBEITO VERDELHO 1954 0,75L  
(MADEIRA, PORTUGAL)

Über 50 Jahre alter Madeira, direkt vom Erzeuger bezogen in erstklassiger Erhaltung. Broadbent bewertet den Jahrgang allgemein mit 4 Sternen!  
F: IN; E: sehr gut. (2451055)

1 FLASCHE  
EUR 100 - 140

363  
BARBEITO SERCIAL 1910 0,75L  
(MADEIRA, PORTUGAL)

Bottled Oktober 2002. SED19/20: Full bodied, dry complexion with present but excellent embedded acid, dry light chocolate, raisins, almonds, orange peel, very old Gouda, real class and structure here, long highly elegant and structured finish with fine elegant salt nuances. Impeccable class.  
F: IN; E: sehr gut. (2398007)

1 FLASCHE  
EUR 160 - 240

364  
BARBEITO MALVAZIA 1900 0,75L  
(MADEIRA, PORTUGAL)

106 Jahre alter Madeira, direkt vom Erzeuger bezogen in erstklassiger Erhaltung. Broadbent bewertet diesen Madeira mit 4 Sternen!  
WS97: Very high-toned and complex bouquet, with resinous, treaclelike, smoky notes. Surprisingly dry, given the deep coffee-like color and concentrated aromas, with fine, racy acidity and walnut flavors augmented by treacle and a slight burnt quality. Has finesse, length and intensity. Lackkapsel leicht beschädigt. F: IN; E: sehr gut. (2471078)

1 FLASCHE  
EUR 220 - 350

365  
BARBEITO MALVAZIA 1901 0,75L  
(MADEIRA, PORTUGAL)

105 Jahre alter Madeira, direkt vom Erzeuger bezogen in erstklassiger Erhaltung. Broadbent bewertet den Jahrgang allgemein mit 5 Sternen!  
F: IN; E: neuwertig. (2451053)

1 FLASCHE  
EUR 200 - 280

366  
BARBEITO MALVAZIA 1945 0,75L  
MADEIRA MALVAZIA  
(MADEIRA, PORTUGAL)

61 Jahre alter Madeira, direkt vom Erzeuger bezogen in erstklassiger Erhaltung. Broadbent bewertet den Jahrgang allgemein mit 3 Sternen!  
F: IN; E: sehr gut. (2471080)

1 FLASCHE  
EUR 100 - 160

367  
BARBEITO MALVAZIA 1954 0,75L  
(MADEIRA, PORTUGAL)

Über 50 Jahre alter Madeira, direkt vom Erzeuger bezogen in erstklassiger Erhaltung. Broadbent bewertet den Jahrgang allgemein mit 4 Sternen! WS93, Wine Spectator: Though not forthcoming in aroma, displaying butterscotch and hints of herbs, this has a seamless integration of components on the palate, balanced and harmonious, with vibrant acidity weaving throughout. Long finish, adding just a hint of dryness at the end. Gentle, with inner strength. F: IN; E: sehr gut. (2451057)

1 FLASCHE  
EUR 100 - 140

368  
BARBEITO MALVAZIA 1955 0,75L  
(MADEIRA, PORTUGAL)

Highly recommended by Alex Liddell (Madeira connoisseur and author of the famous Madeira book). F: IN; E: sehr gut. (2471025)

1 FLASCHE  
EUR 100 - 160

369  
BARBEITO MALVAZIA 1955 0,75L  
(MADEIRA, PORTUGAL)

siehe oben. F: IN. (2471076)

1 FLASCHE  
EUR 100 - 160

370  
BARBEITO MALVAZIA 1961 0,75L  
(MADEIRA, PORTUGAL)

45 Jahre alter Madeira, direkt vom Erzeuger bezogen in erstklassiger Erhaltung. Unsterbliche Essenz, Malvia ist ein idealer Begleiter zu Schokoladengerichten oder Speisen mit Nüssen. F: IN; E: sehr gut. (2451056)

1 FLASCHE  
EUR 100 - 140

## Terrantez 1795



371  
BARBEITO TERRANTEZ 1795 0,75L  
(MADEIRA, PORTUGAL)

Ja, Sie haben richtig gelesen. Älter und seltener gehts nun (fast) nicht mehr. Die Flasche wurde vom Einlieferer direkt bei Barbeito bezogen und dieser Jahrgang ist, wenn überhaupt, noch bei Barbeito vorhanden, ausschliesslich den Degustationen im Barbeito Weinkeller für die allerbesten Freunde des Hauses vorbehalten. SED20/20 in 2000 verkostet. Mein erster perfeter, reifer Madeira. Mann muss also doch 200 Jahre Geduld haben. Broadbent\*\*\*\*\*: palish, amber; sweet, lovely, ethereal, crystallised violets bouquet; medium concentrated yet not heavy, penetrating flavour, rapier-like acidity. Superb. F: IN; E: neuwertig. (2432060)

1 FLASCHE  
EUR 2000 - 3000

372  
FEDERICO FERNANDEZ  
CRIANZA 1996 0,75L  
(RIBERA DEL DUERO, SPANIEN)

Der Spanienfreund ahnt es bereits. Hier ist der Bruder von Alejandro Fernandez (Pesquera) zu Gange. Federico Fernandez Homepage: It reveals a pleasant blend of ripe fruit and American oak wood. Very intense aromas of spices, with glints of vanilla, blended furthermore with touches of ripened fruit. F: IN; E: neuwertig. (2490017)

12 FLASCHE  
EUR 180 - 285

373  
HACIENDA MONASTERIO  
COSECHA PROPIA 1995 0,75L  
(RIBERA DEL DUERO, SPANIEN)

WS90, RP92. WS: This lush, velvety Spanish red offers a wide range of flavors, from chocolate and toast to plums, cherries and tobacco. The tannins are firm and well integrated, the concentration rich, yet the structure graceful. A blend of Tempranillo, Cabernet, Merlot and Malbec. The first vintage under the new winemaker Peter Sisseck. F: IN; E: sehr gut. (2467001)

9 FLASCHE  
EUR 180 - 315

374  
VEGA SICILIA UNICO 1970 0,75L  
(RIBERA DEL DUERO, SPANIEN)

RP96, GAB19/200, CC19/20, Tanzer95+. Parker: This wine boasts an elegant, complex bouquet of cedar wood, blackberries, cherry liqueur, and vanilla. Opulently-textured, with fabulous unctuousness, vivaciousness, and vigor, superb ripeness, a full-bodied, super-concentrated attack as well as lush mid-palate and finish, this seamless classic can be drunk now, or cellared for two decades. F: IN; E: neuwertig. (2415003)

1 FLASCHE  
EUR 220 - 350

375  
VEGA SICILIA UNICO 1980 0,75L  
(RIBERA DEL DUERO, SPANIEN)

RP90: The 1980 is a spice and earth-driven example of Unico, with noteworthy black truffle, cherry, currant, and oaky aromas, that are followed by elegant, medium-bodied, spicy, mineral-like flavors with admirable levels of curranty fruit. F: IN; E: gut. (2443054)

1 FLASCHE  
EUR 130 - 180

## VEGA SICILIA UNICO



376  
VEGA SICILIA NV 0,75L  
UNICO RESERVA ESPECIAL  
(RIBERA DEL DUERO, SPANIEN)

Lot 019. Kultwein von Unico, bei Parker meist um um 95 Punkte bewertet. Immer ein Cuvée aus drei Spitzenjahrgängen. F: IN; E: neuwertig. (2443055)

1 FLASCHE  
EUR 150 - 220

377  
HACIENDA MONASTERIO 1996 - 1992  
(RIBERA DEL DUERO, SPANIEN)

1 Fl., Hacienda Monasterio, Crianza 1996 0,75l RP90, WS89. Parker: The 1996 is unquestionably an outstanding wine. It possesses 14.5% alcohol, and plenty of guts and richness. F: IN, E: leicht verschmutzt

1 Fl., Hacienda Monasterio, Cosecha Propia 1995 0,75l WS90, RP92. WS: This lush, velvety Spanish red offers a wide range of flavors, from chocolate and toast to plums, cherries and tobacco. The tannins are firm and well integrated, the concentration rich, yet the structure graceful. Should bloom with some time in the bottle. A blend of Tempranillo, Cabernet, Merlot and Malbec. The first vintage under new winemaker Peter Sisseck. F: IN, E: neuwertig

1 Flasche, Hacienda Monasterio, Crianza 1992 0,75l WS88: Beautiful aromas of toast, tar and cassis are reminiscent of classified-growth Bordeaux. The flavors don't quite match up, but still offer ripe, full plum notes and smoke, licorice and cedar accents. Jetzt trinkreif. F: IN, E: leicht verschmutzt (2457016)

3 FLASCHE  
EUR 75 - 120

## Coronas Black Label 1978

378  
MIGUEL TORRES  
CORONAS GRAN RESERVA  
BLACK LABEL 1978 0,75L  
(PENEDES, SPANIEN)

SED(98)178/20: Intensive and brilliant garnet with ruby and brown reflections. Medium to full bodied, dense mature fruit, herbal notes, vanilla oak, some

tobacco and tar, very well integrated alcohol and tannin, very good. Medium to full bodied, fully mature red fruit, herbal notes, vanilla oak, terroir, still plenty of well integrated tannin, tobacco, long finish. Real class here.

F: 2,5 cm; E: leicht beschädigt. (2471049)

3 FLASCHEN  
EUR 140 - 210

## L'Ermita 1997

379

ALVARO PALACIOS L'ERMITA 1997 1,5L (PRIORAT, SPANIEN)

WS96. Wine Spectator: Irresistible fruit meets immovable structure. It's rare that such a juicy, ripe fruit-bomb, lush with blackberry and blueberry flavours, is also so concentrated and well structured, but this rich red effortlessly marries power and grace. -2010

F: IN; E: sehr gut. (2466018)

1 MAGNUM OHK  
EUR 230 - 380

380

ALVARO PALACIOS L'ERMITA 1997 1,5L (PRIORAT, SPANIEN)

siehe oben. F: IN; E: sehr gut. (2466019)

1 MAGNUM OHK  
EUR 230 - 380

381

ALVARO PALACIOS L'ERMITA 1997 1,5L (PRIORAT, SPANIEN)

siehe oben. F: IN; E: sehr gut. (2466020)

1 MAGNUM OHK  
EUR 230 - 380

382

BODEGAS JULIAN CHIVITE 1992 0,75L COLECCION 125 GRAN RESERVA (NAVARRA, SPANIEN)

Spitzenwein des besten Erzeugers aus Navarra. Exzellenter Jahrgang. WS85: Quite plummy tasting, with some nice spice notes as well. This is rich, full-bodied wine that's ready to drink.

F: IN; E: neuwertig. (2441003)

6 FLASCHEN  
EUR 80 - 120

383

BODEGAS JULIAN CHIVITE 1992 0,75L COLECCION 125 GRAN RESERVA (NAVARRA, SPANIEN)

siehe oben. F: IN; E: sehr gut. (2441008)

6 FLASCHEN  
EUR 80 - 120

384

BODEGAS JULIAN CHIVITE 1994 0,75L COLECCION 125 GRAN RESERVA (NAVARRA, SPANIEN)

Der Spitzenwein von Julian Chivite, dem besten Erzeuger in Navarra. Großer Jahrgang 5/5.

WS86: A lively blend of cherry, tobacco and spicy flavors, this red is fresh and balanced, with modest tannins and a lingering finish.

F: IN; E: neuwertig. (2441001)

6 FLASCHEN  
EUR 80 - 120

385

BODEGAS OCHAO GRAN RESERVA 1993 1,5L (NAVARRA, SPANIEN)

Wachsversiegelt. Der Spitzenwein von Javier Ochoa aus 55%Tempranillo, 30% Cabernet Sauvignon und 15% Merlot. Voller Kraft, kräftiges Holz mit Anklängen von Eukalyptus, Mineralien zu einem sehr vielschichtigen Geschmacksgitter zusammengeführt. Lang mit viel gesundem Tannin und reifer Frucht. F: IN; E: sehr gut. (2490016)

6 MAGNUM  
EUR 150 - 240

386

REMELLURI GRAN RESERVA 1990 0,75L (RIOJA, SPANIEN)

RP89. WS 88: Offers ripe plum and dark chocolate flavors with accents of spices and herbs. Well integrated, with firm tannins and a velvety texture.

F: IN; E: neuwertig. (2432048)

6 FLASCHEN  
EUR 180 - 270

387

REMELLURI RIOJA 1996 0,75L (RIOJA, SPANIEN)

RP89: The 1996 Rioja (80% Tempranillo with small quantities of Grenache, Graciano, and Mazuelo) is a smoky, sweet, oaky, rich, complex, Pomerol-like Rioja with copious quantities of black cherry fruit highly dosed with sweet vanillin. A velvety texture, medium to full body, and excellent, outstanding concentration. -2012.

F: IN; E: sehr gut. (2394059)

6 FLASCHEN OHK  
EUR 110 - 180

388

BUJANDA & YGAY (RIOJA, SPANIEN)

4 Flaschen, Bodegas Marques de Murrieta, Ygay Gran Reserva Especial 1991 0,75l

Wine Spectator: This lively red marries bright cherry and cranberry flavors with toasty oak and firm tannins in a style that aims more for power than elegance. F: IN, E: neuwertig

1 Flasche, Bodegas Martinez Bujanda, Conde Valdemar Gran Reserva 1982 0,75l  
Exzellenter Jahrgang im Rioja. Schönes Alterspotential, sehr fülliger Jahrgang. WS89. Rebsorte: 85% Tempranillo, 15% Mazuelo aus unseren eigenen Weingärten in Oyón, Logroño und Ausejo der D.O.C. Rioja. Ausbau: 30 Monate in Barriques aus französischer und amerikanischer Eiche. F: 1,4 cm, E: gut (2452066)

5 FLASCHEN  
EUR 100 - 140

389

TWELVE FROM RIOJA (RIOJA, SPANIEN)

1 Flasche, Bodegas Martinez Bujanda, Vendimia Seleccionada Garnacha Reserva 1990 0,75l  
www.weine.de: Martinez Bujanda ist eine der wenigen Bodegas der Rioja, die ausschließlic Trauben aus eigenem Anbau verarbeitet. Neben der traditionsreichen roten Tempranillo und der weißen Viura baut die Familie Bujanda auch wieder die klassische rote Mazuelo, Garnacha und die landestypische weiße Malvasia an. F: IN, E: gut

1 Flasche, Bodegas Martinez Bujanda, Vendimia Seleccionada Gran Reserva 1990 0,75l

WS84: This silky red follows the traditional style, with high-toned flavors of cherry, tea, vanilla and spice, and light tannins that turn a bit dry on the finish. (TM) F: IN, E: gut

1 Flasche, Marques de Murrieta, Pratum Lagareta Reserva 1996 0,75l

www.hawesco.de: Eine hochelegante, rassige und sehr feingliedrige Gran Reserva von der 1996 angelegten Einzellage »Pratum Lagareta«. Dieser aristokratische Wein zeigt ein vielschichtiges Spiel von reifen Pflaumen und anderen dunklen Früchten. F: IN, E: sehr gut

1 Flasche, Marques de Murrieta, Ygay Reserva Especial 1991 0,75l

WS87, RP86. Wine Spectator: Expressive yet a bit heavy-handed, this lively red marries bright cherry and cranberry flavors with toasty oak and firm tannins in a style that aims more for power than elegance. (TM) F: IN, E: gut

1 Flasche, Marques de Murrieta, Ygay Reserva Especial 1989 0,75l

WS89: A powerful wine, and still fresh, this Spanish red exhibits excellent concentration, with rich, ripe tannins and exuberant fruit flavors of kirsch, blackberry and licorice. (TM) F: IN, E: verschmutzt und zerrissen

1 Flasche, Bodegas Domecq, Marqués de Arienzo Rioja Reserva 1988 0,75l

Die Reservas und Gran Reservas Marqués de Arienzo sind fruchtig, komplex und nachhaltig; am besten ist der Marqués de Arienzo Especial. F: IN, E: gut

2 Flaschen, Baron de Ley, Gran Reserva Vina Imas 1987 0,75l

This is the first produced vintage of Baron de Ley Grand Reserva Vina Imas, their Top Cuvée, made out of 100% Tempranillo and named after an old monastery on their 90ha premises. Now mature and of great stature. F: IN, E: gut

1 Flasche, Bodegas Fernando Ramirez de Ganuza, Rioja Reserva 1992 0,75l

www.weinhandel-liska.de: An den Selektionstischen von Fernando Ramirez de Ganuza wurden nicht nur alle Trauben, die nicht perfekt waren, ausgesondert, sondern am Schluss auch noch die „Schultern“ und die „Spitzen“ der Trauben getrennt. Die Schultern, die mehr Extrakt und Konzentration bringen, werden separat gekeltert und für die Reserva-Weine verwendet. F: IN, E: sehr gut

1 Flasche, Bodegas Fernando Ramirez de Ganuza, Rioja Reserva 1994 0,75l

WS86: This rich, modern-style red has good structure, with ripe plum and blackberry flavors, sweet vanilla oak notes and round, firm tannins. (TM) F: IN, E: sehr gut

1 Flasche, Bodegas Bretón Y Cia, Lorinon Gran Reserva 1989 0,75l

www.vinos.de: Pedro Bretón baute in Navarrete eine neue moderne Bodega, die alle Ansprüche



sowohl an moderne Kellertechnik als auch in Sachen Repräsentation erfüllt. F: IN, E: sehr gut

1 Flasche, Bodegas Lan, Vina Lanciano 1996 0,75l  
WS92: Powerful and still youthful, this dark and muscular red from Spain has firm, ripe tannins supporting ripe, fresh flavors of black cherry, cassis, vanilla and licorice. A fine example of the international style. (TM) -2010. F: IN, E: gut (2468059)

12 FLASCHEN  
EUR 205 - 315

390  
WANDERING THROUGH SPAIN  
(RIOJA, SPANIEN)

1 Flasche, Marques de Grinon, Cabernet Sauvignon Dominio de Valdepusa 1992 0,75l  
RP92: This terrific Cabernet Sauvignon is unquestionably the finest the Marques de Grinon has ever produced. -2015. F: IN, E: gut

1 Flasche, Marques de Grinon, Cabernet Sauvignon Dominio de Valdepusa 1996 0,75l  
Spaniens Weine (Jan Read) 2005/06: Die Weine schwingen sich seit dem ersten Jahrgang, 1981, von einem Höhepunkt zum Anderen und halten einem Vergleich mit guten Boudeaux-Weinen problemlos stand. F: IN, E: gut

1 Flasche, Marques de Grinon, Syrah Dominio de Valdepusa 1993 0,75l  
WS85: Rich and ripe, this deeply colored red shows plum, black pepper and cola flavors, exuberant and fleshy....packed with flavor. (TM) F: BON, E: leicht verschmutzt

1 Flasche, Marques de Grinon, Chillida 1996 0,75l  
Label:...composed of three grape varieties: Petit Verdot, Cabernet Sauvignon and Syrah. This wine has been produced as a limited edition of 3000 numbered bottles. F: IN, E: gut

1 Flasche, Vinedos y Crianzas del Alto Aragon, Merlot-Merlot Somontano Enate 1999 0,75l  
Spaniens Weine (Jan Read) 2005/06: Junge Bodega, deren fruchtige, moderne Enate-Weine mit denen von Vinas del Vero um den Spitzenplatz in der Region streiten. F: IN, E: gut

1 Flasche, Vinedos y Crianzas del Alto Aragon, Cabernet Sauvignon Merlot Somontabi Enate 2002 0,75l  
siehe oben. F: IN, E: gut

1 Flasche, Vinedos y Crianzas del Alto Aragon, Somontano Reserva Especial 1998 0,75l  
siehe oben. F: IN, E: gut

1 Flasche, Casa de la Vina, Cencibel Reserva 1988 0,75l  
Spaniens Weine (Jan Read) 2005/06: Das zum Konzern Bodegas y Bebidas gehörige Haus...die rein von Cencibel gewonnenen Reservas werden in Eichenfässern ausgebaut. F: TS, E: gut

1 Flasche, Bodegas Vina Valdorba, Gran Eolo Reserva 2000 0,75l  
Label: In the mouth it is rich, flavorful, ...with great volume in mouth... F: IN, E: gut

1 Flasche, Bodega Los Barrancos, Corral de Castro Vino de la Tierra Contraviesas Alpujarra 2000 0,75l  
F: BON, E: leicht beschädigt (2468071)

10 FLASCHEN  
EUR 130 - 185

391  
FARINA 1989 0,75L  
GRAN COLEGIATA GRAN RESERVA  
(TORO, SPANIEN)

Bester Betrieb aus dem Toro. Der beste Wein des Hauses, der Gran Colegiata Gran Reserva, aus 100% Tempranillo ist ein Paradebeispiel für Rasse und Wucht. Maischestandzeit bis 15 Tage, Ausbau in US Eichenfässern. Jetzt trinkreif ohne Eile.  
F: IN; E: gut. (2490012)

12 FLASCHEN OC  
EUR 145 - 215

392  
FARINA 1993 1,5L  
GRAN COLEGIATA RESERVA  
(TORO, SPANIEN)

WS85: Plum, mint and light herb flavors are fresh and clean. Medium-bodied but backed by firm tannins. A well-focused red. Rebsorte: 100% Tinta de Toro. Herstellung: 18 Monate Ausbau in Fässern aus amerikanischer Eiche und danach Reifung von einem Jahr in der Flasche.  
(2490004)

3 MAGNUM  
EUR 180 - 240

393  
SPANIER MIT CHARAKTER  
1994 - 2000 (TORO, SPANIEN)

1 Mag., Farina, Gran Colegiata Reserva 1994 1,5l  
Exzellenter Tempranillo Wein aus Toro, viel Stoff und Struktur, keine moderne Nougatpampe. F: IN, E: sehr gut

1 Magnum, Enate, Cabernet Sauvignon & Merlot 2000 1,5l  
Kräftiger moderner Spanier von Alto Aragon, sehr gute Qualität. F: IN, E: neuwertig

1 Mag., Enrique Mendoza, Santa Rosa 1998 1,5l  
Exzellenter Rotwein aus Cabernet Sauvignon, Syrah, Merlot, 20 Monate in Barriques aus französischer Allierreiche ausgebaut. Intensives nachtdunkles Rot. Extrovertiertes Bukett vollreifer Beeren, Kirschen, frischen Kräutern und filigranem Holzkorsett. -2020. F: IN, E: sehr gut (2468001)

3 FLASCHEN  
EUR 100 - 150

394  
VEGAVAL PLATA  
GRAN RESERVA 1991 1,5L  
(VALDEPENAS, SPANIEN)

Matured for a total of at least 5 years, of which 2 are spent in cask and 3 in bottle, this is soft and smooth with lovely concentrated oak flavours.  
F: IN; E: sehr gut. (2468108)

1 MAGNUM  
EUR 35 - 50

395  
SPANISH REDS  
(VALDEPENAS, SPANIEN)

1 Flasche, Casa de la Vina, Cencibel Reserva 1988 0,75l  
Spaniens Weine (Jan Read) 2005/06: Das zum Konzern Bodegas y Bebidas gehörige Haus...die rein von Cencibel gewonnenen Reservas werden in Eichenfässern ausgebaut. F: TS, E: gut

1 Flasche, Bodegas y Vinedos Maurodos, Vina San Roman 1998 0,75l  
Spaniens Weine (Jan Read) 2005/06: Ein neuer Ableger von Bodegas Mauro für Toro-Weine, initiiert von Mariano Garcia, dem ehemaligen Önologen von Vega Sicilia. F: IN, E: leicht verschmutzt

1 Flasche, Bodegas Farina, Toro Gran Colegiata Reserva 1994 0,75l  
Spaniens Weine (Jan Read) 2005/06: Die älteste Bodega im DO-Bereich Toro wurde vor kurzem von jüngeren Konkurrenten übernommen. Hier werden dunkle, würzige Rotweine voll schwerer Frucht erzeugt: der Colegiata ohne Eichenfassreifung, der Gran Colegiata dagegen im Fass ausgebaut.  
F: IN, E: gut

2 Flaschen, Miguel Calatayud, Valdepenas Vegaval Plata Gran Reserva 1989 0,75l  
www.world-direct.at: Miguel Calatayud gründete das Unternehmen bereits 1940, welches heute 50 Hektar des besten spanischen Weinbaugebietes „Valdepenas“ besitzt. Sortenreine Weine, keine Moderebsorten, keine übertriebene Barriquereifung, lassen gute Qualitäten zu attraktiven Preisen entstehen. F: BON, E: gut

1 Flasche, Bodegas y Vinedos Alzania, Alzania Crianza 2000 0,75l  
www.lindepost.de: Es sind Winzer wie José Echevarria, denen der heute großartige Ruf dieser kleinen Region zu verdanken ist. Den alten Reben und einem sehr geringen Ertrag verdankt der Alzania Crianza seine Komplexität und Fülle. Er ist eine Assemblage von 60% Tempranillo, 30% Garnacha und 10% verschiedener Sorten. F: IN, E: gut

1 Flasche, Bodegas y Vinedos Alzania, Alzania Seleccion Privada 2000 0,75l  
elmundovino.elmundo.es: Aroma of good intensity, with lactic and toasted notes...In mouth...ample flavors, with good fruit, harmonic expression and with a persistent end. F: IN, E: gut

1 Fl., Bodegas Alzania, Cuvee Plus 2002 0,75l  
Vehement in der Nase, rassige Boden-Noten, unterlegt vom zarten Schmelz gerösteter roter Paprika und einer kühlen Brombeerigkeit - eine aromatische Herausforderung. Feinfruchtig und lebendig auch am Gaumen, Würze pur, das ideale Getränk. F: IN, E: sehr gut (2468020)

8 FLASCHEN  
EUR 120 - 180

## Marques de Grinon

396  
MARQUES DE GRINON 1997 0,75L  
SYRAH DOMINIO DE VALDEPUSA  
(SPANIEN)

Weinwelt: Kräuterwürzige, sehr dichte Nase, ungemüht und konzentriert, perfekt eingebundenes Holz, Schokonote, subtil, dunkel und samtig, großes Potenzial. F: IN; E: gut. (2452054)

5 FLASCHEN  
EUR 55 - 80

397  
SCHAUMWEINE DER WELT  
(KALIFORNIEN, SÜDAFRIKA)

1 Flasche, Roederer Estate, Quartet Anderson Valley Brut Rose NV 0,75l  
Das USA Weingut des Hauses Roederer. Auch hier zeigt sich das kompromisslose Streben nach Qualität und Eleganz. F: 1,2 cm, E: sehr gut

1 Flasche, Rocche dei Manzoni, Spumante Eiserva Elena 1998 0,72l  
Exzellenter Schäummer aus dem Piemont. Top italienische Qualität. F: 1,0 cm, E: sehr gut

1 Fl., Nino Franco, Prosecco di Valdobianedene 0,75l  
Ein wirklich guter Prosecco aus Venetien.  
F: 1,1 cm, E: sehr gut

1 Flasche, Confrerie de Chevaliers du Tastevin, Cremen de Bourgogne NV 0,75l  
 Selectione en 2004. Lecker. F: 0,8 cm, E: sehr gut

1 Flasche, Schlumberger, DOM F-XTT 2000 0,75l  
 Der Spitzenschaumwein von Schlumberger, bereitet von Tement, FX Pichler und Szemes. Die Optik ist dem Roederer Cristal nachempfunden. F: 0,7 cm, E: sehr gut

1 Fl., Pongrácz, Methode Cap Classique NV 0,75l  
 A mixture of Pinot Noir and Chardonnay. Very good sparkling. F: 1,0 cm, E: neuwertig (2471068)

6 FLASCHEN  
 EUR 70 - 120



398  
 9 SCHÖNE ROTHSCHILDS  
 (BORDEAUX, SÜDAFRIKA)

3 Flaschen, Rupert & Rothschild, Baron Edmond 1999 0,75l  
 Das Flagschiff Baron Edmond von Rupert & Rothschild wurde nach dem berühmten Vater von Benjamin de Rothschild benannt. Tiefes Rubinrot, in der Nase Aromen von schwarzen Johannisbeeren, Zedernholz und Tabak. F: IN, E: sehr gut

3 Flaschen, Ch. Carruades de Lafite Rothschild, Pauillac Zweitwein Ch. Lafite 1996 0,75l  
 RP86-88: The 1996, a blend of 63% Cabernet Sauvignon and 37% Merlot, may turn out to be the finest Carruades I have ever tasted. It possesses as much power, ripeness, and fleshy fruit (because of the high percentage of Merlot) as I have ever detected in this offering. F: IN, E: gut

2 Flaschen, Ch. Duhart Milon Rothschild, Pauillac 4ème Cru Classé 1996 0,75l  
 RP90: Rich and intense, with considerable finesse, medium to full body, and outstanding concentration and purity, this should be a reasonably priced wine. F: IN, E: gut

1 Flasche, Ch. Carruades de Lafite Rothschild, Pauillac Zweitwein Ch. Lafite 1997 0,75l  
 RP87-88: The color is dark ruby with purple nuances. The wine is soft, fleshy, and round, with more up-front fat than Lafite, but not nearly the length or perfume. Supple, with low acidity, and an easy-going, silky finish. F: IN, E: neuwertig (2452061)

9 FLASCHEN  
 EUR 170 - 240

399  
 VEENWOUDE MERLOT 1998 0,75L  
 (PAARL, SÜDAFRIKA)

Platter\*\*\*\*1/2 Sterne. Serious and classy, introduced with fanfare and still prized a decade on. F: IN; E: sehr gut. (2394077)

6 FLASCHEN OC  
 EUR 100 - 150

## Kanonkop Pinotage

400  
 KANONKOP PINOTAGE 2000 0,75L  
 (STELLENBOSCH, SÜDAFRIKA)

WS90: Deep and brooding, with a touch of funk before loam, mineral, black currant and cassis flavor take over. Has a healthy dose of well-integrated toast, with a long tobacco and leather-tinged finish that lingers like a fine cigar. In a rustic vein but with copious fruit. F: IN; E: neuwertig. (2452015)

5 FLASCHEN  
 EUR 120 - 180

401  
 MEERLUST, BUITENVERWACHTING & CO. 1997 - 1986 (SÜDAFRIKA)

1 Flasche, Buitenverwachting, Christine 1993 0,75l  
 Der aussergewöhnliche Bordeaux Pirat Südafrikas mit konstanter Qualität. Einer der besten roten Südafrikaner. F: IN, E: gut

1 Fl., Meerlust, Cabernet Sauvignon 1986 0,75l  
 Rarer alter Meerlust Cabernet. Wird heute nicht mehr produziert. Sehr gutes Weingut, sehr guter Jahrgang. F: IN, E: gut

1 Flasche, Allesverloren, Tinta Barocca 1988 0,75l  
 Ein südafrikanischer Portugiese. Tina Barocca ist eine der Hauptrebsorten im Douro Tal. Sehr guter Erzeuger. F: IN, E: gut

3 Fl., Helderberg Winery, Pinotage 1997 0,75l  
 Andere Jahrgänge WS86-85: Smoky, with baked plum, blackberry and briar notes and a moderately juicy finish where a gamy hint emerges. F: IN, E: gut. (2467101)

6 FLASCHEN  
 EUR 60 - 95

## Le Sommet 2000

402  
 SPITZENWEINE AUS SÜDAFRIKA  
 (STELLENBOSCH, SÜDAFRIKA)

1 Flasche, Mont du Toit, Le Sommet 2000 0,75l  
 SED18.9+/20. Der derzeit beste Cabernet Blend aus Südafrika. Der Pirat für jede High End Bordeauxprobe ab 1996. F: IN, E: sehr gut

2 Flaschen, Beyerskloof, Pinotage 2000 0,75l  
 Exzellenter Pinotage vom eigenen Weingut des ehemaligen Kellermeisters von Kanonkoop, dem besten Pinotage Südafrikas. F: IN, E: gut (2471034)

3 FLASCHEN  
 EUR 70 - 110

403  
 GLEN CARLOU 1999 0,75L  
 GRAND CLASSIQUE  
 (SÜDAFRIKA)

WS87: Winey, with dark cassis and currant flavors, and a healthy dose of toasty vanilla. Good concentration, though a bit chewy in texture. F: IN; E: neuwertig. (2462023)

6 FLASCHEN OC  
 EUR 90 - 120

404  
 KANONKOP PINOTAGE 2000 0,75L  
 (SÜDAFRIKA)

WS90: Deep and brooding, with a touch of funk before loam, mineral, black currant and cassis

flavor take over. Has a healthy dose of well-integrated toast, with a long tobacco and leather-tinged finish that lingers like a fine cigar. In a rustic vein but with copious fruit. Bester Pinotage Südafrikas. F: IN; E: neuwertig. (2462017)

6 FLASCHEN  
 EUR 130 - 200

405  
 SAXENBURG PRIVATE COLLECTION  
 1998 - 1996 (SÜDAFRIKA)

6 Flaschen, Saxenburg, Private Collection Shiraz 1998 0,75l  
 WS88: Jammy blackberry and blueberry flavors up front, followed by meat and mineral notes, and sweet smoke on the finish. May open up a bit more. F: IN, E: neuwertig

4 Flaschen, Saxenburg, Private Collection Cabenet Sauvignon 1997 0,75l  
 WS88: Poised and elegant, offering black currant, cedar and mineral aromas and flavors, well-integrated and persistent through the finish. Well-crafted. F: IN, E: neuwertig

2 Flaschen, Saxenburg, Private Collection Shiraz 1996 0,75l  
 WS90: A gutsy, distinctive Shiraz that's so good it reminds me of Crozes-Hermitage from France. Blends intriguing pepper, beef, smoke and blackberry flavors on a firm but supple texture. F: IN, E: neuwertig (2467102)

12 FLASCHEN  
 EUR 130 - 220



## Sine Qua Non

406  
 SINE QUA NON RIEN NE VA PLUS  
 1 MAGNUM UND 3 X 0,75L, 2001  
 (KALIFORNIEN, USA)

RP98: One of the most amazing dry whites I have ever tasted is the 2001 Rien Ne Va Plus. Fashioned from 100% Roussanne, and aged on its lees for an extremely long period, my initial image when I tasted it was of the great Barsac, the 2001 Climens. However, the Sine Qua Non wine is bone dry with no sweetness evident. It gains in both stature and aromatic dimension as it sits in the glass. This is an amazing achievement! Sadly, production is less than 100 cases. Extrem seltene Sammler Box von Elaine & Manfred Krankl. Alle lackversiegelt, bei der Magnum Kapsel beschädigt. F: IN; E: neuwertig. (2348004)

1 COLLECTORS BOX  
 EUR 850 - 1800

## Abreu Madrona Ranch

407

ABREU MADRONA RANCH 1993 0,75L  
CABERNET SAUVIGNON  
(KALIFORNIEN, USA)

RP94-96: Packed with extract and glycerin, this is an expansive, chewy, pure Cabernet. This is great stuff! The wines are worth owning; I am putting my money where my mouth is. -2025.

F: IN; E: sehr gut. (2432003)

1 FLASCHE  
EUR 190 - 300

408

THE BIG AMERICAN CHARDONNAY  
COLLECTION 1987 - 1997  
(KALIFORNIEN, USA)

3 Fl. Morgan Winery, Chardonnay 1987 0,75l  
Wine Spectator: Crisp, lively style with hints of apple, herb and spice, fairly rich but not overdone, well balanced, finishing with a touch of citric.  
F: 1,9 cm, E: gut

2 Flaschen, Au Bon Climat, Santa Maria Valley  
Chardonnay Le Bouge D'a Cote 1997 0,75l  
WS92: Tightly compact and richly flavored, with a focused core of tart pineapple, pear, apple and citrus. Finishes with a burst of energy and lots of richness. F: 0,9 cm, E: gut

1 Flasche, Au Bon Climat, Santa Barbara County  
Chardonnay Le Bouge D'a Cote 1994 0,75l  
WS87: Flavorful, with ripe pear, peach, citrus and hazelnut notes that turn smooth and elegant on the long, complex finish. F: 1,2 cm, E: gut

1 Fl., Au Bon Climat, Santa Ynez Valley Chardonnay  
Reserve Sanford & Benedict 1997 0,75l  
ABC Homepage: The Santa Rita Hills AVA (Santa Ynez Valley) is THE hot new place to grow great grapes. F: 0,9 cm, E: gut

2 Flaschen, Calera,  
Central Coast Chardonnay 1997 0,75l  
WS87: Tight, tart and flinty, with a core of citrus, pear and earth notes that are clean and lively.  
F: 1,6 cm, E: neuwertig

1 Flasche, Grgich Hills,  
Napa Valley Chardonnay 1987 0,75l  
WS87: Firm, lively and solid with tasty pineapple and pear flavors and good acidity. Finish is tart and flavorful. F: 0,8 cm, E: gut



1 Flasche, Grgich Hills,  
Napa Valley Chardonnay 1990 0,75l  
WS84: This crisp, appley-tasting Chardonnay has accents of butter and spice on the finish that make it better than ordinary. It's crisp enough and firm in texture. F: 0,9 cm, E: neuwertig (2432072)

11 FLASCHE  
EUR 220 - 390



## Dunn Nappa & Howell Mountain 1986 - 1989

409  
DUNN 1989 0,75L  
HOWELL MOUNTAIN  
(KALIFORNIEN, USA)

WS92: Dark and immense, still a youngster, with intense earthy currant, plum and black cherry flavors that are rich, yet for all their weight still quite elegant. Still has tannin to loose (1999). -2010+  
F: BON-IN; E: gut. (2456001)

6 FLASCHE  
EUR 570 - 840

410  
DUNN 1989 0,75L  
HOWELL MOUNTAIN  
(KALIFORNIEN, USA)

siehe oben. F: BON-IN; E: gut. (2456002)

6 FLASCHE  
EUR 570 - 840

411  
DUNN NAPA VALLEY 1986 0,75L  
(KALIFORNIEN, USA)

RP92: The 1986 Cabernet Sauvignon Napa is still tight, but it reveals more openness, and gobs of sweet, mineral-laden, black-raspberry, and cassis fruit. The fruit dominates the wine's structure, a positive sign given all the wine's tannin and body. Rich, pure, and youthful, this 1986 is accessible now, but will unquestionably last another 20+ years. -2016. F: BON-IN; E: gut. (2456003)

6 FLASCHE  
EUR 450 - 660

412  
DUNN NAPA VALLEY 1986 0,75L  
(KALIFORNIEN, USA)

siehe oben. F: BON-IN; E: gut. (2456004)

6 FLASCHE  
EUR 450 - 660

413  
FETZER 1993 0,72L  
PINOT NOIR SANTA BARBARA  
COUNTY (KALIFORNIEN, USA)

SED15,8/20: Reifes Rubin. Mittlere Bouquet Intensität, süße weiche Frucht, Himbeeren, Hauch Bret, gut. Mittlerer Körper, Hauch Bret, reifer schöner Pinot Noir aus Kalifornien mit Kirschen, Himbeeren, leichter Animalik und guter Struktur. Jetzt (2006) oder in den nächsten 2-3 Jahren.

F: 0,5 cm; E: neuwertig. (2332014)

12 FLASCHE  
EUR 120 - 180

## Phelps Insignia 1997

414

JOSEPH PHELPS INSIGNIA 1997 0,75L  
(KALIFORNIEN, USA)

WS96 (Cellar Selection), RP96. Parker: Full-bodied as well as exceptionally pure and impressively endowed, this blockbuster yet surprisingly elegant wine cuts a brilliant swath across the palate. A seamless effort with beautifully integrated acidity, sweet tannin, and alcohol. -2025.

F: IN; E: sehr gut. (2432004)

2 FLASCHE  
EUR 180 - 300

415

JOSEPH PHELPS INSIGNIA 1997 0,75L  
(KALIFORNIEN, USA)

siehe oben. F: IN; E: sehr gut. (2432005)

2 FLASCHE  
EUR 180 - 300

416

LOKOYA 1995 0,75L  
CABERNET SAUVIGNON MOUNT  
VEEDER (KALIFORNIEN, USA)

WS92: A big, ripe and firmly tannic style, dense, chunky and chewy, but wade past the tannins and you'll get a glimpse of a complex, concentrated wine. -2010 (JL) F: IN; E: sehr gut. (2468018)

1 FLASCHE  
EUR 140 - 200

## Opus One 1990

417

ROBERT MONDAVI 1990 0,75L  
OPUS ONE (KALIFORNIEN, USA)

WS92-96, RP90. Wine Spectator: Dramatic, with its ripe, rich, plush core of exotic currant, anise, cedar, vanilla and berry notes that are enormously complex on the finish. Delicious. -2010.  
F: BON; E: gut. (2459004)

2 FLASCHE  
EUR 220 - 360

418

SELENE 1997 0,75L  
MERLOT CARNEROS HYDE  
VINEYARDS (KALIFORNIEN, USA)

RP88, WS90, Wine Spectator: A richly textured wine, yet also one of restraint and finesse, this serves up ripe melon and fig flavors balanced by fresh grapefruit, sweet pea and herb notes. Has firm acidity, with silky viscosity. A delicious effort from a longtime devotee of the grape.  
F: IN; E: neuwertig. (2468019)

3 FLASCHE  
EUR 85 - 120

419

THACKREY ORION 1996 0,75L  
(KALIFORNIEN, USA)

SED18,8/20, WS91. Sedlmeyr: Full bodied, massive extract, spicy black fruit, tar, juvenile tannin perfectly integrated, chocolate, mineral backbone, salvia, wow what an elegant and powerful finish packed with loads of fruit and extract (in 1999). -2016+ F: 1,0 cm; E: gut. (2379081)

6 FLASCHE  
EUR 300 - 480



420  
TURLEY WINE CELLARS 1999 0,75L  
PETITE SYRAH RATTLESNAKE ACRES  
(KALIFORNIEN, USA)

RP95: Amazing is the 1999 Petite-Syrah Rattlesnake Acres (225 cases, 14.8% alcohol). With an appearance reminiscent of vintage Port, it offers notes of blackberries, smoke, and minerals. This blockbuster, gargantuan wine boasts awesome concentration, exquisite purity, and a palate-saturating style.-2050.  
F: 0,3 cm; E: neuwertig. (2432053)

3 FLASCHEN  
EUR 150 - 225

421  
CALERA 1990 0,75L  
REED MOUNT HARLAN PINOT NOIR  
(KALIFORNIEN, USA)

RP89: A dense plum/purple color is accompanied by a sweet nose of cola, root beer, earth, and black fruits. This offering avoids the distinctive vegetal/minty characteristics found in other vintages. It possesses fine ripeness and sweetness, medium body, and an earthy, singular style. -2009+  
F: 1,5 cm; E: beschädigt. (2379028)

6 FLASCHEN  
EUR 300 - 420

422  
CLOS DU VAL RESERVE 1996 0,75L  
(KALIFORNIEN, USA)

Alle Cabernet Reserve Weine von Clos du Val zwischen 91 - 93 Punkten Winespectator.  
F: IN; E: sehr gut. (2478001)

6 FLASCHEN  
EUR 240 - 420

423  
DALLA VALLE VINEYARDS 1990 0,75L  
CABERNET SAUVIGNON NAPA VALLEY  
(KALIFORNIEN, USA)

WS93. RP93: In the mouth, it is a powerful wine, with great stuffing, wonderful structure, enough acid and tannin to frame the wine's immense size, and a formidable finish.-2013.  
F: IN; E: gut. (2432056)

2 FLASCHEN  
EUR 200 - 320

424  
DUNN VERSUS QUILCEDA  
(KALIFORNIEN, USA)

1 Flasche, Dunn, Howell Mountain 1992 0,75l  
RP97: What makes the 1992 California Cabernet Sauvignon vintage so incredible is that one of its hallmarks is the voluptuous, opulent, and succulent nature of the fruit. -2024. F: IN, E: sehr gut

1 Flasche, Quilceda Creek,  
Cabernet Sauvignon 1996 0,75l  
RP95: Produced from a blend of 85% Cabernet Sauvignon, 9% Merlot, and 6% Cabernet Franc, the saturated, dark ruby-colored 1996 Cabernet Sauvignon exhibits sweet cherry, herbal spice, and candied blackberries in its elegant, sexy aromatics. Equilibrium, and delineated finish rarely seen in the New World.-2018. F: HF, E: neuwertig (2432059)

2 FLASCHEN  
EUR 140 - 230

425  
EBERLE RESERVE & CAMENET  
WINERY 2000 - 1988  
(KALIFORNIEN, USA)

1 Flasche, Eberle, Cabernet Sauvignon  
Paso Robles Reserve 1994 0,75l  
Label: A strict barrel selection coupled with six years' aging in our cellar result in a wine of finesse and intensity. F: IN, E: gut

1 Flasche, Eberle, Cabernet Sauvignon  
Paso Robles Reserve 1995 0,75l  
WS88: Rustic tannins and plenty of oak form the backbone of this firmly structured wine, but a harmonious blend of black currant, blackberry anise, herb and cedar flavors shows depth and complexity. F: IN, E: gut

2 Flaschen, Eberle, Zinfandel  
Paso Robles Sauret Vineyard 1993 0,75l  
RP90: Eberle's full throttle 1993...thick, full-bodied, massively-endowed flavors contain considerable alcohol (14.8%), and the wine's mouthfilling, glycerin-imbued, superb finish lasts for nearly a minute. F: IN, E: sehr gut

1 Flasche, Carmenet Winery,  
Cabernet Sauvignon Somoma Valley 1988 0,75l  
WS87, RP88. RP: This successful 1988 is made from a blend of 85% Cabernet Sauvignon, 9% Cabernet Franc, and 6% Merlot. Medium to full-bodied flavors, and soft tannins, as well as a heady, spicy finish. F: IN, E: gut



Turley  
Calera  
Dalla Valle  
Dunn  
Lokoya  
Quilceda

1 Flasche, Carmenet Winery,  
Cabernet Sauvignon Moon Mountain 1994 0,75l  
WS90, RP88-91. WS: Smooth, ripe and polished, with a pretty array of currant, toasty oak and vanillin scents, and an elegant aftertaste that keeps flushing out more flavors and nuances, with hints of sage, tobacco and cedar. - 2011  
F: IN, E: leicht beschädigt

1 Flasche, Carmenet Winery, Cabernet Sauvignon  
North Coast Dynamite 2000 0,75l  
WS85: Blackberry, plum, fresh herb and toasty oak notes have good depth and modest tannin.  
F: IN, E: sehr gut (2468109)

7 FLASCHEN  
EUR 140 - 210

426  
KLEINE WEINKELLERAUFLÖSUNG  
(KALIFORNIEN, USA)

1 Flasche, Madrona Vineyards,  
Cabernet Sauvignon El Dorado 1993 0,75l  
Madrona Homepage: Madronas Cabernet Sauvignon is a striking example of what a high-mountain vineyard can produce. The grapes are very small-berried resulting in a wine of deep color, intense fruit, and full-bodied texture. F: IN, E: neuwertig

1 Flasche, Batasiolo, Barolo 1990 0,75l  
RP87: I have found Batasiolo wines to be straightforward and monolithic. Whether it's the quality of the vintage or an obvious effort to raise the quality level, Batasiolo's 1990s all performed exceptionally well. F: BON, E: gut

3 Flaschen, Penfolds, Shiraz Cabernet  
Winemakers Selection 2001 0,75l  
Dazu nahm der Kellermeister nach der Formel des erfolgreichen Penfolds-Basisweins "Rawson's Retreat" selektierte Weine aus vier Regionen (McLaren Vale, Barossa, Coonawarra und Riverland). F: IN, E: neuwertig

1 Flasche, Patrick Javillier,  
Meursault Clos du Cromin 1990 0,75l  
Die Domaine Patrick Javillier ist ca. 9,5 Hektar groß und befindet sich in Meursault an der Côte d'Or im Burgund. Javillier baut seine Weine seit mehr als 20 Jahren mit großer Sorgfalt aus. Obwohl er keine weißen 1er Crus besitzt, sind seine erzeugten Weissweine sehr hochgeschätzt.  
F: 0,9 cm, E: gut (2452067)

6 FLASCHEN  
EUR 90 - 130

427  
NAPA ART COLLECTION  
(KALIFORNIEN, USA)

1 Flasche, Rutherford, Quintessa 1996 0,75l  
WS91: Tight and complex, with layers of spicy currant, earth, cedar, toast and anise. Firms up on the finish, with crisp acidity and mineral notes. -2010 (JL) F: IN, E: gut

1 Flasche, Rutherford, Quintessa 1997 0,75l  
WS91: Smooth, rich and elegant, with black cherry, currant, plum and berryish flavors woven together with cedar, toasty oak and complex earthy flavors. - 2010.(JL) F: IN, E: sehr gut

1 Flasche, Clos Pegase, Hommage 1990 0,75l  
WS87: Crisp and harmonious, gaining some flesh and silkiness as it unfolds its cherry, prune and spice flavors. F: IN, E: gut

1 Flasche, Clos Pegase, Hommage 1995 0,75l  
WS89: Appealing for its elegant, up-front, supple fruitiness, with pretty plum, currant and black cherry notes, dashes of mint and sage and a complex, lingering finish, where the tannins are mild and integrated. (JL) F: IN, E: gut (2468013)

4 FLASCHEN  
EUR 130 - 190

## A. Ligeret Kollektion

428

A. LIGERET 1976 0,75L  
ALOXE CORTON AC  
(BURGUND, FRANKREICH)

Klassischer Burgunder aus gutem Haus. 1976 ist ein gutes Jahr mit kräftigem Tannin und guter Säurestruktur, das exzellente Essensweine im Alter hervorbringt. Gute Lage. F: 1cm - 2,7cm.; E: gut. (2332038)

12 FLASCHEN  
EUR 144 - 240

429

A. LIGERET 1976 0,75L  
ALOXE CORTON AC  
(BURGUND, FRANKREICH)

siehe oben. F: 1,5cm - 2,5cm; E: gut. (2332055)

3 FLASCHEN  
EUR 36 - 60



430

A. LIGERET 1978 0,75L  
CHAMBOLLE MUSIGNY  
(BURGUND, FRANKREICH)

SED17,5/20: Mittlerer bis kräftiger Körper mit Druck, reife rote Früchte, Orange, getrocknete Rosenblätter, Laub, dezente Gewürznote, Zimt und Nelken, präsen Säurestruktur, gut eingebundene noch kräftige Tannine, lang anhaltendes druckvolles Finish mit erster Altersüße. Gewinnt mit Luft, Mocca, Espresso, Klasse. Jetzt und die nächsten 10 Jahre für Liebhaber reifer Burgunder. F: 1,6-2,6cm; E: gut. (2332001)

12 FLASCHEN  
EUR 180 - 300

## Chambolle Musigny 78

431

A. LIGERET 1978 0,75L  
CHAMBOLLE MUSIGNY  
(BURGUND, FRANKREICH)

siehe oben. F: 1,1-3,1cm; E: gut. (2332003)

12 FLASCHEN  
EUR 180 - 300

432

A. LIGERET 1978 0,75L  
CHAMBOLLE MUSIGNY  
(BURGUND, FRANKREICH)

siehe oben. F: 1,2cm - 2cm.; E: gut. (2332063)

6 FLASCHEN  
EUR 90 - 150

433

A. LIGERET 1978 0,75L  
COTE DE BEAUNE VILLAGES  
(BURGUND, FRANKREICH)

SED16,9/20. Intensives Himbeerfarben. Typisches reifes Burgunderbouquet, Himbeeren, gute Säurebalance, gute Mineralik, schöne Balance und gute mittlere Intensität. Langer würziger Fruchtengang mit guter Frische. Ein sehr schöner reifer Burgunder. Viel Spaß fürs Geld. F: 1,3cm -3,5cm.; E: gut. (2332040)

12 FLASCHEN  
EUR 144 - 240

434

A. LIGERET 1981 0,75L  
COTE DE NUITS VILLAGES  
(BURGUND, FRANKREICH)

SED15/20. Rubin mit ersten orangebraunen Reflexen. Intensive animalische Note, Waldboden, Champignons, Kirschen, Hauch Teer. Mittlerer Körper, sehniger Wein im Gaumen, Cranberries, animalisch leicht metallische Note. Reifer fruchtbetonter Abgang mit sehr gutem Tanningerüst. Jetzt - 5 Jahre. Ein guter 1981er. F: 0,6-1,8cm; E: gut. (2332004)

12 FLASCHEN  
EUR 120 - 180

435

A. LIGERET 1981 0,75L  
COTE DE NUITS VILLAGES  
(BURGUND, FRANKREICH)

siehe oben. F: 1,5 cm; E: leicht beschädigt. (2332045)

3 FLASCHEN  
EUR 30 - 45

436

A. LIGERET FLEURIE 1978 0,75L  
(BURGUND, FRANKREICH)

SED16/20: Schönes Granrot. Intensives süßes Bouquet von roten Früchten, mit viel Struktur und schöner herber Kräuternote. Gute Fülle am Gaumen, Himbeeren, rote Pflaumen, Kräuter, etwas Pferd, sehr schöne Struktur und Balance. Kräftiger intensiver Fruchtengang. Klasse Fleurie in 1978. F: 1,3cm - 2,9cm.; E: gut. (2332041)

12 FLASCHEN  
EUR 96 - 180

437

A. LIGERET FLEURIE 1978 0,75L  
(BURGUND, FRANKREICH)

siehe oben. F: 1,5cm - 2,5cm.; E: gut. (2332059)

12 FLASCHEN  
EUR 90 - 180

438

A. LIGERET FLEURIE 1983 0,75L  
(BURGUND, FRANKREICH)

Reifes Granat. Intensives Bukett mit reifen Früchten, Erdbeeren, gute würzige Note, sogar Mineralik, reife Früchte am Gaumen, guter reifer Abgang. Für Feunde reifer Burgunder, gut. F: 1,3cm - 2,6cm; E: gut. (2332042)

12 FLASCHEN  
EUR 72 - 144

439

A. LIGERET FLEURIE 1983 0,75L  
(BURGUND, FRANKREICH)

siehe oben. F: 1cm - 2,3cm; E: gut. (2332062)

6 FLASCHEN  
EUR 36 - 75

440

A. LIGERET 1981 0,75L  
NUITS ST.GEORGES  
(BURGUND, FRANKREICH)

Sehr guter Erzeuger mit klassischen Burgundern. Guter Jahrgang, nicht groß. Sicherlich lecker zum Essen, wie alle getesteten Ligeret Weine. F: 0,8cm - 1,3cm.; E: gut. (2332039)

9 FLASCHEN  
EUR 90 - 135

## Vosne-Romanee 76

441

A. LIGERET 1976 0,75L  
VOSNE-ROMANEE AC  
(BURGUND, FRANKREICH)

SED16,4/20: Wunderschönes reifes intensives Granatrot. Mittel intensives balanciertes Bouquet von Himbeeren, Veilchen und Waldboden. Feiner wie 1978 aber nicht so kräftig. Mittlerer Körper, schöne Balance und Frische, Himbeeren, Gewürze, Waldboden, und typischer 1976er, also ein sehr guter Essenbegleiter. F: 1,7cm - 3,4cm.; E: gut. (2332053)

12 FLASCHEN  
EUR 180 - 300

442

A. LIGERET 1976 0,75L  
VOSNE-ROMANEE AC  
(BURGUND, FRANKREICH)

siehe oben. F: 1,4cm - 3,8cm.; E: gut. (2332054)

12 FLASCHEN  
EUR 180 - 300

443

A. LIGERET 1976 0,75L  
VOSNE-ROMANEE AC  
(BURGUND, FRANKREICH)

siehe oben. F: 1,7cm - 3,8cm.; E: gut. (2332037)

10 FLASCHEN  
EUR 150 - 250

444

DOMAINE PIERRE GELIN 1985 0,75L  
GEVREY CHAMBERTIN AC  
(BURGUND, FRANKREICH)

WS93: Firm and tannic, with concentrated raspberry, black cherry and red currant fruit, overtones of sweet oak and flowers, a many-faceted wine with mouthwa tering flavors, structure and texture. A lot of Burgundy for the price. F: HF -0.5cm; E: gut. (2332035)

12 FLASCHEN  
EUR 160 - 240



## Ponsot Vieilles Vignes

445

DOMAINE PONSOT 1987 0,75L  
CLOS DE LA ROCHE VIEILLES  
VIGNES GRAND CRU  
(BURGUND, FRANKREICH)

Grosser Burgunder einer exzellenten Lage aus einem eigentlich kleinen Jahrgang, in dem Ponsot erfolgreich sein Können unter Beweis stellen konnte. F: 0,4 cm; E: gut. (2432049)

4 FLASCHEN  
EUR 220 - 360

446

DOMAINE PONSOT 1989 0,75L  
MOREY ST. DENIS CUVÉE DES GRIVES  
(BURGUND, FRANKREICH)

Guter Jahrgang im Burgund, Broadbent\*\*\*\* aus einer der ganz grossen Lagen des Burgund. F: 0,9 cm; E: leicht beschädigt. (2432026)

4 FLASCHEN  
EUR 120 - 200

447

DOMAINE RENÉ ENGEL  
CLOS VOUGEOT 1983 0,75L  
(BURGUND, FRANKREICH)

RP86: The Clos Vougeot is very fine, with a rich, sweet texture, very good depth, a spicy, leathery, jammy bouquet. F: 2-3,5cm; E: gut. (2489005)

6 FLASCHEN  
EUR 330 - 540

448

DOMAINE TRAPET 1987 0,75L  
CHAMBERTIN GRAND CRU  
(BURGUND, FRANKREICH)

WS91: Concentrated, focused, deep black cherry flavor lasts from first sniff to the lingering aftertaste, while hints of earth, leather and spice add complexity. The balance is fine, and the tannins are smooth but solid. F: 1cm - 1,5cm; E: gut. (2332064)

6 FLASCHEN  
EUR 210 - 360

## Dominique Laurent

449

DOMINIQUE LAURENT 1994 0,75L  
MAZIS CHAMBERTIN GRAND CRU  
(BURGUND, FRANKREICH)

Eine Ikone aus dem Burgund, alle Mazis Chamberlins von Laurent landen bei Parker und Wine Spectator stets in den ganz hohen Rängen! F: 0,6 cm; E: gut. (2432054)

2 FLASCHEN  
EUR 150 - 240

450

DOMINIQUE LAURENT 1994 0,75L  
MAZIS CHAMBERTIN GRAND CRU  
(BURGUND, FRANKREICH)

Eine Ikone aus dem Burgund, alle Mazis Chamberlins von Laurent landen bei Parker und Wine Spectator stets in den ganz hohen Rängen! F: 0,6 cm; E: gut. (2432055)

2 FLASCHEN  
EUR 150 - 240

451

DOUDET-NAUDIN 1964 0,75L  
CORTON LES MARECHAUDES  
(BURGUND, FRANKREICH)

Exzellente Flasche, direkt vom Erzeuger bezogen in atemberaubender Erhaltung. Der Jahrgang 1964 im Burgund wurde von Broadbent mit \*\*\*\* ausgezeichnet. F: 2,6 cm; E: gut. (2432021)

1 FLASCHE  
EUR 120 - 180

452

DOUDET-NAUDIN 1964 0,75L  
CORTON LES MARECHAUDES  
(BURGUND, FRANKREICH)

siehe oben. F: 0,7 cm; E: gut. (2432022)

1 FLASCHE  
EUR 120 - 180



453

ETIENNE VERGY  
ECHEZEUX GC 1970 0,75L  
(BURGUND, FRANKREICH)

Sehr guter Erzeuger für traditionelle, sehr gut haltbare Burgunder. F: 1,8-2,6cm; E: gut. (2442002)

5 FLASCHEN  
EUR 200 - 350

454

ETIENNE VERGY  
HERMITAGE AC 1969 0,75L  
(RHONE, FRANKREICH)

Sehr guter Erzeuger, seltener Hermitage. Allgemeine Jahrgangsbewertung B\*\*\*\*. F: 0,9 cm; E: leicht verschmutzt. (2442003)

3 FLASCHEN  
EUR 45 - 75

455

ETIENNE VERGY  
SANTENAY 1971 0,75L  
(BURGUND, FRANKREICH)

Sehr guter Erzeuger für traditionelle, sehr gut haltbare Burgunder. Des öfteren bereits verkostet. Allgemeine Jahrgangsbewertung B\*\*\*\*. F: 2-3,5cm; E: leicht verschmutzt. (2442001)

6 FLASCHEN  
EUR 90 - 150

456

HENRI BOILLLOT 1967 0,75L  
BEAUNE LES EPENOTTES  
(BURGUND, FRANKREICH)

Sutcliffe: Henri Boillot macht sich einen Namen, der so gut und eindrucksvoll werden soll, wie es seine Weinberge heute schon sind. F: 2x3 cm, 1x5 cm; E: verschmutzt und zerrissen. (2442015)

3 FLASCHEN  
EUR 45 - 75

457

HOSPICES DE BEAUNE 2000 0,75L  
POMMARD CUVÉE RAYMOND CYROT  
(BURGUND, FRANKREICH)

Ausgebaut und abgefüllt von Albert Bichot. Das Cuvée Raymond Cyrot ist ein Cuvée aus Pommard AC 1.1ha und Pommard 1er Cru 0.65ha. 2000 war im südlichen Burgund ein exzellentes Jahr. F: HF; E: sehr gut. (2463001)

6 FLASCHEN OC  
EUR 165 - 270

458

HUBERT DE MONTILLE 1987 0,75L  
POMMARD 1ER CRU RUGIENS  
(BURGUND, FRANKREICH)

Die Domaine de Montille befindet sich in Volnay und gehört zu den Prestige-Weinbergen der Region. Der 1er Cru Les Rugiens wird auf einer 1,01 ha grossen Fläche von Hubert de Montille aus 8, 15 und 30 Jahre alten Rebstöcken gewonnen. F: 1,0 cm; E: sehr gut. (2454005)

3 FLASCHEN  
EUR 55 - 100

459

JACQUES PARENT 1989 0,75L  
POMMARD 1<sup>ER</sup> CRU LE CLOS MICAULT  
(BURGUND, FRANKREICH)

Sutcliffe: Die Weine sind Musterbeispiele für die jeweilige Appellation und somit Variationen über den Charme des Pinot Noir. Grosser Jahrgang. F: 1,5 cm; E: neuwertig. (2442010)

2 FLASCHEN  
EUR 30 - 50

## Bouchard Montrachet

460

BOUCHARD PERE & FILS 1988 0,75L  
MONTRACHET GRAND CRU  
(BURGUND, FRANKREICH)

Keinerlei Bewertungen bei WS oder Parker. Der 1989er hat 94 Punkte Winespectator: A sublime balance and integration of rich fruit and acidity; a glass of class. Has honey, lemon, truffle and earth aromas. Full-bodied; the superbly ripe fruit flavors have great elegance, class and power. F: 0,2 cm; E: gut. (2415005)

1 FLASCHE  
EUR 160 - 250

## Leflaive Montrachet

461

DOMAINE LEFLAIVE 1996 0,75L  
BATARD MONTRACHET GRAND CRU  
(BURGUND, FRANKREICH)

RP95-97: 1996 is particularly successful for Batard-Montrachet. Leflaive's explodes from the glass with highly-expressive mineral, hazelnut and toasty oak aromas. On the palate, this full-bodied, silky and awesomely rich wine has highly-delineated yet fat and layered waves of white fruits, stones and spices. Brawny yet feminine, powerful yet elegant, this gem is a tour de force! F: 0,8 cm; E: leicht beschädigt. (2471016)

1 FLASCHE  
EUR 140 - 240

## Verget Montrachet

462  
DOMAINE VERGET 1998 0,75L  
BATARD MONTRACHET GRAND CRU  
(BURGUND, FRANKREICH)

RP91, WS91. Parker: Verget's 1998 Batard-Montrachet is outstanding. Aromatically displaying red berries, butter, spices, and fresh herbs, this is a creamy yet bright, medium-to-full-bodied wine. Poached pears, peaches, baked apples, and candied lemons compose this lively, persistent effort's racy personality. - 2010+.  
F: 0,4 cm; E: sehr gut. (2471019)

2 FLASCHEN  
EUR 180 - 300

463  
DOMAINE VERGET 1997 0,75L  
CHABLIS VALMUR GRAND CRU  
(BURGUND, FRANKREICH)

RP92-94: The Chablis Valmur has toasted hazelnut, eucalyptus, lemon, and stone-like aromas. It is big and delineated and has a velvety-textured, precise, and complex core of white/red berries intermingled with spiced pears and anise. It lasts long on the palate. This blockbuster is an extraordinary wine. F: 1,3 cm; E: neuwertig. (2462003)

6 FLASCHEN OC  
EUR 210 - 330

464  
PIERRE MOREY 1996 0,75L  
MEURSAULT CHARMES 1<sup>ER</sup> CRU  
(BURGUND, FRANKREICH)

Einer der besten Weissweinwinzer aus Meursault. Grosser Jahrgang, der Beste der 90er, exzellente Einzellage mit Fett und Rasse. F: 0,1-1cm; E: gut. (2444056)

6 FLASCHEN  
EUR 240 - 360



## Pierre Morey

465  
PIERRE MOREY 1993 0,75L  
MEURSAULT GENEVIERES 1<sup>ER</sup> CRU  
(BURGUND, FRANKREICH)

Einer der besten Weissweinwinzer aus Meursault. Guter Jahrgang. Beste Premier Cru Lage. F: HF; E: gut. (2444057)

6 FLASCHEN  
EUR 240 - 360

466  
PIERRE MOREY 1996 0,75L  
MEURSAULT LES TESSONS  
(BURGUND, FRANKREICH)

RP88-91: The Meursault Les Tessons has deep almond and smoky aromatics. Rich, broad, deep, medium-to-full-bodied, and highly-delineated, this wine has lively stones, minerals, and rock dust in its bone-dry flavor profile. F: 0,1-0,3cm; E: gut. (2444054)

11 FLASCHEN OC  
EUR 280 - 440

467  
PIERRE MOREY 1996 0,75L  
MEURSAULT PERRIERES 1<sup>ER</sup> CRU  
(BURGUND, FRANKREICH)

RP91-93: This elegant wine is packed with gravel, smoke, and toasted nuts and possesses a medium-to-full-bodied, silky-textured, and highly-concentrated personality. -2010. F: 0,1-0,5cm; E: gut. (2444055)

8 FLASCHEN  
EUR 320 - 480

468  
PIERRE MOREY 1982 0,75L  
POMMARD EPENOTS AC  
(BURGUND, FRANKREICH)

Pierre Morey is the winemaker for the celebrated Domaine Leflaive, but he also has his own domaine. Founded in 1971, he has nine hectares of vines, with plots in Meursault, Monthélie, Pommard and Puligny Montrachet. F: 1-2,5cm; E: gut. (2489015)

6 FLASCHEN  
EUR 110 - 150

469  
DOMAINE ROMUALD VALOT 2003 1,5L  
RULLY AC (BURGUND, FRANKREICH)

Romuald Valot a very good producer in Beaune, often chosen by the Confrerie des Chevaliers du Tastevin for his excellent wines. Top vintage in Burgundy. F: HF; E: neuwertig. (2471030)

2 MAGNUM  
EUR 70 - 105

470  
CHABLIS LIGERET & GEOFFROY  
(BURGUND, FRANKREICH)

1 Flasche, Domaine Alain Geoffroy, Chablis 1er Cru Beuroy 1983 0,75l  
Amisduvin: This is a 1st growth giving a wine of much richness with flavours of honey and butterscotch, full bodied yet fresh on the palate with a voluptuous finale. F: 2,1 cm, E: kellergrau

5 Flaschen, A. Ligeret,  
Chablis Fourchaumes AC 1977 0,73l  
1er Cru Chablis eines qualitativ konstanten und bekannten Erzeugers.  
F: 0,9cm - 2,6 cm., E: gut (2332094)

6 FLASCHEN  
EUR 40 - 65

471  
DOM. SORIN-DEFRANCE 1996 0,75L  
CHABLIS MONTMANS 1<sup>ER</sup> CRU  
(BURGUND, FRANKREICH)

Aus dem Best Ever Jahrgang für Chablis.  
F: 0,6-2,4cm; E: leicht verschmutzt. (2432023)

6 FLASCHEN  
EUR 100 - 150

472  
EGLANTIERE CHABLIS 1<sup>ER</sup> CRU 1998  
(BURGUND, FRANKREICH)

4 Flaschen, Domaine de L'Eglantiere, Chablis 1er Cru Fourchaume 1998 0,75l  
Die Chablis von Jean Durup sind klassisch im Stahltank ausgebaut. Guter Jahrgang, sehr gute ausdruckstarke 1er Cru Lage. F: 1,5 cm, E: gut

2 Fl., Cave de Chablis, Chablis AC 1993 0,75l  
Einfacher Chablis der lokalen Winzergenossenschaft. F: 0,7 cm, E: gut (2467103)

6 FLASCHEN  
EUR 50 - 76

473  
DOMAINE JOBLOT 2000 0,75L  
GIVRY 1<sup>ER</sup> CRU CLOS SERVOISINE  
(BURGUND, FRANKREICH)

Die Brüder Joblot produzieren mit bewundernswerter Kunstfertigkeit Weine, in denen die Typizität der Pinot-Noir-Traube perfekt zum Ausdruck kommt. Bettane schreibt in seinem 2002er Klassement: Wenn Sie in einem guten Restaurant oder Weingeschäft z.B. eine Servoisine rot oder weiß sehen, greifen Sie zu. F: HF-0,6cm; E: gut. (2444058)

12 FLASCHEN OC  
EUR 240 - 360

## Chevalier-Montrachet Corton Charlemagne

474  
LOUIS LATOUR GRAND CRU 95 & 85  
(BURGUND, FRANKREICH)

1 Flasche, Louis Latour, Chevalier-Montrachet Les Demoiselles Grand Cru 1985 0,75l  
Keine Bewertungen. Paker bewertet den Wein zwischen 97 und 89, Winespectator zwischen 98 und 90 Punkten. Sehr guter Jahrgang für weiße Burgunder. F: 3,0 cm, E: gut

1 Flasche, Domaine Louis Latour, Corton Charlemagne Grand Cru 1995 0,75l  
RP95-93: True to form, the 1995 is an outstanding effort. An extremely tight but super-ripe nose of sweet fruits is followed by a massive cascade of deep, sweet, intense, tropical fruits mixed with candied apples and red currants. This full-bodied, excellently structured wine has enormous depth and concentration, as well as a long finish. F: HF, E: gut (2471069)

2 FLASCHEN  
EUR 150 - 280

475  
DOMAINE LAROCHE 1996 0,75L  
CHABLIS 1<sup>ER</sup> CRU FOURCHAUMES  
(BURGUND, FRANKREICH)

WS94: Polished like a diamond, this full-bodied, full-throttle, bold '96 Chablis invades the palate like an unstoppable army, firing salvos of lemon, pear, honey, mineral and flinty flavors that keep rippling to a long and harmonious finish. Great stuff. Drink now through 2010.  
F: 0,6 cm; E: leicht beschädigt. (2452048)

3 FLASCHEN  
EUR 60 - 80

476  
MICHAEL CLAIR SANTENAY BLANC  
MAGNUM (BURGUND, FRANKREICH)

1 Magnum, Michel Clair, Santenay blanc 1989 1,5l  
Serena Suttcliff: Ein recht ansprechender Stil mit

Weinen, die nicht soviel Bodengeschmack haben, wie andere Santenay. Grosser Jahrgang.  
F: 1,0 cm, E: gut

1 Magnum, Michel Clair, Santenay blanc 1993 1,5l  
F: 1,0 cm, E: sehr gut (2471040)

2 MAGNUM  
EUR 75 - 110

477  
POUILLY FUISSE 2000 - 1988  
(BURGUND, FRANKREICH)

1 Flasche, Domaine Cordier,  
Pouilly Fuisse Vers Pouilly 2000 0,75l  
RP92-94: The stunning 2000 Pouilly-Fuisse Vers  
Pouilly is loaded. This crystalline, highly focused  
wine coats the palate with quartz, citrus fruits,  
minerals, and hints of quinine whose flavors linger  
throughout its extensive finish. Powerful, concentra-  
ted, complex, it is also highly detailed. Projected  
maturity: 2004-2012. F: HF, E: neuwertig

1 Flasche, Ch. Fuisse,  
Pouilly Fuisse Vieilles Vignes 1995 0,75l  
WS91, SED17.8/20. WS: Polished yet ripe, this  
elegant Pouilly glides over the palate with lots of  
finesse, leaving behind a trail of lime, pear, mocha,  
spice and toasted bread flavors. Lingering finish.  
F: 1,2 cm, E: sehr gut

1 Flasche, Andre Forest, Pouilly Fuisse 1988 0,75l  
Grosser Jahrgang im südlichen Burgund. Sutcliffe:  
Großartiger Weinbau. Ausgezeichnete Muster ihrer  
Art. F: 0,6 cm, E: leicht verschmutzt. (2471073)

3 FLASCHEN  
EUR 65 - 115

## XXL bottle party



478  
JABOULET AINE 1997 3L  
CROZES HERMITAGE THALABERT  
(RHONE, FRANKREICH)

RP87-88: Copious cassis fruit, and notes of smok-  
ed herbs, Asian spices, and earth. Powerful and  
muscular, it requires 4-5 years of cellaring, and will  
last for 15+ years. -2015.  
F: 1,2 cm; E: leicht beschädigt. (2465005)

1 DOPPELMAGNUM OHK  
OHNE DECKEL  
EUR 100 - 180

479  
JABOULET AINE 1997 6L  
HERMITAGE LA CHAPELLE  
(RHONE, FRANKREICH)

RP93: This is an outstanding Hermitage La  
Chapelle that will have at least three decades of

positive evolution. For readers intent on committing  
infanticide, open and decant it 12-24 hours in  
advance. The improvement is dramatic. 2007-2025  
(2465008)

1 IMPERIAL OHK  
EUR 690 - 900

480  
JABOULET AINE 1998 3L  
HERMITAGE LA CHAPELLE  
(RHONE, FRANKREICH)

WS96: What a great wine. Full-bodied, with crus-  
hed berry, smoke and grilled aromas, all presented  
quite subtly. Stands out for its natural, down-to-  
earth taste of clean, pure, shining fruit. A pleasure  
to drink. -2030. (2465007)

1 DOPPELMAGNUM OHK  
EUR 350 - 490

481  
JABOULET AINE 1999 3L  
HERMITAGE LA CHAPELLE  
(RHONE, FRANKREICH)

WS91: Pretty, with a supple opulence enveloped in  
fat tannins and ripe fruit. Delivers plum, blackberry  
and black cherry character. Tight and firm for now,  
even closed. -2017. (2465006)

1 DOPPELMAGNUM OHK  
EUR 350 - 490

482  
GIACOMO BOLOGNA 1998 3L  
BRICCO DELL'UCCELLONE  
(PIEMONTE, ITALIEN)

RP94: Dense and full-bodied, with a luxurious tex-  
ture, this is a super-intense, plush Barbera to enjoy  
over the next 7-8 years, although it will last longer.  
F: 4,0 cm; E: leicht beschädigt. (2466002)

1 DOPPELMAGNUM OHK  
EUR 210 - 350

483  
CENNATOIO ROSSO FIORENTINO  
CABERNET SAUVIGNON 1997 6L  
(TOSKANA, ITALIEN)

Beverage Tasting Institute USA 2000, 96 pts.  
LaWineClub.com: Deep, opaque blackish-ruby hue.  
Pure lead pencil and cassis aromas jump from the  
glass and show great (Cabernet Sauvignon) purity.  
F: 4,5 cm; E: sehr gut. (2465010)

1 IMPERIAL OC  
EUR 150 - 240

484  
CENNATOIO ROSSO FIORENTINO  
CABERNET SAUVIGNON 1998 6L  
(TOSKANA, ITALIEN)

SED: Wunderschöner  
Trinkwein, ausserordent-  
lich fruchtig für einen  
toskanischen Cabernet.  
Präsenter, aber sehr gut  
gemachter Barriqueein-  
satz mit leichten Vanille-  
noten, dunkle rote  
Früchte, gut balancierte  
Säure und stimmiger  
Alkohol. Einfach  
spassig. Die ideale  
Flasche für einen  
schönen Partyabend.  
F: 4,3 cm; E: sehr gut.  
(2465009)

1 IMPERIAL OC  
EUR 150 - 240



485  
LA CHIESA S. RESTITUTA 1984 5L  
BRUNELLO DI MONTALCINO RISERVA  
(TOSKANA, ITALIEN)

Schöner Brunello, grosses Format. Ideal für einen  
besonderen Anlass. F: IN; E: gut. (2406052)

1 JEROBOAM OHK  
EUR 160 - 300

## Le Pergole Torte

486  
MONTE VERTINE 1988 3L  
LE PERGOLE TORTE VDT  
(TOSKANA, ITALIEN)

WS92-93: Such beauty and finesse in a truly fine  
example of this producers craft. Concentrated fruit  
and tannins, reserved and refined in texture. A wine  
to improve for many years to come.  
F: IN; E: gut. (2443001)

1 DOPPELMAGNUM OHK  
EUR 300 - 420

487  
TERRE DI CAMPO SASSO  
PRIMITIVO PUGLIA 2001 3L  
(TRENTIN, ITALIEN)

Lack versiegelt. www.rheinneckarweb.de:  
Am Gaumen zeigt der Wein eine wunderbare  
Würze, üppige Fruchtsüße und eine kräftige Struk-  
tur. Im Abgang wird er vollendet durch seine samti-  
gen Tannine. Der Primitivo 2001 von Campo Sasso  
sollte eine Stunde vor dem Genuss geöffnet  
werden. F: IN; E: sehr gut. (2394081)

1 DOPPELMAGNUM  
EUR 50 - 80

488  
BODEGAS RODA  
RODA I RESERVA 1996 6L  
(RIOJA, SPANIEN)

WS89, RP88. Parker: The 1996 Roda I Reserva is  
striking. Made from 100% Tempranillo, it reveals a  
saturated ruby color in addition to abundant new  
oak and smoky, earthy, red and black fruits in the  
nose. -2016. (2466003)

1 IMPERIAL OHK  
EUR 290 - 440

489  
SCHLOSS SCHÖNBORN 1983 3L  
SPÄTBURGUNDER SPÄTLESE TR.  
(RHEINGAU, DEUTSCHLAND)

Grossformat des legendären Rheingau Erzeugers.  
Selten und nur auf besonderen Wunsch für sehr  
gute Kunden abgefüllt. Lackversiegelt.  
F: HF; E: sehr gut. (2399004)

1 DOPPELMAGNUM OHK  
EUR 70 - 120

490  
CH. BATAILLEY 1999 3L  
PAUILLAC 5ÈME CRU CLASSÉ  
(BORDEAUX, FRANKREICH)

GAB17/20: Im Gaumen weich und samtig wie ein  
Pomerol, viel rotbeerige, wiederum sanft marmela-  
dige Noten, guter Rückhalt, burgundischer Pauillac  
zum eher früh Geniessen, sehr sauber in der  
Stilistik. -2011. F: 1,2 cm; E: gut. (2465002)

1 DOPPELMAGNUM  
EUR 120 - 180

491  
CH. CLERC MILON 1976 3L  
PAUILLAC 5ÈME CRU CLASSÉ  
(BORDEAUX, FRANKREICH)

Einmalige Gelegenheit. Diese Bouteille kam erst kürzlich Ex-Chateau und befindet sich in neuwertigem Zustand, zumal sie erst beim Verlassen des Chateaus gekapselt und etikettiert wurde. In diesem Format sicherlich vielversprechende Trinkqualität. F: IN; E: neuwertig. (2451002)

1 DOPPELMAGNUM OHK  
EUR 160 - 250

492  
CH. DU TAILLAN 1981 5L  
HAUT MEDOC CRU BOURGEOIS  
(BORDEAUX, FRANKREICH)

Schöner Cru Bourgeois. Endlich mal ein anständiges Format für den routinierten Weinfreund. Haben Sie einen grossen Freundeskreis?  
F: IN; E: gut. (2451037)

1 JEROBOAM  
EUR 170 - 230

493  
CH. LAFLEUR GAZIN  
POMEROL 1993 3L  
(BORDEAUX,  
FRANKREICH)

WS85: Delicious milk chocolate, berry and cherry aromas and flavors, medium body, delicate tannins and fresh finish.  
F: 1,2 cm; E: sehr gut. (2465003)

1 DOPPELMAGNUM  
EUR 130 - 200



494  
CH. LEOVILLE BARTON 1994 3L  
ST. JULIEN 2ÈME CRU CLASSÉ  
(BORDEAUX, FRANKREICH)

RP90, WS90, GAB18/20. Parker: An impressive, serious, classic Bordeaux this well-endowed offering is a 30-year wine. The dense, murky, purple color, closed aromatics, massive flavor richness, and high tannin recall the old, non-compromised, beefy, blockbuster Medocs produced thirty years ago. It is a classic. -2030.  
F: HF; E: sehr gut. (2465004)

1 DOPPELMAGNUM OHK OHNE  
DECKEL  
EUR 160 - 270

495  
CH. PICHON BARON LONGUEVILLE  
2002 3L PAUILLAC 2ÈME CC  
(BORDEAUX, FRANKREICH)

WS93, RP89, GAB17/20. WS: Full-bodied, with silky tannins and a rich, long finish. Very pretty. One of the best from Pauillac this year, and clearly better than 2001. One of the surprises of the vintage. Best after 2008. F: IN; E: sehr gut. (2451030)

1 DOPPELMAGNUM OHK  
EUR 270 - 340

496  
CH. PICHON COMTESSE LALANDE  
1994 3L PAUILLAC 2ÈME CC  
(BORDEAUX, FRANKREICH)

GAB19/20, RP91. Gabriel...er ist für mich der beste und konzentrierteste Wein dieses sonst sexhaften Pauillac. F: 1,6 cm; E: sehr gut. (2465001)

1 DOPPELMAGNUM  
EUR 200 - 300

497  
CH. PICHON COMTESSE LALANDE  
2000 3L PAUILLAC 2ÈME CC  
(BORDEAUX, FRANKREICH)

RP97, WS95, GAB18/20. Parker: The 2000 Pichon-Longueville Comtesse de Lalande is spectacular, and certainly a noteworthy rival to the 1996, 1995, and even the extraordinary 1982. In the mouth, it is a wine of extraordinary density, opulence, great presence, and richness. The wine is full-bodied, with extraordinary purity and a tremendous texture. -2025. F: IN; E: neuwertig. (2451029)

1 DOPPELMAGNUM OHK  
EUR 690 - 860

## Sparkling Beauties

498  
VEUVE CLICQUOT BRUT NV 9L  
(CHAMPAGNE, FRANKREICH)

Die Flasche für das Silvesterfest! Veuve Clicquot wurde 1772 gegründet und zählt zu einer der weltweit bekanntesten und angesehensten Champagner-Marken. F: 1,5 cm; E: sehr gut. (2428018)

1 SALMANAZAR  
EUR 300 - 450

499  
POL ROGER NV 0,75L  
WHITE FOIL BRUT CUVÉE RESERVE  
(CHAMPAGNE, FRANKREICH)

Pol Roger Brut Réserve Non-Vintage, made from equal parts of Chardonnay, Pinot Noir and Pinot Meunier, is consistently one of the very best on the market, largely due to the high proportion of aged reserve wines in the blend. Ca. 20 Jahre alt.  
F: 0,9 cm; E: gut. (2332078)

6 FLASCHEN  
EUR 150 - 240

500  
POMMERY CUVÉE LOUISE 1995 0,75L  
(CHAMPAGNE, FRANKREICH)

SED18.5/20, WS90: Focused and firm, this fine, creamy Champagne is marked by pastry, berry and citrus aromas and flavors. Light-bodied yet intense, with a lingering finish.

F: 0,5 cm; E: neuwertig. (2471060)

1 FLASCHHE  
EUR 70 - 120

501  
R & L LEGRAS 1995 0,75L  
BLANC DE BLANCS GRAND CRU  
SELECTION BERNARD LEGRAS  
(CHAMPAGNE, FRANKREICH)

Eine spezielle Selection von und für Bernard Legras, dem Maître vom La Côte d'Or, einem der besten 3 Sterne Restaurants in Frankreich. Großer Jahrgang und ausserhalb des Côte d'Or nicht erhältlich. F: 1,0 cm; E: sehr gut. (2471052)

3 FLASCHEN  
EUR 140 - 210

502  
ROEDERER NV 0,75L  
BRUT PREMIER  
(CHAMPAGNE, FRANKREICH)

RP90, WS91: Creamy, elegant and stylish, offering complex layers of pear, spice, honey and vanilla flavors that are smooth and polished, finishing with a long, complex aftertaste. Subtle and refined; a treat to drink. (2467140)

6 FLASCHEN OC  
EUR 110 - 150

## Roederer Cristal

503  
ROEDERER CRISTAL 1986 0,75L  
(CHAMPAGNE, FRANKREICH)

RP94. Juhlin: The prestige Champagne is now fully mature. Die perfekte Flasche für Weihnachten oder zum 20 jährigen Jubiläum. F: HF; E: gut. (2471045)

1 FLASCHHE  
EUR 140 - 250

504  
ROEDERER CRISTAL 1988 0,75L  
(CHAMPAGNE, FRANKREICH)

RP95, JUH97, WS93. Wine Spectator: Intriguing and complex, with enticing aromas of fig, butter and toast, backed by mouth-filling flavors of pear, cream and apple. Long on the finish, too. Gorgeous, refined and balanced.  
F: HF; E: gut. (2471046)

1 FLASCHHE  
EUR 160 - 300

505  
ROEDERER CRISTAL 1989 0,75L  
(CHAMPAGNE, FRANKREICH)

JUH 98. Juhlin: Caramel, Granny Smith and hazelnuts are the aromas that blossom. Simply fantastically multifaceted and wonderfully good at the beginning of its life.  
F: HF; E: sehr gut. (2471047)

1 FLASCHHE  
EUR 160 - 300

506  
ROEDERER CRISTAL 1996 0,75L  
(CHAMPAGNE, FRANKREICH)

RP95+, WS94, JUH97, CC19/20. Wine Spectator: This has weight yet a sensation of weightlessness thanks to its seamless texture and harmony. Still firm and forceful yet elegant, offering citrus, pastry, biscuit and hazelnut notes enmeshed in the creamy texture. Great structure for aging. -2015. F: HF; E: gut. (2471048)

1 FLASCHHE  
EUR 140 - 250

507  
TAITTINGER 1990 0,75L  
COMTES DE CHAMPAGNE  
(CHAMPAGNE, FRANKREICH)

RP96: This outstanding wine is made in a delicate yet frothy 100% Chardonnay style. Along with the Nicolas Feuillatte Palmes d'Or, this may be the sexiest and most voluptuously-seductive Champagne in the marketplace. F: 0,5 cm; E: gut. (2406022)

1 FLASCHHE  
EUR 80 - 120

508  
3 LÄNDER XMAS HOLIDAY PACKAGE  
(CHAMPAGNE, FRANKREICH)

1 Flasche in Geschenkkarton,  
Bollinger, Special Cuvée NV 0,75l  
RP89. WS88: Good character here, showing malt,  
bread dough, citrus and mineral flavors matched to  
a lightweight, vibrant frame. It has moderate intensity  
and a lingering finish. F: 0,9 cm, E: neuwertig

4 Flaschen, Wg. Wittmann,  
Westhofen Aulerde Riesling tr. 2001 0,75l  
Hervorragender Riesling von Philipp Wittmann von  
einem der beiden besten Winzer aus Rheinhessen.  
F: HF, E: sehr gut

3 Flaschen, Domaine Zind-Humbrecht,  
Pinot d'Alsace 2000 0,75l  
WS89: Powerful yet well-defined by its firm structure,  
this white displays a complex mélange of  
peach, smoke, nut oil and mineral in a dry, full-  
bodied style. Very long finish.  
F: 0,8 cm, E: gut

4 Flaschen, Morgante, Nero d'Avola 2000 0,75l  
RP88: The delicious 2000 Nero d'Avola is a terrific  
bargain. It possesses copious quantities of deep  
blackberry and cherry fruit, sweet, pure, floral  
notes, soft tannin, and a luscious texture with a  
generous finish. F: IN, E: neuwertig (2462010)

12 FLASCHEN  
EUR 155 - 240

## Mumm & Heidsieck Magnum 1929 - 1941

509  
MUMM 1937 1,5L  
CORDON ROUGE  
(CHAMPAGNE, FRANK-  
REICH)

Kapsel beschädigt. Großer  
Jahrgang in der Champagne.  
Juhlin: Very big, rich wines,  
which are said to be a great  
experience. 1937 Krug hits the  
bullseye. Extrem seltene Mag-  
num, kalt gelagert, aber bereits  
Schwund. Es ist nicht sicher,  
daß dieser Champagner noch  
perlt. Der Preis zollt dem Risiko  
Rechnung. Nicht für den  
Versand geeignet.  
F: 2,3 cm; E: beschädigt.  
(2432068)

1 MAGNUM  
EUR 180 - 300

510  
MUMM 1941 1,5L  
CORDON ROUGE  
(CHAMPAGNE, FRANKREICH)

Kapsel beschädigt. Großer Jahrgang in der Cham-  
pagne. Juhlin: A vintage which is rarely found and  
often neglected. And yet the bottles I have drunk  
had a feeling of spring about them. The Pommery  
is exceptional. Sehr gutes Füllniveau, perlt noch in  
der Flasche beim Umdrehen. Könnte klappen. Nicht  
für den Versand geeignet.  
F: 1,8 cm; E: stark beschädigt. (2432069)

1 MAGNUM  
EUR 180 - 300

511  
HEIDSIECK MONOPOLE 1929 1,5L  
(CHAMPAGNE, FRANKREICH)

Kapsel beschädigt. Juhlin 95 Punkte 1999. What  
exquisite Champagnes have come from this house  
through the years! Whether a 49, 52 or 29, it  
doesn't seem to matter. They all share freshness  
and honey-soft richness in perfect harmony with  
one another. The deep orange color with a spark-  
ling rich mousse is another sign of real keepers.  
Starker Schwund, Perlage eher unwahrscheinlich,  
der günstige Preis berücksichtigt das Risiko. Nicht  
für den Versand geeignet. F: 3,9 cm; E: stark  
beschädigt und stark verschmutzt. (2432071)

1 MAGNUM  
EUR 180 - 300

512  
HEIDSIECK MONOPOLE 1934 1,5L  
(CHAMPAGNE, FRANKREICH)

Kapsel fehlt teilweise. Großer Jahrgang. Juhlin:  
Elegant and long-lived wines that can still be fanta-  
stic today. The Pol Roger 1934 is magic. Akzeptab-  
ler Schwund, noch leichte Perlage nach dem  
umdrehen, aber dennoch präsent Risiko. Nicht  
für den Versand geeignet. F: 1,9 cm; E: fehlt  
teilweise und stark verschmutzt. (2432070)

1 MAGNUM  
EUR 180 - 300

## Französische Geheimnisse aus einem privatem Klosterbestand

AUS DEM KLOSTERSCHATZ BIETEN WIR IHNEN HEUTE AUSGESUCHTE  
TROUVAILLEN VON LAFITE, MOUTON, PAPE CLEMENT UND LAS CASES  
SOWIE BURGUNDER AUS CLOS MUSIGNY UND RICHEBOURG DER JAHRE  
1893 BIS IN DIE 30ER JAHRE AN.

DIESE FLASCHEN WAREN SEIT DIESER ZEIT IM KLOSTER EINGEMAUERT  
UND ERBLICKTEN ERST MITTE DER 70ER JAHRE WIEDER DAS LICHT DER  
WELT. EINE EINZIGARTIGE CHANCE UNBERÜHRTE WEINE AUS DIESER  
ZEIT ZU ERSTEHEN.





## Lafite 1893 und 1900

513

CH. LAFITE ROTHSCHILD 1893 0,7L  
PAUILLAC 1ER CRU CLASSÉ  
(BORDEAUX, FRANKREICH)

Nichts Altes im Keller? Ein 103 Jahre alter Lafite mit grandiosem Füllstand. Abfüllung von Auguste Feldheim & Fils (Händler der kaiserlichen Häuser von Deutschland und Österreich, sowie Lieferant des Grossherzogs Wladimir Alexandrowitsch, der spätere Zar Alexander II.). Broadbent: \*\*\* - \*\*\*\*\*; Fairly deep, harmonious though gamey bouquet; medium sweet, rich yet delicate (in 1981). Erzeuger und Jahrgang durch weitere identische Flaschen aus dem Keller des Einlieferers eindeutig zuzuordnen. F: HS; E: fehlt ganz. (2442055)

1 FLASCHE  
EUR 1300 - 2200

514

CH. LAFITE ROTHSCHILD 1893 0,7L  
PAUILLAC 1ER CRU CLASSÉ  
(BORDEAUX, FRANKREICH)

siehe oben. F: HS, E: fehlt teilweise. (2442056)

1 FLASCHE  
EUR 1450 - 2400

515

CH. LAFITE ROTHSCHILD 1893 0,7L  
PAUILLAC 1ER CRU CLASSÉ  
(BORDEAUX, FRANKREICH)

siehe oben. F: LMS; E: beschädigt. (2442057)

1 FLASCHE  
EUR 1400 - 2400

## Pape Clement 1896

516

CH. PAPE CLEMENT 1896 0,7L  
PESSAC LEOGNAN CRU CLASSE  
(BORDEAUX, FRANKREICH)

Kapsel und Korkbrand klar erkennbar. Kopie des Etiketts eines anderen 1896er aus dem gleichen Keller anbei. 110 Jahre alter Pape Clement. Hier derzeit wohl einzigartig, Broadbents Jahrgangsbewertung\*\*\*\*: An abundant crop; fine and delicate wines. Grandioses Burgunderrot in der Flasche, traumhaftes Füllniveau.

F: HS; E: Etikett fehlt, MWC Sliplabel. (2442039)

1 FLASCHE  
EUR 420 - 800

517

CH. PAPE CLEMENT 1896 0,7L  
PESSAC LEOGNAN CRU CLASSE  
(BORDEAUX, FRANKREICH)

siehe oben. F: LMS; E: Etikett fehlt, MWC Sliplabel. (2442040)

1 FLASCHE  
EUR 380 - 780

518

CH. LAFITE ROTHSCHILD 1900 0,7L  
PAUILLAC 1ER CRU CLASSÉ  
(BORDEAUX, FRANKREICH)

Händlerabfüllung Brandez & Cie / München. Etikett fehlt teilweise, die Details sind jedoch zu erkennen. B\*\*\*\*\*: Still very sweet, rich, good flavour and length, delicious.

F: VTS; E: beschädigt. (2442052)

1 FLASCHE  
EUR 950 - 1900

519

CH. LAFITE ROTHSCHILD 1900 0,7L  
PAUILLAC 1ER CRU CLASSÉ  
(BORDEAUX, FRANKREICH)

siehe oben. F: TS; E: beschädigt. (2442053)

1 FLASCHE  
EUR 900 - 1700

520

CH. LAFITE ROTHSCHILD 1900 0,7L  
PAUILLAC 1ER CRU CLASSÉ  
(BORDEAUX, FRANKREICH)

siehe oben. F: TS; E: beschädigt. (2442054)

1 FLASCHE  
EUR 850 - 1650

## Mouton 1900

521

MOUTON ROTHSCHILD 1900 0,75L  
PAUILLAC 1ER CRU CLASSÉ  
(BORDEAUX, FRANKREICH)

Seltener gehts nicht mehr. Diese Mouton 1900 (Händlerabfüllung von Luze & Fils) ist mit Sicherheit die blaue Mauritius für Mouton Sammler. GAB18/20; Broadbent (1986) At best\*\*\*\*\*: Sweet, full, fat and chewy bottle. Schöne klare, rubinrote Farbe. Bei uns im Hause Wachs versiegelt. F: HS; E: beschädigt, Details jedoch lesbar.. (2442050)

1 FLASCHE  
EUR 950 - 1900

522

MOUTON ROTHSCHILD 1900 0,75L  
PAUILLAC 1ER CRU CLASSÉ  
(BORDEAUX, FRANKREICH)

siehe oben. F: LMS; E: beschädigt, Details jedoch lesbar. (2442051)

1 FLASCHE  
EUR 800 - 1600

## Las Cases 1904

523

CH. LEOVILLE LAS CASES 1904 0,7L  
ST. JULIEN 2ÈME CRU CLASSÉ  
(BORDEAUX, FRANKREICH)

Sehr guter Jahrgang. Schöne rubinrote Frabe, klare Konsistenz. Broadbent Jahrgangsbewertung \*\*\*\*. Abfüllung Eschenauer & Co. Flaschen bei uns im Hause wachversiegelt.

F: LMS; E: 1xl. besch., verschmutzt, 1x fehlt teilw., verschmutzt. (2442102)

2 FLASCHEN  
EUR 380 - 800

524

CH. FIGEAC 1926 0,7L  
ST. EMILION 1ER GCC B  
(BORDEAUX, FRANKREICH)

Eine echte Rarität. Reidemeister & Ulrichs Abfüllung zur Schaffermahlzeit am 6. Februar 1934! Stets am zweiten Freitag im Februar wird im Rathaus die Schaffermahlzeit zelebriert, das wohl älteste Brudermahl der Welt. Während des Essens, zu dem neben den Mitgliedern des Hauses Seefahrt auswärtige Gäste aus Politik, Wirtschaft, Kultur und Wissenschaft geladen werden, kreist an den Tischen ein Salzfass. Dort hinein legen die Anwesenden unauffällig Geldscheine. Die Spenden kommen dem Haus Seefahrt zugute - einer Stiftung, die 1545 gegründet wurde, um mittellose



gewordene Seefahrer oder deren Hinterbliebene zu unterstützen. Hier liegt der Ursprung der Schaffermahlzeit, zu der sich seinerzeit die Kaufleute, Schiffer und Kapitäne trafen, um Gelder für den guten Zweck einzusammeln. F: LMS; E: leicht verschmutzt. (2442091)

1 FLASCHE  
EUR 120 - 280

525

CH. LA TOUR DE MONS 1928 0,75L  
MARGAUX CRU BOURGEOIS  
SUPÉRIEUR  
(BORDEAUX, FRANKREICH)

Wachs versiegelt. Ein absoluter Jahrhundertjahrgang in Bordeaux. Broadbent\*\*\*\*\*: The longest lived vintage in the decade. Farbe: Intensive, brilliant, dark, ruby, absolutely clear. Impressive.

F: LMS; E: leicht verschmutzt. (2442041)

1 FLASCHE  
EUR 150 - 220

## Lafite 1928

526

CH. LAFITE ROTHSCHILD 1928 0,75L  
PAUILLAC 1ER CRU CLASSÉ  
(BORDEAUX, FRANKREICH)

GAB19/20: Brillante Farbe, jugendlich, tief. Sehr würzige Nase, süß, Portwein, Malaga, Kandis, rotbeerig. Im Gaumen präsent Tannin mit feiner Stielwürze, darüber gut verteilter Schmelz, sehr ausgeglichen. Original Kork und kurze Lafitekapsel, schöne rote Farbe und Konsistenz. Korkbrand klar erkennbar.

F: LMS; E: verschmutzt. (2442045)

1 FLASCHE  
EUR 450 - 900



527  
CH. LAFITE ROTHSCHILD 1928 0,7L  
PAUILLAC 1ER CRU CLASSÉ  
(BORDEAUX, FRANKREICH)

siehe oben. F: MS; E: leicht beschädigt.  
(2404012)

1 FLASCHE  
EUR 440 - 900

528  
CH. LAFITE ROTHSCHILD 1928 0,7L  
PAUILLAC 1ER CRU CLASSÉ  
(BORDEAUX, FRANKREICH)

siehe oben. F: MS; E: leicht beschädigt.  
(2404013)

1 FLASCHE  
EUR 440 - 900

529  
CH. LAFITE ROTHSCHILD 1928 0,7L  
PAUILLAC 1ER CRU CLASSÉ  
(BORDEAUX, FRANKREICH)

siehe oben. F: LMS; E: leicht beschädigt.  
(2404014)

1 FLASCHE  
EUR 390 - 800

530  
CH. BRANE CANTENAC 1937 0,75L  
MARGAUX 2ÈME CRU CLASSÉ  
(BORDEAUX, FRANKREICH)

Keine Bewertungen. Broadbent für den Jahrgang  
\*\*\*\*. Sterne. Klassischer Bordeauxjahrgang mit  
kräftigen Tanninen, ein reiferer 1961er, nicht mit  
ganz der Klasse, bei den besten Erzeugern.  
F: MS; E: beschädigt. (2467109)

2 FLASCHE  
EUR 200 - 360

531  
CH. LAFITE ROTHSCHILD 1940 0,75L  
PAUILLAC 1ER CRU CLASSÉ  
(BORDEAUX, FRANKREICH)

WS85: Elegant, supple and nicely complex in  
flavor, a bit too dry, but it still has good intensity.  
Cherry, mint and spice notes carry nicely into the  
finish.–Lafite Rothschild vertical. Hat noch eine  
schöne granatapfelrote Farbe.  
F: LS; E: verschmutzt. (2467108)

1 FLASCHE  
EUR 170 - 320

532  
CH. DE TERREFORT 1947 0,7L  
1ER CRU CUBZAC-LES-PONTS  
(BORDEAUX, FRANKREICH)

Besitzer Marcel Quancard Aine. Appellation  
Bordeaux Superieur Controlle. Den Cru 1er Cru  
Cubzac-Les-Ponts gibt es heute nicht mehr.  
Kultjahrgang in Bordeaux, passend zum  
60. Geburtstag.  
F: LMS; E: leicht verschmutzt. (2395001)

1 FLASCHE  
EUR 65 - 100

533  
CH. LAFITE ROTHSCHILD 1950 0,75L  
PAUILLAC 1ER CRU CLASSÉ  
(BORDEAUX, FRANKREICH)

RP92, WS91: Very elegant, fruity and smooth.  
A delightful blend of soft plum, spice and cherry,  
with hints of brown sugar.  
F: MS; E: leicht verschmutzt, in der Mitte leicht  
eingerissen. (2404007)

1 FLASCHE  
EUR 450 - 750

## La Cœur du Bourgogne Richebourg et Musigny vor 1930

534  
CLOS MUSIGNY GRAND CRU 0,7L  
ABFÜLLER AUGUST FELDHEIM  
(BURGUND, FRANKREICH)

Wachs versiegelt, keine Kapsel.  
Jahrgangsvermutung laut Einlieferer 1911 - 1918,  
der Keller wurde in den 30ern zugemauert, die mei-  
sten Bordeaux sind aus den Jahrgängen zwischen  
1893 und 1926. Eine Flasche mit 12cm Schwund  
verkostet. Leicht oxidatives Rotbraun. Volles  
Bouquet, herrliche reife Fruchtnuancen,  
Schokolade, Röstaromen, Kräuter. Voller Körper,  
süße weiche Frucht, natürlich etwas anoxidiert bei  
diesem Füllniveau, Himbeeren, Erdbeeren, auch  
Milchschokolade, Kräuter, Klasse Wein. Die  
Flasche war zu zweit sehr schnell leer. Augustfeld-  
heim, Hoflieferant der Kaiserhäuser von  
Deutschland, Österreich und Russland.  
F: 7cm bis Kork; E: stark beschädigt. (2442058)

1 FLASCHE  
EUR 280 - 500

535  
CLOS MUSIGNY GRAND CRU 0,7L  
ABFÜLLER AUGUST FELDHEIM  
(BURGUND, FRANKREICH)

siehe oben. F: 7,5 cm bis Kork; E: stark beschädigt.  
(2442059)

1 FLASCHE  
EUR 280 - 500

536  
L.A. MONTOY RICHEBOURG 0,7L  
(BURGUND, FRANKREICH)

Wachs versiegelt. Keine Kapseln. Erzeuger, L.A.  
Montoy, propriétaire à Beaune. Wappen mit dem  
Sinnspruch Cavae Nostrae Laetitiaae = Keller  
unserer Freude. Jahrgangsvermutung laut Einliefe-  
rer 1911 - 1918, der Keller wurde in den 30ern

zugemauert, die meisten Bordeaux sind aus den  
Jahrgängen zwischen 1893 und 1926. Die Vorver-  
kostungsflasche war trotz 8,5 cm Schwund gran-  
dios. SED18,5/20: Dunkle Früchte, Brombeeren,  
Himbeeren, Waldboden, Hauch Pferdestall. Ganz  
leichter Hauch von Schokolade, Mocha und Sherry.  
Geschmolzene Tannine, umglaublich balanciert, ein  
wahrer Hochgebuss für die Freunde wirklich reifer  
Burgunder.  
F: 6cm; E: stark beschädigt. (2442060)

1 FLASCHE  
EUR 300 - 600

537  
L.A. MONTOY RICHEBOURG 0,7L  
(BURGUND, FRANKREICH)

siehe oben. F: 5,5cm; E: stark beschädigt.  
(2442061)

1 FLASCHE  
EUR 320 - 650

538  
L.A. MONTOY RICHEBOURG 0,7L  
(BURGUND, FRANKREICH)

siehe oben. F: 6cm; E: beschädigt aber lesbar.  
(2442062)

1 FLASCHE  
EUR 320 - 650

539  
L.A. MONTOY RICHEBOURG 0,7L  
(BURGUND, FRANKREICH)

siehe oben. F: 6,7cm; E: stark beschädigt.  
(2442063)

1 FLASCHE  
EUR 300 - 600

## Kollektion Mouton Rothschild 1936 - 2002

540  
MOUTON ROTHSCHILD 1950 0,75L  
PAUILLAC 1ER CRU CLASSÉ  
(BORDEAUX, FRANKREICH)

B\*\*\*: Quite a good color, lovely-though not very  
Mouton-like-nose, flavory and quite a lot of grip.  
F: MS; E: leicht verschmutzt. (2404006)

1 FLASCHE  
EUR 400 - 750

541  
MOUTON ROTHSCHILD 1936 0,75L  
PAUILLAC 1ER CRU CLASSÉ  
(BORDEAUX, FRANKREICH)

Sehr rarer Vorkriegs-Mouton. Das perfekte  
Geschenk zum 70. Geburtstag oder Jubiläum für  
jeden Bordeauxliebhaber. Klares intensives Rubin-  
rot, schöne Kapsel, Châteauabfüllung.  
F: HS-MS; E: beschädigt und verschmutzt.  
(2467111)

1 FLASCHE  
EUR 280 - 500

542  
MOUTON ROTHSCHILD 1950 0,75L  
PAUILLAC 1ER CRU CLASSÉ  
(BORDEAUX, FRANKREICH)

siehe Lot 540. F: MS; E: l. beschädigt und l. fleckig.  
(2442098)

1 FLASCHE  
EUR 320 - 550



Lot 535

Lot 536

543  
MOUTON ROTHSCHILD 1951 0,75L  
PAUILLAC 1ER CRU CLASSÉ  
(BORDEAUX, FRANKREICH)

Sehr rarer Jahrgang. Broadbent: Surprisingly  
flavory...

F: LMS; E: leicht verschmutzt. (2404001)

1 FLASCHE  
EUR 450 - 850

544  
MOUTON ROTHSCHILD 1951 0,75L  
PAUILLAC 1ER CRU CLASSÉ  
(BORDEAUX, FRANKREICH)

siehe oben. F: LS; E: leicht verschmutzt.  
(2404004)

1 FLASCHE  
EUR 340 - 600

545  
MOUTON ROTHSCHILD 1951 0,75L  
PAUILLAC 1ER CRU CLASSÉ  
(BORDEAUX, FRANKREICH)

siehe oben. F: LMS; E: leicht verschmutzt und  
beschädigt. (2404005)

1 FLASCHE  
EUR 400 - 750

546  
MOUTON ROTHSCHILD 1951 0,75L  
PAUILLAC 1ER CRU CLASSÉ  
(BORDEAUX, FRANKREICH)

siehe oben. F: MS; E: leicht verschmutzt.  
(2404011)

1 FLASCHE  
EUR 370 - 600

547  
MOUTON ROTHSCHILD 1952 0,75L  
PAUILLAC 1ER CRU CLASSÉ  
(BORDEAUX, FRANKREICH)

WS90, B(86)\*\*\*\*. GAB17/20: Offenes, pilzig süs-  
ses Bouquet... Im Gaumen schlank, leicht drahtige  
Textur, rote Früchte im Extrakt. Ein sehr gut erhalte-  
ner 52er, der sehr viel Freude macht. Künstler: Léon-  
nor Fini. F: HS; E: leicht verschmutzt. (2404002)

1 FLASCHE  
EUR 450 - 850

548  
MOUTON ROTHSCHILD 1954 0,75L  
PAUILLAC 1ER CRU CLASSÉ  
(BORDEAUX, FRANKREICH)

Mit der Beste der 54er Premier Crus. Künstler-  
etikett Jean Carzou. F: HS; E: verschmutzt und  
zerrissen. (2404003)

1 FLASCHE  
EUR 400 - 700

549  
MOUTON ROTHSCHILD 1957 0,75L  
PAUILLAC 1ER CRU CLASSÉ  
(BORDEAUX, FRANKREICH)

Etikett von André Masson. GAB16/20: Offene  
Nase mit Schokoladen- und Minzenoten (After  
Eight). Einmal mehr schwingt im Gaumen jener  
Kapselton mit, der Mouton oft schon verraten hat  
und seine Typizität unterstreicht. Blaubeerig  
rauchige Fruchtaromen, profitiert von längerem  
Luftzutritt. -2010.

F: MS; E: leicht verschmutzt. (2451036)

1 FLASCHE  
EUR 290 - 390

550  
MOUTON ROTHSCHILD 1962 0,75L  
PAUILLAC 1ER CRU CLASSÉ  
(BORDEAUX, FRANKREICH)

RP92, WS93,B99\*\*\*\*, GAB18/20. WS: Surprisingly  
youthful despite the light garnet and brown edges,  
with young raspberry notes, tobacco box aromas  
and cassis notes. Developed beautiful coffee, mint  
and chocolate tones in the glass.

F: HS; E: gut, 1 Fleck. (2471005)

1 FLASCHE  
EUR 210 - 400



Lot 548

Lot 552

551  
MOUTON ROTHSCHILD 1966 0,75L  
PAUILLAC 1ER CRU CLASSÉ  
(BORDEAUX, FRANKREICH)

RP90, WS88. Parker: The wine still has powerful  
tannin in the finish, which contributes to the dry,  
austere character this example has always exhibi-  
ted. One of the more intellectually-styled Moutons,  
the 1966 is a classic example of the vintage.

F: MS; E: gut. (2451034)

1 FLASCHE  
EUR 270 - 380

552  
MOUTON ROTHSCHILD 1966 0,75L  
PAUILLAC 1ER CRU CLASSÉ  
(BORDEAUX, FRANKREICH)

siehe oben. F: VTS; E: leicht verschmutzt.  
(2451035)

1 FLASCHE  
EUR 290 - 390

553  
MOUTON ROTHSCHILD 1966 0,75L  
PAUILLAC 1ER CRU CLASSÉ  
(BORDEAUX, FRANKREICH)

siehe oben. F: MS; E: fleckig. (2451047)

1 FLASCHE  
EUR 220 - 300

554  
MOUTON ROTHSCHILD 1970 0,75L  
PAUILLAC 1ER CRU CLASSÉ  
(BORDEAUX, FRANKREICH)

RP93, GAB17/20. Parker: The year Mouton was  
officially made a first-growth was celebrated by a  
beautiful label done by Pablo Picasso. Gabriel: Im  
Gaumen eher leichter Körper, gut balanciert, zeigt  
Eleganz.

F: 2xBS, 2xHS, 1xTS, 1xVTS; E: Leimflecken.  
(2444004)

6 FLASCHEN OHK  
EUR 780 - 1260

555  
MOUTON ROTHSCHILD 1974 0,75L  
PAUILLAC 1ER CRU CLASSÉ  
(BORDEAUX, FRANKREICH)

B 89\*. Broadbent: Consistently good colour...  
Cabernet Sauvignon aroma... On the light side..  
Künstler: Robert Motherwell.

F: VTS; E: gut, leichte Leimstreifen. (2454013)

1 FLASCHE  
EUR 100 - 150

556  
MOUTON ROTHSCHILD 1976 0,75L  
PAUILLAC 1ER CRU CLASSÉ  
(BORDEAUX, FRANKREICH)

B(90)\*\*\*, RP85, GAB15/20. Parker: Medium to  
dark ruby ... intense bouquet of ripe plums, spicy  
oak and leather. For the vintage it is a respectable  
Mouton ... Künstler: Pierre Soulages.

F: BON; E: neuwertig. (2444003)

6 FLASCHEN  
EUR 540 - 900

557  
MOUTON ROTHSCHILD 1979 0,75L  
PAUILLAC 1ER CRU CLASSÉ  
(BORDEAUX, FRANKREICH)

WS96. Broadbent: Attractive, lean but with good  
flesh and fair fruit. Lovely nose. Künstler: Hisao  
Domoto. F: BON and VTS; E: 1xgut, 1leicht  
beschädigt. (2465030)

2 FLASCHEN  
EUR 140 - 210

558  
MOUTON ROTHSCHILD 1981 0,75L  
PAUILLAC 1ER CRU CLASSÉ  
(BORDEAUX, FRANKREICH)

WS91: Highly Recommended. Incredibly fine and  
subtle for the vintage with tobacco, black currant  
and berry aromas and flavors, medium body and a  
long flavorful, silky finish.

F: BON; E: leicht verschmutzt. (2451006)

1 FLASCHE  
EUR 90 - 140

559  
MOUTON ROTHSCHILD 1981 0,75L  
PAUILLAC 1ER CRU CLASSÉ  
(BORDEAUX, FRANKREICH)

siehe oben. F: BON; E: verschmutzt. (2451046)

1 FLASCHE  
EUR 90 - 140

560  
MOUTON ROTHSCHILD 1981 1,5L  
PAUILLAC 1ER CRU CLASSÉ  
(BORDEAUX, FRANKREICH)

siehe oben. F: BON; E: leicht beschädigt.  
(2404017)

1 MAGNUM  
EUR 270 - 390



Lot 561

Lot 570

561  
MOUTON ROTHSCHILD 1985 1,5L  
PAUILLAC 1ER CRU CLASSÉ  
(BORDEAUX, FRANKREICH)

WS96, GAB19/20, B(01)\*\*\*\*. Gabriel: Im Gaumen saftig, weiche, fast samtene Tannine, viel Fruchtaromen, extrem lang, zeigt noch sehr viel Rückhalt, im Nachklang Pralinen. Ein Mouton, der sich mit jedem Jahr noch schöner präsentiert. - 2020. F: IN; E: neuwertig. (2332067)

1 MAGNUM  
EUR 240 - 400

## 100 Punkte Parker

562  
MOUTON ROTHSCHILD 1986 0,75L  
PAUILLAC 1ER CRU CLASSÉ  
(BORDEAUX, FRANKREICH)

RP100, WS99, GAB20/20. Parker: An enormously concentrated, massive Mouton-Rothschild, comparable in quality, but not style, to the 1982, 1959, and 1945, this impeccably made wine is still in its infancy. I suspect the 1986 Mouton-Rothschild requires a minimum of 15-20 more years of cellaring; it has the potential to last for 50-100 years! F: BON; E: sehr gut. (2459002)

1 FLASCHE  
EUR 330 - 500

563  
MOUTON ROTHSCHILD 1986 0,75L  
PAUILLAC 1ER CRU CLASSÉ  
(BORDEAUX, FRANKREICH)

siehe oben. F: IN-BON; E: sehr gut. (2471004)

1 FLASCHE  
EUR 330 - 500

564  
MOUTON ROTHSCHILD 1988 0,75L  
PAUILLAC 1ER CRU CLASSÉ  
(BORDEAUX, FRANKREICH)

WS94-100, GAB19/20. Wine Spectator: A magnificent wine that's ripe, powerful, seductive and amazingly deep. Massively concentrated and bursting with currant, plum, berry, cedar, chocolate and all sorts of exotic spice flavors, yet it keeps its balance, never going to excess. -2010. F: IN; E: gut. (2446001)

3 FLASCHE  
EUR 360 - 540

565  
MOUTON ROTHSCHILD 1989 0,75L  
PAUILLAC 1ER CRU CLASSÉ  
(BORDEAUX, FRANKREICH)

WS97, GAB18/20. Wine Spectator: One of the stars in every vintage. The exciting 1989 defines class and concentration, with thick, chewy cassis, mint and berry flavors, full, silky tannins and great harmony. -2020. F: IN; E: sehr gut. (2450006)

2 FLASCHE  
EUR 300 - 480

## Mouton 1990

566  
MOUTON ROTHSCHILD 1990 0,75L  
PAUILLAC 1ER CRU CLASSÉ  
(BORDEAUX, FRANKREICH)

WS97, GAB18/20. Wine Spectator: Black red. Coffee, cigar box and chocolate aromas. Full-

bodied, yet harmonious, with a lovely, silky texture. A caressing and rich wine. Gorgeous. -2020. F: BON; E: beschädigt. (2466010)

1 FLASCHE  
EUR 100 - 150

567  
MOUTON ROTHSCHILD 1990 0,75L  
PAUILLAC 1ER CRU CLASSÉ  
(BORDEAUX, FRANKREICH)

siehe oben. F: BON; E: gut. (2466011)

1 FLASCHE  
EUR 120 - 180

568  
MOUTON ROTHSCHILD 1993 0,75L  
PAUILLAC 1ER CRU CLASSÉ  
(BORDEAUX, FRANKREICH)

GAB18/20, WS90, RP90. Parker: The wine boasts a dark purple color, followed by a sweet, pain grillee, roasted nut, and cassis-scented bouquet that is just beginning to open. This moderately tannic, well-focused, surprisingly rich 1993 is capable of 15-20 years of evolution. -2015. F: HF; E: sehr gut. (2465031)

1 FLASCHE  
EUR 80 - 120



569  
MOUTON 1993 DUO  
(US & REGULAR EDITION)  
(BORDEAUX, FRANKREICH)

1 Flasche, Ch. Mouton Rothschild, Pauillac 1er Cru Classé 1993 0,75l  
siehe oben. F: IN, E: neuwertig

1 Flasche, Ch. Mouton Rothschild, Pauillac 1er Cru Classé 1993 US Etikett 0,75l  
Zensierte, in Europa rare Edition für den US Markt, da der Balthus Akt in den Staaten als Pornographie eingestuft wurde!  
F: IN, E: leicht beschädigt (2459007)

2 FLASCHE  
EUR 160 - 240

## Gabriel 20/20

570  
MOUTON ROTHSCHILD 2002 1,5L  
PAUILLAC 1ER CRU CLASSÉ  
(BORDEAUX, FRANKREICH)

GAB20/20, RP93+, GM96, TAN94. Gabriel: Sensationell viel schwarze Beeren und eine Nase wie sie nur Mouton haben kann. Im Gaumen eine sensationelle Orgie, deutlich viel mehr Primärfrucht wie der 2003, Rasse, Pep und ein Wahnsinnspower im Finale. Ein Traum-Mouton. 2010 - 2030. F: IN; E: neuwertig. (2451032)

2 MAGNUM  
EUR 590 - 850

## Ch. Palmer

571  
CH. PALMER 1986 0,75L  
MARGAUX 2ÈME CRU CLASSÉ  
(BORDEAUX, FRANKREICH)

WS94, GAB17/20. Winespectator: Smooth and succulent, with attractive earth, tobacco and cassis aromas and flavors. Despite its intensity and concentration, it never loses its sense of balance and harmony. - 2025. F: BON-IN  
E: leicht beschädigt. (2332071)

4 FLASCHE  
EUR 220 - 400

572  
CH. PALMER 1990 0,75L  
MARGAUX 2ÈME CRU CLASSÉ  
(BORDEAUX, FRANKREICH)

WS92, GAB18/20, CC18/20. Wine Spectator: A beauty. Seductive, with currant, berry, tobacco, cedar and flowers on the nose. Full-bodied, with silky tannins and a long, caressing finish. A joyous Palmer. -2010. F: IN; E: sehr gut. (2394038)

3 FLASCHE  
EUR 240 - 390

573  
CH. PALMER 1990 0,75L  
MARGAUX 2ÈME CRU CLASSÉ  
(BORDEAUX, FRANKREICH)

siehe oben. F: IN; E: sehr gut. (2394039)

2 FLASCHE  
EUR 160 - 260

574  
CH. PALMER 1996 0,75L  
MARGAUX 2ÈME CRU CLASSÉ  
(BORDEAUX, FRANKREICH)

RP91, WS91+, GAB18/20. Parker: Following terrific fruit on the attack, the wines structure and tannin take over. There is plenty of sweet fruit, and the tannin is well-integrated. -2028. F: IN; E: neuwertig. (2452018)

5 FLASCHE  
EUR 220 - 290

575  
CH. PAVIE 1999 0,75L  
ST. EMILION 1ER GCC B  
(BORDEAUX, FRANKREICH)

GAB18/20, RP93-96, WS90-94. Parker: The 1999 Pavie is a candidate for wine of the vintage. It boasts an opaque ruby/purple color in addition to gorgeous aromas of crushed minerals, smoke, licorice, cherry liqueur, and black currants. F: IN; E: neuwertig. (2452004)

3 FLASCHE  
EUR 135 - 175

576

CH. PAVIE MACQUIN 1999 1,5L  
ST. EMILION GRAND CRU CLASSÉ  
(BORDEAUX, FRANKREICH)

RP90: The dense plum/purple-colored 1999 offers up aromas of truffles, underbrush, espresso, black cherries, and roasted meats. The wine is powerful and muscular with high extract and mouth-searing tannin, it is an atypically backward effort for the vintage. -2020. F: IN; E: neuwertig. (2451031)

2 MAGNUM  
EUR 190 - 260

577

CH. PETIT BOCQ 1996 0,75L  
ST. ESTEPHE CRU BOURGEOIS  
(BORDEAUX, FRANKREICH)

RP86-87: This is a seriously run, small estate of 17+ acres planted with 70% Merlot, 25% Cabernet Sauvignon, and 5% Cabernet Franc. Both the 1995 and 1996 vintages merit interest, particularly for those seeking value in Bordeaux. F: IN; E: gut. (2394025)

12 FLASCHEN OHK  
EUR 160 - 300

## Petrus 1988 - 2000



Lot 578

Lot 581

578

CH. PETRUS POMEROL 1988 0,75L  
(BORDEAUX, FRANKREICH)

GAB18/20, WS94: Very fine Pétrus. Gorgeous aromas of violet and berry and hints of new oak. Full-bodied, with racy, silky tannins and a long, palate-caressing finish. F: IN; E: neuwertig. (2426035)

1 FLASCHE  
EUR 400 - 700

579

CH. PETRUS POMEROL 1999 0,75L  
(BORDEAUX, FRANKREICH)

RP94, GAB18/20. Gabriel: Im Gaumen satt, eng gegliedert, viel Lakritze, Brombeeren und eine rauchige, tiefgründige Merlot-Note darin, Black-Currant im Finale, extrem viel Rückhalt, traumhafter Nachklang von Pflaumen, Schokolade und Kaffee. - 2030. F: IN; E: sehr gut. (2466015)

1 FLASCHE  
EUR 650 - 1200

580

CH. PETRUS POMEROL 1999 0,75L  
(BORDEAUX, FRANKREICH)

siehe oben. F: IN; E: sehr gut. (2466016)

1 FLASCHE  
EUR 650 - 1200

581

CH. PETRUS POMEROL 2000 0,75L  
(BORDEAUX, FRANKREICH)

RP100, WS98, GAB19/20. Parker: A magical effort from Petrus, the 2000 has continued to gain weight and stature. From the bottle, it is a perfect wine, much like the 1998. On the palate, this enormous effort is reminiscent of dry vintage port, with fabulous ripeness, a huge, unctuous texture, enormous body, and a colossal 65-second finish...it appears the 2000 is a more massive, macho/masculine wine, with more obvious tannin and structure than the seamless 1998. It is another wine to add to the legacy of the great vintages of Petrus. Anticipated maturity: 2015-2050. F: IN; E: sehr gut. (2466017)

1 FLASCHE  
EUR 1700 - 2500

## Duncan McLouds kleine edle Hausbar

582

GORDON & MACPHAIL  
LINKWOOD 1939 0,75L  
(SPEYSIDE, SCHOTTLAND)

Linkwood Pure Highland Malt, Distilled 1939, 43 Years Old (1982), bonded and bottled by Gordon & MacPhail, proprietor John McEwan & Co. Ltd. 40% vol. F: IN; E: sehr gut. (2415002)

1 FLASCHE OC  
EUR 850 - 1200

583

GORDON & MACPHAIL  
GLENLIVET WHISKY 1946 0,75L  
(SPEYSIDE, SCHOTTLAND)

George & J.G. Smith's All Malt Glenlivet Whisky, 40%vol. Bottled 1982. Eine absolute Rarität. F: IN; E: sehr gut. (2415001)

1 FLASCHE  
EUR 450 - 850

584

MACALLAN 1967 0,75L  
SINGLE HIGHLAND MALT 18 YEARS  
(SCHOTTLAND)

18 Years Old. 43% vol. Matured in Sherry wood. Ein erlesener Spitzenwhisky von einer der renommiertesten Erzeuger aus Spey. F: IN; E: neuwertig. (2415007)

1 FLASCHE  
EUR 220 - 350

585

MACALLAN 1966 0,75L  
SINGLE HIGHLAND MALT 18 YEARS  
(HIGHLANDS, SCHOTTLAND)

18 Years Old matured in Sherry Wood. 43% vol. Bottled in 1985. Ein erlesener Spitzenwhisky von einer der renommiertesten Erzeuger aus Spey. F: IN; E: gut. (2415006)

1 FLASCHE  
EUR 250 - 400



Lot 583

Lot 582

Lot 598

586

MACALLAN 1990 0,7L  
15 YEARS OLD (SCHOTTLAND)

The Un-Chillfiltered Collection/Signatory. Distilled 20.09.1990, bottled 22.05.2006, matured in Refill Butt, 46%/vol. Cask No. 16301, bottle 725/834. F: IN; E: neuwertig. (2451020)

1 FLASCHE GESCHENKDOSE  
EUR 60 - 80

587

MACALLAN NV 0,7L  
THE MACALLAN 1841 REPLICA  
(SCHOTTLAND)

Seltener Sammler Speyside, 47,1 %. In einer wundervollen Geschenkpackung mit einer Nachbildung der Originalflasche von 1841. Der Masterdistiller hat die Rezeptur des Inhalts, inspiriert durch eine Verkostung des echten alten 1841ers nachempfunden. The third replica bottling to be released from Macallan and unavailable for some time. This is a less sherried version of Macallan than you may be used too, but full of Macallan chocolate orange character, with more than a whiff of phenolics. F: IN; E: neuwertig. (2451049)

1 FLASCHE IM GESCHENKKARTON  
EUR 180 - 270

588

BALLANTINES NV 0,75L  
12 YEARS OLD (SCHOTTLAND)

Scotch Klassiker, hier als absolute Rarität, da es sich um perfekte original verpackte Flaschen im 0,75l Format handelt. Sehr alt. F: 1,5 cm; E: neuwertig. (2332077)

2 FLASCHEN OVP  
EUR 45 - 80

589

BELL'S NV 0,7L  
OLD SCOTCH WHISKY EXTRA  
SPECIAL (SCHOTTLAND)

Scotch Whisky.net Homepage: Bells Extra Special Blended Scotch Whisky is the UKs most popular Blend. Bells comprises of more than 35 percent malt including Linkwood and Caol Ila. F: 1x 4,2cm, 1x 5,3 cm.; E: neuwertig. (2332075)

2 FLASCHEN  
EUR 40 - 60

590  
BUNNAHABHAIN NV 0,7L  
25 YEARS OLD (SCHOTTLAND)

Originalabfüllung der Destillerie in aufwendiger Edelholzschatulle. 43%. Mit Zertifikat von Bunnahain. An official bottling of the non-peaty Islay in a chunky alder box. Only 400 bottles have been released of this first batch. F: IN; E: neuwertig. (2451051)

1 FLASCHE IN  
EDELHOLZSCHATULLE  
EUR 180 - 260

591  
CHIVAS REGAL NV 0,75L  
12 YEARS OLD SCOTCH WHISKY  
(SCHOTTLAND)

Der Klassiker und der beste Whisky der normalen 12 Year old Scotch Blends. Noch eine alte Abfüllung (75cl Abfüllung). F: BON; E: neuwertig. (2332082)

3 FLASCHE OVP  
EUR 60 - 90

592  
CHIVAS REGAL NV 0,75L  
12 YEARS OLD SCOTCH WHISKY  
(SCHOTTLAND)

siehe oben. Noch eine alte Abfüllung (75cl Abfüllung). F: BON; E: neuwertig. (2332083)

3 FLASCHE OVP  
EUR 60 - 90

593  
CHIVAS REGAL NV 0,7L  
12 YEARS OLD SCOTCH WHISKY  
(SCHOTTLAND)

siehe oben. Neue Abfüllung. F: BON; E: neuwertig. (2332084)

1 FLASCHE OVP  
EUR 20 - 30

594  
DEWAR'S NV 0,7L  
FINE SCOTCH WHISKY WHITE LABEL  
(SCHOTTLAND)

Dewars Homepage: A great blended scotch like Dewars White Label is an orchestra of flavours in perfect harmony. Ca. 15+ Jahre alt. F: 3,9 cm; E: gut. (2332076)

4 FLASCHE  
EUR 70 - 120

595  
DUNHILL NV 0,75L  
OLD MASTER FINEST SCOTCH  
WHISKY (SCHOTTLAND)

43%vol. Matured, blended and bottled in Scotland by Alfred Dunhill Limited. F: IN; E: gut. (2415009)

1 FLASCHE  
EUR 40 - 70

596  
KNOCKANDO 1984 0,7L  
13 YEARS OLD (SCHOTTLAND)

Justerini & Brooks Abfüllung. Distilled in 1984, bottled in 1997, 40%. F: IN; E: neuwertig. (2442093)

1 FLASCHE OVP  
EUR 40 - 70

597  
PORT ELLEN 1978 0,7L  
23 YEARS OLD (SCHOTTLAND)

Gesuchte limitierte Signatory Vintage Abfüllung in der blauen Samtbox. Distilled 07.09.1978, bottled 26.07.2002, matured in Oak Cask, 55,8%/vol. Cask No. 5350, bottle 121/247. Was sehr Feines für Weihnachten! F: IN; E: neuwertig. (2451050)

1 FLASCHE OVP  
EUR 180 - 250

598  
STRATHISLA 1948 & 1961 0,75L  
CHARLES & DIANA (SCHOTTLAND)

Gordon & Mac Phail Abfüllung zur Hochzeit von Charles und Lady Di. Blend aus deren beiden Geburtsjahrgängen. Bottled in 1981. 40% vol. F: IN; E: sehr gut. (2415008)

1 FLASCHE  
EUR 250 - 400



Lot 584 Lot 585 Lot 587

599  
1991 MALTS DUO  
(SCHOTTLAND)

1 Fl. Geschenkdose, Caol Ila, 15 Years old 1991 0,7l The Un-Chillfiltered Collection/Signatory. Distilled 25.01.1991, bottled 05.06.2006, matured in Hogshead, 46%/vol. Cask No. 06/413/1+2, bottle 568/744. F: IN, E: neuwertig

1 Fl. Geschenkdose, Glendullan, 14 Years 1991 0,7l The Un-Chillfiltered Collection/Signatory. Distilled 12.04.1991, bottled 13.03.2006, matured in Hogshead, 46%/vol. Cask No. 4059, bottle 16/345. F: IN, E: neuwertig (2451041)

2 FLASCHE  
EUR 90 - 140

600  
MATURE SCOTCH WHISKY  
BALLANTINES & MACALLAN  
(SCHOTTLAND)

1 Flasche, Ballantines, 17 Year Old Scotch Whiskey NV 0,75l Scotch Klassiker. 86% proof. F: BON, E: verschmutzt

1 Fl., Macallan, Single Highland Malt 12 Years NV 11 43%vol. Ausgebaut in Sherry Wood. Described by

Paul Pacult, the renowned international whisky writer, in his book Kindred Spirits as: "simply the best 12 Year Old single malt around", The Macallan has justly reaped such critical acclaim. The secret of The Macallan lies in defiant adherence to traditional methods and ingredients.

F: IN, E: leicht beschädigt (2442103)

2 FLASCHE  
EUR 80 - 140

601  
MALT VINTAGE DUO AUS 1976  
(SCHOTTLAND)

1 Flasche, Glen Grant, 5 Years old 1976 1l Duty Free Abfüllung. 40%. F: IN, E: gut

1 Flasche in Edelholzschatulle, Aberlour, 22 Years old 1976 0,7l Distilled in 1976, 3000 Flaschen, 43%. Tasting note von Aberlour: Nose of rich maltiness with notes of smokiness and vanilla. The taste is dry at first, developing into rich fruit and honey-like flavours with distinct hints of almonds, cinnamon and ginger. F: IN, E: neuwertig (2442097)

2 FLASCHE  
EUR 130 - 220

602  
SPECIAL MALTS DUO AUS 1994  
(SCHOTTLAND)

1 Fl. Geschenkdose, Caol Ila, 12 Years 1994 0,7l The Un-Chillfiltered Collection/Signatory. Distilled 13.01.1994, bottled 09.02.2006, matured in Hogshead, Port Wood Finish, 46%/vol. Cask No. 05/291/2, bottle 337/1029.

F: IN, E: neuwertig

1 Fl. Geschenkdose, Benriach, 11 Years 1994 0,7l The Un-Chillfiltered Collection/Signatory. Distilled 20.06.1994, bottled 20.02.2006, matured in Hogshead, heavily peated, 46%/vol. Cask No. 1686+87, bottle 113/619.

F: IN, E: neuwertig (2451038)

2 FLASCHE  
EUR 90 - 140

## Kollektion Deutscher Spitzenwinzer

603  
HERMANN DÖNNHOFF 1982 0,75L  
OBERHÄUSER BRÜCKE RIESLING  
KABINETT (NAHE, DEUTSCHLAND)

Erstaunlich. Dicht, stoffig, würzig, gute Struktur und Mineralik, klasse Säurebalance. Gut! Gault Millau: Weine und Weinmacher sind eine Legende, geradezu ein nationales Erbe. Kapseln korrodiert. F: 1 cm - 3 cm; E: verschmutzt und leicht beschädigt. (2487014)

12 FLASCHE  
EUR 96 - 144

604  
HERMANN DÖNNHOFF 1983 0,75L  
OBERHÄUSER BRÜCKE RIESLING  
SPÄTLESE TR.  
(NAHE, DEUTSCHLAND)

Klares Stohfarben. Intensives Bouquet, Gewürze, knackige Säure, Mineralik, reif. Hier zeigt sich die Klasse von Helmut Dönnhoff. Gault Millau: Weine und Weinmacher sind eine Legende, geradezu ein nationales Erbe. Kapseln korrodiert. F: 1 cm - 2cm; E: verschmutzt und besch.. (2487012)

8 FLASCHE  
EUR 64 - 100

605  
HERMANN DÖNNHOFF 1983 0,75L  
OBERHÄUSER BRÜCKE RIESLING  
SPÄTLESE TR.  
(NAHE, DEUTSCHLAND)

siehe oben. F: 1 cm - 2 cm; E: verschmutzt und  
besch.. (2487013)

8 FLASCHEN  
EUR 64 - 100

606  
HERMANN DÖNNHOFF 1983 0,75L  
OBERHÄUSER LEISTENBERG  
SILVANER TR.  
(NAHE, DEUTSCHLAND)

Klares Strohfarben. Intensive Nase, reife Frucht,  
Gewürze, gute Mineralik. Erstaunlich gut für einen  
83er Silvaner. Hier zeigt sich die Klasse von  
Helmut Dönnhoff. Gault Millau: Weine und  
Weinmacher sind eine Legende, geradezu ein  
nationales Erbe. Kapseln korrodiert.  
F: 1 cm - 4 cm; E: verschmutzt und besch..  
(2487011)

10 FLASCHEN  
EUR 50 - 70

607  
SCHLOSSGUT DIEL 1991 0,75L  
VICTOR (NAHE, DEUTSCHLAND)

Diel: \*\* Guter Jahrgang. Victor ist ein  
Barriquecuvée aus Weiß- und Grauburgunder.  
(2443094)

11 FLASCHEN OHK  
EUR 135 - 210

## G.H. von Mumm



608  
G.H. VON  
MUMM'SCHE  
WEINBAUDOMÄNE  
1970 0,7L  
RÜDESHEIMER  
BISCHOFBERG  
RIESLING  
BEERENAUSLESE  
(RHEINGAU,  
DEUTSCHLAND)

Die G.H. Von Mumm'sche  
Weinbaudomäne gehört mit  
Schloss Johannisberg zur Ver-  
waltung der Fürsten von Met-  
ternich. Absolute Rheingauer  
und deutsche Spitzenklasse.

1970 ist ein guter Jahrgang für edelsüße Weine im  
Rheingau. F: 2,0 cm; E: leicht beschädigt.  
(2442076)

3 FLASCHEN  
EUR 180 - 300

609  
G.H. VON MUMM'SCHE 1972 0,7L  
JOHANNISBERGER SCHWARZEN-  
STEIN RIESLING AUSLESE EISWEIN  
(RHEINGAU, DEUTSCHLAND)

siehe oben. 1972 ist ein berühmter Eiswein-  
jahrgang. Ein Jahrgangsnackenetikett fehlt.  
F: HF - 1cm; E: leicht beschädigt. (2442074)

3 FLASCHEN  
EUR 180 - 300

610  
G.H. VON MUMM'SCHE 1972 0,7L  
JOHANNISBERGER SCHWARZEN-  
STEIN RIESLING AUSLESE EISWEIN  
(RHEINGAU, DEUTSCHLAND)

siehe oben. F: 2 x HF, 1 x 2,8cm; E: gut.  
(2442075)

3 FLASCHEN  
EUR 180 - 300

## Versteigerungsw Wein Eltville BA 1964



611  
STAATSWEING.  
ELTVILLE  
1964 0,75L  
RÜDESHEIMER  
HINTERHAUS  
RIESLING  
BEEREN-  
AUSLESE  
(RHEINGAU,  
DEUTSCHLAND)

Versteigerungsw Wein  
Kloster Eberbach.  
Großer Jahrgang, gute  
Lage, exzellenter Erzeu-  
ger und ultrare BA

Versteigerungsf Flaschen mit 42 Jahren. Perfektes  
Füllniveau Groß!! F: HF; E: leicht verschmutzt.  
(2467115)

2 FLASCHEN  
EUR 180 - 300

612  
WEINGUT RITTER VON OETINGER  
ERBACHER MICHELMARK  
RULÄNDER TBA 1976 0,375L  
(RHEINGAU, DEUTSCHLAND)

Großer Jahrgang, sehr gute Lage, renommierter  
Erzeuger seiner Epoche.  
F: HF; E: gut. (2467082)

4 HALBFLASCHEN  
EUR 75 - 140

613  
WG FRITZ ALLENDORF 1975 0,375L  
WINKELER JESUITENGARTEN  
RIESLING BEERENAUSLESE  
(RHEINGAU, DEUTSCHLAND)

Fritz Allendorf ist in Oestrich Winkel und im VDP  
und in der Rhaingau Charta. 1975 ist ein großer  
Jahrgang und die Einzellage Jesuitengarten ist  
exzellent. Top Wein.

F: HF; E: leicht verschmutzt. (2467080)

2 FLASCHEN  
EUR 80 - 140

614  
WG FRITZ ALLENDORF 1976 0,75L  
WINKELER GUTENBERG RIESLING  
TROCKENBEERENAUSLESE  
(RHEINGAU, DEUTSCHLAND)

Fritz Allendorf ist in Oestrich Winkel und im VDP  
und in der Rhaingau Charta. 1976 ist ein großer  
Jahrgang und die Einzellage Gutenberg ist sehr  
gut. Top Wein. F: 0,5 cm; E: gut. (2467081)

3 HALBFLASCHEN  
EUR 70 - 120

615  
WG HOF ST. JOHANNES 1997 0,375L  
RAUENTHALER WÜLFEN RIESLING  
EISWEIN (RHEINGAU, DEUTSCHLAND)

Sehr guter Jahrgang, Top Lage, Klasse Eiswein.  
F: HF-1cm; E: gut. (2467084)

6 HALBFLASCHEN  
EUR 100 - 160

616  
WEINGUT WAGNER 1964 0,375L  
RAUENTHALER LANGENSTÜCK  
RIESLING BEERENAUSLESE  
(RHEINGAU, DEUTSCHLAND)

Großer sehr rarer Jahrgang, große Lage. 64er mit  
Hand auf die Etiketten geschrieben, nicht unüblich  
in der damaligen Zeit.  
F: HF; E: gut. (2467065)

4 HALBFLASCHEN  
EUR 80 - 140

617  
WG. FÜRSTLICH LÖWENSTEIN-  
WERTHEIM'SCHEN 1969 0,75L  
HALLGARTENER HENDELBERG  
RIESLING CABINET SPÄTLESE  
(RHEINGAU, DEUTSCHLAND)

Exzellenter Jahrgang, großer Erzeuger. Cabinet  
Gewächs, also die beste Spätlese des Jahres.  
Spätentwickelnde Rieslinge mit betonter Säure,  
dadurch sicherlich ein großes Potential.  
F: 2,5 cm; E: leicht verschmutzt. (2402011)

8 FLASCHEN  
EUR 80 - 144

618  
WG. GEORG BREUER 2001 0,75L  
RÜDESHEIM BERG ROSENECK  
RIESLING  
(RHEINGAU, DEUTSCHLAND)

Breuer Homepage: Nur die Partien aus den besten  
Trauben und der besten Fässer finden unter dieser  
Bezeichnung den Weg auf die Flasche. Durch  
strengste Auswahl gibt es in jedem Jahr lediglich  
einen natürlich durchgegorenen Wein aus dieser  
Lage. F: HF; E: neuwertig. (2462020)

12 FLASCHEN  
EUR 190 - 280

619  
WG. GEORG BREUER 2001 0,75L  
RÜDESHEIM BERG ROTTLAND  
RIESL. (RHEINGAU, DEUTSCHLAND)

Breuer Homepage: Nur die Partien aus den besten  
Trauben und der besten Fässer finden unter dieser  
Bezeichnung den Weg auf die Flasche. Durch  
strengste Auswahl gibt es in jedem Jahr lediglich  
einen natürlich durchgegorenen Wein aus dieser  
Lage. F: HF; E: neuwertig. (2462021)

12 FLASCHEN  
EUR 200 - 300

620  
WG. WAGNER 1937 0,7L  
RAUENTHALER LANGENSTÜCK  
RIESLING SPÄTLESE  
(RHEINGAU, DEUTSCHLAND)

Wachs versiegelt. Die ältesten Flaschen der  
Sammlung des Weingutes Wagner. Zum  
Jahrgang: Der Jahrgang ist unter den besten  
Voraussetzungen gewachsen. Es ist ein reifer, voll-  
mundiger Wein.  
F: 5.5cm & 6.0cm; E: gut. (2467119)

2 FLASCHEN  
EUR 100 - 160

621  
WG. ROBERT WEIL 2002 0,75L  
RIESLING SPÄTLESE TR.  
(RHEINGAU, DEUTSCHLAND)

Weil Homepage: Die Trauben für die Gutsrieslinge des Weingutes werden in den benachbarten Spitzlagen des Kiedrich Gräfenberg gelesen.  
F: HF; E: neuwertig. (2462018)

12 FLASCHEN  
EUR 120 - 180



622  
J. SCHWARZWÄLDER  
1921 0,7L  
DIEDESFELDER KREUZ  
RIESLING SPÄTLESE (PFALZ,  
DEUTSCHLAND)

Jahrhundertjahrgang in Deutschland, speziell für Süßweine. Sensationelles Füllniveau. Jahrgang klar lesbar, Lage und Erzeuger teilweise.  
F: 3,5 cm; E: beschädigt. (2431001)

1 FLASCHEN  
EUR 100 - 200

623  
BÜRKLIN WOLF UND BASSERMANN  
JORDAN SPÄTLESEN 1970  
(PFALZ, DEUTSCHLAND)

2 Flaschen, Dr. Bürklin-Wolf, Wachenheimer Gerümpel Riesling Spätlese 1970 0,75l  
Exzellenter Erzeuger aus Wachenheim, guter Jahrgang, große Lage, heute erstes Gewächs. F: 1,2 cm, E: beschädigt

7 Flaschen, Geh.-Rat Dr. von Bassermann-Jordan, Deidesheimer Kränzler Riesling Cabinet 1970 0,75l  
Bester Erzeuger aus Deidesheim, guter Jahrgang, sehr gute Lage. Spätlese Cabinet, also die beste Spätlese des Jahres. F: 1 cm - 4 cm

3 Flaschen, Wg. Dr. Bürklin Wolf, Forster Neunmorgen Traminer Spätlese 1970 0,75l  
Exzellenter Erzeuger, schöner Traminer, exzellente Lage. F: HF - 1cm (2402050)

12 FLASCHEN  
EUR 90 - 150

624  
JULIUS HAFNER 1972 0,375L  
MÖNCHHOFER GEWÜRZTRAMINER  
TROCKENBEERENAUSLESE  
(BURGENLAND, ÖSTERREICH)

Seltene Gewürztraminer TBA vom Neusiedlersee aus Mönchhof. Etwas für Naschkatzen an kalten Abenden. F: BON; E: gut. (2442077)

2 HALBFLASCHEN  
EUR 50 - 80

625  
WEINBAU OTT 2001 0,375L  
WELSCHRIESLING  
TROCKENBEERENAUSLESE  
(CARNUNTUM, ÖSTERREICH)

Exzellenter gehaltvoller Süßwein vom Weingut Ott, mit der richtigen Menge an Säure um die 200+ Gramm Restzucker zu balancieren. Große Klasse.  
F: IN-BON; E: sehr gut. (2454006)

3 HALBFLASCHEN  
EUR 70 - 125

626  
WEINBAU OTT 2001 0,375L  
WELSCHRIESLING TBA  
(CARNUNTUM, ÖSTERREICH)

siehe oben. F: IN-BON; E: sehr gut. (2454008)

3 HALBFLASCHEN  
EUR 70 - 125

## Kracher Grande Cuveé

627  
KRACHER 1991 1,5L  
GRANDE CUVEE BA  
(BURGENLAND, ÖSTERREICH)

Eine frühe BA von Kracher, noch dazu im Magnumformat zählt mit Sicherheit zu den gesuchtesten Raritäten! WS89, Wine Spectator: Quite sweet and thick, with intense, burnt almond, toffee and syrup aromas and flavors. F: IN; E: gut. (2451019)

1 MAGNUM  
EUR 170 - 230

## Süße Loire 1949

628  
J. TOUCHAIS 1949 0,75L  
COTEAUX DU LAYON  
(LOIRE, FRANKREICH)

Die Familie Touchais ist seit Generationen der beste Erzeuger für traditionellen Coteaux du Layon. Dieser Wein ist der süßeste Weißwein von der Loire, mit fast unendlichem Leben. Exzellenter Jahrgang für Süßweine an der Loire 17/20 für den Jahrgang. Sicherlich ein Hochgenuss, abseits des Mainstreams.

F: 2,0 cm; E: beschädigt. (2442034)

3 FLASCHEN  
EUR 120 - 210

629  
J. TOUCHAIS 1949 0,75L  
COTEAUX DU LAYON  
(LOIRE, FRANKREICH)

siehe oben. F: 2cm - 3.7cm; E: beschädigt. (2442035)

3 FLASCHEN  
EUR 120 - 210



630  
VOUVRAY 1949 0,75L  
DEMI SEC RESERVE  
(LOIRE, FRANKREICH)

Süsse, fast unsterbliche Vouvrais, die im Laufe ihres Lebens an Süße verlieren. Guter Jahrgang an der Loire (17/20 Guide Hachette). Lack versiegelt. Jahrgangsetiketten, nachkriegstypisch händisch nachgebessert. Zuverlässige Herkunft aus der Sammlung eines Loirekenners.  
F: 4,5-5,5cm; E: verschmutzt. (2489026)

2 FLASCHEN  
EUR 120 - 160

631  
VIN SANTO KOLLEKTION  
(TOSKANA, ITALIEN)

1 Flasche, Antinori, Vin Santo NV 0,75l  
WS: Not a very sweet Vin Santo, but a very fruity one with lots of marmalade, orange peel and nutty character. Full-bodied, with light sweetness and a crisp finish. Delicious as an aperitif. F: IN, E: gut

1 Flasche, Fassati, Passito del Santo NV 0,75l  
17%vol. Sehr dunkel. F: IN, E: gut

2 Flaschen, Antinori, Vin Santo Rosso NV 0,75l  
17,5%vol. Ein roter Vin Santo!! F: IN, E: gut

2 Flaschen, Sante Bucciarelli, Canniccio Vin Santo NV 0,75l  
16%vol. F: IN, E: gut

1 Flasche, Terre Gaie, Vin Santo NV 0,75l  
16%vol. F: IN, E: gut

1 Flasche, Vini Sergio, Vin Santo NV 0,75l  
16%vol. F: IN, E: gut

1 Flasche, Sparla & Gerardi, Vin Santo NV 0,75l  
16%vol. F: IN, E: gut

1 Flasche, LA Fortezza, Vin Santo NV 0,75l  
16%vol. F: IN, E: gut

1 Flasche, Sante Bucciarelli, Il Grappolo Vin Santo NV 0,5l  
16%vol. In Bastverkleidung. F: IN, E: gut  
(2467045)

11 FLASCHEN  
EUR 130 - 240

632  
SCHMITT SCHENKSCHER  
LONGUICHER MAXIMINER HERREN-  
BERG AUSLESE 1971 0,75L  
(MSR, DEUTSCHLAND)

Jahrhundertjahrgang. Exzellente Lage mit feinfriuchtigen Rieslingen. Guter Erzeuger.  
F: 0,8cm - 2cm; E: leicht verschmutzt. (2402028)

12 FLASCHEN  
EUR 96 - 180

633  
STAATSWEINGUT TRIER 1966 0,75L  
SERRIGER VOGELSANG EISWEIN  
AUSLESE (MSR, DEUTSCHLAND)

Sehr guter Jahrgang, Spitzenbetrieb, absolute Spitzenlage der Saar. Extrem seltener Eiswein mit der Oechselsgraduation einer Auslese, 40 Jahre alt.  
F: 1,5 cm; E: verschmutzt. (2402003)

2 FLASCHEN  
EUR 60 - 100

634  
BADISCHER WINZERK. 1975 0,375L  
DURBACHER JOSEPHSBERG  
MÜLLER THURGAU BA  
(BADEN, DEUTSCHLAND)

Heinz Trogus: Bernsteinfarben. Im Duft zarte, würzige, süßliche Aromen nach getrockneten Datteln und Orangen, begleitet von einem zarten Mokkatönen. Geschmacklich sehr gehaltvoll, füllig mit vollmundiger Süße und fein eingebundener fruchtbetonter Säure. Lange nachhaltend im Abgang. Ein sehr gut geeigneter Wein als Dessertwein oder zu süßen Dessertspeisen. Alkohol: 9,5% vol., Gesamtsäure: 9,5 g/l, Restsüße: 137,0 g/l.  
F: HF-0,5cm; E: kellergrau. (2494002)

3 HALBFLASCHEN  
EUR 75 - 100

635  
BADISCHER WINZERK. 1975 0,7L  
LEISELHEIMER GESTÜHL  
RULÄNDER TBA  
(BADEN, DEUTSCHLAND)

Heinz Trogus: Tief dunkle Bernsteinfarbe. Im Duft sehr würzige Aromen, nach getrockneten Früchten, wie Datteln und getrocknete Pflaumen, begleitet von einer zarten Vanille-Note. Geschmacklich sehr ausgeprägt, süßliche Fülle, fruchtbetonte harmonisch eingebundene Säure, vollmundig, stoffig, gehaltvoll mit gut ausgeprägter Struktur. Anhaltend im Abgang. Alkohol: 7,5 %vol., Gesamtsäure: 11,0 g/l, Restsüße: 226,0 g/l.  
E: gut. F: HF. (2494001)

3 FLASCHEN  
EUR 180 - 225

636  
WG. ADOLF RHEINART 1969 0,75L  
OCKFENER BOCKSTEINER  
SAARFEILSER MARIENBERG,  
HOCHFEINE AUSLESE RIESLING  
(MSR, DEUTSCHLAND)

Sehr guter Jahrgang, guter Erzeuger, sehr gute Lage an der Saar. Seltene hochfeine Auslese, also eine knappe Beerenauslese  
F: HF-2cm; E: leicht verschmutzt. (2402008)

6 FLASCHEN  
EUR 72 - 120

637  
BERGWEILLER PRÜM 1970 0,75L  
BERNKASTELER BADSTUBE  
SPÄTLESE (MSR, DEUTSCHLAND)

Exzellenter Erzeuger mit seiner Spitzenlage für sehr aromatische Rieslinge. Mittlerer Jahrgang.  
F: 1,2 cm; E: leicht verschmutzt. (2402018)

12 FLASCHEN  
EUR 96 - 144

638  
HANS WIRSCHING 1999 & 1994  
IPHÖFER KRONSBURG  
(FRANKEN, DEUTSCHLAND)

5 Flaschen, Hans Wirsching, Iphöfer Kronsberg Riesling Spätlese -S- 1999 0,75l  
Hans Wirsching ist einer der besten Erzeuger Frankens, hier mit der Spitzenlage Kronsberg. Die Selektionsreihe -S- ist die Flaggschiffreihe des Hauses. 1999 ist ein guter Jahrgang in Franken. 3/5 Trauben. F: IN, E: gut

2 Flaschen, Hans Wirsching, Iphöfer Kronsberg Riesling Spätlese -S- 1994 0,75l  
4/5 Trauben.

F: BON, E: leicht beschädigt (2447011)

7 FLASCHEN  
EUR 70 - 105

639  
WEINGUT BECKER WALLUFER  
RIESLING 1971 & 1970  
(RHEINGAU, DEUTSCHLAND)

4 Flaschen, J. B. Becker, Wallufer Walkenberg Riesling Spätlese 1970 0,75l  
Sehr guter Erzeuger, mittlerer Jahrgang, erstklassige Lage mit würzigen, kräftigen Rieslingen. F: 1cm - 4,5cm, E: leicht verschmutzt

7 Flaschen, J. B. Becker, Wallufer Berg Bildstock Riesling Spätlese 1971 0,75l  
Jahrhundertjahrgang im Rheingau, sehr gute Lage. F: 0,5cm - 4,5cm, E: gut (2402049)

11 FLASCHEN  
EUR 90 - 165

640  
ALLENDORF WINKELER BA 1976  
(RHEINGAU, DEUTSCHLAND)

2 Halbflaschen, Weingut Fritz Allendorf, Winkeler Jesuitengarten Riesling BA 1976 0,375l  
Fritz Allendorf ist in Oestrich Winkel und im VDP und in der Rheingau Charta. 1976 ist ein großer Jahrgang und die Einzellege Jesuitengarten ist exzellent. Top Wein. F: HF-1,5cm, E: gut

2 Halbflaschen, Weingut Fritz Allendorf, Winkeler Hasensprung Riesling Beerenauslese 1976 0,375l  
1976 ist ein großer Jahrgang und die Einzellege Jesuitengarten ist exzellent. Top Wein. F: HF-1,5cm, E: 1 x verschmutzt (2467097)

4 HALBFLASCHEN  
EUR 80 - 140

## Massandra 1967

641  
MASSANDRA 1967 0,75L  
PINK MUSCAT (UKRAINE)

Rarer Pink Muscat aus dem ehemaligen Zarenweingut auf der Krim. 15,8%vol und 20,8 Gramm Zucker. F: IN; E: leicht verschmutzt. (2471087)

1 FLASCHE  
EUR 100 - 180

642  
TOKAJ 1951 0,5L  
TOKAYER SZAMORODNER  
(TOKAJI, UNGARN)

Ein Tokajer aus 1951. Deutsche Abfüllung, schöne Flasche. F: IN; E: gut. (2428017)

1 FLASCHE  
EUR 35 - 60

643  
TOKAJI PALACKOZO EDES 1964 0,5L  
TOKAJI ASZU 5 PUTTONYOS  
(TOKAJI, UNGARN)

Tokajer in klassischer Verpackung, direkt in Edes in den 80ern gekauft. Der echte Stoff, keine Exportware um Devisen zu beschaffen. F: BON; E: beschädigt und verschmutzt. (2348003)

2 FLASCHEN  
EUR 60 - 80

## Kaiserliche Tocayer der K. K. Monarchie

644  
KK HOF KELLER 1877 CA. 0,5L  
TOCAYER AUSBRUCH  
(TOKAJ, UNGARN)



B(70's & 80's)\*\*\*\* .\*\*\*\*\*.  
1876 Tokayer Ausbruch:  
Tasted like Bual and Yquem mixed. 1885 Imperoial Tokay: concentrated yet ethereal and another bottle from Count Potulicki: amber, resinous, rich. Die Flasche hat das kaiserlich K.und K. Glassiegel auf der Rückseite. Wachs versiegelt. F: 2,5cm; E: beschädigt. (2442024)

1 FLASCHE  
EUR 280 - 500



645  
KK HOF KELLER 1877  
CA. 0,5L  
TOCAYER AUSBRUCH  
(TOKAJ, UNGARN)

siehe oben. Wachsversiegelt. Jahrgang auf dem Etikett beschädigt 18.7 aber lesbar. F: 6,0 cm; E: beschädigt. (2442025)

1 FLASCHE  
EUR 280 - 500

## Cognac Connection

646  
HENNESSY COGNAC VS NV 0,7L  
(COGNAC, FRANKREICH)

Jung und zeitgemäß, lebhaft und holzig, ausgewogene Balance von Kraft und Finesse. Die Flaschen wurden knapp 20 Jahre in einem Keller gelagert. F: BON; E: gut. (2332085)

4 FLASCHEN  
EUR 80 - 120

## Lafite Tres Vieille Reserve

647  
LAFITE ROTHSCHILD NV 0,75L  
COGNAC TRES VIEILLE RESERVE  
(COGNAC, FRANKREICH)

100% Borderies-Brände, die aus der Zeit zwischen 1900 und 1920 stammen, ergeben einen außergewöhnlich kraftvollen und dabei herb-trockenen Cognac mit einem wundervollen Veilchenaroma. Den englischen Weinautor Michael Boadbent erinnert dieser Cognac in seinem Stil an Cognac aus der viktorianischen Zeit vor 1914. Der ultimativ vielschichtige Cognac. Komplexer wird es nicht mehr. F: IN-BON; E: neuwertig. (2471088)

1 FLASCHE IM GESCHENKKORB  
EUR 220 - 400

648  
MARTELL COGNAC VS NV 0,7L  
(COGNAC, FRANKREICH)

Martell Homepage: Martell VS (Very Special) cognac was created around 150 years ago under the name of 3 stars (\*\*\*) and today has a worldwide reputation. Harmonious and well balanced, its taste is fruity, mellow and with a pleasing fresh and pure feeling in the mouth. F: 4,7 cm; E: gut. (2332081)

2 FLASCHEN  
EUR 40 - 60

649  
REMY MARTIN NV 0,7L  
FINE CHAMPAGNE VSOP  
(COGNAC, FRANKREICH)

Rémy Martin VSOP wird weltweit als Maßstab innerhalb der VSOP-Klasse betrachtet. Weich und reich an Aromen von Vanille, Eiche, Haselnuss, Süßholz und Portwein, ist der VSOP eine Symphonie in Goldgelb und Bernstein. Ca. 20 Jahre alt. F: 1 x 4,5cm und 1 x 6,6 cm.; E: neuwertig. (2332080)

2 FLASCHEN OVP  
EUR 40 - 60



650  
JACK QUVARD NV 0,7L  
PINNEAU DES CHARENTES  
(COGNAC, FRANKREICH)

Schöner alter Pinneau des Charantes, ein gespritzeter Wein aus der Cognac Region. Ein wunderschöner Aperitif. F: IN; E: gut. (2467057)

4 FLASCHEN  
EUR 40 - 80

651  
AVERYS BRISTOL 1928 24 FLOZ.  
GRAND CHAMPAGNE  
(COGNAC, FRANKREICH)

67% Proof. Abfüllung eines der ältesten Weinhändler von England, Stammsitz in Bristol. Etwas Schwund. Alle alten britischen Händlerabfüllungen, egal ob Wein oder Spirit, die ich bisher verkostet habe waren Klasse. Damals war Geiz ist Geil noch unbekannt und der eigene Name bürgte für Qualität.

F: HS = 7,5cm; E: beschädigt und verschmutzt. (2467128)

1 FLASCHE  
EUR 90 - 160

652  
CROIZET 1914 24 FLOZ.  
GRANDE RÉSERVE  
(COGNAC, FRANKREICH)

70% Proof. Lackversiegelt. Rarer 92 Jahre alter Jahrgangscognac eines exzellenten Produzenten der bereits seit dem 17. Jahrhundert aus eigenen Weinbergen Cognac produziert, heute in der 7. Generation. Der Ausbau erfolgt in Limousin Eichenfässern, die meisten älter als 15 Jahre. Zu den Reserve Cognac gehören noch Bestände Pre-Phylloxera, eine Mitgift des Fräuleins Croizet bei Ihrer Hochzeit 1892.

F: 4,2cm = BON; E: verschmutzt. (2467127)

1 FLASCHE  
EUR 170 - 300

## Cognac Paradis 1893

653  
CH. PAULET TRES VIEUX COGNAC  
RESERVE DU PARADIS 1893 0,7L  
(COGNAC, FRANKREICH)

Lack versiegelt. Ultra-rare Abfüllung aus den ältesten Kellerreserven des Hauses Paulet. Diese besten Reserven des Hauses lagern im Paradis = Reserve du Paradi. Nur die ausgesuchtesten Assemblagen enthalten diese besten Kreszenzen. F: 3,8 cm; E: gut. (2442046)

1 FLASCHE  
EUR 300 - 600

## Private Reserve 1893

654  
G. BRIAND & CO. 1893 0,7L  
FINEST COGNAC BRANDY  
PRIVATE RESERVE  
(COGNAC, FRANKREICH)

Ihr Weihantchsgeschenk? 113 Jahre alter Cognac. Ein Private Reserve Cognac von Gaston Briand in sehr schöner Flasche mit sehr gut erhaltenem Etikett. Kapsel durch die Jahre nur noch in Resten vorhanden. F: 7cm = VTS; E: gut. (2467114)

1 FLASCHE  
EUR 250 - 500



655  
ROI DES FRANCAIS 1830 CA. 0.5L  
FINE CHAMPAGNE  
RESERVE LOUIS-PHILIPPE  
(COGNAC, FRANKREICH)

Lackversiegelt, beschädigt. Die Cognacrarität der diesjährigen Dezembereauktion. Eine sehr gut erhaltene Flasche Fine Champagne Roi des Francais aus 1830. Wunderschöne, mundgeblasene Flasche mit Glaswappen. Der Cognac ist klar, mahagonifarben und sehr intensiv. Ein echtes Sammlerstück.

F: 6cm = TS; E: kellergrau. (2467130)

1 FLASCHE  
EUR 450 - 800

## Port 1927 - 2000

656  
GRAHAMS 1994 0,75L  
VINTAGE PORT  
(PORTWEIN, PORTUGAL)

RP96, WS95-100, B(99)\*(\*\*\*\*). Parker: Sweeter and more obvious than many ports, the opaque purple-colored 1994 is fruity, powerful, and rich, with an addictive hedonistic quality. As always, this is a showy, flamboyant port that has the advantage of being slightly sweeter than other 1994s. A great Grahams. -2035. F: IN; E: neuwertig. (2432017)

6 FLASCHEN OHK  
EUR 420 - 660

657  
MARTHAS COLHEITA 1977 0,75L  
(PORTWEIN, PORTUGAL)

Einer der besten klassischen Colheita Weine, in Portugal sehr geschätzt. F: IN; E: neuwertig. (2432015)

6 FLASCHEN  
EUR 210 - 300

658  
NIEPOORT VINTAGE PORT 1982 0,75L  
(PORTWEIN, PORTUGAL)

WS90: One of the best '82s produced. Very deep

## ROIS DES COGNACS

Reserve

Louis Philippe 1830

Croizet Grande

Reserve 1914

Paulet Reserve

du Paradis 1893

ruby with an inky center, extremely ripe berry and grape aromas, full-bodied, with focused, ripe raspberry flavors, full tannins and a long, long finish. F: IN; E: sehr gut. (2467005)

1 FLASCHE  
EUR 40 - 75

659 ENTFÄLLT  
660 ENTFÄLLT

661  
QUINTA DO NOVAL  
VINTAGE PORT 1994 0,75L  
(PORTWEIN, PORTUGAL)

RP95: The 1994 Vintage Port may be the finest regular vintage port I have tasted from this house in decades. Opaque ruby/purple-colored, with fabulous purity and richness, full body, moderate sweetness, layers of jammy fruit, and well-integrated alcohol. -2035.

F: IN; E: neuwertig. (2432012)

2 FLASCHEN  
EUR 100 - 160

662 ENTFÄLLT



663  
REBELLO VALENTE  
VINTAGE PORT 1942 0,7L  
(PORTWEIN, PORTUGAL)

Kein Etikett, aber Kapsel klar lesbar. Guter Jahrgang. B80\*\*\*: Lovely in the 60s, still delicious 20 years later. Sweet, waxy, high toned; still sweet, lightish fruit and acidity. Exzellenter Zustand, sicherlich vollreif. F: IN-BON; E: Etikett fehlt. (2467006)

1 FLASCHE  
EUR 120 - 200

664  
SANDEMAN  
VINTAGE PORT 1927 0,75L  
(PORTWEIN, PORTUGAL)

B89\*\*\*\*: Lovely colour with hint of cherry red and mature yellow rim; nutty nosed, opened up in the glass; fairly sweet, now lightisch, long, lean, spirity but elegant. Dry finish.  
F: BON; E: stark beschädigt und verschmutzt. (2467112)

1 FLASCHE  
EUR 160 - 300

## Taylor 1977

665  
TAYLOR 1977 0,75L  
VINTAGE PORT  
(PORTWEIN, PORTUGAL)

WS98, RP96. Wine Spectator: There is an explosion of fruit and tannins in the mouth but at the same time this wine is in total harmony. Deep dark ruby, with blackberries and violets on the nose, full-bodied, with masses of blackberry flavors, full, hard tannins and a very long finish. (JS)  
F: IN; E: verschmutzt. (2415004)

1 FLASCHE  
EUR 80 - 140

666  
TAYLOR 1977 0,75L  
VINTAGE PORT  
(PORTWEIN, PORTUGAL)

siehe oben. F: IN; E: gut. (2432009)

3 FLASCHEN  
EUR 240 - 390



667  
TAYLOR 1977 0,75L  
VINTAGE PORT  
(PORTWEIN, PORTUGAL)

siehe oben. F: BON; E: gut. (2432010)

3 FLASCHEN  
EUR 240 - 390

668  
TAYLOR 1994 0,75L  
VINTAGE PORT  
(PORTWEIN, PORTUGAL)

RP97: It reveals high tannin and a reserved style, but it is enormously constituted with massive body, a formidable mid-palate, and exceptional length. It is a young, rich, powerful Taylor that will require 10-15 years of aging.-2045. F: IN; E: gut. (2462001)

3 FLASCHEN  
EUR 240 - 390

669  
TAYLOR 1994 0,75L  
VINTAGE PORT  
(PORTWEIN, PORTUGAL)

siehe oben. F: IN; E: gut. (2462002)

4 FLASCHEN  
EUR 320 - 520

670  
WARRE 1984 0,75L  
LATE BOTTLED VINTAGE  
(PORTWEIN, PORTUGAL)

WS89: A serious alternative to vintage Port. Good deep color, with complex aromas of cherry, berry and flowers. Medium-bodied, medium sweet, with chewy tannins and a long, fruity finish. Needs decanting. (2453001)

6 FLASCHEN OHK  
EUR 110 - 180

671  
WARRE 1984 0,75L  
LATE BOTTLED VINTAGE  
(PORTWEIN, PORTUGAL)

siehe oben. (2453002)

6 FLASCHEN OHK  
EUR 110 - 180

672  
RAMOS PINTO  
VINTAGE PORT 1985 & 1983  
(PORTWEIN, PORTUGAL)

2 Flaschen, Ramos Pinto, Vintage Port 1985 0,75l B90\*\*\*\*): Deep, attractive, clean cut.very sweet, fairly full bodied, lovely flavour, soft and fleshy despite its tannin and acidity. Good length. - 2015 F: IN, E: sehr gut

1 Flasche, Ramos Pinto, Vintage Port 1983 0,75l WS89, B90\*\*(\*\*) - \*\*\*\* when mature. Broadbent: Distinctly sweet in the Portugese style, medium full bodied, assertive fruity, hard still yet fleshy. Needs time. - 2015 F: IN, E: sehr gut (2467100)

3 FLASCHEN  
EUR 65 - 120

673  
RAMOS PINTO  
VINTAGE PORT 1985 & 1983 OHK  
(PORTWEIN, PORTUGAL)

1 Fl. OHK, Ramos Pinto, Vintage Port 1985 0,75l B90\*\*\*\*): Deep, attractive, clean cut.very sweet, fairly full bodied, lovely flavour, soft and fleshy

6 FLASCHEN  
EUR 90 - 150

despite its tannin and acidity. Good length. - 2015 F: IN, E: sehr gut

2 Fl. OHK, Ramos Pinto, Vintage Port 1983 0,75l WS89, B90\*\*\*\*) - \*\*\*\* when mature. Broadbent: Distinctly sweet in the Portugese style, medium full bodied, assertive fruity, hard still yet fleshy. Needs time. - 2015 F: IN, E: sehr gut (2467099)

3 FLASCHEN  
EUR 75 - 120

674  
VINTAGE PORT 2000  
(PORTWEIN, PORTUGAL)

1 Fl., Quinta do Vesuvio, Vintage Port 2000 0,75l WS94: Lovely nose of plums, chocolate and berries, with hints of spices. Full-bodied, with superfine tannins and a tight tannin structure. Long and refined. It builds on your palate. Best after 2012. F: HF, E: sehr gut

1 Fl., Quinta do Vale Meao, Vintage Port 2000 0,75l WS92-94: Glorious aromas of crushed berries, raspberries and cherries. Full-bodied, sweet and very round, with good tannins and a long, sweet and fruity finish. Lingers on. A beauty.  
F: IN, E: gut

1 Flasche, Niepoort, Vintage Port 2000 0,75l WS94: A harmonious, powerful young thing. Super aromas of flowers and berries, with hints of wet earth and tobacco. Full-bodied and racy, with loads of silky tannins and a long, long finish. Medium sweet. It builds on your palate and then, wham. Serious stuff. Best after 2011. F: HF, E: sehr gut (2471026)

3 FLASCHEN  
EUR 140 - 210

## Casa de Saima

675  
CASA DE SAIMA 2001 0,75L  
GARRAFEIRA TINTO  
(BAIRRADA, PORTUGAL)

Garça Maria da Silva Miranda ist die Winzerin eines der besten Bairrada Garrafeira Tinto Weine. Der 2001 enthält 95% Baga und wurde für 16 Monate im Madeira Holz ausgebaut, bevor er ungechönt und unfiltriert auf Flasche gezogen wurde. Ein großer Portugiese mit Charakter und langem Leben. F: IN. (2474003)

6 FLASCHEN OHK  
EUR 150 - 240

676  
CASA DE SAIMA 2001 0,75L  
GARRAFEIRA TINTO  
(BAIRRADA, PORTUGAL)

siehe oben. F: IN. (2474004)

6 FLASCHEN OHK  
EUR 150 - 240

677  
DOMAINES BARONS DE  
ROTHSCHILD 1996 0,75L  
QUINTA DO CARMO  
(ALENTEJO, PORTUGAL)

WS85: Dark smoke and cassis notes give way to a firm and focused red that finishes on a bittersweet chocolate note. Should unwind more with either food or short-term cellaring. Deutlich besser wie 85 Punkte für Freunde der portugiesischen Rotweine. F: IN; E: sehr gut. (2394055)

6 FLASCHEN  
EUR 90 - 150

678  
REIFE RARE PORTUGIESEN  
(PORTUGAL)

1 Flasche, Carvalho, Ribeiro & Ferreira LDA, Vno Tinto Garrafeira 1955 0,75l  
Rarer alter Portugiese, zuverlässiger Erzeuger. Lackversiegelung beschädigt.  
F: 4,0 cm, E: gut

1 Flasche, Caves Velhas,  
Vno Tinto Garrafeira 1964 0,75l  
Zuverlässiger Erzeuger, seltener alter Jahrgang.  
F: HS, E: verschmutzt (2487042)

2 FLASCHEN  
EUR 135 - 230

## Martinez Bujanda

679  
MARTINEZ BUJANDA 1985 0,75L  
CONDE VALDEMAR RESERVA  
(RIOJA, SPANIEN)

Sehr guter Jahrgang im Rioja, sehr zuverlässiger Erzeuger.  
F: 1,3-3,2 cm; E: teilw. l. beschädigt. (2443066)

9 FLASCHEN  
EUR 115 - 180

680  
MARTINEZ BUJANDA 1992 0,75L  
CONDE VALDEMAR GRAN RESERVA  
(RIOJA, SPANIEN)

Guter Jahrgang im Rioja. Rebsorte: 85% Tempranillo, 15% Mazuelo aus unseren eigenen Weingärten in Oyón, Logroño und Ausejo der D.O.C. Rioja. Ausbau: 30 Monate in Barriques aus französischer und amerikanischer Eiche. Flaschenabfüllung Juni 1995. (2490003)

2 X 6 FLASCHEN OC  
EUR 200 - 300

681  
MARTINEZ BUJANDA 1992 1,5L  
CONDE VALDEMAR GRAN RESERVA  
(RIOJA, SPANIEN)

siehe oben. Flaschenabfüllung Juni 1995.  
F: 1,4 cm; E: neuwertig. (2490011)

1 MAGNUM  
EUR 35 - 50

682  
MARTINEZ BUJANDA 1995 0,75L  
CONDE VALDEMAR GRAN RESERVA  
(RIOJA, SPANIEN)

Spitzenjahrgang im Rioja. TAN90. Rebsorte: 85% Tempranillo, 15% Mazuelo aus unseren eigenen Weingärten in Oyón, Logroño und Ausejo der D.O.C. Rioja. Ausbau: 30 Monate in Barriques aus französischer und amerikanischer Eiche. Flaschenabfüllung Juni 1998. F: 1,0 cm; E: sehr gut. (2490022)

12 FLASCHEN OC  
EUR 200 - 300

683  
MARTINEZ BUJANDA 1993 0,75L  
SELECCIONADA GRAN RESERVA  
(RIOJA, SPANIEN)

REBSORTEN: 50% Cabernet-Sauvignon und 50% Tempranillo. AUSBAU: 25 Monate in Eichenholz-Barriques, 75% in französischem und 25% in amerikanischem Eichenholz.  
F: IN; E: sehr gut. (2490014)

6 FLASCHEN  
EUR 90 - 120

684  
MARTINEZ BUJANDA 1994 0,75L  
VALPIEDRA RESERVA  
(RIOJA, SPANIEN)

Der Spitzenwein von Martines Bujanda, selektioniert aus den Trauben der besten Einzellage. Großer Jahrgang 5/5. WS88: This dark-colored red offers ripe, sweet flavors of blackberry, plum, cola and vanilla, with a fleshy texture and firm yet well-integrated tannins. Though not typical in profile, it's delicious. F: IN; E: sehr gut. (2441002)

6 FLASCHEN  
EUR 120 - 180

685  
MARTINEZ BUJANDA 1995 0,75L  
VALPIEDRA RESERVA  
(RIOJA, SPANIEN)

WS87: This assertive red marries firm, slightly angular tannins, very crisp acidity and strong flavors of coffee, plum, licorice and toast. A bit unsettled now, it should come together with time. Best from 2002 through 2007+  
F: IN; E: sehr gut. (2441004)

6 FLASCHEN  
EUR 115 - 150

686  
MARTINEZ BUJANDA 1995 0,75L  
VALPIEDRA RESERVA  
(RIOJA, SPANIEN)

siehe oben. (2490002)

2 X 6 FLASCHEN OC  
EUR 190 - 240

687  
MARTINEZ BUJANDA 1995 1,5L  
VALPIEDRA RESERVA  
(RIOJA, SPANIEN)

siehe oben. (2490010)

3 MAGNUM IN  
SCHMUCKSCHACHTEL  
EUR 100 - 150

## Weisser Ygay

688  
MARQUES DE  
MURRIETA  
YGAY GRAN  
RESERVA 1970  
0,75L  
(RIOJA, SPANIEN)

Absolute Rarität. Dieser weisse 70er Rioja ist eine unsterbliche Kostbarkeit und ein ganz besonderes Weissweinerlebnis. F: IN; E: neuwertig. (2393004)

1 FLASCHE  
EUR 60 - 120



689  
LOPEZ DE HEREDIA VINA TONDONIA  
RESERVA BLANCO 1985 & 1981  
(RIOJA, SPANIEN)

1 Flasche, R. Lopez de Heredia, Vina Tondonia Reserva Blanco 1985 0,75l  
SED17.5/20: Intensive and brilliant straw with gold reflexions. Full bodied, needs air for at least 1 hour, intense well integrated oak nuances, fruit in the back, herbal traces, light moldy notes, long and



intensive finish. A very good wine, for the few people who like the special taste.  
F: BON, E: sehr gut

2 Flaschen, R. Lopez de Heredia, Vina Tondonia Reserva Blanco 1981 0,75l  
SED17.9/20: Intensive and brilliant gold with first amber traces, dense to the rim. Full bodied, intensive and dense fat lemon and quince fruit, present acid, almonds, walnuts,

fine herbal complexion, excellent oak usage, mellow texture, intensive and lasting herbal citric fruit finish with vanilla nuances. F: BON, E: sehr gut (2471056)

3 FLASCHEN  
EUR 70 - 120

## White Austrian Gems

690  
E & M TEMENT 1993 0,75L  
SAUVIGNON BLANC  
(SÜDSTEIERMARK, ÖSTERREICH)

Der Stahltank Sauvignon Blanc von Tement. Der kleine Bruder des Zieregg.  
F: IN; E: teilweise beschädigt. (2443097)

10 FLASCHEN  
EUR 80 - 120

691  
SATTLERHOF MORILLON 1990 0,75L  
(SÜDSTEIERMARK, ÖSTERREICH)

Chardonnay. Jugendliches Gelbgrün, fruchtig-frische Aromatik von Ananas und Limetten; feste, saftige Präsenz am Gaumen, begleitet von wohl-dosierter Säure. Würzig mit langem Finale.  
F: IN; E: sehr gut. (2443096)

3 FLASCHEN  
EUR 36 - 60

692  
WEISSES ÖSTERREICH SEXTETT  
1992 - 2000  
(THERMENREGION, ÖSTERREICH)

1 Flasche, Die Thermenwinzer, Gumpoldskirchner Tradition 1998 0,75l  
Aus der Edition der Thermenwinzer, einer hochwertigen Winzergenossenschaft. Cuvee aus Rotgipfler und Zierfandler. F: 0,9 cm, E: neuwertig

1 Fl., Die Thermenwinzer, Rotgipfler 1998 0,75l  
Aus der Edition der Thermenwinzer, einer hochwertigen Winzergenossenschaft. Hier der reinsortige Rotgipfler. F: 0,9 cm, E: neuwertig

1 Flasche, Karl Alphart, Rotgipfler Rodauner Top Selektion 2001 0,75l  
Alphart Homepage: Nur die besten Rieden können mit Rotgipflerstöcken bepflanzt werden. Diese Sorte ist die Krönung des Hauses.  
F: 0,2 cm, E: neuwertig

1 Fl., Schafler, Zierfandler Auslese süß 1992 0,75l  
Exzellenter Süßer aus der Zierfandler Rebsorte!  
F: TS, E: gut

1 Flasche, Wg. Wieninger, Riesling Select 1995  
Wieninger Homepage: Früher hieß dieser Wein Riesling Select, da es aber nun mit dem Riesling

Nußberg drei verschiedene Rieslinge gibt, gehe ich wie beim Grünen Veltliner auf die Riedennamen zurück. F: TS, E: gut

1 Flasche, Willi Opitz, Mc Laren Welschriesling Kabinett trocken 1995 0,75l  
Kultiger Winzer aus dem Burgenland. Reiht sich mit seinen exzellenten Süßweinen (Mr. President oder Opitz One) in die Riege von Schwarz und dem US-Österreicher Manfred Krankl ein. F: IN, E: neuwertig (2468101)

6 FLASCHEN  
EUR 50 - 80

693  
FRANZ PRAGER 1995 0,75L  
FEINBURGUNDER AUSLESE  
(WACHAU, ÖSTERREICH)

Seltene süße Chardonnay Auslese aus der Wachau von Prager. Sehr guter Jahrgang sehr lecker, bereits verkostet.  
F: IN; E: leicht beschädigt. (2471082)

3 FLASCHEN  
EUR 40 - 75

## FX Pichler Kellerberg

694  
FX PICHLER KELLERBERG  
SMARAGD 1999 - 1997  
(WACHAU, ÖSTERREICH)

1 Flasche, F.X. Pichler, Dürnsteiner Kellerberg Riesling Smaragd 1997 0,75l  
RP96: The demure, quartz-like aromas of the 1997 Riesling Smaragd Durnsteiner Kellerberg lead to its magnificently complex and profound personality. Fennel, artichoke, raspberry, citrus, and currant flavors can be discerned in its fresh, medium-bodied character. Now-2018. Bravo! F: 0,8 cm, E: sehr gut

1 Flasche, F.X. Pichler, Dürnsteiner Kellerberg Riesling Smaragd 1998 0,75l  
RP91: The spiced mineral-scented 1998 Riesling Smaragd Durnsteiner Kellerberg reveals fewer effects of botrytis than other 1998s I've tasted. It is medium-bodied with a steely character, and fresh mineral and spice flavors. F: 0,8 cm, E: sehr gut

1 Flasche, F.X. Pichler, Dürnsteiner Kellerberg Riesling Smaragd 1999 0,75l  
RP92: The 1999 Riesling Smaragd Durnsteiner Kellerberg displays spices, pears, and apples in its nose. This medium-bodied and lush wine is softly-textured with an almost 2000-like richness, ripeness, and breadth. F: 0,8 cm, E: sehr gut (2471086)

3 FLASCHEN  
EUR 75 - 120

695  
WEINGUT WIENINGER 2001 0,75L  
CHARDONNAY GRAND SELECT  
(WIEN, ÖSTERREICH)

SED(04)17.5/20 Intensive and brilliant gold. Full bodied, fine dense oak nuances, fine grassy fruit nuances, very good acid balance, vanilla, intensive finish. Far too young needs at least 2 hours decanting. Impressive. F: HF; E: neuwertig. (2471015)

3 FLASCHEN  
EUR 60 - 110

696  
NEUSEELAND & AUSTRALIEN  
CHARDONNAY 2000 & 1995  
(NEUSEELAND)

6 Flaschen, Coopers Creek, Hawkes Bay Swamp Reserve Chardonnay 1995 0,75l  
Coopers Creek produced their first wine in 1982, solidly building their reputation ever since. The company has enjoyed plenty of success in its history to date including the title of best performing small/medium competitor at New Zealand wine shows 1989-1996. F: HF, E: sehr gut

3 Flaschen, Forrest Hill, Chardonnay 2000 0,75l  
Kräftiger Chardonnay aus Australien.  
F: 1,0 cm, E: sehr gut (2467106)

9 FLASCHEN  
EUR 65 - 110

## Sassicaia 1982 - 2000

697  
SAN GUIDO SASSICAIA 1982 0,75L  
(TOSKANA, ITALIEN)

WS94: A rich and voluptuous wine with a deep color. Intensely opulent black currant and mint bouquet; the palate is packed with fruit and velvety tannins. Will improve for years.

F: BON; E: sehr gut. (2406033)

1 FLASCHE  
EUR 100 - 160



698  
SAN GUIDO SASSICAIA 1983 0,75L  
(TOSKANA, ITALIEN)

WS88: Beautifully balanced and quite seductive, showing some lovely cassis, mineral and tar character. Very supple.  
F: IN-BON; E: gut. (2428019)

1 FLASCHE  
EUR 80 - 140



699  
SAN GUIDO SASSICAIA 1984 0,75L  
(TOSKANA, ITALIEN)

Einer der rarsten Sassicaia Jahrgänge. Kompletieren Sie Ihre Sammlung mit diesem schönen Sassicaia in Besterhaltung.  
F: IN; E: neuwertig. (2426031)

1 FLASCHE  
EUR 75 - 120



## Sassicaia 1985

700  
SAN GUIDO SASSICAIA 1985 0,75L  
(TOSKANA, ITALIEN)

RP100: I have often mis-identified it in blind tastings as the 1986 Mouton-Rothschild. The color remains an opaque purple. The bouquet is beginning to develop secondary aromas of cedar and truffles to go along with its intense cassis, black-raspberry, blackberry, tarry, toasty personality. Exceptionally dense, concentrated, and full-bodied, this wine possesses layers of concentrated fruit that are beautifully balanced by the wine's sweet tannin and well-integrated acidity. The finish lasts for nearly a minute. A monumental Cabernet Sauvignon, it is one of the greatest wines made this century. -2025. What a wine!

F: IN; E: neuwertig. (2426020)

1 FLASCHE  
EUR 600 - 900

701  
TENUTA SAN GUIDO 1988 0,75L  
SASSICAIA  
(TOSKANA, ITALIEN)

3GI.GR, WS97-98: The stuff that dreams are made of; the greatest Sassicaia ever produced. Has laser-guided flavors and structure. The pure cassis aromas have hints of mint and berries. Full-bodied, with a monumental structure of cassis, mint and vanilla flavors, full, supple tannins and a super-long finish. F: IN; E: neuwertig. (2426032)

2 FLASCHEN  
EUR 200 - 320

702  
SAN GUIDO SASSICAIA 1989 0,75L  
(TOSKANA, ITALIEN)

WS88: Crisp and lively, with a generous core of raspberry flavor shaded by butter and spice notes. Finishes with solid tannins balanced against the focused flavors.

F: IN; E: neuwertig. (2426033)

2 FLASCHEN  
EUR 140 - 200

703  
SAN GUIDO SASSICAIA 1992 0,75L  
(TOSKANA, ITALIEN)

WS85, 2GI.GR. Wine Spectator: Wonderful aromas in this Sassicaia... Some good berry and vanilla character... Medium-bodied with medium tannins and a slightly short finish.

F: IN; E: neuwertig. (2426014)

4 FLASCHEN  
EUR 220 - 360

- 704  
SAN GUIDO SASSICAIA 1993 0,75L  
(TOSKANA, ITALIEN)  
GAB18/20, 3Gl.GR. Parker: ...a dark ruby/purple color, followed by attractive cassis fruit with weedy tobacco and herbs in the background. New oak is present, but not intrusive.  
F: BON; E: sehr gut. (2406034)  
5 FLASCHEN OC  
EUR 280 - 350
- 705  
SAN GUIDO SASSICAIA 1993 0,75L  
(TOSKANA, ITALIEN)  
GAB18/20, 3Gl.GR. Parker: ...a dark ruby/purple color, followed by attractive cassis fruit with weedy tobacco and herbs in the background. New oak is present, but not intrusive.  
F: BON; E: neuwertig. (2426015)  
3 FLASCHEN  
EUR 165 - 270
- 706  
SAN GUIDO SASSICAIA 1994 0,75L  
(TOSKANA, ITALIEN)  
WS88, GAB16/20, 2Gl.GR. Winespectator: Elegant for its pretty berry, cassis and dried herb aromas and flavors, this wine is of medium body, with medium, round tannins and a delicious finish.  
F: IN-BON; E: neuwertig. (2406038)  
5 FLASCHEN  
EUR 275 - 350
- 707  
SAN GUIDO SASSICAIA 1994 0,75L  
(TOSKANA, ITALIEN)  
siehe oben. F: IN-BON; E: neuwertig. (2406039)  
6 FLASCHEN OC  
EUR 330 - 420
- 708  
SAN GUIDO SASSICAIA 1994 0,75L  
(TOSKANA, ITALIEN)  
siehe oben. F: BON; E: neuwertig. (2426016)  
4 FLASCHEN  
EUR 220 - 360
- 709  
SAN GUIDO SASSICAIA 1994 0,75L  
(TOSKANA, ITALIEN)  
siehe oben. F: IN; E: neuwertig. (2426017)  
3 FLASCHEN  
EUR 165 - 270
- 710  
SAN GUIDO SASSICAIA 1996 0,75L  
(TOSKANA, ITALIEN)  
WS91, 3Gl.GR. Winespectator: A well-structured Sass, with plenty of blackberry and dried herb character. Full-bodied, with plenty of ripe tannins and a currant bush and herb finish.  
F: IN; E: neuwertig. (2426018)  
1 FLASCHE  
EUR 70 - 110
- 711  
SAN GUIDO SASSICAIA 1996 0,75L  
(TOSKANA, ITALIEN)  
siehe oben. F: IN; E: neuwertig. (2406084)  
1 FLASCHE  
EUR 70 - 110
- 712  
SAN GUIDO SASSICAIA 1997 0,75L  
(TOSKANA, ITALIEN)  
WS93, 3 Gl.GR. Wine Spectator:... this Tuscan red is full-bodied on the palate, with intense velvety tannins. Long, long finish.  
F: IN; E: neuwertig. (2426019)  
2 FLASCHEN  
EUR 200 - 300
- 713  
SAN GUIDO SASSICAIA 1997 0,75L  
(TOSKANA, ITALIEN)  
siehe oben. F: BON; E: gut. (2466007)  
2 FLASCHEN  
EUR 200 - 300
- 714  
SAN GUIDO SASSICAIA 2000 0,75L  
(TOSKANA, ITALIEN)  
WS93: Shows its class. Loaded with fruit. Rich yet balanced, with lots of jammy and plummy character. Full-bodied, with round tannins and a silky finish. Exotic. Sass made excellent wine again in a less than easy year. Best after 2006. (2348001)  
6 FLASCHEN OHK  
EUR 390 - 720
- 715  
SASSICAIA QUARTETT 1992 - 1996  
(TOSKANA, ITALIEN)  
1 Fl., Tenuta San Guido, Sassicaia 1996 0,75l  
WS91, 3Gl.GR. Winespectator: A well-structured Sass, with plenty of blackberry and dried herb character. Full-bodied, with plenty of ripe tannins and a currant bush and herb finish.  
F: BON, E: gut  
1 Fl., Tenuta San Guido, Sassicaia 1995 0,75l  
RP92: It possesses that sweet, rich mid-palate that often distinguishes great wines from merely good wines. The finish lasts for over 30 seconds. The 1995 appears to be a Sassicaia to rival the estate's other top vintages. -2020.  
F: BON, E: gut  
2 Fl., Tenuta San Guido, Sassicaia 1992 0,75l  
WS85, 2Gl.GR. Wine Spectator: Wonderful aromas in this Sassicaia... Some good berry and vanilla character... Medium-bodied with medium tannins and a slightly short finish.  
F: BON, E: gut (2406062)  
4 FLASCHEN  
EUR 290 - 400
- Tignanello 1982 -1997**
- 716  
TIGNANELLO 1983 & 1988 SEXTETT  
(TOSKANA, ITALIEN)  
3 Flaschen, Antinori, Tignanello 1983 0,75l  
WS88: This is at its peak. It has medium-ruby color with a garnet edge and shows fascinating aromas of smoke, chestnuts and fruit. Full body, rich fruit flavors and full tannins, it's slightly dry on the finish.  
F: IN, E: gut  
3 Flaschen, Antinori, Tignanello 1988 0,75l  
WS95: The finest Tignanello available. A muscular, big wine, with beautiful aromas and flavors of fruit, berry and chestnut. Full-bodied, with solid tannins. It shows great structure and should improve into next century. F: VTS, E: gut (2406055)  
6 FLASCHEN  
EUR 390 - 560
- 717  
TIGNANELLO 1994 & 1997 DUO  
(TOSKANA, ITALIEN)  
1 Flasche, Antinori, Tignanello 1994 0,75l  
WS89: Delicious Tignanello. Rich aromas of chocolate, berry and tobacco. Medium- to full-bodied, with medium, firm tannins and a long succulent finish. F: IN, E: gut  
1 Flasche, Antinori, Tignanello 1997 0,75l  
WS95: A fabulous Tuscan red, young and racy. Deep dark ruby in color, with focused aromas of blackberries, wood and very ripe fruit. Full-bodied, with loads of velvety tannins and a long, long finish. F: IN, E: gut (2406056)  
2 FLASCHEN  
EUR 80 - 125
- 718  
ANTINORI TIGNANELLO 1998 0,75L  
(TOSKANA, ITALIEN)  
RP91, WS89. Robert Parker: The 1998 offers a classic bouquet of berry fruit, new saddle leather, underbrush, earth, and toast from its new barrique aging. Medium to full-bodied, good delineation, and a firm, classic style.  
F: IN; E: gut. (2452007)  
5 FLASCHEN  
EUR 220 - 290
- 719  
ANTINORI TIGNANELLO 1982 0,75L  
(TOSKANA, ITALIEN)  
WS91: Concentrated ripe raspberry and chocolatey flavors characterize this wine, which has the firm tannins and plump structure. 1 x Kapsel beschädigt. F: 2 x BON, 1xTS; E: sehr gut. (2428007)  
3 FLASCHEN  
EUR 180 - 270
- 720  
ANTINORI TIGNANELLO 1985 0,75L  
(TOSKANA, ITALIEN)  
RP92: Medium to full-bodied, with lovely black fruit flavors wrapped gently in oak, this fleshy, supple, deliciously constituted wine is a treat to drink.  
F: IN-BON; E: sehr gut, 1xfleckig. (2467020)  
2 FLASCHEN  
EUR 140 - 240
- Ornellaia 1993 -1998**
- 721  
MARCHESE LODOVICO ANTINORI  
ORNELLAIA 1993 0,75L  
(TOSKANA, ITALIEN)  
90 Veronelli, 3Gl.GR, WS88, 88RP: The Marchese Lodovico Antinori makes these luxuriously fruity, rich wines from his vineyards in Bolgheri, an area not far from the famed Sassicaia. With the help of Bordeaux brilliant oenologist, Michel Rolland, these wines seem to be going from strength to strength.  
F: BON; E: neuwertig. (2406047)  
6 FLASCHEN  
EUR 270 - 450
- 722  
MARCHESE LODOVICO ANTINORI  
ORNELLAIA 1993 0,75L  
(TOSKANA, ITALIEN)  
siehe oben. F: BON; E: neuwertig. (2406061)  
5 FLASCHEN  
EUR 225 - 375

723  
ORNELLAIA DUO 1997 + 1998  
(TOSKANA, ITALIEN)

1 Fl., Tenuta dell'Ornellaia, Ornellaia 1997 0,75l  
WS96, RP94: Probably the finest (and most sumptuous) Ornellaia yet produced, the 1997 has it all. A dense purple color offers up smoky espresso and jammy black cherry aromas wrapped in new oak. Full-bodied, opulent, thick, and juicy. -2015.  
F: IN, E: neuwertig

1 Fl., Tenuta dell'Ornellaia, Ornellaia 1998 0,75l  
WS96, RP93: Full-bodied, concentrated, exceptionally pure, and long, it will be at its finest between 2005-2018. Very impressive, but it requires patience. F: IN, E: leicht verschmutzt (2451010)

2 FLASCHEN  
EUR 180 - 230

## Solaia 1988 - 1998

724  
ANTINORI SOLAIA 1988 0,75L  
(TOSKANA, ITALIEN)

WS97: The best example of Solaia to date. Electrifying aromas and flavors, ranging from black currants and berries to mint and herbs. Full-bodied, with silky tannins; it will last for decades.  
F: 2xIN, 4xBON; E: neuwertig. (2426021)

6 FLASCHEN  
EUR 600 - 960

725  
ANTINORI SOLAIA 1989 0,75L  
(TOSKANA, ITALIEN)

WS88: Dark color, medium body, with herb, berry and vanilla character on the nose and palate. Lots of fruit and firm tannins.  
F: BON; E: neuwertig. (2426022)

1 FLASCHE  
EUR 70 - 100



726  
ANTINORI SOLAIA 1993 0,75L  
(TOSKANA, ITALIEN)

WS86, 2GI.GR. Winespectator: Vivid blackberry flavors with raspberry undertones. Medium-bodied, with fine tannins and a fruity, delicate finish.  
F: IN; E: gut. (2452006)

1 FLASCHE  
EUR 45 - 70

727  
ANTINORI SOLAIA 1998 0,75L  
(TOSKANA, ITALIEN)

WS93, 3GI.GR. RP93+: The 1998 is a classically-structured, dense, full-bodied, youthful, well-balanced wine designed for cellaring. Its opaque ruby/purple color is accompanied by a classic bouquet of black currants, vanillin, earth, tobacco, and a touch of mint. -2020. F: IN; E: neuwertig. (2451009)

6 FLASCHEN IN ANTINORI HK  
EUR 600 - 840

728  
ANTINORI SOLAIA 1998 1,5L  
(TOSKANA, ITALIEN)

siehe oben. F: IN; E: sehr gut. (2451024)

1 MAGNUM OHK  
EUR 270 - 320

729  
PETROLO 1996 0,75L  
TERRE DI GALATRONA IGT  
(TOSKANA, ITALIEN)

WS87: Delicious and succulent, subtle in style. Aromatically lively, with crushed berry and light earth character. Of medium body, with delicate tannins and fresh acidity. 70% Sangiovese, 30% Merlot. F: IN; E: sehr gut. (2441006)

6 FLASCHEN  
EUR 95 - 145

730  
PODERE CAPACCIA 1988 0,75L  
QUERCIAGRANDE VDT  
(TOSKANA, ITALIEN)

The flagship bottling of this estate. Pure Sangiovese, this wine offers sumptuous layers of overripe red and black fruits laced with vanilla and dark chocolate. 1 Etikett ohne Jahrgang.  
F: BON; E: sehr gut. (2406006)

6 FLASCHEN  
EUR 180 - 240

## Poggerino Primamateria 1997

731  
POGGERINO 1997 1,5L  
PRIMAMATERIA ROSSO DI TOSCANA  
(TOSKANA, ITALIEN)

WS91: A rich and well-structured red, with loads of coffee, raisin and berry character. Full-bodied, with loads of velvety tannins and a long, ripe fruit finish. Made for aging. 330 cases made.  
F: IN; E: gut. (2394078)

3 MAGNUM  
EUR 75 - 120

732  
POGGERINO 1998 1,5L  
PRIMAMATERIA ROSSO DI TOSCANA  
(TOSKANA, ITALIEN)

WS91: Serious wine for the vintage. Fascinating aromas of lavender and fruit. Full-bodied, with velvety tannins and a medium finish. 350 cases made. F: IN; E: gut. (2394079)

3 MAGNUM  
EUR 75 - 120

733  
POGGIO ANTICO 1979 0,75L  
BRUNELLO DI MONTALCINO RISERVA  
(TOSKANA, ITALIEN)

Top Brunello-Erzeuger, schöner Jahrgang (Broadbents allgemeine Jahrgangsbewertung \*\*\*-\*\*\*\*) F: BON; E: neuwertig. (2406040)

3 FLASCHEN  
EUR 100 - 150

734  
POGGIO ANTICO 1985 0,75L  
BRUNELLO DI MONTALCINO RISERVA  
(TOSKANA, ITALIEN)

WS93: Intense and lively, with layers of rich raspberry, cedar, anise, plum and coffee flavors that are well integrated, with complexity and finesse. Not overly tannic, and it has a long, lingering finish.  
F: IN; E: gut. (2426028)

3 FLASCHEN  
EUR 105 - 150

## Poliziano Asinone 1997



735  
POLIZIANO 1997 0,75L  
VINO NOBILE ASINONE RISERVA  
(TOSKANA, ITALIEN)

SED17,8/20 (2006). The Nobile „Asinone“ is the highest expression of our production and the most complete synthesis of tradition and oenological innovation. Produced from Sangiovese grapes, this wine has an unmistakable style and distinct character, but it is, nevertheless, capable of holding its own in relation to international tastes.  
F: IN-BON; E: sehr gut. (2394057)

6 FLASCHEN  
EUR 120 - 200

736  
POLIZIANO 1997 0,75L  
VINO NOBILE ASINONE RISERVA  
(TOSKANA, ITALIEN)

siehe oben. F: IN-BON. (2394058)

6 FLASCHEN  
EUR 120 - 200

737  
POLIZIANO 1997 1,5L  
VINO NOBILE ASINONE RISERVA  
(TOSKANA, ITALIEN)  
siehe oben. F: IN; E: sehr gut. (2394075)  
3 MAGNUM  
EUR 120 - 200

738  
POLIZIANO 1999 1,5L  
VINO NOBILE ASINONE RISERVA  
(TOSKANA, ITALIEN)

From Poliziano webpage: The Nobile „Asinone“ is the highest expression of our production and the most complete synthesis of tradition and oenological innovation. Produced from Sangiovese grapes, this wine has an unmistakable style and distinct character, but it is, nevertheless, capable of holding its own in relation to international tastes.  
F: IN; E: sehr gut. (2394076)

3 MAGNUM  
EUR 110 - 180

739  
QUERCIBELLA 1988 0,75L  
CAMARTINA VDT (TOSKANA, ITALIEN)

Camartina Homepage: Camartina is made and released only if the vintage reaches a very good quality level. A blend of Saniovese and Cabernet.  
Top Vintage. F: IN; E: beschädigt. (2443018)

4 FLASCHEN  
EUR 100 - 160

740  
RUFFINO 1991 0,75L  
ROMITORIO SANTEDAME  
(TOSKANA, ITALIEN)

2GIGR: Dieser Barriquerote aus Colorino und Canaiolo ist schon wegen seines Duftes nach weissem Pfeffer einem Syrah äusserst ähnlich.  
F: IN; E: sehr gut. (2443093)

6 FLASCHEN OHK  
EUR 110 - 150

## Good Bordeaux for every day

741  
CH. LAFON-ROCHET 1990 0,75L  
ST. ESTEPHE 4ÈME CRU CLASSÉ  
(BORDEAUX, FRANKREICH)

RP89, WS90: Parker: The 1990, a stunning effort for this property, offers further proof of just how successful 1990 turned out to be for St.-Estephe. Very dark ruby, with a tightly knit nose of black fruits, this massively endowed wine is one of the most powerful and concentrated Lafon-Rochets I have tasted. Anticipated maturity: 1998-2022. (2439003)

12 FLASCHEN OHK  
EUR 360 - 540

742  
CH. LAFON-ROCHET 1994 0,75L  
ST. ESTEPHE 4ÈME CRU CLASSÉ  
(BORDEAUX, FRANKREICH)

RP89: Muscular and massive, with huge body, and a boatload of tannin, this wine is crammed with extract and power. It requires 5-7 years of cellaring, and will last for 20-30 years. -2025. (2444033)

12 FLASCHEN OHK  
EUR 265 - 360

743  
LAMOthe BERGERON 1982 0,75L  
HAUT MEDOC CRU BOURGEOIS  
(BORDEAUX, FRANKREICH)

SED 15/20: Intensives dunkles Rubin. Kräftiger traditioneller Bordeaux mit Waldboden und Kräuter über kräftigem Tanningerüst. Reife Mitte mit kräftigem Abgang von Kräutern, Hauch Laub und Humus. Etwas rustikal, aber die Sonne und Kraft eines 1982ers. F: BON-TS; E: gut. (2332030)

12 FLASCHEN  
EUR 140 - 240

744  
LAMOthe BERGERON 1998 0,75L  
HAUT MEDOC CRU BOURGEOIS  
(BORDEAUX, FRANKREICH)

GAB16/20: Süsses, ausladendes Waldbeerenbouquet. Im Gaumen viel Saft, schöne Süsse in den Tanninen, dezente Schokonoten im Finale. -2009. (2394023)

12 FLASCHEN OHK  
EUR 180 - 260

745  
CH. LANESSAN 1990 0,75L  
HAUT-MÉDOC CRU BOURGEOIS  
(BORDEAUX, FRANKREICH)

WS86, GAB16/20. RP88: The 1990 is opaque in color, with a huge, peppery, spicy, black cherry nose intermingled with aromas of Provencal herbs. In the mouth, there is excellent richness, a density and thickness to the texture, fine spice, tannin and glycerin in the long finish. (2444026)

12 FLASCHEN OHK  
EUR 300 - 420

746  
CH. LANESSAN 1994 0,75L  
HAUT-MÉDOC CRU BOURGEOIS  
(BORDEAUX, FRANKREICH)

Peppercorn: Der Wein aus diesem Chateau ist jedem zu empfehlen, der den Medoc um seiner selbst willen liebt und sich um grosse Namen nicht viel kümmert. (2444024)

12 FLASCHEN OHK  
EUR 260 - 360

747  
CH. LANESSAN 1994 0,75L  
HAUT-MÉDOC CRU BOURGEOIS  
(BORDEAUX, FRANKREICH)

siehe oben. (2444025)

12 FLASCHEN OHK  
EUR 260 - 360

748  
CH. LANESSAN 1995 0,75L  
HAUT-MÉDOC CRU BOURGEOIS  
(BORDEAUX, FRANKREICH)

RP87, WS86. Parker: The 1995 reveals less power and muscle than the 1996, but more elegance and fleshy, weedy, tobacco-tinged red and black currant fruit presented in a soft, supple, alluring, medium-bodied format. Readers should consider them as hypothetical crosses between a St.-Julien and Pauillac. 1 Etikett fleckig.  
F: IN; E: neuwertig. (2444021)

10 FLASCHEN  
EUR 185 - 250

## Classic Latour

749  
CH. LATOUR 1964 0,75L  
PAUILLAC 1ER CRU CLASSÉ  
(BORDEAUX, FRANKREICH)

Gab19/20, B2000\*\*\*\*. Gabriel: Satter Gaumen; fleischig und gaumenfüllend, klassischer reifer Cabernet der Erhabenheit ausstrahlt. Braucht mindestens 1 Stunde Dekantierzeit. Sehr nahe an der 20/20 Punktgrenze. F: HS; E: leicht beschädigt und kellergrau. (2428013)

1 FLASCHE  
EUR 190 - 320

750  
CH. LATOUR 1968 0,75L  
PAUILLAC 1ER CRU CLASSÉ  
(BORDEAUX, FRANKREICH)

Typische Leimsteifen der Epoche. Für vorausschauende Freunde das perfekte Geschenk zum zum 40. Geburtstag in einem guten Jahr. Füllniveau und Farbe exzellent, also beste Voraussetzungen in einem nicht ganz optimalen Weinjahr, um es freundlich auszudrücken.  
F: VTS-BON; E: leicht verschmutzt. (2442036)

3 FLASCHEN  
EUR 300 - 480



751  
CH. LATOUR 1976 0,75L  
PAUILLAC 1ER CRU CLASSÉ  
(BORDEAUX, FRANKREICH)

B\*\*\*\*: Now a pleasant, open mature, medium depth in colour; rich bouquet, nice fruit, touch of ginger, harmonious, good vinosity, opened out fully; seemed distinctly sweet, fullish though with an easy, soft, slightly caramelly flavour. (2444002)

12 FLASCHEN OHK  
EUR 1170 - 1800

752 ENTFÄLLT

## Lafite Rothschild

753  
CH. LAFITE ROTHSCHILD 1951 0,75L  
PAUILLAC 1ER CRU CLASSÉ  
(BORDEAUX, FRANKREICH)

Gut erhaltene Flasche aus einem raren Jahrgang. Der Inhalt zeigt eine klare rote Farbe und schöne Konsistenz.  
F: HS; E: gut, untere linke Ecke l. beschädigt. (2404008)

1 FLASCHE  
EUR 200 - 350

754

CH. LAFITE ROTHSCHILD 1956 0,75L  
PAUILLAC 1ER CRU CLASSÉ  
(BORDEAUX, FRANKREICH)

Gut erhaltene Bouteille aus einem gepflegten Keller, ideal zum 50sten.

F: HS; E: leicht verschmutzt. (2404009)

1 FLASCHE  
EUR 160 - 260

755

CH. LAFITE ROTHSCHILD 1958 0,75L  
PAUILLAC 1ER CRU CLASSÉ  
(BORDEAUX, FRANKREICH)

Broadbent: Fully mature, attractive appearance, nose and taste. F: MS; E: beschädigt. (2404015)

1 FLASCHE  
EUR 240 - 330

## Burgundesquer Lafite 1964

756

CH. LAFITE ROTHSCHILD 1964 0,75L  
PAUILLAC 1ER CRU CLASSÉ  
(BORDEAUX, FRANKREICH)

GAB16/20: Rotbeeriges Bouquet mit einer Spur Eukalyptus und Himbeeren. Sehr elegant im Gaumen, eine defensive Süsse begleitet ihn bis hin zum Finale, im Rückaroma Pralinen.

F: VTS; E: leicht beschädigt und kellergrau. (2442031)

1 FLASCHE  
EUR 100 - 180

757

CH. LAFITE ROTHSCHILD 1964 0,75L  
PAUILLAC 1ER CRU CLASSÉ  
(BORDEAUX, FRANKREICH)

siehe oben. F: VTS; E: leicht beschädigt und kellergrau. (2442032)

1 FLASCHE  
EUR 100 - 180

758

CH. LAFITE ROTHSCHILD 1964 0,75L  
PAUILLAC 1ER CRU CLASSÉ  
(BORDEAUX, FRANKREICH)

siehe oben. F: BON; E: leicht verschmutzt. (2442033)

1 FLASCHE  
EUR 100 - 180

759

CH. LAFITE ROTHSCHILD 1970 0,75L  
PAUILLAC 1ER CRU CLASSÉ  
(BORDEAUX, FRANKREICH)

B01\*\*\*\*(\*), Broadbent: Drink now or leave ones children. WS92. Winespectator: Outstanding quality. The color seems light for a wine that tastes this young and tannic, but the mint and cherry flavors seem intense enough to last until the tannins soften. Flasche in Bestzustand.

F: HS; E: leicht beschädigt. (2404016)

1 FLASCHE  
EUR 90 - 150

## RP 96 Magnum

760

CH. LAFITE ROTHSCHILD 1976 1,5L  
PAUILLAC 1ER CRU CLASSÉ  
(BORDEAUX, FRANKREICH)

RP93-96, GAB18/20. Parker: The 1976 Lafite clearly stands far above the crowd in this vintage. The 1976 has turned out to be the best Lafite of the '70s. -2010(0,75l) Kapsel oben lackversiegelt. F: IN-BON; E: gut. (2471074)

1 MAGNUM  
EUR 240 - 380

## 12x100 Punkte Parker

761

CH. LAFITE ROTHSCHILD 1982 0,75L  
PAUILLAC 1ER CRU CLASSÉ  
(BORDEAUX, FRANKREICH)

RP100, B01\*\*\*\*(\*). Parker: Powerful for a Lafite, this wine unfolds to reveal extraordinary richness, purity, and overall symmetry in addition to stunning flavor depth and persistence. The finish lasts for nearly a minute. The modern day equivalent of Lafite Rothschild's immortal 1959, the 1982 will enjoy another 30-70 years of life! An amazing achievement! -2070.

F: IN-BON; E: sehr gut. (2428001)

12 FLASCHEN OHK  
EUR 7200 - 12000



762

CH. LAFITE  
ROTHSCHILD  
1982 0,75L  
PAUILLAC 1ER  
CRU CLASSÉ  
(BORDEAUX,  
FRANKREICH)

siehe oben. Kapsel oben leicht korrodiert. F: IN-BON; E: leicht verschmutzt. (2471075)

1 FLASCHE  
EUR 500 - 900

763

CH. LAFITE ROTHSCHILD 1990 0,75L  
PAUILLAC 1ER CRU CLASSÉ  
(BORDEAUX, FRANKREICH)

RP92, WS97, GAB19/20: Süßes und auch würziges Korinthen-, Lederbouquet, fein und elegant, Zimtspuren, Kandissüsse. Im Gaumen satt, viel Konzentration, angerundete Tannine, schöne Extrasüsse mit röstigem Terroirton, langes Finale. -2035 F: IN; E: neuwertig. (2446002)

3 FLASCHEN  
EUR 420 - 600

764

CH. LAFITE ROTHSCHILD 1993 0,75L  
PAUILLAC 1ER CRU CLASSÉ  
(BORDEAUX, FRANKREICH)

RP88, GAB17/20. Gabriel: Offenes nach Irish Moos, Kandis, Minze und Edelhölzer duftendes Bouquet. Im Gaumen sehr dicht, viel Stoff, Kräuterlikör im Extrakt und fast malzige Komponente, an Tempranillo erinnernde Süsse... würzige Cabernet-Note. -2020. F: IN; E: gut. (2454003)

1 FLASCHE  
EUR 100 - 130

765

CH. LAFITE ROTHSCHILD 1994 0,75L  
PAUILLAC 1ER CRU CLASSÉ  
(BORDEAUX, FRANKREICH)

WS93, GAB18/20. WS: A luscious Lafite that is silky and elegant with layers of wonderful violet, berry, cherry and chocolate flavors. It is full-bodied, with racy, refined tannins and good length. (2439004)

12 FLASCHEN OHK  
EUR 1080 - 1680

## 5 x 100 Punkte Parker

766

CH. LAFITE ROTHSCHILD 1996 0,75L  
PAUILLAC 1ER CRU CLASSÉ  
(BORDEAUX, FRANKREICH)

WS96, B (01)\*\*\*\*. RP 100: This massive wine may be the biggest, largest-scaled Lafite I have ever tasted. Extremely powerful and full-bodied, with remarkable complexity for such a young wine, this huge Lafite is oozing with extract and richness, yet has managed to preserve its quintessentially elegant personality. F: IN; E: neuwertig. (2452029)

5 FLASCHEN  
EUR 1320 - 1750

767

CH. LAFITE ROTHSCHILD 1998 0,75L  
PAUILLAC 1ER CRU CLASSÉ  
(BORDEAUX, FRANKREICH)

RP98, Parker: This opaque purple-colored 1998 is close to perfection. The tannin is sweet, and the wine is spectacularly layered yet never heavy. The finish is sweet, super-rich, yet impeccably balanced and long (50+ seconds). -2035. F: IN; E: neuwertig. (2451028)

2 FLASCHEN  
EUR 380 - 480

768

CH. L'EGLEISE-CLINET  
POMEROL 1999 0,75L  
(BORDEAUX, FRANKREICH)

GAB18/20, WS91, RP92. Parker: This is one of the stars of the vintage. It is an extraordinary expression of elegance married to power. The wine is sweet and expansive. It is a model of purity, symmetry, and balance. -2025. F: IN; E: sehr gut. (2451017)

3 FLASCHEN  
EUR 250 - 330

## Blue Chips Mouton, Cheval & La Mission 59

769

MOUTON ROTHSCHILD 1959 0,75L  
PAUILLAC 1ER CRU CLASSÉ  
(BORDEAUX, FRANKREICH)

Sehr gesuchte Rarität. WS98, B\*\*\*\*, RP100: I am always blown away by the 1959 Mouton, one of the greatest Moutons made in the last thirty-five years. Every time I have this wine it is undeniable that Mouton made a richer, more persuasive wine in 1959 than in 1961. Astonishingly young and unevolved, with a black/purple color, the wine exhibits a youthful nose of cassia, minerals, and new oak. It is exceptionally powerful and super-extracted, with the fruit supported by high levels of tannin and some lusty quantities of alcohol. It may well be a 100-year wine! F: MS; E: verschmutzt. (2404010)

1 FLASCHE  
EUR 820 - 1100





770  
LA MISSION HAUT BRION 1959 0,75L  
PESSAC-LÉOGNAN CRU CLASSÉ  
(BORDEAUX, FRANKREICH)

B\*\*\*\*, GAB19/20, RP100: It is interesting to note that many 1959s, much like the 1982s, were maligned for lacking both acidity and aging potential. How does one explain the fact that many 1959s are less evolved, as well as richer, fresher, and more complete than many 1961s? For example, as great as the 1961 La Mission is, the 1959 is a richer, deeper-colored, more concentrated and powerful wine. Spicy and super-concentrated, with a dense, plummy/purple color, this young, broodingly backward, formidably-endowed wine should be at its best before the end of the century and drink well for the first 20-25 years of the next millennium.-2024. F: BON; E: kellergrau. (2442100)

1 FLASCHE  
EUR 800 - 1500

771  
CH. LEOVILLE BARTON 1953 0,75L  
ST. JULIEN 2ÈME CRU CLASSÉ  
(BORDEAUX, FRANKREICH)

Eine der sehr seltenen Chateau Abfüllungen. B\*\*\*\*; GAB17/20: Minze, Eukalyptus, Heu, reifer Cabernet Duft. Im Gaumen schlank, dafür lang. Hat noch gewisse Süsse im Extrakt, mittlere Finessen. F: UMS; E: verschmutzt und stärker beschädigt.. (2442042)

1 FLASCHE  
EUR 220 - 380

772  
CH. CHEVAL BLANC 1959 0,75L  
ST. EMILION 1ER GCC A  
(BORDEAUX, FRANKREICH)

GAB19/20, B97\*\*\*\*. Broadbent: Delicious lively bottle, bouquet slightly singed, with raisiny fruit and, once again, very sweet on the palate, rich, glorious with perfect tannin and acidity. Jetzt wunderschön trinkreif. F: VTS; E: kellergrau und leicht beschädigt. (2461001)

1 FLASCHE  
EUR 450 - 750

773  
CH. LEOVILLE BARTON 1953 0,75L  
ST. JULIEN 2ÈME CRU CLASSÉ  
(BORDEAUX, FRANKREICH)

siehe Lot 771. F: HS; E: leicht verschmutzt und leicht beschädigt. (2442043)

1 FLASCHE  
EUR 220 - 380

774  
CH. LEOVILLE BARTON 1993 0,75L  
ST. JULIEN 2ÈME CRU CLASSÉ  
(BORDEAUX, FRANKREICH)

GAB17/20, RP88+, WS88. WS: Leoville Barton continues to move up. Bright berry flavor and a lovely, silky tannin structure. Wonderful ripe fruit and long, delicious finish. Very well made. -2023. F: IN; E: fleckig. (2457004)

4 FLASCHE  
EUR 130 - 160

775  
CH. LEOVILLE BARTON 1994 0,75L  
ST. JULIEN 2ÈME CRU CLASSÉ  
(BORDEAUX, FRANKREICH)

RP90, WS90, GAB18/20. Parker: The dense, murky, purple color, closed aromatics, massive flavor richness, and high tannin recall the old, non-compromised, beefy, blockbuster Medocs produced thirty years ago. It is a classic. -2030. F: IN; E: sehr gut. (2411001)

6 FLASCHE  
EUR 180 - 270

776  
CH. LEOVILLE BARTON 1994 1,5L  
ST. JULIEN 2ÈME CRU CLASSÉ  
(BORDEAUX, FRANKREICH)

siehe oben. F: 1,6 cm; E: gut. (2465028)

1 MAGNUM  
EUR 80 - 130

## Leo Barton 2000

777  
CH. LEOVILLE BARTON 2000 0,75L  
ST. JULIEN 2ÈME CRU CLASSÉ  
(BORDEAUX, FRANKREICH)

WS97, RP96, GAB18/20. Parker: The 2000 Leoville Barton is one of the greatest wines ever made at this estate. Enormous, even monstrous in the mouth, with tremendous extraction, broodingly backward, dense flavors, and copious tannins, this should prove to be one of the longest-lived wines of the vintage and one of the most compelling Leoville Bartons ever made. 2015-2040. (2465018)

12 FLASCHE OHK  
EUR 960 - 1680

## Leoville Las Cases

778  
CH. LEOVILLE LAS CASES 1976 0,75L  
ST. JULIEN 2ÈME CRU CLASSÉ  
(BORDEAUX, FRANKREICH)

RP86: One of the more successful wines of the vintage, this wine was drinkable when released in 1979. The wine still possesses an attractive ruby/garnet color, and a spicy, roasted nose of jammy fruit, minerals, and spice. (2489017)

12 FLASCHE OHK  
EUR 780 - 1320

## 100 Punkte Parker

779  
CH. LEOVILLE LAS CASES 1982 0,75L  
ST. JULIEN 2ÈME CRU CLASSÉ  
(BORDEAUX, FRANKREICH)

RP100, WS95, Gab20/20.: Tasted three times over a two month period, this youthful yet

profoundly complex wine gets my nod as the finest Leoville-Las-Cases ever made. It reveals massive proportions yet extraordinary purity, elegance, and balance. -2035. F: IN; E: sehr gut. (2471006)

1 FLASCHE  
EUR 200 - 400

780  
CH. LEOVILLE LAS CASES 1988 0,75L  
ST. JULIEN 2ÈME CRU CLASSÉ  
(BORDEAUX, FRANKREICH)

BET10/10, RP92, WS90. Parker: Remarkably, the 1988 Leoville Las Cases has always been one of the most successful wines of the vintage. In this tasting it clearly outshone all its component parts. -2015. F: IN; E: gut. (2444007)

5 FLASCHE  
EUR 400 - 600

781  
CH. LEOVILLE LAS CASES 1989 0,75L  
ST. JULIEN 2ÈME CRU CLASSÉ  
(BORDEAUX, FRANKREICH)

RP91, GAB18/20, B98\*\*\*(\*). Parker: The 1989 tasted California-like in its ripe, sweet, black cherry fruit, nicely-integrated, toasty new oak, and clean, pure winemaking style. -2024. F: IN; E: gut. (2396001)

10 FLASCHE  
EUR 900 - 1500



782  
CH. LEOVILLE LAS CASES 1989 0,75L  
ST. JULIEN 2ÈME CRU CLASSÉ  
(BORDEAUX, FRANKREICH)

siehe oben. (2444012)

12 FLASCHE OHK  
EUR 960 - 1680

783  
CH. LEOVILLE LAS CASES 1990 0,75L  
ST. JULIEN 2ÈME CRU CLASSÉ  
(BORDEAUX, FRANKREICH)

RP96, WS93, GAB19/20. Parker: The 1990 reveals a dense, dark purple color, followed by a sweet, pure nose of black fruits, minerals, lead pencil, and vanillin. Broad, expansive flavors come across as rich, pure, and concentrated, but never heavy or coarse. Beautifully integrated tannin and acidity are barely noticeable in this classic, full-bodied, velvety-textured, youthful yet exceptional St-Julien. - 2027.

F: IN; E: gut. (2450003)

2 FLASCHE  
EUR 220 - 340

784

CH. LEOVILLE LAS CASES 1993 0,75L  
ST. JULIEN 2ÈME CRU CLASSÉ  
(BORDEAUX, FRANKREICH)

RP90, GAB17/20. Parker: Leoville Las Cases remains one of the irrefutable reference points for high class Bordeaux. This saturated purple-colored wine possesses remarkable sweetness, powerful, chocolatey, cassis-scented aromas, and dense, medium to full-bodied flavors with a superb inner-core of fruit. Purity, balance, and super-concentration and intensity are hallmarks of this remarkable wine. -2015+. (2444006)

12 FLASCHEN OHK  
EUR 600 - 960

785

CH. LEOVILLE LAS CASES 1993 0,75L  
ST. JULIEN 2ÈME CRU CLASSÉ  
(BORDEAUX, FRANKREICH)

siehe oben. (2444017)

12 FLASCHEN OHK  
EUR 600 - 960

786

CH. LEOVILLE LAS CASES 1999 1,5L  
ST. JULIEN 2ÈME CRU CLASSÉ  
(BORDEAUX, FRANKREICH)

WS94: Warm and exciting wine from a slightly frigid vintage. Black ruby color. Rich and powerful nose, with loads of currant, smoke and tobacco. Full-bodied and silky, polished and long, very pretty indeed. -2015

F: IN; E: neuwertig. (2451008)

1 MAGNUM  
EUR 170 - 210

## Leoville Poyferre 1953

787

CH. LEOVILLE POYFERRE 1953 0,75L  
ST. JULIEN 2ÈME CRU CLASSÉ  
(BORDEAUX, FRANKREICH)

Seltene Bouteille aus einem historischen Jahrgang (Jahrgangsbewertung von Broadbent \*\*\*\*\*, Barton und LAs Cas haben auch 4 Sterne)

F: LMS; E: kellergrau. (2471007)

1 FLASCHE  
EUR 50 - 100

788

CH. LEOVILLE POYFERRE 2000 0,75L  
ST. JULIEN 2ÈME CRU CLASSÉ  
(BORDEAUX, FRANKREICH)

RP95, WS94. Winespectator: Superb. Vivid, with lovely aromas of berries, minerals, toasted oak and leather. Full-bodied, with extremely well-integrated tannins and a long finish. A wine to remember. Best ever from this estate. Best after 2010.

F: IN; E: sehr gut. (2458002)

3 FLASCHEN  
EUR 180 - 240

789

CH. LES GRANDS CHENES  
CUVEE PRESTIGE 1996 0,75L  
MEDOC CRU BOURGEOIS  
(BORDEAUX, FRANKREICH)

RP87: The 1996 Cuvée Prestige reveals lots of new oak, great depth, and a ripe, concentrated, long finish. This impressively-endowed wine should

be taken seriously. Anticipated maturity: now-2010.  
F: IN; E: leicht verschmutzt. (2457010)

6 FLASCHEN  
EUR 90 - 150

790

CH. LES JOUALLES 1989 0,75L  
PREMIERES COTES DE BLAYE  
(BORDEAUX, FRANKREICH)

Intensives reifes Rubinrot. Nach wie vor kräftig strukturiert mit Kräutern und Tannin. Sicherlich ein guter Essensbegleiter zu Schmorgerichten.

F: BON-IN; E: neuwertig. (2332033)

12 FLASCHEN  
EUR 85 - 150

791

L'EVANGILE POMEROL 1986 0,375L  
(BORDEAUX, FRANKREICH)

B\*\*\*\*, Broadbent: Deep, fairly intense; good rich fruit and flesh.

F: BON; E: neuwertig. (2451021)

2 HALBFLASCHEN  
EUR 80 - 110

792

CH. LIVERSAN 1966 0,75L  
HAUT-MÉDOC CRU BOURGEOIS  
(BORDEAUX, FRANKREICH)

Gut erhaltene Flaschen aus einem exzellenten Jahrgang. Broadbent \*\*\*\* Jahrgangsbewertung.

F: BON; E: leicht beschädigt. (2448024)

2 FLASCHEN  
EUR 50 - 90

793

LUDON POMIES AGASSAC 1995 0,75L  
HAUT MEDOC  
(BORDEAUX, FRANKREICH)

Zweitwein von La Lagune in einem sehr guten Jahrgang, jetzt sicherlich wunderschön zu Trinken. (2444035)

12 FLASCHEN OHK  
EUR 220 - 360

## Lynch Bages 75 - 99

794

CH. LYNCH BAGES 1975 0,75L  
PAUILLAC 5ÈME CRU CLASSÉ  
(BORDEAUX, FRANKREICH)

WS90, GAB17/20, RP86: The color exhibits significant amber/orange at the edge, followed by a dusty, herbaceous, cedary nose with some ripe fruit. Full-bodied but slightly hollow, the wine exhibits more sweetness and expansiveness than I expected. This above average wine is beginning to reach full maturity. -2010.

F: IN-BON; E: leicht verschmutzt. (2444042)

9 FLASCHEN  
EUR 540 - 900

795

CH. LYNCH BAGES 1987 0,75L  
PAUILLAC 5ÈME CRU CLASSÉ  
(BORDEAUX, FRANKREICH)

WS86: Riper and fuller than most '87s, this wine has a pretty core of black cherry and currant flavors of moderate intensity and firm tannins.

F: IN-BON; E: sehr gut. (2445001)

6 FLASCHEN  
EUR 140 - 210

796

CH. LYNCH BAGES 1994 0,75L  
PAUILLAC 5ÈME CRU CLASSÉ  
(BORDEAUX, FRANKREICH)

WS89, RP88, GAB18/20: Wuchtig, geballt und sehr kraftvoll. Die Aromatik erinnert an einen grossen, charaktervollen Kalifornien-Cabernet. -2020. (2444013)

12 FLASCHEN OHK  
EUR 540 - 840

797

CH. LYNCH BAGES 1994 0,75L  
PAUILLAC 5ÈME CRU CLASSÉ  
(BORDEAUX, FRANKREICH)

siehe oben. (2444041)

12 FLASCHEN OHK  
EUR 540 - 840

798

CH. LYNCH BAGES 1996 0,75L  
PAUILLAC 5ÈME CRU CLASSÉ  
(BORDEAUX, FRANKREICH)

RP94, GAB18/20. Parker: Medium to full body, high tannin, wonderful sweetness, massive richness on the mid-palate, and abundant power, density, and ripeness. It is clearly the finest Lynch Bages since the 1989 and 1990. -2025.

F: IN; E: sehr gut. (2396002)

12 FLASCHEN OHK  
EUR 540 - 900

799

CH. LYNCH BAGES 1999 0,75L  
PAUILLAC 5ÈME CRU CLASSÉ  
(BORDEAUX, FRANKREICH)

RP90: This dense ruby/purple-colored 1999 is a modern day clone of this estate's wonderful 1962. The 1999 reveals forward, open-knit notes of crème de cassis and earth. It is fleshy, medium to full-bodied, and succulent, with supple tannin, excellent balance, as well as a long, pure, ripe finish. -2017. (2411004)

12 FLASCHEN OHK  
EUR 300 - 480

## 4 Dekaden Margaux

800

CH. MARGAUX 1958 0,75L  
MARGAUX 1ER CRU CLASSÉ  
(BORDEAUX, FRANKREICH)

Granatrote Farbe. Jahrgang Broadbent\*\*: A pleasant, late harvested vintage completely trumped by the excellent and high priced 59. Extrem seltener Jahrgang, schöne Bouteille mit exzellentem Füllstand. F: VTS; E: gut, leicht verblichen. (2442099)

1 FLASCHE  
EUR 140 - 260

801

CH. MARGAUX 1975 0,75L  
MARGAUX 1ER CRU CLASSÉ  
(BORDEAUX, FRANKREICH)

88WS, B2000\*\*\*. Broadbent: One of the better 75's. Showing well...soft, good length-one of my highest marks in Sternby's tasting of 75's.

F: 2xHS, 2xVTS; E: leicht verschmutzt. (2489020)

4 FLASCHEN  
EUR 340 - 600

## Margaux 1986

802  
CH. MARGAUX 1986 0,75L  
MARGAUX 1ER CRU CLASSÉ  
(BORDEAUX, FRANKREICH)

GAB19/20, WS98, RP96+. Parker: The 1986 Margaux continues to be the most powerful, tannic, and muscular Margaux made in decades. The wine is mammoth, with extraordinary extract, superb

balance, and a frightfully tannic finish. -2050.  
F: IN; E: gut. (2332069)

2 FLASCHEN  
EUR 620 - 920

803  
CH. MARGAUX  
1986 0,75L  
MARGAUX 1ER  
CRU CLASSÉ  
(BORDEAUX,  
FRANKREICH)

siehe oben. F: IN; E: gut.  
(2332070)

2 FLASCHEN  
EUR 620 - 920



## 4 x 100 Punkte Parker

804  
CH. MARGAUX 1990 0,75L  
MARGAUX 1ER CRU CLASSÉ  
(BORDEAUX, FRANKREICH)

RP100. Parker: The 1990 Margaux continues to be the quintessential example of this chateau. In the mouth, there is not a hard edge to this classic wine, which is super-concentrated, soft, silky-textured, and opulent. This wine's significant tannin level is remarkably well-concealed by the wealth of fruit. Although still an infant in terms of development, this fabulous Margaux is already drinkable.  
F: IN; E: sehr gut. (2446003)

1 FLASCHE  
EUR 400 - 650

805  
CH. MARGAUX 1990 0,75L  
MARGAUX 1ER CRU CLASSÉ  
(BORDEAUX, FRANKREICH)

RP100. siehe oben. F: IN; E: sehr gut. (2446004)

1 FLASCHE  
EUR 400 - 650

806  
MARGAUX 1990 0,75L  
MARGAUX 1ER CC  
(BORDEAUX,  
FRANKREICH)

RP100. siehe oben. F: IN; E:  
sehr gut. (2450001)

1 FLASCHE  
EUR 400 - 650

807  
MARGAUX 1990 0,75L  
MARGAUX 1ER CC  
(BORDEAUX,  
FRANKREICH)

RP100. siehe oben. F: IN; E:  
sehr gut. (2450002)

1 FLASCHE  
EUR 400 - 650



808  
CH. MARGAUX 1996 0,75L  
MARGAUX 1ER CRU CLASSÉ  
(BORDEAUX, FRANKREICH)

RP99, WS95, GAB19/20. Gabriel: Im Gaumen enorm saftig, darunter eine gaumenfüllende Adstringenz, reife und doch präzise Tannine, die dermassen mit Aromen gespickt sind, dass sie dem Wein ein gewaltiges Finale verleihen. Klar der überlegendste, weit überlegendste Wein der Appellation Margaux!-2040 (2450007)

12 FLASCHEN OHK  
EUR 3360 - 5400

809  
CH. MARGAUX 1997 0,75L  
MARGAUX 1ER CRU CLASSÉ  
(BORDEAUX, FRANKREICH)

RP90-93, GAB 18/20: Herrliches Dörrfrüchtebouquet; Bananen, Pflaumen und Sandelholz, komplexe Süsse. Im Gaumen viel rauchige Merlot-Aromatik, Kandisnote und wiederum Dörrbananen, sanft trockene Tannine. -2012.

F: IN; E: neuwertig. (2452023)

8 FLASCHEN  
EUR 660 - 900

810  
CH. MARGAUX 1998 0,75L  
MARGAUX 1ER CRU CLASSÉ  
(BORDEAUX, FRANKREICH)

GAB18/20, RP91+, WS90, B(\*\*\*\*).  
WS: Gorgeous aromas of berry, currant and exotic spices, especially cinnamon. Medium- to full-bodied, with layers of silky tannins and ripe berry and raspberry on the palate. An outstanding Margaux. Best after 2006. -2030.  
F: IN; E: sehr gut. (2394036)

2 FLASCHEN  
EUR 200 - 260

811  
CH. MARQUIS DE TERME 1989 0,75L  
MARGAUX 4ÈME CRU CLASSÉ  
(BORDEAUX, FRANKREICH)

RP89: The 1989 is an excellent wine, dark ruby, medium to full-bodied, fleshy, and chewy, with low acidity and high alcohol. The expansive, super-ripe, nearly sweet tasting flavors give this wine immense crowd appeal. F: IN; E: sehr gut. (2473001)

6 FLASCHEN  
EUR 150 - 240

812  
CH. MARQUIS DE TERME 1993 1,5L  
MARGAUX 4ÈME CRU CLASSÉ  
(BORDEAUX, FRANKREICH)

Die Weinberge mit 38 Hektar Rebfläche in Margaux und Cantenac sind mit den Sorten Cabernet Sauvignon (55%), Merlot (35%), Petit Verdot (7%) und Cabernet Franc (3%) bestockt. Der langlebige Rotwein wird 18 Monate in zu 30 bis 50% neuen Eichen-Fässern ausgebaut.  
F: IN; E: leicht fleckig. (2472002)

2 MAGNUM  
EUR 90 - 160

813  
CH. MAUCAILLOU 2000 0,75L  
MOULIS CRU BOURGEOIS  
(BORDEAUX, FRANKREICH)

RP86, WS86: Starts off a little herbal, but then opens to bright currant and berry fruit, with medium body and silky tannins. F: IN; E: gut. (2393001)

6 FLASCHEN OHK OHNE DECKEL  
EUR 100 - 150

814  
CH. MERISSAC 1996 0,75L  
ZWEITWEIN VON CH. DASSAULT  
(BORDEAUX, FRANKREICH)

Peppercorn: Der Stil der Weine ist unkompliziert, vollmundig, geschmeidig, mit Charme und Rasse. Sie lassen sorgfältige Bereitung und Pflege erkennen und zeichnen sich durch große Gleichmäßigkeit aus. F: IN; E: neuwertig. (2448017)

24 FLASCHEN IN OC  
EUR 330 - 420

## Meyney 1964

815  
CH. MEYNEY 1964 0,75L  
ST. ESTEPHE CRU GRAND  
BOURGEOIS EXCEPTIONELLE  
(BORDEAUX, FRANKREICH)

Schöne Bouteillen aus einem sehr guten Bordeaux Jahr. Broadbent Jahrgangsbewertung \*\*\*\*.  
F: 1x2,5, 1x5,4cm. E: leicht verschmutzt.  
(2448023)

2 FLASCHEN  
EUR 60 - 120

816  
CH. MIREBEAU 1996 0,75L  
PESSAC-LÉOGNAN AC  
(BORDEAUX, FRANKREICH)

RVF: Robe violacée, nez de cerise à l'eau de vie, une belle souplesse en bouche. Also ein schöner Trinkwein. F: IN; E: sehr gut. (2394007)

6 FLASCHEN OHK  
EUR 72 - 108

817  
CH. MONBRISON 1988 0,75L  
MARGAUX CRU BOURGEOIS  
(BORDEAUX, FRANKREICH)

RP90, WS92HR: The 1988 is indeed a special wine. Black/ruby in color, this highly extracted, rich, concentrated wine surpasses most of the classified growths of Margaux in quality. The use of 60% new oak commendably supports the wine's richness and size. Jetzt - 2010+. F: BON-IN; E: gut. (2332026)

12 FLASCHEN  
EUR 180 - 300

818  
CH. MONBRISON 1988 0,75L  
MARGAUX CRU BOURGEOIS  
(BORDEAUX, FRANKREICH)

siehe oben. F: IN; E: gut. (2332027)

12 FLASCHEN  
EUR 180 - 300

## Montrose 89 - 90

819  
MONTROSE 1989 0,75L  
ST. ESTEPHE 2ÈME CRU CLASSÉ  
(BORDEAUX, FRANKREICH)

RP96, WS96, GAB19/20: An outstanding Montrose, the 1989 is one of the vintage's stars. It possesses an opaque dark ruby/purple color, a sweet nose of minerals, black fruits, cedar, and wood, dense, medium to full-bodied, highly extracted flavors, low acidity, and moderate tannin in the long finish. - 2030. F: IN; E: gut. (2445009)

12 FLASCHEN OHK  
EUR 1500 - 2280

## 100 Punkte Parker

820

CH. MONTROSE 1990 0,75L  
ST. ESTÈPHE 2ÈME CRU CLASSÉ  
(BORDEAUX, FRANKREICH)

RP100, GAB20/20. Parker: In the mouth, the enormous concentration, extract, high glycerin, and sweet tannin slide across the palate with considerable ease. It is a huge, corpulent, awesomely-endowed wine that is still relatively approachable, as it has not yet begun to shut down and lose its baby fat. It thoroughly embarrassed the 1989, itself an exceptional wine. -2037. F: IN; E: neuwertig. (2450008)

2 FLASCHEN  
EUR 400 - 650

821

BERNARD MOREY 1998 0,75L  
MARANGES LA FUSSIÈRE 1ER CRU  
(BURGUND, FRANKREICH)

Die Empfehlung von Paula Bosch im SZ Magazin: Im Bouquet die Gewürze eines orientalischen Bazars. Dazwischen Schwarzkirschen, Trockenfrüchte, Süßholz. Körperreicher Geschmack, klar definiert, gut konzentriert mit Länge und Nachdruck. Exzellentes Preis-Leistungsverhältnis. F: HF; E: neuwertig. (2428012)

14 FLASCHEN  
EUR 190 - 280

## Noellat Richebourg

822

CHARLES NOELLAT 1971 0,72L  
LES RICHEBOURG GRAND CRU  
(BURGUND, FRANKREICH)

Sehr guter Burgunderjahrgang einer exzellenten Lage. Die Trauben sind heute im Richebourg von Leroy. Lackversiegelt. F: 2,5 cm; E: leicht beschädigt. (2428022)

1 FLASCHE  
EUR 120 - 200

823

COQUARD LOISON FLEUROT  
ECHEZEAUX GC 1999 0,75L  
(BURGUND, FRANKREICH)

Großartige Weine dieser seit 5 Generationen im Familienbesitz befindlichen Domäne. Sensationelles Preis/Leistungsverhältnis. Kaum bekannt. F: HF-1cm; E: leicht verschmutzt. (2481003)

3 FLASCHEN  
EUR 100 - 180

## Armand Rousseau

824

ARMAND ROUSSEAU 1998 0,75L  
CHAMBERTIN GRAND CRU  
(BURGUND, FRANKREICH)

B\*\*\*\* a remarkable vinatge, für den Jahrgang. Der Spitzenwein vom Kultwinzer Armand Rousseau. Leider keine Bewertungen. Parker hat 1998 komplett ausgelassen. F: 0,3 cm; E: neuwertig. (2471020)

1 FLASCHE  
EUR 90 - 180

825

ARMAND ROUSSEAU 1986 0,75L  
GEVREY CHAMBERTIN AC  
(BURGUND, FRANKREICH)

SED175/BON. Absolut klassische Rousseau Nase, auch in diesem kleineren Jahrgang. Kirschen, Haselnüsse, echte Eleganz. Mittlerer bis voller Gaumen, beeindruckende Frische durch präsent Säure, Kirschen, Rosenblüten, Hauch Leder und feinem Pferdeschweiß, ein wunderschöner klassischer Burgunder. F: 0,5-2,6cm; E: gut. (2332007)

12 FLASCHEN  
EUR 180 - 300

826

ARMAND ROUSSEAU 1986 0,75L  
GEVREY CHAMBERTIN AC  
(BURGUND, FRANKREICH)

siehe oben. F: 0,5-1,1cm; E: gut. (2332008)

12 FLASCHEN  
EUR 180 - 300

## Clive Coates 20/20



827

ARMAND ROUSSEAU 1988 0,75L  
CHAMBERTIN GRAND CRU  
(BURGUND, FRANKREICH)

CC20/20, WS93. Wine Spectator: Smooth and elegant, with generous, complex currant, chocolate, raspberry and nutmeg aromas and flavors that persist well into a very long finish. F: HF; E: beschädigt. (2432024)

2 FLASCHEN  
EUR 300 - 500

828

ARMAND ROUSSEAU 1988 0,75L  
CHAMBERTIN GRAND CRU  
(BURGUND, FRANKREICH)

CC20/20. siehe oben. F: HF; E: beschädigt. (2432031)

2 FLASCHEN  
EUR 300 - 500

829

CHANGARNIER 2004 0,75L  
MONTHELIE 1ER CRU LES CHAMPS-  
FULLIOT (BURGUND, FRANKREICH)

Suckling: Meticulous sorting yielded fine and often structured wines. Der 1er Cru Les Champs-Fuilliot ist die beste Lage von Monthelie, oben auf dem Hang in Südostausrichtung, angrenzend an Volnay Clos des Chènes. F: HF; E: sehr gut 1 x besch.. (2477001)

6 FLASCHEN  
EUR 80 - 120

830

COMTE DE VOGÜE 1962 0,75L  
MUSIGNY VIEILLES VIGNES  
(BURGUND, FRANKREICH)

WS90. Leider kein Text dazu, aber sicherlich ein sehr schöner Wein. F: 3,7 cm; E: verschmutzt. (2428023)

1 FLASCHE  
EUR 150 - 250

831

DE LA GRANGE VOUGEON 1995 0,75L  
BROUILLY CRU DE BEAUJOLAIS  
(BURGUND, FRANKREICH)

Sehr guter Jahrgang im Beaujolais. Der Cru Brouilly bringt langlebige, erdige Weine mit Brombeeraromen hervor. F: IN; E: sehr gut. (2467014)

11 FLASCHEN  
EUR 50 - 90

832

DE LA GRANGE VOUGEON 1996 0,75L  
BROUILLY CRU DE BEAUJOLAIS  
(BURGUND, FRANKREICH)

Exzellenter Jahrgang im Beaujolais. Der Cru Brouilly bringt langlebige, erdige Weine mit Brombeeraromen hervor. F: IN; E: gut. (2467015)

10 FLASCHEN  
EUR 50 - 90

## DRC La Tâche 1954

833

DOMAINE DE LA ROMANEE CONTI  
LA TACHE 1954 0,75L  
(BURGUND, FRANKREICH)

Einer der ganz grossen Namen des Burgund. In diesem eher schwierigen Jahrgang konnten lediglich der La Tache und der La Romanee Conti überzeugen. Die anderen Lagen wurden deklassiert. F: 1,7 cm; E: gut. (2442005)

1 FLASCHE  
EUR 210 - 350

834

DOMAINE DE LA ROMANEE CONTI  
LA TACHE 1954 0,75L  
(BURGUND, FRANKREICH)

siehe oben. F: 4,4 cm; E: gut. (2442006)

1 FLASCHE  
EUR 200 - 350

## Collection Duroché

835

DOMAINE DUROCHE 1984 0,75L  
CHAMBERTIN-CLOS DE BEZE  
(BURGUND, FRANKREICH)

Duroche Homepage für 2002: Probably the most famous cru of Gevrey - Chambertin, situated at the heart of the Côtes de Grands Crus. This wine reveals aromas of black cherries and peony intermixed with intense notes of licorice. In the mouth, it is balanced, massive, full and generous. F: 1-2,5cm; E: beschädigt-gut. (2489007)

6 FLASCHEN  
EUR 240 - 360

836  
 DOMAINE DUROCHE 1984 0,75L  
 CHAMBERTIN-CLOS DE BEZE  
 (BURGUND, FRANKREICH)  
 siehe oben. F: 1-2,5cm; E: leicht besch. (2489029)  
 6 FLASCHEN  
 EUR 240 - 360

837  
 DOMAINE DUROCHE 1985 0,75L  
 CHARMES CHAMBERTIN AC  
 (BURGUND, FRANKREICH)  
 Duroche Homepage für 2002: The nose immediately registers spices with pepper dominating, accompanied by fresh strawberries. In the mouth, pepper is equally present with a very dense middle and a finale which is both smooth and rich. This is a powerful wine with an impressive aging potential which , however, knows how to charm immediately and in the future. F: 1-2cm; E: fleckig. (2489008)  
 3 FLASCHEN  
 EUR 180 - 240

838  
 DOMAINE DUROCHE 1990 0,75L  
 CHARMES CHAMBERTIN GC  
 (BURGUND, FRANKREICH)  
 Duroche Homepage für 2002: The nose immediately registers spices with pepper dominating, accompanied by fresh strawberries. In the mouth, pepper is equally present with a very dense „middle“ and a finale which is both smooth and rich. This is a powerful wine with an impressive aging potential which , however, knows how to charm immediately and in the future.  
 F: 0,2-2,5cm; E: gut. (2489006)  
 6 FLASCHEN  
 EUR 360 - 480

839  
 DOMAINE DUROCHE 1990 0,75L  
 CHARMES CHAMBERTIN GC  
 (BURGUND, FRANKREICH)  
 siehe oben. F: 0,2-2,5cm; E: gut. (2489028)  
 6 FLASCHEN  
 EUR 360 - 480

840  
 DOMAINE DUROCHE 1990 0,75L  
 GEVREY CHAMBERTIN 1ER CRU  
 LAVAUX ST. JACQUES  
 (BURGUND, FRANKREICH)  
 Duroche Homepage für 2002: The nose offers a mixture of fresh red berries and brioche thanks to aging in oak barrels. In the mouth it is immediately very aromatic with notes of berries and liquorice. The finish presents silky, creamy tannins which are present right to the end.  
 F: 0,5-1,5cm; E: gut. (2489010)  
 6 FLASCHEN  
 EUR 220 - 360

841  
 DOMAINE DUROCHE 1990 0,75L  
 GEVREY CHAMBERTIN 1ER CRU  
 LAVAUX ST. JACQUES  
 (BURGUND, FRANKREICH)  
 siehe oben. F: 0,5-1,5cm; E: gut. (2489031)  
 6 FLASCHEN  
 EUR 220 - 360

842  
 DOMAINE DUROCHE 1990 0,75L  
 LATRICIERES CHAMBERTIN GC  
 (BURGUND, FRANKREICH)  
 Duroche Homepage für 2002: The most southerly of the grand crus from the commune of Gevrey-Chambertin, right on the border of Morey-Saint-Denis. This wine reveals complex aromas of small black fruits and spice. The mouth offers structure and balance, a reflection of its pebbly terroir, where the vine, stressed by extreme conditions, produces one of the most beautiful expressions of Pinot Noir.  
 F: 1,5-2cm; E: gut. (2489009)  
 6 FLASCHEN  
 EUR 360 - 480

843  
 DOMAINE DUROCHE 1990 0,75L  
 LATRICIERES CHAMBERTIN GC  
 (BURGUND, FRANKREICH)  
 siehe oben. F: 1,5-2cm; E: gut. (2489030)  
 6 FLASCHEN  
 EUR 360 - 480

## Henri de Villamont 1919 - 1937

844  
 DOMAINE HENRI DE VILLAMONT  
 MOREY SAINT DENIS 1919 0,75L  
 (BURGUND, FRANKREICH)  
 Eine der seltenen Flaschen aus der Collection Docteur Barolet. Docteur Barolet (gest. 1969) hinterlies eine einzigartige Sammlung von 160.000 Flaschen aus den Jahren 1911-1966 und 200 Fässer von 1954-1966, neben der Firma Barolet et Fils in Savigny, die sich darauf spezialisiert Weine aufzukaufen und selbst auszubauen und zu lagern. Best of the best. Broadbent Jahrgangsbewertung \*\*\*\*\*: Great Vintage. Magnificently ripe wines.  
 F: 3,5 cm; E: verschmutzt. (2442011)  
 1 FLASCHE  
 EUR 230 - 300

845  
 DOMAINE HENRI DE VILLAMONT  
 POMMARD EPENOTS 1934 0,75L  
 (BURGUND, FRANKREICH)  
 siehe oben. Best of the best. Broadbent Jahrgangsbewertung \*\*\*\*\*: Almost perfect growing conditions, hot vintage. The best are glorious..  
 F: 4,9 cm; E: neuwertig. (2442012)  
 1 FLASCHE  
 EUR 150 - 250

846  
 DOMAINE HENRI DE VILLAMONT  
 VOUGEOT GRAND CRU 1937 0,75L  
 (BURGUND, FRANKREICH)  
 siehe oben. Best of the best. Broadbent Jahrgangsbewertung \*\*\*\*\*: Great vintage, at its best, rarely equaled. F: 4,9 cm; E: neuwertig. (2442013)  
 1 FLASCHE  
 EUR 180 - 300



### Collection Docteur Barolet.

Docteur Barolet (gest. 1969) hinterlies eine einzigartige Sammlung von 160.000 Flaschen aus den Jahren 1911-1966 und 200 Fässer von 1954 - 1966, neben der Firma Barolet et Fils in Savigny, die sich darauf spezialisiert Weine aufzukaufen und selbst auszubauen und zu lagern.

847  
DOMAINE JEAN JACQUES  
CONFURON 1994 0,75L  
ROMANEE ST. VIVANT GRAND CRU  
(BURGUND, FRANKREICH)

WS91: Round, silky and layered with mocha-scented plum, blackberry, spice and tobacco flavors that glow with the polish of refined tannins. The oak is a key component, but there is plenty of fruit character. F: 0,1-1,4cm; E: gut. (2444059)

6 FLASCHEN OC  
EUR 420 - 540

848  
DOMAINE JEAN JACQUES  
CONFURON 1994 0,75L  
ROMANEE ST. VIVANT GRAND CRU  
(BURGUND, FRANKREICH)

siehe oben. F: IN; E: sehr gut. (2489004)

6 FLASCHEN OC  
EUR 400 - 540

849  
DOMAINE JOBLLOT GIVRY 2000 0,75L  
1ER CRU CLOS DU CELLIER AUX  
MOINES (BURGUND, FRANKREICH)

Die Brüder Joblot produzieren mit bewundernswürdiger Kunstfertigkeit Weine, in denen die Typizität der Pinot-Noir-Traube perfekt zum Ausdruck kommt. Bettane schreibt in seinem 2002er Klassement: Wenn Sie in einem guten Restaurant oder Weingeschäft z.B. eine Servoisine rot oder weiß sehen, greifen Sie zu. F: IN; E: sehr gut. (2489027)

12 FLASCHEN OC  
EUR 240 - 360

850  
DOMAINE LOUIS LATOUR 1976 1,5L  
CH. CORTON-GRANCEY GRAND CRU  
(BURGUND, FRANKREICH)

B80's\*\*(\*\*): Deep, richly coloured: lovely fruit, dry, fullish, firm, great depth an flavour and character. Good texture laden with tannin and acidity. F: 1,0 cm; E: leicht beschädigt. (2428016)

1 MAGNUM  
EUR 160 - 250

## Marquis D'Angerville 1989 - 1994

851  
MARQUIS D'ANGERVILLE 1989 0,75L  
VOLNAY CLOS DES DUCS 1ER CRU  
(BURGUND, FRANKREICH)

Artisans on Web Homepage: The 89 Clos des Ducs is a stunning example of Volnays success in this vintage. On the palate the wine is deep, full and very complex, with plummy, red fruit flavors, great succulence and delineation, moderate tannins, bright acids, and a long, complex, powerful, autumnal finish. F: 0,1-1,3cm; E: gut. (2444051)

2 X 6 FLASCHEN OC  
EUR 480 - 720

852  
MARQUIS D'ANGERVILLE 1990 0,75L  
VOLNAY CHAMPANS 1ER CRU  
(BURGUND, FRANKREICH)

Traditioneller Spitzenwinzer aus dem Volnay. Grosser Jahrgang, fette Weine, beginnende Trinkreife. F: 0,1-1cm; E: gut. (2444050)

2 X 6 FLASCHEN OC  
EUR 440 - 660

853  
MARQUIS D'ANGERVILLE 1992 0,75L  
VOLNAY CHAMPANS 1ER CRU  
(BURGUND, FRANKREICH)

Traditioneller Spitzenwinzer aus Volnay. Die Weine brauchen auch in kleinen Jahren Zeit, sich zu entwickeln. Jetzt trinkreif.

F: 0,2 cm; E: gut. (2444048)

6 FLASCHEN OC  
EUR 210 - 300

854  
MARQUIS D'ANGERVILLE 1992 0,75L  
VOLNAY CLOS DES DUCS 1ER CRU  
(BURGUND, FRANKREICH)

WS87: Well-balanced black cherry flavors are accented by smoky, leathery, spicy notes. Firm in tannins, brightened by acidity and long on the finish. F: 0,1-0,3cm; E: gut. (2444047)

6 FLASCHEN OC  
EUR 220 - 330

855  
MARQUIS D'ANGERVILLE 1992 0,75L  
VOLNAY TAILLEPIEDS 1ER CRU  
(BURGUND, FRANKREICH)

WS86: Quite concentrated for a light vintage, showing plenty of currant and black cherry flavors framed by firm tannins and lively acidity. Great balance and lingering finish.

F: 0,1-1,2cm;  
E: gut. (2444049)

2 X 6  
FLASCHEN OC  
EUR 400 - 600

856  
MARQUIS  
D'ANGERVILLE  
1993 0,75L  
VOLNAY  
CHAMPANS  
1ER CRU  
(BURGUND,  
FRANKREICH)

WS90, RP89. Wine Spectator: Bright, fresh fruit flavors and assertive oak notes make this a big, showy Volnay. Has black cherry, clove and spice notes, all in balance, and the finish really lingers. -2015. F: 0,3-1,6cm; E: gut. (2444053)

5 FLASCHEN OC  
EUR 165 - 250

857  
MARQUIS D'ANGERVILLE 1993 0,75L  
VOLNAY TAILLEPIEDS 1ER CRU  
(BURGUND, FRANKREICH)

CC16/20. Very good. Complete Volnay: Fullish in body, beautifully textured, supremely elegant. F: 0,1-1cm; E: gut. (2444052)

11 FLASCHEN OC  
EUR 365 - 550

858  
MARQUIS D'ANGERVILLE 1994 0,75L  
VOLNAY CHAMPANS 1ER CRU  
(BURGUND, FRANKREICH)

Schwieriger Jahrgang, von Jacques D'Angerville gekonnt gemeistert. Clive Coates: Champans

produces rich and fat, quite sturdy wine with depth and distinction. F: 0,1-0,5cm; E: gut. (2444045)

12 FLASCHEN OC  
EUR 400 - 600

859  
MARQUIS D'ANGERVILLE 1994 0,75L  
VOLNAY CHAMPANS 1ER CRU  
(BURGUND, FRANKREICH)

siehe oben. F: 0,2-1cm; E: gut. (2489011)

6 FLASCHEN  
EUR 210 - 300

860  
MARQUIS D'ANGERVILLE 1994 0,75L  
VOLNAY CLOS DES DUCS 1ER CRU  
(BURGUND, FRANKREICH)

Schwieriger Jahrgang, von Jacques D'Angerville gekonnt gemeistert. Clos de Ducs ist der Clos St. Jacques von Volnay. Rasse, Mineralik und ein delikates Bouquet. Clive Coates: Marvellous pure expressions of Pinot, which last and last. F: 0,1-0,4cm; E: gut. (2444044)

12 FLASCHEN OC  
EUR 420 - 660

861  
MARQUIS D'ANGERVILLE 1994 0,75L  
VOLNAY CLOS DES DUCS 1ER CRU  
(BURGUND,  
FRANKREICH)

siehe oben. (2489032)

6 FLASCHEN  
EUR 220 - 330

862  
MARQUIS D'ANGERVILLE  
1994 0,75L  
VOLNAY  
TAILLEPIEDS 1ER  
CRU  
(BURGUND, FRANKREICH)

Schwieriger Jahrgang, von Jacques D'Angerville gekonnt gemeistert. Clos de Ducs ist der Clos St. Jacques von Volnay. Rasse,

Mineralik und ein delikates Bouquet. Clive Coates: Marvellous pure expressions of Pinot, which last and last. F: 0,2 cm; E: gut. (2489012)

6 FLASCHEN  
EUR 210 - 300

863  
MARQUIS D'ANGERVILLE 1994 0,75L  
VOLNAY TAILLEPIEDS 1ER CRU  
(BURGUND, FRANKREICH)

siehe oben. F: 0,2 cm; E: gut. (2489033)

6 FLASCHEN  
EUR 210 - 300

864  
BURGUND UND RHONE 1971 &  
1969  
(BURGUND, FRANKREICH)

2 Flaschen, Domaines Jaboulet Vercherre, Beaune Clos de L'Ecu 1969 0,7l  
Exzellenter Jahrgang im Burgund, bekannter Erzeuger für exzellente reife Weine. Alter R&U Import. F: 2,2 cm, E: kellergrau

## Clos des Ducs 1994



3 Flaschen, Domaine Maby, Lirac La Fermade 1969 0,7l  
 Sehr seltener Lirac aus der südlichen Rhone aus einem exzellenten Jahrgang. Hoch interessant.  
 F: 1cm - 4,3cm, E: leicht verschmutzt

6 Flaschen, J. F. Thurot, Mercurey 1971 0,7l  
 Sehr guter Jahrgang für das südliche Burgund, Weine mit Finesse. Schöne rubinrote Farbe.  
 F: 1cm - 3cm, E: leicht beschädigt (2402051)

11 FLASCHEN  
 EUR 100 - 150

865  
 CHAMBERTIN GC 1982 - 1977  
 (BURGUND, FRANKREICH)

2 Flaschen, Domaine Camus Pere et Fils, Chambertin 1977 0,75l  
 Beschädigte Lackkapseln, 1 Nackenetikett fehlt. Sehr seltener, kleiner Jahrgang, große Lage, guter Erzeuger für alte Weine.  
 F: 2.5cm & 4.5 cm., E: leicht beschädigt

1 Flasche, Domaine Trapet, Chambertin 1982 0,75l  
 Top Erzeuger, mittlerer Jahrgang, große Lage, sehr fairer Preis. Spitzenproduzent aus Gevrey.  
 F: HF, E: verschmutzt (2470006)

3 FLASCHEN  
 EUR 100 - 180

866  
 CONFURON  
 NUITS ST GEORGES 1997 & 1996  
 (BURGUND, FRANKREICH)

5 Flaschen, Domaine Jean Jacques Confuron, Nuits St. Georges Les Fleurieres 1997 0,75l  
 Die Domaine ist im Besitz von Alain Meunier. Es werden 40% neue Fässer auch für AC Weine eingesetzt. F: HF, E: sehr gut

3 Flaschen, Domaine Jean Jacques Confuron, Nuits St. Georges Les Fleurieres 1996 0,75l  
 RP87-89, TAN87. Parker: This is a ruby/purple colored wine. Its red berry and sweet oak aromas give way to a medium-to-full-bodied, thick, rich, velvety, and layered core of plums, black cherries, and vanilla-laced oak. This lovely, graceful wine offers beautifully ripe fruit and supple tannins.  
 F: HF, E: gut (2470003)

8 FLASCHEN  
 EUR 140 - 220

## A. F. Gros Grand Cru



867  
 FEINES A. F. GROS TRIO 1988 - 1989  
 (BURGUND, FRANKREICH)

2 Flaschen, Domaine A.-F. Gros, Echezeaux Grand Cru 1988 0,75l  
 CC16/20: Medium full colour. It seems softer than

the Engel. Elegant certainly and not without depth.  
 F: 0,8 cm, E: leicht verschmutzt

1 Flasche, Domaine A.-F. Gros, Richebourg Grand Cru 1989 0,75l  
 CC17-17,5/20: Fullish colour. Firm concentrated nose. This is full, tannic, concentrated. Real flair and marvellous fruit and depth. Fine.  
 F: 0,8 cm, E: gut (2442066)

3 FLASCHEN  
 EUR 120 - 240

868  
 HENRI DE VILLAMONT 1969  
 (BURGUND, FRANKREICH)

2 Flaschen, Domaine Henri de Villamont, Cote de Nuits Villages 1969 0,75l  
 Berühmtes Schweizer Handelshaus, gegründet von Dr. Barolet, der die berühmteste Sammlung alter Burgunder anlegte. Diese Flaschen sind schöne Burgunder aus einem sehr guten Jahrgang. Keine Collections Weine. F: 1,8 + 3,5 cm, E: gut

2 Flaschen, Domaine Henri de Villamont, Cote de Beaune Villages 1969 0,75l  
 Berühmtes Schweizer Handelshaus, gegründet von Dr. Barolet, der die berühmteste Sammlung alter Burgunder anlegte. Diese Flaschen sind schöne Burgunder aus einem sehr guten Jahrgang. Keine Collections Weine. F: 1,9 cm, E: leicht verschmutzt

2 Flaschen, Domaine Henri de Villamont, Volnay AC 1969 0,75l  
 Berühmtes Schweizer Handelshaus, gegründet von Dr. Barolet, der die berühmteste Sammlung alter Burgunder anlegte. Diese Flaschen sind schöne Burgunder aus einem sehr guten Jahrgang. Keine Collections Weine. F: 2,6 cm, E: gut (2442089)

6 FLASCHEN  
 EUR 120 - 180

869  
 LOUIS JADOT PINOT NOIR 1989-1995  
 (BURGUND, FRANKREICH)

1 Flasche, Louis Jadot, Chassagne-Montrachet 1995 0,75l  
 RP86-89: The ruby-colored and impressive Chassagne-Montrachet displays a concentrated, flinty and blackberry-infused nose as well as a highly extracted, medium-to-full-bodied, rustic core of black cherries, stones, metals and a distinct rubber/eraser flavor. F: 0,5 cm, E: gut

1 Flasche, Louis Jadot, Volnay Clos de laBarre Monopole 1994 0,75l  
 Monopollage von Jadot. RP86-89: The medium-to-dark ruby-colored Volnay Clos De La Barre aromatically offers sweet blueberries, violets and touches of underbrush as well as a fresh, lively, medium-to-full-bodied, oily-textured character with grape, raisin and plum flavors. Its long finish tails off with hints of minerals and stones. F: 0,6 cm, E: neuwertig

1 Flasche, Louis Jadot, Chorey les Beaune 1995 0,75l  
 Hausabfüllung von Jadot. F: 0,5 cm, E: neuwertig

1 Flasche, Louis Jadot, Chambertin Grand Cru 1993 0,75l  
 Kommentar für den Beze: WS90: Sleek and racy Burgundy. Vivid black cherry, mineral character. Medium-bodied, adding an abundance of fine tannins and a long, fresh finish. Better after 2000. F: 1,0 cm, E: neuwertig

1 Flasche, Louis Jadot, Gevrey Chambertin Les Corbeaux 1er Cru 1989 0,75l  
 Gute 1er Cru Lage aus dem Hause Jadot. Top Jahrgang. Der Clos St. Jacques hat 91-94 Punkte, die Dorflage 88. F: 1,0 cm, E: gut (2468047)

5 FLASCHEN  
 EUR 190 - 280

870  
 POULET CHOREY 66 & MOILLARD BOURGOGNE 1964  
 (BURGUND, FRANKREICH)

2 Flaschen, Poulet Pere & Fils, Chorey les Beaune 1966 0,75l  
 Zuverlässige Selektion für die Confrerie des Chevaliers du Tastevin. Exzellenter Jahrgang (B\*\*\*\*/Jahrgang)  
 F: 3,7 + 4,4 cm, E: leicht beschädigt

2 Flaschen, Moillard Grivot, Bourgogne AC 1964 0,75l  
 Berühmter Erzeuger aus der Grivot Dynastie. Schöne Dorflage, grosser Jahrgang (B\*\*\*\*).  
 F: 4,3 cm, E: leicht verschmutzt (2442078)

4 FLASCHEN  
 EUR 60 - 100

871  
 REIFE BURGUNDER GC 1974 - 1971  
 (BURGUND, FRANKREICH)

1 Flasche, Prince Florent de Merode, Corton Maréchaudes Grand Cru 1971 0,75l  
 Sehr guter Jahrgang (B\*\*\*\*), sehr gute Corton Grand Cru Lage, guter Erzeuger für Altweine. F: 1,0 cm, E: verschmutzt

1 Flasche, Edouard Delaunay, Musigny Grand Cru 1974 0,75l  
 Große Lage, kleiner Jahrgang, sehr guter Zustand, fairer Preis. F: 2,0 cm, E: verschmutzt

1 Flasche, Domaine Arlaud, Morey-Saint-Denis Village 1973 0,75l  
 Guter Altweinerzeuger, gute Lage, kleiner Jahrgang. F: 1,5 cm, E: verschmutzt (2487035)

3 FLASCHEN  
 EUR 100 - 160

872  
 ROTE BURGUNDER VON 1969 - 1964  
 (BURGUND, FRANKREICH)

2 Flaschen, Etienne Vergy, Chambolle Musigny 1969 0,75l  
 Sehr guter Erzeuger, schöner, reifer Chambolle Musigny. Allgemeine Jahrgangsbewertung B\*\*\*\*.  
 F: 1,5 + 3,6 cm, E: leicht verschmutzt

1 Flasche, Paul Rolland & Fils, Cote de Nuits Villages 1969 0,75l  
 Sehr guter Jahrgang, sehr gute Erhaltung, schöne Farbe. F: 2,8 cm, E: leicht verschmutzt

1 Flasche, Francois Protheau & ses fils, Fleurie 1966 0,75l  
 Sehr guter Jahrgang, bekannter Erzeuger.  
 F: 4,0 cm, E: leicht beschädigt

1 Fl., Dupard Aine, Morey Saint Denis 1964 0,75l  
 Sehr guter Burgunderproduzent und Negociant. Sehr haltbare Weine. Sehr guter Jahrgang.  
 F: 2,9 cm, E: gut (2442086)

5 FLASCHEN  
 EUR 75 - 120

## Chambertin Trapet

873  
 TRAPET  
 BURGUNDER SEXTETT 1985 - 1990  
 (BURGUND, FRANKREICH)

3 Flaschen, Domaine Trapet, Chambertin Grand Cru 1990 0,75l  
 Top Erzeuger aus Gevrey, sehr guter Jahrgang (Broadbent\*\*\*\*), große Lage. F: 1,7 cm, E: gut

2 Flaschen, Domaine Trapet,  
Chambertin Grand Cru 1988 0,75l  
Top Erzeuger aus Gevrey, sehr guter Jahrgang  
(Broadbent\*\*\*\*\*), große Lage.  
F: 2,4 cm, E: leicht verschmutzt

1 Flasche, Domaine Trapet,  
Chambertin Grand Cru 1985 0,75l  
Top Erzeuger aus Gevrey, sehr guter  
Burgunderjahrgang (Broadbent\*\*\*\*\*), große Lage.  
F: 0,3 cm, E: gut (2432033)

6 FLASCHEN  
EUR 360 - 600

874  
TRAPET QUARTETT 1976 - 1996  
(BURGUND, FRANKREICH)

1 Flasche, Domaine Trapet,  
Chambertin Grand Cru 1995 0,75l  
RP89-91: The dark-colored Chambertin's bouquet  
of black cherries, roasted spices and mocha jumps  
from the glass. This fabulously ripe and intense  
wine is packed with flavors suggesting stones,  
minerals and blackberries in its regal, full-bodied  
and thick personality.-2015.  
F: 0,6 cm, E: leicht beschädigt

1 Flasche, Domaine Trapet,  
Chambertin Grand Cru 1976 0,75l  
Top Erzeuger aus Gevrey, bei Parker regelmässig in  
der 90+ Punkte Range, große Lage.  
F: 2,2 cm, E: leicht verschmutzt

1 Flasche, Domaine Trapet,  
Laticieres Chambertin Grand Cru 1996 0,75l  
RP90-92: It is a full-bodied, thick, and chewy wine.  
Masculine and structured, it offers cassis, Asian  
spices, and morel and porcini mushroom flavors in  
its intricate and concentrated character. -2009.  
F: 0,2 cm, E: gut

1 Flasche, Domaine Trapet,  
Chapelle Chambertin Grand Cru 1996 0,75l  
RP91-93: This full-bodied, silky-textured,  
concentrated, and immensely complex wine offers  
flavors of red and black cherries, earth, rosemary,  
juniper berries, and cloves that are persistent. -  
2010. F: 0,2 cm, E: leicht beschädigt (2432036)

4 FLASCHEN  
EUR 210 - 340

875  
ROGER RAVEAU 1965 0,75L  
RULLY LA CHAPONIERE  
(BURGUND, FRANKREICH)

Exzellenter Erzeuger, mehr wie seltener Jahrgang,  
eine Kuriosität für Weinfreunde aus dem Jahr  
1965. F: 4,5-5,3cm; E: beschädigt. (2442023)

2 FLASCHEN  
EUR 20 - 40

## Alsace

876  
A. ZIRNHELT 1997 0,75L  
PINOT BLANC  
(ALSACE, FRANKREICH)

Sehr guter bis herausragender Jahrgang im Elsass.  
Kleiner Winzer, der bei les Grands Chais in Peter-  
bach abfüllen lässt. Mittlerer Körper, sauber, reif.  
F: 0,3cm - 1,2cm; E: sehr gut. (2454001)

6 FLASCHEN  
EUR 25 - 50

## Zind Humbrecht Riesling Herrenweg de Turckheim

877  
ZIND HUMBRECHT  
RIESLING HERRENWEG  
DE TURCKHEIM 2000 0,75L  
(ALSACE, FRANKREICH)

RP92: Crisp apples are intermingled with smoky  
botrytis scents in the nose of the 2000 Riesling  
Herrenweg de Turckheim. Concentrated and  
powerful, it also possesses an exceptionally long,  
pure finish.-2012. F: HF; E: neuwertig. (2462024)

6 FLASCHEN  
EUR 120 - 180

878  
ZIND HUMBRECHT  
RIESLING HERRENWEG  
DE TURCKHEIM 2001 0,75L  
(ALSACE, FRANKREICH)

RP91: Aromatically, there is no doubt that the  
spicy, floral, honeyed mineral-scented 2001  
Riesling Herrenweg de Turckheim is a Zind-  
Humbrecht offering. A lush, broad, medium-bodied  
wine with gorgeous palate presence, it is concen-  
trated, rich, sensual, and packed with liquid stones.  
-2011. F: HF; E: neuwertig. (2462019)

6 FLASCHEN  
EUR 120 - 180

879 ENTFÄLLT



880  
ZIND-HUMBRECHT  
PINOT D'ALSACE 2000 0,75L  
(ALSACE, FRANKREICH)

WS89: Powerful yet well-defined by its firm struc-  
ture, this white displays a complex mélange of  
peach, smoke, nut oil and mineral in a dry, full-  
bodied style. Very long finish.  
F: 0,8 cm; E: gut. (2462022)

18 FLASCHEN OC  
EUR 210 - 360

881  
BERNARD GRIPA  
ST. PERAY 1993 0,75L  
(RHONE, FRANKREICH)

This comes from 40 year old vines in a limestone  
soil and is 50% cuve and 50% oak-aged. 80%  
Marsanne, 20% Roussanne.  
F: 0,5-1,5cm; E: gut. (2489034)

6 FLASCHEN  
EUR 110 - 150

882  
DOMAINE DES LIARDS 1993 0,75L  
MONTLOUIS VIEILLES VIGNES  
(LOIRE, FRANKREICH)

On the opposite bank to Vouvray, Montlouis produ-  
ces lean, fresh whites.  
F: 2-4cm; E: gut. (2489003)

11 FLASCHEN  
EUR 130 - 170

883  
CH. DE LA NEGLY 1998 0,75L  
LANGUEDOC LA FALAISE  
(LANGUEDOC, FRANKREICH)

RP90-92: Crafted predominantly from Syrah, with  
some Grenache and Mourvedre in the blend, and  
aged entirely in new oak barrels, this highly  
concentrated wine offers an extraordinarily syrupy  
texture. Inky black fruits and cassis liqueur can be  
found throughout its powerful personality and  
extensive finish. -2008. F: 0,3 cm; E: sehr gut.  
(2394062)

6 FLASCHEN  
EUR 80 - 120

## Negly RP 95

884  
CH. DE LA NEGLY  
L ANCELY 1998 0,75L  
(LANGUEDOC, FRANKREICH)

RP95: Cassis liqueur dominates this wine's aromas  
and flavors. Medium to full-bodied, it is awesomely  
rich, hugely concentrated, and lush. Layers of  
candied red and black fruits conquer the taster's  
palate. It has untold power, yet retains graceful  
refinement and a sublimely balanced character.  
-2014. (2394010)

3 FLASCHEN OHK  
EUR 100 - 150

885  
CH. DE LA NEGLY 2000 0,75L  
LANGUEDOC LA FALAISE  
(LANGUEDOC, FRANKREICH)

Der 1998er hat 90-92 Punkte, der 1999 90  
Punkte bei Parker. 2000 ist der beste der drei  
Jahrgänge. F: HF; E: sehr gut. (2394063)

6 FLASCHEN  
EUR 80 - 120

886  
CH. PUECH HAUT  
TETE DE CUVÉE 1998 0,75L  
(LANGUEDOC, FRANKREICH)

RP88-90: Full-bodied, backward, and intense, what  
it lacks in subtlety, it more than makes up for in  
muscle. -2007+. F: 1,0 cm; E: neuwertig.  
(2457014)

3 FLASCHEN  
EUR 45 - 80



887  
B. BAILLY-REVERDY 1992 0,75L  
SANCERRE AC  
(LOIRE, FRANKREICH)

Sehr seltener roter! Sancerre von der Loire. Eine echte Kuriosität. F: 0,5 cm; E: leicht verschmutzt. (2332088)

6 FLASCHEN  
EUR 48 - 75

## Montus Cimes



888  
CH. MONTUS  
1987 0,75L  
CUVÉE DES  
CIMES  
(MADIRAN,  
FRANKREICH)

Interessantes  
Sondercuvée von  
Château Montus.  
Beim Cuvée des

Cimes (Eine einmalige Produktion, nur 1987) erfolgte der Ausbau 12 Monate auf 2100 m Höhe in den Pyrenäen. Verwendet wurde Tannat, Cabernet Franc, Cabernet Sauvignon und Fer Servadou. F: 2xBON, 1xIN; E: gut. (2443068)

3 FLASCHEN  
EUR 70 - 120

889  
COURTADE ROUGE 1995 0,75L  
(PROVENCE, FRANKREICH)

SED17/20. Mittlerer bis voller Körper, stoffig, dichte Brombeeren und Pflaumen, Pferdeschweiß, balancierte Säure mit Alkohol und noch leicht adstringierendes Tannin, langer würziger Abgang. Ein Wein mit Charakter und Potential -2010+.  
F: IN; E: sehr gut. (2470009)

12 FLASCHEN  
EUR 145 - 240

890  
COURTADE ROUGE 1997 0,75L  
(PROVENCE, FRANKREICH)

Sed17/20. Mittlerer bis voller Körper, stoffig, dichte Brombeeren und Pflaumen, Pferdeschweiß, balancierte Säure mit Alkohol und noch leicht adstringierendes Tannin, langer würziger Abgang. Ein Wein mit Charakter und Potential - 2010+.  
F: IN; E: sehr gut. (2470001)

10 FLASCHEN  
EUR 120 - 200

## Big Stuff from Down Under

891  
CLARENDON HILLS 1997 0,75L  
OLD VINES GRENACHE  
BLEWITT SPRINGS VINEYARD  
(MC LAREN VALE, AUSTRALIEN)

RP90, WS91: Dripping with wild berry and herb flavors, with layers of earth and spice weaving through. Distinctive and dashing, this should benefit from cellaring. F: 0,2 cm; E: neuwertig. (2432039)

2 FLASCHEN  
EUR 60 - 100

892  
DOMAINE GAUBY 1999 0,75L  
VIEILLES VIGNES  
(ROUSSILLON, FRANKREICH)

www.wineandco.com: Was für ein Wein! Gauby gehört zu den Domainen, die von Michel Bettane buchstäblich als eines der allerbesten Weingüter des Roussillon benannt wird. Sie bringen einen herrlich fruchtigen, vollen Wein mit einer zauberhaften Finesse und äusserst raren Tanninen hervor.  
F: BON; E: gut. (2394060)

6 FLASCHEN  
EUR 90 - 150

893  
CLASSIC MCLAREN  
LA TESTA MERLOT 1998 0,75L  
(MC LAREN VALE, AUSTRALIEN)

RP89: The 1998 La Testa Merlot has a dark ruby/purple color and a complex nose of blackberry, cassis, anise, and wood. The wine has good acidity and a well-delineated personality with plenty of jammy fruit to go along with the new oak. Only 65 cases were produced.  
F: IN; E: neuwertig. (2379048)

6 FLASCHEN  
EUR 240 - 340

894  
DOMAINE GAUBY 2000 0,75L  
VIEILLES VIGNES  
(ROUSSILLON, FRANKREICH)

siehe Lot 892. F: BON; E: gut. (2394061)

6 FLASCHEN  
EUR 90 - 150

895  
CLASSIC MCLAREN 1999 0,75L  
LA TESTA GRENACHE SHIRAZ  
CABERNET BLEND  
(MC LAREN VALE, AUSTRALIEN)

WS90: This one has a noble feel, round, firm and packed with jazzy berry and cherry flavors that persist through the fine-grain tannins on the finish, echoing the fruit and pretty floral notes nicely.  
F: BON - IN; E: sehr gut. (2379039)

6 FLASCHEN  
EUR 255 - 370

## Parker 95 Punkte

896  
D'ARENBERG 1999 0,75L  
THE COPPERMINE ROAD  
(MC LAREN VALE, AUSTRALIEN)

RP95: One of South Australia's most brilliant Cabernets is d'Arenberg's 1999. There is great depth, fabulous purity, full body, and superbly integrated tannin as well as acidity. Anticipated maturity: 2005-2020. A classic!  
F: IN; E: sehr gut. (2487009)

5 FLASCHEN  
EUR 200 - 300

897  
D'ARENBERG 1999 0,75L  
THE COPPERMINE ROAD  
(MC LAREN VALE, AUSTRALIEN)

RP95: siehe oben. F: IN; E: sehr gut. (2487010)

4 FLASCHEN  
EUR 160 - 240

## Fox Creek Reserve

898  
FOX CREEK 1997 0,75L  
CABERNET SAUVIGNON RESERVE  
(MC LAREN VALE, AUSTRALIEN)

RP89: Despite its elegant personality, there is nothing wimpy about this wine. A dark ruby/purple color is followed by an attractive smoky, black currant, and toasty-scented nose. Medium-bodied, with excellent balance, and soft tannin.  
F: IN; E: neuwertig. (2379010)

12 FLASCHEN  
EUR 220 - 330

899  
FOX CREEK 1997 0,75L  
CABERNET SAUVIGNON RESERVE  
(MC LAREN VALE, AUSTRALIEN)

siehe oben. F: IN; E: neuwertig. (2379013)

3 FLASCHEN  
EUR 60 - 90

900  
FOX CREEK 1997 0,75L  
CABERNET SAUVIGNON RESERVE  
(MC LAREN VALE, AUSTRALIEN)

siehe oben. F: IN; E: neuwertig. (2379025)

6 FLASCHEN  
EUR 120 - 180



901  
HARDYS 1994 0,75L  
EILEEN HARDY SHIRAZ  
(MC LAREN VALE, AUSTRALIEN)

WS90, SED18,5/20. WS: Beautifully proportioned, dense and dark, showing layer upon layer of flavor, with black cherry, blackberry and spice, and hints of cedar on the finish. Jetzt wunderschön trinkreif. F: IN; E: neuwertig. (2379049)

6 FLASCHEN  
EUR 230 - 320

902  
HARDYS 1995 0,75L  
EILEEN HARDY SHIRAZ  
(MC LAREN VALE, AUSTRALIEN)

WS92: Rich in flavor and remarkably focused, this Australian red pinpoints its blackberry, plum, mint and anise flavors as it expands across the palate. Nicely styled to show off the pretty flavors which echo on the firm finish. (HS). Recipient of Jimmy Watson award. F: IN; E: neuwertig. (2379020)

3 FLASCHEN  
EUR 105 - 150

903  
HARDYS 1995 0,75L  
EILEEN HARDY SHIRAZ  
(MC LAREN VALE, AUSTRALIEN)  
siehe oben. F: IN; E: neuwertig. (2379086)  
6 FLASCHEN OC  
EUR 210 - 300

904  
HARDYS 1996 0,75L  
EILEEN HARDY SHIRAZ  
(MC LAREN VALE, AUSTRALIEN)  
WS91, RP90, Parker: The outstanding 1996 Shiraz Eileen Hardy reveals a saturated ruby/purple color as well as a big, sweet nose of American oak, blackberry jam, tar, and spice. Opulent and viscous, with a full-bodied, layered palate, this a cleanly made, chewy, rich Shiraz. F: IN; E: neuwertig. (2379085)  
3 FLASCHEN  
EUR 100 - 140

905  
TATACHILLA 1997 0,75L  
FOUNDATION SHIRAZ  
(MC LAREN VALE, AUSTRALIEN)  
WS90: Polished and plump, with ripe berry and cherry, weaving a lot of gamy notes through the deep flavors, echoing nicely on the silky finish. F: IN; E: neuwertig. (2467031)  
3 FLASCHEN  
EUR 45 - 75

906  
MOUNT MARY VINEYARD  
LILLYDALE QUINTET 1994 0,75L  
(VICTORIA, AUSTRALIEN)  
WS85: Smooth in texture, with earthy, peppery, tarry notes accenting the modest berry flavors. Seems ready now, but has a reputation for improving with cellaring. 64 cases made. F: IN; E: gut. (2379016)  
6 FLASCHEN  
EUR 250 - 370

907  
PENFOLDS 1996 -1993  
(AUSTRALIEN)  
6 Flaschen, Penfolds, Cabernet Sauvignon Bin 407 1993 0,75l  
RP90: The 1993 Cabernet Sauvignon Bin 407 offers copious quantities of jammy blackcurrant fruit, full body, a chewy, lush texture, and a powerful finish with nicely integrated tannin. F: IN, E: sehr gut  
1 Flasche, Penfolds, Koonunga Hill Shiraz/Cabernet 1996 0,75l  
WS88: Ripe, silky and plush, with cascades of black cherry, raspberry and anise flavors that keep swirling through the generous finish, this Down Under red blend is much more wine than its moderate price would indicate. F: IN, E: sehr gut

1 Flasche, Penfolds, Koonunga Hill Shiraz/Cabernet 1994 0,75l  
WS85: A little shy on the nose but blackberry flavors come through against the chewy, firm-textured background. F: IN, E: sehr gut (2467035)  
8 FLASCHEN  
EUR 72 - 110

## Chile Errazuriz

908  
ERRAZURIZ DON MAXIMIANO 1994 & 1995 (ACONCAGUA VALLEY, CHILE)  
1 Flasche, Errazuriz, Don Maximiano 1994 0,75l  
Einer der besten Weine Chiles aus Cabernet und Merlot, mit Charakter und echter Klasse. F: BON, E: gut

2 Flaschen, Errazuriz, Don Maximiano 1995 0,75l  
Einer der besten Weine Chiles aus Cabernet und Merlot, mit Charakter und echter Klasse. F: BON, E: gut (2443075)  
3 FLASCHEN  
EUR 60 - 105

909  
LUIS FELIPE EDWARDS  
DONA BERNARDA 1999 0,75L  
(COLCHUAGA VALLEY, CHILE)  
One of Colchaguas strongest wineries (Wine Magazine), Luis Felipe Edwards make their flagship Doña Bernada Reserva from the estates finest Cabernet Sauvignon, Petit Verdot and Carmenère, aged for 16 months in expensive new French oak. (2462015)  
6 FLASCHEN OHK  
EUR 100 - 150

910  
LUIS FELIPE EDWARDS  
DONA BERNARDA 1999 0,75L  
(COLCHUAGA VALLEY, CHILE)  
siehe oben. (2462016)  
6 FLASCHEN OHK  
EUR 100 - 150

## Almaviva OHK

911  
ALMAVIVA 1998 0,75L  
ROTHSCHILD & CONCHA Y TORO  
(CHILE)  
WS90 Highly recommended: Modern-style red, with powerful, extracted cassis, plum, toast and brier notes. It's muscular and dense, but balanced, even though the oak shows prominently on the finish for now. - 2013. F: IN; E: neuwertig. (2379006)  
6 FLASCHEN OHK  
EUR 210 - 300

912  
ALMAVIVA 1998 0,75L  
ROTHSCHILD & CONCHA Y TORO  
(CHILE)  
siehe oben. F: IN; E: neuwertig. (2379007)  
6 FLASCHEN OHK  
EUR 210 - 300

913  
ALMAVIVA 1998 0,75L  
ROTHSCHILD & CONCHA Y TORO  
(CHILE)  
siehe oben. F: IN; E: neuwertig. (2379087)  
6 FLASCHEN OHK  
EUR 210 - 300

914  
DON MELCHOR 1996 0,75L  
CONCHA Y TORO  
(CHILE)  
RP89, WS89. Parker: It is medium-bodied and firm, with juicy cherries and blackberries as well as zesty hints of currants in its foursquare personality. Analytically, this wine has a high pH, but the acidity that it does have is tartaric (not lactic) and, therefore, it is tightly wound and firmer than wines that possess high percentages of lactic acid. - 2010. (2394017)  
6 FLASCHEN OHK  
EUR 100 - 180

915  
SPITZENWEINE AUS CHILE  
(CHILE)  
1 Flasche, Errazuriz, Don Maximiano 1999 0,75l  
Einer der besten Weine Chiles aus Cabernet und Merlot, mit Charakter und echter Klasse. F: IN, E: neuwertig  
2 Flaschen, Santa Rita, Casa Real Cabernet Sauvignon 1994 0,75l  
WS86: This well-balanced red offers black cherry, herbal and light coffee flavors with firm but unobtrusive tannins. Both flavorful and refreshing, it's a fine food-wine. F: BON, E: neuwertig (2471031)  
3 FLASCHEN  
EUR 75 - 125

## Libanon

916  
GASTON HOCHAR 2001 0,75L  
(BEKAA-VALLEY, LIBANON)  
Zweitwein von Ch. Musar. Der beste Winzer aus dem Bekaa Tal kreiert Weine in bester französischer Tradition aus Cabernet Sauvignon, Cinsault und Carignan, ausgebaut in Nevers Eiche. F: IN; E: gut. (2448010)  
12 FLASCHEN OC  
EUR 140 - 210

917  
GASTON HOCHAR 2001 0,75L  
(BEKAA-VALLEY, LIBANON)  
siehe oben. F: IN; E: gut. (2448016)  
12 FLASCHEN OC  
EUR 140 - 210

918  
CHATEAU MUSAR 1991 - 1996  
(BEKAA-VALLEY, LIBANON)  
3 Flaschen, Gaston Hochar, Ch. Musar 1996 0,75l  
Der Spitzenerzeuger aus dem Bekaa Tal. Beste Weine in französischer Tradition aus Cabernet Sauvignon, Cinsault und Carignan. F: IN-VTS, E: gut

3 Flaschen, Gaston Hochar, Ch. Musar 1995 0,75l  
F: IN-VTS, E: gut

3 Flaschen, Gaston Hochar, Ch. Musar 1994 0,75l  
F: IN-VTS, E: gut

3 Flaschen, Gaston Hochar, Ch. Musar 1991 0,75l  
F: IN-VTS, E: gut (2448015)  
12 FLASCHEN  
EUR 300 - 450

## Italien WS 95

919  
TENUTA SAN LEONARDO 1997 0,75L  
(TRENTIN, ITALIEN)

WS95: Black ruby in color, intense aromas of blackberries, licorice, red berries and green tobacco, this is a full-bodied red with loads of silky tannins and a long, long aftertaste of tobacco, sage and berry. A huge core of fruit in this wine. Needs time. An Italian interpretation of great Bordeaux from bygone days. Best after 2006.  
F: IN; E: neuwertig. (2452009)

9 FLASCHEN  
EUR 200 - 260



920  
ARNALDO  
CAPRAI 1990  
0,75L  
SAGRANTINO DI  
MONTEFALCO  
(UMBRIEN,  
ITALIEN)

Rarer großer Jahrgang eines der zwei besten Winzer aus Umbrien. Echte Seltenheit. In dieser Zeit gab es noch keinen 25 anni.  
F: BON; E: sehr gut. (2458005)

2 FLASCHEN  
EUR 60 - 100

## Allegrini La Poja

921  
ALLEGRIINI LA POJA 1997 0,75L  
(VENETIEN, ITALIEN)

WS95: Loads of power but beautiful grace. Gorgeous licorice, berry, smoke, dried herbs, cherry and mineral aromas. Full-bodied, with chewy yet very fine tannins. Long-lasting on the palate. Amazing quality for this wine. Greatest wine the Allegrinis have ever made. -2016.  
F: IN; E: sehr gut. (2394029)

3 FLASCHEN  
EUR 110 - 180

922  
ALLEGRIINI LA POJA 1998 0,75L  
(VENETIEN, ITALIEN)

RP93, WS93. Parker: Superbly concentrated with great purity, and a palate staining intensity and richness ... all without any heaviness ... a real achievement. This is stunning stuff! Drink it over the next 10-15 years. -2017. F: IN; E: sehr gut. (2394030)

3 FLASCHEN  
EUR 100 - 150

923  
FALASCO 2000 0,75L  
AMARONE DELLA VALPOLICELLA  
(VENETIEN, ITALIEN)

Exzellenter Jahrgang. Dies ist der Spitzenamarone der Cantina Valpantena.  
F: 1,0 cm; E: sehr gut. (2394032)

5 FLASCHEN  
EUR 90 - 150

924  
MACULAN 1986 0,75L  
BREGANZE CABERNET  
PALAZZOTTO  
(VENETIEN, ITALIEN)

Der Wein hat seinen Namen von einem aussergewöhnlichen Weinberg, der zu 100% mit der Rebsorte Cabernet Sauvignon bewachsen ist. Das Gelände besteht aus feinem, weißen Kiesel, was die Reben dazu treibt, Trauben von hervorragender Qualität hervorzubringen. F: VTS; E: gut. (2432050)

8 FLASCHEN  
EUR 120 - 200

925  
SPERI 1996 0,75L  
RECIOTO DELLA VALPOLICELLA  
(VENETIEN, ITALIEN)

Parker für den etwas besseren 97er Jahrgang: RP91: Dense and full-bodied, with chewy, unctuously-textured flavors of roasted meats, dried herbs, melted asphalt, and black fruits, it will provide a wonderful accompaniment to any hard cheese at the end of a meal. Drink it over the next 10-12 years. F: 1,0 cm; E: gut. (2467022)

6 FLASCHEN  
EUR 75 - 120

926  
SPERI 1996 0,75L  
RECIOTO DELLA VALPOLICELLA  
(VENETIEN, ITALIEN)

sieheoben. F: 1,0 cm; E: gut. (2467023)

6 FLASCHEN  
EUR 75 - 120

927  
SPERI 1998 0,75L  
RECIOTO DELLA VALPOLICELLA  
(VENETIEN, ITALIEN)

Guter Jahrgang im Amaronegebiet. Dies ist die süße Variante. Parker hat dem Vorgängerjahrgang 91 Punkte gegeben.  
F: 1,0 cm; E: sehr gut. (2467024)

3 FLASCHEN  
EUR 40 - 75

928  
BERTANI AMARONE 1979 & 1994  
(VENETIEN, ITALIEN)

1 Flasche, Bertani, Amarone 1979 0,7l Spitzenjahrgang mit 15 Jahren Fassreife. Laut Bertani noch jugendlich mit kräftigem Tannin und exzellentem Alterungspotential. F: 2,0 cm, E: sehr gut

3 Flaschen, Bertani, Amarone 1994 0,7l Wine Spectator: Aromas of violets and roses, with hints of ripe fruit and barnyard. Medium- to full-bodied, with austere, slightly dry tannins and a medium finish. F: 1,8 cm, E: neuwertig (2406059)

4 FLASCHEN  
EUR 205 - 310



929  
BERTANI AMARONE 1986 & 1973  
(VENETIEN, ITALIEN)

1 Flasche, Bertani, Amarone 1973 0,7l Einer der besten Erzeuger für Amarone. Bertani produziert fassausgebaute Amarone von großer Feinheit und Finesse. 1973 war ein guter Jahrgang 3/5. Bertani: un vino molto equilibrato nei suoi profumi di frutta appassita e spezie e nel gusto pieno, quasi dolce e vellutato. F: 3,0 cm, E: neuwertig

2 Flaschen, Bertani, Amarone 1986 0,7l 1986 war ein sehr guter Jahrgang 4/5. F: 3,0 cm, E: neuwertig (2467105)

3 FLASCHEN  
EUR 160 - 240

930  
SPERI AMARONE 1991 & 1986  
(VENETIEN, ITALIEN)

3 Fl., Speri, Amarone della Valpolicella 1991 0,75l WS85: A full-blown Amarone, with prune, chocolate and tea flavors, all up front. It's thick and fairly rich, but the finish is a bit short. Jetzt reif. F: 2,0 cm, E: gut

3 Fl., Speri, Amarone della Valpolicella 1986 0,75l Klassischer Erzeuger guter Amarone. Gutes Jahr für Amarone. F: 2,0 cm, E: gut (2467104)

6 FLASCHEN  
EUR 80 - 150

931  
DIEVOLE AND DEZZANI 1997 0,75L  
PLENUM SECUNDUS (ITALIEN)

Joint venture zwischen Dievole, 100% Sangiovese aus der Chianti Region und Dezzani, 100% Barbera aus dem Piemont. Jedes Jahr wird ein anderer Partner zu Dievole eingeladen um diese außergewöhnlichen Weine zu kreieren. (2394022)

6 FLASCHEN OHK  
EUR 100 - 180

932  
SAMMARCO 1981 - 1988 TRIO  
(TOSKANA, ITALIEN)

1 Fl., Castello dei Rampolla, Sammarco 1981 0,75l Das Spitzencuvée des Hauses Rampolla aus 80% Cabernet Sauvignon und 20% Sangiovese. F: BON, E: verschmutzt

1 Fl., Castello dei Rampolla, Sammarco 1983 0,75l WS88: Expansive, mellow flavors of plum and black cherry mingle with chocolate and tobacco in a warm envelope of velvety tannins in this ripe, elegant wine. F: IN, E: leicht verschmutzt

1 Fl., Castello dei Rampolla, Sammarco 1988 0,75l 2Gl.GR: Das Spitzencuvée des Hauses Rampolla aus 80% Cabernet Sauvignon und 20% Sangiovese. F: IN, E: leicht verschmutzt (2443074)

3 FLASCHEN  
EUR 100 - 145

## Case Basse Soldera

933  
CASE BASSE SOLDERA BRUNELLO  
1985 & 1982 (TOSKANA, ITALIEN)

1 Flasche, Case Basse Soldera, Brunello di Montalcino 1985 0,75l Der Kultbrunello aus Italien und ein extrem rarer Wein. Einer der wenigen Sonnenträger von Veronelli. F: IN, E: sehr gut

1 Flasche, Case Basse Soldera,  
Brunello di Montalcino 1982 0,75l  
Der Kultbrunello aus Italien und ein extrem rarer  
Wein. Einer der wenigen Sonnenträger von  
Veronelli. F: IN, E: sehr gut. (2471057)

2 FLASCHEN  
EUR 280 - 540

## Castello di Ama

934  
CASTELLO DI AMA 1990 QUARTETT  
(TOSKANA, ITALIEN)

1 Flasche, Castello di Ama,  
Chianti Classico San Lorenzo 1990 0,75l  
WS90: Solid and firm with cassis, berry and mint  
aromas and flavors. Full body and full tannins, but  
fruity and succulent on the finish.  
F: IN, E: neuwertig

1 Flasche, Castello di Ama,  
Chianti Classico Vigneto Bellavista 1990 0,75l  
WS96: This is very powerful for a Chianti Classico.  
Lovely aromas of berry, cherry and currants. Full-  
bodied, with powerful tannins and a long, long  
finish. Drink now through 2010.  
F: BON, E: neuwertig

1 Flasche, Castello di Ama,  
Chianti Classico La Casuccia 1990 0,75l  
WS93: An impressive bounty of fruit and tannins,  
yet well integrated. Very aromatic, exhibiting berry,  
cassis and wet earth character, medium-to-full  
body, fine tannins and a long, fruity finish. Much  
better than previously reviewed. F: IN, E: neuwertig

1 Flasche, Castello di Ama,  
Chianti Classico Vigneto Bertinga 1990 0,75l  
WS93: Stupendous Chianti. Masses of berry and  
black cherry flavors. Full-bodied and fabulous; it fills  
your mouth with grapey, chocolatey notes and ripe  
tannins. F: BON, E: gut (2426036)

4 FLASCHEN  
EUR 110 - 180

935  
CASTELLO DI AMA SEXTETT  
1983 - 1988 (TOSKANA, ITALIEN)

1 Flasche, Castello di Ama,  
Chianti Classico San Lorenzo 1985 0,75l  
WS86. Aus einem ausgezeichneten Keller.  
F: BON, E: neuwertig

1 Flasche, Castello di Ama,  
Chianti Classico San Lorenzo 1988 0,75l  
WS91, Highly Recommended, SED18,5/20. WS:  
Massive, muscular and made for aging. Very  
concentrated, with wild berry and plum aromas and  
flavors and full tannins.  
F: BON, E: neuwertig

2 Flaschen, Castello di Ama,  
Chianti Classico Vigneto Bellavista 1988 0,75l  
WS94: Breathtaking. This is a major league red.  
Full-bodied with velvety tannins and an outrageous  
character of crushed flowers and fruits. - 2008+  
F: 1xBON, 1xHS, E: neuwertig

2 Flaschen, Castello di Ama,  
Chianti Classico Vigneto Bellavista 1983 0,75l  
Seltener Jahrgang in Toperhaltung. WS90.  
F: IN, E: neuwertig (2426038)

6 FLASCHEN  
EUR 170 - 270

936  
SAN GIUSTO A RENTENNANO  
PERCARLO 1995 0,75L  
(TOSKANA, ITALIEN)

94/100 Veronelli, 2 Gl.GR. Gambero: Die dichte  
Tönung und das intensive Bouquet kündigen  
einen konzentrierten Wein an, noch ziemlich jung,  
gekennzeichnet durch ein Aroma von dunklen  
Früchten und Gewürzen. Massiv der  
Geschmacksaufakt, sehr ausgewogen und  
entwicklungsfähig. F: IN; E: gut. (2443028)

3 FLASCHEN  
EUR 105 - 150

937  
SAN GIUSTO A RENTENNANO  
PERCARLO 1999 0,75L  
(TOSKANA, ITALIEN)

RP92, WS90. Parker: One of the finest proprietary  
reds produced in Tuscany is San Giusto's Percarlo.  
The superb 1999 (100% Sangiovese) boasts a  
dense ruby/purple color in addition to aromas of  
tobacco, new oak, sweet black cherry liqueur,  
leather, and cigar smoke. -2017.  
F: BON; E: leicht verschmutzt. (2457005)

4 FLASCHEN  
EUR 170 - 240

## Siro Pacenti



938  
SIRO PACENTI 1995 0,75L  
BRUNELLO DI MONTALCINO  
(TOSKANA, ITALIEN)

3Gl.GR. Kultbrunello aus Montalcino. Vielleicht der  
eleganteste aller Brunello. Gambero: Ein  
vorzüglicher Brunello mit beachtlicher Altersbestän-  
digkeit. Wieder unter den Besten. WS92:  
Gorgeous and opulent. Ripe and decadent style  
with meaty, berry and earthy character. Full-bodied  
and velvety, with licorice and berry flavors. Full  
finish.  
F: IN; E: sehr gut. (2394046)

3 FLASCHEN  
EUR 110 - 180

939  
SIRO PACENTI 1995 0,75L  
BRUNELLO DI MONTALCINO  
(TOSKANA, ITALIEN)

siehe oben. F: IN; E: sehr gut. (2394047)

3 FLASCHEN  
EUR 110 - 180

940  
SIRO PACENTI 1999 0,75L  
ROSSO DI MONTALCINO  
(TOSKANA, ITALIEN)

Keinerlei Bewertungen, aber sein großer Bruder,  
der Brunello, hat 96 Punkte Winespectator.  
F: IN-BON; E: leicht verschmutzt. (2394048)

3 FLASCHEN  
EUR 45 - 80

941  
SOLDERA 1991 0,75L  
BRUNELLO RISERVA INTISTIETI  
(TOSKANA, ITALIEN)

Palmbay Imports: ..following a strict and intriguing  
philosophy of enlightened agriculture to create a  
singular Brunello of the utmost quality. Today, the  
acclaimed Soldera Brunello di Montalcino is  
sought-after by wine connoisseurs worldwide - and  
with a production of only 15,000 bottles, it is a rare  
treasure indeed. F: BON; E: gut. (2406043)

6 FLASCHEN  
EUR 210 - 360

942  
TENUTA DELL' ORNELLAIA 2000 1,5L  
ORNELLAIA, VDT DI TOSCANA  
(TOSKANA, ITALIEN)

RP91: The 2000 Ornellaia is notably different than  
the 1999, less concentrated in color due to the  
high temperatures of the growing season,  
significantly more alcoholic, but with much sweet  
black currant fruit, velvety and balanced flavors, and  
a round, smooth finish. Rather forward for a wine of  
its type, it should nonetheless provide fine drinking  
until 2018. (2466004)

1 MAGNUM OHK  
EUR 140 - 200

943  
VILLA DI CAPEZZANA 1990 0,75L  
CARMIGNANO RISERVA  
(TOSKANA, ITALIEN)

WS87, Wine Spectator: This tightly wound, distinc-  
tive red is tart and tannic, but the cherry and berry  
flavors are vivid and concentrated enough to keep  
the balance.

F: BON; E: neuwertig. (2490007)

6 FLASCHEN  
EUR 115 - 180

944  
VILLA DI CAPEZZANA 1994 0,75L  
CARMIGNANO DOC  
(TOSKANA, ITALIEN)

Wine Spectator: A no-nonsense red with cherry,  
berry, almost raisiny, character.  
F: BON; E: neuwertig. (2490001)

2 X 6 FLASCHEN OC  
EUR 140 - 210

945  
VINATTIERI ROSSO 1982 0,75L  
(TOSKANA, ITALIEN)

Seltener Rotwein aus der Toskana, schöne Farbe,  
großer Jahrgang. F: BON; E: verschmutzt.  
(2443009)

5 FLASCHEN  
EUR 80 - 150

946  
FATTORIA LE CALVANE 1990 0,75L  
BORRO DEL BOSCONO VDT  
(TOSKANA, ITALIEN)

Winebow Website: Made from 100% Cabernet Sauvignon that was aged in barrique for 2 years prior to spending an additional year in bottle. The nose is reminiscent of smoky, fried bacon. On the palate, the wine exhibits clean oak and sweet fruit with hints of blackberries, tobacco and cola. The wine is structured with a long finish.  
F: IN; E: gut. (2443045)

4 FLASCHEN  
EUR 48 - 80

## Fontodi Flaccianello

947  
FONTODI FLACCIANELLO 1985 0,75L  
(TOSKANA, ITALIEN)

WS90: The first great Flaccianello. Tight and closed in now; still needs bottle age to give you all it's got. Impressive character of violets, earth, fruit and vanilla on the nose and palate. Full body and refined tannins. F: BON; E: neuwertig. (2443006)

3 FLASCHEN  
EUR 80 - 150

948  
FONTODI FLACCIANELLO 1990 1,5L  
(TOSKANA, ITALIEN)

SED17/8/20: Intensive and brilliant garnet with still juvenile purple reflections. Full to medium bodied, fine dense blackberries, cranberries, spices, excellent balance and elegant, long intense and nuanced finish, highly elegant wine.  
F: IN; E: sehr gut. (2406021)

1 MAGNUM OHK  
EUR 80 - 120

949  
FONTODI FLACCIANELLO 1996 0,75L  
(TOSKANA, ITALIEN)

WS90: All class and elegance. Bright aromas of blackberry, currant and red forest fruit. Medium- to full-bodied, with silky tannins and a long, enjoyable finish. F: IN; E: leicht beschädigt. (2406085)

2 FLASCHEN  
EUR 45 - 65

950  
FULIGNI 1997 0,75L  
BRUNELLO DI MONTALCINO  
(TOSKANA, ITALIEN)

WS94: Seductive red. Very pretty aromas of berries, Indian spices and red licorice follow through to a full-bodied palate, with round and caressing tannins and a long, sexy finish. Like a great Burgundy. -2014. F: BON; E: sehr gut. (2394041)

3 FLASCHEN  
EUR 85 - 150

## Isole e Olena

ISOLE E OLENA  
CEPPARELLO 1988 0,75L  
(TOSKANA, ITALIEN)

WS93: Subtle on the nose, with elegant blackberry, cherry and licorice aromas, but chewy and powerful on the palate. Excellent potential for

cellaring. Full-bodied, with ripe, rich fruit and highly extracted tannins, but shows great elegance. Made from Sangiovese. F: IN; E: gut. (2443025)

6 FLASCHEN  
EUR 230 - 330

952  
ISOLE E OLENA  
CEPPARELLO 1990 0,75L  
(TOSKANA, ITALIEN)

WS91: Noteworthy finesse in this wine. It's full-bodied and very rich, but keeps a restrained and subtle character. Sweet fruit and leather flavors and aromas backed up by fine tannins. Will keep.  
F: IN-BON; E: sehr gut. (2445008)

12 FLASCHEN OC  
EUR 450 - 720



953  
ISOLE E OLENA 1997 0,75L  
COLLEZIONE DE MARCHI  
SANGIOVETO (TOSKANA, ITALIEN)

Die Hausreserve benannt nach der Familie der Besitzer, hier als Sangiovese in dem besten Spitzenjahrgang der Toskana seit 88/90. Extrem selten. Keinerlei Bewertungen.  
F: IN; E: sehr gut. (2394044)

6 FLASCHEN  
EUR 180 - 300

954  
ISOLE E OLENA  
CEPPARELLO 1999 0,75L  
(TOSKANA, ITALIEN)

WS92: Incredibly well-crafted red. Complex aromas of raspberries, vanilla and coffee. Medium-bodied, with well-integrated tannins and a long, silky finish. A beauty. F: IN; E: neuwertig. (2411006)

4 FLASCHEN  
EUR 120 - 160

955  
ISOLE E OLENA 1999 0,75L  
COLLEZIONE DE MARCHI  
SANGIOVETO (TOSKANA, ITALIEN)

Die Hausreserve benannt nach der Familie der Besitzer, hier als Sangiovese in einem sehr guten Jahrgang der Toskana extrem selten. Keinerlei Bewertungen. F: IN; E: sehr gut. (2394045)

6 FLASCHEN  
EUR 180 - 300

## Piccolomini Pianrosso

956  
CIACCI PICCOLOMINI 1993 0,75L  
BRUNELLO DI MONTALCINO  
VIGNA DI PIANROSSO  
(TOSKANA, ITALIEN)

Der Spitzenbrunello von Ciacci Piccolomini exzellent durch und durch. Die anderen Jahrgänge bei Parker zwischen 90 und 95 Punkten. Großer Brunello der Tradition mit modernem Winemaking auf das Beste vereint.  
F: IN; E: gut. (2394040)

3 FLASCHEN  
EUR 85 - 150

957  
DIEVOLE AND ROUBINE  
PLENUM PRIMUS 1995 0,75L  
(TOSKANA, ITALIEN)

Jungfernjahrgang des Edel Joint Venture aus Italien. Der Initiator ist Dievole, Toskana, 100% Sangiovese im Cuvée mit Chateau Roubine, Provence, 100% Syrah. OHK etwas beschädigt.  
F: IN; E: neuwertig. (2471043)

6 FLASCHEN OHK  
EUR 110 - 200

958  
FANTI 1997 0,75L  
BRUNELLO DI MONTALCINO  
(TOSKANA, ITALIEN)

WS93: Big and toasty red, with raspberry, black licorice and smoky aromas. Full-bodied, with big, velvety tannins and a long, smoky, berry, toasted oak aftertaste. Very New World in style. -2018.  
F: IN; E: sehr gut. (2394042)

5 FLASCHEN  
EUR 150 - 250

959  
FATTORIA DEI BARBI 1994 0,75L  
BRUNELLO DI MONTALCINO  
(TOSKANA, ITALIEN)

Bottles numbered by hand. WS86: Promises more on the nose than it gives on the palate, with wonderful aromas of crushed raspberries, flowers and wet earth. Medium-bodied, with firm, polished tannins and a fruity, slightly diluted finish.  
F: IN; E: sehr gut. (2394056)

3 FLASCHEN  
EUR 75 - 120



960  
DR. HEGER 2002 0,75L  
ACHKARRER SCHLOSSBERG GRAU-  
BURGUNDER SPÄTLESE TR:\*\*\*  
(BADEN, DEUTSCHLAND)

WeinGuide Deutschland 2001: Seit Jahren gibt das Weingut beim Weißwein den Ton in Baden an. Nicht ohne Grund dominieren weiße Burgunderweine Hegers seit Erscheinen dieses Buchs die Hitlisten der Besten. 25 Mal sind sie dort verzeichnet, so oft wie kein anderes Gut.  
F: 0,1-0,5cm; E: gut. (2394069)

6 FLASCHEN OC  
EUR 80 - 120

961  
DR. HEGER 2002 0,75L  
WEISSBURGUNDER IHRINGER WIN-  
KELBERG SPÄTLESE TR.\*\*  
(BADEN, DEUTSCHLAND)

www.berndswinewelt.de: Die Weine vom Weingut Dr. Heger kommen aus den Spitzenlagen Ihringer Winklerberg und Achkarrer Schlossberg. Aus diesen Lagen kommen meist auch die besten Weine eines Jahrgangs. F: HF; E: gut. (2394070)

6 FLASCHEN OC  
EUR 80 - 120

962  
12 X BREUER & LEITZ RIESLINGE  
(RHEINGAU, DEUTSCHLAND)

6 Flaschen, Wg. Georg Breuer, Rudesheimer Berg Roseneck Riesling 2000 0,75l WS92: Seductive and generous, this dry style offers ripe floral and apricot aromas and flavors with an underlying current of mineral. Really harmonious and balanced, with persistence and length. F: HF, E: leicht verschmutzt

6 Flaschen, Wg. Leitz, Rudesheimer Berg Rottland Riesling Spätlese tr. 2002 0,75l RP86: The interesting 2002 Riesling Spätlese Trocken Rudesheimer Berg Rottland displays intense smoky scents and an expansive, satin-textured core of fruit. It reveals an impressively sexy, powerful character that bursts with minerals. F: HF, E: neuwertig (2462013)

12 FLASCHEN  
EUR 200 - 300

963  
WG. HEINRICH BRAUN 1979 0,75L  
NIERSTEINER KRANZBERG  
RIESLING SPÄTLESE TR.  
(RHEINHESSEN, DEUTSCHLAND)

Scharfenberg: Niersteiner Kranzberg\*\* Sehr rassiger und lange haltbarer Riesling. F: 1-2 cm; E: neuwertig. (2484001)

12 FLASCHEN OC  
EUR 75 - 120

964  
WG. HEINRICH BRAUN 1985 0,7L  
NIERSTEINER PATERBERG  
RIESLING SPÄTLESE TROCKEN  
(RHEINHESSEN, DEUTSCHLAND)

Zuverlässiger Erzeuger aus Nierstein. Gute Einzellage. Top Jahrgang. F: HF; E: neuwertig. (2484003)

6 FLASCHEN OC  
EUR 40 - 60

965  
WERNER & SOHN 1993 0,75L  
LEIWENER LAURENTIUSLAY  
RIESLING AUSLESE TR.  
(MSR, DEUTSCHLAND)

Sehr guter Jahrgang an der Mosel 4/5. Klassischer Erzeuger mit Mosel Rieslingen aus dem großen Fuderfass. Lage mit eleganten, säurebetonten Rieslingen. F: IN; E: gut. (2489001)

12 FLASCHEN OC  
EUR 120 - 180

966  
WERNER & SOHN 1994 0,75L  
LEIWENER LAURENTIUSLAY  
RIESLING AUSLESE TR.  
(MSR, DEUTSCHLAND)

Großer Jahrgang an der Mosel 5/5. Klassischer Erzeuger mit Mosel Rieslingen aus dem großen Fuderfass. Lage mit eleganten, säurebetonten Rieslingen. F: IN; E: gut. (2489025)

12 FLASCHEN OC  
EUR 120 - 180

967  
WERNER & SOHN 1996 0,75L  
LEIWENER LAURENTIUSLAY  
RIESLING AUSLESE TR.  
(MSR, DEUTSCHLAND)

siehe oben. F: IN; E: gut. (2489002)

12 FLASCHEN OC  
EUR 120 - 180

## Incroyable Armagnac

968  
AVERYS 1914 0,75L  
EXCEPTIONAL SELECTION  
(ARMAGNAC, FRANKREICH)

70 % Proof. Abfüllung eines der ältesten Weinhändler von England, gegründet 1793, Stammsitz in Bristol. Alle alten britischen Händlerabfüllungen, egal ob Wein oder Spirit, die ich bisher verkostet habe waren Klasse. Damals war Geiz ist Geil noch unbekannt und der eigene Name bürgte für Qualität. Guter Zustand, helles Kastanienfarben. F: 4,5 cm; E: leicht beschädigt und leicht verschmutzt. (2467131)

1 FLASCHE  
EUR 100 - 180

969  
CH. DE LEBERON 1953 0,7L  
(ARMAGNAC, FRANKREICH)

40% vol. Holzfassgereifter Armagnac für mindestens 40 Jahre. Perfekte Flasche, daher wahrscheinlich noch länger im Holzfass wie 1992. Wunderschönes dunkles Bernsteinfarben, sicherlich ein Hochgenuss. F: IN; E: sehr gut. (2467113)

1 FLASCHE  
EUR 70 - 140

970  
DE CASTELFORT  
BAS ARMAGNAC 1964 0,7L  
(ARMAGNAC, FRANKREICH)

Ein Armagnac in perfektem Zustand und 42 Jahre alt aus der besten Region, dem Bas Armagnac. Schöne Cognacfarbe. F: 2,6 cm; E: sehr gut. (2467121)

1 FLASCHE  
EUR 60 - 120

971  
DE CASTELFORT  
BAS ARMAGNAC 1964 0,7L  
(ARMAGNAC, FRANKREICH)

siehe oben. F: 4,7 cm; E: sehr gut. (2467122)

1 FLASCHE  
EUR 55 - 120

972  
DELGOUFFRE 1857 0,75L  
ARMAGNAC RÉSERVE  
(ARMAGNAC, FRANKREICH)

Abgefüllt 29. September 1933. Spitzenproduzent und sensationeller Kellerfund. Für das Alter ein exzellenter Zustand. Das Delgouffre Siegel ist noch in Ansätzen erkennbar. Der Armagnac hat ein brillantes absolut klares Amber. F: 5 cm; E: sehr alt, mit Patina. (2467134)

1 FLASCHE  
EUR 400 - 750

973  
G. JOSEPH LABERDOLIVE 1930 0,7L  
VIEUX BAS ARMAGNAC  
(ARMAGNAC, FRANKREICH)

Das Spitzenprodukt des Hauses Laberdolive von der Domaine d'Escoubes, heute von Gerard Laberdolive weitergeführt. Hier handelt es sich um einen 1930er von seinem Vater. Dieser Armagnac verbrachte Jahrzehnte in alten Eichenfässern bevor er auf die Flasche gefüllt wurde. F: IN; E: leicht verschmutzt. (2442044)

1 FLASCHE  
EUR 120 - 200



974  
 MARCEL TREPOUT 1938 0,7L  
 (ARMAGNAC, FRANKREICH)  
 40% vol. Lackversiegelt. Marcel Trepout ist einer der besten Erzeuger von Armagnac und in jedem Pariser 3 Sterne Lokal auf der Digestif Karte zu finden. Seine Jahrgangsarmagnacs sind die Spitze des Hauses. Seine Armagnacs zeichnen sich durch Vanille, Schokolade, weißen Pfeffer und einen Hauch Orangenschale aus. Sie enden meist mit einem Touch Pfeffer und einem sehr eleganten langen Rancio Finish. Grosse Klasse. Abgefüllt 11. September 1997, also ein Fasslager von 59 Jahren. F: VTS; E: sehr gut. (2467124)

1 FLASCHE  
 EUR 110 - 180

975  
 MARCEL TREPOUT 1938 0,7L  
 BAS ARMAGNAC  
 (ARMAGNAC, FRANKREICH)  
 siehe oben. F: VTS; E: sehr gut. (2467125)

1 FLASCHE  
 EUR 120 - 200

976  
 MARCEL TREPOUT 1944 0,7L  
 (ARMAGNAC, FRANKREICH)  
 siehe oben. F: VTS; E: sehr gut. (2467123)

1 FLASCHE  
 EUR 100 - 160

977  
 MARCEL TREPOUT 1944 0,7L  
 (ARMAGNAC, FRANKREICH)  
 siehe oben. F: VTS; E: sehr gut. (2467126)

1 FLASCHE  
 EUR 100 - 160

## Calvados Anée



978  
 ANÉE  
 CALVADOS  
 1933 0,7L  
 (NORMANDIE,  
 FRANKREICH)

Lackversiegelt,  
 40 % Vol. Seltener  
 Jahrgangscalvados,  
 das Beste was man  
 aus Äpfeln machen  
 kann. Es handelt  
 sich hier noch um  
 die Appellation  
 Calvados  
 Reglementée, dem  
 Vorgänger der  
 AOC, da diese erst  
 1942 erteilt wurde.  
 Top Zustand,

sicherlich die meisten Jahre im Fass verbracht. Zum Bratapfel an Weihnachten? F: 3,0 cm; E: gut. (2467136)

1 FLASCHE  
 EUR 80 - 150

979  
 ANÉE CALVADOS 1938 0,7L  
 (NORMANDIE, FRANKREICH)  
 siehe oben. F: 1 cm; E: gut. (2467135)

1 FLASCHE  
 EUR 80 - 150

980  
 ANÉE CALVADOS 1938 0,7 L  
 (NORMANDIE, FRANKREICH)  
 siehe oben. F: 2,0 cm; E: gut. (2467137)

1 FLASCHE  
 EUR 80 - 150

981  
 ANÉE CALVADOS 1938 0,7 L  
 (NORMANDIE, FRANKREICH)  
 siehe oben. F: 1,5 cm; E: gut. (2467138)

1 FLASCHE  
 EUR 80 - 150

982  
 LECKERES LIKÖRQUINTETT  
 (FRANKREICH)  
 1 Flasche OVP, Marie Brizard, Liqueur NV 0,7l  
 Eine alte Nicolas Abfüllung. Anislikör der bekannten Erzeuger Marie & Roger Brizard.  
 F: BON, E: neuwertig

1 Flasche OVP, Peter Heering,  
 Cherry Heering Liqueur NV 0,94l  
 Seit fast 200 Jahren hat Dänemark mit diesem exklusiven Likör eine echte Likörarität auf dem Weltmarkt. Pur oder auf Eis, ist Peter Heering Cherryliqueur ideal zum Mixen vieler Cocktails wie z.B. dem Singapore Sling, den bereits Hemingway schätzte. Er reift mindestens 3 Jahre in Eichenholzfässern. F: IN, E: neuwertig

1 Flachmann, Peter Heering,  
 Cherry Heering Liqueur NV 0,35l  
 F: BON, E: neuwertig

1 Flasche, Cointreau, Liqueur Extra Dry NV 0,7l  
 Alte Cointreau Abfüllung. War mindestens 15 Jahre im Keller des Vorbesitzers. F: BON, E: neuwertig

1 Flasche, Wildberry, Wildbeerenlikör NV 0,7l  
 Dänischer Beerenlikör. F: BON, E: neuwertig (2469027)

5 FLASCHE  
 EUR 65 - 100

## Vin Jaune 1964

983  
 FRUITIERE VINICOLE D'ARBOIS  
 VIN JAUNE 1964 0,62L  
 (JURA, FRANKREICH)

SED18.5/20 (Oktober 2006) Der erste Vin Jaune meines Lebens der mich begeistert hat, Sherry Noten komplementiert mit weißer Schokolade und allen Nüssen der Welt. Reif, jetzt ein Hochgenuss. Er passt hervorragend zu Lotte mit Entenleber. F: TS; E: leicht beschädigt. (2442029)

1 FLASCHE  
 EUR 50 - 90

## Helyos 2002 RP 95

984  
 ABBE ROUS HELYOS 2002 0,75L  
 (BANYULS, FRANKREICH)

RP95: A brilliant example of Banyuls, this 18,000 bottle cuvée was produced from 25-60-year old Grenache vines. Extremely full-bodied with rich, concentrated fruit, remarkable freshness, elegance, and finesse, and a finish that lasts for more than 60 seconds, this vibrant offering reveals neither heaviness nor oxidation.

F: IN; E: sehr gut. (2499001)

6 FLASCHE  
 EUR 175 - 240

985  
 ABBE ROUS HELYOS 2002 0,75L  
 (BANYULS, FRANKREICH)  
 siehe oben. F: IN; E: sehr gut. (2499002)

6 FLASCHE  
 EUR 175 - 240

986  
 ABBE ROUS HELYOS 2002 0,75L  
 (BANYULS, FRANKREICH)  
 RP95: siehe oben. F: IN; E: sehr gut. (2499003)

6 FLASCHE  
 EUR 175 - 240

987  
 ABBE ROUS HELYOS 2002 0,75L  
 (BANYULS, FRANKREICH)  
 siehe oben. F: IN; E: sehr gut. (2499004)

6 FLASCHE  
 EUR 175 - 240

988  
 ABBE ROUS HELYOS 2003 0,75L  
 (BANYULS, FRANKREICH)  
 SED18.5+ - 19/20. This wine is made by the brilliant Libourne/St.-Emilion doctor and château owner, Dr. Alain Raynaud. This offering is personally made by Dr. Raynaud from vineyards owned by Cave de l'Abbé Rous. The 2003 is even but more refined than the 2003, it has a smoothness covering the brute force of these red sweet wines.  
 F: IN; E: sehr gut. (2499005)

6 FLASCHE  
 EUR 175 - 240

989  
 ABBE ROUS HELYOS 2003 0,75L  
 (BANYULS, FRANKREICH)  
 18.5+ - 19/20. This wine is made by the brilliant Libourne/St.-Emilion doctor and château owner, Dr. Alain Raynaud. This is his first venture in southern France, and the results are very impressive. This offering is personally made by Dr. Raynaud from vineyards owned by Cave de l'Abbé Rous.  
 F: IN; E: sehr gut. (2499006)

6 FLASCHE  
 EUR 175 - 240

990  
 L'ETOILE BANYULS AC  
 1959 0,7L  
 (BANYULS, FRANKREICH)  
 Möglicherweise Gutsabfüllung von L'Etoile oder Abfüllung von Editha Gräting von Königsmark. Ein 1959er Banyuls in diesem Erhaltungszustand ist extrem selten. L'Etoile ist einer der besten Produzenten von traditionellen, in Glasballons ausgebauten Banyuls. F: In-BON; E: leicht beschädigt, leicht verschmutzt. (2467132)

1 FLASCHE  
 EUR 60 - 120

991  
 L'ETOILE BANYULS AC  
 1959 0,7L  
 (BANYULS, FRANKREICH)  
 siehe oben. F: HF; E: leicht beschädigt, fleckig. (2467133)

1 FLASCHE  
 EUR 60 - 120



## Jean Pernet Champagne le Mesnil

992

JEAN PERNET NV 1,5L  
BLANC DE BLANCS RESERVE  
(CHAMPAGNE, FRANKREICH)

NM. Brut. Aus der 100% Grand Cru Lage Le Mesnil-sur-Oger kommt das Spitzenerzeugnis des Hauses. Ein Blanc de Blancs, also nur aus der Chardonnay Traube gekeltert. F: HF; E: sehr gut. (2448006)

3 MAGNUM OC  
EUR 140 - 210

993

JEAN PERNET NV 1,5L  
BLANC DE BLANCS RESERVE  
(CHAMPAGNE, FRANKREICH)

siehe oben. F: HF; E: sehr gut. (2448007)

3 MAGNUM OC  
EUR 140 - 210

994

JEAN PERNET NV 0,75L  
BRUT TRADITION  
(CHAMPAGNE, FRANKREICH)

NM aus Le Mesnil sur Oger. Ausgezeichnet mit dem Coup de Coeur in der 2004er Ausgabe der Guide Hachette. Die klassische Champagner-Assemblage von den drei Rebsorten 50% Pinot Noir, 10% Pinot Meunier und 40% Chardonnay aus eigenen Weinbergen um Epernay. F: HF; E: sehr gut. (2448001)

6 FLASCHEN OC  
EUR 100 - 150

995

JEAN PERNET NV 0,75L  
BRUT TRADITION  
(CHAMPAGNE, FRANKREICH)

siehe oben. F: HF; E: sehr gut. (2448002)

6 FLASCHEN OC  
EUR 100 - 150

## Carruades de Lafite

996

CARRUADES DE LAFITE 1988 0,75L  
PAUILLAC ZWEITWEIN CH. LAFITE  
(BORDEAUX, FRANKREICH)

RP86, WS88, GAB17/20. Parker: The 1988 shares some of the classic lead pencil, mineral, curranty character that is evidenced in the Grand Vin. Spicy and tannic, with fine depth, this wine should evolve well for 7-10 years. F: IN; E: neuwertig. (2475001)

4 FLASCHEN  
EUR 100 - 160

997

CARRUADES DE LAFITE 1989 0,75L  
PAUILLAC ZWEITWEIN CH. LAFITE  
(BORDEAUX, FRANKREICH)

WS89: Clean and fresh, with lovely spice and blackberry aromas and flavors and medium tannins. A real charmer. Jetzt reif. F: IN; E: sehr gut. (2481002)

1 FLASCHE  
EUR 25 - 40

998

CH. ARNAULD 1996 0,75L  
HAUT-MÉDOC CRU BOURGEOIS  
(BORDEAUX, FRANKREICH)

WS85: Intriguing berry and mineral character. Medium-bodied, with silky tannins and a light, fruity aftertaste. Jetzt sicherlich schön trinkreif. F: IN; E: sehr gut. (2457011)

6 FLASCHEN  
EUR 90 - 150

999

CH. BATAILLEY 1976 0,75L  
PAUILLAC 5ÈME CRU CLASSÉ  
(BORDEAUX, FRANKREICH)

RP81, B95\*\*\*. Parker: The 1976 is a straightforward sort of wine, which is fully mature. It is medium ruby-colored, with a spicy, plump, fruity bouquet, medium body, attractive, gentle and almost polite flavors. F: 2 x VTS; 1x TS; 1x HS; E: gut. (2445016)

4 FLASCHEN  
EUR 100 - 160

1000

CH. BATAILLEY 1986 0,75L  
PAUILLAC 5ÈME CRU CLASSÉ  
(BORDEAUX, FRANKREICH)

GAB16/20. Aus einem grossen Bordeaux Jahrgang. F: IN; E: gut. (2332068)

8 FLASCHEN  
EUR 175 - 280

1001

CH. BATAILLEY 1999 0,75L  
PAUILLAC 5ÈME CRU CLASSÉ  
(BORDEAUX, FRANKREICH)

GAB17/20: Im Gaumen weich und samtig wie ein Pomerol, viel rotbeerige, wiederum sanft marmeladige Noten, guter Rückhalt, burgundischer Pauillac zum eher früh Geniessen, sehr sauber in der Stilistik. -2011. (2465017)

12 FLASCHEN OHK  
EUR 240 - 360

1002

BEAU SEJOUR BECOT 1994 0,75L  
ST.EMILION 1ER GCC B  
(BORDEAUX, FRANKREICH)

Gab17/20, RP87: Although qualitatively the equal of the 1993, as well as potentially longer-lived, I am not sure the 1994 will match the 1993 for pure, enjoyable drinking. -2012. F: IN; E: leicht verschmutzt. (2457012)

3 FLASCHEN  
EUR 70 - 120

1003

CH. BELAIR 1999 0,75L  
ST. EMILION 1ER GCC B  
(BORDEAUX, FRANKREICH)

GAB17/20: Herrliches Himbeerenbouquet; recht konzentriert, rotes Cassis, zarte Rauchnoten, viel primäre Frucht, die von einem leichten Veilchentouch gestützt wird. Saftiger Gaumen, reife Fruchtnoten, sanft konfitürig, wiederum viel rote Beeren, grossartige Länge, feiner Caramelschimmer im Finish. -2018. (2465019)

12 FLASCHEN OHK  
EUR 275 - 420

1004

CH. BELGRAVE 1969 1,5L  
HAUT-MÉDOC 5ÈME CRU CLASSÉ  
(BORDEAUX, FRANKREICH)

Das Weingut liegt in der Gemeinde Saint-Laurent im Médoc und zählt dort zu den ältesten Betrieben. Der Mittelpunkt ist ein Jagdschloss aus dem 18. Jahrhundert inmitten eines Parks. Eine exzellent gelagerte, schöne Magnum wartet hier auf einen neuen Besitzer. F: IN; E: leicht verschmutzt. (2442088)

1 MAGNUM  
EUR 50 - 80

1005

CH. BEYCHEVELLE 1978 0,75L  
ST.JULIEN 4ÈME CRU CLASSÉ  
(BORDEAUX, FRANKREICH)

WS86, RP85. Parker: A lovely bouquet of ripe berry fruit, oak, and spice is followed by a wine that is slightly sweet, soft, and savory, with some unresolved tannins. It remains a bit chunky, but is still satisfying and flavorful. F: 5 x IN, 3 x BON; E: gut. (2428002)

8 FLASCHEN  
EUR 320 - 480

1006

CH. BEYCHEVELLE 1978 0,75L  
ST.JULIEN 4ÈME CRU CLASSÉ  
(BORDEAUX, FRANKREICH)

siehe oben. (2489021)

11 FLASCHEN  
EUR 550 - 770

1007

CH. BOIS DE ROC MEDOC 1982 0,75L  
(BORDEAUX, FRANKREICH)

SED 16,8+/20: Rubin mit reifen orangen Reflexionen, sehr schön. Mittlerer bis voller Körper, würzig, dicht, stoffig und rote Früchte, dezente Kaffeefnoten, Pferd, Leder, sehr schön. Kräftiger langer Abgang, Cabernet, stoffig, wirklich sehr gut. Jetzt - 5+ Jahre. F: TS-BON; E: leicht beschädigt. (2332016)

12 FLASCHEN  
EUR 145 - 240

1008

CH. BOIS DE ROC MEDOC 1982 0,75L  
(BORDEAUX, FRANKREICH)

siehe oben. F: TS-BON; E: gut. (2332018)

12 FLASCHEN  
EUR 145 - 240

1009

CH. BOIS DE ROC MEDOC 1982 0,75L  
(BORDEAUX, FRANKREICH)

siehe oben. F: BON; E: gut. (2332019)

6 FLASCHEN  
EUR 75 - 120

1010

CH. BOUSCAUT 1995 0,75L  
GRAVES CRU CLASSÉ  
(BORDEAUX, FRANKREICH)

WS86: Delicate and delicious. Pretty aromas of berries and milk chocolate follow through to a wine of medium body and silky palate, with fresh acidity and a medium finish. (2444036)

12 FLASCHEN OHK  
EUR 240 - 360



1011  
CH. BRANE CANTENAC 1975 0,75L  
MARGAUX 2ÈME CRU CLASSÉ  
(BORDEAUX, FRANKREICH)

RP83: The fully mature 1975 Brane-Cantenac has a generous, earthy, spicy, leathery, mushroom-like bouquet, sweet, relatively soft, fruity flavors, medium body, and adequate length. (2489022)

12 FLASCHEN OHK  
EUR 540 - 840

1012  
CH. BRANE CANTENAC 1989 0,75L  
MARGAUX 2ÈME CRU CLASSÉ  
(BORDEAUX, FRANKREICH)

GAB17/20. WS94: Lives up to its classification; a great improvement in quality. Like a Rodin sculpture, this wine is dense and solid, with extremely extracted fruit and tannins, but it remains racy and balanced. (2444016)

12 FLASCHEN OHK  
EUR 480 - 720

vintage. Aromatically, the wine offers copious amounts of dark, earthy, plummy, licorice, smoke-tinged, rich fruit, a sweet, surprisingly ripe, glycerin-imbued entry, and medium to full body. -2009. (2444014)

12 FLASCHEN OHK  
EUR 420 - 600

1017  
CANON LA GAFFELIERE 1993 0,75L  
STEMILION 1ER GCC B  
(BORDEAUX, FRANKREICH)

siehe oben. (2444005)

12 FLASCHEN OHK  
EUR 420 - 600

## 95 Punkte WS

1018  
CANON LA GAFFELIERE 1995 0,75L  
STEMILION 1ER GCC B  
(BORDEAUX, FRANKREICH)

WS95: One of the greatest wines ever produced by this estate. A wild and terrific red. Wonderful aromas of fruit, spices and chocolate (mole sauce!). Full-bodied and tannic, yet velvety and delightful. Masses of flavors on the finish. F: IN; E: verschmutzt. (2432001)

5 FLASCHEN  
EUR 180 - 300

1019  
CH. CAPET GUILLIER 1966 0,75L  
ST. EMILION GRAND CRU  
(BORDEAUX, FRANKREICH)

Saint Emilion in exzellenter Erhaltung. Schönes intensives Granatrot. Sehr guter Jahrgang in Bordeaux, auch am rechten Ufer. F: VTS; E: verschmutzt. (2467110)

1 FLASCHE  
EUR 45 - 80

1020  
CH. CARIGNAN PRIMA 2000 0,75L  
PREMIERES COTES DE BORDEAUX  
(BORDEAUX, FRANKREICH)

Kraftvoller Wein aus einen Super Jahrgang. F: IN; E: sehr gut. (2452012)

10 FLASCHEN  
EUR 60 - 100

1021  
CARTEAU PIN DE FLEUR 1995 0,75L  
ST. EMILION  
(BORDEAUX, FRANKREICH)

Einer der kleinen, aber sehr feinen Weine von Christian Moueix, dem Besitzer von Petrus. (2444029)

12 FLASCHEN OHK  
EUR 220 - 300

1022  
CH. DUTRUCH GRAND POUJEAUX  
MOULIS CRU BOURGEOIS  
EXCEPTIONNEL 1997 0,75L  
(BORDEAUX, FRANKREICH)

GAB15/20: -2009. Bis auf den 2002 bietet das Weingut eine solide Leistung. 25 ha Rebfläche sind mit 50% Merlot, 45% Cabernet Sauvignon und 5% Petit Verdot bepflanzt. (2394027)

12 FLASCHEN OHK  
EUR 130 - 220

1023  
CH. DUTRUCH GRAND POUJEAUX  
MOULIS CRU BOURGEOIS  
EXCEPTIONNEL 1999 0,75L  
(BORDEAUX, FRANKREICH)

GAB15/20: -2010. (2394004)

12 FLASCHEN OHK  
EUR 150 - 240

1024  
CH. DUTRUCH GRAND POUJEAUX  
MOULIS CRU BOURGEOIS  
EXCEPTIONNEL 2000 0,75L  
(BORDEAUX, FRANKREICH)

GAB15/20: -2014. (2394019)

12 FLASCHEN OHK  
EUR 180 - 280

1025  
CH. FERRAND LARTIGUE 1997 0,75L  
ST. EMILION GRAND CRU  
(BORDEAUX, FRANKREICH)

RP88, GAB16/20. Parker: A sleeper of the vintage, the 1997 Ferrand-Lartigue reveals tannin and grip/structure, but there is plenty of vanilla-infused, ripe black cherry and currant fruit, medium body, and a long, spicy finish. -2008. F: IN; E: sehr gut. (2394006)

6 FLASCHEN  
EUR 90 - 150

1026  
CH. FERRAND LARTIGUE 1997 0,75L  
ST. EMILION GRAND CRU  
(BORDEAUX, FRANKREICH)

siehe oben. F: IN; E: gut. (2394012)

12 FLASCHEN OHK  
EUR 180 - 300



1013  
CH. CALON SEGUR 1990 0,75L  
ST. ESTÈPHE 3ÈME CRU CLASSÉ  
(BORDEAUX, FRANKREICH)

GAB17/20. RP90: Dark ruby-colored, with a fragrant bouquet of spicy, oaky, cherry, and herb-like fruit, this is an admirably concentrated, surprisingly approachable, extremely well-balanced wine with great depth and purity of fruit. -2012. F: IN; E: neuwertig. (2444039)

9 FLASCHEN OHK  
EUR 500 - 720

1014  
CH. CAMENSAC 1994 0,75L  
HAUT-MÉDOC CRU BOURGEOIS  
(BORDEAUX, FRANKREICH)

GAB15/20: Im Gaumen erdig, guter Rückhalt. - 2011. F: IN; E: neuwertig. (2444030)

9 FLASCHEN  
EUR 160 - 240

1015  
CANON LA GAFFELIERE 1978 0,75L  
ST.EMILION 1ER GCC B  
(BORDEAUX, FRANKREICH)

B89: rich, earthy, pleasing. Kapsel korrodiert. F: IN-BON; E: gut. (2487001)

4 FLASCHEN  
EUR 90 - 160

1016  
CANON LA GAFFELIERE 1993 0,75L  
ST.EMILION 1ER GCC B  
(BORDEAUX, FRANKREICH)

GAB17/20, RP88. Parker: 1993's saturated dark purple color is among the most impressive of the

## Chateau Figeac



1027  
CH. FIGEAC 1988 0,75L  
ST. EMILION 1ER GCC B  
(BORDEAUX, FRANKREICH)

GAB17/20: Ein Dekantierwein mit einem grossen Potential. In seiner Genussphase sogar einmal ein Achtzehnpünktler. - 2015 F: IN; E: sehr gut. (2443095)

1 FLASCHE  
EUR 50 - 70

1028  
CH. FIGEAC 1988 0,75L  
ST. EMILION 1ER GCC B  
(BORDEAUX, FRANKREICH)

siehe oben. (2444009)

12 FLASCHEN OHK  
EUR 600 - 840

1029  
CH. FIGEAC 1989 0,75L  
ST. EMILION 1ER GCC B  
(BORDEAUX, FRANKREICH)

WS93, RP90, GAB17/20. Parker: Its elegance as well as clean, pure red and black fruit, licorice, spice box, and dried herbs are endearing. -2016. F: IN; E: neuwertig. (2332072)

3 FLASCHEN  
EUR 150 - 210

1030  
CH. FIGEAC 1998 0,75L  
ST. EMILION 1ER GCC B  
(BORDEAUX, FRANKREICH)

GAB19/20, WS92, RP90. Gabriel: Das erste Mal, dass ein Figeac eine reife Cabernet-Aromatik (Franc und Sauvignon) in sich trägt. Ein grosser, legendärer Figeac, der vielleicht in seiner Genussreife dem Cheval Blanc (nur dreimal teurer!) zum Verwechseln ähnlich sehen wird. Entwickelt sich in Richtung Jahrhundertwein! 2008-2030. (2394014)

12 FLASCHEN OHK  
EUR 540 - 960

1031  
CH. GISCOURS 1986 0,75L  
MARGAUX 3ÈME CRU CLASSÉ  
(BORDEAUX, FRANKREICH)

B90/96 \*\*\*\*. Port and prunes, almost Petrus like substance and fruit, but also a bit unknit sometimes but still quite pleasant flavour and crisp fruit. Scheinbar Flaschenvarianzen. Jetzt trinkreif. F: IN; E: sehr gut. (2486003)

6 FLASCHEN  
EUR 140 - 180

1032  
CH. GRAND MAYNE 1995 0,75L  
ST. EMILION GRAND CRU CLASSÉ  
(BORDEAUX, FRANKREICH)

Gab 18/20; WS90; RP90: Both powerful and elegant, this wine exhibits layers of richness, nicely integrated acidity and tannin, and an impressive full-bodied, long finish. This offering should be drinkable early, and keep for over a decade. Anticipated maturity: -2013. F: IN; E: sehr gut. (2432051)

6 FLASCHEN  
EUR 180 - 270

## Gruaud Larose 68 - 99

1033  
CH. GRUAUD LAROSE 1968 0,75L  
ST. JULIEN 2ÈME CRU CLASSÉ  
(BORDEAUX, FRANKREICH)

B(83)\*: Quite a good effort. Soft, flavory but raw. Ein ausgesprochen rarer Jahrgang etwas für Jahrgangs- oder Vertikalsammler. F: 2-3,8; E: gut-beschädigt. (2442026)

3 FLASCHEN  
EUR 90 - 150



1034  
CH. GRUAUD LAROSE 1968 0,75L  
ST. JULIEN 2ÈME CRU CLASSÉ  
(BORDEAUX, FRANKREICH)

siehe oben. F: 1,5-3,4cm; E: verschmutzt. (2442027)

3 FLASCHEN  
EUR 90 - 150

1035  
CH. GRUAUD LAROSE 1980 1,5L  
ST. JULIEN 2ÈME CRU CLASSÉ  
(BORDEAUX, FRANKREICH)

Seltenes und gut erhaltenes Grossformat aus einem kühlen Keller. F: IN; E: kellergrau. (2451048)

1 MAGNUM  
EUR 70 - 100

1036  
CH. GRUAUD LAROSE 1996 0,75L  
ST. JULIEN 2ÈME CRU CLASSÉ  
(BORDEAUX, FRANKREICH)

GAB18/20, WS90. Gabriel: Gut proportionierter Gaumen; viel Fleisch und Stoff, jedoch schon jetzt recht feine, fast königliche Tannine, gaumenumfassende Adstrigenz, feinsandiger, noch körniger Fluss. -2025. F: IN; E: sehr gut. (2457003)

3 FLASCHEN  
EUR 150 - 200

1037  
CH. GRUAUD LAROSE 1999 0,75L  
ST. JULIEN 2ÈME CRU CLASSÉ  
(BORDEAUX, FRANKREICH)

WS90, RP89-91, GAB18/20. Gabriel: Delikates, traumhaftes Bouquet mit Cassis, Brombeeren, Zedern und dunklen Edelhölzern durchsetzt, Himbeerkerne in der Mitte des weit gefächerten Nasenbildes. Im Gaumen viel Cassis, berauschende Extraktsüße, fast mollig und doch nicht überladen, weiche samtene Textur. -2025. F: IN; E: neuwertig. (2393011)

6 FLASCHEN  
EUR 170 - 250

1038  
CH. GRUAUD LAROSE 1999 0,75L  
ST. JULIEN 2ÈME CRU CLASSÉ  
(BORDEAUX, FRANKREICH)

siehe oben. F: IN; E: neuwertig. (2393012)

4 FLASCHEN  
EUR 115 - 160

## Chateau Haut Brion

1039  
CH. HAUT BRION 1993 0,75L  
GRAVES 1ER CRU CLASSÉ  
(BORDEAUX, FRANKREICH)

GAB18/20, RP92, WS91. Parker: One of the great wines of the vintage. This layered wine offers sweet tannin, good length, and outstanding purity. Its price is moderate when compared to more recent vintages of Haut-Brion. -2020. F: 0,3 cm; E: gut. (2459005)

2 FLASCHEN  
EUR 150 - 220

1040  
CH. HAUT BRISSON 1985 0,75L  
ST. EMILION GRAND CRU  
(BORDEAUX, FRANKREICH)

SED 15,3/20. Klassischer reifer Merlot dominierter Wein des rechten Ufers. Würzig, schöne Reifenoten mit Himbeeren und reifer roter Paprika, Hauch PferdSTALL, gute Balance, guter Abgang. Reifes Trinkvergnügen für kleines Geld. F: BON-IN; E: gut. (2332031)

12 FLASCHEN  
EUR 120 - 180

1041  
CH. HAUT BRISSON 1990 0,75L  
ST. EMILION GRAND CRU  
(BORDEAUX, FRANKREICH)

siehe oben. F: IN-BON; E: neuwertig. (2332049)

12 FLASCHEN  
EUR 120 - 180

1042  
CH. HAUT BRISSON 1990 0,75L  
ST. EMILION GRAND CRU  
(BORDEAUX, FRANKREICH)

siehe oben. F: IN; E: neuwertig. (2332032)

12 FLASCHEN  
EUR 120 - 180

1043  
CH. HOSANNA POMEROL 1999 0,75L  
(BORDEAUX, FRANKREICH)

GAB18/20: Dunkles Weinrot mit Purpur in der Mitte. Dichtes, sattes Bouquet, tiefgründig mit viel süssen Waldbeeren darin, kompottartige Anklänge, wirkt füllig. Im Gaumen burgundische Textur, geschmeidiges Extrakt, Himbeerkerne, viel Stoff.... sehr konzentrierter Wein mit einem Alterungspotential von mindestens 20 Jahren.-2024. F: IN; E: neuwertig. (2452052)

3 FLASCHEN  
EUR 200 - 260

1044  
CH. LA CONSEILLANTE  
POMEROL 1988 0,75L  
(BORDEAUX, FRANKREICH)

WS90: Delicious and soft, with chocolate, berry and cherry aromas. Full-bodied, with round tannins and a long, succulent finish. Can improve with age, but why wait? F: IN; E: neuwertig. (2444001)

9 FLASCHEN  
EUR 540 - 900

1045  
CH. LA CONSEILLANTE  
POMEROL 1993 0,75L  
(BORDEAUX, FRANKREICH)

GAB17/20. B\*\*\*\*: Lovely Wine. Forthcoming, scented blackberry; open knit, fleshy, yet very tannic. (2489019)

12 FLASCHEN OHK  
EUR 620 - 960

1046  
CH. LA CROIX CANON  
CANON-FONSAC 1998 0,75L  
(BORDEAUX, FRANKREICH)

Peppercorn: Aus dem Besitz von Christian Moueix. Von den besten Weinbergen des Fronsac, einem der spannendsten Anbaugebiete in Bordeaux. Die Weine vereinen Struktur mit reicher Frucht. (2394024)

12 FLASCHEN OHK  
EUR 140 - 220

## La Fleur de Gay



1047  
CH. LA FLEUR DE GAY  
POMEROL 1990 0,75L  
(BORDEAUX, FRANKREICH)

RP92, WS96, GAB 17/20, Wine Spectator: Subtle wine. Medium-ruby color. Very pretty plum, violet and berry aromas, with a hint of earth. Full-bodied, with firm tannins and a long, fresh and fruity aftertaste. Will age for many years to come, but why wait? Classic La Fleur de Gay. F: IN; E: sehr gut. (2426034)

1 FLASCHE  
EUR 90 - 140

1048  
CH. LA FLEUR PETRUS  
POMEROL 1970 0,75L  
(BORDEAUX, FRANKREICH)

RP87: A top-notch success for the vintage, the 1970 La Fleur Petrus is now at its apogee. It is very round and richly fruity, with medium body, a lush, velvety texture, and a long finish. The predominant impression is one of rich, roasted black cherries and spices. F: BON; E: gut. (2426025)

1 FLASCHE  
EUR 70 - 120

1049  
CH. LA FLEUR PETRUS  
POMEROL 1982 0,75L  
(BORDEAUX, FRANKREICH)

WS96: A massive wine, traditional in style but amazing. Like a great '47. Inky in color, with an amber edge. Extremely ripe, with mineral, berry, cherry,

meat and pepper. Big and burly, with full velvety tannins. Still needs time. F: IN; E: neuwertig. (2426026)

1 FLASCHE  
EUR 120 - 200

1050  
CH. LA FLEUR PETRUS  
POMEROL 1985 0,75L  
(BORDEAUX, FRANKREICH)

WS86: Fleshy and toasty with ripe, supple plum and buttery flavors that are silky smooth on the palate. Well balanced. F: BON-IN; E: neuwertig. (2426027)

4 FLASCHEN  
EUR 280 - 440

1051  
CH. LA GARDE 1995 0,75L  
PESSAC-LÉOGNAN AC  
(BORDEAUX, FRANKREICH)

RP88, WS90, Wine Spectator: Velvety and unctuous red. Attractive berry, porcini mushroom aromas and flavors. Full-bodied and very velvety, with a long aftertaste of chocolate and fruit. Delicious. F: 2xIN, 1XBON. F: IN; E: sehr gut. (2454012)

3 FLASCHEN  
EUR 50 - 90

1052  
CH. LA LAGUNE 1975 0,75L  
HAUT-MÉDOC 3ÈME CRU CLASSÉ  
(BORDEAUX, FRANKREICH)

RP86: This firm, austere, tannic wine exhibits spicy, vanilla-tinged oak and ripe fruit, a good attack, and a medium-bodied, elegant personality. -2011. (2489018)

12 FLASCHEN OHK  
EUR 600 - 960

1053  
CH. LA LAGUNE 1995 0,75L  
HAUT-MÉDOC 3ÈME CRU CLASSÉ  
(BORDEAUX, FRANKREICH)

TAN89, RP88: La Lagune's seductively-styled 1995 displays a dark ruby color, as well as copious amounts of black cherry, kirsch, and plum-like fruit nicely dosed with high quality smoky, toasty oak. This medium-bodied, elegant, round, generous, charming wine can be drunk young, or cellared for a decade or more. -2012. (2444019)

12 FLASCHEN OHK  
EUR 300 - 480

## La Mission Haut Brion

1054  
LA MISSION HAUT  
BRION 1970 0,75L  
PESSAC-LÉOGNAN  
CRU CLASSÉ  
(BORDEAUX,  
FRANKREICH)

WS90: Medium garnet; spicy vanilla nose, with cedar and cassis accents; very full-blown cassis flavor; very concentrated, generous and complex... F: TS; E: leicht verschmutzt. (2428020)

2 FLASCHEN  
EUR 240 - 360



1055  
LA MISSION HAUT BRION 1971 0,75L  
PESSAC-LÉOGNAN CRU CLASSÉ  
(BORDEAUX, FRANKREICH)

WS91, B\*\*\*\*. WS: Rich and decadent, with delicious, velvety fruit flavors. Deep red color, tobacco and blackberry aromas, full-bodied, with lovely ripe fruit flavors, medium tannins and a velvety mouthfeel. F: HS; E: leicht verschmutzt. (2428021)

1 FLASCHE  
EUR 140 - 220

1056  
LA MISSION HAUT BRION 1980 0,75L  
PESSAC-LÉOGNAN CRU CLASSÉ  
(BORDEAUX, FRANKREICH)

WS86: Soft and pleasant, with lots of chocolate flavor; one of the best '80s. Medium red in color, with a garnet edge; chocolate, spice and earth aromas; medium-bodied, with chocolate and spice flavors. Slightly diluted at the center, but soft and pleasant on the finish. F: BON; E: gut. (2451023)

1 FLASCHE  
EUR 90 - 130

1057  
LA MISSION HAUT BRION 1988 0,75L  
PESSAC-LÉOGNAN CRU CLASSÉ  
(BORDEAUX, FRANKREICH)

GAB18/20. WS96: It shows fabulous violet, berry and dried fruit aromas and flavors. Full-bodied, with big, velvety tannins and a long, ripe and delicious aftertaste. -2020. (2444038)

12 FLASCHEN OHK  
EUR 1260 - 1800

1058  
LA MISSION HAUT BRION 1990 0,75L  
PESSAC-LÉOGNAN CRU CLASSÉ  
(BORDEAUX, FRANKREICH)

WS95, RP94+, GAB19/20. Parker: The wine is ostentatious, with a sweet, spicy, cedary, fruitcake, roasted black fruit-scented nose, admirable richness, a juicy, succulent, voluptuous texture, gobs of fruit and glycerin, low acidity, and a full-bodied, layered finish. This splendidly chewy, intense La Mission-Haut-Brion will come close to matching the quality of the legendary 1989. -2017. F: IN; E: sehr gut. (2471058)

1 FLASCHE  
EUR 180 - 300

1059  
CH. LA TOUR DE BY  
1995 0,75L  
MÉDOC CRU GRAND  
BOURGEOIS  
(BORDEAUX,  
FRANKREICH)

GAB17/20. Wine Spectator: Pure milk chocolate, with currants. Medium-bodied, with medium tannins and a long, fruity finish. (2444037)

12 FLASCHEN OHK  
EUR 240 - 360

1060

CH. LA TOUR DE MONS 1978 0,75L  
MARGAUX CRU BOURGEOIS SUP.  
(BORDEAUX, FRANKREICH)

Peppercorn: Es sind wundervoll duftige Weine mit Kraft, Tannin und echter Rasse bei viel Charme, die Langlebigkeit mit zunehmendem Charakter vereinen. F: BON-IN; E: gut. (2432037)

6 FLASCHEN  
EUR 160 - 270

1061

LA TOUR DU PIN FIGEAC 1995 0,75L  
STEMILION GRAND CRU CLASSÉ  
(BORDEAUX, FRANKREICH)

Château la Tour-du-Pin-Figeac is owned by Jean-Michel Moueix. The sand and gravel vineyards are planted in Merlot and Cabernet Franc. Foliage is partially removed to increase sunlight reaching the grapes to promote flavor, the ripe fruit harvested by hand, the juice is fermented in vats, and the wine is aged for 12-18 months in one-third new oak barrels before bottling. (2444031)

12 FLASCHEN OHK  
EUR 265 - 360

1062

LA TOUR DU PIN FIGEAC 1995 0,75L  
STEMILION GRAND CRU CLASSÉ  
(BORDEAUX, FRANKREICH)

siehe oben. (2444032)

12 FLASCHEN OHK  
EUR 265 - 360

1063

CH. PEYRABON 1969 0,75L  
HAUT-MÉDOC CRU GRAND BOURG.  
(BORDEAUX, FRANKREICH)

Peppercorn: Das Weingut hat nach 1958 eine sehr gute Reputation als Klassiker des nördlichen Medoc mit gout de Terroir im Abgang. Etikett in der oberen rechten Ecke leider mit handschriftlichem Kommentar. F: VTS-BON; E: gut. (2442038)

3 FLASCHEN  
EUR 45 - 90

1064

CH. PHELAN SEGUR 1990 0,75L  
ST. ESTÉPHE CRU GRAND  
BOURGEOIS EXEPTIONNEL  
(BORDEAUX, FRANKREICH)

RP89, WS89, GAB17/20. Parker: The 1990 is darkly colored, with a big, sweet, opulent, nearly explosive nose. This full-bodied wine displays excellent intensity and extract, plenty of ripe tannins, and a long, rich, authoritative finish. -2010+. F: IN; E: sehr gut. (2445005)

12 FLASCHEN OHK  
EUR 340 - 540

1065

CH. PHELAN SEGUR 1995 0,75L  
ST. ESTEPHE CRU GRAND  
BOURGEOIS EXCEPTIONNEL  
(BORDEAUX, FRANKREICH)

GAB17/20. WS88: Lovely balance to this wine, with fruit and tannins in the right proportion. Medium-bodied, with fine tannins and a fruity after-taste. (2444015)

12 FLASCHEN OHK  
EUR 300 - 480

1066

K&U KOLLEKTION 2000 - 1998  
(BERGERAC, FRANKREICH)

2 Flaschen, Famille de Conti,  
Moulin des Dames 2000 0,75l  
K&U: Das schwarze Rebsaftkonzentrat aus vollreif gelesenen Cabernet-Sauvignon 60% und Merlot 40% verblüfft mit konzentrierter Nase von schwarzen und roten Beeren, Lakritze, Vanille und Früchten. Komplex, raffiniert, unterlegt sie Ledernoten mit Tabak und süßen Holztönen. Ein Wein für Nasenmenschen, die Düfte memorieren können.  
F: IN, E: sehr gut

2 Flaschen, Ch. du Cedre, Le Cedre 1998 0,75l  
K&U: Pascal Verhaeges legendärer großer Cahors, die Krönung der bisher produzierten Jahrgänge seines großen Cahors. Der Wein besitzt Mitte und Kraft auf der Zunge, die sich stimmig feinkörnig und subtil im ganzen Mundraum verteilt. Andere Jahrgänge 91 Punkte Winespectator.  
F: IN, E: sehr gut

2 Flaschen, Domaine Laffont, Hecate 1998 0,75l  
Das Spitzencuvee von Pierre Speyer. Sensationell leckerer Madiran zum Trinken. Samtig weiche Tannine für, volle Frucht, sehr schön. F: IN, E: gut (2464004)

6 FLASCHEN  
EUR 90 - 150

## Angelo Gaja

1067

ANGELO GAJA  
BARBARESCO 1979 0,75L  
(PIEMONTE, ITALIEN)

WS89, schöne Bouteille aus einem kühlen Keller.  
F: 3,3 cm; E: leicht verschmutzt. (2451022)

1 FLASCHE  
EUR 110 - 150



1068

ANGELO GAJA DARMAGI 1988 0,75L  
(PIEMONTE, ITALIEN)

RP92: Ripe, focused and generous, with currant, blackberry and plum aromas and flavors layered with spicy oak, toast and anise. Complete, rich and balanced.

F: IN; E: gut. (2452030)

2 FLASCHEN  
EUR 135 - 180

1069

ANGELO GAJA  
BARBARESCO 1990 0,75L  
(PIEMONTE, ITALIEN)

WS94, RP93. Wine Spectator: A stunning wine, rich, ripe and supple, balanced with beautifully realized berry, red plum, vanilla and exotic spices, smoothly playing the fruit and toasty oak character off each other. A many layered wine that is approaching drinkability. -2014. (2459001)

12 FLASCHEN OHK  
EUR 1100 - 1680

1070

ANGELO GAJA  
SITO MORESCO 1999 0,75L  
(PIEMONTE, ITALIEN)

Eine spektakuläre Cuvée aus Nebbiolo, Barbera und Merlot. Die Abstimmung des Weins mit dem Merlotanteil machen den Wein früher trinkreif (er büßt dadurch jedoch nichts an seiner geradezu unendlichen Lebensdauer ein) und verleihen ihm eine gewisse Leichtigkeit, Eleganz und feine Würze. F: IN; E: gut. (2452008)

3 FLASCHEN  
EUR 65 - 90

## Giacosa Barolo 1985

1071

BRUNO GIACOSA 1985 0,75L  
BAROLO VILLERO CASTIGLIONE  
FALLETTO (PIEMONTE, ITALIEN)

Westcoastwine 93: Tar, and asphalt, vegetables, sugarcane, sweet orangepeel, smoke, cement, leather and cherries are found in the aromas of the wine, which is slightly colder in style. Fresh acidity serves as the backbone, sweet and tarry, textured, layered fruit is at centerstage of this wonderful balanced wines. Very fine!

F: BON; E: sehr gut. (2406011)

2 FLASCHEN  
EUR 100 - 150

1072

BRUNO GIACOSA 1985 0,75L  
BAROLO VILLERO CASTIGLIONE  
FALLETTO (PIEMONTE, ITALIEN)

siehe oben. F: BON; E: gut. (2406012)

6 FLASCHEN OC  
EUR 300 - 450

1073

CASA VINICOLA FELICE BONARDI  
BARBARESCO 1949 0,72L  
(PIEMONTE, ITALIEN)

Sensationeller Zustand dieses raren Baraberscos aus 1949. Wunderschönes Rubinrot  
F: BON; E: gut. (2467021)

1 FLASCHE  
EUR 70 - 120

1074

CAVALOTTO 1991 0,75L  
BAROLO RISERVA BRICCO BOSCHIS  
VIGNA S. GIUSEPPE  
(PIEMONTE, ITALIEN)

Schöner klassischer Barolo des alteingesessenen Familienbetriebes mitten im Barolo Gebiet kurz vor dem Ortseingang Castiglione Fallettos.  
F: HF; E: leicht verschmutzt. (2452003)

3 FLASCHEN  
EUR 50 - 80

## Ceretto Brunate RP 94

1075  
CERETTO 1997 0,75L  
BAROLO BRUNATE  
(PIEMONTE, ITALIEN)

RP94: Full-bodied, moderately tannic, structured, and backward with plenty of power, concentration, and youthfulness. Despite the evolved color, this wine needs another 1-2 years of cellaring, and should age well for 16-18+ years. -2019.  
F: IN; E: sehr gut. (2394018)

6 FLASCHEN OHK  
EUR 170 - 330

1076  
ELIO ALTARE VIGNA LARIGI 1990 0,75L  
(PIEMONTE, ITALIEN)

RP92: Der Langhe Larigi, aus 100% Barrique Barbera, entläßt aus seinem Rubinrot gemäßigter Dichte eine Vielfalt von Duftnuancen, die sich zunehmend öffnen; sein virtuosos Geschmacksbild wird von einer fleischigen Struktur gestützt, die immer weiter um sich greift und den markanten Aromen die Hauptrolle in dem feierlichen Finale überläßt. F: IN; E: sehr gut. (2487003)

1 FLASCHE  
EUR 70 - 100

1077  
ENZO BOGLIETTI 1999 0,75L  
BAROLO CASE NERE  
(PIEMONTE, ITALIEN)

3GI.GR., RP88: The 1999 Barolo Case Nere, with tarry clove and cedar aromas, much volume and length, is somewhat tough in texture and unyielding on the finish. -2015. F: HF; E: neuwertig. (2486005)

3 FLASCHEN  
EUR 85 - 105

1078  
ENZO BOGLIETTI 1999 0,75L  
BAROLO CASE NERE  
(PIEMONTE, ITALIEN)

siehe oben. F: HF; E: neuwertig. (2486008)

7 FLASCHEN  
EUR 200 - 250

1079  
FONTANAFREDDA 1996 1,5L  
BAROLO SERRALUNGA D'ALBA  
(PIEMONTE, ITALIEN)

Klassischer zuverlässiger Barolo Produzent aus Serralunga d'Alba. Großes Jahr mit langem Leben.  
F: 1,0 cm; E: sehr gut. (2394067)

1 MAGNUM OHK  
EUR 55 - 80

1080  
FRATELLI REVELLO 1999 0,75L  
BAROLO VIGNA CONCA  
(PIEMONTE, ITALIEN)

WS92: It's powerful. Smells so rich and fruity that it reminds me of Port. Floral, fruity and clean. Full-bodied and very chewy, with loads of tannins and a long finish. A big, solid red. This is Revello's best single-vineyard Barolo. Best after 2009. 375 cases made. (JS) F: HF; E: neuwertig. (2486006)

6 FLASCHEN  
EUR 170 - 210

1081  
FRATELLI REVELLO 1999 0,75L  
BAROLO VIGNA CONCA  
(PIEMONTE, ITALIEN)

siehe oben. F: HF; E: sehr gut. (2486007)

6 FLASCHEN  
EUR 170 - 210

1082  
TURRIGA ARGIOLOS 1994 0,75L  
ISOLA DEI NURAGHI VDT  
(SARDINIEN, ITALIEN)

RP91: Dense, long, and rich, it has pure fruit, and attractive fat, cedary, grilled meat-like flavors. This is an outstanding wine with considerable complexity as well as a nicely-layered texture and finish. -2008. F: IN; E: sehr gut. (2406031)

2 FLASCHEN  
EUR 50 - 70

## COR Römigberg

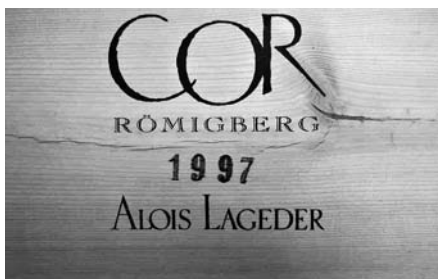

1083  
ALOIS LAGEDER  
COR RÖMIGBERG 1997 0,75L  
(SÜDTIROL, ITALIEN)

Einer der besten Rotweine aus Südtirol, der Cabernet Cor Römigberg. (2465011)

6 FLASCHEN OHK  
EUR 190 - 270

1084  
ANTINORI TIGNANELLO 1982 0,75L  
(TOSKANA, ITALIEN)

WS91: Concentrated ripe raspberry and chocolatey flavors characterize this wine, which has the firm tannins and plump structure. F:2xIN, 1xBON, 3xVTS. E: verschmutzt. (2406002)

6 FLASCHEN  
EUR 420 - 570

1085  
ANTINORI IGNANELLO 1991 0,75L  
(TOSKANA, ITALIEN)

WS86: Well-crafted with berry, violet and vanilla aromas and flavors. Medium-bodied with fine tannins and a delicate finish. Made from Sangiovese and Cabernet Sauvignon.  
F: IN; E: sehr gut. (2487002)

1 FLASCHE  
EUR 40 - 60

1086  
BADIA A COLTIBUONO  
SANGIOVETO VDT 1983 0,75L  
(TOSKANA, ITALIEN)

Coltibuono Homepage: San Zoveto which later became Sangiovese, was the name commonly used in the past in Chianti for the Sangiovese varietal. The Sangiovese di Coltibuono was created to honour a tradition dating back to the Middle Ages. It is only produced on better vintages.  
F: IN-VTS; E: gut. (2406017)

11 FLASCHEN OC  
EUR 165 - 250

1087  
BANFI 1990 0,75L  
BRUNELLO DI MONTALCINO  
(TOSKANA, ITALIEN)

WS93: A wonderful Brunello boasting mineral, violet, berry and cherry character and a hint of new oak. Full-bodied and powerful, adding loads of tannins and a very long finish. One to cellar for a long time. F: BON; E: sehr gut. (2406030)

3 FLASCHEN  
EUR 100 - 150

1088  
CALZALUNGA SETA 2001 0,75L  
(TOSKANA, ITALIEN)

WS85: Some meat, game and cooked red fruit on the nose. Full-bodied, with chewy tannins and a jammy finish. New winery. Only 465 cases made. 70% Sangiovese, 30% Cabernet Sauvignon & Merlot für 18 Monate in Fässern von Dominique Laurent ausgebaut. F: IN-BON; E: neuwertig. (2496002)

3 FLASCHEN  
EUR 45 - 60

1089  
CALZALUNGA VDT 2001 0,75L  
(TOSKANA, ITALIEN)

SED17.3/20, WS88. WS: Attractive licorice and blackberry aromas with a hint of earth follow through to a medium-bodied palate, with silky tannins and a subtle, fruity finish. Only 350 cases made. 50% Sangiovese, 30% Cabernet Sauvignon, 20% Merlot, Cabernet Franc und Syrah für 2 Jahre in Fässern von Dominique Laurent ausgebaut. F: IN; E: neuwertig. (2496001)

3 FLASCHEN  
EUR 100 - 150

1090  
CAPANNELLE VDT 1985 0,75L  
(TOSKANA, ITALIEN)

WS für den 88er: Pretty, elegant wine with tobacco, cedar and black berry character, medium body and a fresh silky finish.  
F: BON; E: leicht beschädigt. (2443007)

4 FLASCHEN  
EUR 90 - 150

1091  
CASTELLO DEI RAMPOLLA  
SAMMARCO 1986 0,75L  
(TOSKANA, ITALIEN)

Wine Spectator: Earthy, peppery and leathery, this soft, mature wine sacrifices fruit and the possibility of developing spicy complexity with time for texture.  
F: IN; E: verschmutzt. (2406007)

5 FLASCHEN  
EUR 200 - 300



1092  
CASTELLO DI AMA 1999 0,75L  
VIGNA L'APPARITA VDT  
(TOSKANA, ITALIEN)

WS93: Classy stuff. Fabulous aromas of blackberries and cherries, with hints of vanilla. Full-bodied, with wonderfully polished tannins and a long, fruity yet refined finish. Merlot. Best after 2005. 500 cases made. F: IN; E: neuwertig. (2419003)

6 FLASCHEN IN EDLER HOLZKISTE  
EUR 450 - 600

1093  
CASTELLO DI AMA 1999 0,75L  
VIGNA L'APPARITA VDT  
(TOSKANA, ITALIEN)

siehe oben. F: IN; E: neuwertig. (2419005)

6 FLASCHEN IN EDLER HOLZKISTE  
EUR 450 - 600

## Schweizer Pinot Noir

1094  
GANTENBEIN 1999 0,75L  
FLÄSCHER PINOT NOIR  
(SCHWEIZ)

Der beste Pinot Noir der Schweiz aus Fläsch. Und ja, es gibt wirklich guten Wein aus der Schweiz, wenn auch nicht viel. F: IN; E: gut. (2394068)

6 FLASCHEN OC  
EUR 160 - 240

1095  
MARKOWITSCH  
ROSENBERG 1999 0,75L  
(CARNUNTUM, ÖSTERREICH)

Markowitsch website: Rosenberg 1999 Gault Millau 2001/2002 einziger Rotweinbetrieb mit 18 von 20 Pkt./jährlich 3 Trauben. Komposition aus Zweigelt, Merlot und Cabernet Sauvignon. Der Spitzenwein des Hauses. F: IN; E: gut. (2394066)

6 FLASCHEN  
EUR 110 - 180

1096  
9 ROTE AUS DEM KAMPTAL  
1992 - 2003  
(KAMPTAL, ÖSTERREICH)

1 Flasche, Wg. Sonnhof Jurtschitsch, Rotspon Reserve 1997 0,75l  
Die Trauben für diesen Rotwein-Klassiker (Blauer Burgunder (50%), Zweigelt (40%) und Merlot (10%)) reifen in der Lage Spiegel mit tiefgründigem Löß. F: IN, E: neuwertig

1 Flasche, Wg. Sonnhof Jurtschitsch, Rotspon 1995 0,75l  
Die Cuvée wird in großen alten Holzfässern und in 2-3 jährigen 300 Liter Allier-Fässern ausgebaut. Der Wein zeigt eine klare Fruchtstruktur und Finesse, dominiert von Waldbeeren, einem Hauch von Mandeln und ist umhüllt von eleganten Extraktnoten. F: IN, E: leicht beschädigt

1 Flasche, Nigl, Zweigelt Reserve 2000 0,75l  
Ein hervorragender Zweigelt dieses hauptsächlich für Weissweine bekannten Erzeugers. F: HF, E: gut

1 Flasche, Wg. Forstreiter, Zinfandel 2001 0,75l  
Forstreiter Homepage: Kräftiges Rubingrant, violette Randaufhellung, Wasserrand, in der Nase zarte Schokonote, Tabak, Nougat, am Gaumen saftig und süß, etwas Vanille, lebendig, gute Säurestruktur, Kakaofinish, Potenzial. F: HF, E: gut

1 Flasche, Weinbau Kleberger, Langenloiser Blauer Zweigelt 1993 0,75l  
Schöner reifer Zweigelt aus dem Kamptal. F: IN, E: neuwertig

1 Flasche, Wg. Langenloiserhof, Zweigelt Ried Heiligenstein 1995 0,75l  
Herrlicher Zweigelt aus einem klassischen Kamptaler Weingut mit angeschlossenen Hotel / Restaurant. F: IN, E: leicht beschädigt

1 Flasche, Wg. Langenloiserhof, Zweigelt Ried Heiligenstein 1992 0,75l  
Herrlicher Zweigelt im Barrique aus einem klassischen Kamptaler Weingut mit angeschlossenen Hotel / Restaurant. F: IN, E: neuwertig

1 Flasche, Wg. Wutzl, St. Laurent Gobelburger Kirchgraben 2003 0,75l  
Rubinroter, kraftvoller Rotwein, Geruch erinnert an Brombeeren. F: IN, E: neuwertig

1 Flasche, Wg. Wutzl, Excello 1997 0,75l  
Wuchtiger, granatroter Cabernet-Sauvignon, zarter Heuduft, Vanilleton durch 16 Monate Barriqueelagerung, unfiltriert in Flaschen gefüllt, 13% Vol., trocken. F: HF, E: neuwertig (2468082)

9 FLASCHEN  
EUR 80 - 130

1097  
ARACHON TFXT PASSION 1996 0,75L  
(BURGENLAND, ÖSTERREICH)

Der legendäre Erstlingsjahrgang dieses Highend Joint Ventures, ab dem 97er wurde er in Evolution umbenannt. 90 Punkte Falstaff, Arachon = der bei den Eichen, ist ein Gemeinschaftsprojekt von FX Pichler, Manfred Tement und Tibor Szemes aus 50% Blafränkisch sowie Cabernet Sauvignon, Zweigelt and Merlot. F: IN; E: besch. (2452035)

2 FLASCHEN  
EUR 35 - 50



1098  
THERMENREGION 1991 - 2002  
(STEIERMARK, ÖSTERREICH)

1 Flasche, Winkler-Hermaden, Blauer Zweigelt Caphenstein 1997 0,75l  
Vinarium: medium orange-red color, elegantly structured on the palate, dried plums in the finish. F: IN, E: neuwertig

1 Flasche, Wg. Zull, Schrattenthaler Cuvée Exclusive 1993 0,75l  
Zull Homepage (2001er): Aus den besten Rotweinlagen um Schrattenthal und nur aus den hochwertigsten Trauben wird diese Cuvée aus Cabernet Sauvignon, Zweigelt und Merlot nach internationalem Vorbild vinifiziert. Elegante, noble Frucht mit zart angenehmer Würze im Hintergrund, am Gaumen harmonische Einstimmung von Holz und Frucht, animierende Säure, äußerst elegant strukturiert, feste Tannine, röstige Finesse, Nachhall von Harmonie und Länge geprägt. F: IN, E: gut

1 Flasche, Johanneshof Reinisch, Cabernet Sauvignon Merlot 1991 0,75l  
Rarität. Noch vor der grossen Neuerrichtung des Johanneshofes erzeugt. F: IN, E: neuwertig

1 Flasche, Schuster, Blauer Zweigelt 1998 0,75l  
Schuster Homepage: Ein kräftiger Rotwein mit ausgeprägtem Charakter. Fruchtig, vollmundig, angenehm weiche Säure. F: IN, E: leicht beschädigt

1 Flasche, Wohlmuth, See Me 2000 0,75l  
Wohlmuth Homepage (2003er): Eine Cuvée aus Cabernet Sauvignon, Merlot und Zweigelt. Kräftiges Rubingranat, in der Nase rotbeerige Frucht, zarte Holzwürzaromen, Minze, dunkle Waldbeeren klingen an, gute Harmonie am Gaumen, festes Tanningerüst, gute Röstaromen im Nachhall, gutes Entwicklungspotenzial. F: HF, E: neuwertig

1 Flasche, Johann Stocker, Blauer Zweigelt Barrique ? 0,75l  
Keine Jahrgangsangabe, abgefüllt 1999. F: IN, E: neuwertig

1 Flasche, Wg. Hühnel, Vinum Austriacum Rubrum 2002 0,75l  
Hühnel Homepage: St. Laurent, 13,5 % Alkohol. Aroma erinnert an reife rote Beeren, welche durch perfekten Holzeinsatz und Schokoladennoten ergänzt werden. Ein Rotwein geradlinig und kompakt am Gaumen mit lang anhaltendem Abgang. Trotz jugendlichem Erscheinungsbild verspricht er großes Potential. F: IN, E: sehr gut

1 Flasche, Weinbau Schuster, Groß Riedenthaler Blau-Burgunder Cuvée Birgit 1991 0,75l  
Cuvée des Erzeugers zur Geburt seiner Tochter gleichen Namens. Sollte interessant sein. Der Vorbesitzer hat laut Preisetikett 365 Schilling bezahlt. F: BON, E: gut (2468092)

8 FLASCHEN  
EUR 85 - 120

1099  
FISCHER QUINTETT 1995 - 2001  
(THERMENREGION, ÖSTERREICH)

1 Fl., Christian Fischer, Cabernet Merlot 2001 0,75l  
Als erfolgreicher Rotweinpionier der Thermenregion ist Christian Fischer immer seinem Stil treu geblieben. Seit Jahren ist er ein Garant für kraftvolle, dichte Weine. F: IN, E: leicht beschädigt

1 Fl., Christian Fischer, Cabernet Merlot 1995 0,75l  
Fischer Homepage über den aktuellen Jahrgang: Schwarzrot mit Ockerrand, zarte Cassisnase, schöne Frucht, weiche reife Tannine am Gaumen, voll und dicht im Abgang. F: IN, E: gut

1 Flasche, Christian Fischer, Zweigelt 1995 0,75l  
Als erfolgreicher Rotweinpionier der Thermenregion ist Christian Fischer immer seinem Stil treu geblieben. Seit Jahren ist er ein Garant für kraftvolle, dichte Weine. F: IN, E: gut

1 Flasche, Christian Fischer, Portugieser Blau In den Robbingen 1996 0,75l  
Fischer Homepage: über den aktuellen Jahrgang: Rubinrot, jugendlich frische Nase mit leisen Röstaromen. Ein milder, fruchtiger Rotwein. F: BON, E: neuwertig

1 Flasche, Christian Fischer, Gnadenthal Zweigelt Reserve 1995 0,75l  
Fischer Homepage: Dunkles Rubinrot, intensive Weichselnase, dicht und kompakt am Gaumen, weicher, langer Abgang (Aktueller Jahrgang 2003)  
F: IN, E: neuwertig (2468041)

5 FLASCHEN  
EUR 60 - 80

1100  
ROTE DER THERMENREGION  
1995 - 2000  
(THERMENREGION, ÖSTERREICH)

1 Flasche, Johanneshof Reinisch, St. Laurent Grande Cuvée 2000 0,75l  
Reinisch Homepage: St. Laurent mit kleinen Anteilen Cabernet-Sauvignon und Merlot. 18 Monate in Barriques gereift. Fruchtig und voll, akzentuiert mit feinwürzigen Aromen. F: IN, E: neuwertig

1 Flasche, Johanneshof Reinisch, Cabernet Sauvignon Reserve 1997 0,75l  
Reinisch Homepage: 16 bis 20 Monate in Barriques gereift. Duft nach Brombeeren und Johannesbeeren. Elegant mit kräftigem Körper. Fein eingebundene Tannine. F: IN, E: neuwertig

1 Flasche, Johanneshof Reinisch, Cabernet Sauvignon Merlot 1997 0,75l  
Label: Aus vollreifen Trauben gekeltert, 20 Monate in Barriques ausgebaut. Deshalb ist dieser Wein dicht und mit einem schön verwobenen Aromaspiel ausgestattet. F: IN, E: neuwertig

1 Flasche, Johanneshof Reinisch, Alter Rebstock Cuvée 1997 0,75l  
Reinisch Homepage: Das traditionelle Cuvée von St. Laurent, Zweigelt und Blaufränkisch, im großen Fass ausgebaut. Nuancenreich mit Kirsch- und Waldbeerenaromen. Weich und harmonisch. F: IN, E: neuwertig

2 Flaschen, Karl Alphart, Zweigelt Cabernet Reserve 1995 0,75l  
Milleniumsabfüllung aus dem besten Lesegut des 95er Jahrgangs. E: 1 x gut, 1 x beschädigt. F: IN (2468035)

6 FLASCHEN  
EUR 75 - 100

## Juris Cabernet & Pinot

1101  
JURIS 1997 0,75L  
NEUSIEDLERSEE CABERNET SAUV.  
(BURGENLAND, ÖSTERREICH)

Spitzenerzeuger, sensationeller Jahrgang. Jetzt auf dem Höhepunkt. F: IN; E: gut. (2449002)

10 FLASCHEN  
EUR 270 - 450

1102  
JURIS 1997 0,75L  
NEUSIEDLERSEE PINOT NOIR  
(BURGENLAND, ÖSTERREICH)

Falstaff 91 Punkte: Sensationeller Jahrgang. Rubingranat, intensives florales Bukett, feine Himbeernote, sehr sortentypisch, am Gaumen elegant und delikate, rotbeerige Noten, zart rauchig im Abgang. F: IN; E: gut. (2449001)

10 FLASCHEN  
EUR 270 - 450

## Kollwenz Steinzeiler 1997



1103  
KOLLWENZ STEINZEILER 1997 0,75L  
(BURGENLAND, ÖSTERREICH)

Falstaff 94 Punkte. Intensives, tiefdunkles Purpur, kräftige, sehr saubere dunkle Frucht, delikate Holzfinesse, sehr balanciert sehr schöne Länge, gutes Potential. Gesuchter Spitzenwein. F: IN; E: sehr gut. (2394064)

6 FLASCHEN  
EUR 170 - 240

1104  
6 X ROTES AUS DEM BURGENLAND  
1988 - 1990  
(BURGENLAND, ÖSTERREICH)

2 Flaschen, Maria Kerschbaum, Cuvée Symphonie Barrique 1990 0,75l  
Reifer burgenländischer Rotwein. F: IN, E: neuwertig

2 Flaschen, Wg. Martin Haider, Zweigelt Spätlese 1988 0,7l  
Haider Homepage: Unsere Rotweine sind fruchtig, weich und einladend im klassischen Bereich. Aus dem Barriquefass präsentieren sie sich körperreich und kräftig, unterstrichen von einer wundervollen Frucht und Dichte. F: 1xVTS, 1xBON. E: gut

2 Flaschen, Weingut Török, Blauburgunder Spätlese Halbtrocken 1988 0,75l  
Rar. Die Weine von Ladislaus und Erika Török werden hauptsächlich im Direktvertrieb verkauft. F: 0,9 cm, E: gut (2469008)

6 FLASCHEN  
EUR 48 - 62

1105  
UMATHUM 1997 0,75L  
ZWEIGELT RESERVE  
(BURGENLAND, ÖSTERREICH)

WS88: A modern, deeply colored version, with deft balance between the black cherry flavors and the corset of tannins. Elegant overall, it packs a lot of flavor, ending on a sweet fruit note. F: IN; E: gut. (2394065)

6 FLASCHEN  
EUR 80 - 120

# INHALTSVERZEICHNIS | INDEX

## AUSTRALIEN | AUSTRALIA

Barossa Valley Est. E&E Black Pepper Shiraz 1995 0,75l	267
Ch. Xanadu Cabernet Franc 1995 0,75l	289 M
Ch. Xanadu Cabernet Franc 1996 0,75l	289 M
Ch. Xanadu Cabernet Reserve 1995 0,75l	289 M
Clarendon Hills Astralis 1996 0,75l	266
Clarendon Hills Old Vines Grenache	
Blewitt Springs Vineyard 1997 0,75l	891
Classic McLaren La Testa GSC Blend 1999 0,75l	895
Classic McLaren La Testa Merlot 1998 0,75l	893
d'Arenberg The Coppermine Road 1999 0,75l	896
d'Arenberg The Coppermine Road 1999 0,75l	897
Forrest Hill Chardonnay 2000 0,75l	696 M
Fox Creek Cabernet Sauvignon Reserve 1997 0,75l	898
Fox Creek Cabernet Sauvignon Reserve 1997 0,75l	899
Fox Creek Cabernet Sauvignon Reserve 1997 0,75l	900
Greenock Creek Cabernet Sauvignon 1998 0,75l	268
Greenock Creek Cabernet Sauvignon 1999 0,75l	269
Greg Norman Estate Cabernet-Merlot 1998 0,75l	284 M
Hardys Eileen Hardy Shiraz 1994 0,75l	901
Hardys Eileen Hardy Shiraz 1995 0,75l	902
Hardys Eileen Hardy Shiraz 1995 0,75l	903
Hardys Eileen Hardy Shiraz 1996 0,75l	904
Hardy's Thomas Hardy Cabernet Sauvignon 1989 0,75l	278
Henschke Cyril Henschke Cab. Sauvignon 1979 0,75l	287 M
Henschke Hill of Grace 1984 0,75l	287 M
Henschke Mount Edelstone 1989 0,75l	286
Henschke Mount Edelstone 1993 0,75l	287 M
Henschke Mount Edelstone 1997 0,75l	287 M
Jamiesons Run Coonawarra Reserve 1995 0,75l	284 M
Jamiesons Run Coonawarra Reserve 1996 0,75l	284 M
Jim Barry The Armagh Shiraz 1994 0,75l	275
Jim Barry The Armagh Shiraz 1994 0,75l	276
Jim Barry The Armagh Shiraz 1995 0,75l	277
Magpie Estate Gomersal Barossa Grenache 1999 0,75l	270
Mount Mary Vineyard Lillydale Quintet 1994 0,75l	906
Parker Terra Rossa First Growth 1993 0,75l	279
Penfolds Cabernet Sauvignon Bin 407 1993 0,75l	907 M
Penfolds Koonunga Hill Shiraz/Cabernet 1994 0,75l	907 M
Penfolds Koonunga Hill Shiraz/Cabernet 1996 0,75l	907 M
Penfolds RWT Shiraz 1997 0,75l	271
Penfolds Shiraz Cab. Winemakers Selection 2001 0,75l	426 M
Rockford Wines Cabernet Sauvignon 2000 0,75l	272
Roehr Elmor's Ebenezer Old Vine Shiraz 1996 0,75l	273
Tatachilla Foundation Shiraz 1997 0,75l	905
Torbreck The Factor 1999 0,75l	274
Wild Duck Creek Springflat Shiraz 1999 0,75l	288
Wynns John Riddoch Cabernet Sauvignon 1992 0,75l	280
Wynns John Riddoch Cabernet Sauvignon 1994 0,75l	285 M
Wynns John Riddoch Cabernet Sauvignon 1994 0,75l	281
Wynns Michael Hermitage Limited Release 1991 0,75l	285 M
Wynns Shiraz Coonawara Michael 1993 0,75l	285 M
Wynns Shiraz Coonawara Michael 1993 0,75l	282
Wynns Shiraz Coonawara Michael 1994 0,75l	285 M
Wynns Shiraz Coonawara Michael 1996 0,75l	285 M
Wynns Shiraz Coonawara Michael 1996 0,75l	283

## CHILE

Almaviva Rothschild & Concha y Toro 1998 0,75l	911
Almaviva Rothschild & Concha y Toro 1998 0,75l	912
Almaviva Rothschild & Concha y Toro 1998 0,75l	913
Don Melchor Concha y Toro 1996 0,75l	914
Errazuriz Don Maximiano 1994 0,75l	908 M
Errazuriz Don Maximiano 1995 0,75l	908 M

Errazuriz Don Maximiano 1999 0,75l	915 M
Luis Felipe Edwards Dona Bernarda 1999 0,75l	909
Luis Felipe Edwards Dona Bernarda 1999 0,75l	910
Santa Rita Casa Real Cabernet Sauvignon 1994 0,75l	915 M

## DÄNEMARK | DENMARK

Aalborg Jubiläumsakvavit NV 0,7l	345
Peter Heering Cherry Heering Liqueur NV 0,35l	982 M
Peter Heering Cherry Heering Liqueur NV 0,94l	982 M
Wildberry Wildbeerenlikör NV 0,7l	982 M

## DEUTSCHLAND | GERMANY

### AHR

Kloster Marienthal Marienthaler Klostergarten	
Spätburgunder Spätlese 1971 0,75l	339 M

### BADEN

Badischer Winzerkeller	
Durbacher Josephsberg Müller Thurgau BA 1975 0,375l	634
Badischer Winzerkeller	
Leiselheimer Gestühl Ruländer TBA 1975 0,7l	635
Dr. Heger Achkarrer Schlossberg	
Grauburgunder Spätlese tr*** 2002 0,75l	960
Dr. Heger Ihringer Winkelberg	
Weissburgunder Spätlese tr*** 2002 0,75l	961

### FRANKEN

Crusius Traiser Rotenfels Riesling Spätl.tr. 1997 0,75l	320 M
Wirsching Iphöfer J. Echter Berg Riesl.Spätl.tr. 1994 0,75l	322 M
Wirsching Iphöfer J. Echter Berg Riesl.Spätl.tr. 2000 0,75l	318
Wirsching Iphöfer J. Echter Berg Riesl.Spätl.tr.-S- 97 0,75l	322 M
Wirsching Iphöfer J. Echter Berg Riesl.Spätl.tr.-S- 99 0,75l	322 M
Wirsching Iphöfer Kronsberg Riesl. Spätl. -S- 1994 0,75l	638 M
Wirsching Iphöfer Kronsberg Riesl. Spätl. -S- 1999 0,75l	638 M

### MOSEL-SAAR-RUWER

Egon Müller Scharzhofberger Riesling Ausl. 1995 0,75l	329
Maximin Grünhäuser Abtsberg Spätlese 1971 0,75l	331 M
Maximin Grünhäuser Herrenberg Auslese 1969 0,75l	331 M
Schorlemer Brauneb. Juffer Riesl. feinste Ausl.1969 0,75l	333 M
Schmitt Schenkscher Longuicher	
Maximiner Herrenberg Auslese 1971 0,75l	632
Staatsw. Trier Serriger Vogelsang Eiswein Ausl.1966 0,75l	633
Tyrell Karthäuser Hofberger Kronenberg Ausl.1971 0,75l	333 M
Werner Leiwener Laurentiuslay Riesl. Ausl. tr. 1993 0,75l	965
Werner Leiwener Laurentiuslay Riesl. Ausl. tr. 1994 0,75l	966
Werner Leiwener Laurentiuslay Riesl. Ausl. tr. 1996 0,75l	967
Weins-Prüm Wehlener Sonnenuhr Spätl.tr. 1982 0,75l	324
Wg. Adolf Rheinart Ockfener Bocksteiner Saarfelser	
Marienberg, Hochfeine Auslese Riesling 1969 0,75l	636
Wg. Bergweiler Prüm Erben Bernkasteler	
Badstube Riesling hochfeine Auslese 1964 0,7l	327 M
Wg. Bergweiler Prüm Erben Bernkasteler	
Badstube Spätlese 1970 0,75l	637
Wg. J.J. Prüm Wehlener Sonnenuhr feine Ausl. 1959 0,7l	325

### NAHE

Dönnhoff Niederhäuser Hermannshöhle	
Riesling Spätlese trocken 2000 0,75l	320 M
Dönnhoff Weißburgunder trocken 2000 0,75l	320 M
Dönnhoff Oberhäuser Brücke Riesl. Kabinett 1982 0,75l	603



Dönnhoff Oberhäuser Brücke Riesl. Spätl.tr. 1983 0,75l	604		Verwaltung der Staatsweingüter Eltville Rüdesheimer	
Dönnhoff Oberhäuser Brücke Riesl. Spätl.tr. 1983 0,75l	605		Hinterhaus Riesling Beerenauslese 1964 0,75l	611
Dönnhoff Oberhäuser Leistenberg Silvaner tr. 1983 0,75l	606		Wg. Eberhard Ritter von Oetinger Erbacher Michelmark	
Schlossgut Diel Victor 1991 0,75l	607		Ruländer TBA 1976 0,375l	612
<b>PFALZ</b>				
Bürklin Wolf			Wg. Fritz Allendorf Winkeler Gutenberg Riesling	
Forster Neunmorgen Traminer Spätlese 1970 0,75l	623	M	Trockenbeerenauslese 1976 0,75l	614
Bürklin-Wolf			Wg. Allendorf Winkeler Hasensprung Riesl.BA 1976 0,375l	640 M
Wachenheimer Gerümpel Riesling Spätlese 1970 0,75l	623	M	Wg. Allendorf Winkeler Jesuitengarten Riesl.BA 1975 0,75l	613
Geh.-Rat Dr. von Bassermann-Jordan			Wg. Allendorf Winkeler Jesuitengart. Riesl.BA 1976 0,375l	640 M
Deidesheimer Kränzler Riesling Cabinet 1970 0,75l	623	M	Wg. Hirt-Gebhardt Martinsthaler Langenberg	
Wg. Jacob Schwarzwälder			Riesling Auslese 1976 0,375l	337 M
Diedesfelder Kreuz Riesling Spätlese 1921 0,7l	622		Wg. Hirt-Gebhardt Martinsthaler Rödchen	
			Riesling Auslese 1976 0,375l	337 M
			Wg. Hirt-Gebhardt Martinsthaler Wildsau	
			Riesling Auslese 1976 0,375l	337 M
<b>RHEINGAU</b>				
Bischofsberg Riesling Beerenauslese 1970 0,7l	608		Wg. Hof St. Johannes / Karl Johannes Wagner	
Becker Wallufer Berg Bildstock Riesl. Spätl. 1971 0,75l	639	M	Rauenthaler Langenstück Riesling BA 1964 0,75l	338 M
Becker Wallufer Walkenberg Riesling Spätl. 1970 0,75l	639	M	Rauenthaler Wölfen Riesling Eiswein 1997 0,375l	615
Bremer Ratskeller Rüdesheimer Apostelwein 1727 0,35l	330		Rauenthaler Baiken Riesling Auslese 1975 0,375l	337 M
Brentano Winkeler Hasensprung Riesling Ausl. 1959 0,7l	316		Rauenthaler Baiken Riesling Auslese 1976 0,375l	337 M
Domdechant Wernersches Wg. Hochheimer			Rauenthaler Baiken Riesling Beerenauslese 1976 0,375l	334 M
Kirchenstück Riesling Beerenauslese 1971 0,75l	338	M	Rauenthaler Gehrn Riesling Beerenauslese 1976 0,375l	334 M
Freiherrlich Langwerth von Simmern'sche			Rauenthaler Langenstück Riesling Spätlese 1937 0,7l	620
Hattenheimer Nussbrunnen Spätlese Cabinet 1969 0,75l	335	M	Rauenthaler Langenstück Riesling BA 1964 0,375l	616
G.H. von Mumm'sche Weinbaudomäne Johannisberger			Rauenthaler Rothenberg Riesling Auslese 1975 0,375l	337 M
Erntebringer Cabinet 1959 0,7l	319	M	Rauenthaler Wölfen Riesling Auslese 1976 0,375l	337 M
G.H. von Mumm'sche Weinbaudomäne Johannisberger			Rauenthaler Wölfen Riesling Beerenauslese 1976 0,375l	334 M
Erntebringer Cabinet 1959 0,7l	317		Wg. Muno Lorcher Pfaffenwies Riesling Ausl. 1976 0,375l	336 M
G.H. von Mumm'sche Weinbaudomäne Johannisberger			Wg. Muno Lorcher Schlossberg Riesl. Ausl. 1976 0,375l	336 M
Erntebringer Riesling Cabinet natur 1964 0,7l	319	M	Wg. Fürstlich Löwenstein-Hallgartener	
G.H. von Mumm'sche Weinbaudomäne Johannisberger			Hendelberg Riesling Cabinet Spätlese 1969 0,75l	617
Erntebringer Riesling Kabinett 1971 0,7l	321	M	Wg. Breuer Rüdesheim Berg Roseneck Riesl. 2001 0,75l	618
G.H. von Mumm'sche Weinbaudomäne Johannisberger			Wg. Breuer Rüdesheim Berg Rottland Riesl. 2001 0,75l	619
Erntebringer Riesling Kabinett 1971 0,7l	321	M	Wg. Breuer Rüdesheimer Berg Schlossberg 2000 0,75l	962 M
G.H. von Mumm'sche Weinbaudomäne Johannisberger			Wg. Robert Weil Riesling Spätlese tr. 2002 0,75l	621
Kerzenstück 1959 0,7l	327	M	WG Erbach Erbacher Michelmark Riesl.Ausl. 1976 0,375l	336 M
G.H. von Mumm'sche Weinbaudomäne Johannisberger				
Mittelhölle Riesling Spätlese 1971 0,7l	321	M	<b>RHEINHESSEN</b>	
G.H. von Mumm'sche Weinbaudomäne Johannisberger			Burg Layen Bechtheimer Hasensprung Ausl. 1945 0,7l	327 M
Schwarzenstein Riesling Auslese Eiswein 1972 0,7l	609		Braun Niersteiner Kranzberg Riesl.Spätl. tr. 1979 0,75l	963
G.H. von Mumm'sche Weinbaudomäne Johannisberger			Braun Niersteiner Paterberg Riesling Spätl.tr. 1985 0,7l	964
Schwarzenstein Riesling Auslese Eiswein 1972 0,7l	610		Wittmann Westhofen Aulerde Riesling tr. 2001 0,75l	508 M
G.H. von Mumm'sche Weinbaudomäne Johannisberger				
Vogelsang Spätlese 1959 0,7l	327	M	<b>WÜRTTEMBERG</b>	
G.H. von Mumm'sche Weinbaudomäne Rüdesheimer			Wg. Robert Bauer Spätburgunder V. V. 1999 0,75l	340
Schloss Johannisberg Johannisberger Cabinet Spätlese				
Ex Bibliotheca subterranea 1945 0,75l	326		<b>DESTILLATE &amp; LIKÖRE</b>	
Leitz Rüdesheimer Rottland Riesl.Spätl. halbtr. 2002 0,75l	962	M	Alois Dallmayer Spargelschnapps NV 0,5l	348 M
Schloss Johannisberg Johannisberger Spätlese Cabinet			Lachs Original Danziger Goldwasser NV 0,5l	347 M
Ex Bibliotheca subterranea 1959 0,75l	332	M	Scheibel Quittenlikör NV 0,35l	349 M
Schloss Johannisberg Johannisberger Spätlese Cabinet			Schladerer Himbeergeist NV 0,7l	342
Ex Bibliotheca subterranea 1959 0,375l	332	M	Schladerer Schwarzwälder Kirschwasser NV 0,7l	343
Schloss Johannisberger Riesl.Eisw. Blaulack 1992 0,375l	328		Schladerer Williamsbirne NV 0,7l	344
Schönborn Spätburgunder Spätlese Trocken 1983 3l	489		Wg. Wagner Raunthaler Zwetschgenwasser NV 0,5l	341 M
Schloss Vollrads Kabinett 1969 0,75l	335	M	Wg. Wagner Weinhefebrand NV 0,5l	341 M
Staatsweingüter Eltville Aßmannshäuser Höllenberg			Wg. Wagner Weinhefebrand NV 0,5l	341 M
Spätburgunder Cabinet 1954 0,75l	323	M	Ziegler Williamsbirnenbrand NV 0,7l	347 M
Staatsweingüter Eltville Assmannshäuser Höllenberg				
Spätburgunder 1969 0,75l	339	M	<b>FRANKREICH   FRANCE</b>	
Staatsweingüter Eltville Hochheimer Domdechaney			<b>ELSASS</b>	
Riesling Spätlese Versteigerungswein 1971 0,75l	323	M	A. Zirnhelt Pinot Blanc 1997 0,75l	876
Staatsweingüter Eltville Rauenthaler Baiken			Z. Humbrecht Riesl. Herrenweg de Turckheim 2000 0,75l	877
Riesling Spätlese 1971 0,75l	339	M		
Staatsweingüter Eltville Rüdesheimer Berg Burgweg				
Cabinet Versteigerungswein 1969 0,75l	323	M		
Staatsweingüter Eltville Steinberger Spätlese				
Cabinet 1955 0,75l	323	M		



Ch. La Garde Pessac-Léognan AC 1995 0,75l	1051		Ch. Leoville Las Cases St. Julien 2ème CC 1904 0,7l	523	
Ch. La Lagune Haut-Medoc 3ème CC 1975 0,75l	1052		Ch. Leoville Las Cases St. Julien 2ème CC 1976 0,75l	778	
Ch. La Lagune Haut-Médoc 3ème CC 1988 0,75l	66	M	Ch. Leoville Las Cases St. Julien 2ème CC 1982 0,75l	779	
Ch. La Lagune Haut-Médoc 3ème CC 1995 0,75l	1053		Ch. Leoville Las Cases St. Julien 2ème CC 1988 0,75l	780	
Ch. La Louviere Pessac-Léognan AC 1978 0,75l	71	M	Ch. Leoville Las Cases St. Julien 2ème CC 1989 0,75l	781	
Ch. La Mission Haut Brion Graves Cru Classé 1959 0,75l	770		Ch. Leoville Las Cases St. Julien 2ème CC 1989 0,75l	782	
Ch. La Mission Haut Brion Graves Cru Classé 1970 0,75l	1054		Ch. Leoville Las Cases St. Julien 2ème CC 1990 0,75l	783	
Ch. La Mission Haut Brion Graves Cru Classé 1971 0,75l	1055		Ch. Leoville Las Cases St. Julien 2ème CC 1993 0,75l	784	
Ch. La Mission Haut Brion Graves Cru Classé 1980 0,75l	1056		Ch. Leoville Las Cases St. Julien 2ème CC 1993 0,75l	785	
Ch. La Mission Haut Brion Graves Cru Classé 1988 0,75l	1057		Ch. Leoville Las Cases St. Julien 2ème CC 1999 1,5l	786	
Ch. La Mission Haut Brion Graves Cru Classé 1990 0,75l	1058		Ch. Leoville Poyferre St.Julien 2ème CC 1953 0,75l	787	
Ch. La Tour de By Medoc CGB 1995 0,75l	1059		Ch. Leoville Poyferre St.Julien 2ème CC 2000 0,75l	788	
Ch. La Tour de Mons Margaux CB Supérieur 1928 0,75l	525		Ch. Les Gr. Chenes Cuvee Prestige Medoc CB 1996 0,75l	789	
Ch. La Tour de Mons Margaux CB Supérieur 1978 0,75l	1060		Ch. Les Joualles Premieres Cotes de Blaye 1989 0,75l	790	
Ch. La Tour du Pin Figeac St.Emilion GCC 1995 0,75l	1061		Ch. L'Evangile Pomerol 1986 0,375l	791	
Ch. La Tour du Pin Figeac St.Emilion GCC 1995 0,75l	1062		Ch. Liversan Haut-Médoc Cru Bourgeois 1966 0,75l	792	
Ch. Lafite Rothschild Pauillac 1er Cru Classé 1893 0,7l	513		Ch. Ludon Pomies Agassac Haut Medoc 1995 0,75l	793	
Ch. Lafite Rothschild Pauillac 1er Cru Classé 1893 0,7l	514		Ch. Lynch Bages Pauillac 5ème Cru Classé 1975 0,75l	794	
Ch. Lafite Rothschild Pauillac 1er Cru Classé 1893 0,7l	515		Ch. Lynch Bages Pauillac 5ème Cru Classé 1985 0,75l	66	M
Ch. Lafite Rothschild Pauillac 1er Cru Classé 1900 0,7l	518		Ch. Lynch Bages Pauillac 5ème Cru Classé 1987 0,75l	795	
Ch. Lafite Rothschild Pauillac 1er Cru Classé 1900 0,7l	519		Ch. Lynch Bages Pauillac 5ème Cru Classé 1994 0,75l	796	
Ch. Lafite Rothschild Pauillac 1er Cru Classé 1900 0,7l	520		Ch. Lynch Bages Pauillac 5ème Cru Classé 1994 0,75l	797	
Ch. Lafite Rothschild Pauillac 1er Cru Classé 1928 0,75l	526		Ch. Lynch Bages Pauillac 5ème Cru Classé 1996 0,75l	798	
Ch. Lafite Rothschild Pauillac 1er Cru Classé 1928 0,7l	527		Ch. Lynch Bages Pauillac 5ème Cru Classé 1999 0,75l	799	
Ch. Lafite Rothschild Pauillac 1er Cru Classé 1928 0,7l	528		Ch. Malescot St. Exupéry Margaux 3ème CC 1975 0,75l	60	M
Ch. Lafite Rothschild Pauillac 1er Cru Classé 1928 0,7l	529		Ch. Margaux Margaux 1er Cru Classé 1958 0,75l	800	
Ch. Lafite Rothschild Pauillac 1er Cru Classé 1940 0,75l	531		Ch. Margaux Margaux 1er Cru Classé 1975 0,75l	801	
Ch. Lafite Rothschild Pauillac 1er Cru Classé 1950 0,75l	533		Ch. Margaux Margaux 1er Cru Classé 1986 0,75l	802	
Ch. Lafite Rothschild Pauillac 1er Cru Classé 1951 0,75l	753		Ch. Margaux Margaux 1er Cru Classé 1986 0,75l	803	
Ch. Lafite Rothschild Pauillac 1er Cru Classé 1956 0,75l	754		Ch. Margaux Margaux 1er Cru Classé 1990 0,75l	804	
Ch. Lafite Rothschild Pauillac 1er Cru Classé 1958 0,75l	755		Ch. Margaux Margaux 1er Cru Classé 1990 0,75l	805	
Ch. Lafite Rothschild Pauillac 1er Cru Classé 1964 0,75l	756		Ch. Margaux Margaux 1er Cru Classé 1990 0,75l	806	
Ch. Lafite Rothschild Pauillac 1er Cru Classé 1964 0,75l	757		Ch. Margaux Margaux 1er Cru Classé 1990 0,75l	807	
Ch. Lafite Rothschild Pauillac 1er Cru Classé 1964 0,75l	758		Ch. Margaux Margaux 1er Cru Classé 1996 0,75l	808	
Ch. Lafite Rothschild Pauillac 1er Cru Classé 1970 0,75l	759		Ch. Margaux Margaux 1er Cru Classé 1997 0,75l	809	
Ch. Lafite Rothschild Pauillac 1er Cru Classé 1976 1,5l	760		Ch. Margaux Margaux 1er Cru Classé 1998 0,75l	810	
Ch. Lafite Rothschild Pauillac 1er Cru Classé 1982 0,75l	761		Ch. Marquis de Terme Margaux 4ème CC 1989 0,75l	811	
Ch. Lafite Rothschild Pauillac 1er Cru Classé 1982 0,75l	762		Ch. Marquis de Terme Margaux 4ème CC 1993 1,5l	812	
Ch. Lafite Rothschild Pauillac 1er Cru Classé 1990 0,75l	763		Ch. Maucailou Moulis Cru Bourgeois 2000 0,75l	813	
Ch. Lafite Rothschild Pauillac 1er Cru Classé 1993 0,75l	764		Ch. Merissac Zweitwein von Ch. Dassault 1996 0,75l	814	
Ch. Lafite Rothschild Pauillac 1er Cru Classé 1994 0,75l	765		Ch. Meyney St. Estephe CGB Exceptionelle 1964 0,75l	815	
Ch. Lafite Rothschild Pauillac 1er Cru Classé 1996 0,75l	766		Ch. Mirebeau Pessac-Léognan AC 1996 0,75l	816	
Ch. Lafite Rothschild Pauillac 1er Cru Classé 1998 0,75l	767		Ch. Monbrison Margaux Cru Bourgeois 1988 0,75l	817	
Ch. Lafleur Gazin Pomerol 1993 3l	493		Ch. Monbrison Margaux Cru Bourgeois 1988 0,75l	818	
Ch. Lafon-Rochet St. Estephe 4ème CC 1990 0,75l	741		Ch. Montrose St. Estephe 2ème Cru Classé 1979 0,75l	60	M
Ch. Lafon-Rochet St. Estephe 4ème CC 1994 0,75l	742		Ch. Montrose St. Estephe 2ème Cru Classé 1989 0,75l	819	
Ch. Lamothe Bergeron Haut Medoc 1982 0,75l	743		Ch. Montrose St. Estèphe 2ème Cru Classé 1990 0,75l	820	
Ch. Lamothe Bergeron Haut Medoc CB 1998 0,75l	744		Ch. Moulin de la Bridane St.Julien 1988 0,75l	62	M
Ch. Lanessan Haut-Médoc Cru Bourgeois 1990 0,75l	745		Ch. Mouton Rothschild Pauillac 1er CC 1900 0,75l	521	
Ch. Lanessan Haut-Médoc Cru Bourgeois 1994 0,75l	746		Ch. Mouton Rothschild Pauillac 1er CC 1900 0,75l	522	
Ch. Lanessan Haut-Médoc Cru Bourgeois 1994 0,75l	747		Ch. Mouton Rothschild Pauillac 1er CC 1936 0,75l	541	
Ch. Lanessan Haut-Médoc Cru Bourgeois 1995 0,75l	748		Ch. Mouton Rothschild Pauillac 1er CC 1950 0,75l	540	
Ch. Latour Pauillac 1er Cru Classé 1964 0,75l	749		Ch. Mouton Rothschild Pauillac 1er CC 1950 0,75l	542	
Ch. Latour Pauillac 1er Cru Classé 1968 0,75l	750		Ch. Mouton Rothschild Pauillac 1er CC 1951 0,75l	543	
Ch. Latour Pauillac 1er Cru Classé 1976 0,75l	751		Ch. Mouton Rothschild Pauillac 1er CC 1951 0,75l	544	
Ch. Latour Pauillac 1er Cru Classé 1978 0,75l	752		Ch. Mouton Rothschild Pauillac 1er CC 1951 0,75l	545	
Ch. L'Eglise-Clinet Pomerol 1982 0,75l	66	M	Ch. Mouton Rothschild Pauillac 1er CC 1951 0,75l	546	
Ch. L'Eglise-Clinet Pomerol 1999 0,75l	768		Ch. Mouton Rothschild Pauillac 1er CC 1952 0,75l	547	
Ch. Leoville Barton St. Julien 2ème CC 1953 0,75l	771		Ch. Mouton Rothschild Pauillac 1er CC 1954 0,75l	548	
Ch. Leoville Barton St. Julien 2ème CC 1953 0,75l	773		Ch. Mouton Rothschild Pauillac 1er CC 1957 0,75l	549	
Ch. Leoville Barton St. Julien 2ème CC 1993 0,75l	774		Ch. Mouton Rothschild Pauillac 1er CC 1959 0,75l	769	
Ch. Leoville Barton St. Julien 2ème CC 1994 0,75l	775		Ch. Mouton Rothschild Pauillac 1er CC 1962 0,75l	550	
Ch. Leoville Barton St. Julien 2ème CC 1994 1,5l	776		Ch. Mouton Rothschild Pauillac 1er CC 1966 0,75l	551	
Ch. Leoville Barton St. Julien 2ème CC 1994 3l	494		Ch. Mouton Rothschild Pauillac 1er CC 1966 0,75l	552	
Ch. Leoville Barton St. Julien 2ème CC 1997 0,75l	67	M	Ch. Mouton Rothschild Pauillac 1er CC 1966 0,75l	553	
Ch. Leoville Barton St. Julien 2ème CC 1999 0,75l	9	M	Ch. Mouton Rothschild Pauillac 1er CC 1970 0,75l	554	
Ch. Leoville Barton St. Julien 2ème CC 2000 0,75l	777		Ch. Mouton Rothschild Pauillac 1er CC 1974 0,75l	555	



Ch. Mouton Rothschild Pauillac 1er CC 1976 0,75l	556	Ch. Saint Pierre St.Julien 4ème Cru Classé 1985 0,75l	23
Ch. Mouton Rothschild Pauillac 1er CC 1979 0,75l	557	Ch. Smith Haut Lafitte Pessac-Léognan CC 1996 0,75l	24
Ch. Mouton Rothschild Pauillac 1er CC 1981 0,75l	558	Ch. Smith Haut Lafitte Pessac-Léognan CC 1998 0,75l	25
Ch. Mouton Rothschild Pauillac 1er CC 1981 0,75l	559	Ch. Sociando Mallet Haut-Mèdoc CB 1990 1,5l	26
Ch. Mouton Rothschild Pauillac 1er CC 1981 1,5l	560	Ch. Sociando Mallet Haut-Mèdoc CB 2000 3l	27
Ch. Mouton Rothschild Pauillac 1er CC 1985 1,5l	561	Ch. Soutard St.Emilion Grand Cru Classé 1995 0,75l	28
Ch. Mouton Rothschild Pauillac 1er CC 1986 0,75l	562	Ch. St. Georges St. Georges St. Emilion 1989 0,75l	29
Ch. Mouton Rothschild Pauillac 1er CC 1986 0,75l	563	Ch. Talbot St. Julien 4ème Cru Classé 1953 0,75l	30
Ch. Mouton Rothschild Pauillac 1er CC 1988 0,75l	564	Ch. Talbot St. Julien 4ème Cru Classé 1982 0,75l	66
Ch. Mouton Rothschild Pauillac 1er CC 1989 0,75l	565	Ch. Tertre de Rotebouef St.Emilion 1er GCC A 1999 1,5l	M 31
Ch. Mouton Rothschild Pauillac 1er CC 1990 0,75l	566	Ch. Tertre de Rotebouef St.Emilion 1er GCC A 1999 1,5l	32
Ch. Mouton Rothschild Pauillac 1er CC 1990 0,75l	567	Ch. Tour de Paquillon Montage St.Emilion 1975 1,48l	70
Ch. Mouton Rothschild Pauillac 1er CC 1993 0,75l	569	M Ch. Troplong Mondot St. Emilion Grand Cru 1990 0,75l	33
Ch. Mouton Rothschild Pauillac 1er CC 1993 0,75l	568	Ch. Troplong Mondot St.Emilion GCC 1962 0,75l	34
Ch. Mouton Rothschild Pauillac 1er CC 2002 1,5l	570	Ch. Trotanoy Pomerol 1983 0,75l	66
Ch. Mouton Rothschild Pauillac 1er CC 1993		Ch. Valandraud St. Emilion Grand Cru 1997 0,75l	M 35
US Etikett 0,75l	569	Ch. Valandraud St. Emilion Grand Cru 2000 0,75l	36
Ch. Palmer Margaux 2ème Cru Classé 1986 0,75l	571	Ch. Verdignan Haut-Mèdoc Cru Bourgeois 1996 0,75l	73
Ch. Palmer Margaux 2ème Cru Classé 1990 0,75l	572	Ch. Verdignan Haut-Mèdoc Cru Bourgeois 1998 0,75l	M 73
Ch. Palmer Margaux 2ème Cru Classé 1990 0,75l	573	Ch. Verdignan Haut-Mèdoc Cru Bourgeois 2000 0,75l	M 73
Ch. Palmer Margaux 2ème Cru Classé 1996 0,75l	574	Ch. Vieux Taillefer Pomerol 1995 0,75l	37
Ch. Pape Clement Pessac Leognan Cru Classe 1896 0,7l	516	Clos Beauregard Pomerol 1995 0,75l	38
Ch. Pape Clement Pessac Leognan Cru Classe 1896 0,7l	517	Clos L'Église Pomerol 1996 0,75l	39
Ch. Pavie St.Emilion 1er Grand Cru Classé B 1999 0,75l	575	Clos la Fleur Figeac St. Emilion 1995 0,75l	40
Ch. Pavie Decesse St. Emilion Grand Cru 1999 0,75l	72	M Ch. Clos la Fleur Figeac St. Emilion 1995 0,75l	41
Ch. Pavie Macquin St.Emilion Grand CC 1999 1,5l	576	Cos D'Estournel Dittwein St. Estephe AC 1995 0,75l	55
Ch. Petit Bocq St. Estephe Cru Bourgeois 1996 0,75l	577	Domaine de Chevalier Pessac-Léognan CC 1982 0,75l	42
Ch. Petrus Pomerol 1988 0,75l	578	Domaine de La Gaffeliere St. Emilion AC 1988 0,75l	43
Ch. Petrus Pomerol 1994 0,75l	49	La Bastide Dauzac Margaux AC 1995 1,5l	44
Ch. Petrus Pomerol 1995 0,75l	50	Mouton Cadet Pauillac 1966 1,5l	45
Ch. Petrus Pomerol 1996 0,75l	51	Mouton Cadet Select. Ph. De Rothschild 1950 0,75l	46
Ch. Petrus Pomerol 1997 0,75l	52	Pavillon Rouge Margaux AC	
Ch. Petrus Pomerol 1999 0,75l	579	Zweitwein von Ch. Margaux 1996 0,75l	47
Ch. Petrus Pomerol 1999 0,75l	580	Pavillon Rouge Margaux AC	
Ch. Petrus Pomerol 2000 0,75l	581	Zweitwein von Ch. Margaux 1999 0,75l	48
Ch. Petrus Pomerol 2000 0,75l	53	Vieux Ch. Certan Pomerol 1981 0,75l	56
Ch. Petrus Pomerol 2001 0,75l	54	Vieux Ch. Certan Pomerol 1982 0,75l	57
Ch. Peyrabon Haut-Mèdoc CGB 1969 0,75l	1063	Vieux Ch. Certan Pomerol 1982 0,75l	58
Ch. Peyre Labade Lustrac 1996 0,75l	68	M Ch. Vieux Ch. Certan Pomerol 1994 1,5l	59
Ch. Phelan Segur St. Estephe CGB Except.1995 0,75l	1065		
Ch. Phelan Segur St.Estèphe CGB Except. 1990 0,75l	1064		
Ch. Phelan Segur St.Estèphe CGB Except. 1998 0,75l	3		
Ch. Pichon Baron Pauillac 2ème Cru Classé 1976 0,75l	60	M Ch. de Fieuzal Blanc Pessac-Léognan CC 2000 0,75l	74
Ch. Pichon Baron Pauillac 2ème Cru Classé 1988 0,75l	1	Ch. La Louviere Blanc Pessac-Léognan 2000 0,75l	75
Ch. Pichon Baron Pauillac 2ème Cru Classé 1992 0,75l	8	M Ch. La Louviere Blanc Pessac-Léognan 2000 0,75l	76
Ch. Pichon Baron Pauillac 2ème Cru Classé 1993 1,5l	2	Ch. Lynch Bages Blanc de 1998 0,75l	77
Ch. Pichon Baron Pauillac 2ème Cru Classé 1995 1,5l	4	Ch. Lynch Bages Blanc de 1998 0,75l	78
Ch. Pichon Baron Pauillac 2ème Cru Classé 1995 1,5l	5	Ch. Lynch Bages Blanc de 1998 0,75l	79
Ch. Pichon Baron Pauillac 2ème Cru Classé 1998 0,75l	6	Y de Yquem de Lur Saluces Bordeaux blanc 1960 0,75l	80
Ch. Pichon Baron Pauillac 2ème Cru Classé 2002 0,75l	7		M
Ch. Pichon Baron Pauillac 2ème Cru Classé 2002 3l	495		
Ch. Pichon Baron Pauillac 2ème Cru Classé 2003 0,75l	9	M Ch. Climens Sauternes 1er Cru Classé 1999 0,375l	93
Ch. Pichon Comtesse Pauillac 2ème CC 1986 0,75l	10	Ch. D'Arche Sauternes 2ème Cru Classé 1971 0,72l	80
Ch. Pichon Comtesse Pauillac 2ème CC 1994 1,5l	11	Ch. de Fargues Sauternes AC 1984 0,75l	81
Ch. Pichon Comtesse Pauillac 2ème CC 1994 3l	496	Ch. de Fargues Sauternes AC 1985 0,75l	82
Ch. Pichon Comtesse Pauillac 2ème CC 1998 0,75l	12	Ch. de Maille Sauternes 1er Cru Classé 2001 0,75l	83
Ch. Pichon Comtesse Pauillac 2ème CC 2000 3l	497	Ch. Doisy-Vedrine Sauternes 2ème CC 1972 0,73l	84
Ch. Pichon Comtesse Pauillac 2ème CC 2002 0,75l	13	M Ch. D'Yquem Sauternes 1er Cru Classé 1941 0,75l	85
Ch. Pontet Canet Pauillac 5ème Cru Classé 1988 0,75l	14	Ch. D'Yquem Sauternes 1er Cru Classé 1970 0,75l	86
Ch. Potensac Medoc Cru Bourgeois 1990 0,75l	15	Ch. Raymond-Lafon Sauternes CB 1980 0,75l	87
Ch. Potensac Medoc Cru Bourgeois 1994 0,75l	16	M Ch. Raymond-Lafon Sauternes CB 1982 0,75l	88
Ch. Poujeaux Moulis in Medoc CB Except. 2000 0,75l	17	Ch. Rayne Vigneau Sauternes 1er Cru Classé 1974 0,73l	92
Ch. Rauzan Segla Margaux 2ème CC 1966 0,375l	18	Ch. Rieussec Sauternes 1er Cru Classé 1997 0,75l	89
Ch. Rauzan Segla Margaux 2ème CC 1966 0,375l	19	Ch. Rieussec Sauternes 1er Cru Classé 1999 0,375l	93
Ch. Roc de Cambes Côtes de Bourg 1998 0,75l	20	Ch. Rieussec Sauternes 1er Cru Classé 1999 0,75l	90
Ch. Roc de Cambes Côtes de Bourg 1998 0,75l	21	Ch. Sigalas Rabaud Sauternes 1er CC 1983 0,75l	91
Ch. Roc de Cambes Côtes de Bourg 2000 0,75l	22		

## WEISSE BORDEAUX | WHITE BORDEAUX

## SÜSSWEIN | SAUTERNES

## ROTER BURGUNDER | RED BURGUNDY

A. Ligeret Aloxe Corton AC 1976 0,75l	428		Dom. Louis Latour Ch. Corton-Grancey Grand Cru 1976 1,5l	850
A. Ligeret Aloxe Corton AC 1976 0,75l	429		Domaine Marquis D'Angerville	
A. Ligeret Chambolle Musigny 1978 0,75l	430		Volnay Champans 1er Cru 1990 0,75l	852
A. Ligeret Chambolle Musigny 1978 0,75l	431		Volnay Champans 1er Cru 1992 0,75l	853
A. Ligeret Chambolle Musigny 1978 0,75l	432		Volnay Champans 1er Cru 1993 0,75l	856
A. Ligeret Cote de Beaune Villages 1978 0,75l	433		Volnay Champans 1er Cru 1994 0,75l	858
A. Ligeret Cote de Nuits Villages 1981 0,75l	434		Volnay Champans 1er Cru 1994 0,75l	859
A. Ligeret Cote de Nuits Villages 1981 0,75l	435		Volnay Clos des Ducs 1er Cru 1989 0,75l	851
A. Ligeret Fleurie 1978 0,75l	436		Volnay Clos des Ducs 1er Cru 1992 0,75l	854
A. Ligeret Fleurie 1978 0,75l	437		Volnay Clos des Ducs 1er Cru 1994 0,75l	860
A. Ligeret Fleurie 1983 0,75l	438		Volnay Clos des Ducs 1er Cru 1994 0,75l	861
A. Ligeret Fleurie 1983 0,75l	439		Volnay Taillepieds 1er Cru 1992 0,75l	855
A. Ligeret Nuits St.Georges 1981 0,75l	440		Volnay Taillepieds 1er Cru 1993 0,75l	857
A. Ligeret Vosne-Romanee AC 1976 0,75l	441		Volnay Taillepieds 1er Cru 1994 0,75l	862
A. Ligeret Vosne-Romanee AC 1976 0,75l	442		Volnay Taillepieds 1er Cru 1994 0,75l	863
A. Ligeret Vosne-Romanee AC 1976 0,75l	443		Domaine Pierre Gelin Gevrey Chambertin AC 1985 0,75l	444
Abf. August Feldheim Clos Musigny GC vor 1930 0,75l	534		Domaine Ponsot Clos de la Roche V.V. GC 1987 0,75l	445
Abf. August Feldheim Clos Musigny GC vor 1930 0,75l	535		Dom. Ponsot Morey St. Denis Cuv. des Grives 1989 0,75l	446
B. Morey Maranges La Fussière 1er Cru 1998 0,75l	821		Domaine René Engel Clos Vougeot 1983 0,75l	447
Charles Noellat Les Richebourg Grand Cru 1971 0,72l	822		Domaine Trapet Chambertin Grand Cru 1976 0,75l	874 M
Coquard Loison Fleurot Echezeaux GC 1999 0,75l	823		Domaine Trapet Chambertin Grand Cru 1982 0,75l	865 M
Domaine A.-F. Gros Echezeaux GC 1988 0,75l	867	M	Domaine Trapet Chambertin Grand Cru 1985 0,75l	873 M
Domaine A.-F. Gros Richebourg Grand Cru 1989 0,75l	867	M	Domaine Trapet Chambertin Grand Cru 1987 0,75l	448
Domaine Arlaud Morey-Saint-Denis Village 1973 0,75l	871	M	Domaine Trapet Chambertin Grand Cru 1988 0,75l	873 M
Dom. A. Rousseau Chambertin Grand Cru 1988 0,75l	827		Domaine Trapet Chambertin Grand Cru 1990 0,75l	873 M
Dom. A. Rousseau Chambertin Grand Cru 1988 0,75l	828		Domaine Trapet Chambertin Grand Cru 1995 0,75l	874 M
Dom. A. Rousseau Chambertin Grand Cru 1998 0,75l	824		Domaine Trapet Chapelle Chambertin GC 1996 0,75l	874 M
Dom. A. Rousseau Gevrey Chambertin AC 1986 0,75l	825		Domaine Trapet Latricieres Chambertin GC 1996 0,75l	874 M
Dom. A. Rousseau Gevrey Chambertin AC 1986 0,75l	826		Dom. J. Vercherre Beaune Clos de L'Ecu 1969 0,7l	864 M
Dom. Camus Pere et Fils Chambertin 1977 0,75l	865	M	Dominique Laurent Mazis Chambertin GC 1994 0,75l	449
Dom. Changarnier Montheilie 1er Cru			Dominique Laurent Mazis Chambertin GC 1994 0,75l	450
Les Champs-Fulliot 2004 0,75l	829		Doudet-Naudin Corton Les Marechaudes 1964 0,75l	451
Dom. Comte de Vogüe Musigny V.V. 1962 0,75l	830		Doudet-Naudin Corton Les Marechaudes 1964 0,75l	452
Domaine de la Grange Vougeon			Dupard Aine Morey Saint Denis 1964 0,75l	872 M
Brouilly Cru de Beaujolais 1995 0,75l	831		Edouard Delaunay Musigny Grand Cru 1974 0,75l	871 M
Domaine de la Grange Vougeon			Etienne Vergy Chambolle Musigny 1969 0,75l	872 M
Brouilly Cru de Beaujolais 1996 0,75l	832		Etienne Vergy Echezeaux GC 1970 0,75l	453
Dom. Romanee Conti La Tache Grand Cru 1954 0,75l	833		Etienne Vergy Hermitage AC 1969 0,75l	454
Dom. Romanee Conti La Tache Grand Cru 1954 0,75l	834		Etienne Vergy Santenay 1971 0,75l	455
Dom. Duroche Chambertin-Clos de Beze 1984 0,75l	835		Francois Protheau & ses fils Fleurie 1966 0,75l	872 M
Dom. Duroche Chambertin-Clos de Beze 1984 0,75l	836		Henri Boillot Beaune Les Epenottes 1967 0,75l	456
Dom. Duroche Charmes Chambertin AC 1985 0,75l	837		Hospices de Beaune Pommard	
Dom. Duroche Charmes Chambertin GC 1990 0,75l	838		Cuvee Raymond Cyrot 2000 0,75l	457
Dom. Duroche Charmes Chambertin GC 1990 0,75l	839		Hubert de Montille Pommard 1er Cru Rugiens 1987 0,75l	458
Dom. Duroche Gevrey Chambertin 1er Cru			J. F. Thurot Mercurey 1971 0,7l	864 M
Lavaux St. Jacques 1990 0,75l	840		J. Parent Pommard 1er Cru Le Clos Micault 1989 0,75l	459
Dom.Duroche Gevrey Chambertin 1er Cru			L.A. Montoy Richebourg vor 1930 0,75l	536
Lavaux St. Jacques 1990 0,75l	841		L.A. Montoy Richebourg vor 1930 0,75l	537
Dom. Duroche Latricieres Chambertin GC 1990 0,75l	842		L.A. Montoy Richebourg vor 1930 0,75l	538
Dom. Duroche Latricieres Chambertin GC 1990 0,75l	843		L.A. Montoy Richebourg vor 1930 0,75l	539
Dom. H. de Villamont Cote de Beaune Villages 1969 0,75l	868	M	Laboure Roi Gevrey Chambertin AC 1998 0,75l	224
Dom. H. de Villamont Cote de Nuits Villages 1969 0,75l	868	M	Louis Jadot Chambertin Grand Cru 1993 0,75l	869 M
Dom. Henri de Villamont Morey Saint Denis 1919 0,75l	844		Louis Jadot Chassagne-Montrachet 1995 0,75l	869 M
Dom. Henri de Villamont Pommard Epenots 1934 0,75l	845		Louis Jadot Chorey les Beaune 1995 0,75l	869 M
Dom. Henri de Villamont Volnay AC 1969 0,75l	868	M	Louis Jadot Gevrey Chambertin	
Dom. Henri de Villamont Vougeot Grand Cru 1937 0,75l	846		Les Corbeaux 1er Cru 1989 0,75l	869 M
Dom. J. Confuron Meunier Nuits St. Georges			Louis Jadot Volnay Clos de laBarre Monopole 1994 0,75l	869 M
Les Fleurieres 1996 0,75l	866	M	Maniere Noiro	
Domaine Jean Jacques Confuron Nuits St. Georges			Echezeaux Grand Cru 1999 0,75l	228
Les Fleurieres 1997 0,75l	866	M	Nuits St. Georges Les Boudots 1er Cru 1993 0,75l	227
Domaine Jean Jacques Confuron			Vosne Romanee Les Scuhots 1er Cru 1987 0,75l	225
Romanee St. Vivant Grand Cru 1994 0,75l	847		Vosne-Romanee AC 1999 0,75l	229
Domaine Jean Jacques Confuron			Vosney Romanee Les Suchots 1er Cru 1987 0,75l	226
Romanee St. Vivant Grand Cru 1994 0,75l	848		Meo Camuzet Clos de Vougeot Grand Cru 1994 0,75l	218
Domaine Joblot Givry 1er Cru			Michael Sarrazin Givry Sous La Roche 1988 0,75l	219
Clos du Cellier Aux Moines 2000 0,75l	849			

Michael Sarrazin Givry Sous La Roche 1988 0,75l	220		Moet & Chandon Dom Perignon 1992 0,75l	104
Michael Sarrazin Givry Sous La Roche 1990 0,75l	221		Mumm Cordon Rouge 1937 1,5l	509
Michael Sarrazin Givry Sous La Roche 1990 0,75l	222		Mumm Cordon Rouge 1941 1,5l	510
Moillard Grivot Bourgogne AC 1964 0,75l	870	M	Perrier Jouet Belle Epoque 1996 0,75l	105
Mommessin Chapelle Chambertin Grand Cru 1955 0,75l	223		Perrier Jouet Belle Epoque 1996 0,75l	106
Paul Rolland & Fils Cote de Nuits Villages 1969 0,75l	872	M	Pol Roger White Foil Brut Extra Cuv. de Reserve NV 0,75l	499
Poulet Pere & Fils Chorey les Beaune 1966 0,75l	870	M	Pommery Cuvee Louise 1995 0,75l	500
Prince Florent de Merode			R & L Legras Blanc de Blancs Grand Cru	
Corton Maréchaudes Grand Cru 1971 0,75l	871	M	Selection Bernard Legras 1995 0,75l	501
Roger Raveau Rully La Chaponiere 1965 0,75l	875		Roederer Brut Premier NV 0,75l	502
Weisse Burgunder			Roederer Cristal 1986 0,75l	503
A. Ligeret Chablis Fourchaumes AC 1977 0,73l	470	M	Roederer Cristal 1988 0,75l	504
Andre Forest Pouilly Fuisse 1988 0,75l	477	M	Roederer Cristal 1989 0,75l	505
Bouchard Pere & Fils Montrachet Grand Cru 1988 0,75l	460		Roederer Cristal 1996 0,75l	506
Cave de Chablis Chablis AC 1993 0,75l	472	M	Taittinger Comtes de Champagne 1990 0,75l	507
Ch. Fuisse Pouilly Fuisse Vieilles Vignes 1995 0,75l	477	M	Veuve Clicquot Brut NV 9l	498
Dom. Sorin-Defrance Chablis Montmains 1er Cru 96 0,75l	471		Veuve Clicquot La Grande Dame Brut 1989 0,75l	107
Dom. Alain Geoffroy Chablis 1er Cru Beauroy 1983 0,75l	470	M	Veuve Clicquot La Grande Dame Brut 1989 0,75l	108
Domaine Cordier Pouilly Fuisse Vers Pouilly 2000 0,75l	477	M	Veuve Clicquot La Grande Dame Brut 1989 0,75l	109
Domaine de L'Eglantiere				
Chablis 1er Cru Fourchaume 1998 0,75l	472	M	LANGUEDOC   ROUSSILLON	
Dom. Joblot Givry 1er Cru Clos de la Servoisine 2000 0,75l	473		Domaine Gauby Vieilles Vignes 1999 0,75l	892
Domaine Laroche			Domaine Gauby Vieilles Vignes 2000 0,75l	894
Chablis 1er Cru Les Fourchaumes 1996 0,75l	475		Negly Coteaux du Languedoc La Falaise 1998 0,75l	883
Domaine Leflaive Batard Montrachet GC 1996 0,75l	461		Negly Coteaux du Languedoc La Falaise 2000 0,75l	885
Domaine Romuald Valot Rully AC 2003 1,5l	469		Negly Coteaux du Languedoc L' Ancely 1998 0,75l	884
Domaine Verget Batard Montrachet Grand Cru 1998 0,75l	462		Puech Haut Tete de Cuvee 1998 0,75l	886
Domaine Verget Chablis Valmur GC 1997 0,75l	463			
Dom. Louis Latour Corton Charlemagne GC 1995 0,75l	474	M	LOIRE	
Dom. Louis Latour Chevalier-Montrachet			B. Bailly-Reverdy Sancerre AC 1992 0,75l	887
Les Demoiselles Grand Cru 1985 0,75l	474	M	Domaine des Liards Montlouis Vieilles Vignes 1993 0,75l	882
Michel Clair Santenay blanc 1989 1,5l	476	M	J. Touchais Coteaux du Layon 1949 0,75l	628
Michel Clair Santenay blanc 1993 1,5l	476	M	J. Touchais Coteaux du Layon 1949 0,75l	629
Patrick Javillier Meursault Clos du Cromin 1990 0,75l	426	M	Vouvray Demi Sec Reserve 1949 0,75l	630
Pierre Morey Meursault Charmes 1Cru 1996 0,75l	464			
Pierre Morey Meursault Genevieres 1Cru 1993 0,75l	465		MADIRAN	
Pierre Morey Meursault Les Tessonns 1996 0,75l	466		Ch. Montus Cuvée des Cimes 1987 0,75l	888
Pierre Morey Meursault Perrieres 1Cru 1996 0,75l	467		Domaine Laffont Hecate 1998 0,75l	1066 M
Pierre Morey Pommard Epenots AC 1982 0,75l	468			
CAHORS				
Ch. du Cedre Le Cedre 1998 0,75l	1066	M	PROVENCE	
CHAMPAGNE				
Bollinger Special Cuvée NV 0,75l	508	M	Dom. de la Courtade Rouge 1995 0,75l	889
Confrerie de Chevaliers du Tastevin			Dom. de la Courtade Rouge 1997 0,75l	890
Crement de Bourgogne NV 0,75l	397	M	RHONE	
Heidsieck Charles Heidsieck Brut Reserve NV 0,75l	94		Bernard Gripa St. Peray 1993 0,75l	881
Heidsieck & Co. Monopole Vintage 1929 1,5l	511		Ch. Beaucastel Chateauneuf du Pape 1988 0,75l	309 M
Heidsieck & Co. Monopole Vintage 1934 1,5l	512		Ch. Beaucastel Chateauneuf du Pape 1989 0,75l	309 M
J. Selosse Origine Blanc de Blancs Grand Cru NV 0,75l	95		Ch. Beaucastel Chateauneuf du Pape 1990 0,75l	309 M
J. Selosse Rose Grand Cru Bruit NV 0,75l	96		Ch. Beaucastel Chateauneuf du Pape 1994 0,75l	290
Jean Pernet Blanc de Blancs Reserve NV 0,75l	97		Ch. Beaucastel Coudoulet de Beaucastel 1999 0,75l	291
Jean Pernet Blanc de Blancs Reserve NV 0,75l	98		Ch. la Nerthe Chateauneuf du Pape	
Jean Pernet Blanc de Blancs Reserve NV 1,5l	992		Cuvée des Cadettes 1994 0,75l	292
Jean Pernet Blanc de Blancs Reserve NV 1,5l	993		Clos des Papes Chateauneuf du Pape 1995 0,75l	293
Jean Pernet Brut Tradition NV 0,75l	994		Clos des Papes Chateauneuf-du-Pape 1990 0,75l	294
Jean Pernet Brut Tradition NV 0,75l	995		Clos du Mont-Olivet Chateauneuf du Pape	
Jean Pernet Brut Tradition NV 0,75l	99		La Cuvee du Papet 1989 0,75l	295
Krug Champagne Krug 1979 0,75l	100		Clos du Mont-Olivet Chateauneuf du Pape	
Moet & Chandon			La Cuvee du Papet 1990 0,75l	308 M
Coteaux Champenois & Saran natur NV 0,75l	110		Dom. Charvin Chateauneuf-du-Pape 2000 0,75l	296
Moet & Chandon Cuvee 250eme Anniversaire 1983 1,5l	101		Dom. de Beurenard Cotes du Rhone 1998 0,75l	297
Moet & Chandon Dom Perignon 1985 0,75l	102		Dom. de la Janasse Chateauneuf-du-Pape V.V. 1996 0,75l	298
Moet & Chandon Dom Perignon 1988 1,5l	103		Domaine de Pegau Chateauneuf-du-Pape	
			Cuvée Reservee 1995 1,5l	299

Domaine de Pegau Chateauneuf-du-Pape			
Cuvée Reservee 1996 1,5l	300		
Domaine de Vallouit Cote Rotie Les Roziers 1988 0,75l	308	M	
Dom. Font de Michelle Chateauneuf du Pape 1995 0,75l	313	M	
Dom. Font de Michelle Chateauneuf du Pape			
Cuvee Etienne Gonnet 1995 0,75l	313	M	
Domaine J.L. Chave Hermitage 1995 0,75l	312	M	
Domaine J.L. Chave Hermitage 1994 0,75l	301		
Domaine J.L. Chave Hermitage Blanc 1995 0,75l	312	M	
Domaine J.L. Chave Hermitage Blanc 1996 0,75l	312	M	
Dom. La Bastide St. Dominique Ch.9 du Pape 1985 0,75l	311	M	
Dom. La Bastide St. Dominique Ch.9 du Pape 1990 0,75l	311	M	
Domaine Maby Lirac La Fermade 1969 0,7l	864	M	
Jaboulet Aine Crozes Hermitage Thalabert 1967 0,75l	314	M	
Jaboulet Aine Crozes Hermitage Thalabert 1997 3l	478		
Jaboulet Aine Hermitage la Chapelle 1997 6l	479		
Jaboulet Aine Hermitage la Chapelle 1998 3l	480		
Jaboulet Aine Hermitage la Chapelle 1999 3l	481		
J. Aine Saint Joseph Le Grand Pompee 1965 0,75l	314	M	
Les Cailloux Ch.9 du Pape Cuvee Centenaire 1998 0,75l	302		
Les Cailloux Ch.9 du Pape Cuvee Centenaire 1998 0,75l	303		
Les Cailloux Ch.9 du Pape Cuvee Centenaire 1998 0,75l	304		
Les Cailloux Chateauneuf du Pape 1999 0,75l	305		
Les Cailloux Chateauneuf du Pape 1999 0,75l	306		
M. Chapoutier Ermitage Le Pavillon 1992 0,75l	310	M	
M. Chapoutier Ermitage Le Pavillon 1993 0,75l	310	M	
M. Chapoutier Hermitage M. de la Sizeranne Grande Cuvee NV 0,73l	307		
Ronsard Chateauneuf du Pape 1955 0,7l	315	M	
Ronsard Cotes du Rhone 1955 0,7l	315		

## BANYULS

Abbe Rous Helyos 2002 0,75l	984		
Abbe Rous Helyos 2002 0,75l	985		
Abbe Rous Helyos 2002 0,75l	986		
Abbe Rous Helyos 2002 0,75l	987		
Abbe Rous Helyos 2003 0,75l	988		
Abbe Rous Helyos 2003 0,75l	989		
L'Etoile Banyuls AC 1959 0,7l	990		
L'Etoile Banyuls AC 1959 0,7l	991		

## COGNAC

Averys Armagnac Exceptional Selection 1914 0,75l	968		
Averys Bristol Grand Champagne 1928 24 Fl.Oz.	651		
Ch. Paulet Tres Vieux Cognac			
Reserve du Paradis 1893 0,7l	653		
Croizet Grande Réserve 1914 24 Fl.Oz.	652		
G. Briand & Co. Finest			
Cognac Brandy Private Reserve 1893 0,7l	654		
Hennessy Cognac VS NV 0,7l	646		
Lafite Rothschild Cognac Tres Vieille Reserve NV 0,75l	647		
Martell Cognac VS NV 0,7l	648		
Remy Martin Fine Champagne VSOP NV 0,7l	649		
Roi des Francais			
Fine Champagne Reserve Louis-Philippe 1830 ca. 0,5l	655		

## ARMAGNAC

Ch. de Leberon Armagnac 1953 0,7l	969		
De Castelfort Bas Armagnac 1964 0,7l	970		
De Castelfort Bas Armagnac 1964 0,7l	971		
Delgouffre Armagnac Réserve 1857 0,75l	972		
G. Joseph Laberdolive Vieux Bas Armagnac 1930 0,7l	973		
Marcel Trepout Armagnac 1938 0,7l	974		
Marcel Trepout Armagnac 1944 0,7l	976		
Marcel Trepout Armagnac 1944 0,7l	977		
Marcel Trepout Bas Armagnac 1938 0,7l	975		

## CALVADOS &amp; LIKÖRE

Anée Calvados Anée 1933 0,7 l	978		
Anée Calvados Anée 1938 0,7 l	979		
Anée Calvados Anée 1938 0,7 l	980		
Anée Calvados Anée 1938 0,7 l	981		
Cointreau Liqueur Extra Dry NV 0,7l	982	M	
Fruitiere Vinicole d d'Arbois Vin Jaune 1964 0,62l	983		
Jack Quvard Pinneau des Charentes NV 0,7l	650		
Marie Brizard Liqueur NV 0,7l	982	M	

## ISRAEL

Askalon Wines Hallelujah Orange Liqueur NV 0,75l	352	M	
Carmel 777 Orange Brandy 6 Years Old NV 0,75l	352	M	
Moische Shicker Orange Almond Liqueur NV 0,57l	352	M	
Sabra Orange Liqueur NV 0,7l	352	M	
Sabra Orange Liqueur NV 0,375l	352	M	
Sabra Orange Liqueur NV 0,7l	352	M	
Trompetenflasche NV 0,75l	352	M	

## ITALIEN | ITALY

## ABRUZZEN | ABRUZZI

Orlandi Contucci Ponno Liburno Cab. Sauv. 1993 0,75l	128		
Valentini Montepulciano D'Abbruzzo 1988 0,75l	127	M	
Valentini Montepulciano D'Abbruzzo 2000 0,75l	127	M	

## APULIEN | PUGLIA

Leone de Castris Salento IGT Illemos 1997 0,75l	129		
Leone de Castris Salento IGT Illemos 1999 0,75l	130		
Leone de Castris Salice Salentino			
Donna Lisa Riserva 1997 0,75l	131		

## EMILIA ROMAGNA

Fattoria Zerbina Marziano Ravenna Rosso 1995 0,75l	132		
--	-----	--	--

## FRIAUL | FRIULI

Conte d'Attimis-Maniago Merlot 1993 0,75l	133		
Girolamo Dorigo Schioppettino di Cialla 1987 1,5l	134		

## LATIUM | LATIO

Falesco Lazio Montiano 1997 0,75l	136	M	
Falesco Lazio Montiano 1997 0,75l	135		
Falesco Lazio Montiano 1998 0,75l	136	M	

## LOMBARDEI | LOMBARDIA

Ca del Bosco Franciacorta Bianco 1993 0,375l	113	M	
Ca del Bosco Franciacorta Bianco 1994 0,375l	113	M	
Ca del Bosco Maurizio Zanella VdT 1990 1,5l	137		
Plozza Valtellina Vin da Ca' Sfurzat 2000 0,75l	138		
Viscont S.Onorata Lugana Superiore 2001 3l	112		

## PIEMONTE | PIEDMONT

A. Rocca Barbaresco Loreto e Brich Ronchi 1989 0,75l	162	M	
Albino Rocca Barbaresco Vigneti Brich 1986 0,75l	162	M	
Angelo Gaja Barbaresco 1979 0,75l	1067		
Angelo Gaja Barbaresco 1990 0,75l	1069		
Angelo Gaja Darmagi 1988 0,75l	1068		
Angelo Gaja Sito Moresco 1999 0,75l	1070		
Batasiolo Barolo 1990 0,75l	426	M	
B. Giacosa Barolo Villero Castiglione Falletto 1985 0,75l	1071		





Castiglion del Bosco Brunello di Montalcino 1994 0,75l	193	M	Poggerino Chianti Classico Riserva Poggerino 1997 0,75l	206	M
Cecchi Spargolo 1983 0,75l	182		Poggerino Primamateria Rosso di Toscana IGT 1997 1,5l	731	
Cennatoio Rosso Fiorentino Cabernet Sauvignon 1997 6l	483		Poggerino Primamateria Rosso di Toscana IGT 1998 1,5l	732	
Cennatoio Rosso Fiorentino Cabernet Sauvignon 1998 6l	484		Poggio Antico Brunello di Montalcino 1988 0,75l	193	M
Ciacci Piccolomini d'Aragona			Poggio Antico Brunello di Montalcino Riserva 1979 0,75l	733	
Brunello di Montalcino Vigna di Pianrosso 1993 0,75l	956		Poggio Antico Brunello di Montalcino Riserva 1985 0,75l	734	
Dei Vino Nobile di Montepulciano 1996 0,75l	200	M	Poggio Antico Brunello di Montalcino Riserva 1986 0,75l	214	M
Dei Vino Nobile di Montepulciano Riserva 1994 0,75l	200	M	Poggio Antico Brunello di Montalcino Riserva 1988 0,75l	193	M
Dievole and Dezzani Plenum Secundus 1997 0,75l	931		Poggio Antico Brunello di Montalcino Riserva 1988 0,75l	214	M
Dievole and Roubine Plenum Primus 1995 0,75l	957		Poliziano Vino Nobile Asinone Riserva 1997 0,75l	735	
Fanti Brunello di Montalcino 1997 0,75l	958		Poliziano Vino Nobile Asinone Riserva 1997 0,75l	736	
Fassati Passito del Santo NV 0,75l	631	M	Poliziano Vino Nobile Asinone Riserva 1997 1,5l	737	
Fattoria dei Barbi			Poliziano Vino Nobile Asinone Riserva 1999 1,5l	738	
Brunello di Montalcino Colombini 1994 0,75l	959		Querciabella Camartina VdT 1988 0,75l	739	
Fattoria di Basciano I Pini 1996 0,75l	196	M	Ruffino Romitorio Santedame 1991 0,75l	740	
Fattoria di Felsina Fontalloro VdT 1993 0,75l	183		San Felice Vigorello 1996 0,75l	196	M
Fattoria di Felsina Fontalloro VdT 1993 0,75l	184		San Giusto a Rentennano Chianti Cl. Riserva 1986 0,75l	215	M
Fattoria di Felsina Fontalloro VdT 1998 0,75l	185		San Giusto a Rentennano Percarlo 1995 0,75l	936	
Fattoria di Felsina Rancia Chianti Cl. Ris. 1986 0,75l	217	M	San Giusto a Rentennano Percarlo 1999 0,75l	937	
Fattoria di Felsina Rancia Chianti Cl. Riserva 1990 0,75l	186		Sante Bucciarelli Canniccio Vin Santo NV 0,75l	631	M
Fattoria di Felsina Rancia Chianti Cl. Riserva 1999 0,75l	187		Sante Bucciarelli Il Grappolo Vin Santo NV 0,5l	631	M
Fattoria di Felsina Berardenga Maestro Raro 1996 0,75l	211	M	Selvapiana Chianti Rufina Riserva 1990 0,75l	217	M
Fattoria di Felsina Berardenga Maestro Raro 1997 0,75l	211	M	Silvio Nardi Brunello di Montalcino 1978 0,75l	212	M
Fattoria Le Calvane Borro del Boscone VdT 1990 0,75l	946		Silvio Nardi Brunello di Montalcino Riserva 1975 0,75l	212	M
Fontodi Chianti Classico Ris. Vigna del Sorbo 1985 0,75l	208	M	Siro Pacenti Brunello di Montalcino 1995 0,75l	194	M
Fontodi Chianti Classico Ris. Vigna del Sorbo 1988 0,75l	208	M	Siro Pacenti Brunello di Montalcino 1995 0,75l	938	
Fontodi Flaccianello 1985 0,75l	947		Siro Pacenti Brunello di Montalcino 1995 0,75l	939	
Fontodi Flaccianello 1990 1,5l	948		Siro Pacenti Rosso di Montalcino 1999 0,75l	940	
Fontodi Flaccianello 1996 0,75l	949		Soldera Brunello Riserva Intistieti 1991 0,75l	941	
Fuligni Brunello di Montalcino 1997 0,75l	950		Soldera Brunello Riserva Intistieti 1992 0,75l	193	M
Horst Antes Podere Sicellino			Sparla & Gerardi Vin Santo NV 0,75l	631	M
Chianti Cl. DOCG 1983 0,75l	210	M	Tenimenti Angelini Brunello Val di Suga 1996 0,75l	194	M
Chianti Classico DOCG 1984 0,75l	210	M	Tenuta San Guido Sassicaia 1982 0,75l	697	
Chianti Classico DOCG 1985 0,75l	210	M	Tenuta San Guido Sassicaia 1983 0,75l	698	
Chianti Classico DOCG 1986 0,75l	210	M	Tenuta San Guido Sassicaia 1984 0,75l	699	
Chianti Classico DOCG 1987 0,75l	210	M	Tenuta San Guido Sassicaia 1985 0,75l	700	
Chianti Classico DOCG 1988 0,75l	210	M	Tenuta San Guido Sassicaia 1988 0,75l	701	
Chianti Classico DOCG 1989 0,75l	210	M	Tenuta San Guido Sassicaia 1989 0,75l	702	
Chianti Classico DOCG 1990 0,75l	210	M	Tenuta San Guido Sassicaia 1992 0,75l	715	M
Chianti Classico DOCG 1991 0,75l	210	M	Tenuta San Guido Sassicaia 1992 0,75l	703	
Il Grappolo Brunello di Montalcino 1990 0,75l	196	M	Tenuta San Guido Sassicaia 1993 0,75l	704	
Il Grappolo Brunello di Montalcino 1991 0,75l	196	M	Tenuta San Guido Sassicaia 1993 0,75l	705	
Isole e Olena Cepparello 1988 0,75l	951		Tenuta San Guido Sassicaia 1994 0,75l	706	
Isole e Olena Cepparello 1990 0,75l	952		Tenuta San Guido Sassicaia 1994 0,75l	707	
Isole e Olena Cepparello 1999 0,75l	954		Tenuta San Guido Sassicaia 1994 0,75l	708	
Isole e Olena Collezione de Marchi Sangiovetto 1997 0,75l	953		Tenuta San Guido Sassicaia 1994 0,75l	709	
Isole e Olena Collezione de Marchi Sangiovetto 1999 0,75l	955		Tenuta San Guido Sassicaia 1995 0,75l	715	M
La Chiesa S. Restituta			Tenuta San Guido Sassicaia 1996 0,75l	715	M
Brunello di Montalcino Riserva 1984 5l	485		Tenuta San Guido Sassicaia 1996 0,75l	710	
La Fortezza Vin Santo NV 0,75l	631	M	Tenuta San Guido Sassicaia 1996 0,75l	711	
Tenuta dell' Ornellaia Ornellaia 1989 0,75l	192	M	Tenuta San Guido Sassicaia 1997 0,75l	712	
Tenuta dell' Ornellaia Ornellaia 1993 0,75l	721		Tenuta San Guido Sassicaia 1997 0,75l	713	
Tenuta dell' Ornellaia Ornellaia 1993 0,75l	722		Tenuta San Guido Sassicaia 2000 0,75l	714	
Tenuta dell' Ornellaia Ornellaia, VdT di Toscana 2000 1,5l	942		Terre Gaie Vin Santo NV 0,75l	631	M
Tenuta dell' Ornellaia Ornellaia 1997 0,75l	723	M	Vecchie Terre di Montefili Anfiteatro		
Tenuta dell' Ornellaia Ornellaia 1998 0,75l	723	M	Chianti Classico Riserva 1986 0,75l	198	M
Marchesi de Frescobaldi Mormoreto 1983 0,75l	209	M	Vecchie Terre di Montefili Anfiteatro		
Marchesi de Frescobaldi Mormoreto 1985 0,75l	209	M	Chianti Classico Riserva 1989 0,75l	198	M
Marchesi de Frescobaldi Tenuta di Pomino 1983 0,75l	198	M	Villa di Capezzana Carmignano DOC 1994 0,75l	944	
Mastrojanni Brunello Riserva Loretto 1988 0,75l	200	M	Villa di Capezzana Carmignano Riserva 1990 0,75l	943	
Michele Satta Cavaliere 1999 0,75l	196	M	Vinattieri Rosso 1982 0,75l	945	
Monte Vertine Il Sodaccio VdT 1988 0,75l	188		Vini Sergio Vin Santo NV 0,75l	631	M
Monte Vertine Le Pergole Torte VdT 1988 0,75l	189				
Monte Vertine Le Pergole Torte VdT 1988 0,75l	190				
Monte Vertine Le Pergole Torte VdT 1988 0,75l	191				
Monte Vertine Le Pergole Torte VdT 1988 3l	486				
Petrolo Terre di Galatrona IGT 1996 0,75l	729				
Podere Capaccia Querciagrande VdT 1988 0,75l	730				
Podere il Palazzino Grosso Senese VdT 1985 0,75l	213	M			
Podere il Palazzino Grosso Senese VdT 1982 0,75l	213	M			
Podere il Palazzino Grosso Senese VdT 1983 0,75l	213	M			

## TRENTIN | TRENTO

Tenuta San Leonardo Vallagarina 1997 0,75l	919
Terre di Campo Sasso Primitivo Puglia 2001 3l	487

## UMBRIEN | UMBRIA

Arnaldo Caprai Sagrantino di Montefalco 1990 0,75l	920
--	-----

## VENETIEN | VENETO

Allegrini La Poja 1997 0,75l	921
Allegrini La Poja 1998 0,75l	922
Bertani Amarone 1973 0,7l	929 M
Bertani Amarone 1979 0,7l	928 M
Bertani Amarone 1986 0,7l	929 M
Bertani Amarone 1994 0,7l	928 M
Falasco Amarone della Valpolicella 2000 0,75l	923
Maculan Breganze Cabernet Palazzotto 1986 0,75l	924
Maculan Chardonnay Riale 1996 0,75l	111
Nino Franco Prosecco di Valdobianedene NV 0,75l	397 M
Speri Amarone della Valpolicella 1986 0,75l	930 M
Speri Amarone della Valpolicella 1991 0,75l	930 M
Speri Recioto della Valpolicella Classico 1996 0,75l	925
Speri Recioto della Valpolicella Classico 1996 0,75l	926
Speri Recioto della Valpolicella Classico 1998 0,75l	927

## DESTILLATE | SPIRITS

Berta Grappa Eric del Gaian 1998 0,7l	114
Berta Grappa Eric del Gaian 1998 0,7l	115
Camel Acquavite da vino di vitigni pregiati 1962 0,25l	125
Camel Acquavite da vino di vitigni pregiati 1976 0,25l	126
Casetta Grappa di Arneis NV 0,5l	122 M
Ciemme Grappa Friulodoro Stravecchia NV 1l	347 M
del DOGE Acquavite d'uve Riesling e Chardonnay NV 0,7l	122 M
Inst. Agr. di San Michele All'Adige Grappa Kollektion NV 0,5l	123
Libarna Fine Grappa Cristallo NV 0,75l	346 M
Nino Franco Prosecco di Valdobianedene NV 0,75l	397 M
Rocche dei Manzoni Spumante Eiserva Elena 1998 0,72l	397 M
Romano Levi Grappa 1999 0,7l	116
Romano Levi Grappa 1999 0,7l	117
Romano Levi Grappa 1999 0,7l	118
Romano Levi Grappa 1999 0,7l	119
Romano Levi Grappa 2001 0,7l	120
Segnana Acquavite di vinaccia NV 0,75l	348 M
Selezione Vini Italiani Pregiati	
Grappa Monovitigno Chardonnay NV 0,5l	121 M
Selezione Vini Italiani Pregiati	
Grappa Monovitigno Refosco NV 0,5l	121 M
Zamperoni Grappa Monovitigno Chardonnay NV 0,5l	124 M
Zamperoni Grappa Monovitigno di Prosecco NV 0,5l	124 M

## JUGOSLAWIEN

Maraska Slivovitz NV 0,7l	350
Navip Serbischer Slivovitz NV 0,7l	351
Stock Maraschino NV 0,7l	349 M

## LIBANON | LEBANON

Gaston Hochar Ch. Musar 1991 0,75l	918 M
Gaston Hochar Ch. Musar 1994 0,75l	918 M
Gaston Hochar Ch. Musar 1995 0,75l	918 M
Gaston Hochar Ch. Musar 1996 0,75l	918 M
Gaston Hochar Hochar 2001 0,75l	916
Gaston Hochar Hochar 2001 0,75l	917

## NEUSEELAND

Coopers Creek Hawkes Bay Chard. 1995 0,75l	696 M
--	-------

## ÖSTERREICH | AUSTRIA

## BURGENLAND

Arachon TFXT Passion 1996 0,75l	1097
Juris Neusiedlersee Cabernet Sauvignon 1997 0,75l	1101
Juris Neusiedlersee Pinot Noir 1997 0,75l	1102
Kollwentz Steinzeiler 1997 0,75l	1103
Kracher Grande Cuvee BA 1991 1,5l	627
Kerschbaum Cuvée Symphonie Barrique 1990 0,75l	1104 M
Schlumberger DOM F-XT-T 2000 0,75l	397 M
Umatham Zweigelt Reserve 1997 0,75l	1105
Wg. Julius Hafner Mönchhofer Gewürztraminer	
Trockenbeerenauslese 1972 0,375l	624
Wg. Török Blauburgunder Spätlese Halbtr. 1988 0,75l	1104 M
Wg. Martin Haider Zweigelt Spätlese 1988 0,7l	1104 M
Willi Opitz Mc Laren Welschriesling Kabinett tr. 1995 0,75l	692 M

## NIEDERÖSTERREICH

Christian Fischer Cabernet Merlot 1995 0,75l	1099 M
Christian Fischer Cabernet Merlot 2001 0,75l	1099 M
Christian Fischer Gnadenthal Zweigelt Reserve 1995 0,75l	1099 M
Christian Fischer Portugieser Robbingen 1996 0,75l	1099 M
Christian Fischer Zweigelt 1995 0,75l	1099 M
F.X. Pichler Dürnst. Kellerberg Riesl. Smaragd 1997 0,75l	694 M
F.X. Pichler Dürnst. Kellerberg Riesl. Smaragd 1998 0,75l	694 M
F.X. Pichler Dürnst. Kellerberg Riesl. Smaragd 1999 0,75l	694 M
Franz Prager Feinburgunder Auslese 1995 0,75l	693
Johann Stocker Blauer Zweigelt Barrique ? 0,75l	1098 M
Johanneshof Reinisch Alter Rebstock Cuvee 1997 0,75l	1100 M
Johanneshof Reinisch Cab. Sauv. Merlot 1991 0,75l	1098 M
Johanneshof Reinisch Cab. Sauv. Merlot 1997 0,75l	1100 M
Johanneshof Reinisch Cab. Sauv. Reserve 1997 0,75l	1100 M
Johanneshof Reinisch St. Laurent Gr. Cuvee 2000 0,75l	1100 M
Karl Alphart Zweigelt Cabernet Reserve 1995 0,75l	1100 M
Karl Alphart Rotgipfler Rodauner Selektion 2001 0,75l	692 M
Kleberger Langenloiser Blauer Zweigelt 1993 0,75l	1096 M
Langenloiserhof Zweigelt Ried Heiligenstein 1992 0,75l	1096 M
Langenloiserhof Zweigelt Ried Heiligenstein 1995 0,75l	1096 M
Markowitsch Rosenberg 1999 0,75l	1095
Nigl Zweigelt Reserve 2000 0,75l	1096 M
Ott Welschriesling Trockenbeerenauslese 2001 0,375l	625
Ott Welschriesling Trockenbeerenauslese 2001 0,375l	626
Schafner Zierfandler Auslese süß 1992 0,75l	692 M
Schuster Groß Riedenthaler Pinot Cuvee Birgit 1991 0,75l	1098 M
Thermenwinzer Gumpoldskirchner Tradition 1998 0,75l	692 M
Thermenwinzer Rotgipfler 1998 0,75l	692 M
Wg. Forstreiter Zinfandel 2001 0,75l	1096 M
Wg. Hühnel Vinum Austriacum Rubrum 2002 0,75l	1098 M
Wg. Sonnhof Jurtschitsch Rotspon 1995 0,75l	1096 M
Wg. Sonnhof Jurtschitsch Rotspon Reserve 1997 0,75l	1096 M
Wutzl Excello 1997 0,75l	1096 M
Wutzl St. Laurent Gobelburger Kirchgraben 2003 0,75l	1096 M

## STEIERMARK

E & M Tement Sauvignon Blanc 1993 0,75l	690
Sattlerhof Morillon 1990 0,75l	691
Schuster Blauer Zweigelt 1998 0,75l	1098 M
Winkler-Hermaden Zweigelt Capphenstein 1997 0,75l	1098 M
Wohlmuth See Me 2000 0,75l	1098 M

## SONSTIGE

Wg. Wienerer Chardonnay Grand Select 2001 0,75l	695
Wg. Wienerer Riesling Select 1995	692 M
Wg. Zull Schrattenthaler Cuvee Exclusive 1993 0,75l	1098 M

## DESTILLATE &amp; LIKÖRE

Fam. Wendelin Holunderbrand 1989 0,375l	347 M
Fam. Wendelin Quittenbrand 1990 0,375l	347 M
Fr. Fischer Alt Wiener Destillerie K & K Goldlikör NV 0,5l	349 M

Mozart Liqueur Amadeus NV 0,7l	349	M	Chivas Regal 12 Years old Scotch Whisky NV 0,75l	592
Schlosskellerei Halbturm Weichsellikör NV 0,75l	349	M	Chivas Regal 12 Years old Scotch Whisky NV 0,7l	593
Stroh Sebastians Himbeergeistliqueur NV 0,75l	349	M	Dewar's Fine Scotch Whisky White Label NV 0,7l	594

## PORTUGAL

### MADEIRA

Barbeito Madeira Malvazia 1900 0,75l	364		Glen Grant 5 Years old 1976 1l	601	M
Barbeito Madeira Malvazia 1901 0,75l	365		Glendullan 14 Years old 1991 0,7l	599	M
Barbeito Madeira Malvazia 1945 0,75l	366		Gordon & MacPhail Glenlivet Whisky 1946 0,75l	583	
Barbeito Madeira Malvazia 1954 0,75l	367		Gordon & MacPhail Linkwood 1939 0,75l	582	
Barbeito Madeira Malvazia 1955 0,75l	368		Knockando 13 Years old 1984 0,7l	596	
Barbeito Madeira Malvazia 1955 0,75l	369		Macallan 15 Years old 1990 0,7l	586	
Barbeito Madeira Malvazia 1961 0,75l	370		Macallan Single Highland Malt 12 Years old NV 1l	600	M
Barbeito Madeira Terrantez 1795 0,75l	371		Macallan Single Highland Malt 18 Years old 1966 0,75l	585	
Barbeito Madeira Terrantez Extra Res.5 Years Old 0,75l	359		Macallan Single Highland Malt 18 Years old 1967 0,75l	584	
Barbeito Madeira Verdelho 1954 0,75l	362		Macallan The Macallan 1841 Replica NV 0,7l	587	
Barbeito Sercial 1910 0,75l	363		Port Ellen 23 Years old 1978 0,7l	597	
Barros & Sousa Madeira Malvazia M Velha 1878 0,7l	361		Strathisla Charles & Diana 1948 & 1961 0,75l	598	

### PORTWEIN

Grahams Vintage Port 1994 0,75l	656	
Marthas Colheita 1977 0,75l	657	
Niepoort Vintage Port 1982 0,75l	658	
Niepoort Vintage Port 2000 0,75l	674	M
Quinta do Noval Vintage Port 1994 0,75l	661	
Quinta do Vale Meao Vintage Port 2000 0,75l	674	M
Quinta do Vesuvio Vintage Port 2000 0,75l	674	M
Ramos Pinto Vintage Port 1983 0,75l	672	M
Ramos Pinto Vintage Port 1983 0,75l	673	M
Ramos Pinto Vintage Port 1985 0,75l	672	M
Ramos Pinto Vintage Port 1985 0,75l	673	M
Rebello Valente Vintage Port 1942 0,7l	663	
Sandeman Vintage Port 1927 0,75l	664	
Taylor Vintage Port 1977 0,75l	665	
Taylor Vintage Port 1977 0,75l	666	
Taylor Vintage Port 1977 0,75l	667	
Taylor Vintage Port 1994 0,75l	668	
Taylor Vintage Port 1994 0,75l	669	
Warre Late Bottled Vintage 1984 0,75l	670	
Warre Late Bottled Vintage 1984 0,75l	671	

### ROTWEIN

Bairrada Baga Reserva 2000 1,5l	360	M
Carvalho, Ribeiro & Ferreira Tinto Garrafeira 1955 0,75l	678	M
Casa de Saima Garrafeira Tinto 2001 0,75l	357	
Casa de Saima Garrafeira Tinto 2001 0,75l	358	
Casa de Saima Garrafeira Tinto 2001 0,75l	675	
Casa de Saima Garrafeira Tinto 2001 0,75l	676	
Caves Arcos do Rei Terras Tomas Ribeiro Res.1998 1,5l	360	M
Caves Velhas VIno Tinto Garrafeira 1964 0,75l	678	M
Quinta do Carmo Alentejo 1996 0,75l	677	

## SCHOTTLAND | SCOTLAND

Aberlour 22 Years old 1976 0,7l	601	M
Ballantines 12 Years old NV 0,75l	588	
Ballantines 17 Year Old Scotch Whiskey NV 0,75l	600	M
Bell's Old Scotch Whisky Extra Special NV 0,7l	589	
Benriach 11 Years old 1994 0,7l	602	M
Bunnahabhain 25 Years old NV 0,7l	590	
Caol Ila 12 Years old 1994 0,7l	602	M
Caol Ila 15 Years old 1991 0,7l	599	M
Chivas Regal 12 Years old Scotch Whisky NV 0,75l	591	

## SCHWEIZ | SWITZERLAND

Gantenbein Fläscher Pinot Noir 1999 0,75l	1094
---	------

## SPANIEN | SPAIN

### NAVARRA

Bodegas Alzania Cuvee Plus 2002 0,75l	395	M
Bodegas Alzania Alzania Seleccion Privada 2000 0,75l	395	M
Bodegas Alzania Alzania Crianza 2000 0,75l	395	
MBodegas Chivite Coleccion 125 Gran Res. 1992 0,75l	382	
Bodegas Chivite Coleccion 125 Gran Res. 1992 0,75l	383	
Bodegas Chivite Coleccion 125 Gran Res. 1994 0,75l	384	
Bodegas Ochao Gran Reserva 1993 1,5l	385	
Bodegas Vina Valdorba Gran Eolo Reserva 2000 0,75l	390	M

### PRIORAT

Alvaro Palacios L'Ermita 1997 1,5l	379
Alvaro Palacios L'Ermita 1997 1,5l	380
Alvaro Palacios L'Ermita 1997 1,5l	381

### RIBERA DEL DUERO

Bodegas Federico Fernandez Crianza 1996 0,75l	372	
Hacienda Monasterio Crianza 1996 0,75l	377	M
Hacienda Monasterio Cosecha Propia 1995 0,75l	377	M
Hacienda Monasterio Crianza 1992 0,75l	377	M
Hacienda Monasterio Cosecha Propia 1995 0,75l	373	
Vega Sicilia Unico 1970 0,75l	374	
Vega Sicilia Unico 1980 0,75l	375	
Vega Sicilia Unico Reserva Especial NV 0,75l	376	

### RIOJA

Baron de Ley Gran Reserva Vina Imas 1987 0,75l	389	M
Bodegas Bretón Lorinon Gran Reserva 1989 0,75l	389	M
Bodegas Bujanda Selec. Gran Reserva 1990 0,75l	389	M
Bodegas Bujanda Selec. Garnacha Res. 1990 0,75l	389	M
Bodegas Bujanda Conde Valdemar Gran Res.1982 0,75l	388	M
Bodegas Bujanda Conde Valdemar Gran Res.1992 0,75l	680	
Bodegas Bujanda Conde Valdemar Gran Res.1992 1,5l	681	
Bodegas Bujanda Conde Valdemar Gran Res.1995 0,75l	682	
Bodegas Bujanda Conde Valdemar Reserva 1985 0,75l	679	
Bodegas Bujanda Seleccionada Gran Res. 1993 0,75l	683	
Bodegas Bujanda Valpiedra Reserva 1994 0,75l	684	
Bodegas Bujanda Valpiedra Reserva 1995 0,75l	685	
Bodegas Bujanda Valpiedra Reserva 1995 0,75l	686	

Bodegas Bujanda Valpiedra Reserva 1995 1,5l	687	
Bodegas Lan Vina Lanciano 1996 0,75l	389	M
Bodegas Roda Roda 1 Riserva DOC 1996 6l	488	
Fernando Ramirez de Ganuza Rioja Reserva 1994 0,75l	389	M
Fernando Ramirez de Ganuza Rioja Reserva 1992 0,75l	389	M
Lopez de Heredia Vina Tondonia Res. Blanco 1981 0,75l	689	M
Lopez de Heredia Vina Tondonia Res. Blanco 1985 0,75l	689	M
Marqués de Arienzo Rioja Reserva 1988 0,75l	389	M
Marques de Grinon Syrah Valdepusa 1993 0,75l	390	M
Marques de Grinon Cab.Sauv. Valdepusa 1996 0,75l	390	M
Marques de Grinon Cab. Sauv. Valdepusa 1992 0,75l	390	M
Marques de Murrieta Ygay Reserva Especial 1989 0,75l	389	M
Marques de Murrieta Ygay Reserva Especial 1991 0,75l	389	M
Marques de Murrieta Pratum Lagareta Res. 1996 0,75l	389	M
Marques de Murrieta Ygay Gran Res.Especial 1991 0,75l	388	M
Marques de Murrieta Ygay Gran Reserva 1970 0,75l	688	
Remelluri Gran Reserva 1990 0,75l	386	
Remelluri Rioja 1996 0,75l	387	

## TORO

Farina Gran Colegiata Reserva 1994 1,5l	393	M
Farina Gran Colegiata Gran Reserva 1989 0,75l	391	
Farina Gran Colegiata Reserva 1993 1,5l	392	
Farina Gran Colegiata Reserva 1994 0,75l	395	M
Maurodos Vina San Roman 1998 0,75l	395	M

## DIVERSE

Alto Aragon Somontano Reserva Especial 1998 0,75l	390	M
Alto Aragon Cab. Sauv. Merlot Somontabi Enate 2002 0,75l	390	M
Bodega Los Barrancos Corral de Castro		
Casa de la Vina Cencibel Reserva 1988 0,75l	390	M
Casa de la Vina Cencibel Reserva 1988 0,75l	395	M
Enate Merlot-Merlot Somontano 1999 0,75l	390	M
Enate Cabernet Sauvignon & Merlot 2000 1,5l	393	M
Enrique Mendoza Santa Rosa 1998 1,5l	393	M
Grinon Syrah Dominio de Valdepusa 1997 0,75l	396	
M. Calatyud Valdepenas Vegaval Plata		
Gran Res.1989 0,75l	395	M
Marques de Grinon Chillida 1996 0,75l	390	M
Miguel Torres Coronas Gran Res. Black Label 1978 0,75l	378	
Vegaval Plata Gran Reserva 1991 1,5l	394	
Vino de la Tierra Contraviesa Alpujarra 2000 0,75l	390	M

## SÜDAFRIKA | SOUTHAFRICA

Allesverloren Tinta Barocca 1988 0,75l	401	M
Beyerskloof Pinotage 2000 0,75l	402	M
Buitenverwachting Christine 1993 0,75l	401	M
Glen Carlou Grand Classique 1999 0,75l	403	
Helderberg Winery Pinotage 1997 0,75l	401	M
Kanonkop Pinotage 2000 0,75l	404	
Kanonkop Pinotage 2000 0,75l	400	
Meerlust Cabernet Sauvignon 1986 0,75l	401	M
Mont du Toit Le Sommet 2000 0,75l	402	M
Pongrácz Methode Cap Classique NV 0,75l	397	M
Rupert & Rothschild Baron Edmond 1999 0,75l	398	M
Saxenburg Private Collection Cab. Sauv.1997 0,75l	405	M
Saxenburg Private Collection Shiraz 1996 0,75l	405	M
Saxenburg Private Collection Shiraz 1998 0,75l	405	M
Veenwouden Merlot 1998 0,75l	399	

## UKRAINE

Massandra Pink Muscat 1967 0,75l	641	
Nemiroff Ripka Hactorhka NV 0,7l	348	M

## UNGARN | HUNNGARY

KK Hof Keller Tocayer Ausbruch 1877 ca. 0,5l	644	
KK Hof Keller Tocayer Ausbruch 1877 ca. 0,5l	645	
Monimpex Barack Likör NV 0,7l	349	M
Rabbinat of Budapest Apricot Brandy NV 0,75l	346	M
Rabbinat of Budapest Slivovitz 3 Years Old NV 0,75l	346	M
Tokaj Tokayer Szamorodner 1951 0,5l	642	
Tokaji Palackozo Edes Tokaji Aszu 5 puttonyos 1964 0,5l	643	

## USA

Abreu Cabernet Sauvignon Madrona Ranch 1993 0,75l	407	
ABC Santa Barbara County		
Chardonnay Le Bouge D'a Cote 1994 0,75l	408	M
ABC Santa Maria Valley		
Chardonnay Le Bouge D'a Cote 1997 0,75l	408	M
ABC Santa Ynez Valley		
Chardonnay Reserve Sanford & Benedict 1997 0,75l	408	M
Calera Central Coast Chardonnay 1997 0,75l	408	M
Calera Reed Mount Harlan Pinot Noir 1990 0,75l	421	
Carmanet Cab. Sauv. Moon Mountain 1994 0,75l	425	M
Carmanet Cab. Sauv. North Coast Dynamite 2000 0,75l	425	M
Carmanet Winery Cab. Sauv. Somoma Valley 1988 0,75l	425	M
Clos du Val Clos du Val Reserve 1996 0,75l	422	
Clos Pegase Hommage 1990 0,75l	427	M
Clos Pegase Hommage 1995 0,75l	427	M
Dalla Valle Cab. Sauv. Napa Valley 1990 0,75l	423	
Dunn Howell Mountain 1989 0,75l	409	
Dunn Howell Mountain 1989 0,75l	410	
Dunn Howell Mountain 1992 0,75l	424	M
Dunn Napa Valley 1986 0,75l	411	
Dunn Napa Valley 1986 0,75l	412	
Eberle Cab. Sauv. Paso Robles Res. 1994 0,75l	425	M
Eberle Cab. Sauv. Paso Robles Res. 1995 0,75l	425	M
Eberle Zinfandel Paso Robles Sauret Vineyard 1993 0,75l	425	M
Fetzer Pinot Noir Santa Barbara County 1993 0,72l	413	
Grgich Hills Napa Valley Chardonnay 1987 0,75l	408	M
Grgich Hills Napa Valley Chardonnay 1990 0,75l	408	M
Henry Mc Kenna		
Kentucky Straight Bourbon Whisky. NV 1 Quart	353	
Jack Daniels Old No. 7 NV 0,7l	354	
Joseph Phelps Insignia 1997 0,75l	414	
Joseph Phelps Insignia 1997 0,75l	415	
Lokoya Cabernet Sauvignon Mount Veeder 1995 0,75l	416	
Madrona Vineyards Cab. Sauv. El Dorado 1993 0,75l	426	M
Morgan Winery Chardonnay 1987 0,75l	408	M
Old Quaker Staight Boubon Whiskey NV ca. 1 Liter	348	M
Quilceda Creek Cabernet Sauvignon 1996 0,75l	424	M
Robert Mondavi Opus One 1990 0,75l	417	
Roederer Quartet Anderson Valley Brut Rose NV 0,75l	397	M
Rutherford Quintessa 1996 0,75l	427	M
Rutherford Quintessa 1997 0,75l	427	M
Selene Merlot Carneros Hyde Vineyards 1997 0,75l	418	
Sine Qua Non Rien Ne Va Plus 2001 1 Magn. & 3x0,75l	406	
Thackrey Orion 1996 0,75l	419	
Turley Petite Syrah Rattlesnake Acres 1999 0,75l	420	

## SONSTIGES | ACCESSOIRES

Kleine Wein Bibliothek	355	
Wine Sceptre Das elegante Weinkühlsystem	356	

# ALLGEMEINE VERSTEIGERUNGSBEDINGUNGEN

Die nachfolgenden Bedingungen werden mit der persönlichen, schriftlichen, telefonischen oder elektronischen Teilnahme an der Auktion, dem Nach- und Freihandverkauf anerkannt:

1. Die Munich Wine Company (im folgenden „Versteigerer“ genannt) führt die Versteigerung freiwillig im Namen und für Rechnung des Auftraggebers durch. Die jeweils gültige Mehrwertsteuer (derzeit 16 % bzw. 7 %) entfällt nur auf die Provision, die Lotgebühr und sonst entstandenen Kosten, nicht aber auf den Zuschlagsbetrag. Ist eine Katalognummer mit einem Stern versehen, so wird das betreffende Objekt im eigenen Namen und für fremde Rechnung versteigert. Bei einer Versteigerung im eigenen Namen und für fremde Rechnung entfällt die Mehrwertsteuer auf die Gesamtsumme aus Zuschlag und Aufgeld.

2. Sämtliche, den (Versteigerungs-)Katalog betreffenden Regelungen gelten in gleicher Weise für Kataloge, die mittels elektronischer Medien, insbesondere auf Internetseiten des Versteigerers bereitgestellt werden.

3. Zur Versteigerung gelangende Gegenstände können vor der Versteigerung, während der jeweiligen Vorbesichtigungszeit, sowohl im Auktionshaus wie auch nach Absprache im Lager besichtigt und geprüft werden. Sämtliche Gegenstände sind gebraucht. Jegliche Angaben, insbesondere über Alter, Ursprung, Echtheit, Authentizität, Zuschreibung oder Zustand erfolgen ohne Gewähr und Haftung. Die im Katalog angegebenen Preise sind unverbindliche Richtpreise. Die Gegenstände werden ohne Gewähr und Haftung für offene oder versteckte Sachmängel sowie Zuschreibungen in dem Zustand versteigert, in dem sie sich zum Zeitpunkt des Zuschlages befinden.

4. Im Versteigerungskatalog werden grundsätzlich keine Zustandsbeschreibungen angegeben. Sollte dennoch bei einzelnen Objekten eine Zustandsbeschreibung angegeben werden, so erfolgt dies rein freiwillig und ohne Übernahme einer Haftung. Das Fehlen von Angaben über Reparaturen, Ergänzungen, Restaurierungen, sonstige Beschädigungen oder Mängel besagt keinesfalls, daß ein Objekt frei von derartigen Merkmalen ist. Auf Anfrage wird dem Interessenten gerne eine detaillierte Zustandsbeschreibung zugesandt. Dies entbindet den Interessenten jedoch nicht von der Notwendigkeit, sich selbst vom Zustand des Gegenstandes zu überzeugen. Für Katalogbeschreibungen sowie mündliche Angaben wird nicht gehaftet. Derartige Erklärungen, insbesondere detaillierte Zustandsbeschreibungen, stellen keine Zusicherung von Eigenschaften i.S.d. §§ 459 ff. BGB dar.

5. Die Haftung des Versteigerers (z.B. aus Verschulden bei Vertragsschluß, positiver Vertragsverletzung oder aus unerlaubter Handlung) ist frei von derartigen Merkmalen ist. Auf Anfrage wird dem Interessenten gerne eine detaillierte Zustandsbeschreibung zugesandt. Dies entbindet den Interessenten jedoch nicht von der Notwendigkeit, sich selbst vom Zustand des Gegenstandes zu überzeugen. Für Katalogbeschreibungen sowie mündliche Angaben wird nicht gehaftet. Derartige Erklärungen, insbesondere detaillierte Zustandsbeschreibungen, stellen keine Zusicherung von Eigenschaften i.S.d. §§ 459 ff. BGB dar.

nicht für Schadensersatzansprüche aus Eigenschaftszusicherungen.

6. Bei Versteigerung im Namen und für Rechnung des Auftraggebers sind etwaige Gewährleistungsansprüche diesem gegenüber geltend zu machen. Die Rügefrist für offensichtliche Mängel beträgt 1 Woche nach Übergabe des Gegenstandes. Die Versteigerungsobjekte sind im Katalog mit einer Ziffer versehen, mit der der Auftraggeber als solcher gekennzeichnet wird. Der Versteigerer behält sich jedoch vor, die Gewährleistung für den Auftraggeber zu übernehmen.

7. Der Versteigerer hat das Recht, Lose zu vereinigen, zu trennen oder zurückzuziehen.

8. Der Zuschlag erfolgt gegen Höchstgebot, wenn nach dreimaligem Ausbieten kein Übergebot abgegeben wird. Aus begründetem Anlaß kann sich der Versteigerer den Zuschlag vorbehalten oder ein Gebot zurückweisen. Begründeter Anlaß besteht insbesondere, wenn es sich um schriftliche oder mündliche Gebote von ihm unbekanntem Bieter handelt und diese nicht vor der Versteigerung ausreichende Sicherheiten geleistet haben. Dies gilt auch bei Kunden, die sich in Zahlungs- oder Abnahmeverzug befinden. Der Auftraggeber ist berechtigt, eingelieferte Objekte zurückzuerstern.

9. Ein Bieter bleibt an das abgegebene Gebot gebunden, wenn ein nachfolgendes Übergebot ungültig ist oder vom Versteigerer zurückgewiesen wird. Wenn mehrere Personen zugleich das gleiche Gebot abgeben und nach dreimaligem Aufruf desselben kein höheres Gebot erfolgt, entscheidet das zeitlich zuerst abgegebene Gebot über den Zuschlag. Bei Zweifeln darüber, welches das zeitlich zuerst abgegebene Gebot war, entscheidet das Los über den Zuschlag.

10. Der Versteigerer ist befugt, einen erteilten Zuschlag zurückzunehmen und den Zuschlag zu Gunsten eines in seinem Ermessen stehenden Bieters zu wiederholen oder das Versteigerungsgut erneut aufrufen, wenn irrtümlich ein Übergebot übersehen worden ist oder sonstige Zweifel über den Zuschlag bestehen. Mit dem erneuten Aufruf wird der frühere Zuschlag unwirksam. Will ein Höchstbietender sein Gebot nicht gelten lassen, so kann der Versteigerer diesem trotzdem den Zuschlag erteilen und die sich hieraus ergebenden Rechte weiterverfolgen; er kann aber auch den Zuschlag auf das nächstniedrigere Gebot erteilen oder den Gegenstand neu aufrufen.

11. Der Versteigerer kann unter dem Vorbehalt der Genehmigung seines Auftraggebers den Zuschlag erteilen; der Bieter bleibt in diesem Falle an sein Angebot für einen Monat ab dem Tag des Zuschlages gebunden. Wird ein Vorbehaltszuschlag durch den Auftraggeber innerhalb dieser Frist nicht genehmigt oder schon vorher verweigert, erlischt der Zuschlag. Im Falle des Erlöschens eines Zuschlages kann

der Versteigerer die Katalognummer anderweitig verkaufen. Es bleibt dem Bieter des Vorbehalts selbst überlassen, sich über die Genehmigung seines Gebotes zu informieren. Für das Wirksamwerden des Zuschlages genügt die Absendung der schriftlichen Benachrichtigung an die vom Bieter genannte Adresse.

12. Jeder Bieter ist verpflichtet, sich vor der Versteigerung ohne gesonderte Berechnung, jedoch ohne Haftung für ein etwaiges Abhandenkommen, soweit nicht dem Versteigerer oder seinen Erfüllungs- und Verrichtungsgehilfen grobe Fahrlässigkeit oder Vorsatz vorzuwerfen ist, ausgeführt. Schriftliche Gebote müssen spätestens einen Tag vor der Auktion dem Versteigerer vorliegen und den Gegenstand unter Aufführung der Katalognummer und des gebotenen Preises, der sich als Zuschlagpreis ohne Aufgeld und Umsatzsteuer versteht, benennen. Unklarheiten oder Ungenauigkeiten gehen zu Lasten des Bieters. Stimmt die Bezeichnung des Gegenstandes mit der angegebenen Katalognummer nicht überein, ist die Katalognummer für den Inhalt des Gebotes maßgebend. Der Versteigerer kann schriftliche Kaufaufträge, die statt Geboten den Hinweis auf telefonisches Mitbieten zu bestimmten Katalognummern enthalten, ausführen, wenn der Bieter während der Auktion beim Aufruf der entsprechenden Katalognummer telefonisch erreicht wird.

13. Schriftliche oder elektronische Kaufaufträge werden ohne gesonderte Berechnung, jedoch ohne Haftung für ein etwaiges Abhandenkommen, soweit nicht dem Versteigerer oder seinen Erfüllungs- und Verrichtungsgehilfen grobe Fahrlässigkeit oder Vorsatz vorzuwerfen ist, ausgeführt. Schriftliche Gebote müssen spätestens einen Tag vor der Auktion dem Versteigerer vorliegen und den Gegenstand unter Aufführung der Katalognummer und des gebotenen Preises, der sich als Zuschlagpreis ohne Aufgeld und Umsatzsteuer versteht, benennen. Unklarheiten oder Ungenauigkeiten gehen zu Lasten des Bieters. Stimmt die Bezeichnung des Gegenstandes mit der angegebenen Katalognummer nicht überein, ist die Katalognummer für den Inhalt des Gebotes maßgebend. Der Versteigerer kann schriftliche Kaufaufträge, die statt Geboten den Hinweis auf telefonisches Mitbieten zu bestimmten Katalognummern enthalten, ausführen, wenn der Bieter während der Auktion beim Aufruf der entsprechenden Katalognummer telefonisch erreicht wird.

14. Für Schäden, die durch Übermittlungsfehler, Mißverständnisse und Irrtümer im Telefon-, Telefax- oder elektronischen Verkehr mit den Bietern entstehen, haftet der Bieter, sofern der Schaden nicht vom Versteigerer oder seinen Erfüllungs- oder Verrichtungsgehilfen vorsätzlich oder grob fahrlässig verursacht wurde.

15. Bei Abweichungen von Text und Abbildung im Katalog hat der Text Vorrang. Sollte ein Objekt versehentlich doppelt im Katalog beschrieben und doppelt aufgerufen und zugeschlagen sein, so hat die erstere Katalognummer Vorrang. Bieter auf die zweite Objektbeschreibung haben keinen Rechtsanspruch.

16. Der Zuschlagspreis ist mit dem Zuschlag fällig und an den Versteigerer zu entrichten. Er setzt sich zusammen aus dem Zuschlagsbetrag (Kaufpreis), der Provision von 10% sowie der Lotgebühr, beide letztere zzgl. MwSt. Davon unberührt sind etwaige weitere Kosten wie Transportkosten, gesonderte Transportversicherungen, oder die Katalogkosten, falls diese nicht im Voraus bezahlt wurden. Bei schriftlichen Geboten muß sofort nach Eingang der Rechnung, spätestens jedoch 14 Tage nach

Zuschlag, gezahlt werden. Bei Überweisung oder Zahlung per Scheck gilt die Schuld erst als erfüllt, wenn der Zuschlagspreis dem Konto des Versteigers endgültig gut geschrieben ist. Die Ware bleibt bis zur vollständigen Bezahlung das Eigentum der Munich Wine Company.

17. Während oder unmittelbar nach der Auktion ausgestellte Rechnungen sind wegen der zu diesem Zeitpunkt herrschenden Überlastung der Buchhaltung nur vorläufig und können später berichtigt werden. Irrtum bleibt vorbehalten. Etwa sich hieraus ergebende Mehr- oder Minderbeträge sind zu erstatten.

18. Mit dem Zuschlag geht die Gefahr für vom Versteigerer nicht zu vertretende Verluste, insbesondere die Gefahr des zufälligen Untergangs und der zufälligen Verschlechterung des Versteigerungsgegenstandes auf den Käufer über, das Eigentum jedoch erst mit der vollständigen Bezahlung des Kaufpreises.

19. Der Versteigerer kann Kaufgelder, Kaufgeldrückstände sowie Nebenleistungen ausdrücklich im Auftrag des Auftraggebers im eigenen Namen einziehen und einklagen. Er kann insbesondere die vertraglichen und gesetzlichen Rechte des Auftraggebers im eigenen Namen geltend machen.

20. Leistet der Käufer nicht rechtzeitig Zahlung oder verweigert er die Abnahme, so kann der Versteigerer die Übergabe des Versteigerungsguts verweigern. Der Versteigerer ist dann berechtigt, den Versteigerungsgegenstand auf Kosten des Käufers erneut zu versteigern. Dabei wird der Käufer zu einem Gebot nicht mehr zugelassen. In diesem Fall haftet der Käufer, dessen Rechte spätestens mit dem Zuschlag an einen anderen Käufer erlöschen, unbeschadet weitergehender Ansprüche, für den Ausfall einschließlich der Kosten für die Versteigerung. Auf einen Mehrerlös hat er keinen Anspruch.

21. Werden die zugeschlagenen Gegenstände nicht abgeholt, können diese nach Wahl des Versteigerers jedoch auch auf Namen, Kosten und Gefahr des Käufers entweder bei sich oder bei einer Speditionsfirma eingelagert werden. Der Versteigerer ist berechtigt, für die Lagerung bei sich einen Lagerzins zu verlangen, der dem am Lagerort durchschnittlich üblichen Lagerzins für die Einlagerung gleichartiger Gegenstände zzgl. Bearbeitungskosten entspricht.

22. Das Eigentum am ersteigerten Auktionsgut geht erst nach vollständiger Bezahlung des Zuschlagsbetrags an den Käufer über. Der Käufer darf über die Vorbehaltsware nicht verfügen. Ersteigertes Auktionsgut wird nur nach vollständiger Bezahlung des Kaufpreises übergeben.

23. Bei Zahlungsverzug werden Zinsen in Höhe von 10 % p.a. berechnet. Der Nachweis eines höheren Schadens ist nicht ausgeschlossen; ebenso bleibt dem Käufer der Nachweis eines

geringeren Schadens vorbehalten. Eine Stundung des Kaufpreises wird nicht gewährt.

24. Der Versteigerer übernimmt keine Haftung für das Abhandenkommen oder die Beschädigung von Objekten, sofern ihm oder seinen Erfüllungs- und Verrichtungsgehilfen nicht Vorsatz oder grobe Fahrlässigkeit vorzuwerfen ist.

25. Das Verbot des Selbstkontrahierens (§ 181 BGB) sowie die Erfordernis einer Ablehnungsandrohung gem. § 326 BGB ist abbedungen.

26. Der Käufer ist zur Aufrechnung nur berechtigt, wenn die Gegenforderung unbestritten oder rechtskräftig festgestellt ist.

27. Der Versteigerer behält sich vor, Personen ohne Angabe von Gründen von der Versteigerung auszuschließen. Gebote werden in diesem Falle nicht akzeptiert. Dies gilt insbesondere für Personen, die während der Auktion störend hervortreten oder sich in Abnahme- oder Zahlungsverzug befinden. Das Gleiche gilt für Bieter, die bekanntermaßen nicht zahlungsfähig oder nicht zahlungswillig sind. Derartige Bieter können auch keine Gebote im Auftrag oder in Vertretung für andere Personen abgeben.

28. Erfüllungsort und Gerichtsstand ist München, wenn es sich bei dem Käufer um einen Kaufmann, eine juristische Person des öffentlichen Rechts oder ein öffentlich-rechtliches Sondervermögen handelt oder der Käufer im Inland keinen allgemeinen Gerichtsstand hat. Dies gilt auch für Scheck- und Wechselklagen. Der Versteigerer ist jedoch auch berechtigt, am allgemeinen Gerichtsstand zu klagen.

29. Die Rechtsbeziehungen der Vertragsparteien richten sich ausschließlich nach dem Recht der Bundesrepublik Deutschland unter Ausschluß des Einheitlichen UN-Kaufrechts.

30. Sollten eine oder mehrere Bestimmungen dieser Versteigerungsbedingungen unwirksam sein oder werden, bleibt die Gültigkeit der übrigen davon unberührt. Die unwirksame Bestimmung ist durch eine wirksame zu ersetzen, die dem wirtschaftlichen Gehalt und Zweck der unwirksamen Bestimmung am nächsten kommt.