



Tephrosia cinerea (L.) Pers.
A flores/[flowers](#); **B** legumbre/[legume](#); **C** planta/[plant](#).

Nombre técnico: ***Tephrosia cinerea*** (L.) Pers.

Símbolo: TECI

Nombre común en español: añil cenizo

Nombre común en inglés: ashen hoarypea

Familia: Fabaceae

Forma de crecimiento: Herbácea rastrera. Hojas lanceoladas. Flores color lila o morado palido en racimos. Fruto, una legumbre aplanada con hasta 10 semillas.

Hábitat: Áreas bien drenadas y mayormente soleadas. Arenas de playas y áreas rocosas. Jardines.

Tóxica. Puede causar dermatitis.

Technical name: ***Tephrosia cinerea*** (L.) Pers.

Symbol: TECI

Spanish common name: añil cenizo

English common name: ashen hoarypea

Family: Fabaceae

Growing habit: Prostrate herb. Leaves lanceolate. Flowers lilac to pale purple, in racemes. Fruit a flattened legume with up to 10 seeds.

Habitat: Well drained, mostly sunny sites. Near sandy beaches and rocky sites. Gardens.

Toxic. May cause dermatitis.



Thunbergia alata Bojer ex Sims
A hojas y flor/[leaves and flower](#).

Nombre técnico: ***Thunbergia alata*** Bojer ex Sims

Símbolo: THAL3

Nombre común en español: ojo de poeta, culo de poeta, Susana

Nombre común en inglés: black-eyed Susan vine

Familia: Acanthaceae

Habito de crecimiento: Bejuco. Hojas en forma acorazonada, con bordes lisos. Flor color anaranjado con centro oscuro.

Habitat: Mayormente sobre arbustos en áreas semi-sombreadas y húmedas. Tierras de cultivo.

Technical name: ***Thunbergia alata*** Bojer ex Sims

Symbol: THAL3

Spanish common name: ojo de poeta, culo de poeta, Susana

English common name: black-eyed Susan vine

Family: Acanthaceae

Growing habit: Vine. Leaves heart-shaped, with smooth margins. Flowers orange colored with dark center.

Habitat: Mostly on shrubs in semi shaded and humid sites. Cropland.



Tillandsia recurvata (L.) L.
A planta/[plant](#).

Nombre técnico: ***Tillandsia recurvata*** (L.) L.

Símbolo: TIRE

Nombre común en español: nido de gungulén

Nombre común en inglés: bunch moss, small ball moss

Familia: Bromeliaceae

Forma de crecimiento: Epífita con crecimiento esferoidal, semejante a un nido de ave. Sus hojas parecidas a agujas miden entre 4 a 12 cm de largo. Flores de color azul pálido a violeta.

Hábitat: Crece sobre ramas de árboles, arbustos y tendido eléctrico en áreas semi áridas a húmedas y semi sombra.

Technical name: ***Tillandsia recurvata*** (L.) L.

Symbol: TIRE

Spanish common name: nido de gungulén

English common name: bunch moss, small ball moss

Family: Bromeliaceae

Growing habit: Epiphyte with a spheroid shape, resembling a bird's nest. Leaves similar to needles, 4 to 12 cm long. Flowers pale blue or violet.

Habitat: On stems and branches of trees and shrubs and electrical lines in semi arid to humid areas and partial shade.



***Tragia volubilis* L.**

A tallos y hojas/[stems and leaves](#); **B** inflorescencia/[inflorescence](#).

Nombre técnico: ***Tragia volubilis*** L.

Símbolo: TRVO

Nombre común en español: pringamosa

Nombre común en inglés: stinging vine, fireman

Familia: Euphorbiaceae

Forma de crecimiento: Bejuco. Crece enredándose sobre ramas de árboles, arbustos y cercas. Sus hojas elípticas, muy velludas, aserradas.

Hábitat: Áreas boscosas en zonas secas y semiáridas. Tierras de cultivo.

Pelos muy urticantes.

Technical name: ***Tragia volubilis*** L.

Symbol: TRVO

Spanish common name: pringamosa

English common name: stinging vine, fireman

Family: Euphorbiaceae

Growing habit: Vine. Grows upon branches of trees, shrubs and fences. Leaves elliptic, very pilose, serrate.

Habitat: Dry, semi-dry forests. Cropland.

Very stinging hairs.



***Trianthema portulacastrum* L.**

A, B, C plantas/[plants](#).

Nombre técnico: ***Trianthema portulacastrum*** L.

Símbolo: TRPO2

Nombre común en español: peseta, verdolaga de hoja ancha

Nombre común en inglés: desert horse purslane, pigweed

Familia: Aizoaceae

Forma de crecimiento: Herbácea. De crecimiento prostrado, alcanza hasta 1 m de alto. Hojas suculentas, de forma oval y crecen en pares opuestas y de tamaño diferente. Flores pequeñas color lila. Tallos carnosos de color verde a rojizo.

Hábitat: Tierras de cultivo y perturbadas.

Technical name: ***Trianthema portulacastrum*** L.

Symbol: TRPO2

Spanish common name: peseta, verdolaga de hoja ancha

English common name: desert horse purslane, pig weed

Family: Aizoaceae

Growing habit: Herb. Prostrate up to 1 m tall. Leaves succulent, oval shaped, in opposite pairs of unequal size. Flowers tiny, lilac. Stems fleshy, green to reddish.

Habitat: Cropland, disturbed lands.



Tridax procumbens L.

A flor/flower; **B** fruto/fruit; **C** planta/plant.

Nombre técnico: ***Tridax procumbens*** L.

Símbolo: TRPR5

Nombre común en español: Pancha, yerba de San José del Monte

Nombre común en inglés: coat buttons

Familia: Asteraceae

Forma de crecimiento: Herbácea semipostrada con tallos delgados, pubescentes y alargados que alcanzan hasta 50 cm de alto. Hojas simples, opuestas y lanceoladas a ovoides con márgenes irregularmente dentados. Inflorescencia terminal solitaria.

Hábitat: Suelos perturbados en áreas secas a húmedas. Jardines, patios, orillas de carreteras.

Technical name: ***Tridax procumbens*** L.

Symbol: TRPR5

Spanish common name: Pancha, yerba de San José del Monte

English common name: coat buttons

Family: Asteraceae

Growing habit: Decumbent herb, with thin hairy stems up to 50 cm tall. Leaves simple, opposite and lanceolate to ovate with margins irregularly dentate. Inflorescence a solitary, terminal.

Habitat: Disturbed soils on arid to humid sites. Gardens, lawns, roadsides.



Triphasia trifolia (Burm.f.) P. Wilson
A & **B** plantas y frutos/[plants and fruits](#).

Nombre técnico: ***Triphasia trifolia*** (Burm. F.) P. Wilson

Símbolo: TRTR7

Nombre común en español: china de Bakón, chinita, limón de Jerusalén, limoncito

Nombre común en inglés: limeberry

Familia: Rutaceae

Forma de crecimiento: Arbusto siempreverde de hasta 3 m de alto. Hojas trifoliadas de color verde oscuro brillante. Con pares de espinas en axilas de las hojas. Flores con tres pétalos blancos. Fruto ovoidal rojizo. Comestible.

Hábitat: Bosque seco a húmedo. Suelos calizos. Pasturas.

Technical Name: ***Triphasia trifolia*** (Burm. F.) P. Wilson

Symbol: TRTR7

Spanish common name: china de Bakón, chinita, limón de Jerusalén, limoncito

English common name: limeberry

Family: Rutaceae

Growth habit: Evergreen shrub up to 3 m tall. Leaves trifoliate, glossy, dark green. Spines paired in leaf axils. Flowers white, with three petals. Fruit ovoid, reddish and edible.

Habitat: Dry to humid forest. Calcareous soils. Pastureland.



Triumfetta semitriloba Jacq.
A inflorescencia/[inflorescence](#).

Nombre técnico: ***Triumfetta semitriloba*** Jacq.

Símbolo: TRSE4

Nombre común en español: cadillo de perro, cadillo

Nombre común en inglés: black bush, burweed, Sacramento burbark

Familia: Malvaceae

Forma de crecimiento: Herbácea semi arbustiva de hasta unos 2 m de alto. Hojas variables en forma pero usualmente aovadas a lanceoladas y algo lobuladas con margen aserrado. Flores color amarillo. Fruto una cápsula cubierta por pelos duros y filamentosos.

Hábitat: Orilla de carreteras, tierras abandonadas. Pasturas.

Technical name: ***Triumfetta semitriloba*** Jacq.

Symbol: TRSE4

Spanish common name: cadillo de perro, cadillo

English common name: black bush, burweed, Sacramento burbark

Family: Malvaceae

Growing habit: Herbaceous, semi-shrub up to 2 m tall. Leaves variable in shape but usually ovate to lanceolate and lobulate with serrate margins. Flowers yellow. Fruit a puberulent capsule with hooked bristles.

Habitat: Roadsides. Abandoned land. Pastureland.



Typha domingensis Pers.

A plantas/[plants](#).

Nombre técnico: ***Typha domingensis*** Pers.

Símbolo: TYDO

Nombre común en español: yerba enea

Nombre común en inglés: southern cattail

Familia: Typhaceae

Forma de crecimiento: Herbácea que asemeja una gramínea y alcanza unos 2 m de alto. Hojas esponjosas alargadas y estrechas, con espacios de aire. Desarrolla rizomas. La inflorescencia es cilíndrica color marrón rojizo.

Hábitat: Acuática de agua dulce, emergente, enraizada. En lagos, lagunas, canales, zanjas.

Technical name: ***Typha domingensis*** Pers.

Symbol: TYDO

Spanish common name: yerba enea

English common name: southern cattail

Family: Typhaceae

Growing habit: Herb grass-like, up to 2 m tall developing rhizomes. Leaves spongy, lanceolate and narrow with air spaces. Inflorescence cylindrical, reddish brown.

Habitat: Fresh water aquatic. Emergent, rooted. In lakes, lagoons, channels and ditches.



Urena lobata L.

A flor/flower; **B** hojas/leaves; **C** planta/plant.

Nombre técnico: ***Urena lobata*** L.

Símbolo: URLO

Nombre común en español: cadillo de hoja ancha

Nombre común en inglés: Caesar weed

Familia: Malvaceae

Forma de crecimiento: Sub-arbusto pequeño erecto que alcanza unos 2 m de alto. Hojas palmadas-lobuladas y ásperas. La flor es color rosado-violáceo y la fruta es globosa y muy pubescente.

Hábitat: Áreas perturbadas. Suelos mayormente húmedos. Pasturas, tierras de cultivo y abandonadas.

Technical name: ***Urena lobata*** L.

Symbol: URLO

Spanish common name: cadillo de hoja ancha

English common name: Caesar weed

Family: Malvaceae

Growing habit: Subshrub up to 2 m tall. Leaves palmate lobulately and rugose. Flowers pink to purplish. Fruit globose, very pubescent.

Habitat: Cropland, pastureland, abandoned lands, disturbed lands in semiarid and humid areas.



Urea baccifera (L.) Gaudich.

A inflorescencia/[inflorescence](#); **B** hojas y tallos/[leaves and stems](#); **C** hoja/[leaf](#); **D** tallo/[stem](#).

Nombre técnico: ***Urera baccifera*** (L.) Gaudich ex Wedd.

Símbolo: URBA

Nombre común en español: ortiga brava, ortiga

Nombre común en inglés: scratchbush, stinging nettle

Familia: Urticaceae

Forma de crecimiento: Arbusto-árbol, que desarrolla tallos, ramas y hojas muy espinosos alcanzando unos 4 m de altura. En los tallos se pueden observar lenticelos y cicatrices en las ramas. Sus hojas son alternas, dentadas.

Hábitat: Mayormente en bosques húmedos. Orillas de ríos y quebradas.

Muy urticante. Puede causar dermatitis.

Technical name: ***Urera baccifera*** (L.) Gaudich ex Weed.

Symbol: URBA

Spanish common name: ortiga brava, ortiga

English common name: scratchbush, stinging nettle

Family: Urticaceae

Growing habit: Tree/shrub about 4 m tall. Stems, twigs and leaves with spines. Stems with lenticels and scarred. Leaves alternate, dentate.

Habitat: Mostly in humid forests. Borders of creeks and rivers.

Very stinging. May cause dermatitis.



Urochloa brizantha (Hochst. Ex A. Rich) R. D. Webster
A inflorescencia/[inflorescence](#); **B** plantas/[plants](#).

Nombre técnico: ***Urochloa brizantha*** (Hochst. Ex A. Rich) R. D. Webster

Símbolo: URBR2

Nombre común en español: **bandera, "signal"**

Nombre común en inglés: signal grass, palisade grass

Familia: Poaceae

Forma de crecimiento: Gramínea de crecimiento decumbente a postrado de alrededor de 1 m de alto, que crece formando un manto sobre el suelo. Hojas lanceoladas con alguna velloidad. Inflorescencia una panoja generalmente con cuatro racimos que están arreglados en una misma dirección, de aquí su nombre **"bandera"**. Espiguillas velludas y de color verde con terminaciones púrpura.

Hábitat: Se adapta mejor a suelos arcillosos húmedos. Se utiliza como forraje pero puede encontrarse a orilla de carreteras, jardines y áreas perturbadas, húmedas.

Technical name: ***Urochloa brizantha*** (Hochst. Ex A. Rich) R. D. Webster

Symbol: URBR2

Spanish common name: bandera, "signal"

English common name: signal grass, palisade grass

Family: Poaceae

Growing habit: Erect to prostrate grass up to 1 m tall. Forms a mat. Leaves lanceolate somewhat hairy. Inflorescence a panicle generally with four racemes growing in the same direction (like a signal); spikelets hairy, green colored with purple tips.

Habitat: It is better adapted to humid clay soils. Although it is used as a forage grass, it also grows in roadsides, gardens and disturbed areas.



Urochloa distachya (L.) T.Q. Nguyen
A & **B** inflorescencia/[inflorescence](#); **B** racimo/[raceme](#).

Nombre técnico: ***Urochloa distachya*** (L.) T.Q. Nguyen

Símbolo: URDI5

Sinónimos: ***Brachiaria subquadripa*** (Trin.) Hitchc., ***Urochloa subquadripa*** (Trin.) R. Webster

Nombre común en español: gramita

Nombre común en inglés: tropical signalgrass, Alexandergrass

Familia: Poaceae

Forma de crecimiento: Gramínea de crecimiento rastrero que forma estolones de 1 m de largo. Alcanza una altura de 75 cm. Hojas lanceoladas. Tiene una inflorescencia tipo panoja con usualmente 3-5 racimos.

Hábitat: Suelos húmedos. Tolera sombra parcial. Tierras de cultivo, pasturas, jardines y céspedes.

Technical name: ***Urochloa distachya*** (L.) T.Q. Nguyen

Symbol: URDI5

Synonyms: ***Brachiaria subquadripa*** (Trin.) Hitchc., ***Urochloa subquadripa*** (Trin.) R. Webster

Spanish common name: gramita

English common name: tropical signalgrass, Alexandergrass

Family: Poaceae

Growing habit: Creeping grass that develops stolons about 1 m long. Flowering culms grow about 75 cm tall. Leaves lanceolate. Inflorescence a panicle usually with 3-5 racemes.

Habitat: Humid soils. Tolerates partial shade. Cropland, pastureland, gardens and turf.



Urochloa mosambicensis (Hack.) Dandy
A hojas/[leaves](#); **B** inflorescencias/[inflorescences](#).

Nombre técnico: ***Urochloa mosambicensis*** (Hack.) Dandy

Símbolo: URMO80

Nombre común en español: yerba Mozambique

Nombre común en inglés: African liverseed grass, gonya grass, sabi grass

Familia: Poaceae

Forma de crecimiento: Gramínea que desarrolla estolones y rizomas; mide hasta 1 m de altura. Es frecuente que los tallos enraízen cerca de la base de la planta y tiende a crecer de forma erecta a decumbente. Sus hojas son lanceoladas, velludas. Inflorescencia una panoja sencilla con 2-6 racimos.

Hábitat: Áreas secas y semiáridas hacia el sur de Puerto Rico. Suelos arcillosos y arenosos y es relativamente tolerante a sequías. No tolera aguas estancadas. Tierras de cultivo, pasturas, a orillas de carreteras y caminos.

Technical name: ***Urochloa mosambicensis*** (Hack.) Dandy

Symbol: URMO80

Spanish common name: yerba Mozambique

English common name: African liverseed grass, gonya grass, sabi grass

Family: Poaceae

Growing habit: Grass developing stolons and rhizomes, up to 1 m tall. Frequently the culms root at the lower nodes and grow erect to decumbent. Leaves lanceolate, hairy. Inflorescence a panicle with 2-6 racemes.

Habitat: Dry and semi-dry areas in southern Puerto Rico. Neutral to alkaline-clay and sandy soils. Drought tolerant. Does not tolerate waterlogging. Cropland, pastureland, roadsides, trails.

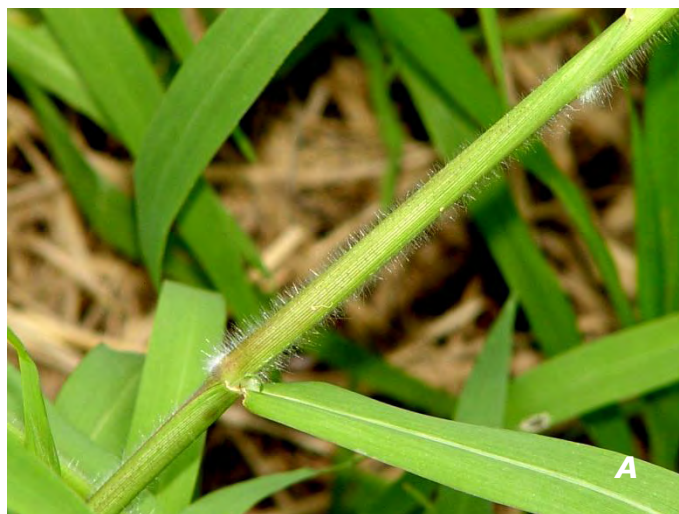

Urochloa mutica (Forssk.) T.Q. Nguyen
A tallo y hojas/[stem and leaves](#); **B** inflorescencia/[inflorescence](#).

Nombre técnico: ***Urochloa mutica*** (Forssk.) T.Q. Nguyen

Símbolo: URMU

Sinónimo: ***Brachiaria mutica*** (Forssk.) Stapf, ***B. purpurascens*** (Raddi) Henr.,
Panicum muticum Forssk., ***P. purpurascens*** Raddi

Nombre común en español: malojillo, yerba pará

Nombre común en inglés: para grass

Familia: Poaceae

Forma de crecimiento: Gramínea estolonífera. Forma un manto denso de 1 m sobre el terreno. Sus estolones alcanzan unos 2 m de largo. Tallos ahuecados con nudos que tienden a enraizar. Los nudos y las hojas producen muchos vellos. Hojas lanceoladas. Inflorescencia una panoja abierta de entre 9-15 cm de largo de color verde a púrpura.

Hábitat: Suelos de aluvión. Suelos con alta capacidad de retención de aguas. Áreas costeras e interior húmedo. Humedales. Tierras de cultivo y abandonadas.

Technical name: ***Urochloa mutica*** (Forssk.) T.Q. Nguyen

Symbol: URMU

Synonym: ***Brachiaria mutica*** (Forssk.) Stapf, ***B. purpurascens*** (Raddi) Henr.,
Panicum muticum Forssk., ***P. purpurascens*** Raddi

Spanish common name: malojillo, yerba pará

English common name: para grass

Family: Poaceae

Growing habit: Stoloniferous grass. Grows forming a 1 m dense canopy. The stolons may reach 2 m long. Culms are hollow with nodes usually rooting. Nodes and leaves are very hairy. Leaves lanceolate. Inflorescence an open panicle 9-15 cm long, green to purplish.

Habitat: Alluvial soils. Soils with high water holding capacity. Coastal and interior humid areas. Wetlands. Cropland and abandoned fields.



Vachellia farnesiana (L.) Wight & Arn.

A tallo/[stem](#); **B** inflorescencias/[inflorescences](#); **C** legumbre/[legume](#).

Nombre técnico: ***Vachellia farnesiana*** (L.) Wight & Arn.

Sinónimo: ***Acacia farnesiana*** (L.) Willd.

Símbolo: VAFA

Nombre común en español: aroma, rayo

Nombre común en inglés: sweet acacia, casha, cashia

Familia: Fabaceae

Forma de crecimiento: Árbol-arbusto que alcanza 5.5 m de altura y produce uno o más troncos. Sus ramas crecen en forma de zigzag y producen un par de espinas en los nudos. Sus hojas son bipinadas. Desarrolla cabezuelas globosas solitarias o en grupos, de flores pequeñas de color amarillo intenso. Fruto, legumbres algo endurecidas ligeramente encorvadas, subcilíndricas.

Hábitat: No tolera sombra. Prefiere suelos neutros a ligeramente alcalinos. Se encuentra en los bosques secos, matorrales y regiones secas costaneras. Pasturas.

Technical name: ***Vachellia farnesiana*** (L.) Wight & Arn.

Synonym: ***Acacia farnesiana*** (L.) Willd.

Symbol: VAFA

Spanish common name: aroma, rayo

English common name: sweet acacia, casha, cashia

Family: Fabaceae

Growing habit: Shrub or small tree to 5.5 m tall with many zigzag branches, bearing stipular spines at the nodes; leaves bipinnate, petiole bearing a small gland; heads one to few, globular; flowers small, yellow; fruit, legumes linear-oblong, slightly curved, somewhat hardened.

Habitat: Not tolerant to shade. At lower elevations, mostly in dry districts. Prefer neutral to slightly alkaline soils. Pastureland.



Vachellia macracantha (Humb. & Bonpl. ex Willd.) Seiger & Ebinger
A tallo y legumbres/[stems and legumes](#); **B** tallo, hojas y flores/[stem, leaves and flowers](#).

Nombre técnico: ***Vachellia macracantha*** (Humb. & Bonpl. ex Willd.) Seiger & Ebinger

Símbolo: VAMA4

Sinónimo: ***Acacia macracantha*** Humb. & Bonpl. ex Willd.

Nombre común en español: Acacia, tamarindo silvestre

Nombre común en inglés: stink casha, wild tamarind, pork nut

Familia: Fabaceae

Forma de crecimiento: Árbol-arbusto espinoso de hasta 10 m de alto. Desarrolla ramas en forma de zigzag desde la base del tronco, pubescente y con lenticelas. Hojas bipinadas. Desarrolla cabezuelas solitarias o en grupos, de flores color amarillo intenso. Fruto, una legumbre achatada de unos 10 cm de largo.

Hábitat: Bosque seco, pasturas. Más común en Islas Vírgenes Americanas.

Technical Name: ***Vachellia macracantha*** (Humb. & Bonpl. ex Willd.) Seiger & Ebinger

Symbol: VAMA4

Synonym: ***Acacia macracantha*** Humb. & Bonpl. ex Willd.

Spanish common name: Acacia, tamarindo silvestre

English common name: stink casha, wild tamarind, pork nut

Family: Fabaceae

Growth habit: Spiny tree-shrub up to 10 m tall. Develops zigzag branches from the base of the trunk, pubescent, and with lenticels. Leaves bipinnate. Fruit legume, about 10 cm long, flattened.

Habitat: Dry forest, pastureland. Most common in U.S. Virgin Islands.



Wissadula hernandioides (L' Hér.) Garcke
A flor/flower; **B** fruto/fruit; **C** planta/plant.

Nombre técnico: ***Wissadula hernandioides*** (L' Hér.) Garcke

Símbolo: WIHE3

Sinónimo: ***Wissadula amplissima*** (L' Hér.) Garcke

Nombre común en español: cintillo

Nombre común en inglés: big yellow velvetleaf

Familia: Malvaceae

Forma de crecimiento: Herbácea arbustiva de hasta 1.5 m de alto. Hojas acorazonadas y con vellosidad. Flores con cinco pétalos amarillo brillante producidas en inflorescencias terminales.

Hábitat: Tierras de cultivo, pasturas, orillas de carreteras, caminos. Tierras abandonadas.

Technical name: ***Wissadula hernandioides*** (L' Hér) Garcke

Symbol: WIHE3

Synonym: ***Wissadula amplissima*** (L' Hér.) Garcke

Spanish common name: cintillo

English common name: big yellow velvetleaf

Family: Malvaceae

Growing habit: Shrubby herb up to 1.5 m tall. Leaves heart-shaped pilose. Flowers with five petals, bright yellow, in terminal inflorescences.

Habitat: Cropland, pastureland, roadsides, trails. Abandoned land.



Ziziphus mauritiana Lam.

A inflorescencia/[inflorescence](#); **B** tallos/[stems](#); **C** hojas/[leaves](#).

Nombre técnico: **Ziziphus mauritiana** Lam.

Símbolo: ZIMA

Nombre común en español: aprín, yuyubí, jujube, azufaifo Africano

Nombre común en inglés: Indian jujube, chinee apple, Chinese apple,

Chinese date, cottony jujube, Indian cherry, Indian plum, jujube

Familia: Rhamnaceae

Forma de crecimiento: Árbol pequeño, espinoso de hasta 10 m de alto. Flores blancas a verde claro. Fruto color anaranjado a marrón.

Hábitat: Bosque seco. Orillas de carreteras, tierras agrícolas, bancos de ríos y quebradas.

Technical Name: **Ziziphus mauritiana** Lam.

Symbol: ZIMA

Spanish common name: aprín, yuyubí, jujube, azufaito Africano

English common name: Indian jujube, chinee apple, Chinese apple, Chinese

date, cottony jujube, Indian cherry, Indian plum, jujube

Family: Rhamnaceae

Growing habit: Small thorny tree 10 m tall. Flowers white to greenish white. Fruits orange to brown.

Habitat: Dry forest, roadsides, agricultural land, riverbanks and creeks.