

DESCRIPCIÓN

FOTO #1. Fachada principal del templo de Santo Domingo, del siglo XIX. Inmueble de fábrica mixta, a base de ladrillo de barro rojo recocido, piedra de la región y adobe; la fachada tiene acabados de cal.

Septiembre 2021.



CROQUIS

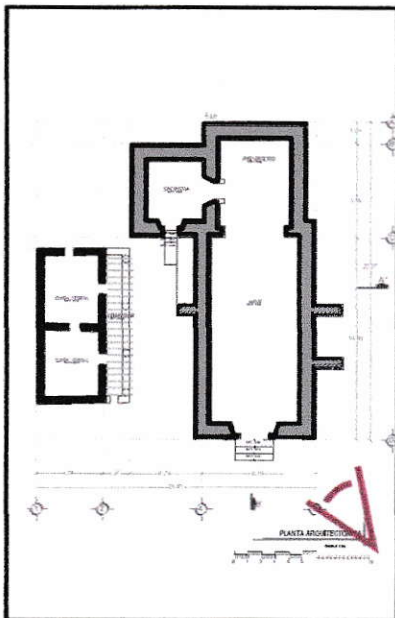

GEOREFERENCIA:

LATITUD: 16°17'46.57"N. LONGITUD: 96°26'17.16"O

(TEMPLO DE SANTO DOMINGO, SAN IDELFONSO AMATLÁN, OAXACA)

DESCRIPCIÓN

FOTO #2. Fachada principal orientación Oeste; conformada de tres escalones, hay un enmarcamiento del acceso por medio de jambas y un arco lobulado con una cornisa en la parte superior.

Septiembre 2021.



CROQUIS

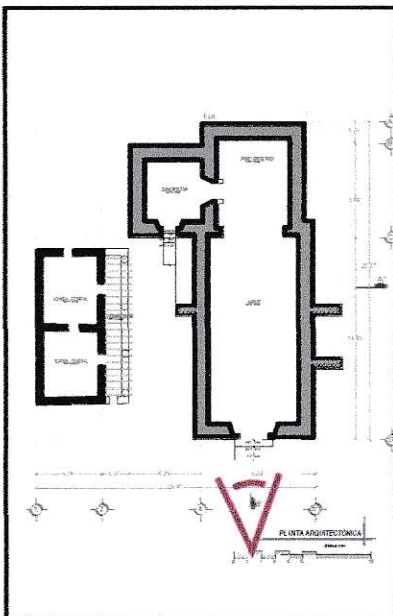

GEOREFERENCIA:

LATITUD: 16°17'46.70"N. LONGITUD: 96°26'17.10"O

(TEMPLO DE SANTO DOMINGO, SAN IDELFONSO AMATLÁN, OAXACA)

DESCRIPCIÓN

FOTO #3. Vista Sur del templo; muros de fábrica mixta a base de piedra de la región y adobe, con un espesor promedio de 1.35m, se presenta desprendimiento de aplanados, así como presencia de flora nociva, aparición de costras negras por exceso de humedad.

Septiembre 2021.



CROQUIS

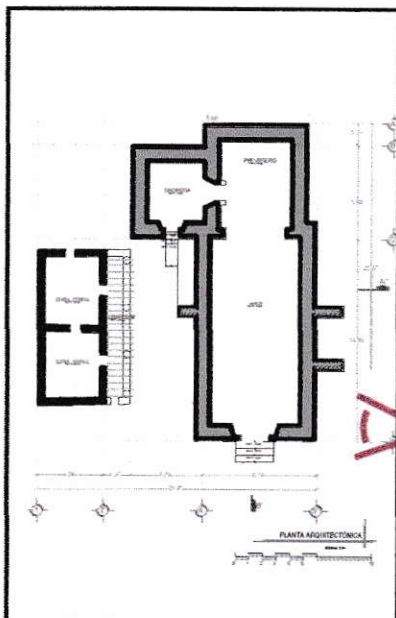

GEOREFERENCIA:

LATITUD: 16°17'46.49"N. LONGITUD: 96°26'17.01"O

(TEMPLO DE SANTO DOMINGO, SAN IDELFONSO AMATLÁN, OAXACA)

DESCRIPCIÓN

FOTO #4. Vista Sureste; desaparición total de aplanados en paramentos exteriores, desmoronamiento de muros de adobe, presencia de flora nociva en muros.

Septiembre 2021.



CROQUIS

GEOREFERENCIA:

LATITUD: 16°17'46.63"N. LONGITUD: 96°26'16.37"O

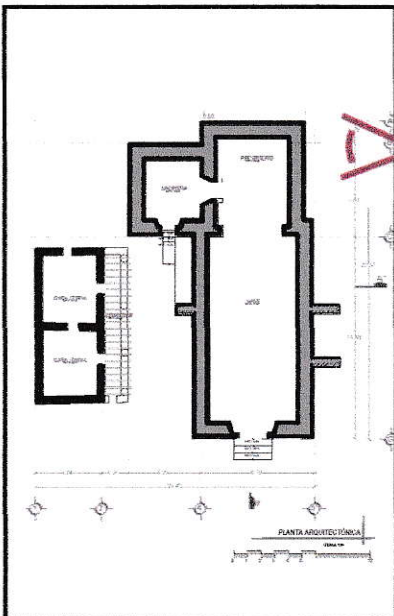

(TEMPLO DE SANTO DOMINGO, SAN IDELFONSO AMATLÁN, OAXACA)

DESCRIPCIÓN

FOTO #5. Vista del contrafuerte Sur; presencia de flora nociva incrustada en el contrafuerte, aparición de costras negras por exceso de humedad y disgregación de material.

Septiembre 2021.

CROQUIS



GEOREFERENCIA:

! ATTU!D: 16°17'46.66"N. ! ONG!TU!D: 96°26'16.49"O

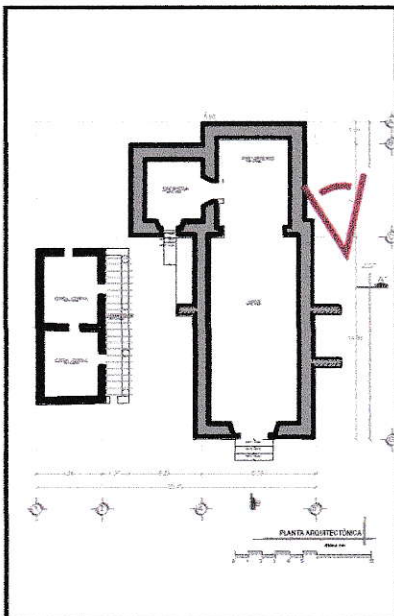

(TEMPLO DE SANTO DOMINGO, SAN IDELFONSO AMATLÁN, OAXACA)

DESCRIPCIÓN

FOTO #6. Vista del muro testero (Este), muro de adobe y zócalo de ladrillo de barro rojo recocido, disgregación de material.

Septiembre 2021.



CROQUIS

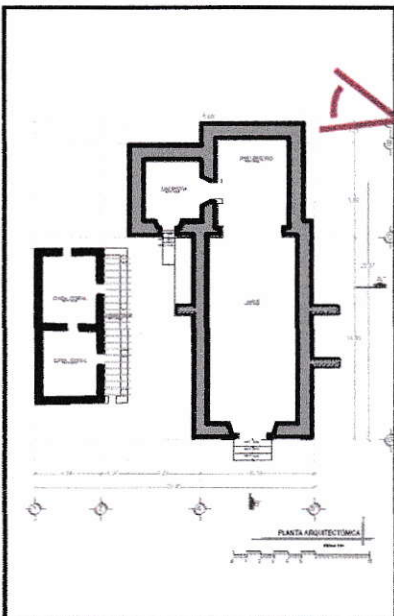

GEOREFERENCIA:

LATITUD: 16°17'46.80"N. LONGITUD: 96°26'16.26"O

(TEMPLO DE SANTO DOMINGO, SAN IDELFONSO AMATLÁN, OAXACA)

DESCRIPCIÓN

FOTO #7. Interior del arco lobulado, presencia de grieta en el intradós. Septiembre 2021.

CROQUIS

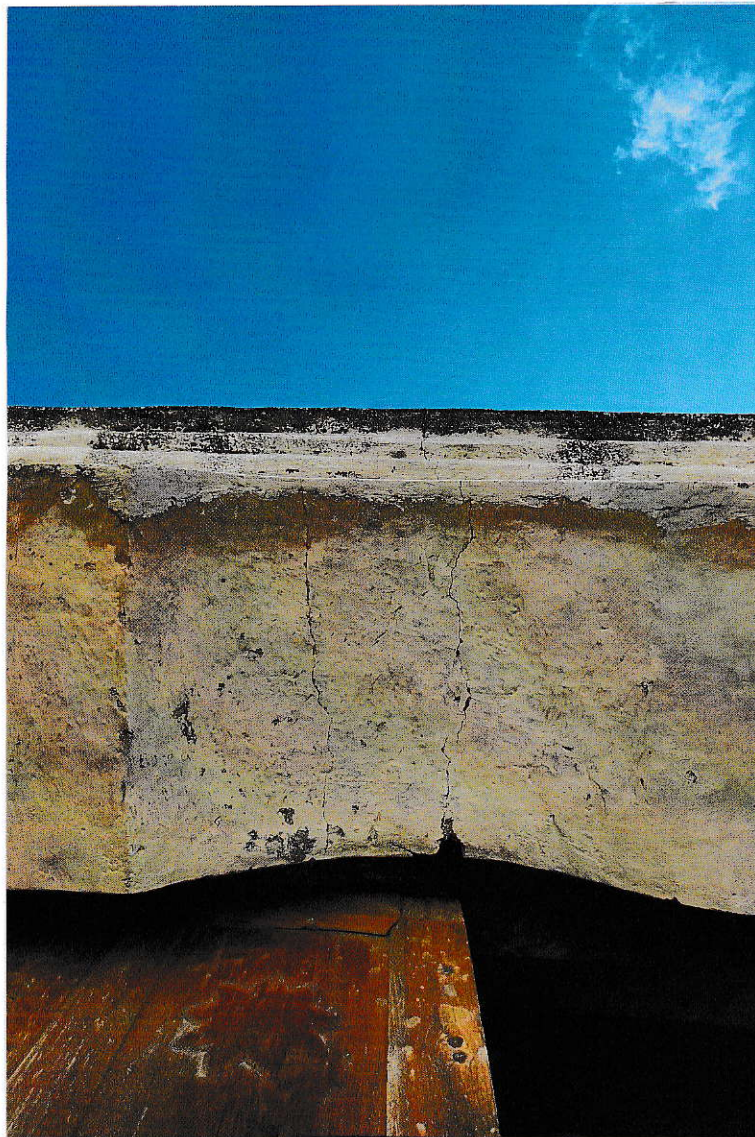

GEOREFERENCIA:

LATITUD: 16°17'46.76"N. LONGITUD: 96°26'17.12"O

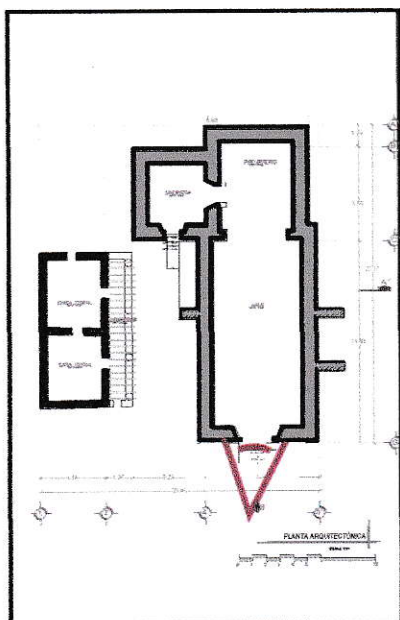

(TEMPLO DE SANTO DOMINGO, SAN IDELFONSO AMATLÁN, OAXACA)

DESCRIPCIÓN

FOTO #8. Vista Noreste, exterior de la sacristía, muros de espesor promedio de 1.35m, a base de adobe con zócalo de piedra de la región y cubierta de lámina galvanizada, disgregación de juntas.

Septiembre 2021.



CROQUIS

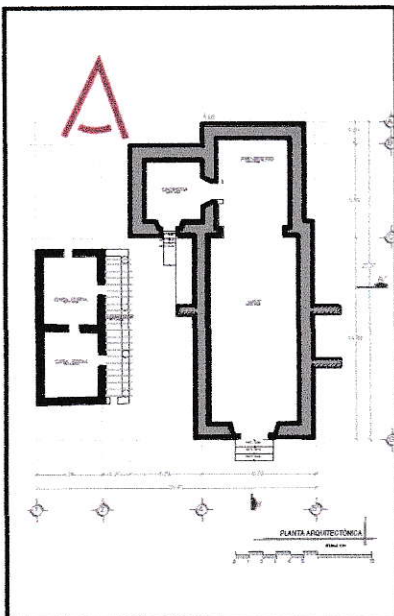

GEOREFERENCIA:

LATITUD: 16°17'47.15"N. LONGITUD: 96°26'16.42"O

(TEMPLO DE SANTO DOMINGO, SAN IDELFONSO AMATLÁN, OAXACA)

DESCRIPCIÓN

FOTO #9. Vista del contrafuerte Norte; muros de adobe y zócalo de piedra de la región, disgregación de material y separación estructural del contrafuerte con el muro de la nave a causa de sismos.

Septiembre 2021.

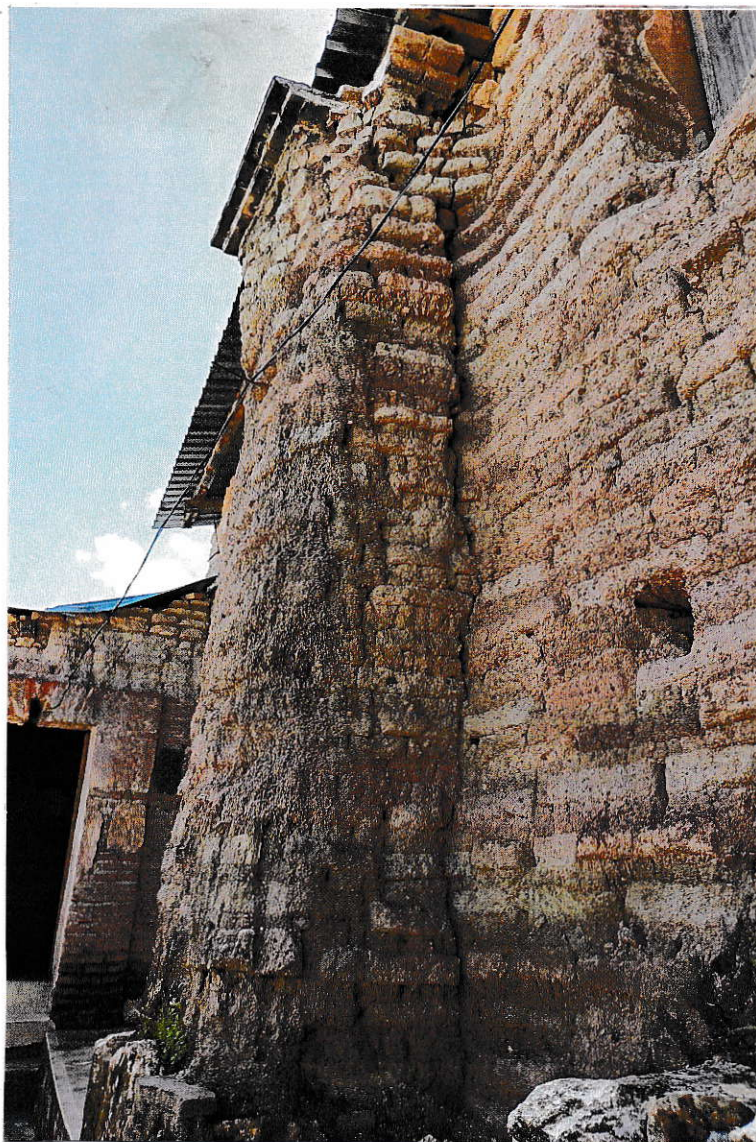

CROQUIS

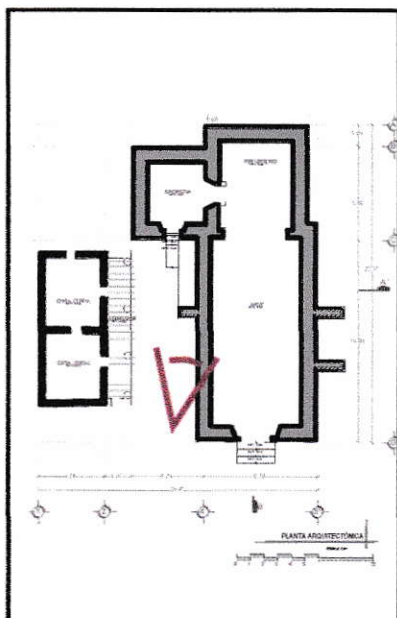

GEOREFERENCIA:

LATITUD: 16°17'46.93"N. LONGITUD: 96°26'16.88"O

(TEMPLO DE SANTO DOMINGO, SAN IDELFONSO AMATLÁN, OAXACA)

DESCRIPCIÓN

FOTO #10. Vista de la sacristía al presbiterio; el vano de la puerta es abocinado, se observa que una de las vigas que sostiene la cubierta de lámina, se encuentra en mal estado, paramentos interiores manchados por escurrimiento de agua debido a filtraciones de la cubierta.

Septiembre 2021.



CROQUIS

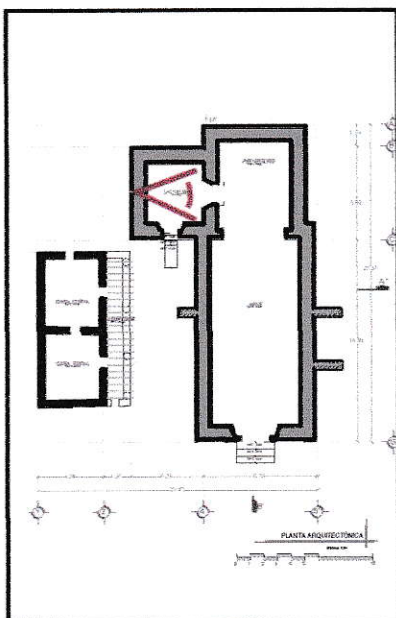

GEOREFERENCIA:

LATITUD: 16°17'46.99"N. LONGITUD: 96°26'16.54"O

(TEMPLO DE SANTO DOMINGO, SAN IDELFONSO AMATLÁN, OAXACA)

DESCRIPCIÓN

FOTO #11. Vista del muro del lado de la epístola; desprendimiento de aplados a causa de sismos, se observa la mala integración de aplado a base de mortero de cemento-arena.

Septiembre 2021.



CROQUIS

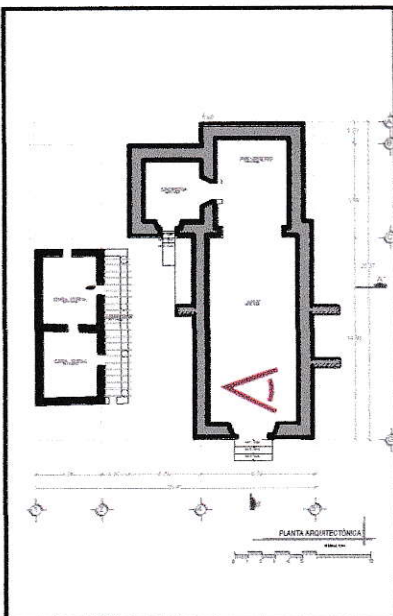

GEOREFERENCIA:

LATITUD: 16°17'46.65"N. LONGITUD: 96°26'16.95"O

(TEMPLO DE SANTO DOMINGO, SAN IDELFONSO AMATLÁN, OAXACA)

DESCRIPCIÓN

FOTO #12. Vista de la nave hacia el altar mayor; cubierta a base de lámina galvanizada y estructura de madera, la cual ya se encuentra en mal estado. Septiembre 2021.

CROQUIS

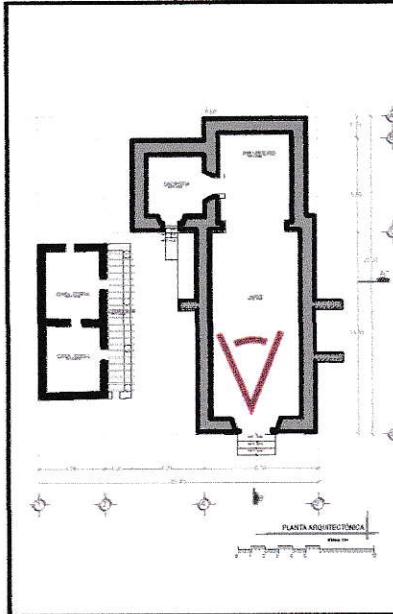

GEOREFERENCIA:
LATITUD: 16°17'46.75"N. LONGITUD: 96°26'17.00"O

(TEMPLO DE SANTO DOMINGO, SAN IDELFONSO AMATLÁN, OAXACA)

DESCRIPCIÓN

FOTO #13. Vista del acceso a la sacristía desde el patio; fábrica mixta a base de adobe, piedra de la región y ladrillo de barro rojo, enmarcamiento del acceso principal con ladrillo y piedra, se observan piedras faltantes y disgregación de material en donde se encuentra la lámina.
Septiembre 2021.

CROQUIS

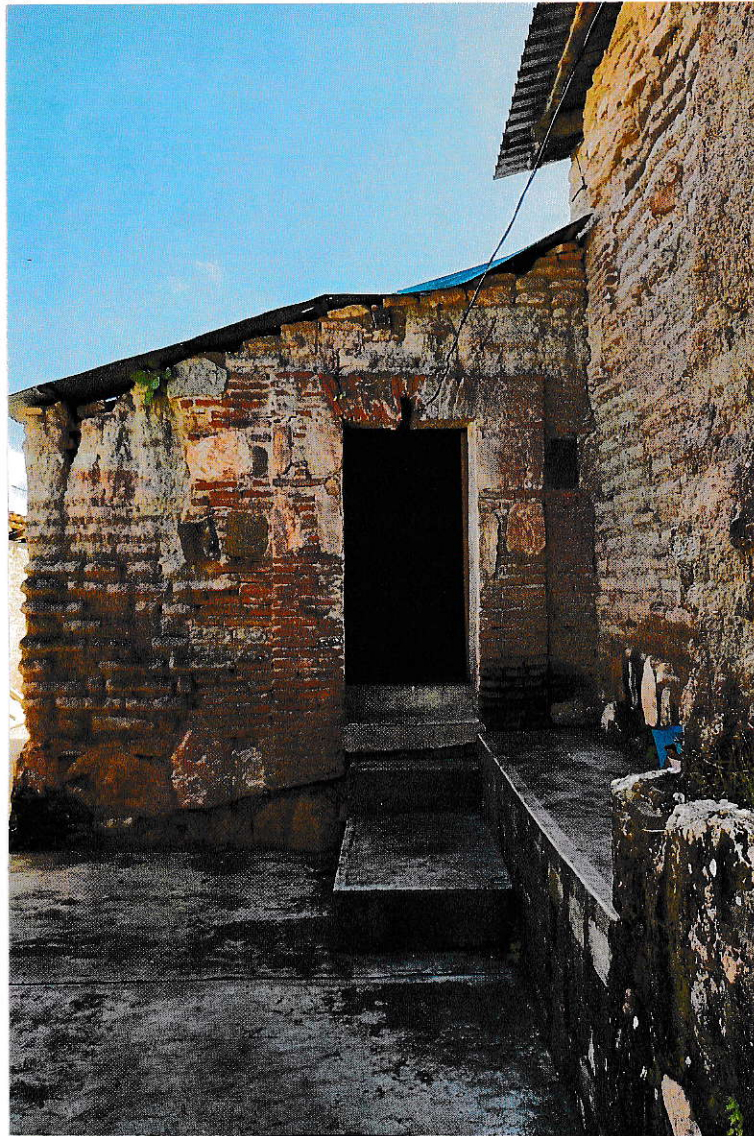

GEOREFERENCIA:
LATITUD: 16°17'47.04"N. LONGITUD: 96°26'16.73"O

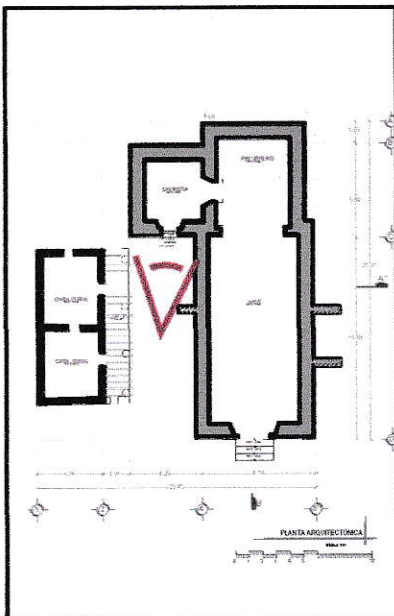

(TEMPLO DE SANTO DOMINGO, SAN IDELFONSO AMATLÁN, OAXACA)

DESCRIPCIÓN

FOTO #14. Vista del altar mayor, se observan paramentos interiores manchados por escurrimiento de agua a causa de filtraciones desde la cubierta.

Septiembre 2021.



CROQUIS

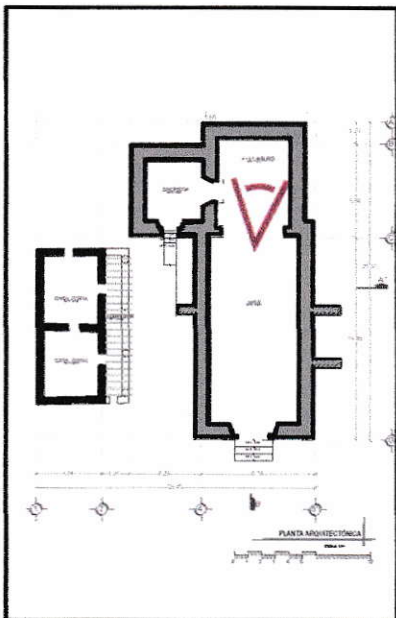

GEOREFERENCIA:

LATITUD: 16°17'46.85"N. LONGITUD: 96°26'16.49"O

(TEMPLO DE SANTO DOMINGO, SAN IDELFONSO AMATLÁN, OAXACA)

DESCRIPCIÓN

FOTO #15. Muro de la epístola; desprendimiento de aplanados a causa de sismos en la parte superior del muro, vigas de madera en mal estado. Paramentos interiores con aplanados de mortero cal-arena, acabado en color blanco. Septiembre 2021.



CROQUIS

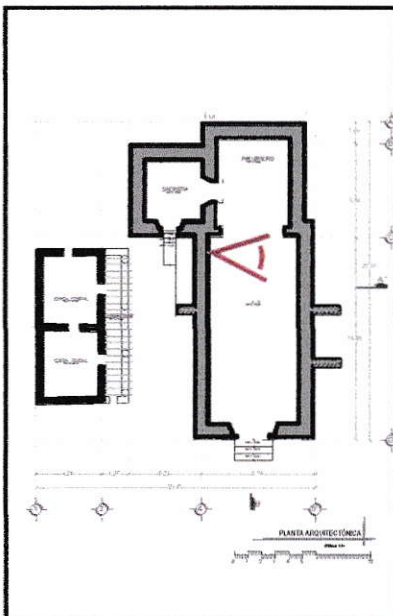

GEOREFERENCIA:

LATITUD: 16°17'46.76"N. LONGITUD: 96°26'16.59"O

(TEMPLO DE SANTO DOMINGO, SAN IDELFONSO AMATLÁN, OAXACA)

DESCRIPCIÓN

FOTO #16. Vista de la cubierta actual del templo, está colocada con un sistema conocido como parhilara. El cual emplea elementos como vigas y largueros de madera para soportes interiores tanto verticales como horizontales y lámina galvanizada para la cubierta.

Septiembre 2021.



CROQUIS

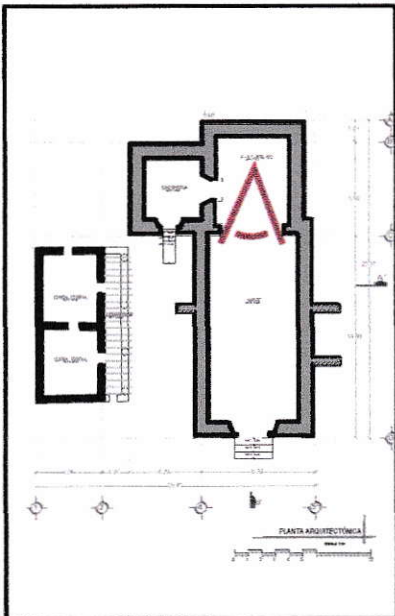

GEOREFERENCIA:

LATITUD: 16°17'46.84"N. LONGITUD: 96°26'16.50"O

(TEMPLO DE SANTO DOMINGO, SAN IDELFONSO AMATLÁN, OAXACA)

DESCRIPCIÓN

FOTO #17. Vista interior del muro de la epístola; se observa una base con fábrica de ladrillo de barro rojo recocido que funge de altar, se presentan desprendimientos de aplanados en donde se empotra la viga de madera al muro.

Septiembre 2021.

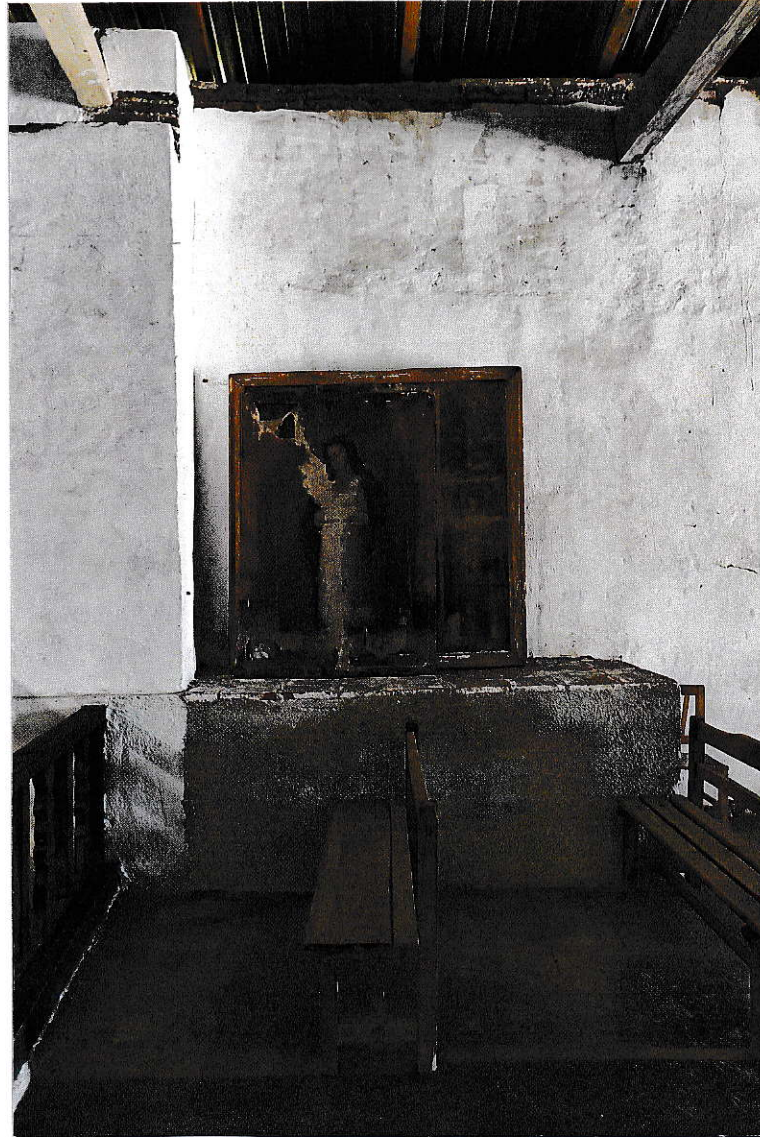

CROQUIS

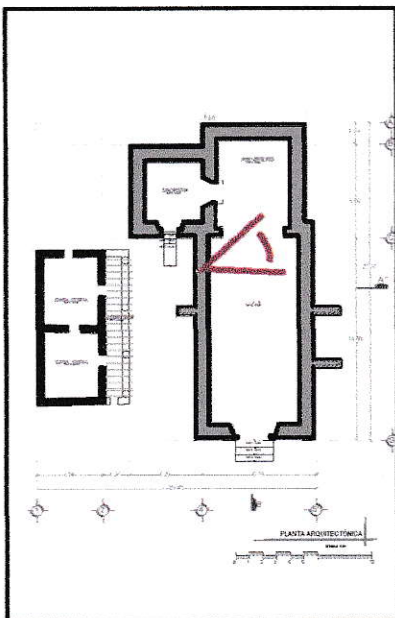

GEOREFERENCIA:

LATITUD: 16°17'46.72"N. LONGITUD: 96°26'16.62"O

(TEMPLO DE SANTO DOMINGO, SAN IDELFONSO AMATLÁN, OAXACA)

DESCRIPCIÓN

FOTO #18. Vista desde el presbiterio a la nave principal; se observa el desprendimiento de aplanados a causa de sismo en los muros, así como el mal estado de las vigas de madera.

Septiembre 2021.



CROQUIS

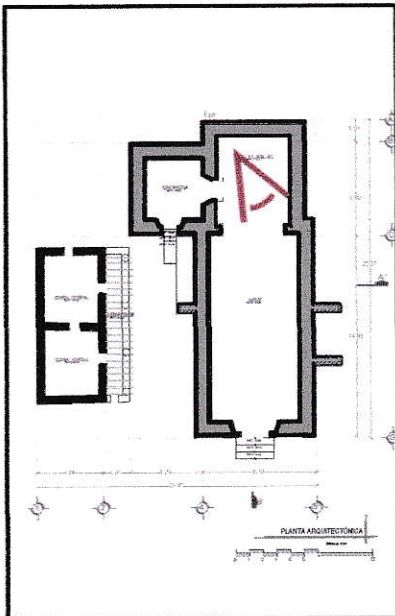

GEOREFERENCIA:

LATITUD: 16°17'46.93"N. LONGITUD: 96°26'16.41"O

(TEMPLO DE SANTO DOMINGO, SAN IDELFONSO AMATLÁN, OAXACA)

DESCRIPCIÓN

FOTO #19. Vista exterior desde la casa cural al muro del templo; hay disgregación de material a causa de sismos, así como también pérdida total de aplanados en paramentos exteriores, aparición de flora nociva por exceso de humedad. Septiembre 2021.

CROQUIS



GEOREFERENCIA:

LATTIUD: 16°17'47.06"N. LONGITUD: 96°26'16.72"O

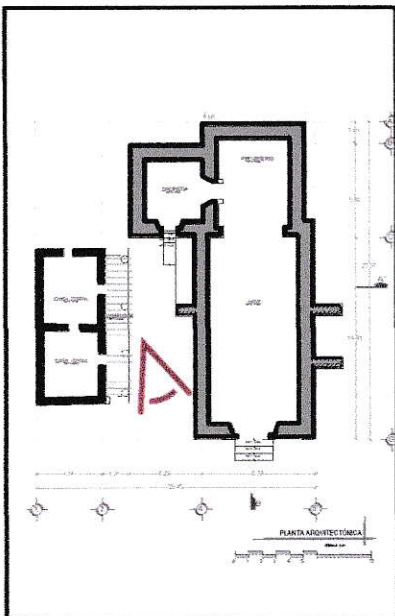

(TEMPLO DE SANTO DOMINGO, SAN IDELFONSO AMATLÁN, OAXACA)

DESCRIPCIÓN

FOTO #20. Vista interior de la sacristía; presencia de grieta en sentido vertical en el muro a causa de sismo, así como desprendimiento de aplanado en la parte superior al dintel de madera de la puerta.

Septiembre 2021.



CROQUIS

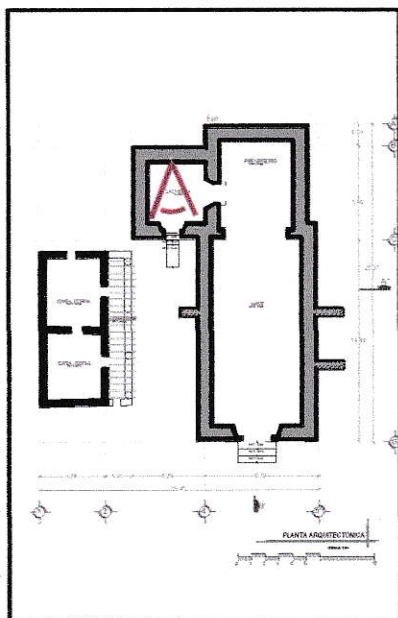

GEOREFERENCIA:

LATITUD: 16°17'47.02"N. LONGITUD: 96°26'16.60"O

(TEMPLO DE SANTO DOMINGO, SAN IDELFONSO AMATLÁN, OAXACA)

DESCRIPCIÓN

FOTO #21. Vista exterior orientación Norte, se observan grietas en el muro de adobe, el cual ya perdió parcialmente el aplanado.

Septiembre 2021.

CROQUIS

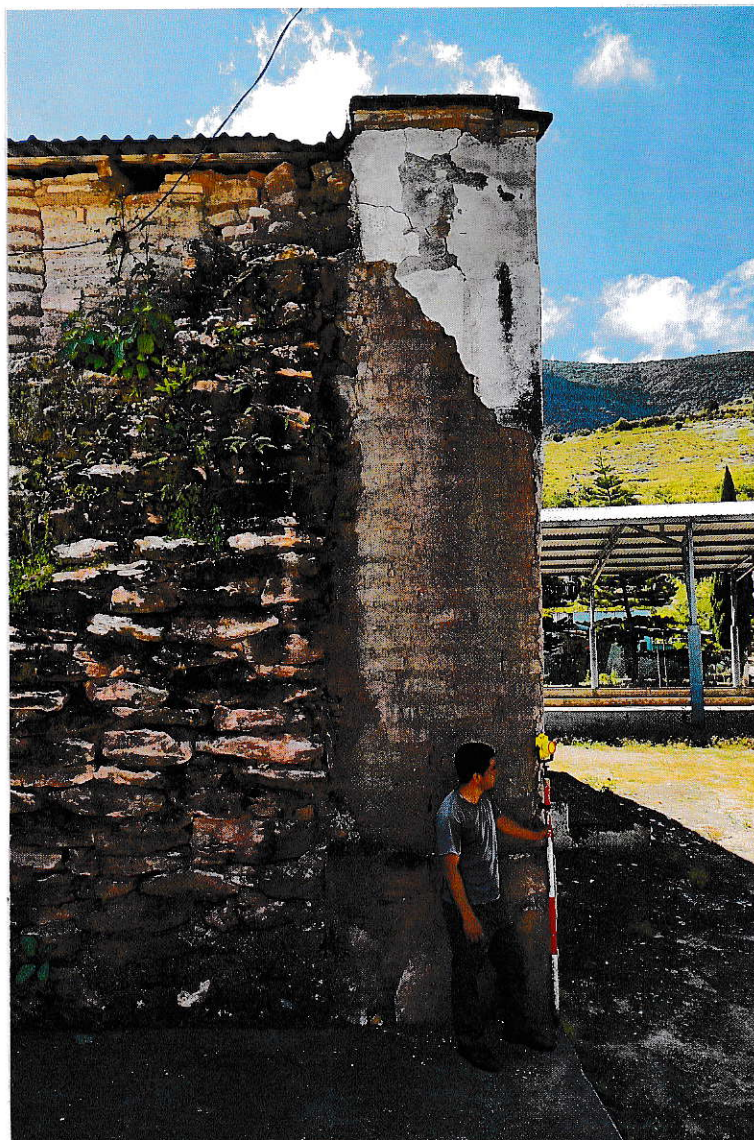

GEOREFERENCIA:

LATITUD: 16°17'46.97"N. LONGITUD: 96°26'17.19"O

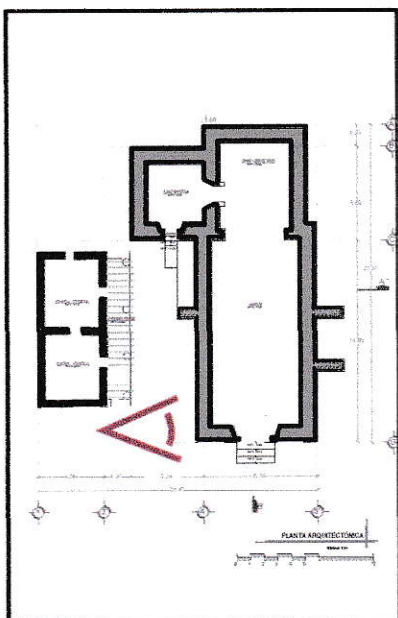

(TEMPLO DE SANTO DOMINGO, SAN IDELFONSO AMATLÁN, OAXACA)

DESCRIPCIÓN

FOTO #22. Vista del interior del templo; grietas en el piso a causa de sismos.

Septiembre 2021.

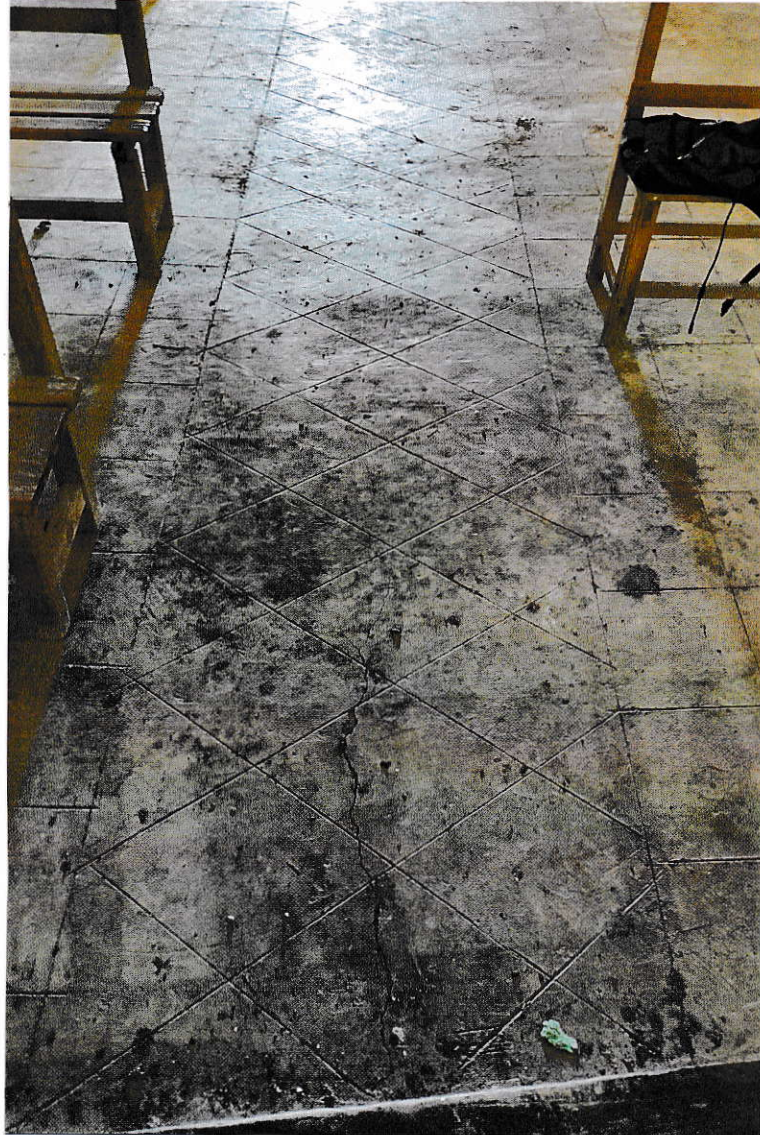

CROQUIS

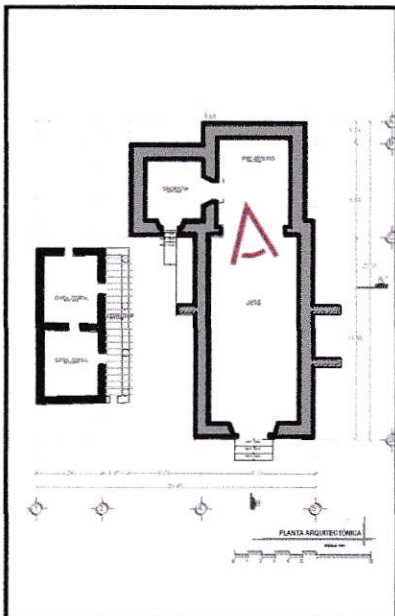

GEOREFERENCIA:

LATITUD: 16°17'46.81"N. LONGITUD: 96°26'16.53"O

(TEMPLO DE SANTO DOMINGO, SAN IDELFONSO AMATLÁN, OAXACA)

DESCRIPCIÓN

FOTO #23. Vista del contrafuerte Norte, muros de adobe con zócalo de piedra de la región; el contrafuerte se está desprendiendo del muro.

Septiembre 2021.



CROQUIS

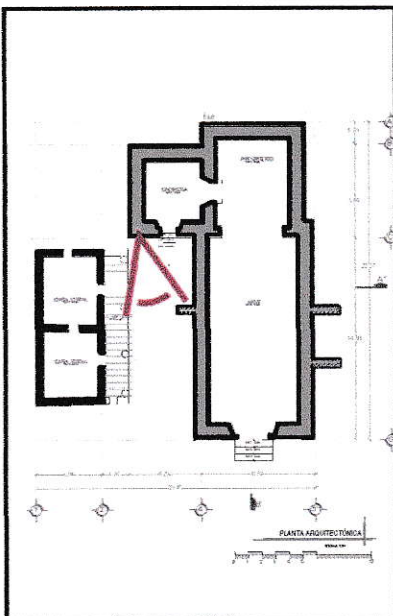

GEOREFERENCIA:

LATITUD: 16°17'46.94"N. LONGITUD: 96°26'16.83"O

(TEMPLO DE SANTO DOMINGO, SAN IDELFONSO AMATLÁN, OAXACA)

DESCRIPCIÓN

FOTO #24. Vista interior del muro del evangelio; muros de fábrica mixta, a base de ladrillo de barro rojo recocido, piedra de la región y adobe, con un espesor promedio de 1.35m, acabado con pintura blanca. Hay desprendimiento de aplanados y grietas en la parte superior del muro. Septiembre 2021.

CROQUIS

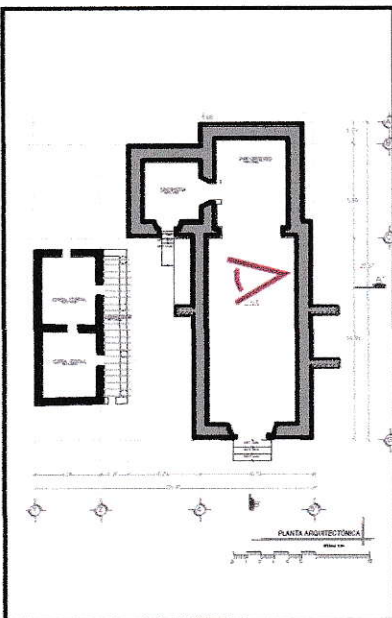
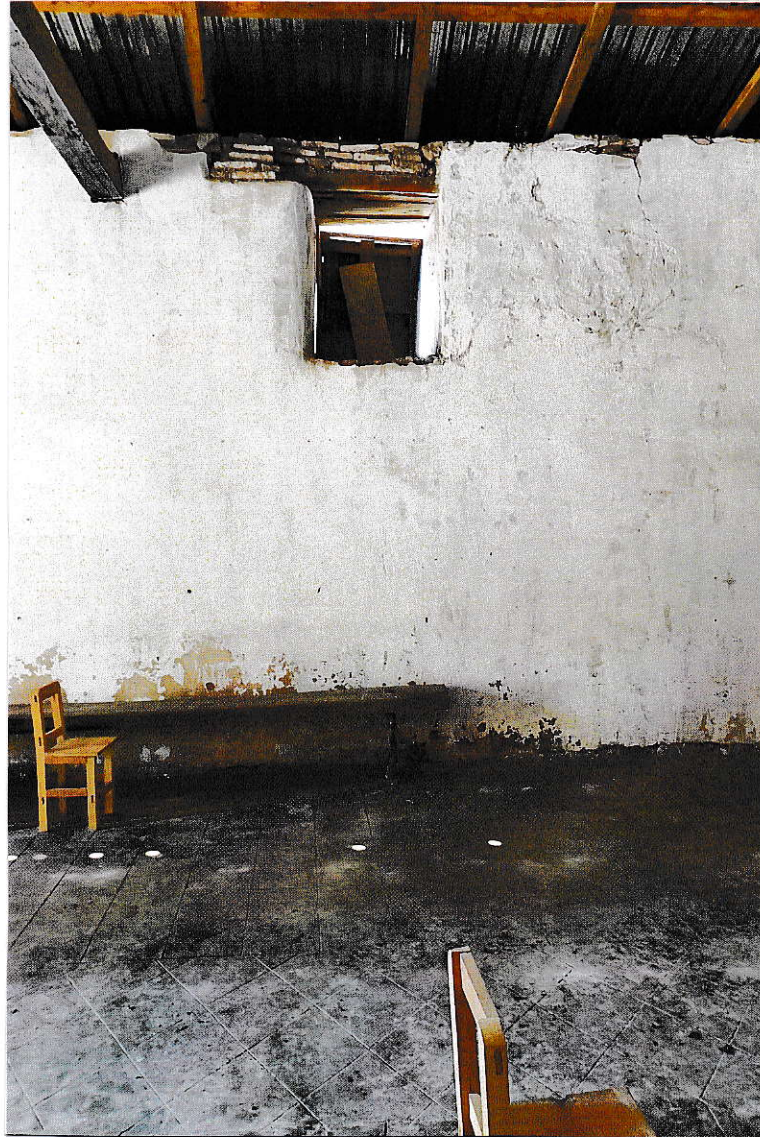

GEOREFERENCIA:

LATITUD: 16°17'46.89"N. LONGITUD: 96°26'16.74"O

(TEMPLO DE SANTO DOMINGO, SAN IDELFONSO AMATLÁN, OAXACA)

DESCRIPCIÓN

FOTO #25. Vista desde el presbiterio a la sacristía; el piso es de concreto pulido, desprendimiento de capa de pintura en el muro.

Septiembre 2021.

CROQUIS

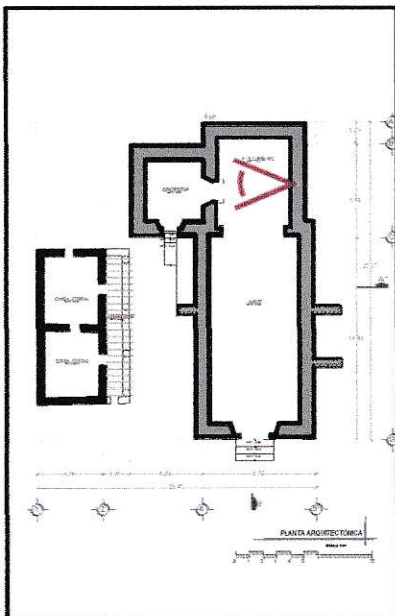

GEOREFERENCIA:

LATITUD: 16°17'46.92"N. LONGITUD: 96°26'16.53"O

(TEMPLO DE SANTO DOMINGO, SAN IDELFONSO AMATLÁN, OAXACA)

DESCRIPCIÓN

FOTO #26. Vista interior de la sacristía; cuenta con cubierta inclinada de madera con lámina galvanizada, se presentan desprendimientos de aplanados a causa de sismos.

Septiembre 2021.



CROQUIS

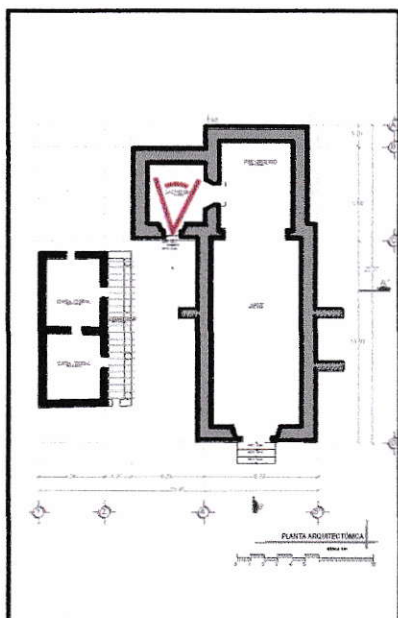

GEOREFERENCIA:

LATITUD: 16°17'47.02"N. LONGITUD: 96°26'16.54"O

(TEMPLO DE SANTO DOMINGO, SAN IDELFONSO AMATLÁN, OAXACA)

DESCRIPCIÓN

FOTO #27. Vista de la puerta de la sacristía al patio, se observa el desprendimiento de aplandados a causa de grietas por sismos.

Septiembre 2021.

CROQUIS

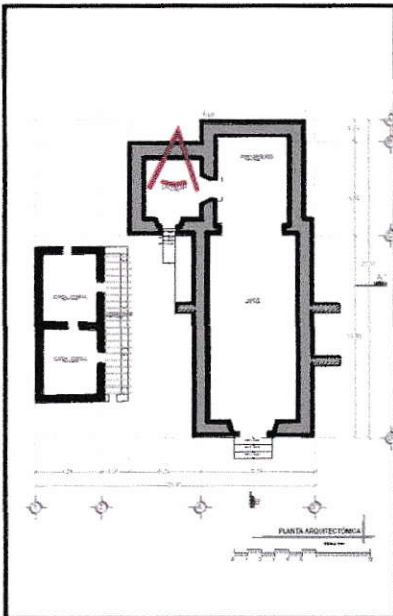

GEOREFERENCIA:

LATITUD: 16°17'47.02"N. LONGITUD: 96°26'16.54"O

(TEMPLO DE SANTO DOMINGO, SAN IDELFONSO AMATLÁN, OAXACA)

DESCRIPCIÓN

FOTO #28. Vista interior de la sacristía; presencia de grieta en sentido vertical en esquina de muro, así como desprendimiento de aplanado debido a la misma grieta y hay disgregación de material en la parte donde inicia la grieta.

Septiembre 2021.

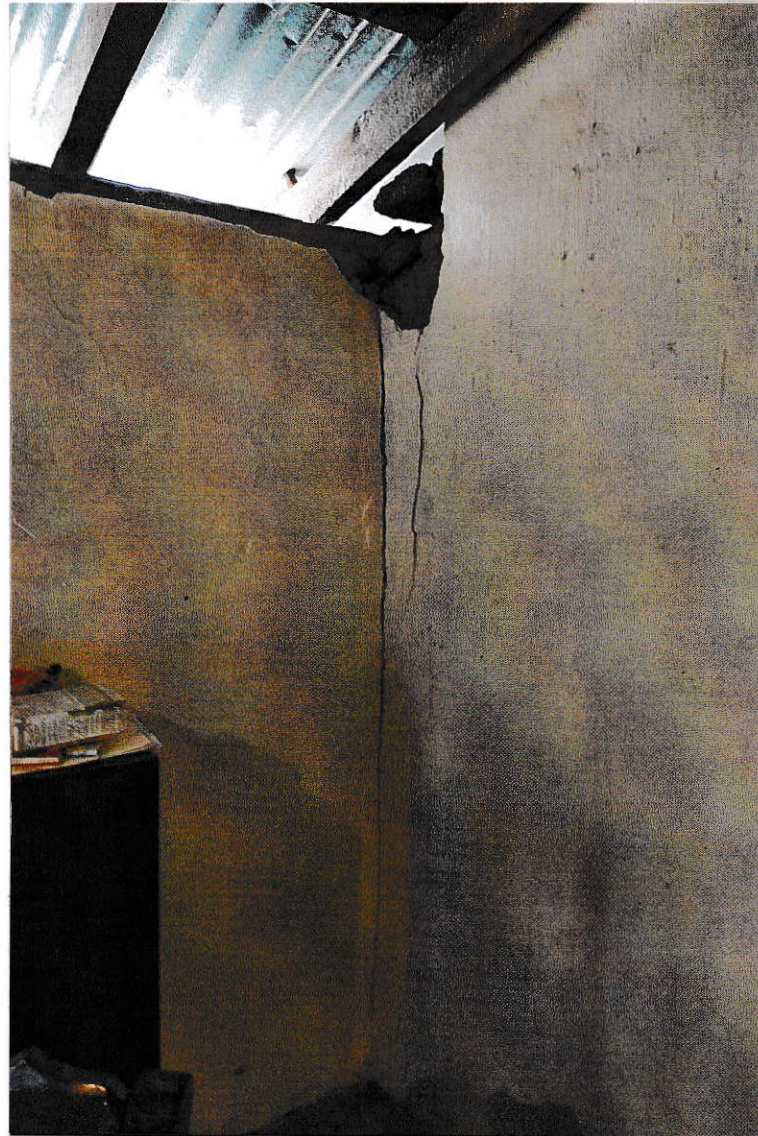

CROQUIS

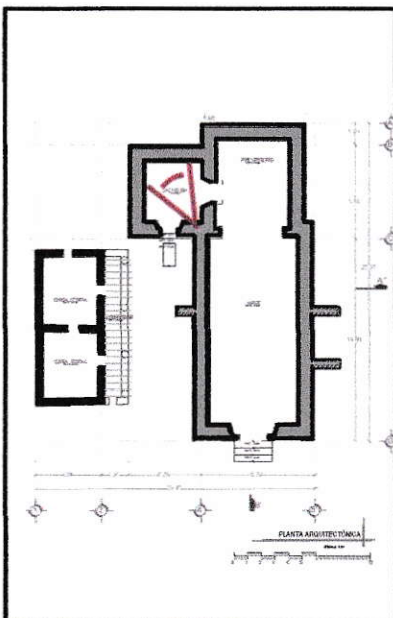

GEOREFERENCIA:

LATITUD: 16°17'47.02"N. LONGITUD: 96°26'16.66"O

(TEMPLO DE SANTO DOMINGO, SAN IDELFONSO AMATLÁN, OAXACA)

DESCRIPCIÓN

FOTO #29. Vista de la cubierta de la sacristía; a base del sistema denominado parhilera, donde la estructura es de vigas de madera y sobre ella lámina galvanizada.

Septiembre 2021.

CROQUIS

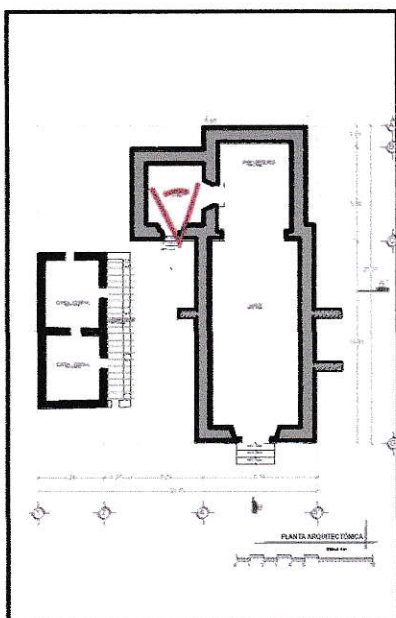

GEOREFERENCIA:

LATITUD: 16°17'47.04"N. LONGITUD: 96°26'16.57"O

(TEMPLO DE SANTO DOMINGO, SAN IDELFONSO AMATLÁN, OAXACA)

DESCRIPCIÓN

FOTO #30. Vista interior de la sacristía; muros de fábrica mixta a base de piedra de la región y adobe, acabado con pintura color blanco, el muro presenta manchas de escurrimiento de agua por filtraciones de la cubierta, así como desprendimiento de la capa de pintura.

Septiembre 2021.



CROQUIS

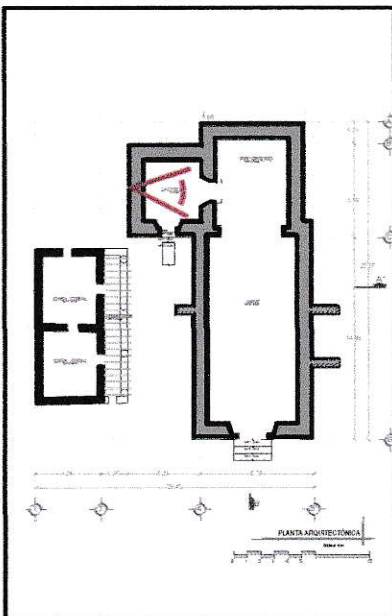

GEOREFERENCIA:

LATITUD: 16°17'47.00"N. LONGITUD: 96°26'16.53"O

(TEMPLO DE SANTO DOMINGO, SAN IDELFONSO AMATLÁN, OAXACA)