



HERBARIUM Pierre DELFORGE
Orchidaceae

Ophrys xgilsoniorum

P. DELFORGE 1992

[*O. cephalonica* (B. BAUMANN & H. BAUMANN) J. DEVILLERS-TERSCHUREN
& P. DEVILLERS × *Ophrys herae* M. HIRTH & H. SPAETH]

Date: 10.IV.1992

N° 09251

Pays: Grèce

Région: Nissia Ioniou (îles Ioniennes)

Province: Céphalonie

Localité: 1,5 km ENE de Trojanata

Altitude: 340 m

UTM_{WGS84}: 34SDH6124

Habitat: phrygana à *Sarcopoterium spinosum* sur vignes abandonnées avec *Ophrys cephalonica*, *O. herae*, *O. leucadica*.

Publication: DELFORGE, P. 1992.- Contribution à l'étude de trois espèces d'*Ophrys* récemment décrites: *Ophrys cephalonica*, *Ophrys herae* et *Ophrys minoa*. *Natural. belges* 73 (Orchid. 5): 99.

leg. & det. Pierre DELFORGE 1992

H O L O T Y P E

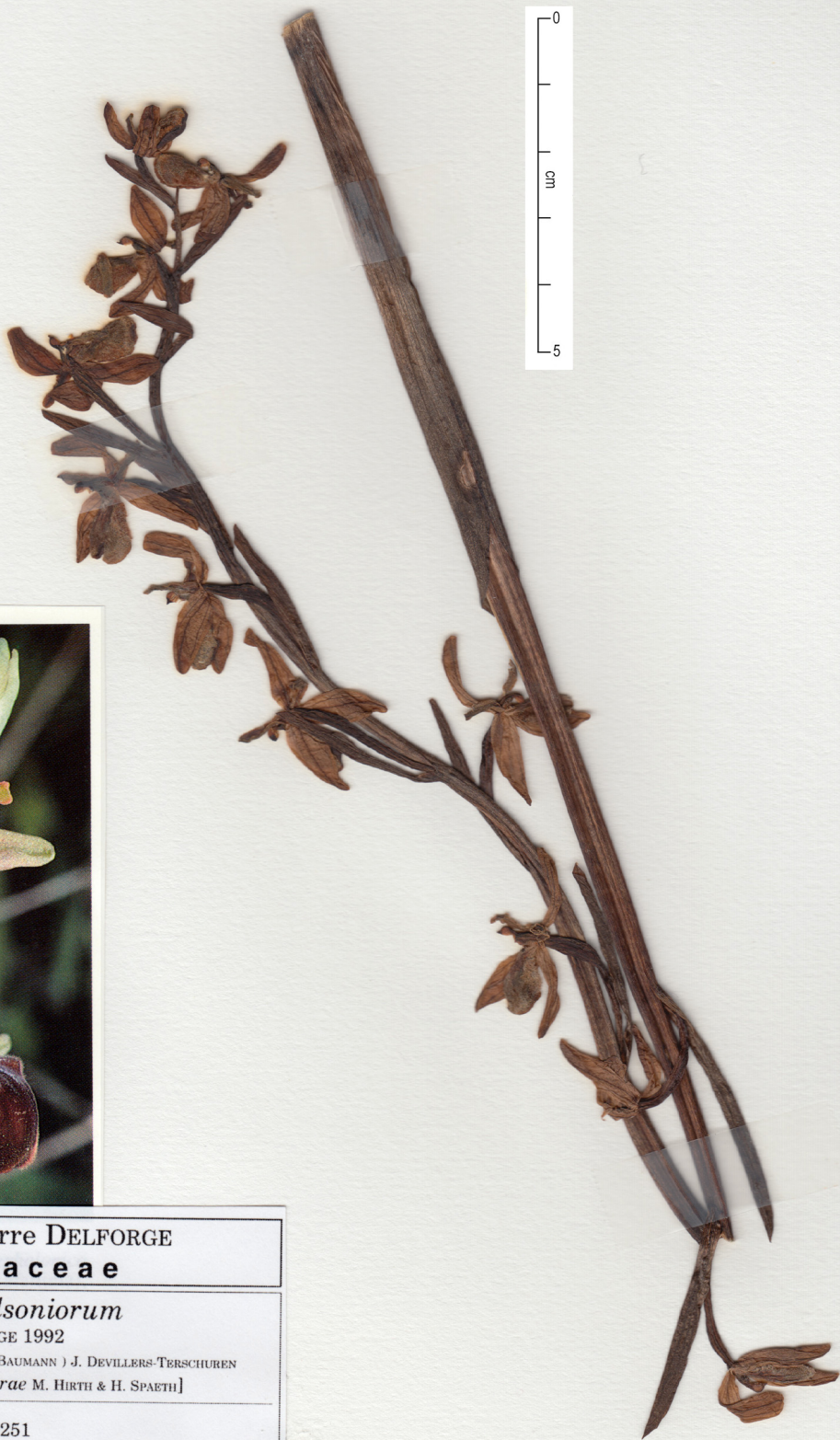

Naturalistes belges 73(3): 99; fig. 6 (1992)

Ophrys xgilsoniorum

P. DELFORGE

[*Ophrys cephalonica* (B. BAUMANN & H. BAUMANN) J. DEVILLERS-TERSCHUREN
& P. DEVILLERS × *O. herae* M. HIRTH & H. SPAETH]

Diagnosis: Ab *Ophrys herae* differt tempore floritionis tardio, petalis longioribus marginibus undulatis-contractis, labello cum pilis marginalis in apice, parvaque appendice triangulata in parva lacinia inserta.

Holotypus: Graecia, insula Cephallenia, apud Trojanata (UTM: 34SDH6124), alt. s.m. 340 m, 10.IV.1992. Leg. P. DELFORGE. In Herb. Pierre Delforge sub n° 09251.

Étymologie: notho-espèce amicalement dédiée à Madame Denise et Monsieur André GILSON (Bruxelles), membres de la Section Orchidées d'Europe des Naturalistes belges.

Diagnose: Diffère d'*Ophrys herae* par le temps de floraison plus tardif, les pétales plus longs, à bords ondulés-crispés, le labelle muni d'une pilosité marginale dans la moitié sommitale et d'un petit appendice triangulaire inséré dans une petite échancrure.

Référence: DELFORGE, P. 1992.- Contribution à l'étude de trois espèces d'*Ophrys* récemment décrites: *Ophrys cephalonica*, *Ophrys herae* et *Ophrys minoa*. *Natural. belges* 73 (Orchid. 5): 99.