Ornithologischer Rundbrief für Nordbaden und angrenzende Gebiete

Nr. 91: April bis September 2021

Michael Wink

Liebe Avifaunisten und Birder

Insgesamt liegen rund 190563 Beobachtungen von über 264 Arten aus dem Bereich Nordbaden und für angrenzende Kreise für den Zeitraum April bis September 2021 vor, die über www.Ornitho.de gemeldet wurden. Dies ist ein Maximum; vor Ornitho (das vor 10 Jahren gegründet wurde) wurden weniger als 10000 Beobachtungen im ganzen Jahr gemeldet.

Für den Rundbrief wurden alle Daten von **Ornitho.de** für die Kreise MA, HD und Rhein-Neckar-Kreis, KA und Land, PF und Enzkreis, RA und BAD, Neckar-Odenwaldkreis (MOS), ferner die Beobachtungen in den angrenzenden Kreisen in Rheinland-Pfalz: AZ, DÜW, KIB, FT, GER, LD, LU, NW, RP, SP, SÜW, WO und Hessen: HP, ERB ausgewertet. Das erfasste Gebiet beträgt rund 11100 qkm (=3,1% der Fläche Deutschlands). Davon entfallen 5430 qkm auf Baden-Württemberg (15% der Fläche von BW), 4330 qkm auf Rheinland-Pfalz (=21%) und 1343 qkm auf Hessen (=6%). Da die Daten für das 2. Quartal nicht rechtzeitig geliefert wurden, habe ich in diesem Rundbrief alle Daten von 1.4. bis 30.9. zusammen ausgewertet. Thematisch ist dies jedoch eine sinnvolle Einheit. Dadurch wird der Rundbrief aber deutlich seitenstärker als alle früheren Rundbriefe.

Beobachtungsmeldungen im Jahresverlauf (Pentadensummen) im 1. -3. Quartal 2021 und zum Vergleich in 2020

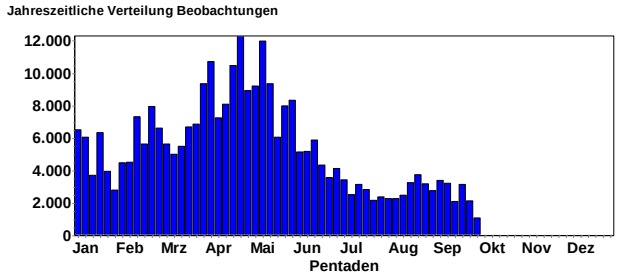

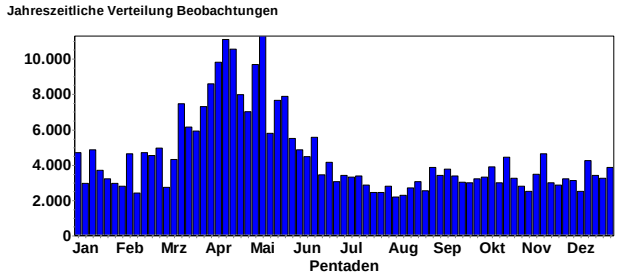

Wie man der Graphik entnehmen kann, stieg die Zahl der Meldungen in den Frühjahrsmonaten auf über 7000 pro Pentade (5-Tageszeitraum) und erreicht im Mai Zahlen von über 12000 Meldungen/pro Pentade an. Dies hängt sicher mit dem Frühjahrszug, dem auffälligeren Verhalten der Vögel und der höheren Beobachtungsaktivität der Birder zusammen.

Was waren die Highlights im letzten Quartal?

Highlights im Sommerhalbjahr: Zwergscharbe, Kleines Sumpfhuhn, Purpurhuhn, Nachtreiher, Kuhreiher, Rallenreiher, Sichler, Löffler, Rohrdommel, Sumpfohreule, Triel, Säbelschnäbler, Stelzenläufer, und andere diverse Limikolen, Dreizehenmöwe, Raubseeschwalbe, Weißflügelseeschwalbe, Seeadler, Gänsegeier, Zwergadler, Steppenweihe, Gleitaar, Rotfußfalke, Zwergohreule, Ohrenlerche, Rötelschwalbe, Mariskensänger, Karmingimpel und Ortolan.

Bemerkenswert ist ein früher und intensiver Herbsteinflug von Rotdrosseln, Tannenmeisen, Haubenmeisen, Erlenzeisigen, und Bergfinken.

Wiedehopf © W. Fischer

Bienenfresser mit Speiballen © C. Armbruster

Löffler in der Saalbachniederung © W. Fischer

Bestimmungsprobleme:
Einige Arten machen bei der Bestimmung offenbar Schwierigkeiten und daher müssen die entsprechenden Meldungen in den Berichten mit einer gewissen Vorsicht interpretiert werden.
Zur Unterscheidung von **Mittelmeer-, Silber- und Steppenmöwe**: siehe
https://www.hd-birding.de/bestimmungshilfen/m%C3%B6wen/
Weiden- und Sumpfmeise. Neben den Rufen, ist ein Schnabelmerkmal wichtig. Sumpfmeisen haben einen kleinen weißen Fleck an der Schnabelbasis.
Garten-Waldbaumläufer: Die Gesänge sind eindeutig; ferner die Schnabellänge: Kurz beim Waldbaumläufer- lang beim Gartenbaumläufer.
Sommer- Wintergoldhähnchen: Auf Gesichtszeichnung achten; Gesänge sind eindeutig.

Rotmilan © C. Armbruster

Auswertungen:
Bedingt durch die hohe Anzahl an Beobachtungsmeldungen muss sich der Rundbrief auf selektive Auswertungen (Verbreitung, Phänologie) beschränken. Aus Platzgründen erfolgt meine Kommentierung (wenn überhaupt) im Telegrammstil. Weitere Daten und Informationen kann jeder Interessierte selbst leicht über www.ornitho.de abrufen und auswerten.
Eine weitere interessante Auswertungsmöglichkeit liefert das **Ornitho-Regioportal** (https://www.ornitho-regioportal.de/) .

Flussregenpfeifer © C. Armbruster

Hinweise: Arten, die in Ornitho.de als geschützt gemeldet werden, werden im Bericht vertraulich behandelt. Bitte melden Sie Ihre Beobachtungen aber nur als geschützt, wenn die Standorte oder Arten wirklich gefährdet sind. Ebenso können die Angabe „Unbekannte Art oder „unbekannter Greifvogel sowie die diversen Hybride nicht ausgewertet werden.

Bitte geben Sie unbedingt den Atlaskode A, B oder C in Ornitho an, denn sonst ist es kaum möglich, die Brutnachweise herauszufiltern. In diesem Bericht zeige ich einige Verbreitungskarten, die nur C- oder B-Meldungen enthalten. Diese Karten sind offensichtlich sehr lückenhaft. Bitte melden Sie auch häufige Arten: Viele sind nur sehr lückenhaft erfasst (s. Karten von Amsel, Blau- und Kohlmeise). Was heute häufig ist, kann in 30 Jahren selten sein. Um Bestandsveränderungen beurteilen zu können, müssen auch heute schon die häufigen Arten registriert werden.

Kuckuck © J. Dreher

Wenn Sie eine Seltenheit entdecken, beschreiben Sie bitte in Ihrer Ornitho-Meldung die Beobachtungsumstände und woran Sie die Art erkannt haben. Denken Sie auch daran, die Seltenheitsbeobachtung der avifaunistischen Kommission BW zu melden. (https://www.ogbw.de/programme/seltenheiten).

Alpenstrandläufer © W. Fischer

Junge Purpurreiher in der Wagbachniederung © C. Armbruster

Kuhreiher in der Wagbachniederung © M. Wink

Wendehals © W. Fischer

Grünspecht-Männchen © W. Fischer

Pirol im Flug © W. Fischer

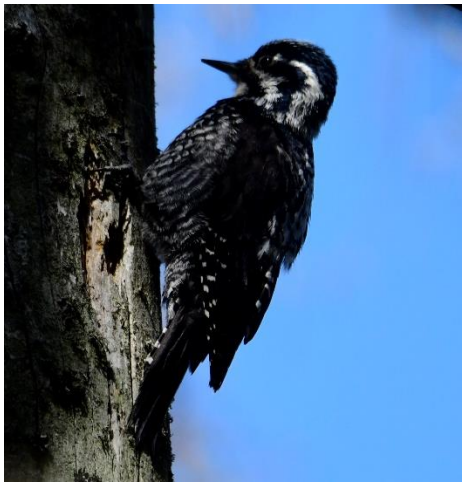

Dreizehenspecht im Schwarzwald © M. Wink

Rauchschwalbe © W. Fischer

Orpheusspötter © M. Wink

Gartenrotschwanz-Männchen © W. Fischer

Ortolan © D. Koch

Mein besonderer **Dank** gilt wieder allen Avifaunisten und Birdern, die ihre Beobachtungen gemeldet oder auf www. Ornitho.de eingetragen haben, ebenso für großartige **Fotos** (über 300 lagen zur Auswahl vor). Fotos stammen von: C. Armbruster, C. Bernitt, J. Dreher, J. Ernst, W. Fischer, S. Frewer, K. Hofmann, D. Koch, E. Koch, F. Schrauth, B. Steiner und M. Wink.

Wetterdaten für April bis September 2021

(Wetter- und Klimadaten der Station Mannheim; abgerufen über www.WetterOnline.de und dem Deutschen Wetterdienst https://www.dwd.de)

In diesem Rundbrief werden auch die Wetter- und Klimadaten der letzten 9 Monate mit dem Jahresverlauf verglichen, sowie der langjährige Trend. Die monatlichen mittleren Temperaturen lagen im April, Mai, Juli und August deutlich unter dem langjährigen Mittelwert. Dies wird sich vermutlich negativ auf den Bruterfolg vieler Arten auswirken. Durch eine kurze Wärmeperiode mit Saharaluft (und Staub) lag die mittlere Monatstemperatur im Juni über dem langjährigen Mittel. Niederschläge lagen im April, Mai und September unter dem langjährigen Mittel. April, Juni und September hatten viele sonnenreiche Tage**. Fazit**: der Sommer 2021 war deutlich kälter als die Sommerhalbjahre der letzten 6 Jahre.

Höchsttemperaturen April bis September 2021

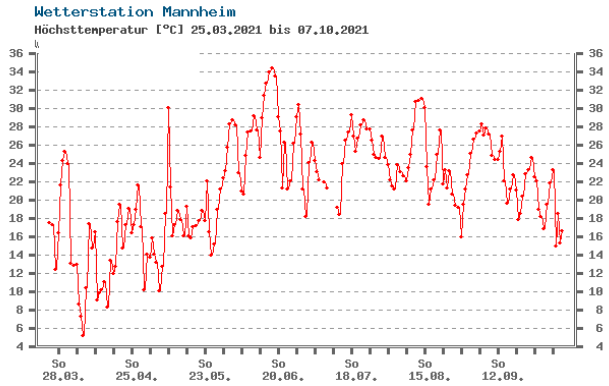

Tiefsttemperaturen April bis September 2021

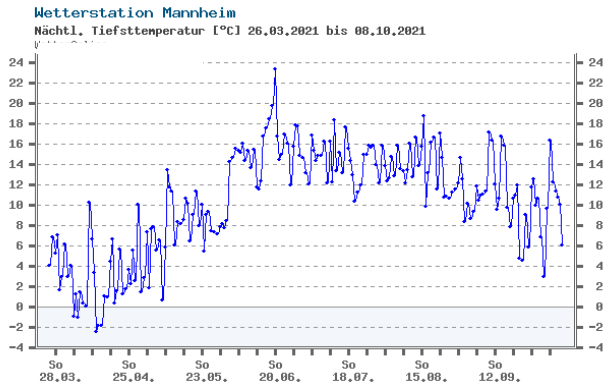

Tägliche Mittelwerte der Lufttemperatur 2020/21

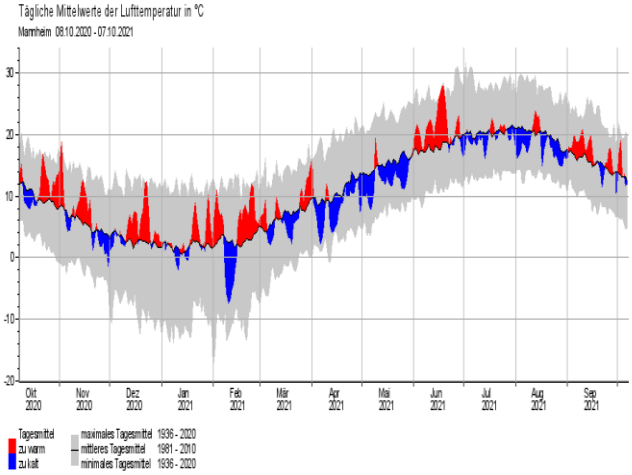

Monatliche Mittelwerte der Lufttemperatur 2020/21

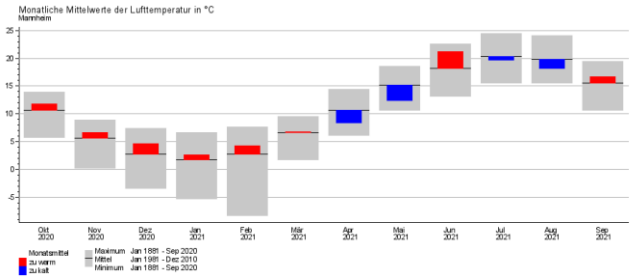

Temperaturanomalien im Sommer in BW 1940-2021

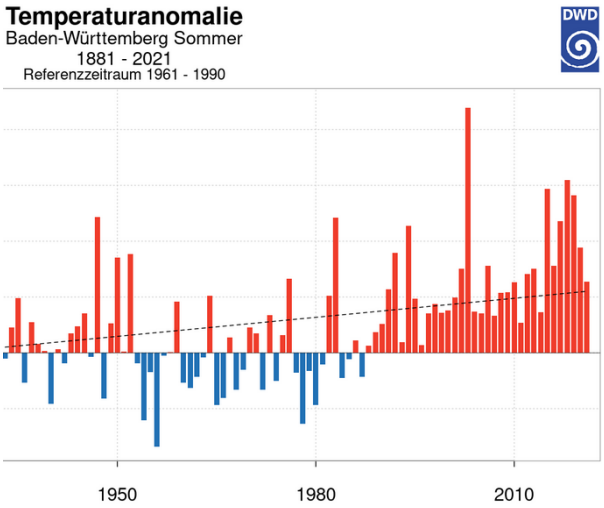

Mittlere Sonnenscheinstunden 2020/21

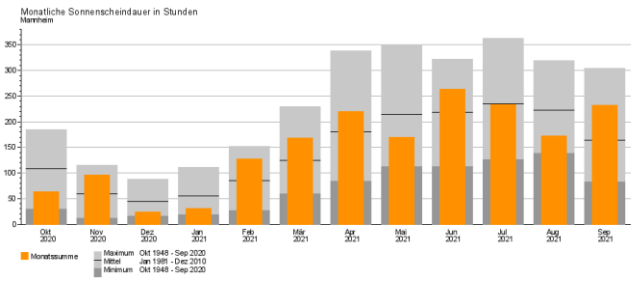

Monatliche Niederschlagsmengen (mm) 2020/21

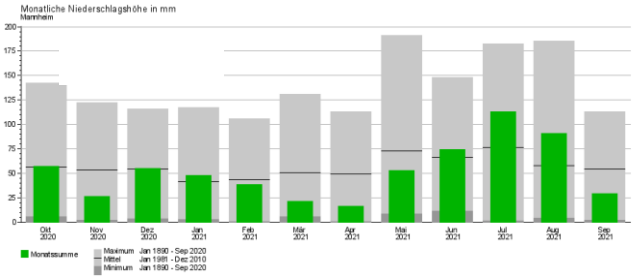

Tägliche Niederschlagswerte April bis September 2021

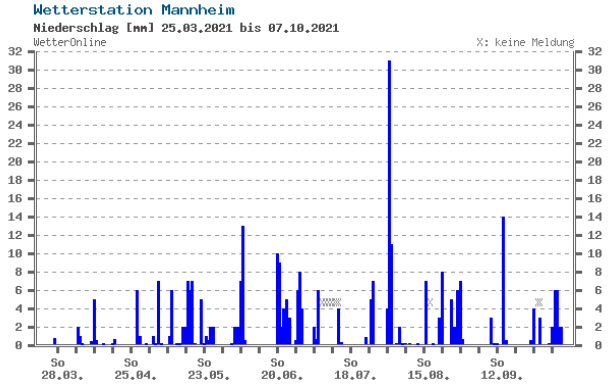

Bienenfresser mit Beute © C. Armbruster

Löffler in der Wagbachniederung © M. Wink

Beobachter und Artenstatistik

Tabelle 1 enthält eine Übersicht über die Beobachter in Nordbaden & Umgebung sowie die von ihnen bei Ornitho.de gemeldeten Beobachtungsdaten. Insgesamt wurden rund 190563 Beobachtungen von über 264 Arten im Zeitraum April bis September 2021 für Nordbaden und Umgebung registriert, die in Tab. 2 und Tab. 3 nach Arten bzw. Beobachtungshäufigkeit zusammengefasst wurden.

Tab. 1. Beobachterstatistik (in Klammern steht die Anzahl der Meldungen). Nur Melder mit mindestens 21 Beobachtungsmeldungen wurden berücksichtigt.

Michael Wink (6685)
Gerald Kiefer (6120)
Thomas Steiger (5593)
Werner Seiler (4749)
Eberhard Körner (3472)
Harald Bott (3081)
Klaus Lechner (2742)
Ulf Janz (2688)
Helmut Barié (2675)
Michael Ziara (2639)
Christiane Bernitt (2491)
Steffen Tillmanns (2448)
Günther Fehr (2435)
Klaus Hofmann (2359)
Angelika Grimm-Eckardt (2323)
Stefan Bosch (2286)
Thomas Fichtner (2260)
Friedrich Linhart (2216)
Andreas Quell (2156)
Dorothea Koch (2084)
Volker Schmidt (2081)
Christian Queisser (2072)
Frank Laier (1962)
Bernhard Mellein (1890)
Christoph Armbruster (1807)
Birgit Fischer (1776)
Jochen Winter (1670)
Volker Arndt (1595)
Peter Petermann (1479)
Hannes Rößler (1441)
Peter Baust (1418)
Erwin Sefrin (1377)
Ilja Kaufmann (1348)
Dominik Walz (1346)
Niko Falk (1332)
Heiko Geske (1278)
Ulrich Mahler (1213)
Marlene Kassel (1211)
Guido Waldmann (1143)
Nils Krämer (1138)
Fabian Anger (1119)
Michael Post (1046)
Fabian Schrauth (1034)
Bernd Steiner (1031)
P. u. G. Rückert (993)
Folke Damminger (948)
Holger Schneider (920)
Martin Seiser (920)
Hans-Georg Folz (907)
Tobias Lepp (903)
Rolf Klein (884)
Fabian Bindrich (882)
Gisela Krewing-Rambausek (874)
Anja Fehrenbacher (867)
Jürgen Kutzer (830)
Meike Albert (805)
Tanja Kärcher (794)
Hans Schmitt (786)
Werner Debatin (777)
Norbert Roth (746)
Jürgen Dreher (741)
Christina Kunze (737)
Max Schulz (717)
Mathias Kramer (712)
Elmar Werling (707)
Birgit Zerb (701)

Andreas Kaiser (678)
Bernd Petereit (673)
Herbert Voith (666)
Ulrich Sach (653)
Wilma Wehmeyer (650)
Samuel Simpson (640)
Ute Mössinger (630)
Rainer Steinhausen (608)
Martin Boschert (601)
Tobias Friedlaender (584)
Johannes Braun (584)
Limprecht Ruven (582)
Martin Kreuels (580)
Christian Zurek (578)
Clement Heber (576)
Sebastian Kiepsch (573)
Hubert Holland (568)
Rüdiger Burkhardt (562)
Cornelius Dellwisch (561)
Hans-Jürgen Schygulla (559)
Andreas Thiele (556)
Ims-Station Eich-Gimbsheimer Altrhein (540)
Thomas Dolich (535)
Klaus Rost-Siebert (514)
Simon Steiger (502)
Regina Mas (498)
Martin Das (487)
Georg Schneider (479)
Hanne Tinkl (474)
Jochen Roeder (474)
Detlef Metzer (471)
Frank Von Appen (469)
Uli Kofler (467)
Wolfgang Fischer (466)
Gerd Schön (464)
Kirsten Dressel (454)
Jochen Lehmann (431)
Florian Zell (428)
Anja Betzin (428)
Nicole Kranz (427)
Katharina Blum (421)
Hans-Valentin Bastian (417)
Julian Debus (412)
Jörg Rathgeber (405)
Christina Seifried (394)
Falk Pollähne (380)
Matthias Hummel (367)
Rainer Engelhardt (367)
Jakob Bonifart (366)
Ulrich Dorka (357)
Mario Swiegot (355)
Jan Ullemeyer (351)
Matthias T. Müller (349)
Andreas Vogel (344)
Elisabeth Heigl (343)
Wolfgang Mayer (339)
Johannes Ernst (336)
Inga Wanner (336)
Werner Jansen (326)
Maria und Hans Hoffmann (316)
Robin Wegner (306)
Alexander Köhler (305)
Luca de Marco (300)
Dominik Becker (300)
Stella Mielke (297)
David Jakobs (294)
Christian Stohl (291)
Marianne Leis-Messer (288)
Jochen Müller (283)
Patricia Reister (279)
Jörg Lippmann (277)
Fabian Feß (273)
Axel Frey (271)
Oliver Brück (271)
Peter Schmidt (266)
Regina Müller (264)
Weilacher Jens (264)
Andreas Kohler (264)
Sebastian Steibl (261)
Harald Kranz (260)
Maarten Mooij (259)
Cara Schweiger (257)
Alissa Kazi (257)
David Gustav (254)
Heribert Blankenheim (249)
Ronja Bauer (248)
Birgit Crusan (238)
Sebastian Olschewski (235)
Philipp Kremer (232)
Phil Boswell (232)
Jens Erik Dietrich (229)
Jochen Baurmeister (228)
Markus Forst (227)
Jannik Stipp (226)
Josef Kreuziger (222)
Bernd Remelius (221)
Ferdinand Wegmann (220)
Klaus Schöpp (219)
Thomas Speck (219)
Florian Bossert (217)
Roland Gänßler (216)
Kathrin Montag (216)
Heidi Staudter (212)
Daniel Habekost (212)
Michael Rumberger (208)
Simon Schwarz (208)
Carsten Steinkamp (207)
Fabian Oboril (206)
Robin-Finn Hau (204)
Otmar Schmitt (203)
Fritz Wagner (203)
Angela Bitterlich (201)
Nicole Debon (200)
Matthias Sacher (198)
Martina Meiritz (195)
Susanne Bruegel (195)
Minka Stoyanova (195)
Jürgen Kläger (194)
Christian Stepf (193)
Matthias Klöppel (193)
Wvz-Eich Gnor (193)
Ernst Keber (191)
Jakob Müller (186)
Schaefer Frank (185)
Uwe Diehl (183)
Jochen Theophil (182)
Martin Lorenz (180)
Alexander Stöhr (179)
Jürgen Stober (178)
Daniel Raddatz (178)
Julia Schwandner (177)
Albert Hasselmeyer (176)
Marc Albrecht (175)
Hans-Peter Goerlich (174)
Ralf Busch (172)
Hilmar Grzesiak (170)
Haug Thomas (165)
Dieter und Ute Hoffmann (165)
Alexander Neu (165)
Jürgen Blessing (165)
Edgar Tone (164)
Horst Schaub (164)
Philip Najork (161)
Winni Brauner (161)
Till Jonas Linke (160)
Jörg Posywio (159)
Gunnar Strauß (158)
Bettina Haßler (157)
Udo Weisser (157)
Bernhard Disch (156)
Kalle Nibbenhagen (154)
Christoph Bussen (154)
Olaf Zajgla (153)
Christian Barth (151)
Ulf-Christian Unterberg (151)
Margrit Franke (150)
Axel Muttray (150)
Philipp Kues (148)
Juliane Drescher (148)
Rudi Holleitner (148)
Stefan Dröse (147)
Steffen Breitschwerdt (147)
Bianca Hochhut (146)
Daniel Greulich (146)
Heidemarie Urban (144)
Antje Schultner (143)
Diana Huber (142)
Christopher Rosenbach (139)
Tomas Brückmann (137)
Karin Hanika (137)
Jörn Weiß (135)
Anna Risse (135)
Janna Beichert (134)
Simon Kiesé (134)
Allen S. Lüdtke (134)
Sven Trautmann (133)
Simon Edel (133)
Marc Teiwes (133)
Heinz Strunk (132)
Laura Mössinger (132)
Thorsten Dürk (132)
Gunnar Hanebeck (132)
Karl-Heinz Heyne (132)
Samer Kassam (129)
Karl-Josef Schirra (128)
Anne Krömer (128)
Olaf Digel (125)
Andreas Deißner (123)
Robert Morgen (120)
Wolfgang Müller (120)
Philip Christophersen (119)
Peter Hellenthal (118)
Wolfgang Henkes (118)
Jürgen Förschner (115)
Sylvia Koss (115)
Malte Krömer (115)
Joachim Frisch (114)
Thomas Thormann (113)
Benno Fahl (113)
Rainer Ruess (113)
Christoph Braunberger (112)
Barbara Froehlich-Schmitt (109)
Tobias Wirsing (109)
Jürgen Marx (109)
Hans Werner (108)
Johannes Mayer (108)
Michael Staab (107)
Eduard Angele (106)
Christine Jung (106)

Alfons Pennekamp (106)
Matthias Becker (105)
Burkhard Ort (104)
Anna Schrass (103)
Johannes Baust (103)
Mathias Essig (103)
Kai Dworschak (102)
Christoph und Sigune Zantke (100)
Karsten Kathol (100)
Nicolai Poeplau (100)
Marc Förschler (98)
Joachim Zürker (97)
Mare Haider (96)
Roald Bierhalter (96)
Joachim Höland (96)
Marius Kremer (96)
Tobias Angele (95)
Valerie Weisser-Bouhli (95)
Hans-Jürgen Wulfrath (95)
Matthias Feuersenger (95)
Donat Weisser (94)
Frieder Klöpfer (93)
Kemper Yann (93)
Thomas Schütz (93)
Martin Malz (87)
Klaus Erwin Daub (87)
Elias Barnickel (86)
Martin Häcker (86)
Simon Maier (85)
Alfred Amberger (85)
Jan Nau (83)
Bastian Meise (83)
Klaus Eisner (83)
Barbara Böhme (83)
Dirk Felzmann (82)
Heidrun Schinke (82)
Markus Schoch (82)
Sabine Munsch (82)
Natascha Schütze (81)
Carolin Kieß (81)
Patrick Schorn (81)
Ingrid Dorner (80)
Tom Scheltwort (80)
Helen Kaufmann (78)
Püllen Anne (78)
Monika Kruse (78)
Uwe Wagner (78)
Jan Voßmerbäumer (77)
Evelyn Moschel (77)
Christine Schröter (76)
Laurin Temme (76)
Andre Utermann (75)
Volker Probst (75)
Burkhardt Riechers (75)
Dierk Poley (74)
Aurore Perrayon (74)
Jan-Arne Kramer (73)
Antonio Anta Brink (73)
Christiane Hilsendegen (73)
Karl-Heinz Wendlandt (73)
Oliver Volkhausen (72)
Nicolas Chalwatzis (71)
Tobias Helling (71)
Joachim Schröder (71)
Axel-Werner Köckert (70)
Karin Schinagl (69)
Ulrich Eidam (69)
Dennis Fischer (69)
Stefan Stadler (68)
Eckart Kolb (68)
Frank Jens (68)
Alexa Scheuer (67)
Peter Keller (66)
Eberhard Flöter (65)
Konrad Gaus (65)
Martin Hennenberg (65)
Raffael Greiffenberg (64)
Stefan Kaiser (64)
Tobias Züfle (63)
Wolfgang Podszun (63)
Martina Trenczek (62)
Markus Hubatsch (62)
Sebastian Scheu (62)
Mathias Putze (62)
Heiko Schweizer (61)
Michaela Koch (61)
Lukas Burgey (61)
Kay-Uwe Pirwitz (60)
Marco Lutz (60)
Horst Krummenauer (59)
Christine Mödinger (59)
Lennart Kaminske (59)
Alexander Abt (59)
Karin Hinkel (56)
Reinhard Gerken (56)
Benjamin Mayer (56)
Gerold Vitzthum (56)
Wolfgang Faulhammer (55)
Achim Nagel (55)
Christoph Weinrich (55)
Julian Borne (55)
Stefan Jurgeit (55)
Sebastian Heß (55)
Roland Heim (54)
Martin Becker (54)
Werner Benz (54)
Wolfgang Schwarzfischer (54)
Luisa Klingmann (53)
Patrick Kuss (53)
Rainer Walter (53)
Andrea Arends (52)
Lukas Ehmke (52)
Christof Wenda (52)
Hubert Neugebauer (51)
Veit Exner (51)
Karl-Friedrich Raqué (51)
Tilman Heselschwerdt (51)
Martin Entling (49)
Schneider Armin (49)
Volker Saß (49)
Martin Gottschling (49)
Heike Sichting (49)
Alf Sichting (49)
Garve Verena (49)
Aaron Dreißigacker (49)
Jörg Freiling (48)
Ralf Northe (48)
Hans-Jürgen Gebauer (48)
Katja Hornung (48)
Andreas Ness (48)
Gabriele Koßmann (47)
Wolfgang Heimer (47)
Peter Holz (47)
Klaus Wyrich (47)
Hendrik Seitz-Moskaliuk (46)
Simone Frewer (46)
Stefan Heyne (46)
Hubert Bohr (46)
Louis Daab (45)
Bettina Göschl (45)
Hans Josef Bell (45)
Janik Schäfer (45)
Stefan Krause (45)
Thomas Sacher (44)
Pirmin Hilsendegen (44)
Helmut Laussmann (44)
Jan Cermak (44)
Juliane Schalajda (43)
Fabian Rosing (43)
Frank Portala (43)
Colin Jandrasits (42)
Tobias Staats (42)
Denis Knöpfler (42)
Stefan Kloß (42)
Niocla Claßen (42)
Sandro Schäfer (41)
Thomas Dziadek (41)
Peter Ramachers (41)
Sabine Brethauer (41)
Albert Jakob (41)
Rolf Sommerfeld (41)
Klaus Dieter Meissner (41)
Xavier Meyer (41)
Michael Koltzenburg (40)
Tobias Junker (40)
Nicolas Griesang (40)
Andreas Richter (40)
Marc Török (40)
Platz Volker (40)
Kerstin Treutner (40)
Christian Dronneau (39)
Stefanie Wild (39)
Manuela Neumann (39)
Achim Reinke (39)
Lotte Müller (39)
Thomas Berndt (38)
Helmut Dechant (38)
Karl Wilhelm Beichert (37)
Uwe Heidenreich (36)
Eleonore Gothe (36)
Philipp Klein (36)
Stefan Hecht (36)
Diedrich Meyn (36)
Jochen Rohrmoser (35)
Michael Rademacher (35)
Karin Mayer (35)
Angelika Göser (35)
Thomas Lang (35)
Fabio Geisen (35)
Kai Maria Siegfried Wess (35)
Jürgen Momsen (34)
Jan Kleine-Arndt (34)
Carolin Rothfuß (34)
Günter Von Der Linde (34)
Casimir Wanke (34)
Markus Handschuh (33)
Matthias Fehlow (33)
Torsten Weber (33)
Helma Mensing (33)
Moritz Meinken (33)
Frieder Prüsse (32)
Frank Backfisch (32)
Philip Berreth (32)
Jochen Fischer (32)
Reinhard Teuber (32)
Stephanie Drenseck (32)
Brendan Snellgrove (32)
Robin Bachmayer (32)
Karin Probst (32)
Bernhard Glaß (32)

Richard Götte (31)
Jonas Bruzinski (31)
Martin Maletz (31)
Götz Ellwanger (31)
Klaus Faaß (31)
Melanie Wagner (30)
Reinhard Pennekamp (30)
Jörg Schwarzwälder (30)
Jürgen Feldmann (30)
Tobias Hahn (30)
Frank-Thomas Nürnberg (29)
Stefan Tilger (29)
Heiko Brockmeyer (29)
Karl Moll (29)
Ingeborg Linhart (29)
Cornelia Winz (28)
Franz Rothenhäusler (28)
Reinhold Daab (28)
Pascale Van Laethem (27)
Dennis Bieselt (27)
Dirk Wurzbacher (27)
Mianzhi Liu (27)
Wolf Meinken (27)
Sabine Becker (27)
Susanne Vorbrüggen (27)
Rainer Hillrichs (26)
Katrin Back (26)
Gerhard Kempe (26)
Jan-Dieter Ludwigs (26)
Harry Schaack (26)
Siegfried Kusterer (26)
Daniel König (26)
Rafael Benz (26)
Eckhard Koch (26)
Annett Jaeger (26)
Ulrich Tammler (26)
Tobias Held (25)
Martin Rebbe (25)
Tobias Stenzel (25)
Degenhardt Christian (25)
Jane Vickers (25)
Ronald Brück (25)
Helbling Charles (25)
Armin Fladt (25)
Dieter Ebert (25)
Petra Jensen (24)
Frank Holzapfel (24)
Dirk Bunke (24)
Ralph Klaeser (24)
Coleta Holzhäuser (23)
Stefan Bücker (23)
Jörg Volk (23)
Bernd Zoldahn (23)
Klaus Spruck (23)
Dieter Raudszus (23)
David Grupp (22)
Carsten Brinckmeier (22)
Tobias Epple (22)
Holger Lauruschkus (22)
Guido Bennen (21)
Bruno Schlindwein (21)
Yvonne Braun (21)
Sieglinde Pietsch (21)
Yannick Radenberg (21)
Dreher Jörg (21)
Fabian Hüttel (21)
Ralph Stiller (21)

Dunkler Wasserläufer © D. Koch

Halsbandsittich © J. Dreher

Singende Zaunammer © M. Wink

Grauammer © M. Wink

Tab. 2. Übersicht über die ornithologischen Beobachtungen aus Nordbaden und Umgebung im Zeitraum April bis September 2021: systematische Anordnung der beobachteten Arten. 264 Arten wurden gemeldet. Gefangenschaftsflüchtlinge und Neozoen sind ROT markiert. (Beob. = Anzahl Beobachtungsmeldungen);

Nr.	Art	N Beob.	Summe Ind.	Maximum Ind.	Mittel [N/Beob]	von 1.Halbjahr	bis 2.Halbjahr
1	Höckerschwan	1579	8790	70	5.6	1.4.2021	30.9.2021
2	Kanadagans	1465	20544	550	14.0	1.4.2021	30.9.2021
260	Trauerschwan	146	146	1	1.0	1.4.2021	30.9.2021
261	Schneegans	1	1	1	1.0	12.4.2021	00.00.00
262	Streifengans	83	90	2	1.1	1.4.2021	28.9.2021
263	Schwanengans	153	5412	210	35.4	2.4.2021	26.9.2021
3	Weißwangengans	59	68	4	1.2	3.4.2021	26.9.2021
4	Saatgans	1	150	150	150.0	16.6.2021	00.00.00
5	Kurzschnabelgans	63	422	12	6.7	3.4.2021	26.9.2021
6	Blässgans	7	9	2	1.3	17.4.2021	30.9.2021
7	Graugans	1372	40905	520	29.8	1.4.2021	30.9.2021
8	Nilgans	2134	15775	343	7.4	1.4.2021	30.9.2021
9	Brandgans	364	2883	70	7.9	1.4.2021	10.9.2021
10	Rostgans	272	1090	41	4.0	2.4.2021	30.9.2021
11	Mandarinente	217	562	20	2.6	1.4.2021	27.9.2021
12	Schnatterente	986	14724	200	14.9	1.4.2021	30.9.2021
13	Pfeifente	111	182	8	1.6	2.4.2021	30.9.2021
14	Krickente	739	14429	330	19.5	1.4.2021	30.9.2021
15	Stockente	2897	27672	440	9.6	1.4.2021	30.9.2021
16	Spießente	83	170	8	2.0	2.4.2021	28.9.2021
17	Knäkente	602	2027	30	3.4	1.4.2021	20.9.2021
18	Löffelente	590	6765	150	11.5	1.4.2021	30.9.2021
19	Kolbenente	658	8635	186	13.1	1.4.2021	26.9.2021
20	Moorente	20	20	1	1.0	9.4.2021	00.00.00
21	Tafelente	587	3872	60	6.6	1.4.2021	29.9.2021
22	Reiherente	870	6282	66	7.2	1.4.2021	29.9.2021
23	Samtente	6	15	3	2.5	2.4.2021	00.00.00
24	Schellente	4	4	1	1.0	11.4.2021	00.00.00
25	Gänsesäger	64	157	8	2.5	4.4.2021	26.9.2021
26	Mittelsäger	1	4	4	4.0	8.5.2021	00.00.00
27	Wachtel	163	199	10	1.2	27.4.2021	17.9.2021
28	Fasan	1296	2396	18	1.8	1.4.2021	30.9.2021
29	Rebhuhn	146	532	18	3.6	1.4.2021	29.9.2021
30	Auerhuhn	17	17	2	1.0	27.4.2021	25.9.2021
31	Zwergtaucher	1111	3458	40	3.1	1.4.2021	30.9.2021
32	Haubentaucher	962	4886	46	5.1	1.4.2021	30.9.2021
33	Rothalstaucher	15	19	3	1.3	2.4.2021	9.8.2021
34	Ohrentaucher	13	42	5	3.2	3.4.2021	00.00.00
35	Schwarzhalstaucher	298	1697	34	5.7	1.4.2021	10.8.2021
36	Sterntaucher	1	1	1	1.0	10.4.2021	00.00.00
37	Eistaucher	4	2	1	0.5	4.4.2021	00.00.00
38	Kormoran	1654	14696	240	8.9	1.4.2021	30.9.2021
39	Zwergscharbe	14	14	1	1.0	00.00.00	22.9.2021
40	Sichler	1	1	1	1.0	7.5.2021	00.00.00
41	Löffler	138	141	2	1.0	24.4.2021	8.8.2021
42	Rohrdommel	54	53	1	1.0	4.4.2021	24.8.2021
43	Zwergdommel	137	292	9	2.1	26.4.2021	12.9.2021
44	Nachtreiher	33	35	2	1.1	10.5.2021	26.9.2021
45	Rallenreiher	29	29	1	1.0	15.5.2021	00.00.00
46	Kuhreiher	35	54	3	1.5	3.4.2021	15.8.2021
47	Silberreiher	1062	4506	74	4.2	1.4.2021	30.9.2021
48	Graureiher	3272	9086	50	2.8	1.4.2021	30.9.2021
49	Purpurreiher	940	6231	150	6.6	1.4.2021	19.9.2021
50	Seidenreiher	215	285	5	1.3	28.4.2021	18.9.2021
51	Schwarzstorch	154	217	5	1.4	3.4.2021	25.9.2021

52	Weißstorch	2555	20392	142	8.0	1.4.2021	30.9.2021
53	Fischadler	128	136	2	1.1	2.4.2021	28.9.2021
54	Gleitaar	1	1	1	1.0	4.5.2021	00.00.00
55	Wespenbussard	220	305	28	1.4	2.4.2021	22.9.2021
56	Gänsegeier	3	12	10	4.0	31.5.2021	00.00.00
57	Zwergadler	2	2	1	1.0	7.5.2021	00.00.00
58	Steppenweihe	8	12	2	1.5	19.4.2021	8.9.2021
59	Kornweihe	27	27	1	1.0	2.4.2021	14.9.2021
60	Wiesenweihe	37	40	2	1.1	21.4.2021	19.9.2021
61	Rohrweihe	1198	2720	17	2.3	1.4.2021	28.9.2021
62	Habicht	178	196	6	1.1	1.4.2021	28.9.2021
63	Sperber	579	624	4	1.1	1.4.2021	30.9.2021
64	Rotmilan	2784	4438	52	1.6	1.4.2021	30.9.2021
65	Schwarzmilan	1694	3786	248	2.2	1.4.2021	27.9.2021
66	Seeadler	5	5	1	1.0	16.4.2021	8.9.2021
67	Mäusebussard	3709	6417	19	1.7	1.4.2021	30.9.2021
68	Merlin	6	6	1	1.0	14.4.2021	26.9.2021
69	Rotfußfalke	1	1	1	1.0	13.5.2021	00.00.00
70	Baumfalke	438	563	7	1.3	10.4.2021	30.9.2021
71	Wanderfalke	371	510	5	1.4	1.4.2021	28.9.2021
72	Turmfalke	4005	7251	35	1.8	1.4.2021	30.9.2021
73	Kranich	5	13	8	2.6	3.4.2021	00.00.00
74	Wasserralle	504	955	10	1.9	1.4.2021	28.9.2021
75	Wachtelkönig	7	7	1	1.0	31.5.2021	00.00.00
76	Tüpfelsumpfhuhn	85	111	4	1.3	1.4.2021	22.9.2021
77	Kleines Sumpfhuhn	3	2	1	0.7	00.00.00	22.9.2021
78	Purpurhuhn	89	82	1	0.9	00.00.00	25.8.2021
79	Teichhuhn	1102	2713	61	2.5	1.4.2021	30.9.2021
80	Blässhuhn	1253	13781	250	11.0	1.4.2021	30.9.2021
81	Triel	1	1	1	1.0	00.00.00	27.7.2021
82	Austernfischer	2	10	5	5.0	00.00.00	22.8.2021
83	Stelzenläufer	38	64	4	1.7	24.4.2021	20.9.2021
84	Säbelschnäbler	49	57	3	1.2	5.5.2021	21.7.2021
85	Kiebitzregenpfeifer	3	4	2	1.3	4.6.2021	25.9.2021
86	Goldregenpfeifer	3	10	6	3.3	2.4.2021	23.8.2021
87	Kiebitz	917	5395	100	5.9	1.4.2021	28.9.2021
88	Flussregenpfeifer	673	2006	20	3.0	1.4.2021	26.9.2021
89	Sandregenpfeifer	92	191	9	2.1	2.4.2021	29.9.2021
90	Mornellregenpfeifer	40	2	1	0.1	11.4.2021	19.9.2021
91	Regenbrachvogel	34	40	3	1.2	8.4.2021	1.9.2021
92	Großer Brachvogel	55	97	10	1.8	1.4.2021	12.9.2021
93	Uferschnepfe	88	92	3	1.0	8.4.2021	24.9.2021
94	Pfuhlschnepfe	5	5	1	1.0	4.5.2021	22.9.2021
95	Waldschnepfe	164	209	8	1.3	3.4.2021	18.9.2021
96	Zwergschnepfe	72	113	4	1.6	2.4.2021	00.00.00
97	Bekassine	579	2645	37	4.6	1.4.2021	30.9.2021
98	Flussuferläufer	599	1240	15	2.1	1.4.2021	28.9.2021
99	Dunkler Wasserläufer	190	462	9	2.4	11.4.2021	30.9.2021
100	Rotschenkel	289	398	6	1.4	1.4.2021	26.9.2021
101	Teichwasserläufer	66	63	1	1.0	1.4.2021	8.8.2021
102	Grünschenkel	543	1639	29	3.0	2.4.2021	29.9.2021
103	Waldwasserläufer	668	1595	32	2.4	1.4.2021	28.9.2021
104	Bruchwasserläufer	485	2052	30	4.2	1.4.2021	26.9.2021
105	Kampfläufer	555	3058	50	5.5	1.4.2021	30.9.2021
106	Steinwälzer	15	15	1	1.0	14.5.2021	24.8.2021
107	Knutt	10	15	4	1.5	7.5.2021	16.9.2021
108	Sanderling	2	2	1	1.0	4.5.2021	00.00.00
109	Zwergstrandläufer	57	130	6	2.3	25.4.2021	28.9.2021
110	Temminckstrandläufer	29	57	13	2.0	6.5.2021	5.9.2021
111	Sichelstrandläufer	3	7	4	2.3	28.4.2021	19.9.2021

112	Alpenstrandläufer	200	591	22	3.0	2.4.2021	30.9.2021
113	Dreizehenmöwe	2	2	1	1.0	2.5.2021	00.00.00
114	Zwergmöwe	28	54	6	1.9	22.4.2021	00.00.00
115	Lachmöwe	938	46053	1500	49.1	1.4.2021	28.9.2021
116	Schwarzkopfmöwe	86	182	11	2.1	1.4.2021	21.9.2021
117	Sturmmöwe	8	29	20	3.6	3.4.2021	20.9.2021
118	Mantelmöwe	1	1	1	1.0	00.00.00	14.7.2021
119	Silbermöwe	8	12	3	1.5	6.4.2021	22.8.2021
120	Mittelmeermöwe	738	1668	40	2.3	1.4.2021	30.9.2021
121	Steppenmöwe	5	6	2	1.2	7.4.2021	27.7.2021
122	Heringsmöwe	39	47	3	1.2	1.4.2021	8.9.2021
123	Zwergseeschwalbe	12	12	1	1.0	24.4.2021	00.00.00
124	Raubseeschwalbe	27	47	5	1.7	15.4.2021	5.9.2021
125	Weißbart-Seeschwalbe	11	17	7	1.5	29.4.2021	00.00.00
126	Weißflügel-Seeschwalbe	1	6	6	6.0	9.5.2021	00.00.00
127	Trauerseeschwalbe	56	93	10	1.7	22.4.2021	23.9.2021
128	Flussseeschwalbe	291	985	48	3.4	4.4.2021	14.9.2021
129	Küstenseeschwalbe	1	1	1	1.0	25.5.2021	00.00.00
130	Straßentaube	720	7838	150	10.9	1.4.2021	30.9.2021
131	Hohltaube	1012	5052	1700	5.0	1.4.2021	29.9.2021
132	Ringeltaube	4817	23236	500	4.8	1.4.2021	30.9.2021
133	Türkentaube	1465	3427	44	2.3	1.4.2021	30.9.2021
134	Turteltaube	797	1345	16	1.7	11.4.2021	27.9.2021
135	Halsbandsittich	726	15039	4167	20.7	1.4.2021	30.9.2021
264	Alexandersittich	3	3	1	1.0	9.5.2021	19.9.2021
136	Kuckuck	1847	2905	24	1.6	1.4.2021	29.8.2021
137	Schleiereule	53	89	9	1.7	1.4.2021	29.9.2021
138	Raufußkauz	11	8	2	0.7	1.4.2021	18.9.2021
139	Steinkauz	126	222	6	1.8	2.4.2021	19.9.2021
140	Sperlingskauz	41	33	3	0.8	1.4.2021	30.9.2021
141	Zwergohreule	36	35	2	1.0	8.5.2021	00.00.00
142	Waldohreule	165	306	6	1.9	3.4.2021	25.9.2021
143	Sumpfohreule	3	4	2	1.3	29.4.2021	00.00.00
144	Uhu	135	236	8	1.7	1.4.2021	23.9.2021
145	Waldkauz	335	448	5	1.3	1.4.2021	30.9.2021
146	Ziegenmelker	117	204	10	1.7	5.5.2021	5.9.2021
147	Alpensegler	56	416	30	7.4	2.4.2021	9.9.2021
148	Mauersegler	2121	24364	1000	11.5	21.4.2021	17.9.2021
149	Eisvogel	910	1114	6	1.2	1.4.2021	30.9.2021
150	Bienenfresser	215	3099	150	14.4	8.5.2021	13.9.2021
151	Wiedehopf	131	187	8	1.4	1.4.2021	1.9.2021
152	Wendehals	1088	1569	8	1.4	1.4.2021	11.9.2021
153	Grauspecht	500	668	4	1.3	1.4.2021	29.9.2021
154	Grünspecht	2515	2998	6	1.2	1.4.2021	30.9.2021
155	Schwarzspecht	1120	1315	10	1.2	1.4.2021	30.9.2021
156	Dreizehenspecht	52	36	4	0.7	20.4.2021	2.9.2021
157	Buntspecht	2546	3915	24	1.5	1.4.2021	30.9.2021
158	Mittelspecht	774	912	4	1.2	1.4.2021	28.9.2021
159	Kleinspecht	233	273	4	1.2	1.4.2021	24.9.2021
160	Pirol	1284	1763	10	1.4	10.4.2021	9.9.2021
161	Neuntöter	2240	4341	24	1.9	22.4.2021	18.9.2021
162	Raubwürger	10	10	1	1.0	10.4.2021	25.9.2021
163	Elster	2611	5635	18	2.2	1.4.2021	30.9.2021
164	Eichelhäher	1836	4429	70	2.4	1.4.2021	30.9.2021
165	Tannenhäher	66	78	6	1.2	17.4.2021	22.9.2021
166	Dohle	836	8177	1200	9.8	1.4.2021	30.9.2021
167	Saatkrähe	564	11779	900	20.9	1.4.2021	30.9.2021
168	Rabenkrähe	4085	26967	300	6.6	1.4.2021	30.9.2021
169	Kolkrabe	882	1695	30	1.9	1.4.2021	30.9.2021
170	Beutelmeise	31	41	4	1.3	1.4.2021	00.00.00

171	Blaumeise	2961	6654	24	2.2	1.4.2021	30.9.2021
172	Kohlmeise	4557	10318	34	2.3	1.4.2021	30.9.2021
173	Haubenmeise	307	430	10	1.4	1.4.2021	28.9.2021
174	Tannenmeise	413	895	43	2.2	1.4.2021	28.9.2021
175	Sumpfmeise	424	647	7	1.5	1.4.2021	30.9.2021
176	Weidenmeise	92	159	5	1.7	2.4.2021	28.9.2021
177	Haubenlerche	293	734	24	2.5	1.4.2021	30.9.2021
178	Heidelerche	193	323	14	1.7	1.4.2021	24.9.2021
179	Feldlerche	1793	4209	51	2.3	1.4.2021	30.9.2021
180	Ohrenlerche	1	1	1	1.0	00.00.00	16.8.2021
181	Uferschwalbe	523	10601	1200	20.3	1.4.2021	22.9.2021
182	Felsenschwalbe	38	99	8	2.6	1.4.2021	30.9.2021
183	Rauchschwalbe	2507	35282	2000	14.1	1.4.2021	30.9.2021
184	Mehlschwalbe	1779	26678	1000	15.0	1.4.2021	30.9.2021
185	Rötelschwalbe	2	2	1	1.0	18.5.2021	00.00.00
186	Bartmeise	303	675	20	2.2	1.4.2021	28.9.2021
187	Schwanzmeise	657	1948	25	3.0	1.4.2021	30.9.2021
188	Waldlaubsänger	594	757	6	1.3	9.4.2021	9.7.2021
189	Fitis	947	1299	26	1.4	1.4.2021	30.9.2021
190	Zilpzalp	3572	6091	50	1.7	1.4.2021	30.9.2021
191	Tienschan-Laubsänger	1	1	1	1.0	00.00.00	30.8.2021
192	Feldschwirl	199	241	5	1.2	8.4.2021	12.8.2021
193	Rohrschwirl	392	714	24	1.8	1.4.2021	26.8.2021
194	Schilfrohrsänger	189	248	6	1.3	1.4.2021	22.9.2021
195	Sumpfrohrsänger	533	824	16	1.5	23.4.2021	25.8.2021
196	Teichrohrsänger	1637	3726	36	2.3	11.4.2021	26.9.2021
197	Drosselrohrsänger	338	671	16	2.0	17.4.2021	30.8.2021
265	Mariskensänger			1			
198	Gelbspötter	158	182	6	1.2	6.5.2021	25.7.2021
199	Orpheusspötter	50	76	6	1.5	7.5.2021	17.7.2021
200	Mönchsgrasmücke	5656	11531	50	2.0	1.4.2021	30.9.2021
201	Gartengrasmücke	694	869	12	1.3	11.4.2021	19.9.2021
202	Klappergrasmücke	739	896	10	1.2	3.4.2021	19.9.2021
203	Dorngrasmücke	2074	3674	60	1.8	2.4.2021	18.9.2021
204	Wintergoldhähnchen	206	265	10	1.3	1.4.2021	29.9.2021
205	Sommergoldhähnchen	367	480	8	1.3	1.4.2021	29.9.2021
206	Kleiber	1336	2129	20	1.6	1.4.2021	29.9.2021
207	Waldbaumläufer	220	280	6	1.3	1.4.2021	26.9.2021
208	Gartenbaumläufer	856	1081	14	1.3	1.4.2021	30.9.2021
209	Zaunkönig	1742	2475	38	1.4	1.4.2021	29.9.2021
210	Star	4036	385485	50000	95.5	1.4.2021	30.9.2021
211	Wasseramsel	215	342	31	1.6	1.4.2021	28.9.2021
212	Misteldrossel	530	1485	42	2.8	1.4.2021	30.9.2021
213	Ringdrossel	21	21	2	1.0	3.4.2021	00.00.00
214	Amsel	5834	12892	68	2.2	1.4.2021	30.9.2021
215	Wacholderdrossel	414	1466	160	3.5	1.4.2021	30.9.2021
216	Singdrossel	1620	2778	56	1.7	1.4.2021	30.9.2021
217	Rotdrossel	14	73	26	5.2	2.4.2021	21.9.2021
218	Grauschnäpper	540	768	10	1.4	21.4.2021	26.9.2021
219	Trauerschnäpper	753	1071	20	1.4	1.4.2021	16.9.2021
220	Halsbandschnäpper	79	103	4	1.3	27.4.2021	00.00.00
221	Braunkehlchen	442	854	10	1.9	10.4.2021	22.9.2021
222	Schwarzkehlchen	998	2336	16	2.3	1.4.2021	30.9.2021
223	Rotkehlchen	2664	4412	66	1.7	1.4.2021	30.9.2021
224	Nachtigall	2986	5467	50	1.8	2.4.2021	5.9.2021
225	Blaukehlchen	680	1452	18	2.1	1.4.2021	14.9.2021
226	Hausrotschwanz	3130	5805	100	1.9	1.4.2021	30.9.2021
227	Gartenrotschwanz	2008	2803	20	1.4	1.4.2021	22.9.2021
228	Steinschmätzer	489	999	28	2.0	1.4.2021	30.9.2021
229	Heckenbraunelle	678	1063	23	1.6	1.4.2021	26.9.2021

230	Haussperling	3536	22981	300	6.5	1.4.2021	30.9.2021
231	Feldsperling	519	2185	80	4.2	1.4.2021	30.9.2021
232	Brachpieper	59	125	15	2.1	9.4.2021	18.9.2021
233	Baumpieper	460	1277	54	2.8	2.4.2021	30.9.2021
234	Wiesenpieper	271	929	34	3.4	1.4.2021	30.9.2021
235	Rotkehlpieper	3	4	2	1.3	3.5.2021	00.00.00
236	Bergpieper	146	605	30	4.1	1.4.2021	20.9.2021
237	Gebirgsstelze	812	1264	8	1.6	1.4.2021	30.9.2021
238	Schafstelze	1376	7313	62	5.3	1.4.2021	29.9.2021
239	Schafstelze (ssp. flavis-sima) Gelbkopf-Schafstelze	2	2	1	1.0	28.4.2021	00.00.00
240	Schafstelze (ssp. thun-bergi) Thunbergschafstelze	40	125	20	3.1	25.4.2021	28.8.2021
241	Bachstelze	2421	6302	50	2.6	1.4.2021	30.9.2021
242	Buchfink	3145	7134	100	2.3	1.4.2021	30.9.2021
243	Bergfink	7	13	5	1.9	00.00.00	30.9.2021
244	Kernbeißer	535	1240	18	2.3	1.4.2021	28.9.2021
245	Gimpel	329	648	10	2.0	1.4.2021	29.9.2021
246	Karmingimpel	1	1	1	1.0	3.6.2021	00.00.00
247	Girlitz	1248	1994	30	1.6	1.4.2021	26.9.2021
248	Fichtenkreuzschnabel	86	232	18	2.7	1.4.2021	28.9.2021
249	Grünling	1811	3974	50	2.2	1.4.2021	30.9.2021
250	Stieglitz	2769	10683	150	3.9	1.4.2021	30.9.2021
251	Erlenzeisig	117	596	75	5.1	1.4.2021	30.9.2021
252	Bluthänfling	1478	7826	250	5.3	1.4.2021	30.9.2021
253	Birkenzeisig	1	2	2	2.0	22.5.2021	00.00.00
254	Grauammer	641	1752	50	2.7	1.4.2021	18.9.2021
255	Goldammer	2308	4570	34	2.0	1.4.2021	30.9.2021
256	Zaunammer	766	1527	40	2.0	1.4.2021	19.9.2021
257	Zippammer	17	8	4	0.5	3.4.2021	3.8.2021
258	Ortolan	31	45	7	1.5	24.4.2021	5.9.2021
259	Rohrammer	696	1615	20	2.3	1.4.2021	29.9.2021

Tab. 3. Übersicht über die ornithologischen Beobachtungen aus Nordbaden und Umgebung im Zeitraum April bis September 2021-Anordnung der Arten nach der Anzahl der Meldungen. Da seltene Arten häufig von mehreren Beobachtern gemeldet wurden, kann die Anzahl der Beobachtungen durch Doppelmeldungen sehr hoch sein, obwohl nur ein einzelner Vogel anwesend war. Sehr häufige und weit verbreitete Kleinvögel dürften unterrepräsentiert sein, da sie häufig nicht gemeldet wurden.

Nr.	Art	N Beob.	Summe Ind.	Maxi-mum	Mittel [N/Beob]	von 1.Halbjahr	bis 2.Halbjahr
214	Amsel	5834	12892	68	2.2	1.4.2021	30.9.2021
200	Mönchsgrasmücke	5656	11531	50	2.0	1.4.2021	30.9.2021
132	Ringeltaube	4817	23236	500	4.8	1.4.2021	30.9.2021
172	Kohlmeise	4557	10318	34	2.3	1.4.2021	30.9.2021
168	Rabenkrähe	4085	26967	300	6.6	1.4.2021	30.9.2021
210	Star	4036	385485	50000	95.5	1.4.2021	30.9.2021
72	Turmfalke	4005	7251	35	1.8	1.4.2021	30.9.2021
67	Mäusebussard	3709	6417	19	1.7	1.4.2021	30.9.2021
190	Zilpzalp	3572	6091	50	1.7	1.4.2021	30.9.2021
230	Haussperling	3536	22981	300	6.5	1.4.2021	30.9.2021
48	Graureiher	3272	9086	50	2.8	1.4.2021	30.9.2021
242	Buchfink	3145	7134	100	2.3	1.4.2021	30.9.2021
226	Hausrotschwanz	3130	5805	100	1.9	1.4.2021	30.9.2021
224	Nachtigall	2986	5467	50	1.8	2.4.2021	5.9.2021
171	Blaumeise	2961	6654	24	2.2	1.4.2021	30.9.2021
15	Stockente	2897	27672	440	9.6	1.4.2021	30.9.2021
64	Rotmilan	2784	4438	52	1.6	1.4.2021	30.9.2021
250	Stieglitz	2769	10683	150	3.9	1.4.2021	30.9.2021
223	Rotkehlchen	2664	4412	66	1.7	1.4.2021	30.9.2021
163	Elster	2611	5635	18	2.2	1.4.2021	30.9.2021
52	Weißstorch	2555	20392	142	8.0	1.4.2021	30.9.2021

157	Buntspecht	2546	3915	24	1.5	1.4.2021	30.9.2021
154	Grünspecht	2515	2998	6	1.2	1.4.2021	30.9.2021
183	Rauchschwalbe	2507	35282	2000	14.1	1.4.2021	30.9.2021
241	Bachstelze	2421	6302	50	2.6	1.4.2021	30.9.2021
255	Goldammer	2308	4570	34	2.0	1.4.2021	30.9.2021
161	Neuntöter	2240	4341	24	1.9	22.4.2021	18.9.2021
8	Nilgans	2134	15775	343	7.4	1.4.2021	30.9.2021
148	Mauersegler	2121	24364	1000	11.5	21.4.2021	17.9.2021
203	Dorngrasmücke	2074	3674	60	1.8	2.4.2021	18.9.2021
227	Gartenrotschwanz	2008	2803	20	1.4	1.4.2021	22.9.2021
136	Kuckuck	1847	2905	24	1.6	1.4.2021	29.8.2021
164	Eichelhäher	1836	4429	70	2.4	1.4.2021	30.9.2021
249	Grünling	1811	3974	50	2.2	1.4.2021	30.9.2021
179	Feldlerche	1793	4209	51	2.3	1.4.2021	30.9.2021
184	Mehlschwalbe	1779	26678	1000	15.0	1.4.2021	30.9.2021
209	Zaunkönig	1742	2475	38	1.4	1.4.2021	29.9.2021
65	Schwarzmilan	1694	3786	248	2.2	1.4.2021	27.9.2021
38	Kormoran	1654	14696	240	8.9	1.4.2021	30.9.2021
196	Teichrohrsänger	1637	3726	36	2.3	11.4.2021	26.9.2021
216	Singdrossel	1620	2778	56	1.7	1.4.2021	30.9.2021
1	Höckerschwan	1579	8790	70	5.6	1.4.2021	30.9.2021
252	Bluthänfling	1478	7826	250	5.3	1.4.2021	30.9.2021
2	Kanadagans	1465	20544	550	14.0	1.4.2021	30.9.2021
133	Türkentaube	1465	3427	44	2.3	1.4.2021	30.9.2021
238	Schafstelze	1376	7313	62	5.3	1.4.2021	29.9.2021
7	Graugans	1372	40905	520	29.8	1.4.2021	30.9.2021
206	Kleiber	1336	2129	20	1.6	1.4.2021	29.9.2021
28	Fasan	1296	2396	18	1.8	1.4.2021	30.9.2021
160	Pirol	1284	1763	10	1.4	10.4.2021	9.9.2021
80	Blässhuhn	1253	13781	250	11.0	1.4.2021	30.9.2021
247	Girlitz	1248	1994	30	1.6	1.4.2021	26.9.2021
61	Rohrweihe	1198	2720	17	2.3	1.4.2021	28.9.2021
155	Schwarzspecht	1120	1315	10	1.2	1.4.2021	30.9.2021
31	Zwergtaucher	1111	3458	40	3.1	1.4.2021	30.9.2021
79	Teichhuhn	1102	2713	61	2.5	1.4.2021	30.9.2021
152	Wendehals	1088	1569	8	1.4	1.4.2021	11.9.2021
47	Silberreiher	1062	4506	74	4.2	1.4.2021	30.9.2021
131	Hohltaube	1012	5052	1700	5.0	1.4.2021	29.9.2021
222	Schwarzkehlchen	998	2336	16	2.3	1.4.2021	30.9.2021
12	Schnatterente	986	14724	200	14.9	1.4.2021	30.9.2021
32	Haubentaucher	962	4886	46	5.1	1.4.2021	30.9.2021
189	Fitis	947	1299	26	1.4	1.4.2021	30.9.2021
49	Purpurreiher	940	6231	150	6.6	1.4.2021	19.9.2021
115	Lachmöwe	938	46053	1500	49.1	1.4.2021	28.9.2021
87	Kiebitz	917	5395	100	5.9	1.4.2021	28.9.2021
149	Eisvogel	910	1114	6	1.2	1.4.2021	30.9.2021
169	Kolkrabe	882	1695	30	1.9	1.4.2021	30.9.2021
22	Reiherente	870	6282	66	7.2	1.4.2021	29.9.2021
208	Gartenbaumläufer	856	1081	14	1.3	1.4.2021	30.9.2021
166	Dohle	836	8177	1200	9.8	1.4.2021	30.9.2021
237	Gebirgsstelze	812	1264	8	1.6	1.4.2021	30.9.2021
134	Turteltaube	797	1345	16	1.7	11.4.2021	27.9.2021
158	Mittelspecht	774	912	4	1.2	1.4.2021	28.9.2021
256	Zaunammer	766	1527	40	2.0	1.4.2021	19.9.2021
219	Trauerschnäpper	753	1071	20	1.4	1.4.2021	16.9.2021
14	Krickente	739	14429	330	19.5	1.4.2021	30.9.2021
202	Klappergrasmücke	739	896	10	1.2	3.4.2021	19.9.2021
120	Mittelmeermöwe	738	1668	40	2.3	1.4.2021	30.9.2021
135	Halsbandsittich	726	15039	4167	20.7	1.4.2021	30.9.2021
130	Straßentaube	720	7838	150	10.9	1.4.2021	30.9.2021

259	Rohrammer	696	1615	20	2.3	1.4.2021	29.9.2021
201	Gartengrasmücke	694	869	12	1.3	11.4.2021	19.9.2021
225	Blaukehlchen	680	1452	18	2.1	1.4.2021	14.9.2021
229	Heckenbraunelle	678	1063	23	1.6	1.4.2021	26.9.2021
88	Flussregenpfeifer	673	2006	20	3.0	1.4.2021	26.9.2021
103	Waldwasserläufer	668	1595	32	2.4	1.4.2021	28.9.2021
19	Kolbenente	658	8635	186	13.1	1.4.2021	26.9.2021
187	Schwanzmeise	657	1948	25	3.0	1.4.2021	30.9.2021
254	Grauammer	641	1752	50	2.7	1.4.2021	18.9.2021
17	Knäkente	602	2027	30	3.4	1.4.2021	20.9.2021
98	Flussuferläufer	599	1240	15	2.1	1.4.2021	28.9.2021
188	Waldlaubsänger	594	757	6	1.3	9.4.2021	9.7.2021
18	Löffelente	590	6765	150	11.5	1.4.2021	30.9.2021
21	Tafelente	587	3872	60	6.6	1.4.2021	29.9.2021
63	Sperber	579	624	4	1.1	1.4.2021	30.9.2021
97	Bekassine	579	2645	37	4.6	1.4.2021	30.9.2021
167	Saatkrähe	564	11779	900	20.9	1.4.2021	30.9.2021
105	Kampfläufer	555	3058	50	5.5	1.4.2021	30.9.2021
102	Grünschenkel	543	1639	29	3.0	2.4.2021	29.9.2021
218	Grauschnäpper	540	768	10	1.4	21.4.2021	26.9.2021
244	Kernbeißer	535	1240	18	2.3	1.4.2021	28.9.2021
195	Sumpfrohrsänger	533	824	16	1.5	23.4.2021	25.8.2021
212	Misteldrossel	530	1485	42	2.8	1.4.2021	30.9.2021
181	Uferschwalbe	523	10601	1200	20.3	1.4.2021	22.9.2021
231	Feldsperling	519	2185	80	4.2	1.4.2021	30.9.2021
74	Wasserralle	504	955	10	1.9	1.4.2021	28.9.2021
153	Grauspecht	500	668	4	1.3	1.4.2021	29.9.2021
228	Steinschmätzer	489	999	28	2.0	1.4.2021	30.9.2021
104	Bruchwasserläufer	485	2052	30	4.2	1.4.2021	26.9.2021
233	Baumpieper	460	1277	54	2.8	2.4.2021	30.9.2021
221	Braunkehlchen	442	854	10	1.9	10.4.2021	22.9.2021
70	Baumfalke	438	563	7	1.3	10.4.2021	30.9.2021
175	Sumpfmeise	424	647	7	1.5	1.4.2021	30.9.2021
215	Wacholderdrossel	414	1466	160	3.5	1.4.2021	30.9.2021
174	Tannenmeise	413	895	43	2.2	1.4.2021	28.9.2021
193	Rohrschwirl	392	714	24	1.8	1.4.2021	26.8.2021
71	Wanderfalke	371	510	5	1.4	1.4.2021	28.9.2021
205	Sommergoldhähnchen	367	480	8	1.3	1.4.2021	29.9.2021
9	Brandgans	364	2883	70	7.9	1.4.2021	10.9.2021
197	Drosselrohrsänger	338	671	16	2.0	17.4.2021	30.8.2021
145	Waldkauz	335	448	5	1.3	1.4.2021	30.9.2021
245	Gimpel	329	648	10	2.0	1.4.2021	29.9.2021
173	Haubenmeise	307	430	10	1.4	1.4.2021	28.9.2021
186	Bartmeise	303	675	20	2.2	1.4.2021	28.9.2021
35	Schwarzhalstaucher	298	1697	34	5.7	1.4.2021	10.8.2021
177	Haubenlerche	293	734	24	2.5	1.4.2021	30.9.2021
128	Flussseeschwalbe	291	985	48	3.4	4.4.2021	14.9.2021
100	Rotschenkel	289	398	6	1.4	1.4.2021	26.9.2021
10	Rostgans	272	1090	41	4.0	2.4.2021	30.9.2021
234	Wiesenpieper	271	929	34	3.4	1.4.2021	30.9.2021
159	Kleinspecht	233	273	4	1.2	1.4.2021	24.9.2021
55	Wespenbussard	220	305	28	1.4	2.4.2021	22.9.2021
207	Waldbaumläufer	220	280	6	1.3	1.4.2021	26.9.2021
11	Mandarinente	217	562	20	2.6	1.4.2021	27.9.2021
50	Seidenreiher	215	285	5	1.3	28.4.2021	18.9.2021
150	Bienenfresser	215	3099	150	14.4	8.5.2021	13.9.2021
211	Wasseramsel	215	342	31	1.6	1.4.2021	28.9.2021
204	Wintergoldhähnchen	206	265	10	1.3	1.4.2021	29.9.2021
112	Alpenstrandläufer	200	591	22	3.0	2.4.2021	30.9.2021
192	Feldschwirl	199	241	5	1.2	8.4.2021	12.8.2021

178	Heidelerche	193	323	14	1.7	1.4.2021	24.9.2021
99	Dunkler Wasserläufer	190	462	9	2.4	11.4.2021	30.9.2021
194	Schilfrohrsänger	189	248	6	1.3	1.4.2021	22.9.2021
62	Habicht	178	196	6	1.1	1.4.2021	28.9.2021
142	Waldohreule	165	306	6	1.9	3.4.2021	25.9.2021
95	Waldschnepfe	164	209	8	1.3	3.4.2021	18.9.2021
27	Wachtel	163	199	10	1.2	27.4.2021	17.9.2021
198	Gelbspötter	158	182	6	1.2	6.5.2021	25.7.2021
51	Schwarzstorch	154	217	5	1.4	3.4.2021	25.9.2021
263	Schwanengans	153	5412	210	35.4	2.4.2021	26.9.2021
260	Trauerschwan	146	146	1	1.0	1.4.2021	30.9.2021
29	Rebhuhn	146	532	18	3.6	1.4.2021	29.9.2021
236	Bergpieper	146	605	30	4.1	1.4.2021	20.9.2021
41	Löffler	138	141	2	1.0	24.4.2021	8.8.2021
43	Zwergdommel	137	292	9	2.1	26.4.2021	12.9.2021
144	Uhu	135	236	8	1.7	1.4.2021	23.9.2021
151	Wiedehopf	131	187	8	1.4	1.4.2021	1.9.2021
53	Fischadler	128	136	2	1.1	2.4.2021	28.9.2021
139	Steinkauz	126	222	6	1.8	2.4.2021	19.9.2021
146	Ziegenmelker	117	204	10	1.7	5.5.2021	5.9.2021
251	Erlenzeisig	117	596	75	5.1	1.4.2021	30.9.2021
13	Pfeifente	111	182	8	1.6	2.4.2021	30.9.2021
89	Sandregenpfeifer	92	191	9	2.1	2.4.2021	29.9.2021
176	Weidenmeise	92	159	5	1.7	2.4.2021	28.9.2021
78	Purpurhuhn	89	82	1	0.9	00.00.00	25.8.2021
93	Uferschnepfe	88	92	3	1.0	8.4.2021	24.9.2021
116	Schwarzkopfmöwe	86	182	11	2.1	1.4.2021	21.9.2021
248	Fichtenkreuzschnabel	86	232	18	2.7	1.4.2021	28.9.2021
76	Tüpfelsumpfhuhn	85	111	4	1.3	1.4.2021	22.9.2021
262	Streifengans	83	90	2	1.1	1.4.2021	28.9.2021
16	Spießente	83	170	8	2.0	2.4.2021	28.9.2021
220	Halsbandschnäpper	79	103	4	1.3	27.4.2021	00.00.00
96	Zwergschnepfe	72	113	4	1.6	2.4.2021	00.00.00
101	Teichwasserläufer	66	63	1	1.0	1.4.2021	8.8.2021
165	Tannenhäher	66	78	6	1.2	17.4.2021	22.9.2021
25	Gänsesäger	64	157	8	2.5	4.4.2021	26.9.2021
5	Kurzschnabelgans	63	422	12	6.7	3.4.2021	26.9.2021
3	Weißwangengans	59	68	4	1.2	3.4.2021	26.9.2021
232	Brachpieper	59	125	15	2.1	9.4.2021	18.9.2021
109	Zwergstrandläufer	57	130	6	2.3	25.4.2021	28.9.2021
127	Trauerseeschwalbe	56	93	10	1.7	22.4.2021	23.9.2021
147	Alpensegler	56	416	30	7.4	2.4.2021	9.9.2021
92	Großer Brachvogel	55	97	10	1.8	1.4.2021	12.9.2021
42	Rohrdommel	54	53	1	1.0	4.4.2021	24.8.2021
137	Schleiereule	53	89	9	1.7	1.4.2021	29.9.2021
156	Dreizehenspecht	52	36	4	0.7	20.4.2021	2.9.2021
199	Orpheusspötter	50	76	6	1.5	7.5.2021	17.7.2021
84	Säbelschnäbler	49	57	3	1.2	5.5.2021	21.7.2021
140	Sperlingskauz	41	33	3	0.8	1.4.2021	30.9.2021
90	Mornellregenpfeifer	40	2	1	0.1	11.4.2021	19.9.2021
240	Schafstelze (ssp. thun-bergi) Thunbergschafstelze	40	125	20	3.1	25.4.2021	28.8.2021
122	Heringsmöwe	39	47	3	1.2	1.4.2021	8.9.2021
83	Stelzenläufer	38	64	4	1.7	24.4.2021	20.9.2021
182	Felsenschwalbe	38	99	8	2.6	1.4.2021	30.9.2021
60	Wiesenweihe	37	40	2	1.1	21.4.2021	19.9.2021
141	Zwergohreule	36	35	2	1.0	8.5.2021	00.00.00
46	Kuhreiher	35	54	3	1.5	3.4.2021	15.8.2021
91	Regenbrachvogel	34	40	3	1.2	8.4.2021	1.9.2021
44	Nachtreiher	33	35	2	1.1	10.5.2021	26.9.2021

170	Beutelmeise	31	41	4	1.3	1.4.2021	00.00.00
258	Ortolan	31	45	7	1.5	24.4.2021	5.9.2021
45	Rallenreiher	29	29	1	1.0	15.5.2021	00.00.00
110	Temminckstrandläufer	29	57	13	2.0	6.5.2021	5.9.2021
114	Zwergmöwe	28	54	6	1.9	22.4.2021	00.00.00
59	Kornweihe	27	27	1	1.0	2.4.2021	14.9.2021
124	Raubseeschwalbe	27	47	5	1.7	15.4.2021	5.9.2021
213	Ringdrossel	21	21	2	1.0	3.4.2021	00.00.00
20	Moorente	20	20	1	1.0	9.4.2021	00.00.00
30	Auerhuhn	17	17	2	1.0	27.4.2021	25.9.2021
257	Zippammer	17	8	4	0.5	3.4.2021	3.8.2021
33	Rothalstaucher	15	19	3	1.3	2.4.2021	9.8.2021
106	Steinwälzer	15	15	1	1.0	14.5.2021	24.8.2021
39	Zwergscharbe	14	14	1	1.0	00.00.00	22.9.2021
217	Rotdrossel	14	73	26	5.2	2.4.2021	21.9.2021
34	Ohrentaucher	13	42	5	3.2	3.4.2021	00.00.00
123	Zwergseeschwalbe	12	12	1	1.0	24.4.2021	00.00.00
125	Weißbart-Seeschwalbe	11	17	7	1.5	29.4.2021	00.00.00
138	Raufußkauz	11	8	2	0.7	1.4.2021	18.9.2021
107	Knutt	10	15	4	1.5	7.5.2021	16.9.2021
162	Raubwürger	10	10	1	1.0	10.4.2021	25.9.2021
58	Steppenweihe	8	12	2	1.5	19.4.2021	8.9.2021
117	Sturmmöwe	8	29	20	3.6	3.4.2021	20.9.2021
119	Silbermöwe	8	12	3	1.5	6.4.2021	22.8.2021
6	Blässgans	7	9	2	1.3	17.4.2021	30.9.2021
75	Wachtelkönig	7	7	1	1.0	31.5.2021	00.00.00
243	Bergfink	7	13	5	1.9	00.00.00	30.9.2021
23	Samtente	6	15	3	2.5	2.4.2021	00.00.00
68	Merlin	6	6	1	1.0	14.4.2021	26.9.2021
66	Seeadler	5	5	1	1.0	16.4.2021	8.9.2021
73	Kranich	5	13	8	2.6	3.4.2021	00.00.00
94	Pfuhlschnepfe	5	5	1	1.0	4.5.2021	22.9.2021
121	Steppenmöwe	5	6	2	1.2	7.4.2021	27.7.2021
24	Schellente	4	4	1	1.0	11.4.2021	00.00.00
37	Eistaucher	4	2	1	0.5	4.4.2021	00.00.00
56	Gänsegeier	3	12	10	4.0	31.5.2021	00.00.00
77	Kleines Sumpfhuhn	3	2	1	0.7	00.00.00	22.9.2021
85	Kiebitzregenpfeifer	3	4	2	1.3	4.6.2021	25.9.2021
86	Goldregenpfeifer	3	10	6	3.3	2.4.2021	23.8.2021
111	Sichelstrandläufer	3	7	4	2.3	28.4.2021	19.9.2021
264	Alexandersittich	3	3	1	1.0	9.5.2021	19.9.2021
143	Sumpfohreule	3	4	2	1.3	29.4.2021	00.00.00
235	Rotkehlpieper	3	4	2	1.3	3.5.2021	00.00.00
57	Zwergadler	2	2	1	1.0	7.5.2021	00.00.00
82	Austernfischer	2	10	5	5.0	00.00.00	22.8.2021
108	Sanderling	2	2	1	1.0	4.5.2021	00.00.00
113	Dreizehenmöwe	2	2	1	1.0	2.5.2021	00.00.00
185	Rötelschwalbe	2	2	1	1.0	18.5.2021	00.00.00
239	Schafstelze (ssp. flavis-sima) Gelbkopf-Schafstelze	2	2	1	1.0	28.4.2021	00.00.00
261	Schneegans	1	1	1	1.0	12.4.2021	00.00.00
4	Saatgans	1	150	150	150.0	16.6.2021	00.00.00
26	Mittelsäger	1	4	4	4.0	8.5.2021	00.00.00
36	Sterntaucher	1	1	1	1.0	10.4.2021	00.00.00
40	Sichler	1	1	1	1.0	7.5.2021	00.00.00
54	Gleitaar	1	1	1	1.0	4.5.2021	00.00.00
69	Rotfußfalke	1	1	1	1.0	13.5.2021	00.00.00
81	Triel	1	1	1	1.0	00.00.00	27.7.2021
118	Mantelmöwe	1	1	1	1.0	00.00.00	14.7.2021
126	Weißflügel-Seeschwalbe	1	6	6	6.0	9.5.2021	00.00.00

129	Küstenseeschwalbe	1	1	1	1.0	25.5.2021	00.00.00
180	Ohrenlerche	1	1	1	1.0	00.00.00	16.8.2021
191	Tienschan-Laubsänger	1	1	1	1.0	00.00.00	30.8.2021
246	Karmingimpel	1	1	1	1.0	3.6.2021	00.00.00
253	Birkenzeisig	1	2	2	2.0	22.5.2021	00.00.00

Übersichtskarte Nordbaden und Umgebung (Naturräume): Alle Gitterfelder (Minuten-Raster) mit Beobachtungsmeldungen für den Zeitraum 1.4.-30.9.21; erfasste Fläche: ca. 11100 qkm.

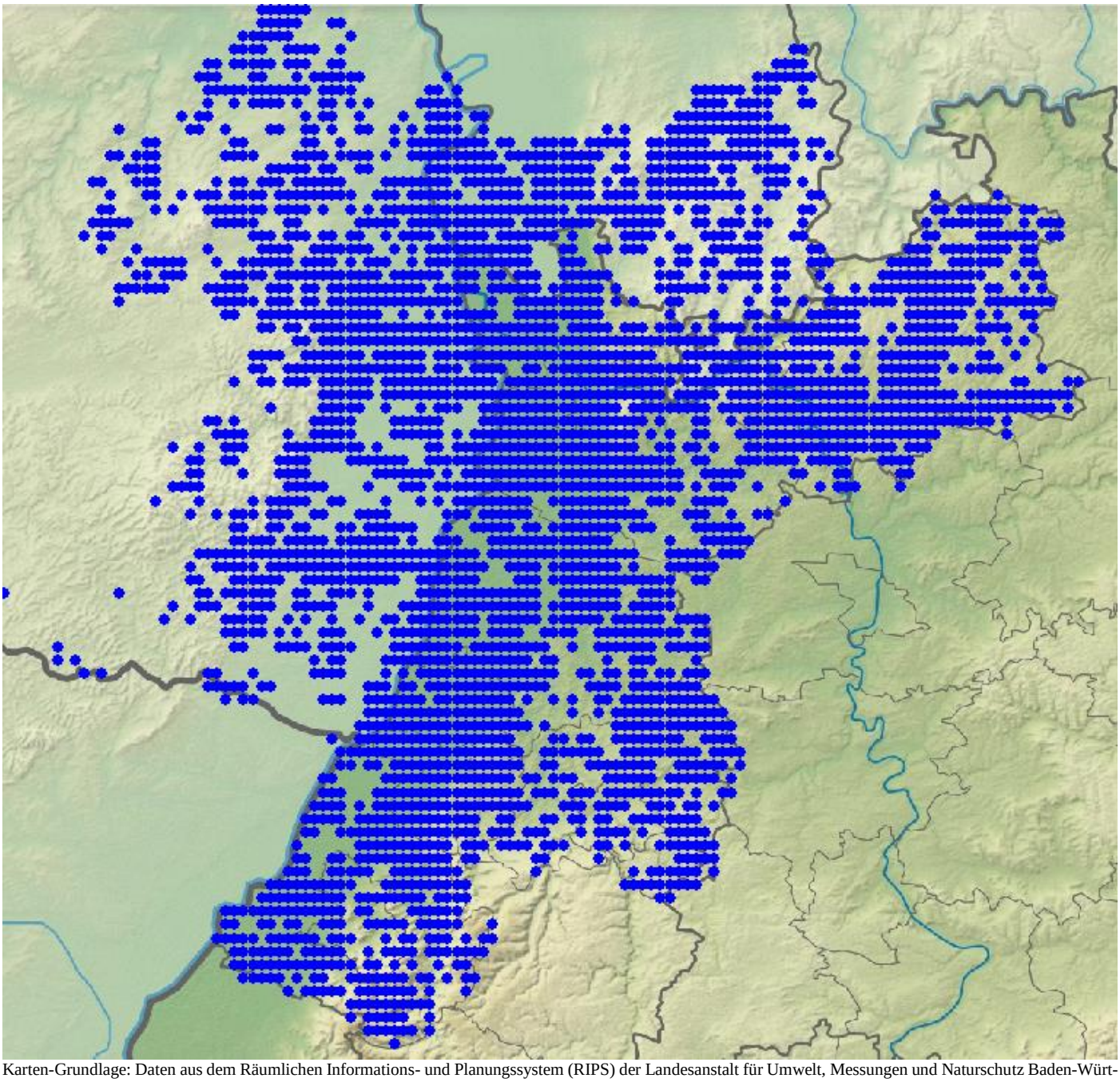

Karten-Grundlage: Daten aus dem Räumlichen Informations- und Planungssystem (RIPS) der Landesanstalt für Umwelt, Messungen und Naturschutz Baden-Württemberg (LUBW).

Beobachtungsmeldungen im Zeitraum April bis September

Um die Länge der Beobachtungslisten zu begrenzen (der komplette Report wäre über 6000 Seiten lang!), werden nur besonders auffallende Meldungen (z.B. größere Ansammlungen, Seltenheiten, Letzt- und Erstbeobachtungen) aufgeführt. Eine Auswertung der Phänologie und Verbreitung wurde bei den meisten Arten vorgenommen. Für phänologische Auswertungen wurden meist die **Pentadenmaxima (Pentade = 5 Tage)** oder **die Anzahl an Beobachtungen pro Pentade** gewählt - die Anzahl an Beobachtungen ist jedoch durch Doppelmeldungen verschiedener Beobachter im selben Gebiet unter Umständen überbewertet (z.B. Wagbachniederung, Spieß). Was die absolute Meldehäufigkeit der Arten angeht, so sollte man Tabellen 2 und 3 berücksichtigen.

Die Arten wurden systematisch nach Barthel und Krüger (2019) angeordnet. Diese Liste (http://www.do-g.de/fileadmin/Barthel__Krueger_2019_Liste_der_Voegel_Deutschlands_3.2_DO-G.pdf) enthält auch alle aktuellen Namensänderungen, sowohl der wissenschaftlichen Namen als auch der deutschen Vogelnamen.

Wachtel: lokaler Sommervogel und Durchzügler

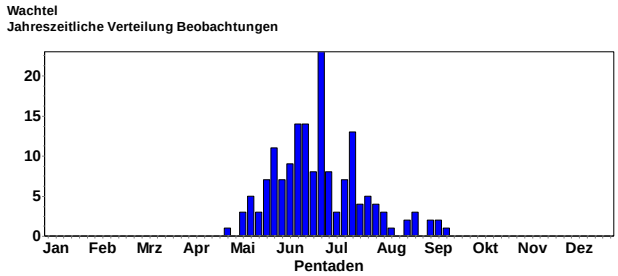

Erstbeobachtungen:
1 Ind. 27.4.21 Knittlingen [6918_4_36s] (Eberhard Körner)
1 Ind. 07.5.21 Waldgrehweiler [6312_1_14s] (Sebastian Laubengaier)
1 Ind. 08.5.21 M.Schefflenz Erzgrube (Elmar Werling)
1 A2. 10.5.21 Breunigweiler [6413_2_18s] (Sebastian Laubengaier)
1 A2. 14.5.21 Hainstadt Tongrube (Ute Mössinger)
1 A2. 15.5.21 Kieselbronn [7018_3_35n] (Johannes Baust)
1 Ind. 15.5.21 NO Kerzenheim [6414_1_15n] (Hans-Valentin Bastian)
1 A2. 18.5.21 Bürstadt [6317_3_31s] (Anja Fritzsche)
1 A2. 18.5.21 Breunigweiler [6413_2_18s] (Karolina Kalinova)
1 A2. 19.5.21 Waldhausen Glashof (Frank Laier)
Danach regelmäßig gemeldet

Letztbeobachtungen ab 1.8.21
1 A2. 1x Männchen adult 01.8.21 Schollbr. Buchäcker (Max Schulz)
1 Ind. Fliegt neben dem Weg auf und landet ca. 30 m weiter im Feld. 01.8.21 NSG LA Naturreservat [6316_4_5] (Christian Queisser)
1 A2. 1x Männchen adult gehört von Bärbel Schulz 03.-4,8.21 Oberdielbach S [6520_3_34n] (Max Schulz)
1 Ind. 04.8.21 Vogelschutzgebiet Ober-Hilbersheim (Hans-Georg Folz)
1 Ind. 04.8.21 Vogelschutzgebiet Ober-Hilbersheim (Hans-Georg Folz)
2 Ind. 2x adulte 10.8.21 Frankenthal (Pfalz) (Hans Schmitt)
1 Ind. Rufe mehrfach gehört. 19.8.21 Sinsheim [6718_2_19s] (Johannes Ernst)
1 Ind. Mehrfach rufend 21.8.21 Sinsheim [6718_2_19s] (Tobias Lepp)
1 Ind. 25.8.21 Hettingen, MOS (P. u. G. Rückert)
4 Ind. im Trupp auffliegend 25.8.21 Vogelschutzgebiet Ober-Hilbersheim (Hans-Georg Folz)
4 Ind. 26.8.21 Vogelschutzgebiet Ober-Hilbersheim (Phil Boswell)
1 Ind. 05.9.21 VSG Ackerplateau Ober-Flörsheim (Kathrin Montag)
1 Ind. 1 x Balzrufe 05.9.21 VSG Ackerplateau Ober-Flörsheim (Volker Schmidt)
1 Ind. 08.9.21 Rittersbach SO [6521_3_45s] (Frank Laier)
1 Ind. 08.9.21 VSG Ackerplateau Ober-Flörsheim (Elias Barnickel)
1 Ind 17.9.21 Wechselwiesen südl. Bonaue (Fabian Schrauth)

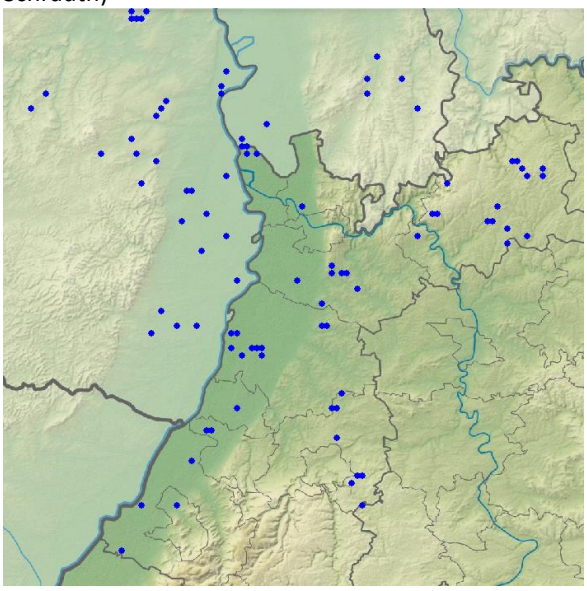

Wachtel-Meldungen in 2021

Fasan: verbreiteter Standvogel (außer höheren Mittelgebirgslagen)

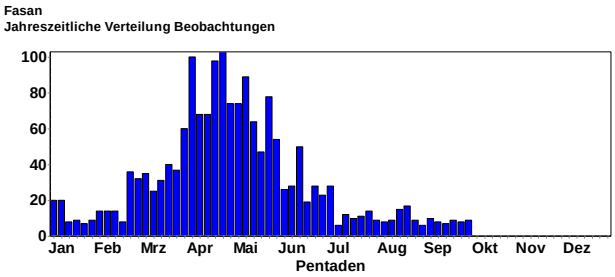

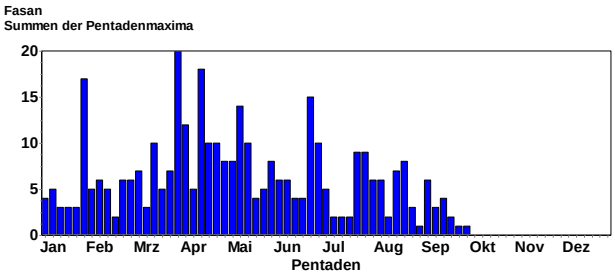

Fasanenhahn © B. Steiner

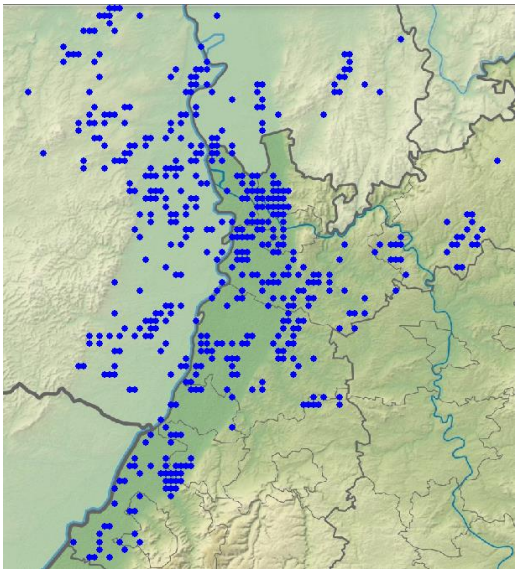

Fasan-Meldungen in 2021

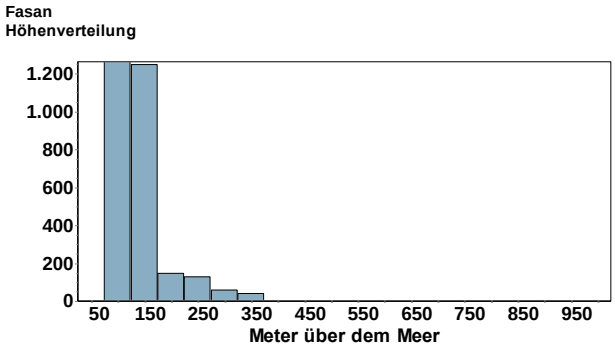

Vorwiegend in Lagen unter 150 m NN nachgewiesen.

Fasanenhahn © B. Steiner

Rebhuhn: lokaler Standvogel

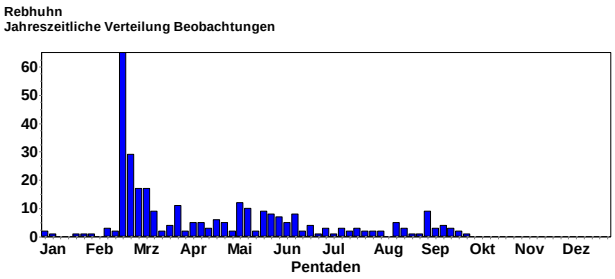

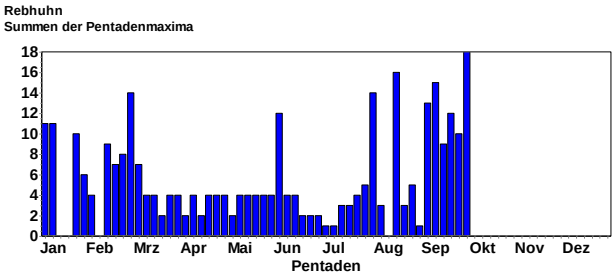

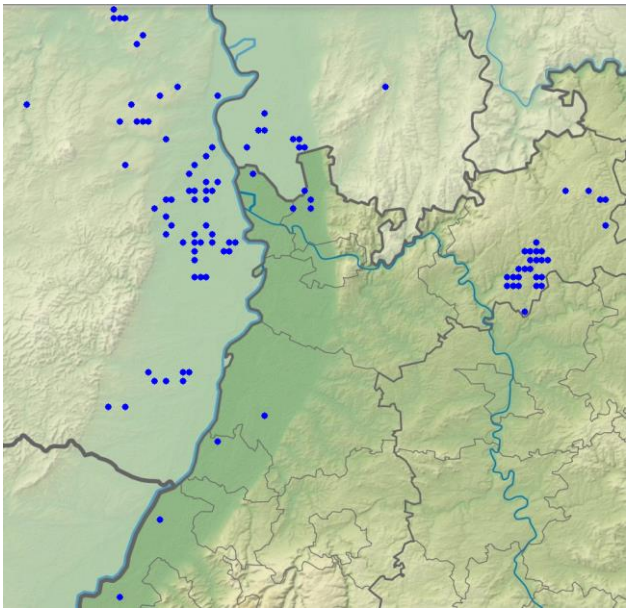

Rebhuhn-Meldungen in 2021

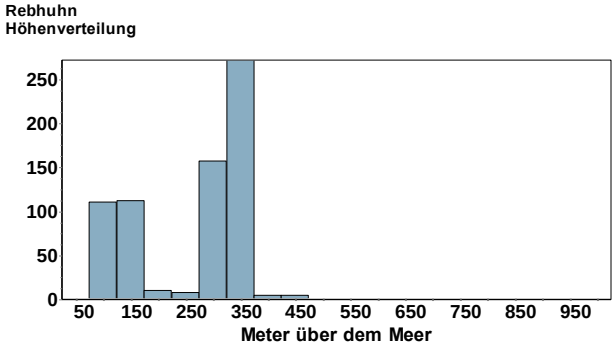

Bestände des Rebhuhns sind besonders in den landwirtschaftlichen Nutzflächen der rechtsrheinischen Rheinebene seit Jahren rückläufig.

Auerhuhn: seltener Standvogel im Schwarzwald (Naturpark Nordschwarzwald)

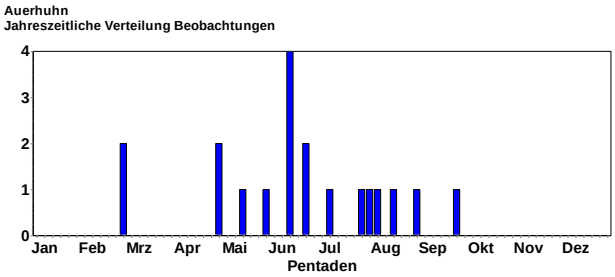

Auerhahnlosung © M. Wink

Höckerschwan: Verbreiteter Jahresvogel

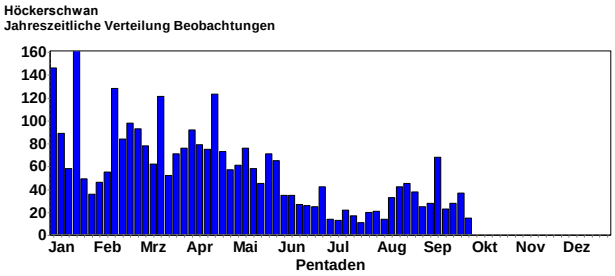

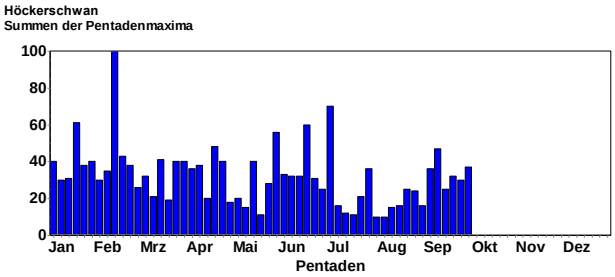

Ansammlungen:

70 Ind. 04.7.21 Iffezheim Staustufe (Jochen Müller)
60 A1. 19.6.21 Berghäuser Altrhein (Gunnar Strauß)
48 Ind. 18.4.21 Mannheim (Harald Bott)
47 Ind. 09.9.21 NSG LA Welsches Loch (Peter Petermann)
43 Ind. 11.9.21 Mannheim (Harald Bott)

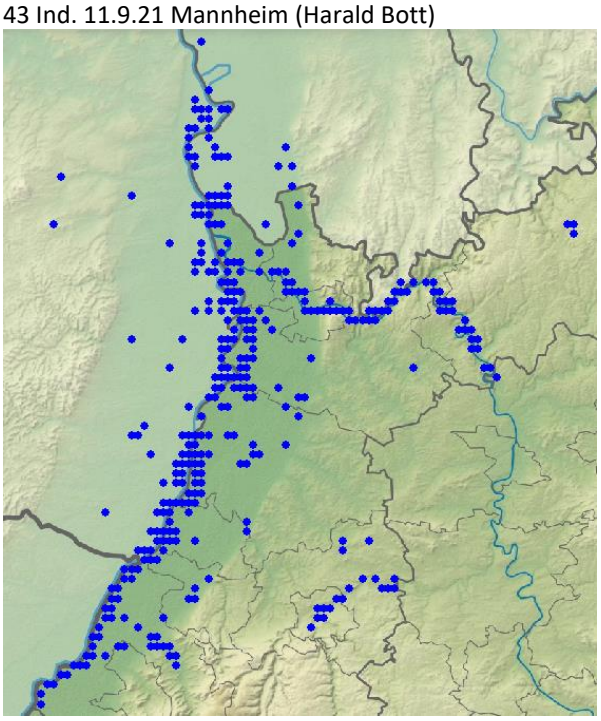

Höckerschwan-Meldungen in 2021

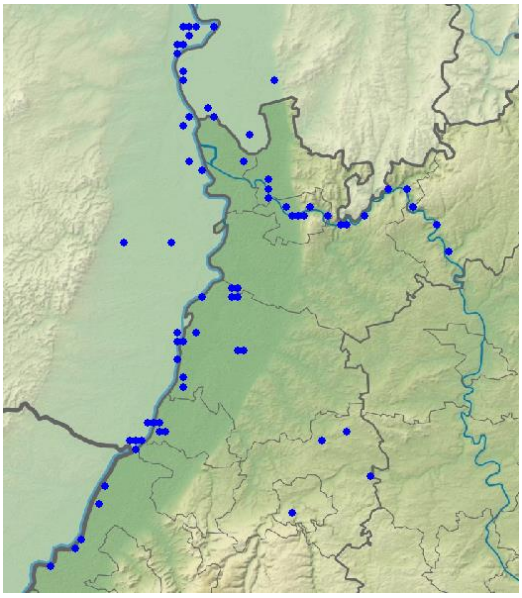

Höckerschwan: Brutmeldungen (C-Meldungen)

Brütende Höckerschwäne © D. Koch

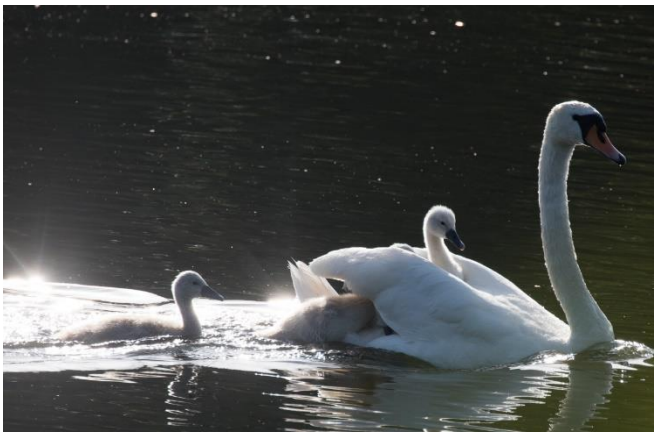

Höckerschwan mit Pulli © J. Dreher

Junge Höckerschwäne © J. Dreher

Trauerschwan: lokaler Jahresvogel

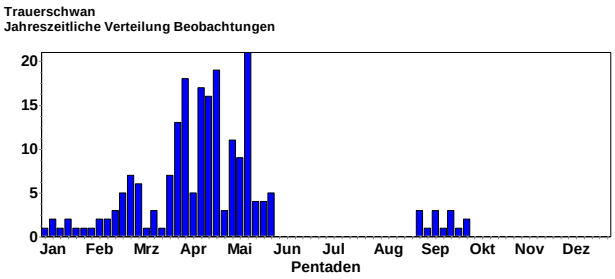

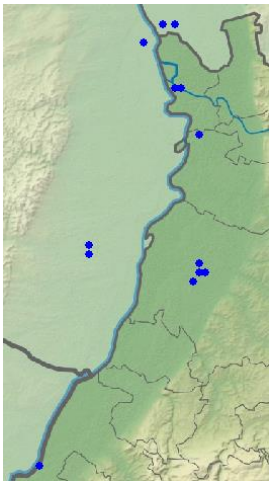

Trauerschwan-Meldungen in 2021 (keine Brutnachweise)

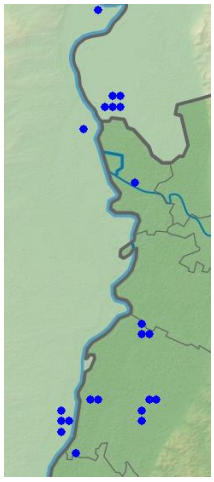

Streifengans-Meldungen

Trauerschwan © W. Fischer

Schneegans: sehr seltener Gast

1 Ind. 1x adult weiße Morphe 12.4.21 Römerberg Mechtersheimer Tongruben (Ulf Janz)

Streifengans: lokaler Jahresvogel in jeweils wenigen Individuen

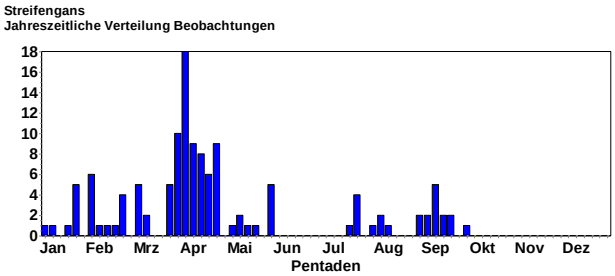

1 C12. Mischbrut mit Graugans, 4 Hybrid-Pulli 15.5.21 Kiesgruben am Wolfsberg (Ulf Janz)

In der Wagbachniederung wurden regelmäßig 2 Hybridgänse beobachtet, die aus einer Mischbrut zwischen Streifen- und Nonnengans (an den Mechtersheimer Tongruben) hervorgegangen sind.

Schwanengans: lokaler Jahresvogel

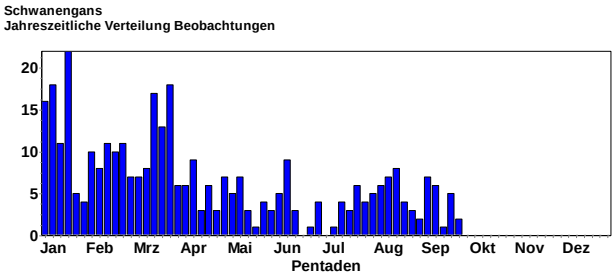

Auf der Heidelberger Neckarwiese leben ca. 110 adulte Schwanengänse, die 2021 ca. 15 Jungvögel produzierten. Kleinere Gruppen leben am Lampertheimer Altrhein und am Roxheimer Altrhein; Einzelvögel wurden an Rhein und Neckar beobachtet.

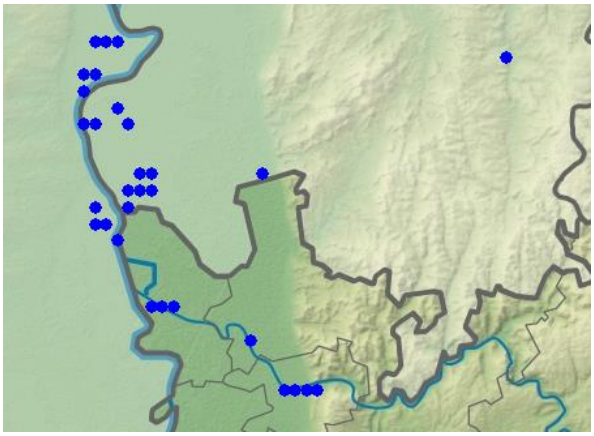

Schwanengans-Meldungen in 2021

Kanadagans: weit verbreiteter Jahresvogel der Feuchtgebiete

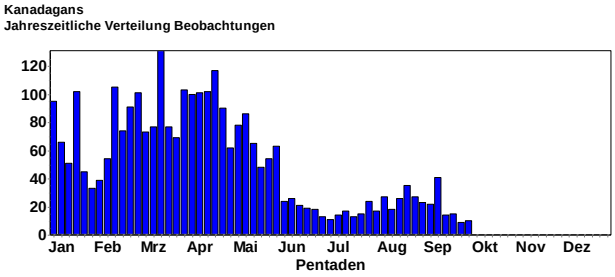

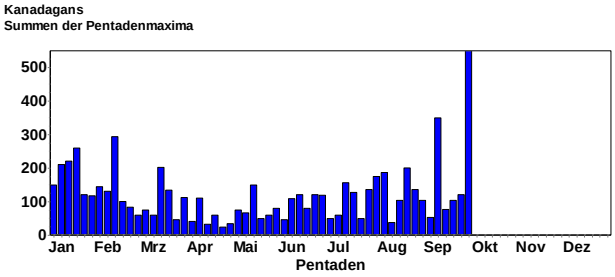

Ansammlungen:

550 Ind. 30.9.21 Ladenburg [6517_2_17s] (Günther Fehr)
349 Ind. 12.9.21 Otterstadter Altrhein (Thomas Dolich)

200 Ind. 19.8.21 Heidelberg-Pfaffengrund (SO) (Oliver Brück)
200 Ind. 29.9.21 Ladenburg-Neubotzheim (Patricia Reister)
186 Ind. 07.8.21 Rheinstetten [7015_2_07s] (Hans-Jürgen Schygulla)
185 Ind. 21.8.21 Abgrabung Liedolsheim (Steffen Tillmanns)
175 Ind. 01.8.21 Kiessee Derrück bei Neuburg (Hans-Jürgen Schygulla)
160 Ind. 07.8.21 Heidelberg Neckarwiese (Bernhard Mellein)
156 Ind. 14.7.21 Heidelberg Neckarwiese (Jochen Roeder)
150 C12. 15.5.21 NSG Wagbachniederung (Gunnar Strauß)
143 Ind. 04.8.21 Rheinstetten [7015_2_07s] (Hans-Jürgen Schygulla)
136 Ind. 27.8.21 Rheininsel bei Rheindürkheim (Christian Queisser)
135 Ind. 29.7.21 Kiessee Derrück bei Neuburg (H Schygulla)

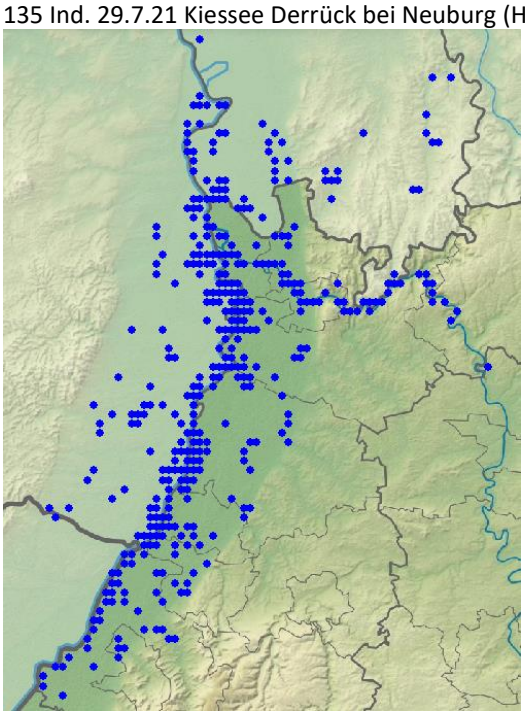

Kanadagans-Meldungen in 2021

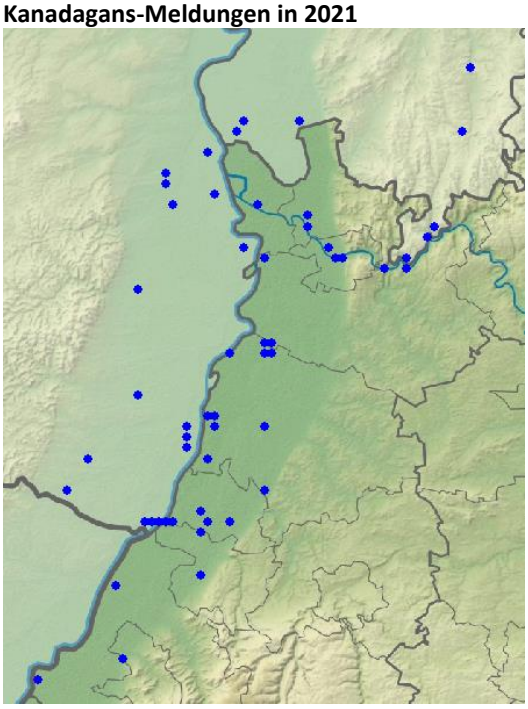

Kanadagans: Brutnachweise (C-Meldungen; Pulli ab 20.4.)

Kanadagans im Flug © C. Armbruster

Junge Kanadagänse © J. Dreher

Weißwangengans: Jahresvogel; seltener Wintergast

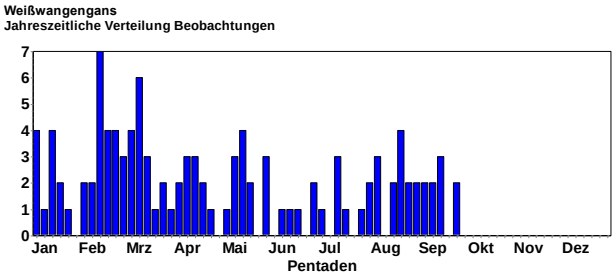

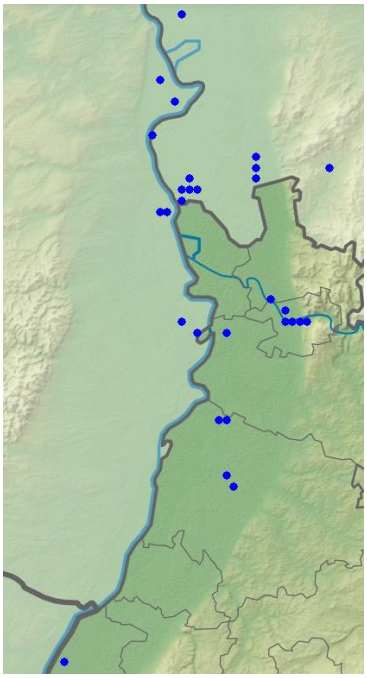

Weißwangengans-Meldungen in 2021

Weißwangengans © D. Koch

Auf der Heidelberger Neckarwiese war 1 Weißwangengans mit 1 Kanadagans verpaart; das Paar führte mindestens 5 (gemeinsame?) Jungvögel.

Blässgans: lokal als Wintergast; vereinzelt (vermutlich) Gefangenschaftsflüchtlinge (Sommerhalbjahr ab Mai)

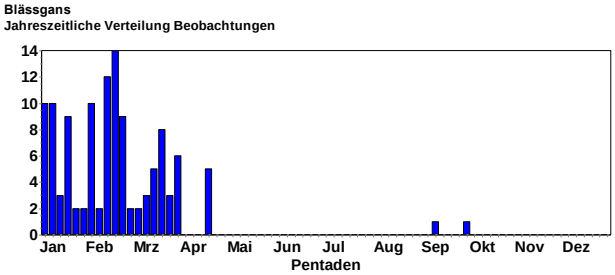

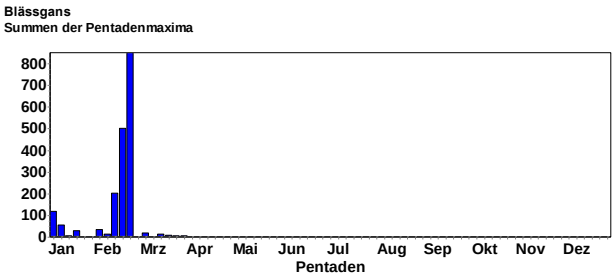

1 Ind. zwischen Grau- und Kanadagänsen 17.4.21 Ladenburg Neckar [6517_2_27n] (Tobias Friedlaender)
1 Ind. 18.4.21 Otterstadter Altrhein (Thomas Dolich)
1 Ind. 18.4.21 Binsfeld: Mondsee (Peter Keller)
2 Ind. 18.4.21 Baggerseen am Ludwigshof (Peter Keller)
2 Ind. 11.9.21 Karlsruhe [6917_3_31s] (Hartmut Pasewald)
1 Ind. Unberingter Wildvogel in Gesellschaft von ca. 50-60 Graugänsen 30.9.21 Stadtgarten (Zoo) Karlsruhe (Axel-Werner Köckert)

Graugans: Verbreiteter Jahresvogel, Zugvogel, Wintergast

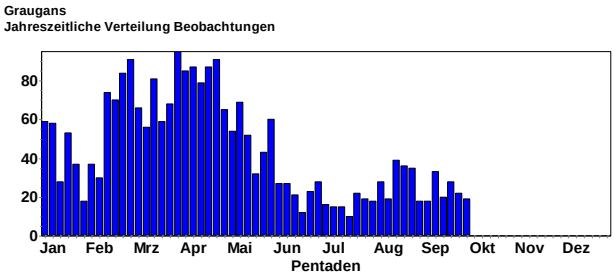

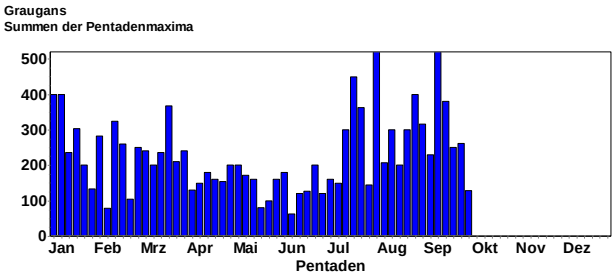

Graugans-Familie © M. Wink

Ansammlungen:

520 Ind. 01.8.21 NSG Wagbachniederung (Gerald Kiefer)
520 Ind. 11.9.21 Karlsruhe [6916_1_12s] (Uli Kofler)
450 Ind. 17.7.21 Karlsruhe [6916_1_12s] (Uli Kofler)
400 Ind. 25.8.21 Ketsch [6617_1_02s] (Michael Wink)
380 Ind. 16.9.21 NSG LA Welsches Loch (Josef Kreuziger)
363 Ind. 23.7.21 Eggenstein-Leopoldshafen (Steffen Tillmanns)
316 Ind. 31.8.21 Schwetzingen [6617_1_02n] (Nicole Debon)
300 Ind. 13.7.21 Saalbachniederung (gesamt) (Norbert Roth)
300 Ind. 13.8.21 Eggenstein-Leopoldshafen (Steffen Tillmanns)
300 Ind. 23.8.21 Schwetzingen [6617_1_02n] (Norbert Roth)
300 Ind. 28.8.21 Altrhein Kleiner Bodensee (Uli Kofler)
300 Ind. 01.9.21 Schwetzingen [6617_1_02n] (Michael Wink)
295 Ind. 09.9.21 NSG LA Welsches Loch (Peter Petermann)
278 Ind. 31.7.21 NSG LA Biedensand (Bergstraße) (Peter Petermann)
261 Ind. 23.9.21 NSG Wagbachniederung (Gerald Kiefer)
250 Ind. 25.8.21 Ketsch [6617_1_02s] (Tanja Kärcher)
250 Ind. 19.9.21 NSG LA Welsches Loch (Michael Wink)
249 Ind. 24.7.21 NSG LA Bonaue [6316_4_56s] (Fabian Schrauth)
230 Ind. 05.9.21 Schwetzingen [6617_1_02n] (Norbert Roth)
223 Ind. 19.7.21 NSG LA Bonaue [6316_4_56s] (Fabian Schrauth)
207 Ind. 06.8.21 Abgrabung Liedolsheim (Steffen Tillmanns)
200 Ind. 28.4.21 NSG Wagbachniederung (Gerald Kiefer)
200 A1. 21.6.21 NSG Wagbachniederung (Norbert Roth)
200 Ind. 14.8.21 Schwetzingen [6617_1_02n] (Norbert Roth)
200 Ind. 16.8.21 LSG Schwetzinger Wiesen Süd (Christine Neumann-Schwab)

200 Ind. 18.8.21 Karlsruhe [6916_1_11n] (Steffen Tillmanns)
200 Ind. 01.9.21 Schwetzingen [6617_1_02n] (Hubert Holland)

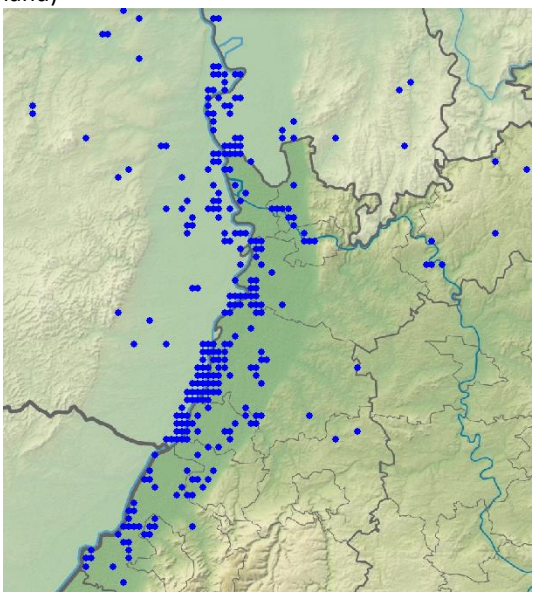

Graugans-Meldungen in 2021

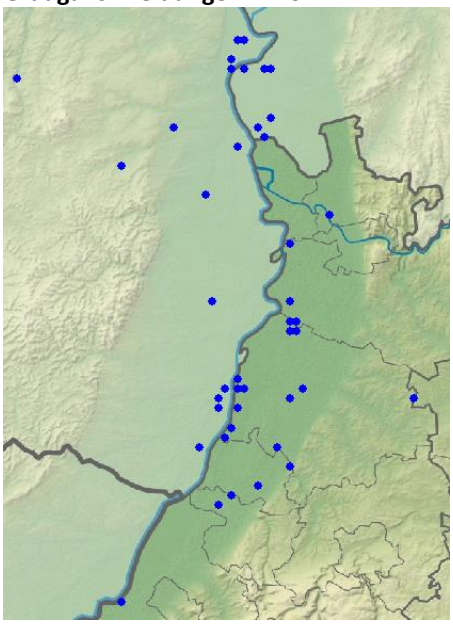

Graugans: Brutnachweise (C-Meldungen, erste Pulli ab 3.4.21)

Graugans mit Nachwuchs © D. Koch

Kurzschnabelgans: lokaler Jahresvogel

Auf der Heidelberger Neckarwiese leben mind. 10 adulte Kurzschnabelgänse, die mindestens 2 Bruten tätigten. 2 pulli wurden beobachtet, von denen vermutlich nur 1 Jungvogel überlebte.

Nilgans: verbreiteter Jahresvogel

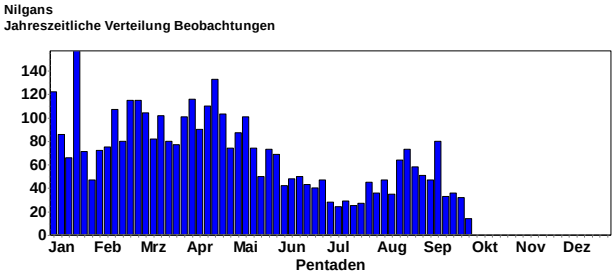

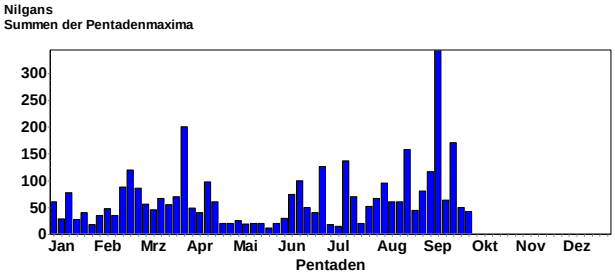

Nilgans-Familie © J. Dreher

Ansammlungen:

343 Ind. 12.9.21 Otterstadter Altrhein (Thomas Dolich)
170 Ind. 22.9.21 Heidelberg Neckarwiese (Ralf Wendt)
158 Ind. 22.8.21 Heidelberg Neckarwiese (Gerald Kiefer)
137 Ind. 14.7.21 Heidelberg Neckarwiese (Jochen Roeder)
126 Ind. 27.6.21 Heidelberg Neckarwiese (Gerald Kiefer)
124 Ind. 09.9.21 NSG LA Welsches Loch (Peter Petermann)
121 Ind. 19.8.21 Hagenbach [7015_2_07n] (Hans-Jürgen Schygulla)
120 Ind. 19.8.21 Heidelberg Neckarwiese (Klaus Hofmann)
120 Ind. 19.9.21 NSG LA Welsches Loch (Michael Wink)
116 Ind. 05.9.21 Eggenstein-Leopoldshafen (Steffen Tillmanns)
100 Ind. 10.6.21 Heidelberg Neckarwiese (Marc Török)
100 C12. 26.6.21 Heidelberg Neckarwiese (Klaus Hofmann)
100 Ind. 12.9.21 Ludwigshafen am Rhein (Alfred Amberger)
95 Ind. 07.8.21 Heidelberg-Zentrum (Bernhard Mellein)
46 B3. 11.6.21 Heidelberg Neckarwiese (Dennis Heynckes)
90 Ind. 04.9.21 Eggenstein-Leopoldshafen (Steffen Tillmanns)
90 Ind. 05.9.21 Heidelberg Neckarwiese (Helge Weingart)

Nilgans © J. Dreher

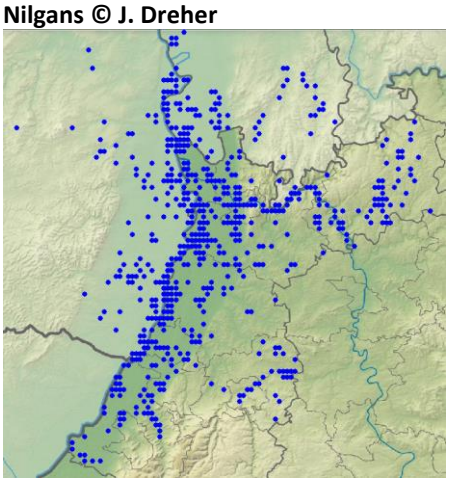

Nilgans-Meldungen in 2021

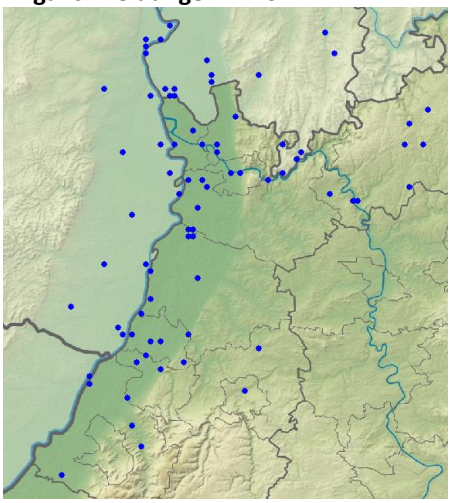

Nilgans: Brutnachweise (C-Meldungen; Pulli vom 10.2. bis 24.9.21; einige Paare zeitigten mehrere Jahresbruten)

Brandgans: Durchzügler, lokaler Brutvogel

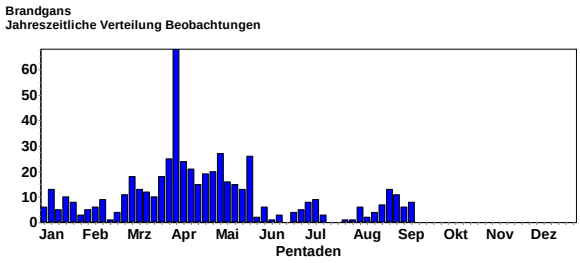

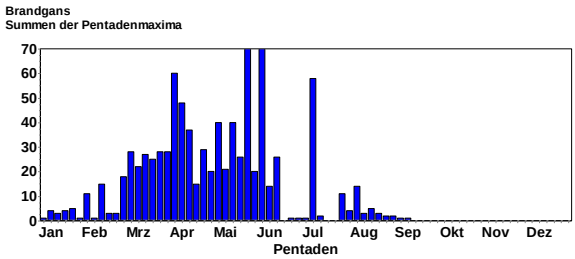

Brandgans © D. Koch

Brutvogel an den Offsteiner Klärteichen: dort bis zu 30 Altvögel, die mindestens 38 Jungvögel produzierten. Nach der 2. Julidekade sind die meisten Altvögel zum Mausern abgewandert. Einzelne Jungvögel blieben bis Ende August.

Frisch geschlüpfte Brandgänse © M. Wink

Brandgans-diesjährig © D. Koch

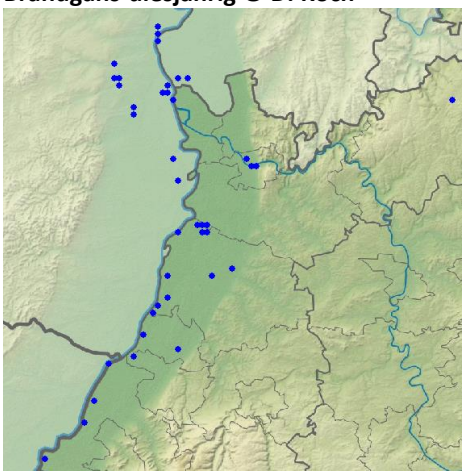

Brandgans-Meldungen in 2021

Rostgans: lokaler Jahresvogel

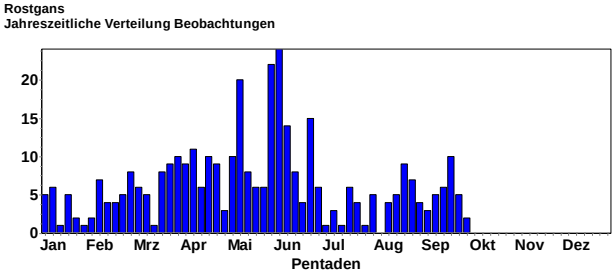

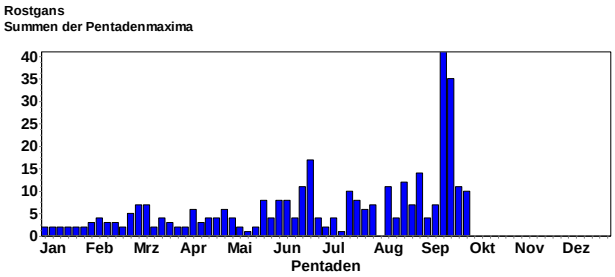

Rostgänse © M. Wink

Ansammlungen:

41 Ind. 17.9.21 Saalbachniederung (gesamt) (Werner Debatin)

35 Ind. 19.9.21 Saalbachniederung (gesamt) (Werner Debatin)

34 Ind. 20.9.21 Saalbachniederung (gesamt) (Werner Debatin)

17 Ind. 23.6.21 NSG Wagbachniederung (Karl-Heinz Christmann)

17 Ind. 22.9.21 Saalbachniederung (gesamt) (Werner Debatin)

14 Ind. 02.9.21 NSG Wagbachniederung (Birgit Crusan)

12 Ind. 20.8.21 Saalbachniederung [6817_1_23n] (Gerd Schön)

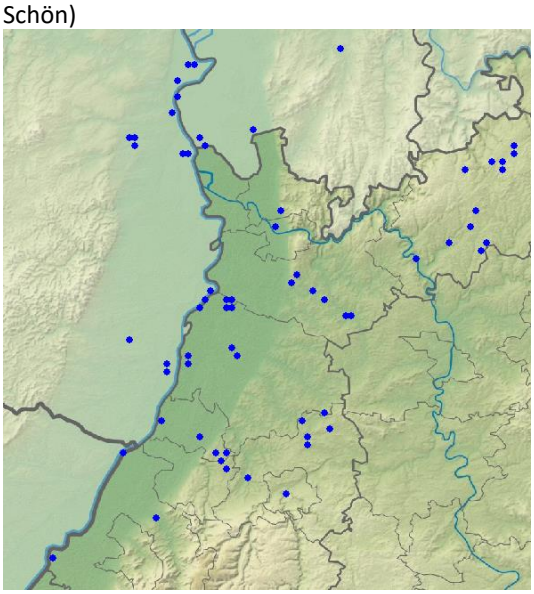

Rostgans-Meldungen in 2021

Mandarinente: inzwischen verbreiteter Jahresvogel

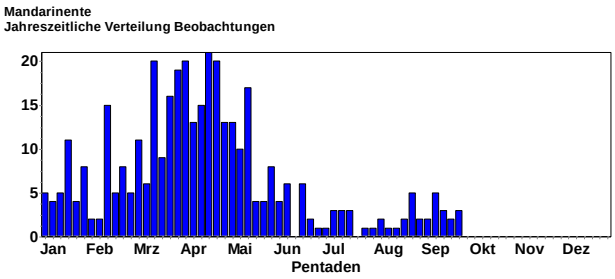

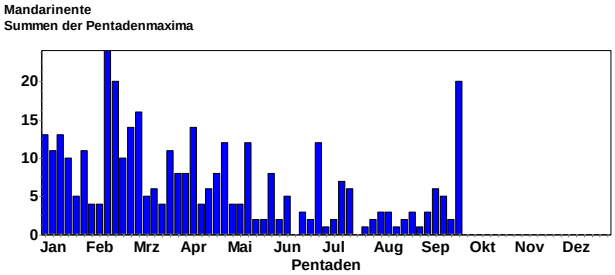

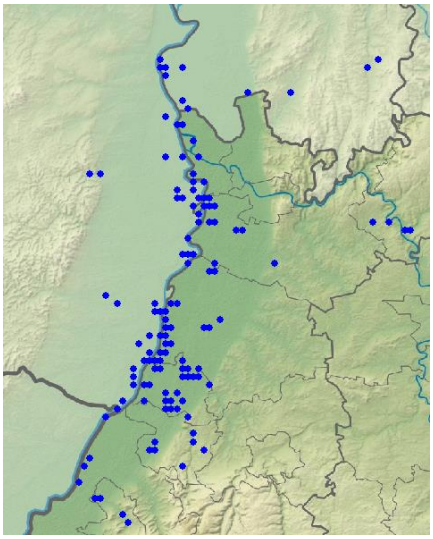

Mandarinenten-Meldungen in 2021

Mandarinenten-Paar © D. Koch

Paare mit Jungvögeln:

7 C12. 1x Weibchen adult / 6x Pulli / nicht-flügge 29.5.21 Hockenheim [6617_4_36s] (Michael Post)

5 C12. 1x Weibchen / 4x Pulli / nicht-flügge 07.6.21 Karlsruhe [6916_2_27s] (Schaefer Frank)

12 C12. 10x Pulli / nicht-flügge / 2x Weibchen adulte 27.6.21 Karlsruhe [6916_2_16s] (Steffen Tillmanns)

7 Ind. 1x Weibchen / 6x Pulli / nicht-flügge 10.7.21 Maulbeeraue Nord [6316_1_13s] (Christian Queisser)

Schnatterente: Regelmäßiger Jahresvogel, Durchzügler, Wintergast

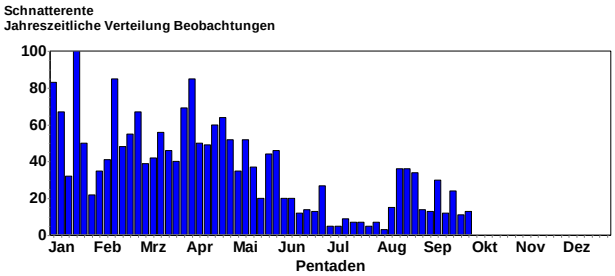

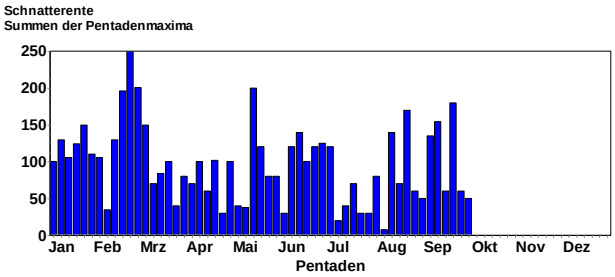

Ansammlungen:
180 Ind. 19.9.21 NSG LA Welsches Loch (Michael Wink)
170 Ind. 21.8.21 NSG Wagbachniederung (Volker Arndt)
154 Ind. 09.9.21 NSG LA Welsches Loch (Peter Petermann)
147 Ind. 12.9.21 NSG LA Heegwasser (Bergstraße) (Peter Petermann)
140 A1. 14.6.21 NSG Wagbachniederung (Michael Wink)
140 Ind. 13.8.21 NSG Spieß (Natascha Schütze)
135 Ind. 07.9.21 NSG LA Welsches Loch (Fabian Schrauth)
125 C12. 25.6.21 NSG Wagbachniederung (Horst Schaub)
125 Ind. 27.6.21 NSG Spieß (Bastian Meise)
121 Ind. 06.9.21 NSG LA Welsches Loch (Peter Petermann)
120 Ind. 05.6.21 NSG Wagbachniederung (Ulrich Mahler)
120 Ind. 22.6.21 NSG Wagbachniederung (Gerald Kiefer)
120 C12. 04.7.21 NSG Wagbachniederung (Daniel Greulich)
110 A1. 08.6.21 NSG Wagbachniederung (Michael Wink)
110 Ind. 22.9.21 NSG LA Welsches Loch (Peter Petermann)
102 A1. 17.4.21 NSG Hinterer Roxheimer Altrhein (Volker Schmidt)

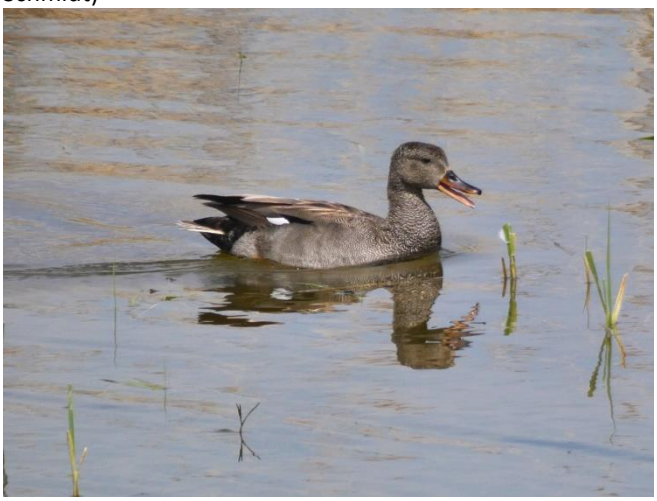

Schnatterente © D. Koch

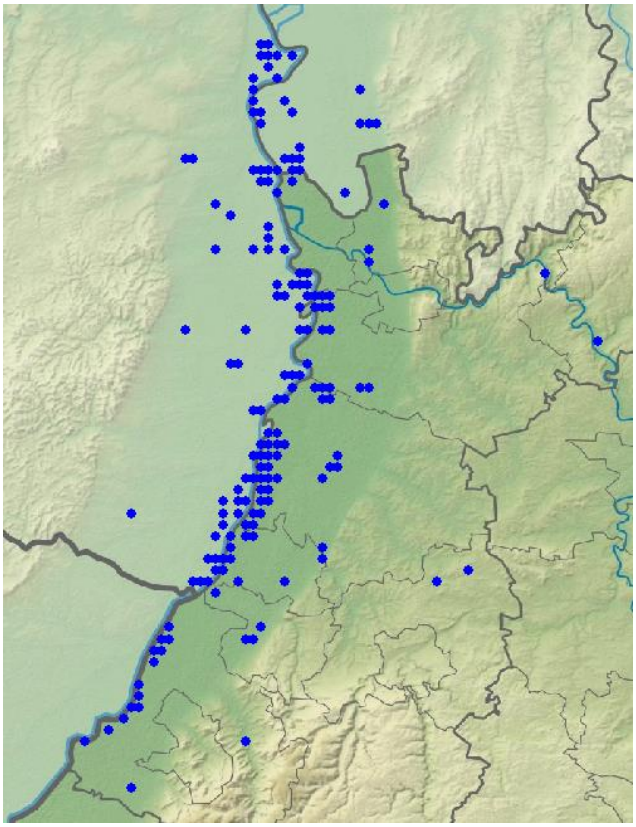

Schnatterenten-Meldungen in 2021

Meldungen von Brutnachweisen (C-Meldungen):
10 C12. 1x Weibchen / 9x Pulli / nicht-flügge 09.6.21 NSG Wagbachniederung (Ulrich Mahler)
1 C12. mind. 3 W führen Pulli (2+7+2) 25.6.21 NSG Wagbachniederung (Fabian Bindrich)
125 C12. 1x Weibchen / 5x Pulli / nicht-flügge Mauserplatz u.a. 1 BP + 5 pulli 25.6.21 NSG Wagbachniederung (Horst Schaub)
24 C12. 28.6.21 NSG Wagbachniederung (Michael Wink)
63 C12. 52x adulte / 11x Pulli / nicht-flügge 28.6.21 NSG Wagbachniederung (Volker Arndt)
120 C12. 04.7.21 NSG Wagbachniederung (Daniel Greulich)
19 C12. 2x Weibchen / 17x Pulli / nicht-flügge 05.7.21 NSG Wagbachniederung (Ulrich Mahler)
10 C12. 10.7.21 Saalbachniederung [6817_1_23n] (Karl-Heinz Heyne)
8 C12. 1x Weibchen / 7x Pulli / nicht-flügge 17.7.21 NSG Wagbachniederung (Julia Schwandner)
20 C12. 5x Pulli / nicht-flügge 18.7.21 Saalbachniederung (gesamt) (Volker Schmidt)
5 C12. 1x Weibchen / 4x Pulli / nicht-flügge 22.7.21 Worms [6216_3_52n] (Matthias Klöppel)
80 C12. 7x Pulli / nicht-flügge 01.8.21 NSG Spieß (Volker Schmidt)
100 C12. 7x Pulli / nicht-flügge fast flügge 19.8.21 NSG Spieß (Volker Schmidt)
16 C. 20.8.21 NSG LA Heegwasser (Bergstraße) (Peter Petermann)
11 C. 7x Pulli / nicht-flügge / 3x weibchenfarbige / 1x Weibchen 1 Schof mit 7 fast ausgewachsenen 27.8.21 NSG LA Heegwasser (Bergstraße) (Peter Petermann)

Pfeifente: Durchzügler, Wintergast, seltener Sommervogel

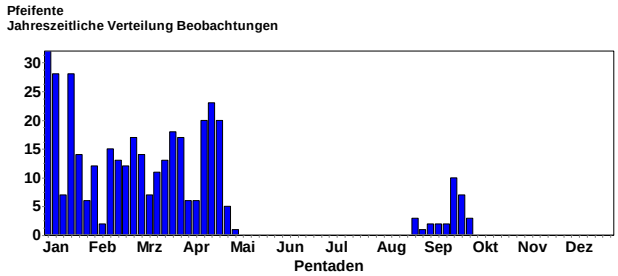

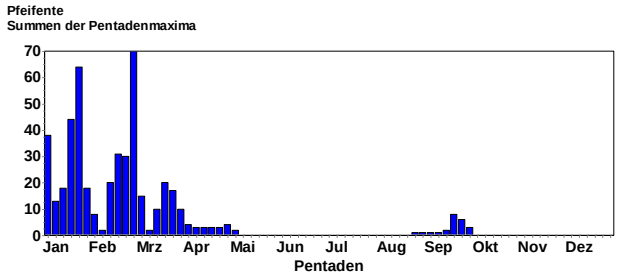

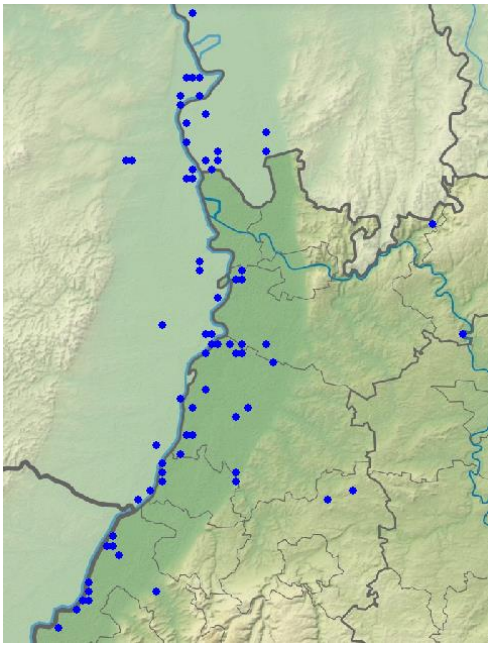

Pfeifenten-Meldungen in 2021

Erste Herbst-Durchzügler im Ende August/September:

1 Ind. 25.8.21 NSG Spieß (Roald Bierhalter)
1 Ind. 31.8.21 Schwetzingen [6617_1_02n] (Nicole Debon)
1 Ind. 06.-12.9.21 NSG LA Welsches Loch (Peter Petermann)
1 Ind. 14.9.21 NSG Roßweiher (Enzkreis) (Jürgen Blessing)
2 Ind. 17.9.21 NSG LA Welsches Loch (Axel Frey)
2 Ind. 19.9.21 NSG Lampertheimer Altrhein (Michael Wink)
2 Ind. 19.9.21 Klärteiche Offstein (Haug Thomas)
8 Ind. 19.9.21 Altrheinsee (Alzey-Worms) (Markus Forst)
5 Ind. 20.9.21 Saalbachniederung (gesamt) (Werner Debatin)
1 Ind. 20.9.21 NSG LA Welsches Loch (Peter Petermann)
7 Ind. 21.9.21 Saalbachniederung (gesamt) (Werner Debatin)
1 Ind. 21.9.21 NSG Wagbachniederung (Gerald Kiefer)
2 Ind. 21.9.21 Großes Altwasser bei Neuburg (Hans-Jürgen Schygulla)
6 Ind. 22.9.21 Saalbachniederung (gesamt) (Werner Debatin)
2 Ind. 22.9.21 NSG LA Welsches Loch (Peter Petermann)
6 Ind. 23.9.21 NSG Wagbachniederung (Markus Hubatsch)
1 Ind. 23.9.21 Klärteiche Offstein (Hans Schmitt)
2 Ind. 24.9.21 NSG Wagbachniederung (Gerald Kiefer)
2 Ind. 26.9.21 NSG Hinterer Roxheimer Altrhein (Heiko Geske)
3 Ind. 28.9.21 Altrheinsee (Alzey-Worms) (Falk Pollähne)
2 Ind. 28.9.21 NSG Spieß (Falk Pollähne)
1 Ind. 30.9.21 NSG Wagbachniederung (Haug Thomas)

Krickente: häufiger Jahresvogel, Durchzügler und Wintergast

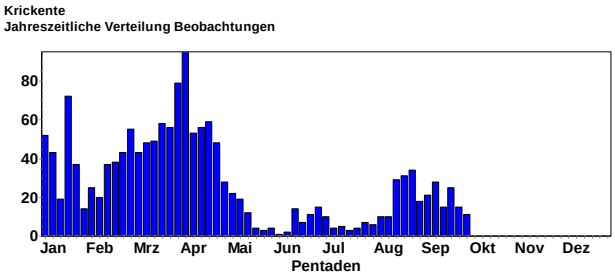

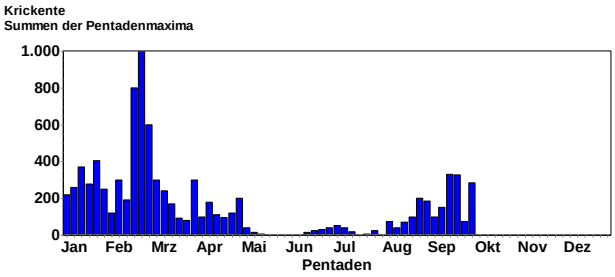

Krickenten-Erpel © J. Dreher

Ansammlungen:

330 Ind. 16.9.21 NSG LA Welsches Loch (Josef Kreuziger)
326 Ind. 20.9.21 NSG LA Welsches Loch (Peter Petermann)
320 Ind. 18.9.21 NSG LA Welsches Loch (Peter Petermann)
285 Ind. 28.9.21 NSG Wagbachniederung (Ulrich Mahler)
251 Ind. 21.9.21 NSG LA Welsches Loch (Fabian Schrauth)
200 Ind. 28.8.21 NSG Wagbachniederung (Jürgen Dreher)
185 Ind. 30.8.21 NSG Wagbachniederung (Ulrich Mahler)
180 Ind. 19.9.21 NSG Lampertheimer Altrhein (Michael Wink)
150 Ind. 08.9.21 NSG Wagbachniederung (Ulrich Mahler)
140 A1. 26.4.21 NSG Wagbachniederung (Michael Wink)
139 Ind. 12.9.21 NSG LA Welsches Loch (Peter Petermann)

120 Ind. 22.4.21 NSG Wagbachniederung (Michael Wink)
120 Ind. 28.8.21 NSG Wagbachniederung (Gerald Kiefer)

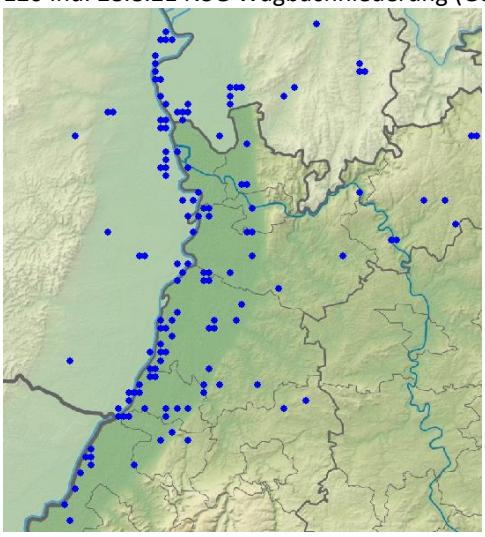

Krickenten-Meldungen in 2021

Nur 1 Meldung mit Brutnachweis:
16 C12. 11x adulte / 5x Pulli / nicht-flügge
28.6.21 NSG Wagbachniederung (Volker Arndt)

Stockente: sehr häufiger Jahresvogel, Durchzügler und Wintergast

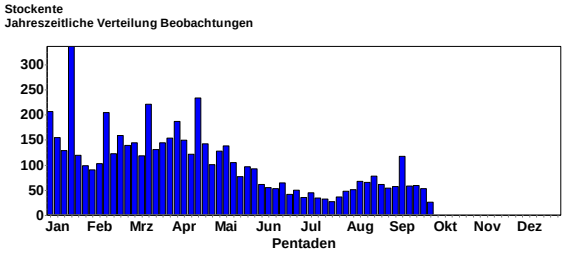

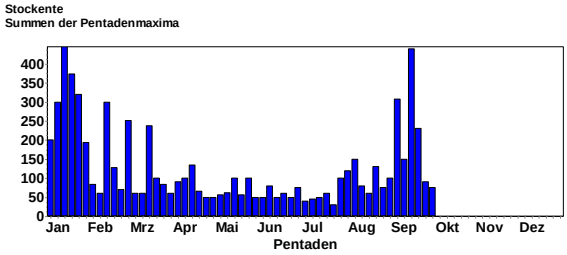

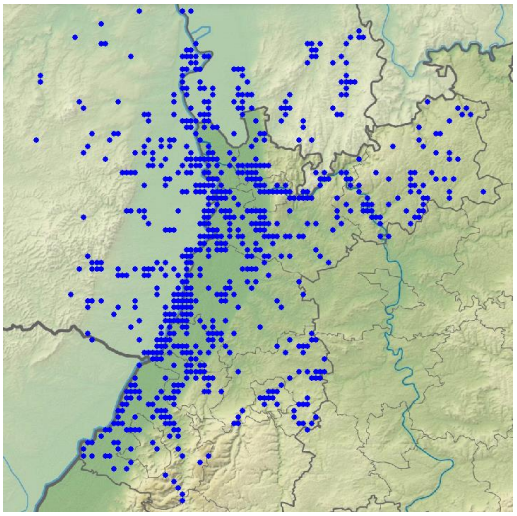

Stockenten-Meldungen in 2021

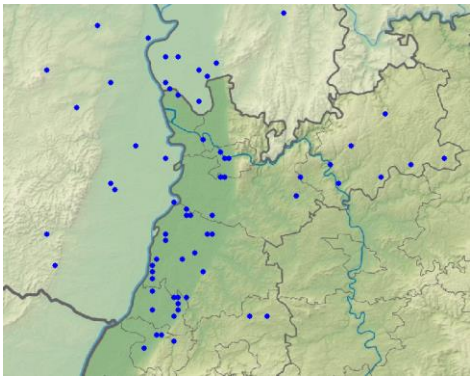

Brutnachweise der Stockente (C-Meldungen; vermutlich unvollständig)

Stockentenerpel © M. Wink

Spießente: Durchzügler und Wintergast in geringer Zahl

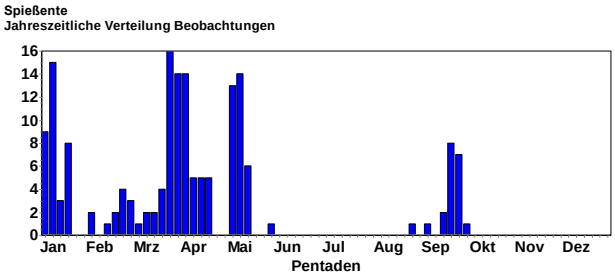

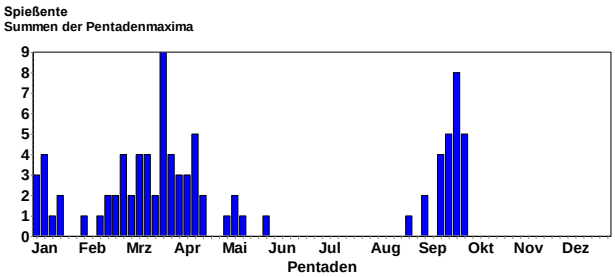

Spießentenerpel © M. Wink

Erste Herbstdurchzügler ab Ende August:
1 Ind. 24.8.21 NSG Weschnitz-Insel von Lorsch (Christian Zurek)
2 Ind. 06.9.21 NSG LA Welsches Loch (Peter Petermann)

4 Ind. 14.9.21 NSG Roßweiher (Enzkreis) (Jürgen Blessing)
1 Ind. 14.9.21 NSG Mechtersheimer Tongrube (Thomas Dolich)
5 Ind. 18.9.21 NSG Wagbachniederung (Ulrich Mahler)
1 Ind. 18.9.21 NSG LA Welsches Loch (Peter Petermann)
5 Ind. 20.9.21 NSG Wagbachniederung (Gerald Kiefer)
3 Ind. 20.9.21 NSG LA Welsches Loch (Peter Petermann)
3 Ind. 20.9.21 NSG Spieß (Michaela Koch)
3 Ind. 21.9.21 NSG Wagbachniederung (Gerald Kiefer)
5 Ind. 22.9.21 NSG Wagbachniederung (Markus Hubatsch)
8 Ind. 23.9.21 NSG Wagbachniederung (Markus Hubatsch)
8 Ind. 24.9.21 NSG Wagbachniederung (Markus Hubatsch)
8 Ind. 25.9.21 NSG Wagbachniederung (Ulrich Mahler)
1 Ind. 25.9.21 NSG Spieß (Michaela Koch)
5 Ind. 28.9.21 NSG Wagbachniederung (Ulrich Mahler)

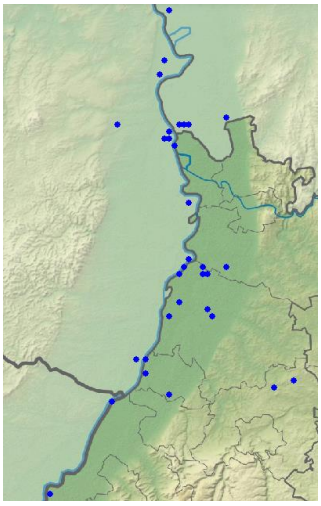

Spießenten-Meldungen in 2021

Spießenten-Erpel © J. Dreher

Löffelente: Jahresvogel, Durchzügler, Wintergast

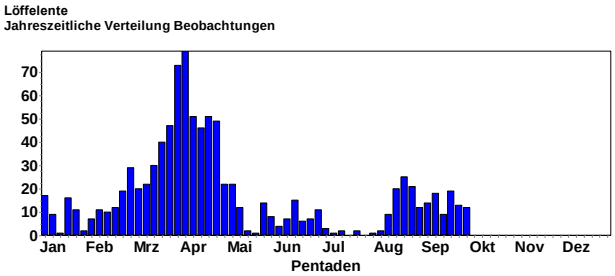

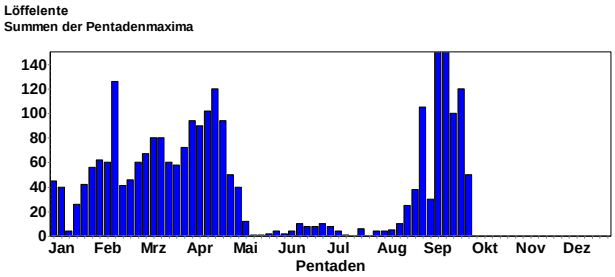

Ansammlungen:
150 Ind. 10.9.21 NSG Wagbachniederung (Fabian Bindrich)
150 Ind. 13.9.21 NSG Wagbachniederung (Ulrich Mahler)
120 Ind. 16.4.21 NSG Wagbachniederung (Hans Schmitt)
120 Ind. 24.9.21 NSG Wagbachniederung (Ulrich Mahler)
105 Ind. 30.8.21 NSG Wagbachniederung (Ulrich Mahler)
102 Ind. 15.4.21 NSG Wagbachniederung (Volker Arndt)
100 Ind. 19.9.21 NSG Wagbachniederung (Tobias Friedlaender)
94 Ind. 03.4.21 NSG Wagbachniederung (Jan Voßmerbäumer)
47 B3. 23.4.21 NSG Wagbachniederung (Harald Bott)
93 Ind. 15.4.21 NSG Wagbachniederung (Jan Ullemeyer)
90 Ind. 08.4.21 NSG Wagbachniederung (Ulrich Mahler)
65 Ind. 10.4.21 Roxheimer Altrhein & Silbersee (Volker Schmidt)

Löffelenten-Erpel © M. Wink

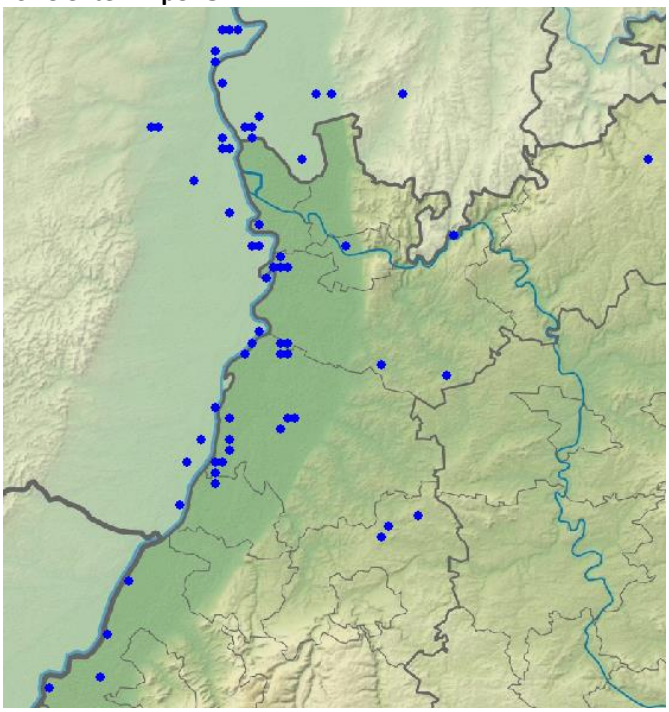

Löffelenten-Meldungen in 2021

Kolbenente: lokaler Brutvogel, Durchzügler und Wintergast

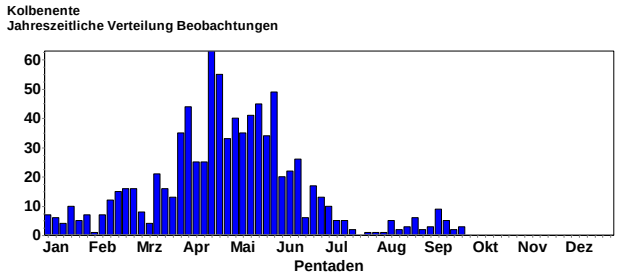

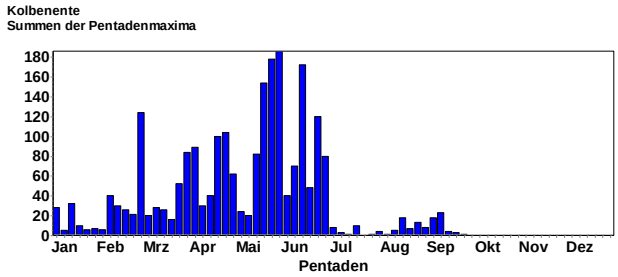

Ende Juni wandern die meisten Kolbenenten zu großen Mauserplätzen, z.B. an die Ismaninger Speicherseen oder zum Bodensee.

Kolbenenten-Paar © J. Dreher

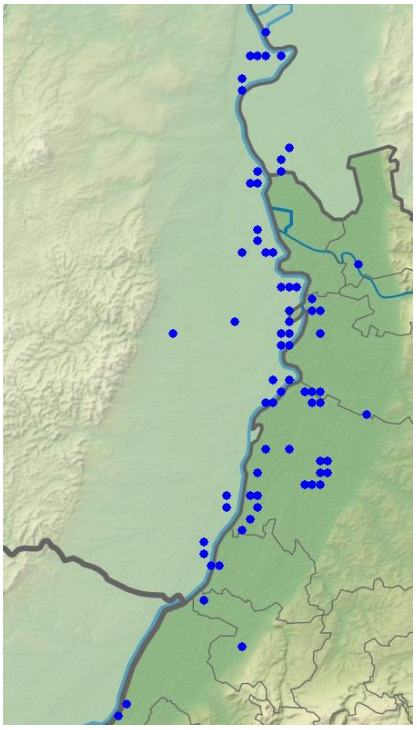

Kolbenenten-Meldungen in 2021

Kolbenenten-Erpel © C. Armbruster

Brutnachweise:

50 C12. 45x adulte / 5x Pulli / nicht-flügge W mit mind. 5 kl. pulli 21.6.21 NSG Wagbachniederung (Norbert Roth)

37 C12. 11x Weibchen adulte / 9x Männchen adulte / 17x Pulli / nicht-flügge 28.6.21 NSG Wagbachniederung (Volker Arndt)

35 C12. 3x Pulli / nicht-flügge 28.5.21 NSG Wagbachniederung (Axel Muttray)

8 C12. 2x Männchen / 3x Weibchen / 3x Pulli / nicht-flügge 04.7.21 NSG Wagbachniederung (Daniel Greulich)

7 C12. 1x Männchen adult / 1x Weibchen adult / 5x Pulli / nicht-flügge 20.5.21 Erlichsee (Nordostteil) (Erwin Sefrin)

5 C12. 3x Pulli / nicht-flügge 24.6.21 NSG Wagbachniederung (Klaus Lechner)

5 C16. 01.7.21 NSG Wagbachniederung (Oliver Brück)

4 C12. 2x Pulli / nicht-flügge 27.5.21 NSG Kohlplattenschlag (Robin Wegner)

4 C12. 1x Weibchen / 3x Pulli / nicht-flügge 28.5.21 NSG Wagbachniederung (Ulrich Mahler)

2 C12. 1x Weibchen / 1x Pullus / nicht-flügge 04.7.21 NSG Wagbachniederung (Ulrich Mahler)

1 C12. 1x Männchen adult Mischehe Kolben- x Stockenten-hybrid. Insgesamt 8 Pulli, davon mind. 2 typisch Stockente und mind. 2 Kolbenente (dank Hinweis von H.-J. Schygulla) 09.4.21 Altrhein Maximiliansau (Ulf Janz)

Knäkente: Sommervogel, regelmäßiger Durchzügler

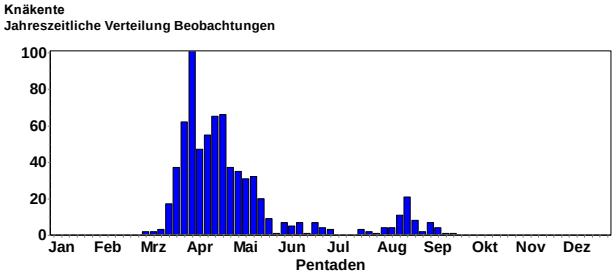

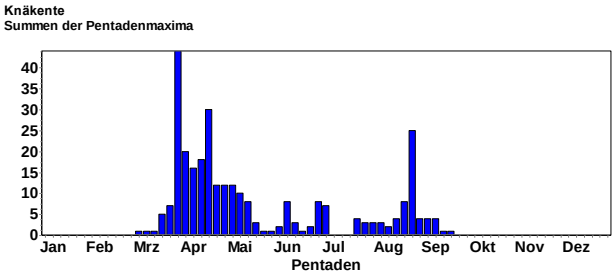

Erste Durchzügler im Frühjahr ab der 1. Märzdekade; von Mai bis September wurden einzelne Knäkenten gesichtet; jedoch kann es sich teilweise auch um Verwechslungen mit Krickenten im Schlichtkleid handeln.

Knäkenten-Erpel © M. Wink

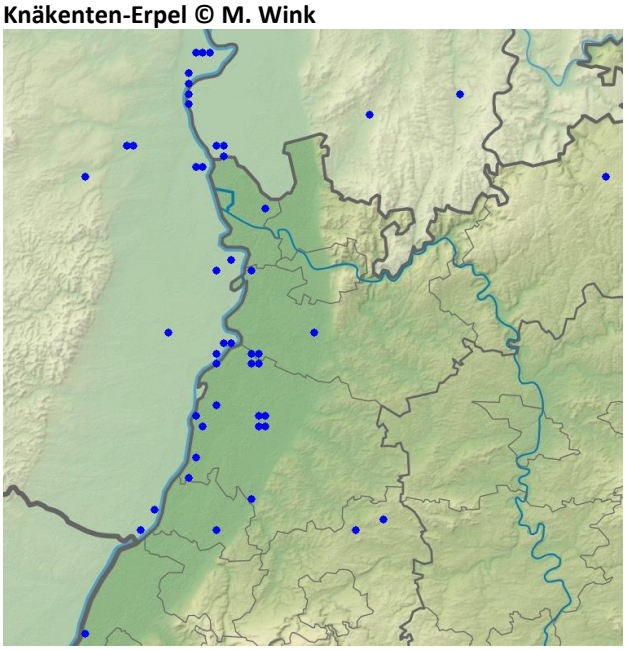

Knäkenten-Meldungen in 2021

Knäk- und Löffelenten in der Wagbachniederung © D. Koch

Moorente: seltener Gast, meist im Frühjahr

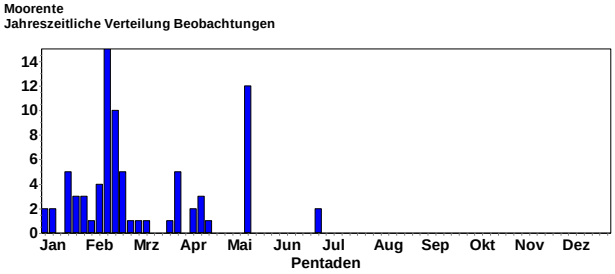

1 Ind. 09.4.21 EGA Ost Gesamt (Alzey-Worms) (Dale Auchinleck)
1 Ind. 1x Männchen adult wohl mit weiblicher Tafelente verpaart; 09.-12.4.21 Altrheinsee (Alzey-Worms) (Volker Schmidt)
1 Ind. 1x Männchen 17.4.21 NSG Spieß (V. Schmidt et al.)
1 Ind. 1x Männchen 12.-13.5.21 Saalbachniederung [6817_1_23n] (Gerd Schön et al.)
1 Ind. 1x Männchen 26.6.21 NSG Wagbachniederung (Jochen Theophil)

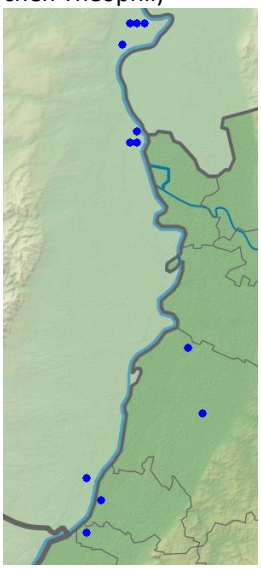

Moorenten-Meldungen in 2021

Tafelente: Häufiger Durchzügler und Wintergast, lokaler Brutvogel

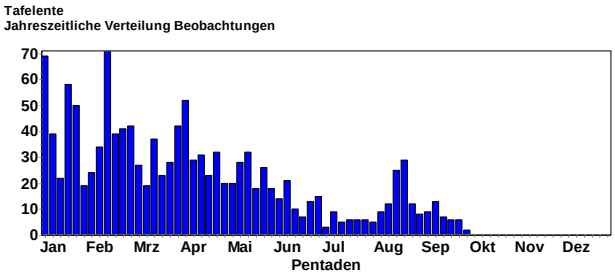

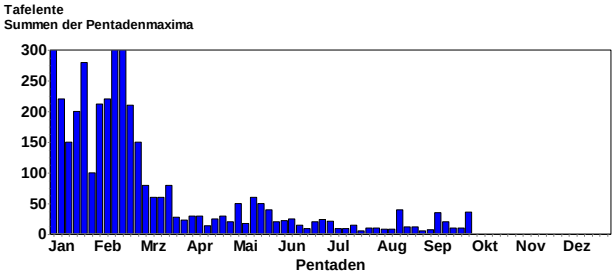

Tafelenten-Paar © D. Koch

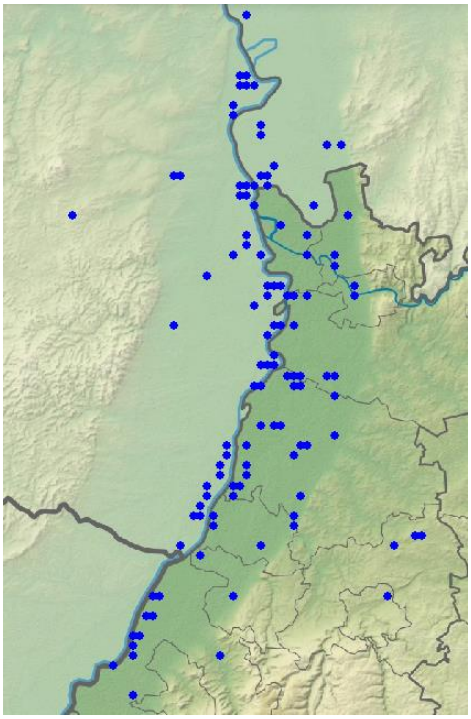

Tafelenten-Meldungen in 2021
Brutnachweise ab 13.5.21 aus den NSGs Wagbachniederung und Spieß

Junge Tafelenten © C. Armbruster

Reiherente: Häufiger Durchzügler und Wintergast, lokaler Brutvogel

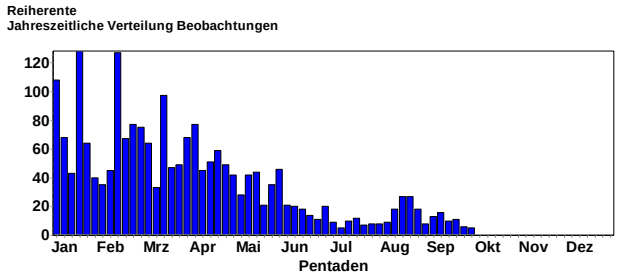

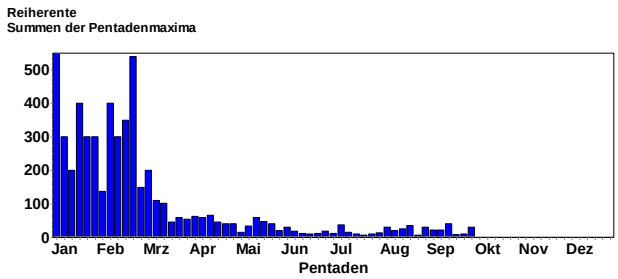

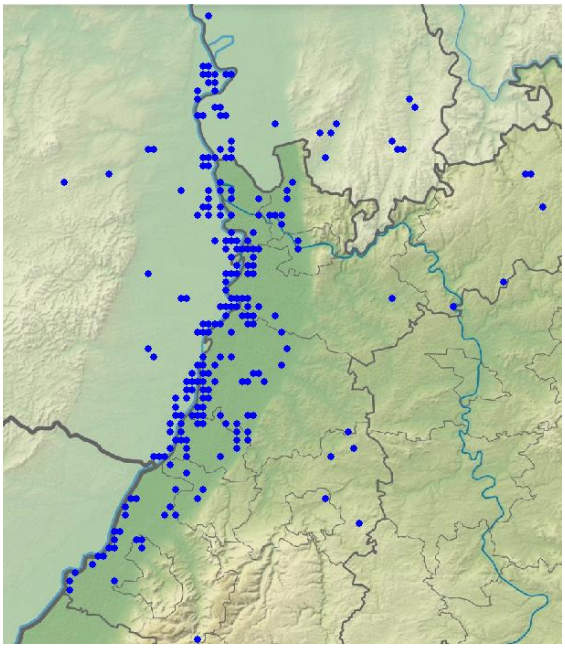

Reiherenten-Meldungen in 2021

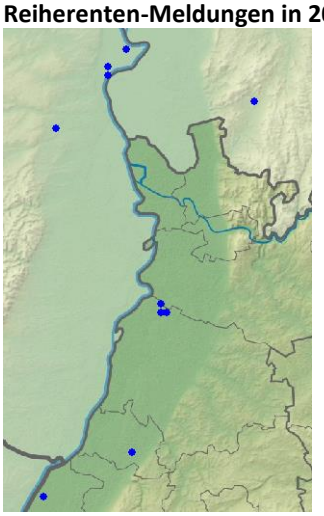

Brutnachweise (C-Meldungen; erste Pulli ab 23.4. und 5.6.21)

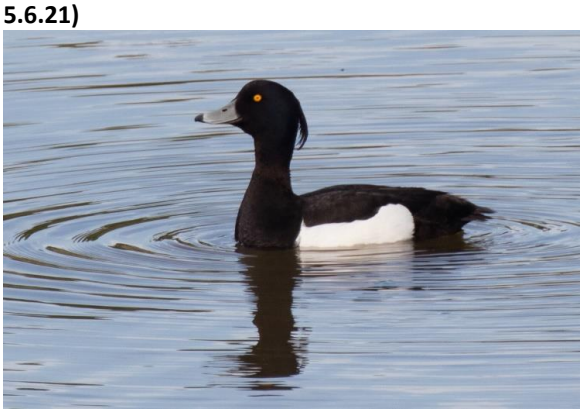

Reiherenten-Erpel © J. Dreher

Samtente: seltener Wintergast

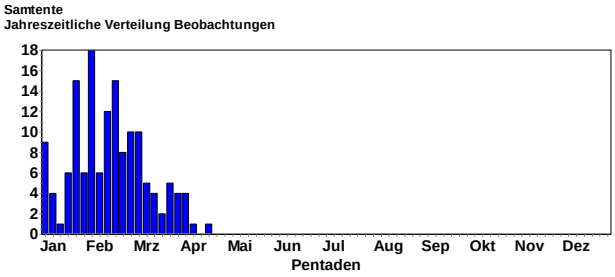

Im Winter 2019/20 traten Samtenten an mehreren Gewässern in unserer Region auf.

Letzte Beobachtungsmeldungen:

3 Ind. 2x Männchen 2. KJ / vorjährige / 1x Weibchen 2. KJ / vorjährig 02.4.21 Heinrichs-Talaue-See (Luca de Marco)
2 Ind. 04.4.21 Offene Wasserfläche Staustufe (Rafael Benz)
2 Ind. 2x Männchen 2. KJ / vorjährige Silbersee 10.4.21 Roxheimer Altrhein & Silbersee (Volker Schmidt)
2 Ind. 2x Männchen 2. KJ / vorjährige 17.4.21 Silbersee bei Roxheim (WVZ) (Volker Schmidt)

Schellente: regelmäßiger Wintergast

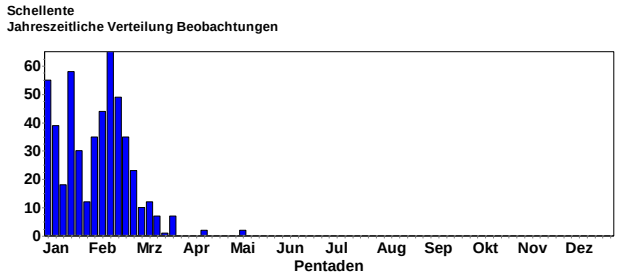

Letzte Beobachtungsmeldungen:

1 Ind. 1x Männchen 11.4.21 Altrheinsee (Alzey-Worms) (Christian Queisser)
1 Ind. 1x Männchen 12.4.21 Altrheinsee (Alzey-Worms) (Rüdiger Burkhardt)
1 Ind. 1x Männchen 2. KJ / vorjährig 06.5.21 Altrheinsee (Alzey-Worms) (Rüdiger Burkhardt)
1 Ind. 1x Männchen 2. KJ / vorjährig Spät 07.5.21 EGA Ost Gesamt (Alzey-Worms) (Volker Schmidt)

Gänsesäger: Brutvogel (Schwarzwald), regelmäßiger Durchzügler und Wintergast

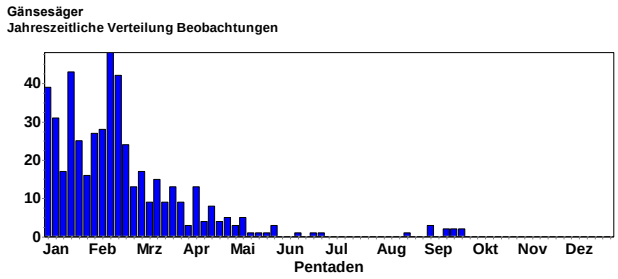

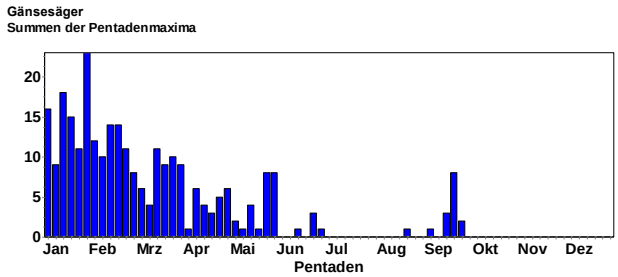

Meldungen ab 1.5.21

1 Ind. 1x Männchen 04.5.21 Rheininsel bei Rheindürkheim (Christian Queisser)
1 Ind. 1x Männchen 05.5.21 Rhein-km 350 [7015_1_23n] (Gerd Schön)
1 Ind. 1x Männchen 06.5.21 Tomateninseln (Andreas Vogel)
1 Ind. 1x Männchen 06.5.21 Rheininsel bei Rheindürkheim (Michael Wink)
1 Ind. 1x Männchen 07.5.21 Rheininsel bei Rheindürkheim (Norbert Roth)
1 A1. 1x Männchen adult 09.5.21 Eberbach Pleutersbach [6519_2_ (Michael Post)
2 B3. 1x Weibchen / 1x Männchen 13.5.21 MhB-bw122-Dillweißenstein (Anja Fehrenbacher)
1 Ind. 1x Männchen 17.5.21 Gaggenau/Ottenau [7215_2_10n] (Jochen Müller)
8 C12. 1x Weibchen adult / 7x Pulli / nicht-flügge 23.5.21 Pforzheim [7118_1_04n] (Gerold Vitzthum)
1 Ind. 1x Weibchen 26.5.21 Vorderer Roxheimer Altrhein (Fabian Schrauth)
8 C12. 2x Weibchen adulte / 6x Pulli / nicht-flügge am 23.05.2021 waren es noch 7 Junge. 27.5.21 Pforzheim [7118_1_04n] (Gerold Vitzthum)
8 C12. 1x Männchen adult / 1x Weibchen adult / 6x Pulli / nicht-flügge 27.5.21 Pforzheim [7118_1_04n] (Lutz Horn)
1 A1. 1x Weibchen 14.6.21 Murgstau, Gaggenau (Jochen Müller)
3 Ind. 20.6.21 Neckarstau Ladenburg WEST (Michael Wink)
1 Ind. 1x Weibchen 27.6.21 Mühlacker [7019_3_34s] (Herbert Voith)
1 Ind. 1x immatur 22.8.21 Rheininsel bei Rheindürkheim (Christian Queisser)
1 Ind. 1x Weibchen Nach Nahrungssuche ausgiebig Gefiederpflege 07.9.21 Rhein-km 350 [7015_1_23n] (Siegfried Kusterer)
1 Ind. 1x immatur 07.9.21 Rheininsel bei Rheindürkheim (Christian Queisser)
1 Ind. 1x immatur 07.9.21 Mündung Nordheimer Altrhein (Christian Queisser)
1 Ind. 1x weibchenfarbig 13.9.21 Neckarstau Ladenburg WEST (Günther Fehr)
3 Ind. 14.9.21 Pforzheim, Nagold Kallhardtbrücke (Troeger-Linne Heike)
8 Ind. 1x Männchen 20.9.21 Rheininsel bei Rheindürkheim (Michael Wink)

Gänsesäger bei Rheindürkheim © M. Wink

8 Ind. 22.9.21 Rheininsel bei Rheindürkheim (Fabian Schrauth)
2 Ind. 23.9.21 Pforzheim [7118_1_05n] (Lotte Müller)
1 Ind. 1x immatur 26.9.21 Heidelberg-Schlierbach (Andreas Quell)

Mittelsäger: sehr seltener Durchzügler

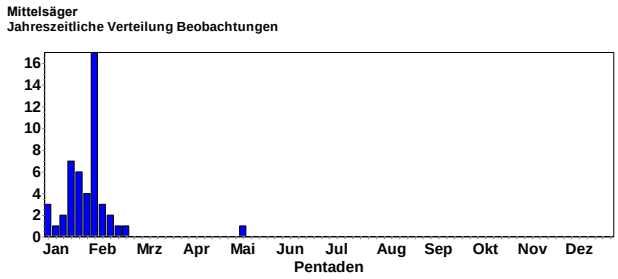

Ungewöhnliche Meldung:
4 Ind. 4x Männchen gegen 17.30 ruhend auf dem See 08.5.21 Marbachstausee (Odenwaldkreis) (Jörg Lippmann)

Ziegenmelker: seltener lokaler Sommervogel

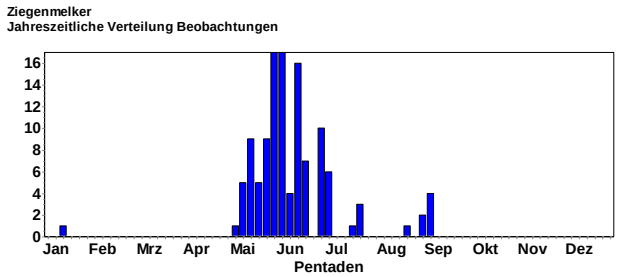

Erstbeobachtungen:
1 A2. 08.5.21 Stutensee [6916_2_08n] (Eberhard Körner)
1 A2. 08.5.21 Viernheimer Heide NW (Fabian Schrauth)
1 A2. 1x Männchen 08.5.21 Viernheimer Heide NW (Peter Petermann)
1 Ind. 09.5.21 Stutensee [6916_2_08n] (Joachim Frisch)
1 A1. 09.5.21 Bürstadt [6317_3_41s] (Peter Petermann)
1 A2. 12.5.21 Stutensee [6916_2_08n] (Jochen Rohrmoser)
3 A2. 1 Ind. gesehen, an 3 Stellen gehört 13.5.21 Viernheimer Heide NW (Jan Nau)
2 A2. 13.5.21 NNO Geinsheim (Königswiese) (Marc Teiwes)
2 A2. 13.5.21 Haßloch [6615_4_47n] (Marc Teiwes)

Letztbeobachtungen:
1 A2. 02.7.21 zw. Weisenheim u. Leistadt (Gerhard Braemer)
1 A2. 03.7.21 Stutensee [6916_2_08n] (Jörg Rathgeber)
3 A2. 03.7.21 Viernheimer Heide NW (Frieder Klöpfer)
1 Ind. 16.7.21 Stutensee [6916_2_08n] (Steffen Tillmanns)
2 B5. 1x Männchen adult / 1x Weibchen adult 20.7.21 Hockenheim [6617_4_36s] (Thomas Fichtner)
4 Ind. 20.7.21 Haßloch [6615_4_46n] (Harald Kranz)
1 A1. 23.7.21 Stutensee [6916_2_08n] (Steffen Tillmanns)
1 Ind. 20.8.21 Viernheimer Heide NW (Peter Petermann)
1 Ind. 31.8.21 Viernheimer Heide NW (Peter Petermann)
1 Ind. 1x weibchenfarbig 1. KJ 01.9.21 Lorscher Wald (Peter Petermann)

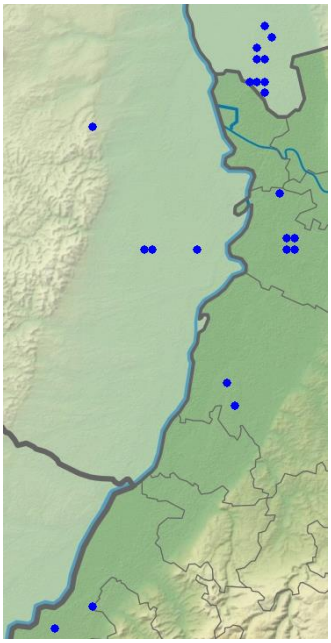

Ziegenmelker-Meldungen in 2021

Alpensegler: seltener lokaler Sommervogel und Brutvogel (Ausbreitungstendenz nach Norden)

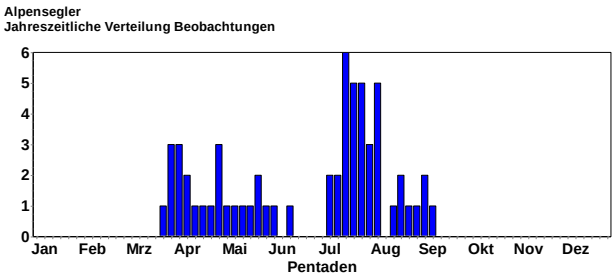

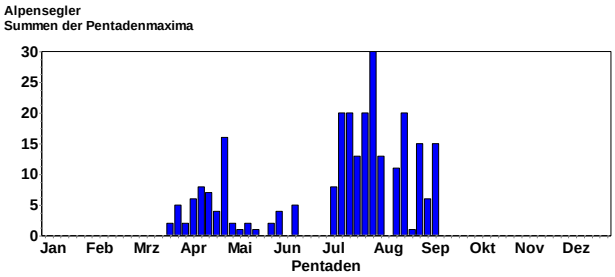

Erstbeobachtungen:
2 Ind. 02.4.21 Kirchplatz, Bühl (Ernst Keber et al.)
6 Ind. 06.4.21 Unzhurst West [7314_1_03s] (Werner Jansen)
4 Ind. 07.4.21 Kirchplatz, Bühl (Marc Albrecht)
8 Ind. 11.4.21 Kirchplatz, Bühl (Marc Albrecht)
7 Ind. 19.4.21 Bühl Stadtmitte (Ernst Keber)
4 Ind. 22.4.21 Hatzenweier [7314_2_07s] (Werner Jansen)
8 B. Storchenturm 26.4.21 Gernsbach Südwest [7215_2_30n] (Jochen Müller)
8 Ind. 26.4.21 Kirchplatz, Bühl (Marc Albrecht)
3 B3. 27.4.21 Marktplatz, Bühl (Michael Wink)
2 Ind. 05.5.21 Stadtgarten, Bühl (Marc Albrecht)
1 Ind. mit Mauerseglern 09.5.21 Karlsruhe [6916_1_24s] (Sebastian Olschewski)

Alpensegler in Bühl © M. Wink

Letztbeobachtungen:

2 Ind. 02.8.21 Karlsruhe [6916_4_56s] (Julia Schwandner)
13 Ind. 20:00-20:30 04.8.21 Karlsruhe [6916_4_56s] (Julia Schwandner)
9 Ind. Brückenmühle, 20:00-21:45 SU 20:57 06.8.21 Gernsbach Südost [7216_1_21n] (Martin Seiser)
6 Ind. 07.8.21 Marktplatz, Bühl (David Gustav)
6 Ind. 08.8.21 Karlsruhe [6916_4_56s] (Martin Grimm)
11 Ind. 14.8.21 Bühl Zentrum [7314_2_09n] (David Gustav)
7 Ind. 21.8.21 Bühl Stadtmitte (David Gustav)
10 B6. 21.8.21 Karlsruhe [6916_4_56s] (Steffen Tillmanns)
1 Ind. S ziehend 28.8.21 Schifferstadt [6616_1_03n] (Horst Schaub)
15 Ind. 02.9.21 Karlsruhe [6916_4_56s] (Steffen Tillmanns)
2 Ind. 03.9.21 Karlsruhe [6916_4_56s] (Julia Schwandner)
6 Ind. 07.9.21 Karlsruhe [6916_3_55n] (Thomas Fichtner)
15 Ind. 09.9.21 Karlsruhe [6916_4_56s] (Julia Schwandner)

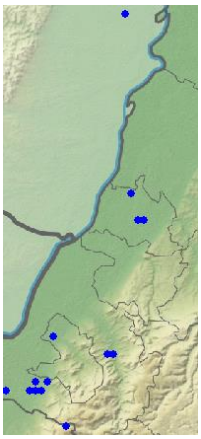

Alpensegler-Meldungen in 2021

Mauersegler: weit verbreiteter Sommervogel, Brutvogel und Durchzügler

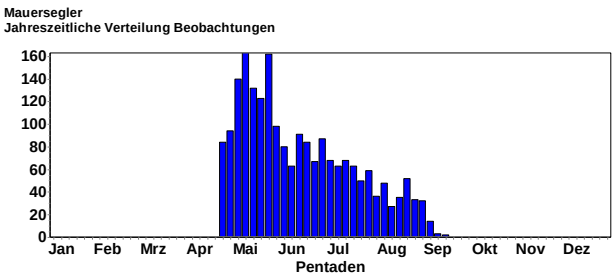

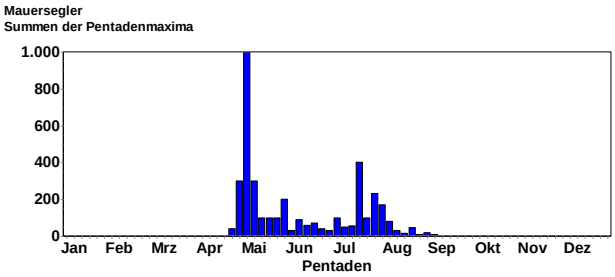

Erstbeobachtungen:

1 Ind. 21.4.21 Heidelberg (Klaus Hofmann)
1 Ind. 21.4.21 Klärteiche Offstein (Volker Schmidt)
5 Ind. 22.4.21 Saalbachniederung (gesamt) (Michael Riffel)
1 Ind. 22.4.21 Tomateninseln (Wolfgang Fischer)
3 Ind. Beobachter: Georg Freundlieb. 22.4.21 NSG Wagbachniederung (Ulrich Mahler)
21 Ind. 23.4.21 NSG Ballauf-Wilhelmswörth Nord (Fabian Schrauth)
5 Ind. 23.4.21 Karlsruhe [6916_3_44n] (Samuel Simpson)
3 Ind. 23.4.21 NSG Wagbachniederung (Jörg Rathgeber)
32 Ind. 23.4.21 Klärteiche Offstein (Heinz Strunk)
30 Ind. 23.4.21 Klärteiche Offstein (Michael Wink)

Mauersegler © M. Wink

Letztbeobachtungen (ab 5.9.)

1 Ind. 05.9.21 Heidelberg-Zentrum (Maarten Mooij)
4 Ind. 05.9.21 Buchen, MOS (P. u. G. Rückert)
2 Ind. S ziehend 06.9.21 Heidelberg-Zentrum (Maarten Mooij)
6 Ind. 06.9.21 Buchen, MOS (P. u. G. Rückert)
1 Ind. S ziehend 06.9.21 OT Haardt (Clement Heber)
2 Ind. SW ziehend 07.9.21 Heidelberg [6517_4_48n] (Klaus Hofmann)
1 Ind. 07.9.21 Neunkirchen S [6620_1_01s] (Christiane Bernitt)
1 Ind. 07.9.21 Heidelberg-Zentrum (Maarten Mooij)
1 Ind. 07.9.21 FT-Salierring (Volker Schmidt)
3 Ind. 09.9.21 Unterschwarzach, MOS (P. u. G. Rückert)
1 Ind. S ziehend 10.9.21 Heidelberg-Zentrum (Maarten Mooij)
1 Ind. 12.9.21 Klärteiche Offstein (Tanja Kärcher)
1 Ind. 14.9.21 Buchen, MOS (P. u. G. Rückert)
4 Ind. 17.9.21 Weidhöfe [6618_3_32s] (Klaus Hofmann)

Ansammlungen bei kalten Regenwetterphasen; z.B.

1000 Ind. Vermutlich Zugstau/Wetterflucht aufgrund nahenden Tiefdruckgebietes. 04.5.21 Mannheim [6516_2_19s] (Matthias Feuersenger
400 Ind. ziehend 17.7.21 Schifferstadt [6616_1_03n] (Horst Schaub)

300 Ind. 26.4.21 Saalbachniederung [6817_1_23n] (Klaus Lechner)
300 Ind. 05.5.21 Saalbachniederung [6817_1_23n] (Michael Wink)
300 Ind. jagend 07.5.21 Rheininsel bei Rheindürkheim (Norbert Roth)
300 Ind. 08.5.21 Rheininsel bei Rheindürkheim (Fritz Wagner; Luca de Marco)
250 Ind. David Kiefer 27.4.21 Heidelberg-Wieblingen (NW) (Gerald Kiefer)
250 Ind. 26.4.21 Leimersheim [6816_3_42s] (Nils Krämer)
232 Ind. SW ziehend Von 15:00 -16:00 sehr hoch in Pulks von ca.10 Ind. durchziehend. 27.7.21 Teschenmoschel [6312_3_45n] (Margrit Franke)
200 Ind. 27.5.21 NSG Wagbachniederung (Ulrich Mahler)
200 Ind. jagend 07.5.21 Worms [6316_3_33s] (Norbert Roth)

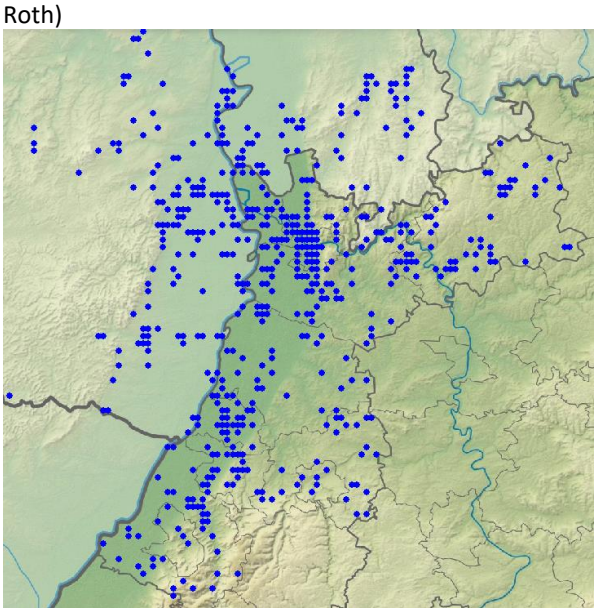

Mauersegler-Meldungen in 2021

Kuckuck: verbreiteter Sommervogel

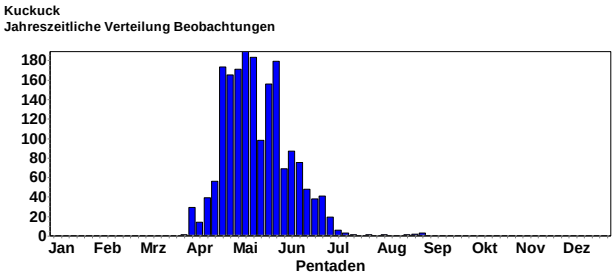

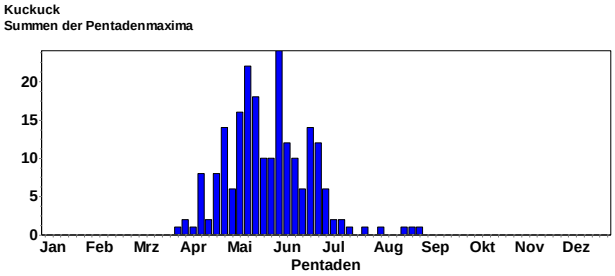

Kuckuck © J. Dreher

Erstbeobachtungen:
1 Ind. 01.4.21 NSG Wagbachniederung (Christiane Bernitt et al.)
1 Ind. Rufe 02.4.21 NSG Wagbachniederung (Tanja Kärcher et al.)
1 Ind. 02.4.21 Graben-Neudorf [6816_2_27s] (Dorothea Koch)
1 Ind. Ruf. 02.4.21 NSG Aalkistensee (Gerold Vitzthum)
1 Ind. Rufe 02.4.21 NSG Wagbachniederung (Wilma Wehmeyer)
2 Ind. 02.4.21 NSG Wagbachniederung (Simon Edel)
1 Ind. 02.4.21 NSG Aalkistensee (Jürgen Blessing)
1 Ind. 02.4.21 Eisenberg (Pfalz) [6414_2_26n] (Johannes Braun)
1 Ind. 1x Männchen 1x 02.4.21 Altrheinsee (Alzey-Worms) (Luca de Marco)
1 A2. 1x Männchen adult 02.4.21 Hagenbach [6915_4_47s] (Hans-Jürgen Schygulla)
1 A2. 03.4.21 NSG Aalkistensee (Eberhard Körner)
2 Ind. 03.4.21 NSG Wagbachniederung (Julia Schwandner et al.)
2 Ind. 04.4.21 NSG Wagbachniederung (Helmut Dechant)
1 Ind. 04.4.21 Linkenheim-Hochstetten (Jürgen Stober)
1 Ind. 04.4.21 NSG Allmendäcker (Andreas Vogel)
1 Ind. 1x Männchen 05.4.21 Hagenbach [6915_4_47s] (Johannes Nau)
1 Ind. Beobachterin: Christiane Wegner 07.4.21 Schifferstadt [6516_3_53s] (Thomas Dolich)
1 Ind. 09.4.21 NSG Wagbachniederung (Samuel Simpson)
1 Ind. 1x Männchen 09.4.21 Bad Schönborn [6718_3_41n] (Mathias Essig)
1 Ind. 10.4.21 Mosbach Gr. Hasbach (Peter Baust)
1 Ind. 10.4.21 Freizeitsee Plittersdorf (David Gustav)
1 Ind. 10.4.21 Malsch [6718_3_31n] (Dominik Walz)
1 Ind. 10.4.21 Ettlingen [7016_3_32s] (Klaus Lechner)
1 Ind. 10.4.21 Maulbronn [6918_4_60s] (Herbert Voith)
1 Ind. 10.4.21 Ketsch [6617_3_32n] (Guido Waldmann)
1 Ind. 10.4.21 Abgrabung Kleiner Bodensee (Uli Kofler)
1 Ind. 10.4.21 NSG LA Zeilwald (Bergstraße) (Tobias Friedlaender)
1 Ind. 10.4.21 Klärteiche Offstein (Jörg Volk)
1 Ind. 11.4.21 Malsch [6718_3_31n] (Dominik Walz)

Kuckuck im Flug © W. Fischer

Letztbeobachtungen:

1 Ind. 1x 1. KJ 07.7.21 Stutensee [6916_2_20n] (Niko Falk)
1 A1. 07.7.21 NSG Wagbachniederung (Heiko Brockmeyer)
1 Ind. 07.7.21 Klärteiche Offstein (Ulf Janz)
1 Ind. Totfund / Rupfung; Flügel lag am Fr 9.7. auf dem Gehweg. 09.7.21 Karlsruhe [6916_3_55s] (Ralf Gramlich)
2 Ind. 09.7.21 NSG LA Naturreservat [6316_4_5] (Christian Queisser)
1 B4. 1x Männchen nur noch 1 M . 11.7.21 NSG Wagbachniederung (Ulrich Mahler)
1 A2. 13.7.21 NSG Lampertheimer Altrhein (Brendan Snellgrove)
1 A2. 18.7.21 Ladenburg Losgraben (HD) (Michael Ziara)
1 Ind. 1x immatur 08.8.21 Stutensee [6816_4_50s] (Jochen Lehmann)
1 Ind. 1x Weibchen, 22.8.21 Ottersheim bei Landau (Joachim Zürker)
1 Ind. 25.8.21 Saalbachniederung (gesamt) (Gerd Schön; Michael Wink)
1 Ind. 1x 1. KJ 29.8.21 Lampertheim [6316_3_45n] (Christian Queisser)
1 Ind. 29.8.21 Klärteiche Offstein (Christoph Braunberge, Peter Hellenthal)

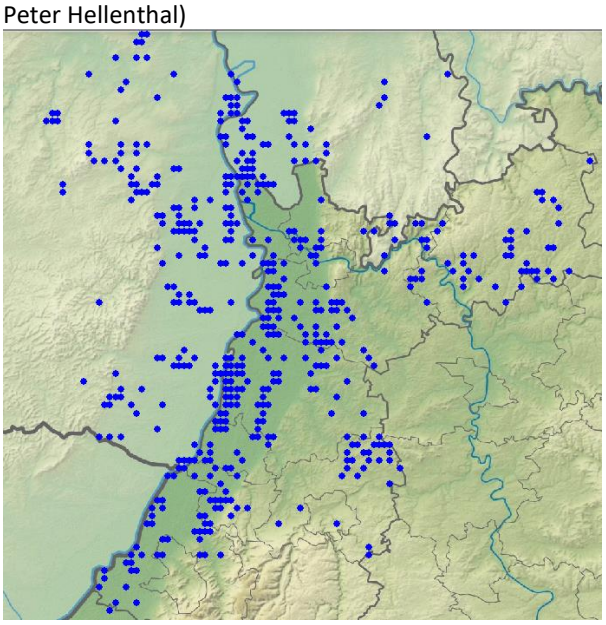

Kuckucks-Meldungen in 2021

Brutnachweise:

1 C12. 1x immatur; Wird von Teichrohrsängern gefüttert 12.7.21 Edingen-Neckarhausen (Stephan Sprinz)
1 C. 1x 1. KJ 1 flügger, aber noch bettelnder juv. 25.7.21 NSG Wagbachniederung (Ulrich Mahler)

Straßentaube: verbreiteter Standvogel der Siedlungen

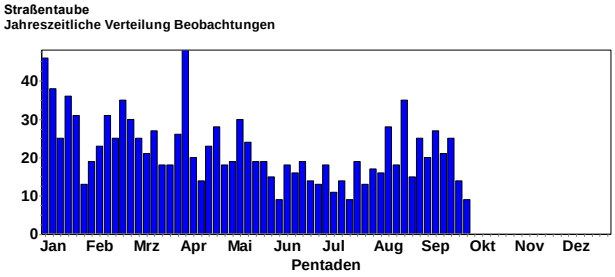

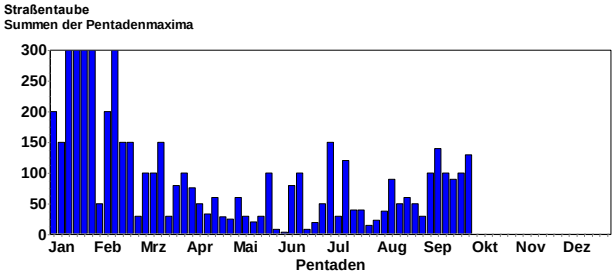

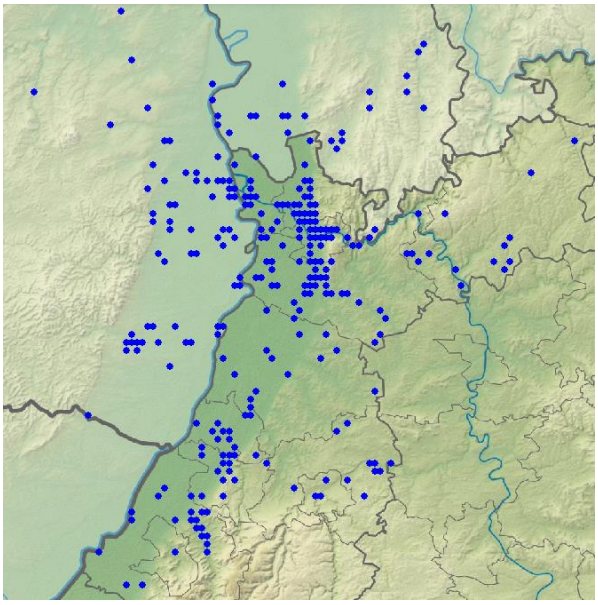

Straßentauben-Meldungen

Straßentaube © D. Koch

Hohltaube: verbreiteter Sommervogel und Durchzügler

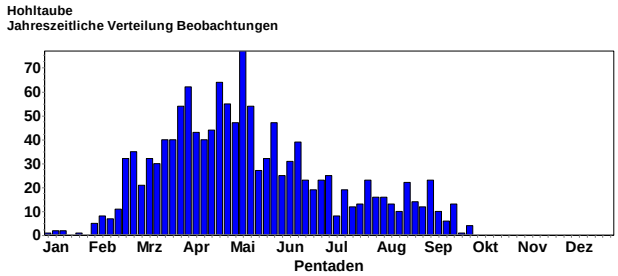

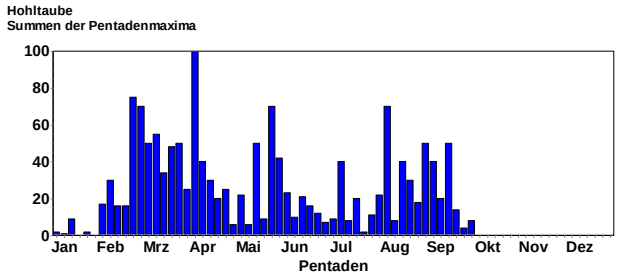

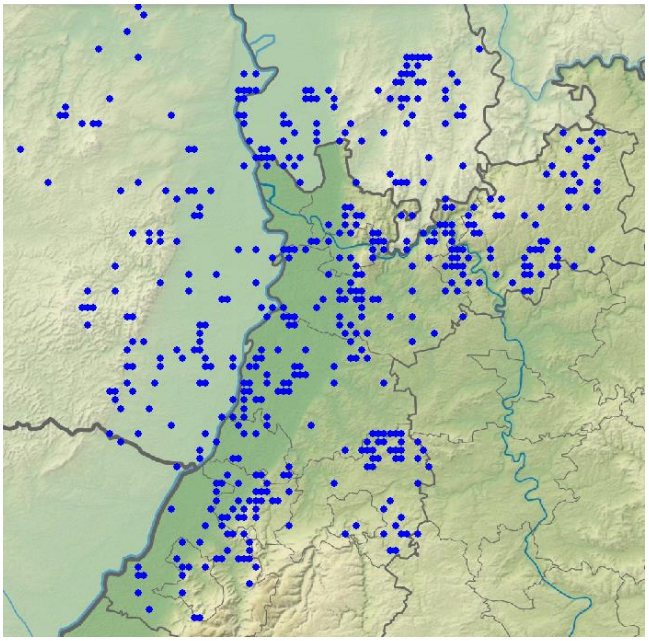

Hohltauben-Meldungen in 2021

Hohltaube © C. Bernitt

Ansammlungen:

70 Ind. 05.8.21 Brensbach [6219_1_03n] (Georg Schneider)
70 Ind. 21.5.21 Knittelsheim [6815_2_16n] (Joachim Zürker)
50 Ind. 13.9.21 O. Schefflenz Zollst. (Elmar Werling)
50 Ind. 13.5.21 Brensbach [6219_1_03n] (Georg Schneider)
50 Ind. 06.3.21 Worms [6216_3_43s] (Stella Mielke)
50 Ind. 02.9.21 Worms [6216_3_42s] (Falk Pollähne)
42 Ind. 28.5.21 Bellheim [6815_2_17n] (Joachim Zürker)
40 Ind. 02.4.21 Brensbach [6219_1_03n] (Georg Schneider)
40 Ind. 05.7.21 Brensbach [6219_1_03n] (Georg Schneider)
40 Ind. 17.8.21 Hainstadt, MOS (P. u. G. Rückert)
40 Ind. 04.9.21 NSG Spieß (Volker Schmidt)

Ringeltaube: sehr häufiger Brutvogel, Durchzügler und Wintergast

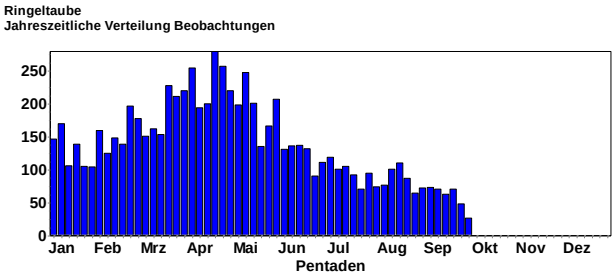

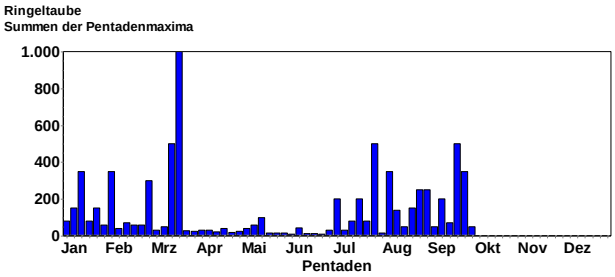

Ansammlungen:

500 Ind. 26.7.21 Schwarzacher Hof W (Hannes Rößler)
500 Ind. 21.9.21 Aglasterh. Wolfsloch [6620_1_1 (Christiane Bernitt)
350 Ind. 07.8.21 N'katzenbach Gründel (Christiane Bernitt)
350 Ind. 26.9.21 Malsch [7115_2_19n] (Cornelius Dellwisch)
300 Ind. 19.9.21 Michelstadt Stadtring (Jörg Lippmann)
250 Ind. 26.8.21 Oberdielbach S [6520_3_34n] (Max Schulz)
250 Ind. 01.9.21 Neunkirchen Kriegwald (Christina Kunze)
250 Ind. 19.9.21 Brensbach [6219_1_03n] (Georg Schneider)
200 Ind. 04.7.21 Durmersheim [7015_4_48n] (Gerd Schön)
200 Ind. 15.7.21 Schwarzacher Hof (Hannes Rößler)
200 Ind. 26.9.21 Moosbrunn N [6519_4_46n] (Rainer Engelhardt)
200 Ind. 12.9.21 Michelstadt Stadtring (Jörg Lippmann)
200 Ind. 24.9.21 Brensbach [6219_1_03n] (Georg Schneider)
190 Ind. 07.8.21 NSG LA Heegwasser [6416_2_07n] (Peter Petermann)
170 Ind. 05.8.21 N'katzenbach Gründel (Hannes Rößler)
150 Ind. 22.8.21 Heidelberg-Grenzhof (Johannes Ernst)
150 Ind. 19.9.21 Schriesheim [6517_2_20s] (Michael Ziara)

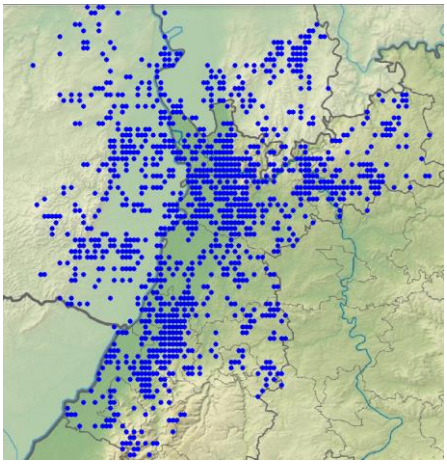

Ringeltauben-Meldungen in 2021

Ringeltaube © M. Wink

Turteltaube: lokal brütender Sommervogel, Durchzügler

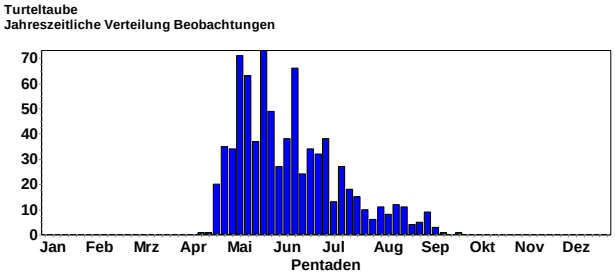

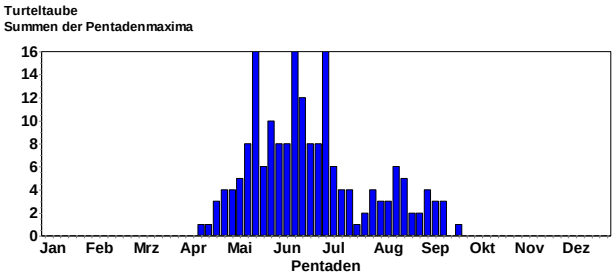

Erstbeobachtungen:

1 Ind. 11.4.21 O Bockenheim/N Obrigheim (Martin Becker)
1 A2. 20.4.21 Neuleinigen (Hans-Valentin Bastian)
1 A2. 22.4.21 NSG Wagbachniederung (Michael Wink)
1 A2. 23.4.21 NSG Wagbachniederung (Jürgen Stober)
1 A2. 23.4.21 Knittlingen [6918_4_36n] (Eberhard Körner)
1 A1. 24.4.21 Knittlingen [6918_4_36n] (Eberhard Körner)
2 A1. 24.4.21 NSG Wagbachniederung (Denis Knöpfler)
3 A2. 25.4.21 NSG Wagbachniederung (Ulrich Eidam)
1 A2. 25.4.21 Grünstadt [6414_2_20n] (Hans-Valentin Bastian)
1 A1. 25.4.21 Schifferstadt [6516_3_52s] (Horst Schaub)
1 A2. 26.4.21 Dettenheim [6716_4_56s] (Rolf Klein)
3 A1. 26.4.21 NSG Wagbachniederung (Michael Wink)
1 A2. 27.4.21 Dettenheim [6816_1_15n] (Nils Krämer)
1 A2. 27.4.21 Neptunsee (Karlsruhe)) (Klaus Lechner)
1 Ind. 27.4.21 Eggenstein-Leopoldshafen (Sebastian Kiepsch)

Turteltauben © B. Steiner

Letztbeobachtungen:

1 Ind. 28.8.21 Walldürn, MOS (P. u. G. Rückert)
1 Ind. 29.8.21 NSG Wagbachniederung (Fabian Bindrich)
1 Ind. 29.8.21 Hergersweiler [6914_2_06n] (Jürgen Kutzer)
1 Ind. 30.8.21 NSG Wagbachniederung (Ulrich Mahler)
2 Ind. 31.8.21 NSG Wagbachniederung (Klaus Lechner)
2 Ind. 01.9.21 NSG Wagbachniederung (Ulrich Mahler)
1 Ind03.9.21 Wörrstadt [6114_4_38n] (Phil Boswell)
1 Ind. 04.9.21 Klärteiche Offstein (Maria und Hans Hoffmann)

Turteltaube © D. Koch

1 Ind. 05.9.21 NSG Wagbachniederung (Dominik Walz)
2 Ind. 05.9.21 Walldürn NSG Lappen, MOS (P. u. G. Rückert)
1 Ind. 06.9.21 NSG Wagbachniederung (Minka Stoyanova)
1 Ind. 1x Männchen 07.9.21 Friedhof Hilsbach (Erwin Sefrin)
4 Ind. 07.9.21 Walldürn, MOS (P. u. G. Rückert)
2 Ind. 08.9.21 VSG Ackerplateau Ober-Flörsheim (Elias Barnickel)
3 Ind. 11.9.21 Walldürn, MOS (P. u. G. Rückert)
1 Ind. 12.9.21 Hergersweiler [6914_2_06n] (Jürgen Kutzer)

3 Ind. 16.9.21 Vogelschutzgebiet Ober-Hilbersheim (Hans-Georg Folz)
1 Ind. 27.9.21 Schwarzach [7214_3_33n] (Xavier Meyer)

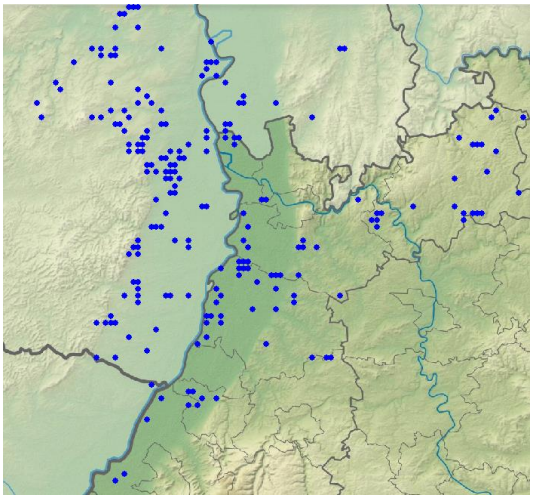

Turteltauben-Meldungen in 2021

Türkentaube: weit verbreiteter Jahresvogel im Siedlungsbereich

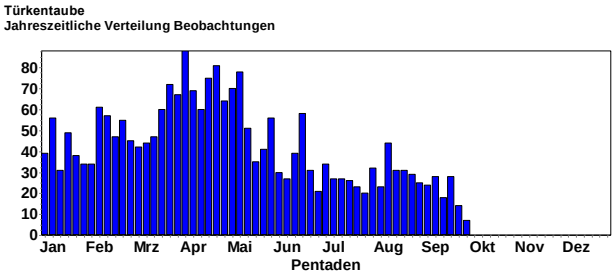

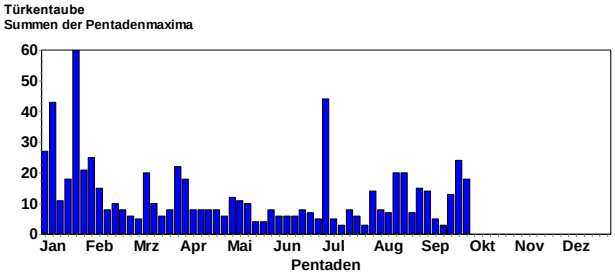

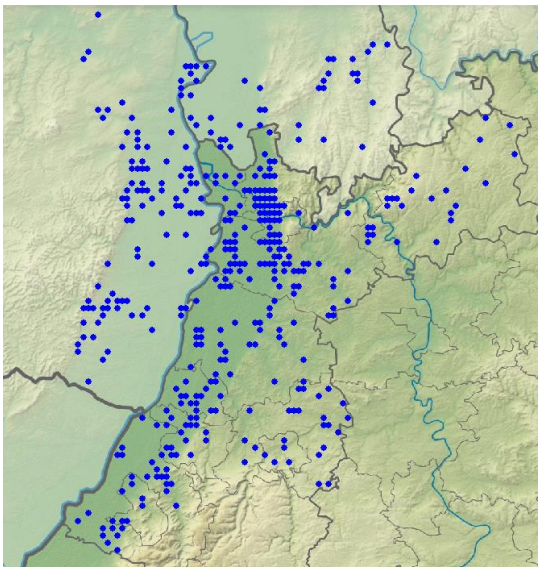

Türkentauben-Meldungen in 2021

Kranich: regelmäßiger Durchzügler

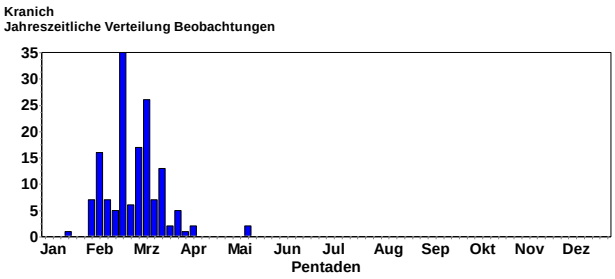

1 Ind. 1x adult Fliegt hoch Richtung W. 03.4.21 zw. Bockenheim u. Hohen-Sülzen (Dominik Becker)
8 Ind. 6 x 2. KJ am Ufer rastend und 07.4.21 Saalbachniederung [6817_1_23n] (Michael Wink)

Rastende Kraniche in der Saalbachniederung © M. Wink

2 Ind. NO ziehend Beobachterin: Brigitte Grosse. 09.4.21 NSG Wagbachniederung (Ulrich Mahler)
1 Ind. Fliegt gegen 20:45 auf, dreht eine weite Schleife übers Gelände und landet am See auf der Kuhweide. 14.5.21 NSG Spieß (Christian Queisser)
1 Ind. 15.5.21 Saalbachniederung [6817_1_23n] (Gerd Schön)

Ziehende Kraniche © D. Koch

Wasserralle: Jahresvogel; lokaler Brutvogel, Durchzügler

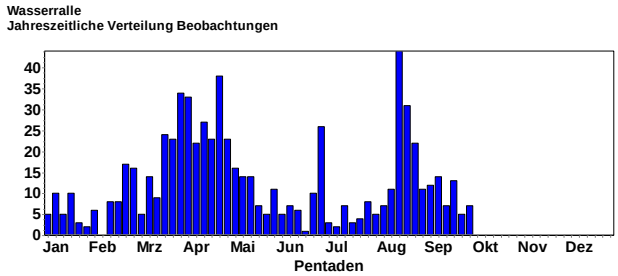

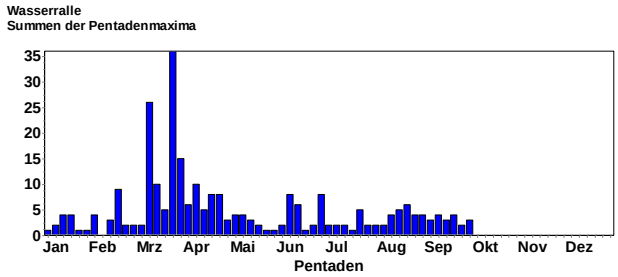

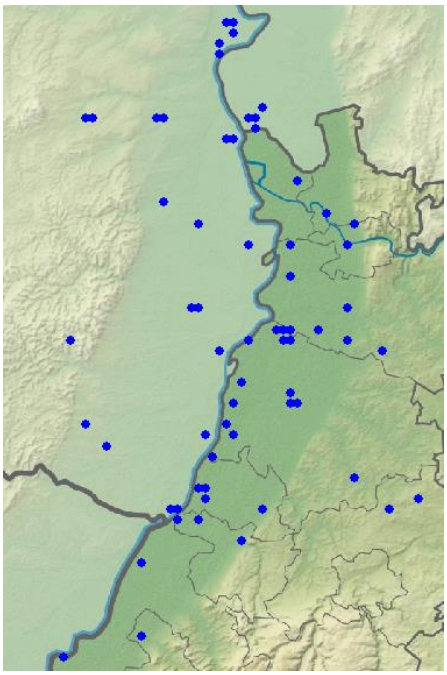

Wasserrallen-Meldungen in 2021

Wachtelkönig: seltener Durchzügle

Nahe Baden-Baden wurde 1 Männchen vom 31.5. bis 4.6.21 verhört.
1 A2. 04.6.21 Oos [7215_1_02s] (Baden-Baden) (Mare Haider)

Tüpfelsumpfhuhn: seltener Durchzügler

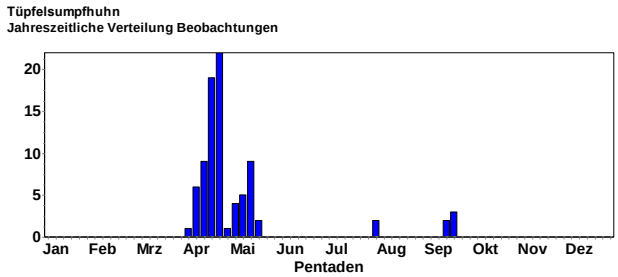

1 A2. 01.4.21 Saalbachniederung (gesamt) (Fabian Bindrich)
1 Ind. 09.4.21 NSG Spieß (Schneider Armin)
2 Ind 09.4.21 Worms [6216_3_52n] (Michael Rumberger)
1 Ind. 10.4.21 Klärteiche Offstein (Florian Oertel)
1-2 A2. 14.-26.4.21 Saalbachniederung (gesamt) (Klaus Lechner et al)
1 Ind. 17.4.21 O Bockenheim/N Obrigheim (Jürgen Dreher)
1 A1. 01.5.21 Saalbachniederung [6817_1_23n] (Tanja Kärcher)
1 Ind. 05.-18.5.21 Saalbachniederung (gesamt) (Steffen Tillmanns et al.)
2 A1. 12.5.21 NSG Spieß (Karl-Heinz Wendlandt)
1 Ind. 01.8.21 O Bockenheim/N Obrigheim (Peter Hellenthal)
1 Ind. Sichtung mit Taschenlampe 14.9.21 NSG Altrhein-Königsee (Tobias Wirsing)
1 Ind. 14.9.21 Dettenheim [6816_1_14s] (Tobias Wirsing)
1 Ind. 1x adult wiederholt frei auf Schlick 20.-22.9.21 NSG Lampertheimer Altrhein (Peter Petermann et al.)

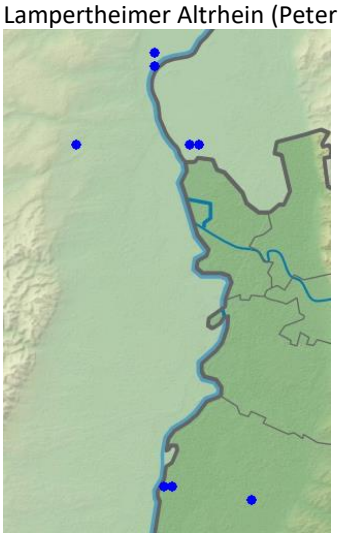

Tüpfelsumpfhuhn-Meldungen in 2021

Kleines Sumpfhuhn: sehr seltener Durchzügler

1 Ind. 20.9.21 NSG Lampertheimer Altrhein (Peter Petermann)
1 Ind. 1x 1. KJ für ca. 30 Sekunden am Schilfrand zu sehen, verschwindet danach wieder, 21.9.21 NSG LA Rallengraben (Fabian Schrauth)

Purpurhuhn: Ausnahmeerscheinung

1 Ind. 1x adult ohne Ring; 12.-23.8.21 NSG Spieß (Axel Frey und sehr viele Twitcher aus ganz Deutschland)

Purpurhuhn © M. Vences

Teichhuhn: verbreiteter Jahresvogel, Durchzügler

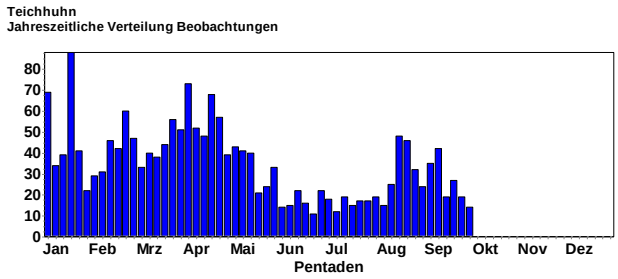

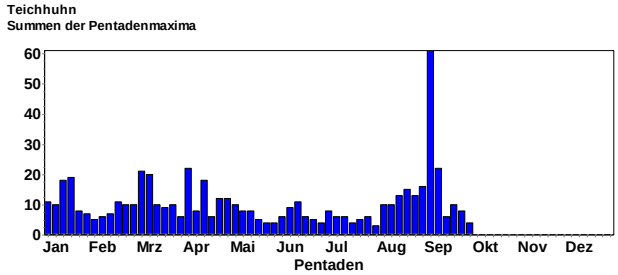

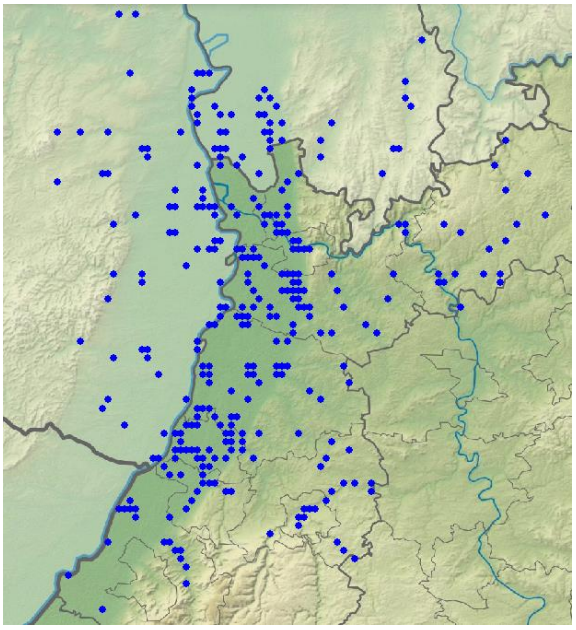

Teichhuhn-Meldungen in 2021

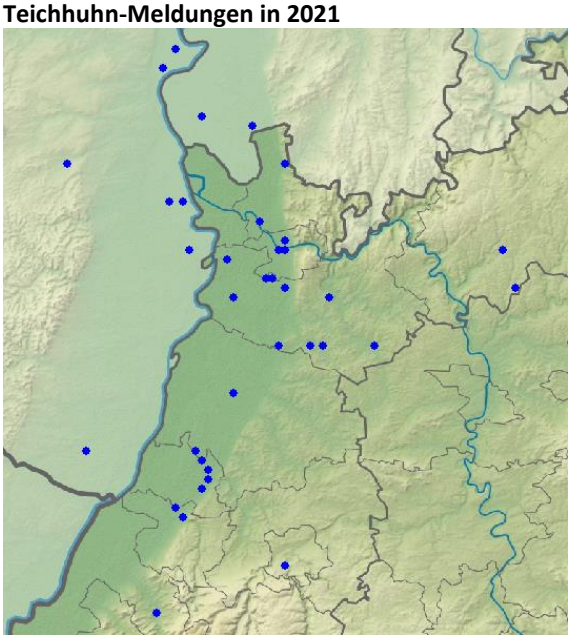

Teichhuhn: Brutmeldungen (C- Meldungen; Erste Jungvögel ab 25.4.21)

Teichhuhn © D. Koch

Blässhuhn: häufiger Brutvogel, Durchzügler und sehr häufiger Wintergast

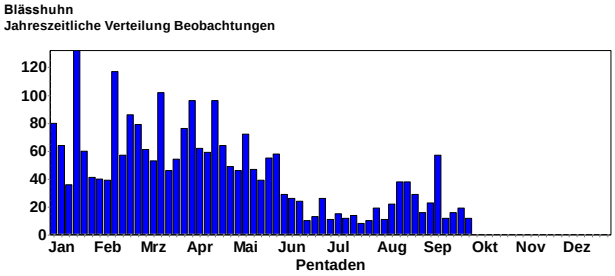

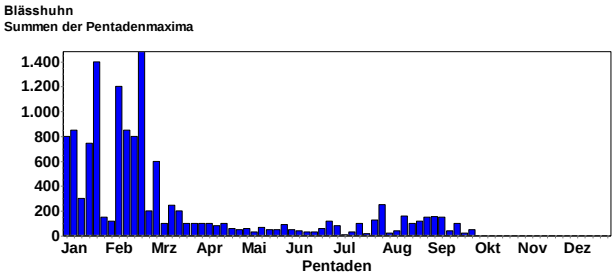

Blässhuhn © E. Koch

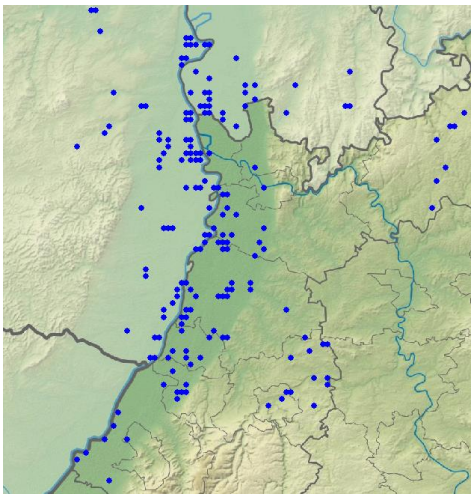

Blässhuhn-Meldungen im Sommerhalbjahr 2021

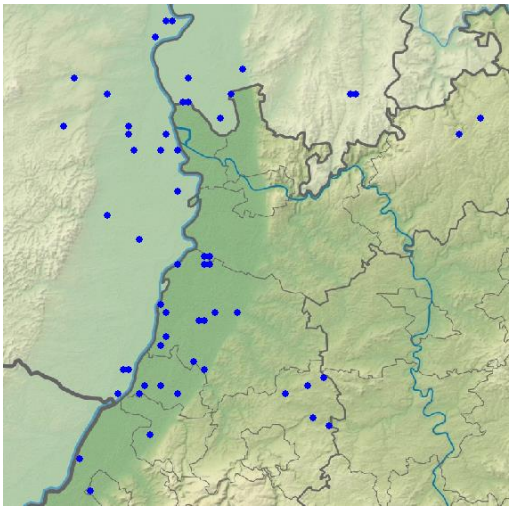

Blässhuhn: Brutnachweise (C-Meldungen; Pulli ab 24.4.21)

Blässhuhn mit Pulli © D. Koch

Zwergtaucher: verbreiteter Brutvogel, häufiger Durchzügler und Wintergast

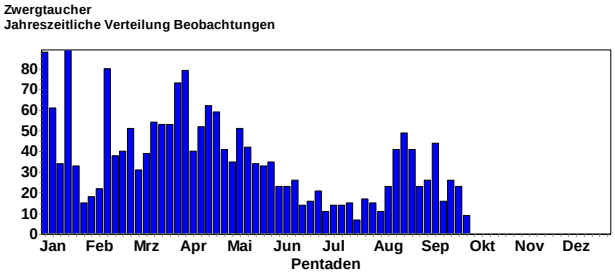

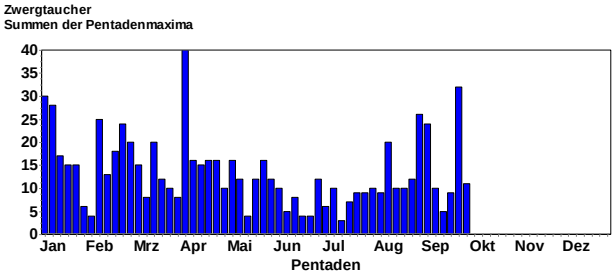

Zwergtaucher © C. Armbruster

Ansammlungen:

20 B5. 01.4.21 NSG Wagbachniederung (Ulrich Mahler)
32 Ind. 23.9.21 NSG Wagbachniederung (Ulrich Mahler)
26 Ind. 02.9.21 NSG LA Welsches Loch (Peter Petermann)
24 Ind. 06.9.21 NSG LA Welsches Loch (Peter Petermann)
20 Ind. 09.8.21 NSG Wagbachniederung (Heidemarie Urban)
20 Ind. 23.9.21 NSG Wagbachniederung (Markus Hubatsch)
20 Ind. 23.9.21 Schwetzingen Schlosspark (Klaas Kruse)
20 Ind. 24.9.21 NSG Wagbachniederung (Oliver Volkhausen)

Zwergtaucher © C. Armbruster

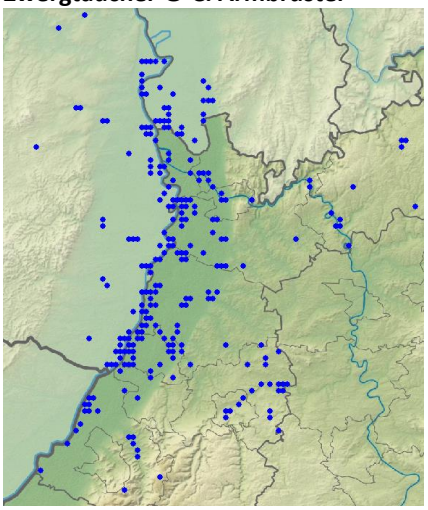

Zwergtaucher-Meldungen in 2021

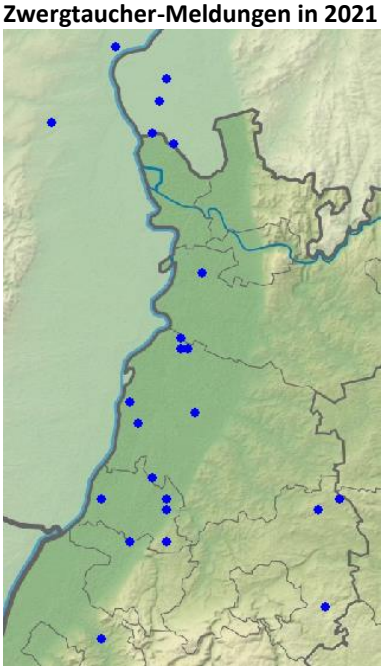

Zwergtaucher: Brutmeldungen (C-Meldungen, Pulli ab 3.5.21)

Haubentaucher: verbreiteter Brutvogel, häufiger Durchzügler und Wintergast

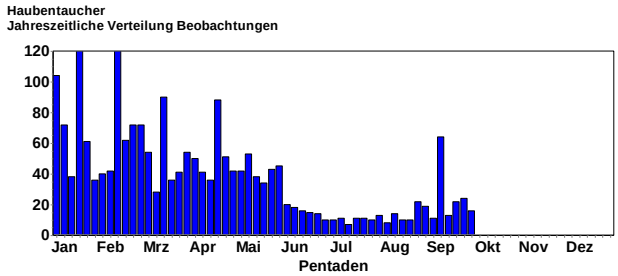

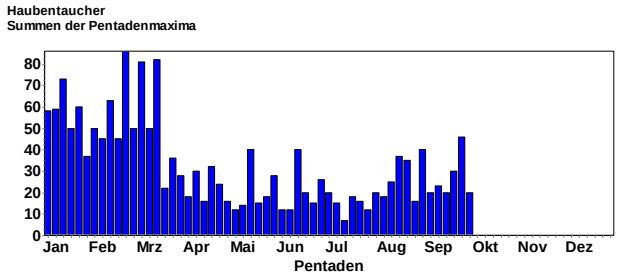

Haubentaucher © E. Koch

Ansammlungen:

46 Ind. 24.9.21 NSG Mechtersheimer Tongrube (Hans Schmitt)

40 Ind. 30.8.21 NSG Wagbachniederung (Tom Scheltwort)

37 C12. 15.8.21 NSG Mechtersheimer Tongrube (Fabian Bindrich)

Balzende Haubentaucher © M. Wink

35 Ind. 21.8.21 NSG Wagbachniederung (Volker Arndt)

30 A1. 12.6.21 NSG Wagbachniederung (Martin Das)

30 C12. 20.9.21 NSG Mechtersheimer Tongrube (Norbert Roth)

26 C. 25.6.21 NSG Wagbachniederung (Horst Schaub)

25 Ind. 09.8.21 NSG Wagbachniederung (H Urban)

25 Ind. 17.4.21 Silbersee bei Roxheim (WVZ) (Volker Schmidt)

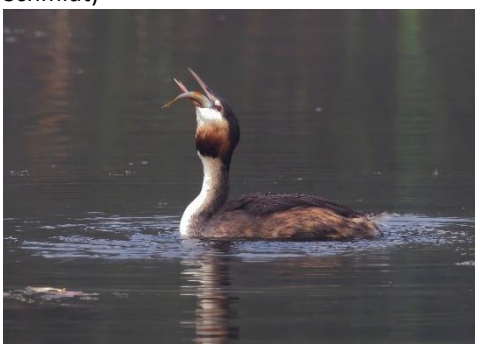

Haubentaucher mit Beute © E. koch

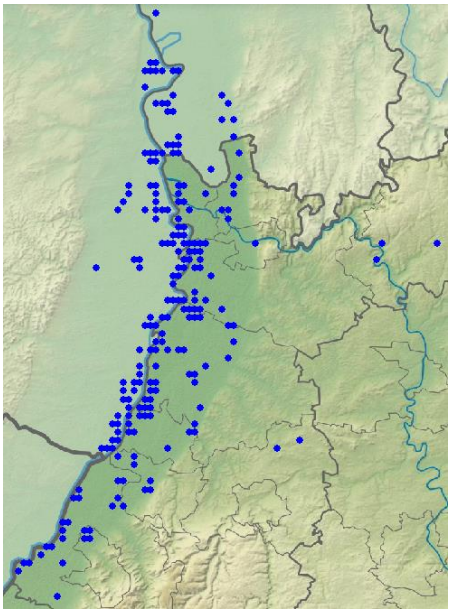

Haubentaucher-Meldungen in 2021

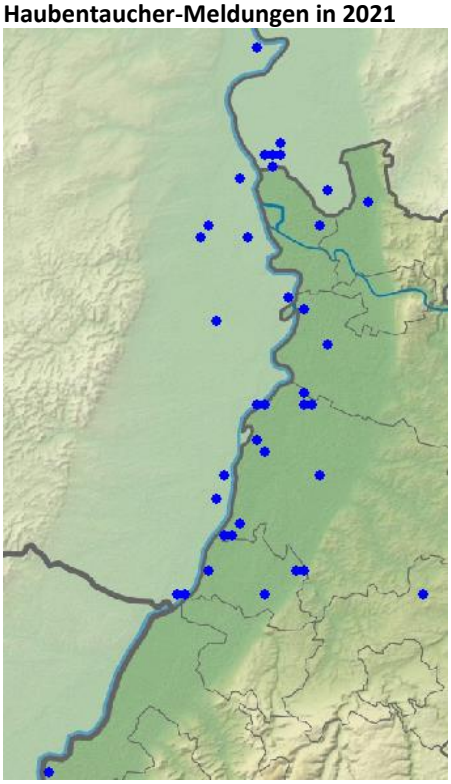

Haubentaucher: Brutmeldungen (C-Meldungen; Pulli ab 23.5.21)

Haubentaucher mit Pulli © C. Armbruster

Rothalstaucher: seltener Durchzügler und Wintergast

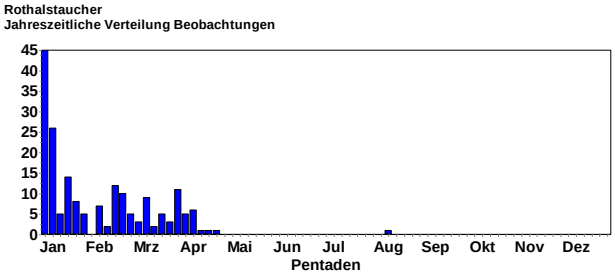

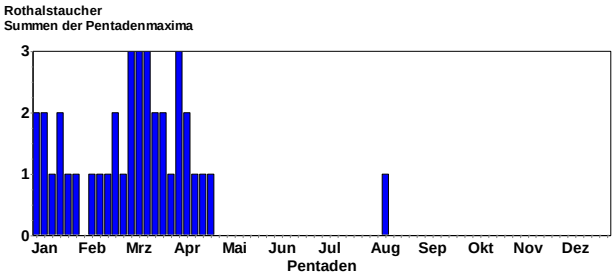

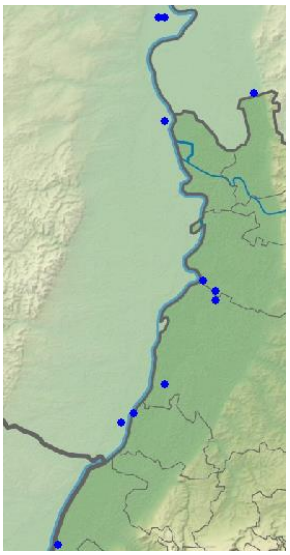

Rothalstaucher-Meldungen in 2021

2 Ind. 02.4.21 Oberer Kraftwerkskanal Staustufe (Martin Seiser)
1 Ind. 1x adult 02.4.21 Heinrichs-Talaue-See (Luca de Marco, Volker Schmidt)
1 Ind. 03.4.21 Heinrichs-Talaue-See (Daniel König)
3 Ind. 04.4.21 Rhein-Staustufe Iffezheim (Rafael Benz)
1 Ind. 08.4.21 Rhein-Staustufe Iffezheim (Folke Damminger)
1 Ind. 08.4.21 Bruchsee (Bergstraße) (Angelika Grimm-Eckardt)
1 Ind. 09.4.21 Elisabethensee (Alzey-Worms) (Dale Auchinleck)
1 Ind. 10.-11.4.21 Abgrabung Leopoldshafen (Steffen Tillmanns)
1 Ind. PK 18.4.21 Oberer Kraftwerkskanal Staustufe (Andreas Vogel)
1 Ind. 1x adult PK; 24.4.21 Heinrichs-Talaue-See (Volker Schmidt)
1 Ind. 1x 1. KJ 09.8.21 Oberhausen-Rheinhausen (Andreas Knipping) **(ungewöhnlicher Zeitpunkt)**

Ohrentaucher: sehr seltener Durchzügler und Wintergast

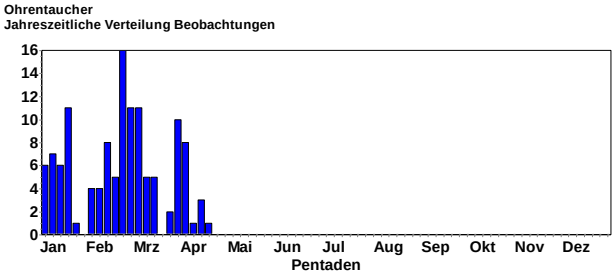

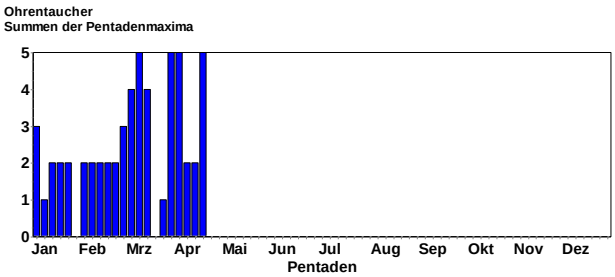

5 Ind. 1 Ind mit beginnender Mauser ins PK, 3 Ind mit fortgeschrittener Mauser ins PK und 1 Ind fast voll PK 03.-3.4.21 Abgrabung Hochstetten (Volker Schmidt et al.)
2 Ind. 10.-13.4.21 Abgrabung Leopoldshafen (Steffen Tillmanns)
1 Ind. 11.4.21 Abgrabung Grötzingen (Armin Fladt)
5 Ind. 18.4.21 Waghäusel [6717_1_21s] (Susanne Vorbrüggen) **(ungewöhnlicher Zeitpunkt; Verwechslung mit den Schwarzhalstauchern**?)

Ohrentaucher-Meldungen in 2021

Schwarzhalstaucher: lokaler seltener Brutvogel, Durchzügler, Wintergast

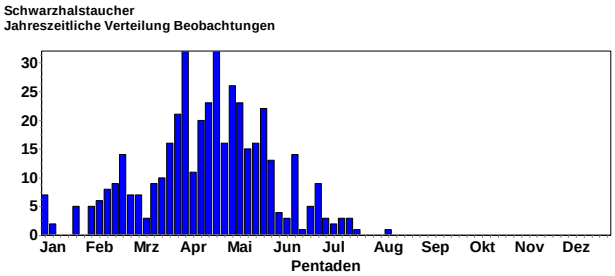

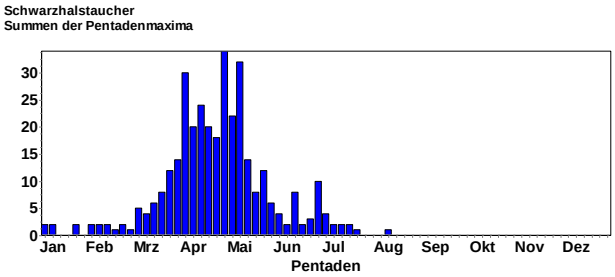

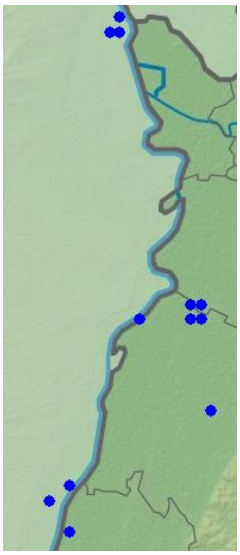

Schwarzhalstaucher-Meldungen in 2021
Am traditionellen Brutplatz in der Wagbachniederung max. 18 Ind, weniger als in früheren Jahren. Nur 1-2 Paare mit Pulli

Schwarzhalstaucher (BK) © M. Wink

Letztbeobachtungen:
1 A1. 1x adult 10.7.21 NSG Wagbachniederung (Christoph Armbruster)
2 Ind. 11.7.21 NSG Wagbachniederung (Dennis Bieselt)
2 Ind. 17.7.21 NSG Wagbachniederung (Winni & Birgit Langer)
1 Ind. 18.7.21 NSG Wagbachniederung (Esther Koch)
1 Ind. 20.7.21 NSG Wagbachniederung (Carolin Rothfuß)
1 A1. 10.8.21 NSG Wagbachniederung (Peter Schmidt)

Triel: sehr seltener Durchzügler

1 Ind. überfliegend, rufend, 00:20 Uhr 27.7.21 Kiesgruben am Wolfsberg / Leim (Tobias Wirsing)

Austernfischer: seltener Durchzügler

5 Ind. 3x adulte / 2x 1. KJ e 22.8.21 Rheininsel bei Rheindürkheim (Christian Queisser, Volker Schmidt)

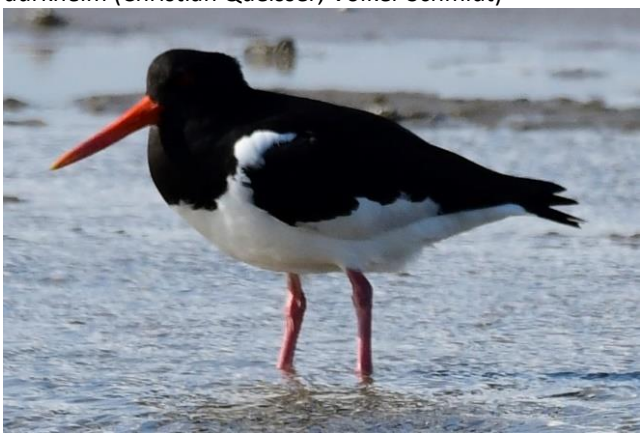

Austernfischer © M. Wink

Stelzenläufer: seltener Sommergast

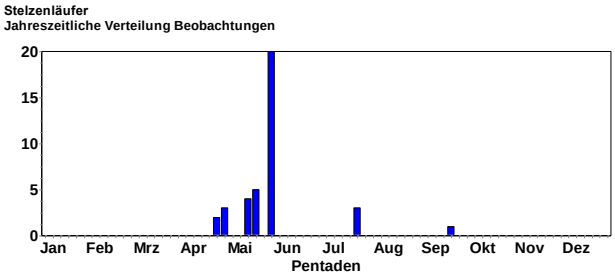

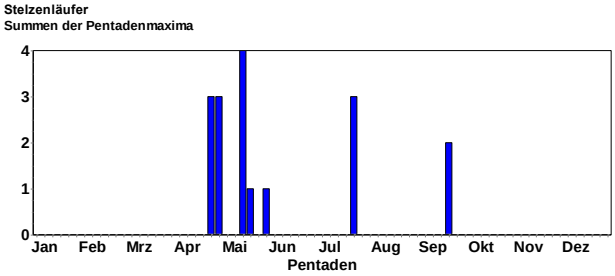

2 Ind. 24.4.21 NSG Spieß (Harald Bott)
3 Ind. 25.-28.4.21 NSG LA Welsches Loch (Christian Queisser et al.)
4 Ind. Überfliegend 11.5.21 Karlsruhe [6916_1_11n] (Rolf Klein)
4 Ind. Über den Rhein fliegend von S nach N 11.5.21 Wörth am Rhein [6916_1_01s] (Rolf Klein)
1 Ind. 1x Männchen 16.5.21 NSG Wagbachniederung (Nicole Kranz et al.)
1 Ind. 27.-29.5.21 Saalbachniederung [6817_1_23n] (Michael Wink et al.)
3 Ind. 23.7.21 Saalbachniederung [6817_1_23n] (Gerd Schön et al.)
2 Ind. 20.9.21 NSG Wagbachniederung (Oliver Brück)

Stelzenläufer in der Saalbachniederung © M. Wink

Stelzenläufer-Meldungen in 2021

Säbelschnäbler: seltener Durchzügler

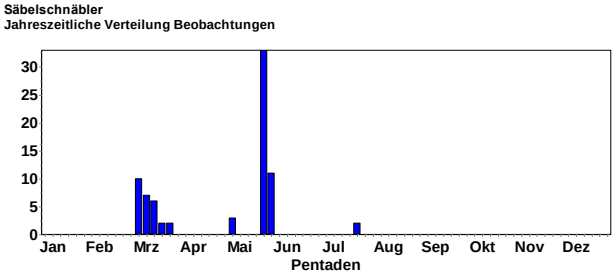

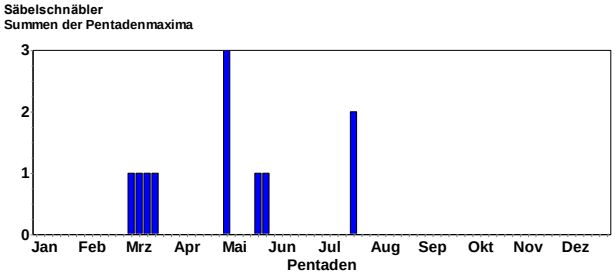

Säbelschnäbler in der Wagbachniederung © M. Wink

3 Ind. 05.5.21 Saalbachniederung (gesamt) (Steffen Tillmanns et al.)
1 Ind. Teich 4b 23.-28.5.21 NSG Wagbachniederung (Frieder Klöpfer et al.)
2 Ind. auf überschwemmtem Acker 21.7.21 NSG LA Bonaue [6316_4_56s] (Christian Queisser, Fabian Schrauth)

Säbelschnäbler-Meldungen in 2021

Kiebitzregenpfeifer: sehr seltener Durchzügler

1 Ind. 04.6.21 NSG Wagbachniederung (Kai Dworschak, Ralf Bessoth)
2 Ind. 25.9.21 NSG Spieß (Michaela Koch)

Kiebitzregenpfeifer © M. Wink

Goldregenpfeifer: seltener Durchzügler

2 Ind. 02.4.21 Zeiskam [6715_3_35n] (Joachim Zürker)
2 Ind. 04.4.21 Zeiskam [6715_3_35s] (Joachim Zürker)
6 Ind. noch überwiegend PK 23.8.21 VSG Ackerplateau Einselthum (Volker Schmidt)

Goldregenpfeifer © D. Koch

Kiebitz: seltener Brutvogel, häufiger Durchzügler

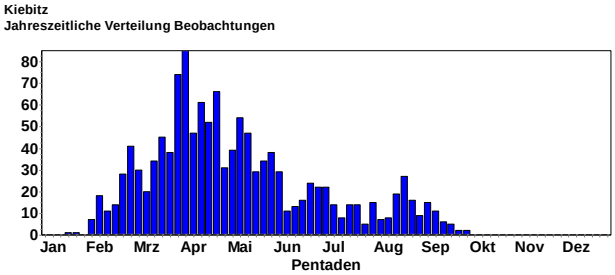

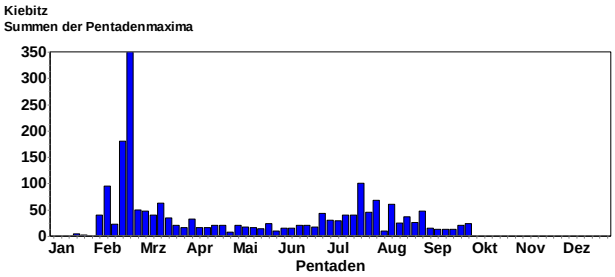

Brütender Kiebitz © D. Koch

Ansammlungen:
100 Ind. 21.7.21 Rödersheim-Gronau [6515_4_36s] (Tanja Kärcher)
68 Ind. 01.8.21 Rödersheim-Gronau [6515_4_37n] (Tanja Kärcher)
60 Ind. 12.8.21 Gönnheim [6515_4_36n] (Tanja Kärcher)
48 Ind. 01.8.21 Gönnheim [6515_2_27s] (Tanja Kärcher)
47 Ind. 29.8.21 Klärteiche Offstein (Christoph Braunberger)
45 Ind. 25.7.21 Klärteiche Offstein (Johannes Braun)
43 Ind. 28.6.21 Gönnheim [6515_2_27s] (Tanja Kärcher)
40 Ind. 18.7.21 Saalbachniederung (gesamt) (Steffen Tillmanns)
40 Ind. 11.7.21 Klärteiche Offstein (David Jakobs)

Kiebitztrupp © D. Koch

Fliegende Kiebitze © D. Koch

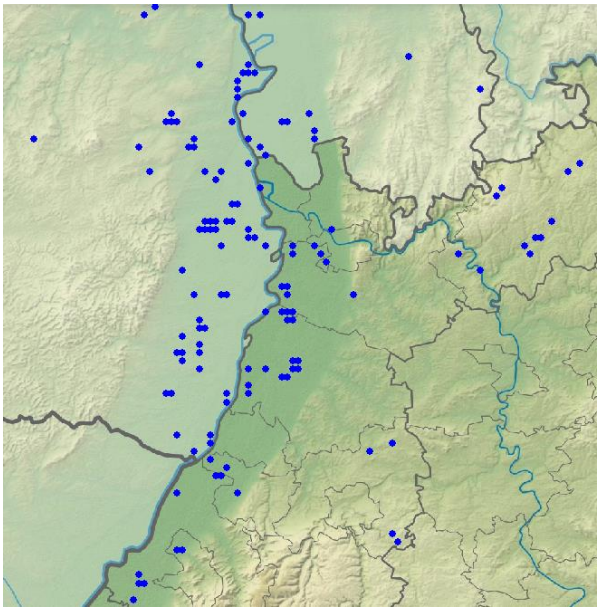

Kiebitz-Meldungen in 2021

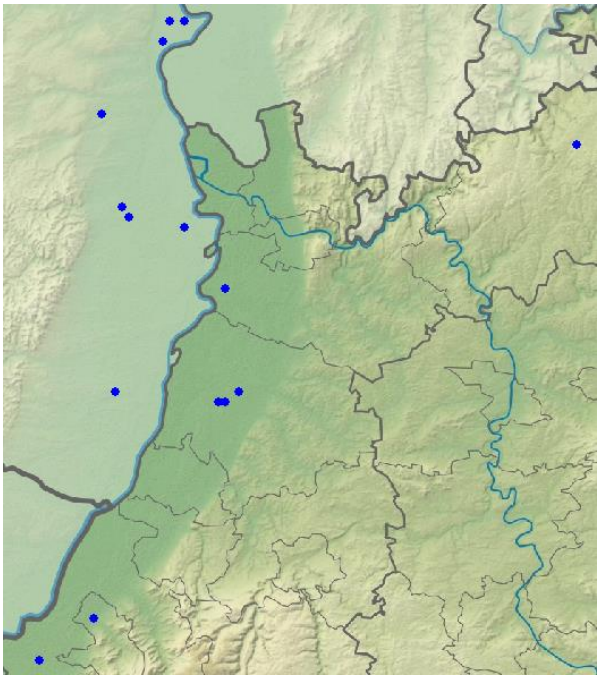

Kiebitz: Brutmeldungen (C-Meldungen; erste Gelege ab 30.3.; erste Pulli ab 19.4.21)

Brütender Kiebitz © C. Armbruster

Flussregenpfeifer: lokaler Brutvogel, Durchzügler

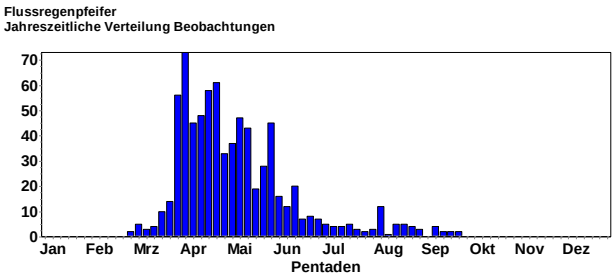

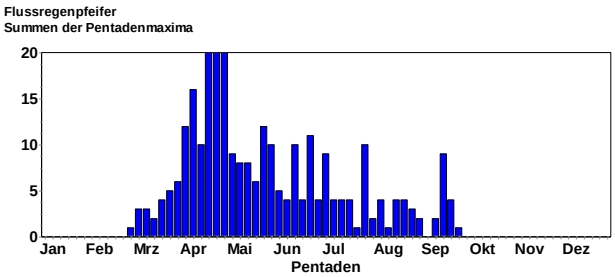

Flussregenpfeifer © J. Dreher

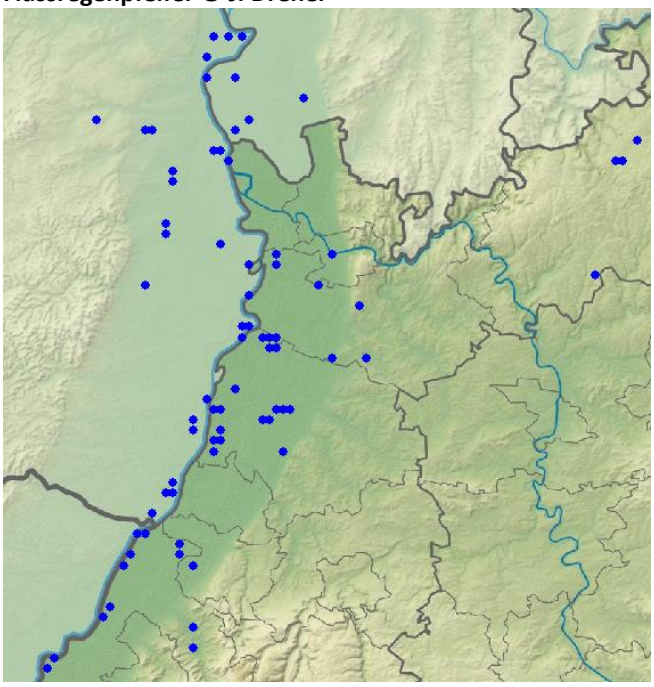

Flussregenpfeifer-Meldungen in 2021

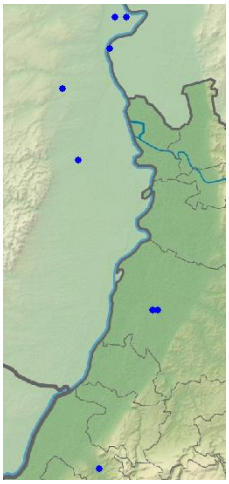

© D. Koch

Flussregenpfeifer: Brutmeldungen (C-Meldungen; Pulli ab 14.5.)

Flussregenpfeifer © W. Fischer

Sandregenpfeifer: regelmäßiger Durchzügler

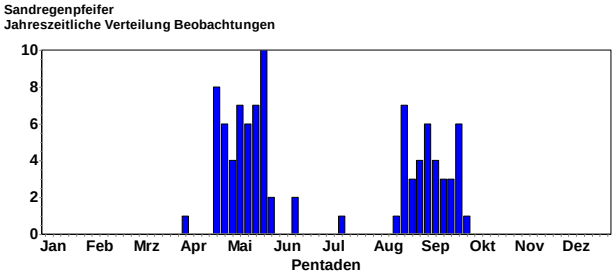

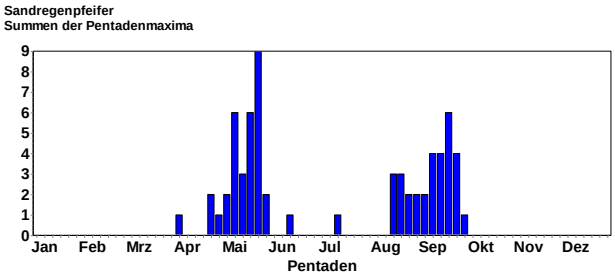

Sandregenpfeifer © J. Dreher

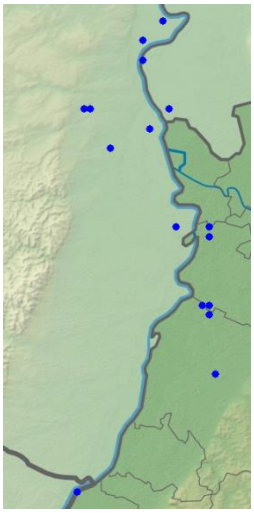

Sandregenpfeifer-Meldungen in 2021

Sandregenpfeifer © W. Fischer

Mornellregenpfeifer: seltener Durchzügler

1 Ind. 11.4.21 Heidelberg [6617_2_28n] (Klaus Hofmann)
1 Ind. auffliegend 07.9.21 Rittersbach SO [6521_3_45s] (Elmar Werling)
(Daten aus RLP fehlen)

Regenbrachvogel: seltener Durchzügler

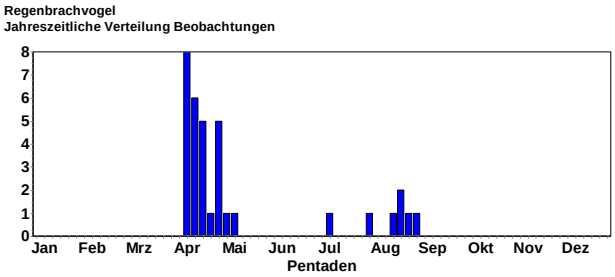

1 Ind. 08.4.21 Saalbachniederung (gesamt) (Werner Debatin et al.)
1 Ind. 08.4.21 Klärteiche Offstein (Frieder Klöpfer)
1 Ind. Abends rastend 08.4.21 Klärteiche Offstein (Volker Schmidt)
1 Ind. Stumm überfliegend Richtung SO 08.4.21 NSG Spieß (Volker Schmidt)
1 Ind. Beobachtung zwischen 18.00 und 18.30 Uhr 09.4.21 Klärteiche Offstein (Heribert Blankenheim)
3 Ind. Um 17:10 Uhr auf Acker entdeckt. Zu dritt Nahrung suchend, Belegfotos vorhanden. 11.4.21 Heidelberg [6517_4_47s] (Johannes Ernst)
1 Ind. 13.4.21 Saalbachniederung (gesamt) (Werner Debatin et al.)
1 Ind. 15.4.21 O Bockenheim/N Obrigheim (Michael Wink)

Regenbrachvogel in Offstein © M. Wink

2 Ind. überfliegend 18.4.21 Saalbachniederung (gesamt) (Nicole Kranz)
1 Ind. 19.4.21 Saalbachniederung (gesamt) (Clement Heber)
1 Ind. 19.-21.4.21 Walldürn NSG Lappen, MOS (P. u. G. Rückert)
1 Ind. 28.4.21 Saalbachniederung (Werner Debatin)
1 Ind. überfliegend 28.4.21 NSG Wagbachniederung (Benno Fahl)
1 Ind. Beobachter in: Arwed Brömmer, Ingeborg Müller. 28.4.21 NSG Wagbachniederung (Ulrich Mahler)
2 Ind. 28.4.21 Petersau, Kiesinseln - RKM 434 (Volker Schmidt)
1 Ind. überfliegend 29.4.21 NSG Wagbachniederung (Ulrich Mahler)
1 Ind. Aus Gebiet abfliegend 02.5.21 NSG Wagbachniederung (Dale Auchinleck)
2 Ind. 07.5.21 Hockenheim (Thomas Fichtner)
1 Ind. Flugrufe, wohl SW z. 07.7.21 Nußdorf [6714_4_47s] (Fabian Bindrich)
1 Ind. 31.7.21 Insel Flotzgrün (Simon Steiger)
1 Ind. SW ziehend 18.8.21 OT Haardt (Clement Heber)
1 Ind. rufend überfliegend 20.8.21 NSG Spieß (Hans-Georg Folz)
1 Ind. SW ziehend 22.8.21 SO Mußbach [6615_1_22n] (Clement Heber)
1 Ind. 28.8.21 Walldürn, MOS (P. u. G. Rückert)
1 Ind. Rufend 01.9.21 Wiesloch (PZN) [6618_3_53s] (Tobias Lepp)

Großer Brachvogel: sehr seltener Brutvogel, regelmäßiger Durchzügler

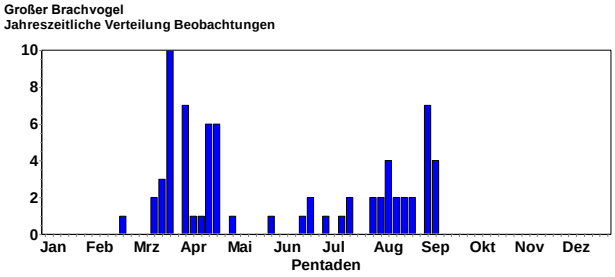

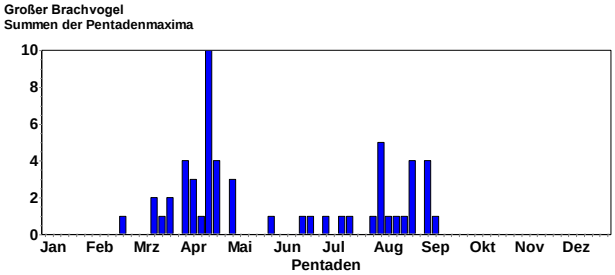

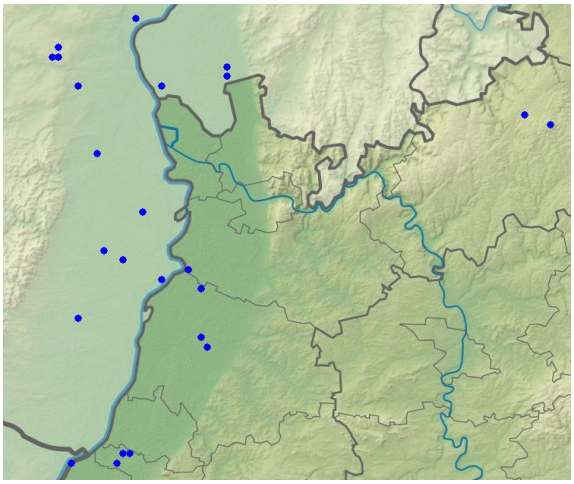

Brachvogelmeldungen in 2021

Brachvogel © D. Koch

Uferschnepfe: sehr seltener Durchzügler

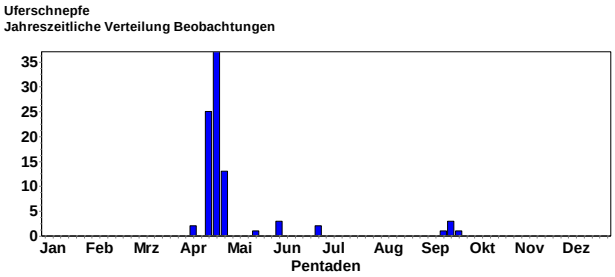

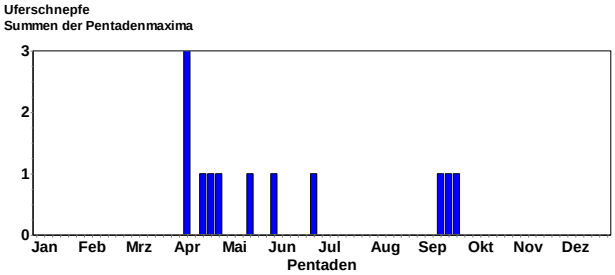

3 Ind. 08.4.21 NSG Wagbachniederung (Bernhard Disch)
3 Ind. 2x adulte 2 ad., 1 Schlichtkleid. 08.4.21 NSG Wagbachniederung (Ulrich Mahler)
1 Ind. 17.-28.4.21 Saalbachniederung (gesamt) (Werner Debatin et al.)
1 Ind. 28.4.21 NSG Spieß (Christian Queisser)
1 Ind. überfliegend 20.5.21 NSG Spieß (Volker Schmidt)
1 Ind. im Uferbereich Nahrung suchend, verschwindet öfters in der dichten Vegetation 02.-4.6.21 NSG Spieß (Fabian Schrauth et al.)
1 Ind. 28.6.21 NSG Wagbachniederung (Thomas Ullrich)
1 Ind. 28.6.21 NSG Wagbachniederung (Hannah Sunder-Plassmann)

Uferschnepfe © F. Schrauth

Pfuhlschnepfe: sehr seltener Durchzügler

1 Ind. w oder vj., da kaum Anzeichen von PK 04.5.21 Rheininsel bei Rheindürkheim (Volker Schmidt)
1 Ind. 1x adult Im SK 17.-24.9.21 NSG LA Welsches Loch (Axel Frey et al.); anfänglich als Uferschnepfe gemeldet, von F. Schrauth als Pfuhlschnepfe erkannt.

Pfuhlschnepfe © D. Koch

Pfuhlschnepfe © M. Wink

Waldschnepfe: Brutvogel und Durchzügler

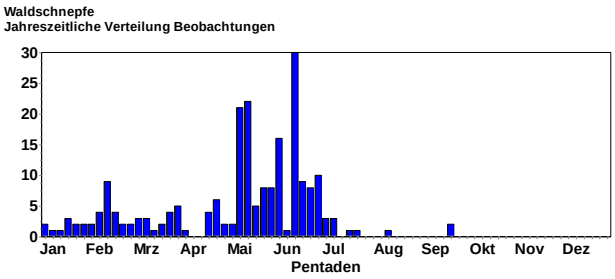

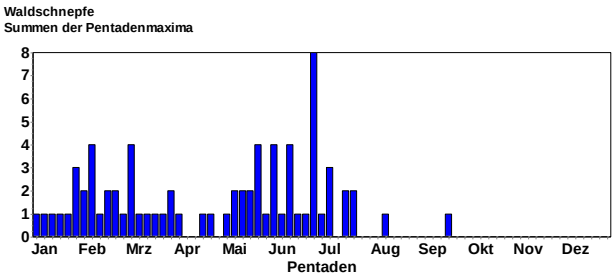

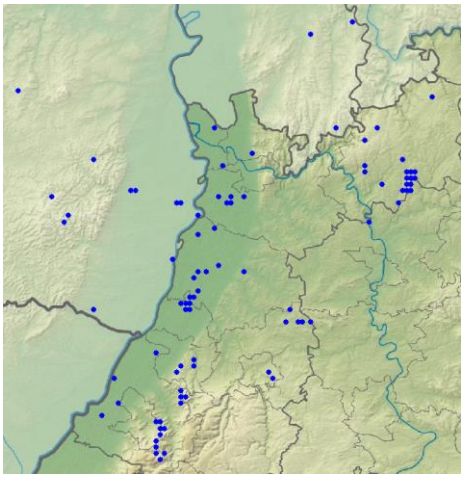

Waldschnepfen-Meldungen in 2021

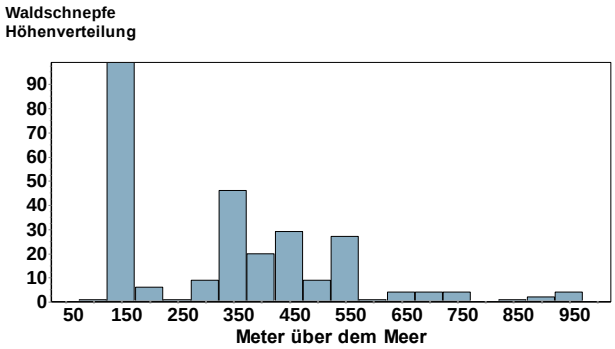

Zwergschnepfe: seltener Durchzügler

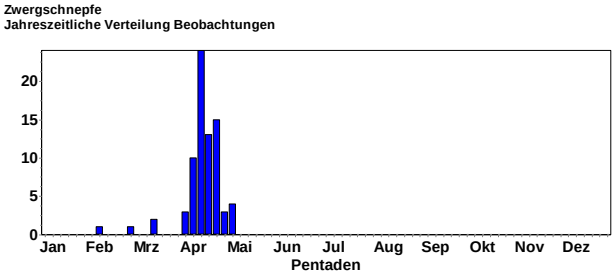

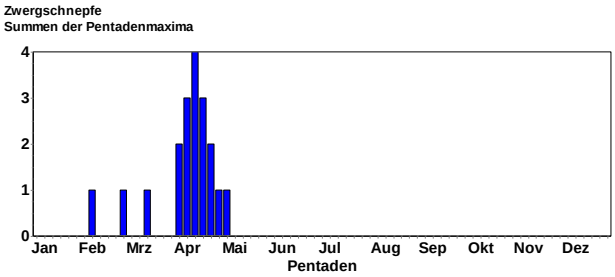

1 Ind. 02.4.21 O Bockenheim/N Obrigheim (Stefan Heyne)
1 Ind. 04.4.21 NSG Spieß (Volker Schmidt)
2 Ind. 05.4.21 NSG Spieß (Elias Barnickel)
1 Ind. 08.4.21 NSG Spieß (Elias Barnickel)
1 Ind. 09.4.21 Saalbachniederung (gesamt) (Robin Wegner)
2 Ind. 09.4.21 NSG Spieß (Luca de Marco)
1 Ind. 10.4.21 Saalbachniederung (gesamt) (Dominik Walz)
3 Ind. 10.4.21 NSG Spieß (Volker Schmidt)
3 Ind. 11.4.21 Saalbachniederung (gesamt) (Werner Debatin et al.)
2 Ind. 11.4.21 NSG Spieß (Frieder Klöpfer)
2 Ind. 12.4.21 Saalbachniederung [6817_1_23n] (Michael Wink et al.)
3 Ind. 13.-15.4.21 Saalbachniederung (gesamt) (Werner Debatin)
1 Ind. überfliegend 13.4.21 NSG Spieß (Volker Schmidt)
1 Ind. 15.4.21 Erlenbach bei Kandel (Ulf Janz)
2 Ind. 17.-28.4.21 Saalbachniederung (gesamt) (Werner Debatin et al.)
1 Ind. 01.-2.5.21 Saalbachniederung (gesamt) (Konrad Gaus)

Bekassine: regelmäßiger Durchzügler

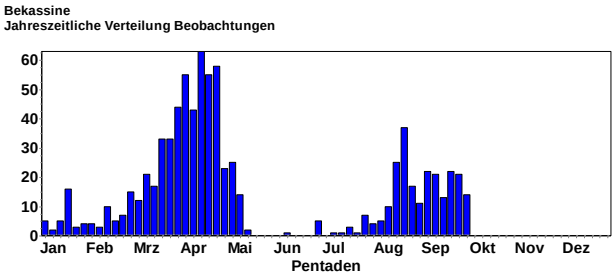

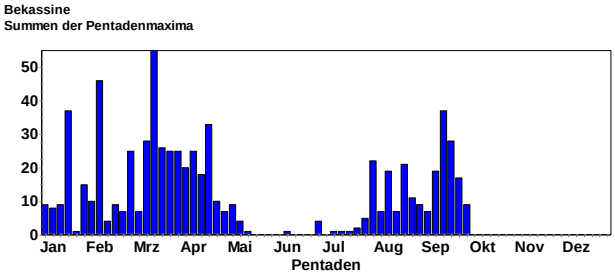

Bekassinen © D. Koch

Ansammlungen:
37 Ind. 13.9.21 NSG Wagbachniederung (Ulrich Mahler)
33 Ind. 17.4.21 Saalbachniederung (gesamt) (Dominik Walz)
28 Ind. 21.9.21 NSG Wagbachniederung (Gerald Kiefer)
26 Ind. 14.9.21 NSG Wagbachniederung (Schaefer Frank)
25 A1. 07.4.21 Saalbachniederung [6817_1_23n] (Michael Wink)
25 Ind. 18.4.21 Saalbachniederung (gesamt) (Fabian Bindrich)
25 Ind. 14.9.21 NSG Wagbachniederung (Alexander Köhler)
25 Ind. 14.9.21 NSG Wagbachniederung (Ulrich Mahler)
22 Ind. 18.9.21 NSG Wagbachniederung (Ulrich Mahler)
22 Ind. 02.8.21 Altrhein Maximiliansau (Fabian Bindrich)
21 Ind. 23.8.21 Schwetzingen [6617_1_02n] (Norbert Roth)
21 Ind. 20.9.21 NSG Wagbachniederung (Gerald Kiefer)

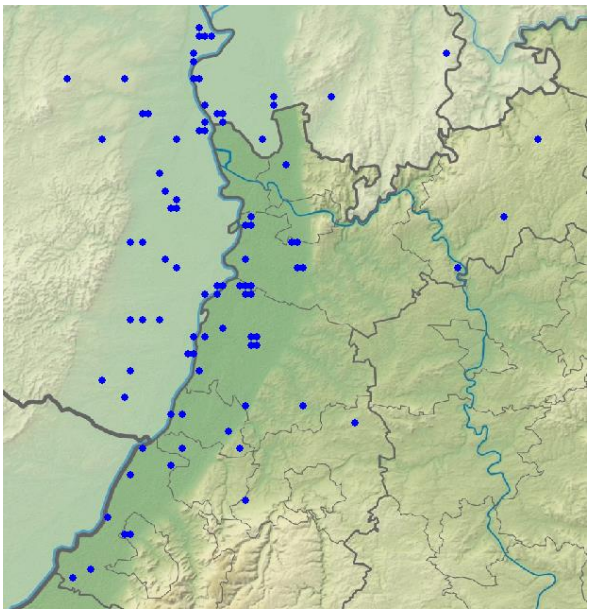

Bekassinen-Meldungen in 2021

Flussuferläufer: regelmäßiger und verbreiteter Durchzügler

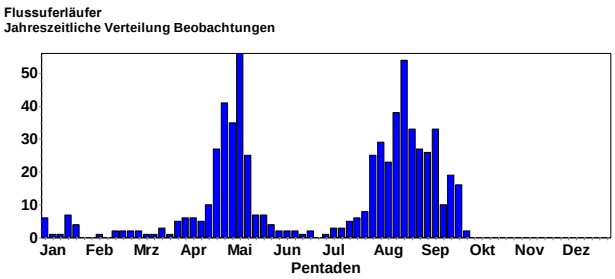

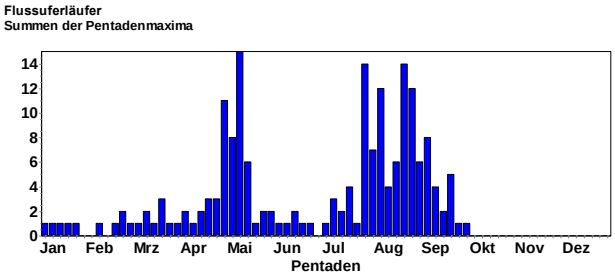

Flussuferläufer © D. Koch

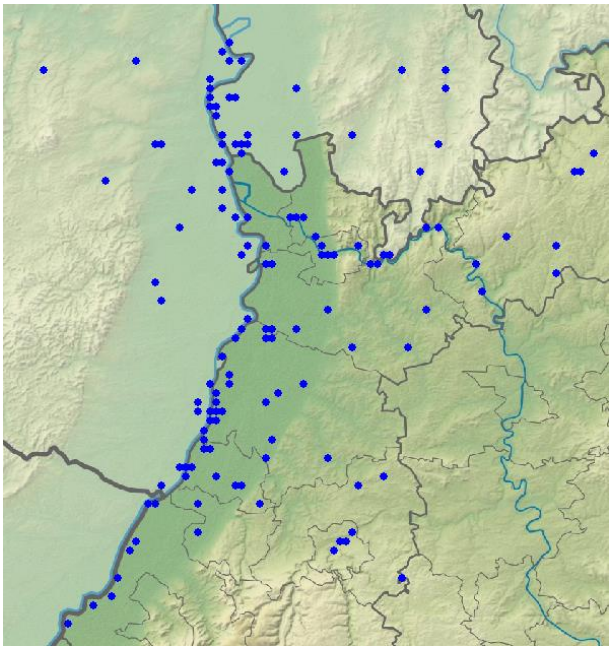

Flussuferläufer-Meldungen in 2021

Fliegender Flussuferläufer © J. Dreher

Dunkler Wasserläufer: regelmäßiger lokaler Durchzügler

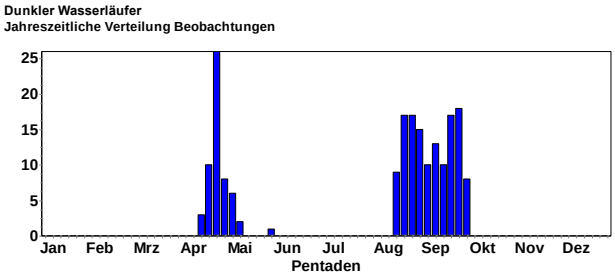

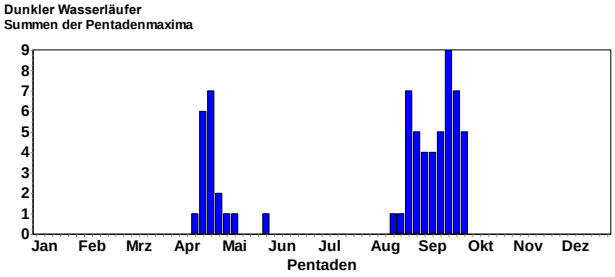

Dunkler Wasserläufer © J. Dreher

Dunkler Wasserläufer im PK © M. Wink

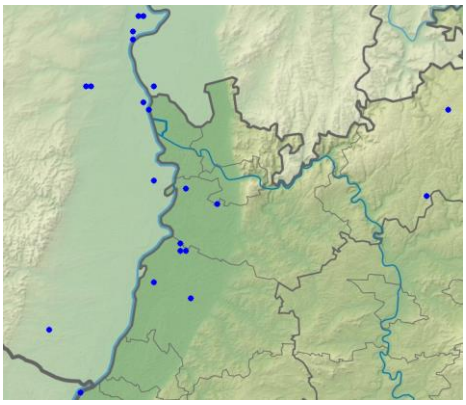

Dunkler Wasserläufer-Meldungen in 2021

Dunkler Wasserläufer und Lachmöwe © D. Koch

Rotschenkel: regelmäßiger lokaler Durchzügler, vor allem im Frühjahr

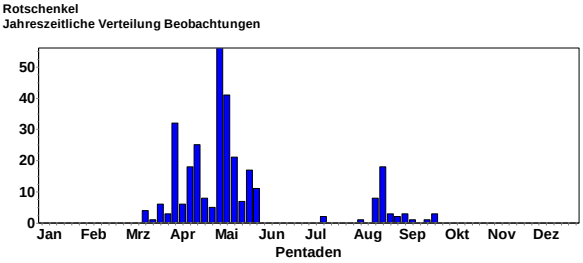

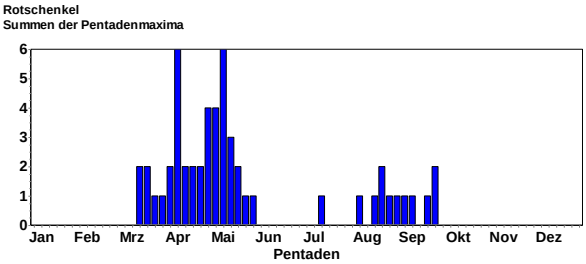

Rotschenkel (PK) © C. Armbruster

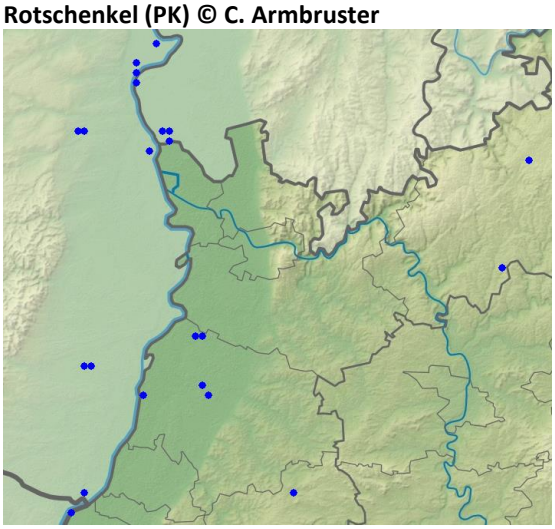

Rotschenkel-Meldungen in 2021

Teichwasserläufer: sehr seltener Durchzügler

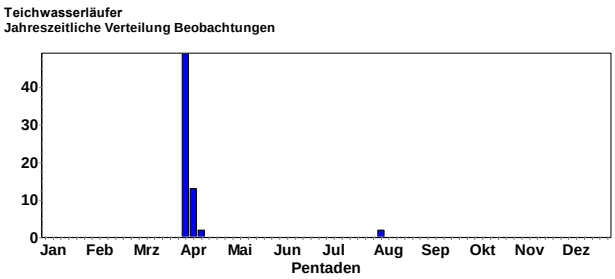

1 Ind. 01.-11.4.21 Klärteiche Offstein (Hans Schmitt et al.)
1 Ind. 1x 1. KJ auf überfluteter Wiese Nahrungssuche (1x stationär) 08.8.21 Oberhausen-Rheinhausen (Martin Grimm, Volker Schmidt)

Teichwasserläufer (links) in Offstein © J. Dreher

Teichwasserläufer in Offstein © J. Dreher

Teichwasserläufer in Offstein © M. Wink

Grünschenkel: regelmäßiger Durchzügler

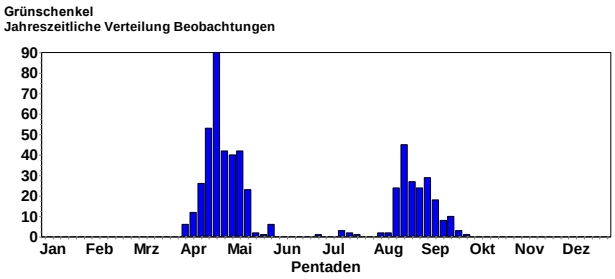

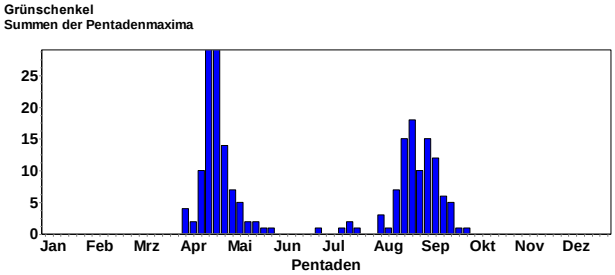

Ansammlungen:

29 Ind. 18.4.21 NSG LA Welsches Loch (Peter Petermann)
29 Ind. 24.4.21 NSG Spieß (Stefan Dröse)
27 Ind. 21.4.21 NSG LA Welsches Loch (Peter Petermann)
19 Ind. 24.4.21 NSG Wagbachniederung (Dennis Sprenger)
18 Ind. 25.8.21 NSG Wagbachniederung (Jan Ullemeyer)
18 Ind. 25.4.21 NSG LA Welsches Loch (Volker Schmidt)
15 Ind. 21.8.21 NSG Wagbachniederung (Folke Damminger)

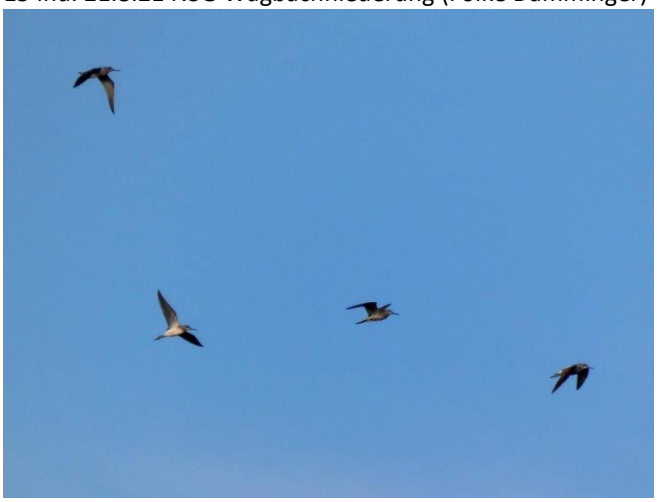

Grünschenkel im Flug © D. Koch

15 Ind. 06.9.21 Ketsch [6617_1_02s] (Johannes Ernst)
14 Ind. 29.4.21 NSG Wagbachniederung (Ulrich Mahler)
14 Ind. 25.8.21 NSG Wagbachniederung (Michael Wink)
14 Ind. 21.8.21 NSG Spieß (Maria und Hans Hoffmann)
12 Ind. 21.8.21 NSG Wagbachniederung (Volker Arndt)
12 Ind. 28.8.21 Ketsch [6617_1_02s] (Hubert Holland)
12 Ind. 08.9.21 NSG Wagbachniederung (Dorothea Koch)
11 Ind. 28.8.21 Ketsch [6617_1_02s] (Johannes Ernst)
11 Ind. 17.4.21 NSG Spieß (Maria und Hans Hoffmann)
11 Ind. 23.4.21 Klärteiche Offstein (Heinz Strunk)

Grünschenkel © D. Koch

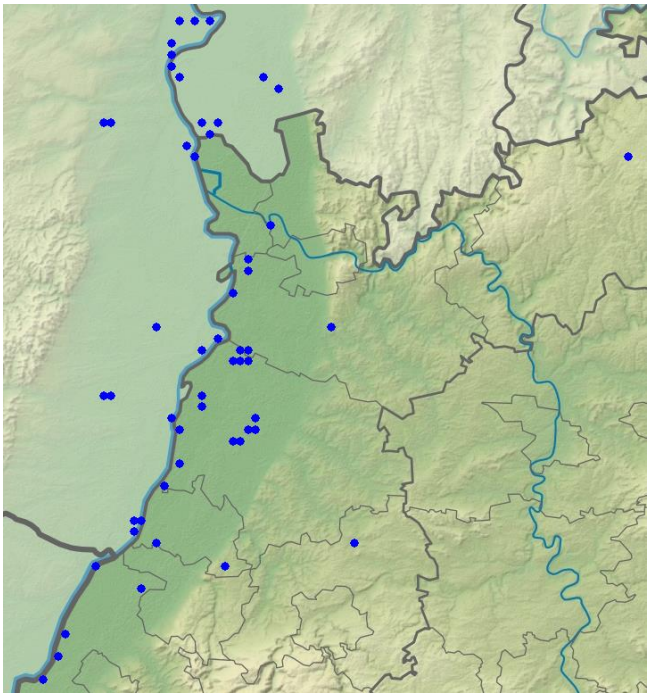

Grünschenkel-Meldungen in 2021

Grünschenkel © J. Dreher

Waldwasserläufer: verbreiteter Durchzügler, seltener Wintergast

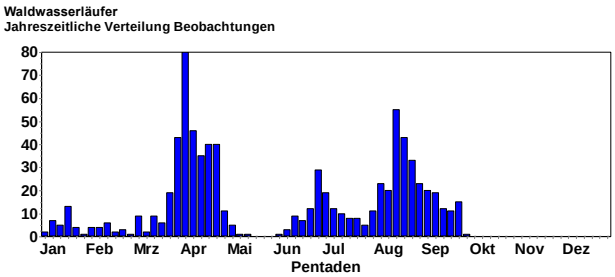

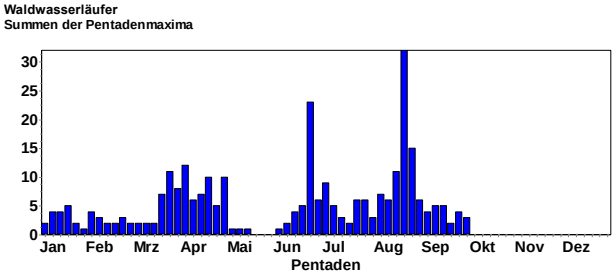

Waldwasserläufer © C. Bernitt

Ansammlungen:

32 Ind. 22.8.21 NSG Wagbachniederung (Volker Schmidt)
23 Ind. 24.6.21 NSG Wagbachniederung (Jonas Bruzinski)
15 Ind. 28.8.21 NSG Wagbachniederung (Dominik Walz)
13 Ind. 20.8.21 NSG Wagbachniederung (Ulrich Mahler)
12 Ind. 22.8.21 Ketsch [6617_1_02s] (Johannes Ernst)
12 Ind. 02.4.21 Altrheinsee (Alzey-Worms) (Luca de Marco)
11 Ind. 24.3.21 NSG LA Welsches Loch (Fabian Schrauth)
11 Ind. 18.8.21 Worms [6216_3_42s] (Hans-Georg Folz)

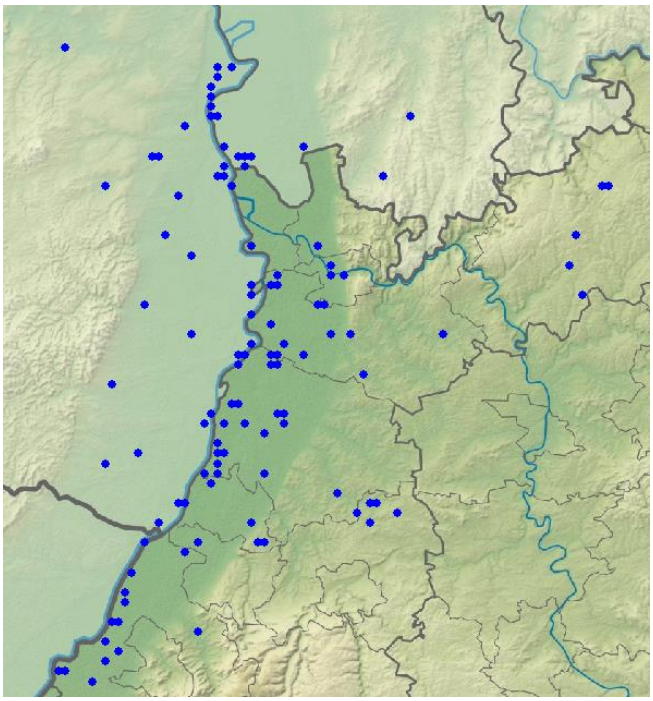

Waldwasserläufer-Meldungen in 2021

Bruchwasserläufer: verbreiteter Durchzügler (April bis September)

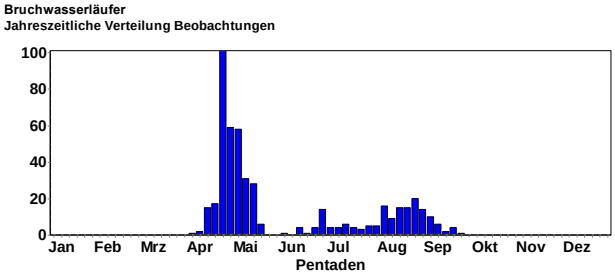

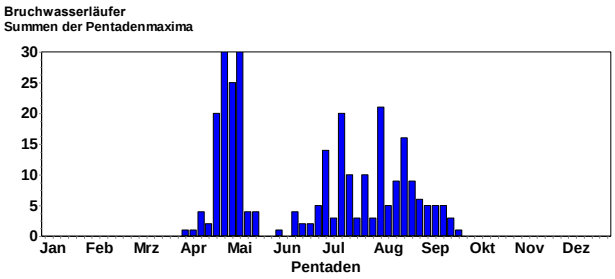

Bruchwasserläufer © W. Fischer

Ansammlungen:
30 Ind. 28.4.21 NSG Spieß (Volker Schmidt)
30 Ind. 07.5.21 NSG Spieß (Volker Schmidt)
29 Ind. 26.4.21 NSG Wagbachniederung (Ulrich Mahler)
25 Ind. 02.5.21 Ottersheim bei Landau (Christiane Hilsendegen)
25 Ind. 30.4.21 Klärteiche Offstein (Michael Wink)
21 Ind. 04.8.21 NSG Wagbachniederung (Ulrich Mahler)
21 Ind. 08.8.21 Oberhausen-Rheinhausen (Volker Schmidt)
20 Ind. 25.4.21 NSG Spieß (Volker Schmidt)
20 Ind. 11.7.21 Klärteiche Offstein (Nicole Kranz)
19 Ind. 07.5.21 Klärteiche Offstein (Norbert Roth)
18 Ind. 08.8.21 Oberhausen-Rheinhausen (Martin Grimm)
18 Ind. 02.5.21 Klärteiche Offstein (Jan Nau)
17 Ind. 25.4.21 NSG LA Welsches Loch (Volker Schmidt)
16 Ind. 19.8.21 Ketsch [6617_1_02s] (Andreas Thiele)
16 Ind. 08.5.21 NSG Spieß (Alexander Neu)
15 Ind. 26.4.21 Saalbachniederung (Michael Wink)
15 Ind. 25.4.21 Walldürn NSG Lappen (P. u. G. Rückert)
15 Ind. 01.5.21 NSG Spieß (Schneider Armin)

Bruchwasserläufer © J. Dreher

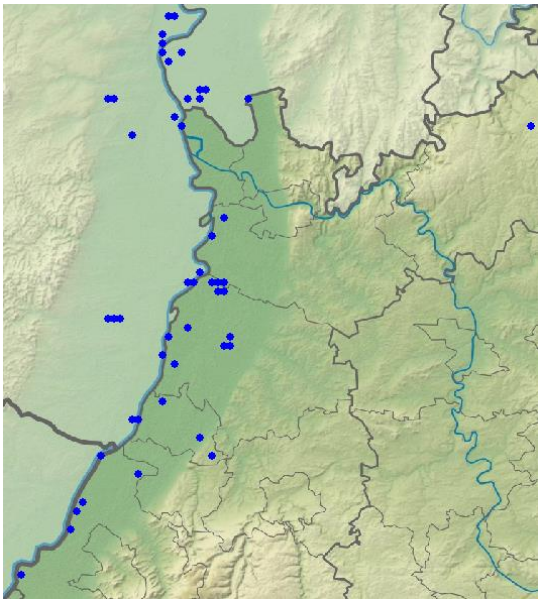

Bruchwasserläufer-Meldungen in 2021

Kampfläufer: regelmäßiger Durchzügler, vor allem im Frühjahr

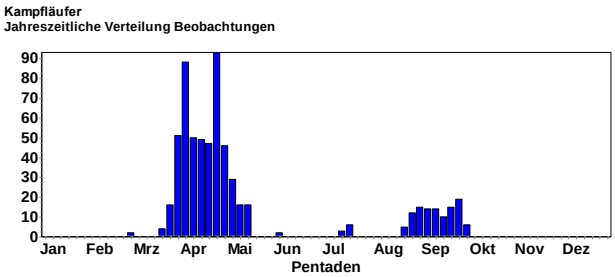

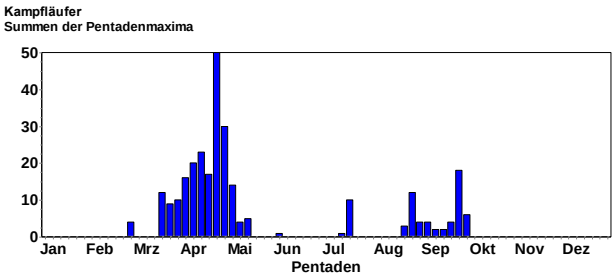

Kampfläufer © J. Dreher
Ansammlungen:
30 Ind. 28.4.21 NSG Spieß (Volker Schmidt)
27 Ind. 25.4.21 NSG Spieß (Volker Schmidt)
25 Ind. 26.4.21 NSG LA Welsches Loch (Volker Arndt)

25 Ind. 30.4.21 Klärteiche Offstein (Michael Wink)

Kampfläufer © M. Wink

24 Ind. 25.4.21 NSG LA Welsches Loch (Volker Schmidt)
23 Ind. 13.4.21 NSG Spieß (Volker Arndt)
21 Ind. 13.4.21 Worms [6216_3_42s] (Florian Bossert)
20 Ind. 09.4.21 Saalbachniederung (gesamt) (Gerald Kiefer)
20 Ind. 26.4.21 Saalbachniederung [6817_1_23n] (Michael Wink)

Kampfläufer © D. Koch

19 Ind. 08.4.21 NSG Spieß (Volker Schmidt)
18 Ind. 12.4.21 NSG Spieß (Markus Forst)
18 Ind. 26.9.21 Klärteiche Offstein (Haug Thomas)
17 Ind. 18.4.21 Saalbachniederung (gesamt) (Fabian Bindrich)
16 Ind. 07.4.21 Saalbachniederung [6817_1_23n] (Michael Wink)
16 Ind. 27.4.21 NSG LA Welsches Loch (Fabian Schrauth)
16 Ind. 02.4.21 Walldürn NSG Lappen, MOS (P. u. G. Rückert)
16 Ind. 08.4.21 NSG Spieß (Elias Barnickel)
15 Ind. 02.4.21 NSG Lappen (Ute Mössinger)

Kampfläufer © D. Koch

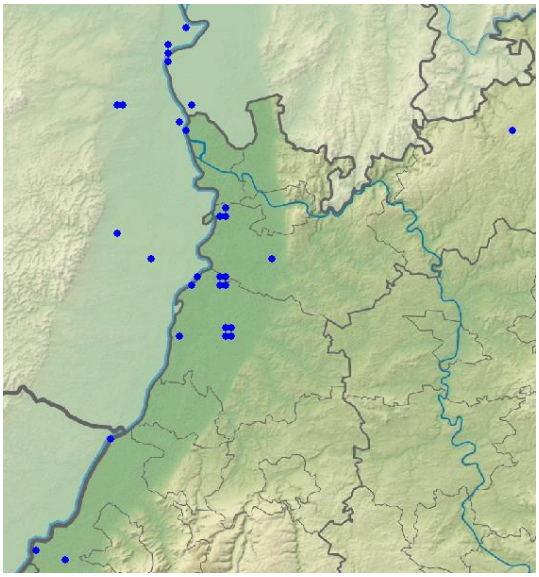

Kampfläufer-Meldungen in 2021

Kampfläufer © W. Fischer

Steinwälzer: seltener Durchzügler

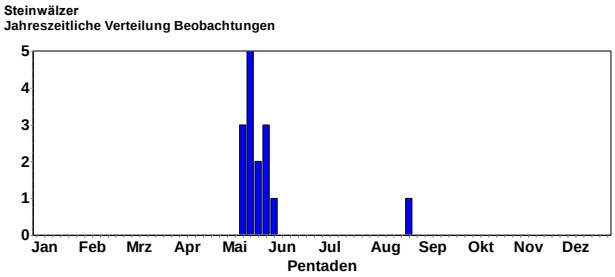

Steinwälzer (PK) in Offstein © M. Wink

1 Ind. 1x Männchen adult PK 14.-16.5.21 Klärteiche Offstein (Norbert Roth et al.)
1 Ind. 1x adult 17.5.-2.6.21 Altrheinsee (Alzey-Worms) (Schneider Armin et al.)
1 Ind. 24.5.21 Eich-Gimbsheimer Altrhein (Hans-Valentin Bastian)
1 Ind. 24.8.21 Klärteiche Offstein (Birgit Crusan)

Steinwälzer im Prachtkleid © J. Dreher

Knutt: seltener Durchzügler

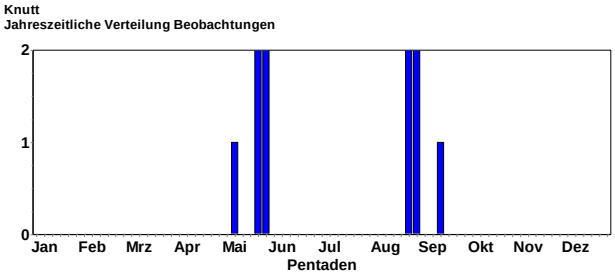

4 Ind. überwiegend oder bereits voll PK 07.5.21 EGA Ost Gesamt (Alzey-Worms) (Volker Schmidt)
2 Ind. einmal in vollem PK 24.5.21 Eich-Gimbsheimer Altrhein (Hans-Valentin Bastian)
2 Ind. 1 voll PK; 1 ohne jegliche Mauser ins PK, daher verm. 1.So 24.5.21 Altrheinsee (Alzey-Worms) (Volker Schmidt)
1 Ind. Schlichtkleid. 27.5.21 Altrheinsee (Alzey-Worms) (Philip Berreth)
1 Ind. der vj Vogel noch anwesend, aber nur wenige Minuten zu sehen 28.5.21 EGA Ost Gesamt (Alzey-Worms) (Volker Schmidt)
1 Ind. 1x 1. KJ 28.-30.8.21 Ketsch [6617_1_02s] (Johannes Ernst et al.)
1 Ind. 1x 1. KJ 16.9.21 Rheininsel bei Rheindürkheim (Christian Queisser)

Knutt © M. Wink

Sanderling: sehr seltener Durchzügler

1 Ind. PK 04.5.21 Rheininsel bei Rheindürkheim (Volker Schmidt; Christian Queisser)

Sanderling © D. Koch

Zwergstrandläufer: seltener Durchzügler, vor allem im Herbst

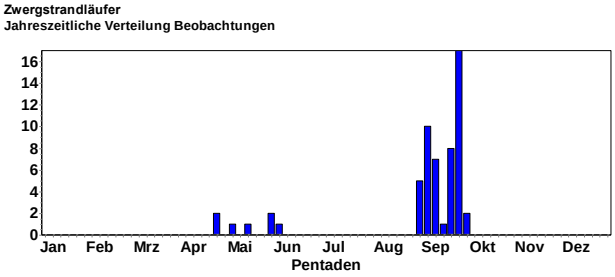

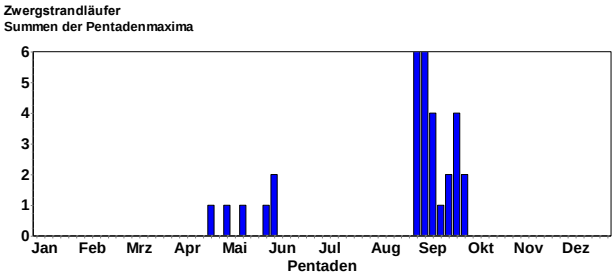

Alpenstrandläufer und Zwergstrandläufer in der Wagbachniederung © M. Wink

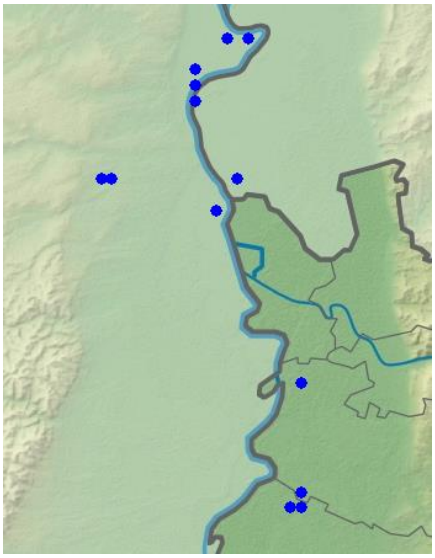

Zwergstrandläufer-Meldungen in 2021

Zwergstrandläufer © D. Koch

Temminckstrandläufer: seltener Durchzügler, vor allem im Frühjahr

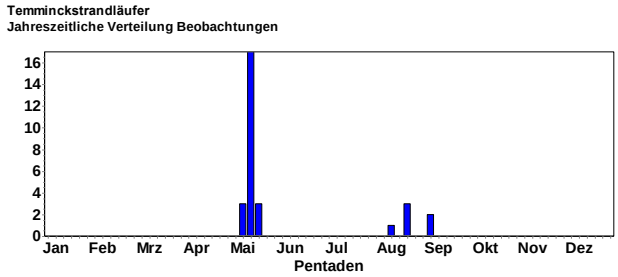

2 Ind. 06.5.21 Altrheinsee (Alzey-Worms) (Rüdiger Burkhardt)
1 Ind. 07.5.21 Klärteiche Offstein (Norbert Roth)
1 Ind. 08.5.21 Klärteiche Offstein (Karsten Kathol)
2 Ind. 13.-16.5.21 Saalbachniederung [6817_1_23n] (Thomas Lang et al.)
1 Ind. PK 16.5.21 Roxheimer Altrhein & Silbersee (Volker Schmidt)
1 Ind. 22.8.21 Klärteiche Offstein (David Jakobs)
1 Ind. 05.9.21 Klärteiche Offstein (Phil Boswell)

Sichelstrandläufer: seltener Durchzügler

1 Ind. 28.4.21 NSG LA Welsches Loch (Albert Jakob)
2 Ind. 06.9.21 Ketsch [6617_1_02s] (Johannes Ernst)
4 Ind. 19.9.21 NSG LA Welsches Loch (Michael Wink)

Sichelstrandläufer © D. Koch

Alpenstrandläufer: regelmäßiger Durchzügler

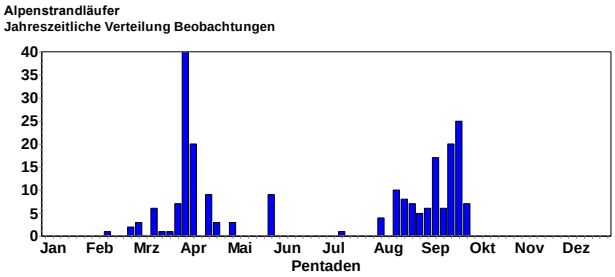

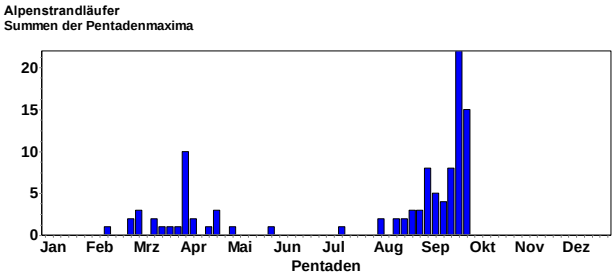

Alpenstrandläufer © W. Fischer

Ansammlungen:
22 Ind. 26.9.21 Klärteiche Offstein (Haug Thomas)
18 Ind. 25.9.21 NSG Wagbachniederung (Maria und Hans Hoffmann)
18 Ind. 23.9.21 Klärteiche Offstein (Hans Schmitt)
15 Ind. 28.9.21 NSG Wagbachniederung (Michael Wink)
13 Ind. 24.9.21 NSG Wagbachniederung (Markus Hubatsch)
12 Ind. 25.9.21 NSG Wagbachniederung (Ulrich Mahler)

12 Ind. 30.9.21 NSG Wagbachniederung (Haug Thomas)
12 Ind. 23.9.21 O Bockenheim/N Obrigheim (Bernhard Mellein)
11 Ind. 26.9.21 NSG Wagbachniederung (Roland Gänßler)
10 Ind. 03.4.21 Saalbachniederung (gesamt) (Günther Fehr)
10 Ind. 23.9.21 NSG Wagbachniederung (Ulrich Mahler)
10 Ind. 24.9.21 NSG Wagbachniederung (Dominik Walz)
10 Ind. 28.9.21 NSG Wagbachniederung (Ulrich Mahler)

Alpenstrandläufer © M. Wink

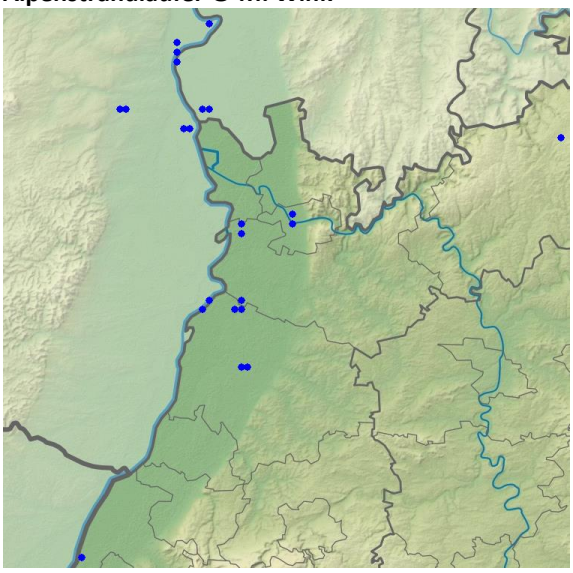

Alpenstrandläufer-Meldungen in 2021

Alpenstrandläufer © D. Koch

Dreizehenmöwe: Ausnahmeerscheinung

1 Ind. 1x 2. KJ / vorjährig 02.5.21 Saalbachniederung [6817_1_23n] (Sebastian Olschewski , Jörg Rathgeber)

Zwergmöwe: seltener Durchzügler im Frühjahr

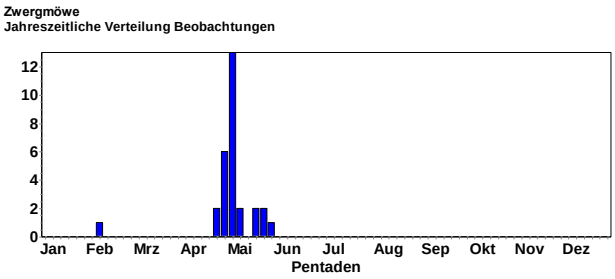

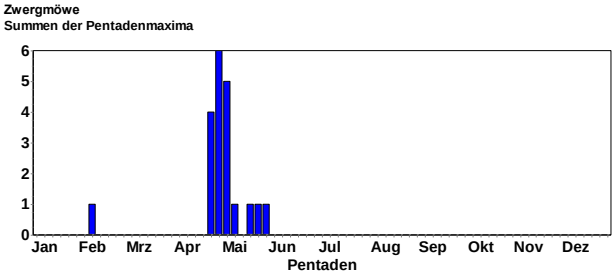

1 Ind. 1x 2. KJ 22.4.21 Silbersee bei Roxheim (V Schmidt)
4 Ind. 4x adulte 24.4.21 NSG Mechtersheimer Tongrube (Simon Steiger)
1 Ind. 2. KJ 27.4.21 NSG Wagbachniederung (Hanspeter Püschel)
2 Ind. 1x adult / 1x 2. KJ / vorjährig 29.4.21 Erlichsee (Nordwestteil) (Gerd Schön)
1 Ind. 1 PK 29.4.21 NSG Wagbachniederung (Jan Nau)
6 Ind. 4x adulte / 2x 2. KJ 30.4.21 Abgrabung Rheinhausen (Johannes Ernst)
3 Ind. 1x 2. KJ / vorjährig / 2x adulte 01.5.21 Erlichsee (Nordostteil) (Gerd Schön)
5 Ind. 2x adulte / 3x 2. KJ / vorjährige 02.5.21 Erlichsee (Nordostteil) (Gerd Schön)
1 Ind. 02.5.21 Neuhofener Altrhein NSG neu + (Alfred Amberger)
1 Ind. 1x 2. KJ / vorjährig 03.-7.5.21 Saalbachniederung [6817_1_23n] (Gerd Schön et al.)
1 Ind. 1x immatur 18.5.21 Erlichsee (Südteil) (Karlsruhe) (Michael Wink)
1 Ind. Letztjährig 19.5.21 Oberhausen-Rheinhausen (Anna Risse)
1 Ind. 1x 2. KJ / 21.5.21 Oberhausen-Rheinhausen (Ulrich Mahler)
1 Ind. 1x 2. KJ / vorjährig 25.5.21 NSG Wagbachniederung (Dominik Walz)
1 Ind. 1x 2. KJ / vorjährig 28.5.21 Erlichsee (Westteil) (Ulrich Mahler)

Lachmöwe: lokaler Brutvogel, häufiger Durchzügler und Wintergast

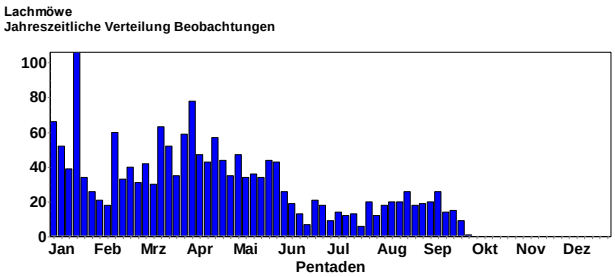

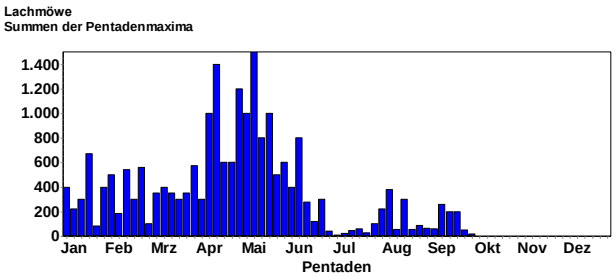

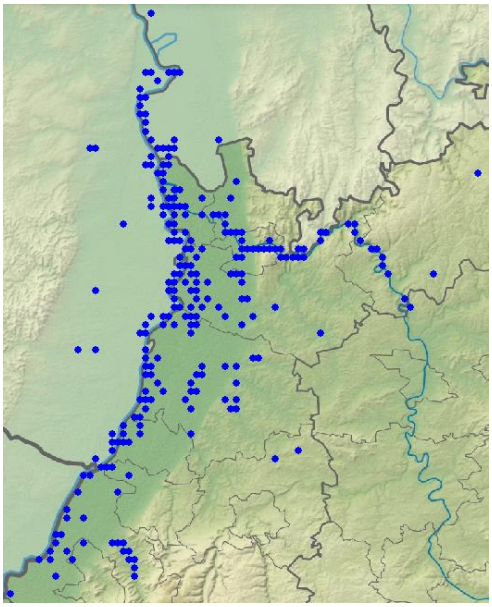

Lachmöwen-Meldungen in 2021

Brütende Lachmöwe © M. Wink

Brutkolonien: Wagbachniederung: ca. 750 P; erste pulli ab 15.5.; Mechtersheimer Tongrube: ca. 50 P. Abzug aus den Kolonien ab Mitte Juni

Diesjährige Lachmöwe © D. Koch

Schwarzkopfmöwe: regelmäßiger lokaler Sommergast, Brutversuche

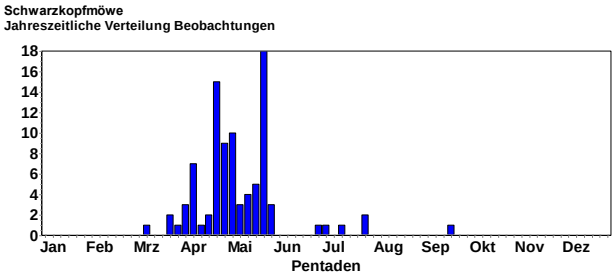

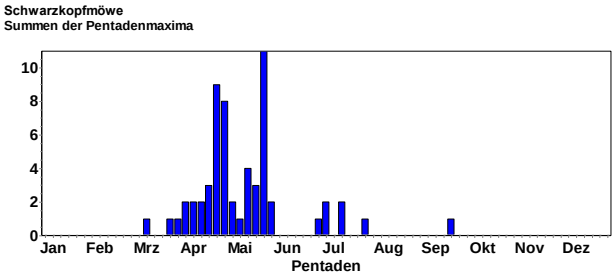

Ansammlungen:

11 Ind. 22.5.21 NSG Wagbachniederung (Alfons Pennekamp)
9 A1. 22.4.21 NSG Wagbachniederung (Michael Wink)
4 B3. 29.4.21 NSG Wagbachniederung (Ulrich Mahler)
4 A1. 12.5.21 NSG Wagbachniederung (Michael Wink)
4 A1. 23.5.21 NSG Wagbachniederung (Ulrich Mahler)

Schwarzkopfmöwen in der Wagbachniederung © M. Wink

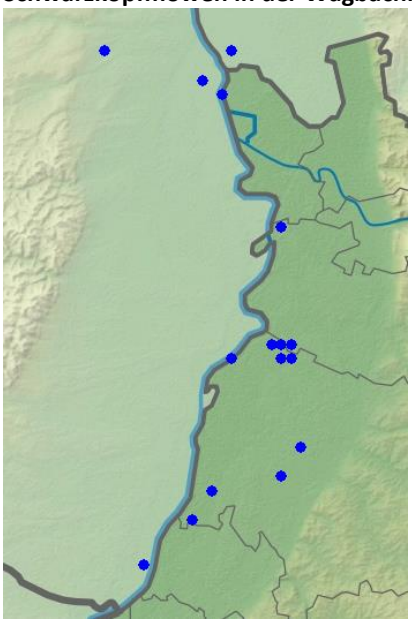

Schwarzkopfmöwen-Meldungen in 2021

Sturmmöwe: seltener Durchzügler

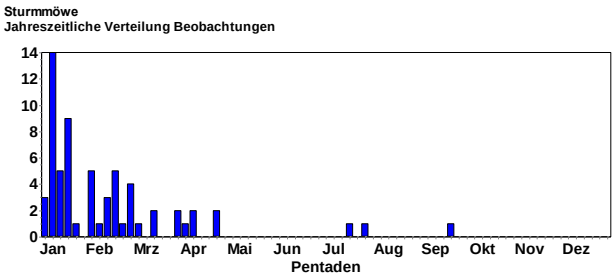

20 Ind. 03.4.21 Neuhofener Altrhein NSG (Daniel Habekost)
1 Ind. 1x adult 06.4.21 Dettenheim [6816_1_14n] (Sebastian Kiepsch)
1 Ind. 1x 2. KJ. 08.4.21 NSG Wagbachniederung (B Disch)
3 Ind. 25.4.21 NSG Wagbachniederung (Matthias T. Müller)
1 Ind. 17.7.21 Rhein-km 450 (Christian Queisser)
1 Ind. 1x 1. KJ JK 25.7.21 Wörth (Fabian Bindrich)
1 Ind. 20.9.21 Rheininsel bei Rheindürkheim (Michael Wink)

Sturmmöwe © D. Koch

Mantelmöwe: sehr seltener Gast

1 Ind. 1x adult Stand über einen etwas längeren Zeitraum auf Baukran. Dunkle Flügel, rosa Beine, kräftiger Schnabel, ausgeprägter, roter Gonysfleck. Wesentlich größer als di
14.7.21 Mannheim [6516_2_30n] (Heiko Geske)

Mantelmöwe © D. Koch

Silbermöwe: seltener Durchzügler

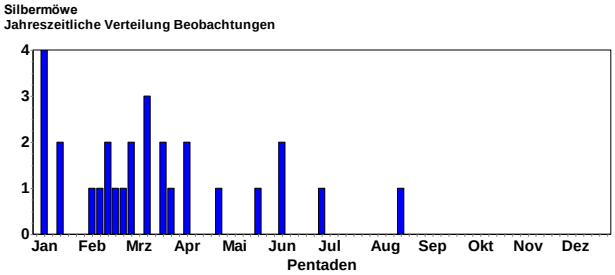

1 Ind. 1x 3. KJ 26.4.21 Petersau, Kiesinseln - RKM 434 (Volker Arndt)
3 Ind. 22.5.21 Germersheim [6816_1_02s] (Inga Wanner)
2 Ind. 05.6.21 Rhein-Km 439 (Bergstraße) (Marvin Fehn)
1 Ind. 01.7.21 Kernsee (Bergstraße) (Niocla Claßen)
1 Ind. 1x adult 22.8.21 Rheininsel bei Rheindürkheim (Volker Schmidt)

Silbermöwe © D. Koch

Mittelmeermöwe: verbreiteter Jahresvogel, lokaler Brutvogel

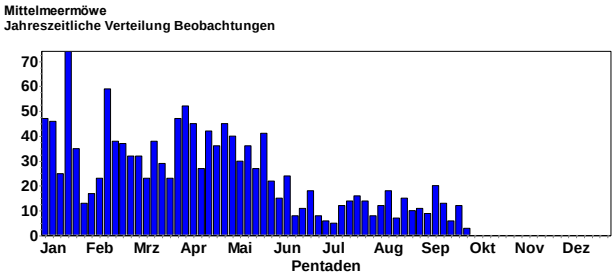

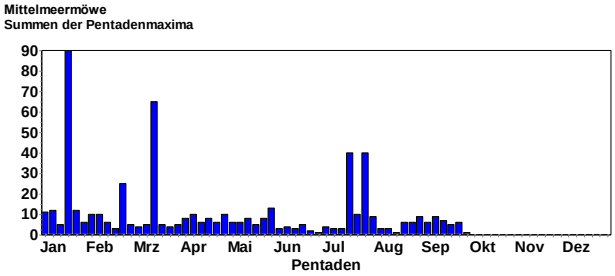

Mittelmeermöwe © M. Wink

Ansammlungen:

40 Ind. 16.7.21 LSG Schwetzinger Wiesen Nord (Alexander Stöhr)
40 Ind. 27.7.21 NSG Riedwiesen (Alexander Stöhr)
13 C12. 27.5.21 NSG Kohlplattenschlag (Robin Wegner)
10 Ind. 27.4.21 Altrhein Kleiner Bodensee (Rolf Klein)

10 Ind. 20.7.21 LSG Schwetzinger Wiesen Nord (Alexander Stöhr)
10 Ind. 28.7.21 NSG Riedwiesen (Alexander Stöhr)
10 Ind. 28.4.21 Petersau, Kiesinseln - RKM 434 (Volker Schmidt)

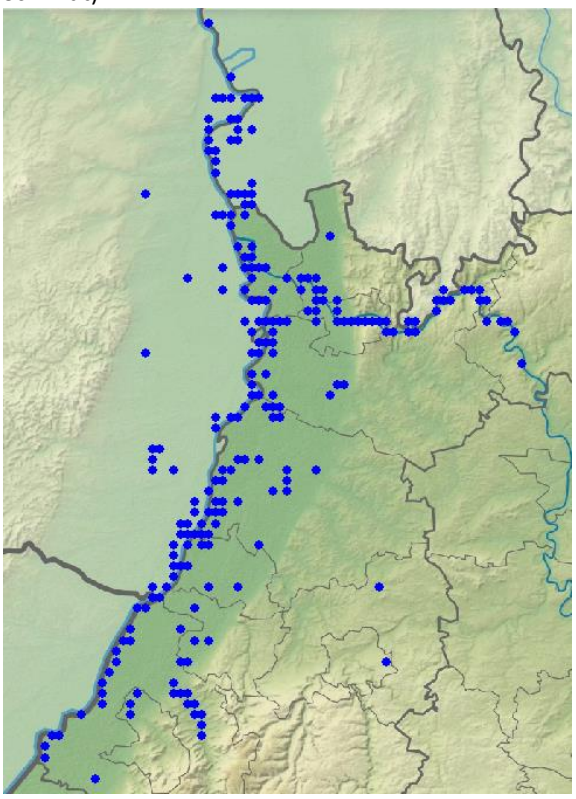

Mittelmeermöwen-Meldungen in 2021

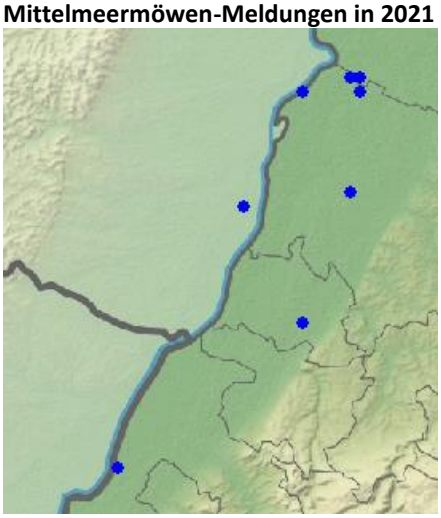

Mittelmeermöwe: Brutnachweise (C-Meldungen; pulli ab 15.5.)

Mittelmeermöwe © M. Wink

Steppenmöwe: regelmäßiger Wintergast; seltener Sommergast

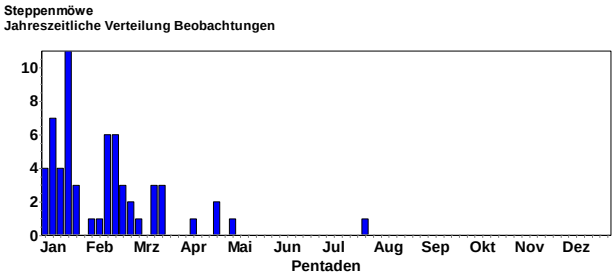

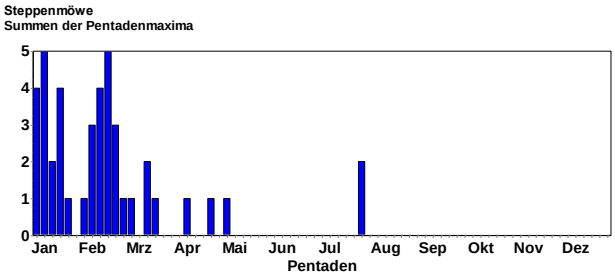

1 Ind. 1x 4. KJ 25.4.21 NSG Wagbachniederung (Samer Kassam, Reinhard Teuber)
1 Ind. 1x 3. KJ 02.5.21 NSG Altneckar Heidelberg Wieblingen (Maarten Mooij)
2 Ind. 2x 1. KJ e 27.7.21 NSG Riedwiesen (Alexander Stöhr)

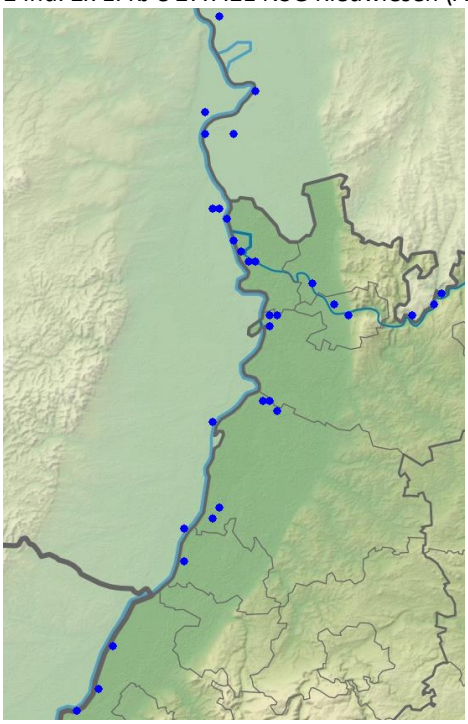

Steppenmöwen-Meldungen in 2021

Heringsmöwe: regelmäßiger, seltener lokaler Gast

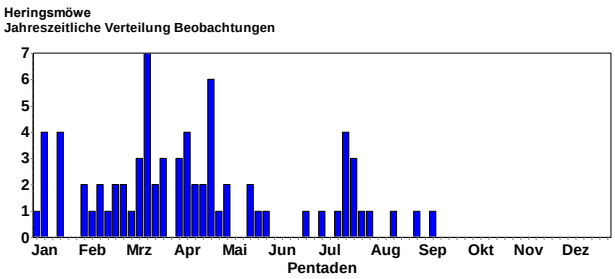

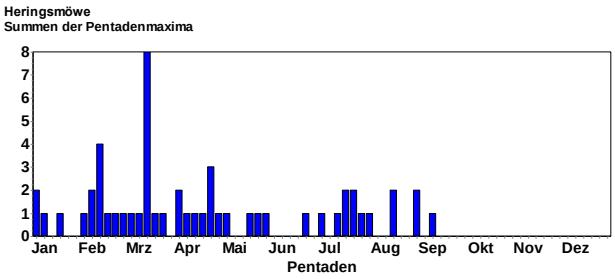

1 Ind. 1x adult 02.4.21 NSG Altneckar Heidelberg Wieblingen (Klaus Hofmann)
1 Ind. 1x adult 04.4.21 NSG Altneckar Heidelberg Wieblingen (Klaus Hofmann)
1 Ind. überfliegend 10.4.21 NSG LA Heegwasser [6416_2_07n] (Tobias Friedlaender)
1 Ind. 1x adult 10.4.21 Petersau, Kiesinseln - RKM 434 (Volker Schmidt)
1 Ind. 1x adult Eher helle intermedius. 14.4.21 Heidelberg Neckarwiese (Jochen Roeder)
1 Ind. Sitzt allein auf Trenndamm 15.4.21 Heidelberg Schloss (Hubert Holland)
1 Ind. 1x 3. KJ überfliegend, 16.4.21 NSG Altneckar Heidelberg Wieblingen (Tobias Friedlaender)
1 Ind. 18.4.21 NSG Spieß (Lennart Kaminske)
1 Ind. 1x adult überfliegend 24.4.21 NSG Spieß (Stefan Dröse)
1 Ind. 1x adult 24.4.21 Heinrichs-Talaue-See (Volker Schmidt)

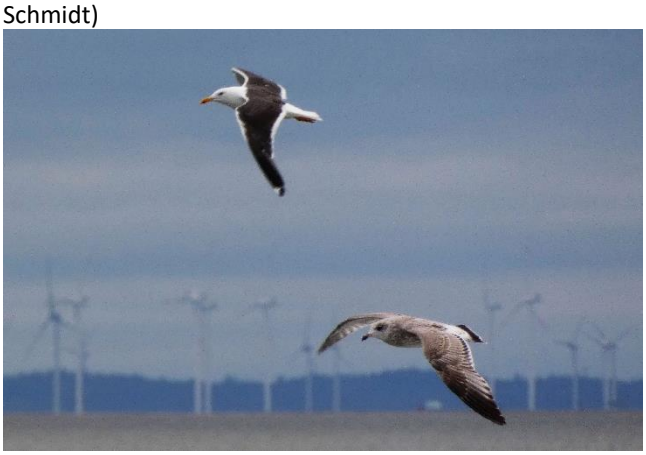

Heringsmöwen (adult, immatur) © D. Koch

3 Ind. 2x adulte / 1x 3. KJ 25.4.21 Bellheim [6815_2_17n] (Fabian Bindrich)
1 Ind. 1x adult 25.4.21 Petersau, Kiesinseln - RKM 434 (Volker Schmidt)
1 Ind. 1x adult hoch überfliegend 27.4.21 NSG LA Fretterloch (Bergstraße (Fabian Schrauth)
1 Ind. 03.5.21 Heidelberg Neckarwiese (Klaus Hofmann)
1 Ind. 05.5.21 Kernsee (Bergstraße) (Niocla Claßen)
1 Ind. 18.5.21 Kernsee (Bergstraße) (Niocla Claßen)
1 Ind. 19.5.21 Ludwigshafen am Rhein (Volker Arndt)
1 Ind. 1x adult überfliegend 21.5.21 NSG LA Welsches Loch (Peter Petermann)
1 Ind. 1x adult NO ziehend 29.5.21 Saalbachniederung (gesamt) (Volker Schmidt)
1 Ind. 20.6.21 Edingen Fischkinderstube (Klaus Hofmann)
1 Ind. 1x adult überfliegend Richtung Mannheim 30.6.21 Waldsee [6516_4_60s] (Alexander Stöhr)
1 Ind. 1x adult 12.7.21 Heidelberg Neckarwiese (Klaus Hofmann)
1 Ind. 1x adult eventuell zwei Vögel, 2 Beobachtungen zu unterschiedlichen Zeiten 16.7.21 LSG Schwetzinger Wiesen Nord (Alexander Stöhr)
1 Ind. 19.7.21 Heidelberg Neckarwiese (Klaus Hofmann)
2 Ind. 2x adulte auf überschwemmtem Acker 19.7.21 NSG LA Bonaue [6316_4_56s] (Fabian Schrauth)
2 Ind. 20.7.21 NSG LA Bonaue [6316_4_56s] (Christian Queisser)
2 Ind. 21.7.21 NSG LA Bonaue [6316_4_56s] (Christian Queisser)
1 Ind. 1x adult 23.7.21 Maulbeeraue Nord [6316_1_13s] (Christian Queisser)
1 Ind. 1x adult 28.7.21 NSG Riedwiesen (Alexander Stöhr)
1 Ind. 01.8.21 Heidelberg-Bergheim/Neuenheim (Klaus Hofmann)
2 Ind. 1x 2. KJ / vorjährig / 1x 1. KJ Nach S fliegend 16.8.21 Osthofen [6216_3_51n] (Thomas Sacher)
2 Ind. 01.9.21 Heidelberg-Grenzhof (Johannes Ernst)
1 Ind. 08.9.21 Heidelberg-Heidestücke (Nicole Debon)

Heringsmöwen © J. Ernst

Zwergseeschwalbe: sehr seltener Durchzügler

1 Ind. rastend 24.4.21 Saalbachniederung [6817_1_23n] (Jörg Rathgeber et al.)
1 Ind. 08.5.21 Saalbachniederung (gesamt) (Herbert Voith; Katharina Blum)

Zwergseeschwalbe in der Saalbachniederung © J. Dreher

Raubseeschwalbe: sehr seltener Durchzügler (relativ viele Nachweise in 2021)

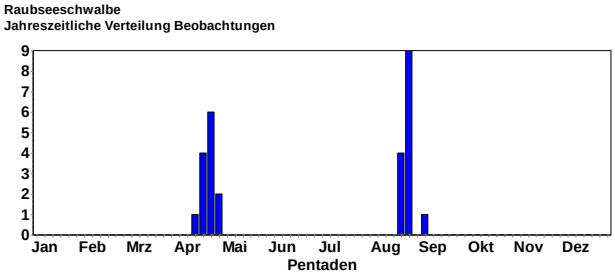

1 Ind. Fliegt kurz mit Lachmöwen und Flussseeschwalben übers Gebiet 15.4.21 Eggenstein-Leopoldshafen (Steffen Tillmanns)
1 Ind. 16.4.21 NSG Wagbachniederung (Harald Bott)

2 Ind. 16.4.21 NSG Altneckar Heidelberg Wieblingen (Stephan Sprinz; Tobias Friedlaender)
1 Ind. 20.4.21 NSG Wagbachniederung (Klaus Dieter Meissner)
5 Ind. 24.4.21 Tomateninseln (Andreas Thiele)
3 Ind. 25.4.21 NSG Wagbachniederung (Walter Greifenstein)
1 Ind. 1x adult 25.4.21 Petersau, Kiesinseln - RKM 434 (Volker Schmidt)
1 Ind. 26.4.21 Karlsruhe [6916_1_11n] (Steffen Tillmanns)
1 Ind. 27.4.21 Karlsruhe [6916_1_11n] (Steffen Tillmanns)
2 Ind. 22.8.21 NSG Spieß (Wolfgang Müller)
1 Ind. 25.8.21 Rheininsel bei Rheindürkheim (Christian Queisser)
1 Ind. 1x adult 25.8.21 NSG Spieß (Christian Queisser et al.)
2 Ind. 1x adult / 1x 1. KJ 27.8.21 Silbersee bei Roxheim (Volker Schmidt)
3 Ind. nach Süden durchziehend 05.9.21 Karlsruhe [6916_1_11n] (Steffen Tillmanns)

Raubseeschwalbe und Kiebitzregenpfeifer © D. Koch

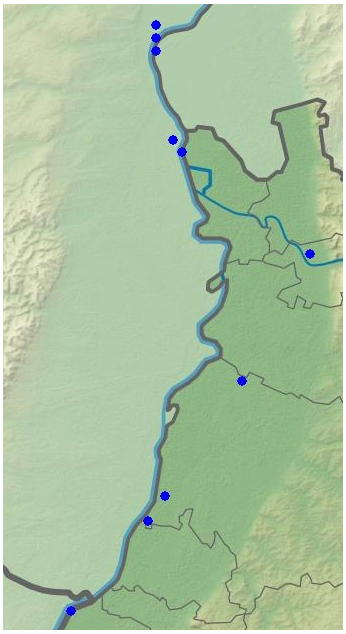

Raubseeschwalben-Meldungen in 2021

Weißbart-Seeschwalbe: seltener Durchzügler

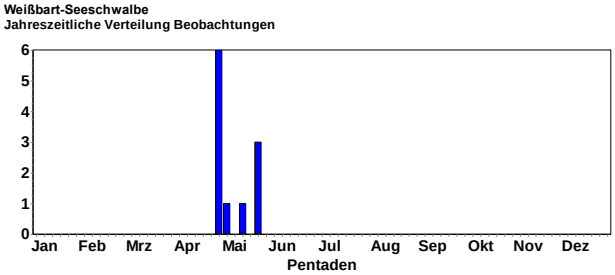

1 Ind. 29.4.21 NSG Wagbachniederung (Gerd Schön et al.)
1 Ind. PK; 03.5.21 Silbersee bei Roxheim (Volker Schmidt)
7 Ind. PK; 17.30 Uhr 11.5.21 Silbersee (Volker Schmidt)
1 Ind. 23.5.21 Erlichsee (Südteil) (Wilma Wehmeyer)
1 Ind. 24.5.21 Erlichsee (Westteil) (Jakob Bonifart)

Weißflügel-Seeschwalbe: sehr seltener Durchzügler

6 Ind. Mit Fernglas beobachtet, habe schwarze Unterflügeldecken gesehen, **nicht 100% sicher** 09.5.21 NSG Mechtersheimer Tongrube (Edgar Tone)

Trauerseeschwalbe: regelmäßiger Durchzügler

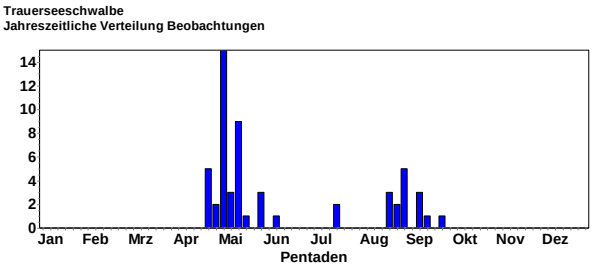

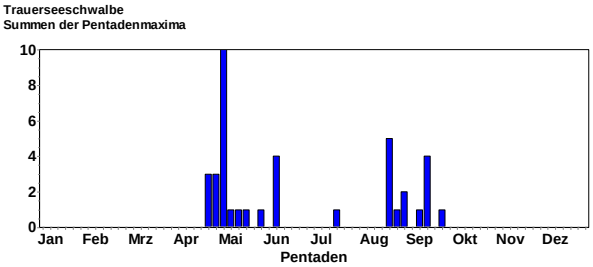

Ansammlungen:
10 Ind. 05.5.21 Tomateninseln (Gerd Schön)
6 Ind. 01.5.21 Sandweier Nord (Klaus Lechner)
5 Ind. 22.8.21 Klärteiche Offstein (Nicole Kranz; David Jakobs)
4 Ind. 14.9.21 NSG LA Welsches Loch (Christian Queisser)
4 Ind. 06.6.21 Römerberg Mechtersheimer Tongruben (Birgit Crusan)

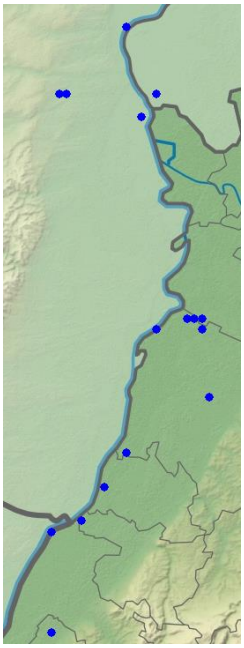

Trauerseeschwalben-Meldungen in 2021

Flussseeschwalbe: regelmäßiger Durchzügler, lokaler Brutvogel

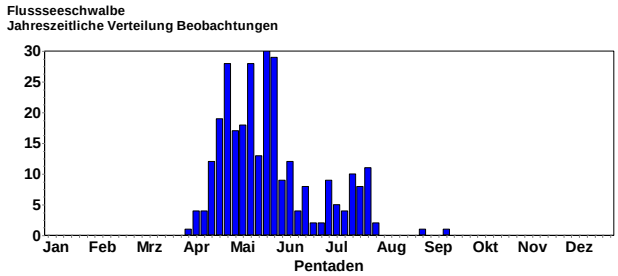

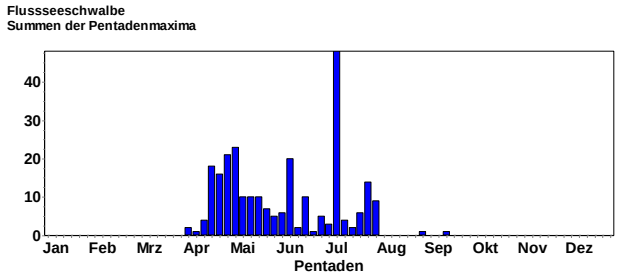

Flussseeschwalbe © W. Fischer

Ansammlungen:

48 Ind. 09.7.21 Abgrabung Kleiner Bodensee (S Tillmanns)
23 Ind. 01.5.21 Tomateninseln (Jörg Rathgeber)
21 Ind. 27.4.21 Altrhein Kleiner Bodensee (Rolf Klein)
20 Ind. 06.6.21 Altrhein Bärensee (Aurore Perrayon)
19 Ind. 03.5.21 Tomateninseln (Steffen Tillmanns)
18 Ind. 18.4.21 Tomateninseln (Jörg Rathgeber)
14 Ind. 29.7.21 Ketsch [6617_1_02s] (Christian Stohl)
10 Ind. 08.5.21 Eggenstein-Leopoldshafen (Steffen Tillmanns)
10 Ind. 15.5.21 Eggenstein-Leopoldshafen (Steffen Tillmanns)
10 Ind. 28.7.21 LSG Schwetzinger Wiesen Nord (Alexander Stöhr)
10 A1. 19.6.21 NSG Mechtersheimer Tongrube (Gunnar Strauß)

Flussseeschwalbe © W. Fischer

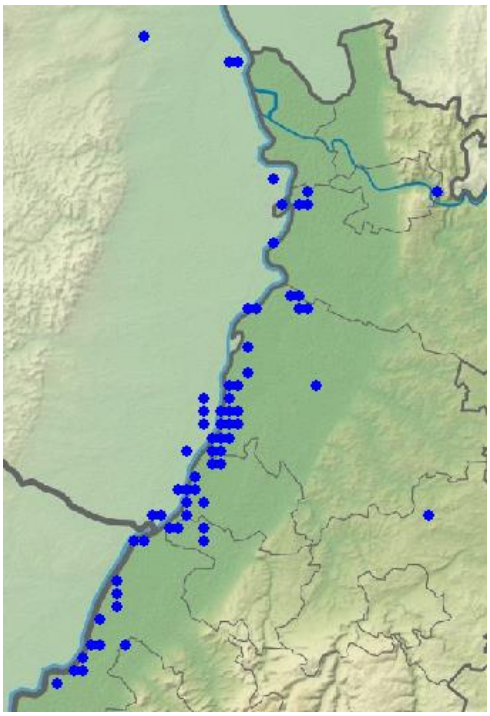

Flussseeschwalben-Meldungen in 2021
Mindestens 3 kleinere Brutkolonien an Kiesseen am Rhein (RLP)

Flussseeschwalbe in der Saalbachniederung © M. Wink

K1 Flussseeschwalbe © W. Fischer

Küstenseeschwalbe: Ausnahmegast

1 Ind. 25.5.21 Erlichsee (Westteil) (Holger Schneider)
[ob eine Verwechslung mit den Flussseeschwalben ausgeschlossen werden kann, die sich dort aufhielten?]

Sterntaucher: seltener Wintergast; später Durchzügler

1 Ind. Wörth Kiessee Schaufele. Seit Januar auf dem Gewässer anzutreffen. 10.4.21 Kiessee Schaufele bei Wörth (Hans-Jürgen Schygulla)

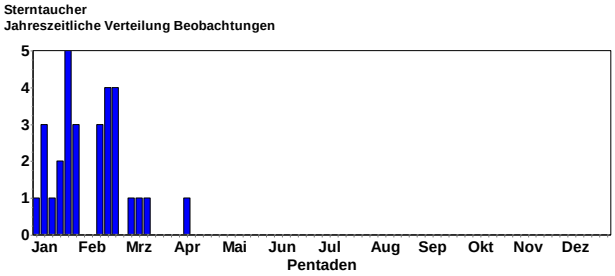

Eistaucher: sehr seltener Wintergast, später Durchzügler

1 Ind. 04.4.21 Offene Wasserfläche Staustufe (Rafael Benz)
1 Ind. Drüben am Elsässer Ufer, unmittelbar bei km 333.
08.4.21 Iffezheim, Rhein-km 333/Staustufe (Folke Damminger)

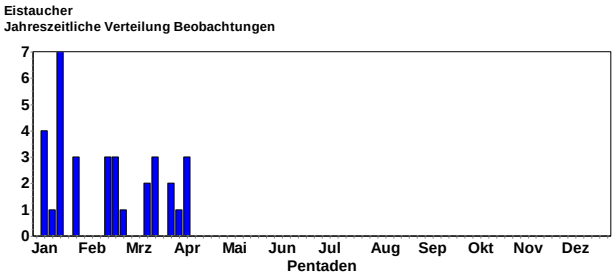

Kormoran: sehr häufiger Durchzügler und Wintergast; lokaler Brutvogel.

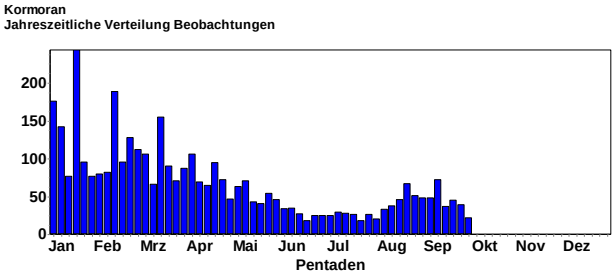

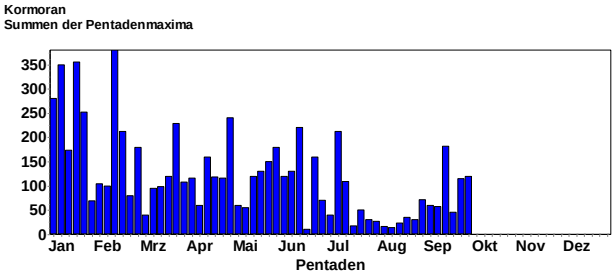

Kormoran- ad © J. Dreher

Kormoran (immatur) © W. Fischer

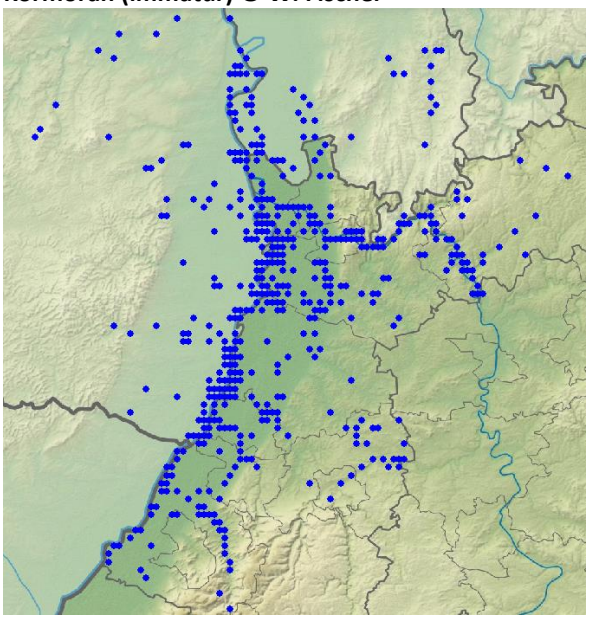

Kormoran-Meldungen in 2021

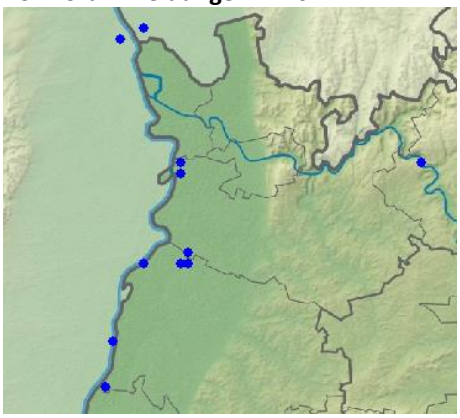

Kormoran-Brutkolonien (C-Meldungen; Pulli ab 16.4.)

Ansammlungen:
240 C13. 27.4.21 Altrhein Kleiner Bodensee (Rolf Klein)
110 B3. 14.6.21 NSG Wagbachniederung (Michael Wink)
212 Ind. 09.7.21 Abgrabung Kleiner Bodensee (Steffen Tillmanns)
182 Ind. 16.9.21 NSG LA Fretterloch (Bergstraße (Josef Kreuziger)
150 C12. 23.5.21 NSG Wagbachniederung (Andreas Deißner)
140 C14. 28.5.21 NSG Wagbachniederung (Michael Wink)
130 C12. 18.5.21 NSG Wagbachniederung (Michael Wink)
130 C12. 08.6.21 NSG Wagbachniederung (Michael Wink)
120 C13. 12.5.21 NSG Wagbachniederung (Michael Wink)
120 C13. 15.5.21 NSG Wagbachniederung (Gunnar Strauß)
120 Ind. 31.5.21 NSG Wagbachniederung (Samuel Simpson)
120 C. 21.5.21 NSG LA Welsches Loch (Peter Petermann)
120 C16. 28.9.21 NSG Mechtersheimer Tongrube (Michael Wink)
118 C13. 17.4.21 Karlsruhe [6916_1_11n] (Jörg Rathgeber)
116 C13. 02.4.21 NSG Wagbachniederung (Ulrich Mahler)
115 Ind. 27.9.21 Eggenstein-Leopoldshafen (Steffen Tillmanns)

Zwergscharbe: Ausnahmegast (2021 kam es zu einem Deutschlandweiten Einflug)

1 Ind. 1x 1. KJ Juv. 12.-22.9.21 NSG Mechtersheimer Tongrube (Simon Steiger et al.)

Sichler: sehr seltener Durchzügler

1 Ind. 07.5.21 NSG Altneckar Heidelberg Wieblingen (Klaus Hofmann)

Löffler: lokaler Sommergast

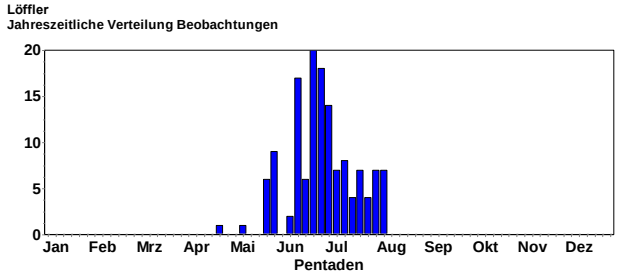

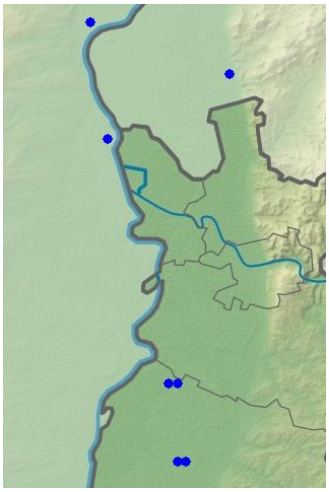

Löffler-Meldungen in 2021

Löffler © W. Fischer

Löffler kratzt sich © B. Steiner

Löffler in der Wagbachniederung © J. Dreher

Rohrdommel: sehr seltener Zugvogel

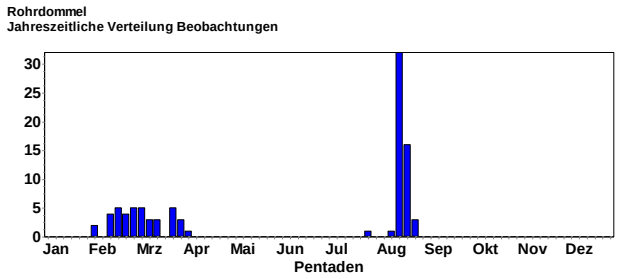

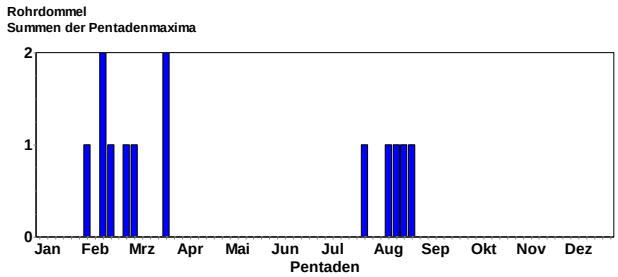

1 Ind. 1x adult 25.7.21 NSG Roßweiher (Enzkreis) (Jürgen Blessing)
1 Ind. 13.-24.8.21 NSG Spieß (Wilma Wehmeyer et al)

Rohrdommel im NSG Spieß © M. Wink

Zwergdommel: seltener, lokaler Brutvogel

Zwergdommel-Paar © D. Koch

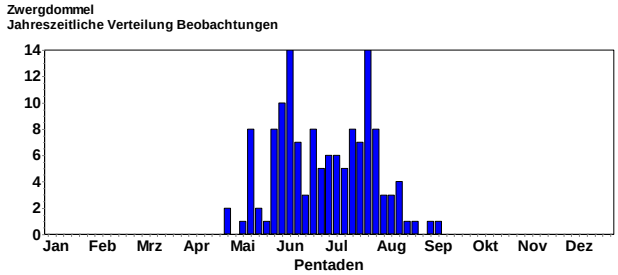

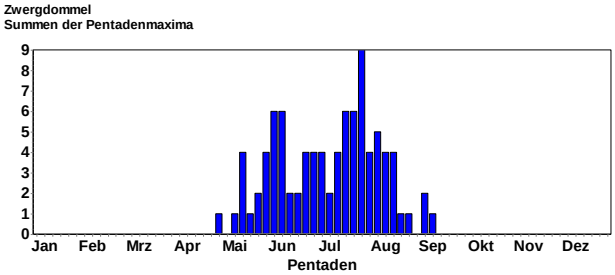

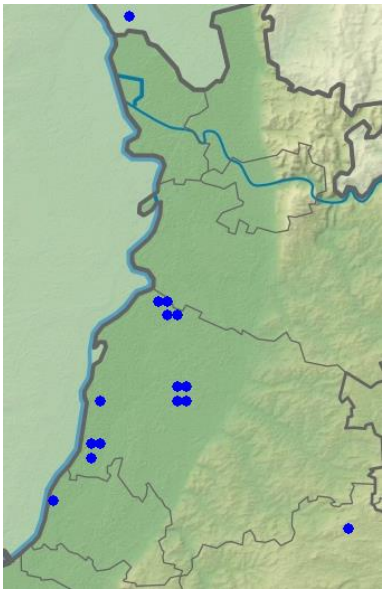

Zwergdommel-Meldungen in 2021

2 P +je 2-3 pull in NSG Saalbachniederung

Zwergdommel © W. Fischer

Zwergdommel Jungvogel © W. Fischer

Nachtreiher: seltener Sommergast, sehr lokaler Brutvogel

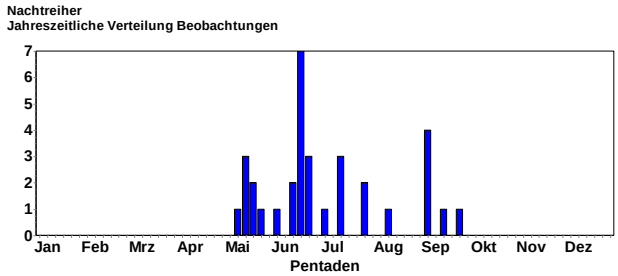

Nachtreiher ad © W. Fischer

Junger Nachtreiher im Flug © W. Fischer

1 Ind. 10.5.21 Abgrabung Leopoldshafen (Rolf Klein)
1 Ind. 1x adult 12.-16.5.21 NSG Aalkistensee (Körner et al.)
2 Ind. 2x adulte Beobachter: Hannes Klug. 19.5.21 NSG Wagbachniederung (Ulrich Mahler)
1 Ind. Mehrere Flugrufe, fliegt ungefähr Richtung Osten 24.5.21 Römerberg [6716_1_05s] (Simon Steiger)
1 Ind. 03.6.21 Karlsruhe [6915_4_60s] (Inga Wanner)
1 Ind. 11.6.21 NSG Aalkistensee (Hartmut Hildebrand)
1 Ind. 12.6.21 Karlsruhe [6915_4_60s] (Inga Wanner)
1 Ind. Immaturer Nachtreiher (wahrscheinlich zweites Kalenderjahr) 17.-23.6.21 Edingen Fischkinderstube (Harald Kranz et al.)
1 Ind. 02.7.21 Linkenheim-Hochstetten (Tobias Wirsing)
1 Ind. 11.7.21 NSG Wagbachniederung (Dennis Bieselt et al.)
1 Ind. 1x adult 28.7.21 NSG Wagbachniederung (Steffen Tillmanns)
1 Ind. 29.7.21 NSG Wagbachniederung (Ulrich Mahler)
1 Ind. 1x Männchen adult 13.8.21 NSG Altneckar Heidelberg Wieblingen (Klaus Hofmann)
1 Ind. 1x adult 03.-5.9.21 Eggenstein-Leopoldshafen (Steffen Tillmanns)
1 Ind. 07.9.21 Leimersheim [6816_3_32s] (Tobias Wirsing)
1 Ind. 14.9.21 Dettenheim [6816_1_23n] (Tobias Wirsing)
1 Ind. 26.9.21 LSG Schwetzinger Wiesen Nord (Gerald Kiefer)

Nachtreiher (Jungvogel) aus Edingen © (J. Dreher)

Rallenreiher: sehr seltener Sommergast

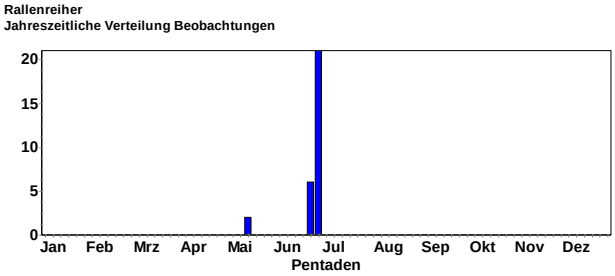

1 Ind. 15.5.21 NSG Wagbachniederung (Jan Nau)
1 Ind. 1x adult Im PK. NSG Wagbachniederung 20.6.21 (Johannes Ernst et al)
1 Ind. 27.-28.6.21 NSG Spieß (Hans-Peter Goerlich et al.)

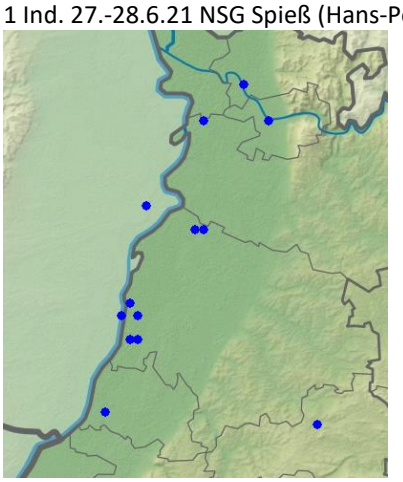

Nachtreiher-Meldungen in 2021

Kuhreiher: sehr seltener Sommergast

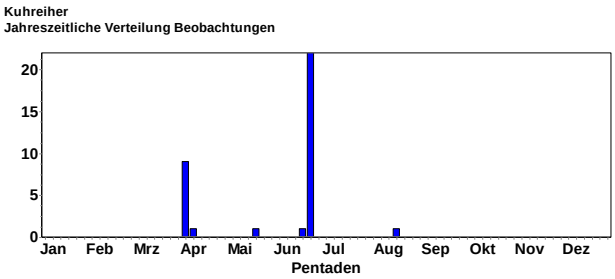

Kuhreiher in der Wagbachniederung © M. Wink

3 Ind. (1x stationär) 03.4.21 Oberhausen-Rheinhausen (Martin Grimm et al.)
2 Ind. überfliegend Beobachter: Hannes Klug. 06.4.21 NSG Wagbachniederung (Ulrich Mahler)
1 Ind. 20.5.21 Oberhausen-Rheinhausen (Erwin Sefrin)
1 Ind. 1x adult. 19.-21.6.21 NSG Wagbachniederung (Ulrich Mahler et al.)
1 Ind. überfliegend SK 15.8.21 Wörth am Rhein [6915_4_48n] (Fabian Bindrich)

Kuhreiher im Flug © W. Fischer

Silberreiher: häufiger Jahresgast, Durchzügler

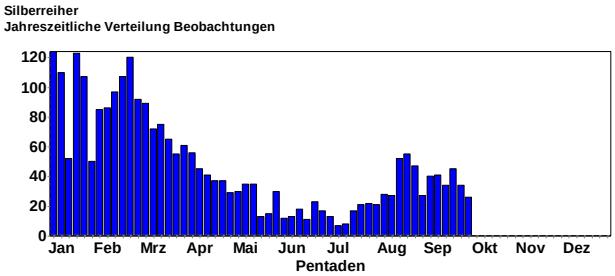

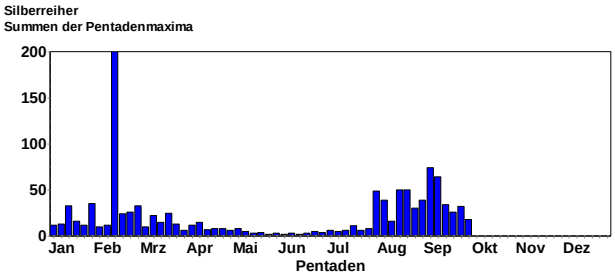

Silberreiher © C. Armbruster

Ansammlungen:

74 Ind. 06.9.21 NSG LA Welsches Loch (Peter Petermann)
64 Ind. 12.9.21 NSG LA Welsches Loch (Peter Petermann)
60 Ind. 09.9.21 NSG LA Welsches Loch (Peter Petermann)
50 Ind. 18.8.21 NSG Wagbachniederung (Sebastian Olschewski)

Silberreiher © E. Koch

50 Ind. 20.8.21 NSG Wagbachniederung (Ulrich Mahler)
49 Ind. 31.7.21 NSG LA Welsches Loch (Peter Petermann)
43 Ind. 19.8.21 NSG Wagbachniederung (Bernhard Mellein)
41 Ind. 05.9.21 NSG LA Welsches Loch (Christian Queisser)
39 Ind. 04.8.21 Karlsruhe [6916_1_11n] (Steffen Tillmanns)
39 Ind. 02.9.21 NSG Wagbachniederung (Dominik Walz)
35 Ind. 01.9.21 NSG Wagbachniederung (Ulrich Mahler)
34 Ind. 16.9.21 NSG LA Welsches Loch (Josef Kreuziger)
32 Ind. 27.9.21 Karlsruhe [6916_1_12s] (Klaus Lechner)
30 Ind. 25.8.21 NSG Wagbachniederung (Michael Wink)

Silberreiher in der Wagbachniederung © M. Wink

30 Ind. 13.9.21 NSG Wagbachniederung (Ulrich Mahler)
30 Ind. 24.9.21 NSG LA Welsches Loch (Günther Fehr)

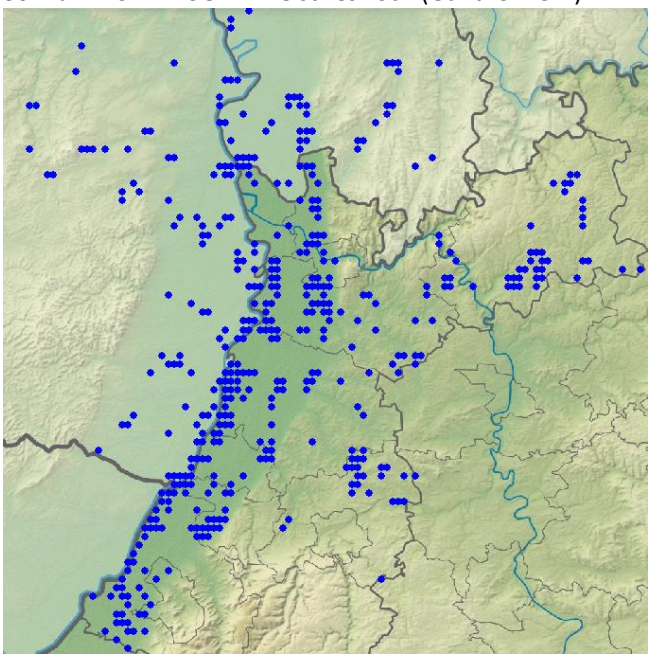

Silberreiher-Meldungen in 2021

Silberreiher © W. Fischer

Graureiher: Jahresvogel, verbreiteter Durchzügler, Winter- und Sommergast; lokaler Brutvogel

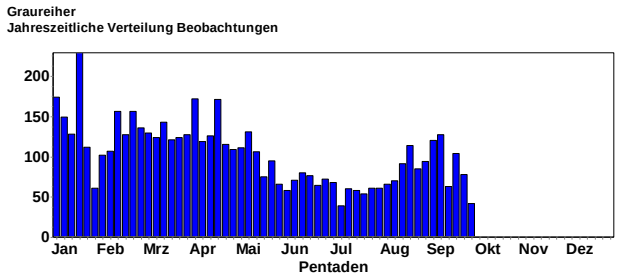

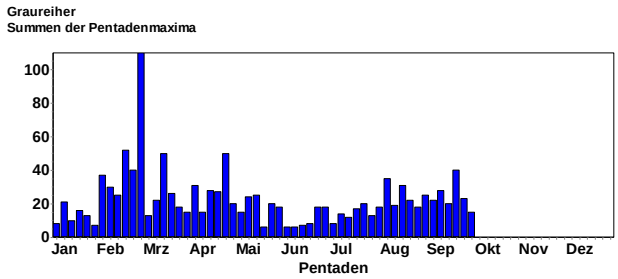

Graureiher © C. Armbruster

Ansammlungen:

50 C16. 23.4.21 NSG Zwerrenberg (Peter Baust)
40 Ind. 22.9.21 NSG LA Welsches Loch (Peter Petermann)
35 Ind. 19.9.21 NSG LA Welsches Loch (Michael Wink)
35 Ind. 08.8.21 Klärteiche Offstein (Andreas Kohler)
31 Ind. 02.4.21 NSG Wagbachniederung (Johannes Mayer)
31 Ind. 16.8.21 LSG Schwetzinger Wiesen Süd (Christine Neumann-Schwab)
28 C. 14.4.21 Mannheim: Luisenpark (MsB-Grr) (Michael Wink)

Graureiher im Flug © W. Fischer

28 Ind. 12.9.21 NSG LA Heegwasser (Bergstraße) (Peter Petermann)
27 C13. 18.4.21 1308166 (WVZ) (Neckar-Odenwald (Dieter Bäurle)
26 C16. 18.4.21 Seen südl. Kernsee (Peter Petermann)
25 C. 18.4.21 Pforzheim: Kallhardtbrücke (Lutz Horn)
25 Ind. 14.5.21 Heidelberg Zoo (Jochen Roeder)
25 Ind. 01.9.21 Schwetzingen [6617_1_02n] (Michael Wink)
24 C13. 06.5.21 NSG Hinterer Roxheimer Altrhein (Michael Wink)
24 Ind. 06.8.21 Klärteiche Offstein (Hans Schmitt)

Graureiher mit Beute © K. Hofmann

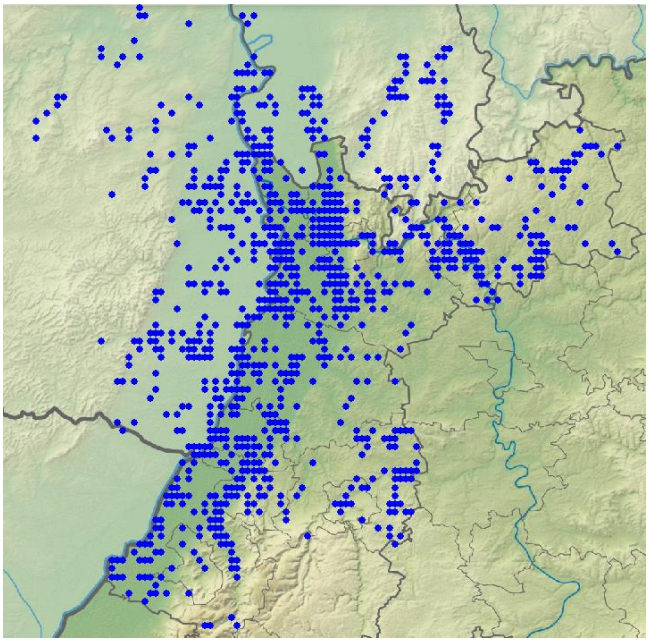

Graureiher-Meldungen in 2021

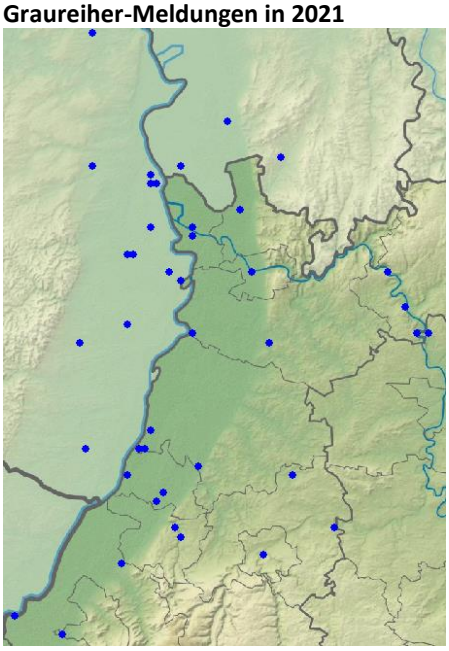

Graureiher: Brutmeldungen (C-Meldungen; pulli ab 18.4.21)

Graureiher am Horst © D. Koch

Purpurreiher: lokaler Brutvogel, seltener Durchzügler

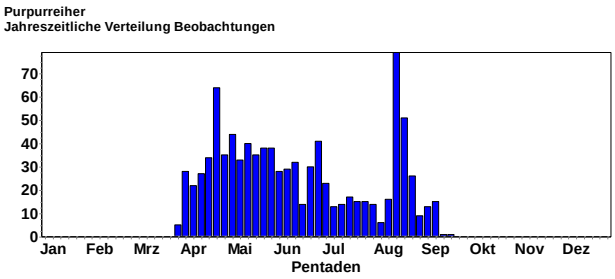

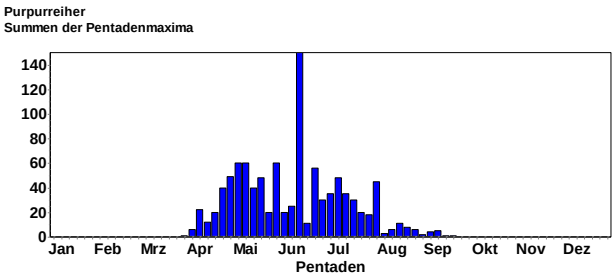

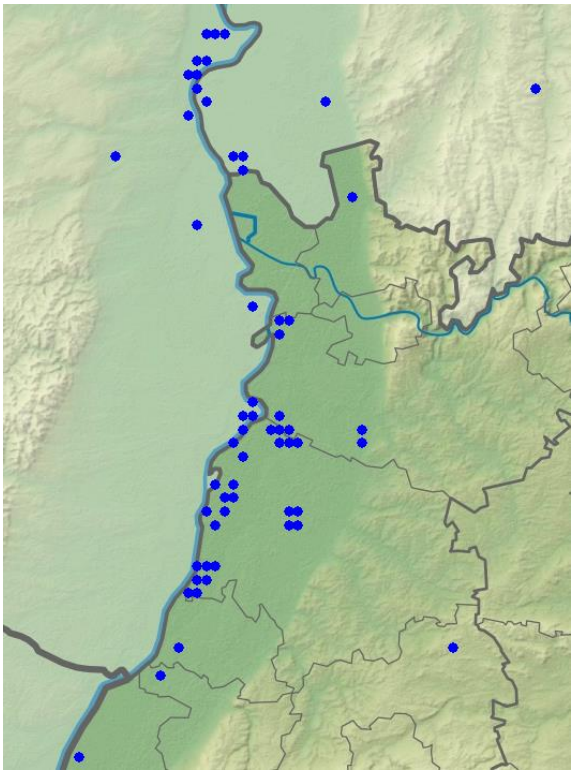

Purpurreiher-Meldungen in 2021

Purpurreiher im Flug © M. Wink

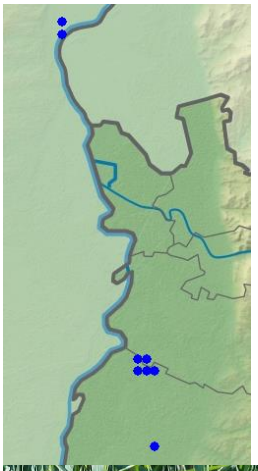

Purpurreiher: Brutmeldungen (C-Meldungen; erste pulli ab 8.5.; NSG Wagbachniederung ca. 32 Horste und mind. 41 pulli)

Junge Purpurreiher ©C. Armbruster

Erstbeobachtungen:

2 Ind. 01.4.21 NSG Wagbachniederung (Christiane Bernitt)
3 B6. 02.4.21 NSG Wagbachniederung (Ulrich Mahler)
3 Ind. 04.4.21 NSG Wagbachniederung (Ulrich Eidam)
4 Ind. 4x adulte 04.4.21 NSG Wagbachniederung (Ulrich Mahler)
6 B6. 1,1 auf Nest. 08.4.21 NSG Wagbachniederung (Ulrich Mahler)
11 B3. 10.4.21 NSG Wagbachniederung (Ulrich Mahler)

Letztbeobachtungen:

1 Ind. 1x adult 12.9.21 NSG LA Fretterloch (Bergstraße (Peter Petermann)
2 Ind. 12.9.21 Berghäuser Altrhein (WVZ) (Spe (Bernhard Glaß)
1 Ind. 1x 1. KJ 12.9.21 NSG Spieß (Wvz-Eich Gnor)
3 Ind. 3x 1. KJ e 12.9.21 NSG Mechtersheimer Tongrube (Fabian Bindrich)
1 Ind. 14.9.21 Saalbachniederung (Frank Von Appen)
1 Ind. 19.9.21 Römerberg Mechtersheimer Tongruben (Stefan Jester)

Seidenreiher: seltener Durchzügler; Sommergast

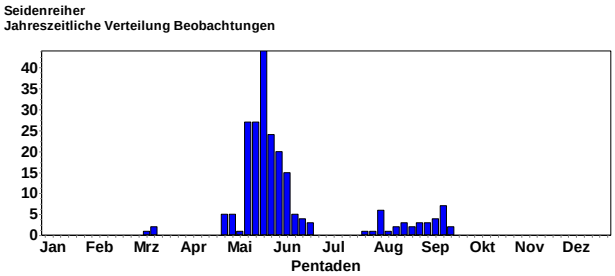

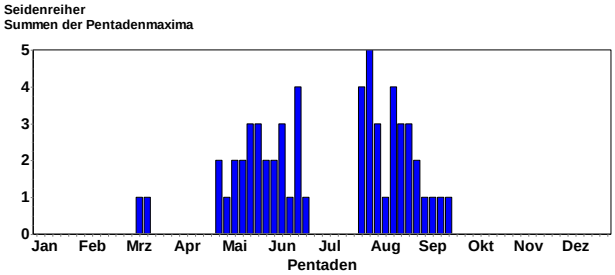

Seidenreiher © E. Koch

Ansammlungen:

5 Ind. 02.8.21 Altrhein Maximiliansau (Fabian Bindrich)
4 Ind. 16.6.21 NSG Wagbachniederung (Holger Hurtmann)
4 Ind. 28.7.21 Wörth am Rhein [6915_4_48n] (Fabian Bindrich)
4 Ind. 15.8.21 Wörth am Rhein [6915_4_48n] (Fabian Bindrich)
3 Ind. 18.5.21 NSG Wagbachniederung (Burkhardt Riechers)

Seidenreiher in der Wagbachniederung © M. Wink

3 Ind. 19.5.21 NSG Wagbachniederung (Ulrich Mahler)
3 Ind. 23.5.21 NSG Wagbachniederung (Marco Lutz)
3 Ind. 05.6.21 NSG Wagbachniederung (Udet Retzlaff)
3 Ind. 19.8.21 Rhein-km 350 [7015_1_23n] (Siegfried Kusterer)
3 Ind. 24.8.21 Iffezheim, Rhein-km 333/Staust (Jochen Lehmann)
3 Ind. 07.8.21 Altrhein Maximiliansau (Fabian Bindrich)

3 A1. 07.8.21 Eich-Gimbsheimer Altrhein (Ims-Station Eich-Gimbsheimer Altrhein)

Seidenreiher im Flug © M. Wink

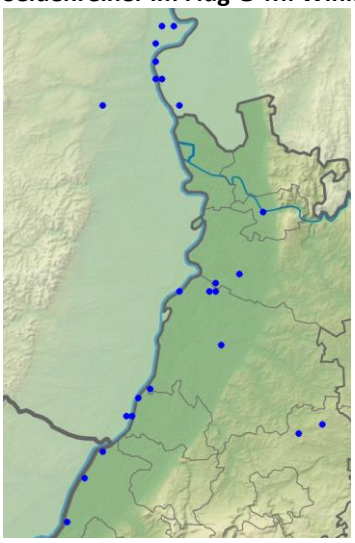

Seidenreiher-Meldungen in 2021

Schwarzstorch: Durchzügler, seltener Brutvogel der Mittelgebirge

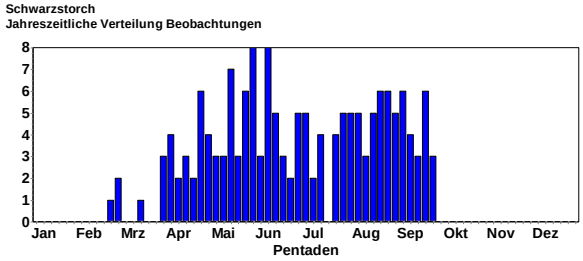

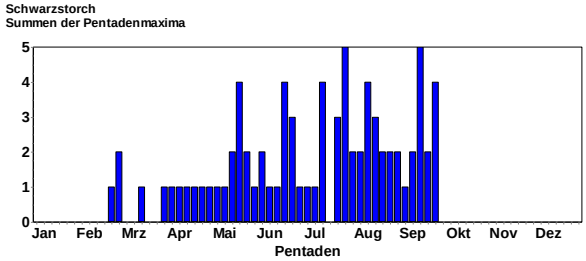

Schwarzstorch © C. Bernitt

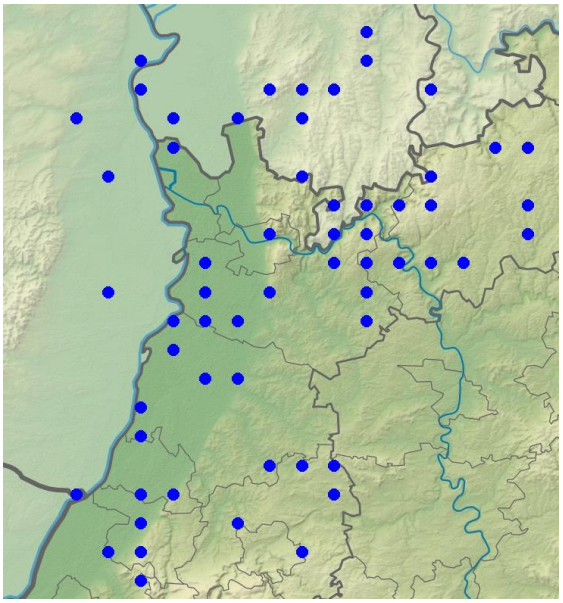

Schwarzstorch-Meldungen in 2021- TK25 Quadranten

Schwarzstorch auf dem Weißen Stein (HD) (H. Holland)

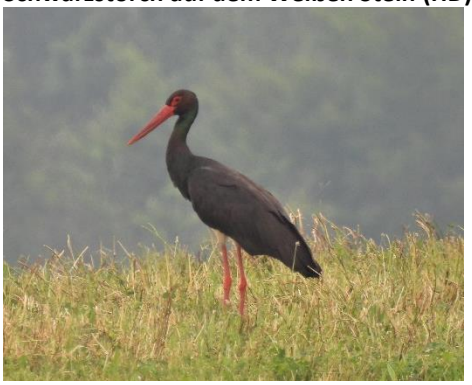

Schwarzstorch © C. Bernitt

Weißstorch: verbreiteter Brutvogel und Durchzügler; lokal überwinternd

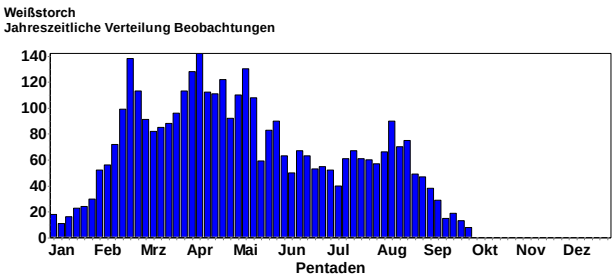

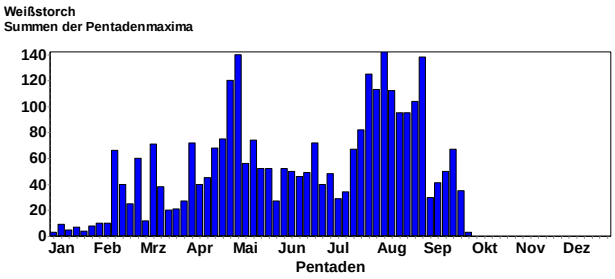

Weißstorch © B. Steiner

Ansammlungen:

142 Ind. 04.8.21 Wörth am Rhein [6915_4_48n] (Hans-Jürgen Schygulla)
140 Ind. 02.5.21 Ottersheim bei Landau (Pirmin Hilsendegen)
138 Ind. 31.8.21 Heidelberg [6517_4_47s] (Nicole Debon)
125 Ind. 25.7.21 Wörth am Rhein [6915_4_48n] (Fabian Bindrich)
120 C13. 29.4.21 Ottersheim bei Landau (Ulf Janz)
120 Ind. 05.5.21 Bellheim [6715_4_57n] (Ulf Janz)
113 Ind. 30.7.21 Maulbeeraue Nord [6316_1_13s] (Christian Queisser)
113 Ind. 02.5.21 Ottersheim bei Landau (Jan Ullemeyer)
112 Ind. 11.8.21 Walldorf Storchenwiese (Gerald Kiefer)
104 Ind. 27.8.21 Heidelberg-Grenzhof (Johannes Ernst)
100 Ind. 13.8.21 Maulbeeraue Nord [6316_1_13s] (Christian Queisser)
100 Ind. 29.7.21 Neumühle/Fuchsmühle NO (Alfred Amberger)
100 Ind. 02.8.21 Altrhein Maximiliansau (Fabian Bindrich)
95 Ind. 14.8.21 Walldorf Storchenwiese (Gerald Kiefer)
95 Ind. 23.8.21 Jockgrim [6915_2_08s] (Steffen Tillmanns)
86 Ind. 28.8.21 Heidelberg [6517_4_47s] (Jürgen Dreher)
84 Ind. 24.8.21 Heidelberg-Grenzhof (Johannes Ernst)
84 Ind. 02.5.21 Ottersheim bei Landau (Christiane Hilsendegen)
82 Ind. 23.7.21 Maulbeeraue Nord [6316_1_13s] (Christian Queisser)
81 Ind. 17.8.21 Offenbach an der Queich (Stefan Bosch)
80 Ind. 16.8.21 Illingen [7015_3_33s] (Rainer Deible)
78 Ind. 28.8.21 Heidelberg-Kieslochgewann (Hubert Holland)
75 Ind. 22.4.21 Offenbach an der Queich (Daniel Habekost)

Weißstorch © J. Dreher

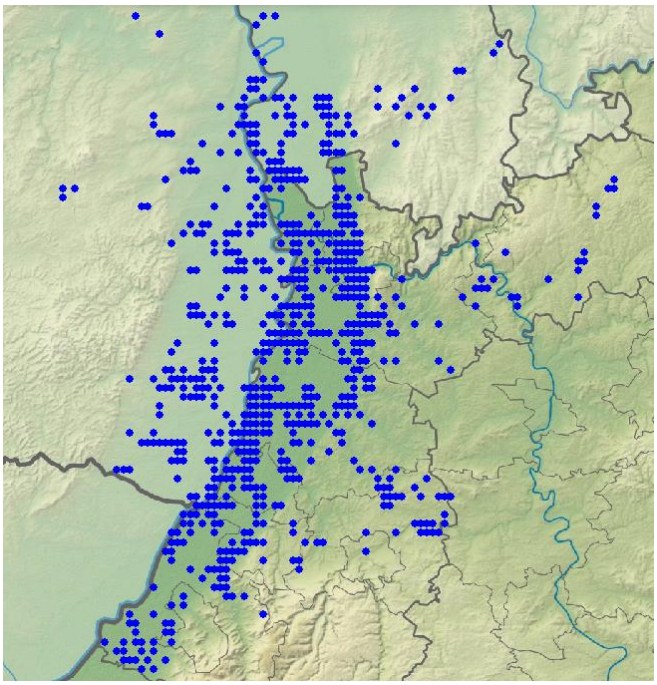

Weißstorch-Meldungen in 2021

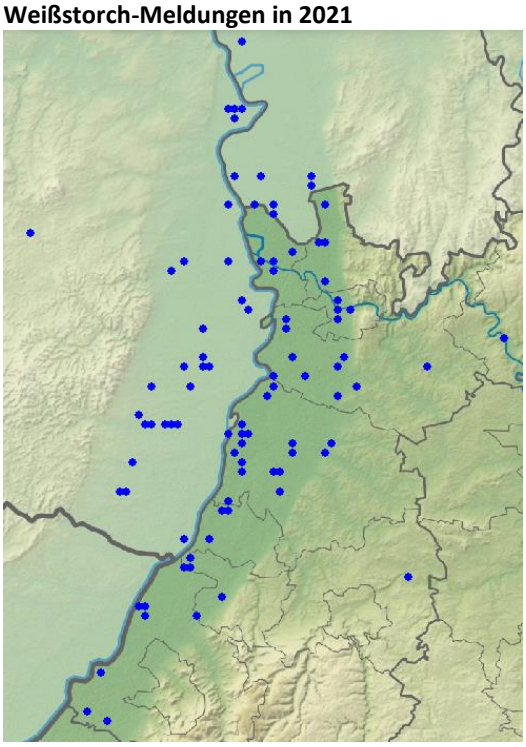

Weißstorch: Brutmeldungen (C-Daten; Pulli ab 26.4.)

Brutpaarzählungen von Ingrid Dorner:

MA Luisenpark 2.6.21 58 Ad, 64 juv; 20.6.21 39 ad, 80 juv
MA Herzogenpark 20.6.21 2 ad, 2 juv
MA Stadtgebiet 20.6.21 6 ad, 5 juv

Baumbrütende Weißstörche in Hemsbach © M. Wink

Fischadler: regelmäßiger Durchzügler

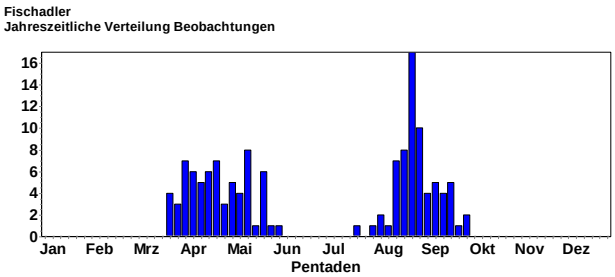

Meldungen von Mitte Mai bis Juli (Durchzügler oder Gäste von den französischen Brutplätzen)

1 Ind. durchziehend 12.5.21 Saalbachniederung (gesamt) (Thomas Lang)
1 Ind. 12.5.21 NSG Wagbachniederung (Dominik Walz)
1 Ind 13.5.21 SW Biedesheim/NW Lautersheim (Hans-Valentin Bastian)
1 Ind. NO ziehend 14.5.21 Eich-Gimbsheimer Altrhein (Volker Schmidt)
1 Ind. 19.5.21 Saalbachniederung [6817_1_23n] (Michael Wink)
1 Ind. Zug dz. Nordost 21.5.21 Mannheim [6416_4_49n] (Johannes Baust)
1 Ind. dz 21.5.21 Dettenheim [6816_1_15n] (Klaus Lechner)

Fischadler © W. Fischer

1 Ind. 22.5.21 Germersheim [6816_1_02s] (Inga Wanner)
1 Ind. 23.5.21 Klärteiche Offstein (Maria und Hans Hoffmann)
1 Ind. 25.5.21 Philippsburg [6816_2_06n] (Rolf Klein)
1 Ind. 27.5.21 Marbachstausee (Odenwaldkreis) (Hanne Tinkl)
1 Ind. 04.6.21 Grauelsbaum Südwest (Eckart Kolb)
1 Ind. 24.7.21 Neuburgweier-West/Altrhein (Heinz Wolf)

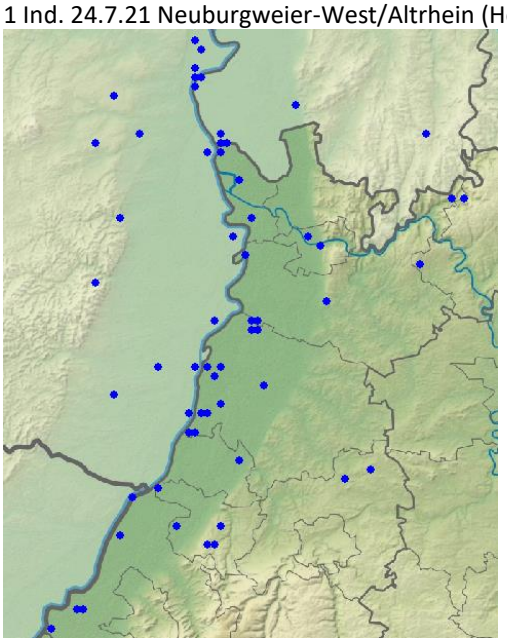

Fischadler-Meldungen in 2021

Gleitaar: Ausnahmegast

1 Ind. Um 17.30 Uhr kurz über einer Wiese im tiefen Jagdflug, danach Abflug Richtung Nordost. Belegfotos vorhanden. 04.5.21 Heidelberg [6517_4_47s] (Johannes Ernst)

Gleitaar © J. Ernst

Wespenbussard: Sommervogel, lokaler Brutvogel, häufiger Durchzügler

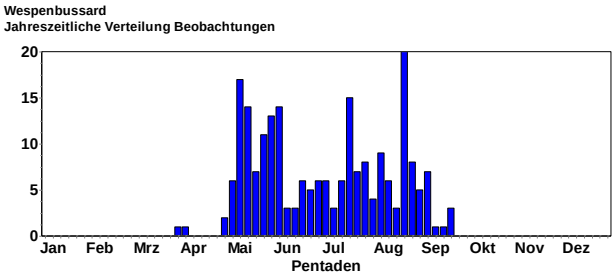

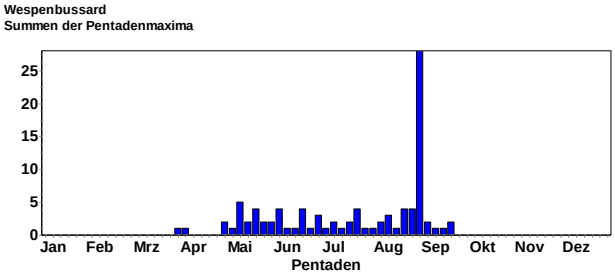

Wespenbussard im Flug © M. Wink

Ansammlungen:

28 Ind. 31.8.21 Wiesloch (PZN) [6618_3_53s] (Tobias Lepp)
5 Ind. 09.5.21 Karlsruhe [6916_1_24s] (Sebastian Olschewski)
4 Ind. 10.5.21 Wagenschw. Bergwald [6520_2_09 (Andreas Quell)
2 B3. 03.6.21 Mühlacker [7019_3_44n] (Jürgen Momsen)
2 B5. 16.6.21 Philippsburg [6816_1_05n] (Nils Krämer)
4 C12. 23.7.21 Plittersdorf Süd [7114_2_20n] (Thomas Fichtner)
4 Ind. 25.8.21 Malsch [7115_2_10s] (Meike Albert)
4 Ind. 20.5.21 Bellheim [6815_2_07s] (Joachim Zürker)
4 Ind. 22.8.21 SO Nußdorf [6714_4_48s] (Fabian Bindrich)

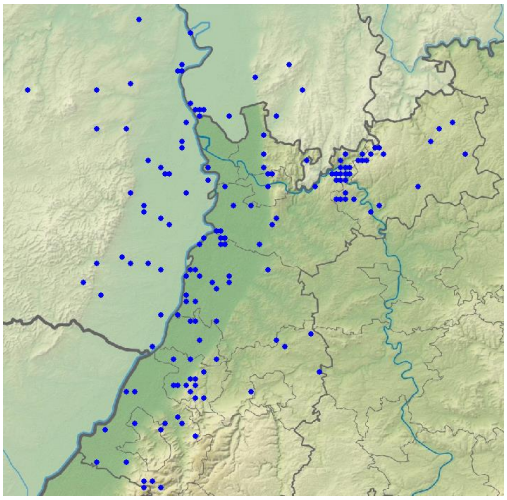

Wespenbussard-Meldungen in 2021

Erstbeobachtungen:

1 Ind. 02.4.21 Oberschefflenz NW [6521_4_47s] (Elmar Werling) **[ungewöhnlich früh!]**
1 Ind. mit 2 MB kreisend, dann weiter NO ziehend 27.4.21 Obrigheim Schloss Neuburg (Christina Kunze)
2 Ind. 27.4.21 Mörlenbach [6418_1_04s] (Berend Koch)
1 Ind. N ziehend 01.5.21 Eberbach Gänsklinge [6520_1_01 (Christina Kunze)
1 Ind. 01.5.21 Blausee (Rhein-Neckar-Kreis) (Klaus Hofmann)
1 A1. 1x Männchen adult überfliegend 01.5.21 Fürth [6318_2_30s] (Bergstraße) (Wolfgang Mayer)
1 Ind. überfliegend - 02.5.21 Saalbachniederung (gesamt) (Kornelius Roth)
1 Ind. 05.5.21 Schornsheim [6115_3_32n] (Phil Boswell)
1 Ind. 05.5.21 NSG Aumühle/Am roten Kreuz (Marc Teiwes)
1 Ind. 07.5.21 Bornheim [6714_4_60n] (Südlich (Ulf Janz)
1 Ind. 08.5.21 Oberhausen-Rheinhausen (Sebastian Olschewski)
1 Ind. 08.5.21 NSG LA Bonaue [6316_4_56s] (Gerald Kiefer)
1 A1. 08.5.21 Lampertheim [6417_1_03n] (Fabian Schrauth)
1 Ind. 08.5.21 Albersweiler [6714_3_52n] (Süd (Ulf Janz)
1 Ind. 08.5.21 VSG Ackerplateau Ober-Flörsheim (Alexander Neu)

Letztbeobachtungen:

1 Ind. SW ziehend dz -> SW 01.9.21 Heidelberg-Zentrum (Maarten Mooij)
1 Ind. S ziehend S ziehend 01.9.21 Karlsruhe [7016_2_30s] (Niko Falk)
1 Ind. 01.9.21 Ransweiler [6312_2_26n] (Michael Christmann)
1 Ind. 1x Männchen adult SW ziehend 10:02 Uhr dz. -> SW 03.9.21 Heidelberg-Zentrum (Maarten Mooij)
2 Ind. 03.9.21 NSG Haardtrand - Am Klausen (Christian Giese)
1 Ind. S ziehend 13:06 Uhr dz. S 04.9.21 Heidelberg-Zentrum (Maarten Mooij)
1 Ind. überflg 05.9.21 O.Schwarzach Buchwald (Christiane Bernitt)
1 Ind. 05.9.21 Bühl, Nelkenstr. (Martin Boschert)
2 Zug. 06.9.21 Buchen, MOS (P. u. G. Rückert)
1 Ind. 1x Männchen adult SW ziehend 07.9.21 FT-Salierring (Volker Schmidt)
1 dj. 12.9.21 Walldürn BW-Üpl, MOS (P. u. G. Rückert)
1 Ind. überfliegend Mitbeobachter Alfred Amberger 16.9.21 NSG Wagbachniederung (Regina Müller)
1 Ind. S ziehend dz S 19.9.21 Knittlingen [6918_3_55n] (Eberhard Körner)
1 Ind. 22.9.21 NSG Wagbachniederung (Markus Hubatsch)
2 Ind. 22.9.21 NSG Aalkistensee (Jürgen Momsen)

Gänsegeier: Ausnahmegast

1 Ind. gegen 17:45 überfliegend aus Richtung Süden, ein Schwarm Krähen haben auf ihn gehasst. 31.5.21 Sandhausen [6617_4_50n] (Harald Kranz)
10 Ind. Kommen gegen 14:35 Uhr aus SO niedrig ins Gebiet geflogen. Etwa auf Höhe des Alten Friedhofs haben sich die Vögel dann für etwa 25 min. sukzessive in die Höhe geschraubt. 16.6.21 Baiertal [6618_3_55s] (Tobias Lepp)
1 Ind. Überfliegend nach SSO. Belegfoto vorhanden. 20.6.21 Karlsruhe [6916_3_54s] (Jörg Rathgeber)

Kreisende Gänsegeier (Pyrenäen) © M. Wink

Schelladler: Ausnahmegast

1 Ind. Nach Rücksprache mit einigen hessischen Ornithologen ist man übereinstimmend zu dem Ergebnis Schelladler gekommen. Wobei ein Hybrid Schell-/Schreiadler nicht ausgeschlossen werden kann 17.4.21 Brensbach [6219_1_03n] (Georg Schneider)

Zwergadler: sehr seltener Gast

1 Ind. 07.5.21 Saalbachniederung (gesamt) (Robert Schwarz)
1 Ind. 1x immatur NW ziehend 08.5.21 Saalbachniederung [6817_1_12s] (Cornelius Dellwisch)

Steppenweihe: seltener Durchzügler

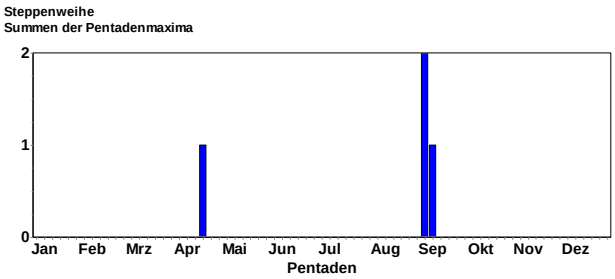

1 Ind. 1x 2. KJ / vorjährig Im NSG zusammen mit einer Kornweihe jagend 19.4.21 NSG Weschnitz-Insel von Lorsch (Christian Zurek)
2 Ind. 1x Männchen 3. KJ / 1x 1. KJ teilweise gemeinsam unterwegs; Mauserzustand und Färbung des M deutet auf K3 und nicht auf ein weit fortgeschrittenes K2 M; H10 und H9 nach 05.9.21 VSG Ackerplateau Ober-Flörsheim (Volker Schmidt et al.)
1 Ind. 1x 1. KJ 06.9.21 Mölsheim [6314_2_30n] (Winni Brauner)
1 Ind. 1x 1. KJ 06.9.21 Ober-Flörsheim [6314_2_19n] (A (Volker Schmidt)
1 Ind. 1x weibchenfarbig 1. KJ 08.9.21 VSG Ackerplateau Ober-Flörsheim (Elias Barnickel)

Kornweihe: regelmäßiger Wintergast und Durchzügler

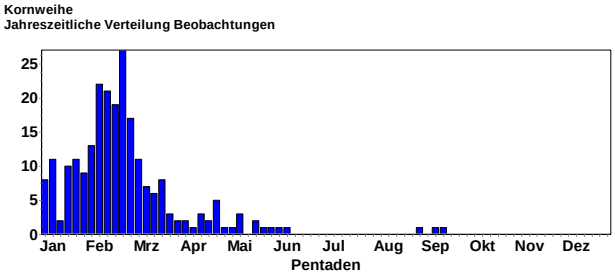

Meldungen ab Mai/Juni:
1 Ind. 1x Männchen 18.5.21 Eich [6216_3_35s] (Alzey-Worms) (Martin Kreuels)
1 Ind. 1x Männchen adult 20.5.21 Eich [6216_1_24s] (Alzey-Worms) (Volker Arndt)
1 A1. 1x Männchen 23.5.21 Knoos [6520_4_46s] (Frank Backfisch)
1 Ind. 1x weibchenfarbig 28.5.21 Worms [6216_3_52n] (Dominik Becker)
1 Ind. 1x Männchen adult 31.5.21 Lonsheim [6214_2_06n] (Volker Arndt)
1 A1. 07.6.21 Spiesheim [6114_4_59s] (Anna Deichmann)
1 Ind. 1x weibchenfarbig 1. KJ 31.8.21 Mölsheim [6314_2_30n] (Falk Pollähne)
1 Ind. 1x Männchen adult 09.9.21 Heidelberg [6517_4_48n] (Monika Kruse)
1 Ind. 14.9.21 Mörstadt [6315_2_26n] (Julian Debus)

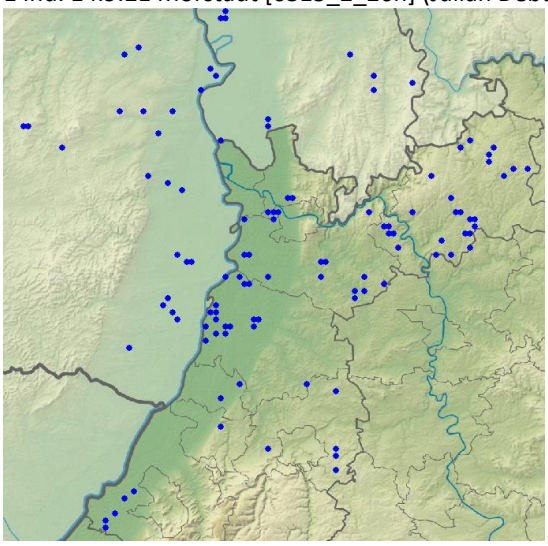

Kornweihen-Meldungen in 2021

Wiesenweihe: seltener Durchzügler

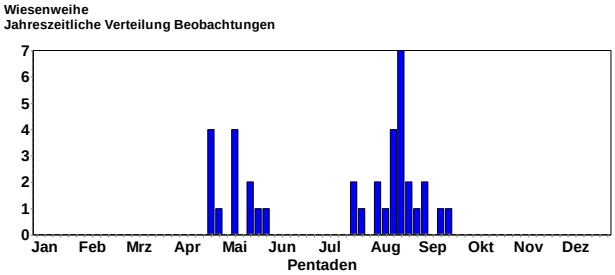

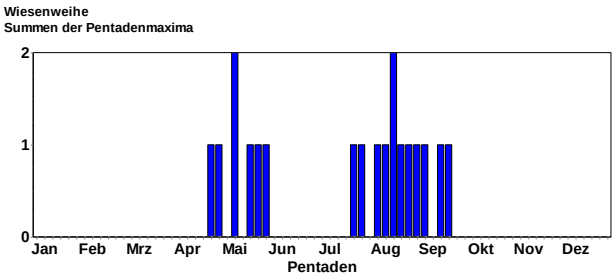

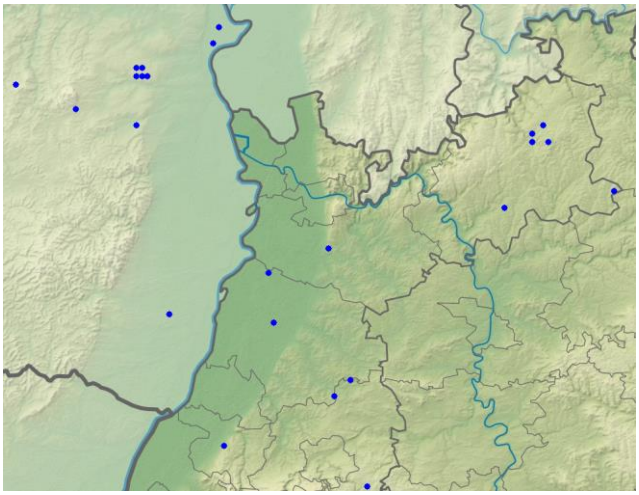

Wiesenweihen-Meldungen in 2021

Wiesenweihen-Männchen © D. Koch

1 Ind. 1x Männchen 21.4.21 Saalbachniederung (gesamt) (Klaus Stapf)
1 W 21.4.21 Hainstadt, MOS (P. u. G. Rückert)
1 M 21.4.21 Walldürn NSG Lappen, MOS (P. u. G. Rückert)
1 Ind. 1x Männchen 22.4.21 Saalbachniederung (gesamt) (Michael Riffel)
1 M 29.4.21 Walldürn NSG Lappen, MOS (P. u. G. Rückert)
1 Ind. 08.5.21 U.Schefflenz (Elmar Werling)
1 Ind. 1x weibchenfarbig adult 09.5.21 Tiefenbronn [7118_4_50s] (Volker Saß)
2 Ind. Zug 09.5.21 Ebertsheim u. Neuleinigen (Michael Wink)
1 Ind. 1x Männchen 2. KJ / vorjährig 16.5.21 Bisterschied [6312_4_36s] (Margrit Franke)
1 W 17.5.21 Walldürn NSG Lappen, MOS (P. u. G. Rückert)
1 Ind. 1x Männchen adult Autobahn nach NW überfliegend. 24.5.21 Börrstadt [6413_2_07s] (Donner (Rafael Szamocki)
1 Ind. 1x Weibchen 2. KJ / vorjährig NO ziehend 28.5.21 Eich-Gimbsheimer Altrhein (Volker Schmidt)
2 Ind. 1x Männchen 2. KJ / vorjährig 24.7.21 VSG Ackerplateau Ober-Flörsheim (Volker Schmidt)
1 Ind. 1x Weibchen adult 28.7.21 VSG Ackerplateau Einselthum (Volker Schmidt)
1 Ind. 1x Weibchen adult 04.8.21 VSG Ackerplateau Einselthum (Volker Schmidt)
1 Ind. 1x Männchen 2. KJ / vorjährig 07.8.21 VSG Ackerplateau Ober-Flörsheim (Volker Schmidt)
1 Ind. 1x Männchen adult 10.8.21 NSG Wagbachniederung (Peter Schmidt)
2 Ind. 2x Männchen 2. KJ / vorjährige 14.8.21 VSG Ackerplateau Ober-Flörsheim (Volker Schmidt)
2 Ind. 15.8.21 Ober-Flörsheim [6314_2_18n] (A (Fabio Geisen)
1 Zug. 17.8.21 Buchen, MOS (P. u. G. Rückert)
1 M 20.8.21 Hettingen, MOS (P. u. G. Rückert)
1 Ind. 1x Weibchen 2. KJ / vorjährig flügelmarkiert, aber nicht ablesbar 20.8.21 Zell O Einselthum (Osterberg) (Volker Schmidt)
1 Ind. Kommend über den Kreuzelberg, weiterziehend in SW Richtung 21.8.21 Ettlingen [7016_3_54s] (Bettina Haßler)
1 Ind. 1x Männchen adult überfliegend 21.8.21 NSG Spieß (Andreas Vogel)
1 Ind. 1x Weibchen adult Jagend 22.8.21 Knittlingen [6918_4_37s] (Eberhard Körner)
1 W 22.8.21 Walldürn NSG Lappen, MOS (P. u. G. Rückert)
1 M 25.8.21 Walldürn NSG Lappen, MOS (P. u. G. Rückert)
1 Ind. 1x Männchen adult W ziehend flach W 26.8.21 Ottersheim bei Landau (Fabian Bindrich)
1 Ind. 1x weibchenfarbig In Richtung SW ziehend 31.8.21 Wiesloch (PZN) [6618_3_53s] (Tobias Lepp)
1 Ind. 1x 1. KJ 03.9.21 Oberwittst. Eichich (Frank Laier)
1 dj. 13.9.21 Walldürn NSG Lappen, MOS (P. u. G. Rückert)
1 Ind. 1x 1. KJ SW ziehend dz SW 19.9.21 Knittlingen [6918_3_55n] (Eberhard Körner)

Rohrweihe: lokaler Brutvogel, verbreiteter Durchzügler

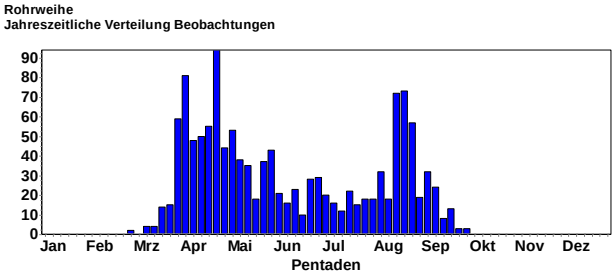

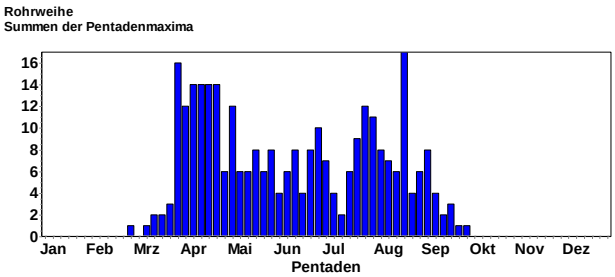

Rohrweihe © W. Fischer

Ansammlungen:

17 Ind. 21.8.21 NSG Spieß (Laurin Temme)
8 B4. 28.3.21 NSG Wagbachniederung (Ulrich Mahler)
8 B4. 29.3.21 NSG Wagbachniederung (Ulrich Mahler)
7 B5. 06.4.21 NSG Wagbachniederung (Ulrich Mahler)
7 B5. 13.4.21 NSG Wagbachniederung (Ulrich Mahler)
7 B3. 15.4.21 NSG Wagbachniederung (Franziska Kurz)
7 B5. 17.4.21 NSG Wagbachniederung (Ulrich Mahler)
10 Ind. 21.8.21 NSG Spieß (Uwe H. Schneider)

Rohrweihe © J. Dreher

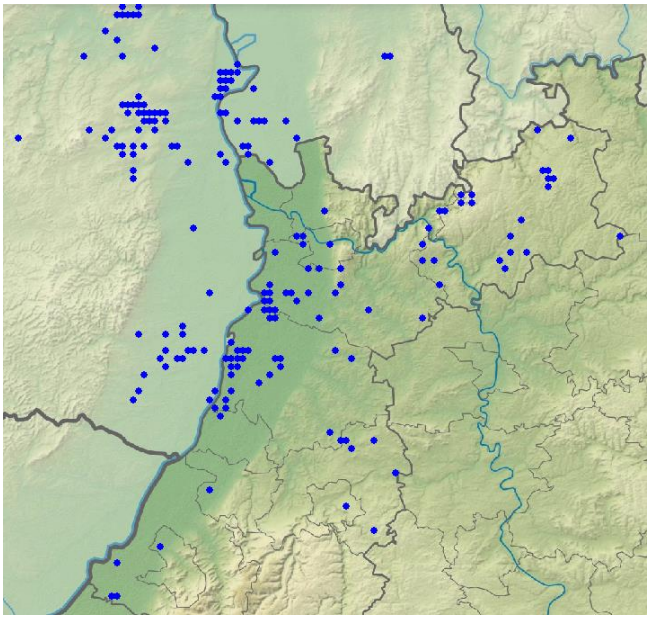

Rohrweihen-Meldungen in 2021

Junge Rohrweihe © C. Armbruster

Rohrweihen-Männchen © M. Wink

Habicht: Lokaler Jahresvogel

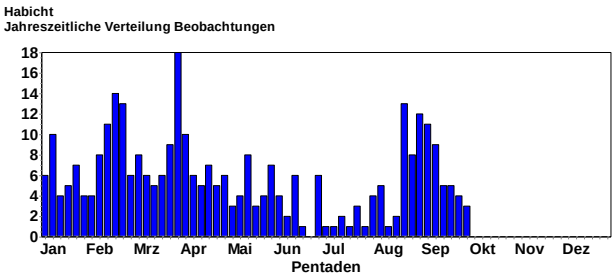

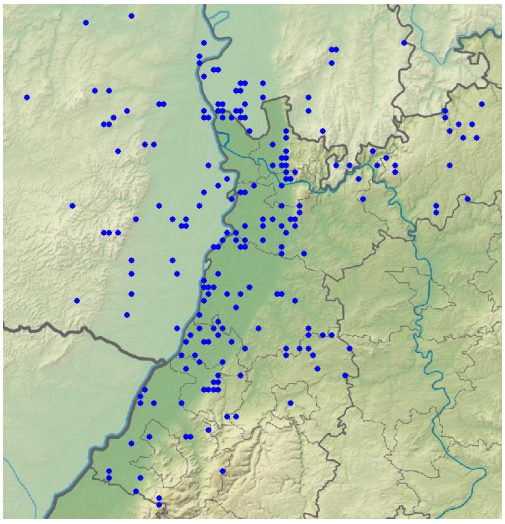

Habicht-Meldungen in 2021

Sperber: Jahresvogel, verbreiteter Brutvogel, Durchzügler

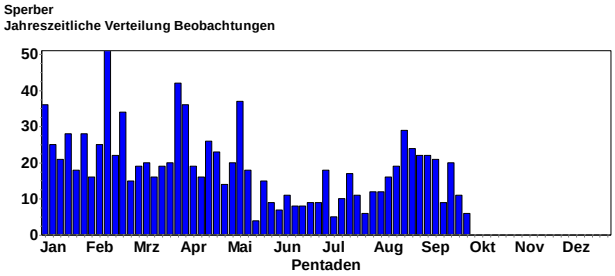

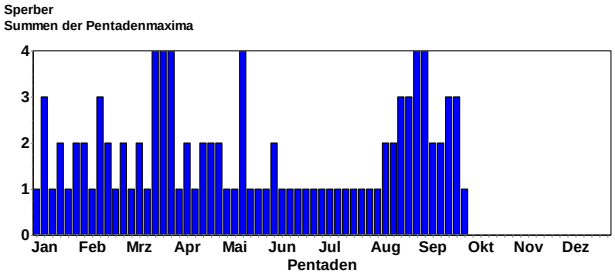

Sperber © J. Dreher

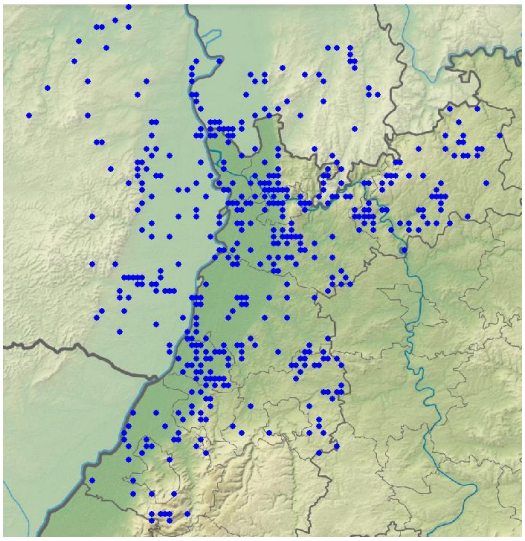

Sperber-Meldungen in 2021

Rotmilan: verbreiteter Durchzügler, regelmäßiger Brutvogel, seltener Wintergast

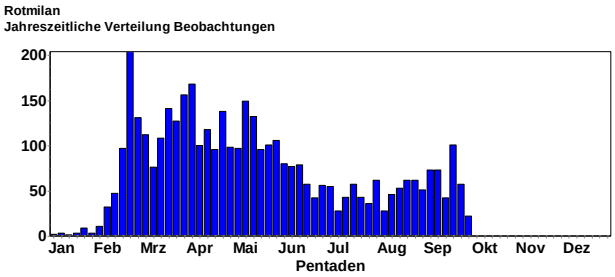

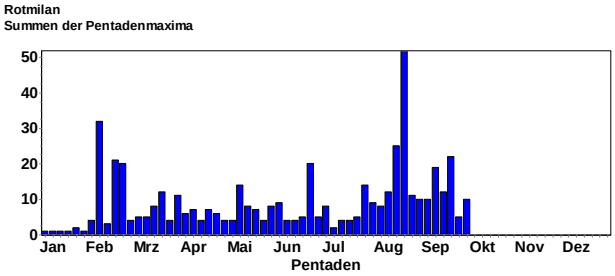

Rotmilan © W. Fischer

Ansammlungen:

52 Ind. 21.8.21 Ettlingen [7116_1_04n] (Bettina Haßler)
32 Ind. 07.2.21 Bisterschied [6312_4_46n] (Margrit Franke)
25 Ind. 15.8.21 Marxzell [7116_2_30n] (Antje Schultner)
22 Ind. 18.9.21 Sulzbach N [6621_1_24s] (Matthias T. Müller)
21 Ind. 20.9.21 Dallau Orlesbächle [6621_1_22n (Jan Wagner)
21 Ind. 17.2.21 Eich-Gimbsheimer Altrhein (Volker Schmidt)
20 Ind. 21.6.21 Reisenbach Mühlberg [6520_2_08 (Max Schulz)

Rotmilane © C. Bernitt

20 Ind. 21.2.21 NSG Henschelberg (Peter Baust)
19 Ind. 12.9.21 Walldürn, MOS (P. u. G. Rückert)
18 Ind. 22.2.21 Eberbach Gänsklinge (Christina Kunze)
17 Ind. 20.2.21 Kraichtal [6818_3_33n] (Jakob Müller)
16 Ind. 19.9.21 Rütschdorf NW [6322_3_35n] (Mario Swiegot)

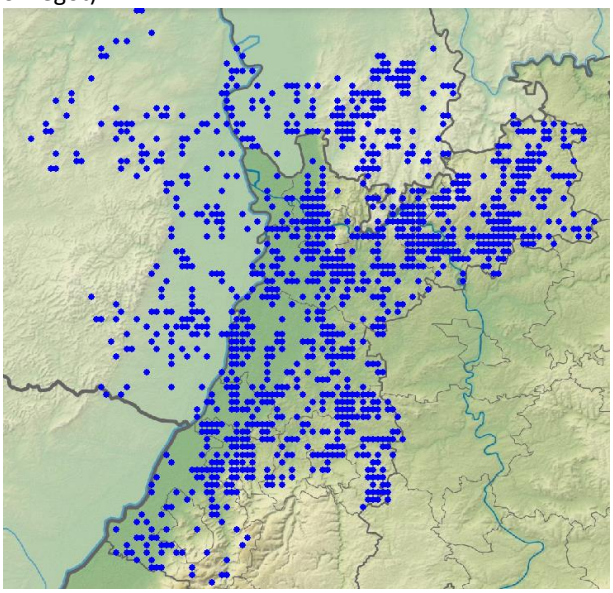

Rotmilan-Meldungen in 2021

Rotmilan © C. Armbruster

Schwarzmilan: lokaler Brutvogel, Durchzügler

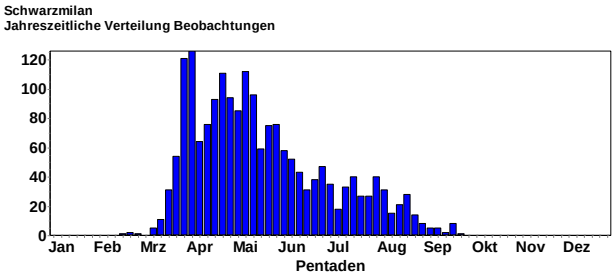

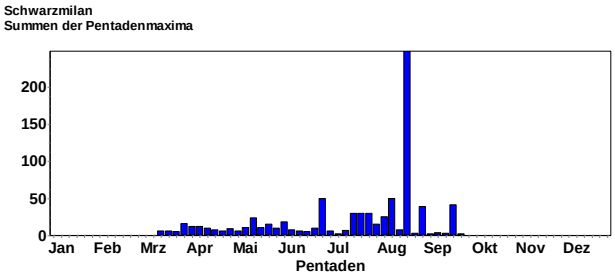

Schwarzmilan ©J. Dreher

Ansammlungen:

248 Ind. 22.8.21 SO Nußdorf [6714_4_48s] (Fabian Bindrich)
50 Ind. 10.8.21 Pforzheim [7018_3_52n] (Thomas Fichtner)
50 Ind. 26.6.21 Dannstadt-Schauernheim [6515_4 (Heiko Geske)
41 Ind. 19.9.21 Sinsheim [6718_2_19s] (Tobias Lepp)
39 Ind. 31.8.21 Wiesloch (PZN) [6618_3_53s] (Tobias Lepp)
30 Ind. 20.7.21 Rhein-km 450 [6316_1_02s] (Christian Queisser)
30 Ind. 28.7.21 Maulbeeraue Nord [6316_1_13s] (Christian Queisser)
30 Ind. 17.7.21 Schifferstadt [6616_1_03n] (Horst Schaub)
25 Ind. 04.8.21 Maulbeeraue Nord [6316_1_13s] (Christian Queisser)
24 Ind. 12.5.21 Hockenheim-Herrenteich (Uwe Heidenreich)
22 Ind. 26.6.21 Dannstadt-Schauernheim (Heiko Geske)
21 Ind. 01.9.21 Schwarzacher Hof (Hannes Rößler)
20 Ind. 18.7.21 Ackerflächen südwestl. Nordheim (Christian Queisser)
20 Ind. 28.7.21 VSG Ackerplateau Einselthum (Volker Schmidt)
20 Ind. 29.8.21 Ottersheim bei Landau (Juliane Schalajda)
18 Ind. 04.6.21 Reilingen [6617_3_55s] (Johannes Baust)
17 Ind. 05.8.21 Maulbeeraue Nord [6316_1_13s] (Christian Queisser)
17 Ind. 06.8.21 Maulbeeraue Nord [6316_1_13s] (Christian Queisser)
16 Ind. 31.3.21 Oftersheim [6617_1_15s] (Sebastian Olschewski)
15 A1. 23.5.21 Oberhausen-Rheinhausen (Ulrich Mahler)
15 Ind. 18.7.21 Saalbachniederung (gesamt) (Volker Schmidt)
15 Ind. 30.7.21 Maulbeeraue Nord [6316_1_13s] (Christian Queisser)
15 Ind. 07.8.21 VSG Ackerplateau Ober-Flörsheim (Volker Schmidt)
15 Ind. 22.8.21 NSG Spieß (Andreas Deißner)

Mittelmeermöwe mobbt Schwarzmilan © M. Wink

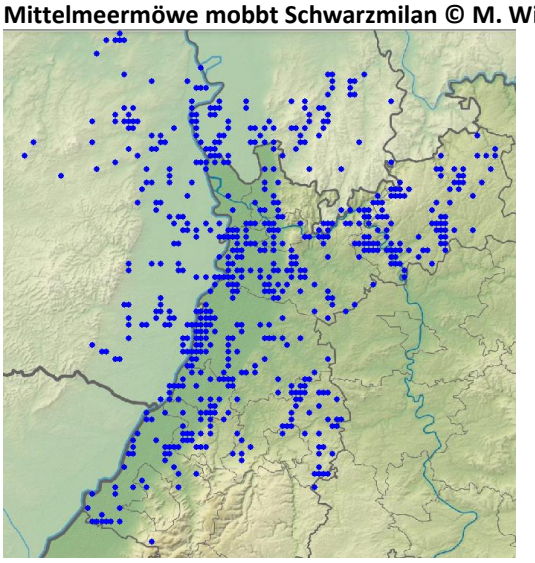

Schwarzmilan-Meldungen in 2021

Schwarzmilane mobben Mäusebussard © C. Armbruster

Letztbeobachtungen:
3 Ind. 15.9.21 Bibliser Bruch Ost (Klaus Erwin Daub)
1 Ind. überfliegend 16.9.21 SO Nußdorf [6714_4_48s] (Fabian Bindrich)
1 Ind. 19.9.21 Niefern-Öschelbronn [7018_4_57 (Veit Exner)
5 Ind. 19.9.21 Sinsheim [6718_2_19s] (Klaus Hofmann)
41 Ind. In Richtung SW ziehend (4+8+3+1+19+3+3 Ind.) 19.9.21 Sinsheim [6718_2_19s] (Tobias Lepp)
3 Ind. 20.9.21 NSG Weschnitz-Insel von Lorsch (Michael Wink)
1 Ind. 22.9.21 Linkenheim-Hochstetten (Minka Stoyanova)
2 Ind. S ziehend 27.9.21 Heidelberg-Wieblingen (Klaus Hofmann)

Seeadler: sehr seltener Gast

1 K2. rastend. 16.4.21 Walldürn NSG Lappen, MOS (P. u. G. Rückert)
1 Ind. 1x immatur Fliegt zusammen mit Mäusebussard nach SSO und kreist mit diesem 07.9.21 Schwarzacher Ho (Hannes Rößler)
1 Ind. 1x immatur nach Süden abflg 08.9.21 Reisenbacher Grund [6520_2_07n (Christiane Bernitt et al.)

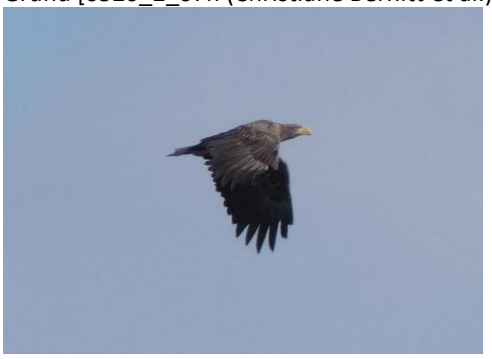

Seeadler © D. Koch

Seeadler (immatur) © D. Koch

Mäusebussard: häufiger Jahresvogel, Durchzügler

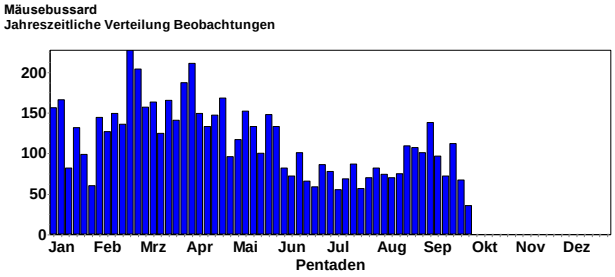

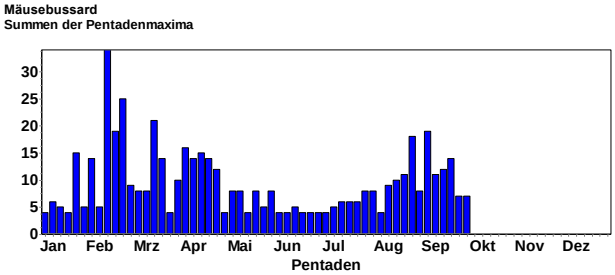

Mäusebussard © J. Dreher

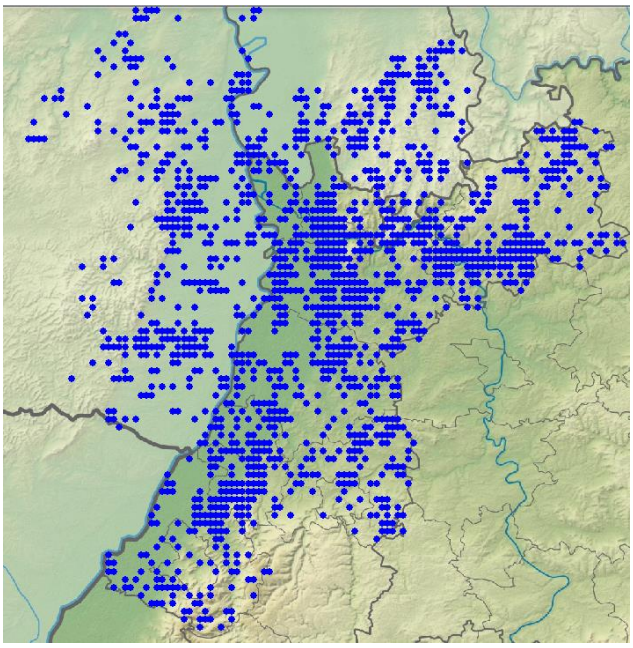

Mäusebussard-Meldungen in 2021

Mäusebussard im Flug © W. Fischer

Schleiereule: lokaler Jahresvogel

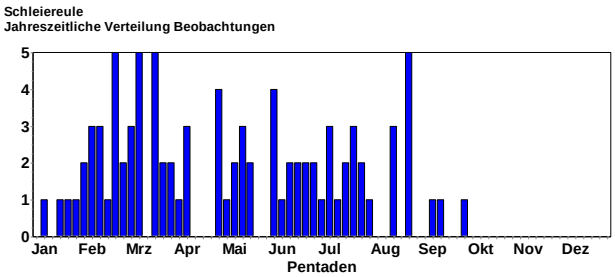

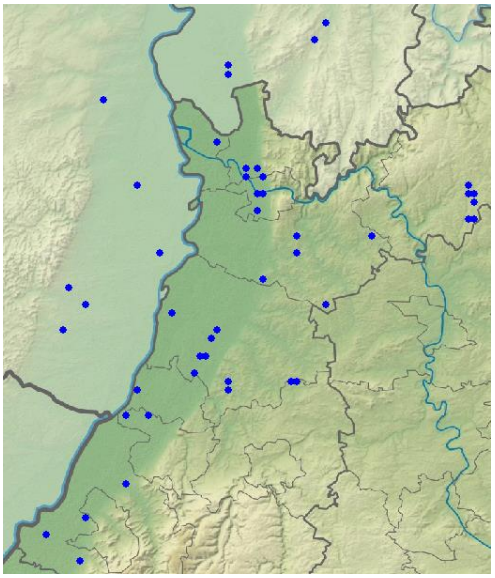

Schleiereulen-Meldungen in 2021

Raufußkauz: seltener lokaler Jahresvogel im Odenwald und Nordschwarzwald

Vermutlich ist die Art häufiger, wird aber in den großen Wäldern leicht übersehen

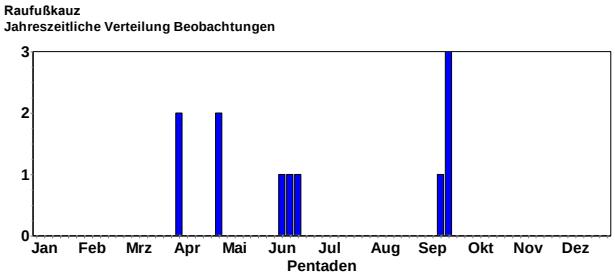

1 A2. 14.6.21 Mudau Hohenbusch (Frank Laier)
1-2 Ind. 16.-18.9.21 Mudau Hohenbusch (Elmar Werling)

Steinkauz: lokaler Jahresvogel

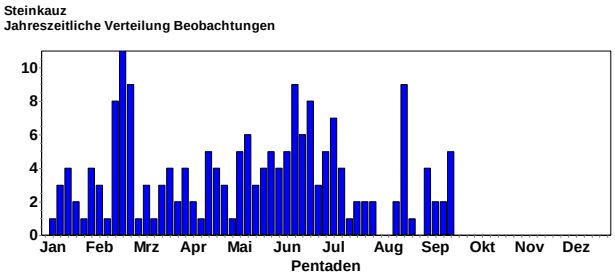

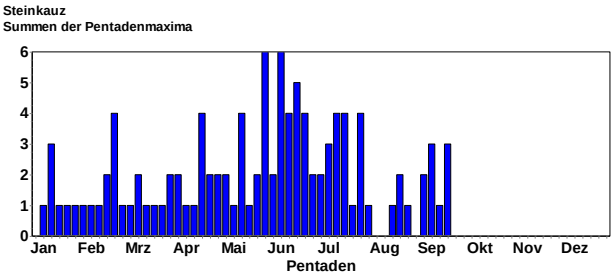

Steinkauz © D. Koch

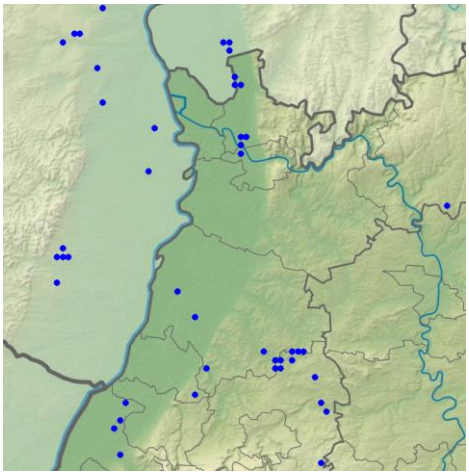

Steinkauz-Meldungen in 2021

Sperlingskauz: lokaler Jahresvogel im Odenwald, Nordschwarzwald und Pfälzer Wald

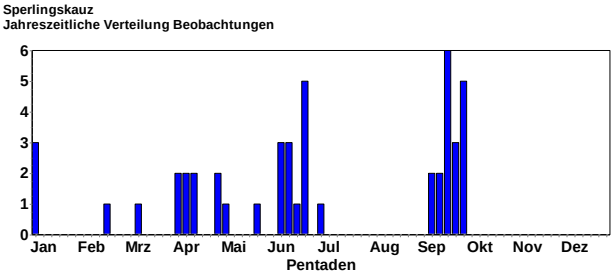

1 A1. 08.4.21 Landau in der Pfalz [6713_1_04] (Simon Steiger)
1 A2. 1x Männchen 15.4.21 Breitloh Nordwest [7316_1_05n] (Konrad Schwarz)
1 A2. 27.4.21 Nägeliskopf [7315_4_39n] (Michael Wink)
1 A1. rufend 01.5.21 Fürth [6318_2_30s] (Bergstraße) (Wolfgang Mayer)

1 A2. ruft anhaltend in eher ungeeignetem Lebensraum (junger Kiefernwald) vor Sonnenuntergang 22.5.21 Bürstadt [6317_3_41s] (Peter Petermann)
1 A1. nur sporadische Rufe abends, kein Hinweis auf Brut 05.6.21 Bürstadt [6317_3_41s] (Peter Petermann)
1 Ind. 10.-11.9.21 Bernsteinhütte/Eierkuchenberg (Marianne Leis-Messer)
1 Ind. 16.9.21 Michelbach/Bruhberg [7116_3_44] (Jochen Müller)
1 Ind. 16.9.21 Mudau Hohenbusch (Elmar Werling)
1 Ind. 22.9.21 Sulzbach Ost [7116_3_53s] (Jochen Müller)
1 Ind. ruft zwischen 19:00 und 19:30 mehrere Tonleitern 22.9.21 Gaisbach [7215_4_39s] (Marianne Leis-Messer)
1 Ind. 25.9.21 Bernstein/Bruhberg [7116_3_54n] (Jochen Müller)
1 Ind. 25.9.21 Dossenheim Allmendwald (Hubert Holland)
1 Ind. 26.9.21 Sulzbach, Katzenbusch (Jochen Müller)
1 Ind. 29.9.21 Schwarzer Gehr [7216_1_03n] (Jochen Müller)

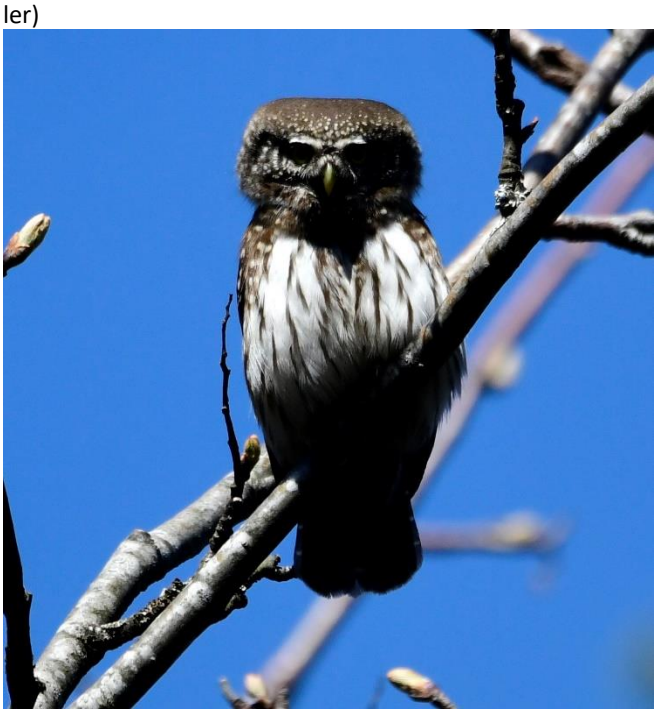

Sperlingskauz im Schwarzwald © M. Wink

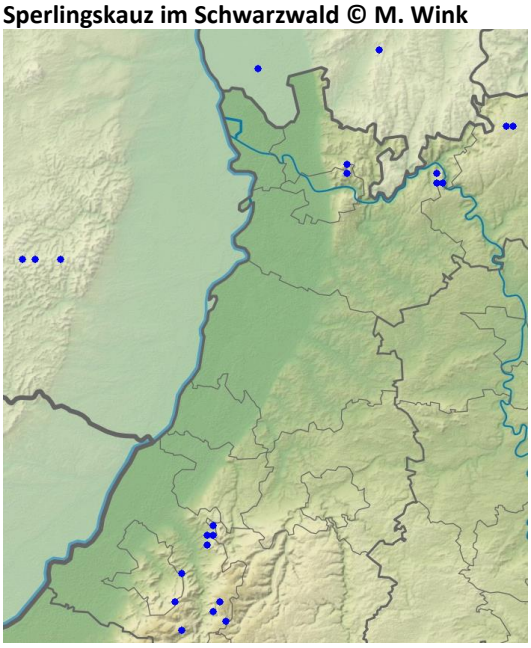

Sperlingskauz-Meldungen in 2021

Vermutlich ist die Art häufiger, wird aber in den großen Wäldern leicht übersehen/ überhört.

Sperlingskauz © M. Wink

Zwergohreule: sehr seltener Sommergast

Die Art wurde bei uns im Sommer 2021 an 2 Stellen gemeldet.
1 Männchen rief bei Sandhausen: 22.5.-6.6.21 (mehrere Beobachter)
2 Männchen riefen bei Lampertheim: 8.5.- 16.6.21 (mehrere Beobachter)

Waldohreule: verbreiteter Jahresvogel, Wintergast

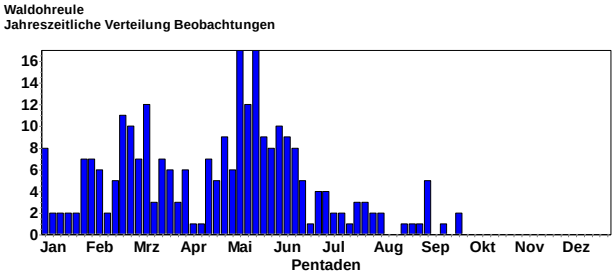

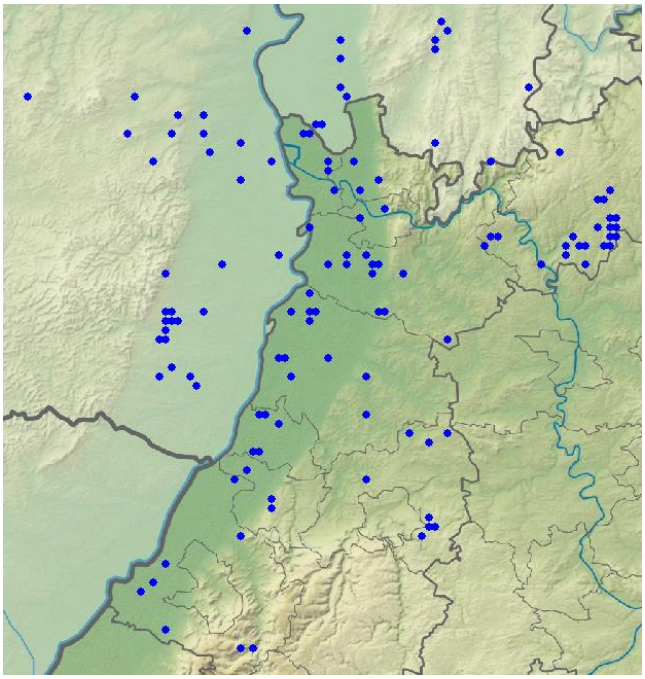

Waldohreulen-Meldungen in 2021
(Jungvögel ab 24.4.)

Sumpfohreule: seltener Durchzügler und Wintergast

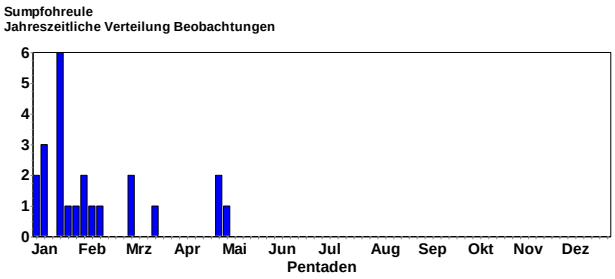

2 Ind. 29.4.21 Hockenheim [6617_3_41s] (Thomas Fichtner)
1 Ind. Nach Norden ziehend 30.4.21 S Gerolsheim [6415_4_36s] (Michael Wink)
1 Ind. 03.5.21 Saalbachniederung (gesamt) (Sebastian Olschewski)

Ziehende Sumpfohreule © M. Wink

Uhu: lokaler Brutvogel und Jahresvogel

Bruten ab Anfang Februar; erste Pulli ab 26.3.21

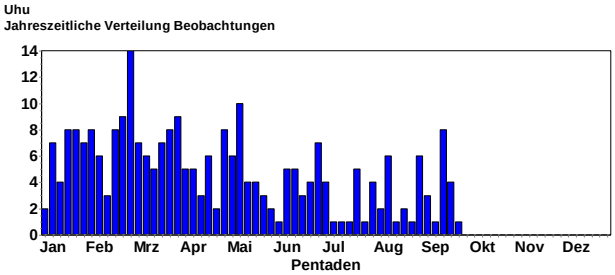

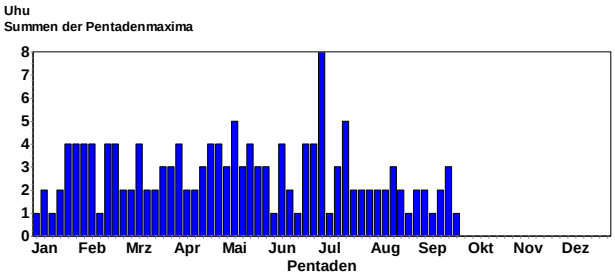

Uhu in einem Steinbruch © W. Fischer

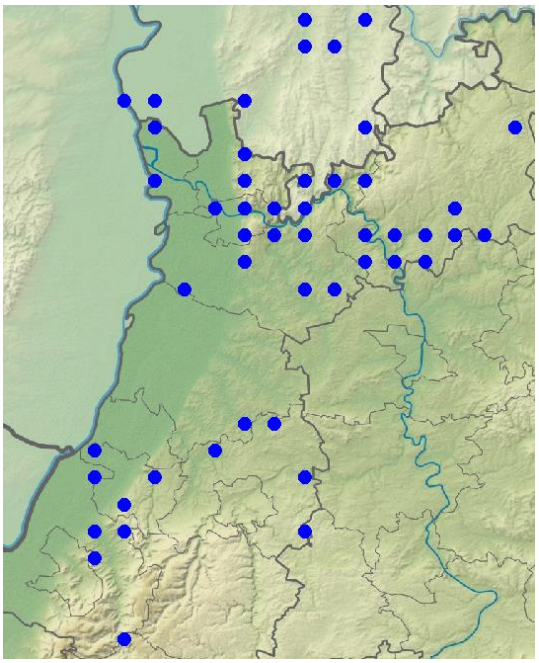

Uhu-Meldungen aus 2021 auf TK25 Quadrantenebene (außer RLP)

Uhu- Altvogel & Jungvogel auf dem Uni-Campus © D. Koch

Junguhus auf dem Campus HD © M. Wink

Junguhu auf dem Campus © M. Wink

Die Campus-Uhus wurden beringt © M. Wink

Waldkauz: verbreiteter Jahresvogel

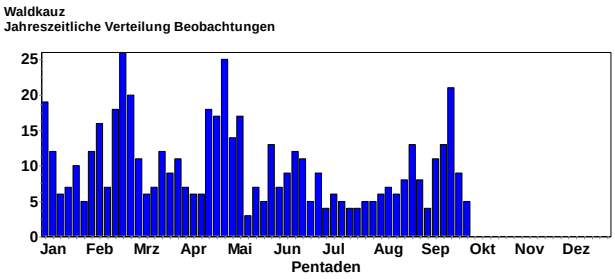

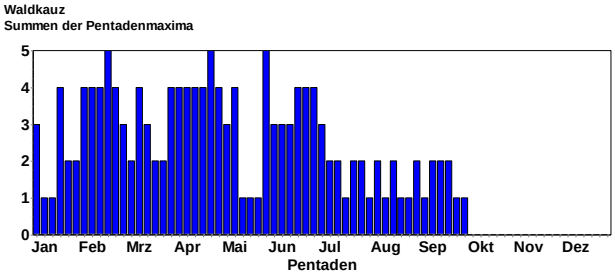

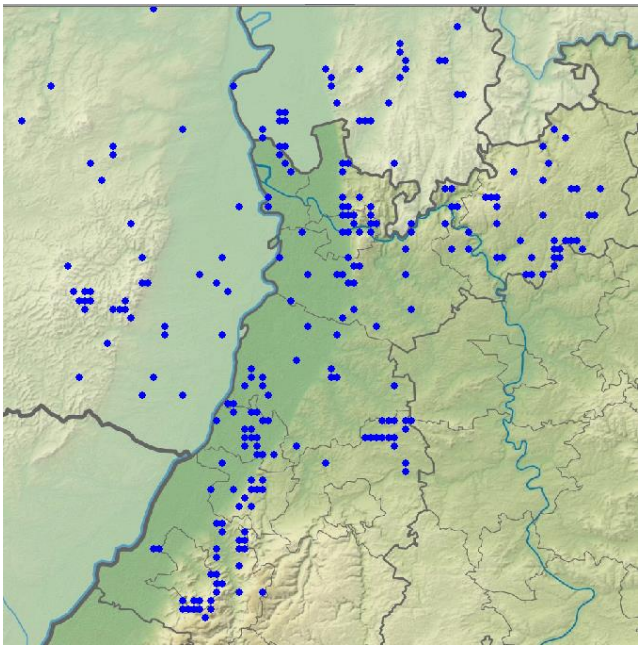

Waldkauz-Meldungen in 2021

Erste Pulli schon am 28.2.21 in Mannheim (M. Feuersenger); die übrigen Jungvögel wurden zwischen Mitte März bis Mitte Juni gemeldet.

Waldkauz-Jungvogel © K. Hofmann

Eisvogel: verbreiteter Jahresvogel an Gewässern der Tieflagen; Durchzügler und Wintergast

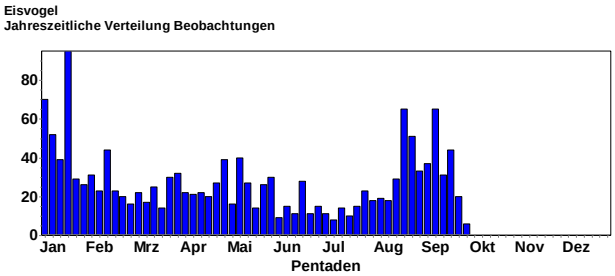

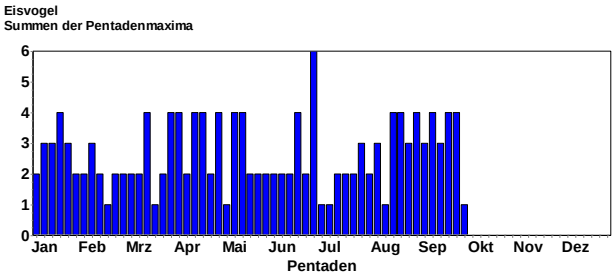

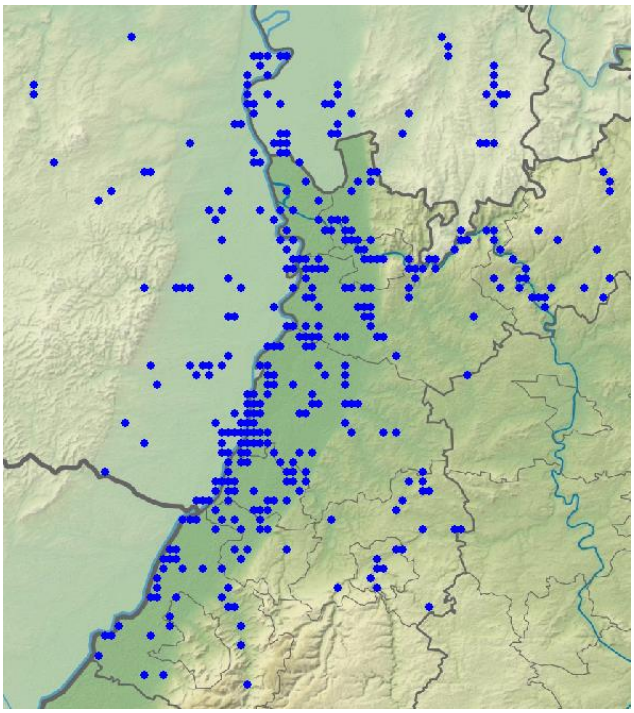

Eisvogelmeldungen in 2021

Eisvogel © M. Wink

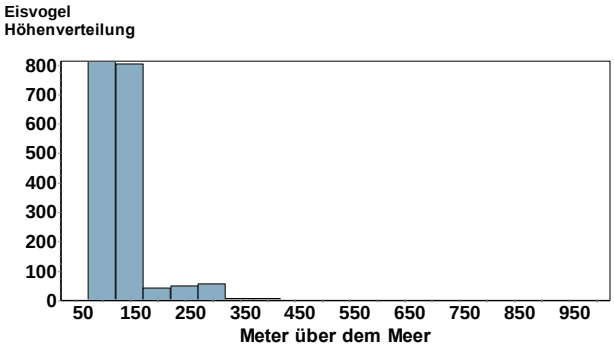

Eisvogel © E. Koch

Bienenfresser: lokaler Brutvogel, Durchzügler

Erste Meldungen ab 8.5.21. Bruten in über 40 größeren und kleineren Kolonien

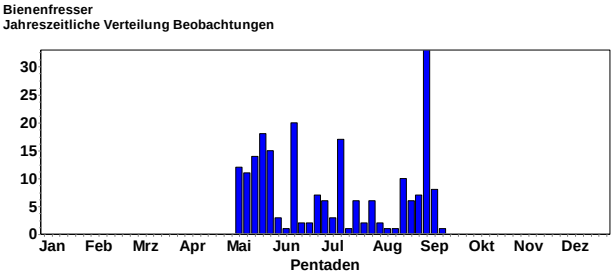

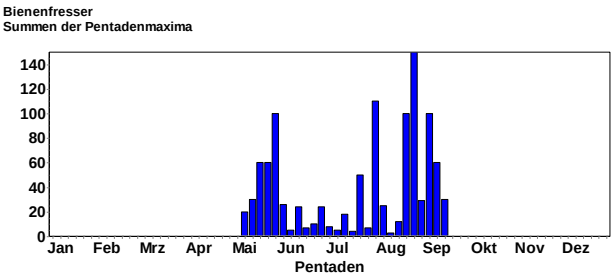

Bienenfresser-Paar © D. Koch

September-Daten (nicht automatisch bei Ornitho geschützt)

3 Ind. 01.9.21 Karlsruhe [6917_3_51n] (Julia Schwandner)
10 Ind. 01.9.21 NSG LA zentrale Ackerfläche (Walter Branner)
5 Ind. Kleiner Trupp überfliegt die Bonaue in südliche Richtung 02.9.21 NSG LA Bonaue [6316_4_56s] (Christian Queisser)
1 Ind. Zug, nur deutlich gehört 02.9.21 N Geinsheim [6615_4_56n] (Jürgen Kutzer)
29 Ind. 02.9.21 Ganerbe Harthausen(Dieter und Ute Hoffmann)

Bienenfresser © D. Koch

14 Ind. 03.9.21 NSG LA Heegwasser (Bergstraße) (Peter Petermann)
23 Ind. 03.9.21 O Bockenheim/N Obrigheim (Michael Ziara)
2 Ind. 03.9.21 Ebertsheim [6414_2_27n] (Axel Frey)
2 Ind. 04.9.21 Bühl, Nelkenstr. (Martin Boschert)
11 Ind. SW ziehend. 04.9.21 Wimsheim [7118_2_30n] (Ulrich Sach)
40 Ind. 04.9.21 Leimen (Nord) [6618_1_22s] (Harald Kranz)
10 Ind. 04.9.21 NSG LA Rallengraben (Sebastian Heß)
15 Ind. 04.9.21 Frankenthal (Pfalz) [6416_3_41] (Jörn Weiß)
1 Ind. 04.9.21 Klärteiche Offstein (Maria und Hans Hoffmann)
2 Ind. S ziehend 04.9.21 Rhodt unter Rietburg (Christian Giese)
4 Ind. 04.9.21 NSG Spieß (Volker Schmidt)
17 Ind. 05.9.21 Bühl, Nelkenstr. (Martin Boschert)
30 Ind. Ziehend von N nach S. 05.9.21 Oberweier [7115_4_39n] (Christian Barth)
5 Ind. 05.9.21 Schlosswiesensee, Kürnbach (Matthias Hummel)
2 Ind. nur Rufe eines dz. Trupps nach Süd gehört 05.9.21 Michelstadt Stadtring (Jörg Lippmann)
20 Ind. 05.9.21 Schlossberg (Bergstraße) (Michael Wink)
8 Ind. 05.9.21 Kirchheim an der Weinstraße (Axel Frey)
1 Ind. 05.9.21 Leistadt (Weidenhof) (Miriam Knick)
5 Ind. überfliegend 05.9.21 Leistadt (Weidenhof) [6514_2_1 (Stefan May)
41 Ind. 06.9.21 Heidelberg-Zentrum (Maarten Mooij)
21 Ind. 06.9.21 Dossenheim Steinbruch Vatter (Michael Ziara)

Bienenfresser © D. Koch

30 Ind. 06.9.21 NSG Aalkistensee (Gerold Vitzthum)
3 Ind. 06.9.21 NSG LA zentrale Ackerfläche (Peter Petermann)
100 Ind. 07.9.21 Schwarzacher Hof (Hannes Rößler)
35 Ind. SW ziehend 07.9.21 Wimsheim [7118_2_30n] (Ulrich Sach)
20 Ind. 07.9.21 Bruchsal [6917_1_04s] (Peter Baust)
8 Ind. 07.9.21 Schwarzacher Hof (Hannes Rößler)
5 Ind. SW ziehend 07.9.21 Wiesen und Neckar bei Neckarhausen (Andreas Quell)
25 Ind. 07.9.21 Oberweier [7115_4_39n] (Christian Barth)
10 Zug. 07.9.21 Buchen, MOS (P. u. G. Rückert)
15 Ind. S ziehend 07.9.21 Neuhofen [6516_4_46s] (Thomas Dolich)
5 Ind. SW ziehend 08.9.21 Ettlingen [7016_3_32s] (Marlene Kassel)
10 Ind. S ziehend 08.9.21 Sternenfels [6919_3_42n] (Ulrich Sach)
15 Ind. SW ziehend 09.9.21 Wimsheim [7118_2_30n] (Ulrich Sach)
20 Ind. überfliegend 09.9.21 Sternenfels [6919_3_42n] (Stefan Bosch)
10 Ind. 09.9.21 Karlsruhe [7016_2_19n] (Niko Falk)
5 Ind. Überfliegend 09.9.21 Fränkisch-Crumbach [6219_3_32n] (Limprecht Ruven)
60 Ind. S ziehend 09.9.21 Dammheim - Bornheim [6714_4_50] (Ulf Janz)
40 Ind. 09.9.21 zw. Ebertsheim u. Neuleinigen (Axel Frey)
30 Ind. 13.9.21 Bühl, Nelkenstr. (Martin Boschert)

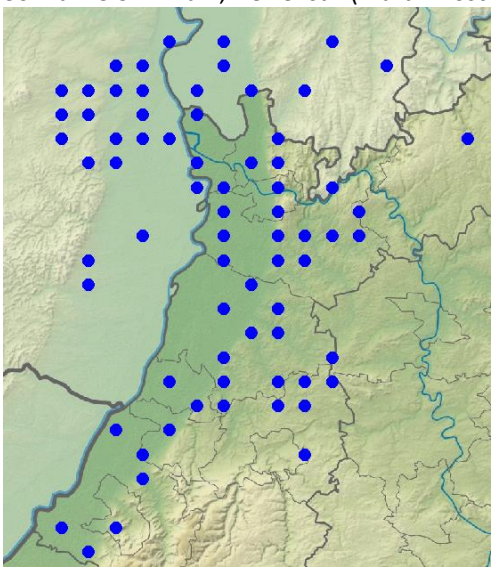

Bienenfresser-Meldungen in 2021 (TK25 Quadranten)

Bienenfresser-Paar © D. Koch

Wiedehopf: lokaler seltener Brutvogel, Durchzügler

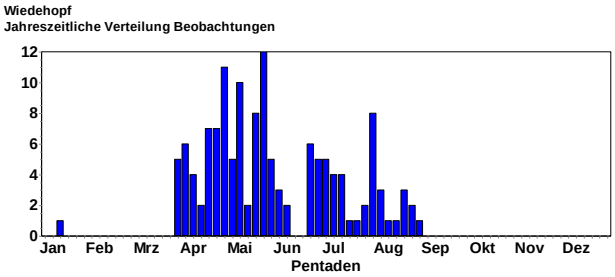

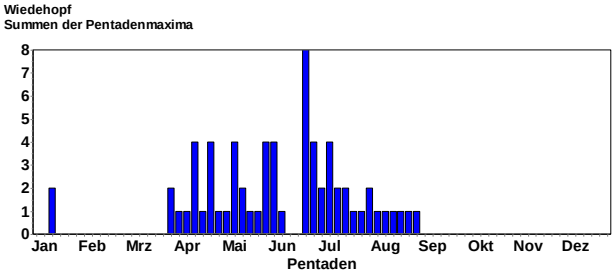

Wiedehopf © D. Koch

Erstbeobachtungen ab 30.3.21 (alle bei Ornitho automatisch geschützt)

Letztbeobachtungen (bei Ornitho nicht automatisch geschützt)
1 Ind. 01.8.21 Leidig Grube (Rhein-Pfalz-Kreis) (Peter Hellenthal)
2 Ind. 02.8.21 Ettlingen [7116_1_04n] (Bettina Haßler)
1 Ind. 04.8.21 Wilhelmsfeld [6518_2_16n] (Klaus Schwind)
1 Ind. 05.8.21 Ettlingen [7116_1_04n] (Bettina Haßler)
1 Ind. 08.8.21 N Freinsheim [6415_3_43s] (Joachim Frisch)
1 Ind. 13.8.21 Walldorf [6617_4_60s] (Timo Herrmann)
1 Ind. 18.8.21 Walldorf [6617_4_60s] (Timo Herrmann)
1 Ind. 21.8.21 Walldorf [6617_4_60s] (Timo Herrmann)
1 Ind. 22.8.21 Neckargerach N.Brücke (Bernd Heymanns)
1 Ind. 22.8.21 Carlsberg [6414_3_54n] (Jan Nau)
1 Ind. 27.8.21 NSG Sandgrube im Dreispitz- (Klaus Lechner)
1 Ind. 27.8.21 Rastatt [7115_1_25s] (Folke Damminger)
1 Ind. 01.9.21 Ilvesheim [6517_1_14n] (Uwe Diehl)

Wiedehopf in Nordbaden © M. Wink

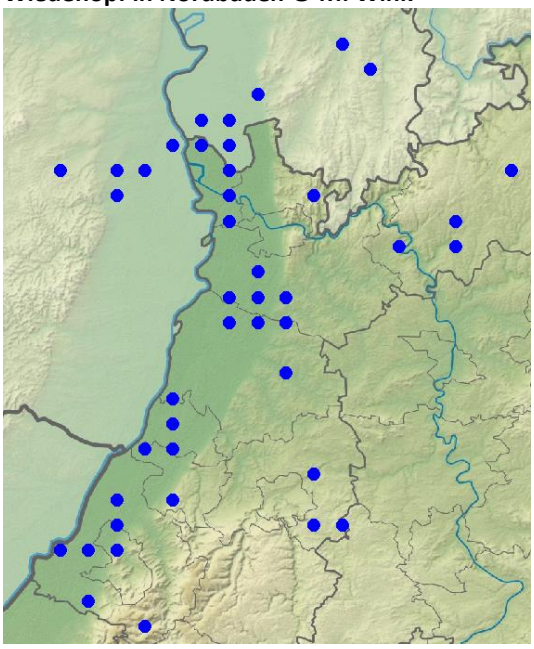

Wiedehopf-Meldungen in 2021 (TK25 Quadranten) (in RLP nur von M. Wink)

Wiedehopf in Nordbaden © M. Wink

Wendehals: verbreiteter Brutvogel, Durchzügler

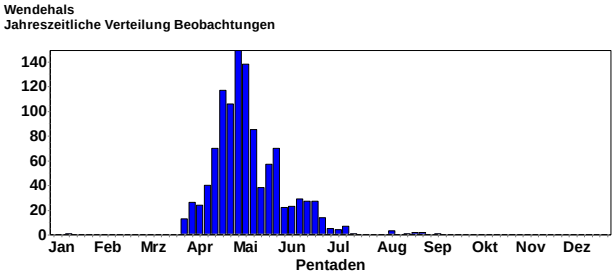

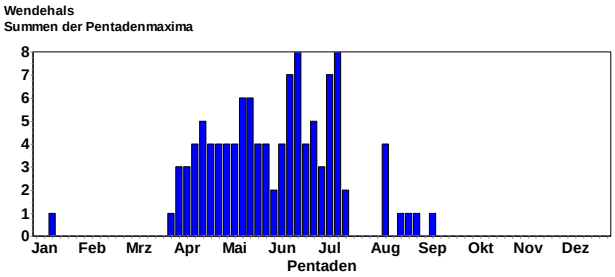

Wendehals © D. Koch

Erstbeobachtungen:

1 Ind. 1x Männchen 01.4.21 Oberweier [7115_4_39n] (Rastatt) (Christian Barth)
1 Ind. 01.4.21 Hergersweiler [6914_2_06n] (Jürgen Kutzer)
2 A2. 02.4.21 Knittlingen [6918_4_48s] (Eberhard Körner)
1 A2. 02.4.21 Oberderdingen [6918_4_39s] (Eberhard Körner)
1 Ind. 02.4.21 Malsch [6718_3_31n] (Dominik Walz)
1 Ind. 02.4.21 Karlsruhe [6916_4_50n] (Niko Falk)
1 Ind. 02.4.21 Neunkirchen S [6620_1_01s] (Christiane Bernitt)
1 Ind. 02.4.21 NSG Hinterer See - (Harald Bott)
1 Ind. 02.4.21 NSG Allmendäcker (Andreas Vogel)
1 A2. 3x Männchen adult 02.4.21 Bad Schönborn [6817_2_10n] (Mathias Essig)
1 Ind. 03.4.21 Malsch [6718_3_31n] (Dominik Walz)
2 Ind. 03.4.21 Maulbronn [7018_2_06n] (Eberhard Körner)
1 Ind. 03.4.21 Viernheimer Heide [6417_1_22n] (Michael Wink)

Rufender Wendehals © C. Bernitt

Letztbeobachtungen:

1 Ind. 09.8.21 Hambrücken [6817_1_14n] (Werner Debatin)
2 B3. Verdacht auf eine Zweitbrut (Erstbrut nachgewiesen)
11.8.21 Weinberge zw. Bensheim und Heppenheim (Cara Schweiger)
1 Ind. 12.8.21 NNO Geinsheim (Königswiese) (Alexa Scheuer)
1 Ind. 21.8.21 Rittersbach NO [6521_3_45n] (Elmar Werling)
1 Ind. 25.8.21 NSG Wagbachniederung (Michael Wink)
1 Ind. 29.8.21 NSG Wagbachniederung (Sebastian Olschewski)
1 Ind. 29.8.21 NSG Weschnitz-Insel von Lorsch (Christian Zurek)
1 Ind. 11.9.21 Rittersbach NO [6521_3_45n] (Elmar Werling)

Wendehals © W. Fischer

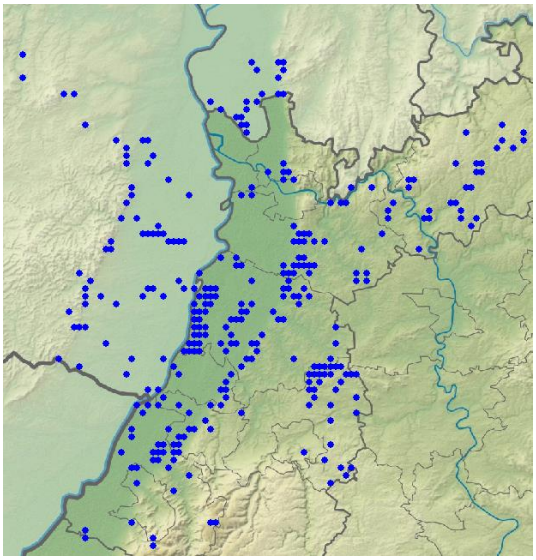

Wendehals-Meldungen in 2021

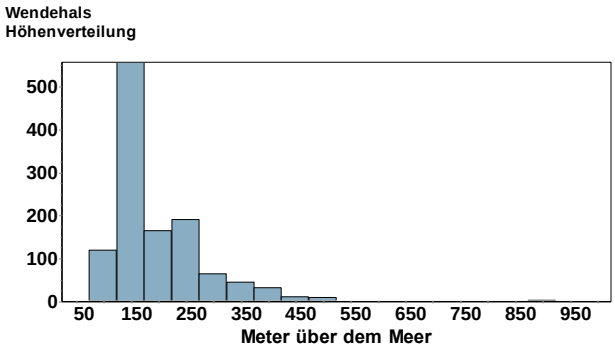

Wendehals © W. Fischer

Grauspecht: verbreiteter Jahresvogel

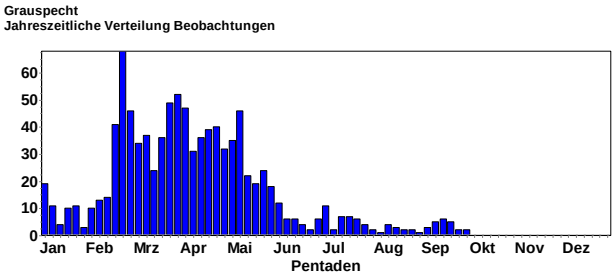

Grauspecht © W. Fischer

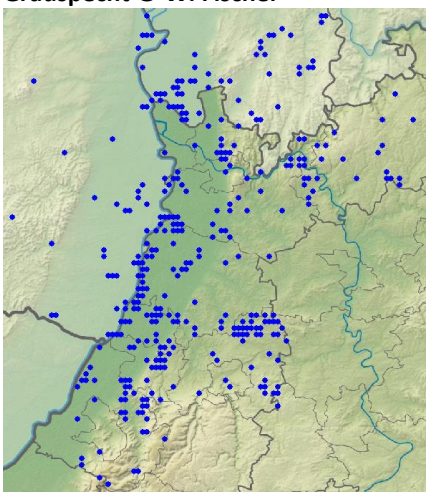

Grauspecht-Meldungen in 2021

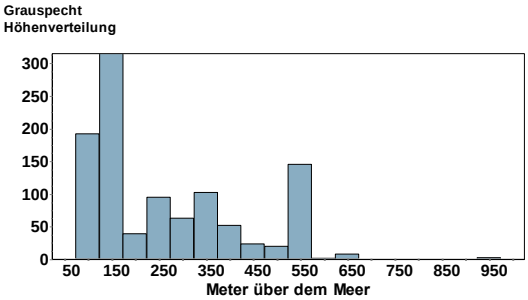

Grauspecht © M. Wink

Grünspecht: weit verbreiteter Jahresvogel

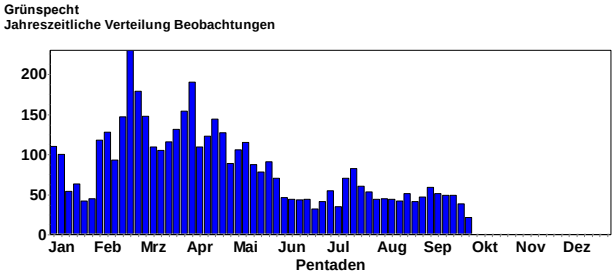

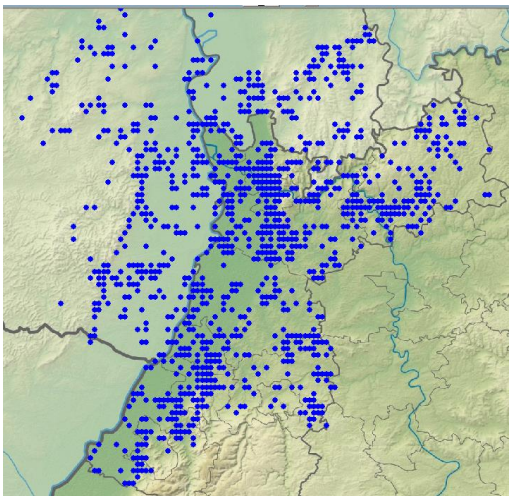

Grünspecht-Meldungen in 2021

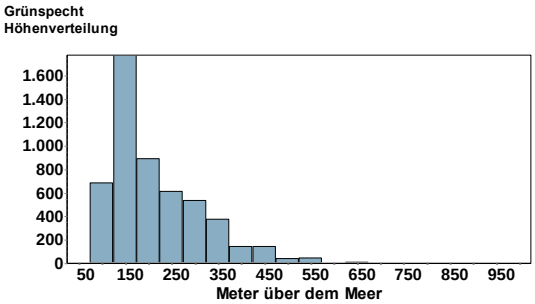

Grünspecht © J. Dreher

Grünspecht © W. Fischer

Schwarzspecht: verbreiteter Jahresvogel

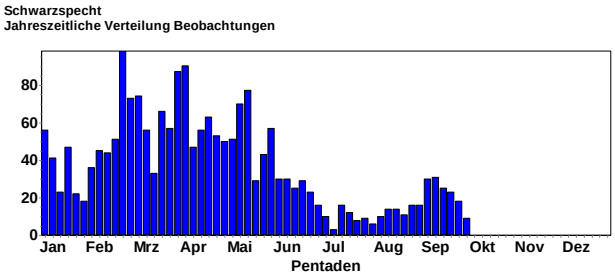

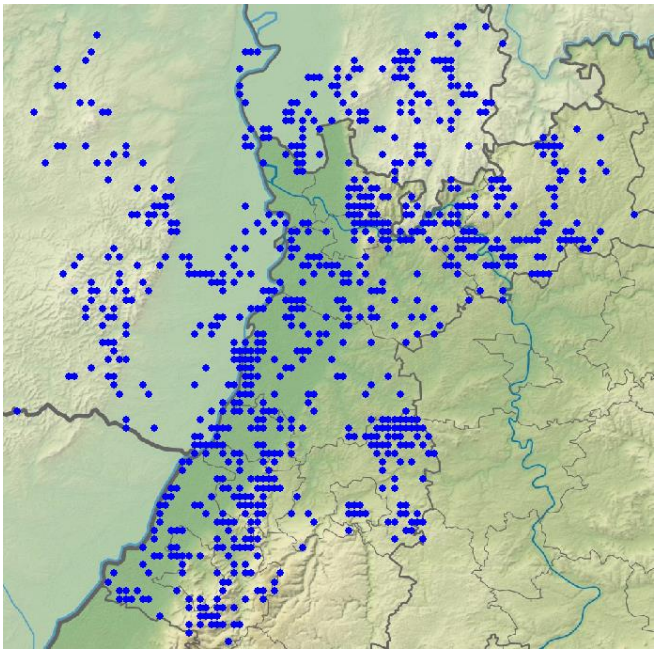

Schwarzspecht-Meldungen in 2021

Schwarzspecht © B. Steiner

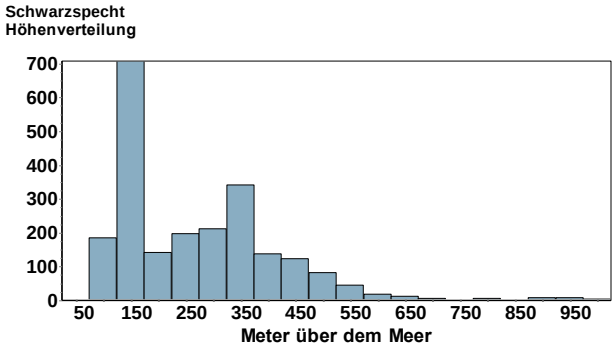

Schwarzspecht © S. Frewer

Buntspecht: sehr häufiger Jahresvogel, auch Durchzügler und Wintergast

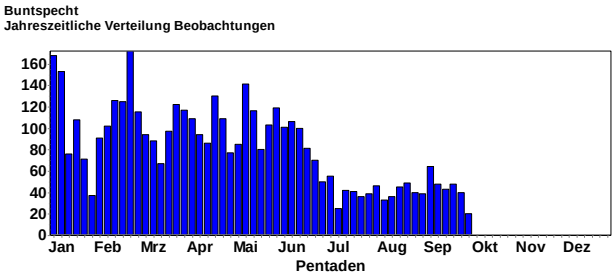

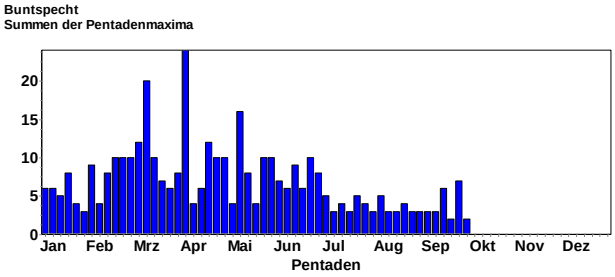

Buntspecht-Männchen © W. Fischer

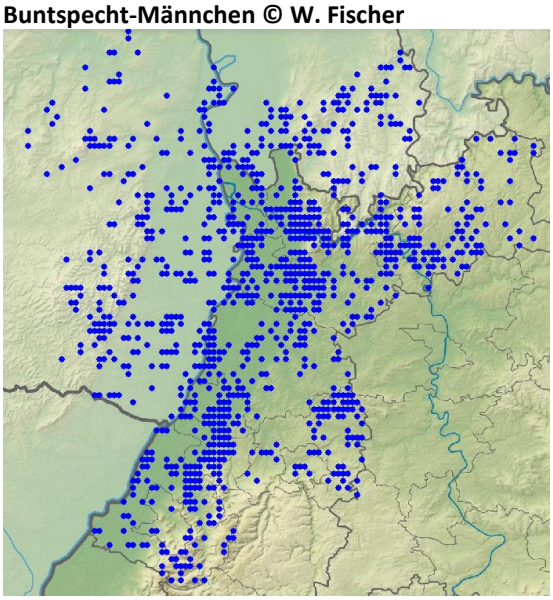

Buntspecht-Meldungen in 2021

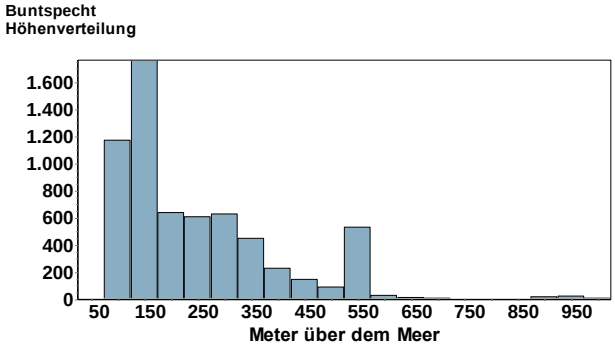

Buntspechte © C. Bernitt

Mittelspecht: verbreiteter Jahresvogel

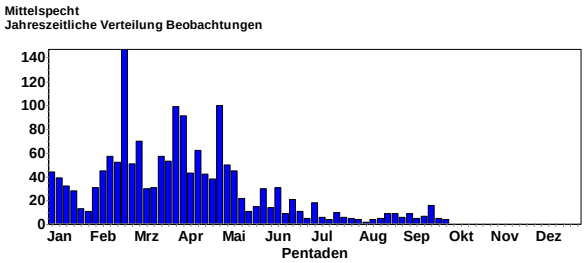

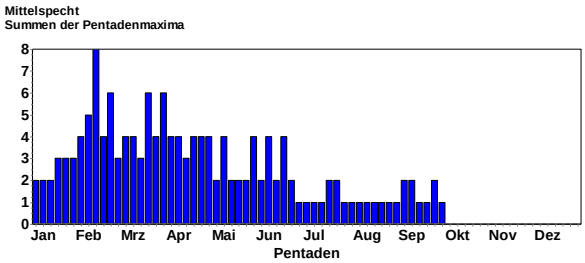

Mittelspecht © C. Bernitt

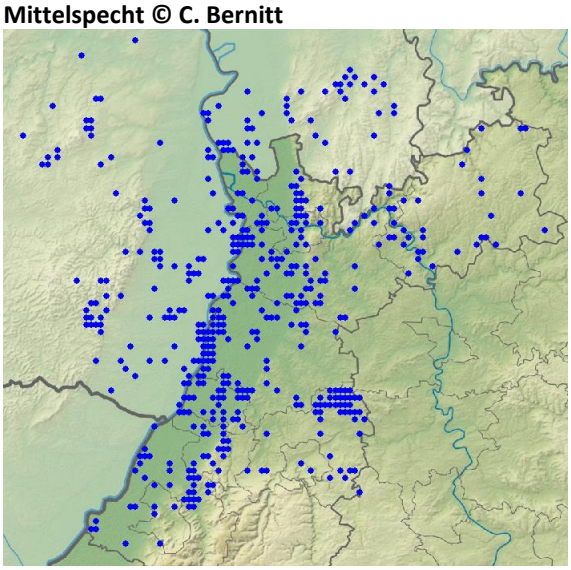

Mittelspecht-Meldungen in 2021

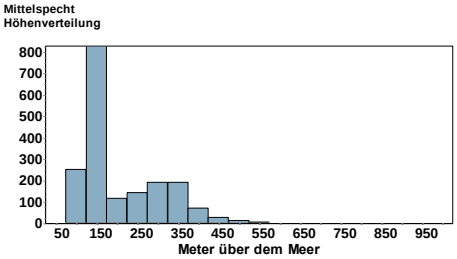

Mittelspecht © M. Wink

Kleinspecht: lokaler Jahresvogel

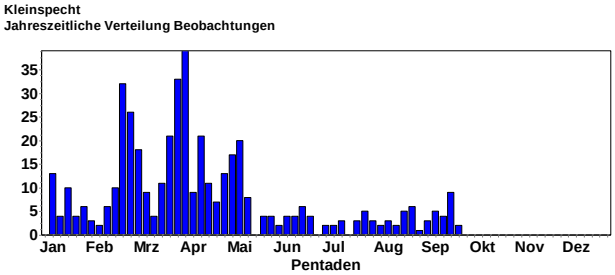

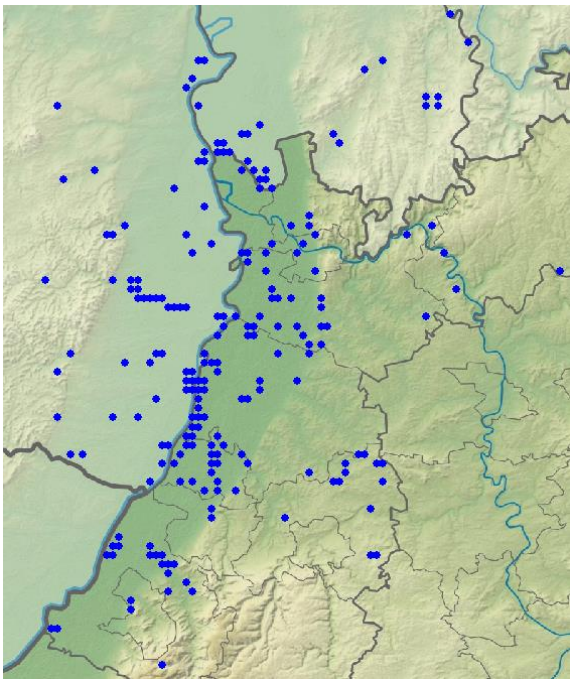

Kleinspecht-Meldungen in 2021

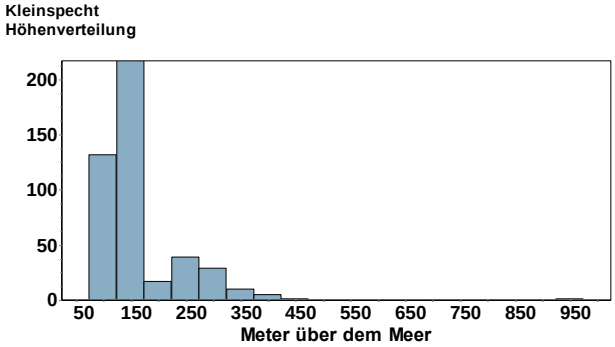

Kleinspecht-Männchen © M. Wink

Dreizehenspecht: sehr lokaler Jahresvogel im Nordschwarzwald

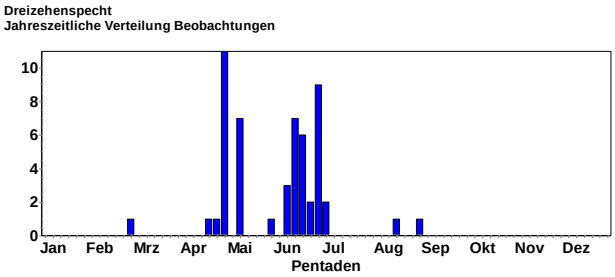

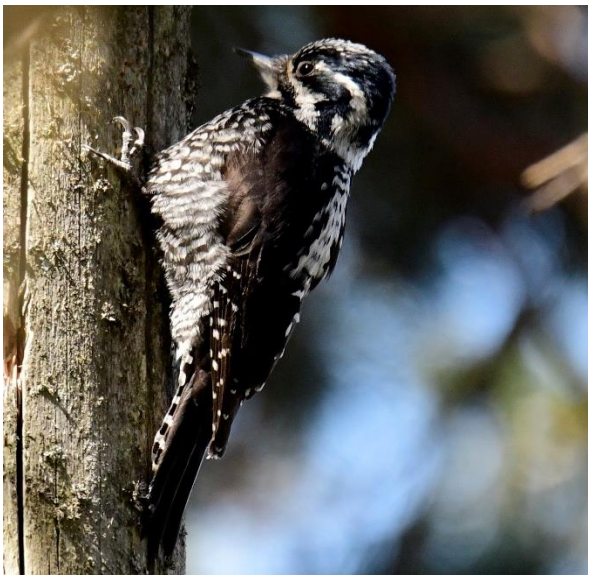

Dreizehenspecht im Schwarzwald © M. Wink

Merlin: seltener Durchzügler

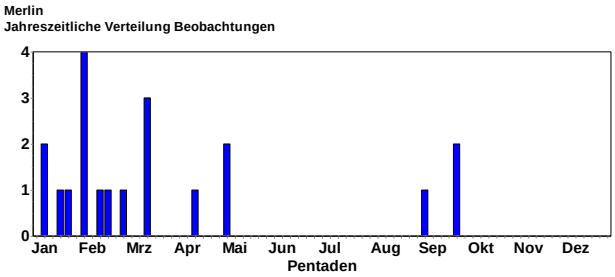

1 Ind. 1x Männchen 14.4.21 Wechselwiesen südl. Bonaue (Fabian Schrauth)
1 Ind. 1x Weibchen NO ziehend im rasanten Flug in mittlerer Höhe durchziehend 03.5.21 Dettenheim [6816_1_25s] (Sebastian Kiepsch)
1 Ind. 1x weibchenfarbig 06.9.21 VSG Ackerplateau Ober-Flörsheim (Volker Schmidt)
1 Ind. 26.9.21 Malsch [7015_4_60s] (Cornelius Dellwisch)

Rotfußfalke: sehr seltener Sommergast

1 Ind. 1x Weibchen jagend, nach einigen Minuten dann leider aus den Augen verloren 13.5.21 Ölbronn-Dürrn [7018_2_16s] (Eberhard Körner)

Baumfalke: lokaler Brutvogel, Durchzügler

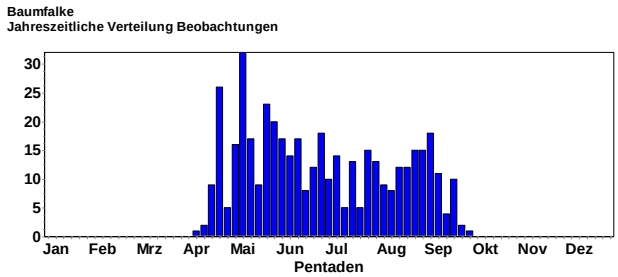

Erstbeobachtungen:
1 Ind. 10.4.21 Walldürn NSG Lappen, MOS (P. u. G. Rückert)
1 Ind. 15.4.21 NSG Wagbachniederung (Florian Bossert)
1 Ind. N ziehend 16.4.21 Klärteiche Offstein (Volker Schmidt)
1 Ind. 17.4.21 Ettlingen [7016_4_37s] (Klaus Stapf)
1 Ind. 17.4.21 Bretten [6918_1_22s] (Jannik Stipp)
1 Ind. 17.4.21 HD-Rohrbach: Unrechtshälden (Kirsten Dressel)
1 Ind. 17.4.21 Bellheim [6815_2_07s] (Ulf Janz)
1 Ind. 17.4.21 NSG Spieß (Christian Queisser)
1 Ind. 18.4.21 Saalbachniederung (gesamt) (Nicole Kranz)
1 A1. 19.4.21 Saalbachniederung (gesamt) (Michael Wink)
Letztbeobachtungen:
1 Ind. 14.9.21 Saalbachniederung (gesamt) (Frank Von Appen)
1 Ind. 17.9.21 Bellheim [6815_2_18n] (Ulf Janz)
1 Ind. 18.9.21 Maulbronn [6918_4_60s] (Herbert Voith)
1 Ind. 19.9.21 Sinsheim [6718_2_19s] (Klaus Hofmann)
3 Ind. Einzeln in Richtung SSW ziehend 19.9.21 Sinsheim [6718_2_19s] (Tobias Lepp)
1 Ind. SW ziehend 20.9.21 Heidelberg-Zentrum (Maarten Mooij)
1 Ind. 20.9.21 NSG LA Rallengraben (Peter Petermann)
1 Ind. 1x 1. KJ 21.9.21 NSG LA Biedensand (Bergstraße) (Fabian Schrauth)
2 Ind. 22.9.21 Saalbachniederung (gesamt) (Werner Debatin)
1 Ind. 1x 1. KJ 23.9.21 NSG Wagbachniederung (Ulrich Mahler)
1 Ind. 30.9.21 Hochdorf-Assenheim (Heiko Geske)

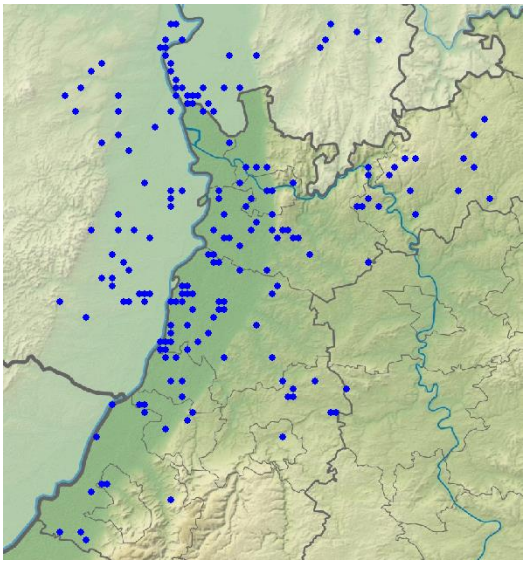

Baumfalken-Beobachtungen in 2021

Wanderfalke: lokaler Jahresvogel, Durchzügler

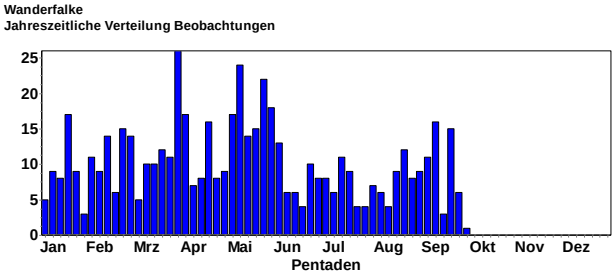

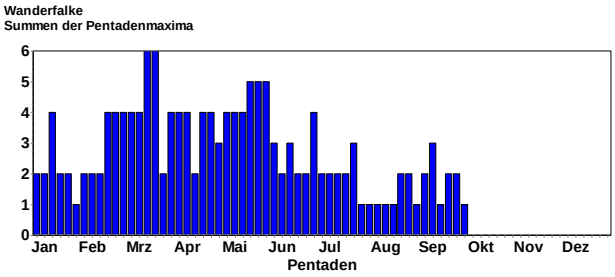

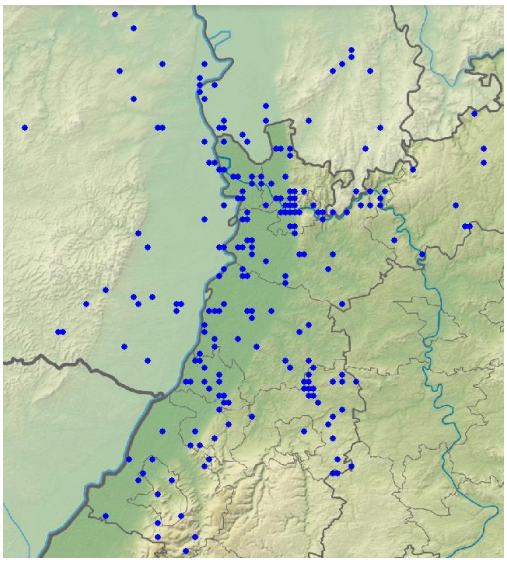

Wanderfalken-Meldungen in 2021
Brut ab Mitte März (erste Pulli ab 1.5.21)

Wanderfalke © J. Dreher

Turmfalke: weit verbreiteter Jahresvogel

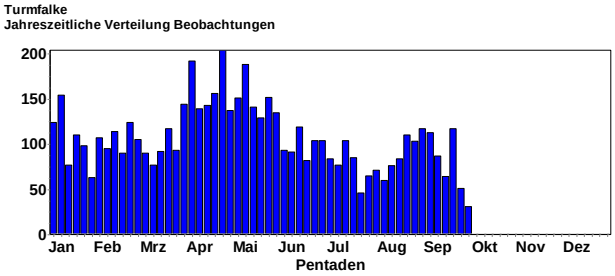

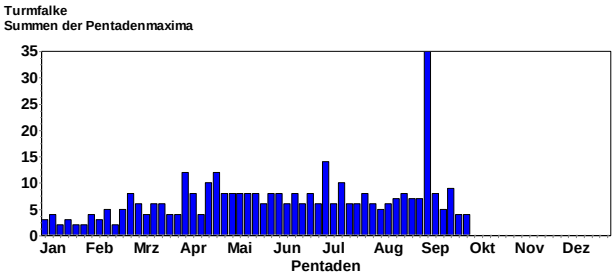

Turmfalken-Männchen © J. Dreher

Turmfalken-Weibchen © C. Armbruster

Turmfalken-Weibchen mit Beute © W. Fischer

Diesjährige Turmfalken © W. Fischer

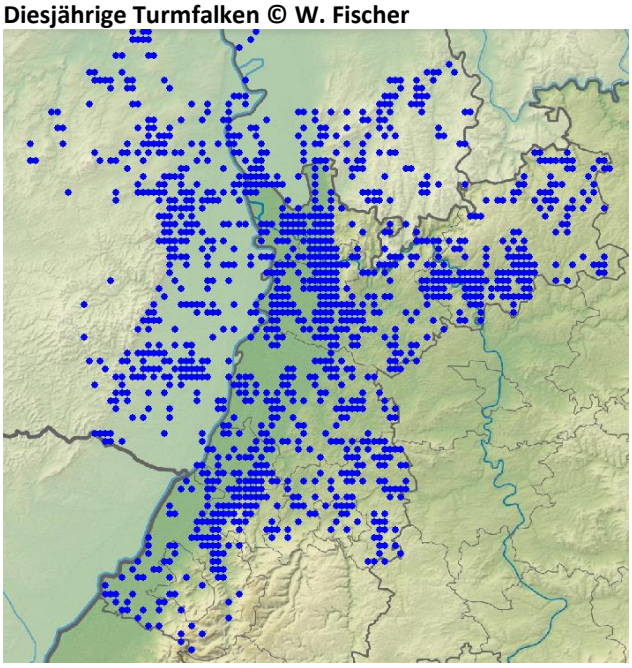

Turmfalken-Meldungen in 2021

Alexandersittich: Seltener Jahresvogel

1 A1. 09.5.21 NSG LA Zeilwald (Bergstraße) (Rainer Engelhardt)
1 A2. 11.6.21 Heidelberg Neckarwiese (Dennis Heynckes)
1 Ind. 19.9.21 Heidelberg-Boxberg/Emmertsgrund (Ralf Wendt)
[da keine Erläuterungen vorgenommen wurden, ist nicht klar, ob die Art nicht mit dem Halsbandsittich verwechselt wurde].

Halsbandsittich: lokal häufiger Jahresvogel

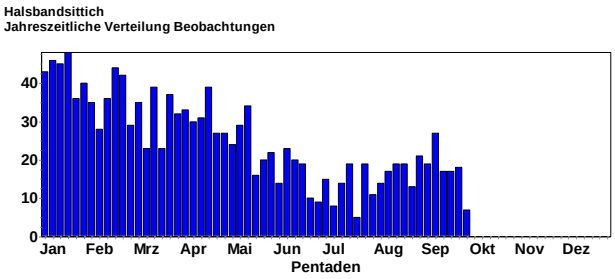

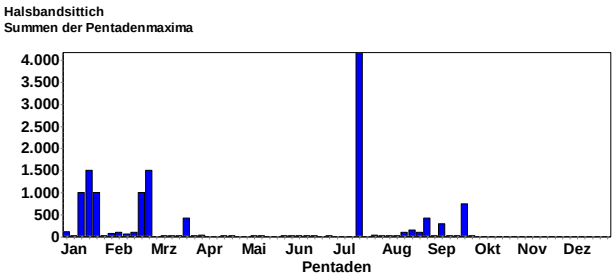

Halsbandsittich © W. Fischer

Ansammlungen: Schlafplätze in Heidelberg, Mannheim, Ludwigshafen, Speyer und Worms

4167 Ind. am 18.07.21 am Schlafbaum gezählt von Dr. Regine Buyer, Dagmar Brede, Beate Friedetzki 18.7.21 Ludwigshafen am Rhein [6416_4_ (Heidi Staudter)
2070 Ind. am 19.07.2021 am Schlafbaum gezählt von Aline Nowak, Dr. Magdalena Hubbuch und Ehemann 19.7.21 Mannheim [6516_2_09n] (Heidi Staudter)
1774 Ind. am 19.07.2021 am Schlafbaum gezählt von Hedwig Sauer-Gürth und Karl-Friedrich Raqué 19.7.21 Heidelberg (Hauptbahnhof) (Heidi Staudter)
972 Ind. am 18.07.2021 an Schlafbäumen gezählt von Hedwig Sauer-Gürth und Karl-Friedrich Raqué 18.7.21 Worms [6316_3_41n] (Heidi Staudter)
750 Ind. Schlaf- / Sammelplatz 23.9.21 Mannheim [6516_2_09n] (Ralf Wendt)
430 Ind. Schlaf- / Sammelplatz 23.3.21 Heidelberg (Hauptbahnhof) (Jochen Roeder)
421 Ind. Zählung am Schlafplatz durch Hedi Sauer-Gürth, K.-F. Raqué, Nicole Debon 29.8.21 Speyer [6616_4_36s] (Speyer (Heidi Staudter)
300 Ind. Flug zum / vom Schlafplatz 12.9.21 Heidelberg-Bergheim/Neuenheim (Klaus Hofmann)
150 Ind. 23.8.21 Heidelberg Bahnstadt (HD) (Klaus Hofmann)
150 Ind. 12.9.21 NSG Altneckar Heidelberg Wieblingen (Klaus Hofmann)

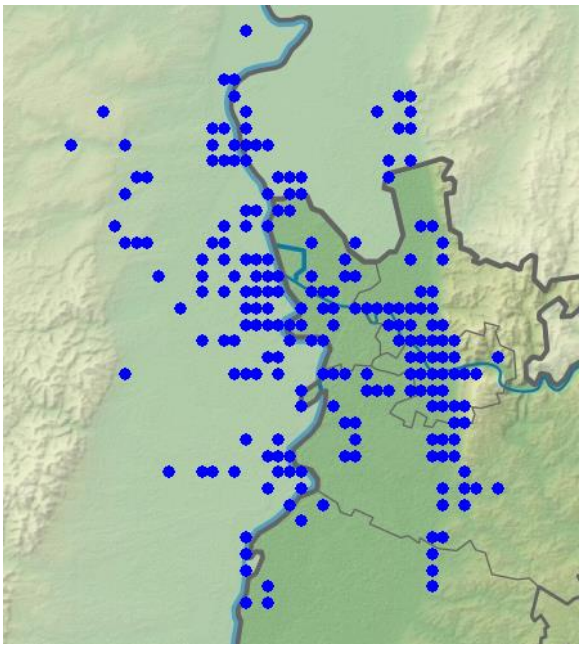

Halsbandsittich-Meldungen in 2021

Neuntöter: verbreiteter Sommervogel, Durchzügler

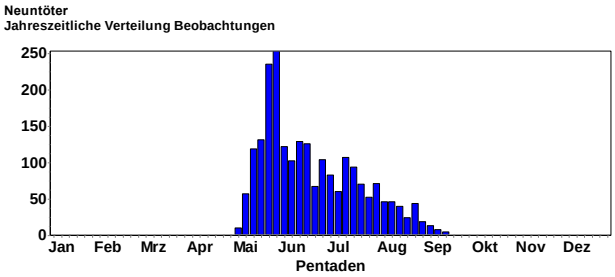

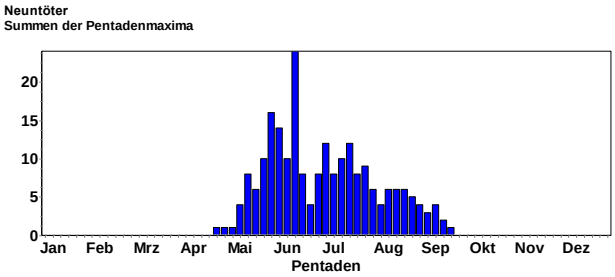

Neuntöter-Männchen © C. Armbruster

Neuntöter im Flug © W. Fischer

Erstbeobachtungen:

1 Ind. 1x Männchen adult 22.4.21 NSG Felsenberg - Berntal (Axel Frey)
1 A2. 28.4.21 Erlenbach bei Kandel (Anna Deichmann)
1 Ind. 1x Männchen 01.5.21 Sandweier Nord [7115_3_42s] (Klaus Lechner)
1 Ind. 1x Männchen 01.5.21 NSG Wagbachniederung (Christoph Weinrich)
1 Ind. 01.5.21 Wattenheimer Brücke (Nicolai Poeplau)
1 Ind. 02.5.21 Landschaftsweiher Hanhofen (Dieter und Ute Hoffmann)
1 Ind. 03.5.21 Linkenheim-Hochstetten (Rolf Klein)

Neuntöter-Männchen © C. Armbruster

1 Ind. 1x Weibchen 03.5.21 Dettenheim [6816_1_23n] (Sebastian Kiepsch)
1 Ind. 03.5.21 Erpolzheim [6515_1_04s] (Philipp Kremer)
1 Ind. 1x Männchen 05.5.21 Karlsruhe [7016_2_17n] (Niko Falk)
1 Ind. 1x Männchen 05.5.21 NSG Alter Flugplatz Karlsruhe (Samuel Simpson)
1 Ind. 05.5.21 Klärteiche Offstein (Ronja Bauer)
1 Ind. 06.5.21 NSG Alter Flugplatz Karlsruhe (Steffen Tillmanns)
1 Ind. 1x Männchen 06.5.21 Deidesheim SW [6515_3_51s] (Tanja Kärcher)

Letztbeobachtungen:

1 Ind. 10.9.21 Walldorf Storchenwiese (Gerald Kiefer)
1 Ind. 11.9.21 Knittlingen [6918_3_55n] (Eberhard Körner)
1 Ind. 1x 1. KJ 12.9.21 Saalbachniederung (gesamt) (Werner Debatin)
1 Ind. 1x Weibchen 12.9.21 NSG Spieß (Christian Queisser)
1 Ind. 1x 1. KJ 12.9.21 NSG Ebenberg (Fabian Bindrich)

Neuntöter-Familie © W. Fischer

1 Ind. 1x Weibchen 12.9.21 NSG Spieß (Detlef Metzer)
4 Ind. 12.9.21 Hergersweiler [6914_2_06n] (Jürgen Kutzer)
1 Ind. 13.9.21 Wiesloch [6618_3_51s] (Gerald Kiefer)
1 Ind. 1x weibchenfarbig 13.9.21 Stollhofen Südost [7214_1_24n] (Werner Jansen)
2 Ind. 2x 1. KJ e 13.9.21 Karlsruhe [7016_2_20n] (Niko Falk)
1 Ind. 1x 1. KJ 13.9.21 Deidesheim (Michaelskapelle) (Thomas Sacher)
1 Ind. 1x weibchenfarbig 17.9.21 NSG Ballauf-Wilhelmswörth Nord (Fabian Schrauth)
1 Ind. 18.9.21 Worms [6315_4_38n] (Sandra Muhlack)

Junger Neuntöter © C. Armbruster

Gerade flügger Neuntöter © W. Fischer

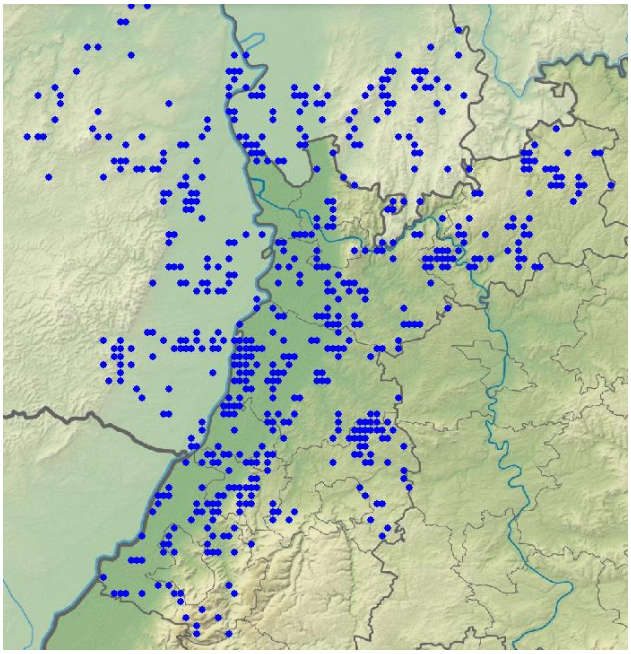

Neuntöter-Meldungen in 2021

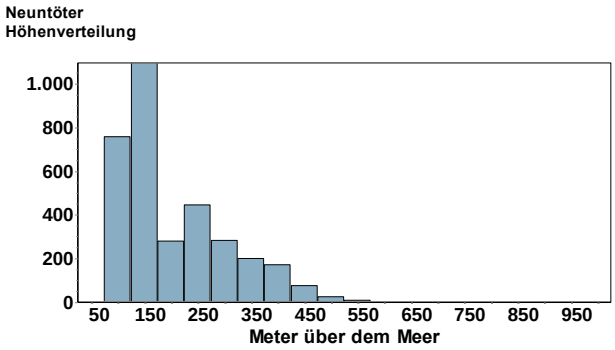

Raubwürger: seltener Durchzügler und Wintergast; sehr seltener Brutvogel

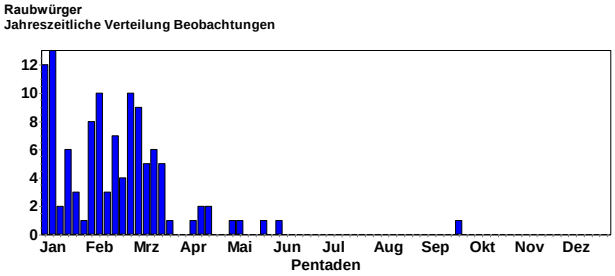

1 Ind. 10.4.21 Hainstadt, MOS (P. u. G. Rückert)
1 Ind. 12.4.21 S Gerolsheim [6415_4_36s] (Jochen Bresch)
1 Ind. 13.4.21 Hainstadt Lappen [6422_1_22s] (Elmar Werling)
1 Ind. 16.4.21 Hainstadt, MOS (P. u. G. Rückert)
1 Ind. 18.4.21 Hainstadt, MOS (P. u. G. Rückert)
1 Ind. 08.5.21 Felmhurst (Rastatt) (Uwe Wagner)
1 Ind. 23.5.21 Altneckar, Rodau, Ost (Cara Schweiger)
1 A2. 02.6.21 Jakobsweiler [6313_4_48s] (Jörg Posywio)
1 Ind. 25.9.21 Insel Flotzgrün (Simon Steiger)

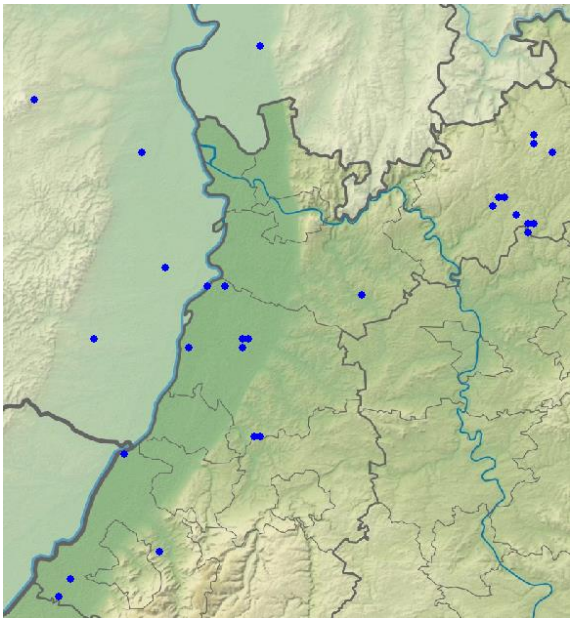

Raubwürger-Meldungen in 2021

Raubwürger © D. Koch

Pirol: verbreiteter Sommervogel, Durchzügler

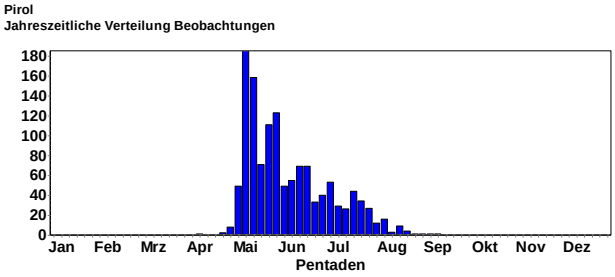

Erstbeobachtungen:

1 A2. 10.4.21 Helmstadt-Bargen [6620_3_41n] (Frank Laier)
1 Ind. 1x Männchen 22.4.21 Sternenfels [6919_3_44n] (Ulrich Sach)
1 A2. 25.4.21 Ketsch [6617_1_22n] (Guido Waldmann)
1 Ind. 27.4.21 Malsch [6718_3_31s] (Dorothea Koch)
2 B3. 27.4.21 Altrhein Kleiner Bodensee (Rolf Klein)
1 A1. 27.4.21 Eggenstein-Leopoldshafen (Kerstin Treutner)
1 A2. 28.4.21 Linkenheim-Hochstetten (Rolf Klein)
1 Ind. 29.4.21 Karlsruhe Weiherwald (Samuel Simpson)
1 A2. 29.4.21 Dossenheim- Weidlach (Michael Wink)
1 A2. 1x Männchen 30.4.21 Sandweier Nord [7115_3_42s] (Ernst Keber)
1 Ind. 30.4.21 NSG Aalkistensee (Jürgen Blessing)

Pirol-Familie © W. Fischer

Letztbeobachtungen:

1 Ind. 15.8.21 NSG Altneckar Heidelberg Wieblingen (Klaus Hofmann)
1 Ind. 15.8.21 Erpolzheimer Bruch (Alexa Scheuer)
1 Ind. 16.8.21 NSG Wagbachniederung (Christian Stohl)
1 Ind. 1x 1. KJ 17.8.21 NSG Wagbachniederung (Nicole Debon)
1 Ind. 1x 1. KJ 18.8.21 Hambrücken [6817_1_14n] (Werner Debatin)
1 Ind. 18.8.21 NSG Roßweiher (Enzkreis) (Stefan Bosch)
1 Ind. 21.8.21 Saalbachniederung [6817_1_23n] (Klaus Lechner)
3 Ind. 21.8.21 NSG Wagbachniederung (Volker Arndt)
1 Ind. 21.8.21 Billigheim-Ingenheim (Jürgen Kutzer)
4 Ind. 23.8.21 NSG Mußbacher Baggerweiher (Clement Heber)
2 Ind. 25.8.21 Billigheim-Ingenheim (Jürgen Kutzer)
1 Ind. 29.8.21 Saalbachniederung (gesamt) (Fabian Bindrich)
1 Ind. Rufe (rätschen) 03.9.21 Bonaue [6416_2_06n] (Peter Petermann)
2 Ind. 1x Männchen adult / 1x 1. KJ 09.9.21 NSG LA Rallengraben (Peter Petermann)

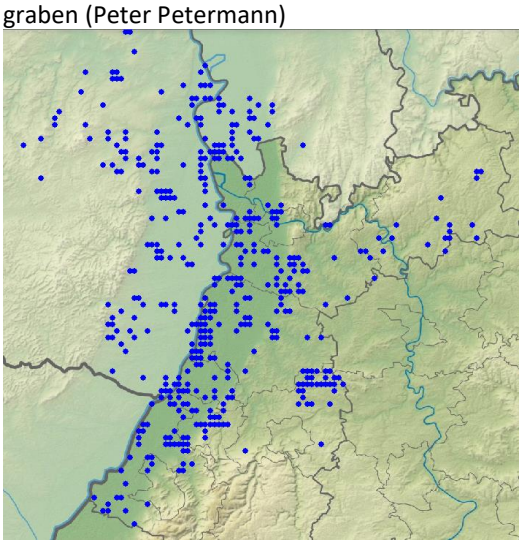

Pirol-Meldungen in 2021

Elster: häufiger Jahresvogel

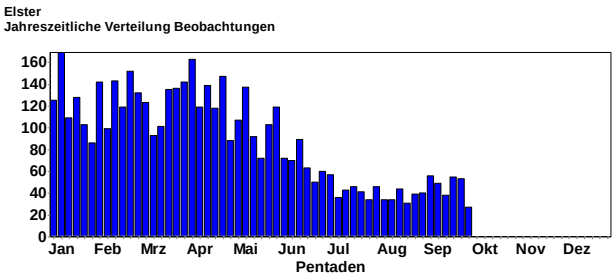

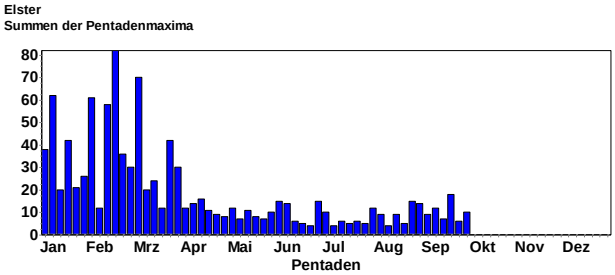

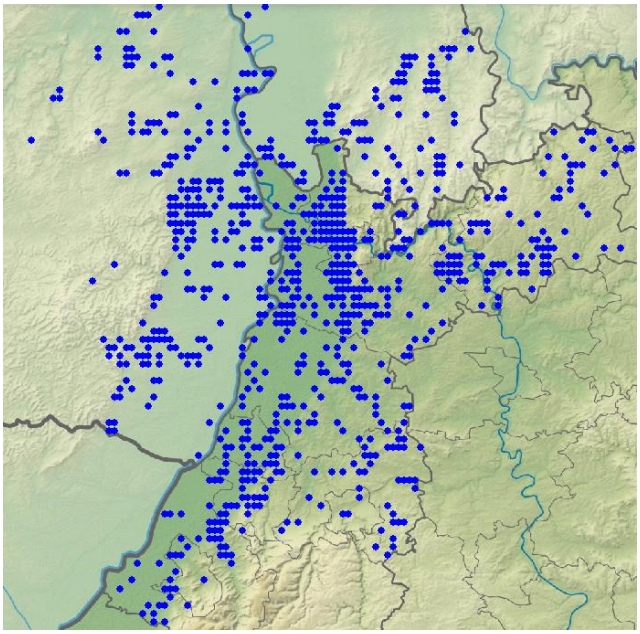

Elster-Meldungen in 2021

Elster © D. Koch

Eichelhäher: häufiger Jahresvogel, Durchzügler
Auffälliger Einflug & Durchzug im September!

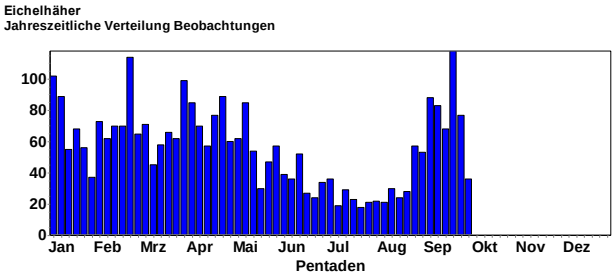

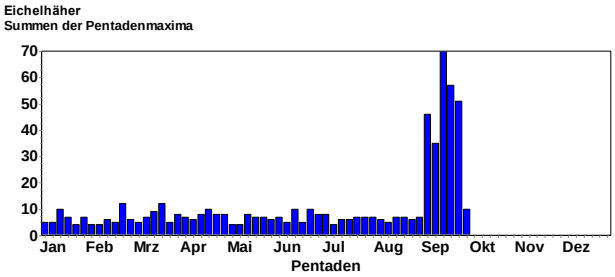

Eichelhäher © C. Bernitt

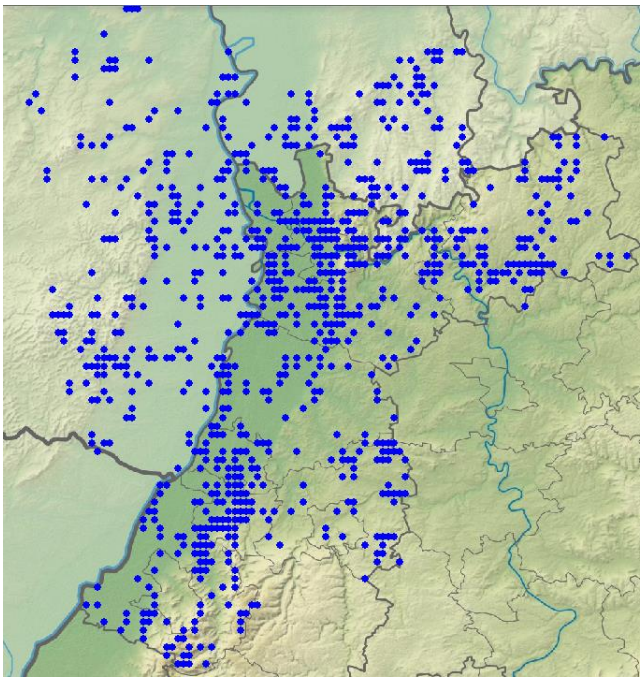

Eichelhäher-Meldungen in 2021

Eichelhäher © D. Koch

Eichelhäher inspiziert Nistkasten © M. Wink

Tannenhäher: lokaler Brutvogel im Odenwald und Schwarzwald

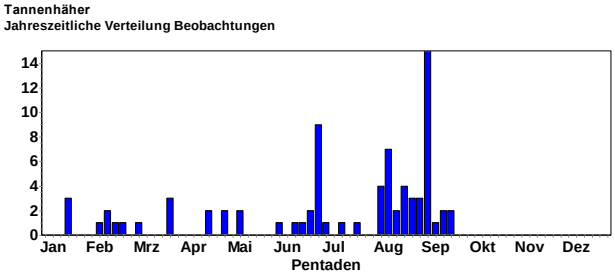

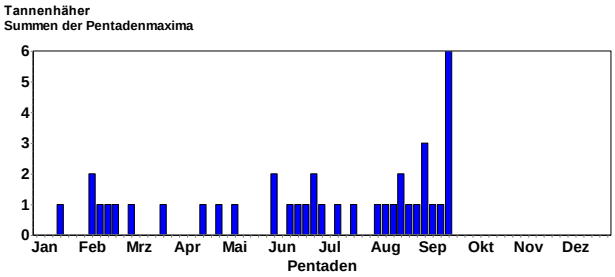

Tannenhäher © D. Koch

1 Ind. 17.4.21 Büchelbach [7315_1_03s] (Jochen Lehmann)
1 Ind. 17.4.21 Wanderheim Badener Höhe (Konrad Schwarz)
1 A1. 27.4.21 Sand (Rastatt) (Michael Wink)
1 A2. 27.4.21 Hoher Ochsenkopf Ost/Beckerweg (Michael Wink)

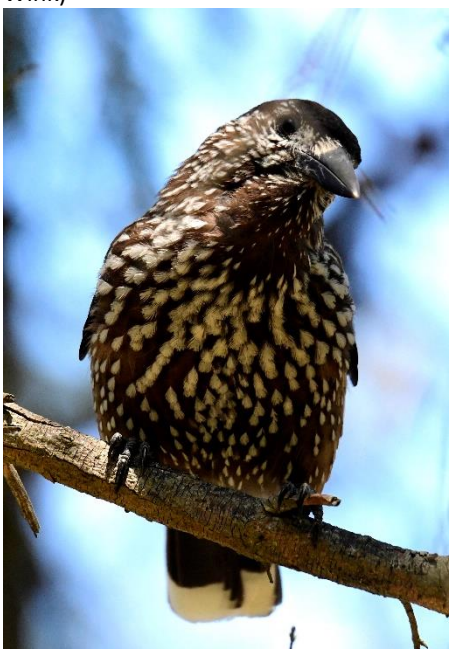

Tannenhäher im Schwarzwald © M. Wink

1 A1. 08.5.21 Mülben Markgrafenwald [6520_2_17n (Max Schulz)
1 Ind. Rufe aus Waldgebiet 08.5.21 Birkert - Nieder-Kinzig (Jörg Lippmann)
1 B. 02.6.21 Bad-König Forstwiesen (Josef Kreuziger)
1 A2. paar x ruf. 12.6.21 NSG Schurmsee (Ulrich Dorka)
1 A2. 20:26 16.6.21 Nägeliskopf [7315_4_39n] (Ulrich Dorka)

1 A2. 17:15 21.6.21 Herrenwieser See (Ulrich Dorka)
1 Ind. 22.6.21 NSG Lautenfelsen (Rainer Ruess)
1 Ind. 26.6.21 Büchelbach [7315_1_03s] (Jochen Lehmann)
1 Ind. 26.6.21 Fürth [6319_1_23s] (Bergstraße) (Matthias Bussen)
1 A2. 27.6.21 Mehliskopf, Skihang (Jochen Lehmann)
3 A1. ruf, ca. 15:00 28.6.21 Mittlerer Ochsenkopf (Ulrich Dorka)
1 A1. mehrfach ruf, 18:15-40 28.6.21 Hoher Ochsenkopf Süd/Beckerweg (Ulrich Dorka)
1 Ind. 02.7.21 Büchelbach [7315_1_03s] (Jochen Lehmann)
1 Ind. 11.7.21 Büchelbach [7315_1_03s] (Jochen Lehmann)
1 A1. 21.7.21 Hesseneck [6420_4_57n] (Andreas Quell)
1 A1. 04.8.21 Mehliskopf, Skihang (Fabian Anger)
1 A1. 04.8.21 Unterstmatt, Skihang Murkopf (Fabian Anger)
1 A1. 12:38 rufend 04.8.21 Unterstmatt, Skihang Murkopf (Fabian Anger)
1 Ind. 07.8.21 Büchelbach [7315_1_03s] (Jochen Lehmann)
1 A1. 10.8.21 Mehliskopf, Skihang (Fabian Anger)
1 A1. 10.8.21 Mehliskopf, Skihang (Fabian Anger)
1 A1. 0.8.21 Hundseck, Skihang Riesenkopf (Fabian Anger)
3 A1. 10.8.21 Unterstmatt, Skihang Murkopf (Fabian Anger)
1 Ind. 11.8.21 Büchelbach [7315_1_03s] (Jochen Lehmann)
2 A1. 17.8.21 Unterstmatt, Skihang Murkopf (Fabian Anger)
2 A1. 20.8.21 Unterstmatt, Skihang Murkopf (Fabian Anger)
1 Ind. 20.8.21 Sulzbach, Katzenbusch (Jochen Müller)
1 Ind. 22.8.21 Kälbelskopf [7315_1_03n] (Jochen Lehmann)
1 Ind. 25.8.21 Sulzbach, (Jochen Müller)
1 Ind. 26.8.21 Loffenau [7216_1_04n] (Jochen Müller)
1 Ind. 27.8.21 Büchelbach [7315_1_03s] (Jochen Lehmann)
1 Ind. 31.8.21 Büchelbach [7315_1_03s] (Jochen Lehmann)
1 Ind. 01.9.21 Breitlohmüß (Thomas Dolich)
1 Ind. 02.9.21 Büchelbach [7315_1_03s] (Jochen Lehmann)
1 Ind. 03.9.21 Hochkopf Süd (Fabian Anger)
3 Ind. 03.9.21 Unterstmatt, Skihang Murkopf (Fabian Anger)
1 Ind. 03.9.21 Büchelbach [7315_1_03s] (Jochen Lehmann)
1 Ind 04.9.21 Knittlingen [6918_3_55n] (Herbert Voith)
1 Ind. 06.9.21 Hundseck, Skihang Riesenkopf (Fabian Anger)
3 Ind. 06.9.21 Unterstmatt, Skihang Murkopf (Fabian Anger)
4 Ind. 06.9.21 Mehliskopf, Skihang (Fabian Anger)
1 Ind. 10.9.21 Au/Langenbrandt [7216_3_52n] (Martin Seiser)
1 Ind. 17.9.21 Unterstmatt, Skihang Murkopf (Fabian Anger)
1 Ind. Ruft mehrfach. 17.9.21 Au/Langenbrandt [7216_3_52n] (Martin Seiser)
1 Ind. 22.9.21 Unterstmatt, Skihang Murkopf (Fabian Anger)
6 Ind. O 22.9.21 Mehliskopf, Skihang (Fabian Anger)

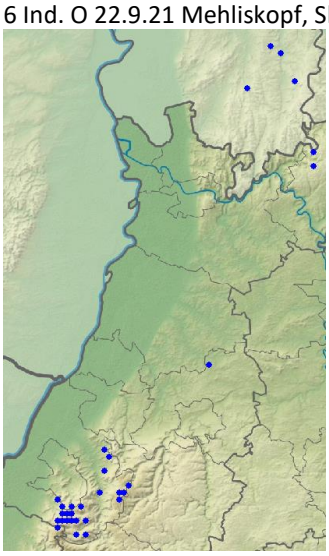

Tannenhäher-Meldungen in 2021

Dohle: verbreiteter Jahresvogel, Durchzügler und Wintergast

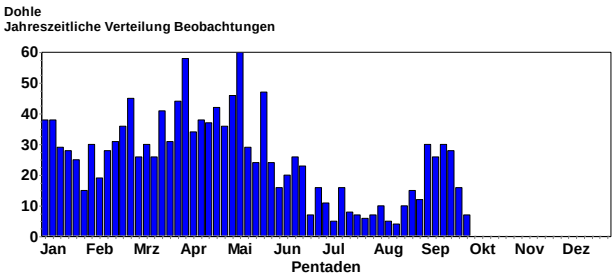

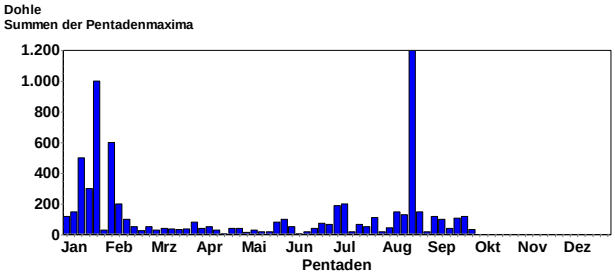

Dohlen © D. Koch

Ansammlungen:

1200 Ind. 21.8.21 SO Nußdorf [6714_4_48s] (Fabian Bindrich)
200 Ind. 07.7.21 Brensbach [6219_1_03n] (Georg Schneider)
190 Ind. 02.7.21 NSG Weschnitz-Insel von Lorsch (Christian Zurek)
150 Ind. 28.8.21 Maulbronn [7018_2_06n] (Herbert Voith)
150 Ind. 12.8.21 Obersülzen [6415_1_13s] (Reinhard Gerken)
130 Ind. 18.8.21 Altneckar, Rodau, West (Josef Kreuziger)
120 Ind. 06.9.21 NSG Aalkistensee (Gerold Vitzthum)
120 Ind. 27.9.21 Brensbach [6219_1_03n] (Georg Schneider)
110 Ind. 25.7.21 NSG Weschnitz-Insel von Lorsch (Christian Zurek)
106 Ind. 18.9.21 NSG Aalkistensee (Jürgen Blessing)
100 Ind. 17.8.21 NSG Tiefenbronner Seewiesen (Herbert Voith)
100 Ind. 11.9.21 Brensbach [6219_1_03n] (Georg Schneider)

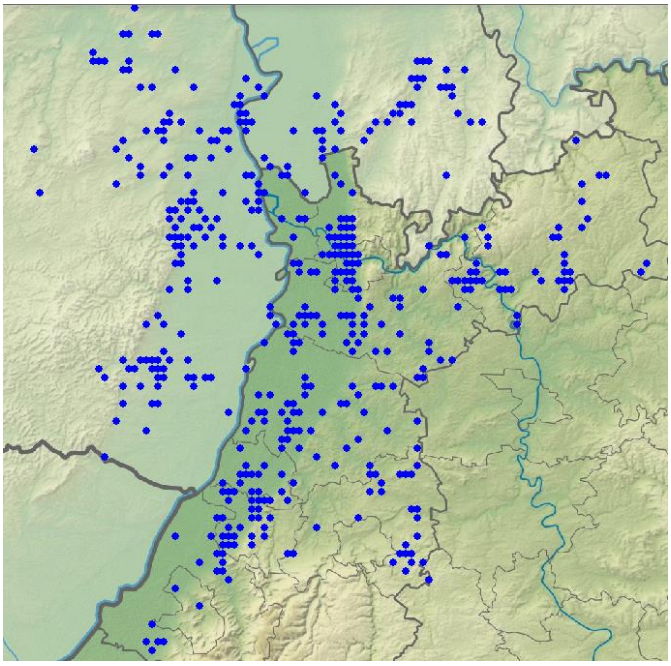

Dohlen-Meldungen in 2021

Dohle mit Nistmaterial © D. Koch

Dohle in den Weinbergen © M. Wink

Dohlen im Flug © C. Armbruster

Saatkrähe: lokaler Brutvogel, häufiger Durchzügler und Wintergast

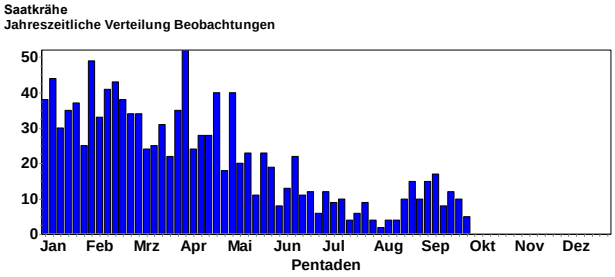

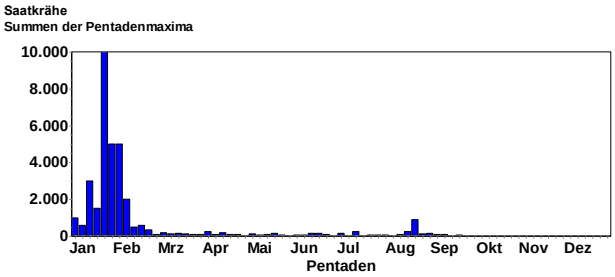

Saatkrähe als intelligenter Nussknacker: Krähen lassen die Nüsse aus dem Flug auf eine Straße fallen, um sie zum Aufplatzen zu bringen. Bei uns beherrschen fast alle Saat- und Rabenkrähen diese Technik © D. Koch

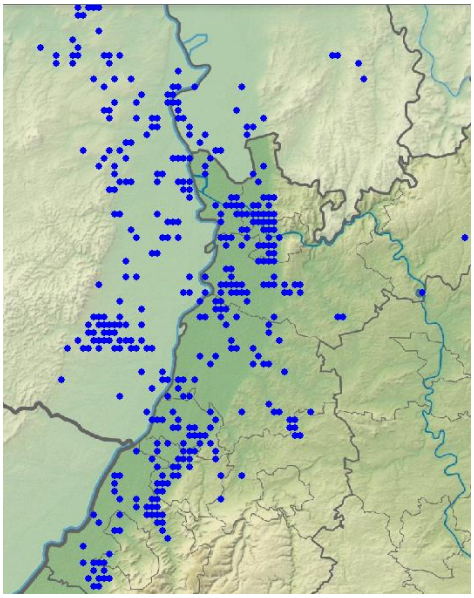

Saatkrähen-Meldungen in 2021

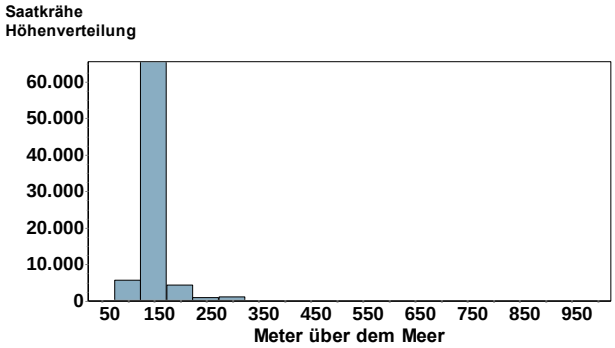

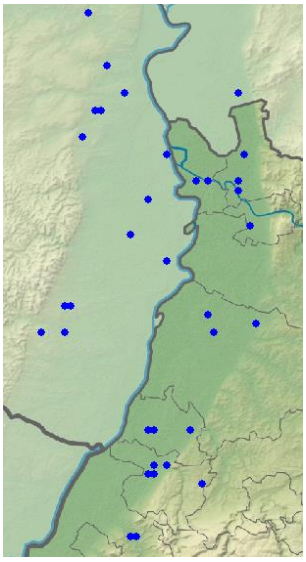

Saatkrähe: Brutmeldungen (C-Meldungen)

Rabenkrähe: häufiger und weit verbreiteter Jahresvogel

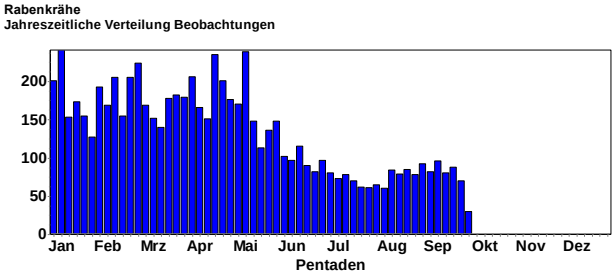

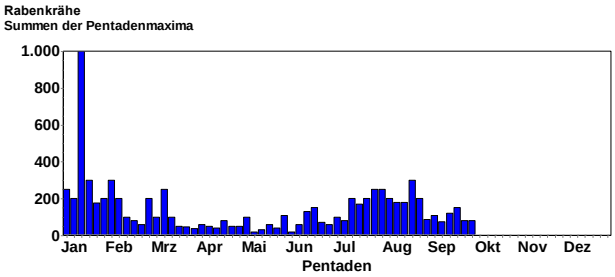

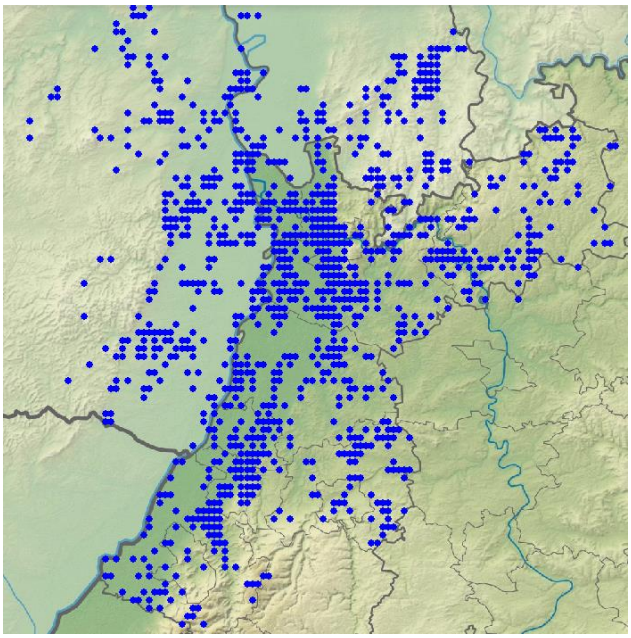

Rabenkrähen-Meldungen in 2021

Rabenkrähe © M. Wink

Rabenkrähe oder Aaskrähe © D. Koch

Rabenkrähe mit Teilleuzismus © J. Ernst

Kolkrabe: verbreiteter Jahresvogel

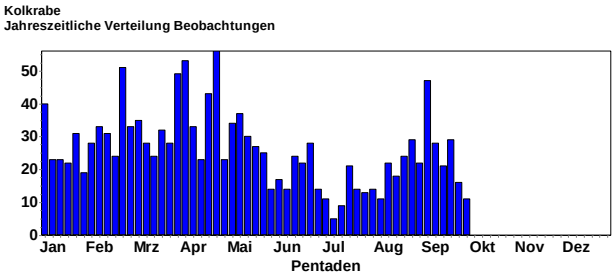

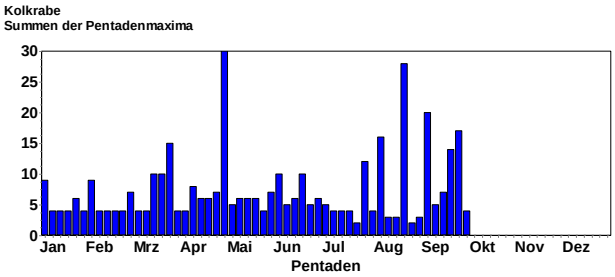

Kolkrabe im Flug © C. Armbruster

Ansammlungen:

30 Ind. 26.4.21 Bruchsal [6817_4_39s] (Jakob Müller)
28 Ind. 21.8.21 Gundersheim [6215_3_52s] (Laurin Temme)
20 Ind. 04.9.21 Rhodt unter Rietburg (Christian Giese)
17 Ind. 26.9.21 Bruchsal [6917_1_04s] (Sebastian Olschewski)
16 Ind. 07.8.21 Sulzbach N [6621_1_24s] (Matthias T. Müller)
14 Ind. 21.9.21 Rheinstetten [7015_2_18s] (Hannah Kurau)
12 Ind. 25.7.21 Mittelschefflenz [6521_4_57s] (Peter Eifler)
11 Ind. 04.9.21 NSG Haardtrand - Lehnsberg (Hartmut Pasewald)
10 Ind. 06.8.21 Oberschefflenz SW [6521_4_57n] (Peter Eifler)
10 Ind. 03.6.21 Walldürn, MOS (P. u. G. Rückert)

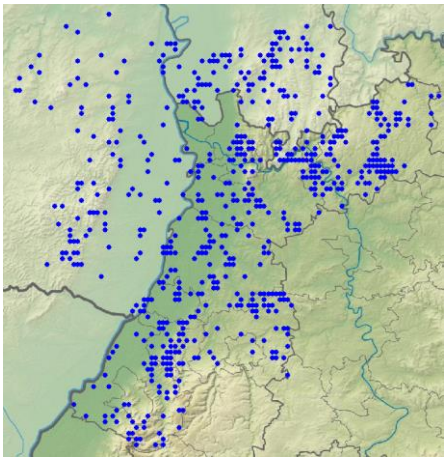

Kolkraben-Meldungen in 2021

Kolkrabe © W. Fischer

Beutelmeise: seltener Brutvogel, Durchzügler

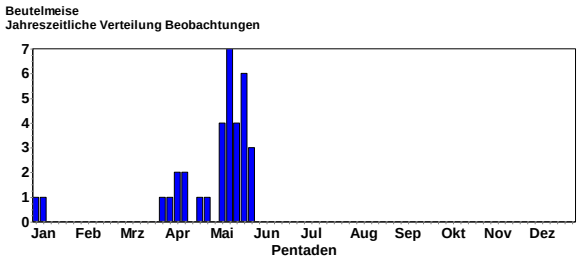

1 Ind. 4 b 01.4.21 NSG Wagbachniederung (Fabian Bindrich)
1 Ind. 08.4.21 Klärteiche Offstein (Elias Barnickel)
1 Ind. 10.4.21 NSG Aalkistensee (Jürgen Blessing)
1 A1. 1x Männchen 14.4.21 Eggenstein-Leopoldshafen (Sebastian Kiepsch)
2 A1. 14.4.21 Linkenheim-Hochstetten (Rolf Klein)
1 Ind. 26.4.21 NSG Mechtersheimer Tongrube (Ulf Janz)
2 A2. 08.5.21 NSG Wagbachniederung (Christine Mödinger)
1 A1. 08.5.21 Bobenheim-Roxheim (Jörn Weiß)
1 A1. 11.5.21 Neupotzer Altrhein (Ulf Janz)
2 Ind. 12.5.21 Erlichsee (Nordostteil) (Thomas Lang)
1 B9. Nestmaterialsuche und -bau 13.5.21 Erlichsee (Nordostteil) (Michael Rumberger)
1 A1. Pirolweibchen stielt Nistmaterial. 14.5.21 Erlichsee (Nordostteil) (Gerd Schön)
1 Ind. 16.5.21 Erlichsee (Nordwestteil) (Nicole Kranz)
2 B3. 18.5.21 Erlichsee (Nordostteil) (Michael Wink)

Beutelmeise © M. Wink

1 A2. 19.5.21 NSG Wagbachniederung (Stefan Jurgeit)
1 Ind. 20.5.21 NSG Spieß (Volker Schmidt)
1 A2. 23.5.21 NSG Wagbachniederung (Andreas Deißner)
1 A1. rufend 23.5.21 NSG Wagbachniederung (Wilma Wehmeyer)
2 A1. 24.5.21 Erlichsee (Eberhard Körner)
1 B9. 1x Männchen 27.5.21 Erlichsee (Nordostteil) (Volker Schmidt et al.)

Bartmeise: lokaler Brutvogel und Durchzügler

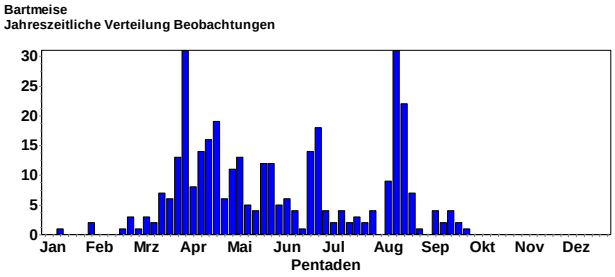

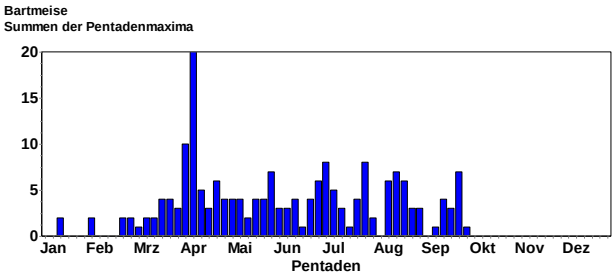

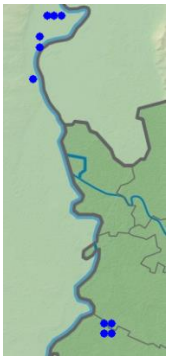

Bartmeisen-Meldungen im Sommerhalbjahr 2021

Blaumeise: häufiger Jahresvogel, Durchzügler

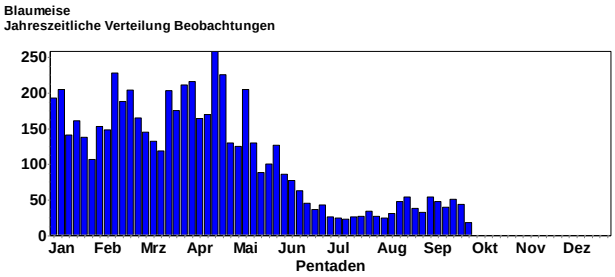

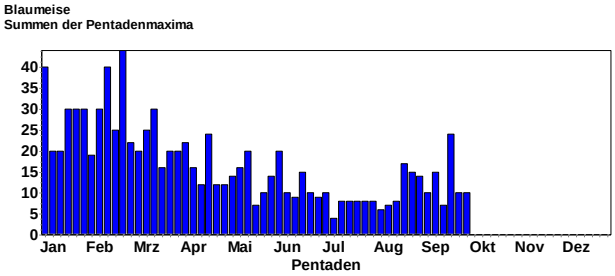

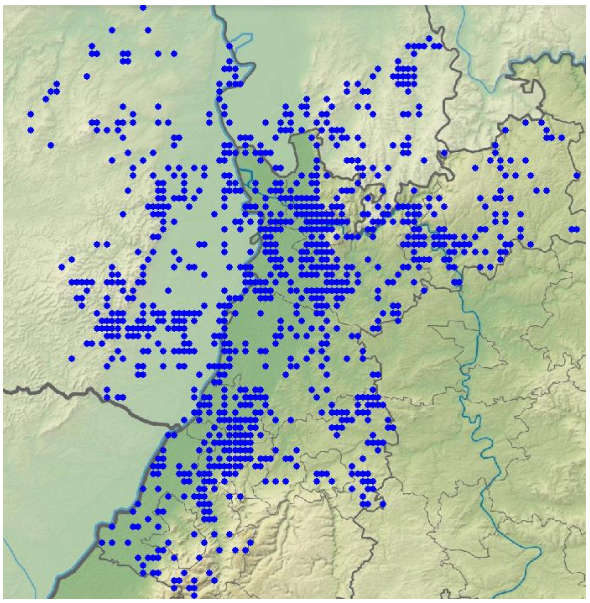

Blaumeisen-Meldungen in 2021

Junge Blaumeise © C. Armbruster

Kohlmeise: häufiger Jahresvogel

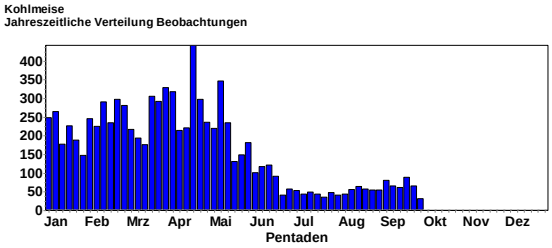

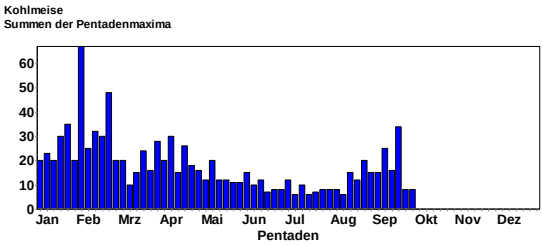

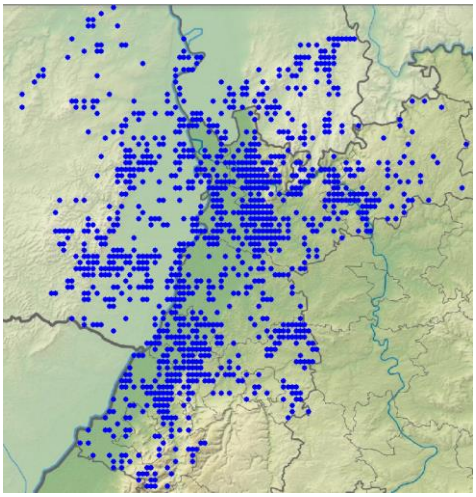

Kohlmeisen-Meldungen in 2021

Haubenmeise: verbreiteter Jahresvogel und Durchzügler (ab September)

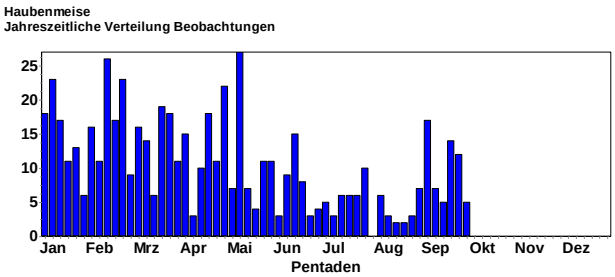

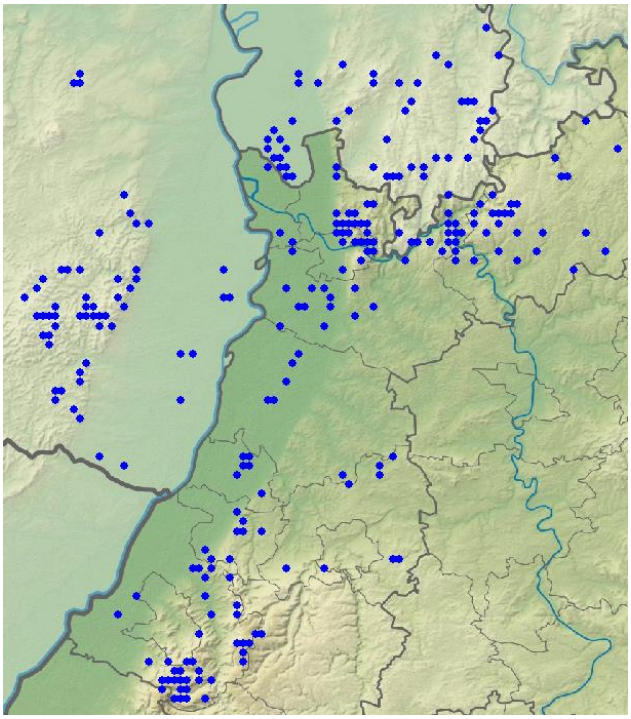

Haubenmeisen-Meldungen in 2021

Haubenmeise in der Viernheimer Heide © M. Wink

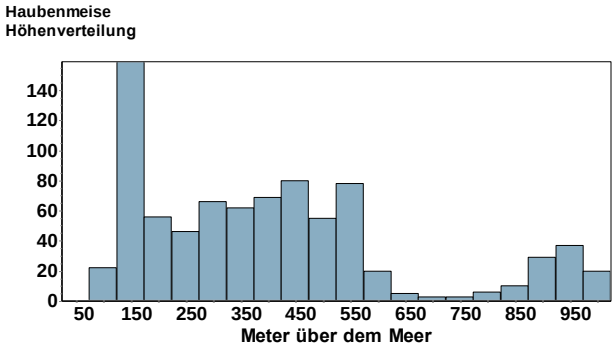

Haubenmeise © D. Koch

Tannenmeise: verbreiteter Jahresvogel und Durchzügler (auffälliger Einflug ab September)

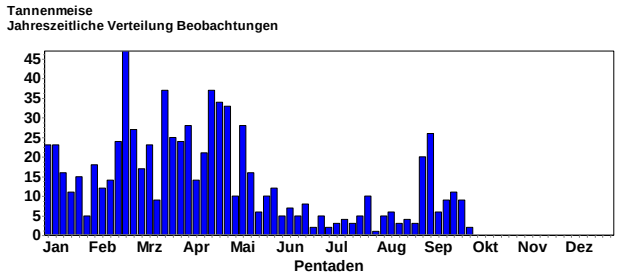

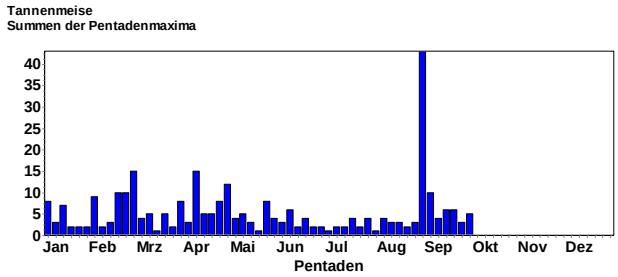

Tannenmeise © M. Wink

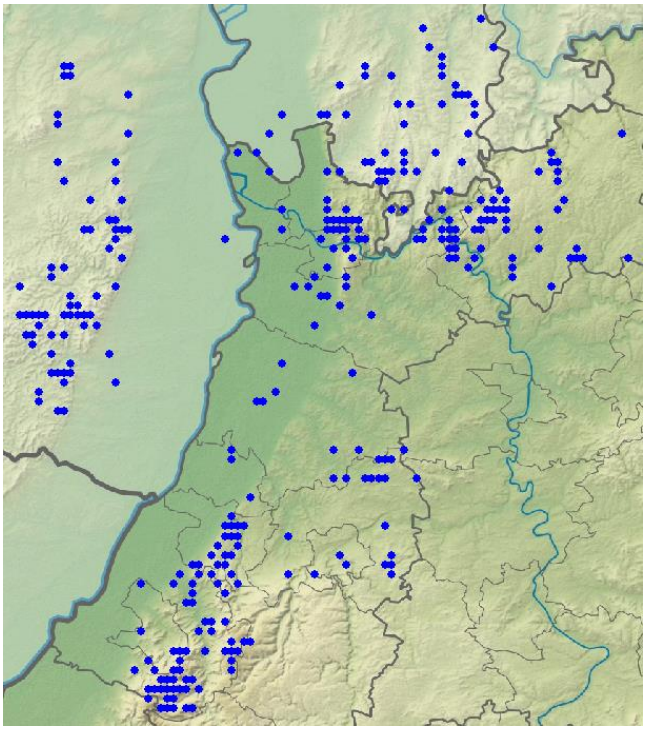

Tannenmeisen-Meldungen in 2021; besonders Waldgebiete der Mittelgebirge

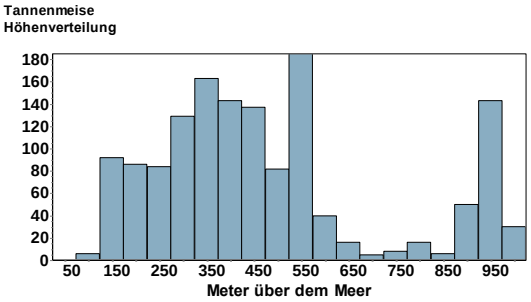

Sumpfmeise: verbreiteter Jahresvogel

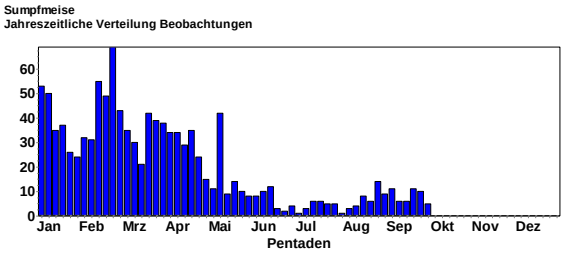

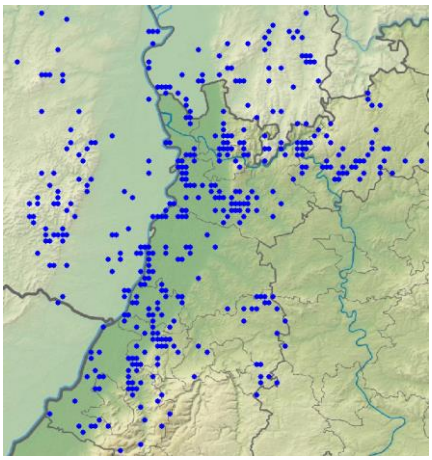

Sumpfmeisen-Meldungen in 2021

Weidenmeise: lokaler Jahresvogel

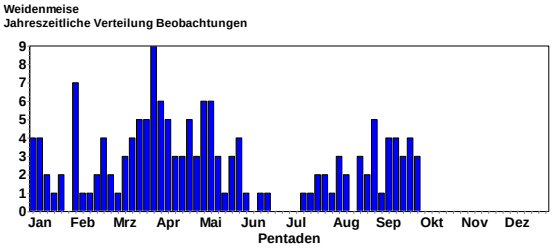

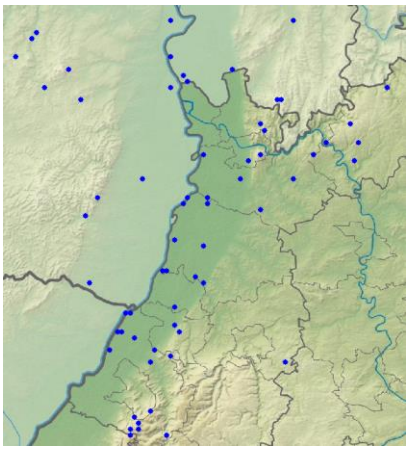

Weidenmeisen-Meldungen in 2021

Haubenlerche: lokaler Jahresvogel in den Tieflagen

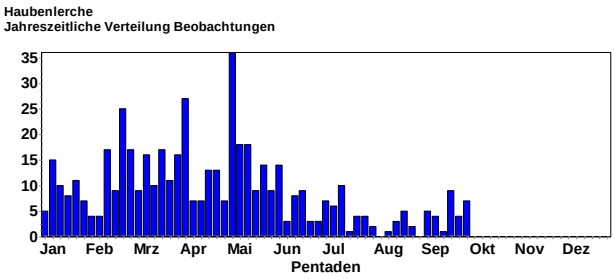

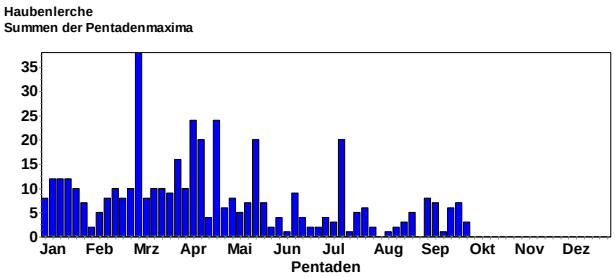

Haubenlerche © B. Steiner

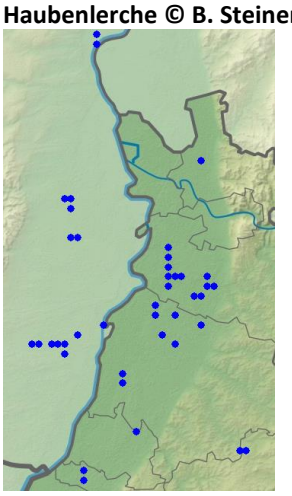

Haubenlerchen-Meldungen in 2021

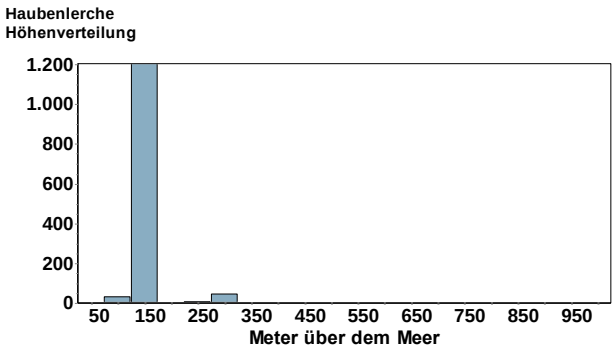

Haubenlerche © M. Wink

Heidelerche: lokaler Brutvogel, Durchzügler

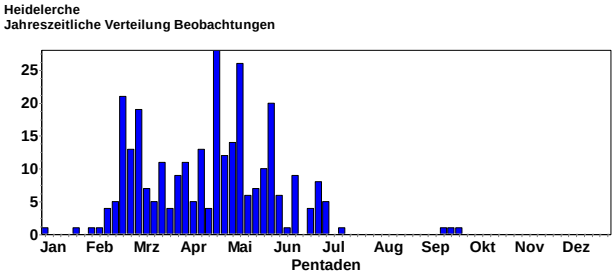

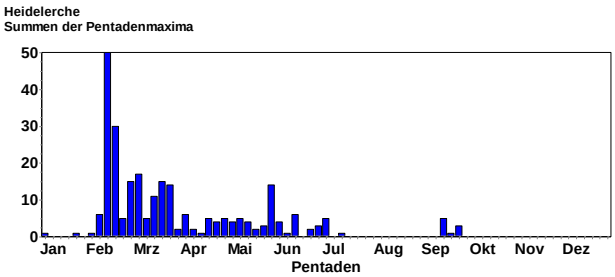

Heidelerche © M. Wink

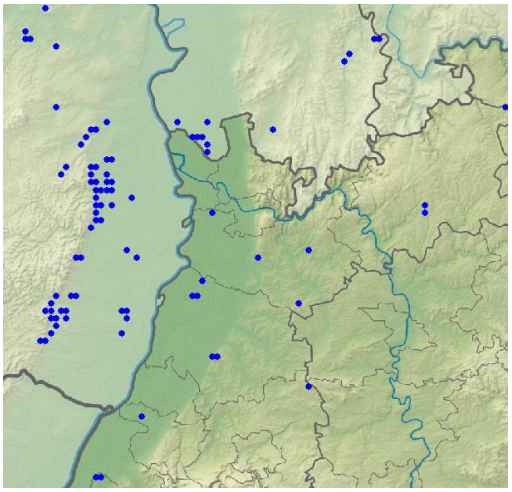

Heidelerchen-Meldungen in 2021

Heidelerche © D. Koch

Feldlerche: inzwischen oft nur lokaler Brutvogel, häufiger Durchzügler

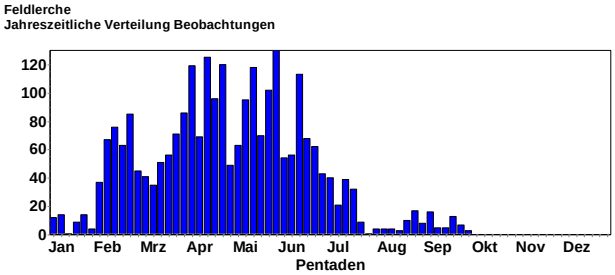

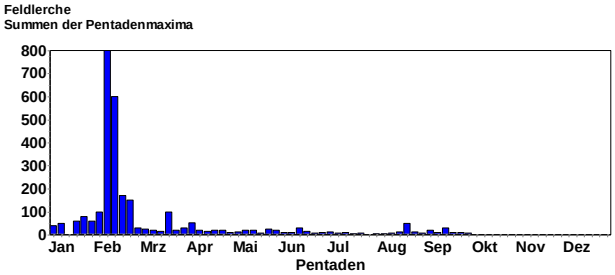

Feldlerche im Flug © J. Dreher

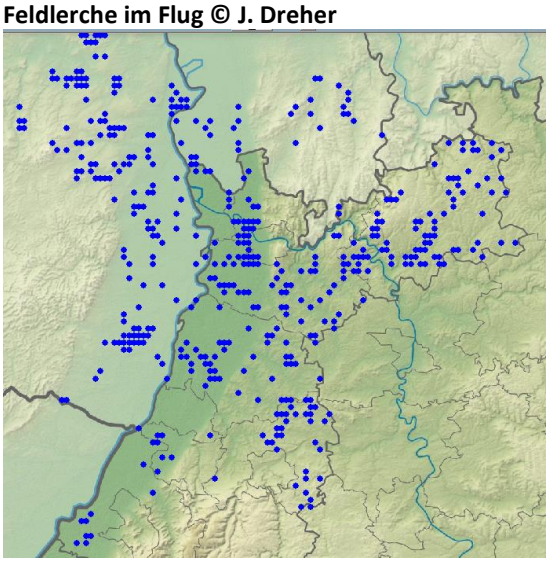

Feldlerchen-Meldungen im Sommerhalbjahr

Feldlerche © J. Dreher

Ohrenlerche: Ausnahmeerscheinung (ungewöhnliches Datum; leider nur eine unkommentierte Meldung)
1 Ind. 16.8.21 NSG Wagbachniederung (Christian Stohl)

Uferschwalbe: lokaler Brutvogel, Durchzügler

Uferschwalbe im Flug © C. Armbruster

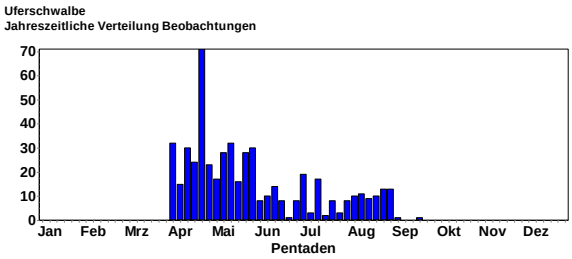

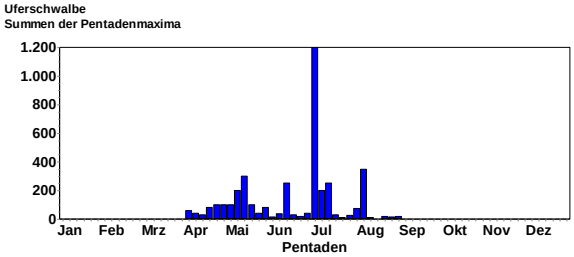

Uferschwalbe © M. Wink

Erstbeobachtungen (ab letzter Märzwoche)
1 Ind. 01.4.21 Anglersee ASV Eppelheim (Alexander Stöhr)
15 Ind. 01.4.21 NSG Spieß (Fabian Bindrich)
60 Ind. 02.4.21 NSG Wagbachniederung (Johannes Mayer)
6 Ind. 02.4.21 Klärteiche Offstein (Volker Schmidt et al.)
10 Ind. 03.4.21 Saalbachniederung (gesamt) (Volker Schmidt)
10 Ind. 03.4.21 NSG Wagbachniederung (Julia Schwandner)
2 Ind. 03.4.21 Klärteiche Offstein (Dominik Becker)
10 Ind. 04.4.21 Ubstadt-Weiher [6817_2_28n] (Tomas Brückmann)
1 Ind. 05.4.21 NSG Aalkistensee (Eberhard Körner)
1 Ind. 05.4.21 Weißachsee Knittlingen (Eberhard Körner)
8 Ind. 05.4.21 Saalbachniederung (gesamt) (Fabian Bindrich)
30 Ind. 05.4.21 Tomateninseln (Andreas Vogel)
1 Ind. 05.4.21 NSG LA Fretterloch (Bergstraße (Fabian Schrauth)
2 Ind. 05.4.21 Klärteiche Offstein (Stella Mielke)
8 Ind. 05.4.21 NSG Mechtersheimer Tongrube (Sebastian Steibl)
2 Ind. 05.4.21 Klärteiche Offstein (Michael Wink)
Letztbeobachtungen:
15 Ind. 30.8.21 Saalbachniederung (gesamt) (Werner Debatin)
1 Ind. 30.8.21 Ketsch [6617_1_02s] (Johannes Ernst)
1 Ind. 31.8.21 Wiesloch (PZN) [6618_3_53s] (Tobias Lepp)
20 Ind. 01.9.21 Neunkirchen S [6620_1_01s] (Christiane Bernitt)
2 Ind. 04.9.21 NSG Spieß (Volker Schmidt)
1 Ind. W ziehend 22.9.21 Heidelberg Neckarwiese (Ralf Wendt)
Ansammlungen:
1200 C. 04.7.21 Kerzenheim - Grube Klausing (Hans-Valentin Bastian)
350 Ind. 07.8.21 Wörth am Rhein [6915_4_48n] (Fabian Bindrich)
150 B5. 13.5.21 Kerzenheim - Grube Klausing (Christoph Braunberger)
250 C11. 10.6.21 Quarzsand-Tagebau (Michael Wink)
250 C14. 12.7.21 Quarzsand-Tagebau (Michael Wink)
200 Ind. 06.5.21 Bobenheim-Roxheim [6416_1_13n] (Michael Wink)
200 C. 04.7.21 Kerzenheim - Grube Klausing (Hans-Valentin Bastian)
200 C14. 09.7.21 Flonheim [6214_1_11n] (Hans-Valentin Bastian)
150 B3. 12.7.21 Kerzenheim - Grube Klausing (Michael Wink)
150 Ind. 15.5.21 Saalbachniederung (gesamt) (Fabian Bindrich)
150 C14. 11.7.21 Abbaugebiet N Göllheim (MsB-U) (Hans-Valentin Bastian)
130 C13. 03.7.21 Eckelsheim: Abgrabung (A (Hans-Georg Folz)
125 C. 10.7.21 Wendelsheim: Abgrabung (Hans-Georg Folz)
100 Ind. 26.4.21 NSG Wagbachniederung (Ulrich Mahler)
100 Ind. 05.5.21 Tomateninseln (Gerd Schön)
100 Ind. 18.5.21 Saalbachniederung (gesamt) (Klaus Lechner)
100 Ind. 13.7.21 Saalbachniederung [6817_1_23n] (Norbert Roth)
100 Ind. 05.5.21 Kernsee (Bergstraße) (Niocla Claßen)
100 Ind. 08.5.21 Kernsee (Bergstraße) (Fritz Wagner)

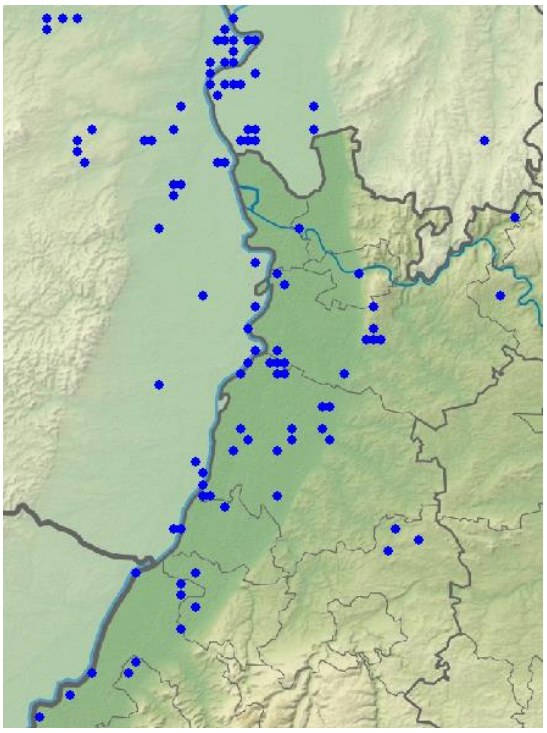
Uferschwalben-Meldungen in 2021

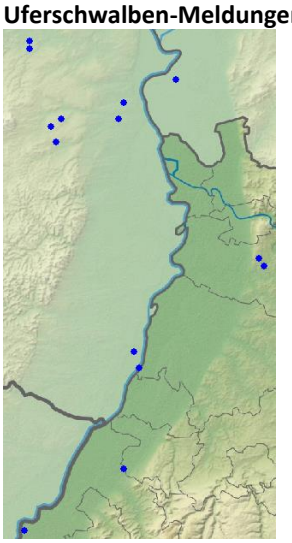
Uferschwalbe: Brutmeldungen (C-Meldungen; sicher unvollständig)

Uferschwalben-Kolonie in der Vorderpfalz © M. Wink

Felsenschwalbe: sehr lokaler Brutvogel im Nordschwarzwald; mind. 2 BP

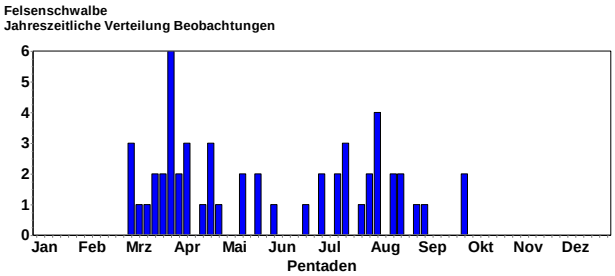

Felsenschwalbe im Nordschwarzwald © M. Wink

Rauchschwalbe: weit verbreiteter Sommervogel, Durchzügler

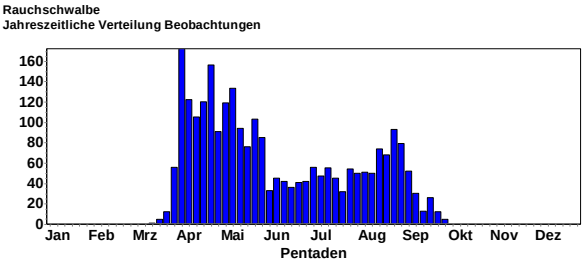

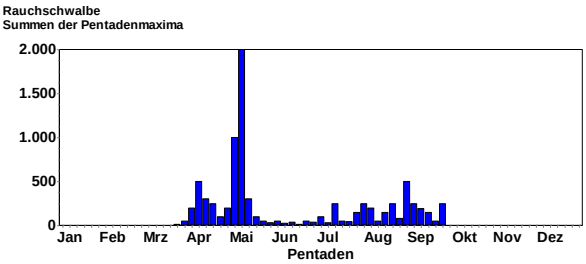

Rauchschwalbe © D. Koch

Ansammlungen (meist bei Regenwetter):
2000 Ind. 06.5.21 Oberhausen-Rheinhausen (Regina Müller)
1000 Ind. 05.5.21 Tomateninseln (Gerd Schön)
800 Ind. 06.5.21 Bobenheim-Roxheim [6416_1_13n] (Michael Wink)
500 Ind. 08.4.21 Tomateninseln (Klaus Lechner)
500 Ind. 29.8.21 NSG Weschnitz-Insel von Lorsch (Christian Zurek)

Rauchschwalbe © D. Koch

300 Ind. 12.5.21 Neptunsee (Karlsruhe)) (Michael Wink)
300 Ind. 12.4.21 Neuhofener Altrhein NSG (Alfred Amberger)
300 Ind. 12.4.21 Neuhofener Altrhein NSG (Thomas Dolich)
250 Ind. 19.4.21 Tomateninseln (Klaus Lechner)
250 Ind. 10.7.21 NSG Wagbachniederung (Karl-Heinz Heyne)

Adulte Rauchschwalbe © C. Armbruster

Diesjährige Rauchschwalbe © C. Armbruster

250 Ind. 07.9.21 Neunkirchen S [6620_1_01s] (Christiane Bernitt)

250 Ind. 04.5.21 Rheininsel bei Rheindürkheim (Christian Queisser)
250 Ind. 22.8.21 NSG Weschnitz-Insel von Lorsch (Christian Zurek)
250 Ind. 02.8.21 Altrhein Maximiliansau (Fabian Bindrich)
244 Ind. 23.9.21 Heidelberg-Zentrum (Maarten Mooij)
210 Ind. 27.9.21 Heidelberg-Zentrum (Maarten Mooij)

Junge Rauchschwalben © D. Koch

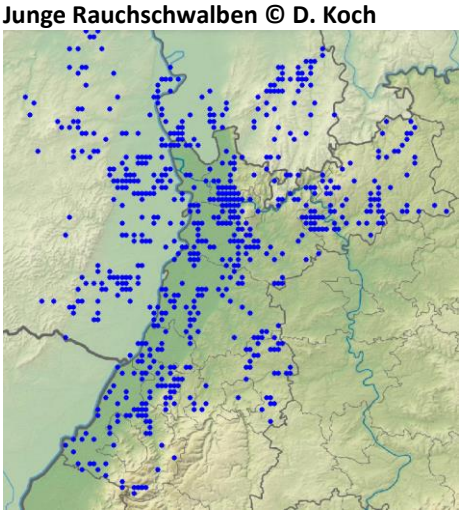

Rauchschwalben-Meldungen in 2021

Mehlschwalbe: verbreiteter Sommervogel, Durchzügler

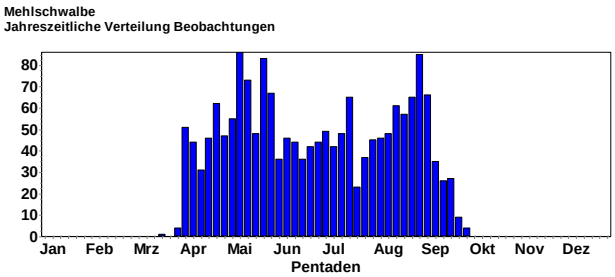

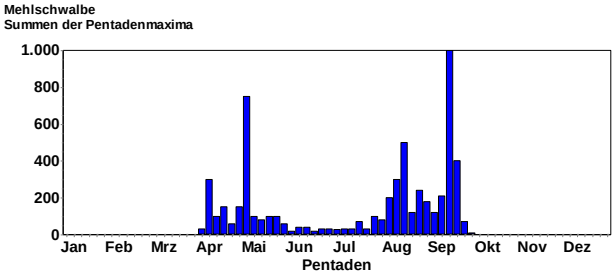

Ansammlungen (meist bei Regenwetter):
1000 Ind. 17.9.21 Weidhöfe [6618_3_32s] (Klaus Hofmann)
750 Ind. 05.5.21 Rench-Mündung Helmlingen (Uwe Wagner)
500 Ind. 16.8.21 LSG Schwetzinger Wiesen Süd (Christine Neumann-Schwab)
500 Ind. 18.8.21 NSG Mußbacher Baggerweiher (Clement Heber)
400 Ind. 20.9.21 Eberbach Marienhöhe [6519_2_30 (Christina Kunze)
300 Ind. 08.4.21 Tomateninseln (Klaus Lechner)
300 Ind. 12.8.21 Büchelbach [7315_1_03s] (Jochen Lehmann)
265 Ind. 20.9.21 Heidelberg-Zentrum (Maarten Mooij)
240 Ind. 25.8.21 Heidelberg-Zentrum (Maarten Mooij)
210 Ind. 10.9.21 Heidelberg-Zentrum (Maarten Mooij)
200 Ind. 11.8.21 Michelbuch [6519_3_43s] (Andreas Quell)
200 Ind. 07.8.21 Wörth am Rhein [6915_4_48n] (Fabian Bindrich)
200 Ind. 28.8.21 Schifferstadt [6616_1_03n] (Horst Schaub)
200 Ind. 12.9.21 Marxscher Weiher bei Waldsee (Thomas Dolich)

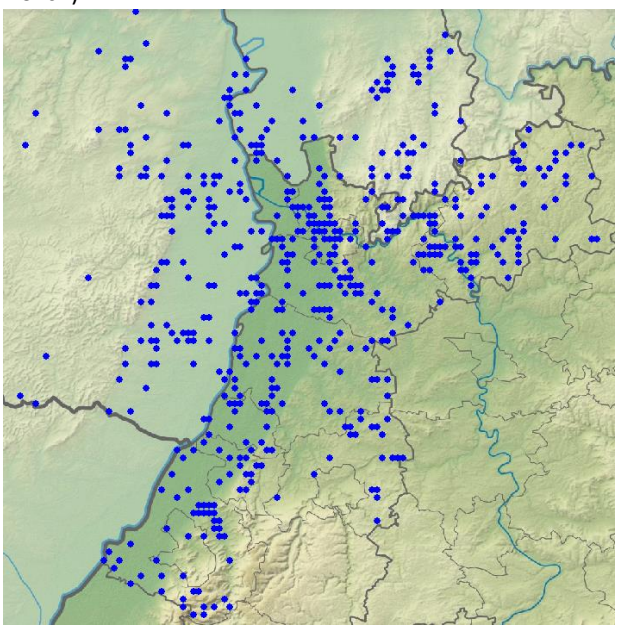

Mehlschwalben-Meldungen in 2021

Mehlschwalben mit Jungen © D. Koch

Rötelschwalbe: sehr seltener Durchzügler

1 Ind. dz nw 18.5.21 NSG Wagbachniederung (Christian Stohl)
1 Ind. 22.5.21 Waldsee [6516_4_60s] (Alexander Stöhr)

Schwanzmeise: verbreiteter Jahresvogel, Durchzügler, Wintergast

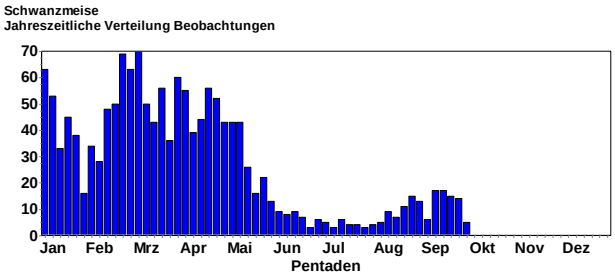

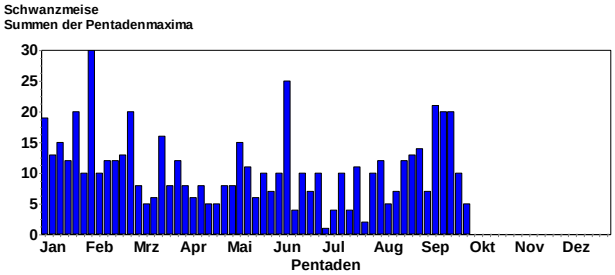

Schwanzmeise © M. Wink

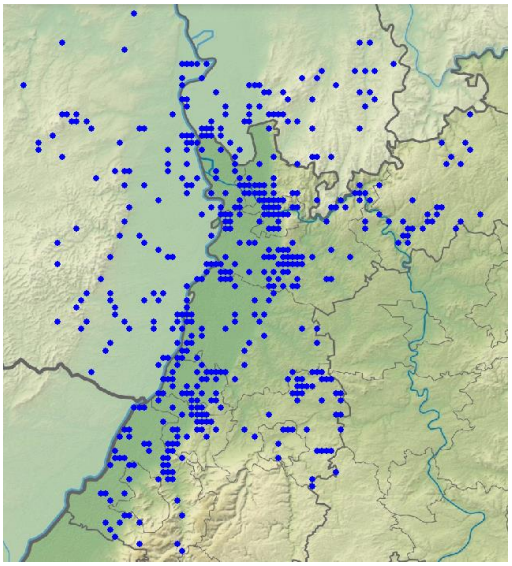

Schwanzmeisen-Meldungen in 2021

Schwanzmeise © D. Koch

Waldlaubsänger: Sommervogel; regelmäßiger Brutvogel in Laubwäldern

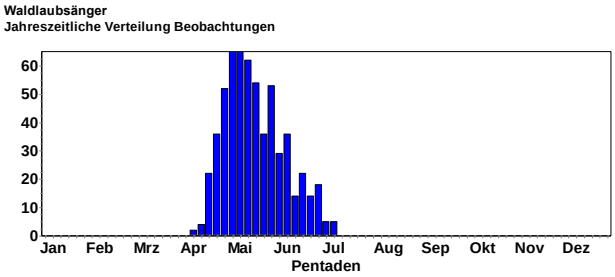

Erstbeobachtungen:
1 A2. 09.4.21 OT Haardt (Clement Heber)
1 Ind. 10.4.21 Roxheimer Altrhein & Silbersee (Sven Trautmann)
1 A2 11.4.21 Dossenheim Ruine Schauenburg (Michael Ziara)
1 A2. 12.4.21 Dossenheim Ruine Schauenburg (Gunnar Hanebeck)

Waldlaubsänger © C. Bernitt

1 A2. 12.4.21 Schriesheim-Mergel (Gunnar Hanebeck)
1 A2. 15.4.21 Oberderdingen [6918_4_40n] (Eberhard Körner)
1 A2. 16.4.21 Heidelberg Philosophenweg (Pascale Van Laethem)
1 A2. 16.4.21 Allmendwald (Rhein-Pfalz-Kreis) (Thomas Dolich)
2 A2. 17.4.21 Dossenheim Ruine Schauenburg (Gunnar Hanebeck)
3 A2. 17.4.21 Dossenheim Ölberg Süd (Michael Ziara)
1 Ind. 17.4.21 Roxheimer Altrhein & Silbersee (Volker Schmidt)

Letztbeobachtungen:
1 A2. 02.7.21 Dossenheim (Bauwald) (Gunnar Hanebeck)
1 A2. 03.7.21 Michelbach/Bruhberg (Pia Reufsteck)
1 A2. DT G 03.7.21 Eich-Gimbsheimer Altrhein (Ims-Station Eich-Gimbsheimer Altrhein)
1 A2. 04.7.21 Ettlingen [7016_4_46s] (Klaus Lechner)
1 A2. 04.7.21 Marxzell [7116_1_25n] (Meike Albert)
1 Ind. 05.7.21 Bad Rotenfels/Kuppenheim (Werner Seiler)
1 B4. 06.7.21 Maulbronn [6918_4_59n] (Eberhard Körner)
1 A1. 08.7.21 Spessart [7016_4_56n] (Klaus Lechner)
1 Ind. 08.7.21 Ottersheim bei Landau (Fabio Geisen)
3 A1. 09.7.21 Neustadt an der Weinstraße (Clement Heber)

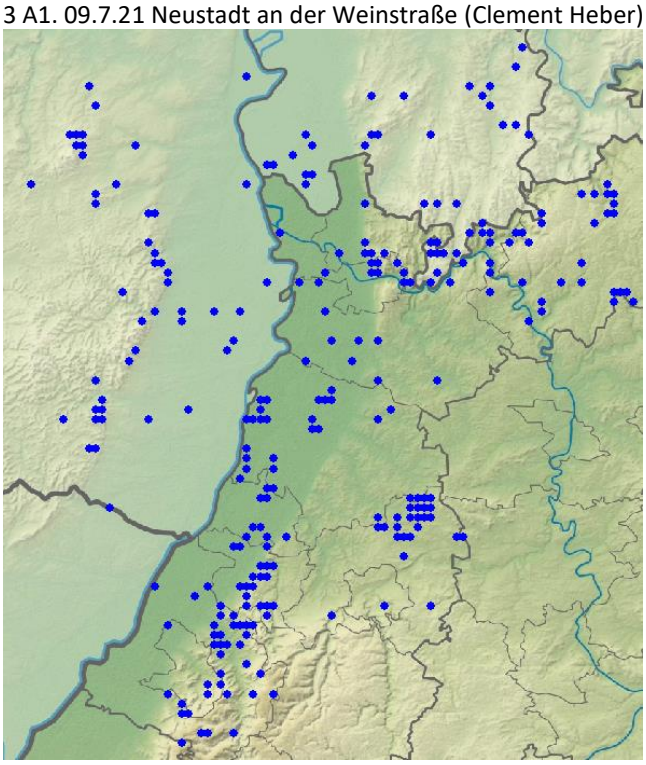

Waldlaubsänger-Meldungen in 2021

Waldlaubsänger © M. Wink

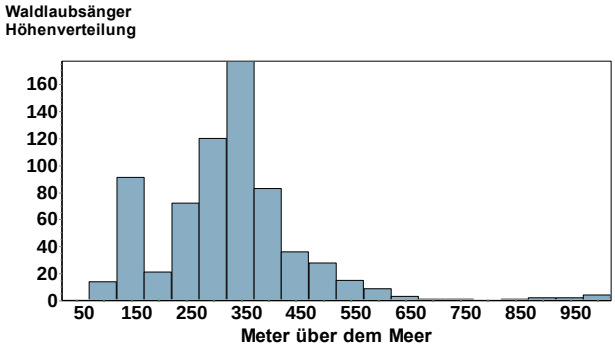

Fitis: Sommervogel, regelmäßiger Brutvogel, Durchzügler

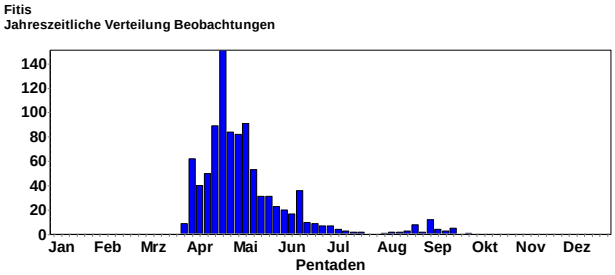

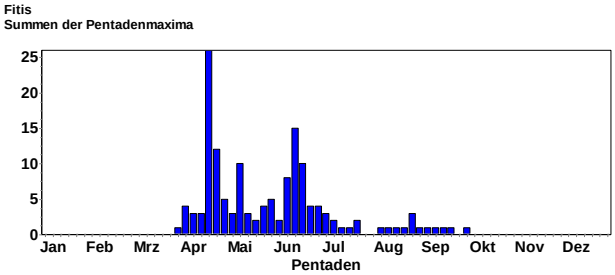

Fitis © D. Koch

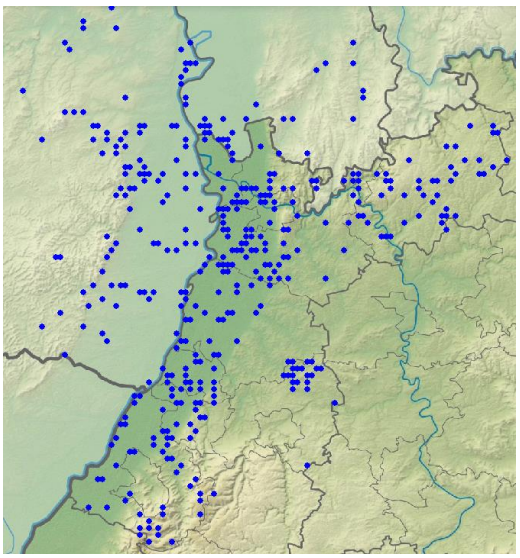

Fitis-Meldungen in 2021

Fitis © M. Wink

Zilpzalp: Häufiger Sommervogel, Durchzügler, seltener Wintergast

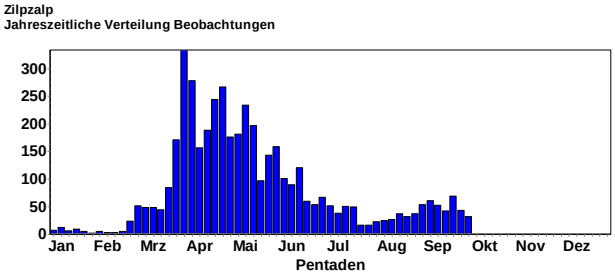

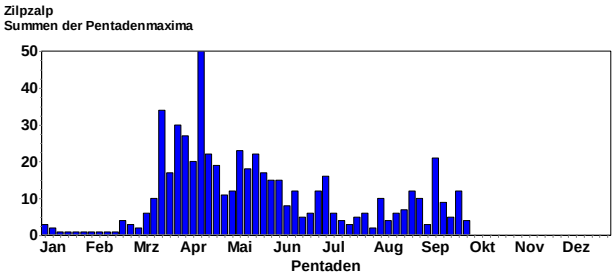

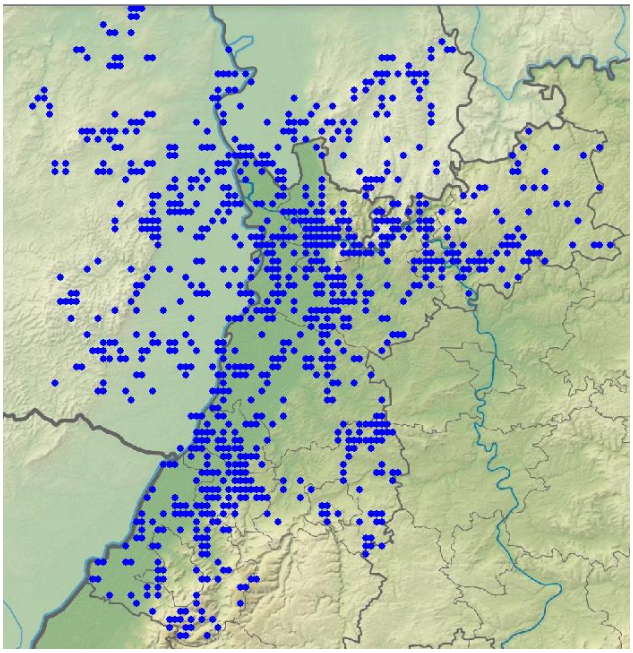

Zilpzalp-Meldungen in 2021

Zilpzalp © D. Koch

Taiga Zilpzalp (tristris): sehr seltener Durchzügler

1 Ind. 8.4.21 NSG Spieß (Wolfgang Fischer, Volker Schmidt)

Tienschan-Laubsänger: Ausnahme (muss von Seltenheitskommission geprüft werden!)

1 Ind. Observed near the train station in the garden. Green back and white belly. Has supercilium but no median crown-stripe. The median covert bar is not visible (worn or covered by feather 30.8.21 Schlossgarten Karlsruhe (Mianzhi Liu)

Feldschwirl: Sommervogel, seltener Brutvogel und Durchzügler

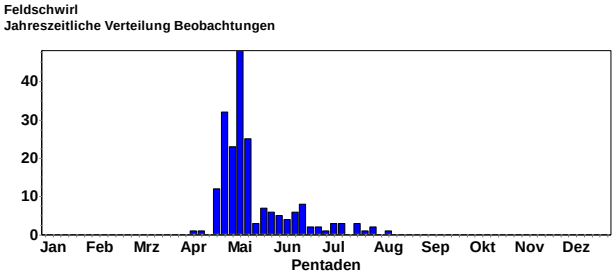

Erstankunft:

1 Ind. 08.4.21 LSG Schwetzinger Wiesen Nord (Alexander Stöhr)
1 Ind. 15.4.21 Dettenheim [6816_1_15n] (Rolf Klein)
1 Ind. 21.4.21 OT Haardt (Clement Heber)
1 A2. 23.4.21 NSG Ballauf-Wilhelmswörth Nord (Fabian Schrauth)
1 A2. 23.4.21 Oos, Oberwald/Bruch (Jochen Lehmann)
1 A2. 23.4.21 Eich [6216_1_24s] (Alzey-Worms (Ulf-Christian Unterberg)
1 A2. 24.4.21 NSG Wagbachniederung (Martin Becker)
2 A1. 24.4.21 Dettenheim [6816_1_24n] (Steffen Tillmanns)
1 A2. 24.4.21 Eich-Gimbsheimer Altrhein (Volker Schmidt)
1 A2. 25.4.21 Malsch [6718_3_31s] (Dominik Walz)
1 A2. 1x Männchen 25.4.21 NSG Wagbachniederung (Ulrich Mahler)
1 Ind. 25.4.21 Saalbachniederung (gesamt) (Lukas Ehmke)
1 Ind. 25.4.21 Saalbachniederung (gesamt) (Felix Ketel)
1 A2. 25.4.21 NSG Wagbachniederung (Evelyn Moschel)
1 A2. 26.4.21 Dettenheim [6816_1_24n] (Sebastian Kiepsch)

1 A2. 26.4.21 Linkenheim-Hochstetten (Sebastian Kiepsch)
Letztbeobachtungen:
1 A2. 20.7.21 NSG Bruchgraben (Baden-Baden) (Jochen Müller)
1 A2. 21.7.21 NSG LA Heegwasser [6416_2_07n] (Fabian Schrauth)
1 A2. 25.7.21 Oberderdingen [6918_4_39s] (Eberhard Körner)
1 Ind. 01.8.21 NSG Wagbachniederung (Ulrich Mahler)
1 Ind. 12.8.21 Dossenheim Ölberg Süd (Tim Hutschenreiter)

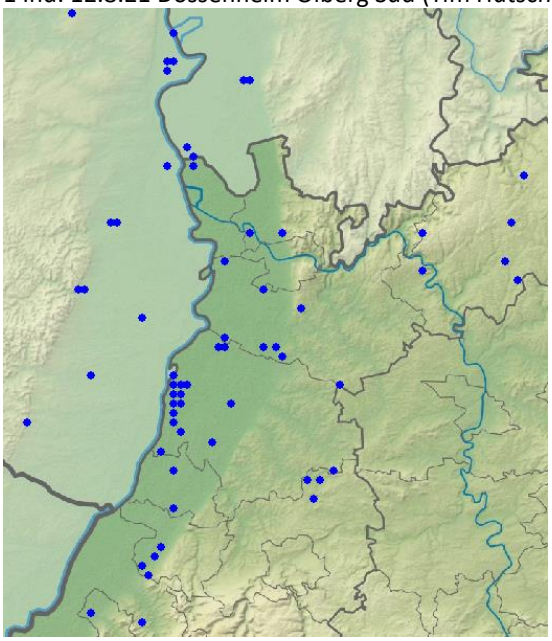

Feldschwirl-Meldungen in 2021

Rohrschwirl: Sommervogel, lokaler Brutvogel

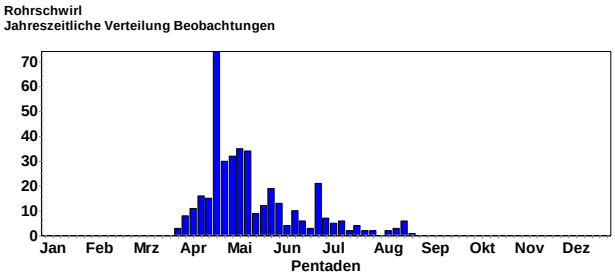

Singender Rohrschwirl © D. Koch
Erstankunft:
1 A2. 1x Männchen 01.4.21 NSG Spieß (Fabian Bindrich)
1 Ind. 02.4.21 NSG Spieß (Clement Heber)
1 Ind. 02.4.21 O Bockenheim/N Obrigheim (Stefan Heyne)
2 Ind. 03.4.21 NSG Spieß (Stella Mielke)
3 B4. 04.4.21 NSG Spieß (Volker Schmidt)
1 A2. 1x Männchen 08.4.21 NSG Wagbachniederung (Ulrich Mahler)
1 Ind. 08.4.21 NSG Spieß (Elias Barnickel)
3 Ind. 09.4.21 NSG Spieß (Schneider Armin)
1 A2. 1x Männchen 10.4.21 NSG Wagbachniederung (Ulrich Mahler)
3 A2. 3x Männchen 10.4.21 NSG Spieß (Fabian Bindrich)
1 A2. 1x Männchen 11.4.21 NSG Wagbachniederung (Ulrich Mahler)
2 A2. 11.4.21 NSG Spieß (Heribert Blankenheim)
Letztbeobachtungen:
01.8.21 NSG Spieß (Volker Schmidt)
1 Ind. 10.8.21 NSG Wagbachniederung (Peter Schmidt)
1 Ind. 13.8.21 NSG Spieß (Volker Schmidt)
2 Ind. 14.8.21 NSG Spieß (Frieder Klöpfer)
1 Ind. 1x 1. KJ 17.8.21 Worms [6216_3_42s] (Dorothea Koch)
1 Ind. 18.8.21 Worms [6216_3_42s] (Hans-Georg Folz)
1 Ind. 20.8.21 NSG Spieß (Phil Boswell)
1 Ind. 21.8.21 NSG Spieß (Christian Stohl)
2 Ind. 22.8.21 NSG Spieß (Volker Schmidt)
1 Ind. 23.8.21 NSG Spieß (Martin Hennenberg)
1 Ind. 26.8.21 Worms [6216_3_52n] (Thomas Sacher)

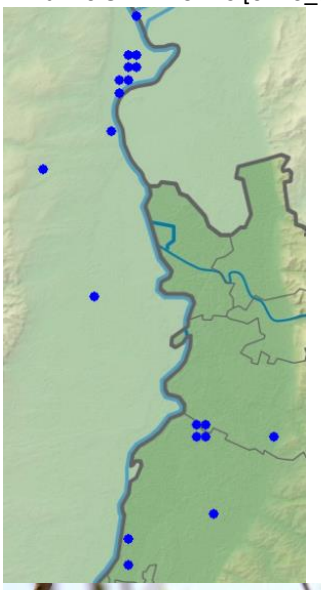

Rohrschwirl-Meldungen in 2021

Rohrschwirl © M. Wink

Mariskensänger: Ausnahmegast

1 Männchen hielt sich vom ca. 10.4. bis Ende Juni im NSG Spieß auf (viele Beobachter)

Schilfrohrsänger: Sommervogel, lokaler Brutvogel; Durchzügler

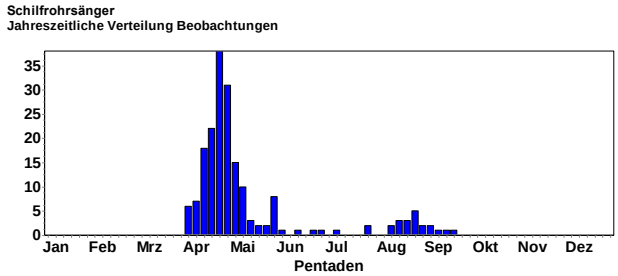

Erstbeobachtungen:
1 Ind. 01.4.21 Saalbachniederung (gesamt) (Fabian Bindrich)
1 Ind. 03.4.21 Saalbachniederung (gesamt) (Volker Schmidt)
1 Ind. 04.4.21 NSG Spieß (Volker Schmidt)
1 Ind. 05.4.21 NSG Spieß (Elias Barnickel)
1 A2. 1x Männchen. 06.4.21 NSG Wagbachniederung (Ulrich Mahler)
1 Ind. 1x Männchen 09.4.21 NSG Spieß (Eleonore Gothe)
1 Ind. 09.4.21 Großes Altwasser bei Neuburg (Ulf Janz)
Letztbeobachtungen:
1 Ind. 29.8.21 Saalbachniederung (gesamt) (Fabian Bindrich)
1 Ind. 01.9.21 W Neustadt (Marc Teiwes)
1 Ind. 05.9.21 Klärteiche Offstein (Phil Boswell)
1 Ind. 12.9.21 NSG Spieß (Christian Queisser)
1 Ind. 14.9.21 NSG Wagbachniederung (Peter Baust)
1 Ind. 22.9.21 NSG Spieß (Heiko Geske)

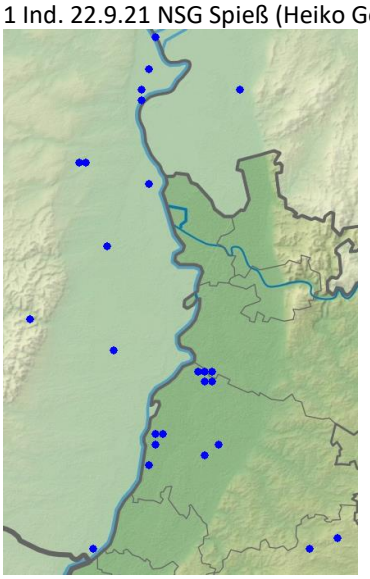

Schilfrohrsänger-Meldungen in 2021

Sumpfrohrsänger: Sommervogel; verbreiteter Brutvogel und Durchzügler der Tieflagen

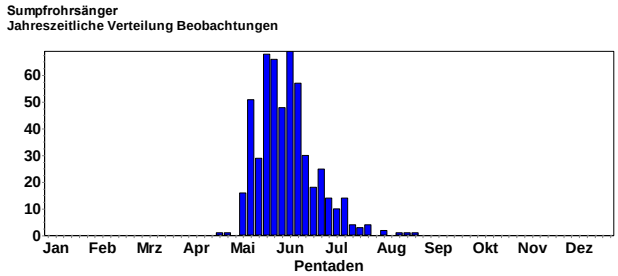

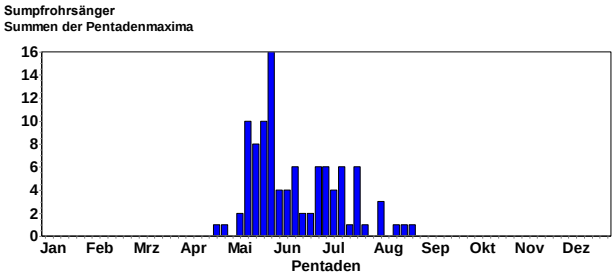

Erstbeobachtungen:
1 Ind. 23.4.21 Kernsee (Bergstraße) (Niocla Claßen)
1 A2. 28.4.21 Michelstadt Stadtring (Jörg Lippmann)
1 A2. 07.5.21 Malsch [6718_3_31s] (Dominik Walz)
1 A2. 1x Männchen 07.5.21 Kehle bei Neuburg (Germersheim) (Hans-Jürgen Schygulla)
1 Ind. 08.5.21 NSG Wagbachniederung (Eberhard Körner)
1 A2. 08.5.21 NSG Lampertheimer Altrhein (Peter Petermann)
1 Ind. 08.5.21 NSG LA Rallengraben (Alissa Kazi)
1 A2. 1x Männchen 08.5.21 S Knöringen [6714_4_49n] (Fabian Bindrich)
1 Ind. 08.5.21 Worms [6216_3_52n] (Karsten Kathol)
1 Ind. 09.5.21 Deponie Grenzhof (Heidelberg) (Klaus Hofmann)
1 Ind. 09.5.21 Saalbachniederung (gesamt) (Günther Fehr)
1 Ind. 09.5.21 Tomateninseln (Uwe Wolf)
2 Ind. 09.5.21 NSG Lampertheimer Altrhein (Alexander Köhler)
1 Ind. 09.5.21 Roxheimer Altrhein & Silbersee (Johannes Ernst)
Letztbeobachtungen:
1 Ind. 26.7.21 Kapellenbruch (Rhein-Neckar-Kreis) (Gerald Kiefer)
1 Ind. 27.7.21 Walldorf Storchenwiese (Gerald Kiefer)
1 Ind. 28.7.21 Walldorf Storchenwiese (Gerald Kiefer)
1 Ind. Zugrast 07.8.21 Ober-Flörsheim [6315_1_11s] (Volker Schmidt)
3 Ind. 08.8.21 Niederhorbach [6814_3_43s] (Jürgen Kutzer)
1 Ind. 15.8.21 Hergersweiler [6914_2_06n] (Jürgen Kutzer)
1 Ind. 21.8.21 NSG Wagbachniederung (Volker Arndt)
1 Ind. 1x 1. KJ 25.8.21 Klärteiche Offstein (Volker Schmidt)

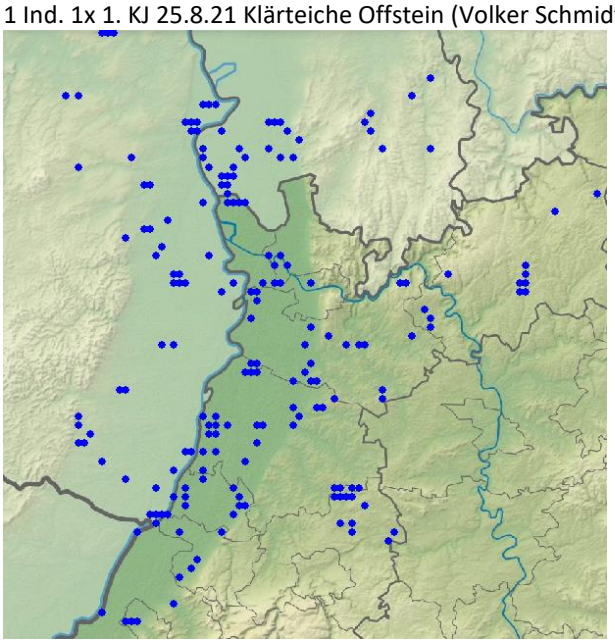

Sumpfrohrsänger-Meldungen in 2021

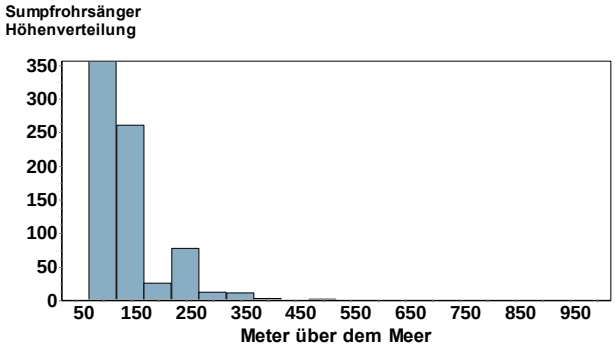

Teichrohrsänger: Sommervogel, verbreiteter Brutvogel und Durchzügler

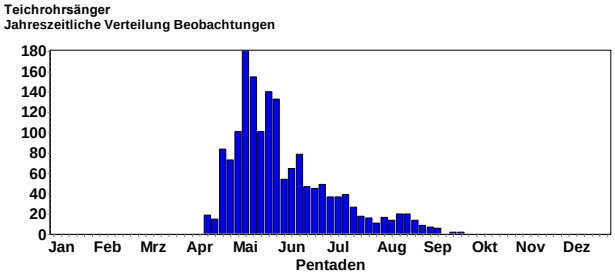

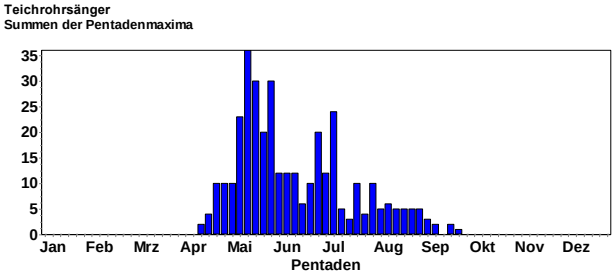

Teichrohrsänger © J. Dreher

Erstbeobachtungen:

1 Ind. 11.4.21 Worms [6216_3_52n] (Martin Becker)
1 Ind. 11.4.21 NSG Spieß (Frieder Klöpfer)
1 Ind. 11.4.21 Klärteiche Offstein (Jörn Weiß)
1 Ind. 13.4.21 NSG Wagbachniederung (Steffen Tillmanns)
1 Ind. 13.4.21 Saalbachniederung (Angela Bitterlich)
2 Ind. G 13.4.21 NSG Spieß (Volker Schmidt et al.)
1 Ind. 14.4.21 Linkenheim-Hochstetten (Rolf Klein)
1 Ind. 14.4.21 NSG Spieß (Hans-Peter Goerlich)
1 Ind. 15.4.21 Dettenheim [6816_1_15n] (Rolf Klein)
2 Ind. 15.4.21 NSG Wagbachniederung (Jan Ullemeyer)

Letztbeobachtungen:

1 Ind. 04.9.21 Klärteiche Offstein (Maria und Hans Hoffmann)
3 Ind. 04.9.21 NSG Spieß (Volker Schmidt)
1 Ind. 05.9.21 Saalbachniederung (gesamt) (Werner Debatin)
1 Ind. 06.9.21 Saalbachniederung (gesamt) (Detlef Metzer)
2 Ind. 10.9.21 NSG Wagbachniederung (Fabian Bindrich)
2 Ind. 11.9.21 Klärteiche Offstein (Andreas Kohler)
1 Ind. 12.9.21 Saalbachniederung (gesamt) (Werner Debatin)
1 Ind. Warnrufe 12.9.21 Offstein (Tanja Kärcher)
2 Ind. 12.9.21 NSG Spieß (Wvz-Eich Gnor)
1 Ind. 18.9.21 Klärteiche Offstein (Maria und Hans Hoffmann)
2 Ind. 22.9.21 NSG Spieß (Heiko Geske)
2 Ind. 26.9.21 Vorderer Roxheimer Altrhein (Heiko Geske)

Teichrohrsänger © B. Steiner

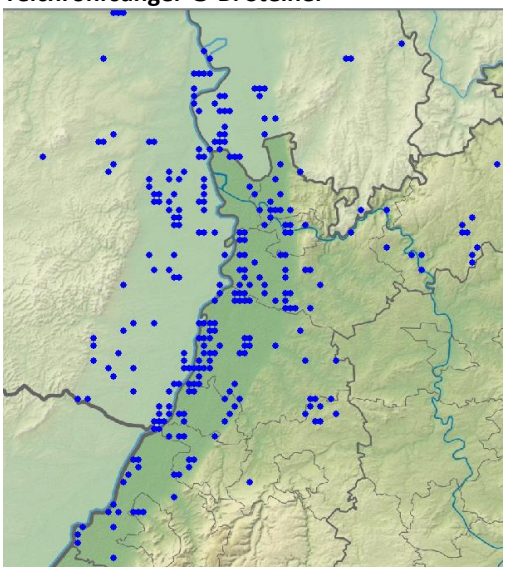

Teichrohrsänger-Meldungen in 2021

Drosselrohrsänger: Sommervogel, lokaler Brutvogel, Durchzügler

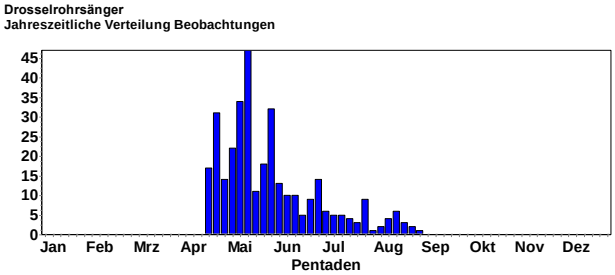

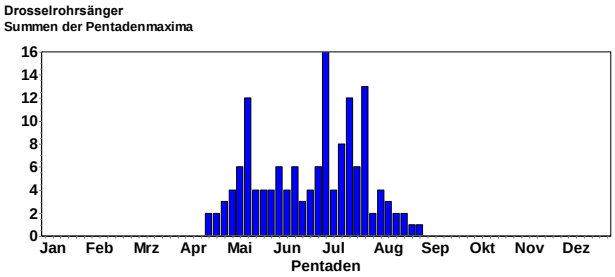

Drosselrohrsänger © D. Koch

Erstbeobachtungen:
1 Ind. 17.4.21 Saalbachniederung (gesamt) (Elisabeth Heigl)
1 A2. 1x Männchen 18.4.21 Saalbachniederung (gesamt) (Fabian Bindrich)
1 Ind. 19.4.21 Saalbachniederung (gesamt) (Michael Wink et al.)
2 Ind. 20.4.21 Saalbachniederung (gesamt) (Werner Debatin)
1 Ind. 22.4.21 NSG Wagbachniederung (Michael Wink)
1 Ind. 22.4.21 Saalbachniederung (gesamt) (Werner Debatin)

Drosselrohrsänger © W. Fischer

Letztbeobachtungen:
1 Ind. 04.8.21 Saalbachniederung (gesamt) (Dorothea Koch)
4 Ind. 4x 1. KJ 08.8.21 Saalbachniederung (gesamt) (Werner Debatin)
1 Ind. 1x 1. KJ 09.8.21 Saalbachniederung (gesamt) (Christoph Armbruster)
3 Ind. 3x 1. KJ e 10.8.21 Saalbachniederung (gesamt) (Werner Debatin)
1 Ind. 12.8.21 Kapellenbruch (Rhein-Neckar-Kreis) (Gerald Kiefer)
1 Ind. 12.8.21 Klärteiche Offstein (Winni Brauner)
2 Ind. 2x 1. KJ 16.8.21 Saalbachniederung (gesamt) (Werner Debatin)
1 Ind. 16.8.21 NSG Spieß (Willi Fischer)
1 Ind. 17.8.21 Kapellenbruch (Rhein-Neckar-Kreis) (Gerald Kiefer)
1 Ind. 18.8.21 Worms [6216_3_42s] (Hans-Georg Folz)
1 Ind. 18.8.21 NSG Spieß (Axel Muttray)
1 Ind. 18.8.21 NSG Spieß (Markus Forst)
1 Ind. 20.8.21 Saalbachniederung [6817_1_23n] (Klaus Schöpp)
2 Ind. 21.8.21 NSG Wagbachniederung (Jürgen Stober)
1 Ind. 28.8.21 NSG Wagbachniederung (Dominik Walz)
1 Ind. 28.8.21 O Bockenheim/N Obrigheim (Martin Becker)
1 Ind. 30.8.21 NSG Spieß (Thomas Sacher)

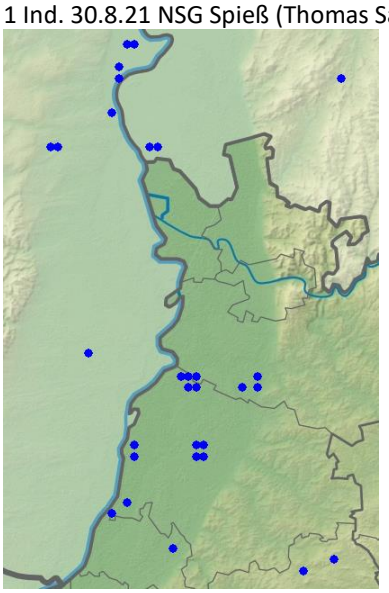

Drosselrohrsänger-Meldungen in 2021

Gelbspötter: Sommervogel, lokaler Brutvogel der Tieflagen, Durchzügler

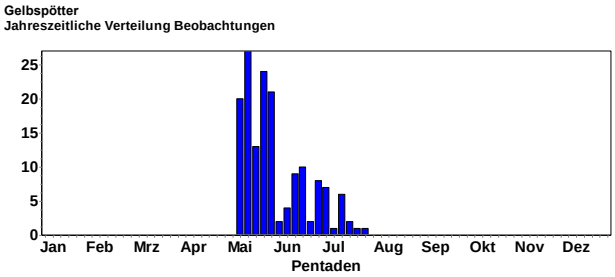

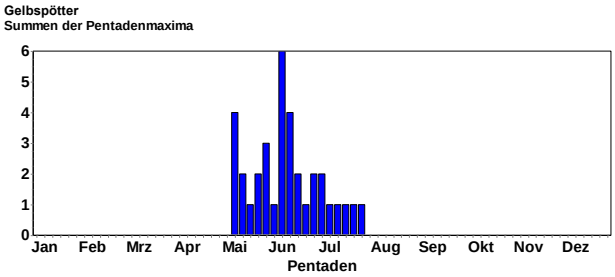

Erstbeobachtungen:
1 A2. 06.5.21 Brühl - Dammäcker [6517_3_51n] (Elisabeth Heigl)

1 A2. 06.5.21 Bobenheim-Roxheim [6416_1_13n] (Michael Wink)
1 A2. 07.5.21 Bornheim [6715_3_51n] (Ulf Janz)
1 A2. 08.5.21 Abgrabung Kleiner Bodensee (Samuel Simpson)
1 A2. 08.5.21 NSG LA Biedensand (Bergstraße) (Fabian Schrauth)
1 Ind. 1x Männchen. 08.5.21 NSG Ebenberg (Fabian Bindrich)
1 Ind. 09.5.21 Eggenstein-Leopoldshafen (Steffen Tillmanns)
1 A2. 09.5.21 Mühlhausen [6718_3_33s] (Rhein (Tobias Lepp)
1 Ind. 1x Männchen 09.5.21 Waldkatzenbach Meisental (Max Schulz)
4 A2. 09.5.21 NSG Lampertheimer Altrhein (Alexander Köhler)
2 A2. 09.5.21 Roxheimer Altrhein & Silbersee (Johannes Ernst)
1 A2. 09.5.21 O Mußbach (Clement Heber)
2 A2. 2x Männchen 09.5.21 Schifferstadt [6516_3_52s] (Horst Schaub)
1 A2. 10.5.21 Eggenstein-Leopoldshafen (Nils Krämer)
1 A2. 1x Männchen adult 10.5.21 Marlach (Rhein-Neckar-Kreis) (Thomas Fichtner)
2 Ind. 10.5.21 NSG LA Rallengraben (Bernhard Mellein)
Letztbeobachtungen:
1 Ind. 03.7.21 Bad Dürkheim [6515_1_14s] (Fabio Geisen)
1 Ind. 04.7.21 NSG LA zentrale Ackerfläche (Christian Queisser)
1 A2. 09.7.21 NSG LA Biedensand (Bergstraße) (Fabian Schrauth)
1 Ind. 12.7.21 Maulbeeraue Mitte [6316_1_23n] (Christian Queisser)
2 Ind. 13.7.21 NSG Lampertheimer Altrhein (Brendan Snellgrove)
1 A2. 15.7.21 Polder Kirschgartshausen Nord (Fabian Schrauth)
1 Ind. 17.7.21 Eggenstein-Leopoldshafen (Andreas Vogel)
1 A2. 1x Männchen adult 23.7.21 Plittersdorf, NSG Rastatter Rh (Thomas Fichtner)
1 Ind. 25.7.21 Maulbeeraue Nord [6316_1_13s] (Christian Queisser)

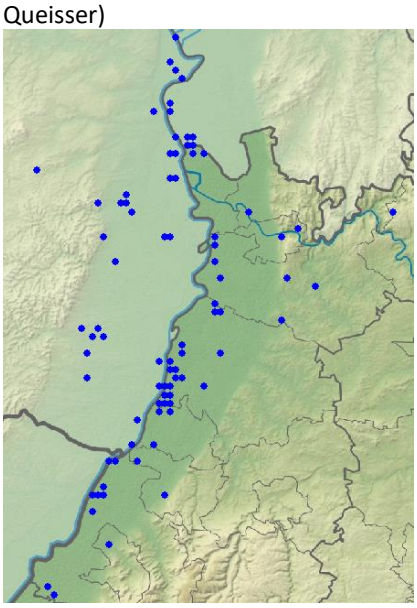

Gelbspötter-Meldungen in 2021

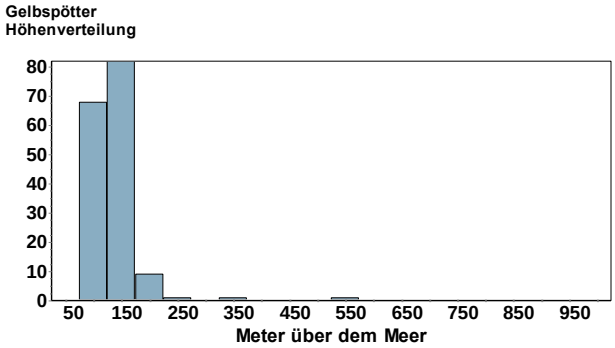

Orpheusspötter: Sommervogel, lokaler Brutvogel (breitet sich langsam nach Osten aus)

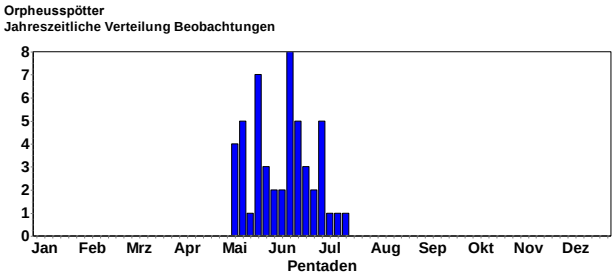

1 A2. 1x Männchen im letztjährigen Brutrevier 07.5.21 Karlsruhe [7016_2_29n] (Niko Falk)
3 A2. 3x Männchen 08.5.21 NSG Ebenberg (Fabian Bindrich)
1 A2. 09.5.21 Karlsruhe [7016_2_29n] (Andreas Vogel)
1 A2. 10.5.21 Karlsruhe [7016_2_29n] (Gerd Schön)
1 A2. 1x Männchen 13.5.21 Karlsruhe (Michael Rumberger)
1 A2. 13.5.21 Mußbach [6615_1_21n] (Clement Heber)
1 A2. 1x Männchen 14.5.21 Karlsruhe [6916_4_50s] (Niko Falk)
1 A2. 14.5.21 Karlsruhe [7016_2_29n] (Samuel Simpson)
1 A2. 14.5.21 Hohen-Sülzen [6315_3_54n] (Michael Wink)
1 B4. 1x Männchen 16.5.21 Karlsruhe [7016_2_29n] (Niko Falk)
1 A2. 21.5.21 Fränkisch-Crumbach [6219_3_31n] (Hanne Tinkl)
1 A2. 21.5.21 Bad Dürkheim [6515_1_14s] (Michael Wink)
1 A2. 21.5.21 Bad Dürkheim [6515_1_13s] (Michael Wink)
1 A2. 21.5.21 Erpolzheimer Bruch (Michael Wink)
1 A2. 22.5.21 Königsbach [6614_2_10s] (Richard Götte)
1 A2. 22.5.21 Bad Dürkheim [6515_1_14s] (Volker Schmidt)
1 Ind. 24.5.21 Karlsruhe [7016_2_29n] (Tobias Züfle)
1 A2. 27.5.21 Heidelberg (Höllenbacherstein) (Michael Wink)

Singender Orpheusspötter © M. Wink

1 A2. 27.5.21 Dettenheim [6816_1_23n] (Sebastian Kiepsch)
1 A2. 30.5.21 Abgrabung Wehrbruch Büchet Ost (Tobias Lepp)
2 B3. 01.6.21 Neckarhausen Wertfeld (HD) (Johannes Ernst)
1 B4. 1x Männchen 01.6.21 Karlsruhe [6916_4_50s] (Niko Falk)
1 A2. 06.6.21 Freizeitsee Plittersdorf (Sergej Jung)
2 A2. 06.6.21 Altrhein Bärensee (Aurore Perrayon)
1 A2. 10.6.21 Landau [6814_2_09s] (Eberhard Flöter)
1 B4. 10.6.21 Landau [6814_2_09s] (Ulf Janz)
3 B4. 10.6.21 NSG Ebenberg (Ulf Janz)
1 A2. 10.6.21 NSG Kalksteinbrüche Rosengarten (Michael Wink)
1 A2. 10.6.21 zw. Göllheim u. Elbisheimerhof (Michael Wink)
1 A2. 11.6.21 Wendelsheim [6213_2_20n] (Steffen Breitschwerdt)
1 A2. 12.6.21 zw. Göllheim u. Elbisheimerhof (Hans-Valentin Bastian)
1 A2. 14.6.21 Heuchelheim-Klingen [6814_3_33 (Ulf Janz)
1 A2. 15.6.21 Karlsruhe [7016_2_29n] (Klaus Lechner)
2 B7. 15.6.21 Dettenheim [6816_1_23n] (Nils Krämer)
1 A2. 16.6.21 Philippsburg [6716_3_34s] (Sebastian Kiepsch)
1 A2. 16.6.21 Philippsburg [6716_3_44n] (Nils Krämer)
1 A2. 17.6.21 Abgrabung Minthe Süd (Sebastian Kiepsch)
1 A1. 22.6.21 NSG Wagbachniederung (Thomas Thormann)
1 A2. 1x Männchen 23.6.21 NSG Ebenberg (Fabian Bindrich)
1 B7. 23.6.21 Neustadt an der Weinstraße (Clement Heber)
1 A2. 25.6.21 Bad Dürkheim [6515_1_14s] (Michael Wink)
1 A2. 28.6.21 Karlsruhe [7016_2_08n] (Andre Toth)
1 A2. 1x Männchen u. Rufe 30.6.21 Dammheim (AS Landau-Nord) (Fabian Bindrich)
1 C14. Futter tragend und warnend 02.7.21 Karlsruhe [6916_4_50s] (Niko Falk)
1 B7. warnend 03.7.21 Karlsruhe [7016_2_29n] (Niko Falk)
3 B7. 03.7.21 Eckelsheim [6213_2_10s] (Hans-Georg Folz)
2 B4. 07.7.21 Mußbach [6615_1_21n] (Clement Heber)
2 C14. 10.7.21 Karlsruhe [7016_2_29n] (Niko Falk)
1 Ind. 17.7.21 Geopark Dachsberg (Donnersberg) (Hans-Valentin Bastian)

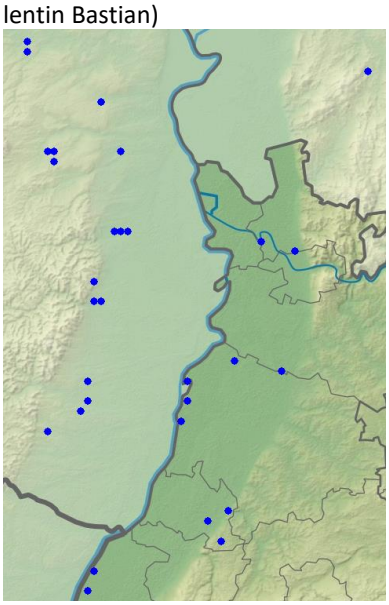

Orpheusspötter-Meldungen in 2021

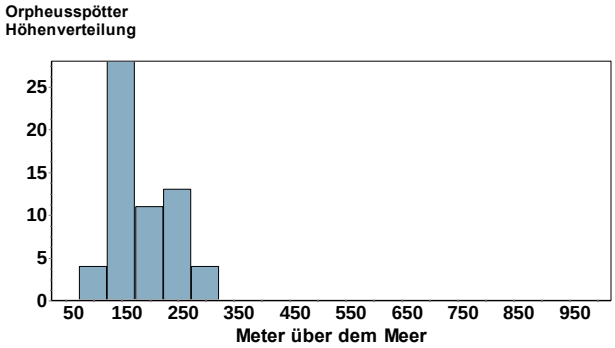

Mönchsgrasmücke: sehr häufiger Sommervogel, Durchzügler, lokal überwinternd

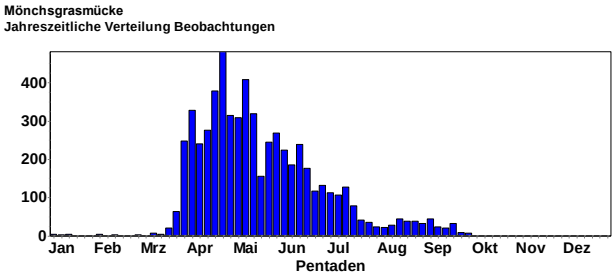

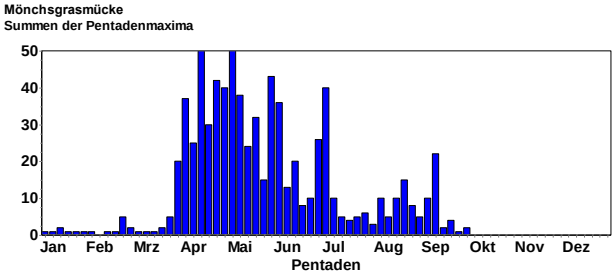

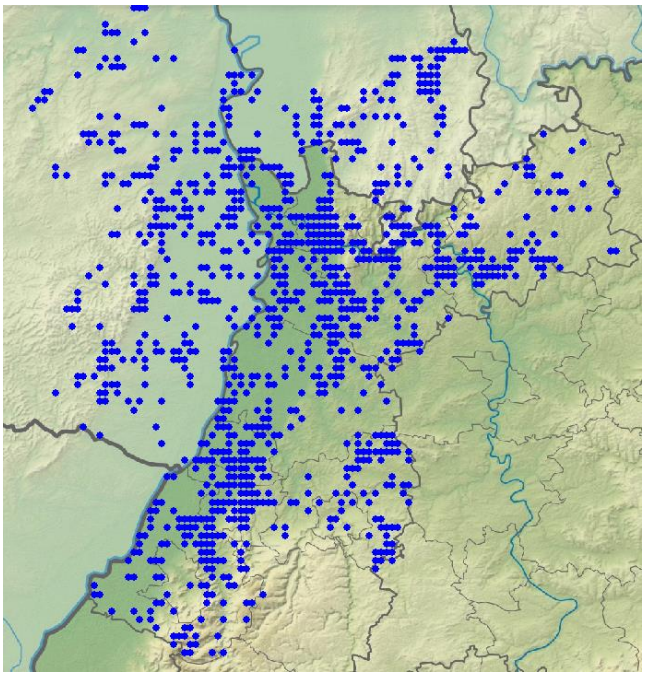

Mönchsgrasmücken-Meldungen in 2021

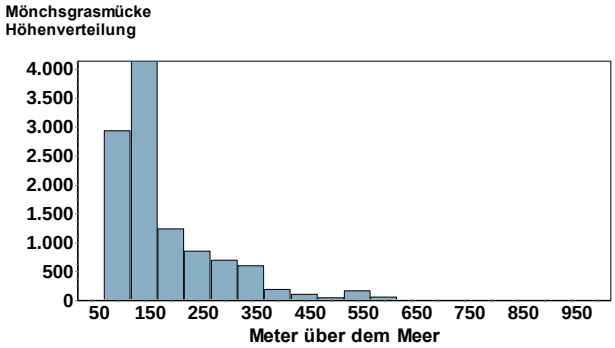

Mönchsgrasmücken-Männchen © C. Armbruster

Mönchgrasmücken-Weibchen © J. Dreher

Gartengrasmücke: Sommervogel, verbreiteter Brutvogel und Durchzügler

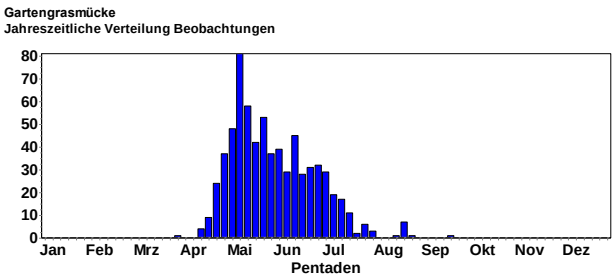

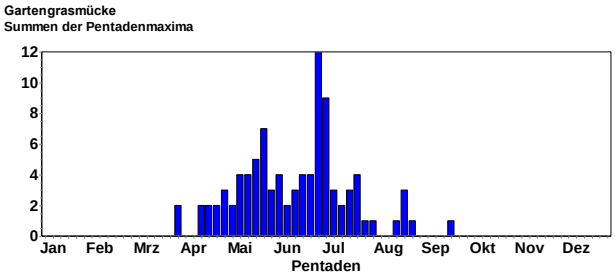

Erstbeobachtungen:

1 A2. 11.4.21 Rauenberg [6718_1_22n] (Tobias Lepp)
2 A2. 2x Männchen 13.4.21 NSG Waldhägenich, Bühl (Rastatt) (Ernst Keber)
1 A2. 13.4.21 Dossenheim - Augustenbühl (Michael Wink)
1 A2. 15.4.21 NSG Wagbachniederung (Volker Arndt)
1 A2. 16.4.21 Dossenheim Ölberg Süd (Michael Wink)
1 Ind. 17.4.21 S Erpolzheim [6515_1_14n] (Heiko Geske)
1 A2. 18.4.21 Dossenheim Steinbruch Leferenz (Michael Ziara)
1 A2. 1x Männchen 18.4.21 Rauenberg [6718_1_21s] (Dominik Walz)
1 A2. 1x Männchen 18.4.21 Au am Rhein [7015_1_23s] (Ernst Keber)
1 A2. 20.4.21 Bruchsal [6917_1_05s] (Klaus Lechner)
1 A2. 20.4.21 Dossenheim (SW) [6517_4_40n] (Michael Wink)
1 A2. 20.4.21 Heidelberg [6618_1_01n] (Carsten Steinkamp)
2 Ind. 20.4.21 Neuleiningen [6414_2_29s] (Hans-Valentin Bastian)

Gartengrasmücke © M. Wink

Letztbeobachtungen:

1 Ind. 21.8.21 NSG Wagbachniederung (Volker Arndt)
1 Ind. 21.8.21 Nußdorf [6714_4_47s] (Fabian Bindrich)
1 Ind. 21.8.21 NSG Spieß (Norbert Roth)
1 Ind. 22.8.21 Ludwigshafen am Rhein (Volker Arndt)
1 Ind. 22.8.21 NSG Spieß (Volker Schmidt)
3 Ind. 23.8.21 NSG Spieß (Volker Arndt)
1 Ind. frisst Holunderbeeren 27.8.21 NSG Wagbachniederung (Michael Ziara)
1 Ind. 19.9.21 NSG LA Zeilwald (Bergstraße) (Michael Wink)

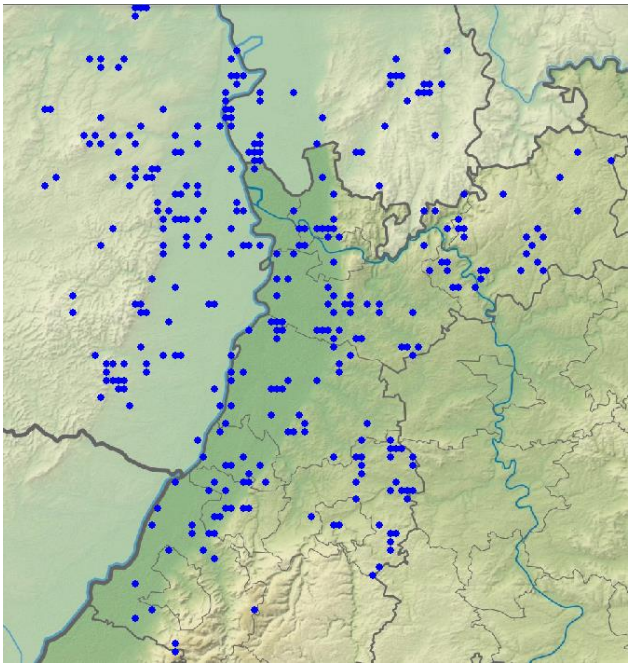

Gartengrasmücken-Meldungen in 2021

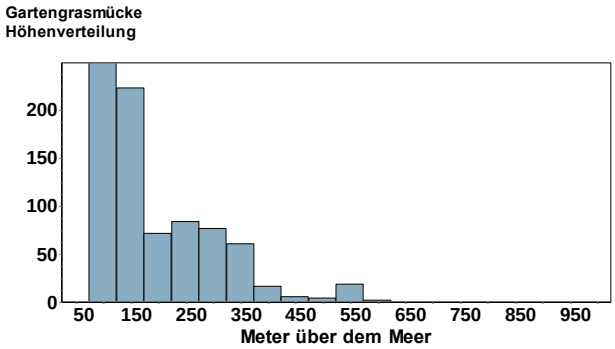

Klappergrasmücke: Sommervogel, verbreiteter Brutvogel und Durchzügler

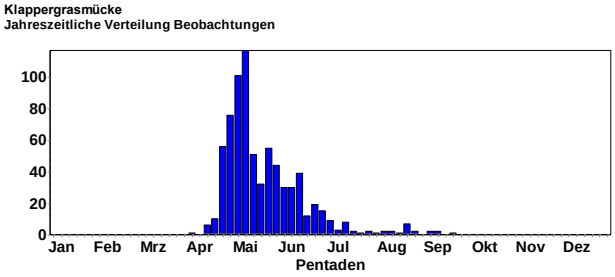

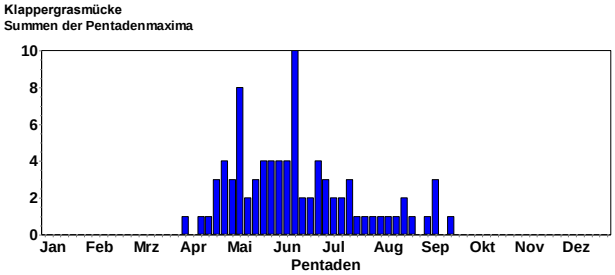

Erstbeobachtungen:
1 Ind. 03.4.21 Winnweiler [6413_1_12s] (Juliane Drescher)
1 Ind. 11.4.21 Dossenheim Ölberg Süd (Gunnar Hanebeck)
1 Ind. 11.4.21 Schriesheim-Mergel (Birgit Fischer)
1 Ind. 14.4.21 Dossenheim Ölberg Süd (Michael Ziara)
1 A2. 15.4.21 Heidelberg-Pfaffengrund (Friedrich Linhart)
1 Ind. 15.4.21 NSG Wagbachniederung (Florian Bossert)
1 Ind. 15.4.21 N Freinsheim [6415_3_43s] (Michael Wink)
1 Ind. 16.4.21 Dossenheim Weinberge (Michael Wink)
1 Ind. 16.4.21 Dossenheim Steinbruch Leferenz (Michael Ziara)

Klappergrasmücke © J. Dreher

1 Ind. 17.4.21 Dossenheim Ölberg Süd (Michael Ziara)
1 Ind. 17.4.21 Ottersweier Nord [7314_2_17n] (Werner Jansen)
1 Ind. 18.4.21 Dossenheim Ölberg Süd (Wolfgang Fischer)
1 Ind. 18.4.21 Ottersweier Nord [7314_2_17n] (Werner Jansen)
1 Ind. 18.4.21 Hergersweiler [6914_2_06n] (Jürgen Kutzer)

Singende Klappergrasmücke © W. Fischer

Letztbeobachtungen:
2 Ind. 21.8.21 NSG Spieß (Laurin Temme)
1 Ind. 22.8.21 Ludwigshafen am Rhein (Volker Arndt)
1 Ind. 24.8.21 Kerzenheim [6414_1_21n] (Julian Debus)
1 Ind. 25.8.21 Nußloch Steinbruch See (Frank Von Appen)
1 Ind. 06.9.21 Michelbach S [6619_2_18s] (Hannes Rößler)
1 Ind. 07.9.21 NSG LA Biedensand (Bergstraße) (Fabian Schrauth)
3 Ind. 12.9.21 NSG Ebenberg (Fabian Bindrich)
1 Ind. 12.9.21 Hergersweiler [6914_2_06n] (Jürgen Kutzer)
1 Ind. 19.9.21 Malsch [6718_3_31n] (Dominik Walz)

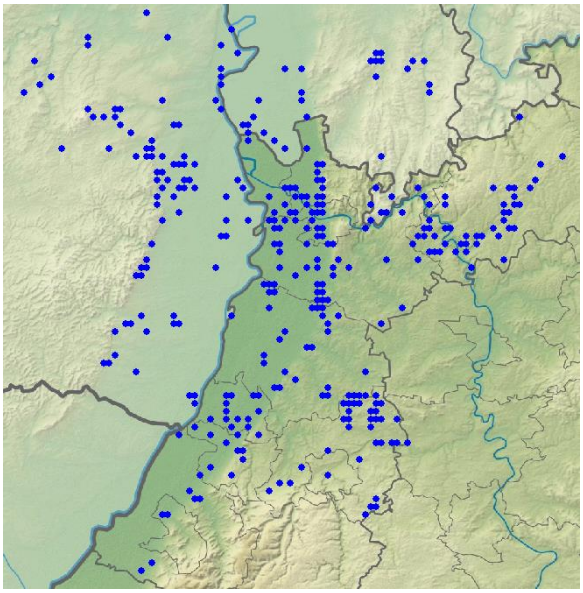

Klappergrasmücken-Meldungen in 2021

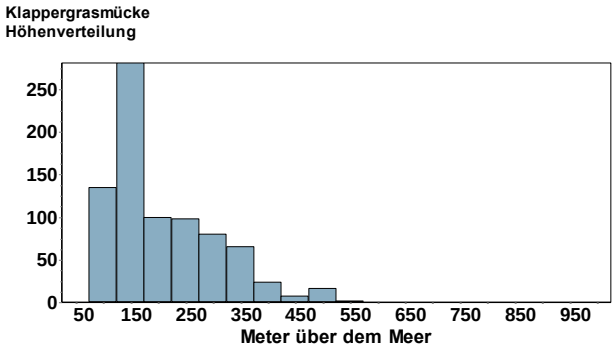

Dorngrasmücke: Sommervogel, verbreiteter Brutvogel und Durchzügler

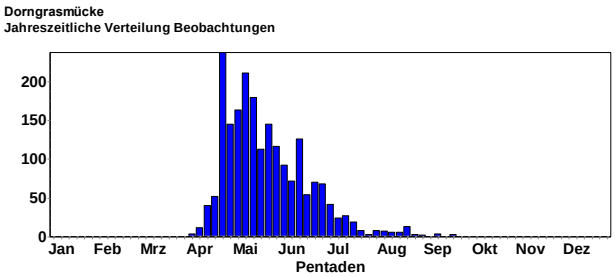

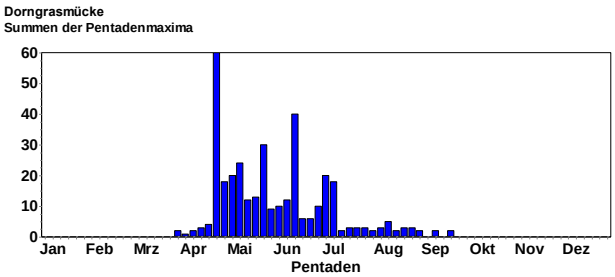

Erstbeobachtungen:
1 Ind. 02.4.21 Bruchsal Neuwiesen (Klaus Lechner)
1 Ind. 1x Männchen 02.4.21 Baggersee Neuwiesen (KA) (Folke Damminger)
1 Ind. 04.4.21 LSG Schwetzinger Wiesen Nord (Alexander Stöhr)
1 Ind. 06.4.21 Dossenheim Ölberg Süd (Birgit Fischer)
1 Ind. 1x Männchen 08.4.21 LSG Schwetzinger Wiesen Nord (Alexander Stöhr)
1 Ind. 08.4.21 Ketsch [6617_3_32n] (Guido Waldmann)

Dorngrasmücke © D. Koch

Letztbeobachtungen:
1 Ind. 28.8.21 Neunkirchen (Christiane Bernitt)
1 Ind. 29.8.21 NSG Wagbachniederung (Fabian Bindrich)
2 Ind. 30.8.21 NSG Wagbachniederung (Tom Scheltwort)
1 Ind. 1x 1. KJ 08.9.21 Vogelschutzgebiet Ober-Hilbersheim (Hans-Georg Folz)

Singende Dorngrasmücke © C. Armbruster

1 Ind. 12.9.21 Moosbrunn N [6519_4_46n] (Rainer Engelhardt)
1 Ind. 12.9.21 Kämpfelbach [7017_4_40s] (Eberhard Körner)
2 Ind. 12.9.21 NSG Ebenberg (Fabian Bindrich)
2 Ind. 18.9.21 Schriesheim-Mergel (Patricia Reister)
1 Ind. 18.9.21 Gau-Odernheim [6215_1_03n] (Phil Boswell)

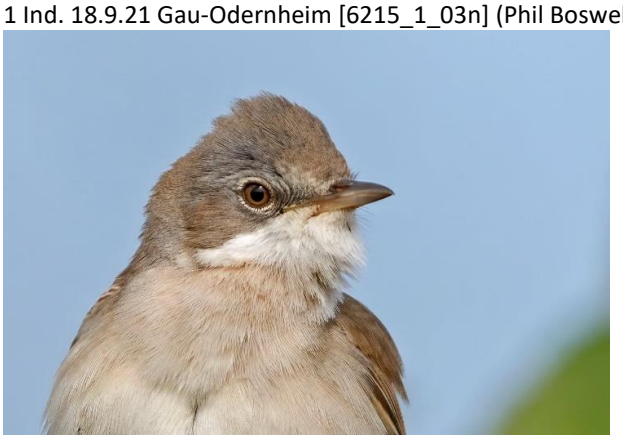

Dorngrasmücke © W. Fischer

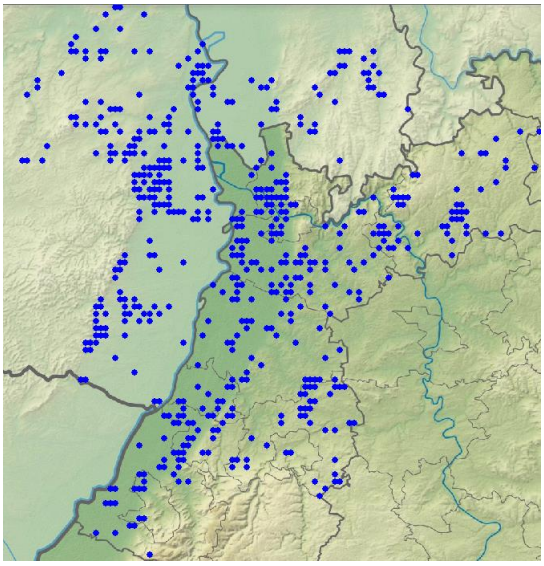

Dorngrasmücken-Meldungen in 2021

Wintergoldhähnchen: verbreiteter Jahresvogel, Durchzügler

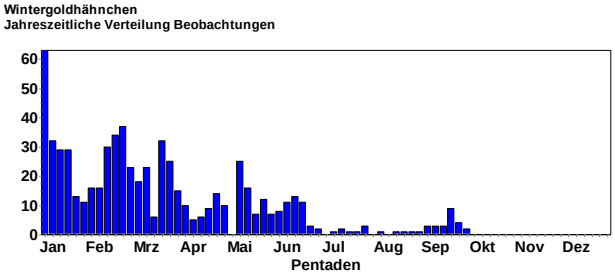

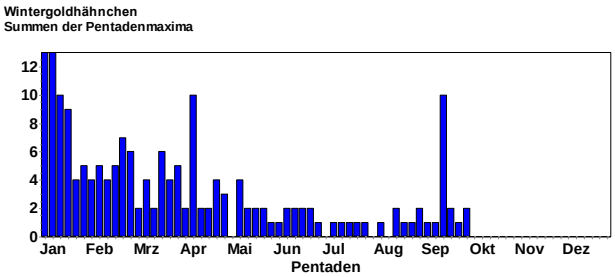

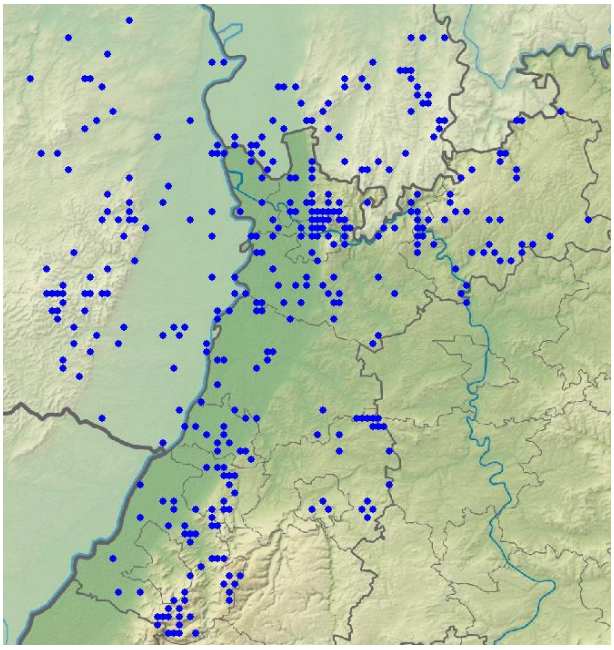

Wintergoldhähnchen-Meldungen in 2021

Sommergoldhähnchen: verbreiteter Sommervogel, Durchzügler und seltener Wintergast

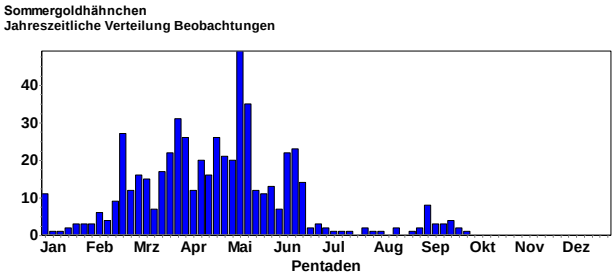

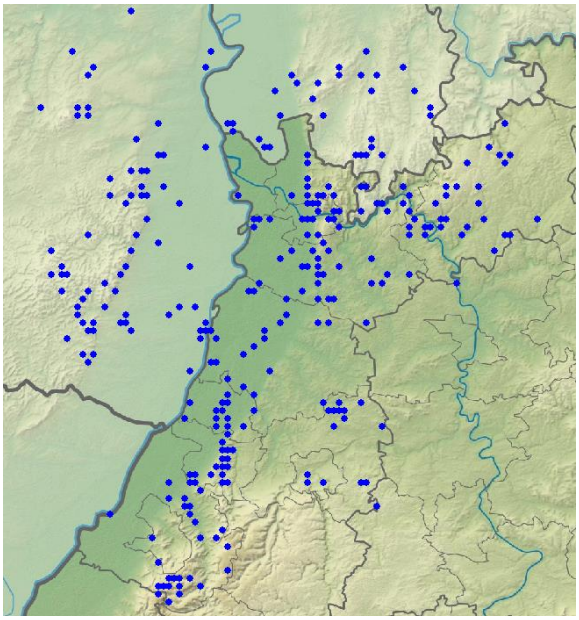

Sommergoldhähnchen-Meldungen in 2021

Kleiber: häufiger Jahresvogel, Durchzügler

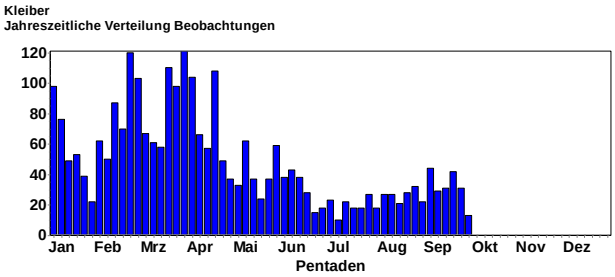

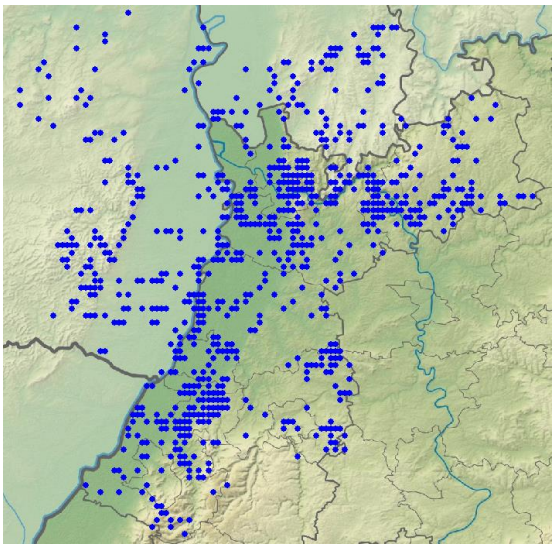

Kleiber-Meldungen in 2021

Kleiber © M. Wink

Waldbaumläufer © M. Wink

Waldbaumläufer: verbreiteter Jahresvogel, meist im Mittelgebirge, aber auch in den Rheinauen

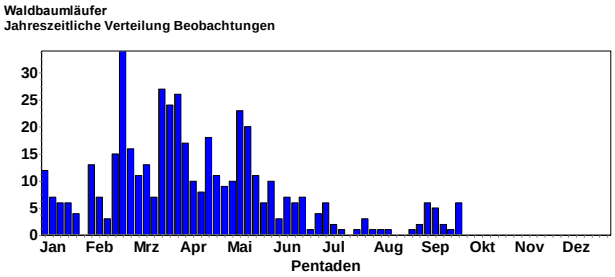

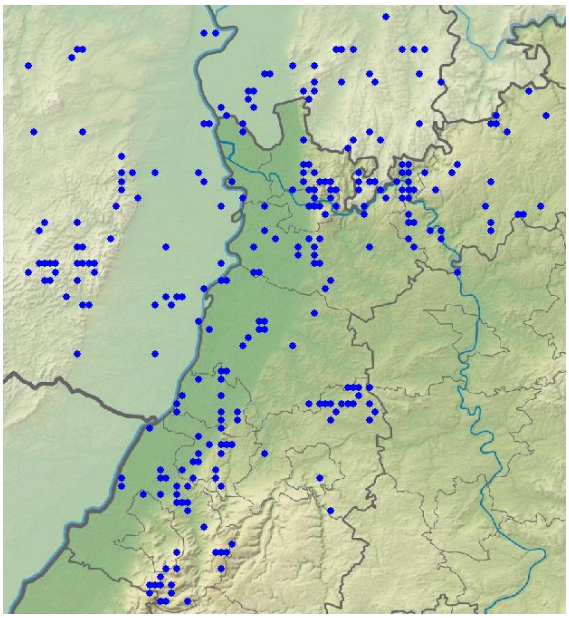

Waldbaumläufer-Meldungen in 2021

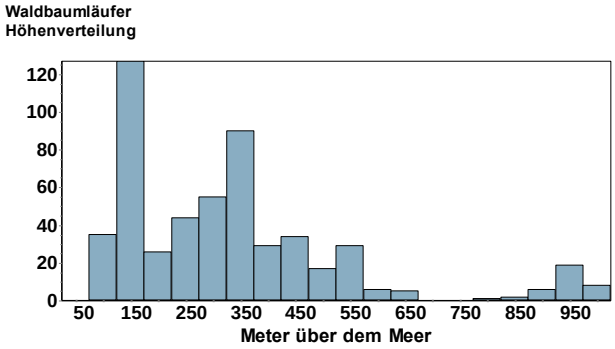

Gartenbaumläufer: weit verbreiteter Jahresvogel (alle Höhenstufen)

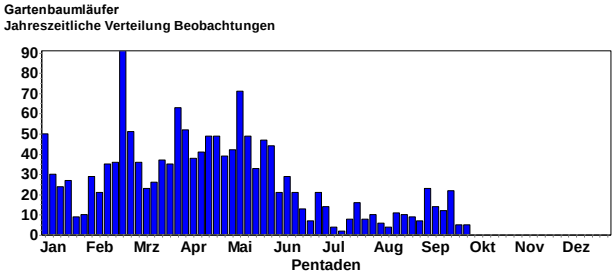

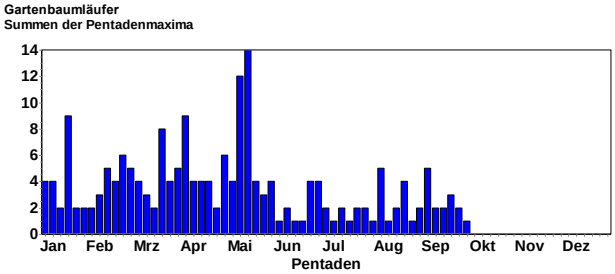

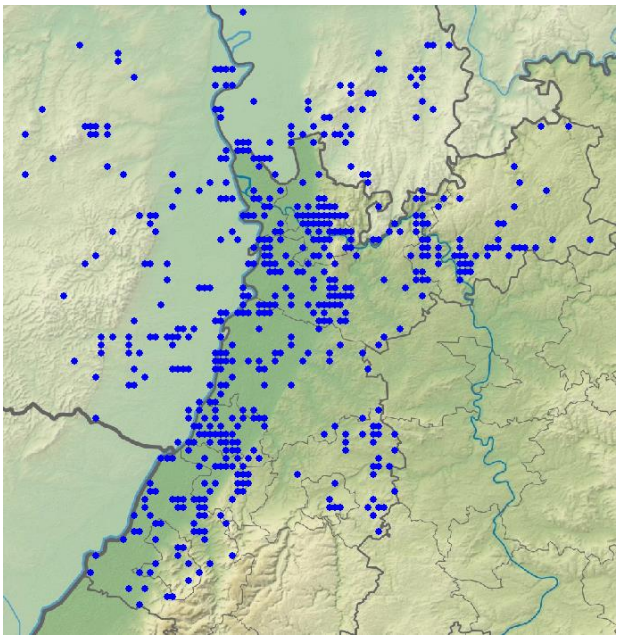

Gartenbaumläufer-Meldungen in 2021

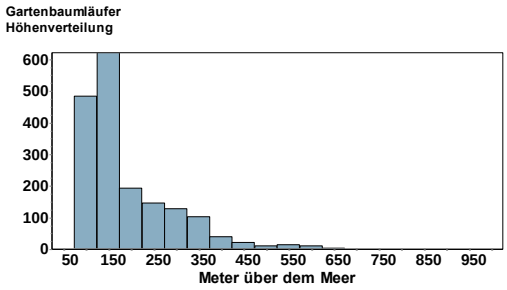

Zaunkönig: häufiger Jahresvogel

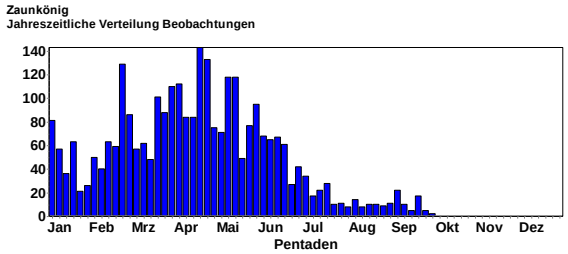

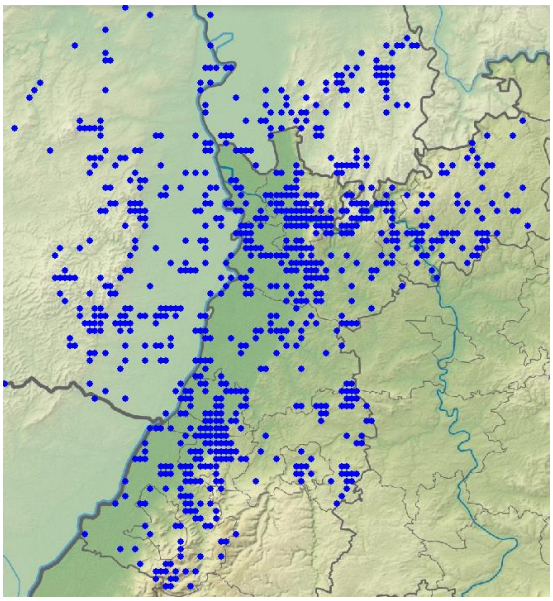

Zaunkönig-Meldungen in 2021

Zaunkönig © S. Frewer

Singender Zaunkönig © M. Wink

Star: sehr häufiger Brutvogel, Durchzügler und Wintergast

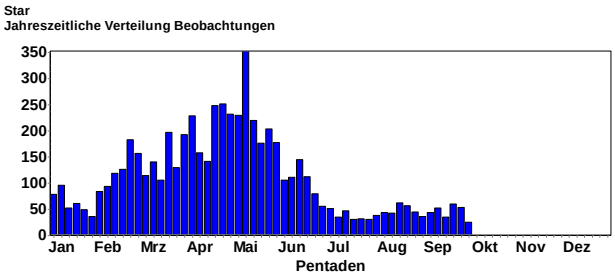

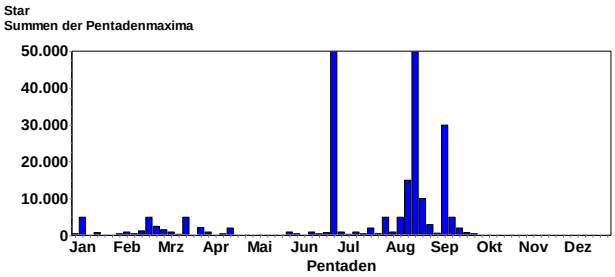

Ansammlungen:

Star im Brutkleid © C. Armbruster

Star im Herbst © J. Dreher

50000 Ind. 26.6.21 NSG Spieß (Volker Schmidt)
50000 Ind. 22.8.21 NSG Spieß (Volker Schmidt)
30000 Ind. 10.9.21 NSG Wagbachniederung (Fabian Bindrich)
15000 Ind. 18.8.21 NSG Spieß (Kalle Nibbenhagen)
15000 Ind. 19.8.21 NSG Spieß (Kalle Nibbenhagen)
10000 Ind. 14.8.21 Klärteiche Offstein (Axel Frey)
10000 Ind. 28.8.21 NSG Spieß (Christian Queisser)
6500 Ind. 28.6.21 NSG Spieß (Hans-Georg Folz)

6000 Ind. 18.8.21 Worms [6216_3_42s] (Hans-Georg Folz)
5000 Ind. 17.9.21 NSG Wagbachniederung (Schaefer Frank)

Starenversammlung © D. Koch

5000 Ind. 09.1.21 Heidelberg Zoo (Klaus Hofmann)
5000 Ind. 21.2.21 Durmersheim Ost [7015_4_38s] (Martin Seiser)
5000 Ind. 21.3.21 NSG Roßweiher (Enzkreis) (Eberhard Körner)
5000 Ind. 31.7.21 Weiher an Tennishalle Lambsheim (Heiko Geske)
5000 Ind. 16.8.21 NSG Spieß (Norbert Roth)
5000 Ind. 16.8.21 NSG Spieß (Karl-Heinz Heyne)
3000 Ind. 30.8.21 Heidelberg-Wieblingen (Klaus Hofmann)
3000 Ind. 18.8.21 NSG Spieß (Markus Forst)
3000 Ind. 24.8.21 Worms [6216_3_52n] (Dominik Becker)
3000 Ind. 12.9.21 Weiher an Tennishalle Lambsheim (Heiko Geske)

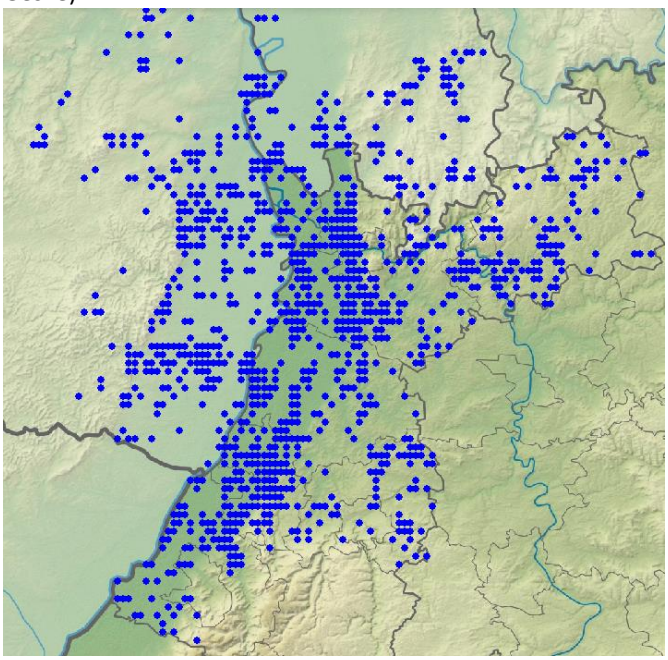

Star-Meldungen in 2021

Star-Jungvogel © C. Armbruster

Jungstare © C. Bernitt

Wasseramsel: lokaler Jahresvogel an klaren Bächen

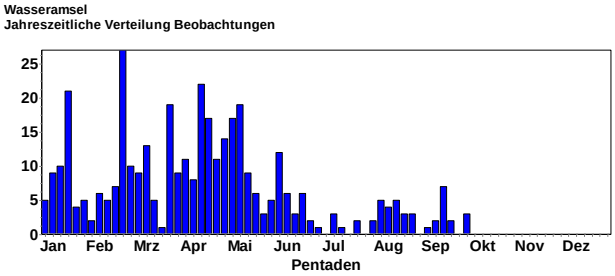

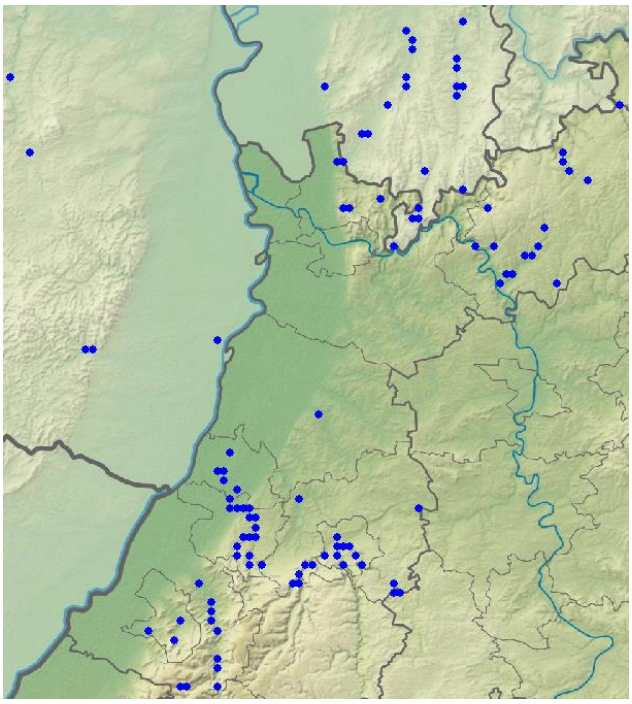

Wasseramsel-Meldungen in 2021

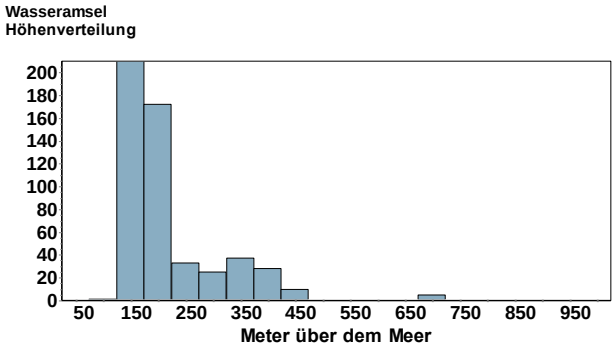

Wasseramsel © M. Wink

Misteldrossel: verbreiteter Jahresvogel und Durchzügler

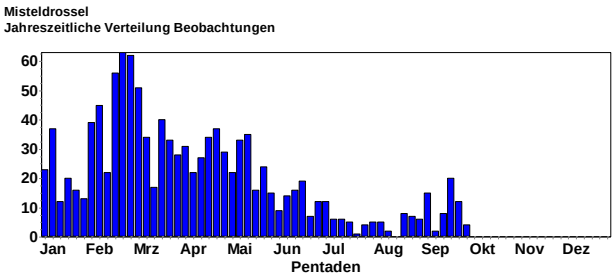

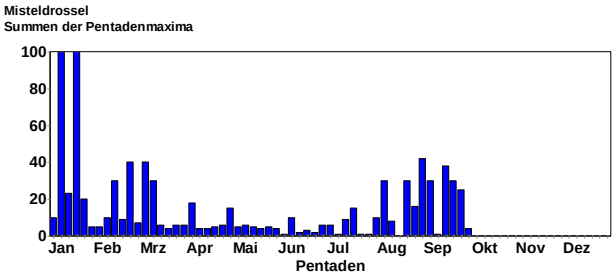

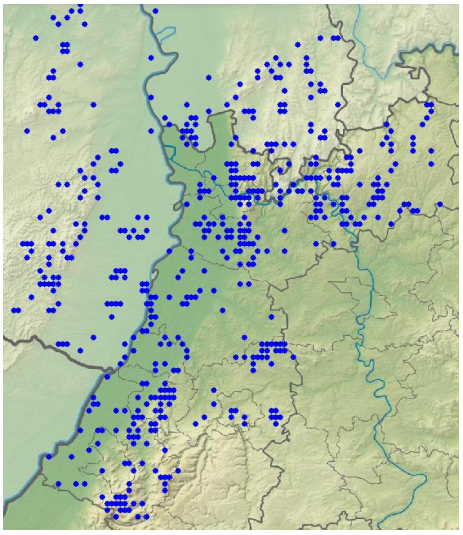

Misteldrossel-Meldungen in 2021

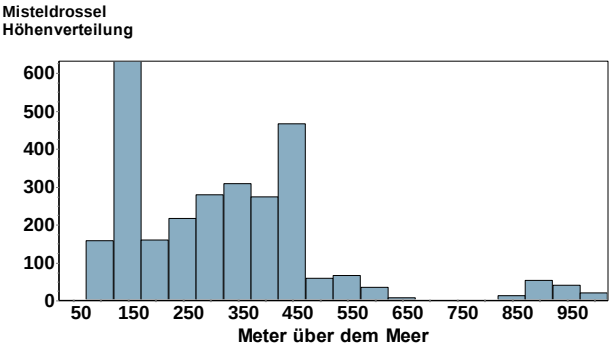

Misteldrossel © M. Wink

Ringdrossel: Brutvogel im Schwarzwald; seltener Durchzügler

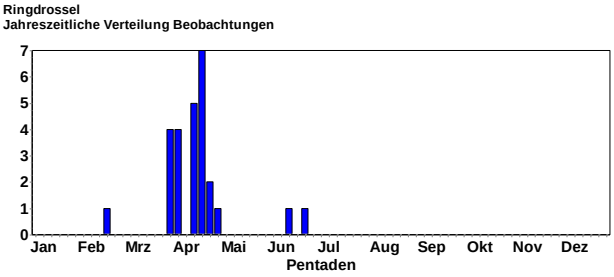

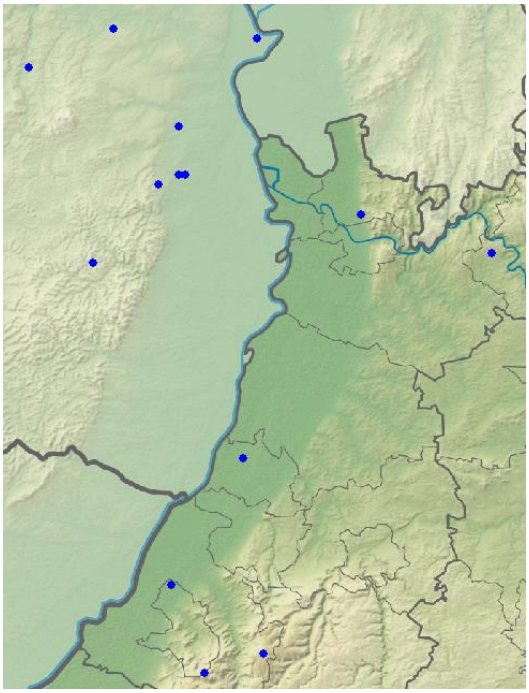

Ringdrossel-Meldungen in 2021

Ringdrossel © W. Fischer

1 Ind. 1x Männchen 03.4.21 Klärteiche Offstein (Hans Schmitt)
1 Ind. 1x Weibchen 04.4.21 Flonheim [6214_1_13n] (Folke Damminger)
2 Ind. 11.4.21 EGA Ost Gesamt (Alzey-Worms) (Schneider Armin)
1 Ind. 1x Männchen 11.4.21 Altrheinsee (Alzey-Worms) (Christian Queisser)
1 Ind. 15.4.21 N Freinsheim [6415_3_43s] (Michael Wink)
1 Ind. 15.4.21 Weisenheim am Sand (Michael Wink)
1 Ind. 15.4.21 Freinsheim N Weinberge (Michael Wink)

Ringdrossel in Freinsheim © M. Wink

1 Ind. 16.4.21 Dossenheim Ölberg Süd (Michael Wink)
1 Ind. 16.4.21 NSG Alter Flugplatz Karlsruhe (Andreas Vogel)
1 Ind. 17.4.21 Dossenheim Ölberg Süd (Patricia Reister)
1 Ind. 19.4.21 Dossenheim Ölberg Süd (Gunnar Hanebeck)
1 Ind. 1x Männchen adult 19.4.21 Neunkirchen S [6620_1_01s] (Christiane Bernitt)

Ringdrossel © C. Bernitt

1 Ind. 20.4.21 Dossenheim Ölberg Süd (Wolfgang Fischer)
1 Ind. 23.4.21 NSG Felsenberg - Berntal (Hans Schmitt)
1 Ind. 1x Männchen 24.4.21 Kaltenbronn (Hendrik Seitz-Moskaliuk)
1 Ind. 26.4.21 Sandweier Nord [7115_3_42s] (Jochen Baurmeister)
1 A1. 21.6.21 Badener Sattel (Ulrich Dorka)

Amsel: sehr häufiger Jahresvogel, Durchzügler und Wintergast

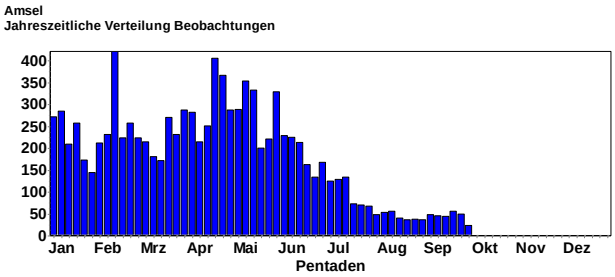

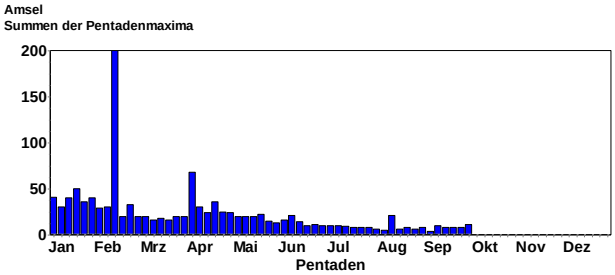

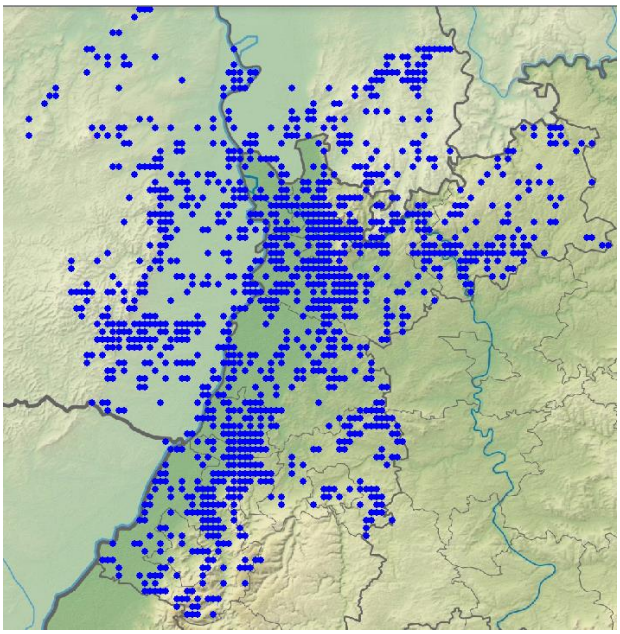

Amsel-Meldungen in 2021 (da Amseln in wohl jedem Minutenraster vorkommen, zeigt diese Karte gut die Flächen, in denen nicht intensiv beobachtet wurde)

Amsel-Männchen © M. Wink

Wacholderdrossel: verbreiteter Brutvogel; häufiger Durchzügler und Wintergast

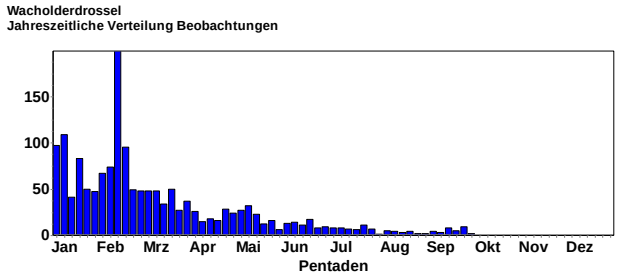

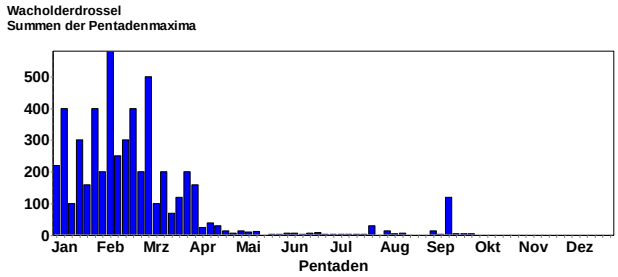

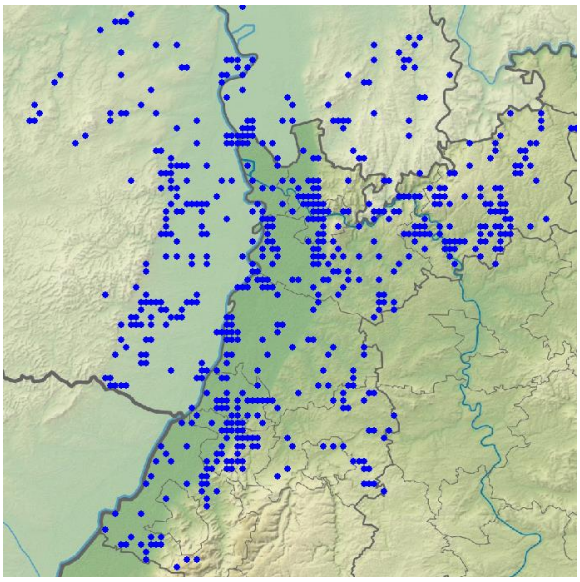

Wacholderdrossel-Meldungen in 2021

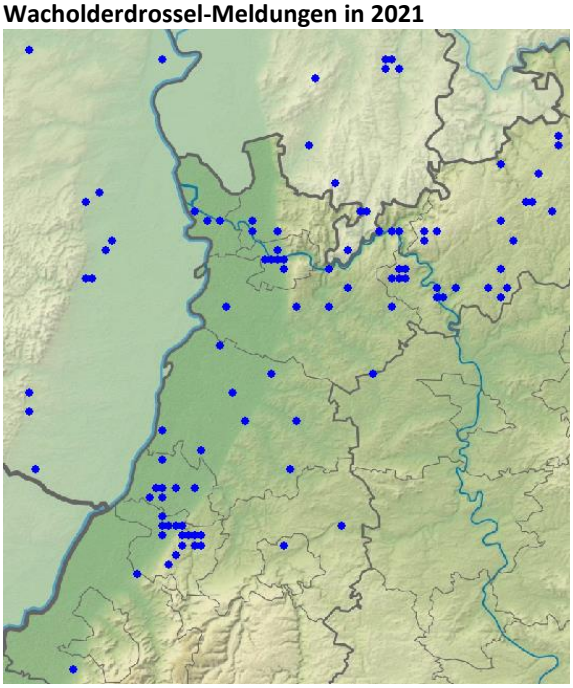

Wacholderdrossel-Meldungen zur Brutzeit

Wacholderdrossel © M. Wink

Wacholderdrossel © C. Bernitt

Singdrossel: häufiger Brutvogel und Durchzügler, lokaler Wintergast

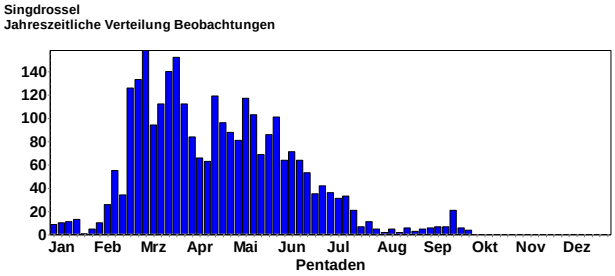

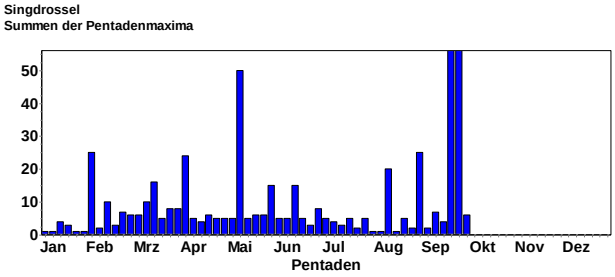

Singdrossel © M. Wink

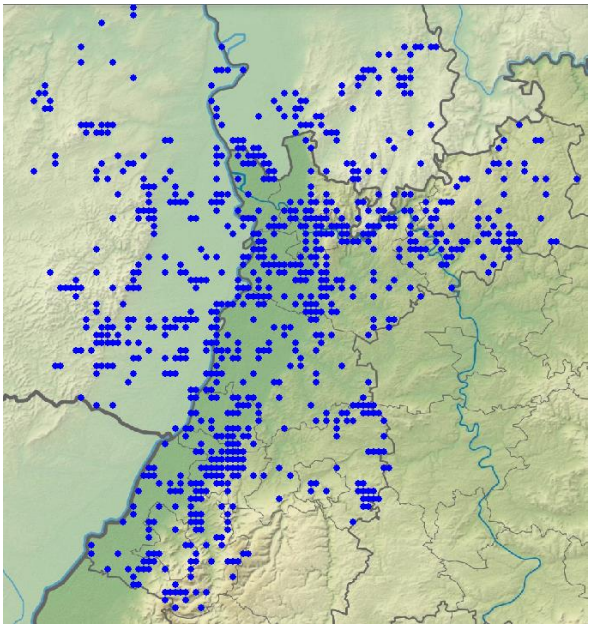

Singdrossel-Meldungen in 2021

Singdrossel © W. Fischer

Grauschnäpper: Sommervogel; lokaler Brutvogel und Durchzügler

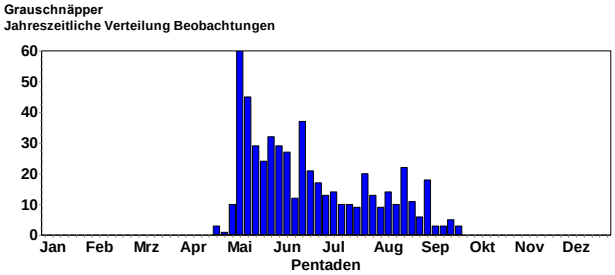

Erstbeobachtungen:

1 A1. 21.4.21 NSG Wagbachniederung (Ulrich Mahler)
1 A1. 25.4.21 Ettlingen [7016_3_32s] (Meike Albert)
1 Ind. 29.4.21 Stollhofen, K3761/Bannwald (Werner Jansen)
1 A2. 01.5.21 Rheinstetten [7015_2_07s] (Christina Seifried)
1 Ind. 01.5.21 Ettlingen [7016_4_36s] (Fabian Oboril)
1 A1. 01.5.21 NSG Wagbachniederung (Johannes Ernst)
1 Ind. 02.5.21 Abgrabung Kleiner Bodensee (Steffen Tillmanns)
1 A2. 02.5.21 Karlsruhe [7016_2_16s] (Jörg Rathgeber)
2 A1. 02.5.21 NSG Mechtersheimer Tongrube (Volker Schmidt)

Grauschnäpper © D. Koch

Letztbeobachtungen:

1 Ind. 1x 1. KJ 15.9.21 Wörrstadt [6114_4_38n] (Phil Boswell)
1 Ind. 16.9.21 Moosbrunn N [6519_4_46n] (Rainer Engelhardt)
1 Ind. 17.9.21 NSG Spieß (Michaela Koch)
1 Ind. 18.9.21 Nußdorf [6714_4_47s] (Fabian Bindrich)
1 Ind. 19.9.21 Heidelberg-Neuenheimer Feld (Bernhard Mellein)
1 Ind. 19.9.21 Heidelberg-Boxberg/Emmertsgrund (Ralf Wendt)
2 Ind. 19.9.21 Mühlacker [7019_3_32s] (Herbert Voith)
1 Ind. 19.9.21 Nußdorf [6714_4_47s] (Fabian Bindrich)
1 Ind. 24.9.21 Knittlingen [6918_4_46s] (Eberhard Körner)
1 Ind. 24.9.21 Bad Rotenfels/Kuppenheim (Werner Seiler)
1 Ind. 26.9.21 LSG Schwetzinger Wiesen Nord (Gerald Kiefer)

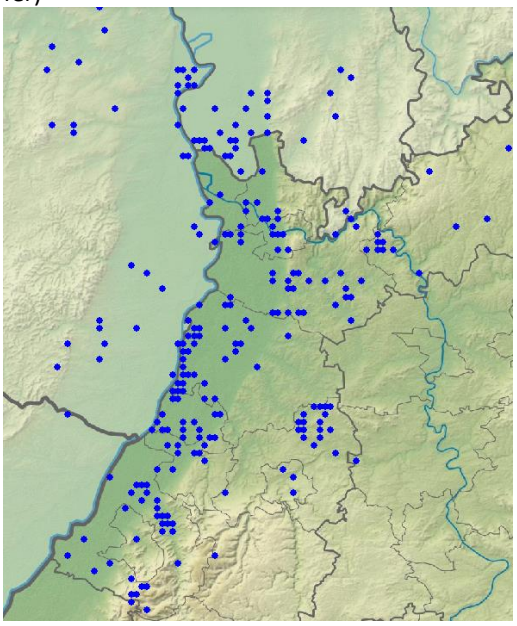

Grauschnäpper-Meldungen in 2021

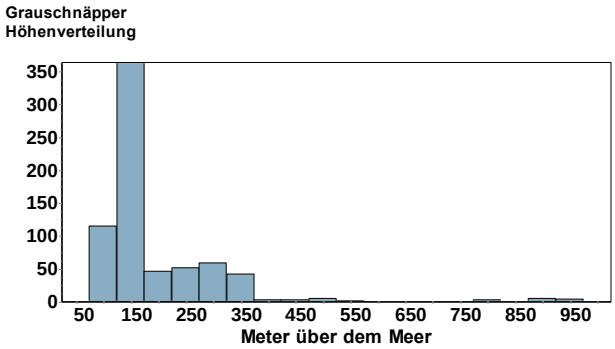

Grauschnäpper © C. Bernitt

Trauerschnäpper: verbreiteter Sommervogel und Durchzügler

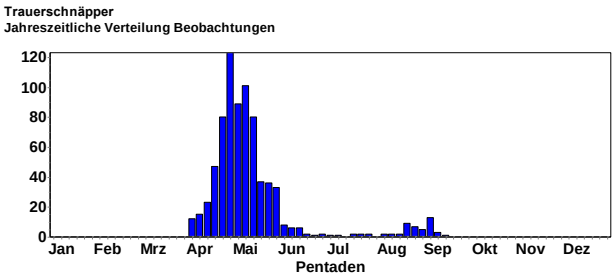

Erstbeobachtungen:

Trauerschnäpper © B. Steiner

1 A2. 01.4.21 Hördt [6816_1_12s] (Germersheim) (Barbara Froehlich-Schmitt)
1 Ind. 1x Männchen 02.4.21 Viernheimer Heide-Gesamtgebiet (Fabian Schrauth)
3 A1. 02.4.21 Reichelsheim (Odenwald) (Alexander Köhler)
1 A2. 03.4.21 Bruchsal [6817_1_13s] (Jörg Rathgeber)
1 A1. 03.4.21 Viernheim [6417_1_22n] (Michael Wink)
1 Ind. 1x Weibchen adult 03.4.21 NSG Neuhofener Woog (Heiko Geske)
2 B3. 04.4.21 Karlsruhe [6916_1_12s] (Steffen Tillmanns)
1 Ind. 04.4.21 NSG Wagbachniederung (Jan Kleine-Arndt)
1 Ind05.4.21 Lustadt [6715_4_60n] (Jakob Bonifart)
1 A1. 1x Weibchen 05.4.21 Speyer [6716_2_08n] (Speyer (Edgar Tone)
1 Ind. 06.4.21 Ettlingen [7016_3_32s] (Klaus Lechner)
1 A1. 1x Männchen 06.4.21 Lautertal (Odenwald) (Daniel Höhn)
1 Ind. 07.4.21 Neptunsee (Karlsruhe)) (Michael Wink)
1 Ind. 07.4.21 Karlsruhe [6916_4_46s] (Lukas Burgey)

Letztbeobachtungen:

2 Ind. 04.9.21 Karlsruhe [7016_2_19n] (Niko Falk)
2 Ind. 05.9.21 O.Schwarzach Buchwald (Christiane Bernitt)
2 Ind. 06.9.21 Karlsruhe [7016_2_19s] (Niko Falk)
1 Ind. 1x immatur 06.9.21 NSG Wagbachniederung (Minka Stoyanova)
1 Ind. Gärten 06.9.21 Wimsheim [7118_2_30n] (Ulrich Sach)
1 Ind. 08.9.21 Reisenbach Sendeturm (Christiane Bernitt)
1 Ind. 11.9.21 Schwarzacher Hof W (Hannes Rößler)
1 Ind. 11.9.21 Maulbeeraue Mitte [6316_1_23n] (Christian Queisser)
1 Ind. 1x Weibchen adult 16.9.21 Birkenfeld [7117_1_25n] (Hendrik Seitz-Moskaliuk)

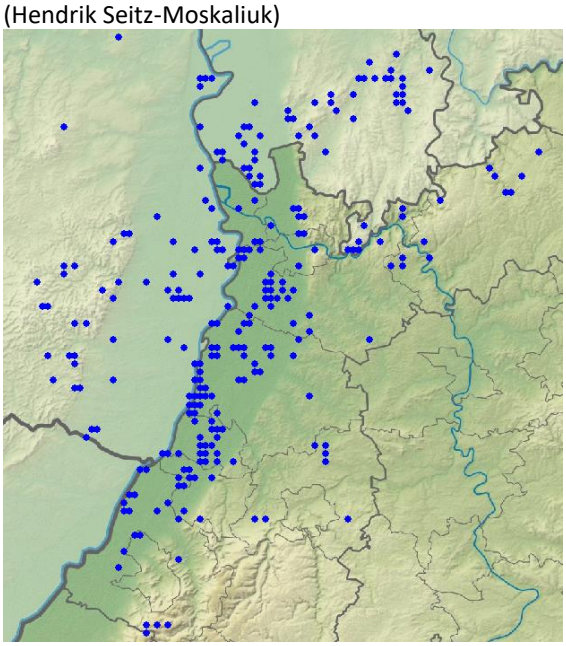

Trauerschnäpper-Meldungen in 2021

Halsbandschnäpper: lokaler Sommervogel

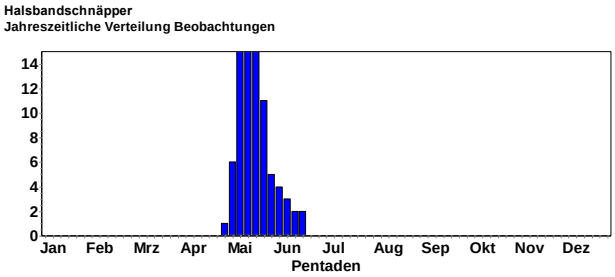

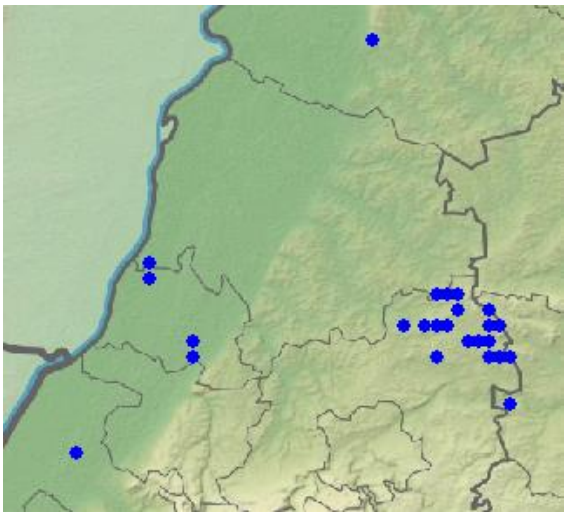

Halsbandschnäpper-Meldungen in 2021

1 A1. Rufe 27.4.21 Oberderdingen [6918_4_40n] (Eberhard Körner)
1 A2. 02.5.21 Oberderdingen [6918_4_40n] (Eberhard Körner)
3 A2. 02.5.21 Illingen [6919_3_54n] (Frank Holzapfel)
1 A2. 03.5.21 Illingen [7019_1_04s] (Eberhard Körner)
1 A2. 03.5.21 Mühlacker [7019_4_46s] (Frank Holzapfel)
1 A2. 06.5.21 Maulbronn [6918_4_59n] (Eberhard Körner)
1 Ind. 08.5.21 Nußloch (SO) [6618_3_53n] (Gerald Kiefer)
1 A2. 08.5.21 Knittlingen [6918_4_56n] (Eberhard Körner)
1 B4. 08.5.21 Oberderdingen [6918_4_40n] (Eberhard Körner)
1 A2. 08.5.21 Oberderdingen [6918_4_39n] (Eberhard Körner)
1 A2. 09.5.21 Knittlingen [6918_4_56n] (Eberhard Körner)
1 A2. MsB 11.5.21 Maulbronn [6918_4_59n] (Eberhard Körner)
1 A2. MsB 11.5.21 Maulbronn [6918_4_58n] (Eberhard Körner)
1 B4. 13.5.21 Oberderdingen [6918_4_39n] (Eberhard Körner)
1 A2. 13.5.21 Sternenfels [6919_3_31s] (Eberhard Körner)
2 A2. 13.5.21 Oberderdingen [6918_4_40n] (Eberhard Körner)
1 A2. 13.5.21 Illingen [6919_3_54n] (Frank Holzapfel)
1 A2. 14.5.21 Oberderdingen [6918_4_39s] (Eberhard Körner)
2 A2. 14.5.21 Illingen [7019_2_06s] (Christoph Kaup)
1 A2. 15.5.21 Oberderdingen [6918_4_40n] (Finn Brunßen)
1 A2. 15.5.21 Oberderdingen [6918_4_39n] (Finn Brunßen)
1 A2. 16.5.21 Illingen [6919_3_54s] (Frank Holzapfel)
3 A2. 16.5.21 Illingen [6919_3_55n] (Frank Holzapfel)
1 A2. 19.5.21 Sternenfels [6919_3_31s] (Eberhard Körner)
1 A2. 19.5.21 Maulbronn [6919_3_41s] (Eberhard Körner)
1 B4. 20.5.21 Sternenfels [6919_3_31s] (Eberhard Körner)
3 B4. 20.5.21 Oberderdingen [6918_4_40n] (Eberhard Körner)
1 B4. 22.5.21 Sternenfels [6919_3_31s] (Eberhard Körner)
2 A2. 23.5.21 Illingen [7019_2_06s] (Eberhard Körner)
2 A2. 23.5.21 Illingen [7019_2_16n] (Eberhard Körner)
1 Ind. 23.5.21 Steinbruch Nußloch (Gerald Kiefer)
1 A2. 23.5.21 Sternenfels [6919_3_44n] (Günter Zerweck)
1 A2. 24.5.21 Altrhein Kleiner Bodensee (Daniel Raddatz)
2 B4. 25.5.21 Oberderdingen [6918_4_40n] (Eberhard Körner)
1 A1. 25.5.21 Maulbronn [6918_4_60n] (Eberhard Körner)
2 B9. 27.5.21 Oberderdingen [6918_4_39n] (Volker Schmidt)
1 A2. 27.5.21 Oberderdingen [6918_4_40n] (Volker Schmidt)
1 B4. MsB 29.5.21 Maulbronn [6918_4_58n] (Eberhard Körner)
1 A2. 30.5.21 Illingen [6919_3_54s] (Frank Holzapfel)
1 A1. 01.6.21 Oberderdingen [6918_4_39n] (Eberhard Körner)
4 B4. 01.6.21 Oberderdingen [6918_4_40n] (Eberhard Körner)
1 A2. 06.6.21 Mühlacker [7019_1_02n] (Eberhard Körner)
1 A2. 06.6.21 Illingen [7019_1_04s] (Eberhard Körner)
1 A2. 06.6.21 Oberderdingen [6918_4_40n] (Ralf Busch)
1 A2. 13.6.21 Ötisheim [7018_2_19n] (Eberhard Körner)
1 A2. 16.6.21 Abgrabung Kleiner Bodensee (Rolf Klein)
1 Ind. 1x Weibchen adult 19.6.21 Karlsruhe [7016_2_16n] (Jörg Rathgeber)

Braunkehlchen: verbreiteter Durchzügler, evtl. Lokaler Brutvogel

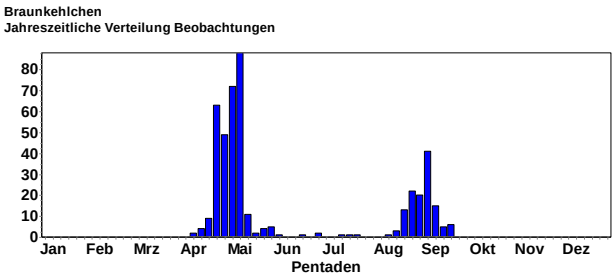

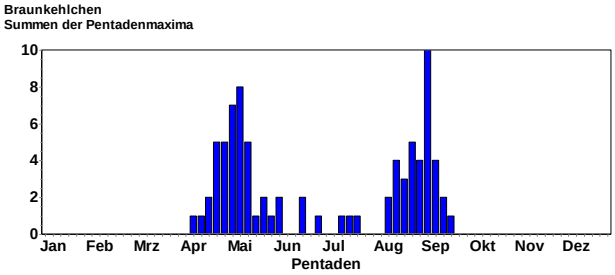

Braunkehlchen-Männchen © C. Bernitt

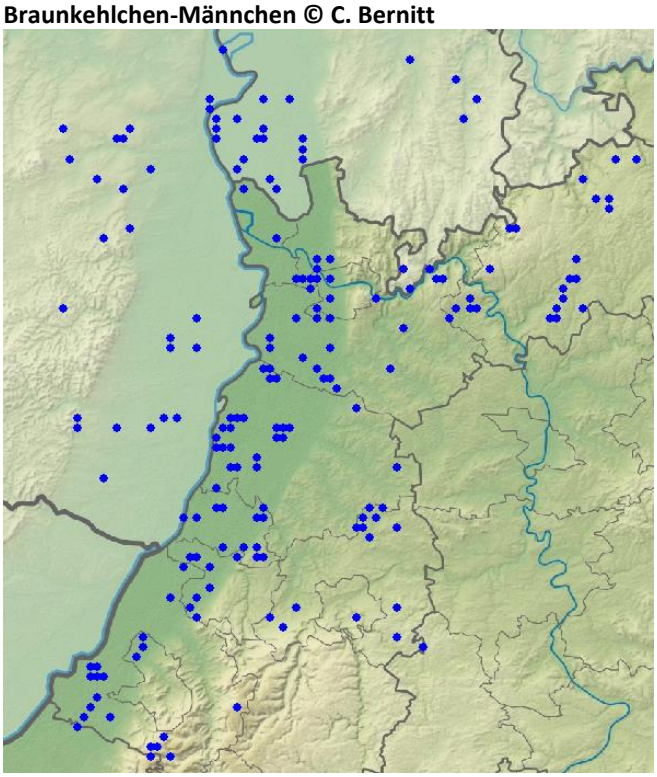

Braunkehlchen-Meldungen in 2021

Meldungen zwischen 25. Mai -Juli
1 Ind. 25.5.21 Saalbachniederung (gesamt) (Gerd Schön)
1 A1. 1x Weibchen 27.5.21 Saalbachniederung (gesamt) (Robin Wegner)
1 A1. 27.5.21 Ettlingen [7016_2_26n] (Helmut Barié)
1 A1. 1x Weibchen 28.5.21 Bruchsal Neuwiesen (Helmut Barié)
1 A1. 1x Weibchen 28.5.21 Böhl-Iggelheim [6615_2_20s] (Tanja Kärcher)
2 C. 1x Männchen adult / 1x weibchenfarbig 31.5.21 Betriebshof Weschnitz (Christian Zurek)
2 Ind. 2x 1. KJ 15.6.21 Wurmberg [7118_2_20s] (Ulrich Sach)
1 A1. 27.6.21 Meckesheim [6619_3_31n] (Hilmar Grzesiak)
1 Ind. 27.6.21 St. Leon-Rot [6717_2_29s] (Gerald Kiefer)
1 Ind. 10.7.21 Kapellenbruch (Rhein-Neckar-Kreis) (Gerald Kiefer)
1 Ind. 18.7.21 Laufer Mark Süd (Uwe Wagner)
1 Ind. 22.7.21 NSG Felsenberg - Berntal (Günther Fehr)

Braunkehlchen-Männchen © J. Dreher

Schwarzkehlchen: verbreiteter Sommervogel, Durchzügler, seltener Wintergast

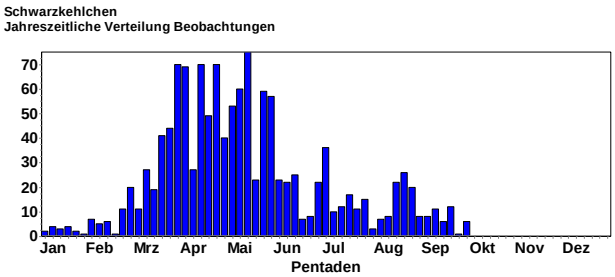

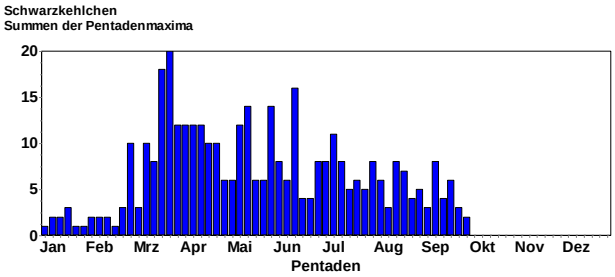

Schwarzkehlchen-Männchen © W. Fischer

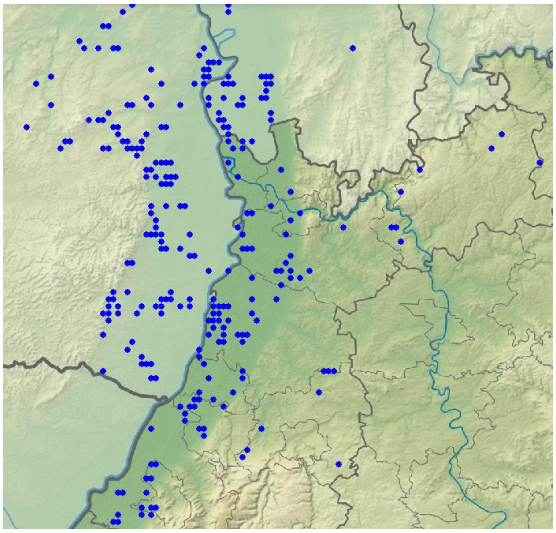
Schwarzkehlchen-Meldungen in 2021

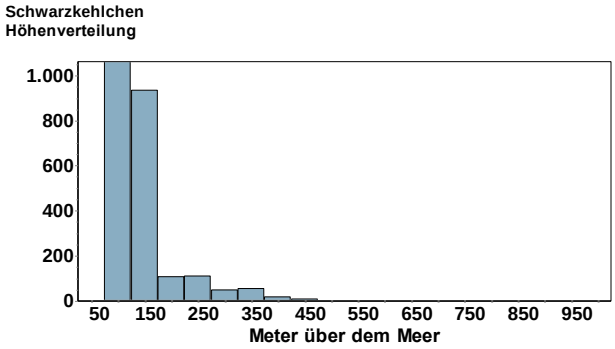

Schwarzkehlchen-Weibchen © C. Bernitt

Schwarzkehlchen-Männchen im Brutkleid © M. Wink

Rotkehlchen: sehr häufiger Jahresvogel, Durchzügler und Wintergast

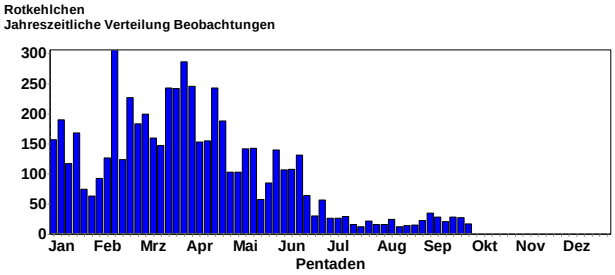

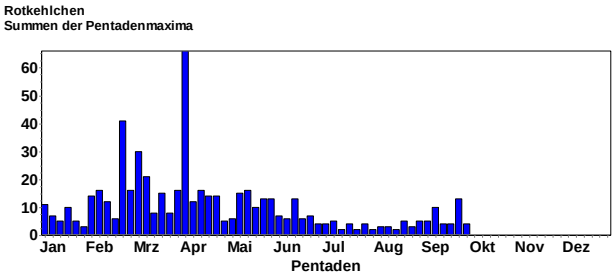

Rotkehlchen © C. Bernitt

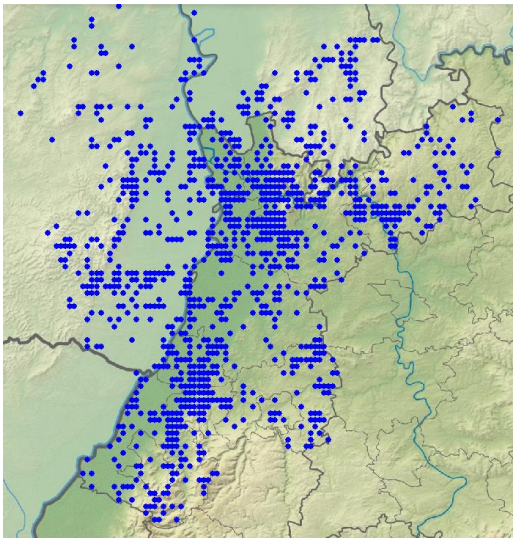

Rotkehlchen-Meldungen in 2021

Nachtigall: Sommervogel, verbreiteter Brutvogel (unter 350 m NN) und Durchzügler

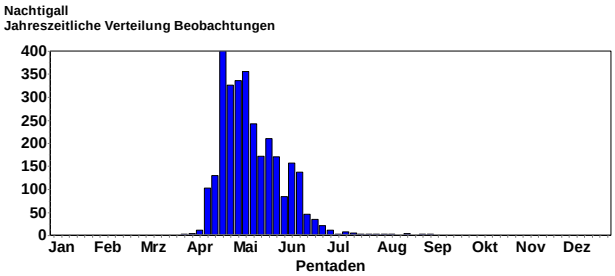

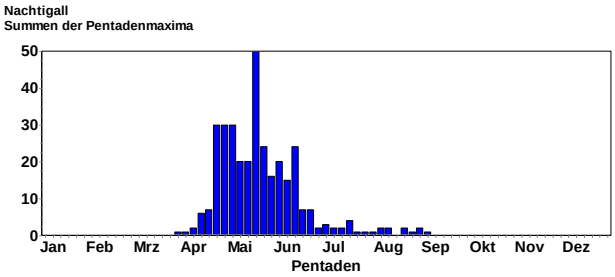

Nachtigall © D. Koch

Erstankunft:

1 Ind. 02.4.21 Hohen-Sülzen [6315_3_54n] (Fabian Schrauth)
1 A2. 03.4.21 NSG Wagbachniederung (Jan Voßmerbäumer)
1 A2. 04.4.21 NSG Riedwiesen (Harald Bott)
1 Ind. 09.4.21 Eich-Gimbsheimer Altrhein (Volker Schmidt)
1 A2. 10.4.21 Rittersb. Hasselberg (Elmar Werling)
2 A2. 10.4.21 Knittlingen [6918_4_36n] (Eberhard Körner)
1 Ind. 10.4.21 Heidelberg Neckarwiese (Klaus Hofmann)
1 A2. 1x Männchen 10.4.21 NSG Wagbachniederung (Ulrich Mahler)
1 A2. 10.4.21 Siefersheim [6213_2_08n] (Elias Barnickel)
1 A2. 10.4.21 Siefersheim [6213_2_08n] (Elias Barnickel)
1 A2. 1x Männchen 10.4.21 SO Nußdorf [6714_4_48s] (Fabian Bindrich)
1 Ind. 10.4.21 Eich [6216_1_25s] (Alzey-Worms) (Günther Fehr)

Letztbeobachtungen:

1 Ind. Gehört 13.8.21 NSG Wagbachniederung (Alexa Scheuer)
1 Ind. 19.8.21 NSG Wagbachniederung (Tabea Mühlbach)
2 Ind. 19.8.21 NSG LA Biedensand (Bergstraße) (Fabian Schrauth)
1 Ind. 21.8.21 NSG Spieß (Maria und Hans Hoffmann)
1 Ind. rufend 22.8.21 NSG LA Heegwasser (Bergstraße) (Fabian Schrauth)
1 Ind. 28.8.21 Waghäusel [6717_1_21s] (Jürgen Dreher)

2 Ind. 31.8.21 NSG Wagbachniederung (Klaus Lechner)
2 Ind. 01.9.21 NSG Wagbachniederung (Ulrich Mahler)
1 Ind. 03.9.21 Kuppenheim [7115_4_58n] (Werner Seiler)
1 Ind. 05.9.21 NSG Wagbachniederung (Ulrich Mahler)

Nachtigall © J. Dreher

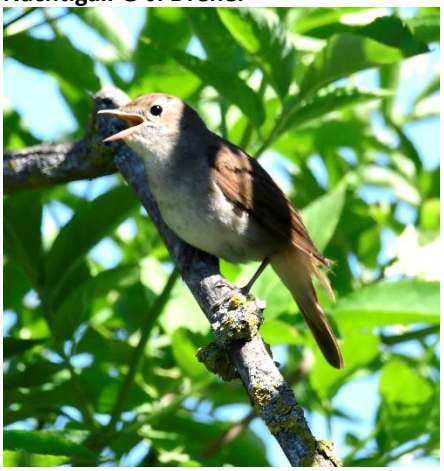

Singende Nachtigall © M. Wink

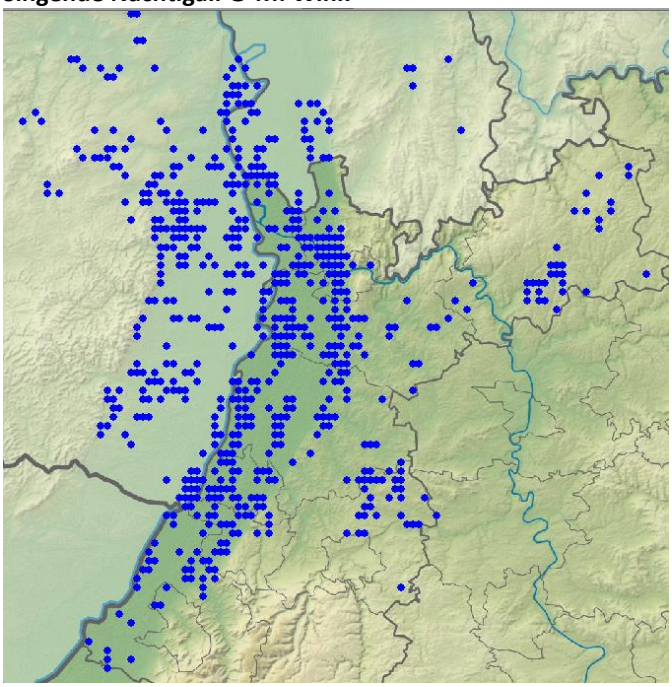

Nachtigall-Meldungen in 2021

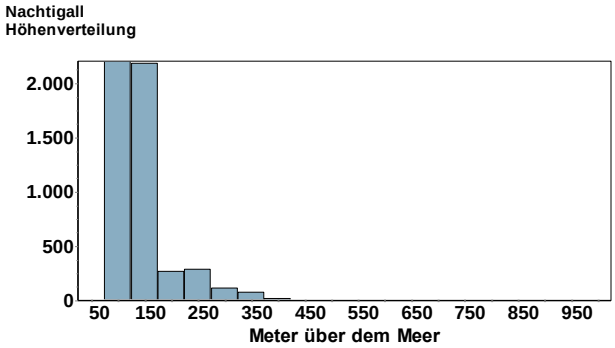

Nachtigall- Jungvogel © C. Armbruster

Blaukehlchen: Sommervogel, lokaler Brutvogel

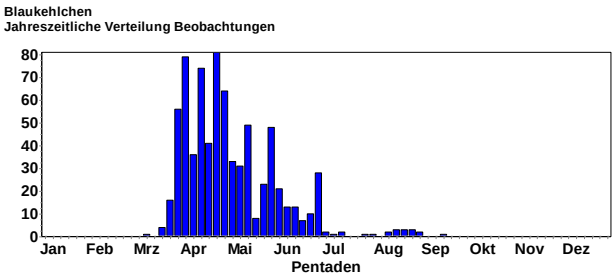

Letztbeobachtungen:

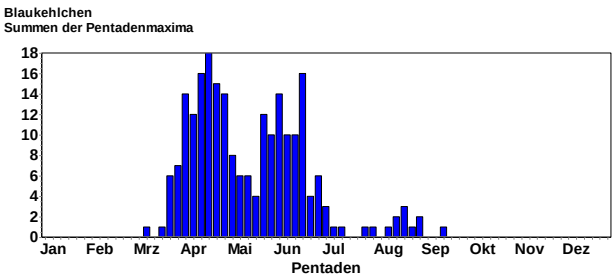

Blaukehlchen-Männchen © M. Wink

1 Ind. 16.8.21 NSG Spieß (Wilma Wehmeyer)
2 Ind. 1x Weibchen adult 18.8.21 NSG Wagbachniederung (Christian Stohl)
1 Ind. 1x Männchen 18.8.21 NSG Wagbachniederung (Sebastian Olschewski)
1 Ind. 1x Männchen adult 22.8.21 NSG Wagbachniederung (Volker Schmidt)
3 Ind. 22.8.21 Klärteiche Offstein (Nicole Kranz)
1 Ind. 24.8.21 NSG Spieß (Marcel Püls)
1 Ind. 25.8.21 Klärteiche Offstein (Martin Lorenz)
1 Ind. 28.8.21 NSG Spieß (Jan Voßmerbäumer)
2 Ind. 1x Männchen adult sing. Männchen 29.8.21 Klärteiche Offstein (Christoph Braunberger)
2 Ind. 29.8.21 Klärteiche Offstein (Peter Hellenthal)
1 Ind. 14.9.21 NSG Spieß (Michaela Koch)

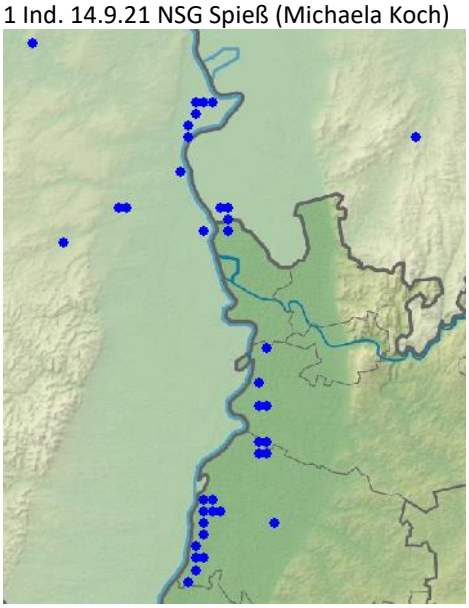

Blaukehlchen-Meldungen in 2021

Hausrotschwanz: häufiger Brutvogel der Ortschaften; häufiger Durchzügler, regelmäßiger Wintergast

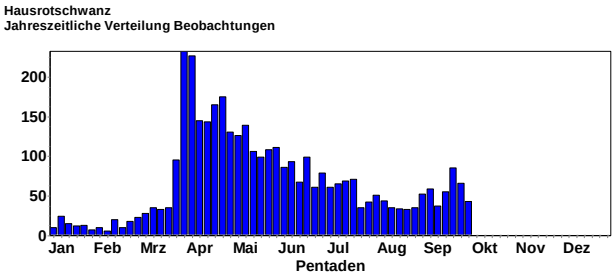

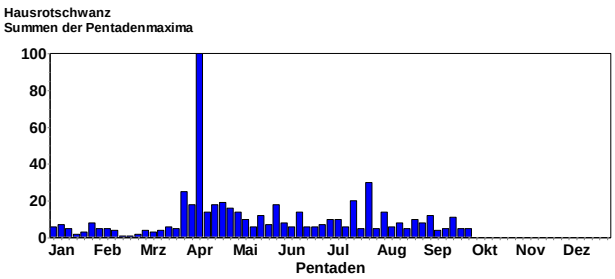

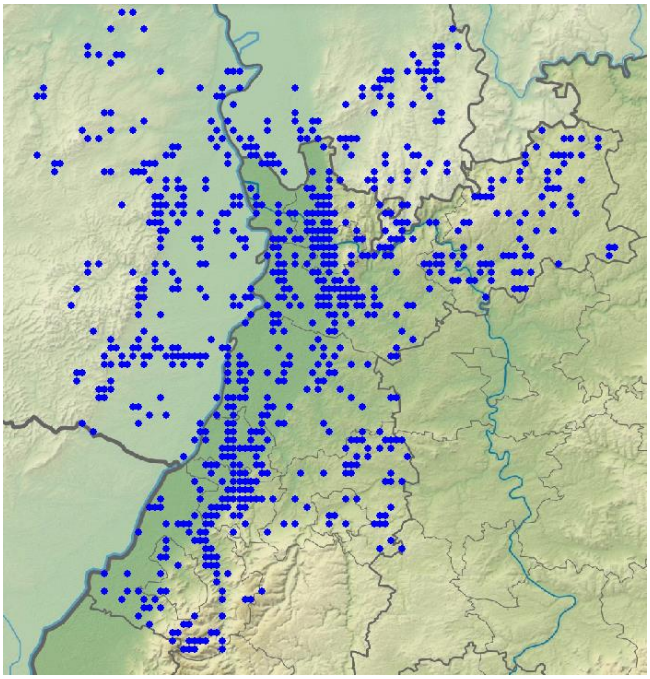

Hausrotschwanz-Meldungen in 2021

Hausrotschwanz-Männchen © D. Koch

Hausrotschwanz-Weibchen © D. Koch

Hausrotschwanz-Jungvogel © J. Dreher

Gartenrotschwanz: Sommervogel, verbreiteter Brutvogel und Durchzügler

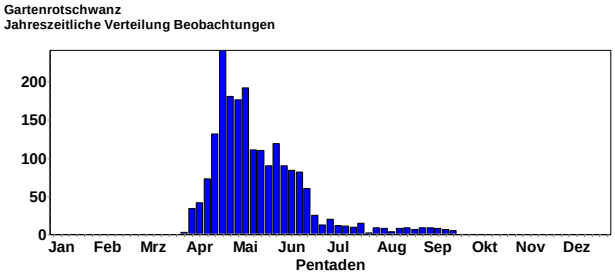

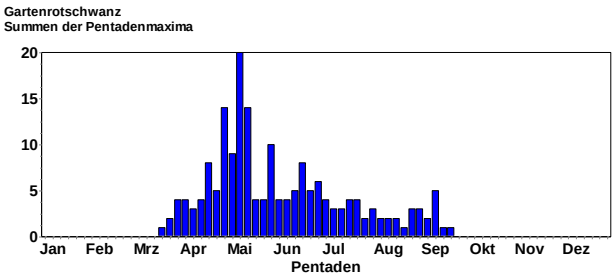

Erstbeobachtungen ab der 4. Märzdekade

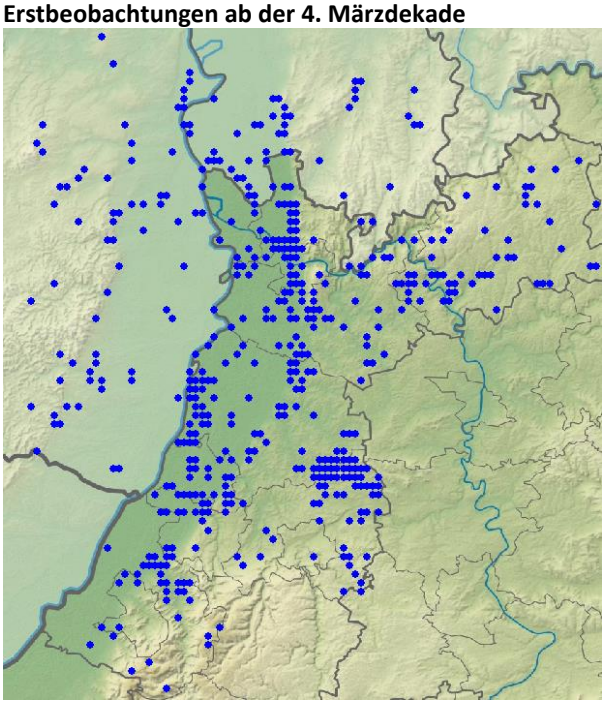

Gartenrotschwanz-Meldungen in 2021

Gartenrotschwanz-Männchen © D. Koch

Gartenrotschwanz-Männchen © M. Wink

Gartenrotschwanz-Weibchen © W. Fischer

Steinschmätzer: Sommervogel, lokaler Brutvogel, häufiger Durchzügler

Erstankunft ab 31.3.

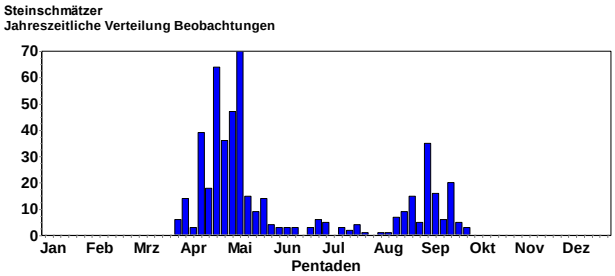

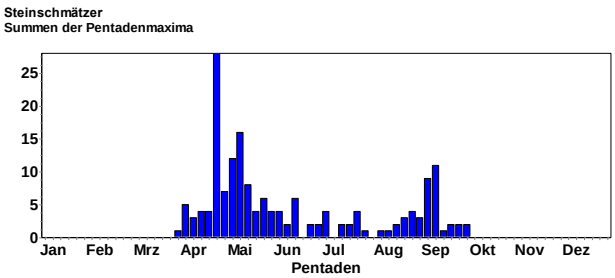

Steinschmätzer-Weibchen © W. Fischer

Steinschmätzer-Männchen © D. Koch

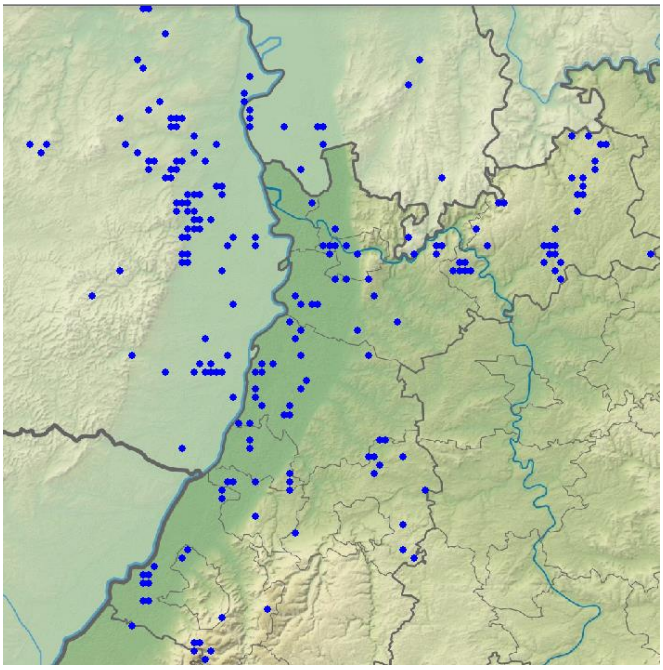

Steinschmätzer-Meldungen in 2021

Steinschmätzer-Männchen © M. Wink

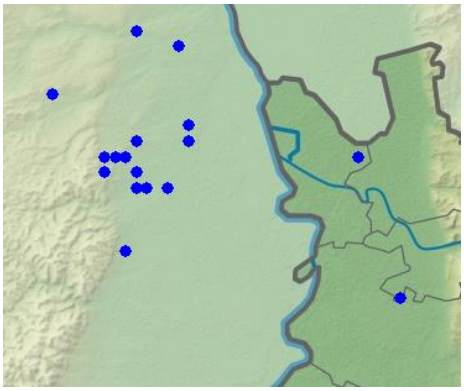

Steinschmätzer: Meldungen zur Brutzeit (1.6.-30.7.)

Steinschmätzer (*O.o. leucorhoa*) © J. Dreher

Heckenbraunelle: verbreiteter Jahresvogel, vermutlich auch Durchzügler

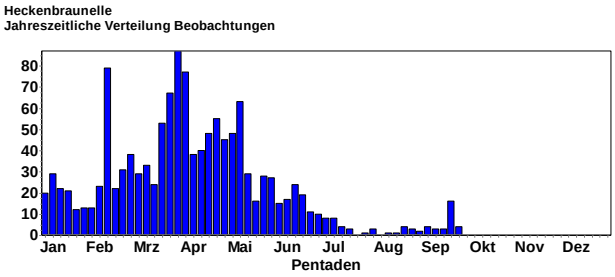

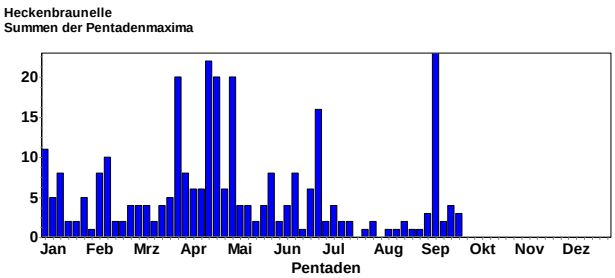

Singende Heckenbraunelle © C. Armbruster

Heckenbraunelle © M. Wink

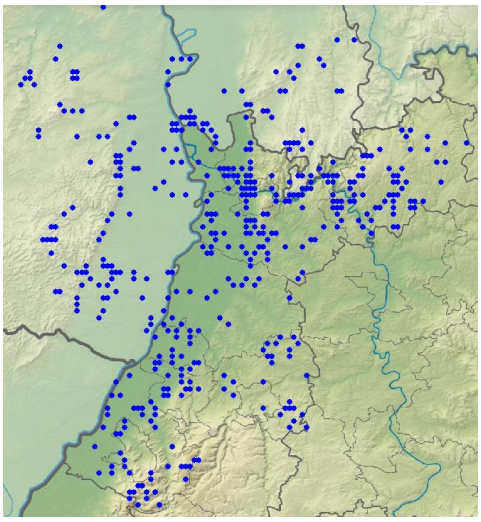

Heckenbraunellen-Meldungen in 2021

Heckenbraunelle © D. Koch

Haussperling: sehr häufiger Jahresvogel in menschlichen Siedlungen

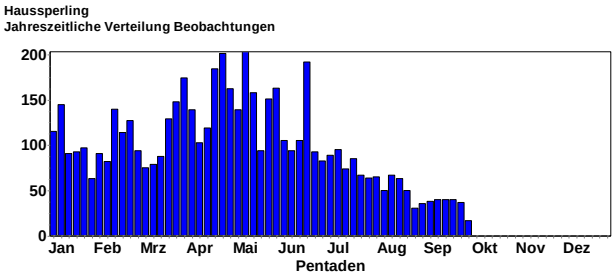

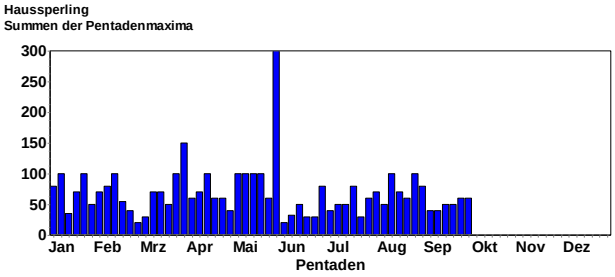

Haussperling © W. Fischer

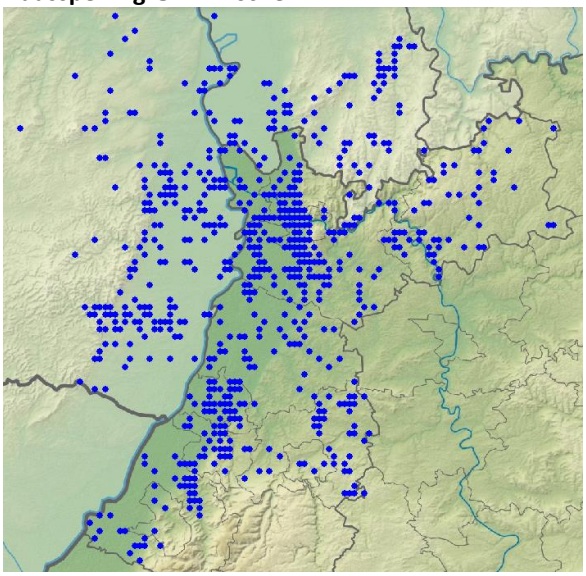

Haussperlingsmeldungen in 2021

Haussperlings-Männchen © W. Fischer

Haussperlings-Weibchen © C. Armbruster

Feldsperling: verbreiteter Jahresvogel

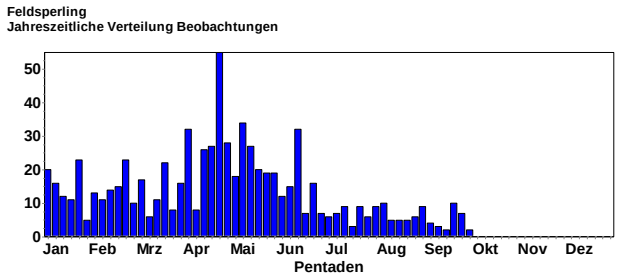

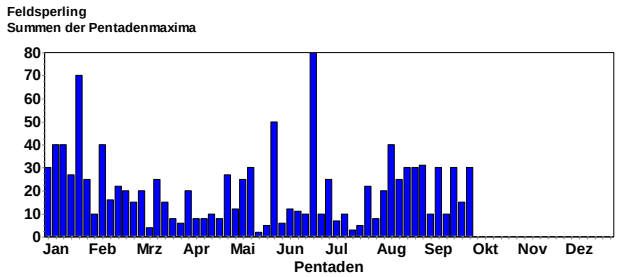

Feldsperling © D. Koch

Ansammlungen:

80 Ind. 22.6.21 Heidelberg [6517_4_60s] (Carsten Steinkamp)

50 A1. 30.5.21 Heidelberg-Handschuhsheim (Püllen Anne)

40 Ind. 12.8.21 Klärteiche Offstein (Winni Brauner)

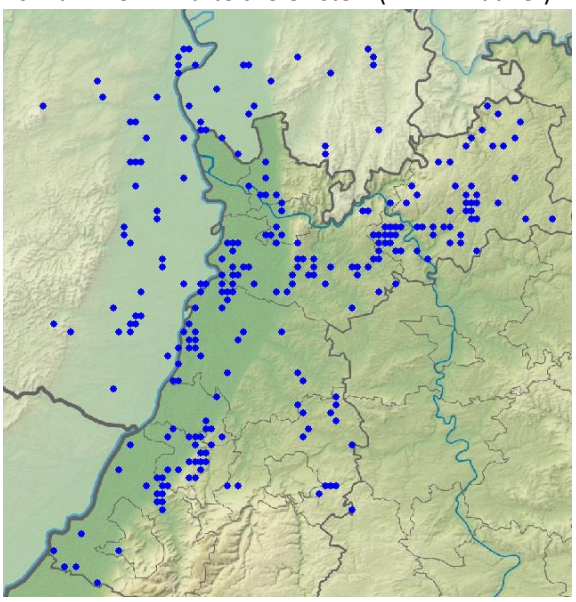

Feldsperlings-Meldungen in 2021

Feldsperling © J. Dreher

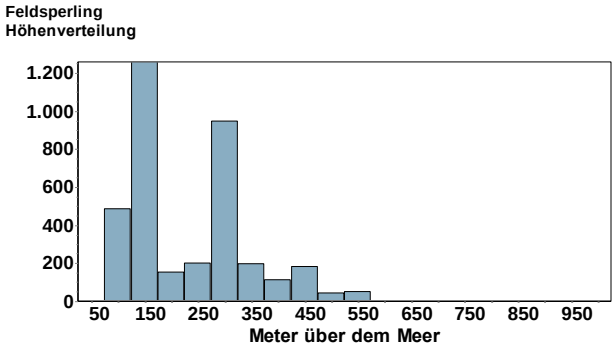

Brachpieper: Sommervogel, lokaler Durchzügler

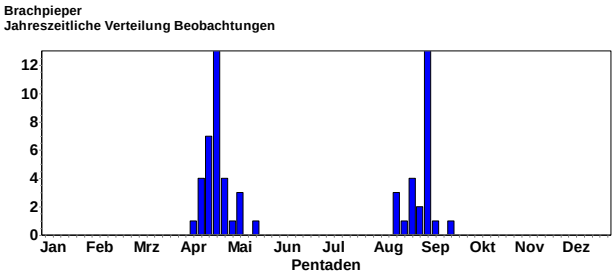

Erstbeobachtungen:

1 Ind. 09.4.21 Stollhofen Südost [7214_1_24n] (Werner Jansen)

1 Ind. 12.4.21 Stollhofen Südost [7214_1_24n] (Werner Jansen)

1 Ind. 14.4.21 Stollhofen Südost [7214_1_24n] (Werner Jansen)

2 Ind. 15.4.21 Stollhofen, K3761/Bannwald [72 (Michael Rumberger)

1 Ind. 16.4.21 Stollhofen Südost [7214_1_24n] (Werner Jansen)

1 Ind. 18.4.21 Stollhofen Südost [7214_1_24n] (Andreas Vogel)

1 Ind. 19.4.21 NSG Alter Flugplatz Karlsruhe (Steffen Tillmanns)

3 Ind. 20.4.21 NSG Alter Flugplatz Karlsruhe (Steffen Tillmanns)

3 Ind. 21.4.21 NSG Alter Flugplatz Karlsruhe (Samuel Simpson)

2 Ind. 22.4.21 Sandweier [7115_3_52n] (Baden- (Werner Jansen)

15 Ind. 22.4.21 Sandweier Nord [7115_3_42s] (Werner Jansen)

1 Ind. 23.4.21 NSG Ballauf-Wilhelmswörth Nord (Fabian Schrauth)
7 Ind. 23.4.21 Sandweier Nord [7115_3_42s] (Werner Jansen)
2 Ind. 23.4.21 NSG Haardtrand - Käfernberg (Fabian Bindrich)
1 Ind. 23.4.21 Hergersweiler [6914_2_06n] (Jürgen Kutzer)
Septemberdaten:
1 Ind. SW ziehend 01.9.21 Nußdorf [6714_4_47s] (Fabian Bindrich)
1 Ind. SW ziehend 03.9.21 Nußdorf [6714_4_47s] (Fabian Bindrich)
2 Ind. 1 dz SW, 04.9.21 NSG Spieß (Volker Schmidt)
2 Ind. 05.9.21 Sinsheim [6718_2_19s] (Tobias Lepp)
4 Ind. 05.9.21 VSG Ackerplateau Ober-Flörsheim (Kathrin Montag)
1 Ind. 06.9.21 Knittlingen [6918_3_55n] (Eberhard Körner)
1 Ind. 07.9.21 Heidelberg [6517_4_48n] (Klaus Hofmann)
1 Ind. 08.9.21 VSG Ackerplateau Ober-Flörsheim (Elias Barnickel)
1 Ind. 18.9.21 Walldürn NSG Lappen, MOS (P. u. G. Rückert)

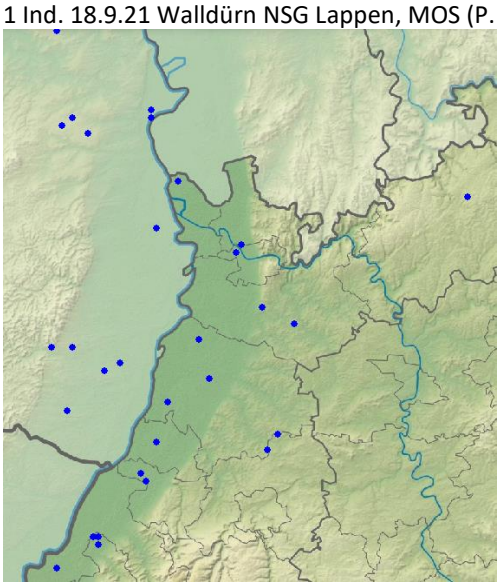

Brachpieper-Meldungen in 2021

Baumpieper: Sommervogel, lokaler Brutvogel, häufiger Durchzügler

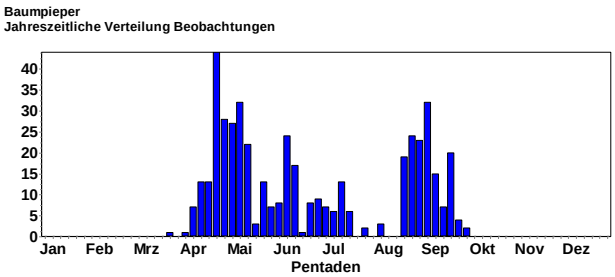

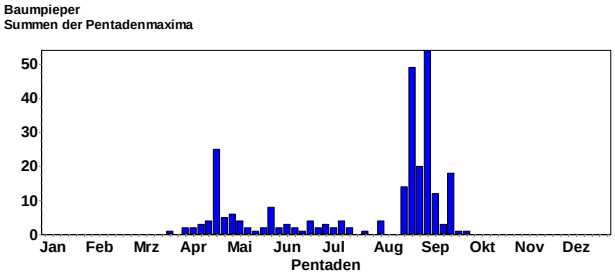

Baumpieper © D. Koch

Erstbeobachtungen:
2 Ind. 02.4.21 Oberderdingen [6918_4_39n] (Eberhard Körner)
1 Ind. 08.4.21 Karlsruhe Weiherwald (Samuel Simpson)
1 Ind. 08.4.21 Mußbach [6615_1_21n] (Neustadt) (Matthias Klöppel)
2 Ind. 2x Männchen adulte 08.4.21 Bolanden [6313_4_50n] (Donners (Jörg Posywio)
1 Ind. rufend dz 09.4.21 Baiertal (Süd) [6718_1_05n] (Tobias Lepp)
1 A2. 09.4.21 SO Oberndorf (Aspenberg) (Margrit Franke)
1 A2. 1x Männchen adult 10.4.21 NSG „Neu-Bamberger-Heide (Elias Barnickel)
1 Ind. 10.4.21 Haßloch [6615_4_49n] (Christoph Bussen)
1 Ind. 11.4.21 Maulbronn [6918_4_60n] (Eberhard Körner)
1 Ind. 11.4.21 Schriesheim Ölberg N [6518_1_1 (Michael Ziara)
1 A2. 11.4.21 Bruchsal [6917_1_05n] (Sebastian Olschewski)
4 A2. 11.4.21 Sternenfels [6919_3_43n] (Günter Zerweck)
1 A1. 11.4.21 Ubstadt-Weiher [6818_1_02s] (Michael Wink)
2 Ind. Zugrast in Weinbergsbrache 11.4.21 Rauenberg [6718_1_22n] (Tobias Lepp)
2 A2. 11.4.21 Sternenfels [6919_3_43n] (Stefan Bosch)
3 A2. 3x Männchen 11.4.21 Sternenfels [6919_3_44n] (Jürgen Momsen)
1 A2. 12.4.21 Bruchsal [6817_1_13s] (Michael Wink)

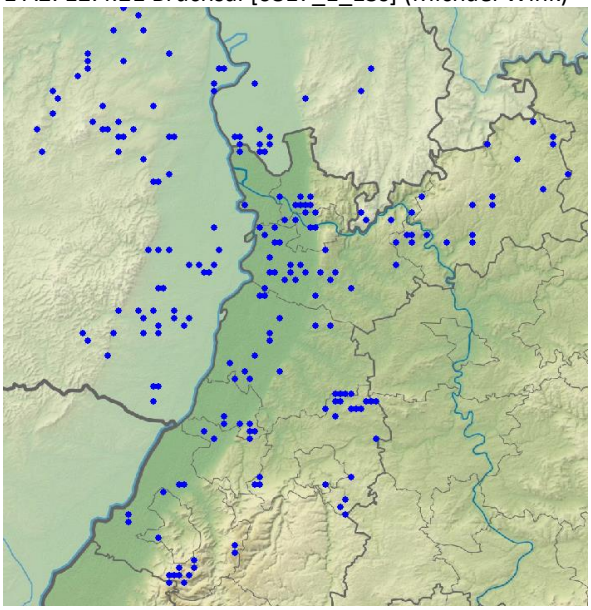

Baumpieper-Meldungen in 2021

Baumpieper © J. Dreher

Wiesenpieper: Jahresvogel, lokaler Brutvogel, häufiger Durchzügler und Wintergast

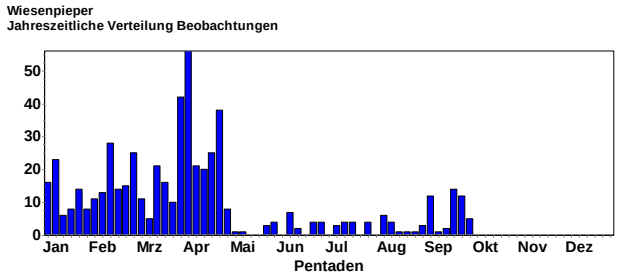

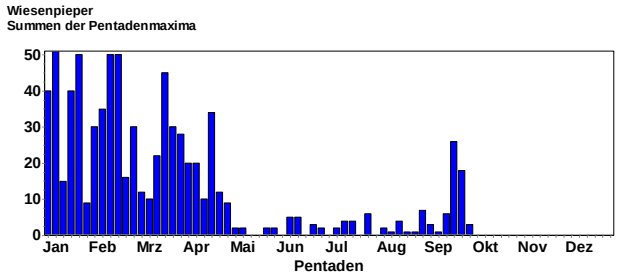

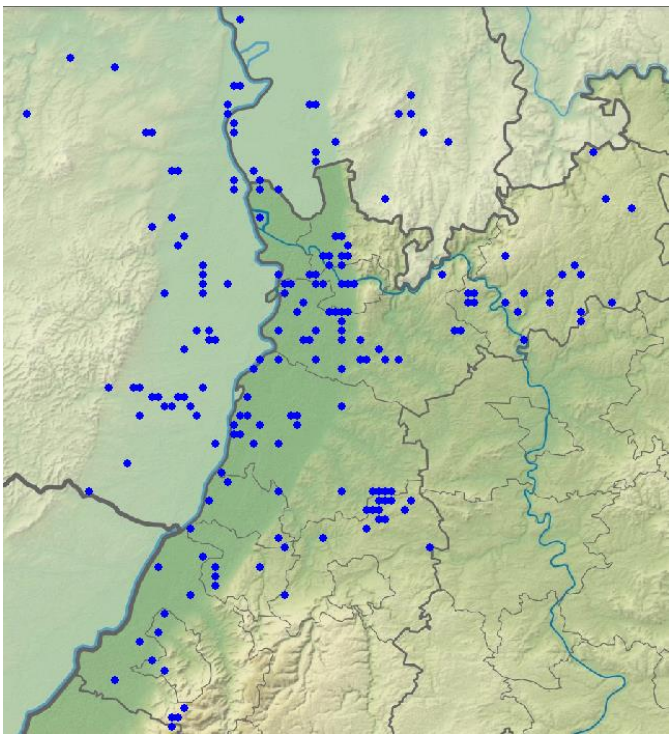

Wiesenpieper-Meldungen in 2021

Wiesenpieper © M. Wink

Wiesenpieper © D. Koch

Bergpieper: regelmäßiger Durchzügler und Wintergast

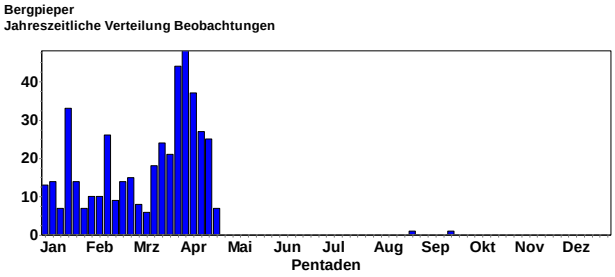

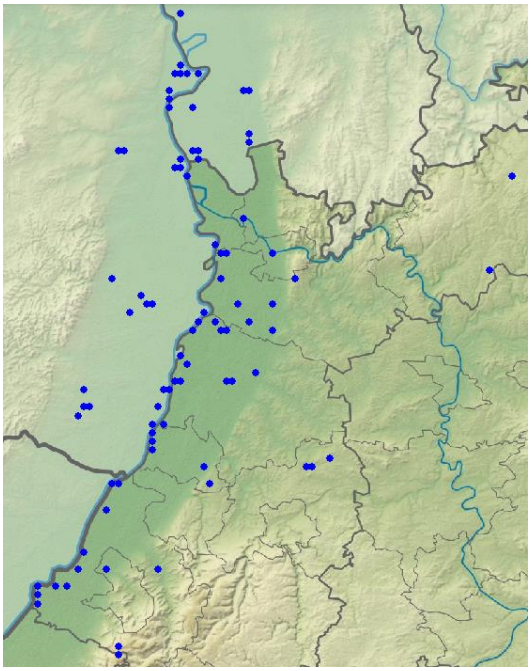

Bergpieper-Meldungen in 2021

Bergpieper © M. Wink

Gebirgsstelze: verbreiteter Jahresvogel an Fließgewässern

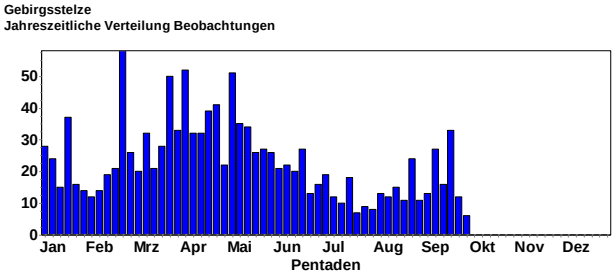

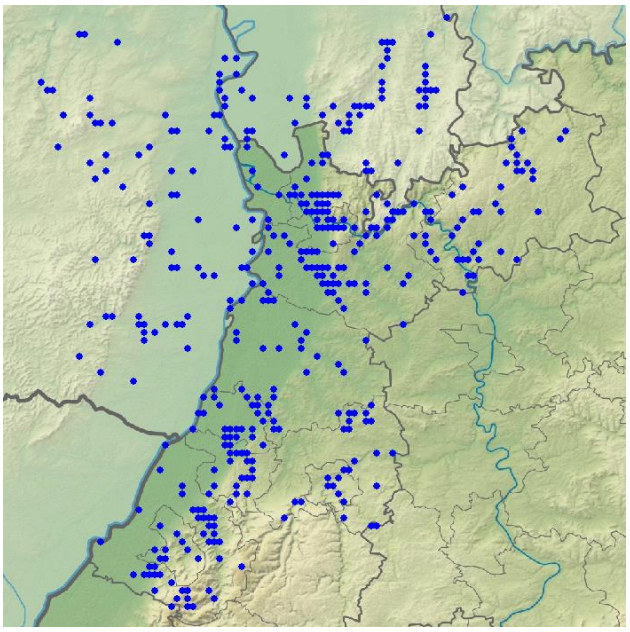

Gebirgsstelzen-Meldungen in 2021

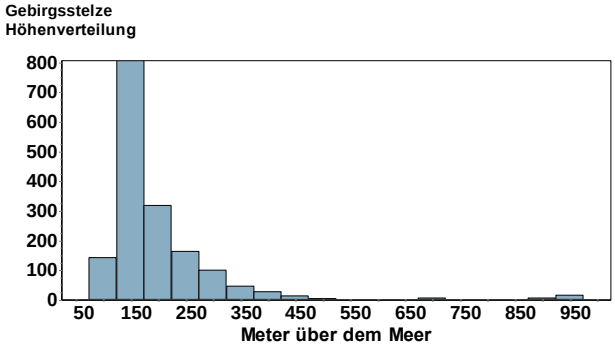

Gebirgsstelze © B. Steiner

Gebirgsstelzen-Männchen © M. Wink

Schafstelze: Sommervogel, lokaler Brutvogel, häufiger Durchzügler

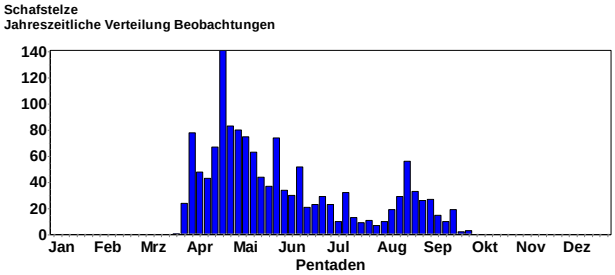

Schafstelze © D. Koch

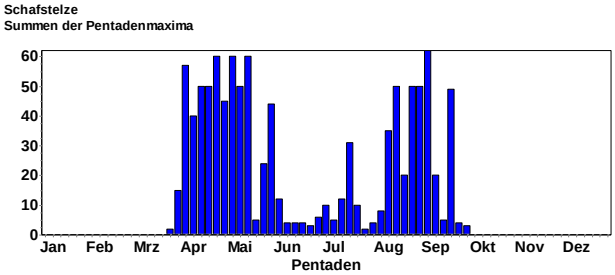

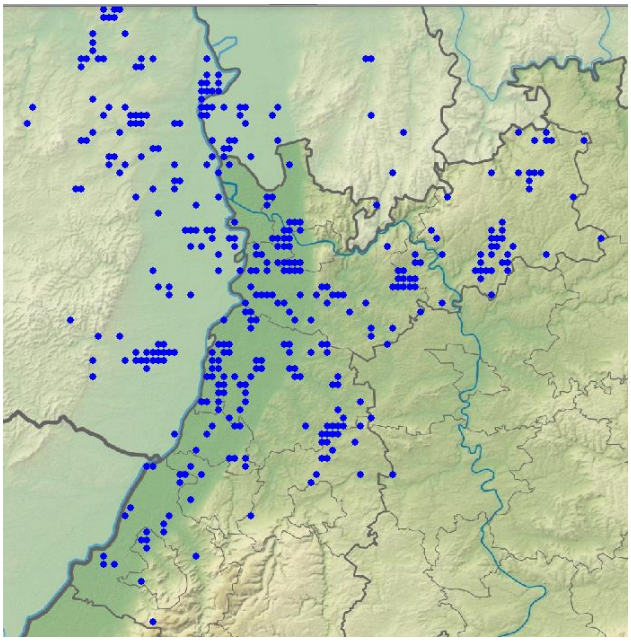

Schafstelzen-Meldungen in 2021

Schafstelze © D. Koch

Schafstelze © J. Dreher

Gelbkopf-Schafstelze (ssp. flavissima): seltener Durchzügler

1 Ind. 1x Männchen Beobachter: Siegbert Dill. 28.4.21 NSG Wagbachniederung (Ulrich Mahler)
1 Ind. 1x Männchen 09.5.21 Saalbachniederung (gesamt) (Fabian Bindrich)

Maskenstelze: sehr seltener Durchzügler

1 Ind. 2-3.5.21 Ottersheim Landau (Fabian Bindrich)

Thunbergschafstelze (ssp. thunbergi): regelmäßiger Durchzügler

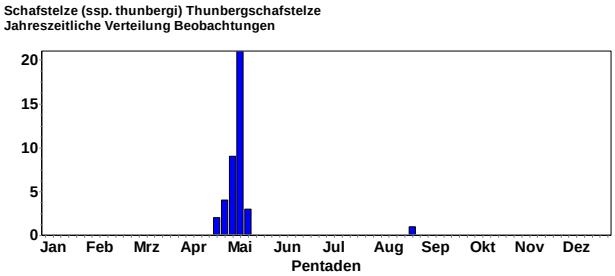

Thunbergschafstelze © C. Bernitt

1 Ind. 1x Männchen 25.4.21 NSG LA Welsches Loch (Volker Schmidt)
1 Ind. 26.4.21 NSG Wagbachniederung (Michael Wink)
1 Ind. 26.4.21 Sandweier Nord [7115_3_42s] (Werner Jansen)
2 Ind. 27.4.21 Knittlingen [6918_4_36s] (Eberhard Körner)
3 Ind 28.4.21 Wiesloch (PZN) [6618_3_53s] (Tobias Lepp)
2 Ind. 01.5.21 Oos Nord [7215_1_02n] (Martin Seiser)
1 Ind. 1x Männchen adult 02.5.21 Waldhausen Glashof (Max Schulz)
8 Ind. 02.5.21 Ottersheim bei Landau (Fabian Bindrich)
1 Ind. 02.5.21 NSG Spieß (Peter Hellenthal)
1 Ind. 03.5.21 Linkenheim-Hochstetten [6816_4 (Steffen Tillmanns)
3 Ind. 04.5.21 Neunkirchen S [6620_1_01s] (Christiane Bernitt)
2 Ind. 04.5.21 Rheininsel bei Rheindürkheim (Christian Queisser)
20 Ind. viele hatten sehr dunkle Köpfe. 1 Vogel wirkte wie eine Maskenstelze 06.5.21 Rheininsel bei Rheindürkheim (Michael Wink)
1 Ind. 1x Männchen 07.5.21 Dossenheim Schwabenheim (Rhein (Michael Ziara)
3 Ind. 07.5.21 Linkenheim-Hochstetten (Steffen Tillmanns)
1 Ind. 07.5.21 NSG Wagbachniederung (Harald Bott)
2 Ind. 07.5.21 Rheininsel bei Rheindürkheim (Wolfgang & Birgit Fischer)
10 Ind. 6x Männchen / 4x Weibchen 07.5.21 Rheininsel bei Rheindürkheim (Norbert Roth)
1 Ind. 1x Männchen 07.5.21 Omlor-Grube Wattenheim (Fabian Schrauth)
5 Ind. 08.5.21 Stutensee [6816_4_60s] (Steffen Tillmanns)
2 Ind. 08.5.21 Stutensee [6816_4_50s] (Steffen Tillmanns)
1 Ind. 08.5.21 Neunkirchen Gerlauskl. [6620_1 (Peter Baust)
3 Ind. 08.5.21 Waghäusel [6717_3_31s] (Eberhard Körner)
10 Ind. 08.5.21 Maulbronn [6918_4_60s] (Tobias Züfle)
1 Ind. 08.5.21 Stubenwald West [6317_1_15s] (Fritz Wagner)
2 Ind. 08.5.21 Rheininsel bei Rheindürkheim (Johannes Ernst)

4 Ind. 08.5.21 Offenbach an der Queich [6815_ (Fabian Bindrich)
1 Ind. 08.5.21 NSG Spieß (Alexander Neu)
2 Ind. 2x Männchen 08.5.21 NSG Spieß (Volker Schmidt)
5 Ind. 5x Männchen 12.5.21 Dettenheim [6816_1_04s] (Sebastian Kiepsch)
5 Ind. 12.5.21 Dettenheim [6816_1_04s] (Nils Krämer)
2 Ind. 13.5.21 Knittlingen [6918_4_47s] (Eberhard Körner)
2 Ind. 2x Männchen adulte 28.8.21 Ober-Flörsheim [6314_2_19s] (Martin Becker)

Bachstelze: Jahresvogel, verbreiteter Brutvogel, häufiger Durchzügler, regelmäßiger Wintergast

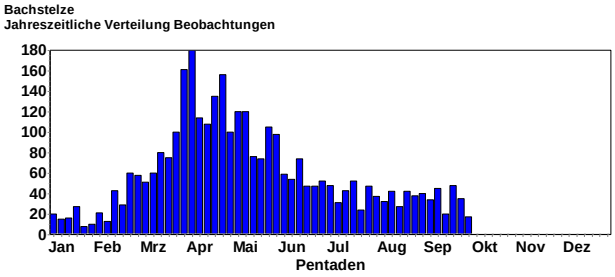

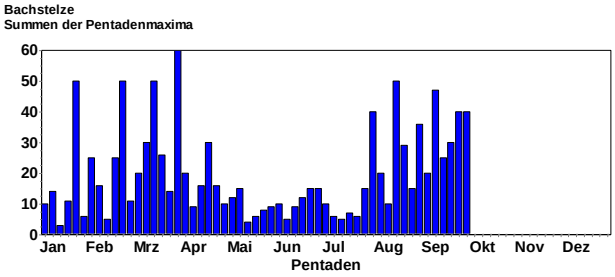

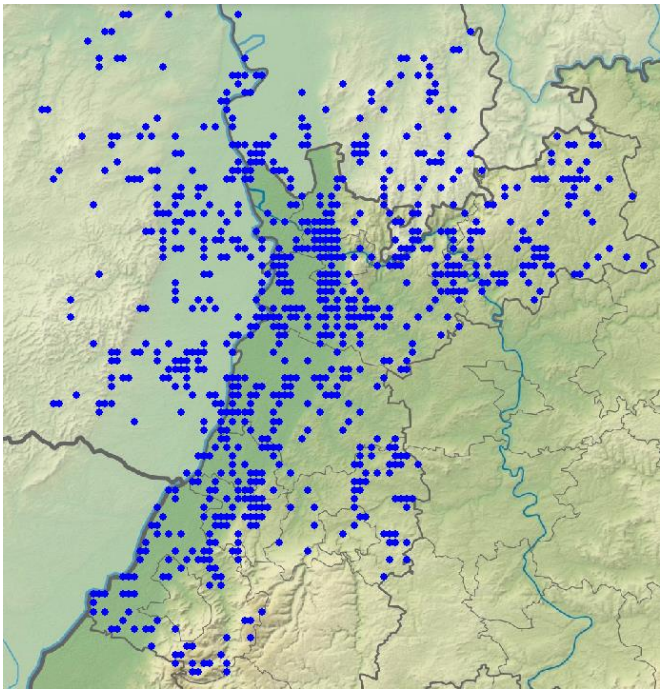

Bachstelzen-Meldungen in 2021

Bachstelze © C. Bernitt

Bachstelze © J. Dreher

Bachstelze (diesjährig) /c) W. Fischer

Trauerbachstelze © M. Wink

Buchfink: Jahresvogel, häufiger Brutvogel, Durchzügler, Wintergast

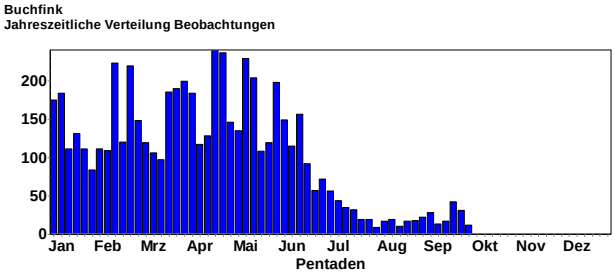

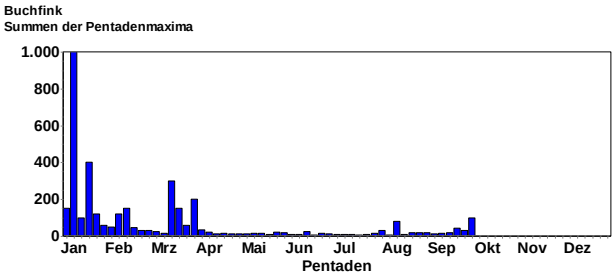

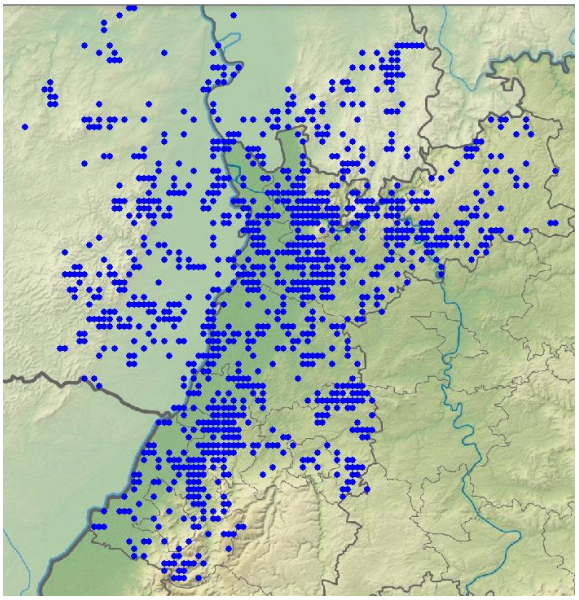

Buchfinken-Meldungen in 2021

Buchfink-Männchen © M. Wink

Bergfink: regelmäßiger Durchzügler und Wintergast

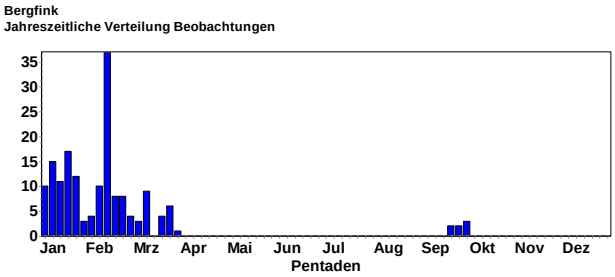

Erste Herbstbeobachtungen:

1 Ind. 22.9.21 Ackerflächen südl. Steiner Wald (Fabian Schrauth)
1 Ind. 25.9.21 Moosbrunn N [6519_4_46n] (Rainer Engelhardt)
1 Ind. 25.9.21 Pfinztal [6917_3_43n] (Dennis Bieselt)
5 Ind. 28.9.21 Unterstmatt, Skihang Murkopf (Fabian Anger)
1 Ind. 29.9.21 Wald-Michelbach [6418_4_39n] (Angelika Grimm-Eckardt)
1 Ind. 30.9.21 Hockenheim [6617_4_36s] (Ulrich Mahler)

Bergfink und Grünling © D. Koch

Kernbeißer: Jahresvogel, regelmäßiger Brutvogel, Durchzügler und Wintergast

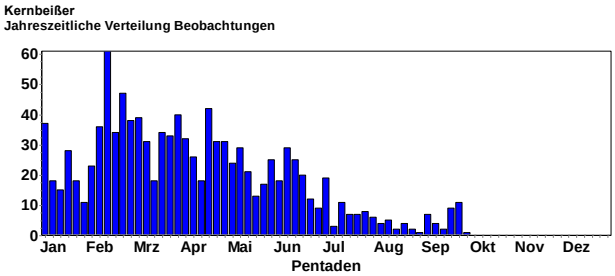

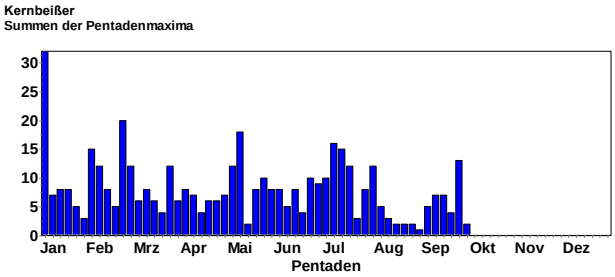

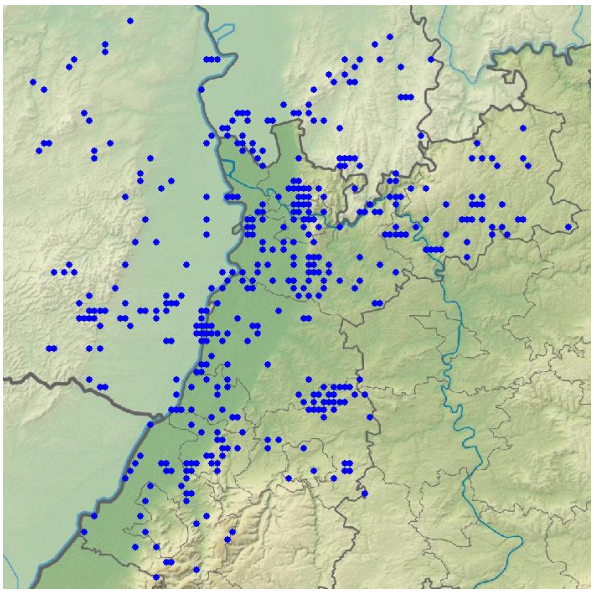

Kernbeißer-Meldungen in 2021

Kernbeißer © M. Wink

Gimpel: Jahresvogel, verbreiteter Brutvogel (besonders in den Mittelgebirgen), Durchzügler, Wintergast

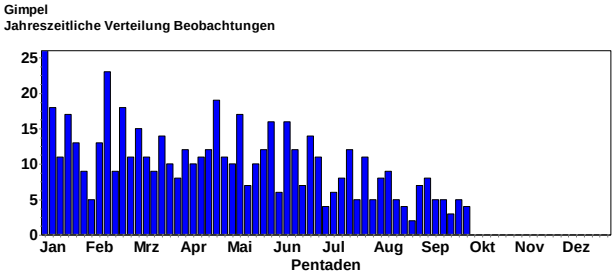

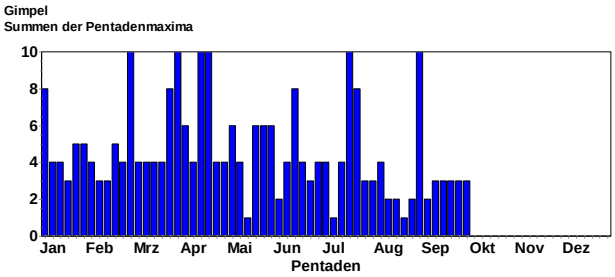

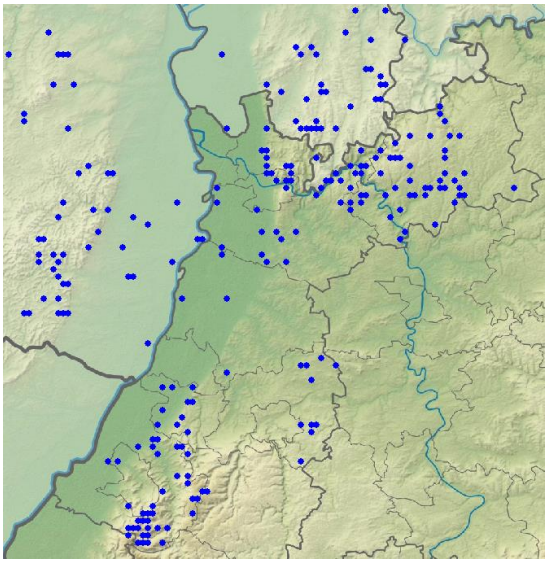

Gimpelmeldungen in 2021

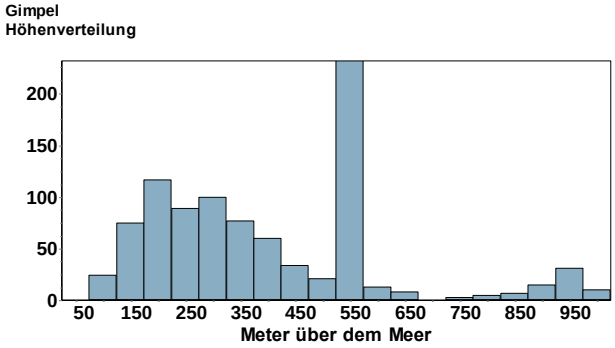

Gimpelpaar im Odenwald © M. Wink

Karmingimpel: sehr seltener Sommergast

1 A2. 1x Männchen Mehrfach auf Klangattrappe antwortend. 03.6.21 NSG Wagbachniederung (Ulrich Mahler)

Girlitz: Jahresvogel, häufiger Brutvogel, Durchzügler, seltener Wintergast

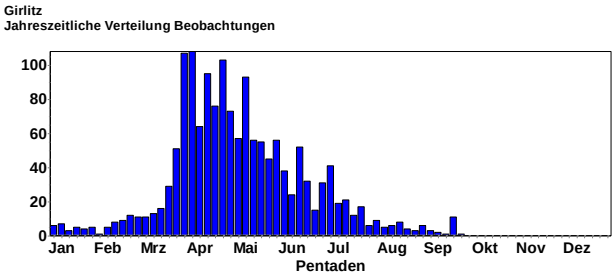

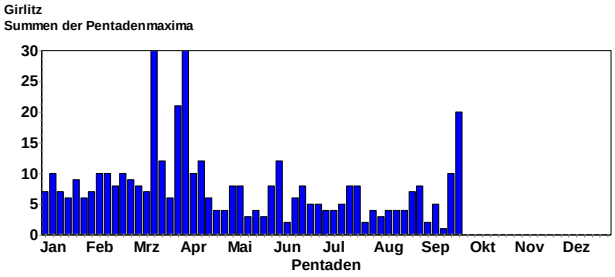

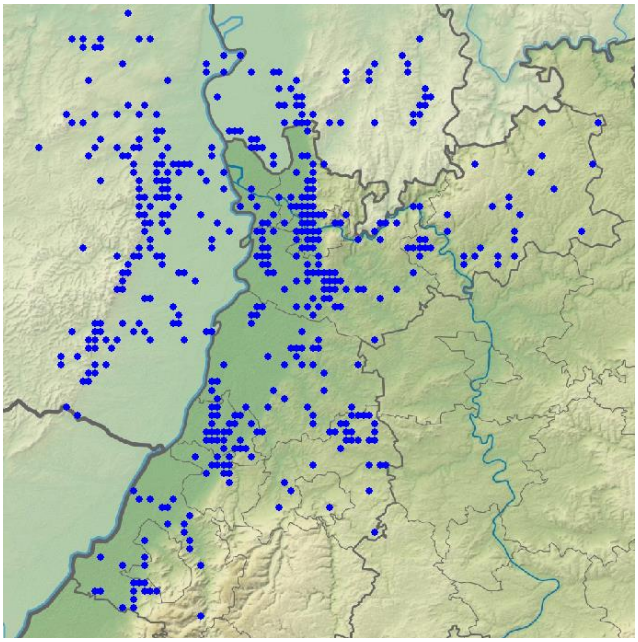

Girlitz-Meldungen in 2021

Girlitz-Männchen © W. Fischer

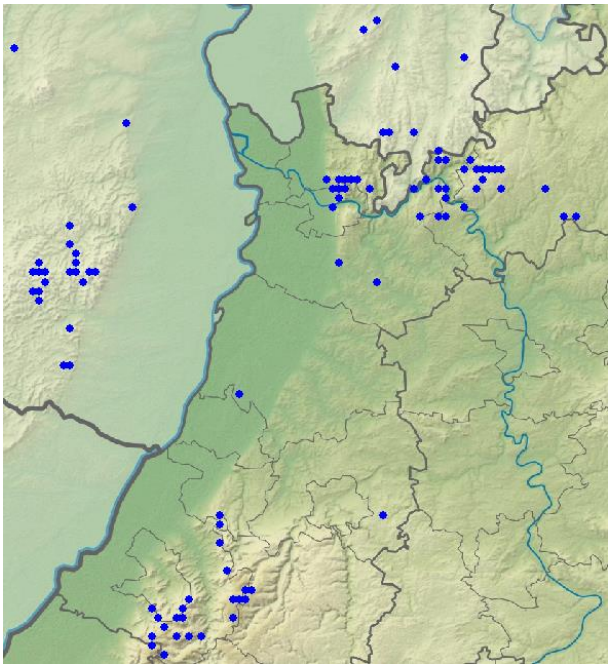

Fichtenkreuzschnabel-Meldungen in 2021

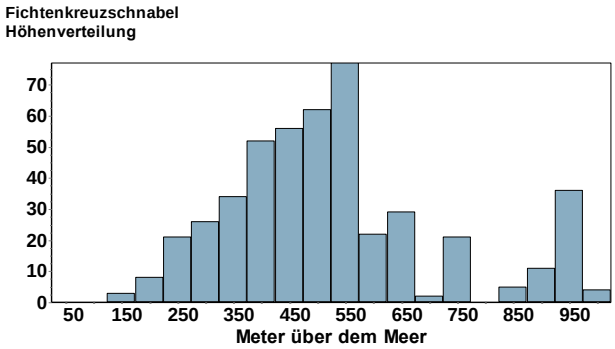

Bevorzugt Nadelwälder der Mittelgebirge

Fichtenkreuzschnabel: seltener Brutvogel, regelmäßiger Durchzügler und Wintergast (2020/21 war offenbar ein Einflugjahr)

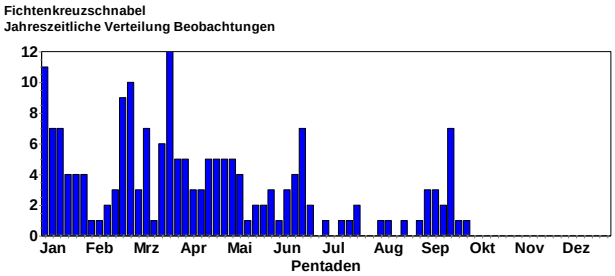

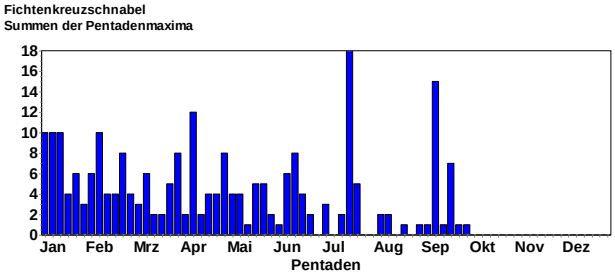

Grünling: häufiger Jahresvogel

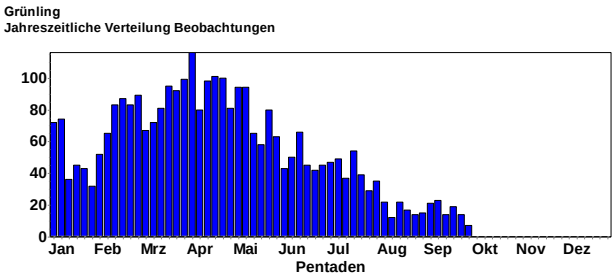

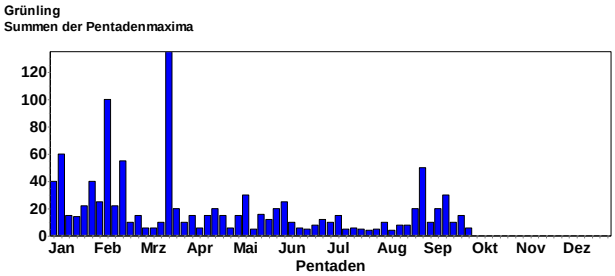

Grünling-Männchen © D. Koch

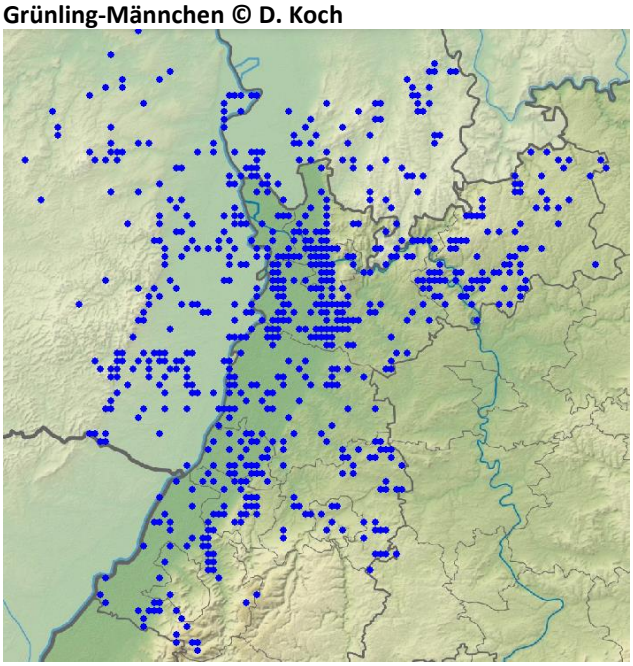

Grünlings-Meldungen in 2021

Grünling-Männchen © W. Fischer

Stieglitz: **häufiger Jahresvogel, Durchzügler und Wintergast**

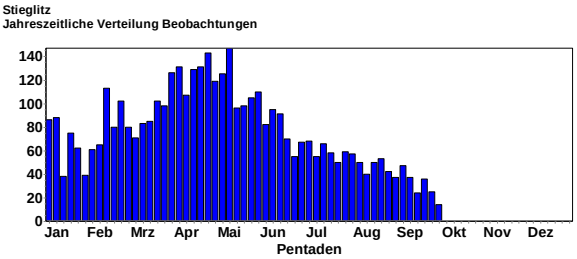

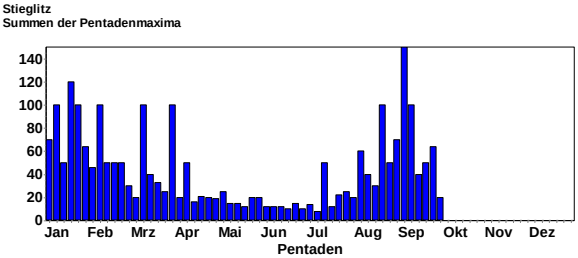

Stieglitz © J. Dreher

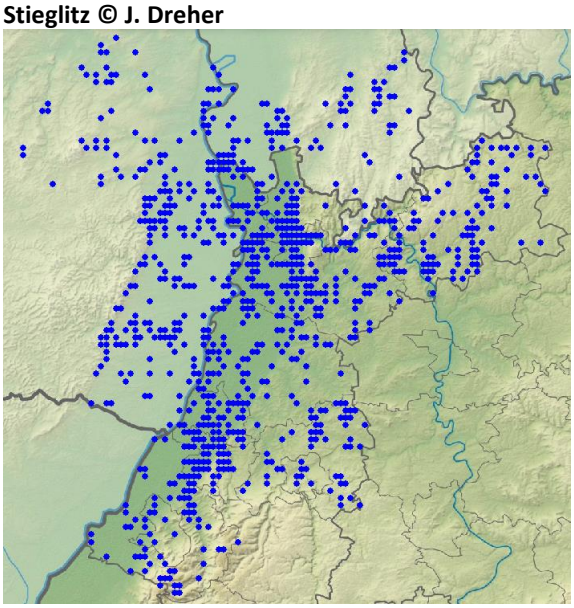

Stieglitz-Meldungen in 2021

Stieglitz © D. Koch

“Distelfink” © D. Koch

Erlenzeisig: Jahresvogel, lokaler Brutvogel in den Mittelgebirgen, häufiger Durchzügler und Wintergast

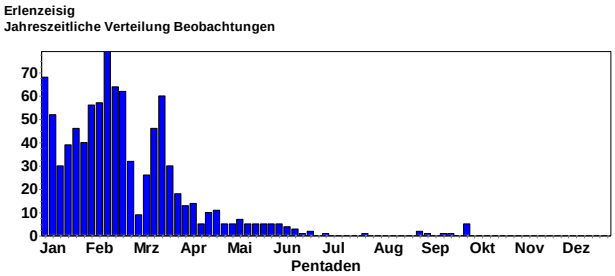

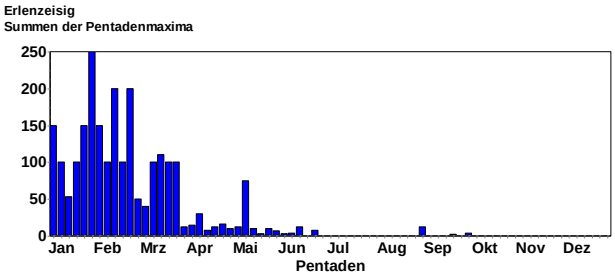

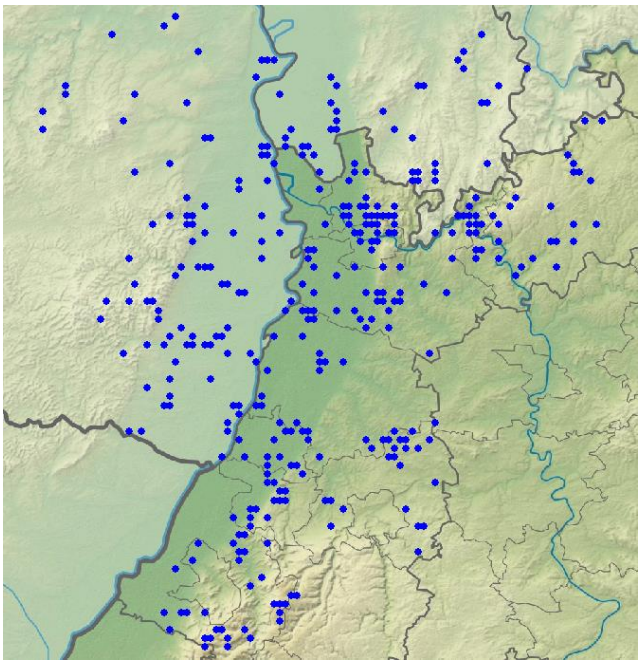

Erlenzeisig-Meldungen in 2021

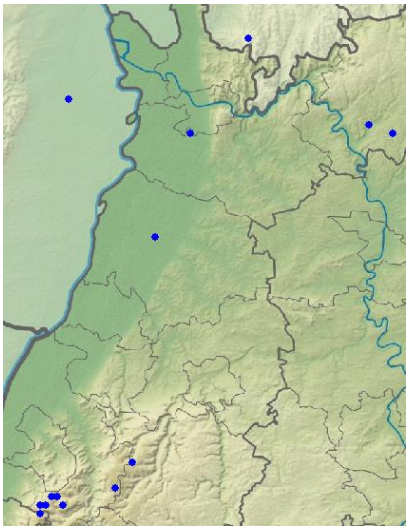

Erlenzeisig-Meldungen zwischen 1.5. und 30.8. (potenzielle Bruten)

Erlenzeisig © D. Koch

Bluthänfling: Jahresvogel, lokaler Brutvogel, häufiger Durchzügler und lokal überwinternd

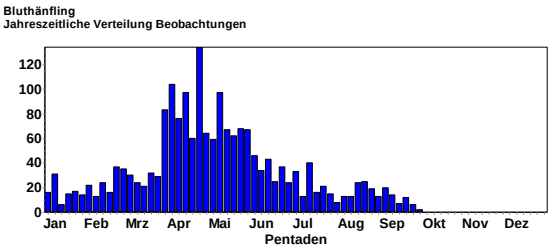

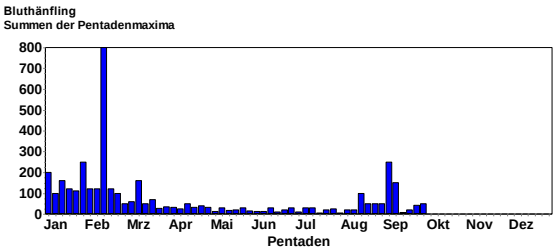

Bluthänfling-Männchen © C. Armbruster

Bluthänfling-Weibchen © J. Dreher

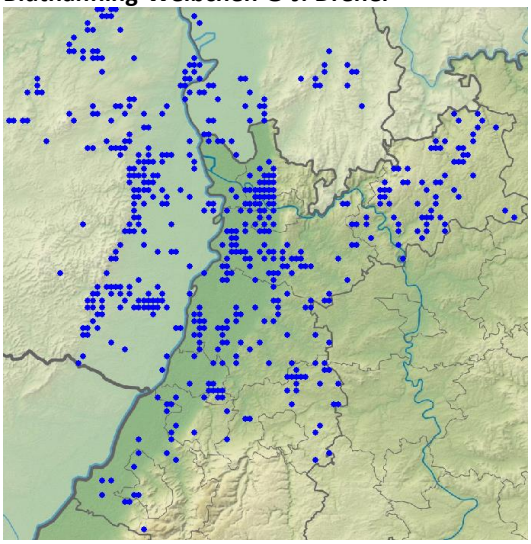

Bluthänfling-Meldungen in 2021

Bluthänfling-Männchen © W. Fischer

Birkenzeisig: seltener Durchzügler und Wintergast

1 zeitlich ungewöhnliche Sichtung (Verwechslung mit Bluthänfling?)

2 Ind. 22.5.21 Deponie Grenzhof (Heidelberg) (Jörn Oliver Dickmann)

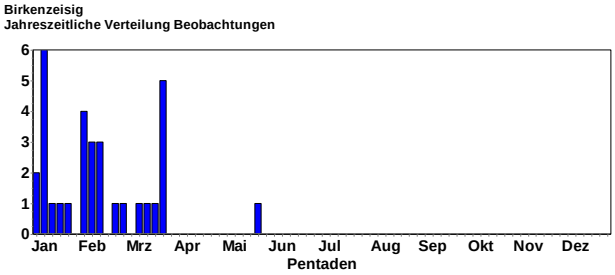

Ortolan: Durchzügler

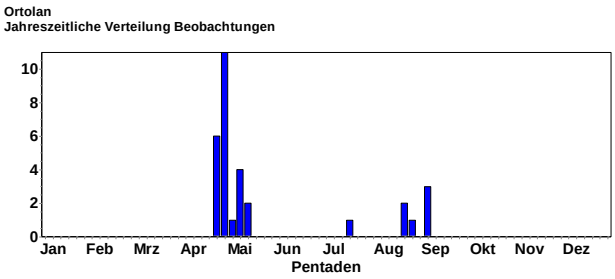

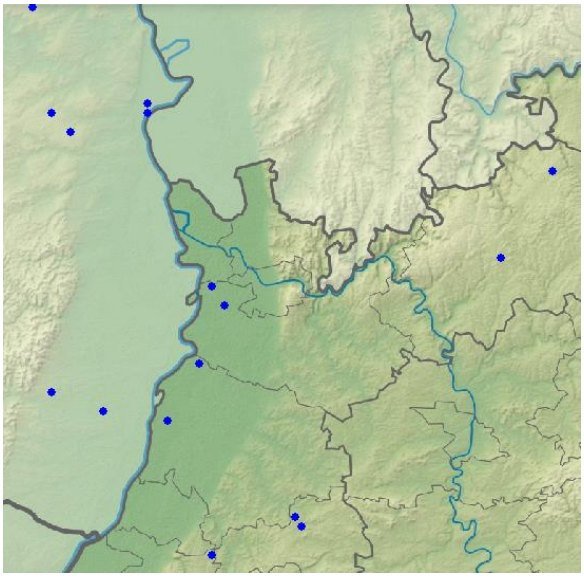

Ortolan-Meldungen in 2021

2 Ind. 24.4.21 NSG Spieß (Jochen Baurmeister)
2 Ind. 24.4.21 Worms [6216_3_52n] (Ulrich Eidam)
4 Ind. 25.4.21 Schwetzingen [6617_1_14s] (Sebastian Olschewski)
1 Ind. 25.4.21 Knittlingen [6918_3_55n] (Eberhard Körner)
1 Ind. 25.4.21 Knittelsheim [6815_1_05s] (Fabian Bindrich)
1 Ind. 25.4.21 NSG Spieß (Maria und Hans Hoffmann)
1 Ind. 1x Männchen adult 26.4.21 Hardheim [6322_3_45s] (Thomas Schütz)

Singender Ortolan © D. Koch

7 Ind. 26.4.21 NSG Spieß (Alfons Helmer)
2 Ind. 27.4.21 Dettenheim [6816_1_15n] (Nils Krämer)
1 Ind. 28.4.21 Dettenheim [6816_1_15n] (Gerd Schön)
2 Ind. 29.4.21 Waldhausen Glashof (Max Schulz)
1 Ind. 1x Männchen Beobachter: Alfred Ullrich. 29.4.21 Oberhausen-Rheinhausen (Ulrich Mahler)
1 Ind. 05.5.21 Karlsbad [7017_3_32n] (Klaus Stapf)
2 Ind. 08.5.21 Dettenheim [6816_1_15n] (Andreas Vogel)
1 Ind. 1x Weibchen 08.5.21 NSG Spieß (Alexander Neu)
1 Ind. 12.5.21 Dettenheim [6816_1_15n] (Thomas Lang)

1 Ind. 13.5.21 LSG Schwetzinger Wiesen Nord (Alexander Stöhr)
1 Ind. 16.7.21 NSG Aalkistensee (Jürgen Blessing)
1 Ind. 21.8.21 VSG Ackerplateau zw. Freimersheim (Volker Schmidt)
1 Ind. 22.8.21 Nußdorf [6714_4_47s] (Fabian Bindrich)
1 Ind. 25.8.21 Vogelschutzgebiet Ober-Hilbersheim (Hans-Georg Folz)
1 Ind. dz sw 03.9.21 Brühl-Rohrhof N [6517_3_52n] (Christian Stohl)
1 Ind. 05.9.21 VSG Ackerplateau Ober-Flörsheim (Fabian Bindrich)

Ortolan © D. Koch

Grauammer: lokaler Jahresvogel (Schwerpunkt RLP)

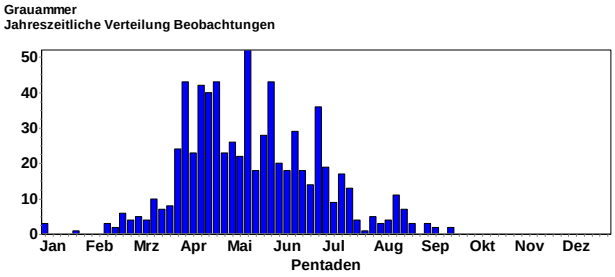

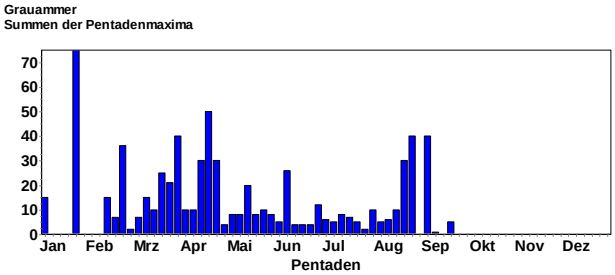

Ansammlungen:
50 Ind. 17.4.21 NSG Spieß (Volker Schmidt)
40 Ind. 05.9.21 VSG Ackerplateau Ober-Flörsheim (Volker Schmidt)
30 Ind. 22.4.21 Worms [6216_3_52n] (Ulf-Christian Unterberg)
30 Ind. 21.8.21 NO Einselthum [6314_2_29n] (Volker Schmidt)
26 A2. 06.6.21 Ober-Flörsheim [6314_2_18n] (Matthias Korn)
24 Ind. 18.4.21 NSG Spieß (Lennart Kaminske)

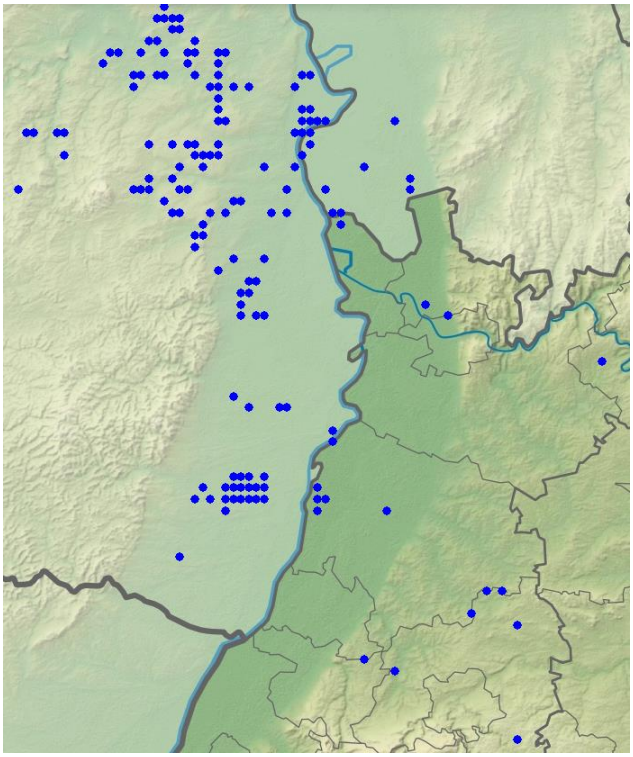

Grauammer-Meldungen in 2021

Grauammer © J. Dreher

Singende Grauammer © W. Fischer

Goldammer: verbreiteter Jahresvogel

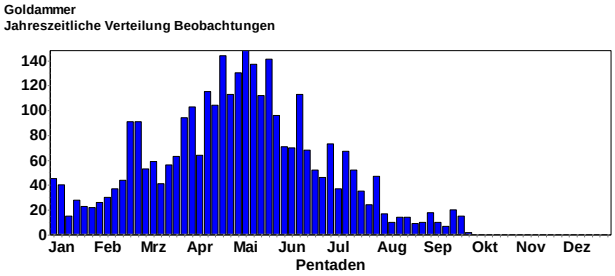

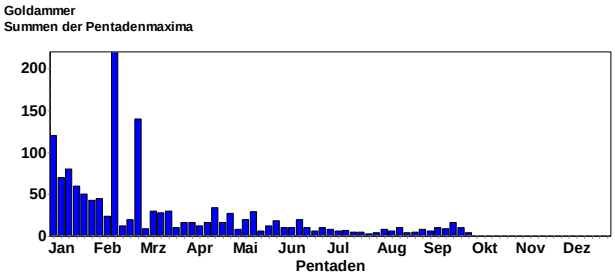

Goldammer-Männchen © J. Dreher

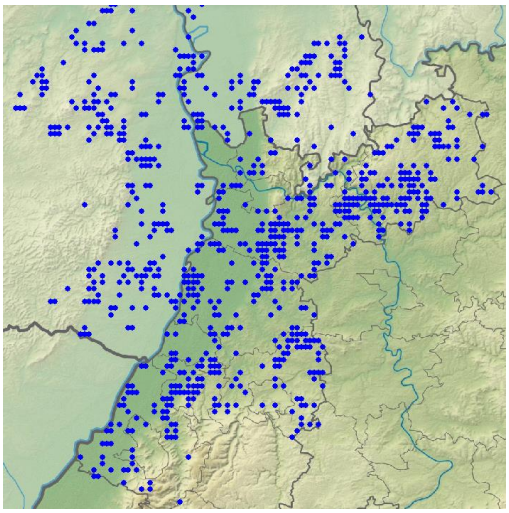

Goldammer-Meldungen in 2021

Goldammer-Männchen © C. Bernitt

Goldammer-Weibchen © C. Bernitt

Zaunammer: lokaler Brutvogel, seltener Wintergast

An den östlichen Hängen der Oberrheinebene erfolgt seit einigen Jahren eine deutliche Arealerweiterung der Art.

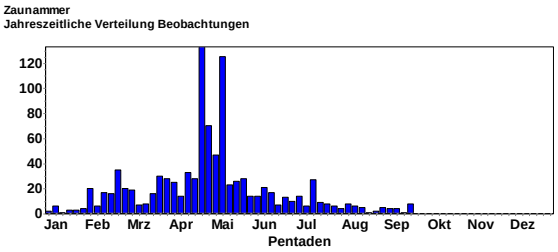

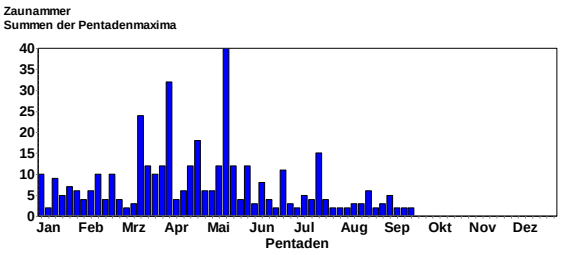

Singendes Zaunammer-Männchen © W. Fischer

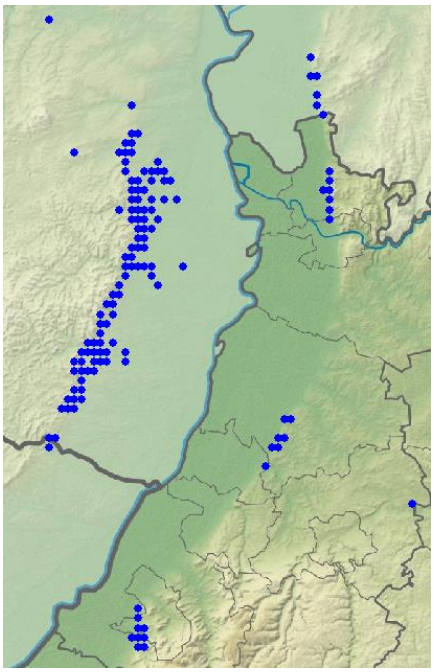

Zaunammer-Meldungen in 2021

Zippammer: sehr seltener Jahresvogel

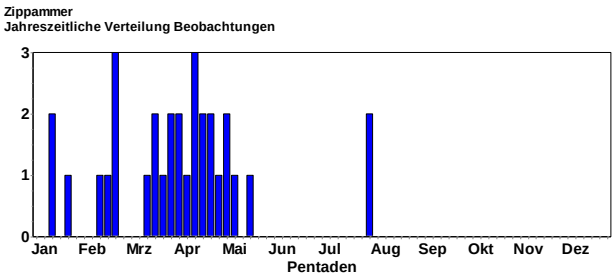

Offenbar keine Brut im Natura 2000 Vogelschutzgebiet Dossenheim-Schriesheim

2 B3. 30.4.21 Diedesfeld: Hambacher Schloss (Eckhard Koch)
1 A2. 18.5.21 NSG Haardtrand - Geraide (Ulf Janz)

Zippammer-Männchen © Wink

Rohrammer: Jahresvogel; lokaler Brutvogel, regelmäßiger Durchzügler und Wintergast

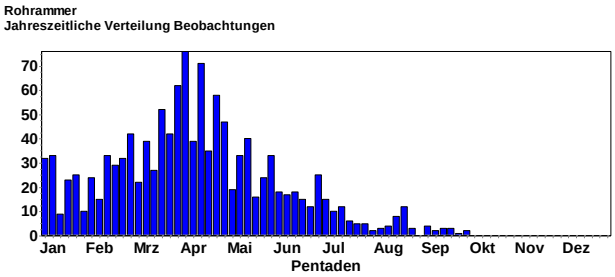

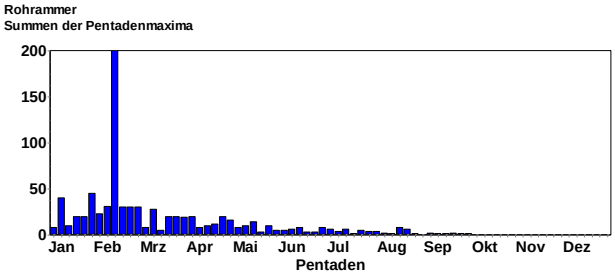

Singende Rohrammer © D. Koch

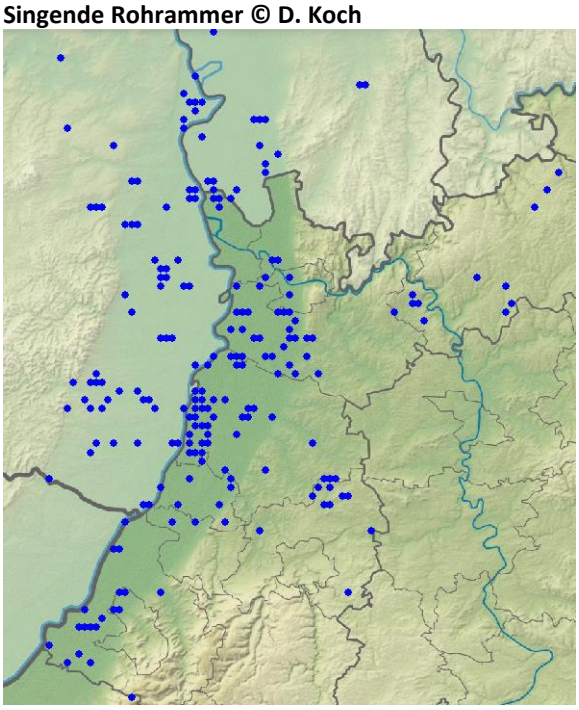

Rohrammer-Meldungen in 2021

Auswahl von Vogelphotos:

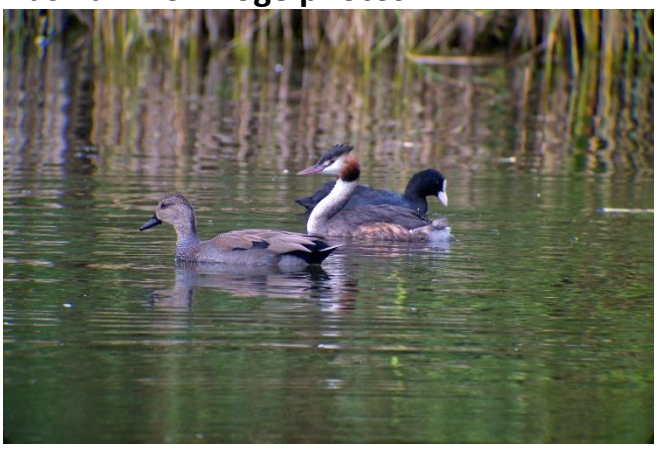

Schnatterente, Haubentaucher, Blässhuhn (C9 E. Koch

Dunkler Wasserläufer & Grünschenkel © D. Koch

Flussregenpfeifer © D. Koch

Flussuferläufer © J. Dreher

Rotschenkel © D. Koch

Flussseeschwalbe © W. Fischer

Löffler © B. Steiner

Zwergdommel © M. Wink

Mäusebussard © C. Armbruster

Rohrweihe © C. Armbruster

Rotmilan © B. Steiner

Fischadler © M. Wink

Buntspecht © D. Koch

Turmfalken-Männchen © B. Steiner

Turmfalkenfamilie © W. Fischer

Turmfalken-Männchen © W. Fischer

Neuntöter-Männchen © C. Armbruster

Fütternde Neuntöter © C. Armbruster

Neuntöter-Weibchen © B. Steiner

Neuntöter-Männchen mit Beute © M. Wink

Pirol © W. Fischer

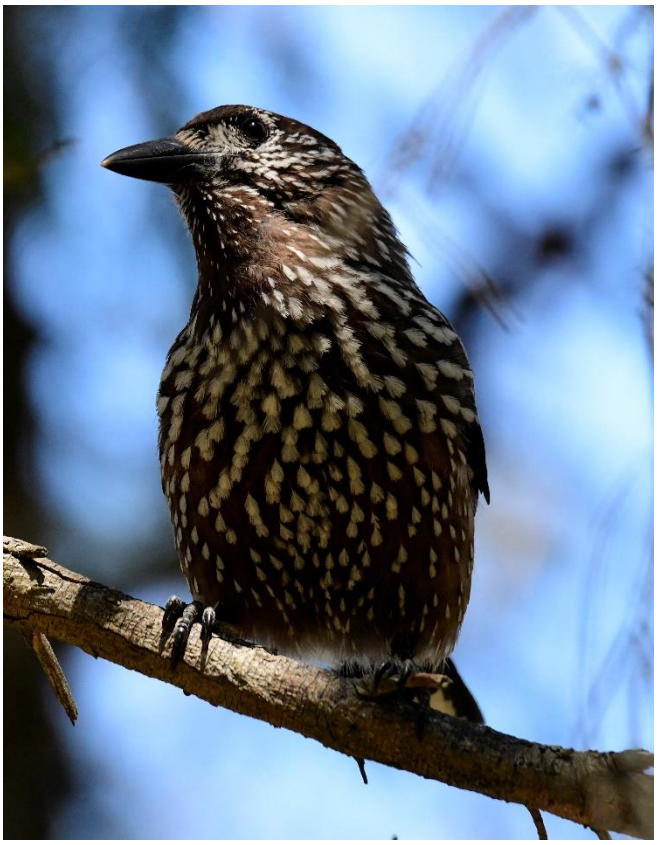

Tannenhäher © M. Wink

Rauchschwalbe © W. Fischer

Drosselrohrsänger © D. Koch

Gartenrotschwanz-Männchen © W. Fischer

Bachstelze © W. Fischer

Schafstelze © D. Koch

Schafstelze © B. Steiner

Bluthänfling-Männchen © D. Koch

Grünling-Männchen © C. Armbruster

ANMERKUNGEN:
Ornitho.de bietet viele Auswertemöglichkeiten; neu ist die Darstellung der Verbreitung in Rasterkarten. Es lohnt sich, die vielen neuen Texte und Erläuterungen auf der ornitho-Homepage (http://www.ornitho.de/index.php) gründlich zu lesen. Seit dem 6.12.2014 gibt es eine **wichtige App für Smartphonebesitzer** (**NaturaList**), mit der man im Gelände ortsgenau seine Beobachtungen erfassen und bei Ornitho.de melden kann.

Kennen Sie MiniAvi? Mit dieser Datenbank (die auch von der OGBW und von mir benutzt wird) können Sie Ihre Ornitho.de Daten weiter auswerten, z. B. für Fragen der Verbreitung und Phänologie. Also viele Auswertungen, die man in Ornitho nicht durchführen kann. Besuchen Sie: http://www.miniavi.de

Kennen Sie unsere Internetseite www.hd-birding.de? Auch dort finden Sie aktuelle Beobachtungen aus Nordbaden, Fotos oder Reiseberichte.

Auf der Internetplattform für die Ornithologie in Nord-Baden und umgebende Landkreise (http://www.ornithologie-nordbaden.de finden Sie weitere Informationen. Dort können Sie auch aktuelle und frühere pdfs **der Rundbriefe** abrufen.

Sind Sie schon Mitglied in der Ornithologischen Gesellschaft Baden-Württemberg (OGBW)? (https://www.ogbw.de/) oder

der Ornithologischen Arbeitsgemeinschaft Rhein-Neckar (http://www.oag-rhein-neckar.de/). Beide Institutionen sind für engagierte Vogelbeobachter und Naturschützer wichtige Anlaufstellen.

Aktuelle Beobachtungsdaten aus Nordbaden finden Sie auch in den Birder-Foren:
http://www.ornitho.de/
https://www.ogbw.de/
http://www.ornithologie-nordbaden.de
(Prof. Dr. M Wink, Universität HD, IPMB, INF 329, 69120 HD; Tel.: 06221-8673334)