

Ausdifferenzierung kollegiales Leitungsmodell

Leitung durch Team aus haupt- und ehrenamtlichen Mitarbeitern/innen (can. 517 §2)

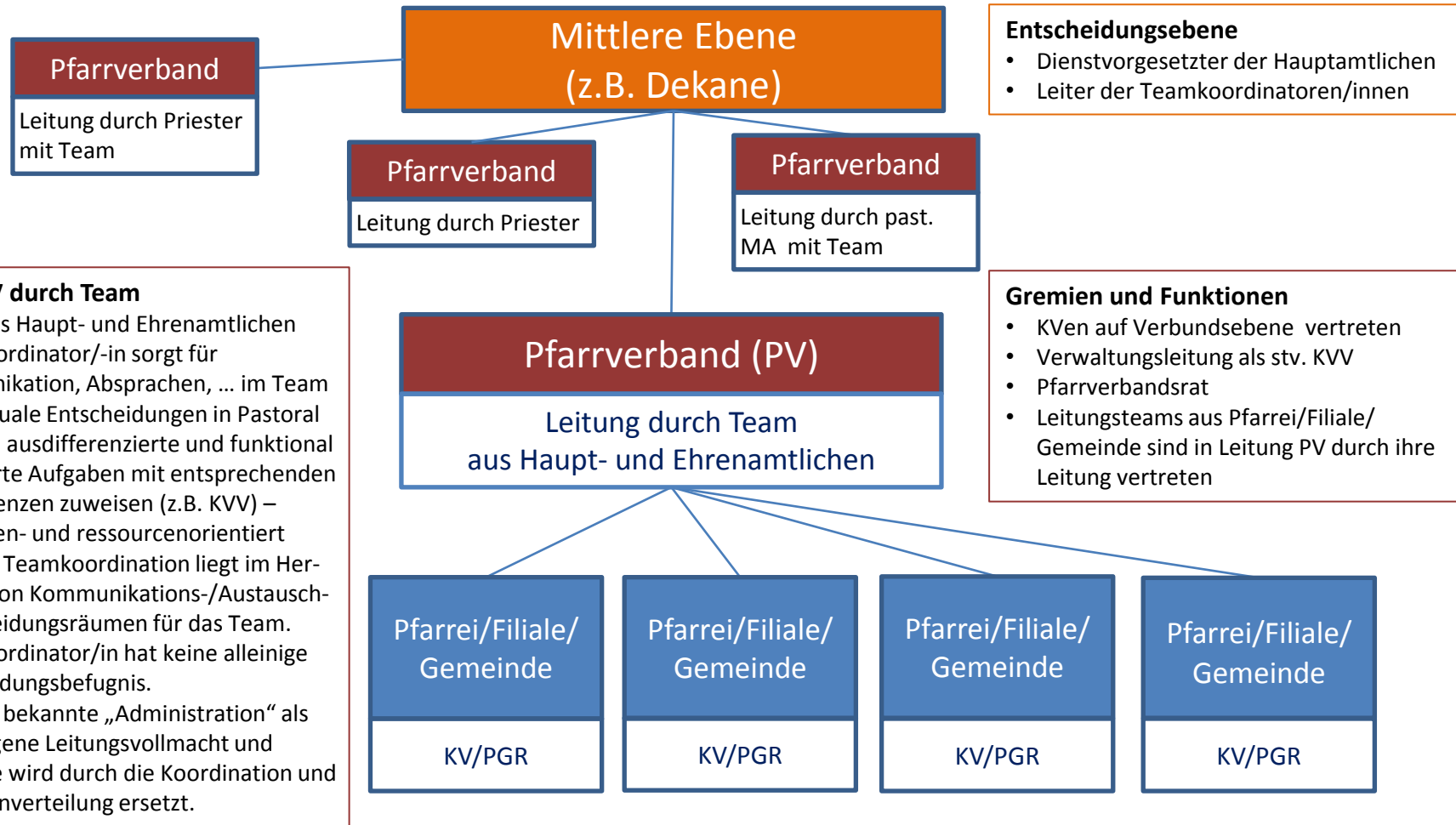

Grundlage der Überlegungen ist die derzeitige Struktur. Daher sind Leitungsmodelle auf der Ebene der Pfarrverbände anzusiedeln und zu erproben. Auch auf der Ebene der Pfarrei/Filiale/Gemeinde kann es ggf. verschiedene Leitungsmodelle geben.