

Identifiant de la zone : 910009303

Programme : ZNIEFF (type 1)

[↓ Fiche de présentation](#)

A/ Carte de localisation

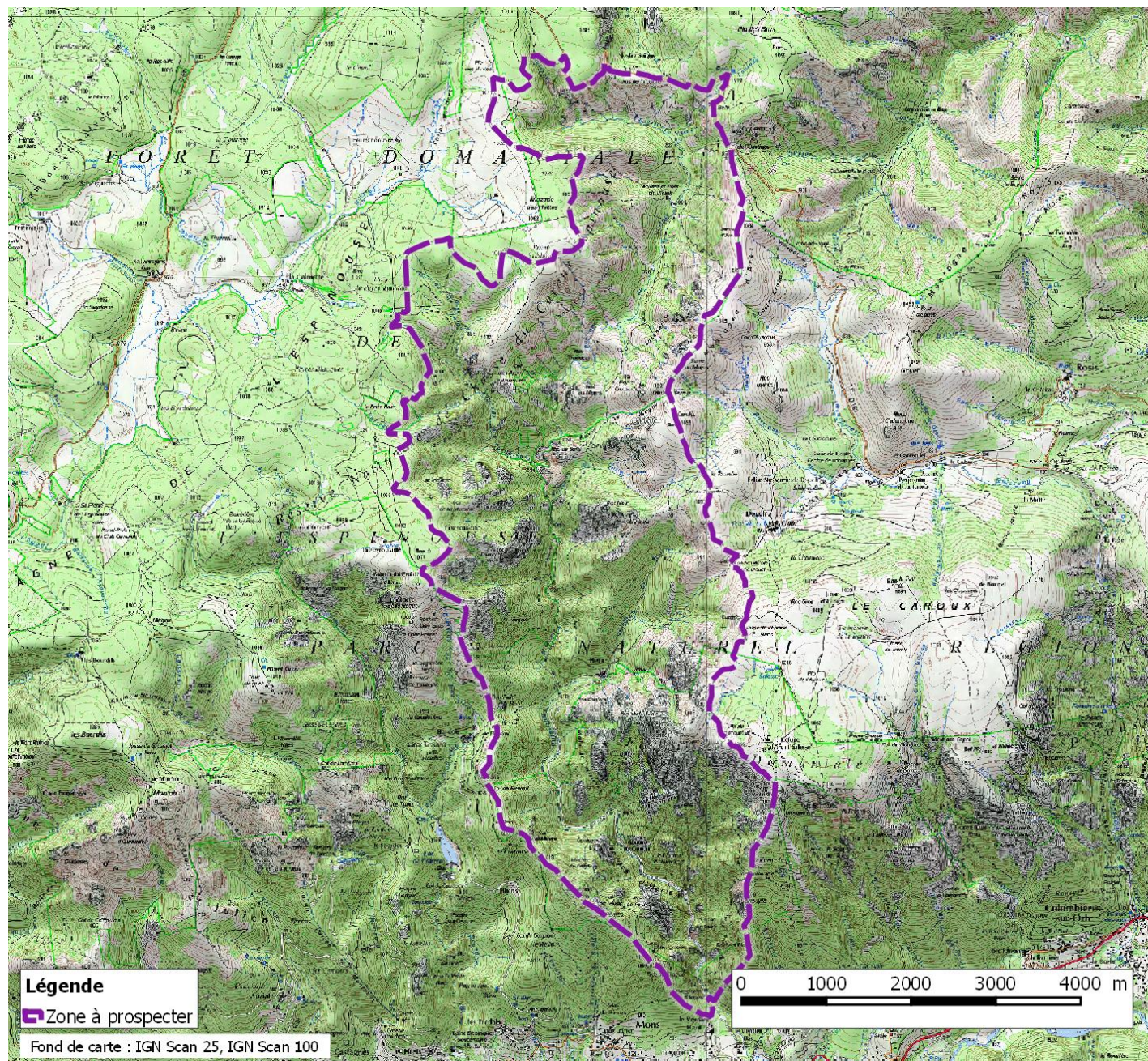

B/ Priorités par groupe taxonomique

Les priorités de chaque groupe taxonomique sur la zone sont reprises ci-dessous :

<input checked="" type="checkbox"/> <input checked="" type="checkbox"/> Flore - Fonge	<input type="checkbox"/> <input type="checkbox"/> Mammifères
<input checked="" type="checkbox"/> <input checked="" type="checkbox"/> Insectes-Arachnides	<input type="checkbox"/> <input type="checkbox"/> Oiseaux
<input type="checkbox"/> <input type="checkbox"/> Mollusques	<input checked="" type="checkbox"/> <input checked="" type="checkbox"/> Reptiles-Amphibiens
	<input type="checkbox"/> <input type="checkbox"/> Poissons-Crustacés aquatiques

(*) : Calculs basés uniquement sur les données validées : Calculs basés sur les données validées + données à validité inconnue

C/ Espèces recherchées par groupe taxonomique

Les espèces recherchées par groupe taxonomiques sont listées ci-dessous. Cette liste reprend à la fois les **espèces déterminantes de la zone** (en gras), les **espèces remarquables** (citées pour la zone mais non déterminantes) et les **espèces patrimoniales** (i.e. espèces listées potentiellement déterminantes dans le programme ZNIEFF au niveau régional). Est également indiquée, le cas échéant, l'année d'obsolescence qui serait obtenue si les observations non valides actuellement étaient validées.

Le code couleur correspond à la date d'obsolescence des données de chaque espèce selon la règle ci-dessous :

■ Données obsolètes avant fin 2018 ■ en 2019, 2020 ou 2021 ■ à partir de 2022

Certaines zones sont concernées à la fois par le programme des ZNIEFF et celui de la SCAP. Dans ce cas, les espèces citées par les deux programmes sont précédées d'un *.

Nom latin	Nom français	Statut	Obsolescence	Obsolesc_si_valid
FLORE-FONGE				
<i>Acarospora sulphurata</i> (Arnold) Arnold		Déterm.	Pas d'obs. datée	2014
* <i>Ajuga pyramidalis</i> L., 1753	Bugle pyramidale	Patrim.	2014	
* <i>Armeria malinvaudii</i> H.J.Coste & Soulié, 1911	Arméria de Malinvaud	Déterm.	2028	
* <i>Biatora pilati</i> Hepp		Déterm.	2014	
* <i>Byssoloma subdiscordans</i> (Nyl.) P. James		Patrim.	2014	
* <i>Callitriche hamulata</i> Kütz. ex W.D.J.Koch, 1837	Callitriche à crochets	Patrim.	2006	
* <i>Carex binervis</i> Sm., 1800	Laïche à deux nervures	Patrim.	2015	
* <i>Carex laevigata</i> Sm., 1800	Laïche lisse	Déterm.	2017	
* <i>Degelia atlantica</i> (Degel.) P. M. Jørg. & P.		Patrim.	2014	
* <i>Dermatocarpon meiophyllizum</i> Vain.		Patrim.	2014	
* <i>Diploschistes euganeus</i> (A. Massal.) J. Steiner		Patrim.	2014	
* <i>Drosera rotundifolia</i> L., 1753	Rossolis à feuilles rondes	Patrim.	2020	
* <i>Equisetum sylvaticum</i> L., 1753	Prêle des bois	Patrim.	1993	
* <i>Festuca arvernensis</i> Auquier, Kerguelen &	Fétuque d'Auvergne	Patrim.	2028	
* <i>Fuscopannaria sampaiana</i> Tav.		Patrim.	2014	
* <i>Gyalecta liguriensis</i> (Vezda) Vezda		Déterm.	2014	
* <i>Halimium umbellatum</i> (L.) Spach subsp.	Hélianthème en ombelle	Patrim.	2015	
* <i>Harpidium rutilans</i> (Flot.) Körb.		Patrim.	2012	
* <i>Heracleum sphondylium</i> subsp. <i>sibiricum</i> (L.)	Grande Berce de Lecoq	Patrim.	2020	
* <i>Huperzia selago</i> (L.) Bernh. ex Schrank &	Lycopode sélagine	Déterm.	1993	
* <i>Hypericum linariifolium</i> Vahl, 1790	Millepertuis à feuilles de lin	Déterm.	2027	
* <i>Illecebrum verticillatum</i> L., 1753	Illécèbre verticillé	Patrim.	2007	
* <i>Isoetes duriei</i> Bory, 1844	Isoète de Durieu	Déterm.	2026	
* <i>Juncus tenageia</i> Ehrh. ex L.f., 1782	Jonc des vasières	Patrim.	2006	
* <i>Lecanora garovaglii</i> (Körb.) Zahlbr.		Patrim.	2014	
* <i>Leptogium coralloideum</i> (Meyen & Flot.) Vain.		Patrim.	2014	
* <i>Leptogium hibernicum</i> Mitch.		Patrim.	2016	
* <i>Lethariella intricata</i> (G. G. Moris) Krog		Déterm.	2017	
* <i>Leucanthemum monspeliense</i> (L.) H.J.Coste,	Marguerite de Montpellier	Remarq.	2026	
* <i>Leucanthemum subglaucum</i> De Laramb., 1861	Marguerite vert-glaucue	Patrim.	2016	
* <i>Lobaria virens</i> (With.) J. R. Laundon		Déterm.	2016	
* <i>Lycopodium clavatum</i> L., 1753	Lycopode en massue	Patrim.	2017	
* <i>Melaspilea granitophila</i> (Th. Fr.) Coppins		Patrim.	2016	
* <i>Micarea bauschiana</i> (Körb.) V. Wirth. & Vezda		Patrim.	2016	

Nom latin	Nom français	Statut	Obsolence	Obsolenc_si_valid
FLORE-FONGE				
* <i>Micarea sylvicola</i> (Flot.) Vezda & V. Wirth.		Patrim.	2014	
* <i>Myosotis balbisiana</i> Jord., 1852	Myosotis de Balbis	Déterm.	2028	
* <i>Myrrhis odorata</i> (L.) Scop., 1771	Cerfeuil musqué	Patrim.	2020	
* <i>Opegrapha corticola</i> Coppins & P. James		Patrim.	2016	
* <i>Orthotrichum philibertii</i> Venturi		Déterm.	2004	
* <i>Physconia subpulverulenta</i> (Szatala) Poelt		Déterm.	2014	
* <i>Placidiopsis crassa</i> (Anzi) Clauzade & Cl. Roux		Patrim.	2014	
* <i>Placopsis gelida</i> (L.) Nyl.		Patrim.	2014	
* <i>Porina interjungens</i> (Nyl.) Zahlbr.		Patrim.	2014	
* <i>Pyrenopsis pulvinata</i> (Schaer.) Th. Fr.		Déterm.	2015	
* <i>Pyrenopsis subcooperta</i> Anzi		Patrim.	2014	
* <i>Rhizocarpon furfurosum</i> H. Magn. & Poelt		Déterm.	2014	
* <i>Rimularia limborina</i> Nyl.		Déterm.	2014	
* <i>Sagina procumbens</i> L., 1753	Sagine couchée	Remarq.	2027	
* <i>Saxifraga clusii</i> Gouan, 1773	Saxifrage de L'Écluse	Patrim.	2020	
* <i>Saxifraga pedemontana</i> subsp. <i>prostii</i> (Sternb.)	Saxifrage de Prost	Patrim.	2015	
* <i>Scorzonera humilis</i> L., 1753	Scorsonère des prés	Patrim.	2011	
* <i>Scrophularia alpestris</i> J.Gay ex Benth., 1846	Scrophulaire des Alpes	Patrim.	2020	
* <i>Scutellaria galericulata</i> L., 1753	Scutellaire casquée	Patrim.	2020	
* <i>Scutellaria minor</i> Huds., 1762	Petite scutellaire	Patrim.	2017	
* <i>Spiranthes aestivalis</i> (Poir.) Rich., 1817	Spiranthe d'été	Déterm.	2005	
* <i>Stereocaulon plicatile</i> (Leight.) Fryday &		Déterm.	2014	
* <i>Strigula buxi</i> Chodat		Patrim.	2016	
* <i>Strigula phaea</i> (Ach.) R. C. Harris		Patrim.	2014	
* <i>Thelidium cataractarum</i> (Hepp) Lönnr.		Déterm.	2014	
* <i>Thymus nitens</i> Lamotte, 1881	Thym luisant	Remarq.	2018	
* <i>Trifolium ligusticum</i> Balb. ex Loisel., 1807	Trèfle de Ligurie	Patrim.	2017	
* <i>Verrucaria elaeomelaena</i> (A. Massal.) Arnold		Déterm.	2017	
INSECTES-ARACHNIDES				
* <i>Aeshna affinis</i> Vander Linden, 1820		Remarq.	1978	
* <i>Antaxius sorrezensis</i> (Marquet, 1877)	Antaxie cévenole	Déterm.	1979	
* <i>Anthaxia midas</i>		Déterm.	1951	
* <i>Brachygonus bouyoni</i> (Chassain, 1992)		Déterm.	2015	
* <i>Calopteryx haemorrhoidalis</i> (Vander Linden,		Remarq.	2020	2027
* <i>Chorthippus binotatus algoaldensis</i>		Déterm.	2020	
* <i>Cordulegaster bidentata</i> Selys, 1843		Patrim.	Pas d'obs. datée	2023
* <i>Euplagia quadripunctaria</i> (Poda, 1761)	Écaille chinée (L')	Patrim.	2020	
* <i>Onychogomphus uncatatus</i> (Charpentier,		Déterm.	2026	2029
* <i>Stenobothrus fischeri glaucescens</i> Bolivar, 1897	Sténobothre cigalin	Patrim.	1941	
* <i>Stenohelops pyrenaeus</i> (Mulsant, 1854)		Remarq.	Pas d'obs. datée	
* <i>Sympetrum meridionale</i> (Selys, 1841)		Remarq.	1978	

Nom latin	Nom français	Statut	Obsolescence	Obsolesc_si_valid
OISEAUX				
* <i>Aquila chrysaetos</i> (Linnaeus, 1758)	Aigle royal	Patrim.	2029	
* <i>Circaetus gallicus</i> (Gmelin, 1788)	Circaète Jean-le-Blanc	Patrim.	2028	
* <i>Falco peregrinus</i> Tunstall, 1771	Faucon pèlerin	Patrim.	2029	
* <i>Gyps fulvus</i> (Hablizl, 1783)	Vautour fauve	Patrim.	2029	
* <i>Pyrrhocorax pyrrhocorax</i> (Linnaeus, 1758)	Crave à bec rouge	Patrim.	2011	
* <i>Upupa epops</i> Linnaeus, 1758	Huppe fasciée	Patrim.	2026	
REPTILES-AMPHIBIENS				
* <i>Emys orbicularis</i> (Linnaeus, 1758)	Cistude d'Europe	Patrim.	2014	
* <i>Psammodromus algirus</i> (Linnaeus, 1758)	Psammodrome algire	Patrim.	2019	
* <i>Timon lepidus</i> (Daudin, 1802)	Lézard ocellé	Déterm.	2023	
* <i>Zamenis longissimus</i> (Laurenti, 1768)	Couleuvre d'Esculape	Remarq.	2017	
* <i>Zootoca vivipara</i> (Lichtenstein, 1823)	Lézard vivipare	Patrim.	2019	