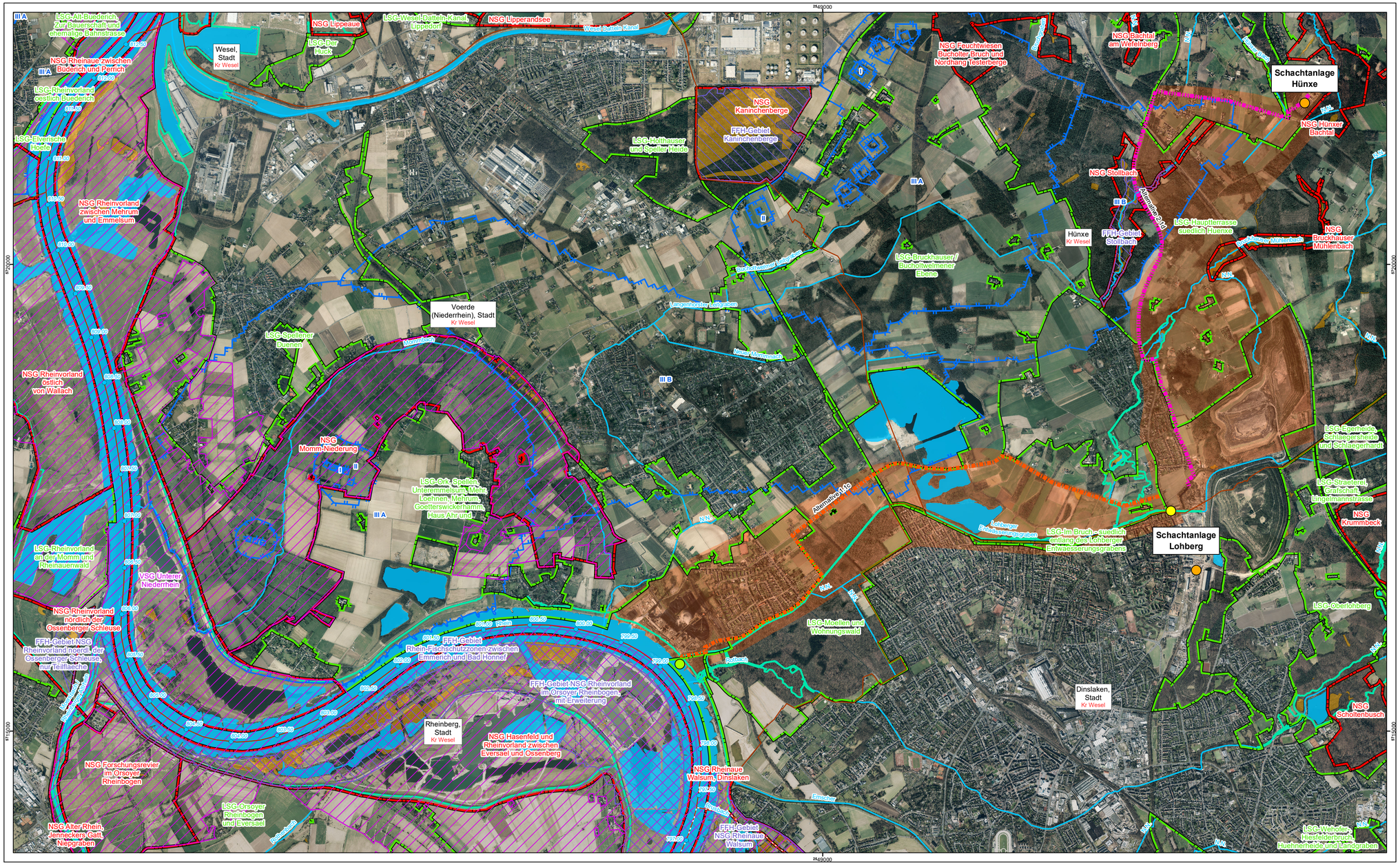

ZEICHENERKLÄRUNG

Schutzausweisungen

- Naturschutzgebiet [1) 2) 3) 4)]
- Landschaftsschutzgebiet [1) 2) 3) 4)]
- Vogelschutzgebiet [1)]
- FFH-Gebiet [1)]
- Wasserschutzgebiet [5)]
- Überschwemmungsgebiet (festgesetzt / vorläufig gesichert) [5)]
- §42-Biotope (LNatSchG) [1)]

Gewässer

- Stillgewässer
- Fließgewässer
- 795.50 Stationierung des Rheins

Grenzen

- Gemeindegrenze [6)]
- Kreisgrenze [6)]

Sonstige Daten

- zentrale Wasserhaltung Lohberg
- bisherige Grubenwassereinleitstelle
- geplante Grubenwassereinleitstelle (Planzustand 2030)
- Grubenwasserleitung (geplant)
- Leitungskorridore der Grubenwasserleitungen Hünxe-Lohberg bzw. Lohberg-Rhein mit Vorzugstrassen 1.1c und 2.1d

Quellen:

[1)] Unter Verwendung von Sach- und Grafikdaten des Landesamtes für Umwelt, Natur und Verbraucherschutz NRW (LANUV), Aktualisierungsdatum: 27.11.2019
[2)] Landschaftsplan Alpen/Rheinberg, Kreis Wesel, 2009
[3)] Landschaftsplan Dinslaken/Voerde, Kreis Wesel, 2009,
[4)] Landschaftsplan Stadt Duisburg, 2009
[5)] Landesamt für Umwelt, Natur und Verbraucherschutz NRW (LANUV), 2018
[6)] Infas GEOdaten GmbH, 2009

Luftbild:
Land NRW (2017), Zustand bei Mittelwasser, Bildflug vom 12.03.2015
Datenlizenz Deutschland - Namensnennung - Version 2.0 (www.govdata.de/dl-de/by-2-0)

Maßstab 1:20.000

0 0,5 1 1,5 2 km

Grubenwasserhaltung Lohberg

Machbarkeitsstudie

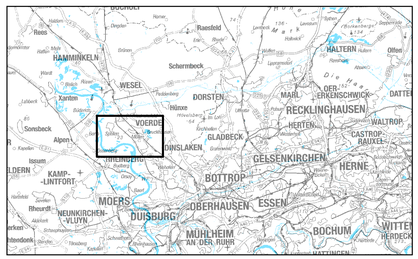

RAG Aktiengesellschaft

Ingenieur- und Planungsbüro LANGE GbR
Carl-Petzinken-Str. 12 ▪ 47441 Moers
Tel.: 02841 / 7905-0 ▪ Fax: 02841 / 7905-55
info@langegbr.de ▪ www.langegbr.de
Dipl.-Ing. Wolfgang Kerstan ▪ Dipl.-Ing. Gregor Stanislowski

Büro für
Umweltplanung und -beratung ▪ Projektentwicklung ▪ Städtebau
Umweltverträglichkeitsstudien ▪ Landschaftspflegerische Begleitplanung
Biotopmanagement ▪ Gartenarchitektur ▪ Freiraumplanung
Grünordnungsplanungen ▪ Abgrabungen ▪ Deponien
Gewässerplanung Wasserwirtschaft

Datum: November 2019
Unterschrift:
Kartennr.: 2
Blattnr.:

J:\arcgis\projekte\dskl\layout\Machbarkeitsstudie\Karte_2_Ausschnitt Lohberg.mxd, 28.11.2019