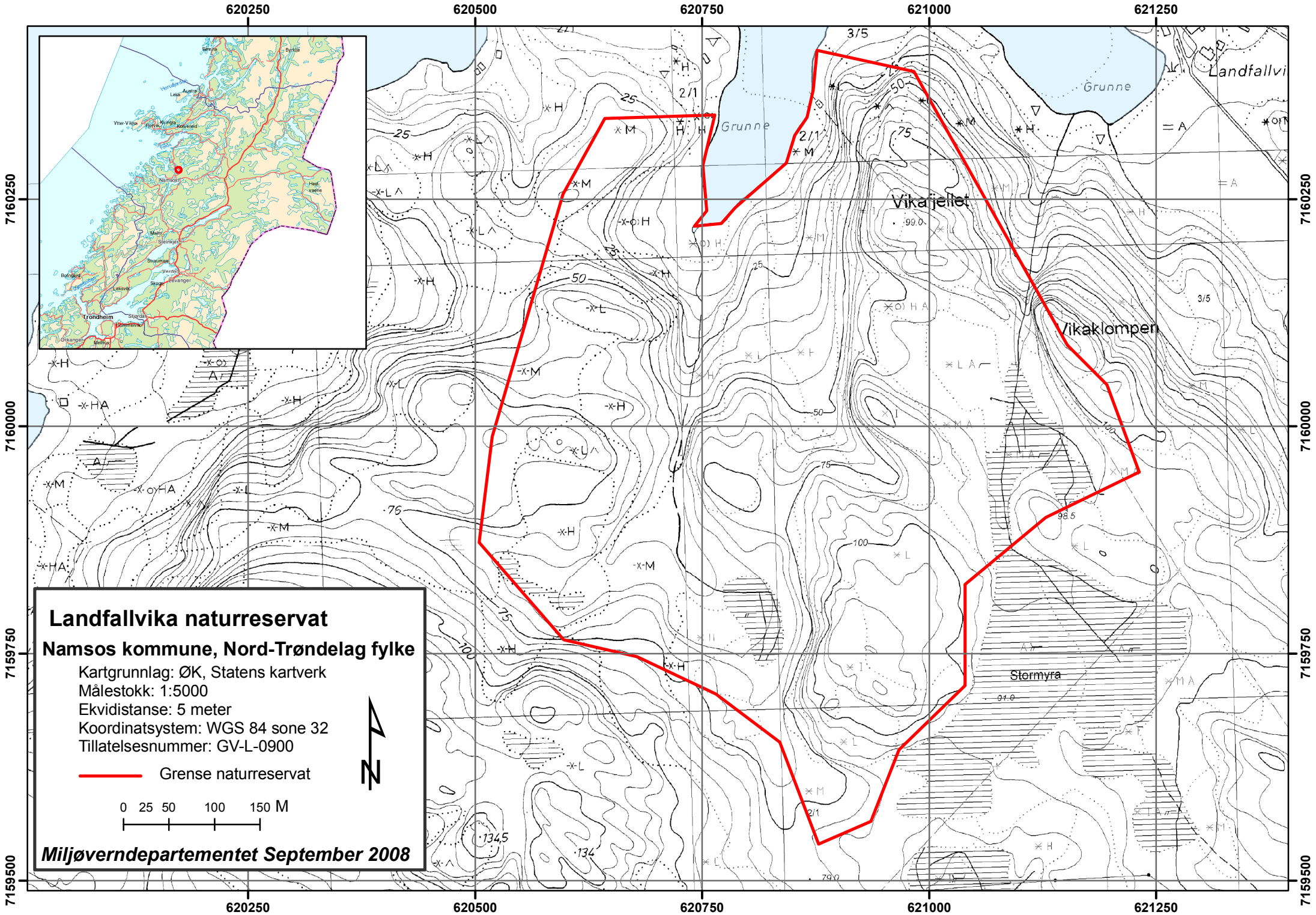
620250
620500
620750
621000
621250
7160250
7160000
7159750
7159500
Grunne
Landfallvi
Vikafjellet
Vikaklompen
Stormyra
Namsos
Trondheim
Steinkjer
Levanger
Verdal
Stjørdal
Malvik
Leka
Austra
Ytter-Vikna
Kolvereid
Heat-vaerie
Bjørkåsen
Oksanger
Melhus
Bjørkåsen
Sømna
Bjørkåsen
Nesna
Leka
Ytter-Vikna
Namsos
Malvik
Steinkjer
Stjørdal
Levanger
Verdal
Trondheim
Oksanger
Melhus
Landfallvika naturreservat
Namsos kommune, Nord-Trøndelag fylke
Kartgrunnlag: ØK, Statens kartverk
Målestokk: 1:5000
Ekvidistanse: 5 meter
Koordinatsystem: WGS 84 sone 32
Tillatelsesnummer: GV-L-0900
Grense naturreservat
0 25 50 100 150 M
N
Miljøverndepartementet September 2008