

**Acanthaceae****(incl.****Mendonciaceae,  
Thunbergiaceae**

25 gen.; 76 spp.

Prep.: D. Wasshausen, C. S. Pessôa,  
C. Kameyama*Justicia appendiculata*  
D. C. Daly 11699**Aphelandra acensis** Lindau hab.:  
mun.: BR, TA, XA  
voucher: *L. Ferreira 148***Aphelandra aurantiaca** (Scheidw.) Lindl. var. *aurantiaca*  
hab.: †  
mun.: CS, MT, PW  
voucher: *P. J. M. Maas P12890***Aphelandra caput-medusae** Lindau  
hab.: †  
mun.: CS, MT, PW  
voucher: *P. J. M. Maas P13275***Aphelandra glabrata** Willd. ex Nees  
hab.: †  
mun.: BR  
voucher: *D. C. Daly 6683***Aphelandra hylaea** Leonard  
hab.: †  
mun.: FE, MU, RB, SM, SR, XA  
voucher: *L. de Lima 509***Aphelandra straminea** Leonard  
hab.: †  
mun.: BR  
voucher: *R. Saraiva 1505***Asystasia gangetica** (L.) T. Anderson  
hab.: † (cult.)  
mun.: RB  
voucher: *C. S. Pessôa 147***Crossandra infundibuliformis** Nees  
hab.: †  
mun.: RB  
voucher: *C. S. Pessôa 144***Dicliptera purpurascens** Wassh. & J.R.I. Wood  
hab.: †  
mun.: BJ, PA, RB, XA  
voucher: *M. Silveira 4375***Encephalospaera lasiandra** Mildbr.  
hab.: †  
mun.: FE, MT  
voucher: *D. C. Daly 7787***Fittonia albivenis** (Lindl. ex Veitch) Brummitt  
hab.: †  
mun.: BR, MT, SM  
voucher: *D. C. Daly 11896***Graptophyllum pictum** (L.) Griff  
hab.: †  
mun.: RB  
voucher: *C. S. Pessôa 141***Hemigraphis alternata** T. Anderson  
hab.: †  
mun.: RB  
voucher: *C. S. Pessôa 148***Herpetacanthus rotundatus** (Lindau) Bremek. (syn.:  
*Juruasia rotundata* Lindau)  
hab.: †, †  
mun.: PW, RB  
voucher: *E. H. G. Ule 5573***Herpetacanthus** sp.  
hab.: †  
mun.: XA  
voucher: *E. H. G. Ule 9817***Hygrophila costata** Nees [syn.: *H. brasiliensis* (Spreng.)  
Lindau]  
hab.: ≈  
mun.: CS  
voucher: *G. T. Prance 12017***Juruasia (Herpetacanthus) acuminata** Lindau  
hab.: †  
mun.: ML, PW  
voucher: *D. G. Campbell 8920***Justicia appendiculata** (Ruiz & Pav.) Vahl  
hab.: †  
mun.: CS, PW, SM  
voucher: *C. Figueiredo 416***Justicia brandegeana** Wass. & L. B. Sm.  
hab.: †  
mun.: RB  
voucher: *C. S. Pessôa 140***Justicia calycina** (Nees) V. A. W. Graham [syns.: *J.*  
*acuminatissima* (Miq.) Bremek., *Jacobinia acuminata*  
Nees]  
hab.: †  
mun.: BU, ML, RB, SG, SM  
voucher: *D. C. Daly 8825***Justicia comata** (L.) Lam.  
hab.: †  
mun.: CS, ML, MT, MU, PW, SR, TA  
voucher: *D. C. Daly 10910***Justicia concavibracteata** Lindau  
hab.: †  
mun.: MT  
voucher: *M. Silveira 734***Justicia fittonioides** Lindau non S. Moore  
hab.: †  
mun.: ML, MT  
voucher: *G. T. Prance 12248***Justicia lineolata** Ruiz & Pav. (syn.: *J. flavidiflora*  
Lindau)  
hab.: †  
mun.: PW, SR  
n.v.: *manaew pabinki* (Kaxinawá)  
uso/use: *ME*  
voucher: *M. Urquía 112***Justicia miguelii** V. A. W. Graham  
hab.: †  
mun.: ML  
voucher: *P. J. M. Maas P12712***Justicia obovata** Wassh. & J. R. I. Wood  
hab.: †  
mun.: BR, XA  
voucher: *D. C. Daly 6835***Justicia pectoralis** Jacq.  
hab.: †  
mun.: SR  
n.v.: *takurushni* (Kaxinawá)  
uso/use: *ME*  
voucher: *M. Urquía 97***Justicia poeppigiana** (Nees) Lindau  
hab.: †  
mun.: TA  
voucher: *M. Silveira 938***Justicia polygonoides** Kunth  
hab.: †  
mun.: XA  
voucher: *D. C. Daly 7155***Justicia pyrrhostachya** (Lindau) Wassh.  
hab.: §  
mun.: PW  
voucher: *D. C. Daly 11761***Justicia** cf. *ruiziana* (Nees) Lindau  
hab.: †  
mun.: BR, RB  
voucher: *D. C. Daly 6857***Justicia rusbyi** (Lindau) V. A. W. Graham  
hab.: †  
mun.: PW  
voucher: *P. J. M. Maas P13104***Justicia secunda** Vahl  
hab.: †  
mun.: SG  
voucher: *S. R. Lowrie 571***Justicia sprucei** V. A. W. Graham (syn.: *Chaetochlamys*  
*ciliata* Lindau)  
hab.: †  
mun.: TA  
voucher: *B. A. Krukoff 5364***Justicia viridiflavescens** Lindau  
hab.: †  
mun.: CS, PW  
voucher: *P. J. M. Maas P12721***Justicia yurimaguensis** Lindau  
hab.: †  
mun.: BR  
voucher: *D. C. Daly 6785***Kalbreyeriella rotellata** Lindau  
hab.: †, †  
mun.: ML  
voucher: *D. G. Campbell 8909***Mendoncia aspera** (Ruiz & Pav.) Nees  
hab.: §  
mun.: FE, ML, PA, RB, SM, XA  
voucher: *P. G. Delprete 8581***Mendoncia bivalvis** (L.f.) Merr. (syn.: *M. hirsuta* Nees)  
hab.: §  
mun.: SG, SM  
voucher: *G. T. Prance 7806***Mendoncia gigas** Lindau  
hab.: §  
mun.: AB, RB, SM  
voucher: *C. A. Cid Ferreira 2588***Mendoncia glabra** (Poepp. & Endl.) Nees  
hab.: §  
mun.: BR, ML, MT, RB, SM, SR  
n.v.: *shaka pai* (Kaxinawá)  
voucher: *D. C. Daly 9716***Mendoncia hoffmannseggiana** Nees (syn.: *M.*  
*schomburgkiana* Nees)  
hab.: §  
mun.: PW, RB  
voucher: *D. C. Daly 7567***Mendoncia meyeniana** Nees  
hab.: §  
mun.: BR  
voucher: *D. C. Daly 6839***Mendoncia pedunculata** Leonard  
hab.: §  
mun.: CS  
voucher: *G. T. Prance 2741***Mendoncia pilosa** (Mart.) Nees  
hab.: §  
mun.: BU, CS, MT, RB, XA  
voucher: *D. C. Daly 9424***Mendoncia rizziniana** Profice  
hab.: §  
mun.: CS  
voucher: *P. J. M. Maas P12758***Mendoncia sprucei** Lindau  
hab.: §  
mun.: BR, PA, RB  
voucher: *D. C. Daly 9722*

**T** árvores (incluindo arvoretas mais bambus arborescentes do gênero *Guadua*)/trees (including treelets plus arborescent bamboos in the genus *Guadua*)  
**†** arbustos/shrubs  
**‡** ervas terrestres/terrestrial herbs  
**Y** palmeiras com estipe, fetos arborescentes e cicas, solitários/stipitate palms, tree ferns, and cycads, *solitary*  
**∏** palmeiras com estipe, cespitosa/stipitate palms, cespitose  
**W** palmeiras acaules e cicas/acaulous palms and cycads

**&** estranguladoras/stranglers  
**§** trepadeiras (inclui os cipós e as lianas lenhosas)/climbers (includes vines and lianas)  
**‡** epífitas/epiphytes  
**≈** aquáticas/aquatics  
**†** saprófitas (mico-heterótrofas)/saprophytes (myco-heterotrophs)  
**∞** parasitas/parasites

*Nelsonia canescens* (Lam.) Spreng. [syn.: *N. brunelloides* (Lam.) Kuntze]  
hab.: ‡  
mun.: CS  
voucher: *G. T. Prance 2918*

*Odontonema strictum* (Nees) Kuntze  
hab.: †  
mun.: RB  
voucher: *C. S. Pessôa 142*

*Pachystachys lutea* Nees  
hab.: †  
mun.: RB  
voucher: *C. S. Pessôa 143*

*Pachystachys spicata* (Ruiz & Pav.) Wassh.  
hab.: ‡, †  
mun.: PA, TA  
voucher: *D. C. Daly 6113*

*Pranceacanthus coccineus* Wassh.  
hab.: ‡  
mun.: TA  
voucher: *M. Silveira 4153*

*Pseuderanthemum carruthersii* (Seem.) Guillaumin  
hab.: †  
mun.: RB  
voucher: *C. S. Pessôa 139*

*Pseuderanthemum congestum* (S. Moore) Wassh. & J. R. I. Wood  
hab.: †  
mun.: RB  
voucher: *C. S. Pessôa 147*

*Pseuderanthemum reticulatum* Radlk.  
hab.: †  
mun.: RB  
voucher: *C. S. Pessôa 138*

*Pulchranthus adenostachyus* (Lindau) Baum, Reveal, & Norwicke  
hab.: ‡  
mun.: TA  
voucher: *M. Silveira 4187*

*Ruellia brevifolia* (Pohl) C. Ezcurra  
hab.: ‡  
mun.: RB  
voucher: *E. Forero 6351*

*Ruellia brittoniana* Leonard  
hab.: ‡  
mun.: RB  
voucher: *C. S. Pessôa 145*

*Ruellia glischrocalyx* Lindau  
hab.: †  
mun.: SM  
voucher: *C. Figueiredo 470*

*Ruellia inflata* Rich.  
hab.: §  
mun.: PA, RB, TA, XA  
voucher: *C. Figueiredo 855*

*Ruellia menthoides* (Nees) Hiern  
hab.: †

mun.: TA  
voucher: *M. Silveira 823*

*Ruellia nitida* (Nees) Wassh. & J. R. I. Wood  
hab.: ‡  
mun.: XA  
voucher: *D. C. Daly 6872*

*Ruellia proxima* Lindau (syn.: *R. thyrsochachya* Lindau)  
hab.: ‡  
mun.: ML  
n.v.: *crista de mutum* (Port.)  
voucher: *D. C. Daly 9034*

*Ruellia tarapotana* Lindau  
hab.: †  
mun.: PW  
voucher: *P. J. M. Maas P13280*

*Ruellia yurimaguensis* Lindau  
hab.: ‡, †  
mun.: BU, PC  
voucher: *M. de Pardo 130*

*Sanchezia loranthifolia* J. Lindau  
hab.: ‡  
mun.: SR  
voucher: *D. C. Daly 9918*

*Sanchezia munita* (Nees) G. Planch.  
hab.: †  
mun.: ML  
voucher: *C. A. Cid Ferreira 5121*

*Sanchezia scandens* Leonard & L. B. Sm.  
hab.: †  
mun.: TA  
voucher: *D. C. Daly 8273*

*Sanchezia* sp.  
hab.: †  
mun.: ML  
voucher: *P. J. M. Maas P12665*

*Stenostephanus longistaminus* (Ruiz & Pav.) Baum (syn.: *S. thyrsoides* Lindau)  
hab.: †  
mun.: SR, TA, XA  
voucher: *D. C. Daly 8599*

*Streblacanthus amoenus* (Bremek.) T. Daniel  
hab.: ‡  
mun.: SM  
voucher: *D. C. Daly 12679*

*Suessenguthia trochilophila* Merxm.  
hab.: †  
mun.: RB  
voucher: *E. Forero 6385*

*Teliostachya (Lepidagathis) diffusa* Nees  
hab.: ‡  
mun.: MT  
voucher: *D. C. Daly 10596*

*Thunbergia alata* Borjer ex Sims  
hab.: §  
mun.: RB  
voucher: *C. S. Pessôa 145*

*Thunbergia erecta* T. Anderson  
hab.: †  
mun.: RB  
voucher: *C. S. Pessôa 150*

*Thunbergia fragrans* Roxb.  
hab.: § (*cult.*)  
mun.: AB, SM  
voucher: *D. C. Daly 9841*

## Achariaceae

3 gen.; 6 spp.  
Prep.: *M. Alford, R. Liesner*  
FOTO 2 *Carpotroche longifolia*

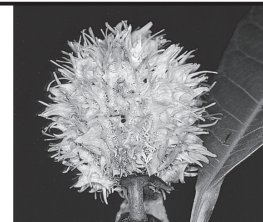

*Carpotroche longifolia*  
D. C. Daly 10453

*Carpotroche grandiflora* Spruce ex Benth.  
hab.: †  
mun.: ML  
voucher: *D. G. Campbell 8902*

*Carpotroche longifolia* (Poepp.) Benth.  
hab.: †  
mun.: CS, ML, MT, TA  
voucher: *D. C. Daly 8258*

*Lindackeria paludosa* (Benth.) Gilg  
hab.: †  
mun.: ML, MT, RB, SM, TA, XA  
voucher: *D. C. Daly 7231*

*Mayna grandifolia* (H. Karst.) Warb.  
hab.: †  
mun.: MU, TA  
n.v.: *carrapicho bravo, escova de macaco* (Port.)  
voucher: *M. Silveira 1523*

*Mayna odorata* Aubl.  
hab.: †  
mun.: AC, AB, BR, BU, CS, FE, ML, MT, MU, PC, PW, RB, SG, SM, SR, TA, XA  
n.v.: *anilina, grão de macaco, laranjinha, mata-calado* (Port.); *daterimachá* (Kaxinawá)  
uso/use: *AL, ME*  
voucher: *C. A. Cid Ferreira 10558*

*Mayna parvifolia* (J. F. Macbr.) Sleumer [note: = *Casearia* sp.?  
hab.: †  
mun.: MT, MU, SM, TA  
n.v.: *cabeça de macaco, pente de macaco* (Port.); *xinhumapu* (Kaxinawá)  
voucher: *M. Silveira 146*

## Alismataceae

2 gen.; 4 spp.  
Prep.: *R. R. Haynes*



*Sagittaria guayanensis*  
Foto/Photo: *M. Silveira*

*Echinodorus grandiflorus* (Cham. & Schldl.) Micheli var. *grandiflorus*  
hab.: ‡  
mun.: TA  
voucher: *G. T. Prance 7366*

n.v.: *taioaba de tracajá* (Port.), *tchasum-bumá* (Kaxinawá)  
voucher: *D. C. Daly 8739*

*Echinodorus horizontalis* Rataj  
hab.: ‡  
mun.: TA

*Sagittaria guayanensis* Kunth  
hab.: ≈  
mun.: RB  
voucher: *S. R. Lowrie 289*

**T** árvores (incluindo arvoretas mais bambus arborescentes do gênero *Guadua*)/trees (including treelets plus arborescent bamboos in the genus *Guadua*)  
**†** arbustos/shrubs  
**‡** ervas terrestres/terrestrial herbs  
**Y** palmeiras com estipe, fetos arborescentes e cicas, solitários/stipitate palms, tree ferns, and cycads, *solitary*  
**Π** palmeiras com estipe, cespitosa/stipitate palms, cespitose  
**W** palmeiras acaules e cicas/acaulous palms and cycads

**&** estranguladoras/stranglers  
**§** trepadeiras (inclui os cipós e as lianas lenhosas)/climbers (includes vines and lianas)  
**ĉ** epífitas/epiphytes  
**≈** aquáticas/aquatics  
**†** saprófitas (mico-heterótrofas)/saprophytes (myco-heterotrophs)  
**∞** parasitas/parasites

*Sagittaria montevidensis* Cham. & Schtdl. subsp.  
*montevidensis*  
hab.: ‡  
mun.: AB  
voucher: D. C. Daly 9623

## Alstroemeriaceae

1 gen.; 1 spp.  
Prep.: R. E. Gereau

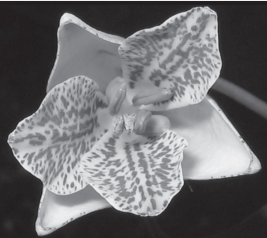

*Bomarea edulis*  
M. Silveira 3260

*Bomarea edulis* (Tussac) Herb.  
hab.: §  
mun.: MT, PA, SR  
voucher: D. C. Daly 7387

## Amaranthaceae (incl. Chenopodiaceae)

7 gen.; 11 spp.



*Chenopodium artemisioides*  
n.v.: mastruz  
Foto/Photo: D. C. Daly

*Amaranthus spinosus* L.  
hab.: ‡  
mun.: TA  
voucher: G. T. Prance 7278

*Chamissoa altissima* (Jacq.) Kunth  
hab.: §  
mun.: CS, ML, MT, PW, RB  
voucher: D. C. Daly 8849

*Chenopodium ambrosioides* L.  
hab.: ‡ (cult.)  
mun.: BR, MT, PA, XA  
n.v.: mastruz (Port.)  
uso/use: ME  
voucher: L. Ferreira 100

*Cyathula prostrata* (L.) Blume  
hab.: ‡  
mun.: CS  
voucher: P. J. M. Maas P12831

*Iresine argentata* (Mart.) D. Dietr.  
hab.: ‡  
mun.: TA  
voucher: G. T. Prance 7290

*Iresine diffusa* Willd.  
hab.: ‡

mun.: ML, RB  
voucher: D. G. Campbell 8993

*Iresine hassleriana* Chodat  
hab.: ‡  
mun.: SM  
voucher: B. A. Krukoff 5667

*Microtea debilis* Sw.  
hab.: ‡  
mun.: RB, SM  
voucher: G. T. Prance 7958

*Microtea scabrida* Urb.  
hab.: §  
mun.: SR  
voucher: D. C. Daly 11320

*Pfaffia grandiflora* (Hook.) R. E. Fr.  
hab.: §  
mun.: SM  
voucher: B. A. Krukoff 5346

*Pfaffia paniculata* (Mart.) Kuntze  
hab.: §  
mun.: SM  
voucher: B. A. Krukoff 5673

**T** árvores (incluindo arvoretas mais bambus arborescentes do gênero *Guadua*)/trees (including treelets plus arborescent bamboos in the genus *Guadua*)  
**‡** arbustos/shrubs  
**‡** ervas terrestres/terrestrial herbs  
**Y** palmeiras com estipe, fetos arborescentes e cicas, solitários/stipitate palms, tree ferns, and cycads, *solitary*  
**∏** palmeiras com estipe, cespitosa/stipitate palms, cespitose  
**W** palmeiras acaules e cicas/acaulous palms and cycads

## Amaryllidaceae

2 gen.; 3 spp.  
Prep.: R. E. Gereau



*Eucharis* sp.  
Foto/Photo: Marcos Silveira

*Crinum erubescens* Aiton  
hab.: ‡ (cult.)  
mun.: PW  
voucher: P. J. M. Maas P13279

*Eucharis cyaneosperma* Meerow  
hab.: ‡  
mun.: SM  
voucher: B. A. Krukoff 5573

*Eucharis ulei* Kraenzl. [syns.: *E. moana* (Ravenna) Ravenna, *Urceolina moana* Ravenna]  
hab.: ‡  
mun.: ML, PW, XA  
voucher: D. C. Daly 7266

## Anacardiaceae

6 gen.; 17 spp.  
Prep.: J. D. Mitchell



*Spondias dulcis*  
D. C. Daly 8361

*Anacardium giganteum* Hancock ex Engl.  
hab.: T  
mun.: AC, ML, RB  
n.v.: caju da mata, cajuí (Port.)  
voucher: C. A. Cid Ferreira 10637

*Anacardium occidentale* L.  
hab.: T (cult.)  
mun.: AB, RB  
n.v.: caju, caju-anão (Port.)  
voucher: A. R. S. de Oliveira 835

*Antrocaryon amazonicum* (Ducke) B. L. Burt & A. W. Hill  
hab.: T  
mun.: MU, SM, SR, TA  
n.v.: almeixa, cedro branco, cedro taperebá (Port.)  
uso/use: AL  
voucher: C. Figueiredo 460

*Astronium graveolens* Jacq.  
hab.: T  
mun.: BR, CA, RB, XA  
n.v.: aroeira (Port.)  
voucher: A. R. S. de Oliveira 304

*Astronium lecointei* Ducke  
hab.: T

mun.: PA, RB, XA  
n.v.: aroeira, aroeiro (Port.)  
voucher: D. C. Daly 7225

*Astronium ulei* Mattick  
hab.: T  
mun.: AC  
n.v.: aroeira (Port.)  
voucher: F. C. S. Walthier 389

*Spondias dulcis* Parkinson  
hab.: T (cult.)  
mun.: TA  
voucher: D. C. Daly 8361

*Spondias globosa* J. D. Mitch. & Daly  
hab.: T  
mun.: BU, CS, MU, PA, RB, SM, SR, TA, XA  
n.v.: cajá, taperebá, taperibá (Port.)  
uso/use: AL  
voucher: D. C. Daly 9548

*Spondias mombin* L.  
hab.: T  
mun.: AC, BU, MT, MU, RB, SM, SG, SR, TA, XA  
n.v.: cajá, cajarana, cajazeira, cajazinho (Port.)  
uso/use: AL, ME  
voucher: D. C. Daly 9125

**&** estranguladoras/stranglers  
**§** trepadeiras (inclui os cipós e as lianas lenhosas)/climbers (includes vines and lianas)  
**‡** epífitas/epiphytes  
**≈** aquáticas/aquatics  
**†** saprófitas (mico-heterótrofas)/saprophytes (myco-heterotrophs)  
**∞** parasitas/parasites

**4Spondias purpurea** Radlk.

hab.: **T** (*cult.*)  
mun.: RB  
voucher: *D. C. Daly 13105*

**Spondias testudinis** J. D. Mitch. & Daly

hab.: **T**  
mun.: BR, BU, CA, CS, MT, PA, PW, RB, SG, SM, XA  
n.v.: *cajá de jaboti, cajarana, cajarana da mata, carajarana de anta, taperebá de veado* (Port.)  
uso/use: *AN, AL*  
voucher: *D. C. Daly 7559*

**Spondias testudinis** × **mombin**

hab.: **T**  
mun.: SG  
n.v.: *cajá-açu* (Port.)  
uso/use: *AL*  
voucher: *A. Costello 7*

**Tapirira guianensis** Aubl.

hab.: **T**  
mun.: AB, AC, BR, CS, ML, PC, RB, SM, TA  
n.v.: *pau pombo* (Port.)  
voucher: *D. C. Daly 9750*

**Tapirira obtusa** (Benth.) J. D. Mitch.

hab.: **T**  
mun.: BU, ML, RB, SM  
n.v.: *pau pombo* (Port.)  
voucher: *C. A. Cid Ferreira 10677*

**Tapirira retusa** Ducke

hab.: **T**  
mun.: CS  
voucher: *C. A. Cid Ferreira 10683*

**Thyrsodium bolivianum** J. D. Mitch. & Daly

hab.: **T**  
n.v.: *breu de leite, breu manga* (Port.)  
mun.: AC, BR, BU, XA  
voucher: *R. Saraiva 1059*

**Thyrsodium rondonianum** J. D. Mitch. & Daly

hab.: **T**  
mun.: SG  
voucher: *F. C. S. Walthier 39*

**Anaxagorea brachycarpa** R. E. Fr.

hab.: **T**  
mun.: CS, FE, RA  
voucher: *P. J. M. Maas 9219*

**Annonaceae**

27 gen.; 111 spp.  
Prep.: *P. J. M. Maas, H. Maas*



*Cymbopetalum brasiliense*  
*D. C. Daly 6884*

**Anaxagorea brevipes** Benth.

hab.: **T**  
mun.: SM  
voucher: *M. Silveira 645*

**Anaxagorea dolichocarpa** Sprague & Sandwith (syn.: *A. mutica* R. E. Fr.)

hab.: **T**  
mun.: BR, BU, SG, SM, TA  
n.v.: *ata branca, catuaba roxa, envira de porco* (Port.)  
voucher: *M. de Pardo 112*

**Anaxagorea phaeocarpa** Mart.

hab.: **T**  
mun.: BR, RA  
voucher: *P. J. M. Maas 9103*

**Anaxagorea rufa** Timmerman

hab.: **†**  
mun.: PW  
voucher: *C. A. Cid Ferreira 10496*

**Annona amazonica** R. E. Fr.

hab.: **T**  
mun.: ML  
voucher: *D. G. Campbell 8953*

**Annona ambotay** Aubl.

hab.: **T**  
mun.: BR, PW, SM, TA, XA  
n.v.: *envira todo* (Port.)  
uso/use: *VE*  
voucher: *C. A. Cid Ferreira 10565*

**Annona cordifolia** (Szyszyl.) R. E. Fr.

hab.: **†**  
mun.: XA  
n.v.: *araticum* (Port.)  
voucher: *C. Figueiredo 186*

**Annona dolichophylla** R. E. Fr.

hab.: **T**  
mun.: MU  
voucher: *M. Silveira 1453*

**Annona excellens** R. E. Fr.

hab.: **T**  
mun.: ML, RB  
voucher: *P. J. M. Maas 9272*

**Annona foetida** Mart.

hab.: **T**  
mun.: CS, PA, SM  
n.v.: *graviola da mata, graviola do mato* (Port.)  
uso/use: *ME*  
voucher: *P. J. M. Maas 9108*

**Annona haematantha** Miq.

hab.: **§**  
mun.: PA  
voucher: *G. T. Prance 7526*

**Annona** aff. **hayesii** Saff.

hab.: **T**  
mun.: RB  
voucher: *C. A. Cid Ferreira 2805*

**Annona hypoglauca** Mart.

hab.: **T**  
mun.: AC, BU, CS, MT, SM, TA  
n.v.: *ata* (Port.)  
voucher: *C. Figueiredo 1136*

**Annona insignis** R. E. Fr.

hab.: **†**  
mun.: XA  
voucher: *D. C. Daly 7121*

**Annona montana** Macfad.

hab.: **T**  
mun.: RB, SM, TA  
voucher: *P. J. M. Maas 9274*

**Annona muricata** L.

hab.: **T** (*cult.*)  
mun.: XA  
n.v.: *araticum* (Port.)  
voucher: *L. Chau Ming 368*

**Annona nitida** Mart.

hab.: **T**  
mun.: BU  
voucher: *D. C. Daly 9326*

**Annona scandens** Diels

hab.: **§**  
mun.: RB  
voucher: *P. J. M. Maas 9263*

**Annona sericea** Dunal

hab.: **T**  
mun.: RB  
voucher: *S. R. Lowrie 323*

**Anthodon decussatum** Ruiz & Pavón

hab.: **§**  
mun.: MT  
voucher: *Figueiredo 1067*

**Bocageopsis canescens** (Benth.) R. E. Fr.

hab.: **T**  
mun.: CS  
voucher: *P. J. M. Maas 9243*

**Cardiopetalum calophyllum** Schtdl.

hab.: **T**  
mun.: MU, PC, RB, SM, SR  
n.v.: *envira da folha miúda, envira vassourinha*

*branca, tinteira* (Port.)

voucher: *P. J. M. Maas 8895*

**Crematosperma cauliflorum** R. E. Fr.

hab.: **T**  
mun.: CS, ML  
voucher: *P. J. M. Maas 9251*

**Crematosperma monospermum** (Rusby) R. E. Fr. (syn.: *C. juruense* R. E. Fr.)

hab.: **†**  
mun.: BR, CS, RB, SG, TA  
voucher: *C. A. Cid Ferreira 10286*

**Crematosperma oblongum** R. E. Fr.

hab.: **T**  
mun.: CS  
voucher: *P. J. M. Maas 9148*

**Cymbopetalum brasiliense** (Vell.) Benth. ex Baill.

hab.: **†**  
mun.: XA  
voucher: *D. C. Daly 7116*

**Cymbopetalum** sp.

hab.: **T**  
mun.: TA  
n.v.: *aku-cabiá* (Kaxinawá)  
uso/use: *AL*  
voucher: *D. C. Daly 8751*

**Cymbopetalum longipes** Benth. ex Diels

hab.: **T**  
mun.: CS, ML, MT, PW  
n.v.: *envireira de igapó* (Port.)  
voucher: *G. T. Prance 2816*

**Diclinanona calycina** (Diels) R. E. Fr.

hab.: **T**  
mun.: ML, RA  
voucher: *P. J. M. Maas 9064*

**Diclinanona tessmannii** Diels

hab.: **T**  
mun.: SR  
voucher: *D. C. Daly 9908*

**Duguetia cauliflora** R. E. Fr.

hab.: **T**  
mun.: CS, RA  
voucher: *P. J. M. Maas 9093*

**Duguetia echinophora** R. E. Fr.

hab.: **T**  
mun.: SR  
voucher: *D. C. Daly 10990*

**Duguetia flagellaris** Huber

hab.: **T**  
mun.: BR, CS  
voucher: *O. P. Monteiro 129*

**Duguetia hadrantha** (Diels) R. E. Fr.

hab.: **T**  
mun.: CS, PA, PW, TA  
n.v.: *conduru ferro* (Port.)  
voucher: *M. Silveira 1159*

**T** árvores (incluindo arvoretas mais bambus arborescentes do gênero *Guadua*)/trees (including treelets plus arborescent bamboos in the genus *Guadua*)  
**†** arbustos/shrubs  
**‡** ervas terrestres/terrestrial herbs  
**Y** palmeiras com estipe, fetos arborescentes e cicas, solitários/stipitate palms, tree ferns, and cycads, *solitary*  
**Π** palmeiras com estipe, cespitosa/stipitate palms, cespitose  
**W** palmeiras acaules e cicas/acaulous palms and cycads

**&** estranguladoras/stranglers  
**§** trepadeiras (inclui os cipós e as lianas lenhosas)/climbers (includes vines and lianas)  
**‡** epífitas/epiphytes  
**≈** aquáticas/aquatics  
**†** saprófitas (mico-heterótrofas)/saprophytes (myco-heterotrophs)  
**∞** parasitas/parasites



**Duguetia latifolia** R. E. Fr.  
hab.: T  
mun.: CS  
voucher: P. J. M. Maas P12855

**Duguetia lucida** Urb.  
hab.: T  
mun.: CS, PA, SM  
voucher: B. A. Krukoff 5390

**Duguetia megalocarpa** Maas  
hab.: T  
mun.: CS, ML, PW  
voucher: C. A. Cid Ferreira 10436

**Duguetia odorata** (Diels) J. F. Macbr.  
hab.: T  
mun.: CS, ML, PW  
n.v.: *envira conduru* (Port.)  
voucher: M. Silveira 760

**Duguetia quitarensis** Benth.  
hab.: T  
mun.: AB, ML, MT, PW, SM, SR, TA  
n.v.: *envira conduru*, *envira ferro* (Port.)  
uso/use: AL  
voucher: D. C. Daly 8213

**Duguetia riparia** Huber  
hab.: T  
mun.: CS  
voucher: P. J. M. Maas 9144

**Duguetia spixiana** Mart.  
hab.: T  
mun.: BR, BU, ML, MT, PW, RB, SM, SR  
n.v.: *envira conduru*, *envira conduru amarelo* (Port.)  
uso/use: AL  
voucher: C. Figueiredo 259

**Duguetia surinamensis** R. E. Fr.  
hab.: T  
mun.: CS, SM  
voucher: D. G. Campbell 6971

**Duguetia trunciflora** Maas & A. H. Gentry  
hab.: T  
mun.: ML  
voucher: C. A. Cid Ferreira 10028

**Ephedranthus amazonicus** R. E. Fr.  
hab.: T  
mun.: PA, XA  
n.v.: *envira preta* (Port.)  
voucher: D. C. Daly 7164

**Ephedranthus boliviensis** Chatrou & Pirie  
hab.: T  
mun.: RB  
voucher: P. J. M. Maas 9254

**Ephedranthus parviflorus** S. Moore  
hab.: T  
mun.: BR  
voucher: S. R. Lowrie 722

**Froesiodendron amazonicum** R. E. Fr.  
hab.: T

mun.: CS, PW  
voucher: P. J. M. Maas P12734

**Fusaea longifolia** (Aubl.) Saff.  
hab.: T, F  
mun.: CS, ML, MT, PW, RA  
n.v.: *ata* (Port.)  
voucher: C. A. Cid Ferreira 10645

**Gutteria alutacea** Diels  
hab.: T  
mun.: TA  
voucher: D. C. Daly 8325

**Gutteria boliviana** H. Winkl.  
hab.: T  
mun.: BR, TA, XA  
voucher: D. C. Daly 6762

**Gutteria brevicuspis** R. E. Fr.  
hab.: T  
mun.: SM  
voucher: B. A. Krukoff 5589

**Gutteria chrysophylla** Maas & Setten  
hab.: T  
mun.: BR  
n.v.: *envireira fofa* (Port.)  
voucher: D. C. Daly 7037

**Gutteria citriodora** Ducke  
hab.: T  
mun.: CS, PW  
voucher: C. A. Cid Ferreira 10708

**Gutteria discolor** R. E. Fr.  
hab.: T  
mun.: CS, MT  
n.v.: *envira mole da folha grande* (Port.)  
voucher: P. J. M. Maas 9030

**Gutteria hyposericea** Diels  
hab.: T  
mun.: CS, ML, RB  
voucher: P. J. M. Maas 9001

**Gutteria inundata** Mart.  
hab.: T  
mun.: ML  
voucher: P. J. M. Maas 8911

**Gutteria lasiocalyx** R. E. Fr. (syn.: *G. rhamnoides* R. E. Fr.)  
hab.: T  
mun.: CS, PA, RB, SM, XA  
n.v.: *envira fofa* (Port.)  
voucher: P. J. M. Maas 9001

**Gutteria megalophylla** Diels  
hab.: T  
mun.: ML, PW  
voucher: E. H. G. Ule 5630

**Gutteria olivacea** R. E. Fr.  
hab.: T  
mun.: ML, SM  
voucher: P. J. M. Maas 9046

**Gutteria recurvisepala** R. E. Fr.  
hab.: T  
mun.: BR  
voucher: S. R. Lowrie 712

**Gutteria sp.**  
hab.: T  
mun.: TA  
n.v.: *envira preta*, *figo de macaco preto* (Port.); *isutaká* (Kaxinawá)  
voucher: D. C. Daly 8752

**Gutteria sp. nov. 1**  
hab.: T  
mun.: CS, ML  
voucher: C. A. Cid Ferreira 10684

**Gutteria sp. nov. 2**  
hab.: T  
mun.: ML  
voucher: D. C. Daly 8063

**Gutteria tomentosa** Rusby (syn.: *G. trichoclonia* Diels)  
hab.: T  
mun.: BR, CA, ML, RB, TA, XA  
n.v.: *envira da folha peluda* (Port.)  
voucher: D. G. Campbell 8983

**Klarobelia inundata** Chatrou  
hab.: T  
mun.: MT  
voucher: D. C. Daly 10400

**Klarobelia pandoensis** Chatrou  
hab.: T  
mun.: PC, SM  
voucher: C. A. Cid Ferreira 2589

**Klarobelia pumila** Chatrou  
hab.: T  
mun.: PA, SM, TA  
n.v.: *envira fita* (Port.)  
uso/use: MA  
voucher: M. Silveira 1143

**Malmea dielsiana** Saff. ex R. E. Fr.  
hab.: T  
mun.: SM, XA  
n.v.: *envireira* (Port.)  
voucher: E. H. G. Ule 9373

**Mosannonna pachiteae** (D. R. Simpson) Chatrou  
hab.: T  
mun.: MU  
n.v.: *envira preta* (Port.)  
voucher: D. C. Daly 11483

**Mosannonna raimondii** (Diels) Chatrou [syn.: *Malmea raimondii* (Diels) R. E. Fr.]  
hab.: T  
mun.: CS, ML, MT, PW, SM  
n.v.: *envira preta* (Port.)  
voucher: C. A. Cid Ferreira 10845

**Onychopetalum periquino** (Rusby) D. M. Johnson & N. A. Murray (syn.: *O. krukoffii* R. E. Fr.)  
hab.: T  
mun.: AC, BR, PA, RB, SM, TA, XA  
n.v.: *envira caju* (Port.)

uso/use: AL  
voucher: I. S. Rivero 292

**Oxandra euneura** Diels  
hab.: T  
mun.: RA  
voucher: P. J. M. Maas 9226

**Oxandra mediocris** Diels  
hab.: T  
mun.: CS, ML, PW  
voucher: E. H. G. Ule 5796

**Oxandra polyantha** R. E. Fr.  
hab.: T  
mun.: PA, SM, TA  
n.v.: *envira ferro*, *envira preta* (Port.)  
uso/use: CO, MA  
voucher: M. Silveira 985

**Oxandra riedeliana** R. E. Fr.  
hab.: T  
mun.: TA  
n.v.: *gogó de guariba* (Port.)  
uso/use: AL  
voucher: M. Silveira 1039

**Oxandra xylopioides** Diels  
hab.: T  
mun.: CS, PW, RA, TA  
n.v.: *envira preta* (Port.)  
uso/use: MA  
voucher: C. Figueiredo 846

**Oxandra sp. nov.**  
hab.: T  
mun.: CS, MT  
voucher: D. C. Daly 7325

**Porcelia ponderosa** (Rusby) Rusby  
hab.: T  
mun.: BU, MU, SM, SR, TA  
n.v.: *ata amarela*, *ata brava*, *manga de anta* (Port.)  
voucher: M. Silveira 572

**Pseudomalmea dielina** (R. E. Fr.) Chatrou (syn.: *Malmea dielina* R. E. Fr.)  
hab.: T  
mun.: SM, SR, TA  
n.v.: *envira caju*, *envira fofa* (Port.); *curu-atú* (Kaxinawá)  
uso/use: MA  
voucher: D. C. Daly 8794

**Pseudoxandra acreana** Maas  
hab.: T  
mun.: PW  
voucher: C. A. Cid Ferreira 10447

**Pseudoxandra lucida** Diels  
hab.: T  
mun.: BU, RA, SM  
n.v.: *envira da várzea* (Port.)  
voucher: D. C. Daly 8495

T árvores (incluindo arvoretas mais bambus arborescentes do gênero *Guadua*)/trees (including treelets plus arborescent bamboos in the genus *Guadua*)  
F arbustos/shrubs  
t ervas terrestres/terrestrial herbs  
Y palmeiras com estipe, fetos arborescentes e cicas, solitários/stipitate palms, tree ferns, and cycads, *solitary*  
Π palmeiras com estipe, cespitosa/stipitate palms, cespitose  
W palmeiras acaules e cicas/acaulous palms and cycads

& estranguladoras/stranglers  
§ trepadeiras (inclui os cipós e as lianas lenhosas)/climbers (includes vines and lianas)  
ĕ epífitas/epiphytes  
≈ aquáticas/aquatics  
† saprófitas (mico-heterótrofas)/saprophytes (myco-heterotrophs)  
☞ parasitas/parasites

**Pseudoxandra polyphleba** (Diels) R. E. Fr.  
hab.: **T**  
mun.: CS, ML, PA, PW  
n.v.: *envireira preta* (Port.)  
voucher: *C. Figueiredo 774*

**Rollinia calcarata** R. E. Fr.  
hab.: **T**  
mun.: MT, SM, TA, XA  
n.v.: *ata brava, biribá bravo* (Port.)  
uso/use: *AL*  
voucher: *C. Figueiredo 238*

**Rollinia centrantha** R. E. Fr.  
hab.: **T**  
mun.: MT, TA  
n.v.: *ata* (Port.)  
uso/use: *AL*  
voucher: *D. C. Daly 8557*

**Rollinia cuspidata** Diels  
hab.: **T**  
mun.: BU, PW  
n.v.: *ata* (Port.)  
voucher: *C. A. Sothers 97*

**Rollinia edulis** Triana & Planch.  
hab.: **T**  
mun.: CS, MT  
uso/use: *AL*  
voucher: *M. Silveira 459*

**Rollinia glomerulifera** Maas & Westra  
hab.: **T**  
mun.: MT  
voucher: *M. Silveira 424*

**Rollinia hispida** Maas & Westra  
hab.: **T**  
mun.: MT, MU  
voucher: *D. C. Daly 11480*

**Rollinia mammiifera** Maas & Westra  
hab.: **§**  
mun.: ML, SM  
voucher: *D. P. Gomes da Silva 48*

**Rollinia mucosa** (Jacq.) Baill.  
hab.: **T**  
mun.: BR, FE, MT, RB, SM, SG, SR  
n.v.: *ata brava, ata preta, biribá bravo* (Port.)  
uso/use: *AL*  
voucher: *D. C. Daly 9940*

**Rollinia peruviana** Diels  
hab.: **T**  
mun.: ML, MU, PW, SM, XA  
voucher: *C. A. Cid Ferreira 10572*

**Rollinia pittieri** Saff.  
hab.: **T**  
mun.: AC, CS, MT, TA  
n.v.: *ata, ata da mata, biribá brava* (Port.)  
voucher: *C. A. Cid Ferreira 10804*

**Rollinia schunkei** Maas & Westra  
hab.: **T**  
mun.: ML  
voucher: *D. G. Campbell 8665*

**Rollinia williamsii** Rusby ex R. E. Fr.  
hab.: **T**  
mun.: MT, MU, RB, SM, TA  
n.v.: *ata preta* (Port.)  
voucher: *C. A. Cid Ferreira 10787*

**Ruizodendron ovale** (Ruiz & Pav.) R. E. Fr.  
hab.: **T**  
mun.: CS, ML, MT, MU, PW, RB, SM, TA  
n.v.: *envira orelha de onça, orelha de onça* (Port.)  
voucher: *M. Silveira 1094*

**Tetrameranthus laomae** D. R. Simpson  
hab.: **T**  
mun.: ML  
voucher: *G. T. Prance 12236*

**Trigynaea duckei** (R. E. Fr.) R. E. Fr.  
hab.: **T**  
mun.: MT, PW  
voucher: *D. C. Daly 10797*

**Unonopsis buchienii** R. E. Fr.  
hab.: **T**  
mun.: BU  
n.v.: *envira preta do igapó* (Port.)  
voucher: *R. Saraiva 183*

**Unonopsis floribunda** Diels  
hab.: **T**  
mun.: PC, PW, SR  
n.v.: *envira preta* (Port.)  
voucher: *C. Figueiredo 520*

**Unonopsis guatterioides** (A. DC.) R. E. Fr.  
hab.: **T**  
mun.: ML, PW, RA, SM  
voucher: *P. J. M. Maas P13121*

**Unonopsis spectabilis** Diels  
hab.: **T**  
mun.: PW  
voucher: *E. H. G. Ule 5795*

**Unonopsis stipitata** Diels  
hab.: **T**  
mun.: CS, FE, ML  
voucher: *P. J. M. Maas 8949*

**Unonopsis williamsii** R. E. Fr.  
hab.: **T**  
mun.: CS  
voucher: *G. T. Prance 2800*

**Xylopia benthamii** R. E. Fr. (syn.: *X. ulei* Diels)  
hab.: **T**  
mun.: CS, ML, PW, RB  
voucher: *C. A. Cid Ferreira 10660*

**Xylopia crinita** R. E. Fr.  
hab.: **T**  
mun.: CS  
voucher: *P. J. M. Maas 9026*

**Xylopia cuspidata** Diels  
hab.: **†**  
mun.: BR, RB, SM, TA  
voucher: *C. Figueiredo 879*

**T** árvores (incluindo arvoretas mais bambus arborescentes do gênero *Guadua*)/trees (including treelets plus arborescent bamboos in the genus *Guadua*)  
**†** arbustos/shrubs  
**‡** ervas terrestres/terrestrial herbs  
**Y** palmeiras com estipe, fetos arborescentes e cicas, solitários/stipitate palms, tree ferns, and cycads, *solitary*  
**Π** palmeiras com estipe, cespitosa/stipitate palms, cespitose  
**W** palmeiras acaules e cicas/acaulous palms and cycads

**Xylopia multiflora** R. E. Fr.  
hab.: **T**  
mun.: CS, ML, RA  
voucher: *P. J. M. Maas 9200*

**Xylopia nitida** Dunal  
hab.: **T**  
mun.: CS  
voucher: *L. R. Marinho 145*

**Xylopia parviflora** Spruce  
hab.: **T**  
mun.: ML  
voucher: *G. T. Prance 12329*

**Xylopia polyantha** var. *longesericca* R. E. Fr.  
hab.: **T**  
mun.: SM  
voucher: *B. A. Krukoff 5704*

**Xylopia trichostemon** R. E. Fr.  
hab.: **T**  
mun.: SM  
voucher: *B. A. Krukoff 5690*

## Apiaceae

2 gen.; 2 spp.

*Eryngium foetidum*  
n.v.: *chicória*  
Foto/Photo: *D. C. Daly*

**Eryngium foetidum** L.  
hab.: **‡** (*cult.*)  
mun.: RB, SR  
n.v.: *chicória* (Port.)  
uso/use: *AL, ME*  
voucher: *B. W. Nelson 774*

**Foeniculum vulgare** Mill.  
hab.: **‡** (*cult.*)  
mun.: MT  
n.v.: *erva doce* (Port.)  
uso/use: *ME*  
voucher: *L. Chau Ming 331*

## Apocynaceae (incl. *Asclepiadaceae*)

29 gen.; 74 spp.  
Prép.: *B. F. Hansen, K. Potgieter (Aspidosperma) W. D. Stevens (ex-Asclepiadaceae)*



*Asclepias curassavica*  
n.v.: *margarida*  
Foto/Photo: *D. C. Daly*

**Allamanda cathartica** L.  
hab.: **§** (*cult.*)  
mun.: RB  
voucher: *J. Bosco 144*

**Asclepias curassavica** L.  
hab.: **‡**  
mun.: CS, MT, PA, RB, SM  
n.v.: *margarida* (Port.)  
voucher: *S. R. Lowrie 268*

**Aspidosperma desmanthum** Benth. ex Müll. Arg.  
hab.: **T**  
mun.: TA  
uso/use: *MA*  
voucher: *M. Silveira 873*

**Aspidosperma macrocarpon** Mart.  
hab.: **T**  
mun.: PW, RB  
n.v.: *pereiro* (Port.)  
voucher: *R. Saraiva 85*

**Aspidosperma megalocarpon** Müll. Arg.  
hab.: **T**  
mun.: MU, PW  
n.v.: *carapanaúba, carapanaúba preta* (Port.)  
uso/use: *MA*  
voucher: *C. A. Cid Ferreira 10537*

**&** estranguladoras/stranglers  
**§** trepadeiras (inclui os cipós e as lianas lenhosas)/climbers (includes vines and lianas)  
**‡** epífitas/epiphytes  
**≈** aquáticas/aquatics  
**†** saprófitas (mico-heterótrofas)/saprophytes (myco-heterotrophs)  
**W** parasitas/parasites

**Aspidosperma megaphyllum** Woodson

hab.: T  
mun.: SM  
voucher: B. A. Krukoff 5639

**Aspidosperma myristicifolium** (Markgr.) Woodson

hab.: T  
mun.: TA  
voucher: D. C. Daly 8348

**Aspidosperma parvifolium** A. DC. (syn.: *A. vargasii* A. DC)

hab.: T  
mun.: AB, BR, PW, SM, TA, XA  
n.v.: *amarelão*, *amarelão pitá* (Port.)  
uso/use: MA  
voucher: R. Saraiva 1500

**Aspidosperma rigidum** Rusby

hab.: T  
mun.: RB  
n.v.: *carapanaúba amarela* (Port.)  
voucher: R. Saraiva 1308

**Aspidosperma ulei** Markgr.

hab.: T  
mun.: BR, RB  
voucher: C. A. Cid Ferreira 3079

**Aspidosperma williamsii** Duarte

hab.: T  
mun.: BR, RB, TA, XA  
n.v.: *amarelão* (Port.)  
voucher: M. de Pardo 47

**Blepharodon amazonicum** (Benth.) Fontella

hab.: §  
mun.: CS  
voucher: G. T. Prance 11827

**Blepharodon pictum** (Vahl) W. D. Stevens [syn.: *B. nitidum* (Vell.) J. F. Macbr.]

hab.: §  
mun.: PW  
voucher: D. C. Daly 7581

**Blepharodon salicinum** Decne.

hab.: §  
mun.: CS, MU  
voucher: D. C. Daly 11539

**Condylocarpon amazonicum** (Markgr.) Ducke (syn.: *Rhipidia amazonicum* Markgr.)

hab.: §  
mun.: RB  
voucher: E. Forero 6317

**Couma macrocarpa** Barb. Rodr.

hab.: T  
mun.: ML, PW  
n.v.: *sorva* (Port.)  
voucher: G. T. Prance 12312

**Couma utilis** (Mart.) Müll. Arg.

hab.: T  
mun.: ML  
n.v.: *sorvarana* (Port.)  
voucher: C. A. Cid Ferreira 10625

**Cynanchum blandum** (Decne.) Sundell

hab.: §  
mun.: BU, MT, MU  
voucher: D. C. Daly 9163

**Cynanchum montevidense** Spreng.

hab.: §  
mun.: BU, SM  
voucher: D. C. Daly 9408

**Ditassa bicolor** Decne.

hab.: §  
mun.: ML  
voucher: D. C. Daly 9048

**Fischeria stellata** (Vell.) E. Fourn.

hab.: §  
mun.: SG, XA  
voucher: D. C. Daly 7132

**Forsteronia acouci** (Aubl.) A. DC.

hab.: §  
mun.: ML  
voucher: G. T. Prance 11986

**Forsteronia affinis** Müll. Arg.

hab.: §  
mun.: SM  
voucher: M. Silveira 608

**Galactophora calycina** (Huber ex Ducke) Woodson

hab.: †  
mun.: CS  
voucher: C. A. Cid Ferreira 5217

**Geissospermum sericeum** Miers

hab.: T  
mun.: BR, TA  
n.v.: *quina-quina branca* (Port.)  
voucher: D. C. Daly 6983

**Himatanthus lancifolia** (Müll. Arg.) Woodson

hab.: T  
mun.: CS, RB  
voucher: L. R. Marinho 216

**Himatanthus succuba** (Spruce) Woodson

hab.: T  
mun.: CS, MT, RB, SM  
n.v.: *janaguba* (Port.)  
uso/use: ME  
voucher: L. Chau Ming 327

**Himatanthus tarapotensis** (K. Schum. ex Markgr.) Plumel

hab.: T  
mun.: PC, PW, RB, TA  
voucher: D. C. Daly 7538

**Lacmellea lactescens** (Kuhlm.) Markgr. (syn.: *Zschokkea lactescens* Kuhlm.)

hab.: T  
mun.: PC, SG, TA  
n.v.: *chico preto* (Port.)  
uso/use: AL  
voucher: D. C. Daly 9241

**Laxoplumeria macrophylla** (Kuhlm.) Monach.

hab.: T  
mun.: SM  
voucher: B. A. Krukoff 5720

**Macoubea guianensis** Aubl.

hab.: T  
mun.: CS, ML  
voucher: C. A. Cid Ferreira 10668

**Malouetia flavescens** (Willd. ex Roem. & Schult.) Müll.

Arg.  
hab.: §  
mun.: TA  
voucher: G. T. Prance 7477

**Malouetia tamaquarina** (Aubl.) A. DC.

hab.: §  
mun.: TA  
voucher: J. P. Santos 1429

**Mandevilla antennacea** (A. DC.) K. Schum. [syn.: *M. bracteosa* (Rusby) Woods]

hab.: §  
mun.: CS, RB  
voucher: S. R. Lowrie 322

**Mandevilla scabra** (Roem. & Schult.) K. Schum.

hab.: §  
mun.: PW, SM  
voucher: D. C. Daly 7583

**Matelea dasytricha** (Schltr.) Fontella

hab.: §  
mun.: BR  
voucher: E. H. G. Ule 9530

**Matelea reflexa** (Hemsl.) Morillo [syn.: *M. brasiliensis* (Schltr.) Spellman]

hab.: §  
mun.: BR  
voucher: E. H. G. Ule 9529

**Matelea stenopetala** Sandwith

hab.: §  
mun.: SM  
voucher: C. A. Cid Ferreira 2638

**Mesechites trifidus** (Jacq.) Müll. Arg.

hab.: §  
mun.: BU, SM  
voucher: D. C. Daly 9503

**Metalepis albiflora** Urb.

hab.: §  
mun.: MT, RB  
voucher: D. C. Daly 6948

**Odontadenia laxiflora** (Rusby) Woodson (syn.: *Codonechites paniculatus* Markgr.)

hab.: §  
mun.: PW, RB, XA  
voucher: P. J. M. Maas P12987

**Odontadenia macrantha** (Roem. & Schult.) Markgr.

hab.: §  
mun.: ML, SR  
n.v.: *pepino do índio* (Port.)  
voucher: D. C. Daly 9023

**Odontadenia punctulosa** (Rich.) Pulle

hab.: §  
mun.: CS  
voucher: L. R. Marinho 31

**Odontadenia stemmadiifolia** Woodson

hab.: §  
mun.: ML, MU, SM, TA  
voucher: G. T. Prance 7293

**Odontadenia verrucosa** (Willd. ex Roem. & Schult.) K.

Schum. ex Markgr.  
hab.: §  
mun.: BR, CS, FE, RB  
voucher: E. Forero 6425

**Pacouria boliviensis** (Markgr.) A. Chev.

hab.: §  
mun.: RB  
voucher: D. C. Daly 6677

**Prestonia coalita** (Vell.) Woodson

hab.: §  
mun.: AB  
voucher: D. C. Daly 9799

**Prestonia plumierifolia** Markgr.

hab.: §  
mun.: MT, RB  
voucher: D. C. Daly 9531

**Prestonia quinqueangularis** (Jacq.) Spreng.

hab.: §  
mun.: BU  
voucher: D. C. Daly 8444

**Prestonia tomentosa** R. Br.

hab.: §  
mun.: SM, XA  
voucher: C. Figueiredo 202

**Prestonia trifida** (Poepp.) Woodson

hab.: §  
mun.: ML  
voucher: M. Silveira 1198

**Rauwolfia andina** Markgr.

hab.: T  
mun.: SM, TA  
n.v.: *marfim fedorento* (Port.)  
uso/use: ME  
voucher: M. Silveira 1119

**Rauwolfia macrantha** K. Schum. ex Markgr.

hab.: T  
mun.: ML, PW  
voucher: D. G. Campbell 9714

**Rauwolfia mattfeldiana** Markgr.

hab.: T  
mun.: ML, TA  
voucher: C. A. Cid Ferreira 5092

**Rauwolfia paraensis** Ducke

hab.: T  
mun.: CS, PW  
voucher: D. C. Daly 7568

**T** árvores (incluindo arvoretas mais bambus arborescentes do gênero *Guadua*)/trees (including treelets plus arborescent bamboos in the genus *Guadua*)  
**†** arbustos/shrubs  
**‡** ervas terrestres/terrestrial herbs  
**Y** palmeiras com estipe, fetos arborescentes e cicas, solitários/stipitate palms, tree ferns, and cycads, *solitary*  
**∏** palmeiras com estipe, cespitosa/stipitate palms, cespitose  
**W** palmeiras acaules e cicas/acaulous palms and cycads

**&** estranguladoras/stranglers  
**§** trepadeiras (inclui os cipós e as lianas lenhosas)/climbers (includes vines and lianas)  
**‡** epífitas/epiphytes  
**≈** aquáticas/aquatics  
**†** saprófitas (mico-heterótrofas)/saprophytes (myco-heterotrophs)  
**∏** parasitas/parasites

**Rauvolfia praecox** K. Schum. ex Markgr.

hab.: T  
mun.: MT, SM, TA  
n.v.: *marfim fedorento* (Port.)  
uso/use: AL  
voucher: D. C. Daly 8299

**Rauvolfia sellowii** Müll. Arg.

hab.: T  
mun.: RB  
voucher: M. de Pardo 109

**Rauvolfia sprucei** Müll. Arg.

hab.: F  
mun.: ML, PW  
voucher: C. A. Cid Ferreira 10576

**Rhigospira quadrangularis** (Müll. Arg.) Miers

hab.: T  
mun.: CS, ML, TA  
n.v.: *ariá*, *goiaba de anta* (Port.)  
uso/use: AL  
voucher: D. C. Daly 8882

**Secondatia densiflora** A. DC.

hab.: §  
mun.: CS, SM  
voucher: C. A. Cid Ferreira 5165

**Tabernaemontana amygdalifolia** Jacq.

hab.: T  
mun.: BU  
voucher: C. Figueiredo 1137

**Tabernaemontana cymosa** Jacq. [syn.: *Peschiera psychotriifolia* (Kunth) Miers]

hab.: T  
mun.: BR, MT, SM  
n.v.: *grão de galo* (Port.)  
voucher: L. de Lima 605

**Tabernaemontana heterophylla** Vahl

hab.: T  
mun.: RB, PW, SM  
voucher: B. A. Krikoff 5348

**Tabernaemontana lagenaria** Leeuwenb.

hab.: T  
mun.: BR, PW, TA  
n.v.: *grão de galo* (Port.)  
voucher: D. C. Daly 7008

**Tabernaemontana linkii** A. DC. [syn.: *Peschiera benthamiana* (Müll. Arg.) Markgr.]

hab.: T  
mun.: CS, RB, SG  
n.v.: *janaguba* (Port.)  
voucher: D. C. Daly 6947

**Tabernaemontana macrocalyx** Müll. Arg.

hab.: T  
mun.: MT, TA  
voucher: D. C. Daly 7329

**Tabernaemontana markgrafiana** J. F. Macbr.

hab.: T  
mun.: CS, MU, TA  
n.v.: *sanango* (Port.)  
voucher: M. Silveira 1123

**Tabernaemontana muricata** Link ex Roem. & Schult.

hab.: T  
mun.: RB, SM  
voucher: C. A. Cid Ferreira 2654

**Tabernaemontana sananho** Ruiz & Pav. [syn.: *Bonafousia sananho* (Ruiz & Pav.) Markgr.]

hab.: T  
mun.: PA, RB, SM, TA  
n.v.: *abiu bravo*, *sanango* (Port.)  
uso/use: AL  
voucher: D. C. Daly 8328

**Tabernaemontana siphilitica** (L.f.) Leeuwenb. [syn.: *Peschiera echinata* (Aubl.) A. DC.]

hab.: F  
mun.: ML, PC, RB, SM, TA  
n.v.: *grão de galo* (Port.)  
voucher: G. T. Prance 2959

**Tabernaemontana vanheurckii** Müll. Arg.

hab.: T  
mun.: MU, SG, XA  
n.v.: *sanango* (Port.)  
voucher: D. C. Daly 7182

**Tassadia berteriana** (Spreng.) W. D. Stevens

hab.: §  
mun.: ML  
voucher: M. Silveira 1219

**Tassadia milanezii** Fontella

hab.: §  
mun.: PC  
voucher: J. G. Kuhlmann 713

**Tassadia obovata** Decne.

hab.: §  
mun.: CS  
voucher: G. T. Prance 301

T árvores (incluindo arvoretas mais bambus arborescentes do gênero *Guadua*)/trees (including treelets plus arborescent bamboos in the genus *Guadua*)  
F arbustos/shrubs  
‡ ervas terrestres/terrestrial herbs  
Y palmeiras com estipe, fetos arborescentes e cicas, solitários/stipitate palms, tree ferns, and cycads, *solitary*  
Π palmeiras com estipe, cespitosa/stipitate palms, cespitose  
W palmeiras acaules e cicas/acaulous palms and cycads

**Aquifoliaceae**

1 gen.; 5 spp.  
Prep.: G. Barriera, P.-A. Loizeau



*Ilex vismiifolia*  
D. C. Daly 10665

**Ilex affinis** Gardner

hab.: T  
mun.: ML  
voucher: D. C. Daly 8867

**Ilex divaricata** Mart. ex Reissek

hab.: F  
mun.: CS  
voucher: C. A. Cid Ferreira 10943

**Ilex inundata** Poepp.

hab.: T  
mun.: CS  
voucher: G. T. Prance 2976

**Ilex laureola** Triana

hab.: T  
mun.: ML  
voucher: D. C. Daly 8860

**Ilex vismiifolia** Reissek

hab.: F  
mun.: CS  
voucher: D. C. Daly 10615

**Araceae**

16 gen.; 114 spp.  
119 taxa total  
Prep.: T. B. Croat



*Xanthosoma viviparum*  
D. Daly 10471

**Anthurium alienatum** Schott

hab.: ‡  
mun.: CS, PW  
voucher: T. B. Croat 62345

**Anthurium atropurpureum** R. E. Schult. & Maguire

hab.: ‡, ě  
mun.: CS, ML, TA  
voucher: D. C. Daly 8575

**Anthurium atropurpureum** R. E. Schult. & Maguire var.

*arenicola* Croat  
hab.: ‡, ě  
mun.: BU, CS, ML, MT, SM  
voucher: G. T. Prance 11819

**Anthurium bakeri** Hook.f.

hab.: ě  
mun.: ML  
voucher: J. Jangoux 85-109

**Anthurium brachypodum** Sodiro

hab.: ‡, ½-ě+§  
mun.: ML  
voucher: M. Silveira 1373

**Anthurium brevipedunculatum** Madison

hab.: ½-ě+§  
mun.: CS, PW, RA  
voucher: T. B. Croat 62630

**Anthurium breviscapum** Kunth

hab.: ½-ě+§  
mun.: ML  
voucher: T. B. Croat 62557

**Anthurium clavigerum** Poepp. (syn.: *A. wendlandii* Schott)

hab.: ě  
mun.: BR, CS, ML, PA, PW, SM, SR, TA, XA  
voucher: D. C. Daly 9926

**Anthurium croatii** Madison

hab.: ‡  
mun.: CS, FE, MT, MU, PW, TA, XA  
voucher: M. Silveira 1011

**Anthurium decurrens** Poepp.

hab.: ě  
mun.: ML  
voucher: D. G. Campbell 8939

& estranguladoras/stranglers  
§ trepadeiras (inclui os cipós e as lianas lenhosas)/climbers (includes vines and lianas)  
ě epífitas/epiphytes  
≈ aquáticas/aquatics  
† saprófitas (mico-heterótrofas)/saprophytes (myco-heterotrophs)  
☞ parasitas/parasites



*Anthurium emimens* Schott  
hab.: ě+§  
mun.: AC, CS, MT, MU, PW, TA  
voucher: *M. Silveira 965*

*Anthurium ernestii* Engl.  
hab.: ě, ‡  
mun.: CS, PW, RA, TA  
voucher: *M. Silveira 915*

*Anthurium galactospadix* Croat  
hab.: ě  
mun.: AB, CS, ML, MU, PW, RA, RB, SM, TA,  
voucher: *G. T. Prance 2924*

*Anthurium gracile* (Rudge) Schott  
hab.: ě  
mun.: BR, CS, MT, MU, PC, PW, RA, SG  
voucher: *D. C. Daly 10349*

*Anthurium harrisii* (Graham) G. Don  
hab.: ě  
mun.: ML  
voucher: *G. T. Prance 12281*

*Anthurium hylaeae* G. S. Bunting  
hab.: ½-ě, ½- ě +§  
mun.: SM  
voucher: *C. A. Cid Ferreira 2685*

*Anthurium kunthii* Poepp.  
hab.: ½-ě+§  
mun.: CS, ML, PA, PW, RB, TA  
voucher: *D. C. Daly 8609*

*Anthurium obtusum* (Engl.) Grayum  
hab.: ě  
mun.: CS  
voucher: *G. T. Prance 2979*

*Anthurium oxycarpum* Poepp.  
hab.: ½-ě+§, ‡  
mun.: AC, CS, PW, RB, SM, TA  
voucher: *D. C. Daly 8632*

*Anthurium pentaphyllum* (Aubl.) Don var. *pentaphyllum*  
hab.: ě+§  
mun.: AB, CS, MU, PA, PW, RB  
voucher: *D. C. Daly 9583*

*Anthurium plowmanii* Croat  
hab.: ě  
mun.: ML, PA, RB, SM  
voucher: *T. B. Croat 86128*

*Anthurium polyschistum* R. E. Schult. & Idrobo  
hab.: §, ½- ě+§  
mun.: PW  
voucher: *T. B. Croat 85109*

*Anthurium pranceanum* Croat  
hab.: ‡  
mun.: CS, ML, PW  
voucher: *G. T. Prance 12640*

*Anthurium sagittatum* Kunth [syn.: *A. rubrinervium*  
(Link) Don]  
hab.: ‡  
mun.: CS, PW  
voucher: *D. C. Daly 7548*

*Anthurium scandens* (Aubl.) Engl.  
hab.: ě  
mun.: ML  
voucher: *G. T. Prance 12441*

*Anthurium uleanum* Engl.  
hab.: ě  
mun.: CS, ML, MT, PW, RA, RB  
voucher: *D. C. Daly 7548*

*Anthurium vittariifolium* Engl.  
hab.: ě  
mun.: BU, SM, TA  
voucher: *D. C. Daly 8662*

*Caladium bicolor* (Aiton) Vent.  
hab.: ‡  
mun.: SM, XA  
voucher: *G. T. Prance 7652*

*Dieffenbachia acreana* Croat  
hab.: ‡  
mun.: ML  
voucher: *T. B. Croat 62675*

*Dieffenbachia cannifolia* Engl.  
hab.: ‡  
mun.: PW, SM  
voucher: *T. B. Croat 85533*

*Dieffenbachia costata* Klotzsch  
hab.: ‡  
mun.: TA  
voucher: *D. C. Daly 8336*

*Dieffenbachia humilis* Poepp.  
hab.: ‡  
mun.: RB  
voucher: *T. B. Croat 85772*

*Dieffenbachia juruaensis* Croat  
hab.: ‡  
mun.: TA  
n.v.: *shunĩ* (Kaxinawá)  
voucher: *D. C. Daly 8707*

*Dieffenbachia parvifolia* Engl.  
hab.: ‡  
mun.: SM  
voucher: *B. A. Krukoff 5539*

*Dracontium longipes* Engl.  
hab.: ‡  
mun.: CS, PW, TA  
voucher: *P. J. M. Maas 13201*

*Dracontium lorentense* Krause  
hab.: ‡  
mun.: TA  
n.v.: *milho de cobra* (Port.)  
voucher: *M. T. V. do A. Campos 941*

*Dracontium spruceanum* (Schott) G. H. Zhu  
hab.: ‡  
mun.: RB  
voucher: *C. A. Cid Ferreira 2987*

*Dracontium ulei* K. Krause  
hab.: ‡  
mun.: AB, PA, PW, RB, SG, XA  
n.v.: *milho de cobra* (Port.)  
voucher: *S. R. Lowrie 530*

*Heteropsis flexuosa* (Kunth) G. S. Bunting  
hab.: ½-ě+§  
mun.: AB, CS, MT, PW, TA  
voucher: *D. C. Daly 8660*

*Heteropsis integerrima* (Vell.) Stellfeld  
hab.: ½-ě+§  
mun.: ML, SM  
voucher: *G. T. Prance 7821*

*Heteropsis oblongifolia* Kunth  
hab.: ½-ě+§  
mun.: BR, CS, PW  
voucher: *S. R. Lowrie 670*

*Heteropsis peruviana* K. Krause  
hab.: ½-ě+§  
mun.: MU  
voucher: *M. Silveira 1513*

*Homalomena picturata* (Linden & André) Regel  
hab.: ‡  
mun.: CS, PW, TA  
voucher: *T. B. Croat 85463*

*Homalomena wendlandii* Schott  
hab.: ‡  
mun.: PW  
voucher: *T. B. Croat 86150*

*Homalomena wendlandii* Schott subsp. *crinipes* (Engl.)  
Croat  
hab.: ‡  
mun.: AB, BU, MT, PA, PW, RB, TA  
n.v.: *ambê da terra firme* (Port.)  
voucher: *D. C. Daly 8738*

*Monstera adansonii* Schott var. *adansonii*  
hab.: ½-ě+§  
mun.: BU, CS, PW  
voucher: *B. A. Krukoff 5646*

*Monstera adansonii* Schott var. *klotzschiana* (Schott)  
Madison  
hab.: ½-ě+§  
mun.: AB, MU, SM, SR, TA  
n.v.: *banana de macaco* (Port.)  
voucher: *M. Silveira 995*

*Monstera dilacerata* (C. Koch & Sello) C. Koch  
hab.: ½-ě+§  
mun.: RB, SM, TA  
voucher: *C. A. Cid Ferreira 2855*

*Monstera dubia* (Kunth) Engl. & K. Krause  
hab.: ½-ě+§  
mun.: AB, SM, TA  
voucher: *G. T. Prance 12502*

*Monstera lechleriana* Schott  
hab.: ½-ě+§  
mun.: BU, CS, MT, PW, RB, SR  
voucher: *D. C. Daly 9544*

*Monstera obliqua* Miq.  
hab.: ½-ě+§  
mun.: CA, CS, MU, PA, PW, RB, SG, SM, SR,  
TA, XA  
n.v.: *tajá brava* (Port.)  
voucher: *M. de Pardo 153*

*Monstera spruceana* (Schott) Engl.  
hab.: ½-ě+§  
mun.: AC, BR, BU, CS, PA, PW, RB, SM, SR  
voucher: *M. de Pardo 137*

*Monstera subpinnata* (Schott) Engl.  
hab.: ½-ě+§  
mun.: AB, ML, MU, PA, PW, RB  
n.v.: *costela de adão* (Port.)  
voucher: *M. Silveira 1540*

*Philodendron acreanum* K. Krause  
hab.: ½-ě  
mun.: MT, MU  
voucher: *D. C. Daly 7502*

*Philodendron angustisectum* Engl.  
hab.: ½-ě+§  
mun.: CS  
voucher: *P. J. M. Maas P13317*

*Philodendron applanatum* G. M. Barroso  
hab.: ½-ě+§, ě  
mun.: CS  
voucher: *T. B. Croat 85572*

*Philodendron asplandii* Croat & M. L. C. Soares  
hab.: ½-ě+§  
mun.: CS, ML  
voucher: *T. B. Croat 85596*

*Philodendron barrosoanum* G. S. Bunting  
hab.: ½-ě+§  
mun.: AC, CS, PW, SR  
voucher: *D. C. Daly 9938*

*Philodendron brandtianum* K. Krause  
hab.: ½-ě+§  
mun.: AC, CS, MT, PA, PW  
voucher: *T. B. Croat 85009*

*Philodendron burle-marxii* G. M. Barroso  
hab.: ½-ě+§  
mun.: ML, TA  
voucher: *G. T. Prance 7399*

*Philodendron camposportoanum* G. M. Barroso  
hab.: §, ½-ě+§  
mun.: AC, CS, PA, RB  
voucher: *T. B. Croat 86129*

*Philodendron cataniapoense* G. S. Bunting  
hab.: ½-ě+§  
mun.: SM, TA  
voucher: *M. Silveira 863a*

*Philodendron deflexum* Poepp. ex Schott (syn.: *P. megalophyllum* Schott)  
hab.: ě  
mun.: AC, CS, ML, PA, PW, RA  
voucher: *P. J. M. Maas P13202*

**T** árvores (incluindo arvoretas mais bambus arborescentes do gênero *Guadua*) trees (including treelets plus arborescent bamboos in the genus *Guadua*)  
**‡** arbustos/shrubs  
**‡** ervas terrestres/terrestrial herbs  
**Y** palmeiras com estipe, fetos arborescentes e cicas, solitários/stipitate palms, tree ferns, and cycads, *solitary*  
**∏** palmeiras com estipe, cespitosa/stipitate palms, cespitose  
**W** palmeiras acaules e cicas/acaulous palms and cycads

**&** estranguladoras/stranglers  
**§** trepadeiras (inclui os cipós e as lianas lenhosas/climbers (includes vines and lianas)  
**ě** epífitas/epiphytes  
**≈** aquáticas/aquatics  
**†** saprófitas (mico-heterótrofas)/saprophytes (myco-heterotrophs)  
**∞** parasitas/parasites

**Philodendron deltoideum** Poepp.

hab.: ½-ẽ+§  
mun.: TA  
voucher: *B. W. Nelson 590*

**Philodendron distantilobum** K. Krause

hab.: ½-ẽ+§  
mun.: AC, PA, XA  
voucher: *T. B. Croat 86020*

**Philodendron elaphoglossoides** Schott

hab.: ½-ẽ+§  
mun.: ML  
voucher: *J. F. Ramos 191*

**Philodendron ernestii** Engl.

hab.: ½-ẽ+§  
mun.: AC, CS, PA, PW, RA, RB, SG, SM, XA  
voucher: *G. T. Prance 7578*

**Philodendron fibrillosum** Poepp.

hab.: ½-ẽ+§  
mun.: PW  
voucher: *T. B. Croat 85321*

**Philodendron fragrantissimum** (Hook.) G. Don

hab.: ½-ẽ+§, ẽ  
mun.: MT, PW, SM  
voucher: *D. C. Daly 10522*

**Philodendron goeldii** G. M. Barroso

hab.: ẽ  
mun.: CS  
voucher: *P. J. M. Maas P12810*

**Philodendron grazieleae** G. S. Bunting

hab.: ½-ẽ+§  
mun.: CS, MT  
voucher: *D. C. Daly 10480*

**Philodendron guttiferum** Kunth

hab.: ½-ẽ+§  
mun.: CS, PW, TA  
voucher: *C. Figueiredo 884*

**Philodendron hederaceum** (Jacq.) Schott

hab.: ½-ẽ+§  
mun.: AC, PA, PW, RB  
voucher: *T. B. Croat 86120*

**Philodendron heterophyllum** Poepp.

hab.: ½-ẽ+§  
mun.: AC, PA, RB  
voucher: *D. C. Daly 9591*

**Philodendron hylaeae** G. S. Bunting

hab.: ½-ẽ+§  
mun.: AC, CS, ML, PW, SM  
voucher: *T. B. Croat 62339*

**Philodendron inaequilaterum** Liebm.

hab.: ½-ẽ+§  
mun.: SG  
voucher: *S. R. Lowrie 470*

**Philodendron leucanthum** K. Krause

hab.: ½-ẽ+§

mun.: MT

voucher: *D. C. Daly 7448*

**Philodendron linnæi** Kunth

hab.: ½-ẽ+§  
mun.: AC, CS, PW  
voucher: *P. J. M. Maas P13119*

**Philodendron longistilum** K. Krause

hab.: ½-ẽ+§  
mun.: CS  
voucher: *T. B. Croat 62297*

**Philodendron maximum** K. Krause

hab.: ½-ẽ+§  
mun.: CS, RB, SM  
voucher: *T. B. Croat 86093*

**Philodendron micranthum** Poepp. ex Schott

hab.: ½-ẽ+§  
mun.: CS, ML, PW  
voucher: *G. T. Prance 12182*

**Philodendron ornatum** Schott

hab.: ½-ẽ+§, ẽ  
mun.: CS, ML, PW  
voucher: *T. B. Croat 62678*

**Philodendron panduriforme** (Kunth) Kunth var. *panduriforme*

hab.: ½-ẽ+§  
mun.: PW, TA  
voucher: *M. Silveira 993*

**Philodendron pedatum** (Hook.) Kunth

hab.: ½-ẽ+§  
mun.: AC, CS, RB, SM  
voucher: *S. R. Lowrie 417*

**Philodendron quinquelobum** K. Krause

hab.: ½-ẽ+§  
mun.: PA, RB  
voucher: *T. B. Croat 86123*

**Philodendron revillanum** Croat

hab.: ½-ẽ+§  
mun.: CS, ML  
voucher: *T. B. Croat 62628*

**Philodendron solimoense** A. C. Sm.

hab.: ½-ẽ+§  
mun.: CA  
voucher: *D. C. Daly 6919*

**Philodendron sphaerum** Schott

hab.: ½-ẽ+§  
mun.: PW  
voucher: *T. B. Croat 85486*

**Philodendron tortum** M. L. C. Soares & Mayo

hab.: ẽ  
mun.: CS  
voucher: *P. J. M. Maas P13317*

**Philodendron ulealum** Engl.

hab.: ½-ẽ+§  
mun.: SG, TA  
voucher: *S. R. Lowrie 333*

**Philodendron wittianum** Engl.

hab.: ½-ẽ+§  
mun.: CS  
voucher: *P. J. M. Maas P12735*

**Philodendron wurdackii** G. S. Bunting

hab.: ½-ẽ+§  
mun.: PW  
voucher: *T. B. Croat 85167*

**Pistia stratiotes** L.

hab.: ≈  
mun.: PW  
voucher: *T. B. Croat 85014*

**Rhodospatha latifolia** Poepp.

hab.: ½-ẽ+§  
mun.: CS, MU, PW, SM  
voucher: *T. B. Croat 62619*

**Rhodospatha moritziana** Schott

hab.: ẽ  
mun.: PW  
voucher: *T. B. Croat 85174*

**Rhodospatha oblongata** Poepp.

hab.: ½-ẽ+§  
mun.: CS, ML, PW, SM  
voucher: *G. T. Prance 7601*

**Rhodospatha rubropunctata** Croat

hab.: ẽ  
mun.: TA  
voucher: *D. C. Daly 8669*

**Spathiophyllum juninense** K. Krause

hab.: ẽ  
mun.: ML  
voucher: *D. C. Daly 8956*

**Stenospermatum amomifolium** (Poepp.) Schott

hab.: ½-ẽ+§  
mun.: SM  
voucher: *B. A. Krukoff 5539*

**Syngonium atrovirens** G. S. Bunting

hab.: ½-ẽ+§  
mun.: SM  
voucher: *M. de Pardo 154*

**Syngonium podophyllum** Schott

hab.: ½-ẽ+§  
mun.: AC, BR, BU, CS, ML, PW, RA, RB, SM  
n.v.: *aninga de cinco dedos* (Port.)  
uso/use: *AL*  
voucher: *D. C. Daly 8810*

**Syngonium podophyllum** Schott var. *vellozianum* (Schott)

Croat  
hab.: ½-ẽ+§  
mun.: SM  
voucher: *M. Silveira 669*

**Syngonium vellozianum** Schott

hab.: ½-ẽ+§  
mun.: RB, SM  
voucher: *E. Forero 6350*

**Syngonium yurimaguense** Engl.

hab.: ½-ẽ+§  
mun.: AC, BR, CS, PA, PW, RB, SG, SM, TA, XA  
voucher: *T. B. Croat 85461*

**Taccarum caudatum** Rusby

hab.: ẽ  
mun.: RB  
voucher: *B. Nelson 751*

**Taccarum ulei** Engl. & K. Krause

hab.: ẽ  
mun.: RB  
voucher: *S. R. Lowrie 604*

**Taccarum weddellianum** Brongn. ex Schott

hab.: ẽ  
mun.: SG  
voucher: *S. R. Lowrie 591*

**Ulearum sagittatum** Engl.

hab.: ẽ  
mun.: RA  
voucher: *J. Jangoux 85-058*

**Ulearum sagittatum** var. *viridispadix* Bogner

hab.: ẽ  
mun.: ML  
voucher: *J. Bogner 1947*

**Urospatha sagittifolia** (Rudge) Schott

hab.: ≈  
mun.: CS  
voucher: *T. B. Croat 85678*

**Xanthosoma caulotuberculatum** G. S. Bunting

hab.: ẽ  
mun.: PW  
voucher: *T. B. Croat 85477*

**Xanthosoma helleborifolium** (Jacq.) Schott

hab.: ẽ  
mun.: RB  
n.v.: *milho de cobra* (Port.)  
voucher: *C. A. Cid Ferreira 3022*

**Xanthosoma hylaeae** Engl. & K. Krause

hab.: ẽ  
mun.: AB, PA, PW, SR  
voucher: *E. H. G. Ule 9227*

**Xanthosoma mexicanum** Liebm.

hab.: ẽ  
mun.: TA  
n.v.: *tawe rantonku xuni* (Kaxinawá)  
uso/use: *ME*  
voucher: *C. Ehrlinghaus 352*

**Xanthosoma pilosum** K. Koch & Augustin

hab.: ẽ  
mun.: PA, RB  
voucher: *T. B. Croat 86124*

<b>T</b>	árvores (incluindo arvoretas mais bambus arborescentes do gênero <i>Guadua</i> )/trees (including treelets plus arborescent bamboos in the genus <i>Guadua</i> )
<b>†</b>	arbustos/shrubs
<b>‡</b>	ervas terrestres/terrestrial herbs
<b>Y</b>	palmeiras com estipe, fetos arborescentes e cicas, solitários/stipitate palms, tree ferns, and cycads, <i>solitary</i>
<b>∏</b>	palmeiras com estipe, cespitosa/stipitate palms, cespitose
<b>W</b>	palmeiras acaules e cicas/acaulous palms and cycads

<b>&amp;</b>	estranguladoras/stranglers
<b>§</b>	trepadeiras (inclui os cipós e as lianas lenhosas)/climbers (includes vines and lianas)
<b>‡</b>	epífitas/epiphytes
<b>≈</b>	aquáticas/aquatics
<b>†</b>	saprófitas (mico-heterótrofas)/saprophytes (myco-heterotrophs)
<b>∞</b>	parasitas/parasites

*Xanthosoma poeppigii* Schott  
hab.: ‡  
mun.: MU, SR  
voucher: *D. C. Daly 10089*

*Xanthosoma pubescens* Poepp. & Endl.  
hab.: ‡  
mun.: MU  
voucher: *D. C. Daly 9096*

*Xanthosoma purpuratum* K. Krause  
hab.: ‡  
mun.: BU, RB  
voucher: *T. B. Croat 84993*

*Xanthosoma striatipes* (Kunth & Bouché) Madison  
hab.: ‡  
mun.: RB  
voucher: *E. H. G. Ule 7753*

*Xanthosoma viviparum* Madison  
hab.: ‡  
mun.: MT, MU  
voucher: *D. C. Daly 9092A*

## Araliaceae

3 gen.; 6 spp.

*Schefflera sprucei*  
*D. C. Daly 8995*

### *Dendropanax* sp.

hab.: T  
mun.: ML  
voucher: *D. C. Daly 9052*

### *Oreopanax capitatus* (Jacq.) Decne. & Planch.

hab.: T  
mun.: BR  
voucher: *C. A. Cid Ferreira 10169A*

### *Schefflera decaphylla* (Seem.) Harms

hab.: T  
mun.: ML  
voucher: *G. T. Prance 12446*

### *Schefflera megacarpa* A. H. Gentry

hab.: ‡  
mun.: CS, ML  
n.v.: *morototó* (Port.)  
voucher: *C. A. Cid Ferreira 10955*

### *Schefflera morototoni* (Aubl.) Maguire, Steyerf. & Frodin

hab.: T  
mun.: AC, BR, ML, SG, SM  
n.v.: *morototó, torém morototó* (Port.)  
voucher: *R. Saraiva 1299*

### *Schefflera sprucei* (Seem.) Harms

hab.: &  
mun.: ML  
voucher: *D. C. Daly 8995*

T árvores (incluindo arvores e bambus arborescentes do gênero *Guadua*)/trees (including treelets plus arborescent bamboos in the genus *Guadua*)  
‡ arbustos/shrubs  
‡ ervas terrestres/terrestrial herbs  
Y palmeiras com estipe, fetos arborescentes e cicas, solitários/stipitate palms, tree ferns, and cycads, *solitary*  
□ palmeiras com estipe, cespitosa/stipitate palms, cespitose  
W palmeiras acaules e cicas/acaulous palms and cycads

## Areaceae

24 gen.; 82 spp.  
90 taxa total  
Prep.: *A. J. Henderson, J. R. Bandeira, C. S. Pessoa*



*Bactris piranga*  
*M. Silveira 3238*

### *Aiphanes aculeata* Willd.

hab.: □  
mun.: ML, MT, MU, SM, TA  
n.v.: *chica-chica, pupunha, pupunha brava, pupunha da mata, pupunha de metro* (Port.)  
uso/use: *AL*  
voucher: *D. C. Daly 9191*

### *Aiphanes ulei* (Dammer) Burret

hab.: □  
mun.: ML, MT  
voucher: *A. J. Henderson 1133*

### *Aphandra natalia* (Balslev & A. J. Hend.) Barfod

hab.: □  
mun.: ML, RA  
n.v.: *piassaba, piassava* (Port.)  
voucher: *J. R. Bandeira 51*

### *Astrocaryum aculeatum* G. Mey. (syn.: *A. tucuma* Mart.)

hab.: □  
mun.: ML, PC, XA  
n.v.: *tucumã* (Port.)  
uso/use: *AL*  
voucher: *E. Ferreira 286*

### *Astrocaryum chambira* Burret

hab.: □  
mun.: AB, CS, FE, ML, RA  
n.v.: *murumuru, tucumã* (Port.)  
voucher: *A. J. Henderson 1681*

### *Astrocaryum faranae* F. Kahn & E. Ferreira

hab.: □  
mun.: ML, MT, PW  
n.v.: *mururu, murumuru* (Port.)  
voucher: *F. Kahn 3560*

### *Astrocaryum gynacanthum* Mart. (syn.: *A. munbaca* Mart.)

hab.: □  
mun.: AC, RB  
voucher: *D. C. Daly 12192*

### *Astrocaryum jauari* Mart.

hab.: □  
mun.: BU, SM  
n.v.: *joari* (Port.)  
voucher: *E. Ferreira 441*

### *Astrocaryum murumuru* Mart.

hab.: □  
mun.: TA, XA

n.v.: *mururu, murumuru* (Port.)  
uso/use: *AL*  
voucher: *J. R. Bandeira 3*

### *Astrocaryum ulei* Burret

hab.: □  
mun.: PC, RB, SG, SM, TA  
n.v.: *mururu, murumuru* (Port.)  
uso/use: *MA*  
voucher: *E. Ferreira 415*

### *Attalea butyracea* (Mutis ex L.f.) Wess. Boer [syn.: *Scheelea butyracea* (Mutis ex L.f.) H. Karst. ex H. Wendl.]

hab.: □  
mun.: CS, FE, MT, PC, RA, SM, TA  
n.v.: *jací* (Port.)  
uso/use: *MA*  
voucher: *E. Ferreira 440*

### *Attalea insignis* (Mart.) Drude [syn.: *Scheelea insignis* (Mart.) H. Karst.]

hab.: □  
mun.: SM  
voucher: *E. Ferreira 420*

### *Attalea maripa* (Aubl.) Mart. [syn.: *Maximiliana maripa* (Aubl.) Drude]

hab.: □  
mun.: ML, PC, TA, XA  
n.v.: *inajá, najá* (Port.)  
voucher: *E. Ferreira 89*

### *Attalea phalerata* Mart. ex Spreng. [syn.: *Scheelea phalerata* (Mart. ex Spreng.) Burret]

hab.: □  
mun.: MT, PC, RA, RB, SM, TA, XA  
n.v.: *aricuri, uricuri, uricuri vermelho* (Port.)  
uso/use: *AL, MA*  
voucher: *E. Ferreira 412*

### *Attalea racemosa* Spruce

hab.: □  
mun.: CS  
n.v.: *catolé da terra firme* (Port.)  
uso/use: *AL*  
voucher: *E. Ferreira 103*

### *Attalea tessmannii* Burret

hab.: □  
mun.: CS, FE, ML, MT, RA, TA  
n.v.: *cocão* (Port.)  
uso/use: *AL, CO, MA*  
voucher: *J. R. Bandeira 70*

& estranguladoras/stranglers  
§ trepadeiras (inclui os cipós e as lianas lenhosas)/climbers (includes vines and lianas)  
ĕ epífitas/epiphytes  
≈ aquáticas/aquatics  
† saprófitas (mico-heterótrofas)/saprophytes (myco-heterotrophs)  
☞ parasitas/parasites

**Bactris acanthocarpa** Mart. var. *exscapa* Barb. Rodr.  
[syn.: *B. humilis* (Wallace) Burret]  
hab.: □  
mun.: BR, BU, CS, ML, PC, SM, XA  
n.v.: *marajá, pupunha, pupunha de macaco* (Port.)  
uso/use: *AL*  
voucher: *D. C. Daly 12023*

**Bactris bifida** Mart.  
hab.: □  
mun.: CS, ML, MT, RA, RB, TA  
n.v.: *marajá, marajá da várzea* (Port.)  
voucher: *J. R. Bandeira 18*

**Bactris brongniartii** Mart.  
hab.: □  
mun.: PC, PW  
n.v.: *marajá* (Port.)  
voucher: *J. R. Bandeira 60*

**Bactris chaveziae** A. J. Hend. (syn.: *B. concinna* Mart.  
var. *sigmoidea* A. J. Hend.)  
hab.: □  
mun.: PW, RA, TA  
n.v.: *marajá* (Port.)  
uso/use: *AL, MA*  
voucher: *A. J. Henderson 1658*

**Bactris concinna** Mart.  
hab.: □  
mun.: BR, FE, ML, MT, PC, SM, TA, XA  
n.v.: *marajá* (Port.)  
uso/use: *AL*  
voucher: *E. Ferreira 379*

**Bactris corossilla** H. Karst.  
hab.: □  
mun.: ML  
voucher: *A. J. Henderson 1109*

**Bactris elegans** Barb. Rodr.  
hab.: □  
mun.: RB  
voucher: *E. L. Ferreira 279*

**Bactris gasipaes** Kunth var. *gasipaes*  
hab.: □  
mun.: RB (etc.)  
n.v.: *pupunha* (Port.)  
uso/use: *AL*  
voucher: *J. R. Bandeira 86*

**Bactris gasipaes** Kunth var. *chichagui* (H. Karst.) A. J. Hend. [syn.: *B. macana* (Mart.) Pittier]  
hab.: □  
mun.: MT, RA, SM, TA, XA  
n.v.: *pupunha, pupunha brava, pupunha do mato* (Port.)  
uso/use: *MA*  
voucher: *M. Pinard 845*

**Bactris halmoorei** A. J. Hend.  
hab.: □  
mun.: ML  
n.v.: *marajá* (Port.)  
voucher: *A. J. Henderson 1689*

**Bactris macroacantha** Mart.  
hab.: □  
mun.: ML, MT  
n.v.: *marajá* (Port.)  
voucher: *J. R. Bandeira 32*

**Bactris major** Jacq. var. *infesta* (Mart.) Drude  
hab.: □  
mun.: MT, PC, RB, SM, TA, XA  
n.v.: *marajá* (Port.)  
uso/use: *AL*  
voucher: *M. Pinard 846*

**Bactris maraja** Mart. var. *maraja* (syn.: *B. monticola* Barb. Rodr.)  
hab.: □  
mun.: CS, ML, MT, PC, PW, RB, SM, TA, XA  
n.v.: *marajá, mombaca, palmeirinha, paxiubinha* (Port.)  
uso/use: *AL*  
voucher: *E. Ferreira 424*

**Bactris maraja** Mart. var. *trichospatha* (Trail) A. J. Hend.  
hab.: □  
mun.: RA, TA  
voucher: *A. J. Henderson 1655*

**Bactris martiana** A. J. Hend.  
hab.: □  
mun.: RA  
voucher: *A. J. Henderson 1654*

**Bactris piranga** Trail  
hab.: □  
mun.: ML, MT, TA  
n.v.: *marajá peludo, ubim com espinho* (Port.)  
voucher: *J. R. Bandeira 19*

**Bactris riparia** Mart.  
hab.: □  
mun.: ML  
voucher: *A. J. Henderson 1676*

**Bactris simplicifrons** Mart.  
hab.: □  
mun.: ML, PC, PW, SM, TA  
n.v.: *marajá, marajazinho* (Port.)  
voucher: *M. Silveira 1257*

**Bactris tomentosa** var. *sphaerocarpa* (Trail) A. J. Hend. (syns.: *B. arundinacea* Trail ; *B. sphaerocarpa* Trail)  
hab.: □  
mun.: CS, FE, ML, MT, PW, RA, TA  
n.v.: *marajá, marajá fino, marajazinho* (Port.)  
voucher: *E. Ferreira 371*

**Chamaedorea angustisecta** Burret  
hab.: □  
mun.: AB, MT, MU, SM, TA, XA  
n.v.: *palmeirinha, palmeirinha cheirosa, ubim* (Port.)  
uso/use: *MA*  
voucher: *D. C. Daly 9193*

**Chamaedorea pauciflora** Mart. [syn.: *C. integrifolia* (Trail) Dammer]  
hab.: □  
mun.: BU, CS, FE, ML, MT, MU, RA, RB, SM, SR  
n.v.: *palmeirinha, ubim* (Port.)  
voucher: *M. de Pardo 84*

**Chamaedorea pinnatifrons** (Jacq.) Oerst. (syn.: *C. depauperata* Dammer)  
hab.: □  
mun.: AB, BR, ML, MT, MU, PW, RA, SM, TA  
n.v.: *palmeirinha, palmeirinha cheirosa, ubim* (Port.); *bimi* (Kaxinawá)  
voucher: *D. C. Daly 9816*

**Chelyocarpus chuco** Dammer  
hab.: □  
mun.: PC  
n.v.: *caranai* (Port.)  
voucher: *E. Ferreira 289*

**Chelyocarpus ulei** Dammer  
hab.: □  
mun.: ML, PW  
n.v.: *chila, xila* (Port.)  
voucher: *J. R. Bandeira 45*

**Desmoncus giganteus** A. J. Hend.  
hab.: §  
mun.: ML, MT, SM  
n.v.: *jacitara, jacitara gigante* (Port.)  
voucher: *A. J. Henderson 1688*

**Desmoncus leptospadix** Mart.  
hab.: §  
mun.: RB  
voucher: *E. Forero 6384*

**Desmoncus mitis** Mart.  
hab.: §  
mun.: BR, CS, ML, MT, PC, PW, RB, SM, TA,  
n.v.: *jacitara, macambira* (Port.)  
voucher: *M. Silveira 1636*

**Desmoncus mitis** Mart. var. *leptoclonus* (Drude) A. J. Hend.  
hab.: §  
mun.: ML, MU, PW  
voucher: *E. H. G. Ule 5515*

**Desmoncus orthacanthos** Mart.  
hab.: §  
mun.: CS  
voucher: *A. J. Henderson 1696*

**Desmoncus polyacanthos** Mart.  
hab.: §  
mun.: BU, MT, RB  
n.v.: *jacitara* (Port.)  
voucher: *D. C. Daly 9387*

**Dictyocaryum ptarianum** (Steyerm.) H. E. Moore  
hab.: □  
mun.: ML  
n.v.: *paxiuba* (Port.)  
voucher: *J. R. Bandeira 36*

**Elaeis guineensis** Jacq.  
hab.: □ (*cult.*)

mun.: RB, TA  
n.v.: *dendê* (Port.)  
voucher: *A. R. S. de Oliveira 831*

**Euterpe precatoria** Mart. var. *precatoria*  
hab.: □  
mun.: FE, ML, MT, PC, RB, SM, TA, XA  
n.v.: *açai, açai chumbinho* (Port.)  
uso/use: *AL, MA*  
voucher: *E. Ferreira 423*

**Euterpe precatoria** Mart. var. *longevaginata* (Mart.) A. J. Hend. (syn.: *E. longevaginata* Mart.)  
hab.: □  
mun.: ML  
n.v.: *açai anão* (Port.)  
voucher: *A. J. Henderson 1137*

**Geonoma brevispatha** Barb. Rodr.  
hab.: □  
mun.: FE  
n.v.: *ubim* (Port.)  
voucher: *E. Ferreira 374*

**Geonoma brongniartii** Mart.  
hab.: □  
mun.: CS, FE, ML, MT, MU, PW, RA, TA  
n.v.: *ubim* (Port.)  
voucher: *D. C. Daly 8769*

**Geonoma camana** Trail  
hab.: □  
mun.: ML, MT, PW, RA, TA  
n.v.: *ubim* (Port.)  
uso/use: *AL*  
voucher: *M. Silveira 1253*

**Geonoma densiflora** Spruce  
hab.: □  
mun.: SM  
voucher: *G. T. Prance 7596*

**Geonoma deversa** (Poi.) Kunth  
hab.: W  
mun.: AB, BR, CS, FE, ML, MT, PC, SM, XA  
n.v.: *palmeirinha, ubim* (Port.)  
voucher: *D. C. Daly 9854*

**Geonoma juruana** Dammer  
hab.: □  
mun.: CS, ML, PC, RB  
n.v.: *ubim* (Port.)  
uso/use: *AL*  
voucher: *E. Ferreira 443*

**Geonoma laxiflora** Mart.  
hab.: □  
mun.: CS, PA  
n.v.: *ubim* (Port.)  
voucher: *C. Figueiredo 761*

**Geonoma leptospadix** Trail  
hab.: □  
mun.: CS, ML, PW  
n.v.: *ubim* (Port.)  
voucher: *J. R. Bandeira 21*

T árvores (incluindo arvores e bambus arborescentes do gênero *Guadua*)/trees (including treelets plus arborescent bamboos in the genus *Guadua*)  
F arbustos/shrubs  
t ervas terrestres/terrestrial herbs  
Y palmeiras com estipe, fetos arborescentes e cicas, solitários/stipitate palms, tree ferns, and cycads, *solitary*  
□ palmeiras com estipe, cespitosa/stipitate palms, cespitose  
W palmeiras acaules e cicas/acaulous palms and cycads

& estranguladoras/stranglers  
§ trepadeiras (inclui os cipós e as lianas lenhosas)/climbers (includes vines and lianas)  
ĉ epífitas/epiphytes  
≈ aquáticas/aquatics  
† saprófitas (mico-heterótrofas)/saprophytes (myco-heterotrophs)  
☞ parasitas/parasites



**Geonoma macrostachys** Mart. var. *macrostachys*  
 hab.: □  
 mun.: CS, FE, ML, MT, MU, SM, TA  
 n.v.: *palmeirinha, ubim, ubim da folha larga* (Port.)  
 voucher: *E. Ferreira 350*

**Geonoma macrostachys** Mart. var. *acaulis* (Mart.) Skovst.  
 (syn.: *G. acaulis* Mart.)  
 hab.: □  
 mun.: AB, CS, FE, ML, MT, MU, PC, PW, RA, RB,  
 SM, TA, XA  
 n.v.: *ubim, ubim de pendão* (Port.)  
 voucher: *D. C. Daly 8580*

**Geonoma maxima** (Poit.) Kunth  
 hab.: □  
 mun.: FE, MT, PC, SG  
 n.v.: *palmeirinha, ubim* (Port.)  
 voucher: *D. C. Daly 9295*

**Geonoma maxima** (Poit.) Kunth var. *chelidonura* (Spruce)  
 A. J. Hend.  
 hab.: □  
 mun.: ML, PW  
 n.v.: *ubim* (Port.)  
 voucher: *E. H. G. Ule 5744*

**Geonoma myriantha** Dammer  
 hab.: □  
 mun.: CS, FE, ML, MT, PW  
 n.v.: *ubim* (Port.)  
 voucher: *J. R. Bandeira 44*

**Geonoma oligoclona** Trail  
 hab.: □  
 mun.: ML  
 voucher: *G. T. Prance 2838*

**Geonoma pycnostachys** Mart.  
 hab.: □  
 mun.: ML  
 voucher: *P. J. M. Maas P12704*

**Geonoma stricta** (Poit.) Kunth var. *stricta*  
 hab.: □  
 mun.: CS, ML, TA  
 n.v.: *ubim* (Port.)  
 uso/use: *AL*  
 voucher: *D. C. Daly 8272*

**Geonoma stricta** (Poit.) Kunth var. *piscicauda* (Dammer)  
 A. J. Hend. (syn.: *G. piscicauda* Dammer)  
 hab.: □  
 mun.: CS, ML, PW  
 n.v.: *ubim* (Port.)  
 voucher: *D. C. Daly 11678*

**Geonoma stricta** (Poit.) Kunth var. *trillii* (Burret) A. J.  
 Hend.  
 hab.: □  
 mun.: PW  
 voucher: *E. H. G. Ule 5593*

**Hyospathe elegans** Mart.  
 hab.: □  
 mun.: CS, FE, ML, MT, PW, RA, TA

n.v.: *paxiubinha caiana, ubim* (Port.)  
 voucher: *M. Silveira 1177*

**Iriartea deltoidea** Ruiz & Pav.  
 hab.: □  
 mun.: ML, MT, TA, XA  
 n.v.: *paxiubão* (Port.)  
 uso/use: *MA*  
 voucher: *J. R. Bandeira 10*

**Iriarteella setigera** (Mart.) H. Wendl.  
 hab.: □  
 mun.: ML  
 n.v.: *paxiubinha do macaco* (Port.)  
 voucher: *A. J. Henderson 1698*

**Iriarteella stenocarpa** Burret  
 hab.: □  
 mun.: CS, ML  
 n.v.: *paxiubinha, pifaia, ubim* (Port.)  
 voucher: *M. Silveira 1270*

**Lepidocaryum tenue** Mart.  
 hab.: □  
 mun.: CS  
 n.v.: *caranai* (Port.)  
 voucher: *E. Ferreira 180*

**Lepidocaryum tenue** var. *gracile* (Mart.) A. J. Hend.  
 hab.: □  
 mun.: CS, ML  
 voucher: *M. Silveira 1289*

**Mauritia flexuosa** L.f.  
 hab.: □  
 mun.: ML, TA, XA  
 n.v.: *buriti* (Port.)  
 uso/use: *AL, MA*  
 voucher: *E. Ferreira 88*

**Mauritiella martiana** (Spruce) Bureau  
 hab.: □  
 mun.: ML  
 n.v.: *buritirana* (Port.)  
 uso/use: *AL, MA*  
 voucher: *E. Ferreira 190*

**Oenocarpus bacaba** Mart. [syn.: *Jessenia bacaba* (Mart.)  
 Burret  
 hab.: □  
 mun.: SM  
 voucher: *B. A. Krukoff 5758*

**Oenocarpus balickii** F. Kahn  
 hab.: □  
 mun.: ML, TA  
 n.v.: *bacaba, bacaba de caranai* (Port.)  
 voucher: *M. T. V. do A. Campos 951*

**Oenocarpus bataua** Mart. [syn.: *Jessenia bataua* (Mart.)  
 Burret]  
 hab.: □  
 mun.: ML, MT, PC, RB, SM, TA, XA  
 n.v.: *pataú, patoá* (Port.)  
 uso/use: *AL*  
 voucher: *J. R. Bandeira 28*

**T** árvores (incluindo arvores e bambus arborescentes do gênero *Guadua*)/trees (including treelets plus arborescent bamboos in the genus *Guadua*)  
**F** arbustos/shrubs  
**t** ervas terrestres/terrestrial herbs  
**Y** palmeiras com estipe, fetos arborescentes e cicas, solitários/stipitate palms, tree ferns, and cycads, *solitary*  
**□** palmeiras com estipe, cespitosa/stipitate palms, cespitose  
**W** palmeiras acaules e cicas/acaulous palms and cycads

**Oenocarpus mapora × bataua**  
 hab.: □  
 mun.: RA  
 n.v.: *bacabão* (Port.)  
 voucher: *A. J. Henderson 1664*

**Oenocarpus mapora** H. Karst. (syn.: *O. multicaulis*  
 Spruce)  
 hab.: □  
 mun.: FE, MT, PC, RB, SM, TA, XA  
 n.v.: *abacaba, bacaba, bacabinha* (Port.)  
 uso/use: *AL*  
 voucher: *E. Ferreira 436*

**Phytelephas macrocarpa** Ruiz & Pav. [syn.: *P.*  
*microcarpa* Ruiz & Pav.]  
 hab.: **W** (♀), □ (♂)  
 mun.: MT, SM, TA, XA  
 n.v.: *jarina* (Port.)  
 uso/use: *MA*  
 voucher: *E. Ferreira 430*

**Prestoea schultzeana** (Burret) H. E. Moore  
 hab.: □  
 mun.: SM, TA  
 n.v.: *açazinha, bacabinha* (Port.)  
 voucher: *D. C. Daly 8347*

**Socratea exorrhiza** (Mart.) H. Wendl.  
 hab.: □  
 mun.: ML, MT, PC, SM, TA, XA  
 n.v.: *paxiubinha* (Port.)  
 uso/use: *MA*  
 voucher: *E. Ferreira 158*

**Socratea salazarrii** H. E. Moore  
 hab.: □  
 mun.: FE, PW, TA  
 n.v.: *paxiubinha* (Port.)  
 voucher: *E. Ferreira 349*

**Syagrus sancona** H. Karst.  
 hab.: □  
 mun.: RB, XA  
 n.v.: *açairana, palmeirinha* (Port.)  
 voucher: *J. R. Bandeira 2*

**Syagrus smithii** (H. E. Moore) Glassman  
 hab.: □  
 mun.: ML  
 n.v.: *catolé* (Port.)  
 voucher: *A. J. Henderson 1117*

**Wendlandiella gracilis** Dammer var. *gracilis*  
 hab.: □  
 mun.: FE, MT, TA  
 n.v.: *palmeirinha, ubim* (Port.)  
 voucher: *C. Figueiredo 880*

**Wettinia augusta** Poepp. & Endl.  
 hab.: □  
 mun.: CS, ML  
 n.v.: *paxiuba de macaco* (Port.)  
 voucher: *J. R. Bandeira 25*

**Wettinia maynensis** Spruce  
 hab.: □  
 mun.: CS, ML  
 n.v.: *paxiubinha de macaco* (Port.)  
 voucher: *J. Jangoux 85-110*



**Aristolochia burelæ** Herzog  
 hab.: §  
 mun.: AB  
 voucher: *E. H. G. Ule 9342*

**Aristolochia dalyi** F. González  
 hab.: §  
 mun.: TA  
 voucher: *D. C. Daly 8640*

**Aristolochia didyma** S. Moore  
 hab.: §  
 mun.: RB, SM  
 voucher: *J. T. Baldwin Jr. 3156*

**Aristolochia floribunda** Lem.  
 hab.: §

mun.: PW  
 voucher: *E. H. G. Ule 5856*

**Aristolochia fragrantissima** Ruiz  
 hab.: §  
 mun.: XA  
 voucher: *D. C. Daly 8380*  
**Aristolochia lagesiana** Ule  
 hab.: §  
 mun.: CS, PW  
 voucher: *E. H. G. Ule 5707*

**Aristolochia ruiziana** (Klotzsch) Duch.  
 hab.: §  
 mun.: RB  
 voucher: *D. C. Daly 6679*

**&** estranguladoras/stranglers  
**§** trepadeiras (inclui os cipós e as lianas lenhosas)/climbers (includes vines and lianas)  
**ē** epífitas/epiphytes  
**≈** aquáticas/aquatics  
**†** saprófitas (mico-heterótrofas)/saprophytes (myco-heterotrophs)  
**W** parasitas/parasites

## Asclepiadaceae (= Apocynaceae)

### Asteraceae

35 gen.; 57 spp.  
59 taxa total  
Prep.: H. E. Robinson



*Eirmocephala megaphylla*  
D. C. Daly 12763

*Acanthospermum australe* (Loefl.) Kuntze  
hab.: ‡  
mun.: RB  
n.v.: carrapicho (Port.)  
voucher: B. W. P. Albuquerque 1242

*Acmella brachyglossa* Cass.  
hab.: ‡ (cult.)  
mun.: SR  
n.v.: jambú (Port.), shia pa (Kaxinawá)  
uso/use: AL  
voucher: M. Urquia 90

*Acmella ciliata* (Kunth) Cass.  
hab.: ‡ (cult.)  
mun.: CS, RB, XA  
n.v.: jambú (Port.)  
uso/use: AL, ME  
voucher: J. F. Pruski 3503

*Acmella oleracea* (L.) R. K. Jansen  
hab.: ‡ (cult.)  
mun.: BR, XA  
n.v.: agrião, jambú (Port.)  
uso/use: ME  
voucher: L. Ferreira 92

*Adenostemma fosbergii* R. M. King & H. Rob.  
hab.: ‡  
mun.: TA  
voucher: D. C. Daly 8572

*Adenostemma platyphyllum* Cass.  
hab.: ‡  
mun.: MT  
voucher: D. C. Daly 10272

*Ageratum conyzoides* L.  
hab.: ‡ (cult.)  
mun.: TA  
voucher: D. C. Daly 8530

*Ambrosia peruviana* Willd.  
hab.: ‡  
mun.: PA  
voucher: D. C. Daly 7992

*Baccharis salicifolia* (Ruiz & Pav.) Pers.  
hab.: T

mun.: SR  
n.v.: ourana (Port.)  
voucher: D. C. Daly 11300

*Baccharis trinervis* (Lam.) Pers.  
hab.: †  
mun.: RB  
voucher: T. B. Croat 62724

*Baccharis trinervis* (Lam.) Pers. var. *rhexioides* (Kunth) Baker  
hab.: †  
mun.: RB, SG  
voucher: E. Forero 6395

*Bidens cynapiifolia* Kunth  
hab.: ‡  
mun.: BR  
n.v.: carrapicho agulha (Port.)  
voucher: L. Ferreira 140

*Centratherum punctatum* Cass. subsp. *punctatum*  
hab.: ‡  
mun.: CS, ML, RB  
voucher: G. T. Prance 11965

*Chaptalia nutans* (L.) Polák  
hab.: ‡  
mun.: RB, SG, SM  
voucher: T. B. Croat 86068

*Chromolaena laevigata* (Lam.) R. M. King & H. Rob.  
(syn.: *Eupatorium laevigatum* Lam.)  
hab.: †  
mun.: CS, ML, XA  
voucher: T. B. Croat 62698

*Clibadium surinamense* L.  
hab.: †  
mun.: RB, SM  
voucher: S. R. Lowrie 265

*Clibadium sylvestre* (Aubl.) Baill.  
hab.: †  
mun.: SM, TA  
n.v.: tingui (Port.); puikaman (Kaxinawá)  
uso/use: VE  
voucher: D. C. Daly 8805

T árvores (incluindo arvoretas mais bambus arborescentes do gênero *Guadua*)/trees (including treelets plus arborescent bamboos in the genus *Guadua*)  
† arbustos/shrubs  
‡ ervas terrestres/terrestrial herbs  
Y palmeiras com estipe, fetos arborescentes e cicas, solitários/stipitate palms, tree ferns, and cycads, *solitary*  
Π palmeiras com estipe, cespitosa/stipitate palms, cespitose  
W palmeiras acaules e cicas/acaulous palms and cycads

*Conyza laevigata* (Rich.) Pruski  
hab.: ‡  
mun.: MU, SR  
voucher: D. C. Daly 11038

*Cosmos caudatus* Kunth  
hab.: ‡ (cult.)  
mun.: SR  
n.v.: flor de branco (Port.)  
uso/use: ME  
voucher: M. Urquia 92

*Eclipta prostrata* (L.) L. [syn.: *E. alba* (L.) Hassk.]  
hab.: ‡  
mun.: BR, BU, MU, RB  
voucher: D. C. Daly 8499

*Egletes viscosa* (L.) Less.  
hab.: ‡  
mun.: TA  
voucher: M. Silveira 869

*Eirmocephala megaphylla* (Hieron.) H. Rob.  
hab.: †  
mun.: AB  
voucher: D. C. Daly 9633

*Elephantopus mollis* Kunth  
hab.: ‡  
mun.: SG  
voucher: S. R. Lowrie 369

*Elephantopus spiralis* (Less.) Clonts  
hab.: ‡  
mun.: RB, SM  
voucher: L. Coelho 1947

*Epaltes brasiliensis* DC.  
hab.: ‡  
mun.: CS, MT, XA  
n.v.: macelão (Port.)  
uso/use: ME  
voucher: J. F. Pruski 3501

*Erechites hieracifolia* (L.) Raf. ex DC.  
hab.: ‡  
mun.: SM  
voucher: G. T. Prance 7704

*Gynnanthemum amygdalinum* (Del.) Sch. Bip. ex Walp.  
(syn.: *Vernonia condensata* Baker)  
hab.: †  
mun.: MT, XA  
n.v.: boldo (Port.)  
uso/use: ME  
voucher: K. Kainer 82

*Hebeclinium macrophyllum* (L.) DC. (syn.: *Eupatorium macrophyllum* L.)  
hab.: ‡  
mun.: ML  
voucher: G. T. Prance 2890

*Heterocondylus vitalbae* (DC.) R. M. King & H. Rob.  
[syn.: *Eupatorium vitalba* DC.]  
hab.: ‡  
mun.: RB  
voucher: E. Forero 6408

*Lepidaploa canescens* (Kunth) H. Rob. (syn.: *Vernonia canescens* Kunth)  
hab.: §  
mun.: SM  
voucher: T. B. Croat 62714

*Liabum acuminatum* Rusby  
hab.: ‡  
mun.: MU, TA, XA  
voucher: G. T. Prance 7310

*Liabum amplexicaule* Poepp.  
hab.: ‡  
mun.: AB  
voucher: D. C. Daly 9631

*Mikania aschersonii* Hieron.  
hab.: §  
mun.: ML  
voucher: T. B. Croat 62699

*Mikania banisteriae* DC.  
hab.: §  
mun.: CS, ML  
voucher: D. C. Daly 10688

*Mikania guaco* Kunth  
hab.: §  
mun.: TA  
voucher: D. C. Daly 8745

*Mikania longiacuminata* (Rusby) Rusby  
hab.: §  
mun.: CS, ML  
voucher: T. B. Croat 62685

*Mikania matthewsii* B. L. Rob.  
hab.: §  
mun.: CS  
voucher: A. Rosas Jr. 283

*Mikania micrantha* Kunth  
hab.: §  
mun.: CS, ML, PW  
voucher: D. C. Daly 8848

*Mikania parviflora* (Aubl.) H. Karst.  
hab.: §  
mun.: CS, ML  
voucher: T. B. Croat 62660

*Mikania psilostachya* DC.  
hab.: §  
mun.: BR, XA  
n.v.: melosa (Port.)  
voucher: M. Silveira 1669

*Mikania stygia* B. L. Rob.  
hab.: §  
mun.: BR  
voucher: D. C. Daly 6755

*Piptocarpha oblonga* (Gardner) Baker  
hab.: §  
mun.: PC  
voucher: W. Bockermann 158

& estranguladoras/stranglers  
§ trepadeiras (inclui os cipós e as lianas lenhosas)/climbers (includes vines and lianas)  
ĉ epífitas/epiphytes  
≈ aquáticas/aquatics  
† saprófitas (mico-heterótrofas)/saprophytes (myco-heterotrophs)  
Π parasitas/parasites

**Piptocarpha opaca** (Benth.) Baker  
 hab.: §  
 mun.: CS  
 voucher: T. B. Croat 62430

**Piptocarpha poeppigiana** (DC.) Baker  
 hab.: ¶, §  
 mun.: CS, ML, RA  
 voucher: T. B. Croat 62608

**Pluchea sagittalis** (Lam.) Cabrera  
 hab.: ‡  
 mun.: SR  
 n.v.: macela (Port.)  
 uso/use: ME  
 voucher: D. C. Daly 11181

**Porophyllum ellipticum** (L.) Cass.  
 hab.: ‡  
 mun.: CS  
 voucher: P. J. M. Maas P12841

**Porophyllum ruderale** (Jacq.) Cass.  
 hab.: ¶  
 mun.: RB  
 voucher: S. R. Lowrie 269

**Pseudelephantopus spicatus** (Juss. ex Aubl.) Rohr (syn.: *Elephantopus spicatus* Juss. ex Aubl.)  
 hab.: ‡  
 mun.: RB, SR  
 n.v.: lingua de vaca (Port.)  
 voucher: D. C. Daly 11354

**Pseudelephantopus spiralis** (Less.) Cronq.  
 hab.: ‡  
 mun.: RB, SR  
 n.v.: lingua de vaca (Port.)  
 voucher: D. C. Daly 11354

**Tagetes erecta** L.  
 hab.: ‡ (cult.)  
 mun.: BR  
 n.v.: cravo de defunto (Port.)  
 voucher: L. Ferreira 127

**Tagetes patula** L.  
 hab.: ‡ (cult.)  
 mun.: MT

n.v.: cravo de defunto (Port.)  
 uso/use: AM  
 voucher: L. Chau Ming 313

**Tessaria integrifolia** Ruiz & Pav.  
 hab.: †  
 mun.: CS, PW, SR  
 voucher: P. J. M. Maas P13203

**Unxia camphorata** L.f.  
 hab.: ‡  
 mun.: CS  
 voucher: D. C. Daly 10654

**Vernonanthura brasiliiana** (L.) H. Rob. (syns.: *Baccharis brasiliiana* L., *Vernonia scabra* Pers.)  
 hab.: ¶  
 mun.: SM  
 voucher: C. A. Cid Ferreira 2616

**Vernonanthura paludosa** (Gardner) H. Rob.  
 hab.: ¶  
 mun.: SM, TA  
 n.v.: assa-peixe (Port.)  
 voucher: A. R. S. de Oliveira 649

**Vernonanthura patens** (Kunth) H. Rob. (syn.: *Vernonia patens* Kunth)  
 hab.: ¶  
 mun.: BR, CS, ML SM  
 n.v.: assa-peixe, elixir (Port.)  
 voucher: A. R. S. de Oliveira 649

**Wedelia rudis** (Baker) H. Rob.  
 hab.: ‡  
 mun.: PC  
 voucher: C. Figueiredo 518

**Wulffia baccata** (L.) Kuntze  
 hab.: §  
 mun.: BU, CS, MT, PW, RB  
 uso/use: ME  
 voucher: D. C. Daly 9375

**Wulffia baccata** (L.) Kuntze var. *discoidea* S. F. Blake  
 hab.: §  
 mun.: ML  
 voucher: D. G. Campbell 8985

## Balanophoraceae

2 gen.; 3 spp.

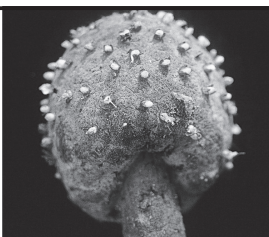

*Helosis* sp.  
 D. C. Daly 4136

**Helosis cayennensis** (Sw.) Spreng. var. *cayennensis*

hab.: ¶  
 mun.: CS, ML, RA, SM  
 voucher: G. T. Prance 2764

**Ombrophytum microlepis** B. Hansen

hab.: ¶  
 mun.: XA  
 voucher: E. H. G. Ule s.n.

**T** árvores (incluindo arvoretas mais bambus arborescentes do gênero *Guadua*)/trees (including treelets plus arborescent bamboos in the genus *Guadua*)  
**¶** arbustos/shrubs  
**‡** ervas terrestres/terrestrial herbs  
**Y** palmeiras com estipe, fetos arborescentes e cicas, solitários/stipitate palms, tree ferns, and cycads, *solitary*  
**Π** palmeiras com estipe, cespitosa/stipitate palms, cespitose  
**W** palmeiras acaules e cicas/acaulous palms and cycads

**Ombrophytum peruvianum** Poepp. & Endl.

hab.: ¶  
 mun.: ML, SM  
 voucher: D. G. Campbell 8917

## Begoniaceae

1 gen.; 7 spp.  
 Prep.: S. F. Smith



*Begonia longimaculata*  
 D. C. Daly 11700

**Begonia fischeri** Schrank  
 hab.: ‡  
 mun.: RB, TA  
 voucher: C. E. Calderón 2315

**Begonia hirtella** Link  
 hab.: ‡  
 mun.: ML  
 voucher: G. T. Prance 12389

**Begonia longimaculata** Irmsch.  
 hab.: ‡  
 mun.: CS  
 voucher: D. C. Daly 11700

**Begonia maynensis** A. DC.  
 hab.: ‡

mun.: PW, TA  
 voucher: D. C. Daly 8289  
**Begonia rossmanniae** A. DC.  
 hab.: ‡  
 mun.: ML  
 voucher: P. J. M. Maas P12689

**Begonia semiovata** Liebm.  
 hab.: ‡  
 mun.: AB, BU, SM  
 voucher: D. C. Daly 9615

**Begonia wollneyi** Herzog (syn.: *B. acrensis* Irmsch.)  
 hab.: ‡  
 mun.: AB  
 voucher: E. H. G. Ule 9649

## Bignoniaceae

22 gen.; 84 spp.  
 Prep.: L. G. Lohmann



*Jacaranda glabra*  
 I. Brasil 15

**Adenocalymma biternatum** (A. Samp.) L. G. Lohmann  
 (syn.: *Memora biternata* A. Samp.)  
 hab.: §  
 mun.: CS, RB, TA  
 voucher: P. J. M. Maas P13312

**Adenocalymma bracteatum** (Cham.) DC.  
 hab.: §  
 mun.: MT, RB  
 voucher: E. Forero 6339

**Adenocalymma bracteolatum** A. DC.  
 hab.: §  
 mun.: SM  
 voucher: B. A. Krukoff 5453

**Adenocalymma cladotrichum** (Sandwith) L. G. Lohmann  
 (syn.: *Memora cladotricha* Sandwith)  
 hab.: §  
 mun.: CS, ML, MT  
 voucher: L. G. Lohmann 389

**Adenocalymma croatii** (A. H. Gentry) L. G. Lohmann  
 (syn.: *Memora croatii* A. H. Gentry)  
 hab.: §  
 mun.: CS, RB  
 voucher: P. J. M. Maas P13312

**Adenocalymma impressum** (Rusby) Sandwith  
 hab.: §  
 mun.: CS, ML, MT, PC, XA  
 voucher: P. J. M. Maas P12673

**&** estranguladoras/stranglers  
**§** trepadeiras (inclui os cipós e as lianas lenhosas)/climbers (includes vines and lianas)  
**ě** epífitas/epiphytes  
**≈** aquáticas/aquatics  
**†** saprófitas (mico-heterótrofas)/saprophytes (myco-heterotrophs)  
**¶** parasitas/parasites

**Adenocalymma longilimum** (A. Samp.) L. G. Lohmann  
(syn.: *Memora longilinea* A. Samp.)  
hab.: §  
mun.: RB  
voucher: *S. R. Lowrie 579*

**Adenocalymma pseudopatulum** (A. H. Gentry) L. G. Lohmann (syn.: *Memora pseudopatula* A. H. Gentry)  
hab.: §  
mun.: TA  
voucher: *D. C. Daly 8359*

**Adenocalymma subincanum** Huber  
hab.: §  
mun.: MT, PC  
voucher: *L. G. Lohmann 472*

**Amphilophium aschersonii** Ule  
hab.: §  
mun.: MT  
voucher: *L. G. Lohmann 390*

**Amphilophium crucigerum** (L.) L. G. Lohmann [syn.: *Pithecoctenium crucigerum* (L.) A. H. Gentry]  
hab.: §  
mun.: RB  
voucher: *D. C. Daly 6943*

**Amphilophium dasytrichum** (Sandwith) L. G. Lohmann  
(syn.: *Distictella dasytricha* Sandwith)  
hab.: §  
mun.: CS  
voucher: *L. R. Marinho 340*

**Amphilophium granulosum** (Klotzsch) L. G. Lohmann  
[syn.: *Distictis granulosa* (Klotzsch) Bureau & K. Schum.]  
hab.: §  
mun.: MT  
voucher: *L. G. Lohmann 470*

**Amphilophium magnoliifolium** (Kunth) L. G. Lohmann  
[syn.: *Distictella magnoliifolia* (Kunth) Sandwith]  
hab.: §  
mun.: CS, ML, TA  
voucher: *G. T. Prance 2969*

**Amphilophium paniculatum** (L.) Kunth  
hab.: §  
mun.: AC, AB, MT, RB, XA RB  
voucher: *L. G. Lohmann 548*

**Amphilophium rodriguesii** (A. H. Gentry) L. G. Lohmann  
(syn.: *Haplophium rodriguesii* A. H. Gentry)  
hab.: §  
mun.: MT  
voucher: *L. G. Lohmann 475*

**Anemopaegma oligoneuron** (Sprague & Sandwith) A. H. Gentry  
hab.: §  
mun.: ML  
voucher: *M. Silveira 805*

**Anemopaegma paraense** Bureau & K. Schum.  
hab.: §  
mun.: AC, PC, PW, RB  
voucher: *P. G. Delprete 7862*

**Bignonia aequinoctialis** L [syn.: *Cydista aequinoctialis* (L.) Miers]  
hab.: §  
mun.: CS, RB, TA, XA  
voucher: *D. C. Daly 8656*

**Bignonia corymbosa** (Vent.) L. G. Lohmann [syn.: *Phryganocydia corymbosa* (Vent.) Bureau ex K. Schum.]  
hab.: §  
mun.: AC, PC, RB  
voucher: *L. G. Lohmann 499*

**Bignonia hyacinthina** (Standl.) L. G. Lohmann [syn.: *Mussatia hyacinthina* (Standl.) Sandwith]  
hab.: §  
mun.: AC, BR, TA  
voucher: *D. C. Daly 12148*

**Bignonia lilacina** (A. H. Gentry) L. G. Lohmann (syn.: *Cydista lilacina* A. H. Gentry)  
hab.: §  
mun.: AB, MT, PC, RB, SG, SM, TA  
voucher: *L. G. Lohmann 474*

**Bignonia nocturna** (Barb. Rodr.) L. G. Lohmann [syn.: *Tanaecium nocturnum* (Barb. Rodr.) Bureau & K. Schum.]  
hab.: §  
mun.: BR, MT, RB, TA, XA  
n.v.: *cipó curimbó, corimbó* (Port.); *iuna xia* (Kaxinawá)  
uso/use: *ME, OU*  
voucher: *L. G. Lohmann 451*

**Bignonia priurei** DC [syn.: *Mussatia priurei* (DC.) Bureau ex K. Schum.]  
hab.: §  
mun.: AC, BR, RB  
voucher: *E. Forero 6329*

**Bignonia sciuripabula** (Bureau & K. Schum.) L. G. Lohmann (syn.: *Clytostoma sciuripabulum* Bureau & K. Schum.)  
hab.: §  
mun.: PC, TA  
voucher: *G. T. Prance 7513*

**Bignonia uleana** (Kraenzl.) L. G. Lohmann (syn.: *Clytostoma uleanum* Kraenzl.)  
hab.: §  
mun.: AB, SM  
voucher: *B. A. Krukoff 5612*

**Callichlamys latifolia** (Rich.) K. Schum.  
hab.: §  
mun.: MT, PC  
voucher: *L. G. Lohmann 423*

**Crescentia cujete** L.  
hab.: T (*cult.*)  
mun.: PC  
voucher: *C. Figueiredo 541*

**Cuspidaria floribunda** (DC.) A. H. Gentry  
hab.: §  
mun.: MT, MU, XA  
voucher: *D. C. Daly 9160*

**Cuspidaria inaequalis** (DC. ex Splitg.) L. G. Lohmann  
[syn.: *Arrabidaea inaequalis* (DC. ex Splitg.) K. Schum.]  
hab.: §  
mun.: SM  
voucher: *G. T. Prance 7761*

**Cuspidaria lateriflora** (Mart.) DC.  
hab.: §  
mun.: AB, RB, SG  
voucher: *S. R. Lowrie 273*

**Dolichandra steyermarkii** (Sandwith) L. G. Lohmann  
(syn.: *Parabignonia steyermarkii* Sandwith)  
hab.: §  
mun.: MT, MU  
n.v.: *cipó morceguinho* (Port.)  
voucher: *M. Silveira 1595*

**Fridericia chica** (Bonpl.) L. G. Lohmann [syn.: *Arrabidaea chica* (Kunth) Verl.]  
hab.: §  
mun.: BR, CS, ML, MT, MU, PC, SM, TA, XA  
n.v.: *pariri* (Port.)  
uso/use: *ME*  
voucher: *M. Silveira 1480*

**Fridericia conjugata** (Vell.) L. G. Lohmann [syn.: *Arrabidaea conjugata* (Vell.) Mart.]  
hab.: §  
mun.: BU, ML, MT, SG, SM  
voucher: *D. C. Daly 8832*

**Fridericia dichotoma** (Jacq.) L. G. Lohmann [syn.: *Arrabidaea corallina* (Jacq.) Sandwith]  
hab.: §  
mun.: BU, MT, PC, XA  
voucher: *D. C. Daly 7277*

**Fridericia fanshawei** (Sandwith) L. G. Lohmann (syn.: *Arrabidaea fanshawei* Sandwith)  
hab.: §  
mun.: CS, MT  
voucher: *L. G. Lohmann 471*

**Fridericia floribunda** (Kunth) L. G. Lohmann (syn.: *Arrabidaea floribunda* Loes.)  
hab.: §  
mun.: ML  
voucher: *P. G. Delprete 8174*

**Fridericia florida** (DC.) L. G. Lohmann (syn. *Arrabidaea florida* DC.)  
hab.: §  
mun.: CS, MT, PW, RB  
voucher: *L. G. Lohmann 396*

**Fridericia japurensis** (DC.) L. G. Lohmann [syn.: *Arrabidaea japurensis* (DC.) Bureau & K. Schum.]  
hab.: §  
mun.: CS, RA  
voucher: *L. R. Marinho 34*

**Fridericia lauta** (Bureau & K. Schum.) L. G. Lohmann  
(syn.: *Arrabidaea lauta* Bureau & K. Schum.)  
hab.: §  
mun.: SM  
voucher: *G. T. Prance 5212*

**Fridericia nicotianiflora** (Kraenzl.) L. G. Lohmann (syn.: *Arrabidaea nicotianiflora* Kraenzl.)  
hab.: §  
mun.: AB, MT  
voucher: *L. G. Lohmann 484*

**Fridericia nigrescens** (Sandwith) L. G. Lohmann (syn.: *Arrabidaea nigrescens* Sandwith)  
hab.: §  
mun.: MT, XA  
voucher: *L. G. Lohmann 469*

**Fridericia oligantha** (Bureau & K. Schum.) L. G. Lohmann (syn.: *Arrabidaea oligantha* Bureau & K. Schum.)  
hab.: §  
mun.: MT  
voucher: *L. G. Lohmann 483*

**Fridericia ornithophila** (A. H. Gentry) L. G. Lohmann  
(syn.: *Arrabidaea ornithophila* A. H. Gentry)  
hab.: §  
mun.: SG  
voucher: *C. A. Cid Ferreira 10294A*

**Fridericia patellifera** (Schltdl.) L. G. Lohmann [syn.: *Arrabidaea patellifera* (Schltdl.) Sandwith]  
hab.: §  
mun.: CS, ML, MT, PC, PW, RB, XA  
voucher: *L. G. Lohmann 412*

**Fridericia platyphylla** (Cham.) L. G. Lohmann [syn.: *Arrabidaea brachypoda* (A. DC.) Bureau]  
hab.: §  
mun.: RB, SG, SM  
voucher: *G. T. Prance 7782*

**Fridericia prancei** (A. H. Gentry) L. G. Lohmann (syn.: *Arrabidaea prancei* A. H. Gentry)  
hab.: §  
mun.: CS  
voucher: *G. T. Prance 11834*

**Fridericia pubescens** (L.) L. G. Lohmann [syn.: *Arrabidaea pubescens* (L.) A. H. Gentry]  
hab.: §  
mun.: RB  
voucher: *B. W. Albuquerque 1254*

**Fridericia schumanniana** (Loes.) L. G. Lohmann [syn.: *Arrabidaea verrucosa* (Standl.) A. H. Gentry]  
hab.: §  
mun.: XA  
voucher: *L. G. Lohmann 547*

**Fridericia trailii** (Sprague) L. G. Lohmann (syn.: *Arrabidaea trailii* Sprague)  
hab.: §  
mun.: MT  
voucher: *L. G. Lohmann 482*

**Godmania aesculifolia** (Kunth) Standl.  
hab.: T  
mun.: MT  
voucher: *L. G. Lohmann 436*

T árvores (incluindo arvoretas mais bambus arborescentes do gênero *Guadua*)/trees (including treelets plus arborescent bamboos in the genus *Guadua*)  
F arbustos/shrubs  
t ervas terrestres/terrestrial herbs  
Y palmeiras com estipe, fetos arborescentes e cicas, solitários/stipitate palms, tree ferns, and cycads, *solitary*  
[] palmeiras com estipe, cespitosa/stipitate palms, cespitose  
W palmeiras acaules e cicas/acaulous palms and cycads

& estranguladoras/stranglers  
§ trepadeiras (inclui os cipós e as lianas lenhosas)/climbers (includes vines and lianas)  
ĉ epifitas/epiphytes  
≈ aquáticas/aquatics  
† saprófitas (mico-heterótrofas)/saprophytes (myco-heterotrophs)  
☞ parasitas/parasites



**Jacaranda copaia** (Aubl.) D. Don [syns.: *J. spectabilis* Mart. ex A. DC., *J. copaia* (Aubl.) D. Don subsp. *spectabilis* (Mart. ex DC.) A. H. Gentry]  
 hab.: T  
 mun.: AB, BR, CS, ML, MT, PW, RA, SM, XA  
 n.v.: marupá, murupá (Port.)  
 voucher: C. A. Cid Ferreira 10592

**Jacaranda glabra** (A. DC.) Bureau & K. Schum.  
 hab.: T  
 mun.: AB, ML  
 voucher: E. H. G. Ule 9776

**Jacaranda obtusifolia** Kunth (syns.: *J. obtusifolia* Kunth subsp. *obtusifolia*, *J. lasiogyne* Bureau & K. Schum.)  
 hab.: T  
 mun.: CS, PC, PW, SM  
 voucher: D. C. Daly 6143

**Lundia corymbifera** (Vahl) Sandwith  
 hab.: §  
 mun.: PC, TA, XA  
 voucher: D. C. Daly 8552

**Lundia densiflora** DC.  
 hab.: §  
 mun.: BU, CS, MT, SM  
 voucher: M. de Pardo 96A

**Lundia erionema** DC.  
 hab.: §  
 mun.: CS  
 voucher: L. G. Lohmann 371

**Lundia puberula** Pittier  
 hab.: §  
 mun.: CS, ML  
 voucher: T. B. Croat 62706

**Lundia spruceana** Bureau  
 hab.: §  
 mun.: RB  
 voucher: J. G. Kuhlmann 828

**Mansoa difficilis** (Cham.) Bureau & K. Schum.  
 hab.: §  
 mun.: PC  
 voucher: L. G. Lohmann 500

**Mansoa parvifolia** (A. H. Gentry) A. H. Gentry  
 hab.: §  
 mun.: AB  
 voucher: E. H. G. Ule 10

**Mansoa verrucifera** (Schltdl.) A. H. Gentry  
 hab.: §  
 mun.: AC, RB  
 voucher: E. Forero 6340

**Martinella obovata** (Kunth) Bureau & K. Schum. (syn.: *M. insculpta* Sprague & Sandwith)  
 hab.: §  
 mun.: BR, TA, XA  
 n.v.: inhuquilha (Port.)  
 uso/use: ME  
 voucher: L. G. Lohmann 544

**Pleonotoma melioides** (S. Moore) A. H. Gentry  
 hab.: §

mun.: RB, SM  
 voucher: S. R. Lowrie 324

**Pleonotoma pavettiflora** Sandwith  
 hab.: §  
 mun.: CS  
 voucher: T. B. Croat 62418

**Pleonotoma variabilis** (Jacq.) Miers  
 hab.: §  
 mun.: MT  
 voucher: L. G. Lohmann 399

**Pyrostegia venusta** (Ker Gawl.) Miers (syn.: *P. dichotoma* Miers ex K. Schum.)  
 hab.: §  
 mun.: PA, PC, RB, SG  
 voucher: C. A. Cid Ferreira 2821

**Sparattosperma leucanthum** (Vell.) K. Schum.  
 hab.: T  
 mun.: AC, CA, CS, MT, PC, R B, SG, SM  
 n.v.: caroba branca, ipê branco, tarumã (Port.)  
 voucher: D. C. Daly 7407

**Stizophyllum inaequilaterum** Bureau & K. Schum.  
 hab.: §  
 mun.: MT, RB  
 voucher: C. A. Cid Ferreira 2916

**Stizophyllum riparium** (Kunth) Sandwith  
 hab.: §  
 mun.: RB  
 voucher: B. W. Albuquerque 1380

**Tabebuia barbata** (E. Mey.) Sandwith  
 hab.: T  
 mun.: PC  
 voucher: L. G. Lohmann 536

**Tabebuia capitata** (Bureau & K. Schum.) Sandwith  
 hab.: T  
 mun.: CS, SM  
 voucher: B. A. Krukoff 5793

**Tabebuia impetiginosa** (Mart. ex DC.) Standl.  
 hab.: T  
 mun.: SM  
 voucher: B. A. Krukoff 5637

**Tabebuia incana** A. H. Gentry  
 hab.: T  
 mun.: RB  
 n.v.: ipê amarelo (Port.)  
 voucher: I. F. Rego 495

**Tabebuia obscura** (Bureau & K. Schum.) Sandwith  
 hab.: T  
 mun.: ML  
 voucher: C. A. Cid Ferreira 5243

**Tabebuia ochracea** (Cham.) Standl.  
 hab.: T  
 mun.: RA, RB, SG  
 voucher: S. R. Lowrie 376

T árvores (incluindo arvoretas mais bambus arborescentes do gênero *Guadua*)/trees (including treelets plus arborescent bamboos in the genus *Guadua*)  
 † arbustos/shrubs  
 ‡ ervas terrestres/terrestrial herbs  
 Y palmeiras com estipe, fetos arborescentes e cicas, solitários/stipitate palms, tree ferns, and cycads, *solitary*  
 □ palmeiras com estipe, cespitosa/stipitate palms, cespitose  
 W palmeiras acaules e cicas/acaulous palms and cycads

**Tabebuia serratifolia** (Vahl) G. Nicholson  
 hab.: T  
 mun.: BR, ML, RA, SM  
 n.v.: pau d'arco (Port.)  
 voucher: C. A. Cid Ferreira 3070

**Tanaecium bilabiatum** (Sprague) L. G. Lohmann [syn.: *Arrabidaea bilabiata* (Sprague) Sandwith]  
 hab.: §  
 mun.: CS, ML  
 voucher: T. B. Croat 62655

**Tanaecium pyramidatum** (Rich.) L. G. Lohmann [syn.: *Paragonia pyramidata* (Rich.) Bureau]  
 hab.: §  
 mun.: AC, BU, CS, ML, MT, PC, RB, SG  
 voucher: D. C. Daly 8502

**Tynanthus polyanthus** (Bureau) Sandwith  
 hab.: §  
 mun.: BU, CS, MT, RB, XA  
 voucher: D. C. Daly 8457

**Tynanthus schumannianus** (Kuntze) A. H. Gentry  
 hab.: §



## Bixaceae

2 gen.; 4 spp.

*Bixa orellana*  
 C. S. Pessôa 155

**Bixa excelsa** Gleason & Krukoff  
 hab.: T  
 mun.: BR, CS  
 n.v.: urucurana (Port.)  
 voucher: C. A. Cid Ferreira 10178

**Bixa orellana** L.  
 hab.: † (cult.)  
 mun.: BR, RB, SM, XA  
 n.v.: urucum (Port.)  
 voucher: A. R. S. de Oliveira 846

**Bixa urucurana** Willd.  
 hab.: T  
 mun.: PA, PW  
 n.v.: urucum bravo (Port.)  
 voucher: M. Silveira 757

**Cochlospermum orinocense** (Kunth) Steud.  
 hab.: T  
 mun.: CS, ML, SG, SM, TA  
 n.v.: buxixão (Port.)  
 voucher: M. Silveira 1133

## Bombacaceae

(= Malvaceae)

& estranguladoras/stranglers  
 § trepadeiras (inclui os cipós e as lianas lenhosas)/climbers (includes vines and lianas)  
 ‡ epífitas/epiphytes  
 ≈ aquáticas/aquatics  
 † saprófitas (mico-heterótrofas)/saprophytes (myco-heterotrophs)  
 ¶ parasitas/parasites



## Boraginaceae

3 gen.; 25 spp.  
Prep.: N. T. Ranga, J. I. Miranda  
Melo

*Cordia alliodora*  
n.v.: freijó, freijó preto  
Foto/Photo: M. Silveira

*Cordia alliodora* (Ruiz & Pav.) Cham.  
hab.: T  
mun.: FE, PA, RB, XA  
n.v.: freijó, freijó preto (Port.)  
voucher: E. Forero 6342

*Cordia corymbosa* (L.) Don  
hab.: F  
mun.: CS, TA  
voucher: G. T. Prance 7486

*Cordia ecalyculata* Vell.  
hab.: T  
mun.: RB  
voucher: C. A. Cid Ferreira 2994

*Cordia exaltata* Lam.  
hab.: F  
mun.: RB  
n.v.: grão de galo (Port.)  
voucher: B. W. P. Albuquerque 1240

*Cordia guazumifolia* (Desv.) Roem. & Schult.  
hab.: F  
mun.: TA  
voucher: M. Silveira 969

*Cordia lomitoloba* I. M. Johnst.  
hab.: T  
mun.: SG, SM  
voucher: S. R. Lowrie 370

*Cordia nodosa* Lam.  
hab.: T  
mun.: CS, ML, PA, RB, SM, TA, XA  
n.v.: buxuxi de formiga, ovo de galo, pau de formiga (Port.)  
voucher: D. G. Campbell 8930

*Cordia scabrifolia* A. DC.  
hab.: T  
mun.: RB  
voucher: E. Forero 6366

*Cordia sellowiana* Cham.  
hab.: T  
mun.: BR, CS, TA  
n.v.: freijó branco (Port.)  
voucher: C. A. Cid Ferreira 5332

*Cordia silvestris* Fresen.  
hab.: T  
mun.: MT, PW, SM  
n.v.: freijó preto (Port.)  
voucher: P. J. M. Maas P13095

*Cordia sprucei* Mez  
hab.: T  
mun.: CS  
voucher: P. J. M. Maas P13313

*Cordia tetrandra* Aubl.  
hab.: T  
mun.: TA  
voucher: D. C. Daly 8689

*Cordia toqueve* Aubl.  
hab.: T  
mun.: BR, BU, PA  
voucher: R. Saraiva 1274

*Cordia trachyphylla* Mart.  
hab.: T  
mun.: CS  
voucher: A. Rosas Jr. 325

*Cordia ucayaliensis* I. M. Johnst.  
hab.: T  
mun.: SM  
voucher: B. A. Krukoff 5306

*Cordia ulei* I. M. Johnst.  
hab.: T  
mun.: MT, SM  
voucher: G. T. Prance 7674

*Cordia williamsii* G. Agostini  
hab.: T  
mun.: SM  
n.v.: freijó (Port.)  
voucher: D. C. Daly 7959

*Heliotropium indicum* L.  
hab.: F  
mun.: BU, CS, ML, RB, TA, XA  
n.v.: fedegoso (Port.)  
uso/use: ME  
voucher: D. C. Daly 8524

*Heliotropium procumbens* Mill.  
hab.: f  
mun.: BU, CS, ML  
voucher: D. C. Daly 8526

*Tournefortia bicolor* Sw.  
hab.: F, §  
mun.: SM  
voucher: B. A. Krukoff 5775

*Tournefortia cuspidata* Kunth (syn.: *T. obscura* A. DC.)  
hab.: F  
mun.: SM, TA  
voucher: M. Silveira 1082

*Tournefortia mapirensis* Lingelsh.  
hab.: §  
mun.: AB  
voucher: E. H. G. Ule 9712

*Tournefortia paniculata* Cham.  
hab.: F  
mun.: RB  
voucher: S. R. Lowrie 547

*Tournefortia syringaeifolia* Vahl  
hab.: F  
mun.: ML, MU, TA  
voucher: M. Silveira 1487

*Tournefortia xapurysensis* Vaupel  
hab.: §  
mun.: BR  
voucher: E. H. G. Ule 9710

## Brassicaceae (incl. Capparaceae)

5 gen.; 14 spp.  
16 taxa total  
Prep.: H. H. Iltis, M. B. Costa e Silva  
(ex-Capparaceae)



*Morisonia oblongifolia*  
D. C. Daly 8255

*Capparis detonsa* Triana & Planch.  
hab.: T  
mun.: ML  
voucher: M. Silveira 1350

*Capparis lineata* Pers.  
hab.: §  
mun.: RB  
voucher: S. R. Lowrie 380

*Capparis macrophylla* Kunth  
hab.: T  
mun.: SM  
voucher: B. A. Krukoff 5788

*Capparis nitida* Ruiz & Pav.  
hab.: T  
mun.: SM  
voucher: D. C. Daly 7884

*Capparis osmantha* Diels  
hab.: T  
mun.: BU, SM, SR  
voucher: D. C. Daly 8467

*Capparis schunkei* J. F. Macbr.  
hab.: F, T  
mun.: SM  
voucher: D. C. Daly 7807

*Capparis sola* J. F. Macbr.  
hab.: F  
mun.: CS, MU, SR, TA  
n.v.: escama de peixe (Port.)  
voucher: M. Silveira 1463

*Capparis* sp. nov.  
hab.: F

mun.: RB  
voucher: S. R. Lowrie 306

*Cleome parviflora* Kunth subsp. *parviflora*  
hab.: f  
mun.: BU, ML, TA  
voucher: D. C. Daly 8525

*Cleome parviflora* Kunth subsp. *psoraleaeifolia* (DC.) H.  
H. Iltis  
hab.: f  
mun.: TA  
voucher: G. T. Prance 7292

*Cleome spinosa* Jacq. subsp. *spinosa*  
hab.: f  
mun.: BR, CS, ML, SM  
n.v.: mussambê (Port.)  
uso/use: ME  
voucher: G. T. Prance 2889

*Cleome spinosa* Jacq. subsp. *nov.*  
hab.: F  
mun.: CS, RB  
voucher: B. W. P. Albuquerque 1282

*Cleome virens* J. F. Macbr.  
hab.: F  
mun.: SM, TA  
voucher: M. Silveira 1099

*Crateva tapia* L. (syn.: *C. benthamii* Eichler)  
hab.: T  
mun.: BU, FE, ML, PA, PC, SM, SR, TA  
n.v.: capança, fruto de macaco (Port.)  
voucher: M. Silveira 1109

T árvores (incluindo arvoretas mais bambus arborescentes do gênero *Guadua*)/trees (including treelets plus arborescent bamboos in the genus *Guadua*)  
F arbustos/shrubs  
f ervas terrestres/terrestrial herbs  
Y palmeiras com estipe, fetos arborescentes e cicas, solitários/stipitate palms, tree ferns, and cycads, *solitary*  
Π palmeiras com estipe, cespitosa/stipitate palms, cespitose  
W palmeiras acaules e cicas/acaulous palms and cycads

& estranguladoras/stranglers  
§ trepadeiras (inclui os cipós e as lianas lenhosas)/climbers (includes vines and lianas)  
ē epífitas/epiphytes  
≈ aquáticas/aquatics  
† saprófitas (mico-heterótrofas)/saprophytes (myco-heterotrophs)  
☞ parasitas/parasites

**Morisonia oblongifolia** Britton  
 hab.: T  
 mun.: BU, MT, RB, SM, SR, TA  
 voucher: *M. Silveira 1103*

**Rorippa palustris** (L.) Besser  
 hab.: ‡  
 mun.: SR  
 voucher: *D. C. Daly 11030*



**Aechmea angustifolia** Poepp. & Endl.  
 hab.: ‡  
 mun.: RB, SM  
 n.v.: *croata* (Port.)  
 voucher: *M. de Pardo 156*

**Aechmea beeriana** L. B. Sm. & M. A. Spencer (syns.:  
*Streptocalyx juruanus* Ule, *S. poeppigii* Beer)  
 hab.: ‡  
 mun.: CS, ML, PW  
 voucher: *M. Silveira 1268*

**Aechmea bromelifolia** (Rudge) Baker  
 hab.: ‡  
 mun.: SM  
 voucher: *D. C. Daly 12665*

**Aechmea chantinii** (Carrière) Baker  
 hab.: ‡  
 mun.: CS, RA  
 voucher: *B. K. Holst 8227*

**Aechmea contracta** (Mart. ex Schult.f.) Baker  
 hab.: ‡  
 mun.: CS  
 voucher: *P. J. M. Maas P12727*

**Aechmea corymbosa** (Mart. ex Schult.f.) Mez  
 hab.: ‡  
 mun.: ML  
 voucher: *P. J. M. Maas P12693*

**Aechmea longifolia** (Rudge) L. B. Sm. & M. A. Spencer  
 (syn.: *Streptocalyx angustifolius* Mez)  
 hab.: ‡  
 mun.: ML, TA  
 n.v.: *ananas bravo* (Port.)  
 voucher: *B. K. Holst 8198*

**Aechmea mertensii** (G. Mey.) Schult.f.  
 hab.: ‡  
 mun.: BU, ML, RA, SM, TA  
 voucher: *M. de Pardo 97*

**Aechmea penduliflora** André  
 hab.: ‡  
 mun.: ML  
 voucher: *D. G. Campbell 8921*

**Aechmea prancei** L. B. Sm.  
 hab.: ‡  
 mun.: SM  
 voucher: *G. T. Prance 7681*

**Aechmea** cf. **rubiginosa** Mez  
 hab.: ‡  
 mun.: AB  
 voucher: *M. Silveira 3604*

**Aechmea setigera** Mart. ex Schult.f.  
 hab.: ‡  
 mun.: RB  
 voucher: *S. R. Lowrie 585*

**Aechmea tocantina** Baker  
 hab.: ‡  
 mun.: RB  
 voucher: *S. R. Lowrie 586*

**Ananas lucidus** Mill. [syn.: *A. sativus* Schult. & Schult.f.  
 var. *lucidus* (Mill.) Ule]  
 hab.: ‡  
 mun.: PW  
 voucher: *E. H. G. Ule 5735*

**Araeococcus micranthus** Brongn.  
 hab.: ‡  
 mun.: MU, PA  
 voucher: *M. Silveira 1526*

**Billbergia acreana** H. Luther  
 hab.: ‡  
 mun.: SR  
 voucher: *D. C. Daly 10162*

**Billbergia brachysiphon** L. B. Sm.  
 hab.: ‡  
 mun.: BR  
 voucher: *S. R. Lowrie 692*

**Billbergia brachysiphon** L. B. Sm. var. *paraensis* L. B.  
 Sm.  
 hab.: ‡  
 mun.: ML  
 voucher: *G. T. Prance 12039*

T árvores (incluindo arvoretas mais bambus arborescentes do gênero *Guadua*)/trees (including treelets plus arborescent bamboos in the genus *Guadua*)  
 † arbustos/shrubs  
 ‡ ervas terrestres/terrestrial herbs  
 Y palmeiras com estipe, fetos arborescentes e cicas, solitários/stipitate palms, tree ferns, and cycads, *solitary*  
 □ palmeiras com estipe, cespitosa/stipitate palms, cespitose  
 W palmeiras acaules e cicas/acaulous palms and cycads

**Billbergia oxysepala** Mez (syn.: *B. oxypetala* Ule)  
 hab.: ‡  
 mun.: MT  
 voucher: *D. C. Daly 7664*

**Billbergia robertreadii** E. Gross & Rauh  
 hab.: ‡  
 mun.: RB  
 voucher: *D. C. Daly 12899*

**Billbergia rupestris** L. B. Sm.  
 hab.: ‡  
 mun.: BU  
 voucher: *M. de Pardo 87*

**Guzmania melinonis** Regel  
 hab.: ‡  
 mun.: ML  
 voucher: *D. G. Campbell 8976*

**Guzmania vittata** (Mart. ex Schult.f.) Mez  
 hab.: ‡  
 mun.: ML  
 voucher: *M. Silveira 1238*

**Neoregelia myrmecophila** (Ule ex G. Karsten & H.  
 Schenk) L. B. Sm.  
 hab.: ‡  
 mun.: ML  
 voucher: *P. Delprete 8190*



**Apteria aphylla** (Nutt.) Barnhart ex Small  
 hab.: †  
 mun.: PW  
 voucher: *P. J. M. Maas P12956*

**Burmannia tenella** Benth.  
 hab.: †  
 mun.: ML  
 voucher: *G. T. Prance 12443*

**Campylosiphon purpurascens** Benth.  
 hab.: †  
 mun.: RA  
 voucher: *B. K. Holst 8360*

**Cymbocarpa saccata** Sandw.  
 hab.: †  
 mun.: CS  
 voucher: *G. T. Prance 11856*

**Dictyostega orobanchioides** (Hook.) Miers subsp.  
*parviflora* (Benth.) Snelders & Maas

**Pitcairnia pulverulenta** Ruiz & Pav.  
 hab.: ‡  
 mun.: PW  
 voucher: *P. J. M. Maas P13140*

**Tillandsia adpressiflora** Mez  
 hab.: ‡  
 mun.: BU, ML  
 voucher: *D. C. Daly 9495*

**Tillandsia paraensis** Mez  
 hab.: ‡  
 mun.: BU, PW, RA, RB  
 voucher: *E. H. G. Ule 5734*

**Vriesea chrysostachys** E. Morren  
 hab.: ‡  
 mun.: ML  
 n.v.: *abacaxi do mato* (Port.)  
 voucher: *M. Silveira 1237*

**Vriesea heliconioides** (Kunth) Hook. ex Walp.  
 hab.: ‡  
 mun.: CS  
 voucher: *T. B. Croat 62386*

**Vriesea rubra** (Ruiz & Pav.) Beer (syn.: *V. albiflora* Ule)  
 hab.: ‡  
 mun.: PW  
 voucher: *E. H. G. Ule 5615*

hab.: †  
 mun.: ML  
 voucher: *G. T. Prance 12099*

**Gymnosiphon breviflorus** Gleason  
 hab.: †  
 mun.: ML  
 voucher: *P. J. M. Maas P12687*

**Gymnosiphon cymosus** (Benth.) Benth. & Hook.f.  
 hab.: †  
 mun.: CS  
 voucher: *G. T. Prance 11875*

**Gymnosiphon divaricatus** (Benth.) Benth. & Hook.f.  
 hab.: †  
 mun.: PW  
 voucher: *P. J. M. Maas P13003 p.p.*

& estranguladoras/stranglers  
 § trepadeiras (inclui os cipós e as lianas lenhosas)/climbers (includes vines and lianas)  
 ‡ epífitas/epiphytes  
 ≈ aquáticas/aquatics  
 † saprófitas (mico-heterótrofas)/saprophytes (myco-heterotrophs)  
 ¶ parasitas/parasites

## Burseraceae

5 gen.; 42 spp.  
44 taxa total  
Prep.: D. C. Daly



*Dacryodes edisonii*  
D. C. Daly 11917

*Crepidospermum goudotianum* (Tul.) Triana & Planch.

hab.: T  
mun.: AB, CA, CS, MU, SM, SR, TA, XA  
n.v.: *breu de campina* (Port.); *bawá piei muka* (Kaxinawá)

uso/use: ME  
voucher: M. Silveira 1406

*Dacryodes belemensis* Cuatrec.

hab.: T  
mun.: CS  
voucher: G. T. Prance 11953

*Dacryodes edisonii* Daly

hab.: T  
mun.: BR  
n.v.: *breu, breu mescla* (Port.)  
uso/use: AN  
voucher: D. C. Daly 11917

*Protium amazonicum* (Cuatrec.) Daly (syn.: *P. fimbriatum* Swart)

hab.: T  
mun.: MT, MU, PW, SM  
n.v.: *breu* (Port.)  
voucher: C. A. Cid Ferreira 10454

*Protium apiculatum* Swart

hab.: T  
mun.: CS  
voucher: L. R. Marinho 157

*Protium aracouchini* (Aubl.) Marchand

hab.: T  
mun.: CS, SM  
voucher: G. T. Prance 7556

*Protium calanense* Cuatrec.

hab.: T  
mun.: CS  
voucher: P. J. M. Maas 9242

*Protium carnosum* A. C. Sm.

hab.: T  
mun.: SM  
voucher: D. C. Daly 12811

*Protium crassipetalum* Cuatrec.

hab.: T  
mun.: TA  
voucher: J. P. Santos 1461

*Protium divaricatum* Engl. subsp. *divaricatum*

hab.: T

mun.: CS, ML, TA

voucher: P. J. M. Maas 8951

*Protium elegans* Engl.

hab.: T  
mun.: ML  
voucher: G. T. Prance 12128

*Protium ferrugineum* (Engl.) Engl.

hab.: T  
mun.: ML  
voucher: G. T. Prance 12259

*Protium gallosium* Daly

hab.: T  
mun.: ML  
voucher: C. A. Cid Ferreira 10739

*Protium glabrescens* Swart

hab.: T  
mun.: BR, CA, CS, MT, PA, SM, TA  
voucher: D. C. Daly 8355

*Protium hebetatum* Daly

hab.: T  
mun.: CS  
n.v.: *breu* (Port.)  
voucher: C. A. Cid Ferreira 10709

*Protium heptaphyllum* (Aubl.) Marchand subsp.

*heptaphyllum*  
hab.: T  
mun.: CS  
n.v.: *breu de caatinga* (Port.)  
voucher: N. A. Rosa 648

*Protium heptaphyllum* (Aubl.) Marchand subsp. *ulei*

(Swart) Daly  
hab.: T  
mun.: CS  
n.v.: *breu de campina* (Port.)  
voucher: P. J. M. Maas 8981

*Protium klugii* J. F. Macbr.

hab.: T  
mun.: CS  
voucher: L. R. Marinho 115

*Protium krukovii* Swart (*P. krukoffii*)

hab.: T  
mun.: MT, PW  
voucher: C. A. Cid Ferreira 10515a

*Protium laxiflorum* Engl.

hab.: T  
mun.: CS, ML  
voucher: D. C. Daly 8904

*Protium meridionale* Swart

hab.: T  
mun.: BR, MT  
voucher: D. C. Daly 10948

*Protium nitidifolium* (Cuatrec.) Daly

hab.: T  
mun.: CS, ML  
voucher: L. R. Marinho 302

*Protium nodulosum* Swart

hab.: T  
mun.: CS, ML, PW  
voucher: C. A. Cid Ferreira 10737

*Protium opacum* Swart subsp. *opacum*

hab.: T  
mun.: CS  
voucher: N. A. Rosa 738

*Protium paniculatum* Engl. var. *paniculatum*

hab.: T  
mun.: CS, ML  
voucher: C. A. Cid Ferreira 10606

*Protium paniculatum* Engl. var. *riedelianum* (Engl.) Daly

hab.: T  
mun.: ML  
voucher: C. A. Cid Ferreira 5241

*Protium peruvianum* Swart

hab.: T  
mun.: SM  
n.v.: *breu* (Port.)  
voucher: M. Silveira 594

*Protium punctulatum* J. F. Macbr. (syn.: *P. juruense* Swart)

hab.: T  
mun.: AB, BU, CS, MT, PC, PW, SR  
n.v.: *breu, breu de tucano, breuzinho* (Port.)  
voucher: M. Silveira 1639

*Protium rhynchophyllum* (Rusby) ined.

hab.: T  
mun.: BU, PC, RB, SM, XA  
n.v.: *breu, breu manga, breu maxixe, breu mescla* (Port.)  
voucher: C. Figueiredo 561

*Protium robustum* (Swart) D. M. Porter

hab.: T  
mun.: TA  
voucher: D. C. Daly 8247

*Protium sagotianum* Marchand

hab.: T  
mun.: AC, SG  
n.v.: *breu* (Port.)  
voucher: D. C. Daly 12163

*Protium spruceanum* (Benth.) Engl.

hab.: T  
mun.: CS  
voucher: G. T. Prance 2808

*Protium strumosum* Daly

hab.: T  
mun.: CS  
voucher: C. A. Cid Ferreira 5326

*Protium subserratum* (Engl.) Engl.

hab.: T  
mun.: SM  
voucher: D. G. Campbell 8603

*Protium unifoliolatum* Engl.

hab.: T, F  
mun.: AC, AB, BR, CS, FE, ML, MT, MU, PW, RB, SG, SM, TA, XA

n.v.: *breu* (Port.)  
voucher: M. Silveira 1404

*Protium urphyllidium* Daly

hab.: F  
mun.: RA  
voucher: C. A. Cid Ferreira 10730

*Protium* sp. nov.

hab.: T  
mun.: MT  
n.v.: *breu da folha miúda* (Port.)  
voucher: D. C. Daly 10347

*Tetragastris altissima* (Aubl.) Swart

hab.: T  
mun.: BR, BU, ML, PA, PC, RB, SM, XA  
n.v.: *breu, breu maxixe, breu vermelho, mata fome* (Port.)  
uso/use: AL, CO  
voucher: C. Figueiredo 195

*Tetragastris panamensis* (Engl.) Kuntze

hab.: T  
mun.: AB, BR, PW, SG, TA  
n.v.: *breu de leite, breu mescla* (Port.)  
voucher: D. C. Daly 8248

*Trattinnickia boliviana* (Swart) Daly

hab.: T  
mun.: SG, XA  
n.v.: *breu branco, breu de leite, breu mescla, breu sucuiúba* (Port.)  
voucher: M. Silveira 1648

*Trattinnickia burserifolia* Mart.

hab.: T  
mun.: CS, ML  
voucher: P. J. M. Maas 8984

*Trattinnickia glaziovii* Swart

hab.: T  
mun.: ML, XA  
voucher: D. C. Daly 7218

*Trattinnickia lancifolia* (Cuatrec.) Daly

hab.: T  
mun.: TA  
voucher: J. M. A. de Souza 109

T árvores (incluindo arvoretas mais bambus arborescentes do gênero *Guadua*)/trees (including treelets plus arborescent bamboos in the genus *Guadua*)

F arbustos/shrubs

t ervas terrestres/terrestrial herbs

Y palmeiras com estipe, fetos arborescentes e cicas, solitários/stipitate palms, tree ferns, and cycads, *solitary*

Π palmeiras com estipe, cespitosa/stipitate palms, cespitose

W palmeiras acaules e cicas/acaulous palms and cycads

& estranguladoras/stranglers

§ trepadeiras (inclui os cipós e as lianas lenhosas)/climbers (includes vines and lianas)

ĉ epífitas/epiphytes

≈ aquáticas/aquatics

† saprófitas (mico-heterótrofas)/saprophytes (myco-heterotrophs)

▭ parasitas/parasites



*Trattinnickia peruviana* Loes.  
 hab.: T  
 mun.: XA  
 voucher: D. C. Daly 6892



**Cactaceae**  
 3 gen.; 3 spp.

*Disocactus* sp.  
 D. C. Daly 8957

*Disocactus ramulosus* (Salm-Dyck) Kimmnach  
 hab.: ě+ƒ  
 mun.: TA  
 voucher: G. T. Prance 7512

*Pereskia grandifolia* Haw.  
 hab.: ƒ (cult.)  
 mun.: MT  
 voucher: L. Chau Ming 320

*Epiphyllum phyllanthus* (L.) Haw. var. *phyllanthus*  
 hab.: ě+ƒ  
 mun.: ML, XA  
 voucher: G. T. Prance 2849

**Caesalpiaceae**  
 (= Fabaceae subfam.  
 Caesalpinioideae)



**Campanulaceae**  
 3 gen.; 3 spp.  
 Prep.: T. Ayers

*Centropogon cornutus*  
 W. W. Thomas 11456  
 Foto/Photo: W. W. Thomas

*Centropogon cornutus* (L.) Druce  
 hab.: ‡  
 mun.: MT, PA, RA, RB, XA  
 n.v.: aninga (Port.)  
 uso/use: VE  
 voucher: D. C. Daly 8376

*Hippobroma longiflora* (L.) G. Don  
 hab.: ‡  
 mun.: CS  
 voucher: D. C. Daly 7464

*Lobelia xalapensis* Kunth  
 hab.: ‡  
 mun.: XA  
 voucher: E. H. G. Ule 9880

T árvores (incluindo arvoretas mais bambus arborescentes do gênero *Guadua*)/trees (including treelets plus arborescent bamboos in the genus *Guadua*)  
 ƒ arbustos/shrubs  
 ‡ ervas terrestres/terrestrial herbs  
 Y palmeiras com estipe, fetos arborescentes e cicas, solitários/stipitate palms, tree ferns, and cycads, solitary  
 Π palmeiras com estipe, cespitosa/stipitate palms, cespitose  
 W palmeiras acaules e cicas/acaulous palms and cycads



**Cannaceae**  
 1 gen.; 1 sp.

*Canna indica*  
 C. S. Pessoa 156

*Canna indica* L.  
 hab.: ‡ (cult.)  
 mun.: MT  
 n.v.: chumbo de índio (Port.)  
 uso/use: MA  
 voucher: D. C. Daly 7415

**Capparaceae**  
 (= Brassicaceae)



**Caprifoliaceae**  
 1 gen.; 1 sp.

*Sambucus mexicana*  
 n.v.: sabugueira, sabugueiro  
 Foto/Photo: www.wikipedia.org

*Sambucus mexicana* C. Presl var. *bipinnata* (Schltdl. & Cham.) Schwer.  
 hab.: T  
 mun.: BR, MT, SR  
 n.v.: sabugueira, sabugueiro (Port.)  
 uso/use: ME  
 voucher: M. Urquia 185



**Caricaceae**  
 2 gen.; 5 spp.  
 6 taxa total

*Jacaratia digitata*  
 D. C. Daly 9801

*Carica glandulosa* Pav. ex A. DC.  
 hab.: ƒ  
 mun.: SM

voucher: M. Silveira 633

& estranguladoras/stranglers  
 § trepadeiras (inclui os cipós e as lianas lenhosas)/climbers (includes vines and lianas)  
 ě epífitas/epiphytes  
 ≈ aquáticas/aquatics  
 † saprófitas (mico-heterótrofas)/saprophytes (myco-heterotrophs)  
 ¶ parasitas/parasites

*Carica microcarpa* Jacq. subsp. *heterophylla* (Poepp. & Endl.) V. M. Badillo  
 hab.: **†**  
 mun.: SM, TA  
 n.v.: *mamãozinho da mata* (Port.)  
 uso/use: *AL*  
 voucher: *M. Silveira 1131*

*Carica microcarpa* Jacq. subsp. *microcarpa*  
 hab.: **†**  
 mun.: AB, BR, PW, SM  
 n.v.: *mamãozinho, mamuí* (Port.)  
 voucher: *D. C. Daly 7560*

*Carica papaya* L.  
 hab.: **T** (*cult.*)  
 mun.: RB  
 n.v.: *mamão* (Port.)  
 uso/use: *AL*  
 voucher: *L. Ferreira 63*

*Jacaratia digitata* (Poepp. & Endl.) Solms  
 hab.: **†**  
 mun.: BU, ML, MT, PC, PW, SM, SR, TA  
 n.v.: *jaracatiá, jaracatiara, mamuí* (Port.)  
 uso/use: *AL, ME*  
 voucher: *D. C. Daly 10030*

*Jacaratia spinosa* (Aubl.) DC.  
 hab.: **†**  
 mun.: TA  
 n.v.: *jaracatiá* (Port.)  
 voucher: *M. Silveira 820*

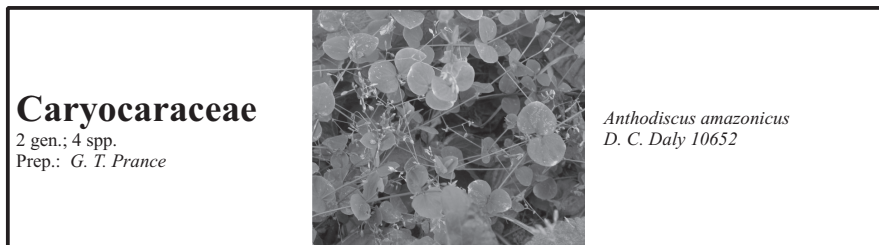

## Caryocaraceae

2 gen.; 4 spp.  
 Prep.: *G. T. Prance*

*Anthodiscus amazonicus*  
*D. C. Daly 10652*

*Anthodiscus amazonicus* Gleason & A. C. Sm.  
 hab.: **T**  
 mun.: CS, PW  
 voucher: *D. C. Daly 10652*

*Anthodiscus peruanus* Baill.  
 hab.: **T**  
 mun.: CS, ML  
 voucher: *C. A. Cid Ferreira 10662*

*Caryocar glabrum* (Aubl.) Pers.  
 hab.: **T**  
 mun.: CS, PW  
 voucher: *C. A. Cid Ferreira 10429*

*Caryocar pallidum* A. C. Sm.  
 hab.: **T**  
 mun.: ML, MT, MU, PC, PW, TA  
 n.v.: *pequí, piquiarana, piquirana* (Port.)  
 uso/use: *AL, MA*  
 voucher: *M. Silveira 11440*



## Caryophyllaceae

1 gen.; 1 sp.

*Drymaria cordata*  
*C. S. Pessôa 157*

*Drymaria cordata* (L.) Willd. ex Roem. & Schult.  
 hab.: **†**

mun.: CS, ML  
 voucher: *P. J. M. Maas P12685*

**T** árvores (incluindo arvoretas mais bambus arborescentes do gênero *Guadua*)/trees (including treelets plus arborescent bamboos in the genus *Guadua*)  
**†** arbustos/shrubs  
**‡** ervas terrestres/terrestrial herbs  
**Y** palmeiras com estipe, fetos arborescentes e cicas, solitários/stipitate palms, tree ferns, and cycads, *solitary*  
**Π** palmeiras com estipe, cespitosa/stipitate palms, cespitose  
**W** palmeiras acaules e cicas/acaulous palms and cycads

## Cecropiaceae (= Urticaceae)

### Celastraceae (incl. Hippocrateaceae)

11 gen.; 27 spp.  
 Prep.: *J. Lombardi* (ex-  
*Hippocrateaceae*)



*Maytenus* sp.  
*D. C. Daly 6954*

*Cheiloclinium anomalum* Miers  
 hab.: **T**  
 mun.: RB  
 voucher: *E. G. H. Ule 8415*

*Cheiloclinium cognatum* (Miers) A. C. Sm. [syn.: *C. lineolatum* (A. C. Sm.) A. C. Sm.]  
 hab.: **T**  
 mun.: CS, ML, SG, SM, TA  
 voucher: *M. Silveira 1009*

*Cheiloclinium diffusiflorum* (Miers) A. C. Sm. (syn.: *C. lucidum* A. C. Sm.)  
 hab.: **T**  
 mun.: SM  
 voucher: *G. T. Prance 7732*

*Cheiloclinium hippocrateoides* (Peyr.) A. C. Sm.  
 hab.: **T**  
 mun.: ML  
 voucher: *G. T. Prance 2851*

*Cheiloclinium obtusum* A. C. Sm.  
 hab.: **T**  
 mun.: CS  
 voucher: *A. Rosas, Jr. 282*

*Elachyptera festiva* (Miers) A. C. Sm.  
 hab.: **§**  
 mun.: BR, SM  
 voucher: *D. C. Daly 7071*

*Elachyptera floribunda* (Benth.) A. C. Sm.  
 hab.: **§**  
 mun.: BU, ML, RB, SG  
 voucher: *D. C. Daly 8508*

*Gymnosporia urbaniana* (Loes.) Liesner  
 hab.: **†**  
 mun.: FE, MT, MU, PW, TA  
 n.v.: *aquariquara de haste, envireira foja* (Port.), *baká tui* (Kaxinawá)  
 uso/use: *MA*  
 voucher: *C. Figueiredo 909*

*Hippocratea volubilis* L.  
 hab.: **§**  
 mun.: CA, SM  
 voucher: *P. Acevedo-Rodriguez 13612*

*Hylенаea praecelsa* (Miers) A. C. Sm.  
 hab.: **§**  
 mun.: BU  
 voucher: *D. C. Daly 9374*

*Maytenus krakovii* A. C. Sm.  
 hab.: **T**  
 mun.: BR  
 n.v.: *chichuá, xixuá* (Port.)  
 voucher: *D. C. Daly 6954*

*Maytenus* cf. *tarapotensis* Briq.  
 hab.: **T**  
 mun.: BR  
 n.v.: *chichuá, xixuá* (Port.)  
 voucher: *D. C. Daly 6954*

*Peritassa dulcis* (Benth.) Miers  
 hab.: **§**  
 mun.: CS  
 voucher: *G. T. Prance 2967*

*Peritassa glabra* (A. C. Sm.) Lombardi (syn.: *Tontelea glabra* A. C. Sm.)  
 hab.: **§**  
 mun.: CS  
 voucher: *P. J. M. Maas P13311*

*Peritassa huanucana* (Loes.) A. C. Sm.  
 hab.: **§**  
 mun.: BR, XA  
 voucher: *M. de Pardo 49*

*Peritassa laevigata* (Hoffmanns. ex Link) A. C. Sm.  
 hab.: **§**  
 mun.: RB  
 voucher: *J. G. Kuhlmann 912*

*Peritassa pruinosa* (Seem.) A. C. Sm.  
 hab.: **§**  
 mun.: PW  
 voucher: *C. A. Cid Ferreira 10894*

*Prionostemma aspera* (Lam.) Miers  
 hab.: **§**  
 mun.: SG  
 voucher: *S. R. Lowrie 353*

**&** estranguladoras/stranglers  
**§** trepadeiras (inclui os cipós e as lianas lenhosas)/climbers (includes vines and lianas)  
**‡** epífitas/epiphytes  
**≈** aquáticas/aquatics  
**†** saprófitas (mico-heterótrofas)/saprophytes (myco-heterotrophs)  
**Π** parasitas/parasites

*Pristimera nervosa* (Miers) A. C. Sm.

hab.: §  
mun.: CS  
voucher: *D. C. Daly 11801*

*Salacia cordata* (Miers) Mennega (syn.: *S. acreana* A. C. Sm.)

hab.: §  
mun.: SM, SR, TA  
n.v.: cipó de anta, gogó de guariba (Port.)  
uso/use: AN  
voucher: *D. C. Daly 10015*

*Salacia elliptica* (Mart. ex Schult.) G. Don

hab.: §  
mun.: RB  
voucher: *S. R. Lowrie 543*

*Salacia impressifolia* (Miers) A. C. Sm.

hab.: §  
mun.: BR, TA  
voucher: *C. A. Cid Ferreira 10163A*

*Salacia insignis* A. C. Sm.

hab.: §  
mun.: SM  
voucher: *D. C. Daly 12803*

*Salacia juruana* Loes. (syn.: *S. gigantea* Loes.)

hab.: ¶  
mun.: MU, PW, RB, SM  
n.v.: cipó xixuí (Port.)  
voucher: *E. H. G. Ule*

*Salacia macrantha* A. C. Sm.

hab.: §  
mun.: SM  
voucher: *D. C. Daly 7871*

*Salacia solimoesensis* A. C. Sm. (syn.: *S. paradoxa* Mennega)

hab.: §  
mun.: RB, SM  
voucher: *R. Saraiva 1067*

*Tontelea attenuata* Miers

hab.: §  
mun.: SM  
voucher: *Figueiredo 712*

*Tontelea congestiflora* (A. C. Sm.) A. C. Sm.

hab.: §  
mun.: SM  
voucher: *B. A. Krukoff 5613*

## Chenopodiaceae (=Amaranthaceae)



### Chrysobalanaceae

4 gen.; 40 spp.  
43 taxa total  
Prep.: *G. T. Prance*

*Couepia*  
*D. C. Daly 10732*

*Couepia chrysocalyx* (Poepp.) Benth. ex Hook. f.

hab.: T  
mun.: ML, SM  
voucher: *G. T. Prance 7934*

*Couepia elata* Ducke

hab.: T  
mun.: CS  
voucher: *G. T. Prance 11943*

*Couepia latifolia* Standl.

hab.: T  
mun.: SM  
voucher: *D. C. Daly 8118*

*Couepia macrophylla* Spruce ex Hook.f.

hab.: T  
mun.: MU, SM, TA  
n.v.: macucu sangue (Port.)

uso/use: AL

voucher: *M. Silveira 934*

*Couepia paraensis* (Mart. & Zucc.) Benth. subsp.

*glaucescens* (Spruce ex Hook.f.) Prance

hab.: §  
mun.: BU, CS, PW  
n.v.: caripé (Port.)  
voucher: *C. A. Cid Ferreira 10527*

*Couepia ulei* Pilg.

hab.: T  
mun.: CS, MT, PW  
voucher: *E. H. G. Ule 5547*

*Couepia williamsii* J. F. Macbr.

hab.: T  
mun.: CS, ML, PW  
voucher: *C. A. Cid Ferreira 10599*

T árvores (incluindo arvores mais bambus arborescentes do gênero *Guadua*)/trees (including treelets plus arborescent bamboos in the genus *Guadua*)  
¶ arbustos/shrubs  
‡ ervas terrestres/terrestrial herbs  
Y palmeiras com estipe, fetos arborescentes e cicas, solitários/stipitate palms, tree ferns, and cycads, *solitary*  
Π palmeiras com estipe, cespitosa/stipitate palms, cespitose  
W palmeiras acaules e cicas/acaulous palms and cycads

*Hirtella bicornis* Mart. & Zucc. var. *pubescens* Ducke

hab.: T  
mun.: TA  
voucher: *D. G. Campbell 7020*

*Hirtella burchellii* Britton

hab.: T  
mun.: AB, BU, PW, RB, SM, TA  
n.v.: macucu peludo (Port.)  
voucher: *C. A. Cid Ferreira 10430*

*Hirtella elongata* Mart. & Zucc.

hab.: T  
mun.: CS, PW  
voucher: *M. Silveira 753*

*Hirtella excelsa* Standl. ex Prance

hab.: T  
mun.: BR, PW, SM  
n.v.: caripé, cariperana (Port.)  
voucher: *B. A. Krukoff 5491*

*Hirtella guatinia* Spruce ex Hook.f.

hab.: T  
mun.: CS, PW  
voucher: *G. T. Prance 3006*

*Hirtella hispidula* Miq.

hab.: T  
mun.: ML  
voucher: *P. J. M. Maas P12696*

*Hirtella piresii* Prance

hab.: T  
mun.: BR  
voucher: *C. A. Cid Ferreira 10203*

*Hirtella racemosa* Lam. var. *racemosa*

hab.: T  
mun.: AB, BR, ML, PW, RB, SM, TA,  
voucher: *L. de Lima 247*

*Hirtella racemosa* Lam. var. *hexandra* (Willd. ex Roem. & Schult.) Prance

hab.: T  
mun.: ML, XA  
n.v.: macucu, macucu peludo (Port.)  
voucher: *D. C. Daly 8871*

*Hirtella rasa* Standl.

hab.: T  
mun.: SM  
voucher: *B. A. Krukoff 5525*

*Hirtella tocantina* Ducke

hab.: T  
mun.: BR, PA  
voucher: *D. C. Daly 6103*

*Hirtella triandra* Sw. subsp. *triandra*

hab.: T  
mun.: BR, RB, SG, SM, TA  
n.v.: caripé branco (Port.)  
voucher: *A. R. S. de Oliveira 577*

*Licania apetalata* (E. Mey.) Fritsch var. *apetalata*

hab.: T  
mun.: BR, BU, TA  
n.v.: caripé vermelho, macucu chiador (Port.)  
voucher: *D. C. Daly 8360*

*Licania apetalata* (E. Mey.) Fritsch var. *aperta* (Benth.) Prance

hab.: T  
mun.: CS, PA, RB  
n.v.: caripé da várzea (Port.)  
voucher: *G. T. Prance 2962*

*Licania arborea* Seem.

hab.: T  
mun.: AB  
voucher: *E. H. G. Ule 9568*

*Licania bicornis* Mart. & Zucc. var. *pubescens* Ducke

hab.: T  
mun.: ML  
voucher: *D. C. Daly 8864*

*Licania blackii* Prance

hab.: T  
mun.: CS, RB, SM  
voucher: *S. R. Lowrie 483*

*Licania britteniana* Fritsch

hab.: T  
mun.: AB, SM, TA  
n.v.: macucu sangue, macucu xiador (Port.)  
voucher: *D. C. Daly 8338*

*Licania canescens* Benoist

hab.: T  
mun.: BR, CS, ML, MU  
n.v.: macucu chiador (Port.)  
voucher: *M. Silveira 1522*

*Licania caudata* Prance

hab.: T  
mun.: CS  
voucher: *L. R. Marinho 134*

*Licania guianensis* (Aubl.) Griseb.

hab.: T  
mun.: BR  
voucher: *L. de Lima 256*

*Licania harlingii* Prance

hab.: T  
mun.: TA  
voucher: *M. Silveira 935*

*Licania heteromorpha* Benth. var. *heteromorpha*

hab.: T  
mun.: BR, ML, RB, TA, XA  
n.v.: macucu xiador, pajurazinho (Port.)  
voucher: *D. C. Daly 7041*

*Licania heteromorpha* Benth. var. *glabra* (Mart. ex Hook.f.) Prance

hab.: T  
mun.: MT, PW, CS  
n.v.: mucunã (Port.)  
voucher: *C. A. Cid Ferreira 10383*

*Licania kunthiana* Hook.f.

hab.: T  
mun.: ML  
voucher: *P. J. M. Maas P12658*

& estranguladoras/stranglers  
§ trepadeiras (inclui os cipós e as lianas lenhosas)/climbers (includes vines and lianas)  
ĉ epífitas/epiphytes  
≈ aquáticas/aquatics  
† saprófitas (mico-heterótrofas)/saprophytes (myco-heterotrophs)  
☞ parasitas/parasites

*Licania laevigata* Prance  
hab.: T  
mun.: MU  
n.v.: *macucu sangue* (Port.)  
voucher: *D. C. Daly 9214*

*Licania licaniflora* (Sagot) Blake  
hab.: T  
mun.: CS  
voucher: *G. T. Prance 2978*

*Licania longipetala* Prance  
hab.: T  
mun.: BU, SM  
n.v.: *caquinho, copinho* (Port.)  
voucher: *D. P. Gomes da Silva 77*

*Licania longistyla* (Hook.f.) Fritsch  
hab.: T  
mun.: MU  
n.v.: *caripé preto* (Port.)  
voucher: *M. Silveira 1620*

*Licania miltonii* Prance  
hab.: T  
mun.: BR  
voucher: *L. de Lima 196*

*Licania octandra* (Hoffmanns. ex Roem. & Schult.)  
Kuntze subsp. *pallida* (Hook.f.) Prance  
hab.: T  
mun.: AC, RB, SM, TA  
n.v.: *caripé, caripé vermelho* (Port.)  
uso/use: MA  
voucher: *L. Coelho 1955*

*Licania polita* Spruce ex Hook.f.  
hab.: T  
mun.: CS  
voucher: *P. J. M. Maas P12846*

*Licania sclerophylla* (Mart. ex Hook.f.) Fritsch  
hab.: T  
mun.: XA  
n.v.: *caripé vermelho* (Port.)  
voucher: *A. R. S. de Oliveira 299*

*Licania urceolaris* Hook.f.  
hab.: T  
mun.: CS  
voucher: *C. A. Cid Ferreira 10917*

*Parinari klugii* Prance  
hab.: T  
mun.: ML  
voucher: *P. J. M. Maas 8939*

*Parinari montana* Aubl.  
hab.: T  
mun.: CS  
n.v.: *pajurá* (Port.)  
voucher: *P. J. M. Maas P12762*

*Parinari occidentalis* Prance  
hab.: T  
mun.: SG  
voucher: *B. W. Nelson 630*

## Clusiaceae

11 gen.; 28 spp.  
29 taxa total  
Prep.: *M. Nee, J. J. Pipoly III*

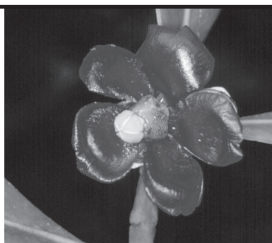

*Clusia arrudea*  
*D. C. Daly 7928*

*Calophyllum brasiliense* Cambess.  
hab.: T  
mun.: CS  
n.v.: *jacareúba* (Port.)  
voucher: *D. G. Campbell 6886*

*Caraipea densifolia* Mart.  
hab.: T  
mun.: ML  
voucher: *G. T. Prance 12172*

*Chrysochlamys ulei* Engl.  
hab.: T  
mun.: CS, ML, PW  
voucher: *E. H. G. Ule 5528*

*Chrysochlamys weberbaueri* Engl.  
hab.: T

mun.: ML  
voucher: *G. T. Prance 12158*

*Clusia arrudea* Planch. & Triana  
hab.: S  
mun.: MT, SM  
voucher: *D. C. Daly 7792*

*Clusia flavida* (Benth.) Pipoly  
hab.: ½-ē+T  
mun.: ML  
voucher: *P. J. M. Maas 9051*

*Clusia nigrolineata* P. F. Stevens, ined.  
hab.: ē+T  
mun.: SG  
voucher: *D. C. Daly 9262*

*Clusia microstemon*  
hab.: ½-ē+T  
mun.: ML  
voucher: *P. J. M. Maas 9051*hab.:

*Clusiella axillaris* (Engl.) Cuatrec.  
hab.: ē+T  
mun.: ML  
voucher: *G. T. Prance 12584*

*Garcinia acuminata* Planch. & Triana [syn.: *Rhedia acuminata* (Ruiz & Pav.) Planch. & Triana]  
hab.: T  
mun.: CS, SM  
n.v.: *bacuri espinho* (Port.)  
uso/use: AL  
voucher: *L. R. Marinho 243*

*Garcinia gardneriana* (Planch. & Triana) Zappi  
hab.: T  
mun.: FE, ML  
voucher: *A. R. S. Oliveira 721*

*Garcinia guacopary* (S. Moore) ined. (syns.: *Rhedia guacopary* S. Moore, *R. achachairu* Rusby)  
hab.: T  
mun.: ML, SM  
n.v.: *bacuri* (Port.)  
uso/use: AL  
voucher: *D. C. Daly 7813*

*Garcinia macrophylla* Mart. [syns.: *Rhedia macrophylla* (Mart.) Planch. & Triana, *R. longifolia* Planch. & Triana]  
hab.: T  
mun.: CS, RB, WM, TA, XA  
n.v.: *bacuri caraquento, bacuri maxixe, bacuri liso, jambo boliviano* (Port.)  
voucher: *G. T. Prance 7778*

*Garcinia madruno* (Kunth) Hammel (syn.: *Rhedia benthamiana* Planch. & Triana)  
hab.: T  
mun.: AB, BR, FE, ML, PC, SM, SR, XA  
n.v.: *bacuri (de) espinho* (Port.)  
uso/use: AL  
voucher: *D. C. Daly 9829*

*Havetiopsis flavida* (Benth.) Planch. & Triana  
hab.: ē+T  
mun.: PW  
n.v.: *apuí* (Port.)  
voucher: *C. A. Cid Ferreira 10425*

*Marila laxiflora* Rusby  
hab.: T  
mun.: ML  
voucher: *P. J. M. Maas P12664*

*Marila tomentosa* Poepp. & Endl.  
hab.: T  
mun.: BR  
voucher: *C. A. Cid Ferreira 10162A*

*Symphonia globulifera* L.f.  
hab.: T  
mun.: BR, ML, RA, SM  
n.v.: *anani* (Port.)  
voucher: *D. C. Daly 8988*

*Tovomitia stigmatisata* Planch. & Triana  
hab.: T  
mun.: SM  
voucher: *B. A. Krukoff 5681*

*Vismia bemerguii* Berg  
hab.: T  
mun.: ML  
n.v.: *lacre* (Port.)  
voucher: *M. Silveira 800*

*Vismia cayennensis* (Jacq.) Pers.  
hab.: T  
mun.: AC, CS  
voucher: *J. M. Pires 13741*

*Vismia cayennensis* (Jacq.) Pers. var. *sessilifolia* (Aubl.) M. E. Berg  
hab.: T  
mun.: CS, ML  
voucher: *G. T. Prance 12526*

*Vismia floribunda* Sprague  
hab.: T  
mun.: BU  
n.v.: *lacre* (Port.)  
voucher: *D. C. Daly 9429*

*Vismia gracilis* Hieron.  
hab.: T  
mun.: BR  
voucher: *B. Nelson 831*

*Vismia guianensis* (Aubl.) Choisy  
hab.: T  
mun.: RB  
voucher: *C. A. Cid Ferreira 2915*

*Vismia lateriflora* Ducke  
hab.: T  
mun.: RB, SM  
voucher: *C. A. Cid Ferreira 2963*

*Vismia macrophylla* Kunth  
hab.: T  
mun.: CS, ML, MT, RB  
n.v.: *lacre, ucuíba* (Port.)  
uso/use: ME  
voucher: *M. Silveira 799*

*Vismia minutiflora* Ewan  
hab.: T  
mun.: RB  
n.v.: *lacrezinho* (Port.)  
voucher: *B. W. P. Albuquerque 1324*

*Vismia pozuzoensis* Engl.  
hab.: T  
mun.: MT, PW, RA  
n.v.: *lacre* (Port.)  
voucher: *M. Silveira 1640*

T árvores (incluindo arvoretas mais bambus arborescentes do gênero *Guadua*)/trees (including treelets plus arborescent bamboos in the genus *Guadua*)  
T arbustos/shrubs  
t ervas terrestres/terrestrial herbs  
Y palmeiras com estipe, fetos arborescentes e cicas, solitários/stipitate palms, tree ferns, and cycads, *solitary*  
Π palmeiras com estipe, cespitosa/stipitate palms, cespitose  
W palmeiras acaules e cicas/acaulous palms and cycads

& estranguladoras/stranglers  
§ trepadeiras (inclui os cipós e as lianas lenhosas)/climbers (includes vines and lianas)  
ē epífitas/epiphytes  
≈ aquáticas/aquatics  
† saprófitas (mico-heterótrofas)/saprophytes (myco-heterotrophs)  
☞ parasitas/parasites



*Vismia sandwithii* Ewan  
hab.: T  
mun.: PW  
voucher: C. A. Cid Ferreira 10420

## Cochlospermaceae (= Bixaceae)

### Combretaceae

4 gen.; 19 spp.

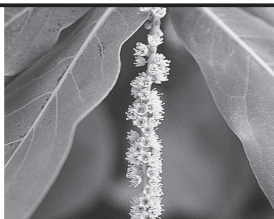

*Terminalia catappa*  
n.v.: castanhola  
Foto/Photo: D. C. Daly

*Buchenavia amazonica* Alwan & Stace  
hab.: T  
mun.: TA  
voucher: D. C. Daly 8773

*Buchenavia congesta* Ducke  
hab.: T  
mun.: SG  
voucher: D. C. Daly 9280

*Buchenavia grandis* Ducke  
hab.: T  
mun.: ML  
voucher: D. G. Campbell 7447

*Buchenavia macrophylla* Spruce ex Eichler  
hab.: T  
mun.: ML  
voucher: D. G. Campbell 7538

*Buchenavia pallidovirens* Cuatrec.  
hab.: T  
mun.: ML  
voucher: C. A. Cid Ferreira 10650

*Buchenavia sericocarpa* Ducke  
hab.: T  
mun.: CS, ML, MT  
n.v.: imbu (Port.)  
voucher: D. G. Campbell 8348

*Buchenavia tomentosa* Eichler  
hab.: T  
mun.: CS  
voucher: G. T. Prance 11909

*Combretum assimile* Eichler  
hab.: §  
mun.: SM  
voucher: B. A. Krukoff 5698

*Combretum fruticosum* (Loefl.) Stuntz  
hab.: ¶  
mun.: BR, PA, SM  
voucher: A. R. S. de Oliveira 278

*Combretum laxum* Jacq.  
hab.: §  
mun.: BU, CS, ML, MT, MU, PC, SG, SM, SR, TA  
voucher: C. Figueiredo 569

*Combretum llewelynii* J. F. Macbr.

hab.: §  
mun.: BU, ML, SM  
n.v.: cipó cravo, escova de macaco (Port.)  
voucher: M. Silveira 773

*Combretum mellifluum* Eichler

hab.: ¶  
mun.: AC, RB  
n.v.: cipó vermelho (Port.)  
voucher: I. S. Rivero 308

*Combretum rotundifolium* Rich.

hab.: §  
mun.: BU, CS, ML, PA, TA  
n.v.: escova de macaco (Port.)  
voucher: D. C. Daly 8789

*Terminalia amazonica* (J. F. Gmel.) Exell

hab.: T  
mun.: SM  
voucher: G. T. Prance 7717

*Terminalia catappa* L.

hab.: T (cult.)  
mun.: RB  
n.v.: castanhola (Port.)  
voucher: J. Bosco 192

*Terminalia oblonga* (Ruiz & Pav.) Steud.

hab.: T  
mun.: AC, BR, ML, MT, PC, SG, SM, TA  
n.v.: imbiridiba amarela, imbirijiba amarela, imbirindiba, imbirindiba amarela, mirindiba (Port.)

uso/use: ME  
voucher: C. Figueiredo 829

T árvores (incluindo arvoretas mais bambus arborescentes do gênero *Guadua*)/trees (including treelets plus arborescent bamboos in the genus *Guadua*)

¶ arbustos/shrubs

‡ ervas terrestres/terrestrial herbs

Y palmeiras com estipe, fetos arborescentes e cicas, solitários/stipitate palms, tree ferns, and cycads, *solitary*

Π palmeiras com estipe, cespitosa/stipitate palms, cespitose

W palmeiras acaules e cicas/acaulous palms and cycads

*Thiloa glaucocarpa* (Mart.) Eichler  
hab.: §  
mun.: PA, SM  
voucher: L. de Lima 534

*Thiloa gracilis* (Schott) Eichler

hab.: §  
mun.: MT  
voucher: D. C. Daly 10836

*Thiloa paraguariensis* Eichler  
hab.: §  
mun.: PC  
voucher: I. S. Rivero 404

### Commelinaceae

6 gen.; 13 spp.

14 taxa total

Prep.: R. Faden, A. Y. S. Aona



*Dichorisandra hexandra*  
M. Silveira 3181

*Commelina benghalensis* L.  
hab.: ‡ (esc.)  
mun.: SR  
voucher: D. C. Daly 9902

*Commelina diffusa* Burm.f.  
hab.: ‡  
mun.: CS  
voucher: T. B. Croat 62363

*Commelina rufipes* Seub. var. *glabrata* (D. R. Hunt) Faden & D. R. Hunt  
hab.: ‡  
mun.: MT, SM  
n.v.: capim de baixo (Port.)  
voucher: M. Silveira 583

*Dichorisandra hexandra* (Aubl.) Kuntze ex Hand.-Mazz  
hab.: ‡  
mun.: AB, BU, FE, ML, MT, PC, SG, TA, XA  
voucher: M. de Pardo 81

*Dichorisandra ulei* J. F. Macbr.  
hab.: ‡  
mun.: AB, ML, MT, PA, SM  
voucher: P. J. M. Maas 8930

*Dichorisandra villosula* Schult.f.  
hab.: ‡  
mun.: RB  
voucher: H.C.Lima 2096

*Floscopa elegans* Huber  
hab.: ‡  
mun.: CS, TA  
voucher: G. T. Prance 7415

*Floscopa peruviana* Hassk. ex C. B. Clarke  
hab.: ‡  
mun.: FE, MT, PW, TA  
voucher: M. Silveira 1010

*Floscopa peruviana* Hassk. ex C. B. Clarke var. *perforans*  
C. B. Clarke

& estranguladoras/stranglers

§ trepadeiras (inclui os cipós e as lianas lenhosas)/climbers (includes vines and lianas)

‡ epífitas/epiphytes

≈ aquáticas/aquatics

† saprófitas (mico-heterótrofos)/saprophytes (myco-heterotrophs)

▭ parasitas/parasites



## Connaraceae

3 gen.; 12 spp.  
Prep.: E. Forero

*Connarus fasciculatus*  
D. C. Daly 8344

*Connarus erianthus* Benth. ex Baker  
hab.: T  
mun.: MU  
voucher: D. C. Daly 11227

n.v.: guaraná bravo (Port.)  
voucher: D. C. Daly 9364

*Pseudoconnarus macrophyllus* (Poepp.) Radlk.

hab.: §  
mun.: CS  
voucher: L. R. Marinho 36

*Connarus erianthus* Benth. ex Baker var. *pedicellatus*  
Forero  
hab.: §  
mun.: ML  
voucher: D. C. Daly 8872

*Rourea accrescens* Forero  
hab.: §  
mun.: CS, ML, RA  
voucher: G. T. Prance 2853

*Connarus fasciculatus* (DC.) Planch. subsp. *pachyneurus*  
(Radlk.) Forero  
hab.: T  
mun.: CS, ML, MU, PW, TA  
voucher: M. Silveira 1412

*Rourea amazonica* (Baker) Radlk.  
hab.: §  
mun.: ML, MU, RB, SR, TA  
voucher: M. Silveira 1510

*Connarus perturbatus* Forero  
hab.: §  
mun.: PW  
voucher: P. J. M. Maas P13157

*Rourea camptoneura* Radlk.  
hab.: §  
mun.: BU, PA, PC, PW, RB, SG, SM  
voucher: D. C. Daly 9234

*Connarus punctatus* G. Planch.  
hab.: §  
mun.: PW  
voucher: D. C. Daly 11730

*Rourea cuspidata* Benth. ex Baker var. *pedicellata* Baker  
hab.: §  
mun.: TA  
voucher: D. C. Daly 8602

*Connarus ruber* (Poepp.) Planch. var. *sprucei* (Baker)  
Forero  
hab.: §  
mun.: BU, FE, MT, PA, RB, SM, TA

*Rourea puberula* Baker  
hab.: §  
mun.: PC  
voucher: I. S. Rivero 335

## Convolvulaceae

5 gen.; 17 spp.  
18 taxa total  
Prep.: D. F. Austin



*Ipomoea* sp.  
D. C. Daly 11551

*Calycolobus sericeus* (Spreng.) House [syn.: *Prevostea sericea* (Spreng.) Choisy]  
hab.: §  
mun.: SM  
voucher: B. A. Krukoff 5614

voucher: G. T. Prance 11809

*Dicranostyles ampla* Ducke var. *attenuata* D. F. Austin  
hab.: §  
mun.: SM  
voucher: B. A. Krukoff 5728

*Dicranostyles ampla* Ducke var. *ampla*  
hab.: §  
mun.: CS

T árvores (incluindo arvoretas mais bambus arborescentes do gênero *Guadua*)/trees (including treelets plus arborescent bamboos in the genus *Guadua*)  
F arbustos/shrubs  
‡ ervas terrestres/terrestrial herbs  
Y palmeiras com estipe, fetos arborescentes e cicas, solitários/stipitate palms, tree ferns, and cycads, *solitary*  
Π palmeiras com estipe, cespitosa/stipitate palms, cespitose  
W palmeiras acaules e cicas/acaulous palms and cycads

*Dicranostyles holostyla* Ducke  
hab.: §  
mun.: SM  
voucher: B. A. Krukoff 5796

mun.: ML  
voucher: M. Silveira 1205

*Dicranostyles integra* Ducke  
hab.: §  
mun.: CS  
voucher: L. R. Marinho 156

*Ipomoea quamoclit* L.  
hab.: § (cult.)  
mun.: RB  
voucher: C. A. Cid Ferreira 3010

*Dicranostyles scandens* Benth.  
hab.: §  
mun.: SM  
voucher: B. A. Krukoff 5301

*Ipomoea regnellii* Meisn.  
hab.: §  
mun.: PC  
voucher: E. Forero 6399

*Dicranostyles sericea* Gleason  
hab.: §  
mun.: ML  
voucher: G. T. Prance 12442

*Ipomoea reticulata* O'Donnell  
hab.: §  
mun.: AB  
voucher: E. H. G. Ule 9706

*Ipomoea alba* L.  
hab.: §  
mun.: ML  
n.v.: batatarana (Port.)  
voucher: G. T. Prance 12008

*Maripa longifolia* Sagot ex Hallier f.  
hab.: §  
mun.: CS  
voucher: G. T. Prance 11844

*Ipomoea asarifolia* Desv.  
hab.: §  
mun.: RB  
n.v.: batata brava (Port.)  
voucher: H. G. V. Silva 70

*Maripa peruviana* Ooststr.  
hab.: §  
mun.: PW  
voucher: P. J. M. Maas P12960

*Ipomoea carnea* Jacq. subsp. *fitulosa* (Mart. ex Choisy) D. F. Austin  
hab.: §  
mun.: RB  
voucher: S. R. Lowrie 397

*Maripa reticulata* var. *rugosa* (Ducke) Austin  
hab.: §  
mun.: ML  
voucher: G. T. Prance 12146

*Ipomoea phyllomega* (Vell.) House  
hab.: §

*Odonellia hirtiflora* (Mart. & Galeotti) K. R. Robertson  
hab.: §  
mun.: RB  
voucher: H. G. V. Silva 75

## Costaceae

2 gen.; 15 spp.  
16 taxa total  
Prep.: P. J. M. Maas, H. Maas



*Costus acreanus*  
M. Silveira 2041

*Costus acreanus* (Loes.) Maas  
hab.: ‡  
mun.: BR, PW, SR, XA  
voucher: R. Ehrlich 9c

*Costus arabicus* L.  
hab.: ‡  
mun.: BU, ML, MU, PC, SG, SM  
voucher: C. Figueiredo 566

*Costus amazonicus* J. F. Macbr. subsp. *krukovii* (Loes.) Maas  
hab.: ‡  
mun.: BR, CS, ML, MT  
n.v.: boita, orelha de onça (Port.)  
uso/use: ME  
voucher: L. de Lima 227

*Costus erythrophyllus* Loes.  
hab.: ‡  
mun.: ML, PW  
voucher: P. J. M. Maas P13165

& estranguladoras/stranglers  
§ trepadeiras (inclui os cipós e as lianas lenhosas)/climbers (includes vines and lianas)  
ĉ epífitas/epiphytes  
≈ aquáticas/aquatics  
† saprófitas (mico-heterótrofas)/saprophytes (myco-heterotrophs)  
⌘ parasitas/parasites

*Costus erythrothyrus* Loes.  
hab.: ⚔  
mun.: CS, ML, TA  
voucher: *J. F. Pruski 3487*

*Costus guanaiensis* Rusby var. *guanaiensis*  
hab.: ⚔  
mun.: CS, ML, MT, PW, TA  
voucher: *D. C. Daly 8761*

*Costus guanaiensis* Rusby var. *macrostrobilus* (K. Schum.) Maas  
hab.: ⚔  
mun.: RB  
voucher: *R. Ehrlich 6c*

*Costus lanceolatus* Petersen subsp. *lanceolatus*  
hab.: ⚔  
mun.: CS, MT, SR, TA  
voucher: *D. C. Daly 10209*

*Costus lasius* Loes.  
hab.: ⚔  
mun.: CS, MT, PW  
voucher: *P. J. M. Maas P13091*

*Costus* cf. *longebracteolatus* Maas  
hab.: ⚔  
mun.: AB, BR  
voucher: *D. C. Daly 6846*

*Costus productus* Gleason ex Maas var. *productus*  
hab.: ⚔  
mun.: TA  
n.v.: *cana de macaco* (Port.)  
voucher: *M. Silveira 1070*

*Costus scaber* Ruiz & Pav.  
hab.: ⚔  
mun.: CS, ML, PA, PW, RB, SM, SR  
voucher: *D. C. Daly 9040*

*Costus sprucei* Maas  
hab.: ⚔  
mun.: ML  
voucher: *R. Ehrlich 5c*

*Costus subsessilis* (Nees & Mart.) Maas  
hab.: ⚔

mun.: BR, RB, SM, TA, XA  
n.v.: *sororoca baixinha* (Port.)  
uso/use: *ME*  
voucher: *R. Ehrlich 8C*

*Costus varzearum* Maas  
hab.: ⚔  
mun.: CS, ML, MU, TA  
n.v.: *buncache* (Kaxinawá)  
voucher: *P. J. M. Maas P12860*

*Dimerocostus strobilaceus* Kuntze subsp. *gutierrezii* (Kuntze) Maas  
hab.: ⚔  
mun.: TA  
n.v.: *cana de macaco* (Port.)  
voucher: *M. Silveira 1178*

## Crassulaceae

1 gen.; 1 sp.



*Kalanchoe pinnata*  
Foto/Photo: *M. Nee*

*Kalanchoe pinnata* (Lam.) Pers.  
hab.: ⚔ (*cult.*)  
mun.: BR, TA  
n.v.: *nei taitxa* (Kaxinawá)  
voucher: *L. C. Ming 302*

**T** árvores (incluindo arvoretas mais bambus arborescentes do gênero *Guadua*)/trees (including treelets plus arborescent bamboos in the genus *Guadua*)  
**†** arbustos/shrubs  
**‡** ervas terrestres/terrestrial herbs  
**Y** palmeiras com estipe, fetos arborescentes e cicas, solitários/stipitate palms, tree ferns, and cycads, *solitary*  
**∏** palmeiras com estipe, cespitosa/stipitate palms, cespitose  
**W** palmeiras acaules e cicas/acaulous palms and cycads

## Cucurbitaceae

11 gen.; 26 spp.  
Prep.: *M. Nee*



*Fevillea cordifolia*  
*D. C. Daly 6590*

*Cayaponia caulobotrys* C. Jeffrey  
hab.: §  
mun.: CS, ML, RA  
voucher: *G. T. Prance 2848*

*Cayaponia cruegeri* (Naudin) Cogn.  
hab.: §  
mun.: BU, ML, PC, SR  
voucher: *D. C. Daly 8440*

*Cayaponia glandulosa* (Poepp. & Endl.) Cogn.  
hab.: §  
mun.: MU  
voucher: *M. Silveira 1547*

*Cayaponia macrocalyx* Harms  
hab.: §  
mun.: CS, MT  
voucher: *D. C. Daly 10515*

*Cayaponia ophthalmica* R. E. Schult.  
hab.: §  
mun.: BR  
voucher: *C. A. Cid Ferreira 3125*

*Cayaponia tubulosa* Cogn.  
hab.: §  
mun.: BR, ML, MU, PC, SM  
n.v.: *mururé* (Port.)  
voucher: *C. Figueiredo 564*

*Fevillea cordifolia* L.  
hab.: §  
mun.: ML, SM, TA  
voucher: *D. G. Campbell 8995*

*Fevillea pedatifolia* (Cogn.) C. Jeffrey  
hab.: §  
mun.: CS, MU, PA, SM, TA  
uso/use: *MA*  
voucher: *M. Silveira 853*

*Gurania acuminata* Cogn.  
hab.: §  
mun.: MU, RB, SM  
voucher: *D. C. Daly 9171*

*Gurania cissoides* (Benth.) Cogn.  
hab.: §  
mun.: ML  
voucher: *G. T. Prance 2825*

*Gurania eriantha* (Poepp. & Endl.) Cogn.  
hab.: §  
mun.: AB, MT, TA  
n.v.: *maracujá* (Port.), *txe pexeta* (Kaxinawá)  
uso/use: *ME*  
voucher: *D. C. Daly 9785*

*Gurania insolita* Cogn.  
hab.: §  
mun.: BR, RB, SM  
voucher: *L. Ferreira 136*

*Gurania lobata* (L.) Pruski [syn.: *G. spinulosa* (Poepp. & Endl.) Cogn.]  
hab.: §  
mun.: BR, CS, MT, PW, SG, SM, TA  
n.v.: *buracão branco* (Port.)  
voucher: *L. Ferreira 131*

*Gurania malacophylla* Barb. Rodr.  
hab.: §  
mun.: SM  
voucher: *B. A. Krukoff 5512*

*Gurania speciosa* (Poepp. & Endl.) Cogn.  
hab.: §  
mun.: SR  
voucher: *D. C. Daly 10045*

*Gurania tubulosa* Cogn.  
hab.: §  
mun.: AB  
voucher: *D. C. Daly 9839*

*Gurania ulei* Cogn.  
hab.: §  
mun.: XA  
voucher: *E. H. G. Ule 9868*

*Melothria scabra* Naudin  
hab.: §  
mun.: TA  
voucher: *D. C. Daly 8563*

*Melothria warmingii* Cogn.  
hab.: §  
mun.: RB, SM  
n.v.: *melancia do mato* (Port.)  
voucher: *G. T. Prance 7726*

*Momordica charantia* L.  
hab.: § (*cult.*)  
mun.: RB  
n.v.: *melão são caetano* (Port.)  
uso/use: *AL, ME*  
voucher: *S. R. Lowrie 400*

*Psiguria triphylla* (Miq.) C. Jeffrey  
hab.: §  
mun.: BR, SG  
voucher: *L. Ferreira 145*

**&** estranguladoras/stranglers  
**§** trepadeiras (inclui os cipós e as lianas lenhosas)/climbers (includes vines and lianas)  
**‡** epífitas/epiphytes  
**≈** aquáticas/aquatics  
**†** saprófitas (mico-heterótrofas)/saprophytes (myco-heterotrophs)  
**∞** parasitas/parasites

**Pteropepon deltooides** (Cogn.) Cogn.

hab.: §  
mun.: CS  
voucher: *G. T. Prance 2925*

**Rytidostylis amazonica** (Cogn.) Kuntze

hab.: §  
mun.: ML  
voucher: *G. T. Prance 11981*

**Selysia prunifera** (Poepp. & Endl.) Cogn.

hab.: §  
mun.: MT, SM, SR  
voucher: *D. C. Daly 10768*

**Sicydium diffusum** Cogn.

hab.: §  
mun.: AB, FE, MT, RB, SR  
voucher: *D. C. Daly 10049*

**Siolmatra brasiliensis** (Cogn.) Baill.

hab.: §  
mun.: SM  
voucher: *D. C. Daly 7831*

**Cyclanthaceae**

7 gen.; 8 spp.  
Prep.: *R. Eriksson*

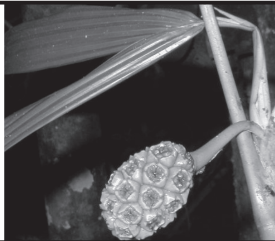

*Evodianthus funifer*  
*M. Silveira 2066*

**Asplundia schizotepala** Harling

hab.: ě+§  
mun.: FE, TA  
n.v.: *timbó-açu* (Port.)  
uso/use: *MA*  
voucher: *M. Silveira 1158*

**Thoracocarpus bissectus** (Vell.) Harling

hab.: ě+§  
mun.: BU, ML, MT, PW, SM, SR  
n.v.: *cipó timbó, timbó-açu* (Port.)  
uso/use: *MA*  
voucher: *D. C. Daly 9991*

**Asplundia** sp.

hab.: ě+§  
mun.: BU  
voucher: *D. C. Daly 9383*

**Carludovica palmata** Ruiz & Pav.

hab.: ‡  
mun.: MT, SM, TA  
n.v.: *chila* (Port.), *bumô* (Kaxinawá)  
uso/use: *MA*  
voucher: *D. C. Daly 10470*

**Cyclanthus bipartitus** Poit.

hab.: ‡  
mun.: CS, PW, TA, XA  
voucher: *P. J. M. Maas 9031*

**Dicranopygium** sp.

hab.: ‡  
mun.: ML  
voucher: *G. T. Prance 12348*

**Evodianthus funifer** (Poit.) Lindman

hab.: ě+§  
mun.: CS, MA, SM, TA  
n.v.: *cipó-açu, timbó* (Port.)  
uso/use: *MA*  
voucher: *M. Silveira 994*

**Ludovia lancifolia** Brongn.

hab.: ‡, ě, §  
mun.: ML  
voucher: *G. T. Prance 12585*

**T** árvores (incluindo arvoretas mais bambus arborescentes do gênero *Guadua*)/trees (including treelets plus arborescent bamboos in the genus *Guadua*)  
**‡** arbustos/shrubs  
**‡** ervas terrestres/terrestrial herbs  
**Y** palmeiras com estipe, fetos arborescentes e cicas, solitários/stipitate palms, tree ferns, and cycads, *solitary*  
**‡** palmeiras com estipe, cespitosa/stipitate palms, cespitose  
**W** palmeiras acaules e cicas/acaulous palms and cycads

**Cyperaceae**

13 gen.; 43 spp.  
44 taxa total  
Prep.: *W. W. Thomas, M. Alves*



*Becquerelia cymosa*  
*M. Alves 1867*

**Becquerelia cymosa** Brongn.

hab.: ‡  
mun.: CS  
voucher: *G. T. Prance 2878*

mun.: CS, MU, PW, RB, SR, TA  
voucher: *P. G. Delprete 7996*

**Becquerelia cymosa** Brongn. subsp. *merkeliana* (Nees) T. Koyama

hab.: ‡  
mun.: CS  
voucher: *P. G. Delprete 8066*

**Cyperus pohlii** Steud.

hab.: ‡  
mun.: RB  
voucher: *H. G. V. Silva 156*

**Calyptrocarya bicolor** (H. Pfeiff.) T. Koyama

hab.: ‡  
mun.: ML  
n.v.: *tiririca roxa* (Port.)  
voucher: *M. Silveira 1372*

**Cyperus rotundus** L., s.l.

hab.: ‡  
mun.: CS  
voucher: *L. R. Marinho 54*

**Calyptrocarya glomerulata** (Brongn.) Urb.

hab.: ‡  
mun.: CS, ML, PW, RA, TA  
voucher: *M. Silveira 1050*

**Cyperus simplex** Kunth

hab.: ‡  
mun.: BU, RB  
voucher: *D. C. Daly 9298*

**Calyptrocarya poeppigiana** Kunth

hab.: ‡  
mun.: MT  
voucher: *D. C. Daly 10258*

**Cyperus surinamensis** Rottb.

hab.: ‡  
mun.: CS, PW  
voucher: *L. R. Marinho 311*

**Cyperus esculentus** L.

hab.: ‡  
mun.: RB  
voucher: *H. G. V. Silva 142*

**Diplacrum capitatum** (Willd.) Boeck.

hab.: ‡  
mun.: ML  
voucher: *P. G. Delprete 8188*

**Cyperus ferax** Rich.

hab.: ‡  
mun.: TA  
voucher: *G. T. Prance 7279*

**Diplasia karataefolia** Rich.

hab.: ‡  
mun.: CS, ML, PW  
voucher: *P. G. Delprete 7784*

**Cyperus ligularis** L.

hab.: ‡  
mun.: CS  
voucher: *L. R. Marinho 312*

**Eleocharis filiculmis** Kunth

hab.: ‡  
mun.: CS  
voucher: *L. R. Marinho 343*

**Cyperus luzulae** (L.) Rottb. ex Retz.

hab.: ‡  
mun.: MT, SM  
voucher: *D. C. Daly 10253*

**Eleocharis interstincta** (Vahl) Roem. & Schult.

hab.: ‡  
mun.: CS  
voucher: *S. R. Lowrie 181*

**Cyperus miliifolius** Poepp. & Kunth

hab.: ‡  
mun.: CS, ML, MT, PW  
voucher: *G. T. Prance 12465*

**Fimbristylis dichotoma** (L.) Vahl

hab.: ‡  
mun.: SM, TA  
voucher: *M. Silveira 950*

**Cyperus odoratus** L.

hab.: ‡

**Fimbristylis littoralis** Gaudich. [syn.: *F. miliacea* (L.) Vahl]

hab.: ‡  
mun.: CS, RB  
voucher: *P. J. M. Maas P12785*

**&** estranguladoras/stranglers  
**§** trepadeiras (inclui os cipós e as lianas lenhosas)/climbers (includes vines and lianas)  
**‡** epífitas/epiphytes  
**≈** aquáticas/aquatics  
**†** saprófitas (mico-heterótrofas)/saprophytes (myco-heterotrophs)  
**‡** parasitas/parasites



**Hypolytrum laxum** Kunth

hab.: ‡  
mun.: CS, PW  
voucher: *P. G. Delprete 8003*

**Hypolytrum sphaerostachyum** Boeck.

hab.: ‡  
mun.: RA  
voucher: *P. J. M. Maas 9117*

**Hypolytrum strictum** Poepp. & Kunth

hab.: ‡  
mun.: RA  
voucher: *P. J. M. Maas 9126*

**Hypolytrum sylvaticum** Poepp. & Kunth ex Kunth

hab.: ‡  
mun.: RA  
voucher: *P. J. M. Maas 9123*

**Kyllinga pungens** Link

hab.: ‡  
mun.: CS  
voucher: *L. R. Marinho 345*

**Lagenocarpus rigidus** Nees

hab.: ‡  
mun.: CS  
voucher: *N. A. Rosa 684*

**Pleurostachys puberula** Boeck.

hab.: ‡  
mun.: RB  
voucher: *S. R. Lowrie 177*

**Rhynchospora amazonica** Poepp. & Kunth

hab.: ‡  
mun.: CS, PW  
voucher: *P. J. M. Maas P13186*

**Rhynchospora kuntzei** C. B. Clarke

hab.: ‡  
mun.: BR, ML, RB, SM, TA  
voucher: *D. C. Daly 8246*

**Rhynchospora nervosa** (Vahl) Boeck. subsp. *ciliata* (Vahl)

T. Koyama  
hab.: ‡  
mun.: SG  
voucher: *S. R. Lowrie 235*

**Rhynchospora pubera** (Vahl) Boeck. var. *pubera*

hab.: ‡  
mun.: CS  
voucher: *L. R. Marinho 314*

**Rhynchospora radicans** (Schltdl. & Cham.) Pfeiff. subsp.

*microcephala* (Bertero ex Spreng.) W. W. Thomas  
hab.: ‡  
mun.: MU  
voucher: *D. C. Daly 11506*

**Rhynchospora umbraticola** Poepp. & Kunth

hab.: ‡  
mun.: SR  
n.v.: *mespe* (Kaxinawá)  
uso/use: *ME*  
voucher: *M. Urquia 157*

**Scleria cyperina** Willd. ex Kunth

hab.: ‡  
mun.: ML, SM  
voucher: *G. T. Prance 7699*

**Scleria cyperinoides** C. B. Clarke

hab.: ‡  
mun.: CS  
voucher: *N. A. Rosa 712*

**Scleria latifolia** Sw.

hab.: ‡  
mun.: FE  
voucher: *M. Alves 2385*

**Scleria macrophylla** J. Presl & C. Presl

hab.: ‡  
mun.: CS, ML  
voucher: *P. G. Delprete 8067*

**Scleria melaleuca** Rehb. ex Schltdl. & Cham. (syn.: *S.*

*pteroa* Presley)  
hab.: ‡  
mun.: PW, RB, TA  
voucher: *P. G. Delprete 8023*

**Scleria microcarpa** Nees ex Kunth

hab.: ‡  
mun.: CS, ML  
voucher: *T. B. Croat 62405a*

**Scleria mitis** P. J. Bergius

hab.: ‡  
mun.: RB  
n.v.: *tiririca* (Port.)  
voucher: *H. G. V. Silva 90*

**Scleria neogranatensis** C. B. Clarke

hab.: ‡  
mun.: SM  
voucher: *G. T. Prance 7727*

**Scleria secans** (L.) Urb.

hab.: ‡  
mun.: CS  
voucher: *T. B. Croat 85471*

**Scleria sprucei** C. B. Clarke

hab.: ‡  
mun.: ML  
voucher: *G. T. Prance 2880*

## Dialypetalanthaceae (= Rubiaceae)

<b>T</b>	árvores (incluindo arvoretas mais bambus arborescentes do gênero <i>Guadua</i> )/trees (including treelets plus arborescent bamboos in the genus <i>Guadua</i> )
<b>†</b>	arbustos/shrubs
<b>‡</b>	ervas terrestres/terrestrial herbs
<b>Y</b>	palmeiras com estipe, fetos arborescentes e cicas, solitários/stipitate palms, tree ferns, and cycads, <i>solitary</i>
<b>∏</b>	palmeiras com estipe, cespitosa/stipitate palms, cespitose
<b>W</b>	palmeiras acaules e cicas/acaulous palms and cycads

## Dichapetalaceae

1 gen.; 4 spp.  
Prep.: *G. T. Prance*



*Tapura juruana*  
*M. Silveira 2123*

**Tapura acreana** (Ule) Rizzini

hab.: **T**  
mun.: MT, SM, XA  
n.v.: *pau ferrugem* (Port.)  
voucher: *E. H. G. Ule 9524*

**Tapura amazonica** Poepp. & Endl.

hab.: **T**  
mun.: CS  
voucher: *P. J. M. Maas 9249*

**Tapura coriacea** J. F. Macbr.

hab.: **T**  
mun.: MT  
voucher: *C. A. Cid Ferreira 10853*

**Tapura juruana** (Ule) Rizzini

hab.: **T**  
mun.: ML, PA, PW, SM, TA, XA  
n.v.: *pau ferrugem* (Port.)  
voucher: *M. Silveira 1323a*

## Dilleniaceae

3 gen.; 12 spp.  
14 taxa total  
Prep.: *G. Aymard*



*Davilla rugosa*  
*D. C. Daly 438*

**Davilla kunthii** A. St.-Hil.

hab.: §  
mun.: CS, ML, RB, SG, SM, TA  
voucher: *E. Forero 6301*

**Davilla nitida** (Vahl) Kubitzki

hab.: §  
mun.: PW, SM  
voucher: *C. A. Cid Ferreira 10418*

**Davilla rugosa** Poir. var. *rugosa*

hab.: §  
mun.: CS  
voucher: *G. T. Prance 2743*

**Dollocarpus amazonicus** Sleumer subsp. *amazonicus*

hab.: §  
mun.: CS, TA  
voucher: *M. Silveira 906*

**Dollocarpus brevipedicellatus** Garcke subsp.

*brevipedicellatus*  
hab.: §  
mun.: CS, ML, TA  
voucher: *C. A. Cid Ferreira 10133*

**Dollocarpus dentatus** (Aubl.) Standl. subsp. *dentatus*

hab.: §  
mun.: ML, PW

voucher: *P. J. M. Maas P12997*

**Dollocarpus dentatus** (Aubl.) Standl. subsp. *esmeraldae*

(Steyerm.) Kubitzki  
hab.: †, §  
mun.: ML  
voucher: *M. Silveira 1341*

**Dollocarpus dentatus** (Aubl.) Standl. subsp. *undulatus*

(Eichler) Kubitzki  
hab.: §  
mun.: ML  
voucher: *G. T. Prance 12120*

**Dollocarpus gentryi** Aymard

hab.: §  
mun.: BU  
voucher: *D. C. Daly 9344*

**Dollocarpus macrocarpus** Mart. ex Eichler

hab.: §  
mun.: CS  
voucher: *G. T. Prance 11955*

**Dollocarpus magnificus** Sleumer

hab.: §  
mun.: BR, BU, MT, RB, SM, SR, TA, XA  
n.v.: *cipó de fogo, cipó de fogo da folha grande* (Port.)  
voucher: *C. Figueiredo 862*

<b>&amp;</b>	estranguladoras/stranglers
<b>§</b>	trepadeiras (inclui os cipós e as lianas lenhosas)/climbers (includes vines and lianas)
<b>ě</b>	epífitas/epiphytes
<b>≈</b>	aquáticas/aquatics
<b>†</b>	saprófitas (mico-heterótrofas)/saprophytes (myco-heterotrophs)
<b>∞</b>	parasitas/parasites

**Dolioscarpus major** J. F. Gmel. subsp. *major*

hab.: §  
mun.: CS, MT, PW, SG, SR  
n.v.: *cipó de fogo* (Port.)  
voucher: *D. C. Daly 9997*

**Tetracera parviflora** (Rusby) Sleumer

hab.: §  
mun.: PW, RB, SM  
voucher: *E. Forero 6393*

**Tetracera willdenowiana** Steud. subsp. *willdenowiana*

hab.: §  
mun.: CS  
voucher: *C. A. Cid Ferreira 5174*

## Dioscoreaceae

1 gen.; 3 spp.  
Prep.: *L. Raz*



*Dioscorea piperifolia*  
*D. C. Daly 9777*

**Dioscorea piperifolia** Kunth.

hab.: §  
mun.: AB, XA  
voucher: *D. C. Daly 9777*

mun.: SM  
voucher: *A. R. S. Oliveira 591*

**Dioscorea** cf. *pohlilii* Griseb.

hab.: §  
mun.: PA  
voucher: *A. R. S. Oliveira 235*

**Dioscorea trifida** L.f.

hab.: §

## Ebenaceae

1 gen.; 8 spp.  
Prep.: *B. Wallnöfer*



*Diospyros* sp.  
*D. C. Daly 10407*

**Diospyros artanthifolia** Mart.

hab.: T  
mun.: MU, SG  
n.v.: *cuquí* (Port.)  
voucher: *D. C. Daly 9211*

**Diospyros hispida** A. DC.

hab.: T (*cult.*)  
mun.: BR  
n.v.: *caqui* (Port.)  
voucher: *M. Silveira 1659*

**Diospyros capreifolia** Mart. ex Hiern.

hab.: T  
mun.: MT, SM  
voucher: *M. Silveira 478*

**Diospyros inconstans** Jacq.

hab.: T  
mun.: MT  
voucher: *C. A. Cid Ferreira 10870*

**Diospyros dalyom** B. Walln.

hab.: T  
mun.: BR  
voucher: *D. C. Daly 9660*

**Diospyros manausensis** Cavalcante

hab.: T  
mun.: PW  
voucher: *P. J. M. Maas P13185*

**T** árvores (incluindo arvoretas mais bambus arborescentes do gênero *Guadua*)/trees (including treelets plus arborescent bamboos in the genus *Guadua*)  
**F** arbustos/shrubs  
**t** ervas terrestres/terrestrial herbs  
**Y** palmeiras com estipe, fetos arborescentes e cicas, solitários/stipitate palms, tree ferns, and cycads, *solitary*  
**Π** palmeiras com estipe, cespitosa/stipitate palms, cespitose  
**W** palmeiras acaules e cicas/acaulous palms and cycads

**Diospyros piresii** Cavalcante

hab.: T  
mun.: CS, ML  
voucher: *C. A. Cid Ferreira 10643*

**Diospyros tenuiflora** A. C. Sm.

hab.: T  
mun.: CS  
voucher: *P. J. M. Maas 9186*

## Elaeocarpaceae

1 gen.; 14 spp.



*Sloanea grandis*  
*D. C. Daly 8702*

**Sloanea brevipes** Benth.

hab.: T  
mun.: BR  
n.v.: *urucurana* (Port.)  
voucher: *D. C. Daly 7004*

**Sloanea** cf. *pubescens* (Poepp. & Endl.) Benth.

hab.: T  
mun.: BR  
voucher: *C. A. Cid Ferreira 3082*

**Sloanea eichleri** K. Schum.

hab.: T  
mun.: BR, SG, TA  
n.v.: *urucurana* (Port.)  
voucher: *M. Silveira 1052*

**Sloanea schomburgkii** Benth.

hab.: T  
mun.: TA  
n.v.: *murici* (Port.)  
voucher: *D. C. Daly 8334*

**Sloanea garckeana** K. Schum.

hab.: T  
mun.: FE, MU, RB, SG  
n.v.: *urucurana, urucurana brava* (Port.)  
voucher: *M. Silveira 1472*

**Sloanea sinemariensis** Aubl.

hab.: T  
mun.: BR  
voucher: *L. de Lima 323*

**Sloanea** cf. *grandis* Ducke

hab.: T  
mun.: TA  
n.v.: *urucurana* (Port.); *yauamabə* (Kaxinawá)  
voucher: *D. C. Daly 8702*

**Sloanea spathulata** Earle Sm.

hab.: T  
mun.: SM  
voucher: *B. A. Kruckoff 5337*

**Sloanea guianensis** (Aubl.) Benth.

hab.: T  
mun.: SM, SR, TA  
n.v.: *urucurana* (Port.)  
voucher: *M. Silveira 1129*

**Sloanea terniflora** (Moç. & Sessé ex DC.) Standl.

hab.: T  
mun.: SM  
voucher: *B. A. Kruckoff 5548*

**Sloanea kuhlmannii** Ducke

hab.: T  
mun.: ML  
voucher: *C. A. Cid Ferreira 10639*

**Sloanea monosperma** Vell.

hab.: T  
mun.: XA  
voucher: *C. Figueiredo 205*

**Sloanea parviflora** Planch. ex Benth. & Hook.f.

hab.: T  
mun.: BR  
voucher: *L. de Lima 258*

**Sloanea porphyrocarpa** Ducke

hab.: T  
mun.: MU, PC  
n.v.: *urucurana* (Port.)  
voucher: *D. C. Daly 9179*

**&** estranguladoras/stranglers  
**§** trepadeiras (inclui os cipós e as lianas lenhosas)/climbers (includes vines and lianas)  
**ē** epífitas/epiphytes  
**≈** aquáticas/aquatics  
**†** saprófitas (mico-heterótrofas)/saprophytes (myco-heterotrophs)  
**☞** parasitas/parasites



*Paepalanthus lamarckii* Kunth  
hab.: ‡  
mun.: CS  
voucher: P. J. M. Maas 8986

*Tonina fluviatilis* Aubl.  
hab.: ‡  
mun.: CS  
voucher: P. J. M. Maas 9147



*Erythroxylum acuminatum* Ruiz & Pav.  
hab.: †  
mun.: MU  
voucher: M. Silveira 1459

*Erythroxylum ulei* O. E. Schulz  
hab.: †  
mun.: SM  
voucher: B. A. Krukoff 5438

*Erythroxylum amazonicum* Peyr.  
hab.: †  
mun.: SM  
voucher: B. A. Krukoff 5526

*Erythroxylum fimbriatum* Peyr.  
hab.: †  
mun.: ML, PA, RB  
voucher: S. R. Lowrie 286

*Erythroxylum macrophyllum* Cav.  
hab.: †  
mun.: CS, ML, RA, RB, SG, SM, SR, TA  
voucher: M. Silveira 877

*Erythroxylum mamacoca* Mart.  
hab.: †  
mun.: TA  
voucher: G. T. Prance 7360

*Erythroxylum mucronatum* Benth.  
hab.: †, †  
mun.: CS  
voucher: A. Rosas, Jr. 214

*Erythroxylum squamatum* Sw.  
hab.: †, †  
mun.: CS  
voucher: L. R. Marinho 268

**T** árvores (incluindo arvoretas mais bambus arborescentes do gênero *Guadua*)/trees (including treelets plus arborescent bamboos in the genus *Guadua*)  
**†** arbustos/shrubs  
**‡** ervas terrestres/terrestrial herbs  
**Y** palmeiras com estipe, fetos arborescentes e cicas, solitários/stipitate palms, tree ferns, and cycads, *solitary*  
**∏** palmeiras com estipe, cespitosa/stipitate palms, cespitose  
**W** palmeiras acaules e cicas/acaulous palms and cycads



*Acalypha alopecuroideae* Jacq. (syn.: *A. aristata* Kunth)  
hab.: ‡  
mun.: SM  
voucher: G. T. Prance 7959

*Acalypha arvensis* Poepp.  
hab.: ‡  
mun.: RB, SM  
voucher: S. R. Lowrie 401  
*Acalypha cuneata* Poepp.  
hab.: †  
mun.: CS, RB, SM, TA  
voucher: D. C. Daly 8541

*Acalypha diversifolia* Jacq.  
hab.: †  
mun.: AB, FE, ML, RB, SM, TA  
n.v.: *maria preta* (Port.)  
voucher: D. C. Daly 8227

*Acalypha juruana* Ule  
hab.: †  
mun.: PW  
voucher: E. H. G. Ule 5875

*Acalypha macrostachya* Jacq.  
hab.: †  
mun.: PW, RB  
voucher: S. R. Lowrie 183

*Acalypha mapirensis* Pax  
hab.: †  
mun.: SM  
voucher: B. A. Krukoff 5440

*Acalypha stenoloba* Müll. Arg.  
hab.: †  
mun.: ML, SM, TA  
n.v.: *maria preta* (Port.)  
voucher: M. Silveira 628

*Acidoton nicaraguensis* (Hemsl.) G. L. Webster  
hab.: †  
mun.: FE  
voucher: G. T. Prance 7331

*Actinostemon amazonicus* Pax & K. Hoffm.  
hab.: †  
mun.: PW  
voucher: E. H. G. Ule 5586

*Actinostemon concolor* (Spreng.) Müll. Arg.  
hab.: †  
mun.: AB, PW, SR, TA  
voucher: M. Silveira 755

*Adenophaedra grandifolia* (Klotzsch) Müll. Arg.  
hab.: †  
mun.: CS  
voucher: A. Rosas Jr. 272

*Alchornea castaneifolia* (Willd.) A. Juss.  
hab.: †  
mun.: ML, PW, SR  
n.v.: *ourana* (Port.)  
voucher: D. C. Daly 11297

*Alchornea glandulosa* Poepp.  
hab.: †  
mun.: ML  
voucher: C. A. Cid Ferreira 5103

*Alchornea schomburgkii* Klotzsch (syn.: *A. discolor* Poepp.)  
hab.: †  
mun.: CS, ML, PA, PC, TA, XA  
n.v.: *manashi* (Kaxinawá)  
voucher: M. Silveira 1221

*Alchornea triplinervia* (Spreng.) Müll. Arg.  
hab.: †  
mun.: CS, ML  
voucher: P. J. M. Maas P12828

*Alchorneopsis floribunda* (Benth.) Müll. Arg.  
hab.: †  
mun.: CS, SM  
voucher: N. A. Rosa 733

*Amanoa nanayensis* W. J. Hayden  
hab.: †  
mun.: ML  
voucher: C. A. Cid Ferreira 10627

*Aparisthium cordatum* (A. Juss.) Baill.  
hab.: †  
mun.: BR, CS, ML, RB, SG, SM  
n.v.: *marmelo* (Port.)  
voucher: P. G. Delprete 8208

*Caryodendron amazonicum* Ducke  
hab.: †  
mun.: SM, TA  
n.v.: *castanha de porco, castanhola, castaninha, mamaluco* (Port.)  
uso/use: AN, AL  
voucher: D. C. Daly 8574

[*Chamaesyce* = *Euphorbia*]

**&** estranguladoras/stranglers  
**§** trepadeiras (inclui os cipós e as lianas lenhosas)/climbers (includes vines and lianas)  
**ë** epífitas/epiphytes  
**≈** aquáticas/aquatics  
**†** saprófitas (mico-heterótrofas)/saprophytes (myco-heterotrophs)  
**∞** parasitas/parasites

**Cleidion amazonicum** Ule  
hab.: T  
mun.: PA, SM, TA  
n.v.: *amarelinho* (Port.)  
voucher: *M. Silveira 1117*

**Conceveiba guianensis** Aubl.  
hab.: T  
mun.: BR, CA, CS, ML, PW, RA, SG, SM, TA  
n.v.: *breu branco, cavaqueiro de piranha, mameleiro(a) da mata* (Port.)  
voucher: *D. C. Daly 7049*

**Conceveiba rhytidocarpa** Müll. Arg.  
hab.: T  
mun.: CS  
voucher: *D. G. Campbell 7698*

**Croton calycularis** Huber  
hab.: T  
mun.: RB, SM  
voucher: *G. T. Prance 7933*

**Croton cuneatus** Klotzsch  
hab.: T  
mun.: PC  
voucher: *C. Figueiredo 571*

**Croton flavispicatus** Rusby  
hab.: T  
mun.: AB  
voucher: *D. C. Daly 9759*

**Croton glandulosus** L.  
hab.: T  
mun.: RB  
voucher: *H. G. V. Silva 68*

**Croton lechleri** Müll. Arg.  
hab.: T  
mun.: AB, BR  
n.v.: *sangue de grado* (Port.)  
uso/use: *ME*  
voucher: *D. C. Daly 9721*

**Croton matourensis** Aubl.  
hab.: T  
mun.: RB  
voucher: *C. A. Cid Ferreira 2966*

**Croton palanostigma** Klotzsch  
hab.: T  
mun.: ML  
voucher: *G. T. Prance 12453*

**Croton trinitatis** Millsp.  
hab.: T  
mun.: CS, ML, RB, TA  
voucher: *S. R. Lowrie 224*

**Croton trombetensis** Secco, P. E. Berry & N. A. Rosa  
hab.: T  
mun.: MU, SM, TA  
voucher: *G. T. Prance 7915*

**Croton sp. nov. 1**  
hab.: T  
mun.: RB  
voucher: *J. G. Kuhlmann 755*

**Croton sp. nov. 2**  
hab.: T  
mun.: ML, MU  
voucher: *M. Silveira 1577*

**Dalechampia convolvuloides** Lam.  
hab.: T  
mun.: BU  
voucher: *D. C. Daly 8522*

**Dalechampia tenuiramea** Müll. Arg.  
hab.: T  
mun.: RB  
voucher: *B. W. P. Albuquerque 1337*

**Dodecastigma amazonicum** Ducke  
hab.: T  
mun.: RB  
voucher: *J. M. A. de Souza 143*

### [Drypetes = Putranjivaceae]

**Euphorbia capansa** Ducke (= *E. elata* Brandegee?)  
hab.: T  
mun.: AB, BR, XA  
voucher: *D. C. Daly 6694*

**Euphorbia capitellata** Engelm. [syn.: *Chamaesyce capitellata* (Engelm.) Millsp.]  
hab.: T  
mun.: RB  
n.v.: *isa hana* (Kaxinawá)  
uso/use: *ME*  
voucher: *M. Urquía 188*

**Euphorbia hirta** L. [syn.: *Chamaesyce hirta* (L.) Millsp.]  
hab.: T  
mun.: MU, SR, TA  
n.v.: *erva de Santa Luzia* (Port.)  
voucher: *D. C. Daly 9158*

**Glycydendron amazonicum** Ducke  
hab.: T  
mun.: AB, BR  
n.v.: *castanha de porco* (Port.)  
voucher: *D. C. Daly 9600*

**Hevea brasiliensis** (Willd. ex A. Juss.) Müll. Arg.  
hab.: T  
mun.: CA, RB, TA, XA  
n.v.: *seringa real, seringueira* (Port.)  
uso/use: *MA*  
voucher: *K. Kainer 41*

**Hevea guianensis** Aubl.  
hab.: T  
mun.: CS, SM  
n.v.: *siringa-taiuba, seringueira* (Port.)  
voucher: *D. G. Campbell 6973*

**Hevea guianensis** Aubl. var. *lutea* (Spruce ex Benth.)  
Ducke & R. E. Schult.  
hab.: T  
mun.: SM  
voucher: *B. A. Krukoff 5800*

**Hevea nigra** Ule  
hab.: T  
mun.: PW  
voucher: *E. H. G. Ule 2058*

**Hevea nitida** Mart. ex Müll. Arg.  
hab.: T  
mun.: CS  
voucher: *N. A. Rosa 650*

**Hevea sp.**  
hab.: T  
mun.: SM  
n.v.: *seringa vermelha* (Port.)  
voucher: *D. C. Daly 12719*

**Hura crepitans** L.  
hab.: T  
mun.: ML, MU, RB, SM, SR, TA  
n.v.: *assacu, assacú, assacú vermelho* (Port.)  
uso/use: *MA, VE*  
voucher: *M. Silveira 1477*

**Hyeronima alchorneoides** Allemão  
hab.: T  
mun.: CS, MT, SM, TA  
n.v.: *dominhoco de veado, pau de pedra, pau pereira* (Port.)  
uso/use: *MA*  
voucher: *M. Silveira 1141*

**Jatropha curcas** L.  
hab.: T (cult.)  
mun.: MT  
n.v.: *pinhão branco* (Port.)  
uso/use: *ME*  
voucher: *L. Chau Ming 334*

**Jatropha gossypifolia** L.  
hab.: T (cult.)  
mun.: BR, SR, XA  
n.v.: *pião roxo, pinhão roxo* (Port.)  
uso/use: *ME*  
voucher: *M. Urquía 89*

**Mabea anadena** Pax & K. Hoffm.  
hab.: T  
mun.: CS, ML, MT, SM, TA, XA  
n.v.: *seringaí, seringuinha* (Port.)  
uso/use: *MA*  
voucher: *M. Silveira 1017*

**Mabea angularis** Hollander  
hab.: T  
mun.: ML  
voucher: *D. G. Campbell 6985*

**Mabea angustifolia** Spruce ex Benth.  
hab.: T  
mun.: BR, SM  
voucher: *C. A. Cid Ferreira 10176*

**Mabea fistulifera** Mart. subsp. *robusta* Emmerich  
hab.: T  
mun.: SG  
voucher: *C. A. Cid Ferreira 2827*

**Mabea klugii** Steyerem.  
hab.: T

& estranguladoras/stranglers  
§ trepadeiras (inclui os cipós e as lianas lenhosas/climbers (includes vines and lianas)  
ĉ epífitas/epiphytes  
≈ aquáticas/aquatics  
† saprófitas (mico-heterótrofas)/saprophytes (myco-heterotrophs)  
☞ parasitas/parasites

mun.: SR, TA  
voucher: *D. C. Daly 8648*

**Mabea nitida** Spruce ex Benth.  
hab.: T  
mun.: CS, PC, PW, RB, SG, SM  
n.v.: *seringaí* (Port.)  
voucher: *D. C. Daly 9230*

**Mabea paniculata** Spruce ex Benth.  
hab.: T  
mun.: ML  
voucher: *C. A. Cid Ferreira 5234*

**Mabea piriri** Aubl.  
hab.: T  
mun.: CS, PW, TA  
voucher: *C. A. Cid Ferreira 10478*

**Mabea pohliana** (Benth.) Müll. Arg.  
hab.: T  
mun.: RB, SM  
voucher: *A. R. S. de Oliveira 592*

**Mabea speciosa** Müll. Arg. subsp. *speciosa*  
hab.: T, T  
mun.: CS  
voucher: *P. G. Delprete 8105*

**Mabea standleyi** Steyerem.  
hab.: T  
mun.: ML, RA  
voucher: *P. J. M. Maas 9222*

**Mabea subsessilis** Pax & K. Hoffm.  
hab.: T  
mun.: CS, ML  
voucher: *C. A. Cid Ferreira 10607*

**Mabea sp. nov.**  
hab.: T  
mun.: TA  
n.v.: *taquari* (Port.)  
voucher: *M. Silveira 899*

**Manihot brachyloba** Müll. Arg.  
hab.: T  
mun.: MT  
n.v.: *maniva de veado, roça de veado* (Port.)  
voucher: *M. Silveira 443*

**Maprounea guianensis** Aubl.  
hab.: T  
mun.: AB, CS, ML, PW  
voucher: *C. A. Cid Ferreira 10406*

**Margaritaria nobilis** L.f.  
hab.: T  
mun.: BR, BU, CS, FE, ML, MT, MU, PA, PW, RB, SG, SM, TA, XA  
n.v.: *botãozinho, cabelo de cotia, café bravo, fruto de jacamin* (Port.)  
uso/use: *MA*  
voucher: *M. Silveira 763*

T árvores (incluindo arvoretas mais bambus arborescentes do gênero *Guadua*)/trees (including treelets plus arborescent bamboos in the genus *Guadua*)  
T arbustos/shrubs  
t ervas terrestres/terrestrial herbs  
Y palmeiras com estipe, fetos arborescentes e cicas, solitários/stipitate palms, tree ferns, and cycads, *solitary*  
Π palmeiras com estipe, cespitosa/stipitate palms, cespitose  
W palmeiras acaules e cicas/acaulous palms and cycads



*Nealchornea yapurenensis* Huber  
 hab.: **‡**  
 mun.: BU, CS, MT, SM, SR, TA  
 n.v.: *sernambi branco, sernambi de índio* (Port.)  
 voucher: C. A. Cid Ferreira 10823

*Omphalea diandra* L.  
 hab.: **§**  
 mun.: AC, BU, RB  
 n.v.: *cipó castanha* (Port.)  
 uso/use: AN, AL, MA  
 voucher: D. C. Daly 9378

*Pausandra hirsuta* Lanj.  
 hab.: **T**  
 mun.: PA, RB  
 voucher: S. R. Lowrie 495

*Pausandra trianae* (Müll. Arg.) Baill. (syn.: *P. densiflora* Lanj.)  
 hab.: **T**  
 mun.: BR, BU, FE, RB, SM, TA, XA  
 n.v.: *orelha de burro* (Port.)  
 uso/use: MA  
 voucher: B. A. Krukoff 5466

*Pera* cf. *barbinervis* Pax & K. Hoffm.  
 hab.: **T**  
 mun.: XA  
 voucher: D. C. Daly 7163

*Pera benensis* Rusby  
 hab.: **T**  
 mun.: BR  
 voucher: L. de Lima 324

*Pera glabrata* (Schott) Poepp. ex Baill.  
 hab.: **T**  
 mun.: TA  
 voucher: B. A. Krukoff 5627

*Pera* cf. *obovata* (Klotzsch) Baill.  
 hab.: **T**  
 mun.: MT, SG  
 voucher: F. C. S. Walthier 30

*Pera tomentosa* (Benth.) Müll. Arg.  
 hab.: **T**  
 mun.: SM  
 voucher: G. T. Prance 7747

#### [*Phyllanthus* = **Phyllanthaceae**]

*Plukenetia brachybotrya* Müll. Arg.  
 hab.: **§**  
 mun.: RB, SM  
 voucher: S. R. Lowrie 315

*Plukenetia polyadenia* Müll. Arg.  
 hab.: **§**  
 mun.: PW  
 voucher: C. A. Cid Ferreira 10909

*Plukenetia volubilis* L.  
 hab.: **§**  
 mun.: MT  
 voucher: D. C. Daly 7390

*Pseudosenefeldera inclinata* (Müll.Arg.) Esser (syn.:  
*Senefeldera nitida* Croizat)  
 hab.: **T**  
 mun.: CS  
 voucher: J. Pruski 3469

*Rhodothyrsus macrophyllus* (Ducke) Esser  
 hab.: **T**  
 mun.: CS  
 voucher: A. Rosas Jr. 255

*Richeria grandis* Vahl [syn.: *R. racemosa* (Poepp.) Pax & K. Hoffm.]

hab.: **T**  
 mun.: CS, RA  
 voucher: C. A. Cid Ferreira 10727

*Ricinus communis* L.  
 hab.: **‡** (*intro.*)  
 mun.: TA  
 n.v.: *carrapateira, mamona* (Port.)  
 voucher: D. C. Daly 8203

*Sagotia brachysepala* (Müll. Arg.) Secco  
 hab.: **T**  
 mun.: MT  
 n.v.: *casca seca* (Port.)  
 voucher: M. Silveira 470

*Sagotia racemosa* Baill.  
 hab.: **T**  
 mun.: CS  
 voucher: C. A. Cid Ferreira 5130

*Sandwithia guyanensis* Lanj.  
 hab.: **T**  
 mun.: BR  
 voucher: C. A. Cid Ferreira 10218

*Sapium glandulosum* (L.) Morong (syn.: *S. taburu* Ule)  
 hab.: **T**  
 mun.: CS, MU, PW, TA, XA  
 n.v.: *burra leiteira, janaguba, seringarana* (Port.)  
 voucher: M. Silveira 968

*Sapium marmieri* Huber  
 hab.: **T**  
 mun.: BR, FE, ML, MT, RB, SG, SM, SR, XA  
 n.v.: *burra leiteira* (Port.)  
 voucher: A. R. S. de Oliveira 706

*Sapium pallidum* (Müll. Arg.) Huber  
 hab.: **‡**  
 mun.: PC  
 voucher: C. Figueiredo 511

*Senefeldera triandra* Pax & K. Hoffm.  
 hab.: **T**  
 mun.: TA, XA  
 n.v.: *cachoetra preta* (Port.), *hurú hiná yapá* (Kaxinawá)  
 voucher: E. H. G. Ule 9547

*Tetrorchidium rubrivenium* Poepp. & Endl.  
 hab.: **T**  
 mun.: RB  
 voucher: H. G. V. Silva

**T** árvores (incluindo arvoretas mais bambus arborescentes do gênero *Guadua*)/trees (including treelets plus arborescent bamboos in the genus *Guadua*)  
**‡** arbustos/shrubs  
**‡** ervas terrestres/terrestrial herbs  
**Y** palmeiras com estipe, fetos arborescentes e cicas, solitários/stipitate palms, tree ferns, and cycads, *solitary*  
**∏** palmeiras com estipe, cespitosa/stipitate palms, cespitose  
**W** palmeiras acaules e cicas/acaulous palms and cycads

## Fabaceae subfam.

### Caesalpinioideae

21 gen.; 84 spp.  
 85 taxa total  
 Prep.: H. C. Lima; A. M. S. F. Vaz  
 (*Bauhinia*), R. Evans (*Tachigali*/*Sclerolobium*)



*Hymenaea parvifolia*  
 D. C. Daly 7138

*Apuleia leiocarpa* (Vogel) J. F. Macbr.  
 hab.: **T**  
 mun.: MT, PW, SG, SM, TA  
 n.v.: *cumaru cetim, mitaróá* (Port.)  
 uso/use: MA  
 voucher: D. C. Daly 7980

*Barnebydendron riedelii* (Tul.) J. H. Kirkbr. (syns.:  
*Phyllocarpus occidentalis* Tul., *P. riedelii* Tul.)  
 hab.: **T**  
 mun.: RB, SG  
 n.v.: *guaribeira, guaribeiro* (Port.)  
 voucher: R. Saraiva 319

*Batesia floribunda* Benth.  
 hab.: **T**  
 mun.: PC  
 voucher: D. C. Daly 6134

*Bauhinia acreana* Harms  
 hab.: **T**  
 mun.: AC, AB, MT, RB, SG, SM, TA, XA  
 n.v.: *mororó branco, mororó de espinho, pata de vaca* (Port.)  
 voucher: D. C. Daly 9742

*Bauhinia altiscandens* Ducke  
 hab.: **§**  
 mun.: CS, SR  
 voucher: P. G. Delprete 7939

*Bauhinia* aff. *brachycalyx* Ducke  
 hab.: **T**  
 mun.: MT  
 voucher: M. Silveira 527

*Bauhinia conwayi* Rusby  
 hab.: **T, ‡**  
 mun.: RB  
 voucher: S. R. Lowrie 549

*Bauhinia coronata* Benth.  
 hab.: **§**  
 mun.: AC, CS, MT, SG, SM  
 n.v.: *pata de vaca* (Port.)  
 voucher: A. R. S. de Oliveira 352

*Bauhinia glabra* Jacq.  
 hab.: **§**  
 mun.: AC, AB, BR, BU, CS, MT, MU, PW, RB, SG, SM  
 n.v.: *mororó, pata de vaca roxa* (Port.)  
 uso/use: ME  
 voucher: D. C. Daly 8480

*Bauhinia guianensis* Aublet var. *splendens* (Kunth) Amshoff  
 hab.: **T, ‡**  
 mun.: CS  
 voucher: G. T. Prance 2746

*Bauhinia klugii* Standl.  
 hab.: **§**  
 mun.: MT  
 voucher: L. G. Lohmann 394

*Bauhinia kunthiana* Vogel  
 hab.: **§**  
 mun.: CS  
 voucher: N. A. Rosa 742

*Bauhinia longicuspsis* Benth. [syns.: *B. bicuspida* Benth., *B. longicuspsis* Benth. var. *bicuspidata* (Benth.) Wunderlin]  
 hab.: **T, ‡**  
 mun.: CS, ML, PW, RB  
 n.v.: *maniva do veado* (Port.)  
 voucher: B. W. Nelson 810

*Bauhinia microstachya* (Raddi) J. F. Macbr.  
 hab.: **§**  
 mun.: MT, SM  
 voucher: D. C. Daly 10439

*Bauhinia outimouta* Aubl.  
 hab.: **§**  
 mun.: MT, PW, SM  
 voucher: D. C. Daly 10440

*Bauhinia porphyrotricha* Harms  
 hab.: **§**  
 mun.: AB, SG  
 voucher: N. A. Brilhante 70

*Bauhinia pterocalyx* Ducke  
 hab.: **§**  
 mun.: MU  
 voucher: D. C. Daly 11527

*Bauhinia radiata* Vell.  
 hab.: **§**  
 mun.: SM  
 voucher: C. Figueiredo 456

*Bauhinia tarapotensis* Benth.  
 hab.: **§**  
 mun.: BR, FE, ML, RB, TA  
 n.v.: *mororó, mororó vermelho* (Port.)  
 voucher: D. C. Daly 8633

**&** estranguladoras/stranglers  
**§** trepadeiras (inclui os cipós e as lianas lenhosas)/climbers (includes vines and lianas)  
**‡** epífitas/epiphytes  
**≈** aquáticas/aquatics  
**†** saprófitas (mico-heterótrofas)/saprophytes (myco-heterotrophs)  
**∏** parasitas/parasites

**Bauhinia uleana** Harms  
hab.: §  
mun.: TA  
n.v.: mororó (Port.)  
voucher: M. Silveira 970

**Bauhinia unguolata** L.  
hab.: T or F  
mun.: RB, SM  
n.v.: mororó vermelho (Port.)  
voucher: A. R. S. de Oliveira 564

**Bauhinia urocalyx** Harms  
hab.: §  
mun.: PW  
voucher: E. H. G. Ule 5542

**Bauhinia variegata** L.  
hab.: F (cult.)  
mun.: RB  
n.v.: paina roxa (Port.)  
voucher: J. Bosco 188

**Bauhinia sp. 1**  
hab.: T  
mun.: SM  
voucher: D. P. Gomes da Silva 76

**Bauhinia sp. 2** (aff. *B. glabra*)  
hab.: §  
mun.: MU  
voucher: D. C. Daly 11515

**Browneopsis peruviana** (J. F. Macbr.) Klitgaard (syn.:  
*Brownea peruviana* J. F. Macbr.)  
hab.: T  
mun.: MT, SR, TA  
n.v.: murici (Port.)  
voucher: D. C. Daly 11307

**Caesalpinia ferrea** Mart.  
hab.: T (cult.)  
mun.: RB, XA  
n.v.: jucá (Port.)  
voucher: D. C. Daly 6945

**Caesalpinia major** (Medik.) Dandy ex Exell  
hab.: §  
mun.: SR  
voucher: D. C. Daly 11376

**Caesalpinia pluviosa** DC.  
hab.: F (cult.)  
mun.: RB  
voucher: M. Almeida 65

**Caesalpinia pulcherrima** (L.) Sw.  
hab.: F (cult.)  
mun.: RB  
voucher: M. Barbosa 8

**Cassia fastuosa** Willd. ex Benth. var. *calva* H. S. Irwin &  
Barneby  
hab.: T  
mun.: RB, SM, XA  
voucher: N. A. Brilhante 55

**Cassia fistula** L.  
hab.: T (cult.)

mun.: RB  
voucher: L. Lima 77

**Cassia javanica** L.  
hab.: T (cult.)  
mun.: RB  
voucher: M. Barbosa 7

**Cassia leiandra** Benth.  
hab.: T  
mun.: TA  
n.v.: taxi preto da folha miuda (Port.)  
voucher: M. Silveira 911

**Cassia lucens** Vogel  
hab.: T  
mun.: CS, FE, TA  
voucher: G. T. Prance 2996

**Cassia midas** H. S. Irwin & Barneby  
hab.: T  
mun.: RB, XA  
voucher: S. R. Lowrie 320

**Chamaecrista nictitans** (L.) Moench.  
hab.: F  
mun.: RB  
voucher: C. S. Figueiredo 33

**Copaifera** cf. *langsдорffii* Desf. var. *krukovii* Dwyer  
hab.: T  
mun.: TA  
voucher: I. F. Régo 497

**Copaifera paupera** (Herzog) Dwyer  
hab.: T  
mun.: AB, BU, PW, RB, TA, XA  
voucher: C. Rigamonte-Azevedo 27

**Copaifera reticulata** Ducke  
hab.: T  
mun.: XA  
voucher: A. Ducke 24246

**Crudia glaberrima** (Steud.) J. F. Macbr.  
hab.: T  
mun.: ML  
voucher: D. C. Daly 9037

**Delonix regia** (Hook.) Raf.  
hab.: T (cult.)  
mun.: RB  
voucher: L. Ferreira 2

**Dialium guianense** (Aubl.) Sandwith  
hab.: T  
mun.: AC, BR, CS, MT, MU, PW, RB, SG, SM  
n.v.: jutai, jutai pororoca, pororoca, tamarina,  
tamarindo (Port.)  
uso/use: AL  
voucher: D. C. Daly 8392

**Hymenaea courbaril** L.  
hab.: T  
mun.: RB, XA  
n.v.: jatobá (Port.)  
voucher: N. A. Brilhante 65

**Hymenaea intermedia** Ducke  
hab.: T  
mun.: CS  
voucher: P. J. M. Maas P12787

**Hymenaea oblongifolia** Huber var. *oblongifolia*  
hab.: T  
mun.: AB, TA  
n.v.: jutai (Port.)  
voucher: D. C. Daly 9601

**Hymenaea parvifolia** Huber  
hab.: T  
mun.: BR, TA, XA  
n.v.: jutai (Port.)  
voucher: R. Saraiva 1521

**Macrobium acaciifolium** Benth.  
hab.: T  
mun.: BU, ML, MT, SM  
n.v.: arapari, fava de tambaqui,  
garapari (Port.)  
voucher: M. de Pardo 146

**Macrobium bifolium** (Aubl.) Pers.  
hab.: T  
mun.: ML  
voucher: J. P. Santos 1453

**Macrobium campestre** Huber  
hab.: T  
mun.: ML  
voucher: D. C. Daly 8994

**Macrobium gracile** Spruce ex Benth.  
hab.: T  
mun.: TA  
voucher: D. C. Daly 8309

**Macrobium limbatum** Spruce ex Benth.  
hab.: T  
mun.: CS, TA  
voucher: D. C. Daly 8275

**Macrobium microcalyx** Ducke var. *minimum* R. S.  
Cowan  
hab.: F  
mun.: CS  
voucher: C. A. Cid Ferreira 10691

**Martiodendron elatum** (Ducke) Gleason var. *occidentale*  
(Ducke) Gleason  
hab.: T  
mun.: BU, SG, SM  
n.v.: pororoca, tamarina, violeta da casca fina  
(Port.)  
voucher: D. C. Daly 9438

**Poeppigia procera** C. Presl  
hab.: T  
mun.: MU, PA, SG, SM, XA  
n.v.: pintadinho (Port.)  
uso/use: MA  
voucher: D. C. Daly 8418

**Schizolobium paratyba** var. *amazonicum* (Huber ex  
Ducke) Barneby  
hab.: T

mun.: SM  
voucher: B. A. Krukoff 5567

**Sclerolobium bracteosum** Harms  
hab.: T  
mun.: AB  
voucher: P. Núñez 16952

**Sclerolobium chrysophyllum** Poepp.  
hab.: T  
mun.: RB, SM  
voucher: E. Forero 6431

**Sclerolobium setiferum** Ducke  
hab.: T  
mun.: BR, XA  
voucher: A. Ducke 24297

**Senna fruticosa** (Mill.) H. S. Irwin & Barneby (syn.:  
*Cassia fruticosa* Mill.)  
hab.: §  
mun.: PW  
voucher: P. J. M. Maas P13018

**Senna hirsuta** (L.) H. S. Irwin & Barneby var. *hirta* H. S.  
Irwin & Barneby  
hab.: F  
mun.: MT  
n.v.: café berão (Port.)  
uso/use: ME  
voucher: L. Chau Ming 325

**Senna latifolia** (G. Mey.) H. S. Irwin & Barneby  
hab.: T, F  
mun.: CS, ML, RB, SM  
n.v.: ingá de morcego (Port.)  
voucher: D. C. Daly 8883

**Senna macrophylla** Kunth var. *gigantifolia* (Britton &  
Killip) H. S. Irwin & Barneby  
hab.: F  
mun.: CS, RB  
voucher: S. R. Lowrie 423

**Senna multijuga** (Rich.) H. S. Irwin & Barneby var.  
*multijuga* (syn.: *Cassia multijuga* Rich. var. *multijuga*)  
hab.: T  
mun.: MT, PA, PW, RB, TA  
n.v.: São João (Port.)  
voucher: M. Silveira 744

**Senna obtusifolia** (L.) H. S. Irwin & Barneby  
hab.: T  
mun.: TA  
voucher: M. Silveira 976

**Senna occidentalis** (L.) Link  
hab.: F  
mun.: BR, MT, PW, TA, XA  
n.v.: mangirioba, manjirioba (Port.)  
uso/use: ME  
voucher: D. C. Daly 8565

**Senna pendula** (Willd.) H. S. Irwin & Barneby var.  
*pendula*  
hab.: F  
mun.: PW  
voucher: P. J. M. Maas 13217

T árvores (incluindo arvoretas mais bambus arborescentes do gênero *Guadua*)/trees (including treelets plus arborescent bamboos in the genus *Guadua*)  
F arbustos/shrubs  
t ervas terrestres/terrestrial herbs  
Y palmeiras com estipe, fetos arborescentes e cicas, solitários/stipitate palms, tree ferns, and cycads, *solitary*  
Π palmeiras com estipe, cespitosa/stipitate palms, cespitose  
W palmeiras acaules e cicas/acaulous palms and cycads

& estranguladoras/stranglers  
§ trepadeiras (inclui os cipós e as lianas lenhosas)/climbers (includes vines and lianas)  
ĕ epifitas/epiphytes  
≈ aquáticas/aquatics  
† saprófitas (mico-heterótrofas)/saprophytes (myco-heterotrophs)  
☞ parasitas/parasites

*Senna pendula* (Willd.) H. S. Irwin & Barneby var.  
*praeandina* H. S. Irwin & Barneby

hab.: **†**  
mun.: CS, RB  
voucher: T. B. Croat 62390

*Senna quinqueangulata* (Rich.) H. S. Irwin & Barneby

hab.: **T**  
mun.: MT, PC, RB  
n.v.: *ingá de morcégo* (Port.)  
uso/use: ME  
voucher: L. C. L. Meneses Filho 17

*Senna reticulata* (Willd.) H. S. Irwin & Barneby

hab.: **†**  
mun.: ML, MT, RB  
n.v.: *mata-pasto* (Port.)  
uso/use: AM, ME  
voucher: H. G. V. Silva 74

*Senna ruiziana* (G. Don) H. S. Irwin & Barneby var.  
*ruiziana*

hab.: **†**  
mun.: MT, MU, TA  
n.v.: *ingá de morcégo, ingá bravo* (Port.); *sanu neinti* (Kaxinawá)  
voucher: D. C. Daly 9159  
uso/use: ME

*Senna silvestris* (Vell.) H. S. Irwin & Barneby var.  
*silvestris*

hab.: **T**  
mun.: BR, CS, FE, MT, RB, SG, TA, XA  
n.v.: *flor de São João, São João vermelho* (Port.)  
voucher: M. Silveira 1651

*Senna spectabilis* (DC.) H. S. Irwin & Barneby

hab.: **†**  
mun.: BR, XA  
voucher: D. C. Daly 8385

*Senna tapajozensis* (Ducke) H. S. Irwin & Barneby

hab.: **T**  
mun.: XA  
voucher: N. A. Brilhante 3

*Tachigali formicarum* Harms

hab.: **T**  
mun.: ML  
voucher: C. A. Cid Ferreira 5105

*Tachigali myrmecophila* (Ducke) Ducke

hab.: **T**  
mun.: CS, ML, PW, RB, SM  
n.v.: *tachi preto* (Port.)  
voucher: D. C. Daly 7481

*Tachigali paniculata* Aubl.

hab.: **T**  
mun.: SM  
voucher: B. A. Krukoff 5586

*Tachigali rusbyi* Harms

hab.: **T**  
mun.: XA  
n.v.: *tachi preto* (Port.)  
voucher: L. Chau Ming 374

*Tamarindus indica* L.

hab.: **T** (*cult.*)  
mun.: RB  
n.v.: *tamarindo* (Port.)  
voucher: C. S. Figueiredo 1052

## Fabaceae subfam. Faboideae (Papilionoideae)

44 gen.; 124 spp.  
126 taxa total  
Prep.: H. C. Lima, R. T. Pennington  
(*Andira*, *Trischidium*, etc.), M. Sousa  
(*Lonchocarpus*), R. Maxwell (*Dioclea*, etc.)

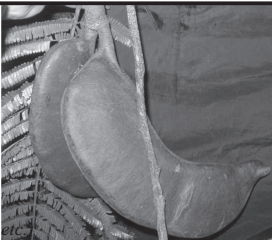

*Taralea oppositifolia*  
M. Silveira 3175

*Aeschynomene americana* L.

hab.: **†**  
mun.: RB  
voucher: L. Ferreira 11

*Amburana acreana* (Ducke) A. C. Sm. [syns.: *A. cearensis* (Allemão) A. C. Sm., *Torresea acreana* Ducke]

hab.: **T**  
mun.: BR, SG, XA  
n.v.: *cerejeira, cumaru de cheiro* (Port.)  
voucher: R. Saraiva 303

*Andira inermis* (W. Wright) DC. subsp. *inermis*

hab.: **T**  
mun.: PW  
voucher: C. A. Cid Ferreira 10896

*Andira macrothyrsa* Ducke

hab.: **T**  
mun.: CS, ML, RB  
voucher: M. Silveira 1213

*Andira multistipula* Ducke

hab.: **T**  
mun.: SM  
voucher: G. T. Prance 7968

**T** árvores (incluindo arvoretas mais bambus arborescentes do gênero *Guadua*)/trees (including treelets plus arborescent bamboos in the genus *Guadua*)  
**†** arbustos/shrubs  
**‡** ervas terrestres/terrestrial herbs  
**Y** palmeiras com estipe, fetos arborescentes e cicas, solitários/stipitate palms, tree ferns, and cycads, *solitary*  
**Π** palmeiras com estipe, cespitosa/stipitate palms, cespitose  
**W** palmeiras acaules e cicas/acaulous palms and cycads

*Andira surinamensis* (Bondt) Splitg. ex Pulle (syn.:

*Geoffroea surinamensis* Bondt)  
hab.: **T**  
mun.: RB  
voucher: L. Lima 102

*Andira vermifuga* (Mart.) Benth.

hab.: **T**  
mun.: SM  
voucher: B. A. Krukoff 5483

*Arachis hypogaea* L.

hab.: **‡** (*cult.*)  
mun.: MU  
n.v.: *amendoim* (Port.)  
uso/use: AL  
voucher: D. C. Daly 11191

*Bocoa [Trischidium] alterna* (Benth.) R. S. Cowan

hab.: **T**  
mun.: MT, SM  
voucher: D. C. Daly 10408

*Bowdichia nitida* Spruce ex Benth.

hab.: **T**  
mun.: TA, XA  
n.v.: *angelim amargoso* (Port.)  
voucher: D. C. Daly 6918

*Calopogonium caeruleum* (Benth.) Sauvalle

hab.: **‡**  
mun.: RB  
voucher: G. Claros 99

*Calopogonium mucunoides* Desv.

hab.: **‡**  
mun.: RB  
voucher: C. S. Figueiredo 112

*Canavalia brasiliensis* Mart. ex Benth.

hab.: **§**  
mun.: RB, PW  
voucher: P. J. M. Maas P13129

*Canavalia grandiflora* Benth.

hab.: **§**  
mun.: RB  
voucher: A. Rosas Jr. 29

*Canavalia sericophylla* Ducke

hab.: **§**  
mun.: PC  
voucher: L. G. Lohmann 494

*Canavalia* sp. nov.

hab.: **§**  
mun.: PC  
voucher: L. G. Lohmann 524

*Centrobium ochroxylum* Rose ex Rudd

hab.: **T**  
mun.: XA  
voucher: R. Saraiva s.n.

*Centrosema pubescens* Benth.

hab.: **§**  
mun.: SM  
voucher: C. A. Cid Ferreira 2610

*Centrosema tapirapoaense* Hoehne

hab.: **§**  
mun.: BR  
voucher: D. C. Daly 6760

*Chaetocalyx brasiliensis* (Vogel) Benth.

hab.: **§**  
mun.: SM  
voucher: A. R. S. de Oliveira 558

*Chaetocalyx klugii* Rudd

hab.: **§**  
mun.: BR  
voucher: D. C. Daly 6778

*Clitoria amazonum* Mart. ex Benth.

hab.: **T**  
mun.: MT  
n.v.: *feijão bravo* (Port.)  
voucher: M. Silveira 440

*Clitoria arborea* Hoffmanns. ex Benth. var. *arborea*

hab.: **T**  
mun.: ML, MT, SM  
voucher: D. C. Daly 9039

*Clitoria arborea* Hoffmanns. ex Benth. var.

*pseudoamazonica* Fantz  
hab.: **T**  
mun.: SM  
voucher: B. A. Krukoff 5719

*Clitoria falcata* Lam.

hab.: **§**  
mun.: ML  
voucher: G. T. Prance 11994

*Clitoria flexuosa* Fantz, s.l.

hab.: **§**  
mun.: CS  
voucher: G. T. Prance 2736

*Clitoria nervosa* Herzog

hab.: **T**  
mun.: SM  
voucher: G. T. Prance 7961

*Clitoria pinnata* (Pers.) R. H. Sm. & G. P. Lewis [syn.:

*Barbieria pinnata* (Pers.) Baillon]  
hab.: **§**  
mun.: BU, MT, RA, RB  
voucher: D. C. Daly 6665

*Clitoria ternatea* L.

hab.: **§**  
mun.: RB  
voucher: L. Lima 36

*Cratylia argentea* Desv.

hab.: **§**  
mun.: RB  
voucher: E. Forero 6391

*Crotalaria pallida* Aiton

hab.: **†**  
mun.: SM  
voucher: C. A. Cid Ferreira 2615

**&** estranguladoras/stranglers  
**§** trepadeiras (inclui os cipós e as lianas lenhosas)/climbers (includes vines and lianas)  
**‡** epífitas/epiphytes  
**≈** aquáticas/aquatics  
**†** saprófitas (mico-heterótrofas)/saprophytes (myco-heterotrophs)  
**Π** parasitas/parasites

**Cymbosema roseum** Benth.

hab.: §  
mun.: ML  
voucher: *G. T. Prance 12014*

**Dalbergia frutescens** (Vell.) Britton

hab.: §  
mun.: AB, SM  
n.v.: *cipó preto* (Port.)  
voucher: *D. C. Daly 9800*

**Dalbergia gracilis** Benth.

hab.: §  
mun.: AB, PC, RB, SG, SM, XA  
n.v.: *cipó de escada, cipó tábuá* (Port.)  
voucher: *D. C. Daly 8371*

**Dalbergia grandistipula** A. M. Carvalho

hab.: §  
mun.: RB  
voucher: *D. C. Daly 6098*

**Dalbergia hubertii** A. M. Carvalho

hab.: ¶  
mun.: PC  
voucher: *C. Figueiredo 586*

**Dalbergia iquitosensis** Harms

hab.: §  
mun.: AB, CS  
n.v.: *cipó sangue* (Port.)  
voucher: *D. C. Daly 9771*

**Dalbergia miscolobium** Benth.

hab.: T  
mun.: PW  
voucher: *P. J. M. Maas P12947*

**Dalbergia nigra** (Vell.) Allemão ex Benth.

hab.: T (*cult.*)  
mun.: RB  
n.v.: *caviuna sem espinho* (Port.)  
voucher: *C. Figueiredo 403*

**Dalbergia riedelii** (Benth.) Sandwith

hab.: §  
mun.: ML  
voucher: *G. T. Prance 12001*

**Dalbergia riparia** (Mart. ex Benth.) Benth.

hab.: §  
mun.: AB  
voucher: *D. C. Daly 9626*

**Dalbergia spruceana** Benth.

hab.: T  
mun.: BR, CS  
voucher: *C. A. Cid Ferreira 10132A*

**Deguelia negrensis** (Benth.) Taub. (syn.: *Lonchocarpus negrensis* Benth.)

hab.: §  
mun.: ML, PC, RB  
voucher: *M. Silveira 1295*

**Deguelia scandens** Aubl.

hab.: §  
mun.: PW  
voucher: *P. J. M. Maas P12995*

**Deguelia spiciflora** (Mart.) Az.-Tozzi, ined. (syn.:

*Lonchocarpus spiciflorus* Mart.)  
hab.: §  
mun.: CS, MT  
n.v.: *envira piaca* (Port.)  
voucher: *D. C. Daly 8598*

**Derris pterocarpus** (DC.) Killip

hab.: §  
mun.: CS, RB  
voucher: *D. C. Daly 11826*

**Desmodium adscendens** (Sw.) DC.

hab.: ‡  
mun.: CS, ML, SM, TA  
voucher: *D. C. Daly 8533*

**Desmodium affine** Schldl.

hab.: ‡  
mun.: TA  
voucher: *G. T. Prance 7466*

**Desmodium axillare** DC.

hab.: ‡  
mun.: TA  
voucher: *D. C. Daly 8598*

**Desmodium barbatum** (L.) Benth.

hab.: ‡  
mun.: XA  
voucher: *A. Rosas Jr. 1*

**Desmodium discolor** (Sw.) DC.

hab.: ‡  
mun.: RB  
voucher: *A. Patino 82*

**Desmodium incanum** (Sw.) DC.

hab.: ‡, ¶  
mun.: CS, RB  
voucher: *A. Rosas Jr. 301*

**Desmodium leiocarpum** (Spreng.) G. Don

hab.: ¶  
mun.: PC  
voucher: *L. G. Lohmann 541*

**Desmodium wyderianum** Urb.

hab.: ‡  
mun.: RB, SM, TA  
n.v.: *carrapicho* (Port.)  
voucher: *D. C. Daly 8680*

**Dioclea bicolor** Benth.

hab.: §  
mun.: RB  
voucher: *C. S. Figueiredo 135*

**Dioclea erecta** Hoehne

hab.: §  
mun.: PC  
voucher: *L. C. L. Meneses Filho 3*

**Dioclea guianensis** Benth.

hab.: §  
mun.: SG  
voucher: *J. U. Santos 161*

**Dioclea huberi** Ducke

hab.: §  
mun.: ML  
voucher: *G. T. Prance 12397*

**Dioclea macrocarpa** Huber

hab.: §  
mun.: SM  
voucher: *G. T. Prance 7794*

**Dioclea ucayalina** Harms

hab.: §  
mun.: SM  
voucher: *M. Silveira 644*

**Dioclea virgata** (Rich.) Amshoff

hab.: §  
mun.: CS, ML, PW  
voucher: *C. A. Cid Ferreira 5118*

**Dioclea sp.**

hab.: §  
mun.: MU  
voucher: *M. Silveira 1554*

**Diptotropis peruviana** J. F. Macbr.

hab.: T  
mun.: SM  
n.v.: *sucupira preta* (Port.)  
voucher: *M. Silveira 654*

**Diptotropis purpurea** (Rich.) Amshoff

hab.: T  
mun.: CS  
voucher: *L. R. Marinho 138*

**Dipteryx ferrea** Ducke

hab.: T  
mun.: BR, PA, RB, XA  
n.v.: *cumarú ferro* (Port.)  
voucher: *I. F. Régo 300*

**Dipteryx odorata** (Aubl.) Willd.

hab.: T  
mun.: SG, TA  
n.v.: *cumarú ferro* (Port.)  
voucher: *D. C. Daly 8545*

**Dussia tessmannii** Harms

hab.: T  
mun.: BR, PW, TA  
n.v.: *feijão bravo* (Port.)  
voucher: *C. A. Cid Ferreira 10501*

**Erythrina amazonica** Krukoff

hab.: T  
mun.: ML, MU  
n.v.: *mulungu* (Port.)  
voucher: *D. C. Daly 8835*

**Erythrina fusca** Lour.

hab.: T  
mun.: AC  
n.v.: *alecrim* (Port.)  
voucher: *I. F. Régo 149*

**Erythrina poeppigiana** (Walp.) Cook

hab.: T  
mun.: SM  
voucher: *B. A. Krukoff 5557*

**Erythrina verna** Vell.

hab.: T  
mun.: AC, CS, PC, RB  
voucher: *N. A. Brilhante 34*

**Hymenolobium nitidum** Benth.

hab.: T  
mun.: CS  
voucher: *L. R. Marinho 35*

**Indigofera suffruticosa** Mill.

hab.: † (*cult.*)  
mun.: RB  
voucher: *L. Lima 30*

**Lecointea amazonica** Ducke

hab.: T  
mun.: FE  
voucher: *B. A. Krukoff 5228*

**Lecointea peruviana** J. F. Macbr.

hab.: T  
mun.: BU, RB  
n.v.: *genipapo da mata, praciúba* (Port.)  
voucher: *C. A. Sothers 100*

**Lonchocarpus angulatus** Ducke

hab.: T  
mun.: CS  
voucher: *T. B. Croat 62464*

**Lonchocarpus cultratus** (Vell.) A. M. G. Azevedo & H. C. Lima

hab.: T  
mun.: MT, XA  
n.v.: *envira piaca* (Port.)  
voucher: *D. C. Daly 6876*

**Lonchocarpus glabrescens** Benth.

hab.: §  
mun.: CS  
voucher: *G. T. Prance 2576*

**Lonchocarpus seorsus** (J. F. Macbr.) M. Sousa

hab.: T  
mun.: BR  
n.v.: *pau sangue* (Port.)  
voucher: *D. C. Daly 9899*

**Lonchocarpus sp. nov.**

hab.: T  
mun.: AB, SM  
n.v.: *envira piaca* (Port.)  
voucher: *D. C. Daly 9740*

**Machaerium amplum** Benth.

hab.: T  
mun.: RB  
voucher: *D. C. Daly 6672*

**Machaerium aureiflorum** Ducke

hab.: §  
mun.: RB  
voucher: *J. M. Pires 10048*

**Machaerium campylothyrsum** Hoehne

hab.: §  
mun.: TA  
n.v.: *bico de siri* (Port.)  
voucher: *M. Silveira 1151*

T árvores (incluindo arvores e bambus arborescentes do gênero *Guadua*)/trees (including treelets plus arborescent bamboos in the genus *Guadua*)  
¶ arbustos/shrubs  
‡ ervas terrestres/terrestrial herbs  
Y palmeiras com estipe, fetos arborescentes e cicas, solitários/stipitate palms, tree ferns, and cycads, *solitary*  
Π palmeiras com estipe, cespitosa/stipitate palms, cespitose  
W palmeiras acaules e cicas/acaulous palms and cycads

& estranguladoras/stranglers  
§ trepadeiras (inclui os cipós e as lianas lenhosas)/climbers (includes vines and lianas)  
‡ epífitas/epiphytes  
≈ aquáticas/aquatics  
† saprófitas (mico-heterótrofas)/saprophytes (myco-heterotrophs)  
☞ parasitas/parasites



**Machaerium hirtum** (Vell.) Stellfeld  
hab.: T  
mun.: RB  
voucher: *L. Ferreira 48*

**Machaerium huanucoense** Rudd  
hab.: T  
mun.: CS  
voucher: *P. J. M. Maas P12818*

**Machaerium kegelii** Meisn.  
hab.: §  
mun.: AB  
voucher: *Ule 9461*

**Machaerium leiophyllum** (DC.) Benth. var. *leiophyllum*  
hab.: §  
mun.: PW  
voucher: *P. J. M. Maas P13198*

**Machaerium pilosum** Benth.  
hab.: T  
mun.: XA  
n.v.: *pau sangue* (Port.)  
voucher: *D. C. Daly 8399*

**Machaerium tortipes** Hoehne  
hab.: T  
mun.: CS, MT, RB  
n.v.: *pau cipó* (Port.)  
voucher: *A. Ducke 24198*

**Mucuna rostrata** Benth.  
hab.: §  
mun.: ML, MT, PW  
n.v.: *cipó mucunã, olho de bôto* (Port.)  
uso/use: *ME*  
voucher: *M. Silveira 745*

**Myroxylon balsamum** (L.) Harms  
hab.: T  
mun.: AB, MT, SM, SR, TA  
n.v.: *bálsamo* (Port.)  
voucher: *D. C. Daly 11386*

**Nissolia fruticosa** Jacq.  
hab.: §  
mun.: SM  
voucher: *A. R. S. de Oliveira 636*

**Ormosia coccinea** Jacks.  
hab.: T  
mun.: SM  
n.v.: *muirapiranga, mulungu* (Port.)  
voucher: *D. C. Daly 8188*

**Ormosia elata** Rudd  
hab.: T  
mun.: RB  
voucher: *D. C. Daly 9539*

**Ormosia grandiflora** (Tul.) Rudd  
hab.: T  
mun.: RB, SG  
uso/use: *ME*  
voucher: *S. R. Lowrie 399*

**Ormosia smithii** Rudd  
hab.: T

mun.: MT  
voucher: *C. A. Cid Ferreira 10794*

**Platymiscium pinnatum** (Jacq.) Dugand var. *ulei* (Harms)  
Klitgaard (syn.: *Platycomium ulei* Harms)  
hab.: T  
mun.: AB, BR, PW, RB, SM, XA  
n.v.: *pau sangue, pau sangue da casca grossa* (Port.)  
voucher: *M. de Pardo 45*

**Platymiscium pubescens** Micheli subsp. *fragrans* (Rusby)  
Klitgaard (syn.: *P. fragrans* Rusby)  
hab.: T  
mun.: AC, CS, MU, SR, TA, XA  
n.v.: *pau sangue da casca grossa* (Port.)  
voucher: *D. C. Daly 11493*

**Platymiscium stipulare** Benth.  
hab.: T  
mun.: TA  
voucher: *M. Silveira 826*

**Platypodium maxonianum** Pittier [syn.: *P. elegans* subsp. *maxonianum* (Pittier) H. C. Lima]  
hab.: T  
mun.: RB, XA  
n.v.: *pau sangue* (Port.)  
voucher: *M. de Pardo 27*

**Poecilanthe effusa** (Huber) Ducke  
hab.: T  
mun.: BR  
voucher: *D. C. Daly 7087*

**Pterocarpus amazonum** (Benth.) Amshoff  
hab.: T  
mun.: MT, PW, SM, TA  
voucher: *M. Silveira 544*

**Pterocarpus officinalis** Jacq.  
hab.: T  
mun.: SG  
voucher: *D. C. Daly 9243*

**Pterocarpus rohrii** Vahl  
hab.: T  
mun.: BR, PC, RB, SG, TA, XA  
n.v.: *pau sangue* (Port.)  
voucher: *D. C. Daly 8306*

**Pterocarpus santalinoides** L'Hér. ex DC.  
hab.: T  
mun.: ML, PW  
n.v.: *mututi, pau sangue* (Port.)  
voucher: *P. J. M. Maas P13078*

**Rhynchosia phaseoloides** (Sw.) DC.  
hab.: §  
mun.: CS, RB  
voucher: *A. Rosas Jr. 311*

**Swartzia acreana** R. S. Cowan  
hab.: T  
mun.: BR, SG  
voucher: *S. R. Lowrie 724*

**Swartzia arborescens** (Aubl.) Pittier  
hab.: T  
mun.: ML, PC, PW  
n.v.: *moirã jibóia preta* (Port.)  
voucher: *I. S. Rivero 325*

**Swartzia calva** R. S. Cowan  
hab.: T  
mun.: TA  
n.v.: *saboneteira* (Port.)  
voucher: *D. C. Daly 8777*

**Swartzia gracilis** Pipoly & Rudas  
hab.: T  
mun.: ML, RA, RB  
voucher: *C. A. Cid Ferreira 10604*

**Swartzia jorori** Harms  
hab.: T  
mun.: BR, SM  
n.v.: *pau sangue, pau sangue da casca grossa* (Port.)  
voucher: *A. R. S. de Oliveira 574*

**Swartzia juruana** Torke  
hab.: T  
mun.: CS  
voucher: *D. C. Daly 7554*

**Swartzia myrtifolia** Sm.  
hab.: T  
mun.: MU  
voucher: *M. Silveira 1557*

**Swartzia cf. obscura** Huber  
hab.: T  
mun.: RB  
voucher: *S. R. Lowrie 559*

**Swartzia oraria** R. S. Cowan  
hab.: T  
mun.: ML  
voucher: *C. A. Cid Ferreira 10657*

**Swartzia pendula** Spruce ex Benth.  
hab.: T  
mun.: CS  
voucher: *P. J. M. Maas 8997*

**Swartzia rosea** Mart. ex Benth.  
hab.: T  
mun.: CS  
voucher: *P. J. M. Maas 9189*

**Swartzia simplex** (Sw.) Spreng. var. *continentalis* Urb.  
hab.: T  
mun.: MU, RB  
voucher: *M. Silveira 1506*

**Taralea oppositifolia** Aubl.  
hab.: T  
mun.: SM  
voucher: *M. Silveira 3175*

**Tephrosia toxicaria** (Sw.) Pers.  
hab.: †  
mun.: FE  
voucher: *B. A. Krukoff 5236*

**Tipuana tipu** (Benth.) Kuntze  
hab.: T (*cult.*)  
mun.: BR  
n.v.: *pau sangue* (Port.)  
voucher: *D. C. Daly 9701*

**Vatairea fusca** (Ducke) Ducke  
hab.: T  
mun.: PA  
n.v.: *andiroba amargosa* (Port.)  
voucher: *J. P. Santos 1026*

**Zornia** cf. *glabra* Desv.  
hab.: †  
mun.: RB  
voucher: *L. Lima 31*

T árvores (incluindo arvoretas mais bambus arborescentes do gênero *Guadua*)/trees (including treelets plus arborescent bamboos in the genus *Guadua*)  
† arbustos/shrubs  
‡ ervas terrestres/terrestrial herbs  
Y palmeiras com estipe, fetos arborescentes e cicas, solitários/stipitate palms, tree ferns, and cycads, *solitary*  
□ palmeiras com estipe, cespitosa/stipitate palms, cespitose  
W palmeiras acaules e cicas/acaulous palms and cycads

& estranguladoras/stranglers  
§ trepadeiras (inclui os cipós e as lianas lenhosas)/climbers (includes vines and lianas)  
‡ epífitas/epiphytes  
≈ aquáticas/aquatics  
† saprófitas (mico-heterótrofas)/saprophytes (myco-heterotrophs)  
∞ parasitas/parasites

## Fabaceae subfam. Mimosoideae

21 gen.; 119 spp.  
122 taxa total  
Prep.: G. P. Lewis, H. C. Lima, T. D. Pennington (*Inga*)

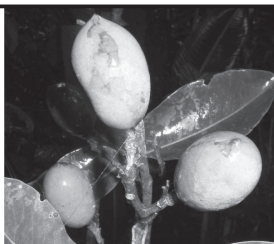

*Parkia multijuga*  
M. Silveira 2199

**Abarema acreana** (J. F. Macbr.) L. Rico [syn.:  
*Hydrochorea acreana* (J. F. Macbr.) Barneby & J. W.  
Grimes; *Pithecellobium acreanum* J. F. Macbr.]

hab.: T  
mun.: FE, MT, SM  
n.v.: *ingá fava* (Port.)  
voucher: A. R. S. de Oliveira 691

**Abarema floribunda** (Benth.) Barneby & J. W. Grimes

hab.: T  
mun.: CS  
voucher: L. R. Marinho 144

**Abarema jupunba** (Willd.) Britton & Killip var. *jupunba*

hab.: T  
mun.: CS, PW, XA  
voucher: M. de Pardo 11

**Abarema laeta** (Benth.) Barneby & J. W. Grimes [syn.:

*Pithecellobium laetum* (Poepp. & Endl.) Benth.]  
hab.: T  
mun.: CS, PC, PW, RB, SG  
voucher: N. T. da Silva 3481

**Acacia alemquerensis** Huber

hab.: §  
mun.: BR  
n.v.: *esperai* (Port.)  
voucher: D. C. Daly 6842

**Acacia altiscandens** Ducke

hab.: §  
mun.: BU  
voucher: D. C. Daly 8459

**Acacia loretensis** J. F. Macbr.

hab.: T  
mun.: SM  
voucher: B. A. Krukoff 5419

**Acacia martusiana** (Steud.) Burkart vel aff.

hab.: §  
mun.: ML  
voucher: D. C. Daly 11581

**Acacia multipinnata** Ducke

hab.: T  
mun.: BU, PC, RB  
n.v.: *espera-ai* (Port.)  
voucher: M. de Pardo 61

**Acacia paniculata** Willd.

hab.: §  
mun.: XA

n.v.: *esperai* (Port.)  
voucher: M. Silveira 1658

**Acacia polyphylla** DC. (syn.: *A. glomerosa* Benth.)

hab.: §  
mun.: BU, ML, PW, RB, SM, TA, XA  
n.v.: *esperai*, *espinheiro preto* (Port.)  
voucher: C. Figueiredo 1124

**Acacia riparia** Kunth

hab.: ¶  
mun.: PW, RB  
voucher: J. Bosco 35

**Acacia tenuifolia** (L.) Willd.

hab.: T  
mun.: BU, SM  
n.v.: *esperai* (Port.)  
voucher: D. C. Daly 9400

**Anadenanthera peregrina** (L.) Speg. [syn.: *Piptadenia*

*peregrina* (L.) Benth.]  
hab.: T  
mun.: PW  
voucher: P. J. M. Maas P13210

**Balizia elegans** (Ducke) Barneby & J. W. Grimes (syn.:

*Pithecellobium elegans* Ducke)  
hab.: T  
mun.: SG  
voucher: J. M. A. Souza 10

**Balizia pedicellaris** (DC.) Barneby & J. W. Grimes (syn.:

*Inga pedicellaris* DC.)  
hab.: T  
mun.: RB  
voucher: I. F. Rêgo 54

**Calliandra amazonica** Benth.

hab.: T  
mun.: RB  
voucher: R. Saraiva 246

**Calliandra surinamensis** Benth.

hab.: T  
mun.: RB  
voucher: L. Lima 62

**Calliandra trinervia** Benth. var. *paniculans* Barneby

hab.: T  
mun.: BU  
voucher: D. C. Daly 9306

**Calliandra trinervia** Benth. var. *trinervia*

hab.: T  
mun.: ML, MU, PW, TA  
voucher: C. A. Cid Ferreira 10497

**Cedrelinga cateniformis** (Ducke) Ducke

hab.: T  
mun.: CS, ML  
n.v.: *cedrorana* (Port.)  
voucher: N. A. Rosa 764

**Chloroleucon mangense** (Jacq.) Britton & Rose var.

*mathewsii* (Benth.) Barneby & J. W. Grimes  
hab.: T  
mun.: RB, SM  
n.v.: *jurema* (Port.)  
voucher: C. Figueiredo 401

**Chloroleucon tenuiflorum** (Benth.) Barneby & J. W.

Grimes (syn.: *Pithecellobium tenuiflorum* Benth.)  
hab.: T  
mun.: SM  
voucher: G. T. Prance 7965

**Entada polystachya** (L.) DC. var. *polyphylla* (Benth.)

Barneby (syn.: *E. polyphylla* Benth.)  
hab.: §  
mun.: AB, ML, RB, SM  
voucher: M. Silveira 1226

**Enterolobium barnebianum** Mesquita

hab.: T  
mun.: BR  
voucher: C. A. Cid Ferreira 10173A

**Enterolobium maximum** Ducke

hab.: T  
mun.: RB, SG, TA  
voucher: F. C. S. Walthier 3

**Enterolobium schomburgkii** Mart. ex Benth.

hab.: T  
mun.: BR, ML, RB  
n.v.: *orelinha* (Port.)  
voucher: B. A. Krukoff 5569

**Hydrochorea corymbosa** (Rich.) Barneby & J. W. Grimes

hab.: T  
mun.: ML, PC  
voucher: C. Figueiredo 534

**Inga acreana** Harms

hab.: T  
mun.: AB, BR, SM  
voucher: C. Figueiredo 447

**Inga alba** (Sw.) Willd. (syn.: *I. aggregata* G. Don)

hab.: T  
mun.: CS, PW, RB, SM, XA  
n.v.: *ingá*, *ingá ferro*, *ingá vermelha* (Port.)  
voucher: J. P. Santos 41

**Inga auristellae** Harms

hab.: T  
mun.: BR, CS, PW, SM  
voucher: L. de Lima 281

**Inga barbata** Benth.

hab.: T

mun.: SG, TA  
n.v.: *ingá branco peludo* (Port.)  
voucher: D. C. Daly 9219

**Inga bourgonii** (Aubl.) DC.

hab.: T  
mun.: ML, PW  
n.v.: *ingá* (Port.)  
voucher: M. Silveira 752

**Inga brachyrhachis** Harms

hab.: T  
mun.: MT  
voucher: M. Silveira 474

**Inga bullatorugosa** Ducke

hab.: T  
mun.: SM  
voucher: G. T. Prance 7796

**Inga calantha** Ducke

hab.: T  
mun.: SM, XA  
n.v.: *ingá vermelho* (Port.)  
uso/use: AL  
voucher: K. Kainer 108

**Inga capitata** Desv.

hab.: T  
mun.: BR, CS, MT, MU, PC, RB, SM, TA  
n.v.: *ingá*, *ingá de veado*, *ingá dura*, *ingá facão* (Port.)  
uso/use: AL  
voucher: L. de Lima 205

**Inga cayennensis** Sagot ex Benth.

hab.: T  
mun.: MT, SM, TA  
n.v.: *ingá canela*, *ingá de macaco*, *ingá vermelho* (Port.)  
uso/use: AL  
voucher: D. C. Daly 8671

**Inga cecropietorum** Ducke

hab.: T  
mun.: ML, MT  
n.v.: *ingá* (Port.)  
voucher: M. Silveira 792

**Inga chartacea** Poepp. & Endl. (syn.: *I. calophylla*

Harms)  
hab.: T  
mun.: AB, CS, MU  
n.v.: *ingá seca* (Port.)  
uso/use: AL  
voucher: M. Silveira 1435

**Inga ciliata** C. Presl subsp. *subcapitata* T. D. Penn.

hab.: T  
mun.: PW  
voucher: P. J. M. Maas P12999

**Inga cinnamomea** Spruce ex Benth.

hab.: T  
mun.: PW  
n.v.: *ingá* (Port.)  
uso/use: AL  
voucher: P. J. M. Maas P13048

T árvores (incluindo arvoretas mais bambus arborescentes do gênero *Guadua*)/trees (including treelets plus arborescent bamboos in the genus *Guadua*)

¶ arbustos/shrubs

‡ ervas terrestres/terrestrial herbs

Y palmeiras com estipe, fetos arborescentes e cicas, solitários/stipitate palms, tree ferns, and cycads, *solitary*

Π palmeiras com estipe, cespitosa/stipitate palms, cespitose

W palmeiras acaules e cicas/acaulous palms and cycads

& estranguladoras/stranglers

§ trepadeiras (inclui os cipós e as lianas lenhosas)/climbers (includes vines and lianas)

ĉ epífitas/epiphytes

≈ aquáticas/aquatics

† saprófitas (mico-heterótrofas)/saprophytes (myco-heterotrophs)

▭ parasitas/parasites

*Inga coruscans* Kunth ex Willd.  
hab.: T  
mun.: ML  
n.v.: *ingá da varzea* (Port.)  
voucher: D. C. Daly 8831

*Inga cylindrica* (Vell.) Mart.  
hab.: T  
mun.: SM  
voucher: B. A. Krukoff 5688

*Inga edulis* Mart.  
hab.: T  
mun.: BU, CS, RB  
voucher: D. C. Daly 9396

*Inga gracilifolia* Ducke  
hab.: T  
mun.: TA  
voucher: C. Figueiredo 843

*Inga gracilior* Sprague  
hab.: T  
mun.: CS  
n.v.: *ingá* (Port.)  
voucher: D. C. Daly 11834

*Inga grandiflora* Ducke  
hab.: T  
mun.: TA  
n.v.: *ingá* (Port.)  
voucher: M. Silveira 1075

*Inga grandis* T. D. Penn.  
hab.: T  
mun.: BU, MT  
n.v.: *ingá, ingá peluda* (Port.)  
uso/use: AL  
voucher: D. C. Daly 9482

*Inga heterophylla* Willd.  
hab.: T  
mun.: PW, RB, XA  
n.v.: *ingá* (Port.)  
voucher: D. C. Daly 7561

*Inga ingoides* (Rich.) Willd.  
hab.: T  
mun.: AB, SM  
n.v.: *ingá* (Port.)  
uso/use: AL  
voucher: D. C. Daly 9768

*Inga laurina* (Sw.) Willd.  
hab.: T  
mun.: SM, TA, XA  
voucher: D. C. Daly 8313

*Inga leiocalycina* Benth.  
hab.: T  
mun.: RB  
voucher: E. Forero 6430

*Inga longipes* Benth.  
hab.: T  
mun.: XA  
n.v.: *ingá* (Port.)  
voucher: A. R. S. de Oliveira 303

*Inga macrophylla* Kunth ex Willd. (syn.: *I. bracteosa* Benth.)  
hab.: T, †  
mun.: BR, SM  
voucher: D. C. Daly 6974

*Inga marginata* Willd.  
hab.: T  
mun.: BU, CS, ML, MU, PA, PW, RB, SR, TA  
n.v.: *ingá, ingá mirim* (Port.)  
voucher: M. Silveira 1426

*Inga microcoma* Harms  
hab.: T  
mun.: AB, MU  
n.v.: *ingá branca* (Port.)  
voucher: M. Silveira 1579

*Inga nobilis* Willd. subsp. *nobilis*  
hab.: T  
mun.: AB, BU, CS, ML, MU, PA, PW, RB, SM, TA  
n.v.: *ingá, ingá canela, inga preta, ingá preto* (Port.)  
uso/use: AL  
voucher: P. J. M. Maas P13111

*Inga nobilis* Willd. subsp. *quaternata* (Poepp. & Endl.) T. D. Penn. (syn.: *I. quaternata* Poepp. & Endl.)  
hab.: T  
mun.: MT, PA, RB, TA  
n.v.: *ingá, ingá azeda, ingá canela* (Port.)  
uso/use: AL  
voucher: M. Silveira 741

*Inga paraensis* Ducke  
hab.: T  
mun.: ML  
voucher: P. J. M. Maas P12647

*Inga punctata* Willd.  
hab.: T  
mun.: ML, MT, RB, SM, TA, XA  
n.v.: *ingá, ingá canela, ingá de leite, ingá leite* (Port.)  
uso/use: AL  
voucher: M. de Pardo 157

*Inga rubiginosa* (Rich.) DC.  
hab.: T  
mun.: SM  
voucher: A. Rosas Jr. 217

*Inga ruiziana* G. Don  
hab.: T  
mun.: TA  
n.v.: *ingá costela de vaca* (Port.)  
voucher: D. C. Daly 8611

*Inga sapindoides* Willd.  
hab.: T  
mun.: AB  
voucher: E. H. G. Ule 9419

*Inga sertulifera* DC.  
hab.: T  
mun.: BR, BU, RB, SM  
n.v.: *ingá, ingá chata, ingá de baixo* (Port.)  
voucher: M. de Pardo 63

*Inga setosa* G. Don  
hab.: T  
mun.: BU, SM  
voucher: M. de Pardo 158

*Inga splendens* Willd.  
hab.: T  
mun.: PC, SG  
n.v.: *ingá duro, ingá facão* (Port.)  
voucher: D. C. Daly 9239

*Inga stenoptera* Benth.  
hab.: T  
mun.: BR, RB, SM, TA, XA  
n.v.: *ingá, ingá da varzea* (Port.)  
voucher: M. de Pardo 149

*Inga stipulacea* G. Don  
hab.: T  
mun.: AB, PC, PW, SM  
n.v.: *ingá, ingá de espinho, ingá espinho* (Port.)  
voucher: D. C. Daly 9825

*Inga stipularis* DC.  
hab.: T  
mun.: AB  
voucher: D. C. Daly 9781

*Inga striata* Benth.  
hab.: T  
mun.: PA  
n.v.: *ingá rabo de macaco* (Port.)  
voucher: A. R. S. de Oliveira 268

*Inga suaveolens* Ducke  
hab.: T  
mun.: MT  
n.v.: *ingá* (Port.)  
voucher: M. Silveira 451

*Inga tenuistipula* Ducke  
hab.: T  
mun.: MU, PW  
n.v.: *ingá fina* (Port.)  
voucher: M. Silveira 144

*Inga tessmannii* Harms  
hab.: T  
mun.: MT, MU  
n.v.: *ingá* (Port.)  
voucher: M. Silveira 1485

*Inga thibaudiana* DC. subsp. *thibaudiana*  
hab.: T  
mun.: BR, RB, XA  
n.v.: *ingá* (Port.)  
voucher: B. W. Nelson 830

*Inga tomentosa* Benth.  
hab.: T  
mun.: CS, TA  
voucher: G. T. Prance 7448

*Inga umbellifera* (Vahl) Steud. (syn.: *I. myriantha* Poepp. & Endl.)  
hab.: T  
mun.: MU, PA, RB, TA  
n.v.: *ingá branca, ingá de macaco* (Port.)  
voucher: M. Silveira 1488

*Inga umbratica* Poepp. & Endl.  
hab.: T  
mun.: CS, RB, XA  
n.v.: *ingá* (Port.)  
voucher: D. C. Daly 8427

*Inga vera* Willd. subsp. *affinis* (DC.) T. D. Penn.  
hab.: T  
mun.: RB  
voucher: D. C. Daly 9520

*Inga virescens* Benth.  
hab.: T  
mun.: PW, SM  
voucher: P. J. M. Maas P13067

*Inga vismiifolia* Poepp. & Endl. (syn.: *I. pulchriflora* Ducke)  
hab.: T  
mun.: RB, XA  
voucher: A. Ducke 24359

*Inga yacoana* J. F. Macbr.  
hab.: T  
mun.: ML, MU, RB, SM, TA, XA  
n.v.: *ingá chata* (Port.)  
voucher: M. Silveira 959

*Inga yasuniana* T. D. Penn.  
hab.: T  
mun.: MT, MU, SR  
n.v.: *ingá mirim, ingá titica* (Port.)  
uso/use: AL  
voucher: D. C. Daly 10128

*Leucaena leucocephala* (Lam.) de Wit  
hab.: T (*culi.*)  
mun.: RB  
voucher: L. Lima 31

*Macrosamanea pubiramea* (Steud.) Barneby & J. W. Grimes  
hab.: T  
mun.: BR  
n.v.: *tachi branco* (Port.)  
voucher: D. C. Daly 6752

*Marmaroxylon basijugum* (Ducke) L. Rico  
hab.: T  
mun.: CS  
voucher: P. J. M. Maas 9028

*Marmaroxylon ramiflorum* (Benth.) L. Rico [syn.: *Zygia ramiflora* (Benth.) Barneby & J. W. Grimes]  
hab.: T  
mun.: CS  
voucher: D. G. Campbell 7721

*Mimosa camporum* Benth.  
hab.: †  
mun.: RB  
n.v.: *malícia, maria dormideira* (Port.)  
voucher: L. Ferreira 51

*Mimosa guilandinae* (DC.) Barneby  
hab.: †  
mun.: CS  
voucher: T. B. Croat 62414

T árvores (incluindo arvoretas mais bambus arborescentes do gênero *Guadua*)/trees (including treelets plus arborescent bamboos in the genus *Guadua*)  
† arbustos/shrubs  
‡ ervas terrestres/terrestrial herbs  
Y palmeiras com estipe, fetos arborescentes e cicas, solitários/stipitate palms, tree ferns, and cycads, *solitary*  
□ palmeiras com estipe, cespitosa/stipitate palms, cespitose  
W palmeiras acaules e cicas/acaulous palms and cycads

& estranguladoras/stranglers  
§ trepadeiras (inclui os cipós e as lianas lenhosas)/climbers (includes vines and lianas)  
ĉ epífitas/epiphytes  
≈ aquáticas/aquatics  
† saprófitas (mico-heterótrofas)/saprophytes (myco-heterotrophs)  
☞ parasitas/parasites

**Mimosa pellita** H.B.K.  
hab.: **¶**  
mun.: RB  
voucher: *M. Almeida 20*

**Mimosa pigra** L. var. *pigra*  
hab.: **¶**  
mun.: ML, PW  
voucher: *D. C. Daly 9014*

**Mimosa rufescens** Benth. var. *rufescens*  
hab.: **T, §**  
mun.: BR, ML  
n.v.: *unha de gato* (Port.)  
voucher: *M. Silveira 808*

**Mimosa setosa** Benth. var. *paludosa* (Benth.) Barneby  
hab.: **¶**  
mun.: RB  
voucher: *L. C. L. Meneses Filho 11*

**Mimosa velloziana** Mart.  
hab.: **§**  
mun.: PW  
voucher: *D. C. Daly 11755*

**Mimosa xanthocentra** Mart.  
hab.: **¶**  
mun.: CS  
voucher: *L. R. Marinho 323*

**Parkia multijuga** Benth.  
hab.: **T**  
mun.: CS, PW  
voucher: *C. A. Cid Ferreira 10585*

**Parkia nitida** Miq.  
hab.: **T**  
mun.: BR, CS, SM  
n.v.: *angico, fava pé de arara* (Port.)  
voucher: *D. C. Daly 9896*

**Parkia panurensis** Benth. ex H. C. Hopkins  
hab.: **T**  
mun.: CS, RA  
voucher: *C. A. Cid Ferreira 10718*

**Parkia pendula** (Willd.) Benth. ex Walp.  
hab.: **T**  
mun.: BR, RB, TA  
n.v.: *angico* (Port.)  
voucher: *E. Forero 6428*

**Parkia reticulata** Ducke  
hab.: **T**  
mun.: CS, ML  
n.v.: *fava pé de arara* (Port.)  
voucher: *M. Silveira 1216*

**Pseudopiptadenia psilostachya** (DC.) G. P. Lewis & M. P. M. de Lima  
hab.: **T**  
mun.: RB  
voucher: *A. Rosas Jr. 2*

**Pseudopiptadenia suaveolens** (Miq.) J. W. Grimes  
hab.: **T**  
mun.: RB  
voucher: *C. Figueiredo 410*

**Samanea saman** (Jacq.) Merr.  
hab.: **T**  
mun.: FE  
n.v.: *burdão de velho* (Port.)  
voucher: *A. R. S. de Oliveira 716*

**Samanea tubulosa** (Benth.) Barneby & J. W. Grimes  
hab.: **T**  
mun.: MU, RB, SG  
voucher: *D. C. Daly 9155*

**Stryphnodendron duckeanum** Oecchioni  
hab.: **T**  
mun.: RB, SG  
voucher: *M. de Pardo 105*

**Stryphnodendron microstachyum** Poepp. & Endl.  
hab.: **T**  
mun.: SG, XA  
voucher: *C. A. Cid Ferreira 2922*

**Stryphnodendron pulcherrimum** (Willd.) Hochr.  
hab.: **T**  
mun.: AB, BR, PW, RB, SM, TA, XA  
n.v.: *baginha, baginha de São João, bajinha* (Port.)  
voucher: *M. Silveira 1657*

**Zapoteca amazonica** (Benth.) H. M. Hern.  
hab.: **T**  
mun.: BR, CS, TA  
voucher: *M. Silveira 989*

**Zapoteca portoricensis** Jacq. subsp. *flavida* (Urb.) H. M. Hern.  
hab.: **¶**  
mun.: MT  
voucher: *M. Silveira 504*

**Zygia cataractae** (Kunth) L. Record [syn.: *Z. glomerata* (DC.) Pittier]  
hab.: **T**  
mun.: BU  
voucher: *A. R. S. de Oliveira 764*

**Zygia coccinea** (G. Don) L. Rico var. *coccinea*  
hab.: **T**  
mun.: MT  
n.v.: *ingá ferro* (Port.)  
voucher: *M. Silveira 738*

**Zygia coccinea** (G. Don) L. Rico var. *macrophylla* (Benth.) Barneby & J. W. Grimes (syn.: *Pithecellobium macrophyllum* Benth.)  
hab.: **T**  
mun.: PW  
voucher: *P. J. M. Maas P12946*

**Zygia inaequalis** (Willd.) Pittier (syn.: *Pithecellobium inaequale* Benth.)  
hab.: **T**  
mun.: TA  
voucher: *G. T. Prance 7365*

**Zygia juruana** (Harms) L. Rico  
hab.: **T**  
mun.: SM  
voucher: *B. A. Krukoff 5328*

**Zygia latifolia** (L.) Fawc. & Rendle [syns.: *Pithecellobium latifolium* (L.) Benth., *Inga cauliflora* Willd., *Z. cauliflora* (Willd.) Killip ex Record]  
hab.: **T**  
mun.: BU, ML, SG, SM, SR, TA  
n.v.: *ingá do baixo, ingá dura* (Port.)  
voucher: *D. C. Daly 9283*

**Zygia latifolia** (L.) Fawc. & Rendle var. *communis* Barneby & J. W. Grimes [syn.: *Z. stipularis* (Benth.) L. Rico]

hab.: **T**  
mun.: ML, TA  
n.v.: *ingá de macaco, ingá do baixo* (Port.)  
voucher: *M. Silveira 1172*

**Zygia longifolia** (Willd.) Britton & Rose  
hab.: **T**  
mun.: CS, XA  
voucher: *C. A. Cid Ferreira 10562*

## [Flacourtiaceae]

[*Carpotroche*, *Lindackeria*, *Mayna* = **Achariaceae**]

[*Casearia*, *Laetia*, *Lunania*, *Neoptychocarpus*, *Ryania*, *Tetrathylacium* = **Samydaceae**]

[*Banara*, *Hasseltia*, *Homalium*, *Pleuranthodendron*, *Prockia*, *Salix*, *Xylosma* = **Salicaceae**]



## Gentianaceae

6 gen.; 10 spp.

Prep.: *P. J. M. Maas, H. Maas*

*Potalia amara*  
*M. Silveira 2177*

**Coutoubea ramosa** Aubl.  
hab.: **‡**  
mun.: CS, ML  
voucher: *G. T. Prance 2888*

**Irlbachia alata** (Aubl.) Maas subsp. *alata* [syn.: *Chelonanthus alatus* (Aubl.) Pulle]  
hab.: **‡**  
mun.: CS, PW  
voucher: *D. C. Daly 11746*

**Irlbachia nemorosa** (Willd. ex Roem. & Schult.) Merr.  
hab.: **‡**  
mun.: CS, ML  
voucher: *P. J. M. Maas 8958*

**Potalia amara** Aubl.  
hab.: **¶**  
mun.: BR, BU, CS, ML, PA, PW, SM  
n.v.: *anabi* (Port.)  
voucher: *G. T. Prance 7715*

**Potalia resinifera** Mart.  
hab.: **¶**  
mun.: BR, BU, ML, RB, SM, TA, XA  
voucher: *B. A. Krukoff 5588*

**Schultesia guianensis** (Aubl.) Malme  
hab.: **‡**

mun.: BR, XA  
voucher: *D. C. Daly 8401*

**Tachia guianensis** Aubl.  
hab.: **‡**  
mun.: ML  
voucher: *G. T. Prance 12098*

**Tachia occidentalis** Maguire & Weaver  
hab.: **¶**  
mun.: ML  
voucher: *M. Silveira 1272*

**Voyria aurantiaca** Splitg.  
hab.: **†**  
mun.: PW  
voucher: *P. Delprete 7804*

**Voyria tenella** Hook.  
hab.: **†**  
mun.: ML, PW  
voucher: *P. J. M. Maas P12686*

**T** árvores (incluindo arvoretas mais bambus arborescentes do gênero *Guadua*)/trees (including treelets plus arborescent bamboos in the genus *Guadua*)  
**¶** arbustos/shrubs  
**‡** ervas terrestres/terrestrial herbs  
**Y** palmeiras com estipe, fetos arborescentes e cicas, solitários/stipitate palms, tree ferns, and cycads, *solitary*  
**Π** palmeiras com estipe, cespitosa/stipitate palms, cespitose  
**W** palmeiras acaules e cicas/acaulous palms and cycads

**&** estranguladoras/stranglers  
**§** trepadeiras (inclui os cipós e as lianas lenhosas)/climbers (includes vines and lianas)  
**ċ** epífitas/epiphytes  
**≈** aquáticas/aquatics  
**†** saprófitas (mico-heterótrofas)/saprophytes (myco-heterotrophs)  
**⌘** parasitas/parasites





## Gesneriaceae

8 gen.; 18 spp.  
Prep.: L. E. Skog, A. Chautems, J. L. Clark

*Drymonia serrulata*  
D. C. Daly 9500

*Besleria aggregata* (Mart.) Hanst.  
hab.: ☒  
mun.: ML  
voucher: D. C. Daly 8878

*Besleria trichiata* C. V. Morton  
hab.: †  
mun.: TA  
voucher: M. Silveira 1014

*Codonanthe crassifolia* (Focke) C. V. Morton  
hab.: †+§  
mun.: RB  
voucher: C. A. Cid Ferreira 3009

*Codonanthe uleana* Fritsch  
hab.: †+§  
mun.: BU, CS, PW  
voucher: D. C. Daly 8521

*Codonanthopsis uli* Mansf.  
hab.: †+☒  
mun.: SM  
voucher: C. A. Cid Ferreira 2688

*Diastema racemiferum* Benth.  
hab.: †  
mun.: MU  
voucher: D. C. Daly 11403

*Drymonia candida* Hanst.  
hab.: †+§  
mun.: MU, RB, SM, TA  
voucher: M. Silveira 1419

*Drymonia coccinea* (Aubl.) Wiehler [syn.: *Alloplectus coccineus* (Aubl.) Mart.]  
hab.: ½-†+☒  
mun.: AC, BR, BU, CS, ML, MT, MU, PA, SR, TA, XA  
voucher: D. C. Daly 9432

*Drymonia macrophylla* (Oerst.) H. E. Moore  
hab.: †+§  
mun.: ML  
voucher: D. G. Campbell 8935

*Drymonia pendula* (Poepp.) Wiehler  
hab.: §  
mun.: BR, CS, MT, PW, RA  
voucher: L. de Lima 287

*Drymonia semicordata* (Poepp.) Wiehler  
hab.: §, †+§

mun.: CS, ML, MT, PA, PW, RB, SM, TA, XA  
voucher: C. Figueiredo 233

*Drymonia serrulata* (Jacq.) Mart.  
hab.: †+§  
mun.: AB, BU, CS, SR  
voucher: D. C. Daly 9419

*Episcia fimbriata* Fritsch  
hab.: †  
mun.: PW, SM  
voucher: P. J. M. Maas P13000

*Gloxinia perennis* (L.) Fritsch  
hab.: †  
mun.: AB, BR, PW, SR  
voucher: D. C. Daly 11356

*Gloxinia sp. nov.*  
hab.: †  
mun.: AB  
voucher: D. C. Daly 9628

*Nautilocalyx lynchii* (Hook.f.) Sprague  
hab.: †  
mun.: ML  
voucher: G. T. Prance 12190

*Nautilocalyx pallidus* (Sprague) Sprague  
hab.: †  
mun.: BR, ML, SM, TA  
voucher: D. C. Daly 8968

*Paradymonia ciliosa* (Mart.) Wiehler [syn.: *P. glabra* Hanst., *Episcia glabra* (Hook.) Hanst.]  
hab.: §  
mun.: ML

voucher: G. T. Prance 12152

**T** árvores (incluindo arvoretas mais bambus arborescentes do gênero *Guadua*)/trees (including treelets plus arborescent bamboos in the genus *Guadua*)  
**☒** arbustos/shrubs  
**†** ervas terrestres/terrestrial herbs  
**Y** palmeiras com estipe, fetos arborescentes e cicas, solitários/stipitate palms, tree ferns, and cycads, *solitary*  
**∏** palmeiras com estipe, cespitosa/stipitate palms, cespitose  
**W** palmeiras acaules e cicas/acaulous palms and cycads



## Gnetaceae

1 gen.; 3 spp.  
Prep.: D. W. Stevenson

*Gnetum paniculatum*  
D. C. Daly 8824

*Gnetum leyboldii* Tul.  
hab.: §  
mun.: SM  
voucher: C. A. Cid Ferreira 2678

*Gnetum nodiflorum* Brongn.  
hab.: §  
mun.: ML, TA  
voucher: D. C. Daly 8966

*Gnetum paniculatum* Spruce ex Benth.  
hab.: §  
mun.: ML  
voucher: D. C. Daly 8824

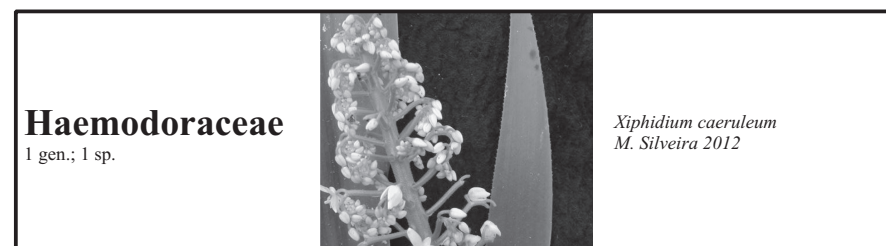

## Haemodoraceae

1 gen.; 1 sp.

*Xiphidium caeruleum*  
M. Silveira 2012

*Xiphidium caeruleum* Aubl.  
hab.: †  
mun.: AB, BU, ML, MT, PW, RB, TA  
n.v.: *berimbau* (Port.)  
uso/use: ME  
voucher: C. Figueiredo 900

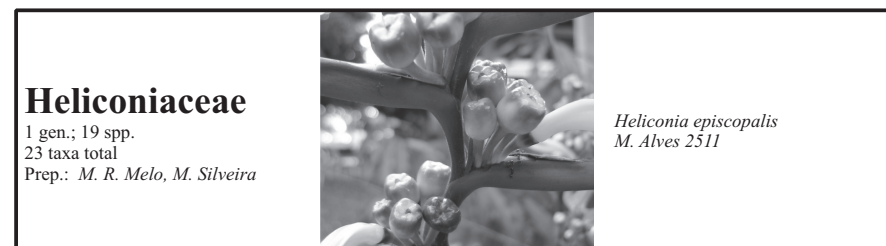

## Heliconiaceae

1 gen.; 19 spp.  
23 taxa total  
Prep.: M. R. Melo, M. Silveira

*Heliconia episcopalis*  
M. Alves 2511

*Heliconia acuminata* Rich.  
hab.: †  
mun.: AC, BU  
voucher: I. S. Rivero 255

hab.: †  
mun.: ML, SM  
voucher: P. J. M. Maas 9084

*Heliconia acuminata* Rich. subsp. *immaculata* L. Andersson

**&** estranguladoras/stranglers  
**§** trepadeiras (inclui os cipós e as lianas lenhosas)/climbers (includes vines and lianas)  
**‡** epífitas/epiphytes  
**≈** aquáticas/aquatics  
**†** saprófitas (mico-heterótrofas)/saprophytes (myco-heterotrophs)  
**∞** parasitas/parasites

**Heliconia acuminata** Rich. subsp. *psittacorastra* L. Andersson  
hab.: ⚔  
mun.: RA  
voucher: *P. J. M. Maas 9113*

**Heliconia aemygdiana** Burle-Marx subsp. *aemygdiana*  
hab.: ⚔  
mun.: CS  
voucher: *G. T. Prance 11824*

**Heliconia aemygdiana** Burle-Marx subsp. *transandina* L. Andersson  
hab.: ⚔  
mun.: PW  
voucher: *P. J. M. Maas P12967*

**Heliconia apparicioi** Barreiros  
hab.: ⚔  
mun.: SG, SM  
voucher: *S. R. Lowrie 247*

**Heliconia chartacea** Lane ex Barreiros  
hab.: ⚔  
mun.: PW  
voucher: *P. J. M. Maas P12965*

**Heliconia densiflora** Verl. subsp. *densiflora*  
hab.: ⚔  
mun.: CS  
voucher: *A. Rosas Jr. 356*

**Heliconia episcopalis** Vell.  
hab.: ⚔  
mun.: MT, RB  
voucher: *D. C. Daly 10390*

**Heliconia hirsuta** L. f.  
hab.: ⚔  
mun.: AC, BU, CS, ML, MT, RB, SM  
voucher: *P. J. M. Maas 8898*

**Heliconia julianii** Barreiros  
hab.: ⚔  
mun.: AC, CS  
voucher: *G. T. Prance 2763*

**Heliconia juruana** Loes.  
hab.: ⚔  
mun.: CS, PA, PW, RA  
n.v.: *bico de tucano* (Port.)  
voucher: *P. J. M. Maas P12917*

**Heliconia lasiorachis** L. Andersson  
hab.: ⚔  
mun.: CS  
voucher: *P. J. M. Maas 8953*

**Heliconia lourteigiae** Emygdio & E. Santos  
hab.: ⚔  
mun.: RA  
voucher: *V. L. Uliana 944*

**Heliconia marginata** (Griggs) Pittier  
hab.: ⚔  
mun.: ML  
voucher: *R. Ehrlich 12*

**Heliconia metallica** Planch. & Linden ex Hook.f.  
hab.: ⚔

mun.: BU, CS, PA, SM, TA  
n.v.: *sororoquinha* (Port.)  
voucher: *P. J. M. Maas P12920*

**Heliconia psittacorum** L.f.  
hab.: ⚔  
mun.: BU  
voucher: *R. Ehrlich 16*

**Heliconia rostrata** Ruiz & Pav.  
hab.: ⚔  
mun.: BU, ML, MU, RB, SM, TA  
voucher: *G. T. Prance 7651*

**Heliconia schumanniana** Loes.  
hab.: ⚔  
mun.: MT, SR  
voucher: *D. C. Daly 10203*

**Heliconia spathocircinata** Aristeg.  
hab.: ⚔  
mun.: ML, MT  
voucher: *D. C. Daly 10298*

**Heliconia stricta** Huber  
hab.: ⚔  
mun.: CS, ML, MT, PW, SR, TA  
voucher: *D. C. Daly 8243*

**Heliconia velutina** L. Andersson  
hab.: ⚔  
mun.: ML  
voucher: *R. Ehrlich 10*

**T** árvores (incluindo arvoretas mais bambus arborescentes do gênero *Guadua*)/trees (including treelets plus arborescent bamboos in the genus *Guadua*)  
**T** arbustos/shrubs  
**†** ervas terrestres/terrestrial herbs  
**Y** palmeiras com estipe, fetos arborescentes e cicas, solitários/stipitate palms, tree ferns, and cycads, *solitary*  
**∏** palmeiras com estipe, cespitosa/stipitate palms, cespitose  
**W** palmeiras acaules e cicas/acaulous palms and cycads

## Hernandiaceae

1 gen.; 6 spp.  
7 taxa total



*Sparattanthelium* sp.  
*D. C. Daly 6557*

**Sparattanthelium acreanum** Pilg.  
hab.: §  
mun.: BR, CS  
voucher: *D. C. Daly 6825*

**Sparattanthelium botocudorum** Mart.  
hab.: §  
mun.: ML  
voucher: *M. Silveira 810*

**Sparattanthelium burchellii** Rusby  
hab.: §  
mun.: MT  
voucher: *D. C. Daly 10432*

**Sparattanthelium glabrum** Rusby subsp. *glabrum*  
hab.: §  
mun.: RB, XA  
voucher: *B. W. Nelson 797*

**Sparattanthelium glabrum** Rusby subsp. *angustatum* Kubitzki  
hab.: §  
mun.: XA  
voucher: *D. C. Daly 7233*

**Sparattanthelium tarapotanum** Meisn.  
hab.: §  
mun.: PW  
voucher: *E. H. G. Ule 5557*

**Sparattanthelium tupiniquinorum** Mart.  
hab.: §  
mun.: PA, SG, TA  
voucher: *I. F. Régis 922*

## Hippocrateaceae (= Celastraceae)

## Hugoniaceae (= Linaceae)

## Humiriaceae

6 gen.; 7 spp.  
Prep.: *M. L. Kawasaki*



*Vantanea parviflora* var. *puberula*  
*D. C. Daly 11131*

**Endopleura uchi** (Huber) Cuatrec.  
hab.: T  
mun.: AC  
n.v.: *uxi* (Port.)  
uso/use: *AN, AL*  
voucher: *D. C. Daly 12193*

**Humiria balsamifera** Aubl.  
hab.: T

mun.: ML  
voucher: *C. A. Cid Ferreira 10936*

**Humiriastrum cuspidatum** (Benth.) Cuatrec.  
hab.: T  
mun.: CS  
voucher: *C. A. Cid Ferreira 10672*

**&** estranguladoras/stranglers  
**§** trepadeiras (inclui os cipós e as lianas lenhosas)/climbers (includes vines and lianas)  
**ē** epífitas/epiphytes  
**≈** aquáticas/aquatics  
**†** saprófitas (mico-heterótrofas)/saprophytes (myco-heterotrophs)  
**∞** parasitas/parasites

**Sacoglottis ceratocarpa** Ducke

hab.: T  
mun.: BU  
voucher: D. C. Daly 9405

**Sacoglottis cydonoides** Cuatrec.

hab.: T  
mun.: BR  
voucher: C. A. Cid Ferreira 10143A

**Schistostemon retusum** (Ducke) Cuatrec.

hab.: T  
mun.: CS, ML  
voucher: P. J. M. Maas P12746

**Vantanea parviflora** Lam. var. **puberulifolia** Cuatrec.

hab.: T  
mun.: ML, SR  
voucher: G. T. Prance 2836

## Hydroleaceae

1 gen.; 1 sp.



*Hydrolea spinosa*  
M. Silveira 4080

**Hydrolea cf. spinosa** L.

hab.: F  
mun.: TA  
voucher: M. Silveira 4080

## Icacinaceae

7 gen.; 11 spp.  
Prep.: R. Duno S.



*Calatola costaricensis*  
D. C. Daly 8990

**Calatola costaricensis** Standl. (syn.: *C. venezuelana* Pittier)

hab.: T  
mun.: CS, ML, PW, RB, TA  
n.v.: genipaparana (Port.)  
voucher: D. C. Daly 8548

**Calatola sp. nov.**

hab.: T  
mun.: BU  
n.v.: genipaparana (Port.)  
voucher: D. C. Daly 9312

**Casimirella ampla** (Miers) R. A. Howard (syn.: *Humirianthera duckei* Huber)

hab.: S  
mun.: MT  
n.v.: manga brava, surucuina (Port.)  
uso/use: ME  
voucher: M. Silveira 446

**Citronella melliodora** (Sleumer) R. A. Howard

hab.: T  
mun.: MT, TA

n.v.: pitombarana, quariquara branca, quariquara da astra comprida/roxa (Port.); ana g-e (Kaxinawá)

voucher: D. C. Daly 10363

**Discophora guianensis** Miers

hab.: T  
mun.: ML  
voucher: C. A. Cid Ferreira 10611

**Emmotum acuminatum** (Benth.) Miers

hab.: T  
mun.: CS  
voucher: C. A. Cid Ferreira 10942

**Emmotum fagifolium** Desv. ex Ham.

hab.: T  
mun.: CS  
voucher: D. C. Daly 10671

**Emmotum floribundum** R. A. Howard

hab.: T  
mun.: CS, ML  
voucher: D. C. Daly 9050

T árvores (incluindo arvores e bambus arborescentes do gênero *Guadua*)/trees (including treelets plus arborescent bamboos in the genus *Guadua*)  
F arbustos/shrubs  
t ervas terrestres/terrestrial herbs  
Y palmeiras com estipe, fetos arborescentes e cicas, solitários/stipitate palms, tree ferns, and cycads, *solitary*  
Π palmeiras com estipe, cespitosa/stipitate palms, cespitose  
W palmeiras acaules e cicas/acaulous palms and cycads

**Emmotum nitens** Miers

hab.: T  
mun.: ML  
voucher: C. A. Cid Ferreira 10676

**Leretia cordata** Vell. (syn.: *Mappia poeppigiana* Baill.)

hab.: S  
mun.: RB, XA  
n.v.: surucuina (Port.)  
voucher: E. Forero 6309

**Poraqueiba sericea** Tul.

hab.: T  
mun.: CS  
voucher: C. A. Cid Ferreira 5199

## Iridaceae

2 gen.; 2 spp.  
Prep.: P. Goldblatt

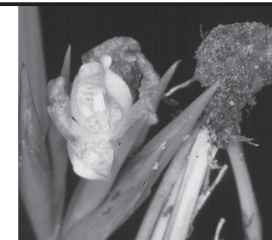

*Cipura paludosa*  
D. C. Daly 9842

**Cipura paludosa** Aubl.

hab.: t (cult./ introd.)  
mun.: AB  
voucher: D. C. Daly 9842

**Eleutherine bulbosa** (Mill.) Urb.

hab.: t (cult./ introd.)  
mun.: BR, XA  
n.v.: palmeirinha (Port.)  
voucher: K. Kainer 96

## Lacistemataceae

1 gen.; 2 spp.



*Lacistema* sp.  
Foto/Photo: D. C. Daly

**Lacistema aggregatum** (P. J. Bergius) Rusby

hab.: T  
mun.: BR, CS, PC, PW, RB, SG  
voucher: C. A. Cid Ferreira 10426

**Lacistema nena** J. F. Macbr.

hab.: T  
mun.: PA  
voucher: S. R. Lowrie 486

## Lamiaceae

12 gen.; 31 spp.  
Prep.: R. M. Harley, S. Atkins  
(*Aegiphila*, *Clerodendrum*, *Vitex*)



*Aegiphila* sp.  
D. C. Daly 11337

**Aegiphila cuneata** Moldenke

hab.: F (Kaxinawá)  
mun.: SM, TA, XA  
n.v.: lâ de aranha (Port.); xina xupu muxupa

uso/use: ME  
voucher: M. Silveira 1161

& estranguladoras/stranglers  
§ trepadeiras (inclui os cipós e as lianas lenhosas)/climbers (includes vines and lianas)  
ē epífitas/epiphytes  
≈ aquáticas/aquatics  
† saprófitas (mico-heterótrofas)/saprophytes (myco-heterotrophs)  
☞ parasitas/parasites

**Aegiphila elata** Sw.

hab.: ƒ, §  
mun.: ML  
n.v.: *tabaco bravo* (Port.)  
voucher: *D. C. Daly 8851*

**Aegiphila filipes** Mart. & Schauer

hab.: ƒ, T  
mun.: MU, PW, SM, TA  
voucher: *C. A. Cid Ferreira 10521*

**Aegiphila haughtii** Moldenke

hab.: ƒ  
mun.: MU  
voucher: *M. Silveira 1528*

**Aegiphila integrifolia** (Jacq.) B. D. Jacks.

hab.: ƒ  
mun.: RB  
voucher: *S. R. Lowrie 659*

**Aegiphila laevis** (Aubl.) J. F. Gmel.

hab.: §  
mun.: MT, XA  
voucher: *M. de Pardo 46*

**Aegiphila racemosa** Vell.

hab.: §  
mun.: PA  
voucher: *C. Figueiredo 756*

**Aegiphila scandens** Moldenke

hab.: §  
mun.: MT, SG  
voucher: *C. A. Cid Ferreira 10289*

**Aegiphila spicata** (Rusby) Moldenke

hab.: §  
mun.: MT  
voucher: *D. C. Daly 7454*

**Aeollanthus suaveolens** Spreng.

hab.: ‡ (cult.)  
mun.: XA  
n.v.: *catanga de mulata* (Port.)  
voucher: *K. Kainer 79*

**Clerodendrum tessmannii** Moldenke

hab.: T  
mun.: FE, SM  
voucher: *G. T. Prance 7328*

**Clerodendrum ulei** Hayek

hab.: T  
mun.: BR, BU, MT, PW, RB  
voucher: *P. J. M. Maas P13264*

**Hyptis atrorubens** Poit.

hab.: ‡  
mun.: SM  
voucher: *G. T. Prance 7705*

**Hyptis brevipes** Poit.

hab.: ‡  
mun.: ML, SR  
voucher: *D. C. Daly 11027*

**Hyptis capitata** Jacq.

hab.: ‡

mun.: SM

voucher: *A. R. S. Oliveira 466*

**Hyptis mutabilis** (Rich.) Briq.

hab.: ‡  
mun.: AB, CS, PW, RB  
voucher: *D. C. Daly 9650*

**Leonotis nepetifolia** (L.) R. Br.

hab.: ‡ (cult.)  
mun.: RB, SM  
n.v.: *São Francisco* (Port.)  
uso/use: ME  
voucher: *S. R. Lowrie 404*

**Leonurus japonicus** Houtt.

hab.: ‡ (cult.)  
mun.: SR  
voucher: *D. C. Daly 11378*

**Marsipanthus chamaedrys** (Vahl) Kuntze

hab.: ‡  
mun.: RB  
voucher: *B. A. Albuquerque 1241*

**Mentha pulegium** L.

hab.: ‡ (cult.)  
mun.: XA  
voucher: *K. Kainer 80*

**Ocimum campechianum** Mill. (syn.: *O. micranthum* Willd.)

hab.: ‡  
mun.: BR  
n.v.: *alfabaca, alfavaca do campo* (Port.)  
uso/use: ME  
voucher: *B. W. Nelson 843*

**Ocimum gratissimum** L.

hab.: ‡  
mun.: BR, SR  
n.v.: *alfavaca brava, alfavacão* (Port.)  
voucher: *L. Ferreira 128*

**Plectranthus amboinicus** (Lour.) Spreng. (syn.: *Coleus amboinicus* Lour.)

hab.: ƒ (cult.)  
mun.: BR, XA  
n.v.: *malvarisco* (Port.)  
voucher: *L. Ferreira 126*

**Scutellaria agrestis** A. St.-Hil. ex Benth.

hab.: ‡  
mun.: XA  
n.v.: *trevo roxo* (Port.)  
voucher: *K. Kainer 123*

**Scutellaria alborosea** Lem.

hab.: ‡  
mun.: MU  
voucher: *M. Silveira 1442*

**Scutellaria leucantha** Loes.

hab.: ‡  
mun.: FE  
voucher: *B. A. Krukoff 5234*

**Vitex duckei** Huber

hab.: T  
mun.: PA  
voucher: *M. Silveira 695*

**Vitex krukovii** Moldenke

hab.: T  
mun.: PW  
voucher: *P. J. M. Maas P13120*

**Vitex orinocensis** var. **multiflora** (Miq.) Huber

hab.: T  
mun.: RB  
voucher: *S. R. Lowrie 575*

**Vitex pseudolea** Rusby

hab.: T  
mun.: TA  
voucher: *D. G. Campbell 15457*

**Vitex triflora** Vahl

hab.: T  
mun.: BU, PA, SG, SM  
n.v.: *tarumã* (Port.)  
voucher: *R. Saraiva 223*

**Lauraceae**

11 gen.; 90 spp.  
Prep.: *H. van der Werff*



Lauraceae cf. gen. nov.  
*D. C. Daly 10657*

**Aiouea benthamiana** Mez

hab.: T  
mun.: RB  
n.v.: *louro rosa* (Port.)  
voucher: *R. Saraiva 312*

**Aiouea guianensis** Aubl.

hab.: T  
mun.: SM  
voucher: *B. A. Krukoff 5399*

**Aiouea myrsiticoides** Mez

hab.: T  
mun.: ML  
voucher: *G. T. Prance 2944*

**Aiouea sp. 1**

hab.: T  
mun.: SR  
n.v.: *louro chumbo* (Port.)  
voucher: *D. C. Daly 10182*

**Aiouea sp. 2**

hab.: T  
mun.: CS  
voucher: *G. T. Prance 3009*

**Aniba burchellii** Kosterm.

hab.: T  
mun.: ML  
voucher: *G. T. Prance 2841*

**Aniba canelilla** (Kunth) Mez (syns.: *A. elliptica* A. C. Sm., *A. guianensis* Aubl.)

hab.: T  
mun.: AC, BR, BU, CS, PA, PC, RA, RB, SG, SM  
n.v.: *canelão, louro inamui* (Port.)  
uso/use: AL  
voucher: *D. C. Daly 8466*

**Aniba hostmanniana** (Nees) Mez

hab.: T  
mun.: ML, SM  
voucher: *G. T. Prance 12224*

**Aniba panurensis** (Meisn.) Mez

hab.: T  
mun.: BR, CS, ML  
voucher: *L. de Lima 273*

**Aniba parviflora** (Meisn.) Mez

hab.: T  
mun.: CS, ML  
voucher: *G. T. Prance 2856*

**Aniba puchury-minor** (Mart.) Mez

hab.: T  
mun.: AB, PA, SM  
voucher: *E. H. G. Ule 9407*

**Aniba williamsii** O. Schmidt

hab.: T  
mun.: SR, XA  
n.v.: *louro abacate* (Port.)  
voucher: *D. C. Daly 10163*

**Caryodaphnopsis sp. nov.**

hab.: T  
mun.: TA  
n.v.: *gramixó* (Kaxinawá)  
voucher: *C. Figueiredo 835*

**Endlicheria acuminata** Kosterm.

hab.: ƒ  
mun.: CS, MT, SM, TA  
n.v.: *louro do igapó* (Port.)  
voucher: *C. Figueiredo 908*

**T** árvores (incluindo arvoretas mais bambus arborescentes do gênero *Guadua*)/trees (including treelets plus arborescent bamboos in the genus *Guadua*)  
**ƒ** arbustos/shrubs  
**‡** ervas terrestres/terrestrial herbs  
**Y** palmeiras com estipe, fetos arborescentes e cicas, solitários/stipitate palms, tree ferns, and cycads, *solitary*  
**∏** palmeiras com estipe, cespitosa/stipitate palms, cespitose  
**W** palmeiras acaules e cicas/acaulous palms and cycads

**&** estranguladoras/stranglers  
**§** trepadeiras (inclui os cipós e as lianas lenhosas)/climbers (includes vines and lianas)  
**ĕ** epífitas/epiphytes  
**≈** aquáticas/aquatics  
**†** saprófitas (mico-heterótrofas)/saprophytes (myco-heterotrophs)  
**∞** parasitas/parasites



**Endlicheria anomala** (Nees) Mez

hab.: T  
mun.: AB, CS  
voucher: D. C. Daly 9627

**Endlicheria bracteata** Mez

hab.: T  
mun.: MT, TA  
n.v.: *louro peludo* (Port.)  
voucher: M. Silveira 943

**Endlicheria bullata** Ducke

hab.: T  
mun.: SM  
voucher: B. A. Krukoff 5780

**Endlicheria directonervia** C. K. Allen

hab.: T  
mun.: ML  
voucher: C. A. Cid Ferreira 10642

**Endlicheria dysodantha** (Ruiz & Pav.) Mez

hab.: T  
mun.: CS, ML, MT, TA  
voucher: C. Ehringhaus 396

**Endlicheria formosa** A. C. Sm.

hab.: T  
mun.: FE, MU, RA, SM  
voucher: M. Silveira 1555

**Endlicheria gracilis** Kosterm.

hab.: T  
mun.: BR  
voucher: D. C. Daly 6795

**Endlicheria klugii** O. Schmidt

hab.: T  
mun.: BU, SM  
voucher: D. C. Daly 9425

**Endlicheria krukovi** (A. C. Sm.) Kosterm.

hab.: T  
mun.: CS, ML, MU, PC, RB, SG, XA  
n.v.: *louro preto do igapó* (Port.)  
voucher: D. C. Daly 9293

**Endlicheria lorastemon** Chanderbali

hab.: T  
mun.: CS, ML  
voucher: C. A. Cid Ferreira 5094

**Endlicheria metallica** Kosterm.

hab.: T  
mun.: SR  
voucher: D. C. Daly 11336

**Endlicheria mishuyacensis** A. C. Sm.

hab.: T  
mun.: ML  
voucher: G. T. Prance 12633

**Endlicheria pyriformis** (Nees) Mez

hab.: T  
mun.: MT, RB  
voucher: D. C. Daly 9589

**Endlicheria robusta** (A. C. Sm.) Kosterm.

hab.: T

mun.: CS, ML  
voucher: G. T. Prance 12233

**Endlicheria ruforamula** Chanderbali

hab.: T  
mun.: ML, MT, MU, SM  
n.v.: *louro branco, louro seda* (Port.)  
voucher: D. C. Daly 9024

**Endlicheria sprucei** (Meisn.) Mez

hab.: T  
mun.: CS, ML  
voucher: G. T. Prance 12436

**Endlicheria szyszowiczii** Mez

hab.: T  
mun.: BR, CS, PW  
voucher: R. Saraiva 1523

**Endlicheria verticillata** Mez

hab.: T  
mun.: BU, MT, SM  
n.v.: *louro abacate* (Port.)  
voucher: D. C. Daly 9488

**Endlicheria sp.**

hab.: T  
mun.: PC  
n.v.: *louro* (Port.)  
voucher: C. Figueiredo 553

**Licaria armeniaca** (Nees) Kosterm.

hab.: T  
mun.: PW  
voucher: P. J. M. Maas P12929

**Licaria aurea** (Huber) Kosterm.

hab.: T  
mun.: CS  
voucher: C. A. Cid Ferreira 5335

**Licaria cannella** (Meisn.) Kosterm.

hab.: T  
mun.: MT  
n.v.: *itaíba* (Port.)  
voucher: D. C. Daly 10218

**Licaria multiflora** (Kosterm.) Kosterm. (syn.: *Acroclidium multiflorum* Kosterm.)

hab.: T  
mun.: SM  
voucher: B. A. Krukoff 5324

**Mezilaurus itauba** (Meisn.) Taub. ex Mez

hab.: T  
mun.: CA, FE, ML, SG, SM, TA  
n.v.: *itaíba* (Port.)  
voucher: B. A. Krukoff 5221

**Mezilaurus sprucei** (Meisn.) Taub. ex Mez

hab.: T  
mun.: CS  
voucher: D. G. Campbell 6792

**Mezilaurus subcordata** (Ducke) Kosterm.

hab.: T  
mun.: BR, RA  
n.v.: *itaíba abacate* (Port.)  
voucher: D. C. Daly 7080

**Nectandra acuminata** (Nees) J. F. Macbr.

hab.: T  
mun.: RB, SM  
voucher: A. R. S. Oliveira 571

**Nectandra amazonum** Nees

hab.: T  
mun.: PC  
voucher: C. Figueiredo 510

**Nectandra cissiflora** Nees

hab.: T  
mun.: SM  
voucher: B. A. Krukoff 5339

**Nectandra cuneatocordata** Mez

hab.: T  
mun.: SR, TA  
voucher: D. C. Daly 11299

**Nectandra cuspidata** Nees & Mart.

hab.: T  
mun.: AB, CS, ML  
n.v.: *louro preto* (Port.)  
voucher: D. C. Daly 9863

**Nectandra** aff. *grisea* Rohwer

hab.: T  
mun.: BR  
n.v.: *louro preto* (Port.)  
voucher: D. C. Daly 9711

**Nectandra hihua** (Ruiz & Pav.) Rohwer

hab.: T  
mun.: PW, RA, TA  
voucher: P. J. M. Maas P12988

**Nectandra longifolia** (Ruiz & Pav.) Nees

hab.: T  
mun.: BU, MT, SM, TA  
n.v.: *louro, louro preto* (Port.)  
voucher: M. Silveira 746

**Nectandra maynensis** Mez

hab.: T  
mun.: MT, TA  
n.v.: *louro chumbo* (Port.)  
uso/use: MA  
voucher: C. Figueiredo 832

**Nectandra membranacea** (Sw.) Griseb.

hab.: T  
mun.: CS, PW  
voucher: C. A. Cid Ferreira 10536

**Nectandra microcarpa** Meisn.

hab.: T  
mun.: SR  
voucher: D. C. Daly 9968

**Nectandra paucinervia** Coe-Teix.

hab.: T  
mun.: AC, RB, SM, SR  
n.v.: *louro de touceira* (Port.)  
voucher: C. Figueiredo 444

**Nectandra pearcei** Mez

hab.: T  
mun.: AB

voucher: E. H. G. Ule 9401

**Nectandra pulverulenta** Nees (syn.: *N. purusensis* Coe-Teix.)

hab.: T  
mun.: BR, ML, RA, SM  
voucher: C. Figueiredo 446

**Nectandra purpurea** (Ruiz & Pav.) Mez

hab.: T  
mun.: AB, MT, SM, TA, XA  
n.v.: *louro* (Port.)  
voucher: C. Figueiredo 252

**Nectandra riparia** Rohwer

hab.: T  
mun.: PA  
voucher: D. C. Daly 8038

**Nectandra turbacensis** (Kunth) Nees

hab.: T  
mun.: MU, SM  
voucher: D. C. Daly 11428

**Nectandra viburnoides** Meisn.

hab.: T  
mun.: SM  
voucher: A. R. S. de Oliveira 460

**Ocotea alata** van der Werff

hab.: T  
mun.: TA  
voucher: M. Silveira 1081

**Ocotea albopunctulata** Mez

hab.: T  
mun.: SM  
voucher: B. A. Krukoff 5714

**Ocotea amazonica** (Meisn.) Mez (syn.: *O. rubrinervis* Mez)

hab.: T  
mun.: CS, SM  
voucher: G. T. Prance 3004

**Ocotea argrophylla** Ducke

hab.: T  
mun.: CS, ML  
voucher: G. T. Prance 12445

**Ocotea bofo** Kunth

hab.: T  
mun.: RB, SM  
voucher: M. Silveira 640

**Ocotea camphoromoea** Rohwer

hab.: T  
mun.: RB, SG, SM, SR, TA  
voucher: C. Figueiredo 859

**Ocotea cernua** (Nees) Mez (syn.: *O. marmellensis* Mez var. *acrensis* J. F. Macbr.)

hab.: T  
mun.: AC, BU, CS, PW, RB, SM, TA  
voucher: C. A. Cid Ferreira 10393

**Ocotea cumjary** Mart.

hab.: T  
mun.: ML  
voucher: D. G. Campbell 8413

T árvores (incluindo arvoretas mais bambus arborescentes do gênero *Guadua*)/trees (including treelets plus arborescent bamboos in the genus *Guadua*)  
T arbustos/shrubs  
t ervas terrestres/terrestrial herbs  
Y palmeiras com estipe, fetos arborescentes e cicas, solitários/stipitate palms, tree ferns, and cycads, *solitary*  
P palmeiras com estipe, cespitosa/stipitate palms, cespitose  
W palmeiras acaules e cicas/acaulous palms and cycads

& estranguladoras/stranglers  
§ trepadeiras (inclui os cipós e as lianas lenhosas)/climbers (includes vines and lianas)  
ē epífitas/epiphytes  
≈ aquáticas/aquatics  
† saprófitas (mico-heterótrofas)/saprophytes (myco-heterotrophs)  
P parasitas/parasites

**Ocotea floribunda** (Sw.) Mez

hab.: T  
mun.: BU  
voucher: D. C. Daly 8458

**Ocotea gracilis** (Meisn.) Mez

hab.: T  
mun.: CS, ML  
n.v.: louro (Port.)  
voucher: M. Silveira 793

**Ocotea guianensis** Aubl.

hab.: T  
mun.: AB, BR, CA, SG, SM, XA  
n.v.: louro seda, puchuri, puxuri (Port.)  
voucher: L. de Lima 329

**Ocotea javitensis** (Kunth) Pittier

hab.: T  
mun.: ML  
voucher: D. G. Campbell 8367

**Ocotea leucoxydon** (Sw.) Laness.

hab.: T  
mun.: CS, MT  
voucher: P. J. M. Maas 8963

**Ocotea longifolia** Kunth

hab.: T  
mun.: BR, CS, SM  
voucher: D. C. Daly 7090

**Ocotea myriantha** (Meisn.) Mez

hab.: T  
mun.: CS, ML  
voucher: P. J. M. Maas 8982

**Ocotea oblonga** (Meisn.) Mez

hab.: T  
mun.: CS, MT  
voucher: D. C. Daly 7339

**Ocotea olivacea** A. C. Sm.

hab.: T  
mun.: CS  
voucher: A. Rosas Jr. 226

**Ocotea pauciflora** (Nees) Mez

hab.: T  
mun.: SM  
voucher: C. Figueiredo 963

**Ocotea puberula** (Rich.) Nees

hab.: T  
mun.: SM  
n.v.: louro (Port.)  
voucher: M. Silveira 671

**Ocotea tenella** A. C. Sm.

hab.: T  
mun.: SM  
voucher: B. A. Krukoff 5406

**Pleurothyrium cuneifolium** Nees

hab.: T  
mun.: AB, BR, MT, RB, SR  
n.v.: louro, louro branco, louro itaúba (Port.)  
voucher: D. C. Daly 9535

**Pleurothyrium panurense** (Meisn.) Mez

hab.: T  
mun.: MT  
voucher: D. C. Daly 7765

**Pleurothyrium parviflorum** Ducke

hab.: T  
mun.: ML, RB  
voucher: D. C. Daly 9542

**Pleurothyrium poeppigii** Nees (syn.: *P. krukovii* A. C. Sm.)

hab.: T  
mun.: SM  
voucher: B. A. Krukoff 5255

**Pleurothyrium prancei** van der Werff

hab.: T  
mun.: ML, TA  
voucher: D. C. Daly 8212

**Pleurothyrium vasquezii** van der Werff

hab.: T  
mun.: CS, RA  
voucher: D. G. Campbell 6887

**Rhodostemonodaphne crenaticupula** Madriñán

hab.: T  
mun.: CS  
voucher: P. J. M. Maas 9209

**Rhodostemonodaphne dioica** (Mez) Rohwer (syn.: *Nectandra superba* A. C. Sm.)

hab.: T  
mun.: SM, XA  
voucher: E. H. G. Ule 9402

**Rhodostemonodaphne kunthiana** (Nees) Rohwer [syn.: *Nectandra kunthiana* (Nees) Kosterm.]

hab.: T  
mun.: BR, ML, RB, SG, SM, SR, TA, XA  
n.v.: louro, louro fofo (Port.)  
voucher: M. Silveira 1297

**Rhodostemonodaphne napoensis** Madriñán

hab.: T  
mun.: TA  
voucher: M. Silveira 878

**Rhodostemonodaphne rufovirgata** Madriñán

hab.: T  
mun.: ML  
voucher: D. G. Campbell 8145

**Lauraceae** cf. **gen. nov.**

hab.: T  
mun.: CS  
voucher: D. C. Daly 10657

**Lecythidaceae**

7 gen.; 24 spp.  
Prep.: S. A. Mori



*Gustavia hexapetala*  
D. C. Daly 9870

**Bertholletia excelsa** Kunth.

hab.: T  
mun.: RB, SM, XA  
n.v.: castanheira (Port.)  
uso/use: AL, MA, ME  
voucher: B. W. Nelson 566

**Cariniana decandra** Ducke

hab.: T  
mun.: CS, ML  
voucher: N. A. Rosa 625

**Cariniana domestica** (Mart.) Miers

hab.: T  
mun.: CA, RB, SM, TA  
n.v.: currimboque vermelho (Port.)  
voucher: C. A. Cid Ferreira 10285

**Cariniana estrellensis** (Raddi) Kuntze

hab.: T  
mun.: BU, MU, RB, SM, XA  
n.v.: currimboque (Port.)  
voucher: D. C. Daly 7294

**Cariniana micrantha** Ducke

hab.: T  
mun.: CS  
voucher: N. A. Rosa 766

**Couratari guianensis** Aubl.

hab.: T  
mun.: RB  
voucher: B. W. Nelson 723

**Couratari macrosperma** A. C. Sm.

hab.: T  
mun.: BR, CS, RB, SG, TA, XA  
n.v.: tauari, toari (Port.)  
uso/use: MA  
voucher: S. R. Lowrie 611

**Couratari prancei** W. A. Rodrigues

hab.: T  
mun.: PA, SM  
voucher: G. T. Prance 7755

**Couropita guianensis** Aubl. (syn.: *C. acrensis* R. Knuth)

hab.: T  
mun.: MU, PA, RB, SM, TA  
n.v.: coité de macaco, cueira da mata (Port.)  
voucher: M. Silveira 837

**Couropita subsessilis** Pilg.

hab.: T

mun.: MU  
voucher: Ten. M. Briglia 21

**Eschweilera albiflora** (DC.) Miers

hab.: T  
mun.: BU, ML, PC, RB, SM  
n.v.: espinho da várzea (Port.)  
voucher: D. C. Daly 8451

**Eschweilera andina** (Rusby) J. F. Macbr.

hab.: T  
mun.: TA  
n.v.: mata-matá (Port.)  
voucher: D. C. Daly 8613

**Eschweilera coriacea** (DC.) S. A. Mori

hab.: T  
mun.: BR, CS, PW, RB  
n.v.: mata-matá, mata-matá branco, mata-matá róxo (Port.)  
voucher: C. A. Cid Ferreira 3045

**Eschweilera juruensis** R. Knuth

hab.: T  
mun.: BU, SM, SR, TA  
n.v.: castanharana, mata-matá, mata-matá roxo (Port.)  
uso/use: MA  
voucher: C. Figueiredo 1127

**Eschweilera ovalifolia** (DC.) Nied.

hab.: T  
mun.: MT, SM, TA  
n.v.: mata-matá, mata-matá mole, mata-matá roxo (Port.)  
voucher: M. Silveira 537

**Eschweilera parvifolia** Mart. ex DC.

hab.: T  
mun.: AC, BU, MT  
n.v.: mata-matá (Port.)  
voucher: D. C. Daly 12168

**Eschweilera pedicellata** (Rich.) S. A. Mori [syn.: *E. longipes* (Rich.) S. A. Mori]

hab.: T  
mun.: PA, PW, RB, SM  
n.v.: mata-matá (Port.)  
voucher: G. T. Prance 7784

**Eschweilera ruffifolia** S. A. Mori

hab.: T  
mun.: TA  
voucher: G. T. Prance 7446

<b>T</b>	árvores (incluindo arvoretas mais bambus arborescentes do gênero <i>Guadua</i> )/trees (including treelets plus arborescent bamboos in the genus <i>Guadua</i> )
<b>†</b>	arbustos/shrubs
<b>‡</b>	ervas terrestres/terrestrial herbs
<b>Y</b>	palmeiras com estipe, fetos arborescentes e cicas, solitários/stipitate palms, tree ferns, and cycads, <i>solitary</i>
<b>∏</b>	palmeiras com estipe, cespitosa/stipitate palms, cespitose
<b>W</b>	palmeiras acaules e cicas/acaulous palms and cycads

<b>&amp;</b>	estranguladoras/stranglers
<b>§</b>	trepadeiras (inclui os cipós e as lianas lenhosas)/climbers (includes vines and lianas)
<b>ě</b>	epífitas/epiphytes
<b>≈</b>	aquáticas/aquatics
<b>†</b>	saprófitas (mico-heterótrofas)/saprophytes (myco-heterotrophs)
<b>∞</b>	parasitas/parasites

*Eschweilera truncata* A. C. Sm.

hab.: T  
mun.: MU, SM  
n.v.: *corroupião* (Port.)  
voucher: *M. Silveira 1495*

*Gustavia augusta* L.

hab.: T  
mun.: BU, CS, MT, MU, SM, PA, RB, SM  
n.v.: *castanha fedorenta, mata-matá branco* (Port.)  
voucher: *C. A. Cid Ferreira 10826*

*Gustavia hexapetala* (Aubl.) Sm.

hab.: T  
mun.: BR, BU, ML, PA, PC, PW, RB, SG, SM, SR,  
TA, XA

n.v.: *castanha fedorenta, envira fedorenta, mata fome, mata matá* (Port.)

uso/use: AN  
voucher: *D. C. Daly 9870*

*Gustavia poeppigiana* O. Berg

hab.: T  
mun.: RB, SG  
voucher: *C. A. Cid Ferreira 3023*

*Lecythis pisonis* Cambess.

hab.: T  
mun.: RB  
voucher: *S. R. Lowrie 614*

*Lecythis zabucajo* Aubl.

hab.: T  
mun.: PW  
n.v.: *sapucaia* (Port.)  
uso/use: AL  
voucher: *D. C. Daly 7586*

## Lentibulariaceae

1 gen.; 1 sp.

*Utricularia* sp.  
Foto/Photo: C. Gracie

*Utricularia* sp.

hab.: ≈  
mun.: CS  
voucher: *P. J. M. Maas 8988*

## Limnocharitaceae

1 gen.; 1 sp.  
Prep.: *R. R. Haynes*



*Limnocharis flava*  
Foto/Photo: *M. Silveira*

*Limnocharis flava* (L.) Buchenau

hab.: F  
mun.: RB, SM, XA  
voucher: *A. R. S. de Oliveira 229*

T árvores (incluindo arvoretas mais bambus arborescentes do gênero *Guadua*)/trees (including treelets plus arborescent bamboos in the genus *Guadua*)  
F arbustos/shrubs  
t ervas terrestres/terrestrial herbs  
Y palmeiras com estipe, fetos arborescentes e cicas, solitários/stipitate palms, tree ferns, and cycads, *solitary*  
Π palmeiras com estipe, cespitosa/stipitate palms, cespitose  
W palmeiras acaules e cicas/acaulous palms and cycads

## Linaceae

1 gen.; 2 spp.



*Roucheria* sp.  
Foto/Photo: *Field Museum Plant Guides*

*Roucheria punctata* (Ducke) Ducke

hab.: T  
mun.: CS  
voucher: *A. Rosas Jr. 266*

*Roucheria schomburgkii* G. Planch.

hab.: T  
mun.: CS  
voucher: *L. R. Marinho 153*

## Loganiaceae

2 gen.; 16 spp.  
Prep.: *D. C. Daly*



*Strychnos* sp.  
*D. C. Daly 12310*

*Spigelia beyrichiana* Cham. & Schltdl.

hab.: F  
mun.: PW  
voucher: *P. J. M. Maas P13251*

*Strychnos asperula* Sprague & Sandwith

hab.: §  
mun.: AB, ML, PA, SG, SM, XA  
voucher: *E. H. G. Ule 9838*

*Strychnos brasiliensis* (Spreng.) Mart.

hab.: F  
mun.: CS, MT, PW  
n.v.: *estralo* (Port.)  
uso/use: ME  
voucher: *C. A. Cid Ferreira 10506*

*Strychnos cogens* Benth.

hab.: §  
mun.: XA  
voucher: *D. C. Daly 7230*

*Strychnos duckei* Krukoff & Monach.

hab.: §  
mun.: CS  
voucher: *L. R. Marinho 285*

*Strychnos guianensis* (Aubl.) Mart.

hab.: §  
mun.: CS  
voucher: *P. J. M. Maas P12743*

*Strychnos longispala* Krukoff

hab.: T

mun.: SM  
voucher: *G. T. Prance 7834*

*Strychnos malacosperma* Ducke & Fróes

hab.: §  
mun.: SM, SR  
voucher: *M. Silveira 682*

*Strychnos mattogrossensis* S. Moore

hab.: §  
mun.: BU, PA, SG, SM  
n.v.: *cipó limãozinho* (Port.)  
voucher: *M. de Pardo 74*

*Strychnos mitscherlichii* M. R. Schomb. var. *pubescentior* Sandwith

hab.: §  
mun.: CS  
voucher: *P. J. M. Maas 9137*

*Strychnos panurensis* Sprague & Sandwith

hab.: §  
mun.: MT, MU, PC, PW, RB, SM, TA, XA  
n.v.: *catuaba cipó* (Port.)  
voucher: *D. C. Daly 7544*

*Strychnos parvifolia* A. DC.

hab.: §  
mun.: AB, SR  
voucher: *D. C. Daly 10147*

*Strychnos ramentifera* Ducke

hab.: §  
mun.: ML  
voucher: *P. J. M. Maas P12690*

& estranguladoras/stranglers  
§ trepadeiras (inclui os cipós e as lianas lenhosas)/climbers (includes vines and lianas)  
ē epífitas/epiphytes  
≈ aquáticas/aquatics  
† saprófitas (mico-heterótrofas)/saprophytes (myco-heterotrophs)  
▮ parasitas/parasites

*Strychnos schultesiana* Krukoff

hab.: §  
mun.: BU  
voucher: *D. C. Daly 9331*

*Strychnos tarapotensis* Sprague & Sandwith

hab.: §  
mun.: CS, FE, TA  
voucher: *P. J. M. Maas P12859a*

*Strychnos xinguensis* Krukoff

hab.: T  
mun.: CS  
voucher: *D. C. Daly 7438*

## Loranthaceae

4 gen.; 18 spp.  
Prep.: *J. Kuijt*



*RPsittacanthus leptanthus*  
*M. Silveira 3239*

*Oryctanthus alveolatus* (Kunth) Kuijt

hab.: ě+▣+†  
mun.: BR, BU, ML, PW, SM, TA  
voucher: *D. C. Daly 9686*

*Oryctanthus florulentus* (Rich.) Urb.

hab.: ě+▣+†  
mun.: CS, PC, PW, RB, SM  
voucher: *D. C. Daly 9528*

*Oryctanthus spicatus* (Jacq.) Eichler

hab.: ě+▣+†  
mun.: RB  
voucher: *S. R. Lowrie 661*

[*Phoradendron* = Santalaceae]

*Phthirusa platyclada* Ule

hab.: ě+▣+†  
mun.: FE  
voucher: *B. A. Krukoff 5238*

*Phthirusa pyrifolia* (Kunth) Eichler

hab.: ě+▣+†  
mun.: BR, PW, RB, SM, TA  
voucher: *E. Forero 6398*

*Phthirusa stelis* (L.) Kuijt [syns.: *P. adunca* (G. Mey.) Maguire, *P. retroflexa* (Ruiz & Pav.) Kuijt]

hab.: ě+▣+†  
mun.: CS, ML, PC, PW, SG, SM, SR  
voucher: *C. Figueiredo 568*

*Psittacanthus acinarius* (Mart. in Schult. & J. H. Schult. bis) Mart. (syn.: *P. corynocephalus* Eichler)

hab.: ě+▣+†  
mun.: BU, CS, ML, MT  
n.v.: *erva do passarinho* (Port.)  
voucher: *D. C. Daly 7755*

*Psittacanthus amazonicus* (Ule) Kuijt

hab.: ě+▣+†  
mun.: CS, MT  
voucher: *D. C. Daly 7462*

*Psittacanthus clusifolius* (Willd.) Eichler

hab.: ě+▣+†  
mun.: CS  
voucher: *L. R. Marinho 123*

*Psittacanthus cucullaris* (Lam.) Blume

hab.: ě+▣+†  
mun.: ML, MT, PW, XA  
n.v.: *pimenta longa* (Port.)  
voucher: *A. R. S. de Oliveira 153*

*Psittacanthus cupulifer* (Kunth) Eichler

hab.: ě+▣+†  
mun.: CS, ML  
voucher: *L. R. Marinho 170*

*Psittacanthus eucalyptifolius* (Kunth) G. Don (syn.: *P. collum-cygni* Eichl.)

hab.: ě+▣+†  
mun.: SM  
voucher: *G. T. Prance 7832*

*Psittacanthus geniculatus* Kuijt, sp. nov.

hab.: ě+▣+†  
mun.: ML  
voucher: *G. T. Prance 2885*

*Psittacanthus leptanthus* A. C. Sm.

hab.: ě+▣+†  
mun.: RB  
voucher: *M. Silveira 3239*

T árvores (incluindo arvoretas mais bambus arborescentes do gênero *Guadua*)/trees (including treelets plus arborescent bamboos in the genus *Guadua*)  
† arbustos/shrubs  
‡ ervas terrestres/terrestrial herbs  
Y palmeiras com estipe, fetos arborescentes e cicas, solitários/stipitate palms, tree ferns, and cycads, *solitary*  
Π palmeiras com estipe, cespitosa/stipitate palms, cespitose  
W palmeiras acaules e cicas/acaulous palms and cycads

*Psittacanthus* sp. nov.

hab.: ě+▣+†  
mun.: BU  
voucher: *D. C. Daly 9491*

*Struthanthus concinnus* (Mart.) Mart.

hab.: ě+▣+†  
mun.: SM  
voucher: *D. C. Daly 7885*

*Struthanthus syringifolius* (Mart.) Mart.

hab.: ě+▣+†  
mun.: RB  
voucher: *D. C. Daly 9570*

*Struthanthus tortistylus* Kuijt

hab.: ě+▣+†  
mun.: PA  
voucher: *A. R. S. de Oliveira 755*

## Lythraceae

4 gen.; 5 spp.  
Prep.: *S. Graham, T. Cavalcanti*



*Lafoensia* sp.  
Foto/Photo: *M. Silveira*

*Adenaria floribunda* Kunth

hab.: T, †  
mun.: CS, FE, ML, MT, PW, RB, SG, SM, SR, TA  
n.v.: *orana* (Port.)  
voucher: *D. C. Daly 10849*

*Cuphea melvilla* Lindl.

hab.: †  
mun.: PC  
voucher: *C. Figueiredo 567*

*Lafoensia punicifolia* Bertero ex DC.

hab.: T  
mun.: RB, SM, XA  
n.v.: *copinho* (Port.)  
voucher: *M. Silveira 1652*

*Lafoensia vandelliana* Cham. & Schldl.

hab.: T  
mun.: FE, TA  
voucher: *B. A. Krukoff 5218*

## Magnoliaceae

1 gen.; 1 sp.



*Talauma amazonica*  
*M. Silveira 3199*

*Talauma amazonica* Ducke

hab.: T  
mun.: SM  
voucher: *M. Silveira 3199*

& estranguladoras/stranglers  
§ trepadeiras (inclui os cipós e as lianas lenhosas)/climbers (includes vines and lianas)  
ě epífitas/epiphytes  
≈ aquáticas/aquatics  
† saprófitas (mico-heterótrofas)/saprophytes (myco-heterotrophs)  
▣ parasitas/parasites



## Malpighiaceae

17 gen.: 50 spp.

Prep.: W. R. Anderson



*TStigmaphyllon maynense*  
D. C. Daly 10262

***Alicia macrodisca*** (Triana & Planch.) W. R. Anderson  
[syn.: *Mascagnia macrodisca* (Triana & Planch.) Nied.]  
hab.: §  
mun.: RB, SG  
n.v.: *jagube, jugubo* (Port.)  
uso/use: *ME*  
voucher: *S. R. Lowrie 388*

***Adelphia macrophylla*** (Rusby) W. R. Anderson (syn.:  
*Mascagnia macrophylla* Rusby)  
hab.: §  
mun.: SM  
voucher: *B. A. Krukoff 5300*

***Amorimia amazonica*** (Nied.) W. R. Andersons (syn.:  
*Mascagnia amazonica* Nied.)  
hab.: §  
mun.: AB, RB  
voucher: *D. C. Daly 9637*

***Banisteriopsis caapi*** (Spruce ex Griseb.) Morton  
hab.: § (*cult.*)  
mun.: RB, TA  
uso/use: *ME*  
voucher: *G. T. Prance 7498*

***Banisteriopsis malifolia*** (Nees & Mart.) B. Gates var.  
***appressa*** B. Gates  
hab.: §  
mun.: TA  
voucher: *J. P. Santos 265*

***Banisteriopsis mathiasiae*** (W. R. Anderson) W. R.  
Anderson  
hab.: §  
mun.: BR, SM  
n.v.: *daime* (Port.)  
uso/use: *ME*  
voucher: *D. C. Daly 9689*

***Banisteriopsis muricata*** (Cav.) Cuatrec.  
hab.: §  
mun.: AB, BR, BU, CS, ML, MT, PC, RB, TA  
n.v.: *abiu da várzea* (Port.)  
voucher: *C. Figueiredo 898*

***Banisteriopsis wurdackii*** B. Gates  
hab.: §  
mun.: RB  
voucher: *E. Forero 6355*

***Bunchosia armeniaca*** (Cav.) DC.  
hab.: †  
mun.: MT

voucher: *D. C. Daly 7723*

***Bunchosia glandulifera*** (Jacq.) Kunth  
hab.: † (*cult.*)  
mun.: RB, XA  
n.v.: *almeixa* (Port.)  
uso/use: *AL*  
voucher: *D. C. Daly 9594*

***Byrsonima amoena*** Cuatrec.  
hab.: †  
mun.: CS  
voucher: *C. A. Cid Ferreira 10155*

***Byrsonima arthropoda*** A. Juss.  
hab.: †  
mun.: CS, ML, PW, SM  
n.v.: *murici, murici do igapó* (Port.)  
voucher: *D. C. Daly 8891*

***Byrsonima crispa*** A. Juss.  
hab.: †  
mun.: BR, SG, XA  
n.v.: *murici* (Port.)  
voucher: *R. Saraiva 1522*

***Byrsonima fluminensis*** Nied.  
hab.: †  
mun.: FE  
voucher: *B. A. Krukoff 5219*

***Byrsonima japurensis*** A. Juss.  
hab.: †  
mun.: BU, CS  
n.v.: *murici da mata* (Port.)  
uso/use: *AL*  
voucher: *C. A. Cid Ferreira 10525*

***Byrsonima krukoffii*** W. R. Anderson  
hab.: †  
mun.: CS, ML  
voucher: *M. Silveira 807*

***Byrsonima schunkei*** W. R. Anderson  
hab.: †  
mun.: AC, CS, ML, PW, RA  
n.v.: *murici peludo* (Port.)  
uso/use: *AL*  
voucher: *D. C. Daly 8893*

***Byrsonima spicata*** (Cav.) DC.  
hab.: †  
mun.: CS  
voucher: *L. R. Marinho 53*

**T** árvores (incluindo arvoretas mais bambus arborescentes do gênero *Guadua*)/trees (including treelets plus arborescent bamboos in the genus *Guadua*)  
**†** arbustos/shrubs  
**‡** ervas terrestres/terrestrial herbs  
**Y** palmeiras com estipe, fetos arborescentes e cicas, solitários/stipitate palms, tree ferns, and cycads, *solitary*  
**∏** palmeiras com estipe, cespitosa/stipitate palms, cespitose  
**W** palmeiras acaules e cicas/acaulous palms and cycads

***Callaeum antifebrile*** (Griseb.) D. M. Johnson  
hab.: §  
mun.: ML, MT, TA  
voucher: *D. C. Daly 8536*

***Christianella paludicola*** (W. R. Anderson) W. R.  
Anderson (syn.: *Mascagnia paludicola* W. R. Anderson)  
hab.: §  
mun.: SM  
voucher: *A. R. S. de Oliveira 620*

***Dicella julianii*** (J. F. Macbr.) W. R. Anderson  
hab.: §  
mun.: ML  
voucher: *C. A. Cid Ferreira 10617*

***Heteropterys aureosericea*** Cuatrec.  
hab.: §  
mun.: TA  
voucher: *D. C. Daly 8554*

***Heteropterys macrostachya*** A. Juss.  
hab.: §  
mun.: SM  
voucher: *A. R. S. de Oliveira 534*

***Heteropterys mathewsana*** A. Juss.  
hab.: §  
mun.: SG  
voucher: *J. U. Santos 167*

***Heteropterys nervosa*** A. Juss.  
hab.: §  
mun.: ML  
voucher: *C. A. Cid Ferreira 5226*

***Heteropterys orinocensis*** (Kunth) A. Juss.  
hab.: §  
mun.: CS, ML  
voucher: *M. Silveira 776*

***Heteropterys prancei*** W. R. Anderson  
hab.: §  
mun.: SM  
voucher: *B. A. Krukoff 5750*

***Hiraea fagifolia*** (DC.) A. Juss.  
hab.: §  
mun.: ML, MU, RB, XA  
voucher: *D. C. Daly 9093*

***Hiraea faginea*** (Sw.) Nied.  
hab.: §  
mun.: PC  
voucher: *C. Figueiredo 532*

***Lophanthera lactescens*** Ducke  
hab.: † (*cult.*)  
mun.: ML  
n.v.: *chuva de ouro* (Port.)  
uso/use: *AM*  
voucher: *D. C. Daly 11592*

***Lophopterys occidentalis*** W. R. Anderson & C. Cav. Davis  
hab.: §  
mun.: RB  
voucher: *S. R. Lowrie 293*

***Malpighia emarginata*** DC.  
hab.: † (*cult.*)

mun.: RB  
n.v.: *acerola* (Port.)  
voucher: *A. R. S. de Oliveira 840*

***Mascagnia anisopetala*** (A. Juss.) Griseb.  
hab.: §  
mun.: CS  
voucher: *A. Rosas Jr. 221*

***Mascagnia benthamiana*** (Griseb.) W. R. Anderson  
hab.: §  
mun.: CS  
voucher: *P. J. M. Maas P13326*

***Mascagnia cordifolia*** (A. Juss.) Griseb. var. *fusca* Suss.  
hab.: §  
mun.: SM  
voucher: *B. A. Krukoff 5781*

***Mascagnia dissimilis*** C. V. Morton & Moldenke  
hab.: §  
mun.: CS  
voucher: *P. J. M. Maas 9141*

***Mascagnia divaricata*** (Kunth) Nied.  
hab.: §  
mun.: AB, BU, MT, MU, RB  
voucher: *D. C. Daly 9505*

***Mezia mariposa*** W. R. Anderson  
hab.: §  
mun.: RB, SM  
voucher: *C. A. Sothers 8*

***Niedenzuella acutifolia*** (Cav.) W. R. Anderson (syn.:  
*Tetrapteryx acutifolia* Cav.)  
hab.: §  
mun.: PA  
voucher: *M. Silveira 709*

***Niedenzuella poeppigiana*** (A. Juss.) W. R. Anderson  
[syn.: *Mascagnia poeppigiana* (A. Juss.) W. R.  
Anderson]  
hab.: §  
mun.: BU  
voucher: *M. de Pardo 120*

***Stigmaphyllon cardiophyllum*** A. Juss.  
hab.: §  
mun.: MU, RB, SM, SR, TA  
voucher: *D. C. Daly 8564*

***Stigmaphyllon florosum*** C. E. Anderson  
hab.: §  
mun.: RB, SM  
voucher: *E. Forero 6401*

***Stigmaphyllon maynense*** Huber  
hab.: §  
mun.: MT, MU, SR, TA  
voucher: *D. C. Daly 8542*

***Stigmaphyllon puberum*** (Rich.) A. Juss.  
hab.: §  
mun.: FE, ML  
voucher: *G. T. Prance 12015*

**&** estranguladoras/stranglers  
**§** trepadeiras (inclui os cipós e as lianas lenhosas)/climbers (includes vines and lianas)  
**ĉ** epífitas/epiphytes  
**≈** aquáticas/aquatics  
**†** saprófitas (mico-heterótrofas)/saprophytes (myco-heterotrophs)  
**∞** parasitas/parasites

**Stigmaphyllon sinuatum** (DC.) A. Juss.

hab.: §  
mun.: CS, ML, SM  
voucher: O. P. Monteiro 209

**Stigmaphyllon strigosum** A. Juss.

hab.: §  
mun.: AB, RB  
voucher: E. H. G. Ule 9485

**Tetrapterys crispa** A. Juss.

hab.: §  
mun.: BR  
voucher: S. R. Lowrie 675

**Tetrapterys crotonifolia** A. Juss.

hab.: §  
mun.: ML  
voucher: M. Silveira 1286

**Tetrapterys discolor** (G. Mey.) DC.

hab.: §  
mun.: ML, SM  
voucher: G. T. Prance 12030

**Tetrapterys glabrifolia** (Griseb.) Small

hab.: §  
mun.: SM  
voucher: M. Silveira 632

## Malvaceae (incl. Bombacaceae, Sterculiaceae, Tiliaceae)

31 gen.; 76 spp.

Prep.: L. J. Dorr (ex-Sterculiaceae & ex-Tiliaceae), P. A. Fryxell (Malvaceae s.s.), W. R. Alverson (ex-Bombacaceae)



*Stigmaphyllon maynense*  
D. C. Daly 10262

**Abelmoschus moschatus** Medik.

hab.: ¶ (cult)  
mun.: SR  
n.v.: falso algodão (Port.)  
uso/use: ME  
voucher: M. Urquía 94

**Apeiba glabra** Aubl. (syn.: *A. aspera* Aubl.)

hab.: T  
mun.: ML  
voucher: D. G. Campbell 6962

**Apeiba membranacea** Spruce ex Benth. (syn.: *A. aspera* Aubl. subsp. *membranacea* Meijer, ined.)

hab.: T  
mun.: AC, BR, CS, ML, MT, RB, TA, XA  
n.v.: pente de macaco (Port.)  
uso/use: MA  
voucher: M. Silveira 1222

**Apeiba tibourbou** Aubl.

hab.: T  
mun.: AC, ML, RB, SG, SM, XA  
n.v.: jangada, malva pente de macaco, pente de macaco (Port.)

uso/use: MA  
voucher: M. Silveira 1211

**Bastardiopsis grewifolia** (Ulbr.) Fuertes & Fryxell [syn.: *Abutilon grewifolium* (Ulbr.) Krapov.]

hab.: ¶  
mun.: AB  
voucher: E. H. G. Ule 9589

**Byttneria aculeata** (Jacq.) Jacq.

hab.: §  
mun.: BU, ML, MT

n.v.: cipó malva (Port.)  
voucher: D. C. Daly 8868

**Byttneria asterotricha** Mildbr.

hab.: §  
mun.: MT, SR  
voucher: D. C. Daly 10110

**Byttneria catalpifolia** Jacq. subsp. *catalpifolia*

hab.: §  
mun.: BU, ML, PA, RB, SR, XA  
n.v.: cipó malva, cipó mutamba, cipó pente de macaco (Port.)  
voucher: L. Coelho 1805

**Byttneria catalpifolia** Jacq. subsp. *sidifolia* (A. St.-Hil.) Cristóbal

hab.: §  
mun.: SM  
voucher: L. de Lima 550

**Byttneria fulva** Poepp.

hab.: §  
mun.: ML  
voucher: G. T. Prance 2950

**Byttneria pescapraefolia** Britton

hab.: §  
mun.: AB, BR, BU, MT, RB, SM, SR  
n.v.: cipó malva, cipó mutamba, cipó pacová, parece cipó mutamba (Port.)  
voucher: D. C. Daly 9723

**Cavanillesia hylogeiton** Ulbr.

hab.: T  
mun.: BR, CS  
voucher: E. H. G. Ule 9594

**Cavanillesia umbellata** Ruiz & Pav. [syn.: *C. arborea*

(Willd.) K. Schum.]  
hab.: T  
mun.: CS  
voucher: N. A. Rosa 768

**Ceiba lupuna** P. E. Gibbs & Semir

hab.: T  
mun.: BR  
voucher: C. A. Cid Ferreira 10234

**Ceiba pentandra** (L.) Gaertn.

hab.: T  
mun.: ML  
voucher: D. G. Campbell 7245

**Chorisia speciosa** A. St.-Hil.

hab.: T  
mun.: PC  
voucher: C. Figueiredo 505

**Eriotheca globosa** (Aubl.) A. Robyns

hab.: T  
mun.: ML, RB, TA  
voucher: D. G. Campbell 7253

**Guazuma crinita** Mart.

hab.: T  
mun.: AB, BU, MT, SR  
n.v.: mutamba (Port.)  
voucher: C. Figueiredo 1135

**Guazuma ulmifolia** Lam.

hab.: T  
mun.: BR, ML, MT, PW, SM  
n.v.: mutamba (Port.)  
voucher: D. C. Daly 9004

**Heliocarpus americanus** L. (syn.: *H. popayanensis* Kunth)

hab.: T  
mun.: PA, RB, SM, XA  
n.v.: malva branca (Port.)  
voucher: A. R. S. de Oliveira 596

**Herrania mariae** (Mart.) Deene. ex Goudot (syn.: *H. cuatrecasana* Garcia-Barr.)

hab.: T  
mun.: MT, PC, PW, RB, SM, TA  
n.v.: cacau jacaré (Port.); nasã paubí (Kaxinawá)  
voucher: D. C. Daly 6130

**Herrania nitida** (Poepp.) R. E. Schult.

hab.: T  
mun.: MT  
n.v.: cacau jacaré (Port.)  
voucher: D. C. Daly 7310

**Hibiscus peruvianus** R. E. Fr.

hab.: ¶  
mun.: PW  
voucher: P. J. M. Maas P13224

**Hibiscus sabdariffa** L.

hab.: ¶ (cult.)  
mun.: MT  
n.v.: vinagreira (Port.)  
uso/use: AL, ME  
voucher: L. Chau Ming 307

**Hibiscus sororius** L.

hab.: ¶  
mun.: ML  
voucher: D. C. Daly 8841

**Huberodendron swietenoides** (Gleason) Ducke (syn.: *Bernoullia swietenoides* Gleason)

hab.: T  
mun.: AC, CA, ML, MT, SM  
n.v.: currimboque, munguba da mata (Port.)  
voucher: J. M. Pires 13721

**Luehea alternifolia** (Mill.) Mabb. (syn.: *L. speciosa* Willd.)

hab.: T  
mun.: ML, SM, XA  
n.v.: cupuaçu da mata, urucurana cacau (Port.)  
voucher: D. C. Daly 6869

**Luehea cymulosa** Spruce ex Benth.

hab.: T  
mun.: BU, CS, ML, PC, PW, RB, SM, SR, TA  
n.v.: mutamba, mutamba da várzea, mutamba mansa, mutamba preta, urucurana cacau (Port.)

uso/use: CO

voucher: M. Silveira 769

**Lueheopsis duckeana** Burret

hab.: T  
mun.: BR, ML  
n.v.: açoita cavalo, urucurana cacau (Port.)  
voucher: D. C. Daly 7067

**Malvaviscus concinnus** Kunth

hab.: §  
mun.: BU, CS, MT, SM, TA  
voucher: M. de Pardo 135

**Malvaviscus integrifolius** Ulbr.

hab.: §  
mun.: PW  
voucher: P. J. M. Maas P13232

**Malvaviscus palmatus** Ulbr.

hab.: T  
mun.: MT, PW  
n.v.: hibisco (Port.); ráo (Kaxinawá)  
uso/use: ME  
voucher: M. Silveira 477

**Malvaviscus ulei** Ulbr.

hab.: ¶  
mun.: AB  
voucher: E. H. G. Ule 9591

**Mollia gracilis** Spruce ex Benth.

hab.: T  
mun.: AC, BU, PW  
n.v.: mutamba branca, mutamba preta (Port.)  
voucher: D. C. Daly 9452

**Matisia bicolor** Ducke

hab.: T  
mun.: MU, SM, SR, XA  
n.v.: sapota, sapota macho (Port.)  
uso/use: AN, AL  
voucher: M. Silveira 1558

**T** árvores (incluindo arvoretas mais bambus arborescentes do gênero *Guadua*)/trees (including treelets plus arborescent bamboos in the genus *Guadua*)  
**¶** arbustos/shrubs  
**‡** ervas terrestres/terrestrial herbs  
**Y** palmeiras com estipe, fetos arborescentes e cicas, solitários/stipitate palms, tree ferns, and cycads, *solitary*  
**Π** palmeiras com estipe, cespitosa/stipitate palms, cespitose  
**W** palmeiras acaules e cicas/acaulous palms and cycads

**&** estranguladoras/stranglers  
**§** trepadeiras (inclui os cipós e as lianas lenhosas)/climbers (includes vines and lianas)  
**ě** epífitas/epiphytes  
**≈** aquáticas/aquatics  
**†** saprófitas (mico-heterótrofas)/saprophytes (myco-heterotrophs)  
**⌘** parasitas/parasites

**Matisia bracteolosa** Ducke  
hab.: T  
mun.: CS  
voucher: *L. R. Marinho 328*

**Matisia cordata** Kunth  
hab.: T  
mun.: MT, TA  
n.v.: *sapota* (Port.)  
voucher: *D. C. Daly 7480*

**Matisia intricata** (A. Robyns & S. Nilsson) W. S. Alverson  
(syn.: *Quararibea intricata* A. Robyns & S. Nilsson)  
hab.: T  
mun.: CS  
voucher: *G. T. Prance 3017*

**Matisia lasiocalyx** K. Schum.  
hab.: T  
mun.: MU  
n.v.: *laranjinha* (Port.)  
voucher: *M. Silveira 1613*

**Matisia ochrocalyx** K. Schum. (syn.: *Quararibea ochrocalyx* (K. Schum.) Vischer)  
hab.: T  
mun.: RB  
voucher: *B. W. P. Albuquerque 1247*

**Ochroma pyramidale** (Cav. ex Lam.) Urb.  
hab.: T  
mun.: RB, SG, SM, TA, XA  
n.v.: *algodão bravo, algodoeiro, pau de balsa* (Port.)  
uso/use: *MA*  
voucher: *J. M. A. de Souza 184*

**Pachira aquatica** Aubl.  
hab.: T  
mun.: CS, MT, PA, TA  
n.v.: *samaíma* (Port.), *nuni* (Kaxinawá)  
voucher: *D. C. Daly 8787*

**Pachira insignis** (Sw.) Savigny  
hab.: T  
mun.: MU, TA  
n.v.: *nuni* (Kaxinawá)  
voucher: *M. Silveira 1580*

**Pachira nitida** Kunth [syn.: *Pochota nitida* (Kunth) Steyerl. & W. D. Stevens]  
hab.: T  
mun.: TA  
voucher: *C. A. Cid Ferreira 10140*

**Pachira paraensis** (Ducke) W. S. Alverson [syn.: *Bombacopsis paraensis* (Ducke) A. Robyns]  
hab.: T  
mun.: BR, RB, TA  
n.v.: *samaíma* (Port.)  
voucher: *D. C. Daly 8286*

**Patinoa paraensis** (Huber) Cuatrec.  
hab.: T  
mun.: TA  
voucher: *D. C. Daly 8305*

**Pochota (Pachira) sp.**  
hab.: T

mun.: CS  
voucher: *D. C. Daly 10670*

**Pseudobombax munguba** (Mart. & Zucc.) Dugand (syn.: *Bombax munguba* Mart. & Zucc.)  
hab.: T  
mun.: AM  
voucher: *B. A. Krukoff 5450*

**Pavonia corymbosa** (Sw.) Willd.  
hab.: †  
mun.: ML, PW  
voucher: *D. C. Daly 8829*

**Pavonia fruticosa** (Mill.) Fawc. & Rendle  
hab.: †  
mun.: FE, RB, SM  
voucher: *A. R. S. de Oliveira 694*

**Pavonia leucantha** Poepp.  
hab.: †  
mun.: CS  
voucher: *L. R. Marinho 181*

**Pavonia oxyphyllaria** Donn. Sm.  
hab.: †  
mun.: AB, BR, ML, RB  
voucher: *E. H. G. Ule 9588*

**Quararibea amazonica** Ulbr.  
hab.: T  
mun.: TA  
n.v.: *pupuzinho* (Port.)  
voucher: *D. C. Daly 8605*

**Quararibea duckei** Huber  
hab.: T  
mun.: SM  
voucher: *B. A. Krukoff 5721*

**Quararibea guianensis** Aubl. (syn.: *Q. martinii* Baill.)  
hab.: T  
mun.: MU, PA, RB, XA  
n.v.: *envira sapotinha* (Port.)  
voucher: *M. Silveira 1402*

**Quararibea wittii** K. Schum. & Ulbr.  
hab.: T  
mun.: ML, SM, TA  
voucher: *G. T. Prance 12386*

**Sida acuta** Burm.f.  
hab.: †  
mun.: BR, RB  
n.v.: *relógio, relógio da mata* (Port.)  
uso/use: *ME*  
voucher: *L. Ferreira 129*

**Sida rhombifolia** L.  
hab.: †  
mun.: XA  
voucher: *L. Chau Ming 351*

**Sida setosa** Colla  
hab.: †  
mun.: CS  
voucher: *G. T. Prance 2797*

**Sterculia apeibophylla** Ducke (syn.: *S. excelsa* Mart.)  
hab.: T  
mun.: BR, CS, ML, TA  
n.v.: *xixá da casca grossa* (Port.)  
voucher: *A. Rosas Jr. 252*

**Sterculia apetala** (Jacq.) H. Karst. var. *elata* (Ducke) E. L. Taylor (syn.: *S. elata* Ducke)  
hab.: T  
mun.: PW, SM  
n.v.: *xixá da casca dura* (Port.)  
voucher: *B. A. Krukoff 5471*

**Sterculia chicomendesii** E. L. Taylor, ined.  
hab.: T  
mun.: BR, MT, SM, TA  
n.v.: *axixá, xixá* (Port.)  
voucher: *M. Silveira 1668*

**Sterculia frondosa** Rich.  
hab.: T  
mun.: MT, PW  
n.v.: *axixá* (Port.)  
voucher: *D. C. Daly 10409*

**Sterculia pendula** Ducke  
hab.: T  
mun.: CS, MT  
n.v.: *axixá* (Port.)  
voucher: *L. R. Marinho 261*

**Sterculia pruriens** (Aubl.) K. Schum. var. *parviflora* Ducke  
hab.: T  
mun.: SM  
voucher: *B. A. Krukoff 5634*

**Sterculia rebecca** E. L. Taylor, ined.  
hab.: T  
mun.: SM, XA  
n.v.: *xixá da casca grossa* (Port.)  
voucher: *A. R. S. de Oliveira 297*

**Sterculia tessmannii** Mildbr.  
hab.: T  
mun.: CS, PW, TA  
n.v.: *xixá da folha miúda* (Port.)  
voucher: *C. A. Cid Ferreira 5359*

**Sterculia sp. nov.**  
hab.: T  
mun.: CS  
voucher: *P. J. M. Maas P12755*

**Theobroma cacao** L.  
hab.: T  
mun.: BR, PA, SM, TA  
n.v.: *cacau, cacau da mata* (Port.)  
uso/use: *AL*  
voucher: *M. Silveira 1121*

**Theobroma grandiflorum** (Willd. ex Spreng.) K. Schum.  
hab.: T  
mun.: BR  
voucher: *I. S. Rivero 3*

**Theobroma microcarpum** Mart.  
hab.: T

mun.: BU  
n.v.: *cacauarana* (Port.)  
uso/use: *AL*  
voucher: *D. C. Daly 9427*

**Theobroma obovatum** Klotzsch ex Bernoulli  
hab.: T  
mun.: BU, CS, PW, SM  
n.v.: *cacaurana, cupui* (Port.)  
uso/use: *AL*  
voucher: *P. G. Delprete 7856*

**Theobroma speciosum** Willd. ex Spreng.  
hab.: T  
mun.: AB, PA, PW, RB, SG, SM, XA  
n.v.: *cacau de macaco, cacauí* (Port.)  
uso/use: *AL*  
voucher: *K. Kainer 62*

**Theobroma subincanum** Mart.  
hab.: T  
mun.: CS, ML, TA  
n.v.: *cupuaçu da mata, cupui* (Port.)  
voucher: *M. Silveira 819*

**Triumfetta rhomboidea** Jacq.  
hab.: †  
mun.: BR, ML  
voucher: *D. C. Daly 11900*

**Urena lobata** L.  
hab.: †  
mun.: PW, RB  
voucher: *H. G. V. Silva 66*

**Wissadula excelsior** (Cav.) C. Presl  
hab.: †  
mun.: PC  
voucher: *D. C. Daly 6126*

T árvores (incluindo arvoretas mais bambus arborescentes do gênero *Guadua*)/trees (including treelets plus arborescent bamboos in the genus *Guadua*)  
† arbustos/shrubs  
‡ ervas terrestres/terrestrial herbs  
Y palmeiras com estipe, fetos arborescentes e cicas, solitários/stipitate palms, tree ferns, and cycads, *solitary*  
□ palmeiras com estipe, cespitosa/stipitate palms, cespitose  
W palmeiras acaules e cicas/acaulous palms and cycads

& estranguladoras/stranglers  
§ trepadeiras (inclui os cipós e as lianas lenhosas)/climbers (includes vines and lianas)  
‡ epífitas/epiphytes  
≈ aquáticas/aquatics  
† saprófitas (mico-heterótrofas)/saprophytes (myco-heterotrophs)  
☑ parasitas/parasites

## Marantaceae

9 gen.; 55 spp.  
57 taxa total  
Prep.: M. R. Melo

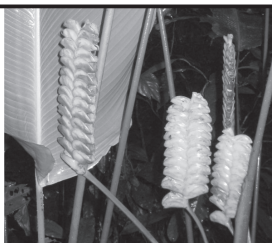

*Calathea crotalifera*  
M. Silveira 3198

***Calathea allouia*** (Aubl.) Lindl.  
hab.: †  
mun.: CS  
voucher: D. C. Daly 7416

***Calathea altissima*** (Poepp. & Endl.) Körn.  
hab.: †  
mun.: BU, ML, MT, TA  
voucher: D. G. Campbell 8915

***Calathea attenuata*** H. Kenn.  
hab.: †  
mun.: MT  
voucher: D. C. Daly 10508

***Calathea capitata*** (Ruiz & Pav.) Lindl.  
hab.: †  
mun.: BU, ML, MT, RA, SM, SR  
voucher: D. C. Daly 9955

***Calathea comosa*** (L.f.) Lindl.  
hab.: †  
mun.: MT  
voucher: D. C. Daly 7662

***Calathea compacta*** S. Suárez & Galeano  
hab.: †  
mun.: MT, PW  
voucher: M. Silveira 1644

***Calathea crotalifera*** S. Watson  
hab.: †  
mun.: BR, MT, MU  
voucher: D. C. Daly 10693

***Calathea erecta*** L. Andersson & H. Kenn.  
hab.: †  
mun.: MT  
voucher: D. C. Daly 10381

***Calathea excapa*** (Poepp. & Endl.) Körn.  
hab.: †  
mun.: ML  
voucher: G. T. Prance 12306

***Calathea exserta*** Rusby  
hab.: †  
mun.: CS  
voucher: G. T. Prance 2919

***Calathea flavescens*** Lindl.  
hab.: †

mun.: BU  
voucher: V. L. Uliana 752

***Calathea gigas*** Gagnep.  
hab.: †  
mun.: ML  
voucher: G. T. Prance 12010

***Calathea grandiflora*** (Roscoe) K. Schum.  
hab.: †  
mun.: SR  
voucher: D. C. Daly 11013

***Calathea insignis*** Petersen  
hab.: †  
mun.: ML  
voucher: G. T. Prance 12076

***Calathea lanata*** Petersen  
hab.: †

mun.: CS, TA  
n.v.: *sororoca de caboco* (Port.)  
voucher: M. Silveira 1020

***Calathea loeseneri*** J. F. Macbr.  
hab.: †  
mun.: CS, ML, MT  
voucher: G. T. Prance 12028

***Calathea lutea*** (Aubl.) G. Mey.  
hab.: †  
mun.: ML  
voucher: P. J. M. Maas P12711

***Calathea marantina*** (Kornh.) Koch  
hab.: †  
mun.: TA  
voucher: M. Silveira 1013

***Calathea metallica*** Planch. & Linden  
hab.: †  
mun.: RA  
voucher: V. L. Uliana 891-1

***Calathea micans*** (L. Mathieu) Körn.  
hab.: †  
mun.: AB, ML, MT, RA, SR  
voucher: P. J. M. Maas 9120

***Calathea microcephala*** Poepp. & Endl.  
hab.: †  
mun.: SR  
voucher: D. C. Daly 10018

***Calathea ovata*** (Nees & Mart.) Lindl.  
hab.: †  
mun.: MT, PC  
voucher: C. Figueiredo 593

***Calathea pavonii*** Körn.  
hab.: †  
mun.: MT, RB, SR  
voucher: B. W. Albuquerque 1305

***Calathea poeppigiana*** Loes. ex H. Kenn.  
hab.: †  
mun.: CS  
voucher: G. T. Prance 2781

***Calathea polytricha*** Baker  
hab.: †  
mun.: RB, SM, XA  
voucher: G. T. Prance 7656

***Calathea standleyi*** J. F. Macbr.  
hab.: †  
mun.: ML, MT, TA  
voucher: D. G. Campbell 8974

***Calathea* aff. *umbrosa*** Körn.  
hab.: †  
mun.: ML, MU  
voucher: G. T. Prance 12238

***Calathea undulata*** Linden & André  
hab.: †  
mun.: ML  
voucher: G. T. Prance 12212

***Calathea variegata*** Linden ex Körn.  
hab.: †  
mun.: ML, SR, TA  
voucher: D. C. Daly 9993

***Calathea zingiberina*** Körn.  
hab.: †  
mun.: BR, RB  
n.v.: *sororoca* (Port.)  
voucher: D. C. Daly 9584

***Calathea* Sect. *Microcephalum* sp.**  
hab.: †  
mun.: CS, MT  
voucher: D. C. Daly 7340

***Calathea* sp. nov.**  
hab.: †  
mun.: CS  
voucher: G. T. Prance 11876

***Ctenanthe amphidina*** L. Andersson  
hab.: †  
mun.: PW, TA  
voucher: D. C. Daly 8577

***Ctenanthe ericae*** L. Andersson  
hab.: †  
mun.: MU, TA  
voucher: G. T. Prance 7408

***Hylaeanthex hexantha*** (Poepp. & Endl.) A. M. E. Jonker & Jonker  
hab.: †  
mun.: ML, MU, PW, XA  
voucher: P. J. M. Maas P13093

***Hylaeanthex unilateralis*** (Poepp. & Endl.) A. M. E. Jonker & Jonker  
hab.: †  
mun.: BR, FE, SR  
voucher: D. C. Daly 9950

***Ischnosiphon hirsutus*** Petersen  
hab.: †  
mun.: BR, CS, TA  
voucher: S. R. Lowrie 717

***Ischnosiphon killipii*** J. F. Macbr.  
hab.: †  
mun.: CS  
voucher: G. T. Prance 11937

***Ischnosiphon lasiocoleus*** K. Schum. ex Loes.  
hab.: †  
mun.: CS, ML, PW, SG, XA  
voucher: O. P. Monteiro 135

***Ischnosiphon leucophaeus*** (Poepp. & Endl.) Körn. subsp. *leucophaeus*  
hab.: †  
mun.: PW, SM  
voucher: M. Silveira 618

***Ischnosiphon obliquus*** (Rudge) Körn.  
hab.: †  
mun.: BR, CS, XA  
voucher: L. de Lima 315

***Ischnosiphon puberulus*** Loes. var. *puberulus*  
hab.: †  
mun.: BR, MT, MU, PW, RB, SG, SM, TA  
n.v.: *arumã* (Port.)  
voucher: L. de Lima 207

***Ischnosiphon puberulus*** Loes. var. *scaber* (Petersen) L. Andersson  
hab.: †  
mun.: ML  
voucher: G. T. Prance 11983

***Maranta humilis*** Aubl.  
hab.: †  
mun.: MU, RB, SR  
n.v.: *sororoquinha* (Port.)  
voucher: D. C. Daly 11145

***Monotagma angustissimum*** Loes.  
hab.: †  
mun.: CS  
voucher: P. J. M. Maas P12761

***Monotagma flavicomum*** Hagberg  
hab.: †  
mun.: ML  
voucher: M. Silveira 1269

**T** árvores (incluindo arvoretas mais bambus arborescentes do gênero *Guadua*)/trees (including treelets plus arborescent bamboos in the genus *Guadua*)  
**†** arbustos/shrubs  
**†** ervas terrestres/terrestrial herbs  
**Y** palmeiras com estipe, fetos arborescentes e cicas, solitários/stipitate palms, tree ferns, and cycads, *solitary*  
**∏** palmeiras com estipe, cespitosa/stipitate palms, cespitose  
**W** palmeiras acaules e cicas/acaulous palms and cycads

**&** estranguladoras/stranglers  
**§** trepadeiras (inclui os cipós e as lianas lenhosas)/climbers (includes vines and lianas)  
**ē** epífitas/epiphytes  
**≈** aquáticas/aquatics  
**†** saprófitas (mico-heterótrofas)/saprophytes (myco-heterotrophs)  
**∞** parasitas/parasites



**Monotagma laxum** (Poepp. & Endl.) K. Schum.  
hab.: †  
mun.: ML, PW, RB, SG, TA  
voucher: *D. C. Daly 8940*

**Monotagma plurispicatum** (Körn.) K. Schum.  
hab.: †  
mun.: ML, MT, SM, SR, TA  
voucher: *P. J. M. Maas 9048*

**Monotagma tomentosum** K. Schum. ex Loes.  
hab.: †  
mun.: CS  
voucher: *P. G. Delprete 8080*

**Monotagma ulei** Loes.  
hab.: †  
mun.: PW  
voucher: *E. H. G. Ule 5880*

**Monotagma vaginatum** Hagberg  
hab.: †  
mun.: RB, SM  
voucher: *G. T. Prance 7789*

**Monotagma sp. nov.**  
hab.: †

mun.: CS  
voucher: *P. J. M. Maas P12856*

**Myrosma canifolia** L.f.

hab.: †  
mun.: BR  
voucher: *E. H. G. Ule 9246*

**Myrosma uleana** Loes.

hab.: †  
mun.: XA  
voucher: *E. H. G. Ule 9245*

**Stromanthe stromanthoides** (J. F. Macbr.) L. Andersson

hab.: †  
mun.: MT, TA  
n.v.: *fruta de arumã, sororoca* (Port.)  
voucher: *D. C. Daly 7330*

**Thalia geniculata** L.

hab.: †  
mun.: ML  
voucher: *G. T. Prance 12021*

## Marcgraviaceae

2 gen.; 8 spp.  
Prep.: *S. Dressler*



*Souroubea* sp.  
*D. Daly 10632*

**Marcgravia crenata** Poepp. ex Wittm. [syn.: *M. macrophylla* (Wittm.) Gilg]  
hab.: §  
mun.: ML, RB, SM, TA  
voucher: *G. T. Prance 7287*

**Marcgravia flagellaris** (Poepp. ex Wittm.) Gilg & Werderm.  
hab.: §  
mun.: CS, MT, MU, SR  
n.v.: *cipó coloral* (Port.)  
voucher: *M. Silveira 1514*

**Marcgravia pedunculosa** Triana & Planch. (syn.: *M. parviflora* Rich. ex Wittm.)  
hab.: §  
mun.: CS, ML  
voucher: *P. J. M. Maas 9079*

**Marcgravia sprucei** (Wittm.) Gilg  
hab.: §  
mun.: CS, ML  
voucher: *P. J. M. Maas P12657*

**Marcgravia williamsii** J. F. Macbr.  
hab.: §  
mun.: ML  
voucher: *G. T. Prance 12468*

**Souroubea corallina** (Mart.) de Roon  
hab.: §  
mun.: CS, MT  
voucher: *D. C. Daly 10348*

**Souroubea crassipetala** de Roon  
hab.: §  
mun.: CS  
voucher: *C. A. Cid Ferreira 5222*

**Souroubea guianensis** Aubl.  
hab.: §  
mun.: CS, PW  
voucher: *P. J. M. Maas P13071*

**T** árvores (incluindo arvoretas mais bambus arborescentes do gênero *Guadua*)/trees (including treelets plus arborescent bamboos in the genus *Guadua*)  
**†** arbustos/shrubs  
**‡** ervas terrestres/terrestrial herbs  
**Y** palmeiras com estipe, fetos arborescentes e cicas, solitários/stipitate palms, tree ferns, and cycads, *solitary*  
**∏** palmeiras com estipe, cespitosa/stipitate palms, cespitose  
**W** palmeiras acaules e cicas/acaulous palms and cycads

## Melastomataceae

23 gen.; 107 spp.  
110 taxa total  
Prep.: *F. Michelangeli, R. Goldenberg*

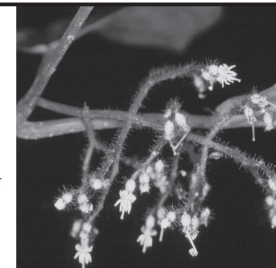

*Miconia procumbens*  
*D. C. Daly 10152*

**Aciotis acuminifolia** (Mart. ex DC.) Triana (syns.: *A. aequatorialis* Cogn., *A. amazonica* Cogn. ex Eichler)  
hab.: †  
mun.: BR, CS, ML, MT, RB, SM, TA  
voucher: *D. C. Daly 9694*

**Aciotis annua** (Mart. ex DC.) Triana  
hab.: †  
mun.: BR  
voucher: *D. C. Daly 9695*

**Aciotis polystachya** (Kunth) Triana  
hab.: †  
mun.: ML, RB  
voucher: *G. T. Prance 12519*

**Aciotis purpurascens** (Aubl.) Triana  
hab.: †  
mun.: ML  
voucher: *C. A. Cid Ferreira 5238*

**Aciotis rubricaulis** (Mart. ex DC.) Triana  
hab.: †  
mun.: TA  
voucher: *G. T. Prance 7425*

**Adelobotrys acreana** Wurdack  
hab.: §  
mun.: CS  
voucher: *G. T. Prance 12564*

**Adelobotrys adscendens** (Sw.) Triana  
hab.: §  
mun.: BU, SG  
voucher: *D. C. Daly 9443*

**Adelobotrys rotundifolia** Triana  
hab.: §  
mun.: ML  
voucher: *G. T. Prance 12112*

**Arthrostemma ciliatum** Ruiz & Pav.  
hab.: §  
mun.: ML, MU  
voucher: *D. G. Campbell 8996*

**Bellucia aequiloba** Pilg.  
hab.: †  
mun.: CS, PW, RA, RB  
voucher: *B. W. P. Albuquerque 1277*

**Bellucia grossularioides** (L.) Triana [syn.: *B. circumscissa* (L.) Triana]

hab.: †  
mun.: CS  
voucher: *L. R. Marinho 63*

**Bellucia dichotoma** Cogn. (syn.: *B. imperialis* Saldanha & Cogn.)  
hab.: †  
mun.: SM  
voucher: *B. A. Krukoff 5580*

**Bellucia pentamera** Naudin (syns.: *B. axinantha* Triana, *B. weberbaueri* Cogn.)  
hab.: †  
mun.: CS, ML, RB, SG, SM  
voucher: *P. J. M. Maas P12666*

**Blakea rosea** (Ruiz & Pav.) D. Don  
hab.: †  
mun.: MT, PW  
voucher: *D. C. Daly 10537*

**Clidemia allardii** Wurdack subsp. *allardii*  
hab.: †  
mun.: CS, PW  
voucher: *J. F. Pruski 3470*

**Clidemia allardii** Wurdack subsp. *maranonensis* Wurdack  
hab.: †  
mun.: ML  
voucher: *G. T. Prance 12245*

**Clidemia capitellata** (Bonpl.) D. Don  
hab.: †  
mun.: CS, ML  
voucher: *G. T. Prance 2884*

**Clidemia capitellata** (Bonpl.) D. Don var. *dependens* (D. Don) J. F. Macbr.  
hab.: †  
mun.: CS  
voucher: *C. A. Cid Ferreira 5153*

**Clidemia crenulata** Gleason  
hab.: †  
mun.: CS  
voucher: *D. C. Daly 11639*

**Clidemia dentata** D. Don  
hab.: †  
mun.: ML, RB, TA  
voucher: *S. R. Lowrie 205*

**&** estranguladoras/stranglers  
**§** trepadeiras (inclui os cipós e as lianas lenhosas)/climbers (includes vines and lianas)  
**‡** epífitas/epiphytes  
**≈** aquáticas/aquatics  
**†** saprófitas (mico-heterótrofas)/saprophytes (myco-heterotrophs)  
**∏** parasitas/parasites

*Clidemia hirta* (L.) D. Don  
hab.: F  
mun.: RB, SG, SM  
voucher: E. Forero 6380

*Clidemia hirta* (L.) D. Don var. *tiliaefolia* (DC.) J. F. Macbr.  
hab.: F  
mun.: CS, SG, TA  
voucher: G. T. Prance 2727

*Clidemia juruensis* (Pilg.) Gleason (syn.: *Maieta juruensis* Pilg.)  
hab.: F  
mun.: CS, PW  
voucher: P. J. M. Maas P12798

*Clidemia octona* (Kunth.) L. O. Williams  
hab.: F  
mun.: SM  
voucher: L. de Lima 532

*Clidemia piperifolia* Gleason  
hab.: F  
mun.: ML  
voucher: G. T. Prance 12137

*Clidemia rubra* (Aubl.) Mart.  
hab.: F  
mun.: PW  
voucher: P. J. M. Maas P13001

*Clidemia septuplinervia* Cogn.  
hab.: F  
mun.: ML, MT  
voucher: D. C. Daly 10315

*Clidemia* sp.  
hab.: F  
mun.: CS, PW  
voucher: P. G. Delprete 7696

*Graffenrieda limbata* Triana  
hab.: F  
mun.: CS  
voucher: C. A. Cid Ferreira 5203

*Graffenrieda moaensis* Wurdack  
hab.: T  
mun.: CS  
voucher: G. T. Prance 12634

*Graffenrieda rupestris* Ducke  
hab.: F  
mun.: CS  
voucher: L. R. Marinho 96

*Henriettea stellaris* O. Berg ex Triana  
hab.: T  
mun.: CS, RB  
voucher: D. C. Daly 9525

*Henriettea sylvestris* Gleason  
hab.: T  
mun.: CS, ML, RB, SM, SR, XA  
n.v.: *buxixu liso, pau de papagaio* (Port.)  
voucher: B. A. Krukoff 5272

*Leandra dichotoma* (D. Don) Cogn.  
hab.: F  
mun.: SG, SM  
n.v.: *buxixu de formiga* (Port.)  
voucher: I. F. Rêgo 916

*Leandra longicoma* Cogn.  
hab.: F  
mun.: CS  
voucher: L. R. Marinho 178

*Leandra secunda* (D. Don) Cogn.  
hab.: F  
mun.: CS, ML  
voucher: P. J. M. Maas P13322

*Leandra solenifera* (DC.) Cogn.  
hab.: F  
mun.: SG  
voucher: S. R. Lowrie 358

*Leandra violascens* Pilg. [syn.: *Ossaea boliviensis* (Cogn.) Gleason = *L. boliviensis* (Cogn.) ined.]  
hab.: F  
mun.: ML, PW  
voucher: G. T. Prance 12184

*Loreya klugii* Renner  
hab.: T  
mun.: BU  
voucher: D. C. Daly 9436

*Loreya strigosa* Gleason  
hab.: T  
mun.: PW, RB  
voucher: S. R. Lowrie 587

*Loreya subandina* Wurdack  
hab.: T  
mun.: SM  
voucher: D. C. Daly 7965

*Loreya* sp.  
hab.: T  
mun.: TA  
n.v.: *sapotinha preta* (Port.); *bishtun nipá* (Kaxinawá)  
voucher: D. C. Daly 8811

*Macairea thyriflora* DC.  
hab.: F  
mun.: CS  
voucher: D. C. Daly 10626A

*Maieta guianensis* Aubl.  
hab.: F  
mun.: CS, ML  
voucher: D. C. Daly 11632

*Meriania* sp.  
hab.: F  
mun.: CS  
voucher: P. J. M. Maas 8970

*Miconia abbreviata* Markgr.  
hab.: T  
mun.: PW  
voucher: P. J. M. Maas P13173

*Miconia acreana* Ule  
hab.: F  
mun.: AB  
voucher: E. H. G. Ule 9676

*Miconia acuminata* (Steud.) Naudin  
hab.: T  
mun.: RB  
voucher: S. R. Lowrie 311

*Miconia affinis* DC. (syn.: *M. microcarpa* DC.)  
hab.: T  
mun.: BR, RA, RB, SG, SM, TA  
voucher: C. A. Cid Ferreira 2940

*Miconia amazonica* Triana  
hab.: T  
mun.: CS  
voucher: C. A. Cid Ferreira 5339

*Miconia argyrophylla* DC. subsp. *gracilis* Wurdack  
hab.: F  
mun.: SM, TA  
voucher: G. T. Prance 7442

*Miconia aulocalyx* Mart. ex Triana  
hab.: F  
mun.: SR  
voucher: D. C. Daly 10139

*Miconia aurea* (D. Don) Naudin  
hab.: F, T  
mun.: CS, MT  
voucher: P. J. M. Maas P12832

*Miconia aureoides* Cogn.  
hab.: F  
mun.: ML  
voucher: G. T. Prance 12166

*Miconia barbinervis* (Benth.) Triana  
hab.: F  
mun.: SM  
voucher: B. A. Krukoff 5347

*Miconia biglandulosa* Gleason  
hab.: T  
mun.: CS  
voucher: P. J. M. Maas P12778

*Miconia bubalina* (D. Don) Naudin  
hab.: F  
mun.: CS, ML, RB  
voucher: D. G. Campbell 8957

*Miconia calvescens* DC.  
hab.: F  
mun.: ML, PA, SM  
voucher: C. A. Cid Ferreira 5119

*Miconia centrodesma* Naudin (syn.: *M. centrandra* Ule)  
hab.: F

mun.: AB  
voucher: E. H. G. Ule 9675

*Miconia chrysophylla* (Rich.) Urb.  
hab.: T  
mun.: ML, SM, TA  
voucher: G. T. Prance 7564

*Miconia ciliata* (Rich.) DC. [syn.: *M. barbiger* (Benth.) Triana]  
hab.: T  
mun.: CS  
voucher: P. J. M. Maas P12889

*Miconia cretacea* Gleason  
hab.: T  
mun.: ML  
voucher: D. G. Campbell 8906

*Miconia decurrens* Cogn.  
hab.: T  
mun.: MT  
n.v.: *buxixu da folha cinzenta* (Port.)  
voucher: M. Silveira 452

*Miconia dispar* Benth.  
hab.: F  
mun.: RB  
voucher: S. R. Lowrie 282

*Miconia dolichorrhyncha* Naudin (syn.: *M. pilgeriana* Ule, nom. nud.)  
hab.: T  
mun.: PA, PW, SM  
voucher: C. Figueiredo 748

*Miconia elaeagnoides* Cogn.  
hab.: T  
mun.: BU  
n.v.: *buxixu da folha cinzenta* (Port.)  
voucher: J. P. Santos 927

*Miconia emendata* Wurdack  
hab.: F  
mun.: FE  
voucher: A. R. S. de Oliveira 671

*Miconia eriocalyx* Cogn.  
hab.: T  
mun.: PA, SM  
n.v.: *buxixu, buxixu da folha peluda* (Port.)  
voucher: A. R. S. de Oliveira 527

*Miconia holosericea* (L.) DC.  
hab.: T  
mun.: RB  
voucher: S. R. Lowrie 444

*Miconia ibaguensis* (Bonpl.) Triana  
hab.: F  
mun.: SM  
voucher: G. T. Prance 7960

*Miconia impatiolaris* (Sw.) D. Don var. *spruceana* Cogn.  
hab.: T  
mun.: ML  
n.v.: *buxixu orelha de burro* (Port.)  
voucher: J. P. Santos 1445

T árvores (incluindo arvoretas mais bambus arborescentes do gênero *Guadua*)/trees (including treelets plus arborescent bamboos in the genus *Guadua*)  
F arbustos/shrubs  
t ervas terrestres/terrestrial herbs  
Y palmeiras com estipe, fetos arborescentes e cicas, solitários/stipitate palms, tree ferns, and cycads, *solitary*  
Π palmeiras com estipe, cespitosa/stipitate palms, cespitose  
W palmeiras acaules e cicas/acaulous palms and cycads

& estranguladoras/stranglers  
§ trepadeiras (inclui os cipós e as lianas lenhosas)/climbers (includes vines and lianas)  
ĕ epífitas/epiphytes  
≈ aquáticas/aquatics  
† saprófitas (mico-heterótrofas)/saprophytes (myco-heterotrophs)  
☞ parasitas/parasites

**Miconia juruensis** Pilg.

hab.: T  
mun.: PW  
voucher: E. H. G. Ule 5827

**Miconia lamprophylla** Triana

hab.: F  
mun.: FE  
voucher: G. T. Prance 7318

**Miconia lateriflora** Cogn.

hab.: F  
mun.: SG  
n.v.: *buxixu cravo* (Port.)  
voucher: I. F. Régio 915

**Miconia longifolia** (Aubl.) DC.

hab.: T  
mun.: ML, MT, SM  
voucher: M. Silveira 509

**Miconia lourteigiana** Wurdack

hab.: T  
mun.: CS, SM  
voucher: G. T. Prance 2745

**Miconia nervosa** (Sm.) Triana

hab.: F  
mun.: CS, FE, ML, RB, SG, SM, TA, XA  
voucher: B. A. Krukoff 5358

**Miconia phanerostila** Pilg.

hab.: T  
mun.: CS, ML, PW  
voucher: G. T. Prance 2847

**Miconia poeppigii** Triana

hab.: T  
mun.: BR, CS, SG  
n.v.: *catuaba* (Port.)  
voucher: J. M. A. de Souza 13

**Miconia procumbens** (Gleason) Wurdack

hab.: F  
mun.: SR  
voucher: D. C. Daly 10152

**Miconia punctata** (Desr.) DC.

hab.: T  
mun.: ML  
voucher: G. T. Prance 12117

**Miconia ruficalyx** Gleason

hab.: T  
mun.: BR, CS  
n.v.: *maçandarubinha* (Port.)  
voucher: D. C. Daly 6742

**Miconia serrulata** (DC.) Naudin

hab.: F  
mun.: BU, CS, PW, SM, TA  
n.v.: *buxixú canela de velho* (Port.)  
voucher: G. T. Prance 7231

**Miconia splendens** (Sw.) Griseb.

hab.: F  
mun.: ML

voucher: G. T. Prance 11987

**Miconia tetrasperma** Gleason

hab.: F  
mun.: ML  
voucher: G. T. Prance 12162

**Miconia tomentosa** (Rich.) D. Don [syns.: *M. amplexans* (Crueg.) Cogn., *M. symplectocaulos* Pilg.]

hab.: F, T  
mun.: BR, CS, ML, PW, RB, SG, SM, SR  
voucher: G. T. Prance 2729

**Miconia trinervia** (Sw.) D. Don ex Loudon

hab.: T  
mun.: ML, PA, RB  
voucher: D. C. Daly 9533

**Miconia triplinervis** Ruiz & Pav.

hab.: F  
mun.: SM  
voucher: L. de Lima 528

**Miconia sp.**

hab.: T  
mun.: CS, FE, MU, SR  
voucher: P. G. Delprete 8150

**Monolena primuliflora (primulaeflora)** Hook.f.

hab.: †  
mun.: ML  
voucher: D. G. Campbell 8949

**Mouriri acutiflora** Naudin

hab.: T  
mun.: SM  
n.v.: *araçá de várzea* (Port.)  
voucher: B. A. Krukoff 5478

**Mouriri apiranga** Spruce ex Triana

hab.: T  
mun.: AC, BR, BU, RB, TA  
n.v.: *gurguí* (Port.)  
voucher: E. Foreiro 6354

**Mouriri floribunda** Markgr.

hab.: T  
mun.: TA  
voucher: M. Silveira 1101

**Mouriri grandiflora** DC.

hab.: T  
mun.: CS, MT, MU, SM  
n.v.: *araçá, gurguí* (Port.)  
voucher: M. Silveira 1612

**Mouriri myrtifolia** Spruce ex Triana

hab.: T  
mun.: BR, XA  
voucher: C. A. Cid Ferreira 10142A

**Mouriri nigra** (DC.) Morley

hab.: T  
mun.: ML, PC  
voucher: M. Silveira 1343

**Mouriri vernicosa** Naudin

hab.: T  
mun.: CS, PW  
voucher: C. A. Cid Ferreira 10600

**Mouriri sp.**

hab.: T  
mun.: AC, BU, PC, SM  
n.v.: *araçá da mata* (Port.)  
voucher: I. S. Rivero 249

**Ossaea cucullata** Gleason (= *Leandra*)

hab.: F  
mun.: ML  
voucher: C. A. Cid Ferreira 5114

**Rhynchanthera dichotoma** (Desr.) DC.

hab.: F  
mun.: RB  
voucher: J. M. A. de Souza 182

**Salpinga secunda** Schrank & Mart. ex DC.

hab.: F  
mun.: CS  
voucher: P. J. M. Maas P12829

**Sandemaniana hoehnei** (Cogn.) Wurdack

hab.: F  
mun.: CS  
voucher: L. R. Marinho 88

**Tibouchina aspera** Aubl.

hab.: †  
mun.: PW  
voucher: D. C. Daly 7585

**Tibouchina longifolia** (Vahl) Bail.

hab.: †  
mun.: AB, SG  
voucher: D. C. Daly 9646

**Tococa bullifera** DC. (syn.: *T. ulei* Pilg. f. *parvivesicosa*)

hab.: F  
mun.: CS, MT, PW  
voucher: D. C. Daly 10507

**Tococa capitata** Trail ex Cogn.

hab.: F  
mun.: TA  
voucher: G. T. Prance 7472

**Tococa caquetana** Sprague

hab.: F  
mun.: ML  
voucher: D. G. Campbell 8973

**Tococa coronata** Benth. (syn.: *T. longispala* Cogn.)

hab.: F  
mun.: ML  
voucher: G. T. Prance 11995

**Tococa guianensis** Aubl. (syns.: *T. discolor* Pilg., *T. platyphysca* Cogn.)

hab.: T  
mun.: BR, CS, ML, MT, PW, SM  
voucher: L. de Lima 288

**Triolena amazonica** (Pilg.) Wurdack

hab.: †  
mun.: CS, FE, ML, MT, PW, SR, TA  
voucher: D. G. Campbell 8914

## Meliaceae

7 gen.; 42 spp.  
47 taxa total  
Prep.: T. D. Pennington



*Trichilia* sp.  
M. Silveira 2101

**Cabralea canjerana** (Vell.) Mart. subsp. *canjerana*

hab.: T  
mun.: BR, CS, MT  
n.v.: *cedro bravo* (Port.)  
voucher: L. de Lima 252

**Carapa guianensis** Aubl.

hab.: T  
mun.: AC, PA, RB  
n.v.: *andiroba* (Port.)  
uso/use: ME  
voucher: D. C. Daly 12100

**Cedrela fissilis** Vell.

hab.: T

mun.: RB  
voucher: I. F. Rego 493

**Cedrela odorata** L.

hab.: T  
mun.: AB, BR, BU, MT, MU, SR, TA, XA  
n.v.: *cedro, cedro branco, cedro rosa, cedro vermelho* (Port.)

uso/use: MA  
voucher: M. Silveira 1608

**Guarea carinata** Ducke

hab.: T  
mun.: ML  
voucher: D. G. Campbell 7663

T árvores (incluindo arvoretas mais bambus arborescentes do gênero *Guadua*)/trees (including treelets plus arborescent bamboos in the genus *Guadua*)  
F arbustos/shrubs  
† ervas terrestres/terrestrial herbs  
Y palmeiras com estipe, fetos arborescentes e cicas, solitários/stipitate palms, tree ferns, and cycads, *solitary*  
Π palmeiras com estipe, cespitosa/stipitate palms, cespitose  
W palmeiras acaules e cicas/acaulous palms and cycads

& estranguladoras/stranglers  
§ trepadeiras (inclui os cipós e as lianas lenhosas)/climbers (includes vines and lianas)  
ĕ epífitas/epiphytes  
≈ aquáticas/aquatics  
† saprófitas (mico-heterótrofas)/saprophytes (myco-heterotrophs)  
☞ parasitas/parasites

**Guarea cinnamomea** Harms  
 hab.: T  
 mun.: PW  
 voucher: C. A. Cid Ferreira 10505

**Guarea glabra** Vahl  
 hab.: T  
 mun.: ML, SR  
 voucher: D. G. Campbell 9297

**Guarea gomma** Pulle  
 hab.: T  
 mun.: FE, PA, RB, SM, SR, XA  
 n.v.: *jitó da terra firme* (Port.)  
 voucher: D. C. Daly 9995

**Guarea grandifolia** DC. (syn.: *G. borisii* Harms)  
 hab.: T  
 mun.: CS, ML, MT, SM  
 voucher: D. G. Campbell 9034

**Guarea guidonia** (L.) Sleumer (syn.: *G. rubescens* Rich.)  
 hab.: T  
 mun.: AB, BR, CS, FE, ML, MT, PW, RB, SR  
 n.v.: *jitó da várzea* (Port.)  
 voucher: M. Silveira 1278

**Guarea juglandiformis** T. D. Penn.  
 hab.: T  
 mun.: ML, RA  
 voucher: G. T. Prance 2837

**Guarea kunthiana** A. Juss.  
 hab.: T  
 mun.: BR, CS, FE, ML, MT, MU, PW, RB, SR,  
 SG, SM, TA, XA  
 n.v.: *cedro bravo, gitó de terra firme, jitó, jitó branco, jitó da terra firme, jitó preto* (Port.)  
 uso/use: MA  
 voucher: D. C. Daly 8240

**Guarea macrophylla** Vahl  
 hab.: T  
 mun.: BU, ML, MT, PW, SG, SM, TA  
 n.v.: *gitó, jitó, jitó da terra firme* (Port.)  
 voucher: M. Silveira 418

**Guarea macrophylla** Vahl subsp. *pachycarpa* (C. DC.) T. D. Penn. (syn.: *G. rosea* C. DC.)  
 hab.: T  
 mun.: ML, PW, TA  
 voucher: P. J. M. Maas P13122

**Guarea macrophylla** Vahl subsp. *pendulispica* (C. DC.) T. D. Penn.  
 hab.: T  
 mun.: AB, CS, ML, MT, RB, SR  
 n.v.: *jitó, jitó da terra firme, jitó vermelho* (Port.)  
 voucher: D. C. Daly 9824

**Guarea macrophylla** Vahl subsp. *tuberculata* (Vell.) T. D. Penn.  
 hab.: T  
 mun.: MT  
 n.v.: *gitó* (Port.)  
 voucher: M. Silveira 460

**Guarea pterorhachis** Harms  
 hab.: T

mun.: CS, ML, MT, PA, PW, RB, TA  
 n.v.: *cajueirinho, jitó da terra firme* (Port.)  
 voucher: D. C. Daly 10972

**Guarea pubescens** (Rich.) A. Juss. subsp. *pubescens*  
 hab.: T  
 mun.: BR, MT, RB  
 voucher: S. R. Lowrie 718

**Guarea pubescens** (Rich.) A. Juss. subsp. *pubiflora* (A. Juss.) T. D. Penn.  
 hab.: T  
 mun.: PW, RB  
 voucher: P. J. M. Maas P13194a

**Guarea purusana** C. DC.  
 hab.: T  
 mun.: CS, ML, MT, MU, PA  
 voucher: D. C. Daly 9187

**Guarea scabra** A. Juss.  
 hab.: T  
 mun.: ML  
 n.v.: *jitó* (Port.)  
 voucher: D. C. Daly 8884

**Guarea silvatica** C. DC.  
 hab.: T  
 mun.: CS, MT  
 n.v.: *jitó* (Port.)  
 voucher: D. C. Daly 10973

**Guarea trunciflora** C. DC.  
 hab.: T  
 mun.: MT  
 voucher: D. C. Daly 7657

**Guarea sp.**  
 hab.: T  
 mun.: AC  
 n.v.: *jitó branco* (Port.)  
 voucher: I. S. Rivero 264

**Melia azedarach** L.  
 hab.: T (*cult.*)  
 mun.: RB  
 n.v.: *sinamomo* (Port.)  
 voucher: J. Bosco 141

**Swietenia macrophylla** King  
 hab.: T  
 mun.: FE, TA  
 voucher: B. A. Krukoff 5223

**Trichilia adolfi** Harms  
 hab.: T  
 mun.: PW, TA  
 n.v.: *murici branco* (Port.)  
 voucher: M. Silveira 1171

**Trichilia areolata** T. D. Penn.  
 hab.: T  
 mun.: SM  
 n.v.: *maraximbé vermelho* (Port.)  
 voucher: A. R. S. de Oliveira 512

**Trichilia cipo** (A. Juss.) C. DC.  
 hab.: T  
 mun.: TA  
 voucher: D. C. Daly 8685

T árvores (incluindo arvoretas mais bambus arborescentes do gênero *Guadua*)/trees (including treelets plus arborescent bamboos in the genus *Guadua*)  
 F arbustos/shrubs  
 † ervas terrestres/terrestrial herbs  
 Y palmeiras com estipe, fetos arborescentes e cicas, solitários/stipitate palms, tree ferns, and cycads, *solitary*  
 † palmeiras com estipe, cespitosa/stipitate palms, cespitose  
 W palmeiras acaules e cicas/acaulous palms and cycads

**Trichilia elegans** A. Juss.  
 hab.: T  
 mun.: AB, CS, MT  
 n.v.: *jitó branco* (Port.)  
 voucher: D. C. Daly 11696

**Trichilia elegans** A. Juss. subsp. *elegans*  
 hab.: T  
 mun.: CS, SM  
 voucher: G. T. Prance 7631

**Trichilia elsae** Harms  
 hab.: T  
 mun.: AC, AB  
 n.v.: *breu maxixe, jitó* (Port.)  
 voucher: D. C. Daly 9789

**Trichilia fasciculata** T. D. Penn.  
 hab.: T  
 mun.: BR, BU, RB, SM, XA  
 n.v.: *jitó mirim* (Port.)  
 voucher: D. C. Daly 9459

**Trichilia inaequilatera** T. D. Penn.  
 hab.: T  
 mun.: BU, PW  
 n.v.: *maraximbé vermelho* (Port.)  
 voucher: D. C. Daly 8450

**Trichilia laxipaniculata** Cuatrec.  
 hab.: T  
 mun.: MT  
 n.v.: *breu* (Port.)  
 voucher: D. C. Daly 10425

**Trichilia maynasiana** C. DC.  
 hab.: F  
 mun.: AC, BU, ML, PA, PC, PW, RB, SM, TA  
 n.v.: *amarelão, maraximbé vermelho* (Port.)  
 voucher: M. Silveira 1041

**Trichilia mazanensis** J. F. Macbr.  
 hab.: T  
 mun.: PC  
 n.v.: *maraximbé branco* (Port.)  
 voucher: I. S. Rivero 333

**Trichilia micrantha** Benth.  
 hab.: T  
 mun.: BR, BU, CS, BR, XA  
 n.v.: *jitó branco* (Port.)  
 voucher: L. de Lima 331

**Trichilia pallida** Sw.  
 hab.: F  
 mun.: CS, ML, MT, MU, PW, RB, SG, SM, SR  
 n.v.: *murici* (Port.)  
 voucher: M. Silveira 1491

**Trichilia pleeana** (A. Juss.) C. DC.  
 hab.: T

mun.: AC, ML, MT, MU, SG, SM, TA, XA  
 n.v.: *caripé roxo, macucu aguano, maraximbé, maraximbé branco, maraximbé vermelho, muiraximbé branco* (Port.)

uso/use: CO  
 voucher: D. C. Daly 11228

**Trichilia poeppigii** C. DC.  
 hab.: T  
 mun.: CS, ML, MT, PA, PW, RB, SM, SR  
 voucher: M. Silveira 944

**Trichilia quadriflora** Kunth  
 hab.: T, F  
 mun.: AB, BR, CA, CS, ML, RB, SG, SM, SR, XA  
 n.v.: *breu maxixe, maraximbé branca, maraximbé branco, murici preto* (Port.)  
 voucher: C. Figueiredo 464

**Trichilia rubra** C. DC.  
 hab.: T  
 mun.: BU, CS, ML, MT, PW, TA  
 n.v.: *maxixe* (Port.)  
 voucher: C. A. Cid Ferreira 10542

**Trichilia schomburgkii** C. DC.  
 hab.: T  
 mun.: CS  
 voucher: D. C. Daly 11822

**Trichilia septentrionalis** C. DC.  
 hab.: T  
 mun.: AC, CS, ML, MT, SM, TA  
 n.v.: *jitó* (Port.)  
 voucher: D. C. Daly 8725

**Trichilia solitudinis** Harms  
 hab.: T  
 mun.: ML, PW, TA  
 uso/use: MA  
 voucher: C. A. Cid Ferreira 10566

**Trichilia stipitata** T. D. Penn.  
 hab.: T  
 mun.: AC  
 voucher: I. S. Rivero 285

## Mendonciaceae (= Acanthaceae)

& estranguladoras/stranglers  
 § trepadeiras (inclui os cipós e as lianas lenhosas)/climbers (includes vines and lianas)  
 ě epífitas/epiphytes  
 ≈ aquáticas/aquatics  
 † saprófitas (mico-heterótrofas)/saprophytes (myco-heterotrophs)  
 ¶ parasitas/parasites



## Menispermaceae

11 gen.; 41 spp.  
42 taxa total  
Prep.: R. Ortiz-Gentry



*Abuta* sp.  
D. Daly 12860

*Abuta brevifolia* Krukoff & Moldenke  
hab.: §  
mun.: ML  
voucher: G. T. Prance 12121

*Abuta grandifolia* (Mart.) Sandwith  
hab.: †, §  
mun.: AC, BR, BU, CS, FE, ML, MT, RB,  
SG, SM, XA

n.v.: *catuaba*, *catuabinha*, *pitomba da folha dura*,  
*pitomba da mata*, *xexuá* (Port.)  
uso/use: ME  
voucher: D. C. Daly 8492

*Abuta pahnii* (Mart.) Krukoff & Barneby (syn.: *A. rufescens* Aubl.)  
hab.: §  
mun.: SM  
voucher: B. A. Krukoff 5437

*Abuta solimoensis* Krukoff & Barneby  
hab.: §  
mun.: PW  
n.v.: *gogó de guariba* (Port.)  
voucher: M. Silveira 758

*Anomospermum chloranthum* Diels subsp. *chloranthum*  
hab.: §  
mun.: AB  
voucher: E. H. G. Ule 9388

*Anomospermum grandifolium* Eichler  
hab.: §  
mun.: AB, MT, MU, SM  
n.v.: *cipó gogó*, *laranjinha de veado* (Port.)  
voucher: D. C. Daly 9830

*Anomospermum reticulatum* (Mart.) Eichler subsp. *reticulatum*  
hab.: §  
mun.: BU, ML, SG, SM  
n.v.: *gogó de guariba* (Port.)  
voucher: D. C. Daly 9227

*Anomospermum reticulatum* (Mart.) Eichler subsp. *dielsianum* (Moldenke) Krukoff & Barneby  
hab.: §  
mun.: ML, MT  
voucher: D. C. Daly 10506

*Borismene japurensis* (Mart.) Barneby  
hab.: §  
mun.: TA  
voucher: D. C. Daly 8320

*Cissampelos andromorpha* DC.  
hab.: §  
mun.: CS  
voucher: P. G. Delprete 7869

*Cissampelos glaberrima* A. St.-Hil.  
hab.: §  
mun.: SG  
voucher: S. R. Lowrie 556

*Cissampelos grandifolia* Triana & Planch.  
hab.: §  
mun.: MT  
voucher: D. C. Daly 10867

*Cissampelos laxiflora* Moldenke  
hab.: §  
mun.: MU  
voucher: D. C. Daly 9192

*Cissampelos pareira* L.  
hab.: §  
mun.: SM, XA  
voucher: M. Silveira 636

*Cissampelos sympodialis* Eichler  
hab.: §  
mun.: AC  
voucher: I. S. Rivero 288

*Cissampelos tropaeolifolia* DC.  
hab.: §  
mun.: BR, MU, SM  
voucher: D. C. Daly 9703

*Curarea candicans* (Rich.) Barneby & Krukoff  
hab.: §  
mun.: MU, SG  
n.v.: *cipó cacauí* (Port.)  
voucher: D. C. Daly 9172

*Curarea tecunarium* Barneby & Krukoff  
hab.: §  
mun.: SM, TA  
uso/use: AL  
voucher: D. C. Daly 8820

*Curarea toxicifera* (Wedd.) Barneby & Krukoff  
hab.: §  
mun.: BR, MT, MU, RB, SM  
voucher: D. C. Daly 10413

*Disciphania cubijensis* (R. Knuth) Sandwith  
hab.: §  
mun.: BR, TA  
voucher: D. C. Daly 8561

*Disciphania ernstii* Eichler var. *uncinulata* Barneby  
hab.: §  
mun.: TA  
voucher: G. T. Prance 7521

*Disciphania heterophylla* Barneby  
hab.: §  
mun.: MT  
voucher: D. C. Daly 10323

*Disciphania lobata* Eichler  
hab.: §  
mun.: CS  
voucher: P. J. M. Maas 9168

*Disciphania sagittaria* Barneby  
hab.: §  
mun.: MT  
voucher: D. C. Daly 10745

*Disciphania tessmannii* Diels  
hab.: §  
mun.: MT  
voucher: D. C. Daly 10463

*Disciphania* sp.  
hab.: §  
mun.: TA  
voucher: C. Figueiredo 849

*Hyperbaena domingensis* (DC.) Benth.  
hab.: §  
mun.: SG, SM  
voucher: D. C. Daly 9268

*Odontocarya diplobotrya* Diels  
hab.: §  
mun.: AB  
voucher: D. C. Daly 9614

*Odontocarya echinus* Barneby  
hab.: §  
mun.: AB  
voucher: D. C. Daly 9764

*Odontocarya emarginata* Barneby  
hab.: §  
mun.: AB, SM  
voucher: D. C. Daly 9764

*Odontocarya floribunda* Diels  
hab.: §  
mun.: AB, RB, SM  
voucher: E. H. G. Ule 9381

*Odontocarya micrantha* (Diels) Barneby  
hab.: §  
mun.: XA  
voucher: C. Figueiredo 210

*Odontocarya rusbyi* Barneby  
hab.: §  
mun.: TA  
voucher: G. T. Prance 7504

*Odontocarya tamoides* (A. DC.) Miers  
hab.: §  
mun.: CS  
voucher: G. T. Prance 2752

*Odontocarya tripetala* Diels  
hab.: §  
mun.: AB, MU, SG  
voucher: M. Silveira 1416

*Odontocarya ulei* Diels  
hab.: §  
mun.: AB, CS, RB, SM, SR  
voucher: E. H. G. Ule 9380

*Odontocarya wullschlaegelii* (Eichler) Barneby  
hab.: §  
mun.: RB  
voucher: C. A. Cid Ferreira 3059

*Orthomene schomburgkii* (Miers) Barneby & Krukoff  
hab.: §  
mun.: PC, PW  
voucher: I. S. Rivero 377

*Sciadotenia brachypoda* Diels  
hab.: §  
mun.: RB  
voucher: C. A. Cid Ferreira 3033

*Sciadotenia toxifera* Krukoff ex A. C. Sm.  
hab.: §  
mun.: SM, TA  
n.v.: *cipó bota* (Port.); *iseta beba* (Kaxinawá)  
uso/use: ME  
voucher: C. Ehringhaus 340

*Telitoxicum minutiflorum* (Diels) Moldenke  
hab.: §  
mun.: CS, MT  
n.v.: *gogó de guariba* (Port.)  
voucher: L. R. Marinho 133

*Telitoxicum peruvianum* Moldenke  
hab.: §  
mun.: MT  
voucher: D. C. Daly 7634

**T** árvores (incluindo arvoretas mais bambus arborescentes do gênero *Guadua*)/trees (including treelets plus arborescent bamboos in the genus *Guadua*)  
**†** arbustos/shrubs  
**‡** ervas terrestres/terrestrial herbs  
**Y** palmeiras com estipe, fetos arborescentes e cicas, solitários/stipitate palms, tree ferns, and cycads, *solitary*  
**∏** palmeiras com estipe, cespitosa/stipitate palms, cespitose  
**W** palmeiras acaules e cicas/acaulous palms and cycads

## Mimosaceae

(= Fabaceae subfam.  
Mimosoideae)

**&** estranguladoras/stranglers  
**§** trepadeiras (inclui os cipós e as lianas lenhosas)/climbers (includes vines and lianas)  
**ē** epífitas/epiphytes  
**≈** aquáticas/aquatics  
**†** saprófitas (mico-heterótrofas)/saprophytes (myco-heterotrophs)  
**∞** parasitas/parasites



*Glinus radiatus* (Ruiz & Pav.) Rohrb.

hab.: † (cult.)  
mun.: CS, ML, TA  
voucher: G. T. Prance 7349

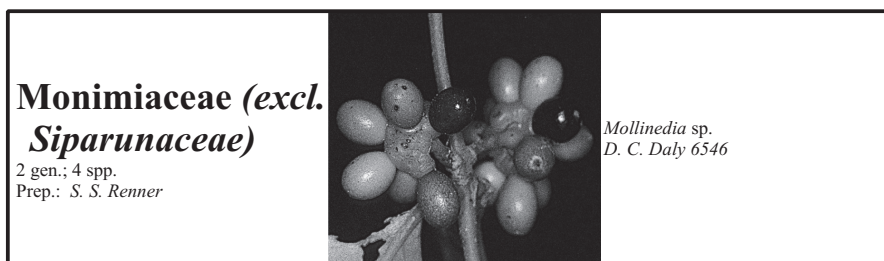

*Macropeplus* sp.

hab.: T  
mun.: CS

voucher: D. C. Daly 10562

*Mollinedia killipii* J. F. Macbr.

hab.: T  
mun.: CS  
voucher: P. J. M. Maas P12851

*Mollinedia lanceolata* Ruiz & Pav. [syn.: *M. racemosa* (Schltdl.) Tul.]

hab.: T  
mun.: BR, PW  
voucher: M. Silveira 1666

*Mollinedia ovata* Ruiz & Pav.

hab.: T  
mun.: PA  
voucher: M. Silveira 714

[*Siparuna* = **Siparunaceae**



*Batocarpus amazonicus* (Ducke) Fosberg

hab.: T  
mun.: ML, MT, SM, TA

n.v.: *guariúba branca* (Port.)

voucher: D. C. Daly 8290

**T** árvores (incluindo arvoretas mais bambus arborescentes do gênero *Guadua*)/trees (including treelets plus arborescent bamboos in the genus *Guadua*)  
**†** arbustos/shrubs  
**‡** ervas terrestres/terrestrial herbs  
**Y** palmeiras com estipe, fetos arborescentes e cicas, solitários/stipitate palms, tree ferns, and cycads, *solitary*  
**Π** palmeiras com estipe, cespitosa/stipitate palms, cespitose  
**W** palmeiras acaules e cicas/acaulous palms and cycads

*Batocarpus costaricensis* Standl. & L. O. Williams

hab.: T  
mun.: TA  
n.v.: *guariúba branca* (Port.)  
voucher: M. Silveira 1163

*Batocarpus orinocensis* H. Karst.

hab.: T  
mun.: CS, ML, RA  
voucher: D. G. Campbell 6174

*Brosimum acutifolium* Huber subsp. *obovatum* (Ducke)

C. C. Berg (syn.: *B. caniceps* Standl.)  
hab.: T  
mun.: SG, SM  
voucher: F. C. S. Walthier 42

*Brosimum alicastrum* Sw. subsp. *bolivarensis* (Pittier) C.

C. Berg  
hab.: T  
mun.: AB, CS, ML, RB, TA  
n.v.: *manité* (Port.)  
uso/use: AN  
voucher: M. Silveira 860

*Brosimum guianense* (Aubl.) Huber

hab.: T  
mun.: MT, PC, PW, SM  
n.v.: *inharé mole* (Port.)  
voucher: P. J. M. Maas P13082

*Brosimum lactescens* (S. Moore) C. C. Berg

hab.: T  
mun.: AB, BR, BU, CS, PW, RB, SM, TA  
n.v.: *inharé, manité, manixi, mururé* (Port.)  
uso/use: AN  
voucher: L. de Lima 191

*Brosimum potable* Ducke

hab.: T  
mun.: CS  
voucher: D. G. Campbell 6899

*Brosimum rubescens* Taub.

hab.: T  
mun.: CS, ML  
voucher: C. A. Cid Ferreira 10630

*Castilla ulai* Warb.

hab.: T  
mun.: AC, BR, BU, PW, RB, SM, TA, XA  
n.v.: *caucho* (Port.)  
uso/use: AL, MA  
voucher: D. C. Daly 9657

*Clarisia biflora* Ruiz & Pav.

hab.: T  
mun.: TA  
voucher: G. T. Prance 7270

*Clarisia ilicifolia* (Spreng.) Lanj. & Rossberg

hab.: T  
mun.: PA, RB  
voucher: D. C. Daly 9588

*Clarisia racemosa* Ruiz & Pav.

hab.: T  
mun.: AB, BR, ML, RB, SG, SM, TA

n.v.: *guariúba, guariúba amarela, guariúba branca* (Port.)

voucher: M. Silveira 1034

*Dorstenia* sp.

hab.: †  
mun.: TA  
voucher: D. C. Daly 8570

*Ficus acreana* C. C. Berg

hab.: T  
mun.: ML  
voucher: D. G. Campbell 9211

*Ficus adhatodifolia* Schott ex Spreng. (syn.: *F. anthelminthica* Mart.)

hab.: T  
mun.: BR, SM  
n.v.: *apuí* (Port.)  
voucher: B. Nelson 854

*Ficus albert-smithii* Standl.

hab.: T  
mun.: ML  
uso/use: AL  
voucher: C. A. Cid Ferreira 10671

*Ficus americana* Aubl. subsp. *guianensis* (Desv.) C. C.

Berg (syns.: *F. clusiaefolia* Schott, *F. guianensis* Aubl.)  
hab.: T  
mun.: CS, ML  
voucher: M. Silveira 1264

*Ficus americana* Aubl. subsp. *subapiculata* (Miq.) C. C.

Berg [syn.: *F. subapiculata* (Miq.) Miq.]  
hab.: T  
mun.: ML  
voucher: C. A. Cid Ferreira 10610

*Ficus caballina* Standl.

hab.: &  
mun.: MT, PW, TA  
voucher: C. A. Cid Ferreira 10464

*Ficus citrifolia* Mill. [syn.: *F. amazonica* (Miq.) Miq.]

hab.: &  
mun.: BR, CS  
voucher: P. J. M. Maas P12830

*Ficus coerulescens* (Rusby) Rossberg

hab.: T  
mun.: AB  
n.v.: *gameleira* (Port.)  
voucher: D. C. Daly 9738

*Ficus crocata* (Miq.) Miq. (syn.: *F. trigonata* L.)

hab.: &  
mun.: BU, ML, MT  
n.v.: *apuí* (Port.)  
voucher: D. C. Daly 10734

*Ficus donnell-smithii* Standl.

hab.: &  
mun.: BR, SM  
n.v.: *apuí* (Port.)  
voucher: M. Silveira 592

**&** estranguladoras/stranglers  
**§** trepadeiras (inclui os cipós e as lianas lenhosas)/climbers (includes vines and lianas)  
**Ē** epifitas/epiphytes  
**≈** aquáticas/aquatics  
**†** saprófitas (mico-heterótrofas)/saprophytes (myco-heterotrophs)  
**☞** parasitas/parasites

*Ficus gomelleira* Kunth & C.D. Bouché

hab.: T  
mun.: BU  
n.v.: *apuí preto* (Port.)  
uso/use: AN  
voucher: J. P. Santos 434

*Ficus hebetifolia* Dugand

hab.: T  
mun.: ML  
voucher: G. T. Prance 2830

*Ficus holosericea* Schott

hab.: T  
mun.: MT  
n.v.: *apuí* (Port.)  
voucher: D. C. Daly 10879

*Ficus insipida* Willd. subsp. *insipida*

hab.: T  
mun.: AB, ML, MT, TA  
n.v.: *apuí, caxinguba, gameleira* (Port.); *subĩ-irã* (Kaxinawá)  
uso/use: AL  
voucher: D. C. Daly 10461

*Ficus krukovii* Standl.

hab.: T  
mun.: ML  
voucher: M. Silveira 813

*Ficus lauretana* Vazq. Avila

hab.: &  
mun.: SG  
n.v.: *apuí* (Port.)  
voucher: D. C. Daly 9284

*Ficus maroma* A. Cast.

hab.: &  
mun.: TA  
voucher: D. C. Daly 8341

*Ficus maxima* Mill.

hab.: T  
mun.: AC, BU, ML, MT, PA, PC, PW, RB, TA  
n.v.: *apuí, caxinguba, caxinguba do igapó, gameleira, ofê* (Port.)  
voucher: M. Silveira 791

*Ficus maximoides* C. C. Berg, sp. nov.

hab.: T  
mun.: MT  
voucher: D. C. Daly 10906

*Ficus nymphaeifolia* Mill.

hab.: &  
mun.: MT, TA  
n.v.: *apuí* (Port.)  
voucher: D. C. Daly 8728

*Ficus obtusifolia* Kunth

hab.: &  
mun.: MT, SR  
n.v.: *apuí* (Port.)  
voucher: D. C. Daly 10138

*Ficus pallida* Vahl

hab.: &

mun.: TA

voucher: G. T. Prance 7358

*Ficus paraensis* (Miq.) Miq.

hab.: T  
mun.: BU, ML, MT, PW, RB, SG, SM  
n.v.: *apuí, apuí amarelo, apuí branco, apuí de formiga* (Port.)  
voucher: A. R. S. de Oliveira 589

*Ficus pertusa* L.f. (syn.: *F. erythrostickia* Miq.)

hab.: T  
mun.: MT, MU, SG, SM, SR  
n.v.: *apuí* (Port.)  
voucher: M. Silveira 1550

*Ficus piresiana* Vázq. Avila & C.C. Berg

hab.: T  
mun.: CS  
voucher: D. G. Campbell 7858

*Ficus popenoei* Standl.

hab.: &  
mun.: TA  
voucher: D. C. Daly 8793

*Ficus schultesii* Dugand

hab.: &  
mun.: AB, BU, SM  
n.v.: *apuí* (Port.)  
voucher: D. C. Daly 9406

*Ficus sphenophylla* Standl.

hab.: &  
mun.: BU, SM, XA  
n.v.: *apuí, apuízinho* (Port.)  
voucher: B. A. Krukoff 53384

*Ficus trigona* L.f. (syns.: *F. juruensis* Warb., *F. regularis* Standl.)

hab.: T  
mun.: BU, CS, FE, ML, MT, SG, SM, SR, XA  
n.v.: *apuí, apuí amarelo, apuí preto* (Port.)  
voucher: M. Silveira 1188

*Ficus ursina* Standl.

hab.: T  
mun.: SM  
voucher: B. A. Krukoff 5686

*Helianthostylis sprucei* Baill.

hab.: T  
mun.: ML, TA  
voucher: D. G. Campbell 8396

*Helicostylis scabra* (J. F. Macbr.) C. C. Berg

hab.: T  
mun.: CS, ML  
voucher: C. A. Cid Ferreira 10638

*Helicostylis tomentosa* (Poepp. & Endl.) Rusby

hab.: T  
mun.: BR, CS, MT, SG, SM, TA, XA  
n.v.: *inharé, pama, pama branca, pama caucho* (Port.)  
voucher: C. Figueiredo 194

*Helicostylis turbinata* C. C. Berg

hab.: T  
mun.: ML  
voucher: D. G. Campbell 9312

*Maclura tinctoria* (L.) Steud. subsp. *tinctoria*

hab.: T  
mun.: BR, FE, MU, PC, RA, RB, SG, SM, TA  
n.v.: *tatajuba, tatajuca* (Port.)  
uso/use: AL  
voucher: M. Silveira 1059

*Maquira calophylla* (Poepp. & Endl.) C. C. Berg

hab.: T  
mun.: ML, SM  
voucher: D. G. Campbell 8429

*Maquira coriacea* (Karst.) C. C. Berg

hab.: T  
mun.: SM  
n.v.: *envireira* (Port.)  
voucher: D. P. Gomes da Silva 6

*Maquira guianensis* Aubl. subsp. *costaricana* (Standl.) C. C. Berg

hab.: T  
mun.: CS, PA  
voucher: D. C. Daly 7484

*Naucleopsis caloneura* (Huber) Ducke

hab.: T  
mun.: PA  
voucher: B. W. Nelson 689

*Naucleopsis concinna* (Standl.) C. C. Berg

hab.: T  
mun.: CS  
voucher: C. A. Cid Ferreira 5329

*Naucleopsis glabra* Spruce ex Pittier

hab.: T  
mun.: BU, ML, MT, MU, PA, PW, RB, SM, SR, TA, XA  
n.v.: *jaca brava, muiratinga, muiratinga da folha grande, pama, pama amarela* (Port.)

uso/use: AL  
voucher: C. A. Cid Ferreira 10444

*Naucleopsis imitans* (Ducke) C. C. Berg

hab.: T  
mun.: RB, SM  
voucher: G. T. Prance 7795

*Naucleopsis inaequalis* (Ducke) C. C. Berg

hab.: T  
mun.: BU, PA, PC, RB, SM  
n.v.: *bacuri, muiratinga, pama de várzea* (Port.)  
voucher: M. de Pardo 78

*Naucleopsis jamariensis* C. C. Berg

hab.: T  
mun.: BU  
voucher: C. A. Sothers 66

*Naucleopsis krukovii* (Standl.) C. C. Berg

hab.: T  
mun.: BR, RB, TA  
voucher: E. Forero 6343

*Naucleopsis macrophylla* Miq.

hab.: T  
mun.: CS, PW  
voucher: C. A. Cid Ferreira 10438

*Naucleopsis oblongifolia* (Kuhlm.) Carauta [syn.: *N. mello-barretoii* (Standl.) C. C. Berg]

hab.: T  
mun.: ML, PW  
voucher: C. A. Cid Ferreira 10458

*Naucleopsis pseudonaga* (Mildbr.) C. C. Berg (syn.: *Ogcodeia pseudo-naga* Mildbr.)

hab.: T  
mun.: AB, MT, PW, SR, TA  
n.v.: *jaca brava, muiratinga, pama amarela, pama mão de onça* (Port.)  
uso/use: AL  
voucher: M. Silveira 987

*Naucleopsis riparia* C. C. Berg

hab.: T  
mun.: MT  
n.v.: *pama* (Port.)  
voucher: D. C. Daly 10512

*Naucleopsis ternstroemiiflora* (Mildbr.) C. C. Berg

hab.: T  
mun.: RB, SG  
n.v.: *muiratinga* (Port.)  
voucher: D. C. Daly 9534

*Naucleopsis ulei* (Warb.) Ducke subsp. *ulei*

hab.: T  
mun.: ML, MT, PW  
voucher: E. H. G. Ule 5681

*Naucleopsis ulei* (Warb.) Ducke subsp. *amara* (Ducke) C. C. Berg

hab.: T  
mun.: MT  
voucher: D. C. Daly 10742

*Naucleopsis ulei* (Warb.) Ducke subsp. *subandina* (Warb.) C. C. Berg

hab.: T  
mun.: CS, TA  
n.v.: *jaca* (Port.)  
uso/use: AL  
voucher: M. Silveira 1108

*Perebea angustifolia* (Poepp. & Endl.) C. C. Berg

hab.: T  
mun.: ML, MT  
n.v.: *pama preta* (Port.)  
voucher: D. G. Campbell 6481

*Perebea guianensis* Aubl. subsp. *guianensis*

hab.: T  
mun.: CS  
voucher: G. T. Prance 3002

*Perebea mollis* (Poepp. & Endl.) Huber subsp. *mollis*

hab.: T  
mun.: MU, PW, RB, TA, XA  
n.v.: *pama, pama caucho, pama de onça, pama mão de onça* (Port.)  
uso/use: AN  
voucher: M. Silveira 1124

T árvores (incluindo arvoretas mais bambus arborescentes do gênero *Guadua*)/trees (including treelets plus arborescent bamboos in the genus *Guadua*)  
T arbustos/shrubs  
t ervas terrestres/terrestrial herbs  
Y palmeiras com estipe, fetos arborescentes e cicas, solitários/stipitate palms, tree ferns, and cycads, *solitary*  
Π palmeiras com estipe, cespitosa/stipitate palms, cespitose  
W palmeiras acaules e cicas/acaulous palms and cycads

& estranguladoras/stranglers  
§ trepadeiras (inclui os cipós e as lianas lenhosas)/climbers (includes vines and lianas)  
ĕ epífitas/epiphytes  
≈ aquáticas/aquatics  
† saprófitas (mico-heterótrofas)/saprophytes (myco-heterotrophs)  
☞ parasitas/parasites

**Perebea rubra** (Trécul) C. C. Berg subsp. *glabrifolia* (Ducke) C. C. Berg  
 hab.: T  
 mun.: ML  
 voucher: P. J. M. Maas P12699

**Perebea tessmannii** Mildbr.  
 hab.: T  
 mun.: AC, CS, MU  
 n.v.: *pama mão de onça, pama vermelha* (Port.)  
 voucher: D. C. Daly 9083

**Perebea xanthochyma** H. Karst.  
 hab.: T  
 mun.: CS, PW, TA, XA  
 n.v.: *pama caucho* (Port.)  
 uso/use: AL  
 voucher: C. A. Cid Ferreira 10509

**Poulsenia armata** (Miq.) Standl.  
 hab.: T  
 mun.: CS, MT  
 n.v.: *chanchama* (Port.)  
 uso/use: VE  
 voucher: D. C. Daly 10359

**Pseudolmedia laevigata** Trécul  
 hab.: T  
 mun.: CS, ML  
 voucher: D. C. Daly 8936

**Pseudolmedia laevis** (Ruiz & Pav.) J. F. Macbr.  
 hab.: T  
 mun.: BR, BU, CS, FE, PA, PC, SM, TA, XA  
 n.v.: *pama, pama amarela, pama caucho, pama ferro, pama pequena, pama preta* (Port.)  
 uso/use: AN, AL  
 voucher: D. C. Daly 8276

**Pseudolmedia macrophylla** Trécul  
 hab.: T  
 mun.: AB, BR, SM, XA  
 n.v.: *pama, pama de tamanho médio, pama preta* (Port.)  
 uso/use: AL  
 voucher: D. C. Daly 9597

**Sorocea briquetii** J. F. Macbr. (syn.: *S. pileata* W. C. Burger)  
 hab.: T  
 mun.: BR, ML, MU, PA, PW, RB, SM, SR, TA  
 n.v.: *capeba, jaca brava, pama caucho, pama de trocha* (Port.); *shokə shoká* (Kaxinawá)  
 uso/use: ME  
 voucher: M. Silveira 1085

**Sorocea guilleminiiana** Gaudich.  
 hab.: T  
 mun.: AB, MU, PA, RB, SG, TA, XA  
 n.v.: *jaca brava pequena* (Port.)  
 voucher: D. C. Daly 9097

**Sorocea muriculata** Miq. subsp. *muriculata*  
 hab.: T  
 mun.: ML, MT, MU, PA, PC, PW, RB, SG, SM,

TA, XA  
 n.v.: *inharezinho, pama* (Port.)  
 voucher: M. Silveira 1048

**Sorocea pubivena** Hemsl. subsp. *hirtella* (Mildbr.) C. C. Berg  
 hab.: T  
 mun.: ML  
 voucher: C. A. Cid Ferreira 5088

**Sorocea pubivena** Hemsl. subsp. *oligotricha* (Akkermans & C. C. Berg) C. C. Berg  
 hab.: T  
 mun.: CS, ML, PA, PW, RA, RB, SM  
 voucher: M. Silveira 691

**Sorocea steinbachii** C. C. Berg  
 hab.: T  
 mun.: BR, CS, ML, MU, PA, PW, RB, SG, TA, XA  
 n.v.: *inharé, jaca brava* (Port.)  
 voucher: C. A. Cid Ferreira 10437

**Trophis caucana** (Pittier) C. C. Berg  
 hab.: T  
 mun.: TA  
 voucher: M. Silveira 1023

**Trophis racemosa** (L.) Urb.  
 hab.: T  
 mun.: MT  
 voucher: D. C. Daly 10428

**Trymatococcus amazonicus** Poepp. & Endl.  
 hab.: T  
 mun.: PW  
 voucher: C. A. Cid Ferreira 10595



## Muntingiaceae

1 gen.; 1 sp.

*Muntingia calabura*  
 Foto/Photo: F. Michelangeli

**Muntingia calabura** L.  
 hab.: T  
 mun.: TA  
 n.v.: *tamauã* (Kaxinawá)  
 uso/use: MA  
 voucher: D. C. Daly 8234

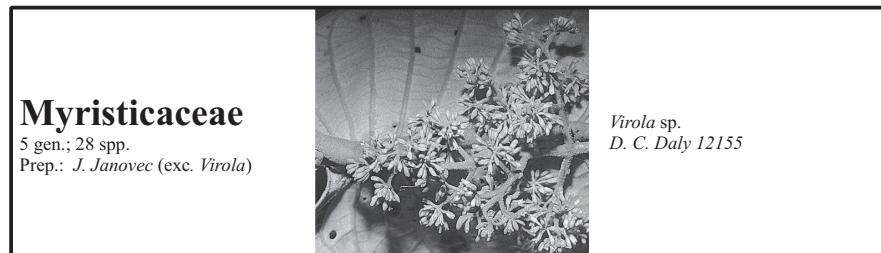

## Myristicaceae

5 gen.; 28 spp.  
 Prep.: J. Janovec (exc. Virola)

*Virola* sp.  
 D. C. Daly 12155

**Componeura sprucei** (A. DC.) Warb.  
 hab.: T  
 mun.: CS, ML, MT  
 n.v.: *ucuíba mirim* (Port.)  
 voucher: D. C. Daly 8834

mun.: BR, ML, MT, PW  
 voucher: C. A. Cid Ferreira 10431

**Componeura ulei** Warb.  
 hab.: T  
 mun.: RB, SG, SM, XA  
 voucher: D. C. Daly 9590

**Iryanthera lancifolia** Ducke  
 hab.: T  
 mun.: CS, ML  
 n.v.: *ucuíba* (Port.)  
 voucher: D. C. Daly 8978

**Componeura sp. nov.**  
 hab.: T  
 mun.: RB  
 voucher: B. W. Albuquerque 1388

**Iryanthera macrophylla** (Benth.) Warb.  
 hab.: T  
 mun.: CS, ML, PW  
 voucher: C. A. Cid Ferreira 10490

**Iryanthera elliptica** Ducke  
 hab.: T  
 mun.: CS  
 voucher: L. R. Marinho 242

**Iryanthera paradoxa** (Schwacke) Warb.  
 hab.: T  
 mun.: CS, ML  
 voucher: C. A. Cid Ferreira 10632

**Iryanthera juruensis** Warb.  
 hab.: T  
 mun.: BR, BU, CS, FE, ML, MT, MU, PW, RB, SM, TA, XA  
 n.v.: *sangue de boi, ucuíba da terra firme, ucuíba puná, ucuíba sangue* (Port.)  
 voucher: C. A. Cid Ferreira 10656

**Iryanthera tessmannii** Marecr.  
 hab.: T  
 mun.: PW  
 voucher: P. J. M. Maas P13167

**Iryanthera laevis** Markgr.  
 hab.: T

**Iryanthera tricornis** Ducke  
 hab.: T  
 mun.: CS  
 voucher: N. A. Rosa 673

T árvores (incluindo arvoretas mais bambus arborescentes do gênero *Guadua*)/trees (including treelets plus arborescent bamboos in the genus *Guadua*)  
 F arbustos/shrubs  
 † ervas terrestres/terrestrial herbs  
 Y palmeiras com estipe, fetos arborescentes e cicas, solitários/stipitate palms, tree ferns, and cycads, *solitary*  
 □ palmeiras com estipe, cespitosa/stipitate palms, cespitose  
 W palmeiras acaules e cicas/acaulous palms and cycads

& estranguladoras/stranglers  
 § trepadeiras (inclui os cipós e as lianas lenhosas)/climbers (includes vines and lianas)  
 ě epífitas/epiphytes  
 ≈ aquáticas/aquatics  
 † saprófitas (mico-heterótrofas)/saprophytes (myco-heterotrophs)  
 ¶ parasitas/parasites



*Iryanthera ulei* Warb.  
 hab.: T  
 mun.: CS, ML, PW, RB  
 voucher: P. J. M. Maas P12694

*Osteophloeum platyspermum* (A. DC.) Warb.  
 hab.: T  
 mun.: ML  
 n.v.: *ucuíba de banda* (Port.)  
 voucher: G. T. Prance 12261

*Otoba parvifolia* (Markgr.) A. H. Gentry  
 hab.: T  
 mun.: BU, CS, FE, MT, PW, SM, TA  
 n.v.: *ucuíba, ucuíba branca, ucuíba da terra firme, ucuíba vermelho* (Port.); *tauá* (Kaxinawá)  
 voucher: D. C. Daly 8807

*Virola albidiflora* Ducke  
 hab.: T  
 mun.: RB, TA  
 voucher: D. C. Daly 8664

*Virola calophylla* Warb. (syn.: *V. calophylloidea* Markgr.)  
 hab.: F  
 mun.: AB, BR, CS, ML, MT, PA, PW, TA, XA  
 n.v.: *ucuíba, ucuíba de igapó, ucuíba da folha grande, ucuíba preta* (Port.)  
 voucher: C. Figueiredo 798

*Virola cuspidata* (Benth.) Warb.  
 hab.: T  
 mun.: PW  
 voucher: E. H. G. Ule 5709

*Virola decorticans* Ducke  
 hab.: T  
 mun.: CS  
 voucher: P. J. M. Maas P12796

*Virola duckei* A. C. Sm.  
 hab.: T  
 mun.: ML  
 voucher: C. A. Cid Ferreira 5227

*Virola elongata* (Benth.) Warb.  
 hab.: T  
 mun.: BU, CS, ML, PA, PW, SG, TA, XA  
 n.v.: *ucuíba, ucuíba de igapó* (Port.)  
 voucher: M. Silveira 1193

*Virola lorentensis* A. C. Sm.  
 hab.: T  
 mun.: CS  
 voucher: P. J. M. Maas P13324

*Virola michelli* Heckel  
 hab.: T  
 mun.: SM  
 voucher: G. T. Prance 7665

*Virola mollissima* (Poepp. ex A. DC.) A. H. Gentry  
 hab.: T  
 mun.: CS, ML, MU, PW  
 n.v.: *ucuíba* (Port.)  
 voucher: C. A. Cid Ferreira 10493

*Virola multinervia* Ducke  
 hab.: T

mun.: TA  
 voucher: M. Silveira 865

*Virola pavonis* (A. DC.) A. C. Sm.  
 hab.: T  
 mun.: CS, ML, TA  
 voucher: C. A. Cid Ferreira 10653

*Virola peruviana* (A. DC.) Warb.  
 hab.: T  
 mun.: MT, SM, TA  
 n.v.: *ucuíba* (Port.)  
 uso/use: MA  
 voucher: C. Figueiredo 833

*Virola sebifera* Aubl. [syn.: *V. theiodora* (Spruce ex Benth.) Warb.]  
 hab.: T  
 mun.: BR, CS, ML, MT, PA, PW, SM, SR, TA, XA  
 n.v.: *ucuíba, ucuíba preta, ucuíba punã* (Port.); *tawa* (Kaxinawá)  
 voucher: C. A. Cid Ferreira 10433

*Virola surinamensis* (Rol.) Warb.  
 hab.: T  
 mun.: ML, MT, SM  
 n.v.: *ucuíba, ucuíba de baixo, ucuíba de igapó* (Port.)  
 voucher: M. de Pardo 145

T árvores (incluindo arvoretas mais bambus arborescentes do gênero *Guadua*)/trees (including treelets plus arborescent bamboos in the genus *Guadua*)  
 F arbustos/shrubs  
 † ervas terrestres/terrestrial herbs  
 Y palmeiras com estipe, fetos arborescentes e cicas, solitáriosstipitate palms, tree ferns, and cycads, *solitary*  
 ¶ palmeiras com estipe, cespitosa/stipitate palms, cespitose  
 W palmeiras acaulas e cicas/acaulous palms and cycads

## Myrsinaceae

4 gen.; 19 spp.  
 Prep.: J. J. Pipoly III



*Ardisia weberbaueri*  
 D. C. Daly 11090

*Ardisia guianensis* (Aubl.) Mez  
 hab.: F  
 mun.: BR, ML, SM, TA  
 voucher: L. de Lima 547

*Ardisia panurensis* Mez  
 hab.: F  
 mun.: ML  
 voucher: C. A. Cid Ferreira 5100

*Ardisia vigoí* Lundell  
 hab.: F  
 mun.: RB  
 voucher: S. R. Lowrie 226

*Ardisia weberbaueri* Mez  
 hab.: F  
 mun.: AB, MU, PW, SM, TA  
 voucher: C. A. Cid Ferreira 10552

*Cybianthus albescens* Pipoly  
 hab.: T  
 mun.: CS  
 voucher: P. J. M. Maas P12653

*Cybianthus buchtienii*  
 hab.: F  
 mun.: AC  
 voucher: D. C. Daly 1212

*Cybianthus amplus* (Mez) G. Agostini  
 hab.: T  
 mun.: SM  
 voucher: B. A. Krukoff 4555

*Cybianthus brownii* Gleason  
 hab.: T  
 mun.: BR  
 voucher: C. A. Cid Ferreira 3126

*Cybianthus fuscus* Mart.  
 hab.: T  
 mun.: ML  
 voucher: M. Silveira 1266

*Cybianthus guyanensis* (A. DC.) Miq. subsp. *pseudoicacoreus* (Miq.) Pipoly [syn.: *C. pseudoicacoreus* (Miq.) G. Agostini]  
 hab.: T  
 mun.: ML  
 voucher: C. A. Cid Ferreira 5085

*Cybianthus psychotriaefolius* Rusby  
 hab.: T

mun.: SM  
 voucher: B. A. Krukoff 5753

*Cybianthus resinusosus* Mez  
 hab.: F  
 mun.: BR, RB, TA  
 voucher: D. C. Daly 9869

*Cybianthus spicatus* (Kunth) Mez  
 hab.: F  
 mun.: CS  
 voucher: P. J. M. Maas 12770

*Cybianthus venezuelanus* Mez  
 hab.: F  
 mun.: ML  
 voucher: C. A. Cid Ferreira 10711

*Parathesis amazonica* Mez  
 hab.: F  
 mun.: AB  
 voucher: E. H. G. Ule 9686

*Stylogyne ambigua* (Mart.) Mez  
 hab.: T  
 mun.: CS  
 voucher: C. A. Cid Ferreira 10753

*Stylogyne cauliflora* (Mart. & Miq.) Mez  
 hab.: T  
 mun.: CS, SM, TA  
 voucher: P. J. M. Maas P12868

*Stylogyne longifolia* (Mart. & Miq.) Mez  
 hab.: T  
 mun.: MT, PC, PW, SM, XA  
 n.v.: *casca grossa, mato de aracua* (Port.)  
 uso/use: ME  
 voucher: M. Silveira 438

*Stylogyne poeppigii* Mez  
 hab.: F, T  
 mun.: PW  
 voucher: P. J. M. Maas P13154

& estranguladoras/stranglers  
 § trepadeiras (inclui os cipós e as lianas lenhosas)/climbers (includes vines and lianas)  
 ě epífitas/epiphytes  
 ≈ aquáticas/aquatics  
 † saprófitas (mico-heterótrofas)/saprophytes (myco-heterotrophs)  
 ¶ parasitas/parasites



## Myrtaceae

9 gen.; 66 spp.

Prep.: B. Holst, M. L. Kawasaki

*Myrciaria dubia*

D. C. Daly 9338

*Calyptanthes bipennis* O. Berg  
hab.: T  
mun.: RA, RB, SM  
voucher: M. Silveira 599

*Calyptanthes crebra* McVaugh  
hab.: F  
mun.: MT  
voucher: D. C. Daly 7509

*Calyptanthes densiflora* O. Berg  
hab.: F, T  
mun.: RB  
voucher: R. Saraiva 32

*Calyptanthes macrophylla* O. Berg  
hab.: T  
mun.: SM, TA  
voucher: D. C. Daly 8297

*Calyptanthes paniculata* Ruiz & Pav.  
hab.: T  
mun.: SM  
voucher: B. A. Krukoff 5258

*Calyptanthes pulchella* DC.  
hab.: T  
mun.: RB, SR  
voucher: E. Forero 6353

*Calyptanthes speciosa* Sagot  
hab.: F  
mun.: SM  
voucher: G. T. Prance 7562

*Calyptanthes tridymantha* Diels  
hab.: T  
mun.: PW  
voucher: E. H. G. Ule 5548

*Campomanesia grandiflora* (Aubl.) Sagot  
hab.: T  
mun.: MT  
voucher: D. C. Daly 7309

*Campomanesia speciosa* (Diels) McVaugh  
hab.: T  
mun.: MT, PW  
voucher: M. Silveira 540

*Eugenia acrensis* McVaugh  
hab.: T  
mun.: SM, TA  
voucher: D. C. Daly 8232

*Eugenia agathopoda* Diels  
hab.: T  
mun.: PW  
voucher: E. H. G. Ule 5825

*Eugenia biflora* (L.) DC.  
hab.: T  
mun.: TA  
n.v.: vassourinha (Port.)  
voucher: C. Figueiredo 791

*Eugenia cupulata* Amshoff  
hab.: XA  
mun.: XA  
n.v.: araçá (Port.)  
voucher: D. C. Daly 7175

*Eugenia discreta* McVaugh  
hab.: T  
mun.: RB  
voucher: C. A. Cid Ferreira 3039

*Eugenia egensis* DC.  
hab.: T  
mun.: CS, ML, MU, PW, RB, TA  
n.v.: azeitona brava (Port.)  
uso/use: AL  
voucher: M. Silveira 1032

*Eugenia ependytes* McVaugh  
hab.: T  
mun.: ML, MT, MU  
voucher: D. G. Campbell 8986

*Eugenia feijoi* O. Berg (syn.: *E. pleurosiphonea* Diels)  
hab.: T  
mun.: BU, CS, MU, PW, TA  
n.v.: araçá (Port.)  
uso/use: AL  
voucher: D. C. Daly 8291

*Eugenia ferreiraeana* Berg  
hab.: T  
mun.: CS  
voucher: P. J. M. Maas P12733

*Eugenia florida* DC.  
hab.: F, T  
mun.: BR, ML, RA, RB, SM, TA, XA  
voucher: D. C. Daly 8354

*Eugenia heterochroma* Diels  
hab.: T  
mun.: PA  
voucher: M. Silveira 715

T árvores (incluindo arvores e bambus arborescentes do gênero *Guadua*)/trees (including treelets plus arborescent bamboos in the genus *Guadua*)  
F arbustos/shrubs  
† ervas terrestres/terrestrial herbs  
Y palmeiras com estipe, fetos arborescentes e cicas, solitários/stipitate palms, tree ferns, and cycads, *solitary*  
Π palmeiras com estipe, cespitosa/stipitate palms, cespitose  
W palmeiras acaules e cicas/acaulous palms and cycads

*Eugenia illepidata* McVaugh  
hab.: T  
mun.: SM  
voucher: B. A. Krukoff 5675

*Eugenia inundata* DC.  
hab.: T  
mun.: CS  
voucher: G. T. Prance 2966

*Eugenia marowynensis* Miq.  
hab.: T  
mun.: MU  
voucher: M. Silveira 1440

*Eugenia multiramosa* McVaugh  
hab.: T  
mun.: MT  
voucher: D. C. Daly 7429

*Eugenia muricata* DC.  
hab.: T  
mun.: CS, ML, MT, MU, PC, PW, RA, SM  
n.v.: araçá da mata (Port.)  
voucher: M. Silveira 629

*Eugenia omisa* McVaugh  
hab.: T  
mun.: ML  
voucher: C. A. Cid Ferreira 10733

*Eugenia patens* Poir.  
hab.: T  
mun.: ML  
voucher: G. T. Prance 10869

*Eugenia patrisii* Vahl  
hab.: F  
mun.: SM  
voucher: M. Silveira 619

*Eugenia pseudopsidium* Jacq.  
hab.: T  
mun.: FE, PW, SM, XA  
n.v.: araçazinho, coração de negro, goiabinha (Port.)  
voucher: C. Figueiredo 910

*Eugenia pubescens* (Kunth) DC.  
hab.: T  
mun.: XA  
voucher: D. C. Daly 7279

*Eugenia quadrijuga* McVaugh  
hab.: T  
mun.: SM  
voucher: B. A. Krukoff 5594

*Eugenia spruceana* O. Berg  
hab.: T  
mun.: MU  
voucher: M. Silveira 1516

*Eugenia stipitata* McVaugh  
hab.: T (*cult.*)  
mun.: TA  
voucher: M. Silveira 1063

*Eugenia tapacumensis* O. Berg  
hab.: T

mun.: AB, MU  
voucher: D. C. Daly 9758

*Eugenia tinguyensis* Cambage  
hab.: T (*cult.*)  
mun.: BR  
voucher: J. M. Pires 13708

*Eugenia* sp.  
hab.: T  
mun.: BR  
voucher: D. C. Daly 6753

*Marlierea areolata* McVaugh  
hab.: F  
mun.: RA  
voucher: B. K. Holst 8334

*Marlierea caudata* McVaugh  
hab.: T  
mun.: ML  
voucher: G. T. Prance 12652

*Marlierea obumbrans* (O. Berg) Nied.  
hab.: T  
mun.: CS, ML  
voucher: G. T. Prance 11794

*Marlierea spruceana* O. Berg  
hab.: T  
mun.: ML  
voucher: G. T. Prance 12264

*Marlierea velutina* McVaugh  
hab.: T  
mun.: SM  
voucher: C. A. Cid Ferreira 2590

*Myrcia aliena* McVaugh  
hab.: T  
mun.: CS  
voucher: D. C. Daly 10612

*Myrcia amazonica* DC.  
hab.: T  
mun.: BR  
n.v.: araçá (Port.)  
voucher: D. C. Daly 6733

*Myrcia bracteata* (Rich.) DC.  
hab.: T  
mun.: BR, BU, ML, MT, RB, SM, TA, XA  
voucher: C. A. Sothers 79

*Myrcia dichasialis* McVaugh  
hab.: T  
mun.: ML, RB  
voucher: B. K. Holst 8207

*Myrcia dispar* McVaugh  
hab.: T  
mun.: FE, TA  
voucher: B. A. Krukoff 5232

*Myrcia fallax* (Rich.) DC.  
hab.: T  
mun.: BU, CS, ML, SM  
voucher: M. Silveira 624

& estranguladoras/stranglers  
§ trepadeiras (inclui os cipós e as lianas lenhosas)/climbers (includes vines and lianas)  
ĉ epífitas/epiphytes  
≈ aquáticas/aquatics  
† saprófitas (mico-heterótrofas)/saprophytes (myco-heterotrophs)  
☞ parasitas/parasites

*Myrcia guianensis* (Aubl.) DC.  
hab.: ♀  
mun.: AB, SM, TA  
voucher: *D. C. Daly 8732*

*Myrcia huallagae* McVaugh  
hab.: T  
mun.: MT, PW  
voucher: *M. Silveira 526*

*Myrcia magnoliifolia* DC.  
hab.: T  
mun.: AB  
voucher: *D. C. Daly 9753*

*Myrcia mollis* (Kunth) DC.  
hab.: T  
mun.: BU  
voucher: *M. de Pardo 55*

*Myrcia minutiflora* Sagot  
hab.: ♀  
mun.: CS  
voucher: *G. T. Prance 11853*

*Myrcia multiflora* (Lam.) DC.  
hab.: T  
mun.: CS  
voucher: *P. J. M. Maas P12747*

*Myrcia neesiana* DC.  
hab.: T  
mun.: PW  
voucher: *D. C. Daly 11774*

*Myrcia paivae* O. Berg  
hab.: T  
mun.: AB  
voucher: *B. A. Krukoff 5582*

*Myrcia splendens* (Sw.) DC.  
hab.: T  
mun.: MU, SM  
voucher: *M. Silveira 1407*

*Myrcia sylvatica* (G. Mey.) DC.  
hab.: T  
mun.: ML  
voucher: *T. B. Croat 62683*

*Myrciaria dubia* (Kunth) McVaugh  
hab.: T  
mun.: BU, MU  
n.v.: *araçá, araçá da várzea* (Port.)  
uso/use: *AL*  
voucher: *D. C. Daly 9338*

*Myrciaria floribunda* (H. West ex Willd.) O. Berg  
hab.: ♀  
mun.: BR, BU, RB  
voucher: *C. A. Cid Ferreira 2896*

*Myrciaria vismeifolia* (Benth.) O. Berg  
hab.: ♀  
mun.: BU  
voucher: *V. L. Uliana 803*

*Plinia rivularis* (Camb.) Rotman  
hab.: T

mun.: RB  
voucher: *B. W. Nelson 731*

*Psidium acutangulum* Mart. ex DC.  
hab.: T, ♀  
mun.: BU, CS, PC, SG, SM, TA, XA  
n.v.: *araçá, araçá goiaba, araçá-boi* (Port.)  
uso/use: *AL*  
voucher: *D. C. Daly 9225*

*Psidium guajava* L.  
hab.: T (*cult.*)  
mun.: CS, RB, SM  
n.v.: *goiaba* (Port.)  
uso/use: *ME*  
voucher: *S. B. Barbosa 141*

*Psidium sartorianum* (O. Berg) Nied.  
hab.: T  
mun.: RB, SM, PW, XA  
n.v.: *goiabinha* (Port.)  
uso/use: *AL*  
voucher: *R. Saraiva 1323*

*Syzygium jambolanum* (Lam.) DC.  
hab.: T (*cult.*)  
mun.: RB (etc.)  
n.v.: *jambo* (Port.)  
uso/use: *AL*  
voucher: *A. P. Andrade 93*

T árvores (incluindo arvores e bambus arborescentes do gênero *Guadua*)/trees (including treelets plus arborescent bamboos in the genus *Guadua*)  
♀ arbustos/shrubs  
† ervas terrestres/terrestrial herbs  
Y palmeiras com estipe, fetos arborescentes e cicas, solitários/stipitate palms, tree ferns, and cycads, *solitary*  
Π palmeiras com estipe, cespitosa/stipitate palms, cespitose  
W palmeiras acaules e cicas/acaulous palms and cycads

## Nyctaginaceae

3 gen.; 17 spp.  
Prep.: *D. C. Daly, A. R. Roberts*



*Neea* sp.  
*D. C. Daly 9684*

*Guapira noxia* (Netto) Lundell  
hab.: T  
mun.: XA  
voucher: *D. C. Daly 6940*

*Guapira uleana* (Heimerl) Lundell (syn.: *Pisonia uleana* Heimerl)  
hab.: T  
mun.: CS, PW, RB, TA, XA  
voucher: *P. J. M. Maas P13123*

*Mirabilis jalapa* L.  
hab.: ♀ (*cult.*)  
mun.: MT  
n.v.: *bonina* (Port.)  
uso/use: *ME*  
voucher: *L. Chau Ming 341*

*Neea altissima* Poepp. & Endl.  
hab.: T  
mun.: CS, SM  
voucher: *D. G. Campbell 7373*

*Neea cauliflora* Heimerl  
hab.: T  
mun.: RB, SM  
n.v.: *joão mole* (Port.)  
voucher: *S. R. Lowrie 254*

*Neea floribunda* Poepp. & Endl.  
hab.: ♀, T  
mun.: SM  
voucher: *B. A. Krukoff 5296*

*Neea glomeruliflora* Heimerl var. *coniungens* Heimerl  
hab.: T  
mun.: PW  
voucher: *E. H. G. Ule 5575b*

*Neea macrophylla* Poepp. & Endl.  
hab.: T  
mun.: SM  
voucher: *B. A. Krukoff 5350*

*Neea madeirana* Standl.  
hab.: T  
mun.: SM  
voucher: *D. G. Campbell 8154*

*Neea ovalifolia* Spruce ex J.A. Schmidt  
hab.: T  
mun.: SM  
voucher: *B. A. Krukoff 5424*

*Neea parviflora* Poepp. & Endl.  
hab.: T  
mun.: ML, PA, RB, SM  
n.v.: *joão mole* (Port.)  
voucher: *B. A. Krukoff 5417*

*Neea sparsiflora* Heimerl  
hab.: T  
mun.: PW  
voucher: *E. H. G. Ule 5855*

*Neea spruceana* Heimerl  
hab.: T  
mun.: CS, ML, PW, TA  
voucher: *P. J. M. Maas P13049*

*Neea tristis* Heimerl  
hab.: ♀  
mun.: PW, SM  
voucher: *C. Figueiredo 430*

*Neea uleana* Heimerl  
hab.: ♀  
mun.: PW  
voucher: *E. H. G. Ule 5703*

*Neea verticillata* Ruiz & Pav.  
hab.: T  
mun.: SM  
n.v.: *joão mole* (Port.)  
voucher: *D. G. Campbell 9388*

*Neea virens* Poepp. ex Heimerl  
hab.: ♀  
mun.: MT, PW  
voucher: *D. C. Daly 7372*

& estranguladoras/stranglers  
§ trepadeiras (inclui os cipós e as lianas lenhosas)/climbers (includes vines and lianas)  
ē epífitas/epiphytes  
≈ aquáticas/aquatics  
† saprófitas (mico-heterótrofas)/saprophytes (myco-heterotrophs)  
☞ parasitas/parasites



## Nymphaeaceae

2 gen.; 4 spp.  
Prep.: J. H. Wiersema

*Victoria amazonica*  
D. C. Daly 12334

*Nymphaea amazonum* Mart. & Zucc. subsp. *amazonum*

hab.: ≈  
mun.: BR  
voucher: S. R. Lowrie 720

*Nymphaea gardneriana* Planch.

hab.: ≈  
mun.: CS  
voucher: G. T. Prance 11912

*Nymphaea glandulifera* Rodschied (syn.: *N. blanda* G. Mey.)

hab.: ≈

mun.: TA  
voucher: G. T. Prance 7350

*Victoria amazonica* (Poepp.) J. E. Sowerby

hab.: ≈  
mun.: BU  
voucher: D. C. Daly 12334

## Ochnaceae

3 gen.; 15 spp.  
Prep.: C. Sastre

*Ouratea* sp.  
Foto/Photo: M. Silveira

*Cespedesia spathulata* (Ruiz & Pav.) G. Planch.

hab.: T  
mun.: CS, ML  
voucher: L. R. Marinho 116

*Ouratea coccinea* (Mart.) Engl.

hab.: T  
mun.: SM, XA  
voucher: B. A. Krukoff 5611

*Ouratea ferruginea* Engl.

hab.: T  
mun.: BU  
voucher: M. Pardo 129

*Ouratea flexuosa* Rusby

hab.: T  
mun.: SM  
voucher: B. A. Krukoff 5792

*Ouratea* cf. *megaphylla* Sastre

hab.: T  
mun.: TA  
voucher: M. Silveira 1183

*Ouratea orbignyana* Tieghem

hab.: T  
mun.: PC  
voucher: D. C. Daly 6125

*Ouratea pendula* (Poepp.) Engl.

hab.: T  
mun.: BR, PA, PW  
voucher: P. J. M. Maas P13297

*Ouratea roraimae* Engl.

hab.: T  
mun.: CS, TA  
voucher: Daly et al. 10618

*Ouratea scottii* Sastre subsp. *occidentalis* Sastre

hab.: T  
mun.: BR  
voucher: B. W. Nelson 849

*Ouratea superba* Engl.

hab.: T  
mun.: SM  
voucher: M. Silveira 587

T árvores (incluindo arvores e bambus arborescentes do gênero *Guadua*)/trees (including treelets plus arborescent bamboos in the genus *Guadua*)  
F arbustos/shrubs  
‡ ervas terrestres/terrestrial herbs  
Y palmeiras com estipe, fetos arborescentes e cicas, solitários/stipitate palms, tree ferns, and cycads, *solitary*  
Π palmeiras com estipe, cespitosa/stipitate palms, cespitose  
W palmeiras acaules e cicas/acaulous palms and cycads

*Ouratea weberbaueri* Sleumer

hab.: T  
mun.: SM  
voucher: D. C. Daly 7808

*Ouratea* sp.

hab.: T  
mun.: TA  
n.v.: *pisasheuibatá* (Kaxinawá)  
voucher: D. C. Daly 8705

*Ouratea* sp. nov.

hab.: T

mun.: PW  
voucher: C. A. Cid Ferreira 10408

*Sauvagesia erecta* L. subsp. *erecta*

hab.: ‡  
mun.: CS, ML  
voucher: D. C. Daly 10609

*Sauvagesia fruticosa* Mart. & Zucc.

hab.: F  
mun.: CS  
voucher: D. C. Daly 10605

## Olcaceae

3 gen.; 15 spp.  
Prep.: C. Sastre

*Ouratea* sp.  
Foto/Photo: M. Silveira

*Aptandra tubicina* (Poepp.) Benth. ex Miers (syn.: *A. spruceana* Miers)

hab.: T  
mun.: AC, BU, CS, MU, RB, SM, SR, TA  
n.v.: *castanha de cutia* (Port.)  
voucher: C. Figueiredo 1134

*Cathedra acuminata* (Benth.) Miers

hab.: T  
mun.: BU, PC, SM, XA  
n.v.: *cajuzinho* (Port.)  
uso/use: AN  
voucher: I. S. Rivero 365

*Cathedra paraensis* Sleumer

hab.: T  
mun.: CS, PW  
n.v.: *cajuzinho* (Port.)  
voucher: C. A. Cid Ferreira 10443

*Chaunochiton* sp.

hab.: T  
mun.: AB  
n.v.: *casca grossa* (Port.)  
voucher: D. C. Daly 9669

*Douradoa consimilis* Sleumer

hab.: T  
mun.: CS  
voucher: P. J. M. Maas 9176

*Dulacia candida* (Poepp.) Kuntze

hab.: T  
mun.: ML  
voucher: D. G. Campbell 8940

*Heisteria acuminata* (Kunth) Engl.

hab.: F, T  
mun.: BU, CS, MT, MU, PA, PW, RA, RB, SM, SR

n.v.: *itaubarana, itaubarana mirim* (Port.)

voucher: C. A. Cid Ferreira 10384

*Heisteria barbata* Cuatrec.

hab.: T  
mun.: ML, TA  
voucher: D. G. Campbell 7036

*Heisteria densifrons* Engl.

hab.: F  
mun.: BU, CS  
n.v.: *cafezinho* (Port.)  
voucher: M. de Pardo 67

*Heisteria duckei* Sleumer

hab.: T  
mun.: BR, CS, TA  
voucher: L. R. Marinho 252

*Heisteria laxiflora* Engl.

hab.: T  
mun.: ML  
voucher: D. G. Campbell 6947

*Heisteria nitida* Spruce ex Engl.

hab.: T  
mun.: ML, MT, PA, SM  
n.v.: *itaubarana* (Port.)  
voucher: M. Silveira 435

*Heisteria ovata* Benth. (syns.: *H. flexuosa* Engl., *H. krukovii* A. C. Sm.)

hab.: T  
mun.: BR, SM, RB, TA  
n.v.: *itaubarana* (Port.)  
voucher: D. C. Daly 8277

& estranguladoras/stranglers  
§ trepadeiras (inclui os cipós e as lianas lenhosas)/climbers (includes vines and lianas)  
‡ epífitas/epiphytes  
≈ aquáticas/aquatics  
† saprófitas (mico-heterótrofos)/saprophytes (myco-heterotrophs)  
☞ parasitas/parasites



*Heisteria scandens* Ducke  
hab.: T  
mun.: AB, BU, CS  
voucher: C. A. Sothers 41

*Heisteria spruceana* Engl.  
hab.: T  
mun.: CA, RB  
n.v.: itaubarana (Port.)  
voucher: R. Saraiva 1297

*Minquartia guianensis* Aubl.  
hab.: T

mun.: CA, CS, ML, PW, SG, SR, TA  
n.v.: acariquara, aquariquara, aquariquara roxa (Port.)  
uso/use: AL, MA  
voucher: C. A. Cid Ferreira 10554

*Ximena americana* L.  
hab.: T  
mun.: SM  
voucher: D. C. Daly 12662

## Onagraceae

1 gen.; 8 spp.  
Prep.: P. H. Raven



*Ludwigia* sp.  
Foto/Photo: M. Silveira

*Ludwigia affinis* (DC.) Hara  
hab.: F  
mun.: ML, RB, SM  
voucher: M. Silveira 1285

*Ludwigia decurrens* Walter  
hab.: t  
mun.: BU  
voucher: D. C. Daly 8523

*Ludwigia densiflora* (Micheli) H. Hara  
hab.: t  
mun.: CS  
voucher: T. B. Croat 62451

*Ludwigia hyssopifolia* (Don) Exell  
hab.: t  
mun.: CS, ML, PW, SM  
voucher: T. B. Croat 62371

*Ludwigia latifolia* (Benth.) Hara  
hab.: F  
mun.: ML, RB, SM, TA  
voucher: M. Silveira 955

*Ludwigia leptocarpa* (Nutt.) Hara  
hab.: t  
mun.: MU  
voucher: D. C. Daly 9153

*Ludwigia octovalvis* (Jacq.) P. H. Raven  
hab.: ≈  
mun.: XA  
voucher: A. R. S. de Oliveira 230

*Ludwigia sedoides* (Kunth) H. Hara  
hab.: ≈  
mun.: CS, ML, RB  
voucher: D. C. Daly 6666

## Opiliaceae

1 gen.; 3 spp.  
Prep.: P. Hiepko



*Agonandra silvatica*  
Maceda 812

*Agonandra brasiliensis* Miers ex Benth. subsp. *brasiliensis*  
hab.: T+☐  
mun.: BU, XA

n.v.: marfim de veado (Port.)  
voucher: D. C. Daly 7168

T árvores (incluindo arvoretas mais bambus arborescentes do gênero *Guadua*)/trees (including treelets plus arborescent bamboos in the genus *Guadua*)  
F arbustos/shrubs  
t ervas terrestres/terrestrial herbs  
Y palmeiras com estipe, fetos arborescentes e cicas, solitários/stipitate palms, tree ferns, and cycads, *solitary*  
☐ palmeiras com estipe, cespitosa/stipitate palms, cespitose  
W palmeiras acaules e cicas/acaulous palms and cycads

*Agonandra peruviana* Hiepko  
hab.: T+☐  
mun.: BU, TA  
n.v.: marfim branco, marfim de veado, prachuiba branca (Port.)  
voucher: M. Silveira 896

*Agonandra silvatica* Ducke  
hab.: T+☐  
mun.: CS, ML, MT, MU  
n.v.: marfim (Port.)  
voucher: D. C. Daly 11862

## Orchidaceae

39 gen.; 59 spp.  
Prep.: E. Christensen



*Ornithocephalus* sp.  
D. Daly 8413

*Aganisia cyanea* (Schltr.) Rchb.f.  
hab.: e  
mun.: CS  
voucher: G. T. Prance 11952

*Aspidogyne pumila* (Cogn.) Garay [syn.: *Erythrodes pumila* (Cogn.) Pabst]  
hab.: t  
mun.: PW  
voucher: P. J. M. Maas P13190

*Batemannia colleyi* Lindl.  
hab.: e  
mun.: ML  
voucher: M. Silveira 1304

*Bifrenaria longicornis* Lindl.  
hab.: e  
mun.: CS, ML  
voucher: N. A. Rosa 714

*Brassia caudata* (L.) Lindl.  
hab.: e  
mun.: BU  
voucher: M. de Pardo 113

*Campylocentrum micranthum* (Lindl.) Rolfe  
hab.: e  
mun.: TA  
voucher: G. T. Prance 7372

*Chaubardia klugii* (C. Schweinf.) Garay  
hab.: e  
mun.: RB  
voucher: D. C. Daly 12930

*Cohniella sprucei* (Lindl.) König & Pongratz (syn.: *Oncidium sprucei* Lindl.)  
hab.: e  
mun.: SM  
voucher: B. A. Krukoff 5355

*Cyclopogon bicolor* (Ker) Schltr.  
hab.: e  
mun.: TA  
voucher: G. T. Prance 7378

*Dichaea ancoraelabia* C. Schweinf.  
hab.: e  
mun.: ML  
voucher: G. T. Prance 11976

*Encyclia fragrans* (Sw.) Lemée  
hab.: e  
mun.: CS  
voucher: G. T. Prance 2804

*Epidendrum anceps* Jacq.  
hab.: e  
mun.: TA  
voucher: G. T. Prance 7424

*Epidendrum strobiliferum* Rchb.f.  
hab.: e  
mun.: TA  
voucher: G. T. Prance 7520

*Epistephium duckei* Hub.-Mor.  
hab.: t  
mun.: CS  
voucher: L. R. Marinho 342

*Epistephium petiolatum* Huber  
hab.: t  
mun.: CS  
voucher: N. A. Rosa 715

*Ionopsis utricularioides* (Sw.) Lindl.  
hab.: e  
mun.: SG  
voucher: D. C. Daly 9259

*Lepanthes helicocephala* Rchb.f.  
hab.: e  
mun.: PW  
voucher: P. J. M. Maas P13033

*Macradenia amazonica* Mansf.  
hab.: e  
mun.: ML  
voucher: M. Silveira 1186

& estranguladoras/stranglers  
§ trepadeiras (inclui os cipós e as lianas lenhosas)/climbers (includes vines and lianas)  
e epífitas/epiphytes  
≈ aquáticas/aquatics  
† saprófitas (mico-heterótrofas)/saprophytes (myco-heterotrophs)  
☐ parasitas/parasites

**Macradenia paraensis** Barb. Rodr.  
hab.: ě  
mun.: BU  
voucher: *M. de Pardo* 96

**Masdevallia ulei** Schltr.  
hab.: ě  
mun.: BR  
voucher: *E. H. G. Ule* 9260

**Maxillaria camaridii** Rchb.f.  
hab.: ě  
mun.: BU  
voucher: *D. C. Daly* 8515

**Maxillaria friedrehtsalii** Rchb.f.  
hab.: ě  
mun.: PW  
voucher: *P. J. M. Maas* P13036

**Maxillaria parkeri** (Spreng.) Hook.  
hab.: ě  
mun.: CS  
voucher: *P. J. M. Maas* P12720

**Maxillaria rufescens** Lindl.  
hab.: ě  
mun.: PW  
voucher: *P. J. M. Maas* P13188

**Maxillaria superflua** Rchb.f.  
hab.: ě  
mun.: CS  
voucher: *N. A. Rosa* 713

**Maxillaria tenuis** C. Schweinf.  
hab.: ě  
mun.: CS  
voucher: *P. J. M. Maas* P12764

**Maxillaria violaceopunctata** Rchb.f.  
hab.: ě  
mun.: PW  
voucher: *P. J. M. Maas* P13189

**Notylia platyglossa** Schltr.  
hab.: ě  
mun.: AB  
voucher: *E. H. G. Ule* 9264

**Octomeria brevifolia** Cogn.  
hab.: ě  
mun.: CS  
voucher: *P. J. M. Maas* P12756

**Octomeria serpens** Schltr.  
hab.: ě  
mun.: CS  
voucher: *P. J. M. Maas* P12804

**Octomeria surinamensis** Focke  
hab.: ě  
mun.: ML  
voucher: *G. T. Prance* 12138

**Oncidium baueri** Lindl.  
hab.: ě  
mun.: RB, SM  
n.v.: *dancing ladies* (English)  
voucher: *B. W. Nelson* 812

**Orleanesia amazonica** Barb. Rodr.  
hab.: ě  
mun.: SM  
voucher: *B. A. Krukoff* 5483A

**Ornithocephalus ciliatus** Lindl.  
hab.: ě  
mun.: BR  
voucher: *S. R. Lowrie* 728

**Palmorchis pubescens** Barb. Rodr.  
hab.: †  
mun.: RB, TA  
voucher: *G. T. Prance* 7406

**Pelexia laxa** (Poepp. & Endl.) Lindl.  
hab.: †  
mun.: SM  
voucher: *D. C. Daly* 12671

**Pleurothallis barbulate** Lindl.  
hab.: ě  
mun.: PW  
voucher: *P. J. M. Maas* P13032

**Pleurothallis ciliolata** Schltr.  
hab.: ě  
mun.: PW  
voucher: *G. T. Prance* P13031

**Pleurothallis cymbicallii** Pabst  
hab.: ě  
mun.: CS  
voucher: *G. T. Prance* 2980

**Pleurothallis lanceana** Lodd.  
hab.: ě  
mun.: TA  
voucher: *D. C. Daly* 8785

**Pleurothallis mentosa** Cogn.  
hab.: ě  
mun.: PW  
voucher: *P. J. M. Maas* P13034

**Pleurothallis picta** Lindl.  
hab.: ě  
mun.: SM  
voucher: *D. C. Daly* 7915

**Polystachya foliosa** (Hook.) Rchb.f.  
hab.: ě  
mun.: TA  
voucher: *G. T. Prance* 7462

**Prosthechea aemula** (Lindl.) W. E. Higgins [syn.:  
*Encyclia aemula* (Lindl.) Carnevali & I. Ramirez]  
hab.: ě  
mun.: TA  
voucher: *M. Silveira* 931

**Psymorchis glossomystax** (Rchb.f.) Dodson & Dressler  
(syn.: *Oncidium glossomystax* Rchb.f.)  
hab.: ě  
mun.: ML  
voucher: *G. T. Prance* 12532

**T** árvores (incluindo arvoretas mais bambus arborescentes do gênero *Guadua*)/trees (including treelets plus arborescent bamboos in the genus *Guadua*)  
**†** arbustos/shrubs  
**‡** ervas terrestres/terrestrial herbs  
**Y** palmeiras com estipe, fetos arborescentes e cicas, solitários/stipitate palms, tree ferns, and cycads, *solitary*  
**Π** palmeiras com estipe, cespitosa/stipitate palms, cespitose  
**W** palmeiras acaules e cicas/acaulous palms and cycads

**Psymorchis pusilla** (L.) Dodson & Dressler [syn.:  
*Oncidium pusillum* (L.) Rchb.f.]  
hab.: ě  
mun.: PC, RA, RB, SG, TA  
voucher: *L. Aké Assi* 74/BR04

**Rodriguezia lanceolata** Ruiz & Pav. (syn.: *R. secunda*  
Kunth)  
hab.: ě  
mun.: SM  
voucher: *B. A. Krukoff* 5802

**Rudolfiella aurantiaca** (Lindl.) Hoehne  
hab.: ě  
mun.: ML  
voucher: *G. T. Prance* 12115

**Scaphyglottis ochroleuca** Schltr.  
hab.: ě  
mun.: AB, BU  
voucher: *D. C. Daly* 9507

**Scaphyglottis stellata** Lodd. ex Lindl. [syn.: *S.*  
*amethystina* (Rchb.f.) Schltr.]  
hab.: ě  
mun.: BR, CS, SM  
voucher: *G. T. Prance* 7758

**Sobralia sessilis** Lindl.  
hab.: ě  
mun.: BU, PW, SR  
voucher: *D. C. Daly* 10185

**Trichosalpinx egleri** (Pabst) Luer (syn.: *Pleurothallis*  
*egleri* Pabst)  
hab.: ě  
mun.: TA  
voucher: *G. T. Prance* 7269

**Trichosalpinx** subg. **Trichosalpinx** sp.  
hab.: ě  
mun.: SM  
voucher: *D. C. Daly* 12686

**Trigonidium tenue** Lodd.  
hab.: ě  
mun.: PW  
voucher: *P. J. M. Maas* P13035

**Trizeuxis falcata** Lindl.  
hab.: ě  
mun.: SM  
voucher: *G. T. Prance* 7825

**Vanilla inodorum** Schiede  
hab.: ě+§  
mun.: PW  
voucher: *D. C. Daly* 7537

**Wulfschlaegelia calcarata** Benth.  
hab.: †  
mun.: ML, PW  
voucher: *E. H. G. Ule* 5741

**Xerorchis amazonica** Schltr.  
hab.: †  
mun.: ML  
voucher: *M. Silveira* 1261

**Xerorchis trichorhiza** (Kraenzl.) Garay  
hab.: †  
mun.: ML  
voucher: *G. T. Prance* 12113

## Oxalidaceae

3 gen.; 9 spp.



*Averrhoa carambola*  
C. S. Pessôa 158

**Averrhoa carambola** L.  
hab.: T  
mun.: RB  
n.v.: *carambola* (Port.)  
voucher: *A. R. S. de Oliveira* 841

**Biophytum columbianum** R. Knuth  
hab.: ‡, sub †  
mun.: SM, TA  
voucher: *D. C. Daly* 8239

**Biophytum ferrugineum** Rusby  
hab.: ‡, sub †  
mun.: MU, SR  
voucher: *D. C. Daly* 11364

**Biophytum peruvianum** R. Knuth  
hab.: ‡, sub †  
mun.: TA  
voucher: *G. T. Prance* 7252

**Biophytum soukupii** Lourteig  
hab.: ‡, †  
mun.: ML  
voucher: *C. A. Cid Ferreira* 5096

**Oxalis barrelieri** L.  
hab.: ‡  
mun.: RB, SM  
voucher: *S. R. Lowrie* 403

**&** estranguladoras/stranglers  
**§** trepadeiras (inclui os cipós e as lianas lenhosas)/climbers (includes vines and lianas)  
**‡** epífitas/epiphytes  
**≈** aquáticas/aquatics  
**†** saprófitas (mico-heterótrofas)/saprophytes (myco-heterotrophs)  
**∞** parasitas/parasites

*Oxalis juruensis* Diels  
hab.: †  
mun.: AB, TA  
voucher: *D. C. Daly 8551*

*Oxalis leptopodes* G. Don (syn.: *O. fritillariformis* R. Knuth)  
hab.: †

mun.: AB  
voucher: *E. H. G. Ule 9470*

*Oxalis lespedezioides* G. Don  
hab.: †  
mun.: PW, SM  
voucher: *P. J. M. Maas P13139*

## Passifloraceae

2 gen.; 24 spp.  
25 taxa total  
Prep.: *A. C. Cervi*

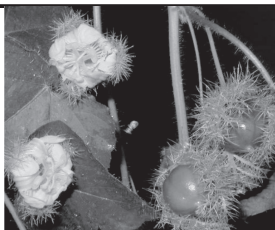

*Passiflora foetida*  
*M. Silveira 2200*

*Dilkea acuminata* Mast.  
hab.: §  
mun.: BU  
voucher: *D. C. Daly 9481*

*Dilkea parviflora* Killip  
hab.: T, §  
mun.: CS  
voucher: *G. T. Prance 11881*

*Dilkea retusa* Mart.  
hab.: †  
mun.: SM  
voucher: *A. R. S. de Oliveira 489*

*Passiflora alata* Curtis  
hab.: §  
mun.: FE  
voucher: *M. Silveira 2000*

*Passiflora ambigua* Hems.  
hab.: §  
mun.: PC  
voucher: *C. Figueiredo 506*

*Passiflora auriculata* Kunth  
hab.: §  
mun.: ML, MT, RB  
voucher: *M. Silveira 811*

*Passiflora coccinea* Aubl.  
hab.: § (*cult.*)  
mun.: SM  
voucher: *G. T. Prance 7566*

*Passiflora foetida* L.  
hab.: §  
mun.: CS, FE, TA  
voucher: *D. C. Daly 8204*

*Passiflora foetida* L. var. *strigosa* S. Moore  
hab.: §  
mun.: SM  
voucher: *G. T. Prance 7969*

*Passiflora glandulosa* Cav.  
hab.: §  
mun.: ML  
voucher: *M. Silveira 803*

*Passiflora hexagonocarpa* Barb. Rodr.  
hab.: §  
mun.: CS  
voucher: *P. J. M. Maas 8992*

*Passiflora laurifolia* L.  
hab.: §  
mun.: FE  
voucher: *M. Silveira 2198*

*Passiflora longiracemosa* Ducke  
hab.: §  
mun.: BR, MT  
uso/use: *ME*  
voucher: *D. C. Daly 7423*

*Passiflora menispermiifolia* Kunth  
hab.: §  
mun.: FE  
voucher: *M. Silveira 2013*

*Passiflora misera* Kunth  
hab.: §  
mun.: ML  
n.v.: *maracujazinho* (Port.)  
voucher: *M. Silveira 1185*

*Passiflora nitida* Kunth  
hab.: §  
mun.: SM  
voucher: *G. T. Prance 7779*

*Passiflora riparia* Mart. ex Mast.  
hab.: §  
mun.: AC, ML  
voucher: *D. C. Daly 9036*

*Passiflora rushyi* Mast.  
hab.: §  
mun.: SM  
voucher: *B. A. Krukoff 5730*

T árvores (incluindo arvores e bambus arborescentes do gênero *Guadua*)/trees (including treelets plus arborescent bamboos in the genus *Guadua*)  
† arbustos/shrubs  
‡ ervas terrestres/terrestrial herbs  
Y palmeiras com estipe, fetos arborescentes e cicas, solitários/stipitate palms, tree ferns, and cycads, *solitary*  
Π palmeiras com estipe, cespitosa/stipitate palms, cespitose  
W palmeiras acaules e cicas/acaulous palms and cycads

*Passiflora speciosa* Aubl.  
hab.: §  
mun.: RB  
voucher: *A. R. S. Oliveira 392*

*Passiflora spinosa* (Poepp. & Endl.) Mast.  
hab.: §  
mun.: CA, CS, PA, RA  
voucher: *D. C. Daly 12088*

*Passiflora tricuspis* Mast.  
hab.: §  
mun.: BR  
voucher: *D. C. Daly 6811*

*Passiflora urnaeifolia* Rusby  
hab.: §  
mun.: MT

voucher: *D. C. Daly 7636*

*Passiflora vespertilio* L.  
hab.: §  
mun.: ML  
n.v.: *maracujá brava* (Port.)  
voucher: *D. C. Daly 8828*

*Passiflora watsoniana* Mast.  
hab.: §  
mun.: BR  
voucher: *D. C. Daly 11899*

*Passiflora vitifolia* Kunth  
hab.: §  
mun.: AC  
voucher: *T. B. Croat 85796*

## Pedaliaceae

1 gen.; 1 sp.



*Sesamum indicum*  
*D. C. Daly 7719*

*Sesamum indicum* L.  
hab.: † (*cult.*)  
mun.: MT  
n.v.: *gergelim* (Port.)  
uso/use: *AL, ME*  
voucher: *L. C. Ming 309*

## Phyllanthaceae

1 gen.; 10 spp.  
Prep.: *G. L. Webster*

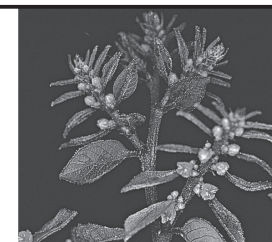

*Phyllanthus* sp.  
*D. C. Daly 10985*

*Phyllanthus acuminatus* Vahl  
hab.: †  
mun.: AB, FE  
n.v.: *para tudo* (Port.)  
voucher: *D. C. Daly 9647*

*Phyllanthus amarus* Schumacher.  
hab.: †  
mun.: XA  
n.v.: *quebra pedra* (Port.)  
uso/use: *ME*  
voucher: *L. Chau Ming 348*

*Phyllanthus brasiliensis* (Aubl.) Poir. subsp. *brasiliensis*  
hab.: †  
mun.: MU, SR, TA  
n.v.: *pysmin, tingui, uaka* (Kaxinawá)  
uso/use: *VE*  
voucher: *D. C. Daly 8806*

*Phyllanthus caribaeus* Urb.  
hab.: †  
mun.: SM  
voucher: *G. T. Prance 7540*

& estranguladoras/stranglers  
§ trepadeiras (inclui os cipós e as lianas lenhosas)/climbers (includes vines and lianas)  
ĉ epífitas/epiphytes  
≈ aquáticas/aquatics  
† saprófitas (mico-heterótrofas)/saprophytes (myco-heterotrophs)  
▮ parasitas/parasites

***Phyllanthus caroliniensis*** Walter

hab.: †  
mun.: MU  
voucher: *D. C. Daly 9145*

***Phyllanthus cladotrichus*** Müll. Arg.

hab.: †  
mun.: SM  
voucher: *B. A. Krukoff 5256*

***Phyllanthus niruri*** L.

hab.: †  
mun.: BR  
n.v.: *quebra pedra* (Port.)  
voucher: *L. Ferreira 107*

***Phyllanthus punctii*** G. L. Webster

hab.: T  
mun.: SM  
voucher: *G. T. Prance 7712*

***Phyllanthus stipulatus*** (Raf.) G. L. Webster

hab.: †  
mun.: CS, ML, MU  
voucher: *D. C. Daly 11264*

***Phyllanthus urinaria*** L.

hab.: †  
mun.: XA  
n.v.: *quebra pedra* (Port.)  
uso/use: *ME*  
voucher: *L. Chau Ming 350*

**Phytolaccaceae**

6 gen.; 6 spp.



*Seguieria macrophylla*  
*D. C. Daly 11055*

***Gallesia integrifolia*** (Spreng.) Harms [syn.: *G. gorarema*

(Vell.) Moq.]  
hab.: T  
mun.: FE  
voucher: *B. A. Krukoff 5405*

***Hillieria latifolia*** (Lam.) H. Walter

hab.: †  
mun.: AB, MU, RB, SM  
voucher: *D. C. Daly 9822*

***Petiveria alliacea*** L.

hab.: †  
mun.: MT, MU, SM, XA  
n.v.: *mucuracá, tipi* (Port.)  
uso/use: *ME*  
voucher: *G. T. Prance 7809*

***Phytolacca rivinoides*** Kunth & Bouché

hab.: †  
mun.: CS, RB, SM  
voucher: *G. T. Prance 2796*

***Seguieria macrophylla*** Benth.

hab.: §  
mun.: SR  
voucher: *D. C. Daly 11055*

***Trichostigma octandrum*** (L.) H. Walter

hab.: §  
mun.: MT, PW  
voucher: *P. J. M. Maas P13245*

**Picramniaceae**

2 gen.; 4 spp.  
5 taxa total  
Prep.: *W. W. Thomas*



*Picramnia* sp.  
*B. Holst 8483*

***Picramnia caracasana*** Engl.

hab.: †  
mun.: TA

n.v.: *anilina* (Port.)  
uso/use: *MA*  
voucher: *C. Figueiredo 795*

**T** árvores (incluindo arvoretas mais bambus arborescentes do gênero *Guadua*)/trees (including treelets plus arborescent bamboos in the genus *Guadua*)  
**†** arbustos/shrubs  
**‡** ervas terrestres/terrestrial herbs  
**Y** palmeiras com estipe, fetos arborescentes e cicas, solitários/stipitate palms, tree ferns, and cycads, *solitary*  
**∏** palmeiras com estipe, cespitosa/stipitate palms, cespitose  
**W** palmeiras acaules e cicas/acaulous palms and cycads

***Picramnia latifolia*** Tul.

hab.: T  
mun.: RB, TA, XA  
voucher: *M. Silveira 1062*

***Picramnia sellowii*** G. Planch. subsp. *sellowii*

hab.: T  
mun.: FE  
voucher: *P. G. Delprete 8283*

***Picramnia sellowii*** G. Planch. subsp. *spruceana* (Engl.)

Pirani (syns.: *P. spruceana* Engl., *P. krukovii* A. C. Sm., *P. tenuis* J. F. Macbr.)

hab.: T  
mun.: BU, FE, ML, MU, PA, PW, SM, SR, TA  
n.v.: *anilim bravo, anilina, João mole* (Port.)  
uso/use: *MA*  
voucher: *M. Silveira 1433*

**Picramniaceae gen. nov.** (syn.: *Talisia peruviana* Standl.)

hab.: T  
mun.: SR  
voucher: *D. C. Daly 9907, 10080*

**Piperaceae**

2 gen.; 123 spp.  
127 taxa total  
Prep.: *R. Callejas P.*



*Piper callosum*  
*D. C. Daly 9046*

***Peperomia acreana*** C. DC.

hab.: †  
mun.: AB  
voucher: *E. H. G. Ule 9304*

***Peperomia arifolia*** Miq.

hab.: †  
mun.: XA  
voucher: *C. Figueiredo 235*

***Peperomia cardenasii*** Trel.

hab.: †  
mun.: AC, BR, PA, RB, SM  
voucher: *D. C. Daly 9667*

***Peperomia circinnata*** Link

hab.: †  
mun.: PA  
voucher: *B. Nelson 700*

***Peperomia controversa*** C. DC.

hab.: †  
mun.: PW  
voucher: *E. H. G. Ule 5793*

***Peperomia cyclophila*** Miq.

hab.: †  
mun.: MU  
voucher: *D. C. Daly 9180*

***Peperomia deliculata*** Hensch.

hab.: †  
mun.: SM  
voucher: *G. T. Prance 7949*

***Peperomia elongata*** Kunth (syn.: *P. myriocarpa* Miq.)

hab.: †  
mun.: CS, ML, MT, PW, SM, TA  
voucher: *D. G. Campbell 8925*

***Peperomia glabella*** (Sw.) A. Dietr.

hab.: †

mun.: CS  
voucher: *G. T. Prance 2788*

***Peperomia glabella*** (Sw.) A. Dietr. var. *nervulosa* (C. DC.) Yunck.

hab.: †  
mun.: CS, PW  
voucher: *P. J. M. Maas P13062*

***Peperomia huberi*** C. DC.

hab.: †  
mun.: MT  
voucher: *D. C. Daly 10713*

***Peperomia juruana*** C. DC.

hab.: †  
mun.: PW  
voucher: *E. H. G. Ule 5791*

***Peperomia macrostachya*** (Vahl) A. Dietr.

hab.: †  
mun.: BR, CS, MU, PW, RB, SM, TA  
voucher: *D. C. Daly 9209*

***Peperomia magnoliifolia*** (Jacq.) A. Dietr.

hab.: †  
mun.: MU, RB, SM  
voucher: *B. W. Nelson 735*

***Peperomia muscosa*** Link

hab.: †  
mun.: TA  
voucher: *C. Ehrlinghaus 228*

***Peperomia nematostachya*** Link

hab.: †  
mun.: ML, MT  
voucher: *D. C. Daly 10458*

**&** estranguladoras/stranglers  
**§** trepadeiras (inclui os cipós e as lianas lenhosas)/climbers (includes vines and lianas)  
**‡** epífitas/epiphytes  
**≈** aquáticas/aquatics  
**†** saprófitas (mico-heterótrofas)/saprophytes (myco-heterotrophs)  
**∞** parasitas/parasites



**Peperomia pellucida** (L.) Kunth  
hab.: †  
mun.: SR, XA  
n.v.: *erva de jaboti* (Port.)  
uso/use: ME  
voucher: D. C. Daly 9965

**Peperomia piresii** Yunck.  
hab.: †  
mun.: TA  
voucher: D. C. Daly 8735

**Peperomia pseudopereskifolia** C. DC.  
hab.: †  
mun.: BU, TA  
n.v.: *shururau* (Kaxinawá)  
voucher: C. Ehrlinghaus 222

**Peperomia quaesita** Trel.  
hab.: †+§  
mun.: TA  
voucher: D. C. Daly 8634

**Peperomia radicata** Yunck.  
hab.: †  
mun.: AB, PC, SG, SM  
voucher: E. H. G. Ule 9302

**Peperomia rhombea** Ruiz & Pav.  
hab.: †  
mun.: CS, PW, SM  
voucher: E. H. G. Ule 5785

**Peperomia ripicola** C. DC.  
hab.: †  
mun.: AB, SR  
voucher: D. C. Daly 10167

**Peperomia rotundifolia** (L.) Kunth var. *rotundifolia*  
hab.: †  
mun.: PW, TA  
voucher: C. Ehrlinghaus 220

**Peperomia scandens** Ruiz & Pav.  
hab.: †  
mun.: PW  
voucher: E. H. G. Ule 5626

**Peperomia scutifolia** C. DC.  
hab.: †, †  
mun.: SR, TA  
voucher: E. H. G. Ule 9297

**Peperomia serpens** (Sw.) Loudon  
hab.: †  
mun.: AB, ML, MU, PW, SR, TA, XA  
n.v.: *tanás kuve* (Kaxinawá)  
voucher: C. Ehrlinghaus 249

**Peperomia simulans** C. DC.  
hab.: †  
mun.: AB  
voucher: E. H. G. Ule 9299

**Peperomia spruceana** Benth.  
hab.: †  
mun.: CS, ML  
voucher: A. Rosas Jr. 350

**Peperomia sulcata** C. DC.  
hab.: †  
mun.: PW  
voucher: E. H. G. Ule 5768

**Peperomia sumidoriana** C. DC.  
hab.: †  
mun.: PW  
voucher: P. J. M. Maas P12939

**Peperomia tenuilimba** C. DC.  
hab.: †  
mun.: CS, PW  
voucher: P. J. M. Maas P12839

**Peperomia uaupesensis** Yunck.  
hab.: †  
mun.: AC, AB, ML, MT, MU, SM, SR  
voucher: D. G. Campbell 8961

**Peperomia urocarpa** Fisch. & C. A. Mey.  
hab.: †  
mun.: CS, ML  
voucher: D. G. Campbell 8926

**Piper acutilimbium** C. DC.  
hab.: †  
mun.: AB, MU, TA  
n.v.: *bisex nixpu* (Kaxinawá)  
uso/use: MA  
voucher: C. Ehrlinghaus 395

**Piper aduncum** L.  
hab.: †  
mun.: AC, BR, CS, PA, RB, SM, TA  
n.v.: *pimenta longa* (Port.), *ti nixpu* (Kaxinawá)  
uso/use: ME  
voucher: C. Ehrlinghaus 245

**Piper aequale** Vahl  
hab.: †  
mun.: MU, TA  
n.v.: *txuki nixpu* (Kaxinawá)  
voucher: C. Ehrlinghaus 394

**Piper alatipetiolatum** Yunck.  
hab.: †  
mun.: SM  
voucher: D. C. Daly 8144

**Piper aleyreanum** C. DC.  
hab.: †  
mun.: AB, BR, BU, CS, PA, PW, SM, TA  
n.v.: *basa mebin nixpu*, *pani nixpu* (Kaxinawá)  
uso/use: MA  
voucher: C. Ehrlinghaus 279

**Piper amapense** Yunck.  
hab.: †  
mun.: TA  
voucher: G. T. Prance 7229

**Piper anonifolium** Kunth  
hab.: †  
mun.: BR, PA, RB, SG  
voucher: T. B. Croat 86039

**Piper arboreum** Aubl. (syn.: *P. geniculatum* Sw.)  
hab.: †  
mun.: CS, ML, PW, RB, TA  
n.v.: *barin pakex kabia* (Kaxinawá)  
uso/use: ME  
voucher: C. Ehrlinghaus 334

**Piper arboreum** Aubl. var. *falctifolium* (Trel.) Yunck.  
hab.: †  
mun.: RB  
voucher: E. Forero 6369

**Piper arboreum** Aubl. var. *hirtellum* Yunck.  
hab.: †  
mun.: SM  
voucher: G. T. Prance 7763

**Piper augustum** Rudge  
hab.: †  
mun.: CS, ML, PW, TA  
n.v.: *bawa curu upirau*, *txaxu nami matsi* (Kaxinawá)  
uso/use: ME, OU  
voucher: C. Ehrlinghaus 285a

**Piper auristellanum** C. DC.  
hab.: †  
mun.: AB  
voucher: E. H. G. Ule 9276

**Piper bartlingianum** (Miq.) C. DC.  
hab.: †  
mun.: BU, CS, RB  
voucher: D. C. Daly 9455

**Piper bellidifolium** Yunck.  
hab.: †  
mun.: ML, MU, TA  
n.v.: *han sassa kabia nixpu* (Kaxinawá)  
uso/use: ME, OU  
voucher: D. G. Campbell 8969

**Piper belterraense** Yunck.  
hab.: †  
mun.: SM  
voucher: G. T. Prance 7559

**Piper brasiliense** (Miq.) C. DC.  
hab.: †  
mun.: ML  
voucher: D. C. Daly 8964

**Piper callosum** Ruiz & Pav.  
hab.: †  
mun.: AB, BR, ML, MT, MU, PA, PW, RB, XA  
n.v.: *elixir paregórico*, *matricá*, *pimenta longa* (Port.)  
uso/use: ME  
voucher: M. Silveira 1593

**Piper callosum** Ruiz & Pav. var. *franciscoanum* C. DC.  
hab.: †  
mun.: AB  
voucher: E. H. G. Ule 9268

**Piper casapiense** (Miq.) C. DC.  
hab.: †  
mun.: ML, MT, PW, TA  
voucher: M. Silveira 843

**Piper cernuum** Vell.  
hab.: †  
mun.: BR, CS, ML, SM  
voucher: B. Nelson 860

**Piper chavicoide** (Miq.) C. DC.  
hab.: §  
mun.: CS, ML, TA  
n.v.: *bawe* (Kaxinawá)  
voucher: C. Ehrlinghaus 332

**Piper chumboense** Yunck.  
hab.: †  
mun.: TA  
n.v.: *kan xinku nixpu* (Kaxinawá)  
uso/use: ME  
voucher: C. Ehrlinghaus 388

**Piper confusonis** Trel.  
hab.: †  
mun.: TA  
n.v.: *cape natsa nixpu* (Kaxinawá)  
uso/use: ME  
voucher: C. Ehrlinghaus 255

**Piper consanguineum** Kunth  
hab.: †  
mun.: TA  
n.v.: *matsi pei tarunuan* (Kaxinawá)  
uso/use: ME  
voucher: C. Ehrlinghaus 322

**Piper coruscans** Kunth  
hab.: †  
mun.: BR, CS, PW, RB, TA  
n.v.: *capebinha* (Port.); *naua maxkini* (Kaxinawá)  
uso/use: ME, OU  
voucher: C. Ehrlinghaus 333

**Piper costatum** C. DC.  
hab.: †  
mun.: TA  
n.v.: *txeia tei baburau* (Kaxinawá)  
uso/use: MA, ME, OU, VE  
voucher: C. Ehrlinghaus 284

**Piper crassinervium** Kunth  
hab.: †  
mun.: AB, PA, PW, RB, SR, TA, XA  
n.v.: *qua hatu nixpu* (Kaxinawá)  
uso/use: ME  
voucher: C. Ehrlinghaus 288

**Piper cumanense** Kunth  
hab.: †  
mun.: TA  
n.v.: *usharau nixpu*, *uxa nixpu* (Kaxinawá)  
uso/use: ME, OU  
voucher: C. Ehrlinghaus 393

**Piper demeraranum** (Miq.) C. DC.  
hab.: †  
mun.: CS, PW, SM  
voucher: T. B. Croat 85089

**T** árvores (incluindo arvoretas mais bambus arborescentes do gênero *Guadua*)/trees (including treelets plus arborescent bamboos in the genus *Guadua*)  
**†** arbustos/shrubs  
**‡** ervas terrestres/terrestrial herbs  
**Y** palmeiras com estipe, fetos arborescentes e cicas, solitários/stipitate palms, tree ferns, and cycads, *solitary*  
**∏** palmeiras com estipe, cespitosa/stipitate palms, cespitose  
**W** palmeiras acaules e cicas/acaulous palms and cycads

**&** estranguladoras/stranglers  
**§** trepadeiras (inclui os cipós e as lianas lenhosas)/climbers (includes vines and lianas)  
**‡** epífitas/epiphytes  
**≈** aquáticas/aquatics  
**†** saprófitas (mico-heterótrofas)/saprophytes (myco-heterotrophs)  
**∞** parasitas/parasites

**Piper dichotomum** Ruiz & Pav.

hab.: ☞  
mun.: PC, SR, TA  
n.v.: *kaian txan kex nixpu, matsi pei kabia* (Kaxinawá)  
uso/use: *MA, ME*  
voucher: *C. Ehrlinghaus 238*

**Piper dilatatum** Rich.

hab.: ☞  
mun.: PC, SM  
voucher: *G. T. Prance 7802*

**Piper divaricatum** G. Mey.

hab.: ☞  
mun.: MT  
voucher: *B. d. S. Pena 633*

**Piper dumosum** Rudge

hab.: ☞  
mun.: BR, BU, CS, FE, ML, MT, PA, RB, SM, TA  
n.v.: *pimenta brava* (Port.); *baburau pixta, matsi pei peipuxupa* (Kaxinawá)  
uso/use: *MA, ME, OU, VE*  
voucher: *C. Ehrlinghaus 355*

**Piper enckea** (Miq.) C. DC.

hab.: ☞  
mun.: RB  
voucher: *S. R. Lowrie 216*

**Piper gigantifolium** C. DC.

hab.: ☞  
mun.: RA  
voucher: *V. L. Uliana 958*

**Piper glabratum** Kunth

hab.: ☞  
mun.: BU, PA, PW, SM, TA  
n.v.: *pimenta longa* (Port.); *kunixau nixpu* (Kaxinawá)  
uso/use: *MA, ME*  
voucher: *C. Ehrlinghaus 313*

**Piper glandulosissimum** Yunck.

hab.: ☞  
mun.: TA  
voucher: *D. C. Daly 8249*

**Piper grande** Vahl

hab.: ☞  
mun.: TA  
n.v.: *seken nixpu* (Kaxinawá)  
uso/use: *ME*  
voucher: *C. Ehrlinghaus 391*

**Piper guianense** (Klotzsch) C. DC.

hab.: ☞  
mun.: TA  
n.v.: *inu xuiian nixpu* (Kaxinawá)  
uso/use: *ME, OU*  
voucher: *C. Ehrlinghaus 339*

**Piper heterophyllum** Ruiz & Pav.

hab.: ☞  
mun.: AB, BU, TA

n.v.: *bixta kumakatis, bixta kumakatis kuin, matsi pei ewapa* (Kaxinawá)  
uso/use: *MA, ME, OU*  
voucher: *C. Ehrlinghaus 336*

**Piper hispidinervium** C. DC.

hab.: ☞  
mun.: RB  
voucher: *J. U. M. dos Santos 47*

**Piper hispidum** Sw.

hab.: ☞  
mun.: BR, ML, PW, RB, SG, TA  
n.v.: *bexa nixpu* (Kaxinawá)  
voucher: *C. Ehrlinghaus 209*

**Piper hostmannianum** (Miq.) C. DC.

hab.: ☞  
mun.: AB, MU, RB, SM, TA, XA  
n.v.: *kaian txan pixi nixpu* (Kaxinawá)  
uso/use: *ME, OU*  
voucher: *M. Silveira 1408*

**Piper humillimum** C. DC.

hab.: ☞  
mun.: AB, PW, TA  
n.v.: *hana kaen iuti, hana kain iuti nixpu, seke nixpu* (Kaxinawá)  
uso/use: *MA, ME*  
voucher: *C. Ehrlinghaus 294*

**Piper indecorum** Kunth

hab.: ☞  
mun.: MT, TA  
n.v.: *baburau peishupu* (Kaxinawá)  
uso/use: *MA, ME, OU, VE*  
voucher: *C. Ehrlinghaus 230*

**Piper japurense** (Miq.) C. DC.

hab.: ☞  
mun.: PW, TA  
n.v.: *txa txa matsi, txa txa nixpu* (Kaxinawá)  
uso/use: *ME*  
voucher: *C. Ehrlinghaus 389*

**Piper javariense** Yunck.

hab.: ☞  
mun.: CS, SM  
voucher: *D. P. Gomes da Silva 87*

**Piper kegelii** C. DC.

hab.: †  
mun.: TA  
n.v.: *bawa rexi hana nixpu* (Kaxinawá)  
uso/use: *ME, OU*  
voucher: *C. Ehrlinghaus 268*

**Piper krukoviï** Yunck. (*krukoffii*)

hab.: ☞  
mun.: AB, BR, CS, ML, PW, SM, XA  
n.v.: *pimenta longa* (Port.)  
voucher: *D. C. Daly 9606*

**Piper laevigatum** Kunth

hab.: ☞  
mun.: MT, MU, PA, RB, SM, TA  
n.v.: *pimenta longa da várzea* (Port.); *txi txan pei ewapama, txi txan pixta* (Kaxinawá)  
uso/use: *ME*  
voucher: *C. Ehrlinghaus 337*

**Piper limai** Yunck.

hab.: ☞  
mun.: CS  
voucher: *G. T. Prance 11787*

**Piper longifolium** Ruiz & Pav.

hab.: ☞  
mun.: BR, MT, MU, SR, TA, XA  
n.v.: *pimenta longa do brejo* (Port.); *matsi pei tarunuan pei muxupa, paka nixpu* (Kaxinawá)  
uso/use: *MA, ME OU*  
voucher: *C. Ehrlinghaus 283*

**Piper macrotrichum** C. DC.

hab.: ☞  
mun.: CS, PW, TA  
n.v.: *aua pabinti nixpu, dade nixpu, xau hana muxupa nixpu* (Kaxinawá)  
uso/use: *MA, OU*  
voucher: *C. Ehrlinghaus 312*

**Piper madeiranum** Yunck.

hab.: ☞  
mun.: BU, PW, SR, TA, XA  
n.v.: *bixta kumakatis kuin* (Kaxinawá)  
voucher: *D. C. Daly 9944*

**Piper malacophyllum** (Prestle) DC.

hab.: ☞  
mun.: RB  
voucher: *J. M. Pires 10022*

**Piper maranyonense** Trel.

hab.: ☞  
mun.: MT, TA  
n.v.: *baburau kuin* (Kaxinawá)  
uso/use: *MA, ME, OU, VE*  
voucher: *C. Ehrlinghaus 374*

**Piper membranaceum** C. DC.

hab.: ☞  
mun.: AB  
voucher: *E. H. G. Ule 9278*

**Piper mikanianum** (Kunth) Steud.

hab.: ☞  
mun.: CS, ML  
voucher: *G. T. Prance 2939*

**Piper moense** C. DC.

hab.: ☞  
mun.: AB, XA  
n.v.: *pimenta longa* (Port.)  
voucher: *E. H. G. Ule 9286*

**Piper monostigmum** C. DC.

hab.: ☞  
mun.: AB

voucher: *E. H. G. Ule 9273*

**Piper multiplernivium** C. DC.

hab.: §  
mun.: MU  
voucher: *D. C. Daly 9138*

**Piper nematanthera** (Miq.) C. DC.

hab.: ☞  
mun.: TA  
n.v.: *bawa rexi hana* (Kaxinawá)  
voucher: *M. Silveira 268*

**Piper nigropunctatum** C. DC.

hab.: ☞  
mun.: AB, PW  
voucher: *P. J. M. Maas P13117*

**Piper nudilimbum** C. DC.

hab.: ☞  
mun.: CS, PW, SM, SR, TA  
n.v.: *iaix mashaka nixpu, iaix maxaca* (Kaxinawá)  
uso/use: *CO, ME*  
voucher: *C. Ehrlinghaus 338*

**Piper obliquum** Ruiz & Pav.

hab.: ☞  
mun.: BR, ML, PW, SM, TA  
voucher: *E. H. G. Ule 5506*

**Piper obtusilimbum** C. DC.

hab.: ☞  
mun.: BR, PW  
voucher: *E. H. G. Ule 5505*

**Piper ottonoides** Yunck.

hab.: ☞  
mun.: XA  
n.v.: *joão brandim* (Port.)  
voucher: *L. C. Ming 385*

**Piper ovantherum** C. DC.

hab.: ☞  
mun.: AB  
voucher: *E. H. G. Ule 9279*

**Piper paraguassuanum** C. DC.

hab.: ☞  
mun.: AB  
voucher: *E. H. G. Ule 9284*

**Piper peltitum** C. DC.

hab.: ☞  
mun.: CS, ML, PA, PW, RB, SG, SM, TA  
n.v.: *nixpu kuin, shaua hina nixpu, shua hina nixpu, xuan hina nixpu* (Kaxinawá)  
uso/use: *MA, ME, OU*  
voucher: *C. Ehrlinghaus 323*

**Piper peltatum** L. [syn.: *Pothomorphe peltata* (L.) Miq.]

hab.: ☞  
mun.: AC, BU, CS, MT, PW, RB, SG, TA, XA  
n.v.: *caapeba, capeba, capeba branca* (Port.); *txuxan pei bainekia txuxan, pei huxupa, txu xan pei bainekia* (Kaxinawá)  
uso/use: *MA, ME, VE*  
voucher: *C. Ehrlinghaus 246*

<b>T</b>	árvores (incluindo arvoretas mais bambus arborescentes do gênero <i>Guadua</i> )/trees (including treelets plus arborescent bamboos in the genus <i>Guadua</i> )
<b>☞</b>	arbustos/shrubs
<b>†</b>	ervas terrestres/terrestrial herbs
<b>Y</b>	palmeiras com estipe, fetos arborescentes e cicas, solitários/stipitate palms, tree ferns, and cycads, <i>solitary</i>
<b>∏</b>	palmeiras com estipe, cespitosa/stipitate palms, cespitose
<b>W</b>	palmeiras acaules e cicas/acaulous palms and cycads

<b>&amp;</b>	estranguladoras/stranglers
<b>§</b>	trepadeiras (inclui os cipós e as lianas lenhosas)/climbers (includes vines and lianas)
<b>ě</b>	epífitas/epiphytes
<b>≈</b>	aquáticas/aquatics
<b>†</b>	saprófitas (mico-heterótrofas)/saprophytes (myco-heterotrophs)
<b>∞</b>	parasitas/parasites

**Piper piresii** Yunck.

hab.: ☞  
mun.: PW  
voucher: *P. J. M. Maas P13261*

**Piper piscatorum** Trel. & Yunck.

hab.: ☞  
mun.: BU, PC, RB, XA  
n.v.: *jamburandi, João brandim, pimenta longa*  
(Port.)

uso/use: ME  
voucher: *D. C. Daly 9465*

**Piper poiteanum** Kunth

hab.: §  
mun.: TA  
n.v.: *sananguinha* (Port.); *bawe nixpu* (Kaxinawá)  
uso/use: ME, OU  
voucher: *C. Ehrlinghaus 310*

**Piper pseudoarboresum** Yunck.

hab.: ☞  
mun.: RB, SM, TA  
n.v.: *barin paesh nixpu, barin pakeh nixpu, barin pakesh nixpu* (Kaxinawá)

uso/use: ME  
voucher: *B. A. Krukoff 5349*

**Piper reticulatum** L.

hab.: ☞  
mun.: BR, MT, RB, SG, SM, TA  
n.v.: *txi txan pei ewapa* (Kaxinawá)  
uso/use: ME  
voucher: *C. Ehrlinghaus 213*

**Piper retropilosum** C. DC.

hab.: ☞  
mun.: TA  
n.v.: *tepxirau nixpu* (Kaxinawá)  
uso/use: ME  
voucher: *C. Ehrlinghaus 373*

**Piper schwackei** C. DC.

hab.: ☞  
mun.: TA  
n.v.: *neru buxka nixpu* (Kaxinawá)  
uso/use: ME  
voucher: *C. Ehrlinghaus 218*

**Piper silvigaudens** Yunck.

hab.: ☞  
mun.: TA  
n.v.: *puxu nin nixpu* (Kaxinawá)  
voucher: *C. Ehrlinghaus 385*

**Piper silvivagum** C. DC. f. *peruvianum* C. DC.

hab.: §  
mun.: AB  
voucher: *E. H. G. Ule 9290*

**Piper stellipilum** (Miq.) C. DC.

hab.: †  
mun.: ML  
voucher: *D. C. Daly 8983*

**Piper striatipetiolum** Yunck.

hab.: §

mun.: TA  
voucher: *C. Ehrlinghaus 262*

**Piper subpurpureum** C. DC.

hab.: ☞  
mun.: PW  
voucher: *E. H. G. Ule 5235*

**Piper subsilvestre** C. DC.

hab.: §  
mun.: AC, MT, PA, SM, TA  
n.v.: *pimenta brava* (Port.); *curu nixpu, curu nixpu peishupu* (Kaxinawá)  
voucher: *C. Ehrlinghaus 223*

**Piper tenue** Kunth

hab.: ☞  
mun.: MT  
voucher: *E. H. G. Ule 5464*

**Piper tortivenulosum** Yunck.

hab.: ☞  
mun.: TA, XA  
n.v.: *matsi pei taruna xanku* (Kaxinawá)  
voucher: *M. Pinard 818*

**Piper tridentipilum** C. DC.

hab.: ☞  
mun.: AB, CS, ML  
voucher: *E. H. G. Ule 9277*

**Piper tuberculatum** Jacq.

hab.: ☞  
mun.: AB, MT, SM, TA  
n.v.: *pimenta longa* (Port.)  
uso/use: ME  
voucher: *D. C. Daly 9641*

**Piper udisilvestre** C. DC.

hab.: ☞  
mun.: AB  
voucher: *E. H. G. Ule 9296*

**Piper uleanum** Trel.

hab.: ☞  
mun.: CS, PW, TA, XA  
n.v.: *canelão jacamim* (Port.); *bexa nixpu* (Kaxinawá),  
uso/use: AN, ME, OU, VE  
voucher: *C. Ehrlinghaus 281*

**Piper umbellatum** L. [syn.: *Pothomorphe umbellata* (L.) Miq.]

hab.: †  
mun.: MT, TA  
n.v.: *caapeba* (Port.); *txu xan pei nimeraua, txu xan pei taxipa* (Kaxinawá)  
uso/use: ME  
voucher: *C. Ehrlinghaus 239*

**Piper variegatum** Kunth

hab.: ☞  
mun.: MT, TA  
n.v.: *curu nixpu meshupu* (Kaxinawá)  
voucher: *C. Ehrlinghaus 343*

**Piper vermiculatum** C. DC.

hab.: ☞  
mun.: AB  
voucher: *C. Ehrlinghaus 423*

**Piper xapuryense** C. DC.

hab.: ☞  
mun.: AB  
voucher: *E. H. G. Ule 9267*

**Poaceae**

33 gen., 68 spp.  
70 taxa total  
Prep.: *G. Davidse*



*Guadua sarcocarpa*  
*M. Silveira 2154*

**Andropogon bicornis** L.

hab.: †  
mun.: RB  
voucher: *B. W. P. Albuquerque 1357*

**Andropogon leucostachyus** Kunth

hab.: †  
mun.: CS  
voucher: *P. G. Delprete 8143*

**Arthrostylidium** sp.

hab.: †  
mun.: RB  
voucher: *D. C. Daly 9560*

**Arundinella berteroniana** (Schult.) Hitchc. & Chase

hab.: †  
mun.: BR, MU, TA  
voucher: *D. C. Daly 9702*

**Coix lacryma-jobi** L.

hab.: † (*cult.*)  
mun.: RB, SR  
n.v.: *tsiku* (Kaxinawá)  
uso/use: MA  
voucher: *M. Urquia 138*

**Cryptochloa unispiculata** Soderstr.

hab.: †  
mun.: RB, TA  
voucher: *T. E. Calderón 2288*

**Cymbopogon citratus** (DC.) Stapf

hab.: † (*cult.*)  
mun.: XA  
voucher: *K. Kainer 99*

**Echinochloa crus-gavonis** (Kunth) Schult.

hab.: †  
mun.: ML  
voucher: *T. B. Croat 62377*

**Echinochloa spectabilis** Link

hab.: §  
mun.: ML  
voucher: *G. T. Prance 12023*

**Eleusine indica** (L.) Gaertn.

hab.: † (*intro.*)  
mun.: TA  
voucher: *M. Silveira 979*

**Eragrostis hypnoides** (Lam.) Britton, Sterns & Poggenb.

hab.: †  
mun.: TA  
voucher: *G. T. Prance 7345*

**Eremocaulon amazonicum** Londoño

hab.: †  
mun.: RB  
voucher: *C. E. Calderón 2291*

**Guadua paniculata** (Munro) Hack.

hab.: †  
mun.: TA  
voucher: *C. E. Calderón 2306*

**Guadua sarcocarpa** Londoño & P. M. Peterson subsp. *sarcocarpa*

hab.: †  
mun.: AC, PW, SM, SR, TA  
n.v.: *taboca* (Port.)  
voucher: *B. A. Krukoff 5235*

**Guadua superba** Huber

hab.: †  
mun.: CS, ML, TA  
voucher: *O. P. Monteiro 428*

**Guadua weberbaueri** Pilg.

hab.: †  
mun.: BU, CS, SR, TA  
n.v.: *taboca* (Port.)  
voucher: *D. C. Daly 9934*

**Homolepis aturensis** (Kunth) Chase

hab.: †  
mun.: CS, ML  
voucher: *G. T. Prance 2860*

**Hymenachne donacifolia** (Raddi) Chase

hab.: ≈  
mun.: ML, PW, RB  
voucher: *M. Silveira 1207*

**T** árvores (incluindo arvoretas mais bambus arborescentes do gênero *Guadua*)/trees (including treelets plus arborescent bamboos in the genus *Guadua*)

**☞** arbustos/shrubs

**†** ervas terrestres/terrestrial herbs

**Y** palmeiras com estipe, fetos arborescentes e cicas, solitários/stipitate palms, tree ferns, and cycads, *solitary*

**∏** palmeiras com estipe, cespitosa/stipitate palms, cespitose

**W** palmeiras acaules e cicas/acaulous palms and cycads

**&** estranguladoras/stranglers

**§** trepadeiras (inclui os cipós e as lianas lenhosas)/climbers (includes vines and lianas)

**ě** epífitas/epiphytes

**≈** aquáticas/aquatics

**†** saprófitas (mico-heterótrofas)/saprophytes (myco-heterotrophs)

**∞** parasitas/parasites

***Ichnanthus breviscrobis*** Döll

hab.: †  
mun.: SM  
n.v.: *taquari* (Port.)  
voucher: *G. T. Prance 7624*

***Ichnanthus calvescens*** (Nees ex Trin.) Döll var. *calvescens*

hab.: †  
mun.: ML  
n.v.: *brachiaria da serra* (Port.)  
voucher: *M. Silveira 1349*

***Ichnanthus pallens*** (Sw.) Munro ex Benth.

hab.: †  
mun.: CS, RB  
voucher: *P. J. M. Maas P12780*

***Ichnanthus panicoides*** P. Beauv.

hab.: †  
mun.: ML  
voucher: *D. C. Daly 8970*

***Lasiacis ligulata*** Hitchc. & Chase

hab.: †  
mun.: BU, CS, ML, PW, RB, SM  
n.v.: *taquari, taquari mole* (Port.)  
voucher: *M. de Pardo 139*

***Merostachys* sp. nov.**

hab.: †  
mun.: TA  
voucher: *C. E. Calderón 2333*

***Mesosetum cayennense*** Steud.

hab.: †  
mun.: RB  
voucher: *G. A. Black 13356*

***Olyra caudata*** Trin.

hab.: †  
mun.: ML, PW, RB, SG, XA  
n.v.: *taquara* (Port.)  
voucher: *M. Silveira 1370*

***Olyra ecaudata*** Döll

hab.: †  
mun.: CA, CS, MT, TA, XA  
voucher: *C. E. Calderón 2353*

***Olyra juruana*** Mez

hab.: †  
mun.: BU, MT, PW, TA  
voucher: *W. C. Steward P12957*

***Olyra latifolia*** L.

hab.: †  
mun.: MT, MU, PW, RB, TA, XA  
n.v.: *taquara, taquari mole* (Port.)  
voucher: *D. C. Daly 8372*

***Optismenus hirtellus*** (L.) P. Beauv.

hab.: †  
mun.: MT  
voucher: *D. C. Daly 10332*

***Orthoclada laxa*** (Rich.) P. Beauv.

hab.: †

mun.: CS, ML, RB, TA

voucher: *M. Silveira 1371*

***Oryza grandiglumis*** (Döll) Prodoehl

hab.: ≈

mun.: ML  
voucher: *D. C. Daly 8840*

***Panicum mertensii*** Roth

hab.: †  
mun.: ML  
voucher: *P. J. M. Maas P12675*

***Panicum parvifolium*** Lam.

hab.: †  
mun.: CS, ML  
voucher: *T. B. Croat 62696*

***Panicum pilosum*** Sw.

hab.: †  
mun.: CS, ML  
voucher: *P. J. M. Maas P12784*

***Panicum polycomun*** Trin.

hab.: †  
mun.: ML  
voucher: *C. A. Cid Ferreira 5093*

***Panicum polygonatum*** Schrad.

hab.: †  
mun.: SM, TA  
voucher: *G. T. Prance 7703*

***Panicum rudgei*** Roem. & Schult.

hab.: †  
mun.: CS, ML  
voucher: *T. B. Croat 62333*

***Panicum stoloniferum*** Poir.

hab.: †  
mun.: ML, MT  
voucher: *G. T. Prance 2879*

***Panicum stoloniferum*** Poir. var. *major* (Trin.) Kunth

hab.: †  
mun.: MU, PW  
voucher: *D. C. Daly 9215*

***Panicum trichoides*** Sw.

hab.: †  
mun.: TA  
voucher: *M. Silveira 912*

***Pariana concinna*** Tutin

hab.: †  
mun.: TA  
voucher: *C. E. Calderón 2319*

***Pariana ecuadorensis*** Pilg.

hab.: †  
mun.: TA  
voucher: *C. E. Calderón 2299*

***Pariana gracilis*** Döll

hab.: †  
mun.: SM, TA  
voucher: *D. C. Daly 8191*

***Pariana maynensis*** Huber

hab.: †  
mun.: TA  
voucher: *C. E. Calderón 2326*

***Pariana stenolemma*** Tutin

hab.: †  
mun.: TA  
voucher: *C. E. Calderón 2297*

***Pariana trichosticha*** Tutin

hab.: †  
mun.: MT, TA  
voucher: *D. C. Daly 7667*

***Pariana ulei*** Pilg.

hab.: †  
mun.: PW, TA  
voucher: *E. H. G. Ule 5307*

***Pariana* sp. nov.**

hab.: †  
mun.: TA  
voucher: *C. E. Calderón 2317*

***Parodiolyra micrantha*** (Kunth) Davidse & Zuloaga

hab.: †  
mun.: SG, SM, XA  
n.v.: *taquari* (Port.)  
uso/use: *MA*  
voucher: *B. W. Nelson 714*

***Paspalum arundinellum*** Mez

hab.: †  
mun.: RB  
voucher: *E. H. G. Ule 8039*

***Paspalum conjugatum*** P. J. Bergius

hab.: †  
mun.: RB  
voucher: *B. W. P. Albuquerque 1361*

***Paspalum decumbens*** Sw.

hab.: †  
mun.: CS, ML  
voucher: *P. J. M. Maas P12783*

***Paspalum lanciflorum*** Trin. (syn.: *P. echinotrichum* Mez)

hab.: †  
mun.: RB  
voucher: *E. H. G. Ule 8479*

***Paspalum melanospermum*** Desv.

hab.: †  
mun.: ML, SR  
voucher: *D. C. Daly 11028*

***Paspalum notatum*** Flügge

hab.: †  
mun.: RB  
voucher: *M. Nee 51705*

***Paspalum virgatum*** L.

hab.: †  
mun.: CS, ML  
voucher: *T. B. Croat 62651*

***Pharus latifolius*** L.

hab.: †  
mun.: SM, TA  
voucher: *G. T. Prance 7813*

***Pharus virescens*** Döll

hab.: †  
mun.: PW, TA  
voucher: *P. J. M. Maas P13142*

***Piresia macrophylla*** Soderstr.

hab.: †  
mun.: TA  
voucher: *C. E. Calderón 2337*

***Piresia sympodica*** (Döll) Swallen

hab.: †  
mun.: CS, PW, RB, TA  
voucher: *D. C. Daly 7574*

***Setaria parviflora*** (Poir.) Kerguélen

hab.: †  
mun.: MU  
voucher: *D. C. Daly 11271*

***Sorghum bicolor*** subsp. *arundinaceum* (Desv.) de Wet & Harlan ex Davidse [syn.: *S. arundinaceum* (Desv.) Stapf ]

hab.: †  
mun.: SM, TA  
n.v.: *alpista* (Port.)  
voucher: *D. C. Daly 8236*

***Sporobolus jacquemontii*** Kunth

hab.: †  
mun.: TA  
voucher: *D. C. Daly 8567*

***Steinchisma laxa*** (Sw.) Zuloaga (syn.: *Panicum laxum* Sw.)

hab.: †  
mun.: CS, ML  
voucher: *T. B. Croat 62653*

***Streptogyna americana*** C. E. Hubb.

hab.: †  
mun.: TA  
voucher: *C. E. Calderón 2301*

***Urochloa mutica*** (Forssk.) T. Q. Nguyen

hab.: †  
mun.: RB  
voucher: *H. G. V. Silva 65*

**T** árvores (incluindo arvoretas mais bambus arborescentes do gênero *Guadua*)/trees (including treelets plus arborescent bamboos in the genus *Guadua*)  
**†** arbustos/shrubs  
**†** ervas terrestres/terrestrial herbs  
**Y** palmeiras com estipe, fetos arborescentes e cicas, solitários/stipitate palms, tree ferns, and cycads, *solitary*  
**∏** palmeiras com estipe, cespitosa/stipitate palms, cespitose  
**W** palmeiras acaules e cicas/acaulous palms and cycads

**&** estranguladoras/stranglers  
**§** trepadeiras (inclui os cipós e as lianas lenhosas)/climbers (includes vines and lianas)  
**ē** epífitas/epiphytes  
**≈** aquáticas/aquatics  
**†** saprófitas (mico-heterótrofas)/saprophytes (myco-heterotrophs)  
**∞** parasitas/parasites





## Polygalaceae

5 gen.; 13 spp.

*Diclidanthera octandra*  
D. C. Daly 9278

*Bredemeyera altissima* (Poepp. & Endl.) A. W. Benn.

hab.: F  
mun.: PW  
voucher: C. A. Cid Ferreira 10415

*Bredemeyera densiflora* A. W. Benn.

hab.: F  
mun.: ML  
voucher: D. C. Daly 8903

*Bredemeyera floribunda* Willd.

hab.: F  
mun.: SM  
n.v.: *marfim do campo* (Port.)  
voucher: A. R. S. Oliveira 626

*Bredemeyera myrtifolia* (Benn.) Marques

hab.: F  
mun.: CS  
voucher: C. A. Cid Ferreira 5207

*Diclidanthera octandra* Gleason

hab.: §  
mun.: SM  
voucher: B. A. Krukoff 5778

*Moutabea aculeata* Ruiz & Pav.

hab.: §  
mun.: BU  
voucher: C. A. Sothers 68

*Polygala acuminata* Willd.

hab.: †  
mun.: BU, PC, RB, SG, SM, XA

n.v.: *bengüê, Vick's, vicks do campo* (Port.)

uso/use: ME  
voucher: S. R. Lowrie 241

*Polygala hygrophila* Kunth

hab.: †  
mun.: RB  
voucher: G. A. Black 51-12738

*Polygala spectabilis* DC.

hab.: †  
mun.: RB, SM  
voucher: G. T. Prance 7953

*Securidaca paniculata* Rich.

hab.: §  
mun.: ML  
voucher: D. G. Campbell 8990

*Securidaca retusa* Benth.

hab.: §  
mun.: CS  
voucher: C. A. Cid Ferreira 5211

*Securidaca rivinaefolia* A. St.-Hil. & Moq. var. *parvifolia*

A. W. Benn.  
hab.: §  
mun.: BU, CS  
voucher: M. de Pardo 62

*Securidaca volubilis* L.

hab.: §  
mun.: RB, SM, TA  
voucher: G. T. Prance 7499

## Polygonaceae

5 gen.; 20 spp.  
Prep.: E. de Melo

*Coccoloba* sp.  
Foto/Photo: M. Silveira

*Coccoloba acuminata* Kunth

hab.: T  
mun.: CS, RA, SM, SR, TA, XA  
voucher: G. T. Prance 2910

*Coccoloba densifrons* Mart. ex Meisn.

hab.: T  
mun.: CS, ML, PA, SM, TA  
n.v.: *olho de passarinho* (Port.)  
voucher: M. Silveira 1111

- T árvores (incluindo arvoretas mais bambus arborescentes do gênero *Guadua*)/trees (including treelets plus arborescent bamboos in the genus *Guadua*)  
F arbustos/shrubs  
† ervas terrestres/terrestrial herbs  
Y palmeiras com estipe, fetos arborescentes e cicas, solitários/stipitate palms, tree ferns, and cycads, *solitary*  
Π palmeiras com estipe, cespitosa/stipitate palms, cespitose  
W palmeiras acaules e cicas/acaulous palms and cycads

*Coccoloba excelsa* Benth.

hab.: T  
mun.: RB  
voucher: C. A. Cid Ferreira 2942

*Coccoloba latifolia* Lam.

hab.: T  
mun.: RB  
voucher: I. F. Régo 121

*Coccoloba lehmannii* Lindau (syn.: *C. lepidota* A. C. Sm.)

hab.: T  
mun.: CS, MU, RB, SM  
voucher: M. Silveira 1586

*Coccoloba marginata* Benth.

hab.: T  
mun.: SM  
voucher: B. A. Krukoff 5479

*Coccoloba mollis* Casar.

hab.: T  
mun.: PA, RB, SM, TA  
n.v.: *coaçu* (Port.)  
voucher: M. Silveira 946

*Coccoloba striata* Benth. (syn.: *C. spruceana* Lindau)

hab.: T  
mun.: TA  
voucher: C. A. Sothers 54

*Polygonum acuminatum* Kunth

hab.: †, ≈  
mun.: CS, ML, MT, PW, TA  
voucher: D. C. Daly 8772

*Polygonum punctatum* Elliott

hab.: †  
mun.: SG  
voucher: S. R. Lowrie 553

*Ruprechtia obidensis* Huber

hab.: †  
mun.: RB, SM  
voucher: S. R. Lowrie 386

*Symmeria paniculata* Benth.

hab.: §

mun.: AC  
voucher: D. C. Daly 12436

*Triplaris americana* L.

hab.: T  
mun.: SM  
voucher: G. T. Prance 7719

*Triplaris boliviana* Britton

hab.: T  
mun.: SM  
voucher: B. A. Krukoff 5456

*Triplaris dugandii* Brandbyge

hab.: T  
mun.: SG  
n.v.: *tachi peludo* (Port.)  
voucher: R. Saraiva 1301

*Triplaris longifolia* Huber

hab.: MT  
mun.: MT  
n.v.: *tachi* (Port.)  
voucher: D. C. Daly 7708

*Triplaris pavonii* Meisn.

hab.: T  
mun.: CS, TA  
voucher: G. T. Prance 2989

*Triplaris punctata* Standl.

hab.: T  
mun.: SM  
voucher: B. A. Krukoff 5277

*Triplaris surinamensis* Cham.

hab.: T  
mun.: SM  
voucher: B. A. Krukoff 5333

*Triplaris weigeltiana* (Rchb.) Kuntze

hab.: T  
mun.: ML, MT  
n.v.: *taxi, taxi da várzea* (Port.)  
voucher: M. Silveira 1385

## Pontederiaceae

2 gen.; 2 spp.

*Eichornia diversifolia*  
D. C. Daly 9622

*Eichornia diversifolia* (Vahl) Urb.

hab.: ≈  
mun.: AB  
voucher: D. C. Daly 9622

*Heteranthera reniformis* Ruiz & Pav.

hab.: ≈  
mun.: SG  
voucher: W. R. Anderson 12132

- & estranguladoras/stranglers  
§ trepadeiras (inclui os cipós e as lianas lenhosas)/climbers (includes vines and lianas)  
ē epífitas/epiphytes  
≈ aquáticas/aquatics  
† saprófitas (mico-heterótrofas)/saprophytes (myco-heterotrophs)  
☞ parasitas/parasites



## Portulacaceae

2 gen.; 3 spp.

*Talinum paniculatum*  
Foto/Photo: D. C. Daly

### *Portulaca oleracea* L.

hab.: †  
mun.: SR  
voucher: D. C. Daly 11278

### *Talinum fruticosum* (L.) Juss.

hab.: †  
mun.: BR  
n.v.: *major gomes* (Port.)  
uso/use: AL  
voucher: L. Ferreira 110

### *Talinum paniculatum* (Jacq.) Gaertn.

hab.: †  
mun.: BR, CA, ML, RB  
n.v.: *cariru bravo, joão gomes, major gomes* (Port.)  
uso/use: AL  
voucher: D. C. Daly 9677



## Proteaceae

1 gen.; 1 sp.  
Prep.: G. T. Prance

*Panopsis rubescens*  
D. C. Daly 6155

### [*Panopsis rubescens* (Pohl) Rusby]

hab.: †  
mun.: [frente a/cross from Plácido de Castro]  
voucher: D. C. Daly 6155



## Putranjivaceae

1 gen.; 1 sp.  
Prep.: G. Levin

*Drypetes* sp.  
D. C. Daly 11283

### *Drypetes amazonica* Steyerem.

hab.: †  
mun.: SM, TA  
voucher: B. A. Krukoff 5624

**T** árvores (incluindo arvoretas mais bambus arborescentes do gênero *Guadua*)/trees (including treelets plus arborescent bamboos in the genus *Guadua*)  
**†** arbustos/shrubs  
**‡** ervas terrestres/terrestrial herbs  
**Y** palmeiras com estipe, fetos arborescentes e cicas, solitários/stipitate palms, tree ferns, and cycads, *solitary*  
**∏** palmeiras com estipe, cespitosa/stipitate palms, cespitose  
**W** palmeiras acaules e cicas/acaulous palms and cycads



## Quiinaceae

3 gen.; 8 spp.

*Lacunaria crenata*  
M. Silveira 2195

### *Froesia diffusa* Gerau & Rodolfo Vásquez

hab.: T  
mun.: CS, ML  
voucher: G. T. Prance 12455

### *Lacunaria crenata* (Tul.) A. C. Sm.

hab.: T  
mun.: MU  
voucher: M. Silveira 2195

### *Lacunaria macrostachya* (Tul.) A. C. Sm.

hab.: T  
mun.: XA  
voucher: J. G. Kuhlmann 731

### *Quiina blackii* Pires

hab.: T  
mun.: PW  
voucher: P. J. M. Maas P13234

### *Quiina florida* (Poepp.) Tul.

hab.: T

mun.: BR, ML, PW, RB, XA  
voucher: M. de Pardo 40

### *Quiina juruana* Ule

hab.: T  
mun.: BR, RB  
n.v.: *murici* (Port.)  
uso/use: AN  
voucher: D. C. Daly 6984

### *Quiina paraensis* Pires & Fróes

hab.: T  
mun.: CS, PC  
n.v.: *murici* (Port.)  
uso/use: AN, AL  
voucher: D. C. Daly 6137

### *Quiina rhytidopus* Tul.

hab.: T  
mun.: PC  
voucher: C. Figueiredo 580



## Rapateaceae

1 gen.; 3 spp.  
Prep.: P. W. Berry

*Rapatea spectabilis*  
D. C. Daly 8941

### *Rapatea muaju* Garcia-Barr. & L. E. Mora

hab.: †  
mun.: ML  
voucher: G. T. Prance 12192

### *Rapatea paludosa* Aubl.

hab.: †  
mun.: ML  
voucher: B. K. Holst 8156

### *Rapatea spectabilis* Pilg.

hab.: †  
mun.: ML  
voucher: C. A. Cid Ferreira 5098

**&** estranguladoras/stranglers  
**§** trepadeiras (inclui os cipós e as lianas lenhosas)/climbers (includes vines and lianas)  
**‡** epífitas/epiphytes  
**≈** aquáticas/aquatics  
**†** saprófitas (mico-heterótrofas)/saprophytes (myco-heterotrophs)  
**∞** parasitas/parasites

**Colubrina glandulosa** Perkins var. *glandulosa*

hab.: T  
mun.: SM  
n.v.: *capoeiro* (Port.)  
uso/use: MA  
voucher: A. R. S. de Oliveira 594

**Colubrina glandulosa** Perkins var. *reitzii* (M. C. Johnst.) M. C. Johnst.

hab.: T  
mun.: BR, PA, XA  
n.v.: *mutamba* (Port.)  
voucher: K. Kainer 116

**Gouania acreana** Pilg.

hab.: §  
mun.: AB, RB  
voucher: J. M. Pires 10033

**Gouania frangulaefolia** (Schult.) Radlk.

hab.: §  
mun.: CS, PW  
voucher: P. J. M. Maas P12820

**Gouania lupuloides** (L.) Urb.

hab.: §

mun.: MT, TA  
voucher: M. Silveira 496

**Gouania pyrifolia** Reissek

hab.: §  
mun.: RB  
voucher: L. Coêlho 1909

**Rhamnidium elaeocarpum** Reissek

hab.: T  
mun.: BR, MU  
voucher: D. C. Daly 9687

**Ziziphus cinnamomum** Triana & Planch.

hab.: T  
mun.: BU, MT, SM  
n.v.: *gabiuna, jacarandá, maria preta, pitaica* (Port.)  
uso/use: AN, AL, MA  
voucher: D. C. Daly 9471

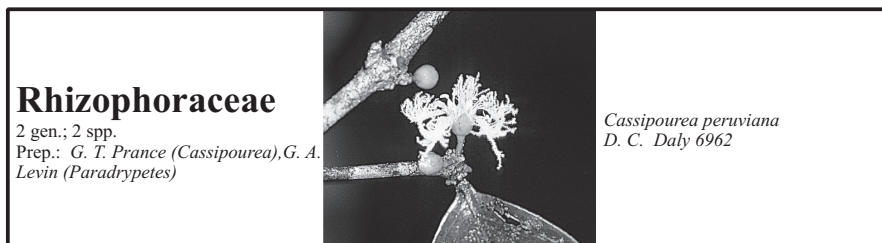
**Cassipourea peruviana** Alston

hab.: T  
mun.: BR, MU, RB, TA, XA  
n.v.: *angelca preta, laranjinha* (Port.)  
uso/use: MA  
voucher: L. de Lima 202

**Paradrypetes subintegrifolia** G. A. Levin

hab.: T  
mun.: BU  
n.v.: *murici amarelo, pitaica macho* (Port.)  
voucher: B. A. Krukoff 5747

T árvores (incluindo arvoretas mais bambus arborescentes do gênero *Guadua*)/trees (including treelets plus arborescent bamboos in the genus *Guadua*)  
F arbustos/shrubs  
t ervas terrestres/terrestrial herbs  
Y palmeiras com estipe, fetos arborescentes e cicas, solitários/stipitate palms, tree ferns, and cycads, *solitary*  
Π palmeiras com estipe, cespitosa/stipitate palms, cespitose  
W palmeiras acaules e cicas/acaulous palms and cycads

**Agouticarpa curviflora** (Dwyer) C. Perss.

hab.: F, T  
mun.: BR, CS, MT  
n.v.: *apurui* (Port.)  
uso/use: AL  
voucher: D. C. Daly 6779

**Agouticarpa isernii** (Standl.) C. Perss.

hab.: F, T  
mun.: CS, PW, SG  
voucher: P. G. Delprete 7717

**Alibertia bertierifolia** K. Schum. (syn.: *Alibertia stenantha* Standl.)

hab.: F, T  
mun.: ML, RB  
voucher: G. T. Prance 2958

**Alibertia claviflora** K. Schum. [syn.: *Borojoa claviflora* (K. Schum.) Cuatrec.]

hab.: T  
mun.: ML, PC, SM, TA, XA  
n.v.: *apurui* (Port.)  
uso/use: AL  
voucher: D. C. Daly 8869

**Alibertia curviflora** K. Schum.

hab.: T  
mun.: SM, TA  
voucher: D. C. Daly 8315

**Alibertia edulis** (Rich.) A. Rich. ex DC.

hab.: T  
mun.: RB, SM  
n.v.: *apurui, arapurui* (Port.)  
uso/use: AL  
voucher: A. R. S. de Oliveira 832

**Alibertia latifolia** (Benth.) K. Schum.

hab.: T  
mun.: ML  
voucher: G. T. Prance 2954

**Alibertia sorbilis** Ducke [syn.: *Borojoa sorbilis* (Ducke) Cuatrec.]

hab.: T  
mun.: CS, FE, ML, PW, TA  
n.v.: *apurui, arapurui* (Port.)  
voucher: P. G. Delprete 7730

**Alibertia sp. nov. 1**

hab.: T  
mun.: RB  
voucher: B. W. P. Albuquerque 1310

**Alibertia sp. nov. 2**

hab.: T  
mun.: FE, RB, TA  
voucher: P. G. Delprete 8559

**Alseis eggersii** Standl.

hab.: T  
mun.: PW, SM  
voucher: C. A. Cid Ferreira 10555

**Alseis labatioides** H. Karst.

hab.: T  
mun.: TA, XA  
n.v.: *tabuarana* (Port.)  
voucher: D. C. Daly 8425

**Alseis peruviana** Standl.

hab.: T  
mun.: BR, RB  
voucher: S. R. Lowrie 563

**Amaioua corymbosa** Kunth

hab.: T  
mun.: PA  
voucher: D. C. Daly 8036

**Amaioua guianensis** Aubl.

hab.: T  
mun.: AB, BR, ML, PC, XA  
n.v.: *apuruzinho do mato, canela de veado, cedro bravo* (Port.)  
voucher: L. de Lima 263

**Bertiera guianensis** Aubl.

hab.: T  
mun.: BR, CS, FE, MT, PW, RB, SM, SR, TA, XA  
n.v.: *fruto de jacamim* (Port.)  
voucher: P. G. Delprete 7838

**Bothriospora corymbosa** (Benth.) Hook.f.

hab.: T  
mun.: BU  
voucher: D. C. Daly 8437

**Calycophyllum megistocaulum** (K. Krause) C. M. Taylor (syn.: *C. acreanum* Ducke)

hab.: T  
mun.: BR, BU, CS, FE, ML, PA, RB, SG, SM, XA  
n.v.: *mamalu, mamaluco, mulateiro, paul mulato* (Port.)  
uso/use: CO, MA  
voucher: L. de Lima 303

& estranguladoras/stranglers  
§ trepadeiras (inclui os cipós e as lianas lenhosas)/climbers (includes vines and lianas)  
ē epífitas/epiphytes  
≈ aquáticas/aquatics  
† saprófitas (mico-heterótrofas)/saprophytes (myco-heterotrophs)  
☞ parasitas/parasites

*Calycophyllum spruceanum* (Benth.) K. Schum.  
hab.: T  
mun.: AB, MT, RB, SM, SR, TA  
n.v.: *mulateiro* (Port.)  
voucher: *A. R. S. de Oliveira 530*

*Capirona decorticans* Spruce  
hab.: T  
mun.: CS, MT, PW, XA  
n.v.: *escorrega macaco, mamalu, mamaluco, mamaluco escorrega macaco, mulateiro, scorrega-macaco, pau mulato da terra firme* (Port.)  
voucher: *M. de Pardo 36*

*Chimarhis glabriflora* Ducke  
hab.: T  
mun.: FE, ML, TA  
voucher: *P. G. Delprete 8448*

*Chiococca alba* (L.) Hitchc.  
hab.: †, §  
mun.: MT, RB, TA, XA  
voucher: *M. Silveira 1105*

*Chione venosa* (Sw.) Urb.  
hab.: T  
mun.: MT  
n.v.: *catuabinha* (Port.)  
voucher: *D. C. Daly 10293*

*Chomelia malaneoides* Müll. Arg.  
hab.: †, §  
mun.: CS, RB  
voucher: *P. G. Delprete 7942*

*Chomelia paniculata* (DC.) Steyerem.  
hab.: T  
mun.: MU, XA  
n.v.: *judeu branco, pau de espinho, quina-quina* (Port.)  
voucher: *M. Silveira 1591*

*Chomelia polyantha* S. F. Blake  
hab.: T  
mun.: TA  
n.v.: *tshustí* (Kaxinawá)  
voucher: *D. C. Daly 8717*

*Chomelia spinosa* Jacq.  
hab.: T  
mun.: PW  
voucher: *D. C. Daly 11753*

*Chomelia tenuiflora* Benth. (syn.: *C. barbellata* Standl.)  
hab.: T, †  
mun.: PW  
voucher: *C. A. Cid Ferreira 10404*

*Cinchonopsis amazonica* (Standl.) L. Andersson  
hab.: T  
mun.: CS, ML  
voucher: *D. C. Daly 9047*

*Coffea arabica* L.  
hab.: T (cult.)

mun.: SG  
voucher: *C. A. Cid Ferreira 10281*

*Cordia hadrantha* (Standl.) C. Perss. & Delprete, comb. nov. ined. (syn.: *Alibertia hadrantha* Standl.)  
hab.: T  
mun.: SM, TA  
n.v.: *apurá* (Port.)  
uso/use: AL  
voucher: *D. C. Daly 8783*

*Cordia myrciifolia* (Spruce ex K. Schum.) C. Perss. & Delprete (syn.: *Alibertia myrciifolia* Spruce ex K. Schum.)  
hab.: T  
mun.: AC  
voucher: *D. C. Daly 12200*

*Coussarea amapaensis* Steyerem.  
hab.: T  
mun.: PW  
voucher: *P. G. Delprete 7972*

*Coussarea* cf. *ampla* Müll. Arg.  
hab.: T  
mun.: CS  
voucher: *P. G. Delprete 7895*

*Coussarea brevicaulis* K. Krause  
hab.: T  
mun.: CS, ML, MT, RB, TA  
n.v.: *bacuri, casca doce, joão mole* (Port.), *sanin bati* (Kaxinawá)  
uso/use: AL, ME  
voucher: *M. Silveira 967*

*Coussarea cornifolia* (Benth.) Benth. & Hook.f.  
hab.: T  
mun.: PW  
voucher: *P. J. M. Maas P13069*

*Coussarea flava* Poepp. & Endl.  
hab.: T  
mun.: FE, MT  
voucher: *P. G. Delprete 8477*

*Coussarea hirticalyx* Standl.  
hab.: T  
mun.: SM  
voucher: *G. T. Prance 7871*

*Coussarea hyacinthiflora* Standl.  
hab.: T  
mun.: RB  
voucher: *J. G. Kuhlmann 861*

*Coussarea insignis* Ducke  
hab.: T  
mun.: MT, MU, SG  
voucher: *P. G. Delprete 8229*

*Coussarea leptophragma* Müll. Arg.  
hab.: T  
mun.: CS  
voucher: *C. A. Cid Ferreira 5358*

*Coussarea longiflora* (Mart.) Müll. Arg. var. *longiflora*  
hab.: T, †  
mun.: RB  
voucher: *S. R. Lowrie 482*

*Coussarea longiflora* (Mart.) Müll. Arg. var. *benensis* (Standl.) Steyerem.  
hab.: †  
mun.: FE, MU, PA, SM, TA  
voucher: *M. Silveira 1493*

*Coussarea machadoana* (Willd.) Standl.  
hab.: T  
mun.: ML  
voucher: *D. G. Campbell 6803*

*Coussarea obliqua* Standl.  
hab.: T  
mun.: PA  
n.v.: *rainha* (Port.)  
uso/use: OU  
voucher: *S. R. Lowrie 531*

*Coussarea paniculata* (Vahl) Standl.  
hab.: T  
mun.: MT, PC, PW, SM, SR  
voucher: *D. C. Daly 10121*

*Coussarea pilosula* C. M. Taylor  
hab.: T  
mun.: PA  
voucher: *S. R. Lowrie 497*

*Coussarea racemosa* A. Rich.  
hab.: T  
mun.: CS, ML, MT  
voucher: *D. C. Daly 10310*

*Coussarea rudgeoides* Rusby  
hab.: T  
mun.: BU  
voucher: *R. Saraiva 150*

*Coussarea spiciformis* C. M. Taylor  
hab.: T  
mun.: RB  
voucher: *C. A. Cid Ferreira 3017*

*Coussarea tenuiflora* Standl.  
hab.: T  
mun.: BR, RB  
voucher: *C. A. Cid Ferreira 3072*

*Coussarea tortilis* Standl.  
hab.: T  
mun.: PW  
voucher: *C. A. Cid Ferreira 10435*

*Coutarea hexandra* (Jacq.) K. Schum.  
hab.: T  
mun.: BR, MT, SM, SR, XA  
n.v.: *capança vermelha, capirona* (Port.)  
voucher: *D. C. Daly 8403*

*Dialypetalanthus fuscescens* Kuhlm.  
hab.: T  
mun.: AC, RB, SM  
voucher: *D. C. Daly 8068*

*Duroia duckei* Huber  
hab.: T  
mun.: ML  
voucher: *G. T. Prance 2957*

*Duroia eriopila* L.f.  
hab.: T  
mun.: PW  
voucher: *C. A. Cid Ferreira 10465*

*Duroia hirsuta* (Poepp. & Endl.) K. Schum.  
hab.: T  
mun.: CS, FE, ML, MT, PW, TA  
n.v.: *sapequeiro* (Port.)  
uso/use: AL  
voucher: *M. Silveira 1142*

*Duroia hirsutissima* Steyerem.  
hab.: T  
mun.: SM  
voucher: *G. T. Prance 7606*

*Duroia micrantha* (Ladbr.) Zarucchi  
hab.: T  
mun.: BU  
voucher: *D. C. Daly 8443*

*Duroia saccifera* (Schult. & Schult.f.) K. Schum.  
hab.: T  
mun.: CS  
voucher: *P. G. Delprete 8068*

*Enmeorhiza umbellata* (Spreng.) K. Schum.  
hab.: §  
mun.: CS  
voucher: *G. T. Prance 3008*

*Exostema maynense* Poepp. & Endl.  
hab.: T  
mun.: MU, RB  
voucher: *D. C. Daly 9558*

*Fareamea anisocalyx* Poepp. & Endl.  
hab.: †  
mun.: AB, AC, BR, CA, CS, FE, ML, MU, PA, RB, SM, SR, TA  
n.v.: *taboquinha, vick da mata* (Port.)  
voucher: *P. G. Delprete 8242*

*Fareamea axillaris* Standl.  
hab.: †, T  
mun.: CS  
voucher: *G. T. Prance 12926*

*Fareamea boomii* Steyerem.  
hab.: †, T  
mun.: CS  
voucher: *G. T. Prance 3015*

*Fareamea capillipes* Müll. Arg.  
hab.: T  
mun.: AB, CS, PA, PW, RB, SG, SR  
voucher: *D. C. Daly 9751*

*Fareamea corymbosa* Aubl.  
hab.: †  
mun.: RB, XA  
n.v.: *vick* (Port.)  
voucher: *L. Chau Ming 395*

T árvores (incluindo arvoretas mais bambus arborescentes do gênero *Guadua*)/trees (including treelets plus arborescent bamboos in the genus *Guadua*)  
† arbustos/shrubs  
‡ ervas terrestres/terrestrial herbs  
Y palmeiras com estipe, fetos arborescentes e cicas, solitários/stipitate palms, tree ferns, and cycads, *solitary*  
□ palmeiras com estipe, cespitosa/stipitate palms, cespitose  
W palmeiras acaules e cicas/acaulous palms and cycads

& estranguladoras/stranglers  
§ trepadeiras (inclui os cipós e as lianas lenhosas)/climbers (includes vines and lianas)  
‡ epífitas/epiphytes  
≈ aquáticas/aquatics  
† saprófitas (mico-heterótrofas)/saprophytes (myco-heterotrophs)  
☞ parasitas/parasites



**Faramea eurycarpa** Donn. Sm.

hab.: F  
mun.: CS  
voucher: T. B. Croat 62476

**Faramea glandulosa** Poepp. & Endl.

hab.: F  
mun.: RB, SM  
voucher: G. T. Prance 7839

**Faramea juruana** K. Krause

hab.: T  
mun.: CS  
voucher: P. J. M. Maas P12789

**Faramea multiflora** A. Rich. ex DC.

hab.: T  
mun.: BR, BU, CS, FE, ML, MT, MU, PW, RB, SM, SR  
n.v.: *chacrona, fruto de macaco, taboquinha* (Port.)  
uso/use: ME  
voucher: D. C. Daly 10534

**Faramea occidentalis** (L.) A. Rich.

hab.: T  
mun.: MT, MU, PA, PC, TA  
voucher: D. C. Daly 10726

**Faramea polytriadophora** Bremek.

hab.: F, T  
mun.: CS  
voucher: A. Rosas Jr. 249

**Faramea quinqueflora** Poepp. & Endl. (syn.: *F. umbelliflora* Bremek.)

hab.: F, T  
mun.: CS  
voucher: N. A. Rosa 676

**Faramea sessiliflora** Aubl.

hab.: F, T  
mun.: BR  
voucher: D. C. Daly 9872

**Faramea sessilifolia** (Kunth) DC.

hab.: T  
mun.: ML, RB  
voucher: G. T. Prance 11985

**Faramea tamberlikiana** Müll. Arg. (syn.: *F. rectinervia* Standl.)

hab.: F, T  
mun.: BR, CS, MT, MU, PW, RB, SM, TA  
n.v.: *coração de nega, coração de negro* (Port.)  
uso/use: AL  
voucher: G. T. Prance 7767

**Faramea torquata** Müll. Arg.

hab.: T  
mun.: BR, BU, CS, FE, PW, RA, RB, SG, SR  
n.v.: *taboquinha da folha grande* (Port.)  
voucher: D. C. Daly 9245

**Faramea umbelliflora** Bremer Bremek.

hab.: T  
mun.: CS  
voucher: N. A. Rosa 676

**Faramea verticillata** C. M. Taylor

hab.: F, T  
mun.: FE, MU, TA  
voucher: M. Silveira 905

**Ferdinandusa chlorantha** (Wedd.) Standl.

hab.: T  
mun.: ML  
voucher: C. A. Cid Ferreira 10631

**Ferdinandusa vaupensis** Spruce ex K. Schum.

hab.: T  
mun.: CS  
voucher: P. J. M. Maas P12845

**Genipa americana** L.

hab.: T  
mun.: RB, SG, SR, XA  
n.v.: *genipapo* (Port.)  
uso/use: AL  
voucher: D. C. Daly 10016

**Geophila cordifolia** Miq.

hab.: †  
mun.: CS, ML, PW  
voucher: D. C. Daly 8961

**Geophila gracilis** (Ruiz & Pav.) DC.

hab.: †  
mun.: MT, PW, RB  
n.v.: *pilo da mata* (Port.)  
uso/use: ME  
voucher: D. C. Daly 10733

**Geophila repens** (L.) I. M. Johnst.

hab.: †  
mun.: CS, FE, PC, PW  
voucher: P. G. Delprete 8467

**Gonzalagunia dicocca** Cham. & Schltdl.

hab.: T  
mun.: CS  
voucher: L. R. Marinho 177

**Guettarda acreana** K. Krause

hab.: F, T  
mun.: BR, MT, MU, PW, RB, SM, SR, XA  
n.v.: *quina-quina* (Port.)  
uso/use: ME  
voucher: P. G. Delprete 7676

**Guettarda aromatica** Poepp. & Endl.

hab.: T  
mun.: BU, MT  
voucher: D. C. Daly 9363

**Guettarda comata** Standl.

hab.: F  
mun.: AB  
n.v.: *bredeo veludo* (Port.)  
voucher: D. C. Daly 9794

**Hamelia axillaris** Sw.

hab.: F, T  
mun.: AB, FE, MU, RB, TA  
n.v.: *pixé de coati* (Port.); *shi shi itá* (Kaxinawá)  
voucher: P. G. Delprete 8240

**Hamelia patens** Jacq.

hab.: F, T  
mun.: BR, BU, FE, MT, MU, PW, RB, SM, TA, XA  
n.v.: *mato de oreção, valmoura* (Port.)  
uso/use: ME  
voucher: P. G. Delprete 7772

**Hillia ullei** K. Krause (syn.: *H. irwinii* Steyererm.)

hab.: F  
mun.: BU, CS  
voucher: M. de Pardo 69

**Isertia hypoleuca** Benth.

hab.: T  
mun.: CS, PW  
voucher: P. G. Delprete 7797

**Isertia laevis** (Triana) B. M. Boom

hab.: T  
mun.: CS, ML, PW  
voucher: D. C. Daly 8845

**Isertia rosea** Spruce ex K. Schum.

hab.: T  
mun.: CS, ML, PW, RA  
voucher: L. R. Marinho 306

**Ixora finlaysoniana** Wall.

hab.: F (cult.)  
mun.: RB  
n.v.: *buque de noiva* (Port.)  
voucher: J. Bosco 173

**Ixora graciliflora** Benth.

hab.: T  
mun.: ML  
voucher: G. T. Prance 12297

**Ixora killipii** Standl.

hab.: F  
mun.: TA  
voucher: D. C. Daly 8626

**Ixora panurensis** Müll. Arg.

hab.: T  
mun.: MT  
voucher: D. C. Daly 10581

**Ixora peruviana** (Spruce ex K. Schum.) Standl.

hab.: T  
mun.: FE, MT, MU, PW, SM, SR, TA  
voucher: D. C. Daly 8679

**Ixora spruceana** Müll. Arg.

hab.: F  
mun.: SM  
voucher: A. R. S. de Oliveira 538

**Kutchubaea oocarpa** (Spruce ex Standl.) C. Perss. (syns.: *Alibertia hispida* Ducke, *Duroia stenophylla* Standl.)

hab.: T  
mun.: CS, ML  
voucher: P. G. Delprete 8035

**Kutchubaea semisericea** Ducke

hab.: T  
mun.: CS  
voucher: A. Rosas Jr. 294

**Ladenbergia amazonensis** Ducke

hab.: T  
mun.: CS, ML  
voucher: D. C. Daly 8979

**Ladenbergia lambertiana** (Mart.) Klotzsch

hab.: T  
mun.: ML  
voucher: M. Silveira 1265

**Ladenbergia oblongifolia** (Mutis) L. Andersson

hab.: T  
mun.: ML  
voucher: G. T. Prance 12118

**Macrocnemum roseum** (Ruiz & Pav.) Wedd.

hab.: T  
mun.: FE, MT, PW, TA  
n.v.: *mulateiro branco, pau mulato* (Port.)  
voucher: M. Silveira 894

**Manettia coccinea** Aubl.

hab.: §  
mun.: RB  
voucher: E. Foreiro 6409

**Margaritopsis inconspicua** C. M. Taylor

hab.: †  
mun.: BR, SG, XA  
voucher: D. C. Daly 6712

**Morinda brachycalyx** (Bremek.) Steyererm.

hab.: F, T  
mun.: RB, SM  
voucher: P. G. Delprete 8237

**Morinda odontocalyx** (Sandwith) Steyererm.

hab.: F  
mun.: AB, RB  
voucher: D. C. Daly 9862

**Oldenlandia lancifolia** (Schumach.) DC.

hab.: †  
mun.: BR, ML, PW, TA  
voucher: M. Silveira 1097

**Pagamea acrensis** Steyererm.

hab.: F, T  
mun.: CS  
voucher: D. C. Daly 9056

**Palicourea affinis** Standl.

hab.: F  
mun.: ML  
voucher: M. Silveira 801

**Palicourea bracteosa** Standl.

hab.: F, T  
mun.: CS  
voucher: P. J. M. Maas P12754

**Palicourea calophylla** DC.

hab.: F, T  
mun.: CS, SM  
voucher: C. A. Cid Ferreira 2763

T árvores (incluindo arvores e bambus arborescentes do gênero *Guadua*)/trees (including treelets plus arborescent bamboos in the genus *Guadua*)  
F arbustos/shrubs  
† ervas terrestres/terrestrial herbs  
Y palmeiras com estipe, fetos arborescentes e cicas, solitários/stipitate palms, tree ferns, and cycads, *solitary*  
□ palmeiras com estipe, cespitosa/stipitate palms, cespitose  
W palmeiras acaules e cicas/acaulous palms and cycads

& estranguladoras/stranglers  
§ trepadeiras (inclui os cipós e as lianas lenhosas)/climbers (includes vines and lianas)  
‡ epífitas/epiphytes  
≈ aquáticas/aquatics  
† saprófitas (mico-heterótrofas)/saprophytes (myco-heterotrophs)  
☞ parasitas/parasites

***Palicourea conferta*** Standl.

hab.: F, T  
 mun.: FE  
 voucher: *G. T. Prance 7321*

***Palicourea corymbifera*** (Müll. Arg.) Standl.

hab.: F  
 mun.: BR, CS, ML, XA  
 voucher: *M. Silveira 1368*

***Palicourea crocea*** (Sw.) Roem. & Schult.

hab.: F  
 mun.: CS, PA, PW  
 voucher: *D. C. Daly 10661*

***Palicourea croceoides*** Ham. [syns.: *P. crocea* (Sw.) Roem. & Schult. var. *riparia* (Benth.) Steyererm., *P. riparia* Benth.]

hab.: F  
 mun.: CS, ML, SM, TA  
 voucher: *P. G. Delprete 8136*

***Palicourea grandiflora*** (Kunth) Standl.

hab.: T  
 mun.: CS, ML, MT, PW  
 voucher: *D. C. Daly 10509*

***Palicourea grandifolia*** (Willd. ex Roem. & Schult.) Standl.

hab.: F, T  
 mun.: CS, ML  
 voucher: *P. G. Delprete 8141*

***Palicourea guianensis*** Aubl.

hab.: F, T  
 mun.: BR, CS  
 voucher: *P. Delprete 8064*

***Palicourea lasiantha*** K. Krause (syn.: *P. condensata* Standl.)

hab.: T  
 mun.: FE, ML, MT, PA, RB, SG, SM, TA  
 voucher: *P. G. Delprete 8236*

***Palicourea macrobotrys*** (Ruiz & Pav.) Roem. & Schult.

hab.: T  
 mun.: SR  
 voucher: *D. C. Daly 11343*

***Palicourea mansoana*** (Müll. Arg.) Standl.

hab.: T  
 mun.: BR, ML  
 voucher: *M. Silveira 1234*

***Palicourea nigricans*** K. Krause

hab.: F  
 mun.: ML, PW  
 voucher: *M. Silveira 1377*

***Palicourea pachycalyx*** Standl.

hab.: T  
 mun.: SM  
 voucher: *C. A. Cid Ferreira 2770*

***Palicourea plowmanii*** C. M. Taylor

hab.: T  
 mun.: BR, TA  
 voucher: *M. Silveira 1046*

***Palicourea punicea*** (Ruiz & Pav.) DC.

hab.: T

mun.: ML, MT, MU, PW, RB, SG, SM

voucher: *D. C. Daly 8932*

***Palicourea quadrifolia*** (Rudge) DC. subsp. *quadrifolia*

hab.: F  
 mun.: RB, SG  
 voucher: *C. A. Cid Ferreira 2927*

***Palicourea subspicata*** Huber

hab.: F  
 mun.: PW, TA  
 voucher: *M. Silveira 1007*

***Palicourea triphylla*** DC.

hab.: F  
 mun.: AC, MU, RB, SG  
 voucher: *M. Silveira 1448*

***Palicourea virens*** (Poepp. & Endl.) Standl.

hab.: F  
 mun.: CS  
 voucher: *G. T. Prance 11792*

***Parachimarrhis breviloba*** Ducke

hab.: T  
 mun.: BR  
 voucher: *L. de Lima 303*

***Pentagonia amazonica*** (Ducke) L. Andersson & Rova (syn.: *P. parvifolia* Steyererm.)

hab.: T  
 mun.: FE, MU, SR, TA  
 voucher: *D. C. Daly 11414*

***Pentagonia spathicalyx*** K. Schum.

hab.: T  
 mun.: TA  
 voucher: *D. C. Daly 8214*

***Pentagonia williamsii*** Standl.

hab.: T  
 mun.: MT  
 n.v.: *pau Brasil* (Port.)  
 voucher: *D. C. Daly 10350*

***Pentagonia wurdackii*** Steyererm.

hab.: T  
 mun.: MU, PW, TA  
 n.v.: *pau Brasil* (Port.)  
 voucher: *M. Silveira 988*

***Platycarpum acreanum*** Rogers

hab.: F, T  
 mun.: CS, PW  
 voucher: *C. A. Cid Ferreira 10407*

***Platycarpum duckei*** Steyererm.

hab.: T  
 mun.: CS  
 voucher: *D. C. Daly 10611*

***Pogonopus tubulosus*** (A. Rich. ex DC.) K. Schum.

hab.: F, T  
 mun.: AB  
 voucher: *G. P. Silva 164*

***Posoqueria latifolia*** (Rudge) Roem. & Schult.

hab.: F, T  
 mun.: MT, PW, RB  
 voucher: *C. A. Cid Ferreira 10834*

***Posoqueria longiflora*** Aubl.

hab.: F, T  
 mun.: CS  
 voucher: *T. B. Croat 62375*

***Posoqueria panamensis*** (Walp. & Duch.) Walp.

hab.: F, T  
 mun.: MU, RB  
 n.v.: *apurui* (Port.)  
 voucher: *S. R. Lowrie 532*

***Posoqueria panamensis*** subsp. *grandiflora* (H. Karst.) Steyererm.

hab.: F, T  
 mun.: PW  
 voucher: *P. J. M. Maas P13061*

***Psychotria acreana*** K. Krause

hab.: F  
 mun.: XA  
 voucher: *E. H. G. Ule 9852*

***Psychotria acuminata*** Benth.

hab.: F  
 mun.: PW, SM  
 voucher: *A. R. S. de Oliveira 394*

***Psychotria alba*** Ruiz & Pav.

hab.: F  
 mun.: ML  
 voucher: *G. T. Prance 12160*

***Psychotria astrellantha*** Wernham

hab.: F  
 mun.: CS, FE, ML  
 voucher: *D. C. Daly 8967*

***Psychotria bahiensis*** DC.

hab.: F, T  
 mun.: RB  
 voucher: *S. R. Lowrie 171*

***Psychotria boliviana*** Standl.

hab.: F  
 mun.: CS  
 voucher: *A. Rosas Jr. 336*

***Psychotria borjensis*** Kunth

hab.: F, T  
 mun.: SG  
 voucher: *P. G. Delprete 8228*

***Psychotria borucana*** (A. Molina) C. M. Taylor

hab.: F, T  
 mun.: CS, ML, PA, PW, SM, XA  
 voucher: *D. C. Daly 8909*

***Psychotria bremekampiana*** Steyererm.

hab.: F  
 mun.: ML  
 voucher: *G. T. Prance 12474*

***Psychotria caerulea*** Ruiz & Pav.

hab.: F  
 mun.: ML  
 voucher: *C. A. Cid Ferreira 10122*

***Psychotria campyloneura*** Müll. Arg.

hab.: F  
 mun.: XA  
 voucher: *D. C. Daly 6895*

***Psychotria capitata*** Ruiz & Pav.

hab.: F  
 mun.: CS  
 voucher: *L. R. Marinho 186*

***Psychotria carthagenensis*** Jacq.

hab.: F  
 mun.: BR, CS, FE, ML, PC, PW, SM, SR  
 n.v.: *chacrona, rainha* (Port.)  
 uso/use: *ME, OU*  
 voucher: *M. Silveira 1107*

***Psychotria cephalantha*** (Müll. Arg.) Standl.

hab.: F  
 mun.: BR, MU, PW  
 voucher: *M. Silveira 1504*

***Psychotria cincta*** Standl.

hab.: F  
 mun.: ML  
 voucher: *M. Silveira 1346*

***Psychotria cornigera*** Benth. [syn.: *P. bahiensis* DC. var. *cornigera* (Benth.) Steyererm.]

hab.: F  
 mun.: PW, RB, SM, TA  
 voucher: *P. G. Delprete 7669*

***Psychotria deflexa*** DC.

hab.: F, T  
 mun.: CS, ML  
 voucher: *P. G. Delprete 8083*

***Psychotria dolichophylla*** (Standl.) C. M. Taylor

hab.: F  
 mun.: ML, PA, RB  
 voucher: *S. R. Lowrie 493*

***Psychotria ernestii*** K. Krause (syn.: *P. mathewsii* Standl.)

hab.: F, T  
 mun.: BU, CS, MT, RB, SM  
 voucher: *D. C. Daly 7449*

***Psychotria gracilentia*** Müll. Arg. (syn.: *P. brachybotrya* Müll. Arg.)

hab.: F  
 mun.: FE  
 voucher: *P. G. Delprete 8495*

***Psychotria herzogii*** S. Moore

hab.: F  
 mun.: CS, FE, PW  
 voucher: *P. G. Delprete 8463*

**T** árvores (incluindo arvoretas mais bambus arborescentes do gênero *Guadua*)/trees (including treelets plus arborescent bamboos in the genus *Guadua*)  
**F** arbustos/shrubs  
**t** ervas terrestres/terrestrial herbs  
**Y** palmeiras com estipe, fetos arborescentes e cicas, solitários/stipitate palms, tree ferns, and cycads, *solitary*  
**Π** palmeiras com estipe, cespitosa/stipitate palms, cespitose  
**W** palmeiras acaules e cicas/acaulous palms and cycads

**&** estranguladoras/stranglers  
**§** trepadeiras (inclui os cipós e as lianas lenhosas)/climbers (includes vines and lianas)  
**ē** epífitas/epiphytes  
**≈** aquáticas/aquatics  
**†** saprófitas (mico-heterótrofas)/saprophytes (myco-heterotrophs)  
**☞** parasitas/parasites

*Psychotria hoffmannseggiana* (Willd. ex Roem. & Schult.) Müll. Arg. (syn.: *P. barbiflora* DC.)  
hab.: F  
mun.: CS, FE, PW  
voucher: *P. G. Delprete 7855*

*Psychotria huallagae* Standl.  
hab.: F  
mun.: SR  
voucher: *D. C. Daly 10042*

*Psychotria hypochlorina* C. M. Taylor  
hab.: T  
mun.: ML  
voucher: *D. C. Daly 8892*

*Psychotria iodotricha* Müll. Arg.  
hab.: F  
mun.: AC, CS, PC  
voucher: *P. G. Delprete 8034*

*Psychotria kappleri* (Miq.) Müll. Arg.  
hab.: F  
mun.: ML  
voucher: *G. T. Prance 12189*

*Psychotria klugii* Standl.  
hab.: T  
mun.: ML  
voucher: *D. C. Daly 8934*

*Psychotria longicuspis* Müll. Arg. (syn.: *P. cincta* Standl.)  
hab.: F  
mun.: CS, ML  
voucher: *M. Silveira 1346*

*Psychotria lupulina* Benth.  
hab.: F  
mun.: BR, CS, ML, MT, PA, PC, PW, RB, SM  
voucher: *L. de Lima 194*

*Psychotria mapourioides* DC.  
hab.: T  
mun.: BR, CS  
n.v.: *apurú* (Port.)  
voucher: *L. de Lima 228*

*Psychotria marginata* Sw.  
hab.: F  
mun.: CS, PW, SR, XA  
voucher: *P. G. Delprete 7790*

*Psychotria nana* K. Krause  
hab.: F  
mun.: CS, FE  
voucher: *P. G. Delprete 8462*

*Psychotria ostreophora* (Wernham) C. M. Taylor  
hab.: F  
mun.: TA  
voucher: *D. C. Daly 8603*

*Psychotria paravillosa* C. M. Taylor  
hab.: F  
mun.: MU  
voucher: *D. C. Daly 11554*

*Psychotria pichisensis* Standl.  
hab.: F  
mun.: ML, PW  
voucher: *G. T. Prance 12477*

*Psychotria platypoda* DC.  
hab.: F  
mun.: SM  
voucher: *L. de Lima 592*

*Psychotria podocephala* (Müll. Arg.) Standl.  
hab.: F  
mun.: BR, CS, RB, SG  
voucher: *G. T. Prance 2730*

*Psychotria poeppigiana* Müll. Arg. [syn.: *Cephaelis tomentosa* (Aubl.) Vahl]  
hab.: F, T  
mun.: BR, BU, CS, FE, ML, RA, RB, SM, XA  
voucher: *P. G. Delprete 8132*

*Psychotria pongoana* Standl.  
hab.: F, T  
mun.: CS  
voucher: *P. G. Delprete 8073*

*Psychotria prunifolia* (Kunth) Steyerm.  
hab.: F  
mun.: CS, PC, PW  
voucher: *D. C. Daly 7584*

*Psychotria racemosa* Rich.  
hab.: F  
mun.: BR, CS, FE, PW, SM, TA, XA  
voucher: *P. G. Delprete 8276*

*Psychotria remota* Benth. (syn.: *P. alboviridula* K. Krause)  
hab.: F  
mun.: BR, CS, ML, PW, RB, XA  
voucher: *R. Saraiva 1525*

*Psychotria stenostachya* Standl.  
hab.: F  
mun.: FE, ML, MT, PW, TA  
n.v.: *muqueca de tucano* (Port.)  
voucher: *P. G. Delprete 7745*

*Psychotria subundulata* Benth.  
hab.: F  
mun.: CS  
voucher: *G. T. Prance 2988*

*Psychotria tapajozensis* Standl.  
hab.: T  
mun.: CS, ML  
voucher: *D. C. Daly 9058*

*Psychotria tenuicaulis* K. Krause  
hab.: F  
mun.: ML  
voucher: *G. T. Prance 12044*

*Psychotria tessmannii* Standl.  
hab.: F, T  
mun.: CS, ML, PW, RB, SG, SM, TA  
voucher: *M. Silveira 1291*

*Psychotria trichocephala* Poepp. & Endl.  
hab.: F  
mun.: CS  
voucher: *P. J. M. Maas 9198*

*Psychotria trichophora* Müll. Arg.  
hab.: F  
mun.: BR, CS, SG  
voucher: *P. G. Delprete 8074*

*Psychotria trichotoma* M. Martens & Galeotti  
hab.: F  
mun.: PW  
voucher: *P. G. Delprete 7960*

*Psychotria trivialis* Rusby  
hab.: T  
mun.: BU, FE, MT, MU, PW, SM, TA, XA  
n.v.: *taboquinha* (Port.)  
voucher: *M. Silveira 1470*

*Psychotria uliginosa* Sw.  
hab.: F  
mun.: ML  
voucher: *G. T. Prance 12376*

*Psychotria ulviformis* Steyerm.  
hab.: †  
mun.: CS, PW  
voucher: *P. G. Delprete 7877*

*Psychotria urceolata* Steyerm.  
hab.: F  
mun.: CS  
voucher: *P. G. Delprete 8032*

*Psychotria villosa* Ruiz & Pav.  
hab.: T  
mun.: MU  
voucher: *D. C. Daly 11456*

*Psychotria viridis* Ruiz & Pav.  
hab.: F, T  
mun.: CS, FE, PA, PW, RB, SM, SR, TA  
n.v.: *chacrona, rainha* (Port.)  
uso/use: *ME*  
voucher: *P. G. Delprete 7749*

*Psychotria zevallosii* (Standl.) C. M. Taylor  
hab.: F  
mun.: ML  
voucher: *D. C. Daly 8906*

*Psychotria* sect. *Notopleura* sp. nov.  
hab.: F  
mun.: ML  
voucher: *P. J. M. Maas P12697*

*Randia* aff. *armata* (Sw.) DC. (syn.: *R. spinosa* Jacq.)  
hab.: F  
mun.: CS, PA, RB  
n.v.: *espinho de judeu, esporão de galo* (Port.)  
voucher: *S. R. Lowrie 512*

*Randia boliviana* Rusby  
hab.: F  
mun.: SM

n.v.: *espinho de judeu, esporão de galo* (Port.)  
voucher: *C. A. Cid Ferreira 2668*

*Randia nitida* (Kunth) DC.  
hab.: F, T  
mun.: CS, MT, TA, XA  
n.v.: *espinho de judeu, esporão de galo* (Port.); *ixki matxu* (Kaxinawá)  
uso/use: *ME*  
voucher: *M. Silveira 1088*

*Remijia firmula* (Mart.) Wedd.  
hab.: T  
mun.: CS, ML  
voucher: *D. C. Daly 9055*

*Remijia pacimonica* Standl.  
hab.: T  
mun.: CS  
voucher: *P. G. Delprete 8131*

*Remijia ulei* K. Krause  
hab.: T  
mun.: CS, ML  
voucher: *P. G. Delprete 8115*

*Retiniphyllum concolor* (Spruce ex Benth.) Müll. Arg.  
hab.: T  
mun.: CS  
voucher: *D. C. Daly 10666*

*Retiniphyllum martianum* Müll. Arg.  
hab.: T  
mun.: CS, ML  
voucher: *P. G. Delprete 8124*

*Rosenbergiodendron longiflorum* (Ruiz & Pav.) Fagerl.  
hab.: T, F  
mun.: CS, RB, SM  
voucher: *M. Silveira 601*

*Rudgea amazonica* Müll. Arg.  
hab.: F  
mun.: CS, PW  
voucher: *P. J. M. Maas P13221*

*Rudgea bracteata* J. H. Kirkbr.  
hab.: T  
mun.: ML  
voucher: *M. Silveira 1322a*

*Rudgea cephalantha* Standl.  
hab.: F  
mun.: PW  
voucher: *P. J. M. Maas P13175*

*Rudgea cornifolia* (Kunth) Standl.  
hab.: F  
mun.: ML, SM, TA  
voucher: *G. T. Prance 7482*

*Rudgea cornigera* Bremek.  
hab.: F  
mun.: CS  
voucher: *P. J. M. Maas P12871*

T árvores (incluindo arvoretas mais bambus arborescentes do gênero *Guadua*)/trees (including treelets plus arborescent bamboos in the genus *Guadua*)  
F arbustos/shrubs  
† ervas terrestres/terrestrial herbs  
Y palmeiras com estipe, fetos arborescentes e cicas, solitários/stipitate palms, tree ferns, and cycads, *solitary*  
□ palmeiras com estipe, cespitosa/stipitate palms, cespitose  
W palmeiras acaules e cicas/acaulous palms and cycads

& estranguladoras/stranglers  
§ trepadeiras (inclui os cipós e as lianas lenhosas)/climbers (includes vines and lianas)  
ĕ epífitas/epiphytes  
≈ aquáticas/aquatics  
† saprófitas (mico-heterótrofas)/saprophytes (myco-heterotrophs)  
☞ parasitas/parasites

**Rudgea japurensis** Müll. Arg.  
hab.: ☞  
mun.: TA  
n.v.: *sanin bati* (Kaxinawá)  
uso/use: ME  
voucher: C. Ehringhaus 357

**Rudgea poeppigii** Standl.  
hab.: ☞  
mun.: MT  
voucher: C. A. Sothers 70

**Rudgea psychotriafolia** Standl.  
hab.: ☞  
mun.: CS  
voucher: J. F. Pruski 3458

**Rudgea sessiliflora** Standl.  
hab.: ☞  
mun.: TA  
voucher: G. T. Prance 7374

**Rudgea stipulacea** (DC.) Steyerm.  
hab.: ☞  
mun.: BR, BU, SG, SM  
n.v.: *vick da mata* (Port.)  
voucher: A. R. S. de Oliveira 400

**Sabicea asperula** (Ball.) Wernham  
hab.: §  
mun.: CS  
voucher: P. J. M. Maas P12819

**Sabicea glabrescens** Benth.  
hab.: §  
mun.: RB  
voucher: E. Forero 6318

**Sabicea villosa** Willd. ex Roem. & Schult.  
hab.: §  
mun.: MU, PW, SG, SM, TA  
voucher: P. G. Delprete 8250

**Simira rubescens** (Benth.) Bremek. ex Steyerm.  
hab.: T  
mun.: BU, CS, ML, PC, PW, RB, SM, TA  
n.v.: *pau brasil, pau brasil do Acre* (Port.)  
voucher: M. Silveira 1132

**Sipanea hispida** Benth. ex Wernham  
hab.: †  
mun.: SG  
voucher: S. R. Lowrie 560

**Sommera sabiceoides** K. Schum.  
hab.: ☞  
mun.: CS, SM  
voucher: G. T. Prance 7830

**Spermacoce hyssopifolia** (Willd. ex Roem. & Schult.)  
Delprete, comb. nov. ined. [syn.: *Diodia hyssopifolia*  
(Roem. & Schult.) Cham. & Schldl.]  
hab.: †  
mun.: ML  
voucher: T. B. Croat 62658

**Spermacoce latifolia** Aubl.  
hab.: †

mun.: CS, PW, SM  
voucher: P. G. Delprete 7722

**Spermacoce ocimoides** Burm.f.  
hab.: †  
mun.: CS  
voucher: P. G. Delprete 7899

**Spermacoce ocymifolia** Willd. ex Roem. & Schult. [syn.:  
*Diodia ocymifolia* (Willd. ex Roem. & Schult.) Bremek.,  
*Hemidiodia ocymifolia* (Willd. ex Roem. & Schult.) K.  
Schum.]

hab.: †  
mun.: CS, SG, TA  
n.v.: *erva de cobra* (Port.)  
voucher: P. G. Delprete 8253

**Spermacoce remota** Lam. (syns.: *S. assurgens* Ruiz &  
Pav., *S. laevis* Lam.)

hab.: †  
mun.: ML, SR  
voucher: D. C. Daly 11355

**Spermacoce verticillata** L.  
hab.: †  
mun.: CS  
voucher: P. G. Delprete 8112

**Sphinctanthus maculatus** Spruce ex K. Schum.  
hab.: T, ☞  
mun.: MT  
voucher: I. Rivero 677

**Stachyarrhena acuminata** Standl.  
hab.: ☞  
mun.: PW  
voucher: P. J. M. Maas P13256

**Stachyococcus adinanthus** (Standl.) Standl.  
hab.: T, ☞  
mun.: CS  
voucher: P. G. Delprete 8078

**Tocoyena williamsii** Standl.  
hab.: T  
mun.: MT  
voucher: D. C. Daly 10561

**Uncaria guianensis** (Aubl.) J. F. Gmel.  
hab.: §  
mun.: BR, BU, PW, SM, XA  
n.v.: *esperai, unha de gato* (Port.)  
voucher: I. F. Rêgo 948

**Uncaria tomentosa** (Willd. ex Roem. & Schult.) DC.  
hab.: §  
mun.: AB, TA  
voucher: D. C. Daly 8556

**Warszewiczia coccinea** (Vahl) Klotzsch  
hab.: T  
mun.: BR, BU, CS, FE, ML, MT, PC, PW,  
SM, TA, XA  
n.v.: *rabo de arara* (Port.)  
voucher: L. de Lima 321

## Rutaceae

18 gen.; 37 spp.  
Prep.: J. A. Kallunki



*Adiscanthus fusciflora*  
D. C. Daly 5722

**Adiscanthus fusciflorus** Ducke  
hab.: T  
mun.: CS  
voucher: P. J. M. Maas 8945

**Angostura longiflora** (K. Krause) Kallunki  
hab.: T  
mun.: AB, RB, XA  
n.v.: *mata rabujo, matapira* (Port.)  
uso/use: ME  
voucher: D. C. Daly 7253

**Citrus limon** (L.) Burm.f.  
hab.: T (*cult.*)  
mun.: PW  
voucher: P. G. Delprete 7988

**Conchocarpus acuminatus** (Pilg.) Kallunki & Pirani  
hab.: T  
mun.: PW  
voucher: E. H. G. Ule 5805

**Conchocarpus larensis** (Tamayo & Croizat) Kallunki &  
Pirani  
hab.: T  
mun.: RB  
voucher: S. R. Lowrie 641

**Conchocarpus transitionalis** (Rizzini) Kallunki & Pirani  
hab.: T  
mun.: BR, CS, XA  
voucher: C. A. Cid Ferreira 10180

**Conchocarpus ucayalinus** (Huber) Kallunki & Pirani (syn.:  
*Rauia ulei* K. Krause)  
hab.: T  
mun.: AB, BR, ML, RB, SM, XA  
voucher: D. C. Daly 6798

**Dictyoloma peruviana** G. Planch.  
hab.: T  
mun.: RB  
voucher: E. Forero 6411

**Ertela trifolia** (L.) Kuntze (syn.: *Monniera trifolia* Loefl.)  
hab.: ☞  
mun.: BU, FE, PC, RA, TA  
voucher: C. Figueiredo 556

**Erythrochiton trichanthus** Kallunki  
hab.: T  
mun.: MT, SM  
voucher: D. C. Daly 7346

**Esenbeckia almawillia** Kaastra  
hab.: T

mun.: BR, XA  
voucher: E. H. G. Ule 9494

**Esenbeckia cowanii** Kaastra  
hab.: T  
mun.: BR, CS  
voucher: C. A. Cid Ferreira 3130

**Esenbeckia grandiflora** Mart. subsp. *grandiflora*  
hab.: T  
mun.: ML, PW  
voucher: P. J. M. Maas P13022

**Esenbeckia scrotiformis** Kaastra  
hab.: T  
mun.: AB, MT, MU, SM, SR, TA  
n.v.: *pau d'arquinho* (Port.)  
voucher: M. Silveira 990

**Galipea trifoliata** Aubl.  
hab.: T  
mun.: BR, MU, RB, SM, SR, XA  
n.v.: *amarelinho, canela de velho, estalador, pau d'arquinho, pirarara da folha miuda* (Port.)  
voucher: R. Saraiva 1509

**Metrodorea flavida** K. Krause  
hab.: T  
mun.: AC, BR, CA, MU, PA, RB, SG, SM, SR,  
TA, XA

n.v.: *casca grossa, pau d'arquinho, pirarara, pirarara branca* (Port.)  
voucher: C. Figueiredo 217

**Neoraputia paraensis** Ducke  
hab.: T  
mun.: BR, MU, RB, SM  
n.v.: *pirarara* (Port.)  
voucher: D. C. Daly 11879

**Pilocarpus manuensis** Skorupia  
hab.: T  
mun.: MT, MT  
voucher: D. C. Daly 10813

**Pilocarpus peruvianus** (J. F. Macbr.) Kaastra  
hab.: T  
mun.: AB, RB, SM, XA  
n.v.: *humaitá, jambú-açu* (Port.)  
voucher: D. C. Daly 6108

**Raputia simulans** Kallunki  
hab.: ☞  
mun.: CS

T árvores (incluindo arvoretas mais bambus arborescentes do gênero *Guadua*)/trees (including treelets plus arborescent bamboos in the genus *Guadua*)  
☞ arbustos/shrubs  
† ervas terrestres/terrestrial herbs  
Y palmeiras com estipe, fetos arborescentes e cicas, solitários/stipitate palms, tree ferns, and cycads, *solitary*  
□ palmeiras com estipe, cespitosa/stipitate palms, cespitose  
W palmeiras acaules e cicas/acaulous palms and cycads

& estranguladoras/stranglers  
§ trepadeiras (inclui os cipós e as lianas lenhosas)/climbers (includes vines and lianas)  
ĉ epífitas/epiphytes  
≈ aquáticas/aquatics  
† saprófitas (mico-heterótrofas)/saprophytes (myco-heterotrophs)  
☞ parasitas/parasites



voucher: *P. G. Delprete 8043*

**Rauia prancei** W. A. Rodrigues & M. F. Silva

hab.: T  
mun.: CS, SM  
voucher: *C. A. Cid Ferreira 5342*

**Ravenia bíramosa** Ducke var. *peruviana* J. F. Macbr.

hab.: T  
mun.: CS  
voucher: *G. T. Prance 11816*

**Ticorea tubiflora** (A. C. Sm.) Gereau

hab.: T  
mun.: AC, SG, SM  
voucher: *I. S. Rivero 268*

**Toxosiphon macropodus** (K. Krause) Kallunki

hab.: T  
mun.: BR, RB, XA  
n.v.: *pirarara branca* (Port.)  
voucher: *D. C. Daly 9873*

**Toxosiphon trifoliatus** (Pilg.) Kallunki

hab.: T  
mun.: MT  
voucher: *D. C. Daly 10388*

**Zanthoxylum acuminatum** (Sw.) Sw.

hab.: T  
mun.: MT  
voucher: *M. Silveira 743*

**Zanthoxylum amapaense** (Albuq.) P. G. Waterman

hab.: T  
mun.: RB, SR  
n.v.: *limãozinho, limãozinho amarelo* (Port.)  
voucher: *D. C. Daly 9581*

**Zanthoxylum cardenasii** Rusby

hab.: T  
mun.: SM  
voucher: *B. A. Krukoff 5762*

**Zanthoxylum compactum** (Huber ex Albuq.) P. G.

Waterman  
hab.: T  
mun.: MT  
n.v.: *limãozinho* (Port.)  
uso/use: *ME*  
voucher: *D. C. Daly 7733*

**Zanthoxylum ekmanii** (Urb.) Alain

hab.: T  
mun.: SM, TA  
n.v.: *limãozinho* (Port.)  
voucher: *D. C. Daly 8142*

**Zanthoxylum juniperinum** Poepp. [syn.: *Z. acreanum* (K. Krause) J. F. Macbr.]

hab.: T  
mun.: AB, MT, PW, SM, XA  
voucher: *C. A. Cid Ferreira 10561*

**Zanthoxylum pentandrum** (Aubl.) R. A. Howard

hab.: T  
mun.: SM  
n.v.: *limãozinho* (Port.)  
voucher: *L. de Lima 581*

**Zanthoxylum prancei** (Albuq.) Waterman

hab.: T  
mun.: SM  
voucher: *D. C. Daly 8175*

**Zanthoxylum rhoifolium** Lam.

hab.: T  
mun.: AC, BU, RB, SG  
n.v.: *limãozinho* (Port.)  
voucher: *C. A. Sothers 76*

**Zanthoxylum riedelianum** Engl.

hab.: T  
mun.: RB  
n.v.: *limãozinho branco* (Port.)  
voucher: *R. Saraiva 1320*

**Zanthoxylum sprucei** Engl.

hab.: T  
mun.: ML, MU, SM, TA, XA  
n.v.: *limãozinho, limãozinho preto* (Port.)  
voucher: *D. G. Campbell 8941*

**Zanthoxylum tambopatense** C. Reynel

hab.: T  
mun.: RB  
voucher: *C. A. Cid Ferreira 2959*

## Sabiaceae

1 gen.; 1 sp.



*Ophiocaryon manausense*  
*D. C. Daly 5092*

**Ophiocaryon** cf. *manausense* W. A. Rodrigues & Barneby

hab.: T  
mun.: ML  
voucher: *Daly et al. 8976*

T	árvores (incluindo arvoretas mais bambus arborescentes do gênero <i>Guadua</i> )/trees (including treelets plus arborescent bamboos in the genus <i>Guadua</i> )
F	arbustos/shrubs
†	ervas terrestres/terrestrial herbs
Y	palmeiras com estipe, fetos arborescentes e cicas, solitários/stipitate palms, tree ferns, and cycads, <i>solitary</i>
Π	palmeiras com estipe, cespitosa/stipitate palms, cespitose
W	palmeiras acaules e cicas/acaulous palms and cycads

## Salicaceae

7 gen.; 13 spp.  
Prep.: *M. Alford, R. Liesner*



*Banara nitida*  
*D. C. Daly 7065*

**Banara axilliflora** Sleumer

hab.: T  
mun.: TA  
voucher: *G. T. Prance 7467*

**Banara guianensis** Aubl.

hab.: T  
mun.: BR, CS, MT, RB, SG, TA, XA  
n.v.: *cavaqueiro do baixo* (Port.); *nibikî turuki* (Kaxinawá)  
voucher: *D. C. Daly 8753*

**Banara nitida** Spruce ex Benth.

hab.: T  
mun.: BR, BU, CS, MT, PA, PW, RA, XA  
n.v.: *cabelo de cotia, cabelo de cutia, cabelo de paca* (Port.)  
uso/use: *CO*  
voucher: *C. A. Sothers 71*

**Hasseltia floribunda** Kunth

hab.: T  
mun.: BR, CS, MT, PA, PW, RB, SG, SM, TA  
n.v.: *aroara, jitozinho* (Port.); *shua bata* (Kaxinawá)  
uso/use: *ME, VE*  
voucher: *M. Silveira 761*

**Hasseltia floribunda** Kunth

hab.: F  
mun.: MT, TA  
n.v.: *catuabinha* (Port.)  
voucher: *C. Figueiredo 887*

**Homalium racemosum** Jacq.

hab.: F  
mun.: MT  
voucher: *C. Figueiredo 1056*

**Pleuranthodendron lindenii** (Turcz.) Sleumer

hab.: T  
mun.: CS, ML, MT, PW, TA  
n.v.: *catuaba, jataí, juaçu, urucurana* (Port.)  
voucher: *M. Silveira 1155*

**Prockia crucis** L.

hab.: F  
mun.: BR, RB, SM, SR, TA, XA  
voucher: *P. Acevedo-Rodríguez 13551*

**Salix humboldtiana** Willd.

hab.: T  
mun.: MT, SR

&	estranguladoras/stranglers
§	trepadeiras (inclui os cipós e as lianas lenhosas)/climbers (includes vines and lianas)
ĕ	epífitas/epiphytes
≈	aquáticas/aquatics
†	saprófitas (mico-heterótrofas)/saprophytes (myco-heterotrophs)
∞	parasitas/parasites

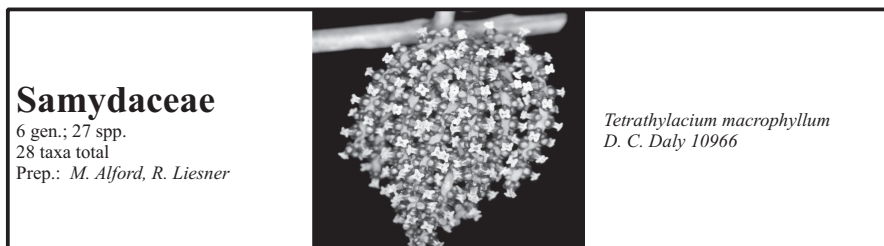

## Samydaceae

6 gen.; 27 spp.  
28 taxa total  
Prep.: M. Alford, R. Liesner

*Tetrathylacium macrophyllum*  
D. C. Daly 10966

*Casearia aculeata* Jacq.

hab.: T  
mun.: CS, PC, SG  
voucher: G. T. Prance 2906

*Casearia arborea* (Rich.) Urb.

hab.: T  
mun.: AC, BR, CS, MT, MU, RB, SG, XA  
n.v.: *puleiro de pombo* (Port.)  
voucher: D. C. Daly 7219

*Casearia commersoniana* Cambess.

hab.: T  
mun.: ML, PA  
voucher: M. Silveira 693

*Casearia decandra* Jacq.

hab.: T  
mun.: AC, AB, BU, FE, ML, MT, PA, PC, PW,  
RB, SG, TA, XA  
n.v.: *cabelo de cotia, cabelo de cutia, caferana*  
(Port.)  
voucher: D. C. Daly 8796

*Casearia fasciculata* (Ruiz & Pav.) Sleumer (syn.: *C. maculata* Pilg.)

hab.: T  
mun.: MU, PW  
voucher: D. C. Daly 9132

*Casearia gossypiosperma* Briq.

hab.: T  
mun.: BU, SR  
n.v.: *laranjinha* (Port.)  
voucher: D. C. Daly 9910

*Casearia guianensis* (Aubl.) Urb.

hab.: T  
mun.: CS, ML  
voucher: T. B. Croat 62381

*Casearia javitensis* Kunth

hab.: T  
mun.: BR, CS, FE, ML, MT, PA, RB, TA, XA  
n.v.: *capança, mata calado, mutamba brava* (Port.)  
voucher: C. A. Cid Ferreira 3129

*Casearia mariquitensis* Kunth

hab.: T  
mun.: CS, ML, TA  
voucher: P. J. M. Maas P12823

*Casearia megacarpa* Cuatrec.

hab.: T

mun.: AB

voucher: P. Núñez 16953

*Casearia nigricans* Sleumer

hab.: T  
mun.: BR  
voucher: N. T. da Silva 3504

*Casearia obovalis* Poepp. ex Griseb.

hab.: F  
mun.: BR, PW, RA, RB, SG, SM  
voucher: D. C. Daly 6721

*Casearia pitumba* Sleumer

hab.: T  
mun.: AB, FE, ML, MT, RB, SM, SR, TA  
n.v.: *cabelo de cotia* (Port.)  
uso/use: AL  
voucher: D. C. Daly 10593

*Casearia resinifera* Spruce ex Eichler

hab.: F  
mun.: ML  
voucher: C. A. Cid Ferreira 10092

*Casearia singularis* Eichler

hab.: T  
mun.: AB, CS, ML, MT, MU, SM, XA  
n.v.: *laranja fedorenta* (Port.)  
voucher: D. C. Daly 8855

*Casearia sylvestris* Sw.

hab.: T  
mun.: AB, BU, FE, MT, SM, TA  
voucher: R. Saraiva 1295

*Casearia uleana* Sleumer

hab.: T  
mun.: PA, PW, RB  
n.v.: *sardineiro* (Port.)  
voucher: C. A. Cid Ferreira 10583

*Casearia ulmifolia* Vahl ex Vent. (syn.: *C. blanchetiana* Miq.)

hab.: T  
mun.: BR, PW, SG  
n.v.: *caferana* (Port.)  
voucher: L. de Lima 328

*Laetia coriacea* Spruce ex Benth.

hab.: F  
mun.: ML  
voucher: C. A. Cid Ferreira 10615

T árvores (incluindo arvoretas mais bambus arborescentes do gênero *Guadua*)/trees (including treelets plus arborescent bamboos in the genus *Guadua*)  
F arbustos/shrubs  
t ervas terrestres/terrestrial herbs  
Y palmeiras com estipe, fetos arborescentes e cicas, solitários/stipitate palms, tree ferns, and cycads, *solitary*  
Π palmeiras com estipe, cespitosa/stipitate palms, cespitose  
W palmeiras acaules e cicas/acaulous palms and cycads

*Laetia corymbulosa* Spruce ex Benth.

hab.: T  
mun.: BU  
voucher: C. A. Sothers 95

*Laetia procera* (Poepp.) Eichler

hab.: T  
mun.: BR, ML  
voucher: G. T. Prance 2846

*Laetia suaveolens* (Poepp.) Benth.

hab.: T  
mun.: RB  
voucher: S. R. Lowrie 450

*Lunania parviflora* Spruce ex Benth.

hab.: F, T  
mun.: BR, FE, MT, MU, SM, SR, TA  
voucher: D. C. Daly 9664

*Neoptychocarpus killipii* (Monach.) Buchheim

hab.: T  
mun.: ML  
voucher: C. A. Cid Ferreira 5086

*Ryania angustifolia* (Turcz.) Monach.

hab.: T  
mun.: CS, ML  
voucher: G. T. Prance 2961

## Santalaceae

2 gen.; 6 spp.  
Prep.: J. Kuijt (*Phoradendron*)r

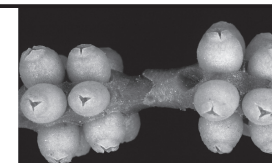

*Phoradendron crassifolium*  
C. Gracie

*Acanthosyris annonagustata* C. Ulloa & P. Jorg.

hab.: T+R  
mun.: TA  
voucher: M. Silveira 1065

*Phoradendron crassifolium* (DC.) Eichler

hab.: F+R+T  
mun.: BU, CS, ML, PC, SM  
voucher: C. Figueiredo 545

*Phoradendron inaequidentatum* Rusby

hab.: F+R+T  
mun.: ML  
voucher: G. T. Prance 12136

*Phoradendron obtusissimum* (Miq.) Eichler

hab.: F+R+T  
mun.: BU, RB  
voucher: D. C. Daly 8436

*Phoradendron piperoides* (Kunth) Trel.

hab.: F+R+T

*Ryania speciosa* Vahl var. *minor* Monach.

hab.: F  
mun.: CS, RB  
n.v.: *capança* (Port.)  
voucher: C. A. Cid Ferreira 10705

*Ryania speciosa* Vahl var. *subuliflora* (Sandwith) Monach.

hab.: T  
mun.: BR  
n.v.: *capança* (Port.)  
uso/use: VE  
voucher: M. Silveira 1671

*Ryania speciosa* Vahl var. *tomentosa* (Miq.) Monach. [syn.: *R. parviflora* (J. F. Macbr.) Sleumer]

hab.: F  
mun.: MT, MU  
n.v.: *capansa, mata calado* (Port.)  
voucher: D. C. Daly 10852

*Tetrathylacium macrophyllum* Poepp.

hab.: T  
mun.: MT, PW, SM, TA  
voucher: D. C. Daly 10966

mun.: PW, SM, TA  
voucher: P. J. M. Maas P13196

*Phoradendron racemosum* (Aubl.) Krug & Urb.

hab.: F+R+T  
mun.: ML  
voucher: C. A. Cid Ferreira 5230

& estranguladoras/stranglers  
§ trepadeiras (inclui os cipós e as lianas lenhosas)/climbers (includes vines and lianas)  
ē epífitas/epiphytes  
≈ aquáticas/aquatics  
† saprófitas (mico-heterótrofas)/saprophytes (myco-heterotrophs)  
R parasitas/parasites

## Sapindaceae

14 gen.; 95 spp.  
98 taxa total  
Prep.: P. Acevedo-Rodríguez



*Paullinia sprucei*  
D. C. Daly 11523

*Allophylus amazonicus* (Mart.) Radlk.  
hab.: T  
mun.: MT, SM, TA  
voucher: A. R. S. Oliveira 503

*Allophylus angustatus* (Triana & Planch.) Radlk.  
hab.: T  
mun.: MT  
voucher: D. C. Daly 7307

*Allophylus dioicus* (Nees & Mart.) Radlk.  
hab.: T  
mun.: MT  
voucher: D. C. Daly 10796

*Allophylus divaricatus* Radlk.  
hab.: T  
mun.: CA, FE, SM, SR, TA  
n.v.: mata rabujo (Port.)  
voucher: G. T. Prance 7791

*Allophylus dodsonii* A. H. Gentry  
hab.: F  
mun.: TA  
n.v.: xinu inhim (Kaxinawá)  
voucher: C. Figueiredo 840

*Allophylus edulis* (A. St.-Hil., Cambess. & A. Juss.) Radlk.  
hab.: T  
mun.: ML  
voucher: D. C. Daly 9013

*Allophylus excelsus* (Triana & Planch.) Radlk.  
hab.: T  
mun.: BR, MT, TA  
voucher: D. C. Daly 8812

*Allophylus floribundus* (Poepp. & Endl.) Radlk.  
hab.: T  
mun.: BR, CS, PA, PW, SM  
voucher: G. T. Prance 2930

*Allophylus leiophloeus* Radlk.  
hab.: T  
mun.: FE, MT, TA  
voucher: D. C. Daly 10382

*Allophylus paniculatus* Radlk.  
hab.: T  
mun.: BU  
voucher: D. C. Daly 9362

*Allophylus pilosus* (J. F. Macbr.) A. H. Gentry  
hab.: T  
mun.: FE, MT, MU, PA, RB, SM, TA

n.v.: mata rabujo (Port.)  
uso/use: ME  
voucher: M. Silveira 1444

*Allophylus punctatus* (Poepp. & Endl.) Radlk.  
hab.: T  
mun.: SM  
voucher: G. T. Prance 7541

*Allophylus scrobiculatus* (Poepp. & Endl.) Radlk.  
hab.: T  
mun.: BR, SG  
n.v.: mata rabujo (Port.)  
voucher: L. de Lima 317

*Allophylus semidentatus* Radlk.  
hab.: T  
mun.: MT, SR  
voucher: D. C. Daly 10434

*Allophylus strictus* Radlk.  
hab.: T  
mun.: MT, MU, TA, XA  
voucher: D. C. Daly 7356

*Averrhoidium dalyi* Acev.-Rodr. & Ferrucci  
hab.: T  
mun.: AB, MT, SM, SR, TA  
n.v.: aroeira, jito branco, jitoarana (Port.)  
uso/use: VE  
voucher: M. Silveira 494

*Cardiospermum halicacabum* L.  
hab.: S  
mun.: SR  
n.v.: mai matsi (Kaxinawá)  
uso/use: MA  
voucher: M. Urquía 95

*Cupania cinerea* Poepp. & Endl.  
hab.: T  
mun.: BU, FE, MT, PC, PW, RB, SG  
n.v.: breu branco, breu de tucano (Port.)  
voucher: D. C. Daly 7306

*Cupania diphylla* Vahl  
hab.: T  
mun.: CS  
voucher: D. C. Daly 10673

*Cupania latifolia* Kunth  
hab.: T  
mun.: SR  
voucher: D. C. Daly 10109

*Cupania scrobiculata* Rich.  
hab.: T  
mun.: BR, FE, TA, XA  
n.v.: pitombarana (Port.)  
voucher: D. C. Daly 7259

*Matayba adenanthera* Radlk.  
hab.: T  
mun.: PW  
voucher: C. A. Cid Ferreira 10427

*Matayba arborescens* (Aubl.) Radlk.  
hab.: T  
mun.: BR, ML  
voucher: G. T. Prance 2854

*Matayba elegans* Radlk.  
hab.: T  
mun.: BU  
n.v.: breu pitomba da várzea (Port.)  
voucher: C. A. Sothers 55

*Matayba inelegans* Spruce ex Radlk.  
hab.: F  
mun.: CS  
voucher: P. G. Delprete 8159

*Matayba macrolepis* Radlk.  
hab.: T  
mun.: BR  
voucher: C. A. Cid Ferreira 3120

*Matayba spruceana* (Benth.) Radlk.  
hab.: T  
mun.: SM  
voucher: B. A. Krukoff 5782

*Paullinia acutangula* (Ruiz & Pav.) Pers.  
hab.: F  
mun.: MT  
voucher: D. C. Daly 10942

*Paullinia alata* (Ruiz & Pav.) Don  
hab.: S  
mun.: BU, ML, MT, MU, RB, SR, TA, XA  
n.v.: guaraná bravo, mata fome (Port.)  
uso/use: AL  
voucher: S. R. Lowrie 196

*Paullinia bilobulata* Radlk.  
hab.: S  
mun.: PA, SG  
voucher: P. G. Delprete 8218

*Paullinia boliviana* Radlk.  
hab.: S  
mun.: MT  
voucher: D. C. Daly 10862

*Paullinia bracteosa* Radlk.  
hab.: S  
mun.: FE  
n.v.: guaraná bravo (Port.)  
voucher: A. R. S. de Oliveira 707

*Paullinia caloptera* Radlk.  
hab.: S  
mun.: PA  
voucher: A. R. S. de Oliveira 735

*Paullinia capreolata* (Aubl.) Radlk.  
hab.: S  
mun.: CS, ML, RB, SG  
voucher: D. C. Daly 9294

*Paullinia clavigera* Schldt.  
hab.: S  
mun.: AB, XA  
n.v.: guaraná (Port.)  
voucher: D. C. Daly 9619

*Paullinia cuneata* Radlk.  
hab.: S  
mun.: AB, BR, RB  
n.v.: guaraná bravo (Port.)  
voucher: D. C. Daly 9860

*Paullinia cupana* Kunth  
hab.: F (cult.)  
mun.: CS  
n.v.: guaraná (Port.)  
voucher: C. A. Cid Ferreira 5223

*Paullinia dasystachya* Radlk.  
hab.: S  
mun.: SM, SR  
voucher: D. C. Daly 10068

*Paullinia echinata* Huber  
hab.: S  
mun.: PW  
voucher: P. J. M. Maas P13263

*Paullinia elegans* Cambess. subsp. *elegans*  
hab.: S  
mun.: PA  
voucher: A. R. S. de Oliveira 756

*Paullinia elegans* Cambess. subsp. *neglecta* (Radlk.) D. R. Simpson  
hab.: S  
mun.: RB, SM, XA  
voucher: C. Figueiredo 219

*Paullinia exalata* Radlk.  
hab.: S  
mun.: ML  
voucher: G. T. Prance 12034

*Paullinia ferruginea* Casar.  
hab.: S  
mun.: CS  
voucher: G. T. Prance 12630

*Paullinia fimbriata* Radlk.  
hab.: S  
mun.: ML, MT, PW  
voucher: D. C. Daly 8826

*Paullinia globosa* Killip & Cuatrec.  
hab.: S  
mun.: MT  
voucher: M. Silveira 506

*Paullinia hystrix* Radlk.  
hab.: S  
mun.: AB  
voucher: E. H. G. Ule 100

T árvores (incluindo arvoretas mais bambus arborescentes do gênero *Guadua*)/trees (including treelets plus arborescent bamboos in the genus *Guadua*)  
F arbustos/shrubs  
t ervas terrestres/terrestrial herbs  
Y palmeiras com estipe, fetos arborescentes e cicas, solitários/stipitate palms, tree ferns, and cycads, *solitary*  
Π palmeiras com estipe, cespitosa/stipitate palms, cespitose  
W palmeiras acaules e cicas/acaulous palms and cycads

& estranguladoras/stranglers  
§ trepadeiras (inclui os cipós e as lianas lenhosas)/climbers (includes vines and lianas)  
ĕ epífitas/epiphytes  
≈ aquáticas/aquatics  
† saprófitas (mico-heterótrofas)/saprophytes (myco-heterotrophs)  
☞ parasitas/parasites

**Paullinia imberbis** Radlk.

hab.: §  
mun.: AC, RB  
voucher: C. A. Cid Ferreira 3038

**Paullinia ingifolia** Rich.

hab.: §  
mun.: CS, RB, TA  
voucher: D. C. Daly 8205

**Paullinia itayensis** J. F. Macbr.

hab.: §  
mun.: BR  
voucher: D. C. Daly 9688

**Paullinia josecuatrii** J. F. Macbr.

hab.: §  
mun.: RB  
n.v.: guaraná bravo (Port.)  
voucher: S. R. Lowrie 314

**Paullinia mazanensis** J. F. Macbr.

hab.: §  
mun.: MT  
voucher: D. C. Daly 10706

**Paullinia micronema** Cuatrec.

hab.: §  
mun.: ML  
voucher: G. T. Prance 12071

**Paullinia nobilis** Radlk.

hab.: §  
mun.: PW, TA  
voucher: G. T. Prance 7304

**Paullinia obovata** (Ruiz & Pav.) Pers. subsp. *brentbertinii*

(Croat) Weckerle & H. Beck  
hab.: §  
mun.: AB  
n.v.: guaraná bravo (Port.)  
voucher: D. C. Daly 9756

**Paullinia olivacea** Radlk.

hab.: §  
mun.: RB  
voucher: D. C. Daly 6855

**Paullinia parvibracteata** Radlk.

hab.: §  
mun.: PC  
voucher: C. Figueiredo 550

**Paullinia quitensis** Radlk.

hab.: §  
mun.: CS  
voucher: D. C. Daly 7514

**Paullinia rubiginosa** Cambess.

hab.: §  
mun.: AC, RB  
voucher: B. W. Nelson 711

**Paullinia rugosa** Benth. ex Radlk.

hab.: §  
mun.: PC, SG, SM  
n.v.: guaraná bravo (Port.)  
voucher: M. Silveira 627

**Paullinia scabra** Benth.

hab.: §  
mun.: ML  
voucher: G. T. Prance 2874

**Paullinia selenoptera** Radlk.

hab.: §  
mun.: MT  
voucher: B. A. Krukoff 5504

**Paullinia setosa** Radlk.

hab.: T  
mun.: SR  
voucher: D. C. Daly 10073

**Paullinia sprucei** J. F. Macbr.

hab.: §  
mun.: MU  
voucher: D. C. Daly 11523

**Paullinia tarapotensis** Radlk.

hab.: §  
mun.: PC  
voucher: C. Figueiredo 512

**Paullinia tenuifolia** Standl.

hab.: §  
mun.: SM, TA  
voucher: G. T. Prance 7734

**Paullinia tetragona** Aubl.

hab.: §  
mun.: BU, ML, TA  
n.v.: ava (Kaxinawá)  
uso/use: AL, VE  
voucher: D. G. Campbell 8927

**Paullinia tetragona** Aubl. subsp. *acutangula* (Ruiz & Pav.)

H. T. Beck  
hab.: §  
mun.: CS, ML  
voucher: G. T. Prance 11968

**Paullinia** sp.

hab.: §  
mun.: TA  
n.v.: pisã sã-i-darã (Kaxinawá)  
voucher: D. C. Daly 8757

**Pseudima frutescens** (Aubl.) Radlk.

hab.: T  
mun.: BR, ML, RB, SM, SR  
n.v.: breu pitomba, orelha de burro (Port.)  
voucher: D. C. Daly 6769

**Sapindus saponaria** L.

hab.: T  
mun.: MT, RB, SM  
n.v.: sabonetinho (Port.)  
voucher: M. Silveira 536

**Sapindus saponaria** L. var. *inaequalis* (DC.) Radlk.

hab.: T  
mun.: FE, MT  
voucher: D. C. Daly 7710

**Serjania altissima** (Poepp. & Endl.) Radlk.

hab.: §  
mun.: XA  
voucher: M. Silveira 1655

**Serjania caracasana** (Jacq.) Willd.

hab.: §  
mun.: SM  
voucher: C. A. Cid Ferreira 2551

**Serjania crassifolia** Radlk.

hab.: §  
mun.: SM  
voucher: C. Figueiredo 454

**Serjania elongata** J. F. Macbr.

hab.: §  
mun.: BR, RB  
voucher: E. Forero 6316

**Serjania grandifolia** Sagot ex Radlk.

hab.: §  
mun.: CA  
voucher: P. Acevedo-Rodriguez 13624

**Serjania leptocarpa** Radlk.

hab.: §  
mun.: SM  
voucher: A. R. S. de Oliveira 581

**Serjania lethalis** A. St.-Hil.

hab.: §  
mun.: CS  
voucher: C. A. Cid Ferreira 5163

**Serjania nutans** Poepp. & Endl.

hab.: §  
mun.: AC, SM  
voucher: P. Acevedo-Rodriguez 13704

**Serjania pannifolia** Radlk.

hab.: §  
mun.: RB  
voucher: S. R. Lowrie 278

**Serjania paucidentata** DC.

hab.: §  
mun.: AC  
voucher: P. Acevedo-Rodriguez 13626

**Serjania rubicaulis** Radlk.

hab.: §  
mun.: AB  
voucher: D. C. Daly 9616

**Serjania tenuifolia** Radlk.

hab.: §  
mun.: SM  
voucher: G. T. Prance 7542

**Serjania tirostris** Radlk.

hab.: §  
mun.: BU  
voucher: M. de Pardo 57

**Talisia cerasina** (Benth.) Radlk.

hab.: F  
mun.: AC, AB, BU, CS, PC, PW, RB, SM, XA  
n.v.: breu pitomba (Port.)

uso/use: AL  
voucher: M. de Pardo 33

**Talisia clathrata** Radlk. subsp. *clathrata*

hab.: T  
mun.: CS, PW  
voucher: D. C. Daly 7571

**Talisia croatii** Acev.-Rodr.

hab.: T  
mun.: SM  
n.v.: pitombarana (Port.)  
voucher: M. Silveira 675

**Talisia hexaphylla** Vahl subsp. *hexaphylla*

hab.: T  
mun.: CS, SM, TA  
n.v.: caripê preto (Port.)  
voucher: D. C. Daly 8256

**Talisia longifolia** (Benth.) Radlk.

hab.: T  
mun.: CS, ML  
voucher: P. J. M. Maas P12710

**Talisia obovata** A. C. Sm.

hab.: T  
mun.: ML  
voucher: L. R. Marinho 350

**Talisia peruviana** Standl.

hab.: T  
mun.: SM  
voucher: B. A. Krukoff 5360

**Talisia retusa** Cowan

hab.: T  
mun.: BR, TA  
n.v.: macucu (Port.)  
voucher: S. R. Lowrie 684

**Thinouia myriantha** Triana & Planch.

hab.: §  
mun.: MT  
voucher: D. C. Daly 10444

**Thinouia ternata** Radlk.

hab.: §  
mun.: BR  
voucher: D. C. Daly 9727

**Toulicia guianensis** Aubl.

hab.: T  
mun.: RB  
voucher: A. Rosas Jr. 210

**Toulicia reticulata** Radlk.

hab.: T  
mun.: SM, TA  
n.v.: breu pitomba (Port.)  
voucher: B. A. Krukoff 5247

**Urvillea ulmacea** Kunth

hab.: §  
mun.: CA  
voucher: P. Acevedo-Rodriguez 13606

T árvores (incluindo arvoretas mais bambus arborescentes do gênero *Guadua*)/trees (including treelets plus arborescent bamboos in the genus *Guadua*)  
F arbustos/shrubs  
t ervas terrestres/terrestrial herbs  
Y palmeiras com estipe, fetos arborescentes e cicas, solitários/stipitate palms, tree ferns, and cycads, *solitary*  
Π palmeiras com estipe, cespitosa/stipitate palms, cespitose  
W palmeiras acaules e cicas/acaulous palms and cycads

& estranguladoras/stranglers  
§ trepadeiras (inclui os cipós e as lianas lenhosas)/climbers (includes vines and lianas)  
ĉ epífitas/epiphytes  
≈ aquáticas/aquatics  
† saprófitas (mico-heterótrofas)/saprophytes (myco-heterotrophs)  
☞ parasitas/parasites



*Youarana guianensis* Aubl.  
hab.: T  
mun.: BU  
n.v.: maraximbé (Port.)  
voucher: D. C. Daly 8454



## Sapotaceae

10 gen.; 60 spp.  
69 taxa total  
Prep.: T. D. Pennington

*Pouteria* sp.  
*M. Silveira 2128*

*Chrysophyllum acreanum* A. C. Sm.  
hab.: T  
mun.: SM  
voucher: B. A. Krukoff 5593

*Chrysophyllum amazonicum* T. D. Penn.  
hab.: T  
mun.: CS, ML, PW  
voucher: P. J. M. Maas P13152

*Chrysophyllum argenteum* Jacq.  
hab.: T  
mun.: SM  
voucher: D. C. Daly 7826

*Chrysophyllum argenteum* Jacq. var. *auratum* (Miq.) T. D. Penn.  
hab.: T  
mun.: SM  
voucher: G. T. Prance 7599

*Chrysophyllum bombycinum* T. D. Penn.  
hab.: T  
mun.: PW  
voucher: C. A. Cid Ferreira 10887

*Chrysophyllum gonocarpum* (Mart. & Eichler) Engl.  
hab.: T  
mun.: SM  
voucher: B. A. Krukoff 5338

*Chrysophyllum lucentifolium* Cronq. subsp. *pachycarpum*  
Pires & T. D. Penn.  
hab.: T  
mun.: BR  
voucher: L. de Lima 250

*Chrysophyllum ovale* Rusby  
hab.: T  
mun.: AB  
voucher: E. H. G. Ule 9694

*Chrysophyllum prieurii* A. DC.  
hab.: T  
mun.: CS, ML  
voucher: C. A. Cid Ferreira 10634

*Chrysophyllum sanguinolentum* (Pierre) Baehni  
hab.: T

mun.: ML  
voucher: M. Silveira 1342

*Chrysophyllum sanguinolentum* (Pierre) Baehni subsp. *spurius* (Ducke) T. D. Penn.

hab.: T  
mun.: CS, ML  
voucher: P. J. M. Maas P12656

*Chrysophyllum ucuquirana-branca* (Aubl. & Pellegr.) T. D. Penn.  
hab.: T  
mun.: MT  
voucher: C. A. Cid Ferreira 10810

*Chrysophyllum venezuelanense* (Pierre) T. D. Penn.  
hab.: T  
mun.: PW  
voucher: C. A. Cid Ferreira 10488

*Diploön cuspidatum* (Hoehne) Cronq.  
hab.: T  
mun.: ML, SM  
voucher: C. A. Sothers 11

*Ecclinusa lanceolata* (Mart. & Eichler) Pierre  
hab.: T  
mun.: ML, PW  
voucher: C. A. Cid Ferreira 10471

*Ecclinusa ramiflora* Mart.  
hab.: T  
mun.: CS, ML, PA, RB, SM, TA, XA  
n.v.: abiorana abiu, abiu fofo (Port.)  
voucher: M. Silveira 702

*Elaeoloma glabrescens* (Mart. & Eichler) Aubrév.  
hab.: T  
mun.: ML  
voucher: P. J. M. Maas P12655

*Glycoxylon huberi* Ducke  
hab.: T  
mun.: SM  
voucher: B. A. Krukoff 5322

*Manilkara bidentata* (A. DC.) A. Chev. subsp. *surinamensis* (Miq.) T. D. Penn.  
hab.: T  
mun.: ML, SM, TA  
n.v.: massaranduba (Port.)  
voucher: D. C. Daly 8252

*Manilkara inundata* (Ducke) Ducke  
hab.: T  
mun.: BU, RB, SM, TA, XA  
n.v.: maçaranduba, maparajuba, massaranduba (Port.)  
uso/use: MA  
voucher: D. C. Daly 8583

*Micropholis egensis* (A. DC.) Pierre  
hab.: T  
mun.: CS, ML, MT  
voucher: G. T. Prance 2725

*Micropholis guyanensis* (A. DC.) Pierre subsp. *guyanensis*  
hab.: T  
mun.: BR, CS, ML  
voucher: P. J. M. Maas P12742

*Micropholis guyanensis* (A. DC.) Pierre subsp. *duckeana*  
(Baehni) T. D. Penn.  
hab.: T  
mun.: BR  
voucher: C. A. Cid Ferreira 3095

*Micropholis melinoniana* Pierre  
hab.: T  
mun.: CS, PW  
voucher: C. A. Cid Ferreira 10564

*Micropholis porphyrocarpa* (Baehni) Monach.  
hab.: T  
mun.: ML, SM  
voucher: G. T. Prance 7627

*Micropholis sanctae-rosae* (Baehni) T. D. Penn.  
hab.: T  
mun.: CS, ML  
voucher: D. G. Campbell 8097

*Micropholis trunciflora* Ducke  
hab.: T  
mun.: ML  
voucher: G. T. Prance 12500

*Micropholis venulosa* (Mart. & Eichler) Pierre  
hab.: T  
mun.: CS, ML, PW  
voucher: P. J. M. Maas P13200

*Pouteria anteridata* T. D. Penn.  
hab.: T  
mun.: RB  
voucher: C. A. Cid Ferreira 2842

*Pouteria bangii* (Rusby) T. D. Penn.  
hab.: T  
mun.: AB, BU, CS, ML, TA  
n.v.: abiorana, maparajuba branca (Port.)  
voucher: M. Silveira 919

*Pouteria bilocularis* (H. Winkl.) Baehni  
hab.: T

mun.: BU, CS, ML  
voucher: D. C. Daly 8456

*Pouteria caimito* (Ruiz & Pav.) Radlk.  
hab.: T  
mun.: ML, MT, PC, PW, RB, TA  
n.v.: abiorana peluda, abiu (Port.)  
voucher: I. S. Rivero 372

*Pouteria campanulata* Baehni  
hab.: T  
mun.: CS, ML  
voucher: D. G. Campbell 7697

*Pouteria cladantha* Sandwith  
hab.: T  
mun.: CS, ML  
voucher: D. G. Campbell 8397

*Pouteria coriacea* (Pierre) Pierre  
hab.: T  
mun.: SM  
n.v.: abiorana, maparajuba (Port.)  
voucher: M. Silveira 685

*Pouteria cuspidata* (A. DC.) Baehni subsp. *cuspidata*  
hab.: T  
mun.: ML  
voucher: D. G. Campbell 6943

*Pouteria cuspidata* (A. DC.) Baehni subsp. *robusta* (Mart. & Eichler) T. D. Penn.  
hab.: T  
mun.: PC  
n.v.: maparajuba (Port.)  
voucher: I. S. Rivero 416

*Pouteria engleri* Eyma  
hab.: T  
mun.: CS  
voucher: G. T. Prance 2803

*Pouteria ephedrantha* (A. C. Sm.) T. D. Penn. (syn.: *Lucuma ephedrantha* A. C. Sm.)  
hab.: T  
mun.: SM  
voucher: B. A. Krukoff 5422

*Pouteria filipes* Eyma  
hab.: T  
mun.: CS, MU, SG  
n.v.: abiorana (Port.)  
voucher: D. C. Daly 9143

*Pouteria franciscana* Baehni  
hab.: T  
mun.: AB, SG  
n.v.: abiorana branca (Port.)  
uso/use: AL  
voucher: D. C. Daly 9285

*Pouteria gardneri* (Mart. & Miq.) Baehni  
hab.: T  
mun.: SM  
n.v.: imbiridiba preta (Port.)  
voucher: A. R. S. de Oliveira 632

T árvores (incluindo arvoretas mais bambus arborescentes do gênero *Guadua*)/trees (including treelets plus arborescent bamboos in the genus *Guadua*)  
F arbustos/shrubs  
t ervas terrestres/terrestrial herbs  
Y palmeiras com estipe, fetos arborescentes e cicas, solitários/stipitate palms, tree ferns, and cycads, *solitary*  
Π palmeiras com estipe, cespitosa/stipitate palms, cespitose  
W palmeiras acaules e cicas/acaulous palms and cycads

& estranguladoras/stranglers  
§ trepadeiras (inclui os cipós e as lianas lenhosas)/climbers (includes vines and lianas)  
ĕ epífitas/epiphytes  
≈ aquáticas/aquatics  
† saprófitas (mico-heterótrofas)/saprophytes (myco-heterotrophs)  
☞ parasitas/parasites

**Pouteria glomerata** (Miq.) Radlk.  
hab.: T  
mun.: BU, CS, MT, PC, SG, SM  
n.v.: *abiorana*, *abiorana do igapó*, *abiurana* (Port.)  
voucher: *D. C. Daly 8501*

**Pouteria glomerata** (Miq.) Radlk. subsp. *glomerata*  
hab.: T  
mun.: ML, PW  
voucher: *G. T. Prance 2947*

**Pouteria glomerata** (Miq.) Radlk. subsp. *stylosa* (Pierre) T. D. Penn.  
hab.: T  
mun.: MU, SM  
n.v.: *abiurana roxa* (Port.)  
voucher: *M. Silveira 1556*

**Pouteria guianensis** Aubl.  
hab.: T  
mun.: ML  
voucher: *D. G. Campbell 7934*

**Pouteria hispida** Eyma  
hab.: T  
mun.: CS, ML  
voucher: *D. G. Campbell 8991*

**Pouteria juruana** K. Krause  
hab.: T  
mun.: PW  
voucher: *E. H. G. Ule 5562*

**Pouteria krukovii** (A. C. Sm.) Baehni (syn.: *Lucuma krukovii* A. C. Sm.)  
hab.: T  
mun.: ML, MU, SM  
n.v.: *maparajuba* (Port.)  
voucher: *D. C. Daly 9200*

**Pouteria laevigata** (Mart.) Radlk. (syn.: *P. bouffardiana* Bernardi)  
hab.: T  
mun.: CS, ML  
voucher: *P. J. M. Maas P12654*

**Pouteria macrophylla** (Lam.) Eyma  
hab.: T  
mun.: AB, CS, SM, TA  
voucher: *C. A. Cid Ferreira 10486*

**Pouteria multiflora** (A. DC.) Eyma  
hab.: T  
mun.: SM  
voucher: *D. C. Daly 7822*

**Pouteria nudipetala** T. D. Penn.  
hab.: T  
mun.: MT, MU, PA, XA  
n.v.: *abiorana* (Port.)  
voucher: *M. Silveira 1566*

**Pouteria oblanceolata** Pires  
hab.: T  
mun.: ML  
voucher: *D. G. Campbell 7917*

**Pouteria platyphylla** (A. C. Sm.) Baehni  
hab.: T

mun.: ML  
voucher: *D. G. Campbell 7854*

**Pouteria plicata** T. D. Penn.  
hab.: T  
mun.: SM  
n.v.: *abiorana mole* (Port.)  
voucher: *D. P. Gomes da Silva 83*

**Pouteria polysepala** T. D. Penn.  
hab.: T  
mun.: MU, PW, RB  
n.v.: *abiorana massa* (Port.)  
uso/use: *AL*  
voucher: *C. A. Cid Ferreira 10567*

**Pouteria procera** (Mart.) T. D. Penn.  
hab.: T  
mun.: MT, SM, SR  
n.v.: *maparajuba*, *maparajuba vermelha* (Port.)  
uso/use: *AL, AN, MA*  
voucher: *M. Silveira 507*

**Pouteria reticulata** (Engl.) Eyma  
hab.: T  
mun.: BU, ML, PC, RB, SG, SM, TA, XA  
n.v.: *abiorana*, *abiorana preta*, *abiu*, *abiu da várzea*, *pau pereira* (Port.)  
uso/use: *AL*  
voucher: *I. S. Rivero 341*

**Pouteria rostrata** (Huber) Baehni  
hab.: T  
mun.: CS, ML  
voucher: *D. G. Campbell 7232*

**Pouteria torta** (Mart.) Radlk.  
hab.: T  
mun.: PW, SM  
voucher: *C. A. Cid Ferreira 10434*

**Pouteria torta** (Mart.) Radlk. subsp. *gallifructa* (Cronq.) T. D. Penn.  
hab.: T  
mun.: ML  
voucher: *G. T. Prance 12263*

**Pouteria torta** Radlk. subsp. *glabra* (Mart.) T. D. Penn.  
hab.: T  
mun.: CS, ML, MT, TA  
n.v.: *abiu da várzea*, *abiorana preta* (Port.); *tchu tchú bəm púm* (Kaxinawá)  
uso/use: *AL*  
voucher: *M. Silveira 1102*

**Pouteria torta** (Mart.) Radlk. subsp. *tuberculata* (Sleumer) T. D. Penn.  
hab.: T  
mun.: RB, XA  
n.v.: *abiorana vermelha* (Port.)  
voucher: *A. R. S. de Oliveira 225*

**Pouteria trilobularis** Cronq.  
hab.: T  
mun.: FE, ML, MU, TA  
n.v.: *abiurana*, *abiurana da casca grossa* (Port.)  
voucher: *M. Silveira 999*

**Pouteria sp.**  
hab.: T  
mun.: AC, PC  
n.v.: *abiu da mata*, *massaranduba* (Port.)  
voucher: *I. S. Rivero 269*

**Pradosia atrovioleacea** Ducke  
hab.: T  
mun.: SM  
voucher: *B. A. Krukoff 5410*

**Sarcaulus brasiliensis** (A. DC.) Eyma subsp. *brasiliensis*  
hab.: T  
mun.: CS, ML, TA  
voucher: *M. Silveira 932*

**Sarcaulus vestita** (Baehni) T. D. Penn.  
hab.: T  
mun.: SM  
voucher: *G. T. Prance 7736*



## Scrophulariaceae

6 gen.; 6 spp.

*Torenia thouarsii*  
*D. C. Daly 11029*

**Basistemon peruvianus** Benth. & Hook. f.  
hab.: §  
mun.: BR, TA, XA  
n.v.: *cutiara novo* (Port.); *tanás baka* (Kaxinawá)  
voucher: *D. C. Daly 9705*

**Capraria biflora** L.  
hab.: ¶  
mun.: MT  
n.v.: *mate* (Port.)  
uso/use: *ME*  
voucher: *L. Chau Ming 342*

**Lindernia crustacea** (L.) F. Muell.  
hab.: †  
mun.: MT, SM  
voucher: *G. T. Prance 7721*

**Scoparia dulcis** L.  
hab.: ‡  
mun.: AC, BR, MT, PW, RB, XA  
n.v.: *vassoura de botão*, *vassourinha* (Port.)  
uso/use: *ME*  
voucher: *D. C. Daly 9698*

**Mecardonia procumbens** (Mill.) Small  
hab.: ‡  
mun.: PW, TA  
voucher: *D. C. Daly 8531*

**Torenia thouarsii** (Cham. & Schltdl.) Kuntze  
hab.: ‡  
mun.: AB, SR  
voucher: *D. C. Daly 9648*



## Simaroubaceae

2 gen.; 5 spp.

Prep.: *W. W. Thomas*

*Simaba cedron*  
*D. C. Daly 12129*

**Simaba cedron** Planch.  
hab.: T  
mun.: AC, MT, RB  
n.v.: *manga de anta* (Port.)  
voucher: *S. R. Lowrie 546*

**Simaba guianensis** Aubl.  
hab.: T  
mun.: PA, TA  
voucher: *D. C. Daly 8303*

**Simaba orinocensis** Kunth  
hab.: T  
mun.: SM  
n.v.: *marupá* (Port.)  
voucher: *D. P. Gomes da Silva 82*

**Simaba paraensis** Ducke  
hab.: T  
mun.: SM  
voucher: *B. A. Krukoff 5276*

T árvores (incluindo arvoretas mais bambus arborescentes do gênero *Guadua*)/trees (including treelets plus arborescent bamboos in the genus *Guadua*)  
¶ arbustos/shrubs  
‡ ervas terrestres/terrestrial herbs  
Y palmeiras com estipe, fetos arborescentes e cicas, solitários/stipitate palms, tree ferns, and cycads, *solitary*  
Π palmeiras com estipe, cespitosa/stipitate palms, cespitose  
W palmeiras acaules e cicas/acaulous palms and cycads

& estranguladoras/stranglers  
§ trepadeiras (inclui os cipós e as lianas lenhosas)/climbers (includes vines and lianas)  
ċ epífitas/epiphytes  
≈ aquáticas/aquatics  
† saprófitas (mico-heterótrofas)/saprophytes (myco-heterotrophs)  
¶ parasitas/parasites

**Simarouba amara** Aubl.

hab.:  
mun.: PW, TA  
n.v.: *amarelinho, marupá preto* (Port.)  
voucher: *M. Silveira 834*

**Siparunaceae**

1 gen.; 16 spp.  
Prep.: S. S. Renner



*Siparuna cervicornis*  
*D. C. Daly 10028*

**Siparuna bifida** (Poepp. & Endl.) A. DC.

hab.: ♂, ♀  
mun.: PA, SM, TA  
voucher: *G. T. Prance 7500*

**Siparuna cervicornis** Perkins

hab.: ♀  
mun.: BR, ML, PW, RB, SM, SR, TA  
n.v.: *capanga preta* (Port.)  
uso/use: *VE*  
voucher: *C. A. Cid Ferreira 10452*

**Siparuna crassiflora** Perkins

hab.: ♀  
mun.: SM  
voucher: *G. T. Prance 7609*

**Siparuna cristata** (Poepp. & Endl.) A. DC.

hab.: ♀  
mun.: CS, TA  
voucher: *M. Silveira 1038*

**Siparuna cuspidata** (Tul.) A. DC.

hab.: ♀  
mun.: AB, BR, ML, PW  
voucher: *C. A. Cid Ferreira 10470*

**Siparuna decipiens** (Tul.) A. DC.

hab.: ♀  
mun.: BR, CS, ML, MT, SM, SR, TA, XA  
n.v.: *amarelinho, quariquara branca, quariquara de igapó* (Port.)  
voucher: *L. de Lima 284*

**Siparuna glycyarpa** (Ducke) S. S. Renner & Hausner

hab.: ♀  
mun.: BR, MU, SM, XA  
n.v.: *aquariquara de igapó, itaúba preta, quariquara preta, quariquarana* (Port.)  
voucher: *L. de Lima 212*

**Siparuna guianensis** Aubl.

hab.: ♀  
mun.: CS, PW, RB  
voucher: *E. Forero 6322*

**Siparuna heteropoda** Perkins

hab.: ♂

♂ árvores (incluindo arvoretas mais bambus arborescentes do gênero *Guadua*)/trees (including treelets plus arborescent bamboos in the genus *Guadua*)  
♀ arbustos/shrubs  
♂ ervas terrestres/terrestrial herbs  
Y palmeiras com estipe, fetos arborescentes e cicas, solitários/stipitate palms, tree ferns, and cycads, *solitary*  
Π palmeiras com estipe, cespitosa/stipitate palms, cespitose  
W palmeiras acaules e cicas/acaulous palms and cycads

mun.: AB  
voucher: *E. H. G. Ule 9393*

**Siparuna hispida** A. DC.

hab.: ♀  
mun.: MU  
voucher: *D. C. Daly 9088*

**Siparuna krukovi** A. C. Sm.

hab.: ♀  
mun.: BR, ML, SG  
n.v.: *capitiu macumbeiro* (Port.)  
voucher: *S. R. Lowrie 246*

**Siparuna obstipa** J. F. Macbr.

hab.: ♀  
mun.: ML  
voucher: *J. Jangoux 85-112*

**Siparuna radiata** (Poepp. & Endl.) A. DC. [syn.: *S. mollicoma* (Mart. ex Tul.) A. DC.]

hab.: ♀  
mun.: ML  
voucher: *J. Jangoux 85-62*

**Siparuna sarmentosa** Perkins

hab.: ♀  
mun.: ML, PW  
voucher: *E. H. G. Ule 5866*

**Siparuna sessiliflora** (Kunth) A. DC. (syn.: *S. magnifica* Perkins)

hab.: ♀  
mun.: ML, PW  
voucher: *D. C. Daly 11594*

**Siparuna thecaphora** (Poepp. & Endl.) A. DC. [syn.: *S. chiridota* (Tul.) A. DC., *S. lorentensis* Perkins]

hab.: ♀  
mun.: CS, FE, ML, MU, PW, RA, SG, SR, TA  
n.v.: *manga brava* (Port.)  
voucher: *D. C. Daly 8815*

**Smilacaceae**

1 gen.; 5 spp.



*Smilax* sp.  
Foto/Photo: *M. Silveira*

***Smilax poeppigii*** Kunth  
hab.: §  
mun.: CS, SM  
voucher: *G. T. Prance 7850*

mun.: SM  
voucher: *C. A. Cid Ferreira 2663*

***Smilax rufescens*** Griseb.

hab.: §  
mun.: PW  
voucher: *D. C. Daly 7580*

***Smilax* sp. 1**  
hab.: §  
mun.: CS  
voucher: *P. J. M. Maas 8972*

***Smilax syphilitica*** Willd.

hab.: §

***Smilax* sp. 2**  
hab.: §  
mun.: ML  
voucher: *G. T. Prance 12451*

**Solanaceae**

11 gen.; 72 spp.  
Prep.: *M. Nee*



*Juanulloa parasitica*  
*M. Silveira 1995*

***Aureliana fasciculata*** (Vell.) Sendtn. var. *longifolia* (Sendtn.) Hunz. & Barboza

hab.: ♀  
mun.: BR, SM  
voucher: *L. de Lima 221*

***Capsicum coccineum*** (Rusby) Hunz.

hab.: ♀ (*cult.*)  
mun.: FE, SM, SR, TA  
n.v.: *pimentinha* (Port.)  
voucher: *C. Figueiredo 892*

***Brunfelsia chiricaspis*** Plowman

hab.: ♀  
mun.: FE, ML, PA, PC, SR, TA  
n.v.: *pau tingui, tingui* (Port.)  
voucher: *C. Figueiredo 598*

***Cestrum microcalyx*** Francey (syn.: *C. silvaticum* Francey)

hab.: ♀  
mun.: FE, ML, MT, PW  
voucher: *P. G. Delprete 8280*

***Brunfelsia grandiflora*** D. Don [syn.: *B. bonodora* (Vell.) J. F. Macbr., *B. grandiflora* D. Don subsp. *schultesii* Plowman]

hab.: ♀  
mun.: AC, BR, CS, FE, ML, MT, PW, RB, SM, XA  
n.v.: *manacá, tingui* (Port.)  
uso/use: *ME, VE*  
voucher: *D. C. Daly 8387*

***Cestrum reflexum*** Sendtn.

hab.: §  
mun.: SM  
voucher: *G. T. Prance 7685*

***Brunfelsia mire*** Monach.

hab.: ♀  
mun.: BR, MT, TA  
n.v.: *manacá* (Port.)  
voucher: *D. C. Daly 8821*

***Cestrum schlechtendalii*** G. Don (syn.: *C. megalophyllum* Dunal)

hab.: ♀  
mun.: BR, PW, RB, SM, TA  
voucher: *M. Silveira 1106*

***Cestrum strigatum*** Ruiz & Pav. (syn.: *C. calycinum* Willd.)

hab.: ♀  
mun.: FE, MT, SM, TA  
voucher: *D. C. Daly 10786*

& estranguladoras/stranglers  
§ trepadeiras (inclui os cipós e as lianas lenhosas)/climbers (includes vines and lianas)  
ē epífitas/epiphytes  
≈ aquáticas/aquatics  
† saprófitas (mico-heterótrofas)/saprophytes (myco-heterotrophs)  
☞ parasitas/parasites

**[Cyphomandra = Solanum]**

**Juanulloa ochracea** Cuatrec.  
hab.: ě+§  
mun.: FE, SM, SR, TA  
voucher: *D. C. Daly 8547*

**Juanulloa parasitica** Ruiz & Pav.  
hab.: ě+§  
mun.: SM  
voucher: *G. T. Prance 7644*

**Lycianthes coffeifolia** Bitter  
hab.: ƒ  
mun.: MT, MU, TA  
n.v.: *mane kabia bata* (Kaxinawá)  
uso/use: *ME*  
voucher: *C. Ehrlinghaus 401*

**Lycianthes glandulosa** (Ruiz & Pav.) Bitter [syns.: *L. hypomalaca* Bitter, *L. pseudolycooides* (Chodat & Hassl.) Bitter]  
hab.: §, ƒ  
mun.: BR, ML, PA, XA  
voucher: *A. R. S. de Oliveira 274*

**Lycianthes inaequilatera** (Rusby) Bitter (syn.: *L. ulei* Bitter)  
hab.: ƒ  
mun.: BR, MT, MU, SM, SR, XA  
voucher: *D. C. Daly 9111*

**Lycianthes leptocaulis** (Rusby) Rusby (syn.: *L. longidentata* Bitter)  
hab.: §  
mun.: BR, CS, SM, XA  
voucher: *L. de Lima 226*

**Lycianthes pauciflora** (Vahl) Bitter  
hab.: §  
mun.: MT, PW, RB, SR  
voucher: *D. C. Daly 10024*

**Lycianthes stenoloba** (Van Heurck & Müll. Arg.) Bitter  
hab.: ƒ  
mun.: SR  
voucher: *D. C. Daly 11313*

**Markea coccinea** Rich.  
hab.: ě+ƒ  
mun.: CS, TA  
voucher: *M. Silveira 892*

**Markea formicarium** Dammer  
hab.: ě+ƒ  
mun.: ML, PW  
voucher: *P. J. M. Maas 9052*

**Markea ulei** (Dammer) Cuatrec. (syn.: *Ectozoma ulei* Dammer)  
hab.: ě+ƒ  
mun.: ML, MT, MU, PA, PW  
voucher: *D. C. Daly 9107*

**Physalis angulata** L.  
hab.: †  
mun.: RB, SM, TA

voucher: *D. C. Daly 8220*

**Physalis pubescens** L.  
hab.: †  
mun.: SM  
voucher: *G. T. Prance 7725*

**Physalis spruceana** Hunz.  
hab.: †  
mun.: TA  
n.v.: *farinha seca* (Port.)  
voucher: *M. Silveira 1122*

**Physalis subtriflora** Ruiz & Pav.  
hab.: †  
mun.: TA  
voucher: *D. C. Daly 8221*

**Schwenckia grandiflora** Benth.  
hab.: §  
mun.: SG  
voucher: *D. C. Daly 9271*

**Solanum acanthodes** Hook.f.  
hab.: ƒ  
mun.: RB  
voucher: *L. R. Marinho 295*

**Solanum altissimum** Benítez  
hab.: T, ƒ  
mun.: CS  
voucher: *D. C. Daly 10630*

**Solanum americanum** Mill.  
hab.: ƒ  
mun.: CS, MU, RB  
n.v.: *erva moura* (Port.)  
uso/use: *VE*  
voucher: *B. Nelson 782*

**Solanum anceps** Ruiz & Pav. (syn.: *S. theobromophyllum* Bitter var. *procerius* Bitter)  
hab.: ƒ  
mun.: BU, CS, ML, MT, PA, PC, RB, SG, SM, SR, TA, XA  
voucher: *M. de Pardo 44*

**Solanum anisophyllum** Van Heurck & Müll. Arg.  
hab.: ƒ  
mun.: SM  
voucher: *B. A. Krukoff 5510*

**Solanum barbeyanum** Huber (syn.: *S. megistophyllidum* Bitter)  
hab.: §  
mun.: AB, CS, MT, TA  
n.v.: *melancia da praia, melancininha* (Port.); *ituiç* (Kaxinawá),  
uso/use: *AL, ME*  
voucher: *D. C. Daly 9806*

**Solanum betaceum** Cav. [syn.: *Cyphomandra betacea* (Cav.) Sendtn.]  
hab.: ƒ  
mun.: TA  
voucher: *G. T. Prance 7398*

**Solanum cacosmum** Bohs  
hab.: T  
mun.: PA, RB, SG, TA  
voucher: *M. Silveira 998*

**Solanum caricaefolium** Rusby  
hab.: ƒ, T  
mun.: MU, SR  
n.v.: *jurubeba roxa* (Port.)  
voucher: *D. C. Daly 9154*

**Solanum circinatum** Bohs [syn.: *Cyphomandra hartwegii* (Miers) Walp.]  
hab.: ƒ  
mun.: CS  
voucher: *D. C. Daly 7457*

**Solanum crinitum** Lam.  
hab.: ƒ  
mun.: CS  
voucher: *T. B. Croat 62421*

**Solanum distichophyllum** Sendtn.  
hab.: ƒ  
mun.: RB  
voucher: *B. W. P. Albuquerque 1390*

**Solanum endopogon** (Bitter) Bohs (syn.: *Cyphomandra endopogon* Bitter)  
hab.: T  
mun.: CS, ML, PW, SM  
n.v.: *pau-mirim* (Port.)  
voucher: *D. C. Daly 8965*

**Solanum exiguum** Bohs (syn.: *Cyphomandra benensis* Britton)  
hab.: ƒ  
mun.: RB, XA  
voucher: *B. W. P. Albuquerque 1384*

**Solanum glaucophyllum** Desf.  
hab.: ƒ, §  
mun.: SM, TA  
voucher: *G. T. Prance 7824*

**Solanum grandiflorum** Ruiz & Pav.  
hab.: T  
mun.: CS  
voucher: *D. C. Daly 11853*

**Solanum haematocladum** Dunal  
hab.: ƒ, §  
mun.: CS, MU, RB, XA  
n.v.: *jurubeba copinho peludo* (Port.)  
voucher: *P. J. M. Maas 9151*

**Solanum lepidotum** Dunal  
hab.: T  
mun.: TA  
voucher: *M. Silveira 992*

**Solanum leucocarpon** Dunal  
hab.: ƒ  
mun.: SG  
voucher: *S. R. Lowrie 341*

**Solanum leucopogon** Huber  
hab.: §

mun.: CS, FE, MT, SR  
voucher: *D. C. Daly 10874*

**Solanum mammosum** L.  
hab.: ƒ (*cult.*)  
mun.: BU, MT  
n.v.: *beringela* (Port.)  
uso/use: *ME*  
voucher: *L. Chau Ming 314*

**Solanum mite** Ruiz & Pav.  
hab.: †  
mun.: CS, ML, MT  
voucher: *D. C. Daly 10834*

**Solanum morellifolium** Bohs  
hab.: ƒ  
mun.: AB, SM  
voucher: *D. C. Daly 9636*

**Solanum nemorense** Dunal  
hab.: ƒ, §  
mun.: MU, RB, SM, TA  
voucher: *S. R. Lowrie 534*

**Solanum nudum** Dunal (syn.: *S. supranitidum* Bitter)  
hab.: ƒ  
mun.: CS, ML, MT, SR, TA  
n.v.: *melanciazinha* (Port.)  
voucher: *M. Silveira 916*

**Solanum occultum** Bohs (syn.: *Cyphomandra stellata* Bohs)  
hab.: T  
mun.: CS  
voucher: *D. C. Daly 11847*

**Solanum oppositifolium** Ruiz & Pav.  
hab.: ƒ  
mun.: FE, MT, PC, PW, RB, SM, SR, TA  
n.v.: *sheki newe* (Kaxinawá)  
uso/use: *ME*  
voucher: *B. Nelson 693*

**Solanum oxyphyllum** C. V. Morton (syn.: *Cyphomandra fragilis* Bohs)  
hab.: ƒ  
mun.: ML  
voucher: *P. J. M. Maas P12713*

**Solanum pedemontanum** M. Nee  
hab.: §  
mun.: BU, ML, RB, SM, TA  
n.v.: *limãozinho* (Port.)  
voucher: *M. de Pardo 60*

**Solanum pendulum** Ruiz & Pav. [syn.: *Cyphomandra pendula* (Ruiz & Pav.) Sendtn.]  
hab.: T  
mun.: AB, MT, RB, SR, TA  
n.v.: *pau mirim* (Port.)  
voucher: *M. Silveira 918*

**Solanum pensile** Sendtn.  
hab.: §  
mun.: BU, PC, RB, XA  
voucher: *D. C. Daly 9418*

**T** árvores (incluindo arvoretas mais bambus arborescentes do gênero *Guadua*)/trees (including treelets plus arborescent bamboos in the genus *Guadua*)  
**ƒ** arbustos/shrubs  
**†** ervas terrestres/terrestrial herbs  
**Y** palmeiras com estipe, fetos arborescentes e cicas, solitários/stipitate palms, tree ferns, and cycads, *solitary*  
**∏** palmeiras com estipe, cespitosa/stipitate palms, cespitose  
**W** palmeiras acaules e cicas/acaulous palms and cycads

**&** estranguladoras/stranglers  
**§** trepadeiras (inclui os cipós e as lianas lenhosas)/climbers (includes vines and lianas)  
**ě** epífitas/epiphytes  
**≈** aquáticas/aquatics  
**†** saprófitas (mico-heterótrofas)/saprophytes (myco-heterotrophs)  
**∞** parasitas/parasites



**Solanum placitum** C. V. Morton  
hab.: T  
mun.: BR, SG  
n.v.: *velame* (Port.)  
voucher: *I. F. Régio 906*

**Solanum proteanthum** Bohs (syn.: *Cyphomandra oblongifolia* Bohs)  
hab.: T  
mun.: CS, MT, RB, SM, TA  
voucher: *B. A. Krukoff 5461*

**Solanum quaesitum** C. V. Morton  
hab.: T  
mun.: MT, PA, RB, SG, SR  
n.v.: *jurubeba, jurubeba-brava* (Port.)  
uso/uso: ME  
voucher: *J. Bosco 118*

**Solanum reflexum** Schrank  
hab.: §  
mun.: RB  
voucher: *D. C. Daly 6859*

**Solanum robustifrons** Bitter  
hab.: †, ‡  
mun.: CS, ML, MT, TA  
n.v.: *batá* (Kaxinawá.)  
voucher: *D. G. Campbell 8918*

**Solanum saponaceum** Dunal  
hab.: ‡  
mun.: SM  
voucher: *C. A. Cid Ferreira 2611*

**Solanum schlechtendalianum** Walp.  
hab.: ‡  
mun.: CS  
voucher: *P. J. M. Maas P13314*

**Solanum scuticum** M. Nee  
hab.: ‡  
mun.: FE  
voucher: *A. R. S. de Oliveira 684*

**Solanum sessile** Ruiz & Pav.  
hab.: ‡

mun.: CS, MT, MU, SM  
voucher: *D. C. Daly 10791*

**Solanum sisymbriifolium** Lam.  
hab.: †  
mun.: CS, ML, RB  
voucher: *T. B. Croat 62350*

**Solanum stramoniiifolium** Jacq.  
hab.: †, ‡  
mun.: RB  
voucher: *H. G. V. Silva 84*

**Solanum subinerme** Jacq.  
hab.: T  
mun.: BR, RB  
voucher: *L. de Lima 272*

**Solanum tenuisetosum** (Bitter) Bohs (syn.: *Cyphomandra pilosa* Bohs)  
hab.: ‡, T  
mun.: AC, BR, MT, MU, RB, SM  
voucher: *C. A. Cid Ferreira 2659*

**Solanum thelopodium** Sendtn.  
hab.: ‡  
mun.: SM, TA  
voucher: *G. T. Prance 7242*

**Solanum viarum** Dunal  
hab.: ‡  
mun.: RB  
voucher: *S. R. Lowrie 382*

**Witheringia solanacea** L'Hér.  
hab.: ‡  
mun.: BU, ML, MT, SR  
voucher: *D. C. Daly 10455*

## Sphenocleaceae

1 gen.; 1 sp.



*Sphenoclea zeylanica*  
Foto/Photo: [www.asppainter.com](http://www.asppainter.com)

**Sphenoclea zeylanica** Gaertn.  
hab.: †  
mun.: BU  
voucher: *V. L. Ulliana 800*

T árvores (incluindo arvoretas mais bambus arborescentes do gênero *Guadua*)/trees (including treelets plus arborescent bamboos in the genus *Guadua*)  
‡ arbustos/shrubs  
† ervas terrestres/terrestrial herbs  
Y palmeiras com estipe, fetos arborescentes e cicas, solitários/stipitate palms, tree ferns, and cycads, *solitary*  
Π palmeiras com estipe, cespitosa/stipitate palms, cespitose  
W palmeiras acaules e cicas/acaulous palms and cycads

## Staphyleaceae

1 gen.; 1 sp.

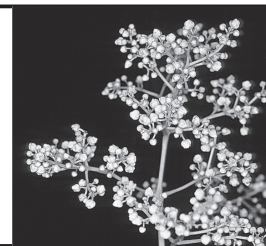

*Turpinia occidentalis* var. *breviflora*  
*D. C. Daly 7186*

**Turpinia occidentalis** (Sw.) G. Don subsp. *breviflora* Croat  
hab.: T  
mun.: AB, BU, MT, RB, SG, SM, TA, XA  
n.v.: *sabugueiro, sabugueiro bravo* (Port.)  
voucher: *D. C. Daly 9554*

## Sterculiaceae (= Malvaceae)

## Strelitziaceae

1 gen.; 1 sp.



*Phenakospermum guyanense*  
Foto/Photo: *F. Obermüller*

**Phenakospermum guyanense** (L. C. Rich.) Miq.  
hab.: †  
mun.: RA  
voucher: *V. L. Ulliana 933*

## Styracaceae

1 gen.; 3 spp.  
Prep.: *P. W. Fritsch*



*Styrox* sp.  
*D. C. Daly 8009*

**Styrox guyanensis** A. DC. (syn.: *S. tessmannii* Perkins)hab.: T  
mun.: CS  
voucher: *G. T. Prance 2768*

mun.: CS  
voucher: *N. A. Rosa 726*

**Styrox macrophyllus** Schott ex Pohl  
hab.: T

**Styrox sieberi** Perkins  
hab.: T  
mun.: PC  
voucher: *C. A. Cid Ferreira 2934*

& estranguladoras/stranglers  
§ trepadeiras (inclui os cipós e as lianas lenhosas)/climbers (includes vines and lianas)  
ē epífitas/epiphytes  
≈ aquáticas/aquatics  
† saprófitas (mico-heterótrofas)/saprophytes (myco-heterotrophs)  
∞ parasitas/parasites



*Clavija elliptica* Mez  
hab.: T  
mun.: CS, PW  
voucher: P. J. M. Maas 13308

mun.: BR, CS, ML, MU, PW, RB, SM, SR, TA  
n.v.: *maspã* (Kaxinawá)  
uso/use: ME  
voucher: D. C. Daly 9130

*Clavija lancifolia* Desf. subsp. *chermontiana* (Standl.) B. Ståhl  
hab.: T  
mun.: PA  
voucher: M. Silveira 657

*Clavija poeppigii* Mez  
hab.: T  
mun.: MT  
voucher: M. Silveira 533

*Clavija tarapotana* Mez  
hab.: T  
mun.: RB, SM, SR, TA  
n.v.: *maspã* (Kaxinawá)  
uso/use: AL  
voucher: D. C. Daly 8747

*Clavija weberbaueri* Mez  
hab.: T



*Schoenobiblus peruvianus* Standl.  
hab.: T  
mun.: BR, BU, MT, PC, TA  
n.v.: *envira fita, envira inambu, envira seda* (Port.)  
uso/use: MA  
voucher: D. C. Daly 8340

## Tiliaceae (= Malvaceae)

**T** árvores (incluindo arvoretas mais bambus arborescentes do gênero *Guadua*)/trees (including treelets plus arborescent bamboos in the genus *Guadua*)  
**F** arbustos/shrubs  
**†** ervas terrestres/terrestrial herbs  
**Y** palmeiras com estipe, fetos arborescentes e cicas, solitários/stipitate palms, tree ferns, and cycads, *solitary*  
**Π** palmeiras com estipe, cespitosa/stipitate palms, cespitose  
**W** palmeiras acaules e cicas/acaulous palms and cycads



*Trigonia killipii* J. F. Macbr.  
hab.: §  
mun.: SG  
voucher: J. U. M. dos Santos 104

mun.: RB, SM  
voucher: A. R. S. de Oliveira 634

*Trigonia laevis* Aubl. var. *microcarpa* Sagot  
hab.: §  
mun.: BR, CS, ML  
voucher: D. C. Daly 6831

*Trigonia sericea* Kunth  
hab.: §  
mun.: PC  
voucher: J. Bosco 288

*Trigonia nivea* Cambess. var. *nivea*  
hab.: §



*Sciaphila purpurea* Benth.  
hab.: †  
mun.: CS, ML  
voucher: G. T. Prance 12239



*Piriqueta cistoides* (L.) Griseb. subsp. *cistoides*  
hab.: ‡  
mun.: CS, MU, RB  
voucher: J. U. M. dos Santos 95

**&** estranguladoras/stranglers  
**§** trepadeiras (inclui os cipós e as lianas lenhosas)/climbers (includes vines and lianas)  
**‡** epífitas/epiphytes  
**≈** aquáticas/aquatics  
**†** saprófitas (mico-heterótrofas)/saprophytes (myco-heterotrophs)  
**∞** parasitas/parasites



## Ulmaceae

3 gen.; 6 spp.

*Celtis* sp.  
D. C. Daly 12156

### *Ampelocera edentula* Kuhlman

hab.: T  
mun.: AC, BU, MT, PC, RB, SG, TA  
n.v.: *cafezinho, envira iodo, pirarara* (Port.)  
voucher: M. Silveira 739

### *Ampelocera cf. longissima* Todzia

hab.: T  
mun.: CS  
voucher: C. A. Cid Ferreira 10827

### *Ampelocera ruizii* Klotzsch

hab.: T  
mun.: SM, TA  
n.v.: *envira iodo, sardinheira* (Port.); *mata-tchi* (Kaxinawá)  
voucher: D. C. Daly 8223

### *Celtis iguanaea* (Jacq.) Sarg.

hab.: §  
mun.: AB, PC, RA, SM, SR, TA, XA  
n.v.: *cipó farinha seca, cipó laranjinha, esporão de galo* (Port.)  
voucher: D. C. Daly 9836

### *Celtis schippii* Trel. ex Standl.

hab.: T  
mun.: BR, BU, MT, MU, PA, SG, SM, TA, XA  
n.v.: *cipó farinha seca, farinha seca* (Port.)  
voucher: M. Silveira 1064

### *Trema micrantha* (L.) Blume

hab.: T  
mun.: CS, PA, RA, RB, SM  
n.v.: *piquiteira, piriquiteira* (Port.)  
voucher: P. J. M. Maas P12827

## Urticaceae (incl. Cecropiaceae)

9 gen.; 34 spp.  
Prep.: C. C. Berg



*Coussapoa asperifolia* subsp. *magnifolia*  
D. C. Daly 9038

### *Cecropia distachya* Huber

hab.: T  
mun.: CS  
voucher: P. J. M. Maas P12771

### *Cecropia engleriana* Sneathl.

hab.: T  
mun.: SM, MT  
n.v.: *imbaíba torém, embaíba branca* (Port.)  
voucher: D. C. Daly 7726

### *Cecropia ficifolia* Sneathl.

hab.: T  
mun.: BU, CS, ML, MT, SG  
n.v.: *imbaíba, embaíba branca* (Port.)  
uso/use: ME  
voucher: M. Silveira 815

### *Cecropia latiloba* Miq.

hab.: T

mun.: BU, ML, PC, RB  
voucher: M. de Pardo 75

### *Cecropia membranacea* Trécul

hab.: T  
mun.: ML, PW  
voucher: M. Silveira 1329

### *Cecropia peltata* L. (syn.: *C. dielsiana* Sneathl.)

hab.: T  
mun.: SM  
voucher: B. A. Krukoff 5307

### *Cecropia polystachya* Trécul

hab.: T  
mun.: ML, RB  
voucher: D. G. Campbell 9720

T árvores (incluindo arvoretas mais bambus arborescentes do gênero *Guadua*)/trees (including treelets plus arborescent bamboos in the genus *Guadua*)  
F arbustos/shrubs  
‡ ervas terrestres/terrestrial herbs  
Y palmeiras com estipe, fetos arborescentes e cicas, solitários/stipitate palms, tree ferns, and cycads, *solitary*  
Π palmeiras com estipe, cespitosa/stipitate palms, cespitose  
W palmeiras acaules e cicas/acaulous palms and cycads

### *Cecropia sciadophylla* Mart.

hab.: T  
mun.: BR, ML, MT, PC, RB, XA  
n.v.: *imbaíba gigante* (Port.)  
voucher: E. Forero 6415

### *Coussapoa asperifolia* subsp. *magnifolia* (Trécul)

Akkermans & C. C. Berg  
hab.: &  
mun.: CS, ML  
voucher: D. C. Daly 9038

### *Coussapoa nitida* Miq.

hab.: &  
mun.: BU, SM  
voucher: M. de Pardo 68

### *Coussapoa ovalifolia* Trécul

hab.: &  
mun.: AB, FE, TA  
voucher: G. T. Prance 7371

### *Coussapoa ovatifolia* Trécul

hab.: &  
mun.: FE  
voucher: A. R. S. de Oliveira 722

### *Coussapoa trinervia* Spruce ex Mildbr.

hab.: &  
mun.: CS  
voucher: T. B. Croat 62401

### *Coussapoa villosa* Poepp. & Endl.

hab.: &  
mun.: CS, MT, SG, SR, TA, XA  
n.v.: *apuí, mata pau* (Port.)  
voucher: M. Silveira 964

### *Laportea aestuans* (L.) Chew

hab.: ‡  
mun.: BR, RB, SR  
n.v.: *urtiga, urtiga vermelha* (Port.)  
uso/use: ME  
voucher: L. Ferreira 114

### *Myriocarpa cordifolia* Liebm.

hab.: T  
mun.: AB  
voucher: D. C. Daly 9843

### *Phenax angustifolius* (Kunth) Wedd.

hab.: F  
mun.: MU, SR  
voucher: D. C. Daly 11358

### *Pilea dauciodora* (R. Heim & P. M. LeClair) Wedd.

hab.: ‡  
mun.: ML  
voucher: G. T. Prance 12067

### *Pilea imparifolia* Wedd.

hab.: ‡  
mun.: ML, PW  
voucher: D. G. Campbell 8928

### *Pilea pubescens* Liebm.

hab.: ‡  
mun.: MT, SR

voucher: D. C. Daly 10179

### *Pourouma bicolor* Mart. subsp. *bicolor*

hab.: T  
mun.: CS, ML, TA  
voucher: M. Silveira 884

### *Pourouma cecropifolia* Mart.

hab.: T (*cult.*)  
mun.: AC, AB, MT, RB, PC, TA  
n.v.: *embaíba, mapati* (Port.)  
voucher: M. Silveira 867

### *Pourouma cordata* C. C. Berg

hab.: T  
mun.: CS, RA  
voucher: D. G. Campbell 6820

### *Pourouma cucura* Standl. & Cuatrec.

hab.: T  
mun.: CS, ML  
uso/use: AL  
voucher: C. A. Cid Ferreira 10670

### *Pourouma cuspidata* Mildbr.

hab.: T  
mun.: CS, PW  
voucher: D. G. Campbell 6834

### *Pourouma guianensis* Aubl. subsp. *guianensis*

hab.: T  
mun.: AC, AB, CS, ML, MT, PA, RB, SM, TA  
n.v.: *embaíba, embaíba lixa, lixa do mato, torém folha de lixa, torém Vick's* (Port.)  
voucher: M. Silveira 1180

### *Pourouma minor* Benoist (syn.: *P. subplicata* Standl.)

hab.: T  
mun.: BR, ML, PW, RB, SG, SM  
n.v.: *torém, torém abacate* (Port.)  
voucher: E. Forero 6367

### *Pourouma mollis* Trécul subsp. *triloba* (Trécul) C. C. Berg

& Heusden  
hab.: T  
mun.: ML, PW, SM, TA  
voucher: C. A. Cid Ferreira 10467

### *Pourouma ovata* Trécul

hab.: T  
mun.: CS  
voucher: L. R. Marinho 124

### *Pouzolzia formicaria* (Poepp.) Wedd.

hab.: §  
mun.: BU, ML  
voucher: D. C. Daly 8439

### *Urera baccifera* (L.) Gaudich. ex Wedd.

hab.: T  
mun.: ML, MT, TA  
n.v.: *urtiga* (Port.)  
voucher: G. T. Prance 7455

### *Urera caracasana* (Jacq.) Griseb.

hab.: T  
mun.: BR, SM, SR, TA  
n.v.: *urtiga, urtiga branca, urtiga cipó* (Port.); *ishĩ-mũ* (Kaxinawá)  
voucher: D. C. Daly 8665

& estranguladoras/stranglers  
§ trepadeiras (inclui os cipós e as lianas lenhosas)/climbers (includes vines and lianas)  
ĕ epífitas/epiphytes  
≈ aquáticas/aquatics  
† saprófitas (mico-heterótrofos)/saprophytes (myco-heterotrophs)  
☞ parasitas/parasites

*Urera eggersii* Hieron.  
hab.: T  
mun.: SG  
n.v.: *urtiga da Bahia* (Port.)  
voucher: I. F. Régio 944

*Urera laciniata* Wedd.  
hab.: T  
mun.: BR, RB, SM  
n.v.: *cansação, cansanção* (Port.)  
uso/use: ME  
voucher: D. C. Daly 9671

## Verbenaceae

9 gen.; 13 spp.  
Prep.: S. Atkins

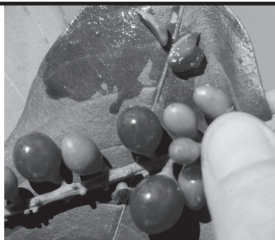

*Citharexylum* sp.  
D. C. Daly 9739

### [Aegiphila = Lamiaceae]

*Amasonia campestris* (Aubl.) Moldenke  
hab.: F  
mun.: CS, ML, TA  
voucher: A. Rosas Jr. 285

*Bouchea fluminensis* (Vell.) Moldenke  
hab.: t  
mun.: TA  
n.v.: *carrapichinho* (Port.)  
uso/use: ME  
voucher: M. Silveira 1069

*Citharexylum macrophyllum* Poir.  
hab.: T  
mun.: PA  
n.v.: *calango cego* (Port.)  
voucher: C. L. S. Pereira 25

*Citharexylum poeppigii* Walp. var. *poeppigii*  
hab.: T  
mun.: MT  
n.v.: *fumo bravo* (Port.)  
uso/use: OU  
voucher: D. C. Daly 7718

*Citharexylum ulei* Moldenke  
hab.: T  
mun.: AB, BR  
voucher: D. C. Daly 9730

### [Clerodendrum = Lamiaceae]

*Lantana camara* L.  
hab.: F  
mun.: CS, PW, XA  
n.v.: *camara* (Port.)  
voucher: L. C. Ming 384

*Lantana cujabensis* Schau  
hab.: F  
mun.: CS  
voucher: L. R. Marinho 55

### *Lantana trifolia* L.

hab.: F  
mun.: CS, SG  
voucher: L. R. Marinho 173

### *Lippia alba* (Mill.) N. E. Br.

hab.: F (*cult.*)  
mun.: BR, MT, XA  
n.v.: *carmelitana, cidreira* (Port.)  
uso/use: ME  
voucher: L. Ferreira 106

### *Petrea blanchetiana* Schau

hab.: S  
mun.: BU  
n.v.: *cipó de fogo roxo* (Port.)  
voucher: C. A. Sothers 5

### *Petrea maynensis* Huber

hab.: S  
mun.: AC, RB, SM  
voucher: E. Foreiro 6344

### *Petrea pubescens* Turcz.

hab.: S  
mun.: RB  
voucher: E. H. G. Ule 9722

### *Phyla betulifolia* (Kunth) Greene

hab.: F  
mun.: CS, ML, TA  
voucher: G. T. Prance 7347

### *Stachytarpheta cayennensis* (Rich.) Vahl

hab.: t  
mun.: RB, SG, TA  
n.v.: *rincão* (Port.)  
voucher: G. T. Prance 7294

### [Vitex = Lamiaceae]

T árvores (incluindo arvoretas mais bambus arborescentes do gênero *Guadua*)/trees (including treelets plus arborescent bamboos in the genus *Guadua*)  
F arbustos/shrubs  
t ervas terrestres/terrestrial herbs  
Y palmeiras com estipe, fetos arborescentes e cicas, solitários/stipitate palms, tree ferns, and cycads, *solitary*  
Π palmeiras com estipe, cespitosa/stipitate palms, cespitose  
W palmeiras acaules e cicas/acaulous palms and cycads

## Violaceae

8 gen.; 22 spp.  
Prep.: H. Ballard



*Leonia glycyarpa*  
M. Silveira 3245

### *Amphirrhox longifolia* (A. St.-Hil.) Spreng.

hab.: T  
mun.: BR  
voucher: J. M. Pires 13697

### *Corynostylis arborea* (L.) S. F. Blake

hab.: S  
mun.: ML, PW, RB  
voucher: D. C. Daly 9017

### *Gloeospermum sphaerocarpum* Triana & Planch.

hab.: T  
mun.: ML  
voucher: L. R. Marinho 191

### *Leonia crassa* L. B. Sm. & A. Fernández

hab.: T  
mun.: ML, TA  
voucher: G. T. Prance 7395

### *Leonia cymosa* Mart.

hab.: T  
mun.: CS, ML, SG  
voucher: D. G. Campbell 8965

### *Leonia glycyarpa* Ruiz & Pav.

hab.: T  
mun.: BR, CS, ML, MT, RB, SG  
n.v.: *coração de negro, gogó de guariba, trapiá* (Port.)  
voucher: D. C. Daly 6715

### *Leonia racemosa* Mart. [syn.: *L. glycyarpa* Ruiz & Pav.

var. *racemosa* (Mart.) L. B. Sm. & A. Fernández]  
hab.: T  
mun.: BU, CS, ML, PA, PC, RA, RB, SG, SM  
n.v.: *fruto de macaco, gogó de guariba* (Port.)  
voucher: C. Figueiredo 746

### *Noisetia orchidiflora* (Rudge) Ging.

hab.: F  
mun.: ML, SM, TA  
n.v.: *tatum rau* (Kaxinawá)  
uso/use: ME  
voucher: D. C. Daly 8763

### *Paypayrola confertiflora* Tul.

hab.: T  
mun.: CS  
voucher: B. d. S. Pena 616

### *Paypayrola* sp. nov.

hab.: T  
mun.: BR  
voucher: D. C. Daly 12106

& estranguladoras/stranglers  
S trepadeiras (inclui os cipós e as lianas lenhosas)/climbers (includes vines and lianas)  
ē epífitas/epiphytes  
≈ aquáticas/aquatics  
† saprófitas (mico-heterótrofas)/saprophytes (myco-heterotrophs)  
n parasitas/parasites

### *Rinorea apiculata* Hekking

hab.: T  
mun.: ML  
voucher: D. G. Campbell 7216

### *Rinorea falcata* (Mart. ex Eichler) Kuntze

hab.: T  
mun.: CS  
voucher: J. F. Pruski 3457

### *Rinorea flavescens* (Aubl.) Kuntze

hab.: T  
mun.: ML  
voucher: C. A. Cid Ferreira 5095

### *Rinorea guianensis* Aubl.

hab.: T  
mun.: ML  
voucher: D. G. Campbell 7290

### *Rinorea lindeniana* (Tul.) Kuntze var. *lindeniana*

hab.: T  
mun.: ML, MT, PA, PW, RB, SM  
voucher: P. J. M. Maas P13070

### *Rinorea longistipulata* Hekking

hab.: T  
mun.: SM, TA  
n.v.: *canela de velho* (Port.)  
voucher: M. Silveira 1045

### *Rinorea ovalifolia* (Britton) S. F. Blake

hab.: T  
mun.: SG  
voucher: S. R. Lowrie 432

### *Rinorea pubiflora* (Benth.) Sprague & Sandwith var.

*pubiflora* [syn.: *R. passoura* (DC.) Kuntze]  
hab.: F  
mun.: BR, CS, ML, PA, PW, RB, SG, SM, SR, XA  
voucher: D. G. Campbell 8945

### *Rinorea racemosa* (Mart.) Kuntze

hab.: T  
mun.: CS  
n.v.: *branquinha* (Port.)  
voucher: C. A. Cid Ferreira 5356

### *Rinorea* sp. nov.

hab.: F  
mun.: AC  
voucher: D. C. Daly 12128



**Rinorea viridifolia** Rusby (syn.: *R. juruana* Ule)  
 hab.: T  
 mun.: BR, BU, CS, PW, RB  
 n.v.: canela de velho (Port.)  
 uso/use: MA  
 voucher: P. J. M. Maas P12901

**Rinoreocarpus ulei** (Melch.) Ducke  
 hab.: T  
 mun.: BR, FE, ML, MT, RB, SG, SM, TA  
 n.v.: escaldado, estalador, estralador, pau estalador (Port.)  
 voucher: C. Figueiredo 215

## Viscaceae (= Santalaceae)

### Vitaceae

1 gen.; 19 spp.  
 Prep.: J. Lombardi

*Cissus gongylodes*  
 Nee 54173

**Cissus acorensis** Lombardi  
 hab.: §  
 mun.: CS, ML, RA  
 voucher: G. T. Prance 2843

**Cissus boliviana** Lombardi  
 hab.: §  
 mun.: MT  
 voucher: D. C. Daly 10761

**Cissus descoingsii** Lombardi  
 hab.: §  
 mun.: ML  
 voucher: D. C. Daly 8938

**Cissus erosa** Rich. subsp. *erosa*  
 hab.: §  
 mun.: PW, RB, SG  
 voucher: P. G. Delprete 7778

**Cissus flavifolia** Lombardi  
 hab.: §  
 mun.: MT, PW, SR  
 voucher: D. C. Daly 10114

**Cissus fuliginea** Kunth  
 hab.: §  
 mun.: AB  
 voucher: E. H. G. Ule 9582

**Cissus glaucotricha** Lombardi  
 hab.: §  
 mun.: BU  
 voucher: A. R. S. Oliveira 728

**Cissus gongylodes** (Baker) Planch.  
 hab.: §  
 mun.: BU, FE, MT  
 n.v.: cipó de aquecer leite (Port.)  
 uso/use: MA  
 voucher: D. C. Daly 9472

**Cissus microcarpa** Vahl  
 hab.: §  
 mun.: MU, PA, RB  
 voucher: B. W. P. Albuquerque 1276

**Cissus neei** Croat  
 hab.: §  
 mun.: AB  
 voucher: E. H. G. Ule 9581

**Cissus paraensis** Lombardi  
 hab.: §  
 mun.: RB, XA  
 voucher: M. de Pardo 29

**Cissus peruviana** Lombardi  
 hab.: §  
 mun.: AB, FE, MT, SM, SR, TA  
 n.v.: cipó de aquecer leite (Port.)  
 voucher: M. Silveira 514

**Cissus pseudoverticillata** Lombardi  
 hab.: §  
 mun.: MT, SR, TA  
 voucher: D. C. Daly 8800

**Cissus rubropilosa** Lombardi  
 hab.: §  
 mun.: PC  
 voucher: I. S. Rivero 402

**Cissus surinamensis** Desc.  
 hab.: §  
 mun.: AB, XA  
 voucher: E. H. G. Ule 9577a

**Cissus trigona** Willd. ex Schult. & Schult.f.  
 hab.: §  
 mun.: MT, RB  
 voucher: D. C. Daly 10559

T árvores (incluindo arvoretas mais bambus arborescentes do gênero *Guadua*)/trees (including treelets plus arborescent bamboos in the genus *Guadua*)  
 T arbustos/shrubs  
 † ervas terrestres/terrestrial herbs  
 Y palmeiras com estipe, fetos arborescentes e cicas, solitários/stipitate palms, tree ferns, and cycads, *solitary*  
 † palmeiras com estipe, cespitosa/stipitate palms, cespitose  
 W palmeiras acaules e cicas/acaulous palms and cycads

**Cissus ulmifolia** (Baker) G. Planch.  
 hab.: §  
 mun.: CS, ML, MT, PW, RB  
 voucher: D. C. Daly 9538

**Cissus ursina** Lombardi  
 hab.: §  
 mun.: AB  
 voucher: E. H. G. Ule 9575

**Cissus verticillata** (L.) Nicolson & C. E. Jarvis subsp. *verticillata* (syn.: *C. sicyoides* L.)  
 hab.: §  
 mun.: CS, ML, MT, PC, RB, SG, SM, SR, TA  
 voucher: C. Figueiredo 544

### Vochysiaceae

3 gen.; 16 spp.  
 Prep.: M. L. Kawasaki



*Vochysia* sp.  
 D. C. Daly 10755

**Erisma bicolor** Ducke  
 hab.: T  
 mun.: ML  
 voucher: C. A. Cid Ferreira 10640

**Erisma uncinatum** Warm.  
 hab.: T  
 mun.: SM  
 voucher: B. A. Krukoff 5603

**Qualea acuminata** Spruce ex Warm.  
 hab.: T  
 mun.: ML  
 voucher: C. A. Cid Ferreira 10663

**Qualea brevipedicellata** Stafleu  
 hab.: T  
 mun.: ML  
 voucher: C. A. Cid Ferreira 10636

**Qualea grandiflora** Mart.  
 hab.: T  
 mun.: AC, RB  
 n.v.: *catuaba roxa* (Port.)  
 voucher: M. de Pardo 104

**Qualea homosepala** Ducke  
 hab.: T  
 mun.: ML, PW  
 voucher: C. A. Cid Ferreira 10424

**Qualea tessmannii** Mildbr.  
 hab.: T  
 mun.: AB, BU, MT, PC, PW, SM, SR, XA  
 n.v.: *catuaba*, *catuaba amarela*, *catuaba branca*, *catuaba fêmea*, *catuaba roxa*, *catuaba vermelha* (Port.)  
 uso/use: ME  
 voucher: M. Silveira 469

**Qualea trichanthera** Spruce ex Warm. [syn.: *Ruizterania trichanthera* (Spruce ex Warm.) Marc.-Berti]  
 hab.: T

mun.: ML  
 voucher: C. A. Cid Ferreira 10661

**Vochysia biloba** Ducke  
 hab.: T  
 mun.: ML  
 voucher: C. A. Cid Ferreira 10665

**Vochysia citrifolia** Poir.  
 hab.: T  
 mun.: SM  
 voucher: B. A. Krukoff 5491

**Vochysia expansa** Ducke  
 hab.: T  
 mun.: AC  
 voucher: J. M. Pires 13694

**Vochysia ferruginea** Mart.  
 hab.: T  
 mun.: ML, PW, SG, SM  
 n.v.: *mandioqueira* (Port.)  
 voucher: C. A. Cid Ferreira 10419

**Vochysia floribunda** Mart.  
 hab.: T  
 mun.: CS  
 voucher: C. A. Cid Ferreira 5150

**Vochysia haenkeana** Mart.  
 hab.: T  
 mun.: AC  
 voucher: I. S. Rivero 282

**Vochysia lehmannii** Hieron.  
 hab.: T  
 mun.: CS  
 voucher: C. A. Cid Ferreira 10517

**Vochysia obscura** Warm. [syn.: *V. obscura* Warm. var. *obdensis* (Huber) Ducke]  
 hab.: T  
 mun.: BR  
 voucher: C. A. Cid Ferreira 10157A

& estranguladoras/stranglers  
 § trepadeiras (inclui os cipós e as lianas lenhosas)/climbers (includes vines and lianas)  
 † epífitas/epiphytes  
 ≈ aquáticas/aquatics  
 † saprófitas (mico-heterótrofas)/saprophytes (myco-heterotrophs)  
 ¶ parasitas/parasites

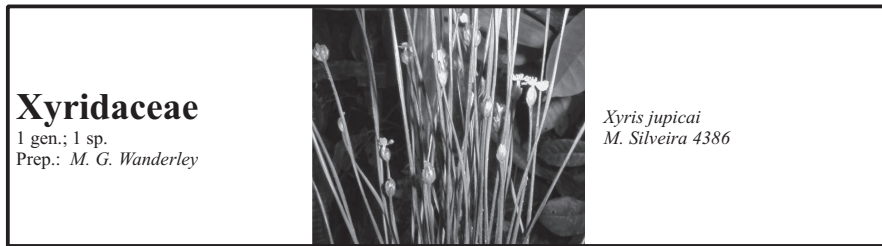

## Xyridaceae

1 gen.; 1 sp.  
Prep.: M. G. Wanderley

*Xyris jupicai*  
M. Silveira 4386

*Xyris jupicai* Rich.  
hab.: ‡  
mun.: CS, ML  
voucher: L. R. Marinho 199



## Zamiaceae

1 gen.; 3 spp.  
Prep.: D. W. Stevenson

*Zamia* sp.  
M. Silveira 3240

*Zamia amazonum* D. W. Stev.  
hab.: W  
mun.: MT, PW  
n.v.: batata de paca, palmeirinha espinhosa (Port.)  
uso/use: ME  
voucher: D. C. Daly 10219

*Zamia ulei* Dammer  
hab.: W  
mun.: BR, BU, CS, ML, MT, MU, PA, SM, SR, TA, XA  
n.v.: batata de catuaba, batata de paca, palmeirinha (Port.)  
uso/use: ME  
voucher: G. T. Prance 12100

*Zamia poeppigiana* Mart. & Eichler  
hab.: Y  
mun.: TA  
n.v.: catuabão (Port.)  
voucher: D. C. Daly 8342

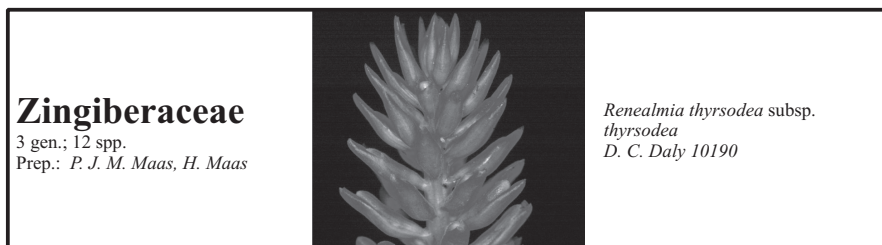

## Zingiberaceae

3 gen.; 12 spp.  
Prep.: P. J. M. Maas, H. Maas

*Renealmia thyrsoidea* subsp. *thyrsoidea*  
D. C. Daly 10190

*Alpinia purpurata* (Vieill.) K. Schum.  
hab.: ‡ (cult.)  
mun.: RB  
voucher: L. de Lima 55

*Hedychium coronarium* J. König  
hab.: ‡ (cult.)  
mun.: FE, PA  
n.v.: assafroa brava (Port.)  
voucher: C. Figueiredo 901

T árvores (incluindo arvoretas mais bambus arborescentes do gênero *Guadua*)/trees (including treelets plus arborescent bamboos in the genus *Guadua*)  
F arbustos/shrubs  
‡ ervas terrestres/terrestrial herbs  
Y palmeiras com estipe, fetos arborescentes e cicas, solitários/stipitate palms, tree ferns, and cycads, solitary  
Π palmeiras com estipe, cespitosa/stipitate palms, cespitose  
W palmeiras acaules e cicas/acaulous palms and cycads

*Renealmia acreana* Maas  
hab.: ‡  
mun.: CS, ML, PW  
voucher: G. T. Prance 12430

mun.: ML  
voucher: G. T. Prance 12218

*Renealmia alpinia* (Rottb.) Maas  
hab.: ‡  
mun.: BR  
voucher: D. C. Daly 11913

*Renealmia nicolaoides* Loes.  
hab.: ‡  
mun.: ML, MT  
voucher: G. T. Prance 12486

*Renealmia breviscapa* Poepp. & Endl.  
hab.: ‡  
mun.: AB, BR, CS, ML, MT, MU, PA, PW, SR  
n.v.: assafroa (Port.)  
voucher: M. Silveira 1643

*Renealmia thyrsoidea* (Ruiz & Pav.) Poepp. & Endl. subsp. *thyrsoidea*  
hab.: ‡  
mun.: ML, MT, SM, SR, TA  
n.v.: assafroa (Port.)  
voucher: D. C. Daly 10190

*Renealmia cernua* (Sw. ex Roem. & Schult.) J. F. Macbr.  
hab.: ‡  
mun.: CS, MT, PA, PW  
voucher: P. J. M. Maas P12913

*Renealmia urbaniana* Loes.  
hab.: ‡  
mun.: CS, ML, TA  
voucher: M. Silveira 1008

*Renealmia floribunda* K. Schum.  
hab.: ‡  
mun.: CS, ML  
voucher: G. T. Prance 12241

*Renealmia krukovii* Maas  
hab.: ‡  
mun.: ML  
voucher: P. J. M. Maas 12430A

*Renealmia monosperma* Miq.  
hab.: ‡

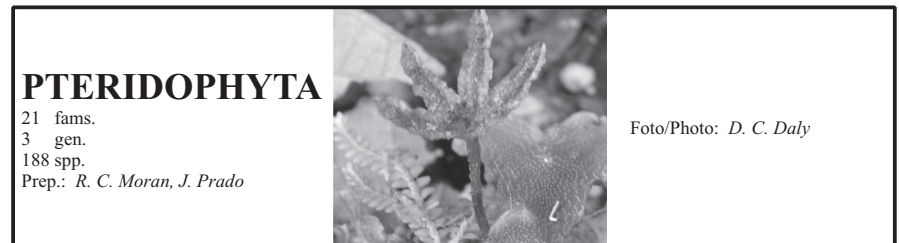

## PTERIDOPHYTA

21 fams.  
3 gen.  
188 spp.  
Prep.: R. C. Moran, J. Prado

Foto/Photo: D. C. Daly



## Pteridophyta – Anemiaceae

1 gen.; 1 sp.

*Anemia phyllitidis* (L.) Sw.  
hab.: ‡  
mun.: AB, BR  
voucher: D. C. Daly 9779

& estranguladoras/stranglers  
§ trepadeiras (inclui os cipós e as lianas lenhosas)/climbers (includes vines and lianas)  
ĉ epífitas/epiphytes  
≈ aquáticas/aquatics  
† saprófitas (mico-heterótrofas)/saprophytes (myco-heterotrophs)  
☞ parasitas/parasites

## Pteridophyta – Aspleniaceae

1 gen.; 16 spp.  
17 taxa total

*Asplenium abscissum* Willd.  
hab.: ‡  
mun.: CS  
voucher: *P. J. M. Maas P12902*

*Asplenium angustum* Sw.  
hab.: ĩ  
mun.: ML  
voucher: *D. C. Daly 8953*

*Asplenium auritum* Sw.  
hab.: ĩ  
mun.: ML, MT, MU, PW, SM, SR, TA  
voucher: *D. C. Daly 10531*

*Asplenium brasiliense* Sw. [syn.: *Antigramma brasiliensis* (Sw.) T. Moore]  
hab.: ĩ  
mun.: MT, RB  
voucher: *D. C. Daly 10711*

*Asplenium cirrhatum* Rich. ex Willd.  
hab.: ‡  
mun.: ML  
voucher: *M. Silveira 1245*

*Asplenium cuneatum* Lam.  
hab.: ĩ  
mun.: PW  
voucher: *P. J. M. Maas P13103*

*Asplenium delitescens* (Maxon) L. D. Gómez  
hab.: ‡  
mun.: AB, MT  
voucher: *D. C. Daly 9811*

*Asplenium halli* Hook.  
hab.: ĩ  
mun.: CS, ML  
voucher: *P. J. M. Maas P12794*

*Asplenium juglandifolium* Lam.  
hab.: ĩ  
mun.: BU, CS, MT, PA  
voucher: *D. C. Daly 9502*

*Asplenium laetum* Sw. × *A. delitescens* (Maxon) L. D. Gómez  
hab.: ‡  
mun.: SR  
voucher: *D. C. Daly 9924*

*Asplenium ortegae* N. Murak. & R. C. Moran  
hab.: ‡  
mun.: CS  
voucher: *D. C. Daly 11707*

*Asplenium otites* Link  
hab.: ‡

mun.: AB  
voucher: *D. C. Daly 9790*

*Asplenium pearcei* Baker  
hab.: ĩ  
mun.: BR, FE, MT, MU, PA, SR, TA  
n.v.: *txaxu hana* (Kaxinawá)  
voucher: *D. C. Daly 9948*

*Asplenium pedicularifolium* A. St.-Hil.  
hab.: ĩ  
mun.: ML  
voucher: *D. C. Daly 8926*

*Asplenium purdieanum* Hook.  
hab.: ĩ  
mun.: ML, PW  
voucher: *P. J. M. Maas P13269*

*Asplenium serratum* L.  
hab.: ĩ  
mun.: AB, BR, BU, CS, ML, MT, MU, PC, SR  
voucher: *C. Figueiredo 592*

*Asplenium stuebelianum* Hieron.  
hab.: ĩ  
mun.: FE, MT  
voucher: *D. C. Daly 10524*

**T** árvores (incluindo arvoretas mais bambus arborescentes do gênero *Guadua*)/trees (including treelets plus arborescent bamboos in the genus *Guadua*)  
**‡** arbustos/shrubs  
**‡** ervas terrestres/terrestrial herbs  
**Y** palmeiras com estipe, fetos arborescentes e cicas, solitários/stipitate palms, tree ferns, and cycads, *solitary*  
**‡** palmeiras com estipe, cespitosa/stipitate palms, cespitose  
**W** palmeiras acaules e cicas/acaulous palms and cycads

## Pteridophyta – Athryiaceae

2 gen.; 4 spp.  
5 taxa total



*Hemidictyum marginatum*  
Foto/Photo: *D. C. Daly*

*Anemia phyllitidis* (L.) Sw.  
hab.: ‡  
mun.: AB, BR  
voucher: *D. C. Daly 9779*

*Diplazium ambiguum* Raddi  
hab.: ‡  
mun.: MT  
voucher: *D. C. Daly 10464*

*Diplazium grandifolium* (Sw.) Sw.  
hab.: EF  
mun.: XA  
voucher: *M. Pinard 812*

*Diplazium grandifolium* Sw. var. *andicola* Stolze  
hab.: ‡  
mun.: MT  
voucher: *D. C. Daly 7394*

*Diplazium praestans* (Copel.) C. V. Morton  
hab.: ‡  
mun.: MT, TA  
voucher: *G. T. Prance 7400*

*Hemidictyum marginatum* (L.) C. Presl  
hab.: ‡  
mun.: CS  
voucher: *G. T. Prance 12479*

## Pteridophyta – Blechnaceae

1 gen.; 1 sp.

*Blechnum occidentale* L.  
hab.: ‡  
mun.: CS, PW  
voucher: *G. T. Prance 13242*

## Pteridophyta – Cyatheaceae

2 gen.; 5 spp.

*Alsophila cuspidata* (Kunze) D. S. Conant  
hab.: ‡  
mun.: BR, MT, TA  
voucher: *D. C. Daly 10555*

*Cyathea bipinnatifida* (Baker) Domin  
hab.: ‡  
mun.: ML  
voucher: *D. C. Daly 8918*

*Cyathea microdonta* (Desv.) Domin  
hab.: ‡  
mun.: MU  
voucher: *D. C. Daly 11558*

*Cyathea pilosissima* (Baker) Domin  
hab.: ‡

mun.: ML  
voucher: *D. C. Daly 11603*

*Cyathea pungens* (Willd.) Domin [syn.: *Trichipteris procerata* (Willd.) R. M. Tryon]  
hab.: ‡  
mun.: BR, ML, MT, MU, PW, RB, SM, SR  
n.v.: *barba de leão* (Port.)  
uso/use: *ME*  
voucher: *D. C. Daly 10239*

**&** estranguladoras/stranglers  
**§** trepadeiras (inclui os cipós e as lianas lenhosas)/climbers (includes vines and lianas)  
**‡** epífitas/epiphytes  
**≈** aquáticas/aquatics  
**†** saprófitas (mico-heterótrofas)/saprophytes (myco-heterotrophs)  
**‡** parasitas/parasites

## Pteridophyta – Dennstaedtiaceae

2 gen.; 3 spp.

### *Dennstaedtia bipinnata* (Cav.) Maxon

hab.: †  
mun.: MU  
voucher: *D. C. Daly 11418*

### *Dennstaedtia oblancoolata* Stolze

hab.: †  
mun.: ML  
voucher: *M. Silveira 1330*

### *Pteridium caudatum* (L.) Maxon [syn.: *Pteridium aquilinum* var. *caudatum* (L.) Sadeb.]

hab.: †  
mun.: CS, ML, MT  
voucher: *J. Prado 1178*  
***Bolbitis lindigii*** (Mett.) C. Chr.  
hab.: †  
mun.: ML, MT  
voucher: *D. C. Daly 10252*

## Pteridophyta – Dryopteridaceae

9 gen.; 14 spp.

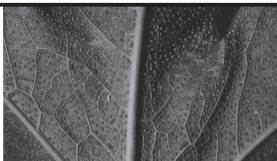

*Tectaria* sp.  
*D. Daly 11891*

### *Bolbitis lindigii* (Mett.) C. Chr.

hab.: †  
mun.: ML, MT  
voucher: *D. C. Daly 10252*

### *Bolbitis nicotianifolia* (Sw.) Alston

hab.: †  
mun.: BU, MU, PW  
voucher: *D. C. Daly 9128*

### *Bolbitis oligarchica* (Baker) Hennipman

hab.: †  
mun.: ML  
voucher: *M. Silveira 1361*

### *Ctenitis refulgens* (Mett.) Vareschi

hab.: †  
mun.: SM  
voucher: *D. C. Daly 12828*

### *Didymochlaena truncatula* (Sw.) J. Sm.

hab.: †  
mun.: BR, ML  
voucher: *D. C. Daly 9880*

### *Dryopteris patula* (Sw.) Underw.

hab.: †  
mun.: PC, SM  
voucher: *C. Figueiredo 560*

### *Dryopteris serratum* (Cav.) C. Chr.

hab.: †  
mun.: RB  
voucher: *E. Forero 6377*

### *Elaphoglossum discolor* (E. Kuhn) C. Chr.

hab.: †

mun.: CS  
voucher: *D. C. Daly 10607*

### *Elaphoglossum raywaense* (Jenman) Alston

hab.: †  
mun.: CS, ML  
voucher: *D. C. Daly 8948*

### *Lastreopsis effusa* (Sw.) Tindale subsp. *divergens* (Willd.) ex Schkuhr) Tindale

hab.: †  
mun.: MU  
voucher: *D. C. Daly 11421*

### *Lomagramma guianensis* (Aubl.) Ching

hab.: †  
mun.: BR, CS, ML, MT, RA, SM, XA  
voucher: *M. Silveira 1662*

### *Polybotrya caudata* Kunze

hab.: †  
mun.: ML  
voucher: *M. Silveira 1288*

### *Polybotrya pubens* Mart.

hab.: †  
mun.: CS  
voucher: *T. B. Croat 62318*

### *Rumohra adiantiformis* (G. Forst.) Ching

hab.: †  
mun.: CS  
voucher: *J. Prado 1157*

**T** árvores (incluindo arvoretas mais bambus arborescentes do gênero *Guadua*)/trees (including treelets plus arborescent bamboos in the genus *Guadua*)  
**†** arbustos/shrubs  
**†** ervas terrestres/terrestrial herbs  
**Y** palmeiras com estipe, fetos arborescentes e cicas, solitários/stipitate palms, tree ferns, and cycads, *solitary*  
**†** palmeiras com estipe, cespitosa/stipitate palms, cespitose  
**W** palmeiras acaules e cicas/acaulous palms and cycads

## Pteridophyta - Gleicheniaceae

2 gen.; 2 spp.

### *Gleichenella pectinata* (Willd.) Ching [syns.:

*Dicranopteris pectinata* (Willd.) Underw., *Gleichenia pectinata* (Willd.) C. Presl]  
hab.: †  
mun.: CS, ML  
voucher: *M. Silveira 1348*

### *Sticherus remotus* (Kaulf.) Chrysler

hab.: †  
mun.: CS  
voucher: *J. Prado 1300*

## Pteridophyta – Hymenophyllaceae

2 gen.; 13 spp.

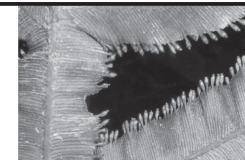

*Trichomanes* sp.  
*D. Daly 12013*

### *Hymenophyllum abruptum* Hook.

hab.: †  
mun.: CS  
voucher: *P. J. M. Maas P12722*

### *Hymenophyllum polyanthos* (Sw.) Sw.

hab.: †  
mun.: CS, ML  
voucher: *J. Prado 1149*

### *Trichomanes arbuscula* Desv.

hab.: †  
mun.: CS  
voucher: *J. Prado 1147*

### *Trichomanes bicorne* Hook.

hab.: †  
mun.: CS, ML  
voucher: *D. C. Daly 10613*

### *Trichomanes collarium* Bosch

hab.: †  
mun.: SM  
voucher: *D. D. Daly 12748*

### *Trichomanes elatum* G. Forst.

hab.: †  
mun.: ML  
voucher: *G. T. Prance 12139*

### *Trichomanes elegans* Rich.

hab.: †  
mun.: ML  
voucher: *M. Silveira 1250*

### *Trichomanes hostmannianum* (Klotzsch) Kunze

hab.: †  
mun.: CS  
voucher: *T. B. Croat 62394*

### *Trichomanes krausii* Hook. & Grev.

hab.: †  
mun.: MU  
voucher: *D. C. Daly 9115*

### *Trichomanes martianii* C. Presl

hab.: †  
mun.: CS, ML  
voucher: *T. B. Croat 62635*

### *Trichomanes pinnatum* Hedw.

hab.: †  
mun.: AB, CS, ML, PW, RA, RB, SM  
voucher: *D. C. Daly 9608*

### *Trichomanes punctatum* Poir. subsp. *sphenoides* (Kunze) Wess. Boer

hab.: †  
mun.: MT  
voucher: *D. C. Daly 10330*

### *Trichomanes rigidum* Sw.

hab.: †  
mun.: CS  
voucher: *J. Prado 1212*

**&** estranguladoras/stranglers  
**§** trepadeiras (inclui os cipós e as lianas lenhosas)/climbers (includes vines and lianas)  
**†** epífitas/epiphytes  
**≈** aquáticas/aquatics  
**†** saprófitas (mico-heterótrofas)/saprophytes (myco-heterotrophs)  
**¶** parasitas/parasites



## Pteridophyta – Lindsaeaceae

1 gen.; 9 spp.  
10 taxa total

*Lindsaea divaricata* Klotzsch  
hab.: †  
mun.: ML  
voucher: *G. T. Prance 12195*

*Lindsaea guianensis* (Aubl.) Dryand. subsp. *guianensis*  
hab.: †  
mun.: CS  
voucher: *P. J. M. Maas P12791*

*Lindsaea hemiglossa* K. U. Kramer  
hab.: †  
mun.: ML  
voucher: *M. Silveira 1251*

*Lindsaea lancea* (L.) Bedd. var. *lancea*  
hab.: †  
mun.: RA, RB  
voucher: *E. Forero 6390*

*Lindsaea lancea* (L.) Bedd. var. *falcata* (Dryand.) Ros  
hab.: †  
mun.: ML  
voucher: *G. T. Prance 12114*

*Lindsaea portoricensis* Desv.  
hab.: †  
mun.: CS  
voucher: *D. C. Daly 10677*

*Lindsaea quadrangularis* Raddi  
hab.: †  
mun.: ML  
voucher: *M. Silveira 1246*

*Lindsaea stricta* (Sw.) Dryand. var. *stricta*  
hab.: †  
mun.: CS  
voucher: *J. Prado 1335*

*Lindsaea taeniata* Kramer  
hab.: †  
mun.: ML  
voucher: *P. J. M. Maas P12691*

*Lindsaea ulei* Hieron.  
hab.: †  
mun.: CS, ML, PW  
voucher: *P. J. M. Maas P12728*

## Pteridophyta – Lomariopsidaceae

3 gen.; 6 spp.



*Lomariopsis* sp.  
*M. Silveira 2116*

*Cyclopetis semicordata* (Sw.) J. Sm.  
hab.: †  
mun.: CS, ML, MT, MU, PA, PW, RB, SM,  
SR, TA, XA  
voucher: *D. C. Daly 10473*

*Lomariopsis japurensis* (Mart.) J. Sm.  
hab.: ē+§  
mun.: AB, CS, ML, MT, SR  
voucher: *D. C. Daly 9817*

*Lomariopsis nigropaleata* Holttum  
hab.: ē+§  
mun.: BR, CS, ML, MT  
n.v.: *cipó rabo de macaco* (Port.)  
uso/use: *ME*  
voucher: *S. R. Lowrie 726*

*Nephrolepis brownii* (Desv.) Hovenkamp & Miyam.  
[syn.: *N. multiflora* (Roxb.) F. M. Jarrett ex C. V. Morton]

hab.: †  
mun.: CS, ML, TA  
voucher: *D. C. Daly 11595*

*Nephrolepis pendula* (Raddi) J. Sm.  
hab.: ē  
mun.: TA  
voucher: *G. T. Prance 7296*

*Nephrolepis rivularis* (Vahl) Mett. ex Krug  
hab.: †  
mun.: ML  
voucher: *G. T. Prance 12179*

**T** árvores (incluindo arvoretas mais bambus arborescentes do gênero *Guadua*)/trees (including treelets plus arborescent bamboos in the genus *Guadua*)  
**†** arbustos/shrubs  
**†** ervas terrestres/terrestrial herbs  
**Y** palmeiras com estipe, fetos arborescentes e cicas, solitários/stipitate palms, tree ferns, and cycads, *solitary*  
**Π** palmeiras com estipe, cespitosa/stipitate palms, cespitose  
**W** palmeiras acaules e cicas/acaulous palms and cycads

## Pteridophyta – Lygodiaceae

1 gen.; 2 spp.

*Lygodium venustum* Sw.  
hab.: ē+§  
mun.: MU, TA  
n.v.: *vena utsi nixia* (Kaxinawá)  
uso/use: *ME*  
voucher: *C. Ehrlinghaus 346*

*Lygodium volubile* Sw.  
hab.: ē+§  
mun.: CS  
voucher: *J. Prado 1371*

## Pteridophyta – Marattiaceae

1 gen.; 3 spp.

*Danaea nodosa* (L.) Sm.  
hab.: †  
mun.: BR, FE  
voucher: *D. C. Daly 9884*

*Danaea ulei* H. Christ  
hab.: †  
mun.: PW  
voucher: *E. G. H. Ule 5758*

*Danaea oblanceolata* Stolze  
hab.: †  
mun.: ML  
voucher: *M. Silveira 1330*

## Pteridophyta – Metaxyaceae

1 gen.; 1 sp.

*Metaxya rostrata* (Kunth) C. Presl  
hab.: ē  
mun.: CS, ML, MT, PW  
voucher: *M. Silveira 1365*

## Pteridophyta – Polypodiaceae

8 gen.; 44 spp.

*Campyloneurum abruptum* (Lindman) B. Leon  
hab.: †  
un.: MU  
voucher: *D. C. Daly 11225*

*Campyloneurum angustifolium* (Sw.) Fée  
hab.: ē  
mun.: BU, FE, MT, TA  
voucher: *M. de Pardo 93*



*Microgramma reptans*  
*M. Silveira 3196*

**&** estranguladoras/stranglers  
**§** trepadeiras (inclui os cipós e as lianas lenhosas)/climbers (includes vines and lianas)  
**ē** epífitas/epiphytes  
**≈** aquáticas/aquatics  
**†** saprófitas (mico-heterótrofas)/saprophytes (myco-heterotrophs)  
**∞** parasitas/parasites

**Campyloneurum aphanophlebium** (Kunze) T. Moore  
hab.: ě  
mun.: ML, MT, SR  
voucher: *D. C. Daly 10255*

**Campyloneurum decurrens** C. Presl  
hab.: ě  
mun.: RA  
voucher: *J. Prado 1253*

**Campyloneurum fuscusquamatum** Lellinger  
hab.: ě+§  
mun.: BR, FE, SM, SR, TA  
voucher: *D. C. Daly 8620*

**Campyloneurum ophiocaulon** (Klotzsch) Fée  
hab.: ě  
mun.: BU  
voucher: *M. de Pardo 94*

**Campyloneurum phyllitidis** (L.) C. Presl  
hab.: ě  
mun.: BR, CS, MT, MU, PA, PW, SM  
voucher: *D. C. Daly 9129*

**Campyloneurum repens** (Aubl.) C. Presl  
hab.: †  
mun.: BR  
voucher: *D. C. Daly 6802*

**Campyloneurum sphenodes** (Kunze ex Klotzsch) Fée  
hab.: ě+§  
mun.: MT, PW  
voucher: *D. C. Daly 7556*

**Campyloneurum sp.**  
hab.: ě  
mun.: RB  
voucher: *C. A. Cid Ferreira 2816*

**Dicranoglossum desvauxii** (Klotzsch) Proctor  
hab.: ě  
mun.: BU, CS, ML  
voucher: *G. T. Prance 12247*

**Dicranoglossum furcatum** (L.) J. Sm.  
hab.: ě  
mun.: RB  
voucher: *D. C. Daly 12903*

**Microgramma baldwinii** Brade  
hab.: ě  
mun.: CS, RA  
voucher: *J. Prado 1368*

**Microgramma bifrons** (Hook.) Lellinger [syn.:  
*Solanopteris bifrons* (Hook.) Copel.]  
hab.: ě+§  
mun.: ML  
voucher: *D. C. Daly 8998*

**Microgramma fuscopunctata** (Hook.) Vareschi  
hab.: ě+§  
mun.: ML, MT  
voucher: *D. C. Daly 8955*

**Microgramma lindbergii** (Mett.) de la Sota  
hab.: ě+§  
mun.: TA  
voucher: *G. T. Prance 7258*

**Microgramma lycopodioides** (L.) Copel.  
hab.: †  
mun.: ML, TA  
voucher: *M. Silveira 1043*

**Microgramma megalophylla** (Desv.) de la Sota  
hab.: ě+§  
mun.: CS, ML, RA  
voucher: *M. Silveira 1307*

**Microgramma percussa** (Cav.) de la Sota (syn.:  
*Polypodium percussum* Cav.)  
hab.: ě+§  
mun.: BU, CS, FE, ML, MT, MU, PW, SM, TA  
n.v.: *retxa rau* (Kaxinawá)  
uso/use: *ME*  
voucher: *M. de Pardo 92*

**Microgramma persicariifolia** (Schrad.) C. Presl  
hab.: ě+§  
mun.: BU, CS, ML, MT, SG, SM, SR, XA  
n.v.: *samambaia* (Port.)  
voucher: *M. de Pardo 148*

**Microgramma reptans** (Cav.) A. R. Sm. (syn.:  
*Polypodium ciliatum* Willd.)  
hab.: ě+§  
mun.: BU, CS, MT, MU, PA, PW, RB, SG, SM  
voucher: *M. de Pardo 100*

**Microgramma tecta** Alston var. *nana* Liebm.  
hab.: ě+§  
mun.: XA  
voucher: *D. C. Daly 7162*

**Microgramma thurnii** (Baker) R. M. Tryon & Stolze  
hab.: ě+§  
mun.: CS, PW  
voucher: *P. G. Delprete 8092*

**Niphidium crassifolium** (L.) Lellinger  
hab.: ě  
mun.: BR, MT, RA  
voucher: *D. C. Daly 11889*

**Pecluma hygrometrica** (Splitg.) M. G. Price  
hab.: ě  
mun.: CS, SR  
voucher: *D. C. Daly 10176*

**Pecluma pectinata** (L.) M. G. Price  
hab.: ě  
mun.: BU, CS  
voucher: *M. de Pardo 95*

**Pecluma plumula** (Willd.) M. G. Price  
hab.: ě  
mun.: MT, MU, RB, SM, SR, TA  
voucher: *D. C. Daly 11546*

**Pecluma ptilodon** (Kunze) M. G. Price var. *pilosa* (A. M.  
Evans) Stolze  
hab.: ě  
mun.: ML  
voucher: *D. C. Daly 8945*

**Phlebodium decumanum** (Willd.) J. Sm.  
hab.: ě  
mun.: MU, PW, RB, SM, SR, TA, XA  
n.v.: *guaribinha, guaribinha da mata, rabo de guariba* (Port.)

uso/use: *ME*  
voucher: *D. C. Daly 11272*

**Pleopeltis burchellii** (Baker) A. R. Sm.  
hab.: ě  
mun.: AB, MU, RB  
voucher: *D. C. Daly 11219*

**Pleopeltis** cf. *macrocarpa* (Bory ex Willd.) Kaulf.  
hab.: ě  
mun.: SM  
voucher: *D. C. Daly 12683*

**Pleopeltis percussa** (Cav.) Hook. & Grev.  
hab.: ě  
mun.: MT  
voucher: *L. G. Lohmann 458*

**Polypodium angustifolium** Sw.  
hab.: ě  
mun.: PW, TA  
voucher: *P. J. M. Maas P12931*

**Polypodium bombycinum** Maxon  
hab.: ě  
mun.: AC, CS, ML, RB  
voucher: *E. Forero 6346*

**Polypodium caceresii** Sodiro  
hab.: ě  
mun.: SR  
voucher: *D. C. Daly 10169*

**Polypodium costatum** Kunze  
hab.: ě  
mun.: FE  
voucher: *G. T. Prance 7317*

**Polypodium decumanum** Willd.  
hab.: ě  
mun.: RB  
voucher: *C. A. Cid Ferreira 2986*

**Polypodium lindigii** Mett.  
hab.: ě  
mun.: PW, TA  
voucher: *P. J. M. Maas P13181*

## Pteridophyta – Psilotaceae

1 gen.; 1 sp.

**Psilotum nudum** (L.) P. Beauv.  
hab.: ě  
mun.: BR, RB, SM, XA  
voucher: *C. Figueiredo 211*

**Polypodium loricerum** L.  
hab.: †  
mun.: ML  
voucher: *M. Silveira 1244*

**Polypodium polypodioides** (L.) Watt  
hab.: †  
mun.: SM  
voucher: *D. C. Daly 7908*

**Polypodium ptilodon** Kunze  
hab.: ě  
mun.: ML  
voucher: *G. T. Prance 12282*

**Polypodium repens** Aubl.  
hab.: ě  
mun.: BU, ML, RB, SM  
voucher: *E. Forero 6388*

**Polypodium squavidum** Vell.  
hab.: ě  
mun.: CS, ML, RA, RB  
voucher: *L. R. Marinho 162*

**Polypodium triseriale** Sw.  
hab.: †  
mun.: ML  
voucher: *M. Silveira 1229*

**Adiantum argutum** Splitg.  
hab.: fern  
mun.: PA, XA  
voucher: *D. C. Daly 7261*

**T** árvores (incluindo arvoretas mais bambus arborescentes do gênero *Guadua*)/trees (including treelets plus arborescent bamboos in the genus *Guadua*)  
**†** arbustos/shrubs  
**‡** ervas terrestres/terrestrial herbs  
**Y** palmeiras com estipe, fetos arborescentes e cicas, solitários/stipitate palms, tree ferns, and cycads, *solitary*  
**∏** palmeiras com estipe, cespitosa/stipitate palms, cespitose  
**W** palmeiras acaules e cicas/acaulous palms and cycads

**&** estranguladoras/stranglers  
**§** trepadeiras (inclui os cipós e as lianas lenhosas)/climbers (includes vines and lianas)  
**ě** epífitas/epiphytes  
**≈** aquáticas/aquatics  
**†** saprófitas (mico-heterótrofas)/saprophytes (myco-heterotrophs)  
**∞** parasitas/parasites

## Pteridophyta – Pteridaceae

10 gen.; 41 spp.

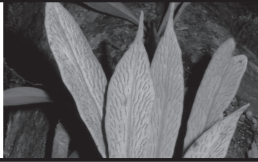

*Antrophyum cajenense*  
M. Silveira 2065

### *Adiantum cayennense* Willd.

hab.: †  
mun.: CS, ML, RA  
voucher: J. Prado 1233

### *Adiantum decoratum* Maxon & Weath.

hab.: †  
mun.: SR  
voucher: D. C. Daly 11365

### *Adiantum dolosum* Kunze

hab.: †  
mun.: RA  
voucher: J. Prado 1249

### *Adiantum humile* Kunze

hab.: †  
mun.: CS, RA  
voucher: J. Prado 1246

### *Adiantum incertum* Lindman

hab.: †  
mun.: RB  
voucher: D. C. Daly 6675

### *Adiantum intermedium* Sw.

hab.: †  
mun.: ML  
voucher: G. T. Prance 12042

### *Adiantum latifolium* Lam.

hab.: †  
mun.: BR, CS, ML, MU, PW, RB, SM, SR, TA  
n.v.: *pluma de paca* (Port.)  
uso/use: ME  
voucher: D. C. Daly 11005

### *Adiantum lucidum* (Cav.) Sw.

hab.: †  
mun.: MT  
voucher: D. C. Daly 7331

### *Adiantum macrophyllum* Sw.

hab.: †  
mun.: MT  
voucher: D. C. Daly 10950

### *Adiantum nudum* A. R. Sm.

hab.: †  
mun.: ML  
voucher: D. C. Daly 8854

### *Adiantum obliquum* Willd.

hab.: FN  
mun.: CS, RA, SM, XA  
n.v.: *pluma, pruma da mata* (Port.)  
uso/use: ME

voucher: M. Pinard 809

### *Adiantum pectinatum* Kunze ex Baker

hab.: †  
mun.: MU  
voucher: D. C. Daly 11474

### *Adiantum petiolatum* Desv.

hab.: †  
mun.: CS, ML, MU, RA  
voucher: P. J. M. Maas P12679

### *Adiantum phyllitidis* J. Sm.

hab.: †  
mun.: RB  
voucher: E. Forero 6416

### *Adiantum platyphyllum* Sw.

hab.: †  
mun.: PW  
voucher: P. J. M. Maas P13241

### *Adiantum poeppigianum* (Kuhn) Hieron.

hab.: †  
mun.: AB, SM, SR  
voucher: D. C. Daly 9810

### *Adiantum pulverulentum* L.

hab.: †  
mun.: CS, ML, MT, MU, RB, SR, TA  
voucher: C. Figueiredo 883

### *Adiantum scalare* R. M. Tryon

hab.: †  
mun.: FE, MT  
voucher: D. C. Daly 10304

### *Adiantum terminatum* Kunze ex Miq.

hab.: †  
mun.: CS, PW, RA  
voucher: D. C. Daly 11786

### *Adiantum tetraphyllum* Willd.

hab.: †  
mun.: BR  
voucher: D. C. Daly 11878

### *Adiantum* sp. nov. 1

hab.: †  
mun.: BU  
voucher: D. C. Daly 9385

### *Adiantum* sp. nov. 2

hab.: †  
mun.: MU  
voucher: D. C. Daly 11473

**T** árvores (incluindo arvoretas mais bambus arborescentes do gênero *Guadua*)/trees (including treelets plus arborescent bamboos in the genus *Guadua*)  
**†** arbustos/shrubs  
**‡** ervas terrestres/terrestrial herbs  
**Y** palmeiras com estipe, fetos arborescentes e cicas, solitários/stipitate palms, tree ferns, and cycads, *solitary*  
**Π** palmeiras com estipe, cespitosa/stipitate palms, cespitose  
**W** palmeiras acaules e cicas/acaulous palms and cycads

### *Adiantum tomentosum* Klotzsch

hab.: †  
mun.: CS, PW, RA  
voucher: D. C. Daly 7578

### *Adiantum windschii* J. Prado

hab.: †  
mun.: PW  
voucher: P. J. M. Maas P13045

### *Ananthacorus angustifolius* (Sw.) Underw. & Maxon

hab.: †+§  
mun.: BU, CS, SM, SR, TA  
voucher: D. C. Daly 8737

### *Anetium citrifolium* (L.) Splitg.

hab.: †+§  
mun.: TA  
voucher: D. C. Daly 8269

### *Antrophyum cajenense* (Desv.) Spreng.

hab.: †+§  
mun.: FE, MT, TA  
voucher: G. T. Prance 7267a

### *Antrophyum guayanense* Hieron.

hab.: †+§  
mun.: CS, PW  
voucher: P. J. M. Maas P13013

### *Hecistopteris pumila* (Spreng.) Benedict

hab.: †  
mun.: CS  
voucher: J. Prado 1208

### *Neurocallis praestantissima* Fée

hab.: †  
mun.: MT  
voucher: D. C. Daly 7341

### *Pityrogramma calomelanos* (L.) Link

hab.: †  
mun.: AB, BR, CS, ML, RB, SM, TA  
voucher: M. Silveira 1294

### *Polytaenium cajenense* (Desv.) Benedict

hab.: †  
mun.: CS, FE, MT, PW, SR, TA  
voucher: D. C. Daly 10277

## Pteridophyta - Saccolomataceae

1 gen.; 3 spp.

### *Saccoloma elegans* Kaulf.

hab.: †  
mun.: CS  
voucher: C. A. Cid Ferreira 2574

### *Saccoloma inaequale* (Kuntze) Mett.

hab.: †  
mun.: BU, CS, ML  
voucher: D. C. Daly 9456

### *Polytaenium guayanense* (Hieron.) Alston

hab.: †  
mun.: ML, MT  
voucher: D. C. Daly 8962

### *Pteris altissima* Poir.

hab.: †  
mun.: BR, ML, MU, SR, TA  
voucher: M. Silveira 997

### *Pteris grandifolia* L.

hab.: †  
mun.: CS, MT, PW  
voucher: D. C. Daly 10198

### *Pteris haenkeana* C. Presl

hab.: †  
mun.: AB, MU, SR  
voucher: D. C. Daly 11314

### *Pteris kunzeana* C. Agardh

hab.: †  
mun.: TA  
voucher: G. T. Prance 7259

### *Pteris propinqua* J. Agardh

hab.: †  
mun.: MT, MU, SM  
voucher: D. C. Daly 10465

### *Pteris pungens* Willd.

hab.: †  
mun.: CS  
voucher: P. J. M. Maas P13011

### *Vittaria lineata* (L.) Sm.

hab.: †  
mun.: CS  
voucher: P. J. M. Maas P12768

### *Saccoloma membranaceum* Mickel

hab.: †  
mun.: ML  
voucher: G. T. Prance 12432

### *Azolla caroliniana* Willd.

hab.: †  
mun.: MU  
voucher: D. C. Daly 11564

**&** estranguladoras/stranglers  
**§** trepadeiras (inclui os cipós e as lianas lenhosas)/climbers (includes vines and lianas)  
**‡** epífitas/epiphytes  
**≈** aquáticas/aquatics  
**†** saprófitas (mico-heterótrofas)/saprophytes (myco-heterotrophs)  
**⌘** parasitas/parasites

## Pteridophyta – Salviniaceae

1 gen.; 1 sp.

*Schizaea elegans* (Vahl) Sw.

hab.: †  
mun.: CS, ML  
n.v.: *folha de leque* (Port.)  
voucher: C. A. Cid Ferreira 10095

## Pteridophyta – Schizaeaceae

1 gen.; 1 sp.

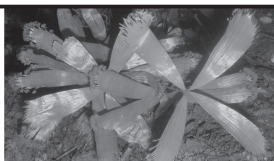

*Schizaea elegans*  
Foto/Photo: M. Silveira

*Tectaria draconoptera* (D. C. Eaton) Copel.

hab.: †  
mun.: BR  
voucher: D. C. Daly 9882

*Tectaria incisa* Cav.

hab.: †  
mun.: ML, MT, RB, SM, SR, XA  
voucher: C. Figueiredo 207

## Pteridophyta – Tectariaceae

2 gen.; 9 spp.

*Tectaria martinicensis* (Spreng.) Copel.

hab.: †  
mun.: SM  
voucher: G. T. Prance 7667

*Tectaria pilosa* (Fée) R. C. Moran

hab.: †  
mun.: RB  
voucher: D. C. Daly 12932

*Tectaria transiens* (Morton) A. R. Sm.

hab.: †  
mun.: XA  
voucher: D. C. Daly 7273

*Tectaria trifoliata* (L.) Cav.

hab.: †  
mun.: BR  
voucher: D. C. Daly 9883

*Triplophyllum boliviense* J. Prado & R. C. Moran

hab.: †  
mun.: AB, BR, BU  
n.v.: *pruma* (Port.)  
uso/use: ME  
voucher: D. C. Daly 9856

*Triplophyllum dicksonioides* (Fée) Holttum

hab.: †  
mun.: AB, BR, BU  
voucher: D. C. Daly 8463

*Triplophyllum funestum* (Kunze) Holttum

hab.: †  
mun.: CS, RA  
voucher: J. Prado 1247

**T** árvores (incluindo arvores e bambus arborescentes do gênero *Guadua*)/trees (including treelets plus arborescent bamboos in the genus *Guadua*)  
**†** arbustos/shrubs  
**†** ervas terrestres/terrestrial herbs  
**Y** palmeiras com estipe, fetos arborescentes e cicas, solitários/stipitate palms, tree ferns, and cycads, *solitary*  
**∏** palmeiras com estipe, cespitosa/stipitate palms, cespitose  
**W** palmeiras acaules e cicas/acaulous palms and cycads

## Pteridophyta – Thelypteridaceae

1 gen.; 9 spp.

*Clavija elliptica* Mez*Thelypteris angustifolia* (Willd.) Proctor

hab.: †  
mun.: ML, MT, TA  
voucher: M. Silveira 1292

*Thelypteris jamesonii* (Hook.) R. M. Tryon

hab.: †  
mun.: CS, PW  
voucher: D. C. Daly 11698

*Thelypteris juruensis* (C. Chr.) R. M. Tryon & D. S.

Conant  
hab.: †  
mun.: CS, MU, SM  
voucher: D. C. Daly 11391

*Thelypteris membranacea* (Mett.) R. M. Tryon

hab.: †  
mun.: ML  
voucher: M. Silveira 1249

*Thelypteris opposita* (Vahl) Ching

hab.: †  
mun.: AB, MT  
voucher: D. C. Daly 9644

*Thelypteris opulenta* (Kaulf.) Fosberg

hab.: †  
mun.: CS, MT, MU, PA, SM, SR, XA  
voucher: D. C. Daly 10158

*Thelypteris patens* (Sw.) Small

hab.: †  
mun.: AB  
voucher: D. C. Daly 9635

*Thelypteris tristis* (Kunze) R. M. Tryon

hab.: †  
mun.: PW  
voucher: D. C. Daly 11767

*Thelypteris* sp.

hab.: †  
mun.: PW  
voucher: D. C. Daly 7540

## LYCOPODIOPHYTA

2 fams.  
2 gen.  
11 spp.  
Prep.: R. C. Moran

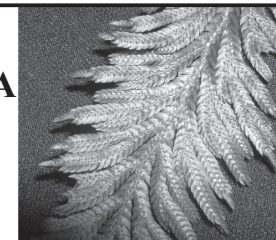

*Selaginella anceps*  
Foto/Photo: R. C. Moran

## Lycopodiophyta – Lycopodiaceae

1 gen.; 1 sp.

*Lycopodiella cernua* (L.) Pic. Serm.

hab.: †  
mun.: CS, ML

voucher: P. G. Delprete 8063

**&** estranguladoras/stranglers  
**§** trepadeiras (inclui os cipós e as lianas lenhosas)/climbers (includes vines and lianas)  
**‡** epífitas/epiphytes  
**≈** aquáticas/aquatics  
**†** saprófitas (mico-heterótrofas)/saprophytes (myco-heterotrophs)  
**☞** parasitas/parasites



## Lycopodiophyta – Selaginellaceae

1 gen.; 9 spp.

*Selaginella anceps* (C. Presl) C. Presl  
hab.: †  
mun.: SM  
voucher: *D. C. Daly 8139*

*Selaginella asperula* Spring  
hab.: †  
mun.: CS, ML, PW  
voucher: *D. C. Daly 10646*

*Selaginella exaltata* (Kunze) Spring  
hab.: †  
mun.: BR, BU, ML, PC, PW, RB  
voucher: *P. J. M. Maas P12951*

*Selaginella flagellata* Spring  
hab.: †  
mun.: MU  
voucher: *D. C. Daly 11439*

*Selaginella haematodes* (Kunze) Spring  
hab.: †  
mun.: SR  
voucher: *D. C. Daly 11141*

*Selaginella palmiformis* Alston ex Crabbe & Jermy  
hab.: †  
mun.: CS  
voucher: *J. F. Pruski 3466*

*Selaginella parkeri* (Hook. & Grev.) Spring  
hab.: †  
mun.: ML  
voucher: *G. T. Prance 12200*

*Selaginella sulcata* (Desv. ex Poir.) Spring ex Mart.  
hab.: †  
mun.: MU, SM  
voucher: *D. C. Daly 8075*

*Selaginella* ser. *Articulatae* sp.  
hab.: †  
mun.: XA  
voucher: *C. Figueiredo 214*

## MARCHANTIOPHYTA

12 fams.  
28 gen.  
73 spp.  
Prep.: *D. C. Costa, N. D. Santos*

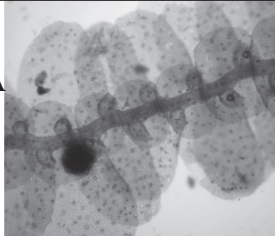

*Stictolejeunea squamata*  
Foto/Photo: *D. Costa*

## Marchantiophyta - Aneuraceae

1 gen.; 3 spp.

*Riccardia amazonica* (Spruce) S.W. Arnell  
hab.: epiX.  
mun.: TA  
voucher: *D. P. Costa 2652*

*Riccardia chamedrifolia* (With.) Grolle  
hab.: terr.  
mun.: RB  
voucher: *D. M. Vital 14921*

**T** árvores (incluindo arvoretas mais bambus arborescentes do gênero *Guadua*)/trees (including treelets plus arborescent bamboos in the genus *Guadua*)  
**F** arbustos/shrubs  
**†** ervas terrestres/terrestrial herbs  
**Y** palmeiras com estipe, fetos arborescentes e cicas, solitários/stipitate palms, tree ferns, and cycads, *solitary*  
**Π** palmeiras com estipe, cespitosa/stipitate palms, cespitose  
**W** palmeiras acaules e cicas/acaulous palms and cycads

*Riccardia digitiloba* (Spruce ex Steph.) Pagán  
hab.: epiX.  
mun.: TA  
voucher: *D. P. Costa 3943*

## Marchantiophyta - Cephaloziellaceae

1 gen.; 1 sp.

*Cylindrocolea rhizantha* (Motn.) R. M. Schust.  
hab.: terr.  
mun.: RB  
voucher: *D. M. Vital 14891*

## Marchantiophyta - Geocalyceae

1 gen.; 1 sp.

*Lophocolea bidentata* (L.) Dumort.  
hab.: cort.  
mun.: RB  
voucher: *D. M. Vital 14968*

## Marchantiophyta - Jubulaceae

1 gen.; 4 spp.

*Frullania ecklonii* (Spreng.) Gottsche et al.  
hab.: cort.  
mun.: RB  
voucher: *D. M. Vital 15028*

*Frullania ericoides* (Nees) Mont.  
hab.: epiX.  
mun.: MT  
voucher: *D. P. Costa 4003 p.p.*

*Frullania gibbosa* Nees  
hab.: cort.  
mun.: RB  
voucher: *D. M. Vital 14847*

*Frullania nodulosa* (Reinw., Blume & Nees) Nees  
hab.: epiX, cort.  
mun.: MT, TA  
voucher: *D. P. Costa 2904*  
hab.: cort.  
mun.: RB  
voucher: *D. M. Vital 14968*

**&** estranguladoras/stranglers  
**§** trepadeiras (inclui os cipós e as lianas lenhosas)/climbers (includes vines and lianas)  
**ē** epífitas/epiphytes  
**≈** aquáticas/aquatics  
**†** saprófitas (mico-heterótrofas)/saprophytes (myco-heterotrophs)  
**▭** parasitas/parasites

## Marchantiophyta - Lejeuneaceae

16 gen.; 42 spp.

*Acrolejeunea emergens* (Mitt.) Steph.

hab.: cort.  
mun.: MT, TA  
voucher: *D. P. Costa 2601*

*Acrolejeunea torulosa* (Lehm. & Lindenb.) Schiffn.

hab.: cort.  
mun.: RB  
voucher: *D. M. Vital 14896*

*Archilejeunea auberiana* (Mont.) A. Evans

hab.: cort.  
mun.: RB  
voucher: *D. M. Vital 15001*

*Archilejeunea parviflora* (Nees) Schiffn.

hab.: cort.  
mun.: RB  
voucher: *D. M. Vital 14918*

*Cephalantolejeunea temnanthoides* (Steph.) R. M. Schust.

hab.: terr., cort.  
mun.: MT, TA  
voucher: *D. P. Costa 2783*

*Ceratolejeunea cubensis* (Mont.) Schiffn.

hab.: cort.  
mun.: RB  
voucher: *D. M. Vital 14872*

*Ceratolejeunea cornuta* (Lindenb.) Schiffn.

hab.: cort., epiF.  
mun.: MT, TA  
voucher: *D. P. Costa 2668*

*Ceratolejeunea laetefusca* (Austin) R. M. Schust.

hab.: cort.  
mun.: RB  
voucher: *D. M. Vital 14872*

*Cheilolejeunea adnata* (Kunze) Grolle

hab.: cort.  
mun.: MT  
voucher: *D. P. Costa 3904 p.p.*

*Cheilolejeunea clausa* (Nees & Mont.) R. M. Schust.

hab.: cort.  
mun.: MT, TA  
voucher: *D. P. Costa 2812*

*Cheilolejeunea rigidula* (Mont.) R. M. Schust.

hab.: cort.  
mun.: RB  
voucher: *D. M. Vital 14961*

*Cheilolejeunea trifaria* (Reinw. et al.) Mizut.

hab.: cort.  
mun.: RB  
voucher: *D. M. Vital 14922*

*Cololejeunea dzumacensis* Tixier

hab.: cort.  
mun.: RB  
voucher: *D. M. Vital 14906*

*Cololejeunea minutissima* (Sm.) Schiffn.

hab.: cort.  
mun.: RB  
voucher: *D. M. Vital 14847*

*Cololejeunea obliqua* (Nees & Mont.) Schiffn.

hab.: epiF.  
mun.: MT, TA  
voucher: *D. P. Costa 3937*

*Cololejeunea subcardiocarpa* Tixier

hab.: epiF.  
mun.: MT  
voucher: *D. P. Costa 3901 p.p.*

*Diplasiolejeunea brunnea* Steph.

hab.: cort.  
mun.: RB  
voucher: *D. M. Vital 14932*

*Diplasiolejeunea lanciloba* Tixier

hab.: epiF.  
mun.: RB  
voucher: *D. M. Vital 14946*

*Diplasiolejeunea rudolphiana* Steph.

hab.: cort.  
mun.: RB  
voucher: *D. M. Vital 14998*

*Frullanoides liebmanniana* (Lindenb. & Gottsche) Van Slageren

hab.: cort.  
mun.: RB  
voucher: *D. M. Vital 15018*

*Lejeunea bermudiana* (A. Evans) R. M. Schust.

hab.: epiX.  
mun.: RB  
voucher: *D. M. Vital 14967*

*Lejeunea caespitosa* Lindenb.

hab.: cort.  
mun.: RB  
voucher: *D. M. Vital 14908*

*Lejeunea cerina* (Lehm. & Lindenb.) Gottsche et al.

hab.: cort.  
mun.: RB  
voucher: *D. M. Vital 14905*

*Lejeunea controversa* Gottsche

hab.: cort.  
mun.: RB  
voucher: *D. M. Vital 14955*

**T** árvores (incluindo arvoretas mais bambus arborescentes do gênero *Guadua*)/trees (including treelets plus arborescent bamboos in the genus *Guadua*)

**F** arbustos/shrubs

**t** ervas terrestres/terrestrial herbs

**Y** palmeiras com estipe, fetos arborescentes e cicas, solitários/stipitate palms, tree ferns, and cycads, *solitary*

**Π** palmeiras com estipe, cespitosa/stipitate palms, cespitose

**W** palmeiras acaules e cicas/acaulous palms and cycads

*Lejeunea flava* (Sw.) Nees

hab.: cort.  
mun.: RB  
voucher: *D. M. Vital 14915*

*Lejeunea glaucescens* Gottsche

hab.: cort., epiX., terr.  
mun.: RB  
voucher: *D. M. Vital 14839*

*Lejeunea laetevirens* Nees & Mont.

hab.: cort.  
mun.: MT  
voucher: *D. P. Costa 3935*

*Lejeunea phyllobola* (Nees) Mont.

hab.: cort., epiX.  
mun.: MT, RB, TA  
voucher: *D. P. Costa 3944*

*Lejeunea reflexistipula* (Lehm. & Lindenb.) Gottsche et al.

hab.: cort.  
mun.: MT, TA  
voucher: *D. P. Costa 2614*

*Lejeunea tapajosensis* Spruce

hab.: cort.  
mun.: RB  
voucher: *D. M. Vital 15009*

*Lejeunea trinitensis* Lindenb.

hab.: cort.  
mun.: RB  
voucher: *D. M. Vital 14909*

*Leptojeunea elliptica* (Lehm. & Lindenb.) Schiffn.

hab.: cort., epiF.  
mun.: RB  
voucher: *D. M. Vital 14906*

*Lopholejeunea eulopha* (Tayl.) Schiffn.

hab.: cort.  
mun.: MT, TA  
voucher: *D. P. Costa 2553*

*Lopholejeunea nigricans* (Lindenb.) Schiffn.

hab.: cort., epiX.  
mun.: MT, TA  
voucher: *D. P. Costa 2671 p.p.*

*Lopholejeunea subfusca* (Nees) Schiffn.

hab.: cort., epiX.

## Marchantiophyta - Marchantiaceae

1 gen.; 1 sp.

*Marchantia chenopoda* L.

hab.: terr.  
mun.: MT, TA  
voucher: *D. P. Costa 255*

**&** estranguladoras/stranglers

**§** trepadeiras (inclui os cipós e as lianas lenhosas)/climbers (includes vines and lianas)

**ē** epífitas/epiphytes

**≈** aquáticas/aquatics

**†** saprófitas (mico-heterótrofas)/saprophytes (myco-heterotrophs)

**☞** parasitas/parasites

mun.: RB  
voucher: *D. M. Vital 14885*

*Mastigolejeunea auriculata* (Wilson) Schiffn.

hab.: cort., epiX.  
mun.: RB  
voucher: *D. M. Vital 14969*

*Microlejeunea bullata* (Taylor) Steph.

hab.: cort.  
mun.: RB  
voucher: *D. M. Vital 15039*

*Microlejeunea crenulifolia* (Gottsche) Steph.

hab.: cort.  
mun.: MT, TA  
voucher: *D. P. Costa 2899*

*Rectolejeunea berteorana* (Gottsche ex Steph.) A. Evans

hab.: cort.  
mun.: RB  
voucher: *D. M. Vital 14987*

*Stictolejeunea balfourii* Mitt.

hab.: cort.  
mun.: MT  
voucher: *D. P. Costa 4012*

*Stictolejeunea squamata* Mitt.

hab.: cort.  
mun.: RB  
voucher: *D. M. Vital 14963*

*Symbiezidium barbiflorum* (Lindenb. & Gottsche) A. Evans

hab.: cort.  
mun.: MT, TA  
voucher: *D. P. Costa 2734*

*Symbiezidium transversale* (Sw.) Trevis.

hab.: cort.  
mun.: MT, TA  
voucher: *D. P. Costa 3908 p.p.*

## Marchantiophyta - Metzgeriaceae

1 gen.; 1 sp.

*Metzgeria furcata* (L.) Dumort.

hab.: epiF.  
mun.: RB  
voucher: *D. M. Vital 149444*

## Marchantiophyta - Monocleaceae

1 gen.; 1 sp.

*Monoclea gottschei* Lindb.

hab.: terr., epiX.  
mun.: MT, TA  
voucher: *D. P. Costa 2843*

## Marchantiophyta - Pallaviciniaceae

2 gen.; 2 spp.

*Pallavicinia lyellii* (Hook.) Gray

hab.: terr.  
mun.: MT, TA  
voucher: *D. P. Costa 2733*

*Symphyogyna brongniartii* Mont.

hab.: terr.  
mun.: MT, TA  
voucher: *D. P. Costa 2738*

## Marchantiophyta - Plagiochilaceae

1 gen.; 11 spp.

*Plagiochila aerea* Tayl.

hab.: cort.  
mun.: MT, TA  
voucher: *D. P. Costa 2689 p.p.*

*Plagiochila corrugata* (Nees & Mont.

hab.: cort.  
mun.: MT  
voucher: *D. P. Costa 3978 p.p.*

*Plagiochila cristata* (Sw.) Lindenb.

hab.: cort.  
mun.: MT  
voucher: *D. P. Costa 3964 p.p.*

*Plagiochila disticha* (Lehm. & Lindenb.) Lindenb.

hab.: cort.  
mun.: RB  
voucher: *D. M. Vital 14923*

*Plagiochila gymnocalycina* (Lehm. & Lindenb.) Lindenb.

hab.: cort., epiX.  
mun.: MT, TA  
voucher: *D. P. Costa 2844*

*Plagiochila martiana* (Nees) Lindenb.

hab.: cort., epiX.  
mun.: MT, TA  
voucher: *D. P. Costa 2612*

**T** árvores (incluindo arvores e bambus arborescentes do gênero *Guadua*)/trees (including treelets plus arborescent bamboos in the genus *Guadua*)  
**†** arbustos/shrubs  
**‡** ervas terrestres/terrestrial herbs  
**Y** palmeiras com estipe, fetos arborescentes e cicas, solitários/stipitate palms, tree ferns, and cycads, *solitary*  
**Π** palmeiras com estipe, cespitosa/stipitate palms, cespitose  
**W** palmeiras acaules e cicas/acaulous palms and cycads

*Plagiochila micropteryx* Gottsche

hab.: cort.  
mun.: MT  
voucher: *D. P. Costa 3922 p.p.*

*Plagiochila patula* (Sw.) Lindenb.

hab.: cort.  
mun.: MT  
voucher: *D. P. Costa 3927 p.p.*

*Plagiochila raddiana* Lindenb.

hab.: cort., epiX.  
mun.: MT, TA  
voucher: *D. P. Costa 2547*

*Plagiochila rutilans* Lindenb.

hab.: cort.  
mun.: MT  
voucher: *D. P. Costa 3960 p.p.*

*Plagiochila vicentina* Lindenb.

hab.: cort., epiX.  
mun.: MT, TA  
voucher: *D. P. Costa 2584*

## Marchantiophyta - Radulaceae

1 gen.; 3 spp.

*Radula flaccida* Lindenb. & Gottsche

hab.: cort., epiF.  
mun.: MT, TA  
voucher: *D. P. Costa 2610 p.p.*

*Radula javanica* Gottsche

hab.: cort.  
mun.: MT, TA  
voucher: *D. P. Costa 2760*

*Radula recubans* Taylor

hab.: cort.  
mun.: MT, TA  
voucher: *D. P. Costa 2564 p.p.*

## Marchantiophyta - Ricciaceae

1 gen.; 1 sp.

*Riccia membranacea* Gottsche & Lindenb.

hab.: terr.  
mun.: RB  
voucher: *D. M. Vital 15021*

**&** estranguladoras/stranglers  
**§** trepadeiras (inclui os cipós e as lianas lenhosas)/climbers (includes vines and lianas)  
**ē** epífitas/epiphytes  
**≈** aquáticas/aquatics  
**†** saprófitas (mico-heterótrofas)/saprophytes (myco-heterotrophs)  
**☞** parasitas/parasites

## ANTHOCEROTOPHYTA

1 fam.  
1 gen.  
1 spp.  
Prep.: *D. C. Costa, N. D. Santos*

## Anthocerotophyta - Nothotyladaceae

1 gen.; 1 sp.

*Nothotylas vitalii* Udar & Singh

hab.: terr.  
mun.: RB  
voucher: *D. M. Vital 15024*

## BRYOPHYTA

23 fams.  
44 gen.  
82 spp.  
Prep.: *D. C. Costa, N. D. Santos*

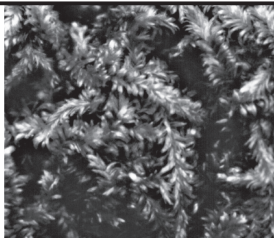

*Pilosium chlorophyllum*  
Foto/Photo: *B. Buck*

## Bryophyta - Bartramiaceae

1 gen.; 2 spp.

*Philonotis glaucescens* (Hornsch.) Broth.

hab.: terr.  
mun.: PW  
voucher: *P. J. M. Maas P13135*

*Philonotis uncinata* (Schwaegr.) Brid.

hab.: terr.  
mun.: MT, RB, TA  
voucher: *D. P. Costa 2550*

**T** árvores (incluindo arvoretas mais bambus arborescentes do gênero *Guadua*)/trees (including treelets plus arborescent bamboos in the genus *Guadua*)  
**F** arbustos/shrubs  
**t** ervas terrestres/terrestrial herbs  
**Y** palmeiras com estipe, fetos arborescentes e cicas, solitários/stipitate palms, tree ferns, and cycads, *solitary*  
**Π** palmeiras com estipe, cespitosa/stipitate palms, cespitose  
**W** palmeiras acaules e cicas/acaulous palms and cycads

## Bryophyta - Bryaceae

1 gen.; 2 spp.

*Bryum apiculatum* Schwaegr.

hab.: terr.  
mun.: RB  
voucher: *D. M. Vital 14927*

*Bryum coronatum* Schwaegr.

hab.: terr.  
mun.: RB  
voucher: *D. M. Vital 14926*

## Bryophyta - Brachytheciaceae

1 gen.; 1 sp.  
1 gen.; 2 spp.

*Platyhypnidium aquaticum* (*A. Jaeg.*) *M. Fleisch.*

hab.: epiX.  
mun.: MT  
voucher: *D. P. Costa s.n*

## Bryophyta - Calymperaceae

3 gen.; 13 spp.

*Calymperes afzelii* Sw.

hab.: cort.  
mun.: RB  
voucher: *W. D. Reese 13237*

*Calymperes erosum* Müll. Hal.

hab.: cort.  
mun.: MT, TA  
voucher: *D. P. Costa 2704*

*Calymperes lonchophyllum* Schwaegr.

hab.: cort.  
mun.: RB  
voucher: *W. D. Reese 13188*

*Calymperes pallidum* Mitt.

hab.: cort.  
mun.: RB  
voucher: *W. D. Reese 13169*

*Octoblepharum albidum* Hedw.

hab.: cort., epiX.  
mun.: BR, CS, PW, RB  
voucher: *W. D. Reese 13266*

*Octoblepharum cocuiense* Mitt.

hab.: cort., epiX.  
mun.: CS

voucher: *G. T. Prance 12457*

*Octoblepharum pulvinatum* (Dozy & Molk.) Mitt.

hab.: cort., epiX.  
mun.: PW  
voucher: *Ule 2260*

*Octoblepharum stramineum* Mitt.

hab.: cort.  
mun.: CS  
voucher: *Monteiro 386*

*Syrrhopodon cryptocarpus* Dozy & Molk.

hab.: cort.  
mun.: CS, RB  
voucher: *W. D. Reese 13261*

*Syrrhopodon incompletus* Schwaegr. var. *luridus* (Paris & Broth.) Florsch.

hab.: cort.  
mun.: MT, TA  
voucher: *D. P. Costa 2916*

*Syrrhopodon lepieurii* Mont.

hab.: cort.  
mun.: ML  
voucher: *G. T. Prance 12646*

**&** estranguladoras/stranglers  
**§** trepadeiras (inclui os cipós e as lianas lenhosas)/climbers (includes vines and lianas)  
**ē** epífitas/epiphytes  
**≈** aquáticas/aquatics  
**†** saprófitas (mico-heterótrofas)/saprophytes (myco-heterotrophs)  
**☞** parasitas/parasites



*Syrrhodon parasiticus* (Brid.) Paris  
 hab.: cort.  
 mun.: RB  
 voucher: *D. M. Vital 15038*

*Syrrhodon prolifer* var. *scaber* (Mitt.) W. D. Reese  
 hab.: cort.  
 mun.: RB  
 voucher: *W. D. Reese 16799*

## Bryophyta - Cryphaeaceae

1 gen.; 1 sp.

*Schoenobryum concavifolium* Dozy & Molk.

hab.: cort.  
 mun.: ?  
 voucher: *Pires & Martin 10073*

## Bryophyta - Daltoniaceae

1 gen.; 1 sp.

*Calyptrochaeta setigera* (Mitt.) W. R. Buck

hab.: cort.  
 mun.: RB  
 voucher: *D. M. Vital 14954*

## Bryophyta - Dicranaceae

1 gen.; 1 sp.

*Dicranella hilariana* (Mont.) Mitt.

hab.: cort.  
 mun.: RB  
 voucher: *D. M. Vital 14837*

## Bryophyta - Fissidentaceae

1 gen.; 13 spp.

*Fissidens anguste-limbatus* Mitt.

hab.: epiX.  
 mun.: MT, TA  
 voucher: *D. P. Costa 2763*

mun.: MT  
 voucher: *D. P. Costa 3911*

*Fissidens flaccidus* Mitt.

hab.: terr.  
 mun.: RB  
 voucher: *W. D. Reese 13186*

*Fissidens elegans* Brid.

hab.: terr.

**T** árvores (incluindo arvoretas mais bambus arborescentes do gênero *Guadua*)/trees (including treelets plus arborescent bamboos in the genus *Guadua*)  
**†** arbustos/shrubs  
**‡** ervas terrestres/terrestrial herbs  
**Y** palmeiras com estipe, fetos arborescentes e cicas, solitáriosstipitate palms, tree ferns, and cycads, *solitary*  
**Π** palmeiras com estipe, cespitosa/stipitate palms, cespitose  
**W** palmeiras acaules e cicas/acaulous palms and cycads

*Fissidens guianensis* Mont.

hab.: cort.  
 mun.: MT, TA  
 voucher: *D. P. Costa 2851, p.p.*

*Fissidens hyalinus* Hook.f. & Wilson

hab.: terr.  
 mun.: RB  
 voucher: *W. D. Reese 13242*

*Fissidens leptophyllus* Mont.

hab.: cort.  
 mun.: RB  
 voucher: *D. M. Vital 14993*

*Fissidens mollis* Mitt.

hab.: terr., epiX.  
 mun.: TA, MT, RB  
 voucher: *D. P. Costa 2564 p.p.*

*Fissidens ornatus* Herzog

hab.: terr.  
 mun.: RB  
 voucher: *W. D. Reese 13280*

*Fissidens prionodes* Mont.

hab.: cort., terr.  
 mun.: MT, TA  
 voucher: *D. P. Costa 2737*

*Fissidens reticulosus* (Müll. Hal.) Mitt.

hab.: terr.  
 mun.: RB  
 voucher: *D. M. Vital 14929*

*Fissidens submarginatus* Buch in C. Krauss

hab.: terr.  
 mun.: MT, RB, TA  
 voucher: *D. P. Costa 2901*

*Fissidens subulatus* Mitt.

hab.: terr.  
 mun.: RB  
 voucher: *W. D. Reese 13154 p.p.*

*Fissidens zollingeri* Mont.

hab.: terr.  
 mun.: RB  
 voucher: *D. M. Vital 14935*

## Bryophyta - Hypnaceae

5 gen.; 5 spp.

*Ectropothecium minutum* Broth.

hab.: terr.  
 mun.: RB  
 voucher: *D. M. Vital 14939*

mun.: MT, TA  
 voucher: *D. P. Costa 2641 p.p.*

*Chrysohypnum diminutivum* (Hampe) W. R. Buck

hab.: cort., epiX.  
 mun.: RB  
 voucher: *D. M. Vital 14887*

*Vesicularia vesicularis* (Schwaegr.) Broth.

hab.: terr., epiX.  
 mun.: MT, RB  
 voucher: *D. P. Costa 3894*

*Isopterygium tenerum* (Sw.) Mitt.

hab.: terr., epiX.  
 mun.: RB  
 voucher: *D. M. Vital 14891*

*Phylodon truncatulus* (Müll. Hal.) W. R. Buck

hab.: terr.

## Bryophyta - Leptodontaceae

1 gen.; 1 sp.

*Pseudocryphaea domingensis* (Spreng.) W. R. Buck

hab.: cort.  
 mun.: RB  
 voucher: *W. D. Reese 13173*

**&** estranguladoras/stranglers  
**§** trepadeiras (inclui os cipós e as lianas lenhosas)/climbers (includes vines and lianas)  
**ĕ** epífitas/epiphytes  
**≈** aquáticas/aquatics  
**†** saprófitas (mico-heterótrofas)/saprophytes (myco-heterotrophs)  
**⌛** parasitas/parasites

## Bryophyta - Leucobryaceae

2 gen.; 3 spp.

*Leucobryum juniperoideum* (Brid.) Müll. Hal.  
hab.: cort.  
mun.: CS  
voucher: *Monteiro & Damião 387*

mun.: CS  
voucher: *G. T. Prance 11928*

*Leucobryum martianum* (Hornsch.) Hampe  
hab.: cort.

*Ochrobryum subulatum* Hampe in Besch.  
hab.: cort., epiX.  
mun.: RB  
voucher: *W. D. Reese 13263*

## Bryophyta - Leucomiaceae

1 gen.; 1 sp.

*Leucomium strumosum* (Hornsch.) Mitt.  
hab.: cort.  
mun.: RB  
voucher: *D. M. Vital 14952*

hab.: terr.  
mun.: MT, TA  
voucher: *D. P. Costa 2733*

## Bryophyta - Macromitriaceae

3 gen.; 4 spp.

*Groutiella tumidula* (Mitt.) Vitt.  
hab.: epiX.  
mun.: MT, TA  
voucher: *D. P. Costa 2911*

*Macromitrium stellulatum* (Hornsch.) Brid.  
hab.: cort.  
mun.: RB, SM  
voucher: *D. M. Vital 15031*

*Macromitrium podocarpii* Müll. Hal.  
hab.: epiX.  
mun.: MT, TA  
voucher: *D. P. Costa 2856*

*Schlotheimia rugifolia* (Hook.) Schwaegr.  
hab.: epiX.  
mun.: MT  
voucher: *D. P. Costa 3947 p.p.*

## Bryophyta - Meteoriaceae

2 gen.; 3 spp.

*Squamidium leucotrichum* (Taylor) Broth.  
hab.: cort.  
mun.: MT  
voucher: *D. P. Costa 3925 p.p.*

*Zelometeorium ambiguum* (Hornsch.) Manuel  
hab.: cort.  
mun.: MT, TAZ  
*Zelometeorium patulum* (Hedw.)  
Manuel

**T** árvores (incluindo arvoretas mais bambus arborescentes do gênero *Guadua*)/trees (including treelets plus arborescent bamboos in the genus *Guadua*)  
**F** arbustos/shrubs  
**t** ervas terrestres/terrestrial herbs  
**Y** palmeiras com estipe, fetos arborescentes e cicas, solitários/stipitate palms, tree ferns, and cycads, *solitary*  
**Π** palmeiras com estipe, cespitosa/stipitate palms, cespitose  
**W** palmeiras acaules e cicas/acaulous palms and cycads

*Zelometeorium patulum* (Hedw.) Manuel  
hab.: cort.  
mun.: RB  
voucher: *D. M. Vital 14947*

## Bryophyta - Neckeraceae

3 gen.; 4 spp.

*Neckeropsis disticha* (Hedw.) Kindb.  
hab.: cort.  
mun.: MT, RB  
voucher: *D. P. Costa 3896*

*Pinnatella minuta* (Mitt.) Broth.  
hab.: cort., epiX.  
mun.: MT, TA  
voucher: *D. P. Costa 2692*

*Neckeropsis undulata* (Hedw.) Reichardt  
hab.: cort.  
mun.: RB  
voucher: *D. M. Vital 14870*

*Porotrichum substriatum* (Hampe) Mitt.  
hab.: cort.  
mun.: RB  
voucher: *W. D. Reese 13265*

## Bryophyta - Pilotrichaceae

4 gen.; 9 spp.

*Callicostella depressa* (Hedw.) A. Jaeger  
hab.: epiX, cort.  
mun.: CS  
voucher: *G. T. Prance 12553*

*Lepidopilum tortifolium* Mitt.  
hab.: terr.  
mun.: ML  
voucher: *G. T. Prance 12460*

*Callicostella merkelii* (Hornsch.) A. Jaeger  
hab.: epiX.  
mun.: MT, TA  
voucher: *D. P. Costa 2587*

*Pilotrichum bipinnatum* (Schwaegr.) Mitt.  
hab.: cort.  
mun.: ML  
voucher: *G. T. Prance 12542*

*Callicostella pallida* (Hornsch.) Aongstr.  
hab.: epiX, cort.  
mun.: RB  
voucher: *D. M. Vital 14976*

*Crossomitrum patrisiae* (Brid.) Müll. Hal.  
hab.: epiF., cort.  
mun.: RB  
voucher: *D. M. Vital 14945*

*Lepidopilum affine* Müll. Hal.  
hab.: cort., epiX.  
mun.: MT, TA  
voucher: *D. P. Costa 3946*

*Lepidopilum polytrichoides* (Hedw.) Brid.  
hab.: cort.  
mun.: ML  
voucher: *G. T. Prance 12551*

*Lepidopilum scabridsetum* (Schwaegr.) Steere  
hab.: cort.  
mun.: RB  
voucher: *D. M. Vital 14959*

**&** estranguladoras/stranglers  
**§** trepadeiras (inclui os cipós e as lianas lenhosas)/climbers (includes vines and lianas)  
**ē** epífitas/epiphytes  
**≈** aquáticas/aquatics  
**†** saprófitas (mico-heterótrofas)/saprophytes (myco-heterotrophs)  
**☞** parasitas/parasites

**Bryophyta -  
Pottiaceae**

2 gen.; 2 spp.

*Barbula indica* (Hook.) Spreng.  
hab.: rupic.  
mun.: MT  
voucher: *D. P. Costa 3897*

*Hyophiladelphus agrarius* (Hedw.) R. H. Zander  
hab.: rupic.  
mun.: RB  
voucher: *D. M. Vital 15027*

**Bryophyta -  
Pterobryaceae**

3 gen.; 3 spp.

*Henicodontium geniculatum* (Mitt.) W. R. Buck  
hab.: epiX.  
mun.: MT, RB, TA  
voucher: *D. P. Costa 2639*

mun.: RB  
voucher: *W. D. Reese 13269*

*Jaegerina scariosa* (Lorentz) Arzenir  
hab.: cort.

*Pirella pohlii* (Hook.) Spreng.  
hab.: cort., epiX.  
mun.: MT, TA  
voucher: *D. P. Costa 2599*

**Bryophyta -  
Racopilaceae**

1 gen.; 1 sp.

*Racopilum tomentosum* (Hedw.) Brid.  
hab.: cort.  
mun.: RB  
voucher: *D. M. Vital 14973*

**Bryophyta -  
Sematophyllaceae**

2 gen.; 5 spp.

*Sematophyllum subpinnatum* (Brid.) E. Britt.  
hab.: cort.  
mun.: MT, RB  
voucher: *D. P. Costa 3993*

*Taxithelium juruense* (Broth.) Broth.  
hab.: cort.  
mun.: ML  
voucher: *G. T. Prance 12541*

*Sematophyllum subsimplex* (Hedw.) Mitt.  
hab.: epiX.  
mun.: RB  
voucher: *M. R. M. Lopes s.n.*

*Taxithelium planum* (Brid.) Mitt.  
hab.: cort., epiX., terr.  
mun.: RB  
voucher: *D. M. Vital 14890*

**T** árvores (incluindo arvoretas mais bambus arborescentes do gênero *Guadua*)/trees (including treelets plus arborescent bamboos in the genus *Guadua*)  
**F** arbustos/shrubs  
**†** ervas terrestres/terrestrial herbs  
**Y** palmeiras com estipe, fetos arborescentes e cicas, solitários/stipitate palms, tree ferns, and cycads, *solitary*  
**Π** palmeiras com estipe, cespitosa/stipitate palms, cespitose  
**W** palmeiras acaules e cicas/acaulous palms and cycads

*Trichosteleum papillosum* (Hornsch.) A. Jaeger

hab.: cort., terr., epiX.  
mun.: RB  
voucher: *D. M. Vital 14902*

**Bryophyta -  
Splachnobryaceae**

1 gen.; 1 sp.

*Splachnobryum obtusum* (Brid.) Müll. Hal.

hab.: terr.  
mun.: MT, RB, TA  
voucher: *D. P. Costa 2768*

**Bryophyta -  
Stereophyllaceae**

2 gen.; 2 spp.

*Entodontopsis nitens* (Mitt.) W. R. Buck & Ireland

hab.: rupic.  
mun.: RB  
voucher: *W. D. Reese 13183*

*Pilosium chlorophyllum* (Hornsch.) Müll. Hal.

hab.: cort.  
mun.: RB  
voucher: *M. S. D. Nascimento s.n.*

**Bryophyta -  
Thuidiaceae**

1 gen.; 3 spp.

*Cyrtio-hypnum involvens* (Hedw.) W. R. Buck & H. A.

Crum  
hab.: terr., epiX.  
mun.: RB  
voucher: *D. M. Vital 14928*

*Zelometeorium ambiguum* (Hornsch.) Manuel

hab.: cort.  
mun.: MT, TA  
voucher: *D. P. Costa 2603*

*Cyrtio-hypnum schistocalyx* (Müll. Hal.) W. R. Buck & H.

A. Crum  
hab.: cort., epiX.  
mun.: MT, RB, TA  
voucher: *D. P. Costa 2576*

*Cyrtio-hypnum scabrosulum* (Mitt.) W. R. Buck & H. A.

Crum  
hab.: cort.  
mun.: RB  
voucher: *W. D. Reese 13144*  
hab.: cort.  
mun.: MT  
voucher: *D. P. Costa 3925 p.p.*

**&** estranguladoras/stranglers  
**§** trepadeiras (inclui os cipós e as lianas lenhosas)/climbers (includes vines and lianas)  
**ē** epífitas/epiphytes  
**≈** aquáticas/aquatics  
**†** saprófitas (mico-heterótrofas)/saprophytes (myco-heterotrophs)  
**⌘** parasitas/parasites

