

Blekinge län

NVR-ID 2013493
Namn **Lilla Nyteboda**
Skyddstyp Naturresevat
Beslutsstatus Gällande
Beslutsdatum (bildande) 2007-12-04
Ursprungligt gällandedatum 2007-12-29
Senaste gällandedatum 2007-12-29
Län Blekinge Län
Kommun Olofström
Förvaltare Länsstyrelsen i Blekinge län
IUCN-kategori IV, Habitat/Artskyddsområde (Habitat/Species Management Area)
Area (ha) 13,76
Land (ha) 13,76
Varav produktiv skogsmark (ha) 10,67

Fastighetsbeteckning: **Olofström Harasjömåla 3:22** Registerutdrag från Lantmäteriet

Totalt: 13 8000 kvm Landareal: 13 8000 kvm

Ägare	Andel	Inskrivningsdag
202100-1975	1/1	2007-08-31

Staten Naturvårdsverket

106 48 Stockholm

Köp: 2007-06-08

Köpeskilling: 930.000 SEK Avser hela fastigheten

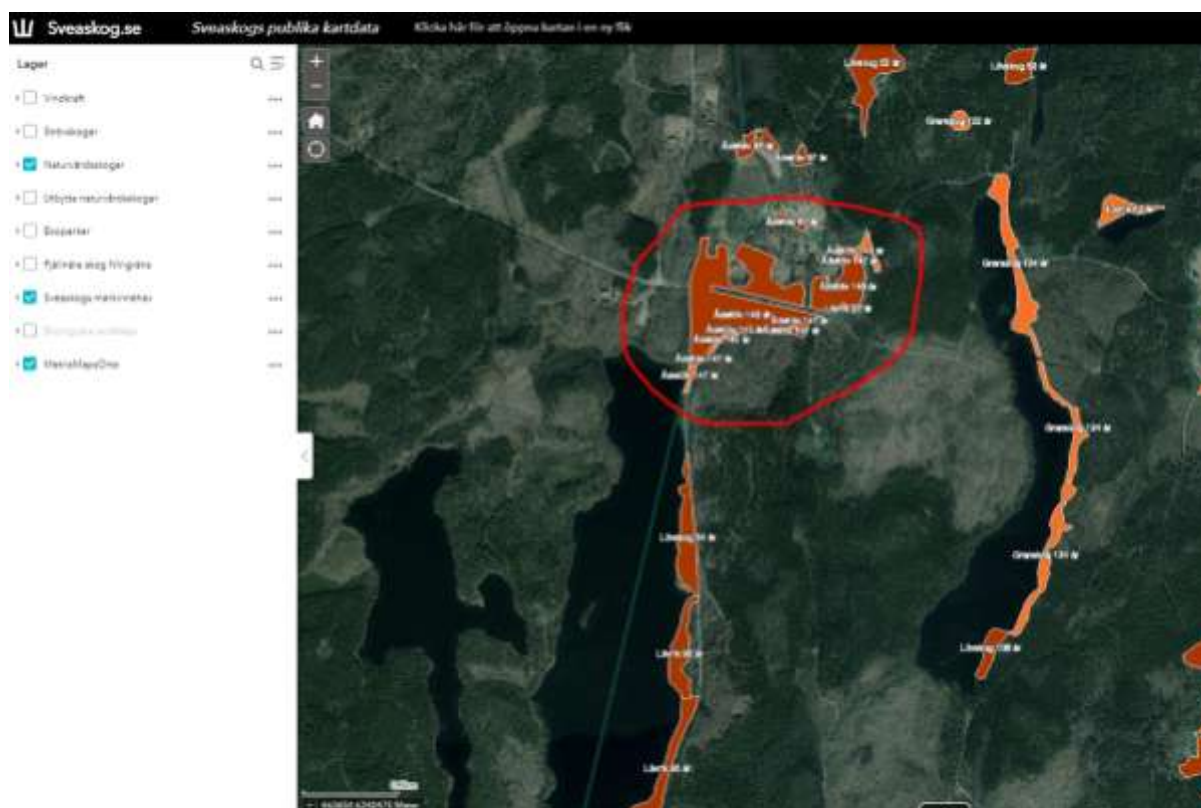

Kalmar län

NVR-ID 2002820
Namn **Allgunnen**
Skyddstyp Naturresevat
Beslutsstatus Gällande
Beslutsdatum (bildande) 2003-04-02
Ursprungligt gällandedatum 2004-05-13
Senaste gällandedatum 2020-11-29
Län Kalmar Län
Kommun Högsby, Nybro
Förvaltare Länsstyrelsen i Kalmar län
IUCN-kategori Ib, Vildmarksområde (Wilderness Area)
Area (ha) 2 343,87
Land (ha) 1 428,91
Varav produktiv skogsmark (ha) 1 123,13
Vatten (ha) 914,96

Fastighetsbeteckning: **Nybro Uddevallshyltan 1:19** Registerutdrag från Lantmäteriet

Totalt: 761 7200 kvm Landareal: 694 9000 kvm

<u>Ägare</u>	<u>Andel</u>	<u>Inskrivningsdag</u>
202100-1975	1/1	2005-06-16

Staten Naturvårdsverket

106 48 Stockholm

Köp: 2004-06-22

Köpeskilling: 25.840.000 SEK Avser hela fastigheten

Fastighetsbeteckning: **Högsby Skurebo 3:7** Registerutdrag från Lantmäteriet

Totalt: 870 2455 kvm Landareal: 602 2955 kvm

<u>Ägare</u>	<u>Andel</u>	<u>Inskrivningsdag</u>
202100-1975	1/1	1965-10-13

Staten Naturvårdsverket

106 48 Stockholm

Köp: 1965-01-27

- Lager
- Vindkraft
 - Strömköglor
 - Naturskildlingslager
 - Utöjda naturskildlingslager
 - Elövervak
 - Fältkretsning/gränser
 - Sveaskogs markmarker
 - Skogsbrukarens mark
 - Huvudskildning

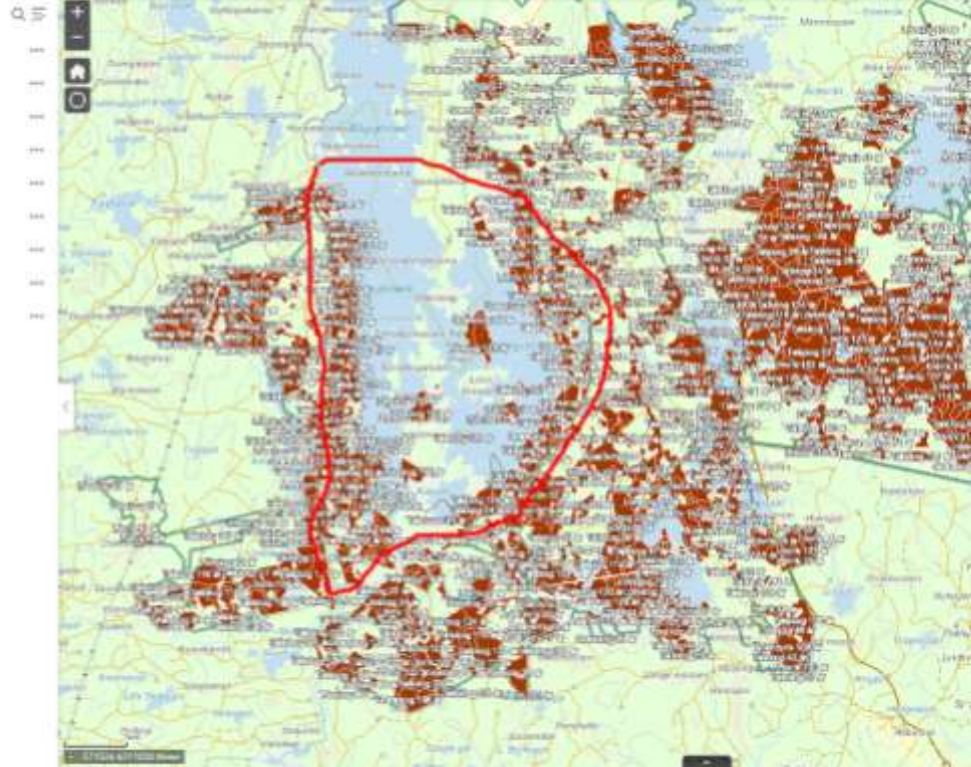

NVR-ID 2002266
Namn **Sällevadsåns dalgång**
Skyddstyp Naturreservat
Beslutsstatus Gällande
Beslutsdatum (bildande) 1999-11-15
Ursprungligt gällandedatum 1999-12-14
Senaste gällandedatum 1999-12-14
Län Kalmar Län
Kommun Hultsfred
Förvaltare Länsstyrelsen i Kalmar län
IUCN-kategori III, Naturmonument (Natural Monument)
Area (ha) 176,2
Land (ha) 172,95
Varav produktiv skogsmark (ha) 150,42
Vatten (ha) 3,25

Fastighetsbeteckning: **Hultsfred Målilla-Boda 1:10** Registerutdrag från Lantmäteriet

Totalt: 162 7780 kvm Landareal: 162 7780 kvm

<u>Ägare</u>	<u>Andel</u>	<u>Inskrivningsdag</u>
202100-1975	1/1	2000-05-17

Staten Naturvårdsverket

106 48 Stockholm

Köp: 1998-10-27

Köpeskilling: 2.150.000 SEK Avser hela fastigheten

Fastighetsbeteckning: **Vetlanda Harshult 1:10** Registerutdrag från Lantmäteriet

Totalt: 256 0130 kvm Landareal: 256 0130 kvm

<u>Ägare</u>	<u>Andel</u>	<u>Inskrivningsdag</u>
202100-1975	1/1	2002-07-10

Staten Naturvårdsverket

106 48 Stockholm

Köp: 1998-11-03

Köpeskilling: 3.600.000 SEK Avser hela fastigheten

Kronobergs län

NVR-ID 2002563
Namn **Libbhults ängar**
Skyddstyp Naturresevat
Beslutsstatus Gällande
Beslutsdatum (bildande) 1971-06-16
Ursprungligt gällandedatum 1971-07-07
Senaste gällandedatum 2008-01-31
Län Kronobergs Län
Kommun Uppvidinge
Förvaltare Länsstyrelsen i Kronobergs län
IUCN-kategori IV, Habitat/Artskyddsområde (Habitat/Species Management Area)
Area (ha) 71,31
Land (ha) 71,31
Varav produktiv skogsmark (ha) 34,43

Fastighetsbeteckning: **Uppvidinge Libbhult 3:17** Registerutdrag från Lantmäteriet

Totalt: 71 5512 kvm Landareal: 71 5512 kvm

Ägare	Andel	Inskrivningsdag
202100-1975	1/1	2002-10-17

Staten Naturvårdsverket

106 48 Stockholm

Köp: 2001-12-19

Köpeskilling: 1.350.000 SEK

Avser hela fastigheten

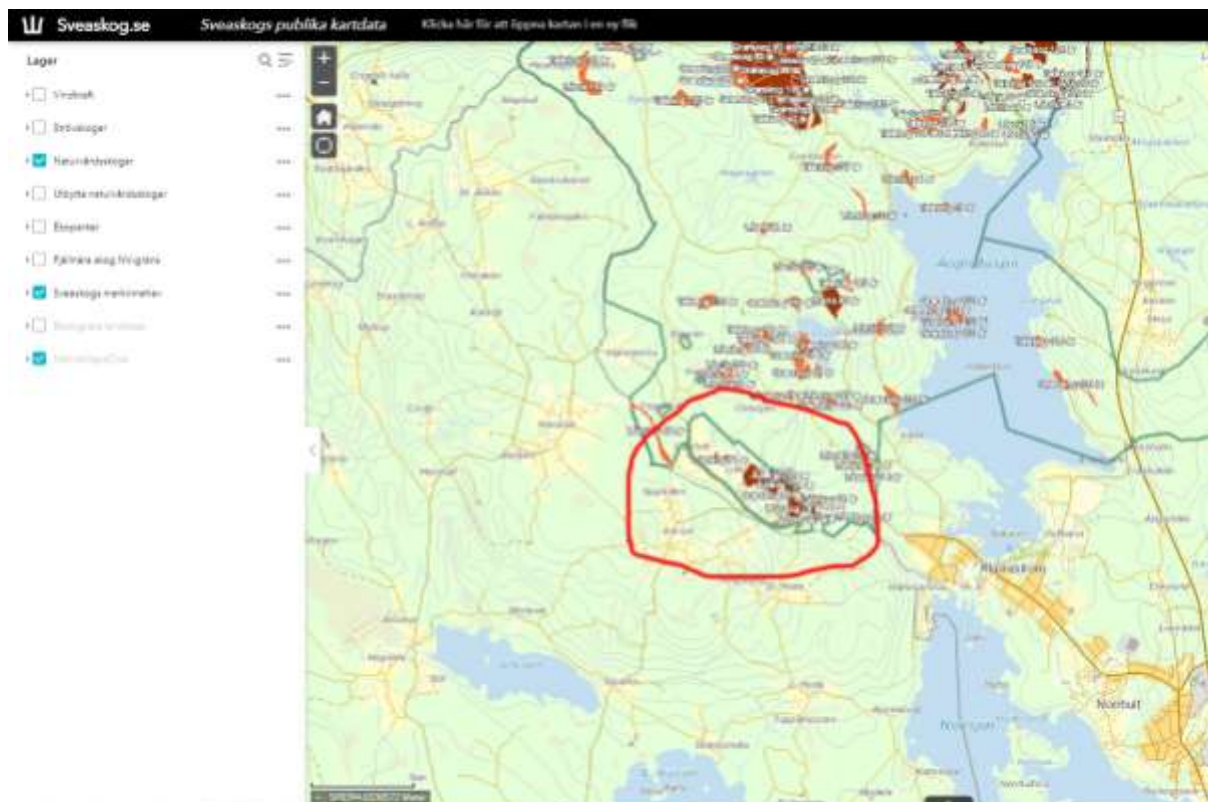

Södermanlands län

NVR-ID 2020285
Namn **Nävekarvs klint**
Skyddstyp Naturreservat
Beslutsstatus Gällande
Beslutsdatum (bildande) 2009-12-17
Ursprungligt gällandedatum 2010-01-19
Senaste gällandedatum 2010-01-19
Län Södermanlands Län
Kommun Nyköping
Förvaltare Länsstyrelsen i Södermanlands län
IUCN-kategori Ia, Strikt naturreservat (Strict Nature Reserve)
Area (ha) 231,74
Land (ha) 94,54
Varav produktiv skogsmark (ha) 73,83
Vatten (ha) 137,2

Fastighetsbeteckning: **Nyköping Kungstorp 3:3** Registerutdrag från Lantmäteriet

Totalt: 231 5832 kvm Landareal: 94 6241 kvm

<u>Ägare</u>	<u>Andel</u>	<u>Inskrivningsdag</u>
202100-1975	1/1	2009-05-19

Staten Naturvårdsverket

106 48 Stockholm

Köp: 2006-12-04

Köpeskilling: 5.000.000 SEK Avser hela fastigheten

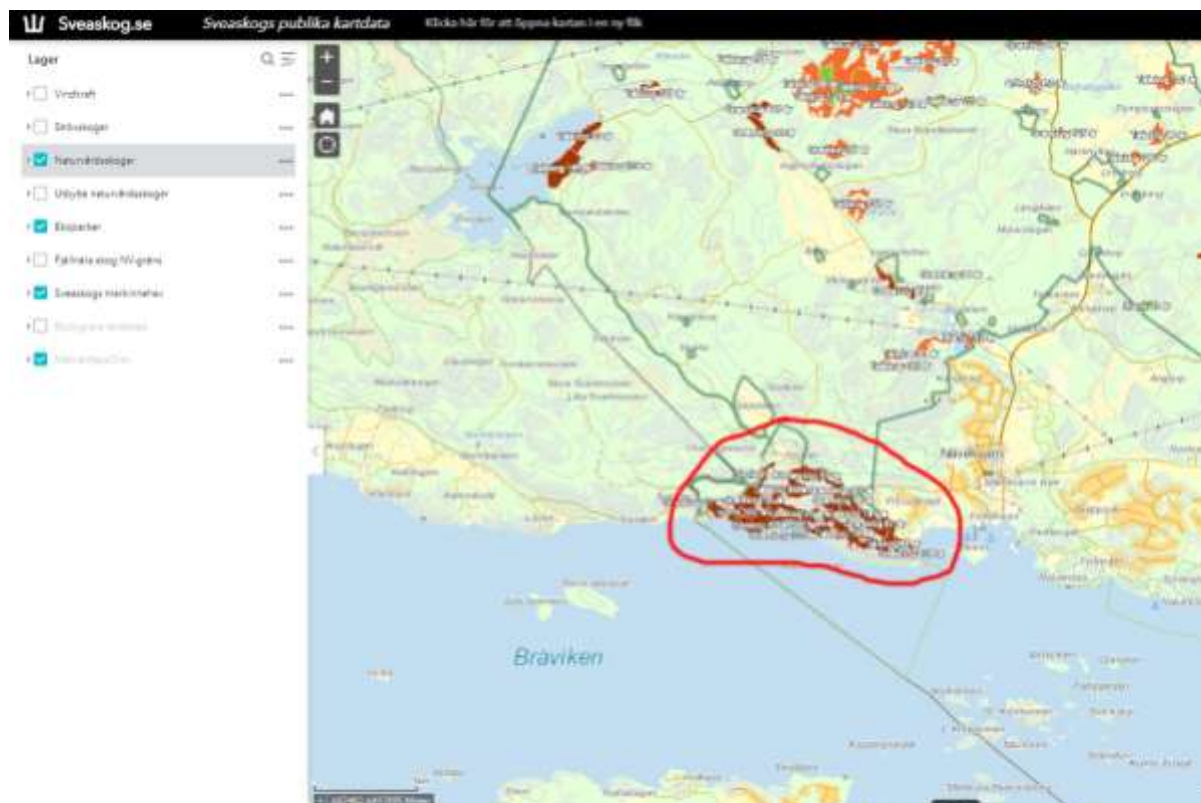

NVR-ID 2013498
Namn **Stora Härnön**
Skyddstyp Naturreservat
Beslutsstatus Gällande
Beslutsdatum (bildande) 2009-12-17
Ursprungligt gällandedatum 2010-01-19
Senaste gällandedatum 2010-01-19
Län Södermanlands Län
Kommun Strängnäs
Förvaltare Länsstyrelsen i Södermanlands län
IUCN-kategori IV, Habitat/Artskyddsområde (Habitat/Species Management Area)
Area (ha) 357,25
Land (ha) 106,39
Varav produktiv skogsmark (ha) 96,56
Vatten (ha) 250,86

Fastighetsbeteckning: **Strängnäs Gripsholm 5:1** Registerutdrag från Lantmäteriet

Totalt: 109 8500 kvm Landareal: 109 8500 kvm

Ägare Andel Inskrivningsdag

202100-1975 1/1 2009-02-18

Staten Naturvårdsverket

106 48 Stockholm

Köp: 2006-12-27

Köpeskilling: 6.980.000 SEK

Avser hela fastigheten

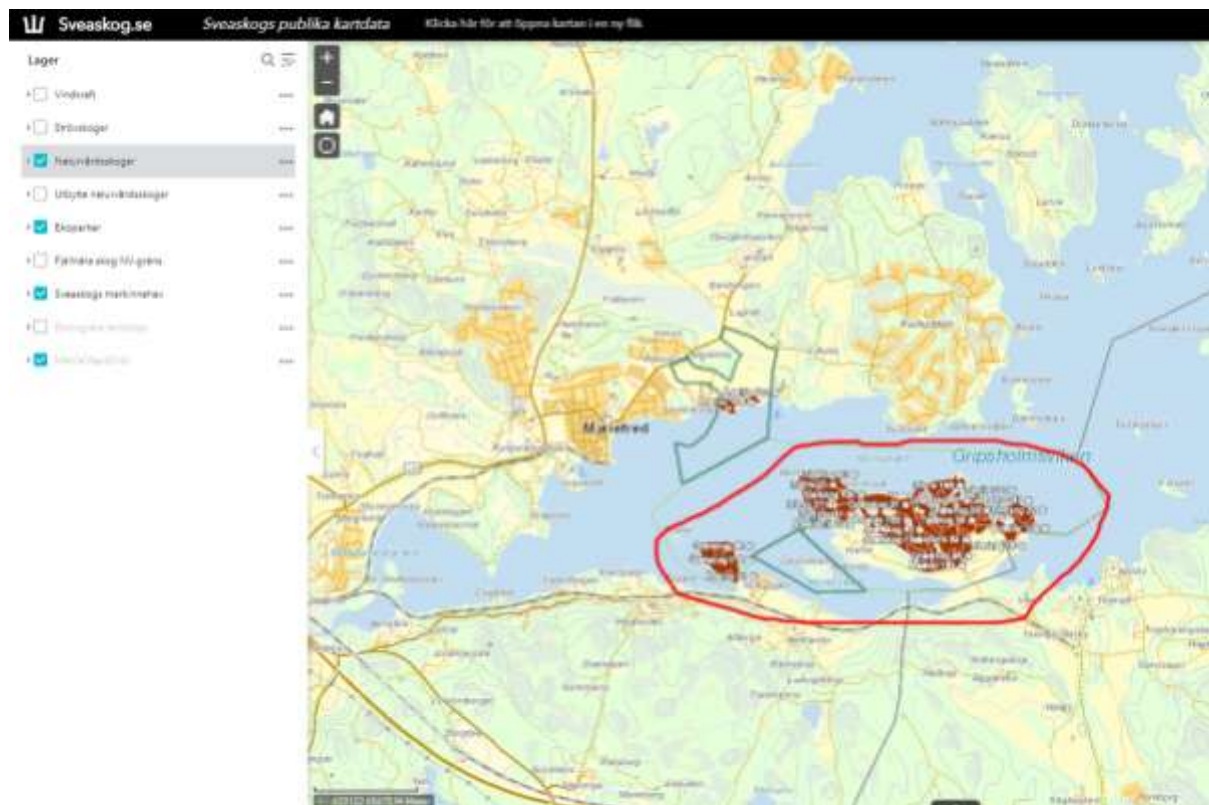

Västmanlands län

NVR-ID 2013320
Namn **Forsån**
Skyddstyp Naturreservat
Beslutsstatus Gällande
Beslutsdatum (bildande) 2010-12-22
Ursprungligt gällandedatum 2011-01-23
Senaste gällandedatum 2011-01-23
Län Västmanlands Län
Kommun Skinnskatteberg
Förvaltare Länsstyrelsen i Västmanlands län
IUCN-kategori III, Naturmonument (Natural Monument)
Area (ha) 130,47
Land (ha) 129,32
Varav produktiv skogsmark (ha) 78,34
Vatten (ha) 1,15

Fastighetsbeteckning: Skinnskatteberg Övre Uggelfors 1:14

Registerutdrag från Lantmäteriet

Totalt: 115 3000 kvm Landareal: 115 3000 kvm

<u>Ägare</u>	<u>Andel</u>	<u>Inskrivningsdag</u>
202100-1975	1/1	2011-05-06

Staten Naturvårdsverket

106 48 Stockholm

Köp: 2009-01-12

Köpeskilling: 4.310.000 SEK

Avser även annan fastighet

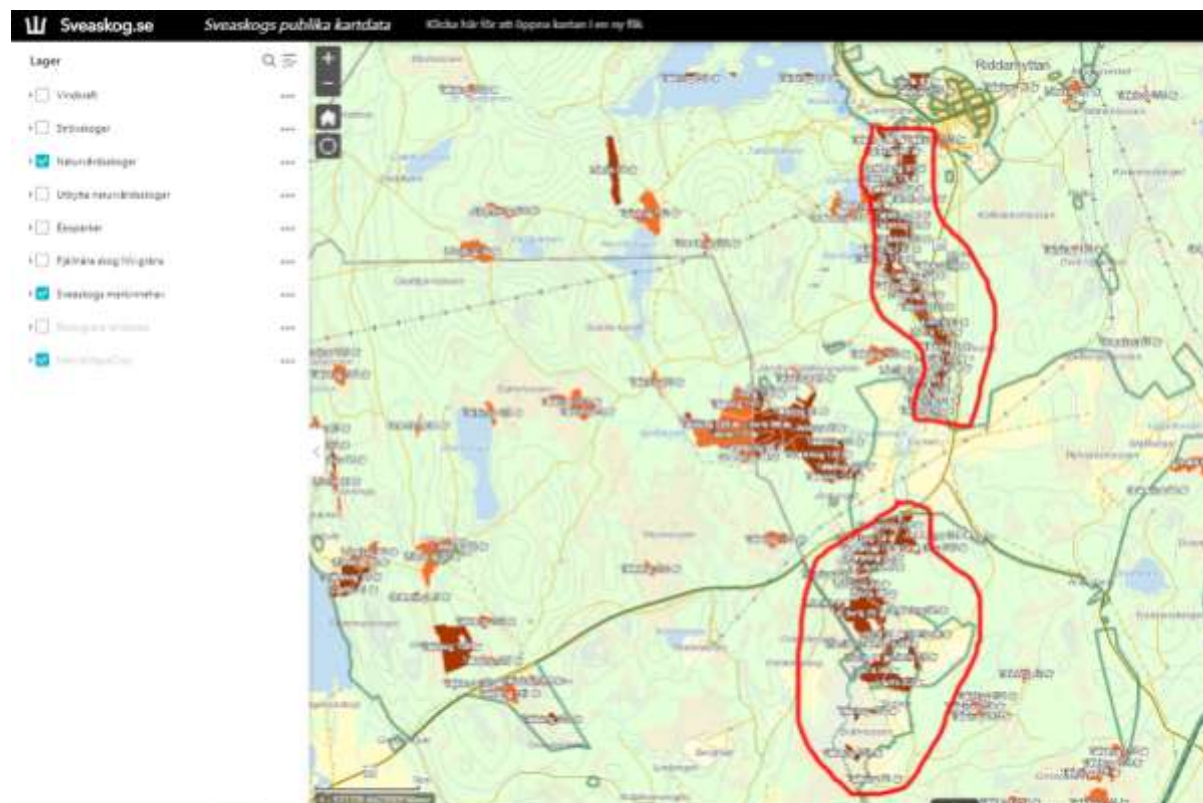

NVR-ID 2013396
Namn **Skommarmossen**
Skyddstyp Naturreservat
Beslutsstatus Gällande
Beslutsdatum (bildande) 2008-12-19
Ursprungligt gällandedatum 2009-01-20
Senaste gällandedatum 2009-01-20
Län Västmanlands Län
Kommun Skinnskatteberg
Förvaltare Länsstyrelsen i Västmanlands län
IUCN-kategori Ia, Strikt naturreservat (Strict Nature Reserve)
Area (ha) 137,53
Land (ha) 135,04
Varav produktiv skogsmark (ha) 63,59
Vatten (ha) 2,49

Fastighetsbeteckning: **Skinnskatteberg Alvestaboda 3:24** Registerutdrag från Lantmäteriet

Totalt: 137 6494 kvm Landareal: 137 6494 kvm

Ägare Andel Inskrivningsdag

202100-1975 1/1 2007-09-26

Staten Naturvårdsverket

106 48 Stockholm

Köp: 2006-12-04

Köpeskilling: 3.100.000 SEK

Avser hela fastigheten

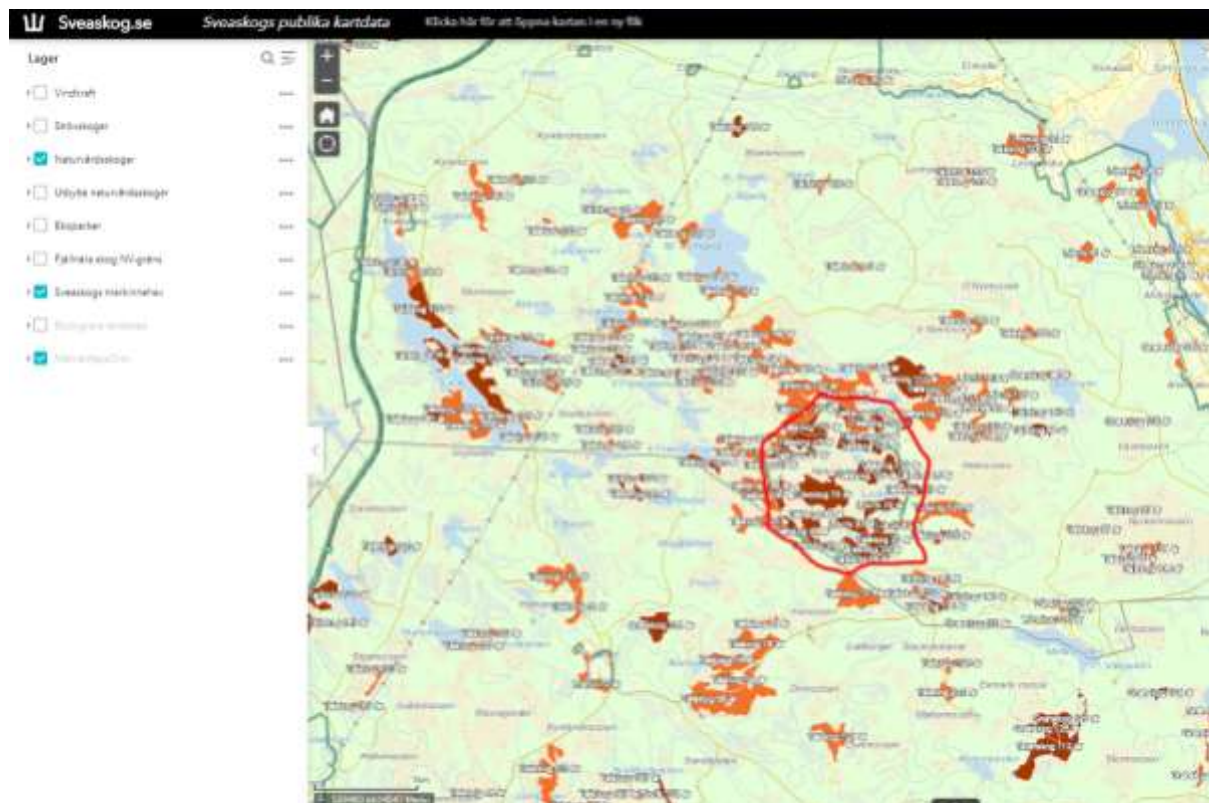

Västra Götalands län

NVR-ID 2004528
Namn **Äramossen**
Skyddstyp Naturreservat
Beslutsstatus Gällande
Beslutsdatum (bildande) 2008-12-10
Ursprungligt gällandedatum 2010-02-18
Senaste gällandedatum 2010-02-18
Län Västra Götalands Län
Kommun Ulricehamn
Förvaltare Västkoststiftelsen
IUCN-kategori Ia, Strikt naturreservat (Strict Nature Reserve)
Area (ha) 486,42
Land (ha) 486,13
Varav produktiv skogsmark (ha) 133,51
Vatten (ha) 0,29

Fastighetsbeteckning: Ulricehamn Rydaskogen 1:3 Registerutdrag från Lantmäteriet

Totalt: 268 7823 kvm Landareal: 268 7823 kvm

<u>Ägare</u>	<u>Andel</u>	<u>Inskrivningsdag</u>
202100-1975	1/1	2007-10-19

Staten Naturvårdsverket

106 48 Stockholm

Köp: 2007-09-04

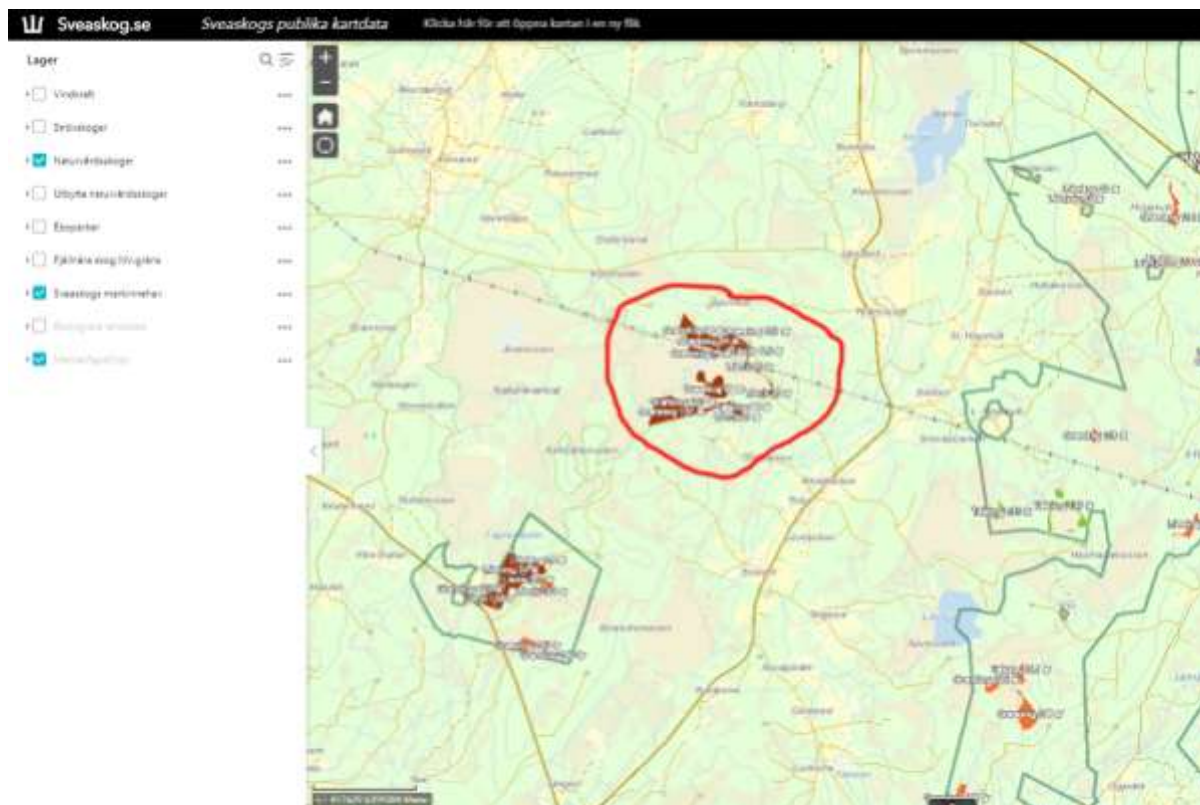

NVR-ID 2000338
Namn **Uvviken-Kyrkogårdsön**
Skyddstyp Naturresevat
Beslutsstatus Gällande
Beslutsdatum (bildande) 1996-12-18
Ursprungligt gällandedatum 1997-01-15
Senaste gällandedatum 1997-01-15
Län Västra Götalands Län
Kommun Karlsborg
Förvaltare Länsstyrelsen i Västra Götalands län
IUCN-kategori Ia, Strikt naturresevat (Strict Nature Reserve)
Area (ha) 336,82
Land (ha) 111,85
Varav produktiv skogsmark (ha) 86,81
Vatten (ha) 224,97

Fastighetsbeteckning: Karlsborg Igelbäcken 1:13 Registerutdrag från Lantmäteriet

Totalt: 111 5000 kvm Landareal: 111 5000 kvm
Ägare Andel Inskrivningsdag
202100-1975 1/1 1999-11-25

Staten Naturvårdsverket

106 48 Stockholm

Köp: 1998-10-09

Köpeskilling: 4.025.000 SEK Avser hela fastigheten

Fastighetsbeteckning: Askersund Algrenamarken 1:32 Registerutdrag från Lantmäteriet

Totalt: 27 9000 kvm Landareal: 27 9000 kvm
Ägare Andel Inskrivningsdag
202100-1975 1/1 2000-09-12

Staten Naturvårdsverket

106 48 Stockholm

Köp: 1998-11-18

Köpeskilling: 700.000 SEK Avser hela fastigheten

Lager

- Vindkraft
- Sjöbaser
- Naturreservat
- Utöta naturreservat
- Ekoparker
- Färdstråk IV-gom
- Sveaskogs markinnehav
- Skogsplaneringsområden
- Skogsplaneringsplan

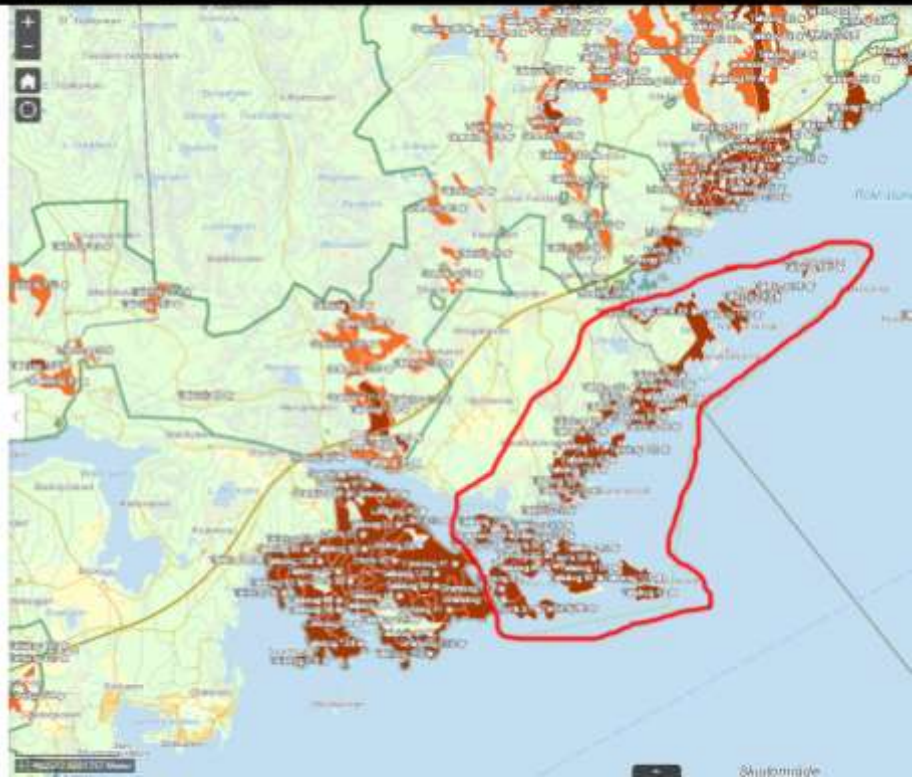

NVR-ID 2000332
Namn **Valekleven-Ombo öar**
Skyddstyp Naturreservat
Beslutsstatus Gällande
Beslutsdatum (bildande) 1996-12-18
Ursprungligt gällandedatum 1997-01-15
Senaste gällandedatum 1997-01-15
Län Västra Götalands Län
Kommun Karlsborg
Förvaltare Länsstyrelsen i Västra Götalands län
IUCN-kategori Ia, Strikt naturreservat (Strict Nature Reserve)
Area (ha) 577,12
Land (ha) 254,56
Varav produktiv skogsmark (ha) 208,74
Vatten (ha) 322,56

Fastighetsbeteckning: **Karlsborg Granviken 3:92** Registerutdrag från Lantmäteriet

Totalt: 256 3394 kvm Landareal: 256 3394 kvm
Ägare Andel Inskrivningsdag
202100-1975 1/1 2001-05-28

Staten Naturvårdsverket

106 48 Stockholm

Köp: 1998-11-20

Köpeskilling: 7.000.000 SEK

Avser hela fastigheten

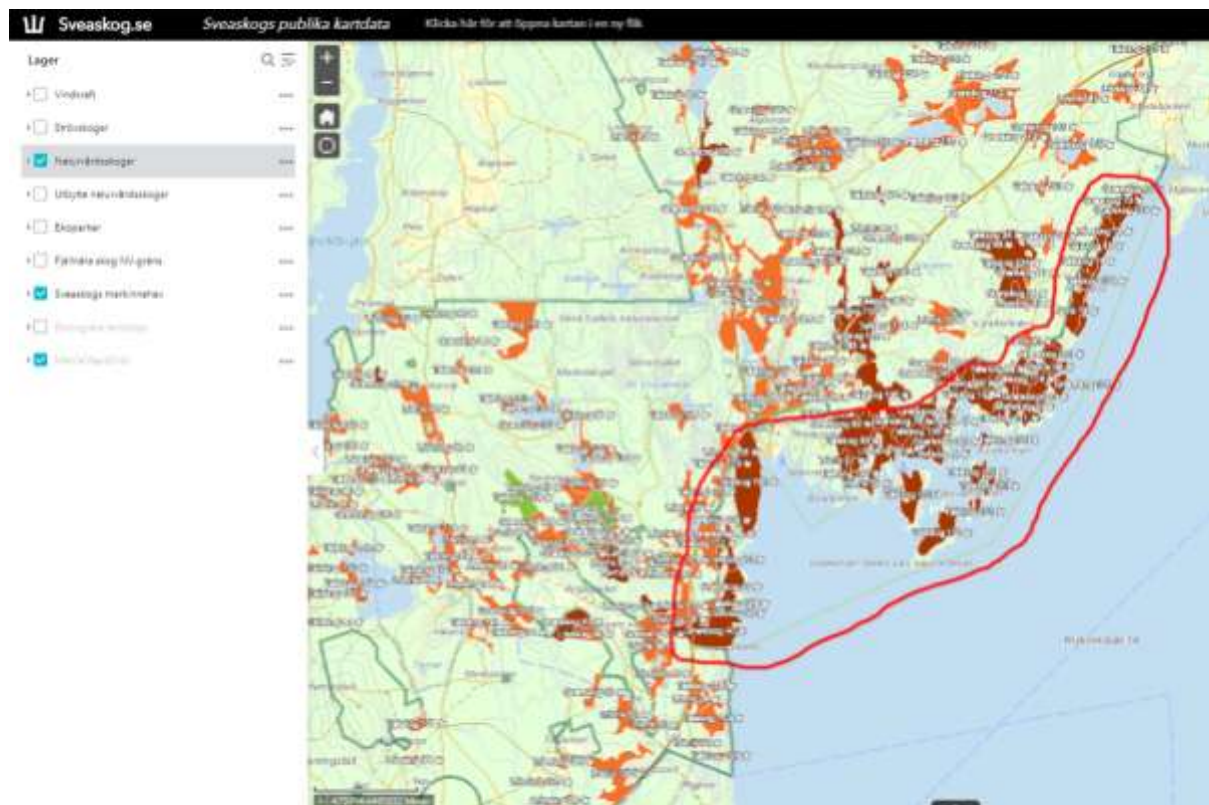

Örebro län

NVR-ID 2002998
Namn **Råmossen**
Skyddstyp Naturresevat
Beslutsstatus Gällande
Beslutsdatum (bildande) 2005-11-08
Ursprungligt gällandedatum 2005-12-07
Senaste gällandedatum 2009-12-10
Län Örebro Län
Kommun Karlskoga
Förvaltare Länsstyrelsen i Örebro län
IUCN-kategori Ia, Strikt naturresevat (Strict Nature Reserve)
Area (ha) 178,67
Land (ha) 178,2
Varav produktiv skogsmark (ha) 126,56
Vatten (ha) 0,47

Fastighetsbeteckning: **Karlskoga Villingsberg 1:49** Registerutdrag från Lantmäteriet

Totalt: 164 6861 kvm Landareal: 164 6861 kvm
Ägare Andel Inskrivningsdag
202100-1975 1/1 1924-05-21

Staten Naturvårdsverket

106 48 Stockholm

Köp: 1924-05-03

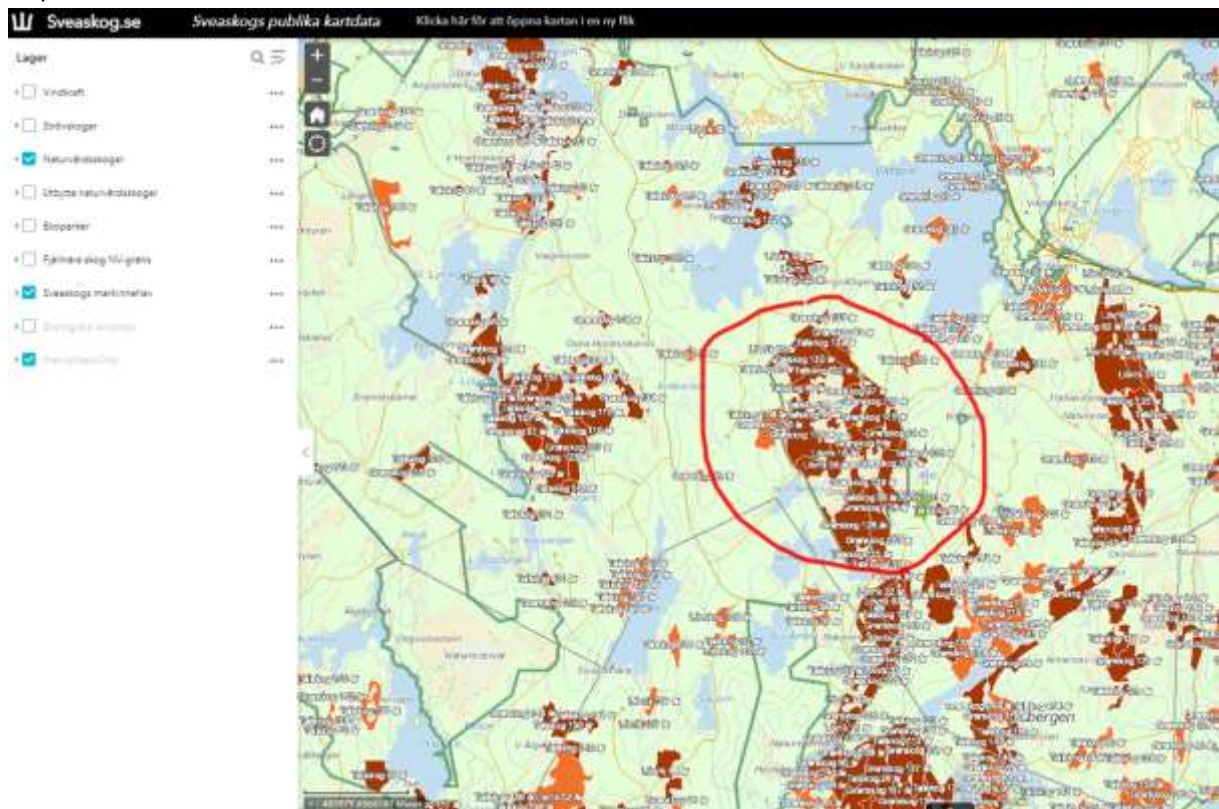

NVR-ID 2000263
Namn **Vargavidderna**
Skyddstyp Naturreservat
Beslutsstatus Gällande
Beslutsdatum (bildande) 1999-10-29
Ursprungligt gällandedatum 1999-10-29
Senaste gällandedatum 1999-10-29
Län Örebro Län
Kommun Degerfors, Laxå
Förvaltare Länsstyrelsen i Örebro län
IUCN-kategori Ia, Strikt naturreservat (Strict Nature Reserve)
Area (ha) 499,42
Land (ha) 424,12
Varav produktiv skogsmark (ha) 157,2
Vatten (ha) 75,3

Fastighetsbeteckning: **Laxå Laxåskogen 1:254** Registerutdrag från Lantmäteriet

Totalt: 307 6539 kvm Landareal: 222 6799 kvm
Ägare Andel Inskrivningsdag
202100-1975 1/1 1949-06-01

Staten Naturvårdsverket

106 48 Stockholm

Köp: 1948-11-30

Fastighetsbeteckning: **Degerfors Grytfors 1:2** Registerutdrag från Lantmäteriet

Totalt: 194 7454 kvm Landareal: 192 1554 kvm
Ägare Andel Inskrivningsdag
202100-1975 1/1 2000-12-19

Staten Naturvårdsverket

106 48 Stockholm

Köp: 1999-11-01

Köpeskilling: 3.276.000 SEK Avser hela fastigheten

Lager

- Vindskat
- Skogsager
- Neandertalstiger
- Upplyst naturhistorisktager
- Ekoparker
- Fäktare och tillgång
- Svavelslag naturreservat
- Svavelslag naturreservat
- Svavelslag naturreservat

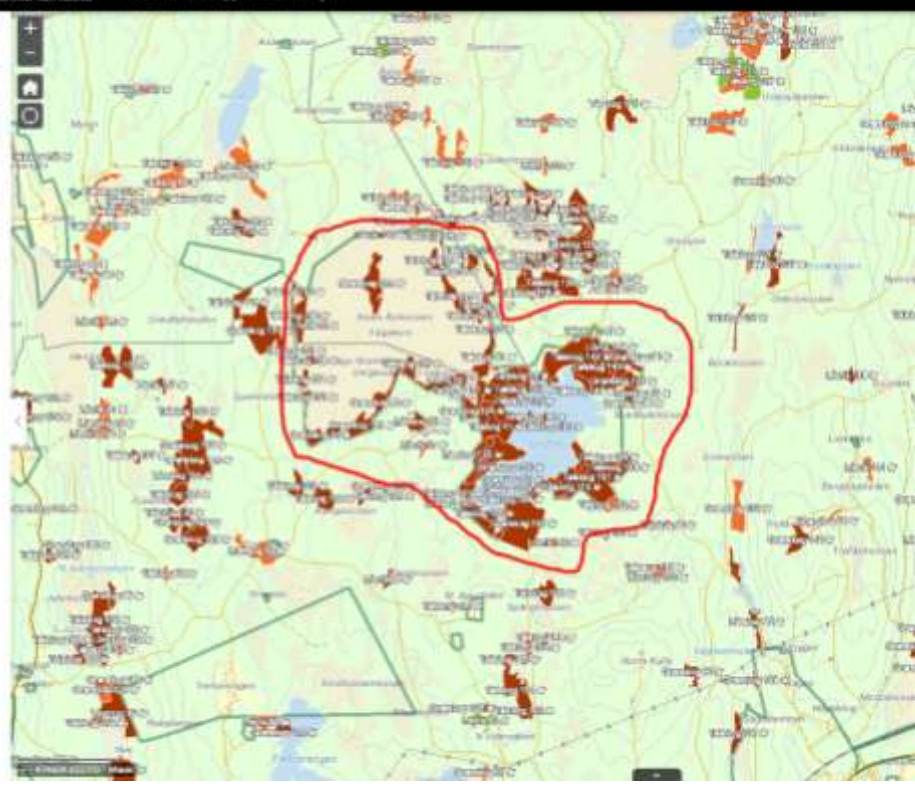

NVR-ID 2002841
Namn **Lövfalla**
Skyddstyp Naturreservat
Beslutsstatus Gällande
Beslutsdatum (bildande) 2004-12-10
Ursprungligt gällandedatum 2005-01-01
Senaste gällandedatum 2010-09-02
Län Örebro Län
Kommun Degerfors
Förvaltare Länsstyrelsen i Örebro län
IUCN-kategori Ia, Strikt naturreservat (Strict Nature Reserve)
Area (ha) 41,75
Land (ha) 40,65
Varav produktiv skogsmark (ha) 35,47
Vatten (ha) 1,1

Fastighetsbeteckning: **Degerfors Örgivsmossen 1:18** Registerutdrag från Lantmäteriet

Totalt: 37 1995 kvm Landareal: 37 1995 kvm

Ägare Andel Inskrivningsdag

202100-1975 1/1 2004-11-04

Staten Naturvårdsverket

106 48 Stockholm

Köp: 2004-05-14

Köpeskilling: 3.250.000 SEK

Avser även annan fastighet

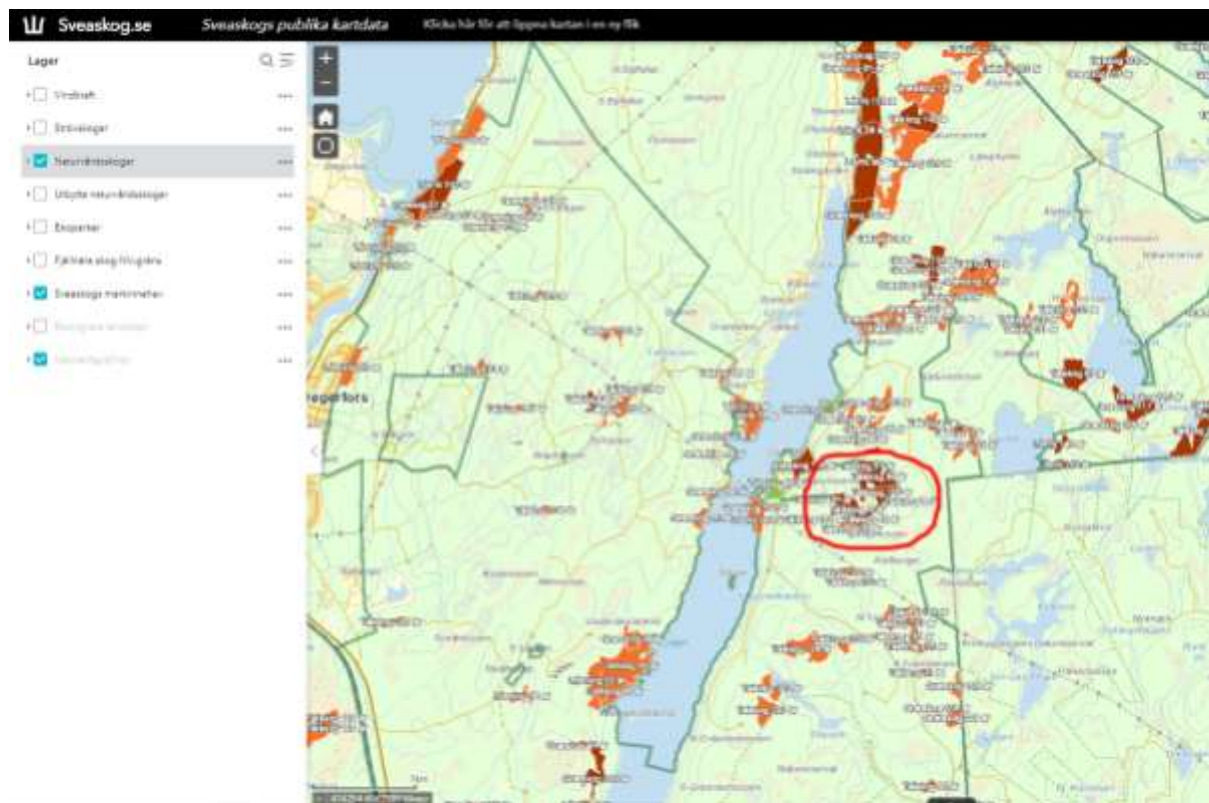

NVR-ID 2013524
Namn **Gällsjöhöjden**
Skyddstyp Naturreservat
Beslutsstatus Gällande
Beslutsdatum (bildande) 2007-12-07
Ursprungligt gällandedatum 2008-01-14
Senaste gällandedatum 2008-01-14
Län Örebro Län
Kommun Hällefors, Karlskoga
Förvaltare Länsstyrelsen i Örebro län
IUCN-kategori Ia, Strikt naturreservat (Strict Nature Reserve)
Area (ha) 291,26
Land (ha) 289,69
Varav produktiv skogsmark (ha) 223,37
Vatten (ha) 1,57

Fastighetsbeteckning: **Karlskoga Granbergsdal 2:23** Registerutdrag från Lantmäteriet

Totalt: 289 6967 kvm Landareal: 289 6967 kvm
Ägare Andel Inskrivningsdag
202100-1975 1/1 2016-10-26

Staten Naturvårdsverket

106 48 Stockholm

Köp: 2006-12-04

Köpeskilling: 8.000.000 SEK

Avser hela fastigheten

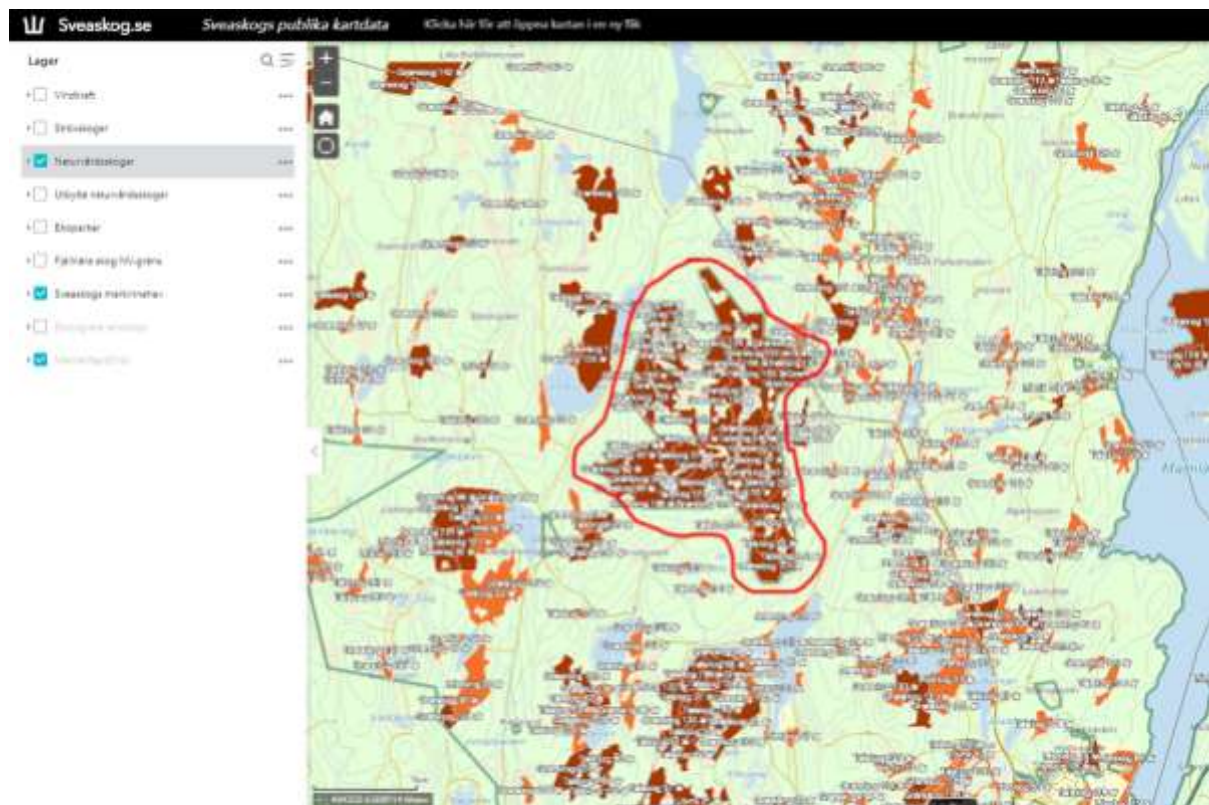

NVR-ID 2013526
Namn **Tjuråsen**
Skyddstyp Naturreservat
Beslutsstatus Gällande
Beslutsdatum (bildande) 2007-12-07
Ursprungligt gällandedatum 2008-01-14
Senaste gällandedatum 2008-01-14
Län Örebro Län
Kommun Hällefors, Nora
Förvaltare Länsstyrelsen i Örebro län
IUCN-kategori Ia, Strikt naturreservat (Strict Nature Reserve)
Area (ha) 456,51
Land (ha) 441
Varav produktiv skogsmark (ha) 295,62
Vatten (ha) 15,51

Fastighetsbeteckning: **Hällefors Östra lövnäs 1:34** Registerutdrag från Lantmäteriet

Totalt: 436 6800 kvm Landareal: 436 6800 kvm
Ägare Andel Inskrivningsdag
202100-1975 1/1 2012-12-04

Staten Naturvårdsverket

106 48 Stockholm

Köp: 2006-12-14

Köpeskilling: 11.710.000 SEK

Avser även annan fastighet

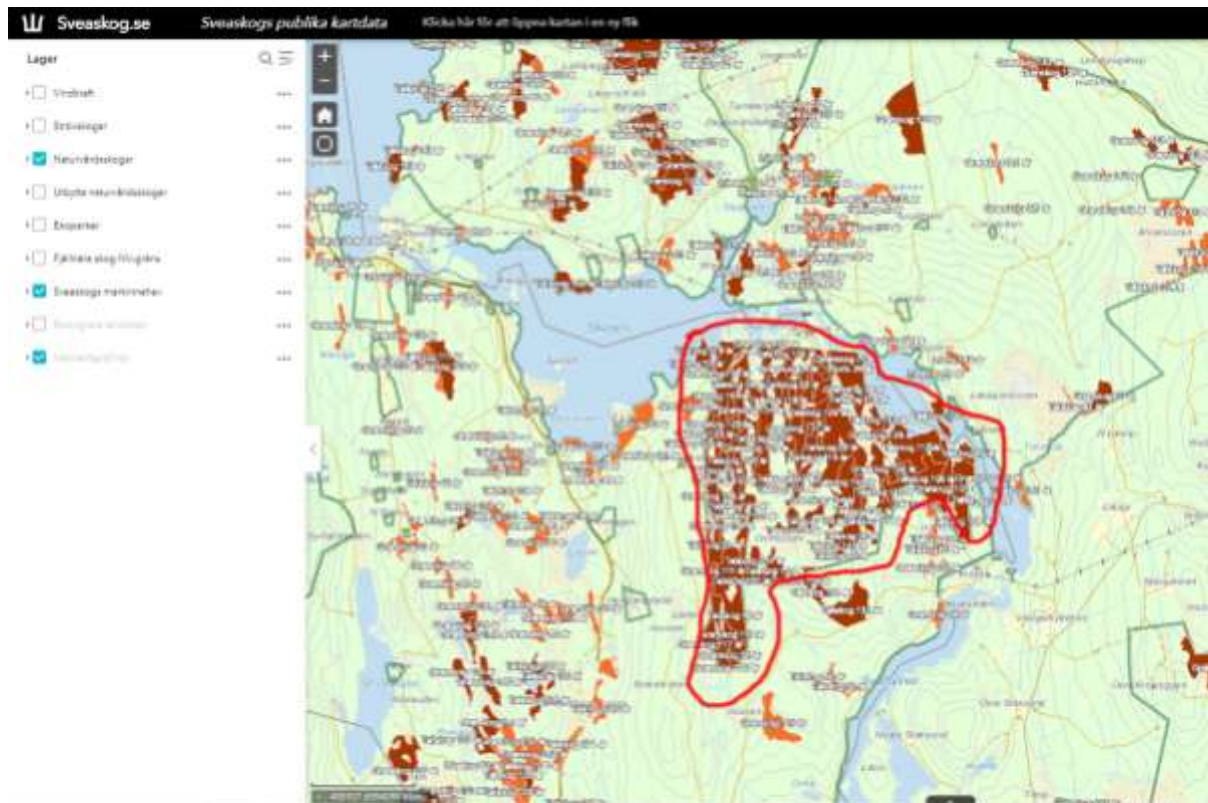

NVR-ID 2045297
Namn **Venakärret**
Skyddstyp Naturreservat
Beslutsstatus Gällande
Beslutsdatum (bildande) 2016-10-31
Ursprungligt gällandedatum 2016-11-29
Senaste gällandedatum 2016-11-29
Län Örebro Län
Kommun Nora
Förvaltare Länsstyrelsen i Örebro län
IUCN-kategori Ia, Strikt naturreservat (Strict Nature Reserve)
Area (ha) 66,84
Land (ha) 63,42
Varav produktiv skogsmark (ha) 20,53
Vatten (ha) 3,42

Fastighetsbeteckning: **Nora Älvhyttan 7:64**

Registerutdrag från Lantmäteriet

Totalt: 36 3880 kvm

Landareal: 36 3880 kvm

Ägare

Andel

Inskrivningsdag

202100-1975

1/1

2004-11-25

Staten Naturvårdsverket

106 48 Stockholm

Köp: 2003-05-21

Köpeskilling: 750.000 SEK

Avser hela fastigheten

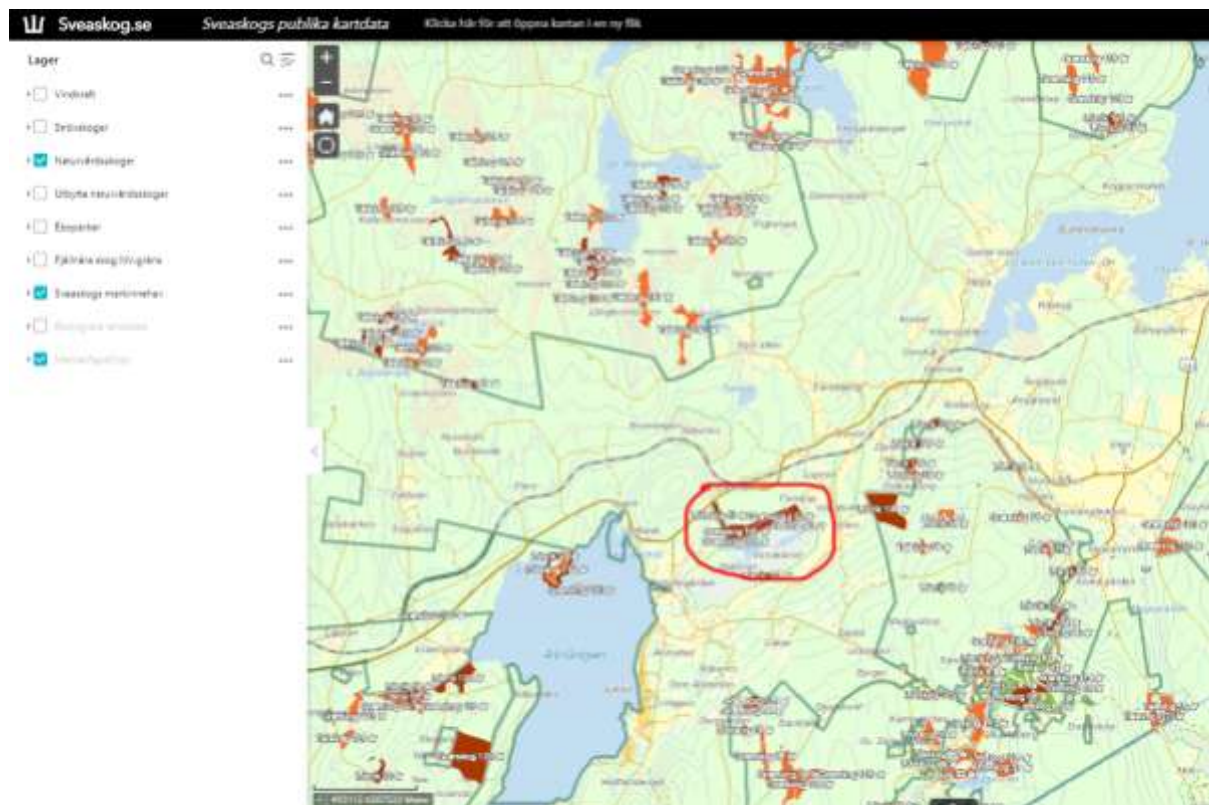

NVR-ID 2000262
Namn **Kindla**
Skyddstyp Naturreservat
Beslutsstatus Gällande
Beslutsdatum (bildande) 1999-09-17
Ursprungligt gällandedatum 1999-09-17
Senaste gällandedatum 1999-09-17
Län Örebro Län
Kommun Hällefors, Lindesberg
Förvaltare Länsstyrelsen i Örebro län
IUCN-kategori Ib, Vildmarksområde (Wilderness Area)
Area (ha) 932,78
Land (ha) 917,88
Varav produktiv skogsmark (ha) 690,03
Vatten (ha) 14,9

Fastighetsbeteckning: **Lindesberg Nyberget 1:12** Registerutdrag från Lantmäteriet

Totalt: 69 7700 kvm Landareal: 69 7700 kvm

Ägare Andel Inskrivningsdag

202100-1975 1/1 1999-11-19

Staten Naturvårdsverket

106 48 Stockholm

Köp: 1999-04-12

Köpeskilling: 1.920.000 SEK

Avser hela fastigheten

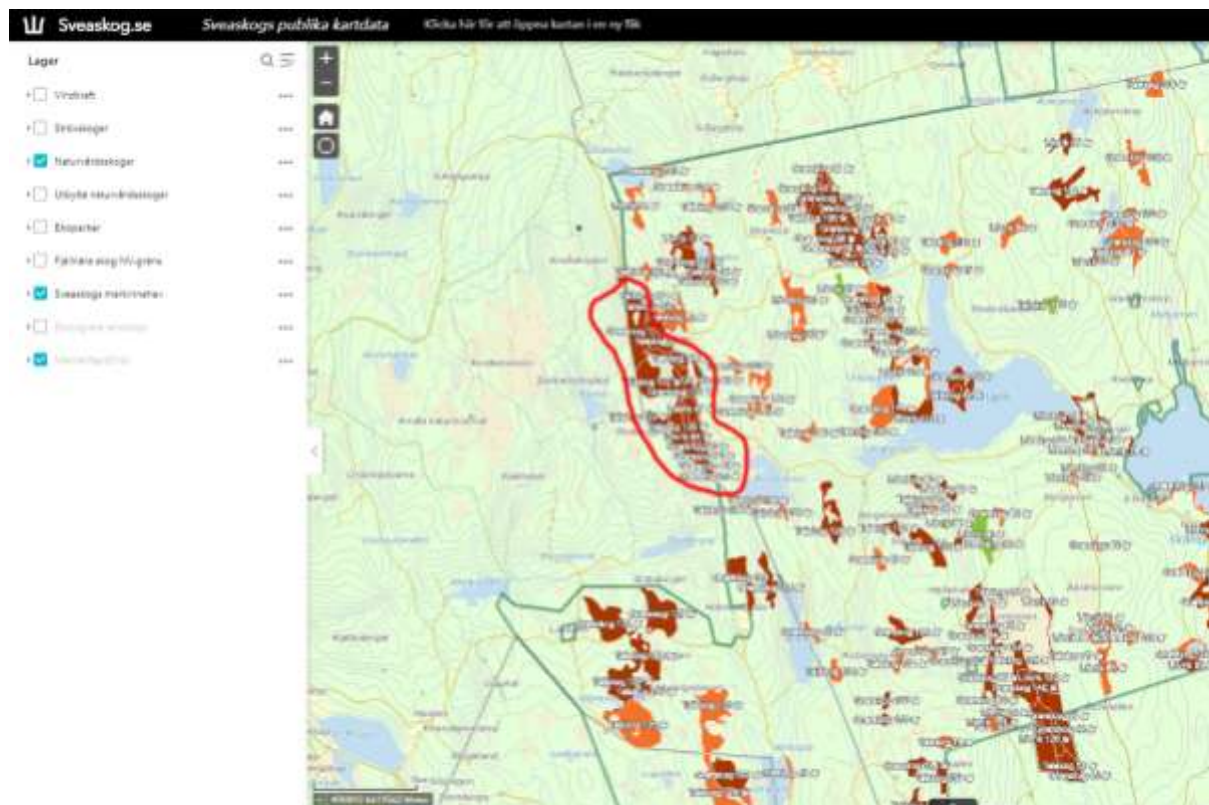

NVR-ID 2000250
Namn **Trolldalen**
Skyddstyp Naturreservat
Beslutsstatus Gällande
Beslutsdatum (bildande) 1997-04-28
Ursprungligt gällandedatum 1997-05-19
Senaste gällandedatum 1997-05-19
Län Örebro Län
Kommun Örebro
Förvaltare Länsstyrelsen i Örebro län
IUCN-kategori Ia, Strikt naturreservat (Strict Nature Reserve)
Area (ha) 17,96
Land (ha) 17,96
Varav produktiv skogsmark (ha) 16,89

Fastighetsbeteckning: **Örebro Klockarhyttan 1:3** Registerutdrag från Lantmäteriet

Totalt: 17 9732 kvm Landareal: 17 9732 kvm

<u>Ägare</u>	<u>Andel</u>	<u>Inskrivningsdag</u>
202100-1975	1/1	1975-10-01

Staten Naturvårdsverket

106 48 Stockholm

Köp: 1974-12-18

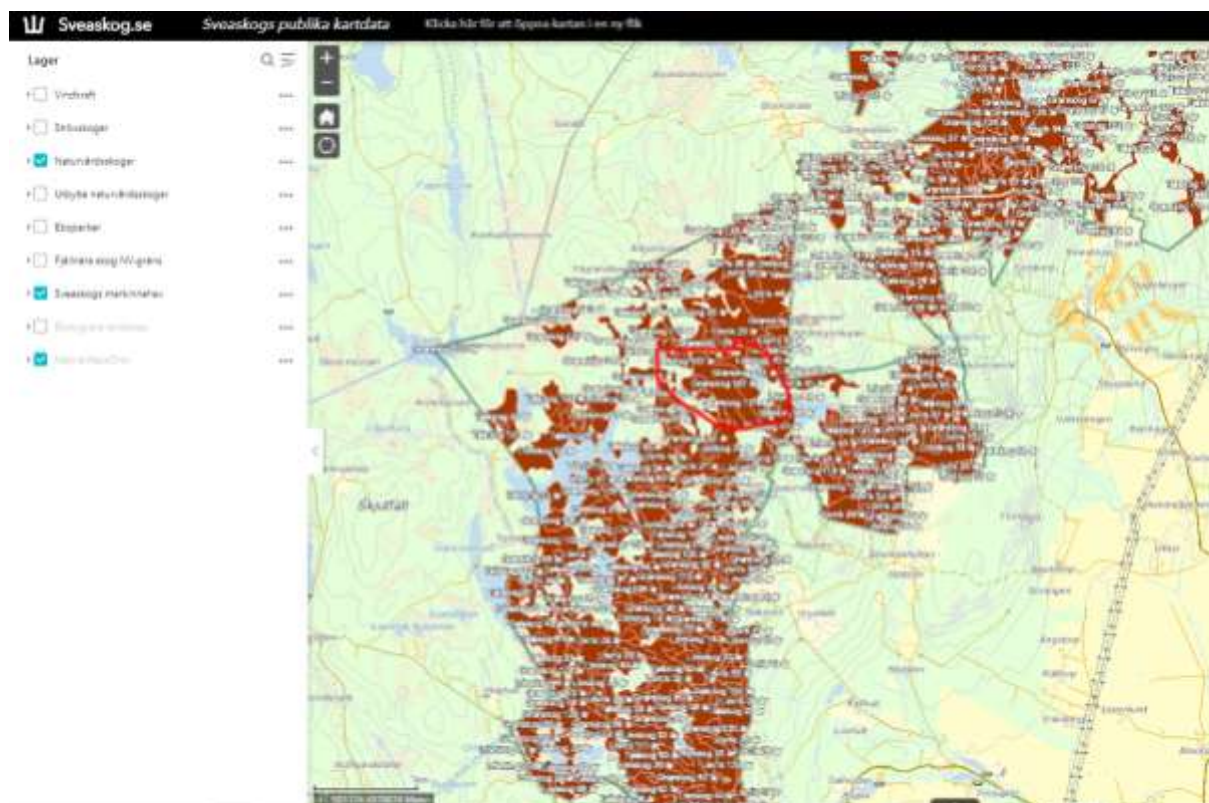

Östergötlands län

NVR-ID 2042028
Namn **Getmans rike**
Skyddstyp Naturresevat
Beslutsstatus Gällande
Beslutsdatum (bildande) 2014-05-06
Ursprungligt gällandedatum 2014-06-06
Senaste gällandedatum 2014-06-06
Län Östergötlands Län
Kommun Linköping
Förvaltare Länsstyrelsen i Östergötlands län
IUCN-kategori 0, Områden som ej kan klassificeras enligt IUCN: s system.
Area (ha) 25,09
Land (ha) 25,09
Varav produktiv skogsmark (ha) 21,73

Fastighetsbeteckning: **Linköping Prästtomta 2:23** Registerutdrag från Lantmäteriet

Totalt: 25 1000 kvm Landareal: 25 1000 kvm

Ägare	Andel	Inskrivningsdag
202100-1975	1/1	2008-03-11

Staten Naturvårdsverket

106 48 Stockholm

Köp: 2006-09-19

Köpeskilling: 1.935.000 SEK Avser hela fastigheten

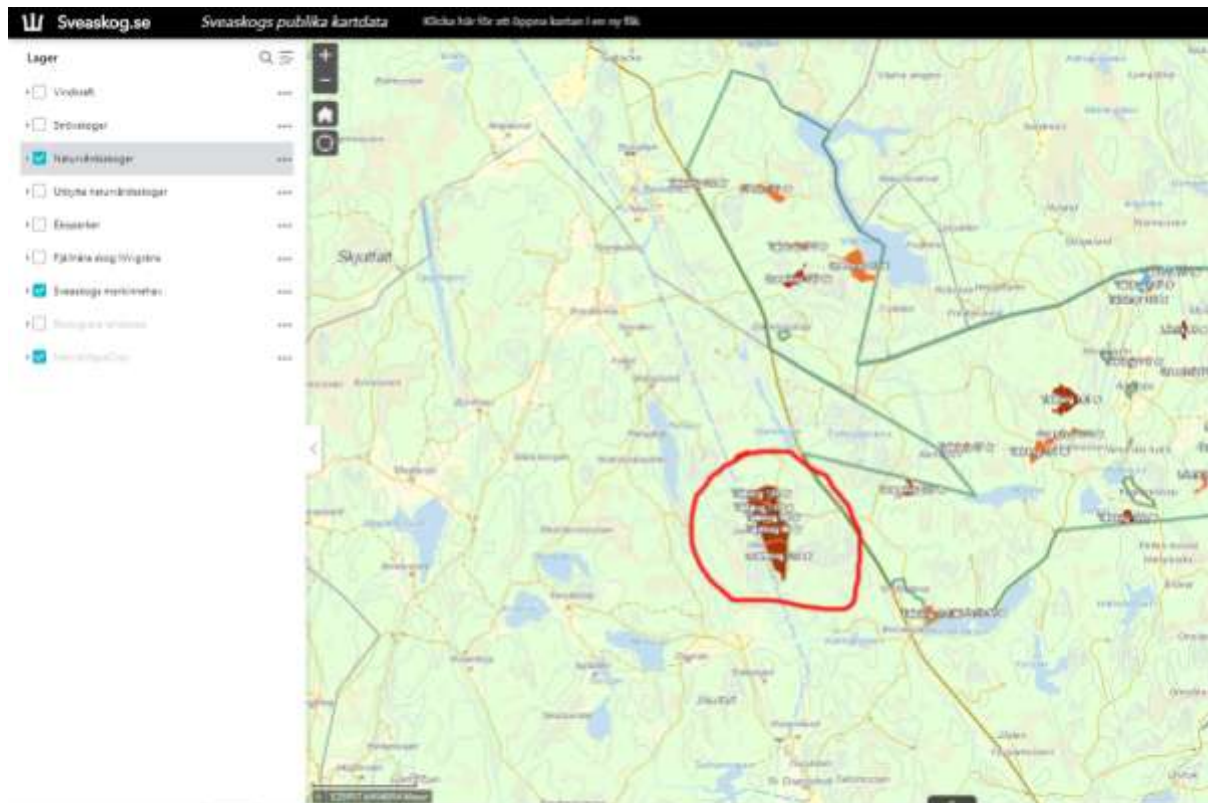

NVR-ID 2014715
Namn **Hästumla tallskog**
Skyddstyp Naturreservat
Beslutsstatus Gällande
Beslutsdatum (bildande) 2009-11-09
Ursprungligt gällandedatum 2010-06-03
Senaste gällandedatum 2010-06-03
Län Östergötlands Län
Kommun Motala
Förvaltare Länsstyrelsen i Östergötlands län
IUCN-kategori Ia, Strikt naturreservat (Strict Nature Reserve)
Area (ha) 33,27
Land (ha) 33,27
Varav produktiv skogsmark (ha) 21,13

Fastighetsbeteckning: **Motala Karlsby 3:260**

Registerutdrag från Lantmäteriet

Totalt: 33 3069 kvm Landareal: 33 3069 kvm

<u>Ägare</u>	<u>Andel</u>	<u>Inskrivningsdag</u>
202100-1975	1/1	2008-03-11

Staten Naturvårdsverket

106 48 Stockholm

Köp: 2006-09-19

Köpeskilling: 1.450.000 SEK

Avser hela fastigheten

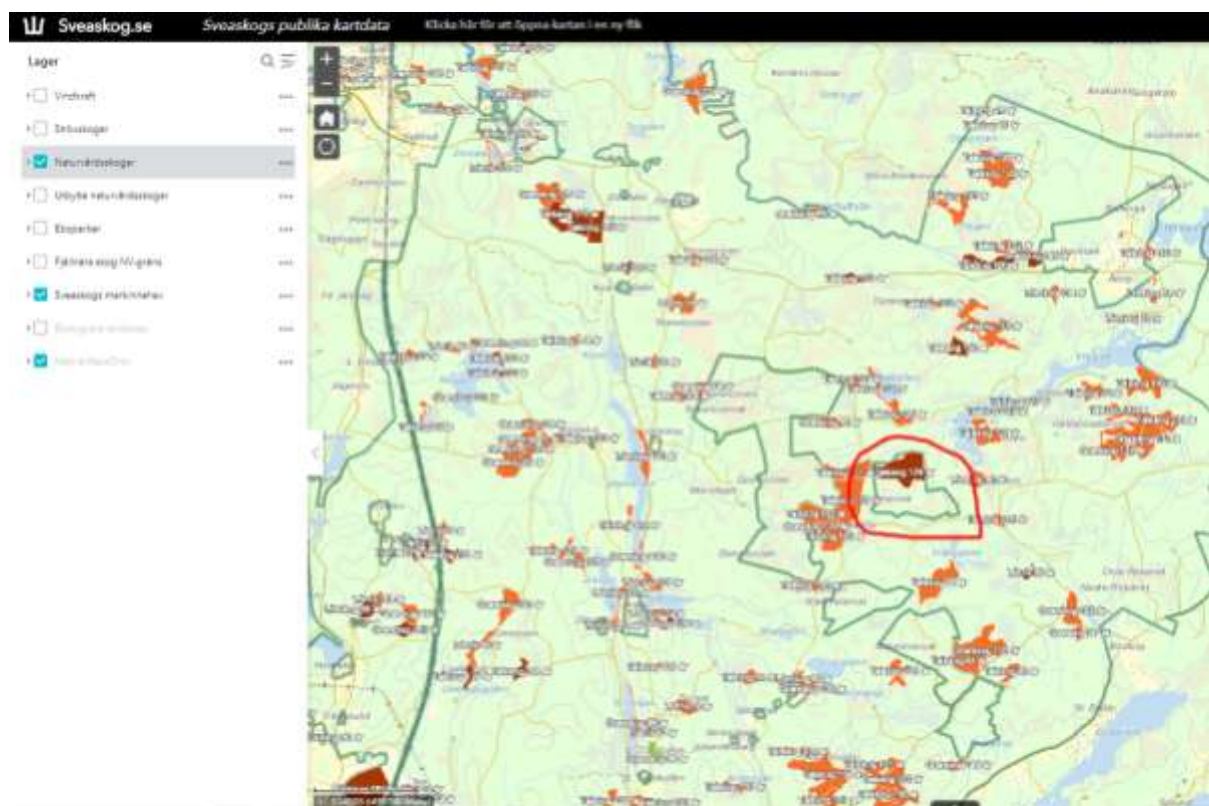

NVR-ID 2028149
Namn **Flädemo**
Skyddstyp Naturreservat
Beslutsstatus Gällande
Beslutsdatum (bildande) 2012-02-15
Ursprungligt gällandedatum 2012-03-19
Senaste gällandedatum 2012-03-19
Län Östergötlands Län
Kommun Motala
Förvaltare Länsstyrelsen i Östergötlands län
IUCN-kategori Ia, Strikt naturreservat (Strict Nature Reserve)
Area (ha) 26,39
Land (ha) 26,39
Varav produktiv skogsmark (ha) 24,74

Fastighetsbeteckning: **Motala Bona 2:105**

Registerutdrag från Lantmäteriet

Totalt: 26 4088 kvm Landareal: 26 4088 kvm

Ägare Andel Inskrivningsdag
202100-1975 1/1 2008-02-08

Staten Naturvårdsverket

106 48 Stockholm

Köp: 2006-09-19

Köpeskilling: 1.980.000 SEK

Avser hela fastigheten

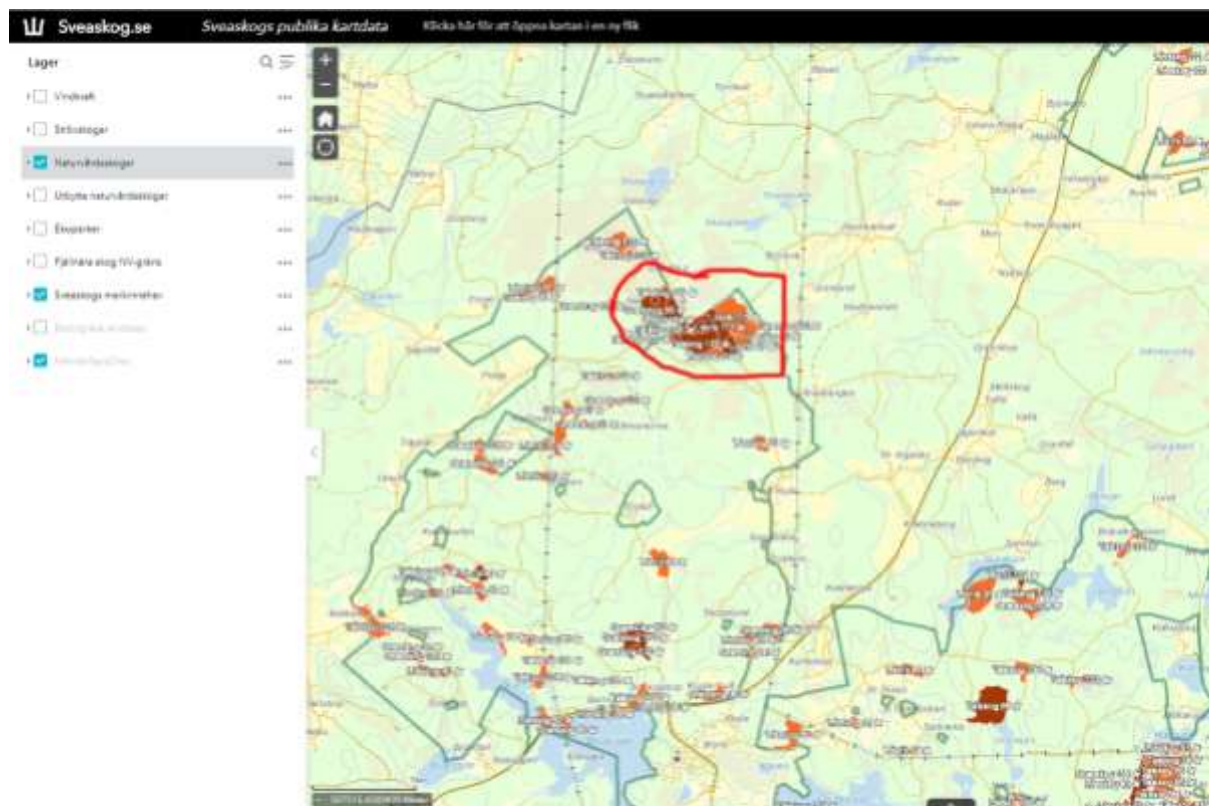

NVR-ID 2033089
Namn **Hälla ädellövskog**
Skyddstyp Naturreservat
Beslutsstatus Gällande
Beslutsdatum (bildande) 2012-12-06
Ursprungligt gällandedatum 2013-01-05
Senaste gällandedatum 2013-01-05
Län Östergötlands Län
Kommun Motala
Förvaltare Länsstyrelsen i Östergötlands län
IUCN-kategori Ia, Strikt naturreservat (Strict Nature Reserve)
Area (ha) 21,91
Land (ha) 21,91
Varav produktiv skogsmark (ha) 20,99

Fastighetsbeteckning: **Motala Godegårds-hälla 2:19** Registerutdrag från Lantmäteriet

Totalt 21 8668 kvm Landareal: 21 8668 kvm
Ägare Andel Inskrivningsdag
202100-1975 1/1 2008-02-08

Staten Naturvårdsverket

106 48 Stockholm

Köp: 2006-12-04

Köpeskilling: 1.510.000 SEK

Avser hela fastigheten

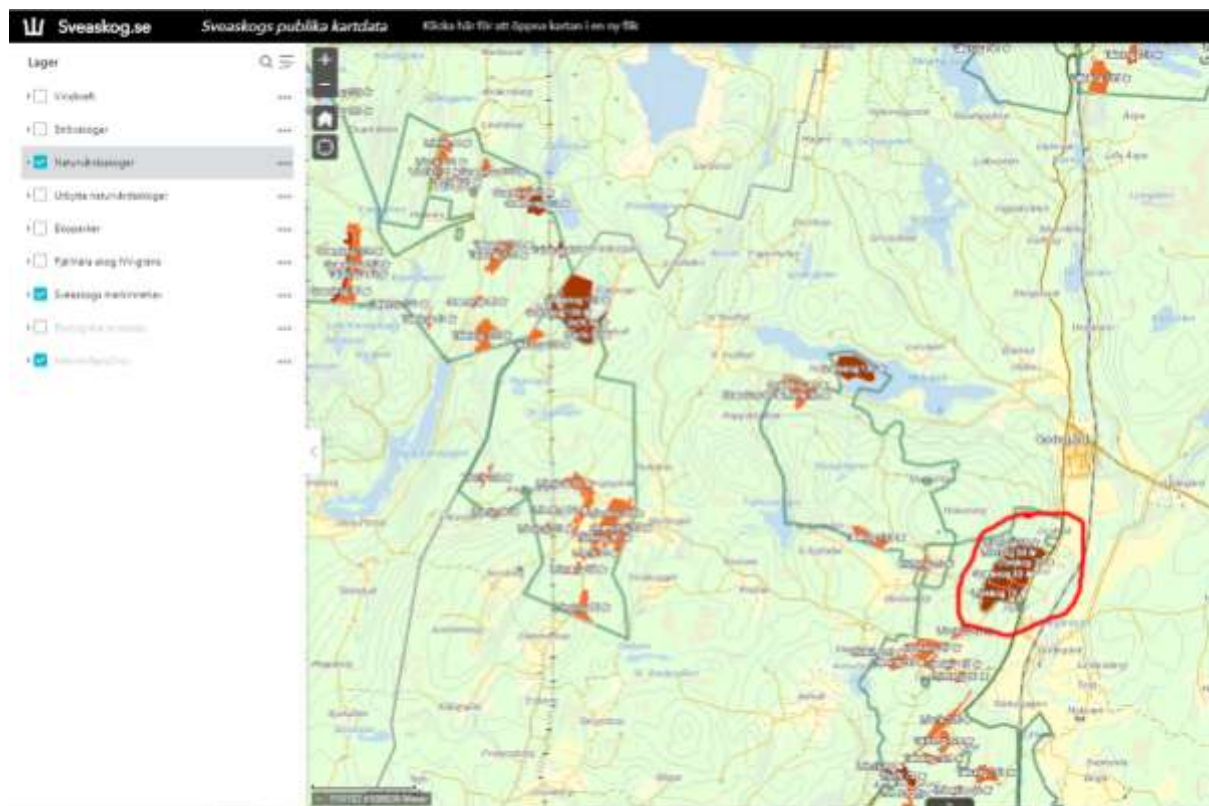

NVR-ID 2027369
Namn **Båsebergskogen**
Skyddstyp Naturreservat
Beslutsstatus Gällande
Beslutsdatum (bildande) 2011-06-30
Ursprungligt gällandedatum 2011-08-01
Senaste gällandedatum 2011-08-01
Län Östergötlands Län
Kommun Motala
Förvaltare Länsstyrelsen i Östergötlands län
IUCN-kategori Ia, Strikt naturreservat (Strict Nature Reserve)
Area (ha) 31,69
Land (ha) 30,34
Varav produktiv skogsmark (ha) 24,53
Vatten (ha) 1,35

Fastighetsbeteckning: **Motala Båseberg 3:4**

Registerutdrag från Lantmäteriet

Totalt: 31 6959 kvm Landareal: 31 6959 kvm

Ägare Andel Inskrivningsdag

202100-1975 1/1 2008-02-22

Staten Naturvårdsverket

106 48 Stockholm

Köp: 2006-09-19

Köpeskilling: 1.510.000 SEK

Avser hela fastigheten

