BIKEPARTS FOR BIKERS BY BIKERS

バイカーによる バイカーのための 製品開発

それはアイデア、もしくはそれよりさらに前の消費者の問い合わせから始まる。アイデアはコンセプトへと成り代わり、コンセプトはデザインへと変化する。本当の仕事はそれからだ。
デザイン段階では数え切れない回数の微調整、調節、変化がデザインを前に進めるための水準に届くために不可欠とされる。製品の製造工程での次の段階は設計デザインをもとにプロトタイプを試作し、広く試すことである。プロトタイプの次の役割は、オランダのデルフト技術大学（以下TUD）のサイクリングチームで実際に使用されることだ。TUDの技術学生は教育を受けているだけでなく、同時にサイクリストでもあるため、製造過程で貴重なフィードバックを得られる。製品が正式な認可を得て、BBBにおける要求事項を全て満たし、その時やっと商品として扱われることになる。新商品を出すことは一見単純に思えるかもしれないが、さらに複雑な商品の場合は最初のコンセプト段階から数えて二年かかることもある。
BBBでは全ての製品の設計・テストが６人の工業設計技師により屋内で行われている。彼らそれぞれに専門があるが、皆「高機能、高品質、ハイコストパフォーマンスのバイクアクセサリー」という共通の認識を持っている。

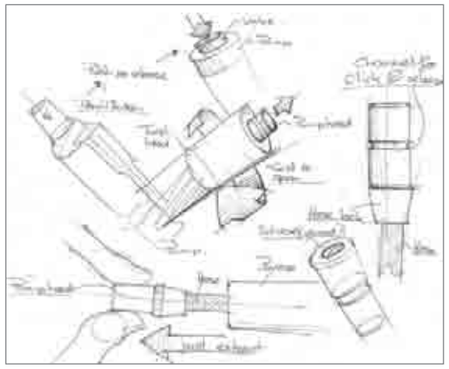

Tom Boonen,
Team Quick-Step, 2010

Sylvain Chavanel and Jerome Pineau,
Team Quick-Step, 2010

Wouter Weylandt,
Team Quick-Step, 2010

Sylvain Chavanel,
Team Quick-Step, 2010

Jerome Pineau,
Team Quick-Step, 2010

Stijn Devolder,
Team Quick-Step, 2010

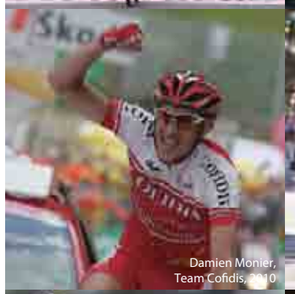
Damien Monier,
Team Cofidis, 2010

Samuel Dumoulin,
Team Cofidis, 2010

Bobby Traksel,
Team Vacansoleil, 2010

Johnny Hoogerland,
Team Vacansoleil, 2010

Zdenek Stybar,
Team Telenet-Fidea, 2010

Bart Wellens,
Team Telenet-Fidea, 2010

BIKEPARTS FOR PROFESSIONALS

トッププロの 要求を満たす 高品質。

スポンサー
２００４年よりBBBはプロサイクリングのスポンサーを始め、ゴールラインへのクリアな視界を映してきたサングラスを７人のワールドチャンピオンに提供してきました。トム・ボーネン、パウロ・ベッティーニ、ミカエル・ロジャーズ、ロエル・パウレッセン、ズデネック・スティーバーはBBBのアイウェアを使っている間、虹色のジャージをめぐって闘っていた。
プロフェッショナルチームとパートナーシップを組むことは、私たちの製品に絶好の試験の機会を与え、製品の設計において継続的にプロ選手からの意見をフィードバックすることを可能としてくれる。トム・ボーネンがレンズ一体成型のサングラスを希望した時、BBBのデザイナーは彼と密に打ち合わせ、インパクトスポーツグラスを開発するに至った。
この「商品に内包されたアイデア」というコンセプトはBBBのツールの開発にも関係している。プロチームのメカニックほど自転車に携わって働いている人間はいないし、BBBほど彼らから価値のあるフィードバックを受けているものはいない。
２０１１年、BBBは引き続き世界品質のサイクルギアで、世界最高レベルのライダーたちをサポートして行く。

●クイックステップ

世界最高峰のロードレースカテゴリーのプロツアーに参加するチーム。ベルギーを本拠地とし、床材を扱うクイックステップ社がメインスポンサー。
一瞬の油断も許されないチームを支える最新技術で製造されたBBBのファルコンヘルメット。クイックステップ専用にデザインされたファルコンはアルミシェル部分をアノダイズド処理したスペシャルエディション。
ヘルメット、スポーツグラス、サイクルコンピューター、バッグ、ポンプ、ツール、ライトセットが供給される。

●バカンソレイユ

メインスポンサーはオランダで旅行事業を行うバカンソレイユ社。
２０１２年のプロツアー昇格を目指してBBBと共に世界の強豪と戦う。
ヘルメット、スポーツグラス、サイクルコンピューター、バッグ、ポンプ、ツール、ライトセット、フェンダー、トレーニング器具がBBBのスポンサー品となる。

●コフィディス

金融業を営むコフィディス社がメインスポンサーのフランス強豪チーム。
レッドのジャージに合わせたファルコンを身につけトップクラスのレースを走る。
ヘルメット、ポンプ、サドルバッグ、サイクリングコンピューター、トレーニング器具、ツールを使用している。

●フィディア

ベルギーに拠点をおくシクロクロスチーム。BBBのサポートを受け、欧州のシクロクロスシーンで勝利を狙う。
スポーツグラス、ポンプ、サイクルコンピューター、サドルバッグ、ブレーキシュー、フェンダーを使っている。

OFFICIAL SUPPLIER 2011
COFIDIS
CYCLING TEAM

OFFICIAL SUPPLIER 2011
telenet CYCLING TEAM FIDEA

OFFICIAL SUPPLIER 2011
QUICK·STEP floor
CYCLING TEAM

OFFICIAL SUPPLIER 2011
vacansoleil Pro Cycling Team

見ることは信じること

それらはあなたの最も価値ある感覚を守る。着け心地はとても良く、自分がそれを着けているのをしばしば忘れるほどだ。デザインも非常によく、日曜日のトレーニング時に仲間のライダーからどこで買ったのか聞かれることだろう。「それ」はあなたのBBBスポーツグラスだ。そして、次からは正しい選び方だ。
唯一にして最も重要なサングラスの機能は、あなたの目を保護することだ。走りすぎる車、他のバイク、そして突風が泥や埃を舞い上げる。太陽光はあなたの網膜を傷つけるかもしれないし、小さな虫のうじゃうじゃした群れがライダーたち全員の視界をさえぎるかもしれない。
BBBスポーツグラスはただのサングラスではない。カーブした輪郭を描くレンズは、水滴を、泥を、埃を、虫を、そしてUV光線までも、従来のサングラスでは不可能であった程までに防ぎきる。全てのBBBレンズは100%UVカット加工を施したポリカーボネイト製となっている。

目の保護は最も重大だが、同時にフィット感、着け心地も大切である。BBBのフェイス・コンフォート・システムはどんな形状の顔にも最高のフィット感を提供するのに一役買っている。柔軟性の高いフレームによりほとんどどのような顔の形状でも、オーダーメイドのようなフィット感を実現できるようになった。アームの内側に組み込まれた高性能スリップ防止ラバーが、一番苦しい時でも、サングラスをあなたの顔の一定の場所に保ってくれる。
調整式のスリップ防止シリコンまたはラバー製ノーズピースがサングラスの高さを一定に保ちます。グリラミッドフレーム素材は軽量で柔軟、尚且つ高い耐久性も持ち合わせており、着け心地もとても良いため、サングラスを装着しているのを忘れてしまうだろう。

私たちが常に望んでいても、太陽はいつも光り輝いているわけではない。BBBは自転車に乗っている際に受けうるどのような光の加減にも対応できるよう複数のオプションを用意している。中でも最も用途が広い選択として、BBBには多くのPH（調光）モデルが存在する。PHレンズは自動的に光の加減に合わせてレンズを調整してくれる。太陽が最も輝いている時、PHレンズは最も暗い色になる。太陽が低くなった状態もしくは夜の時間にはPHレンズはクリアレンズへと変化する。そしてこのレンズの最もすごいのは、レンズの色の変化が即座に起こることだ。
もう一つのオプションはレンズの付け替えが可能なタイプのスポーツグラスだ。このレンズはとても柔軟な為、自転車に乗る前、もしくは乗っている最中でもレンズを付け替えられる。太陽光の具合によって、PZレンズ、ミラー、MLCレンズの３つから選ぶ。レンズは簡単に交換可能でレンズのみの用意もあるので、レンズの選択肢を広げることも出来るし、紛失した際も安心だ。
もしあなたが非常に安い、曲線のレンズをはめたスポーツグラスを一度でも使用したことがあるのであれば、安物製品独特のゆがんだ視界を経験したことがおありだろう。このゆがんだ視界は、安いサングラスに良く使われる規定外のレンズが原因で、目を疲れさせる。
BBBのサングラスに使われるレンズは全てこういったゆがんだ視界を起こさないよう調整されている。
BBBのサイクリストは多くのトップサイクリストに使用、支持されている。彼らは言う、見ることは信じることだと。

100% ウルトラバイオレットプロテクション
UVコートされた特殊なポリカーボネイトレンズは紫外線を100%カットし眼を保護します。

オプティカルレンズ インターフェイス
特別な道具を使わず、簡単に着脱可能なスナップ式レンズ。

フェイスコンフォート
柔軟性があり、ノンスリップの保護カバーが付いたテンプル部は顔面にジャストフィットし、ラバー製ノーズピースは厳しいコンディションでも滑りません。

ラバー製ノーズピース　**シリコン製ノーズピース**

視力を助けるレンズをはめこんで一体式の度付きサングラスに

グリルアミド ナイロン マテリアル
フレームに採用されているグリルアミドナイロンは耐久性と柔軟性にすぐれ、しかも軽く、最先端技術によって誕生した素材です。

MLC-LENSES
マルチレーヤーコーティング レンズ
MLCポリカーボネイトレンズは9層のコーティングが施こされているために、あらゆる状況の中でまぶしい光を濾過し、ベストの鮮やかさとシャープな視界を確保。強い衝撃を受けても破砕飛散が防止され、400nm（ナノメーター）以上の紫外線を100%防ぎます。

Multi Layer Coating lenses

PHOTOCHROMIC LENSES(PH)
フォトクロマチックレンズ
最新技術により開発され、1枚のレンズでカラーが変化することにより、カテゴリー1から3までカバーする特殊レンズ。透過率は晴天時で17%、曇天時は85%で視界を確保し、レンズのカラーはライトブラウンからダークグレーまで8秒間以内で変化します。
他のBBBレンズと同様に、ポリカーボネイト製なので強い衝撃を受けても破砕飛散が防止され、紫外線を100%防ぎます。

Photochromic lenses

Matteo Carrara, Team Vaconsoleil, 2010

インパクト PH
IMPACT PH　BSG-32

PH　100% UV 400nm　FACE COMFORT　SILICONE　Grilamid® EMS　85% 8 seconds 17% LIGHT TRANSMISSION

品番	税込価格（本体価格）	
131083	¥25,200（¥24,000）	自動でレンズカラーが変化

カラー：クローム／フォトクロマチックレンズ
参考重量：45g
・ポリカーボネイトのフォトクロマチックレンズで透過率17～85%まで対応し、カテゴリー1から3までカバー。
・レンズのカラーは環境に対応し自動的に変化。
・100%UVプロテクション。
・グリルアミドナイロンのフレームは顔面にフィットし、ノーズピースは調整可能。
・収納ケースが含まれています。

ウィナー PH
WINNER PH　BSG-23

PH　100% UV 400nm　FACE COMFORT　RUBBER　Grilamid® EMS　85% 8 seconds 17% LIGHT TRANSMISSION

品番	税込価格（本体価格）	
131009	¥14,490（¥13,800）	自動でレンズカラーが変化

カラー：マットシルバー／フォトクロマチックレンズ
参考重量：23g
・ポリカーボネイトのフォトクロマチックレンズで透過率17～85%まで対応し、カテゴリー1から3までカバー。
・レンズのカラーは環境に対応し自動的に変化。
・100%UVプロテクション。
・グリルアミドナイロンのフレームは顔面にフィットし、ノーズピースは調整可能。
・収納ケースが含まれています。

カテゴリー	レンズの種類	光の透過率	適応状況
CAT. 1-3	PC フォトクロマティック	85-17%	晴天から曇天までオールウェザー。
CAT. 3	PC ポラライズド	12%	晴天時のギラギラしたまぶしい光の低減。
	PC スモークフラッシュミラー	14%	
	PC ブラウンフラッシュミラー	14%	
	PC スモークレッドMLC	14%	
	PC スモークブルーMLC	14%	
	PC スモークグリーンMLC	14%	
	PC スモークブラウンゴールドミラー	14%	
	PC スモーク	20%	晴天時の光の低減。
CAT. 2	PC ブルーフラッシュミラー	37%	晴天や薄曇りと雨天時のハッキリとした確認。
	PC ローズ	35%	
	PC スモークフェイディングミラー	21%	
CAT. 1	PC オレンジ	70%	夕方や悪天候時の視覚確保。
	PC クリアフラッシュミラー	80%	
CAT. 0	PC イエロー	87%	曇天時や霧の中での視覚向上。
	PC クリア	92%	

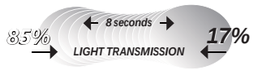

例えば室内から晴天の屋外に出た場合、PHレンズは約8秒でレンズカラーが最大濃度まで黒く変化します。

オプティビュー PH
OPTIVIW PH　BSG-33

PH　100% UV 400nm　FACE COMFORT　RUBBER　+度付きレンズ　Grilamid® EMS　85% 8 seconds 17% LIGHT TRANSMISSION

品番	税込価格（本体価格）	
131093	¥15,540（¥14,800）	自動でレンズカラーが変化　視力補正対応

カラー：シルバー／フォトクロマチックレンズ
参考重量：35g
・日頃眼鏡を着用している人々のために開発された特殊なスポーツグラス。
・内側の枠に視力を助けるレンズを嵌め込めば一体式の度付きサングラスになります。
・ポリカーボネイトのフォトクロマッチレンズで透過率17～85%まで対応し、カテゴリー1から3までカバー。
・レンズのカラーは環境に対応し自動的に変化。
・100%UVプロテクション。
・グリルアミドナイロンのフレームは顔面にフィットし、ノーズピースは調整可能。
・収納ケースが含まれています。

アタッカーPH
ATTACKER PH　BSG-29

PH　100% UV 400nm　FACE COMFORT　SILICONE　Grilamid® EMS　85% 8 seconds 17% LIGHT TRANSMISSION

品番	カラー	税込価格（本体価格）	
130944	ブラック	¥14,490（¥13,800）	自動でレンズカラーが変化
130945	ホワイト		

カラー：クローム/フォトクロマチックレンズ
参考重量：38g
・ポリカーボネイトのフォトクロマチックレンズで透過率17～85%まで対応し、カテゴリー1から3までカバー。
・レンズのカラーは環境に対応し自動的に変化。
・100%UVプロテクション。
・グリルアミドナイロンのフレームは顔面にフィットし、ノーズピースは調整可能。
・収納ケースが含まれています。

アタッカーPH
ATTACKER PZ　BSG-29S

PZ　100% UV 400nm　FACE COMFORT　SILICONE　Grilamid® EMS

品番	税込価格（本体価格）
130943	¥17,640（¥16,800）

カラー：ブラック/ポラライズドレンズ
・偏光レンズにより時に危険な路面の照り返しを大幅カット。
・安定したクリアな視界を確保。
・偏光レンズはポリカーボネート製。
・100%UVプロテクション。
・グリルアミドナイロンのフレームがジャストフィット。
・シリコンのノーズピースは調整可能。

インパクト チーム

IMPACT TEAM BSG-32

mlc

100% UV 400nm / イエロー/クリア INCL / FACE COMFORT / SILICONE / Grilamid® EMS

品番	フレームカラー	レンズカラー	税込価格（本体価格）
131084	ホワイト	スモークブルーMLC	¥9,870（¥9,400）
131088	ホワイト	スモークレッドMLC	

参考重量：38g
・COFIDES、FIDEAに所属する選手のフィードバックを忠実に再現。
・ワンピースのフルカバーのレンズは向って来る強い日光、埃、風を最大限に防御し、最良の視界を確保。
・グリルアミドナイロンのフレームは顔面にフィットしノーズピースは調整可能。
・100%UVプロテクション。
・収納ケースが含まれています。
・2種類のレンズが付属。

インパクト ワールドチャンピオン

IMPACT WORLD CHAMPION BSG-32

mlc

100% UV 400nm / イエロー/クリア INCL / FACE COMFORT / SILICONE / Grilamid® EMS

品番	フレームカラー	レンズカラー	税込価格（本体価格）
131091	ホワイト	ブルーMLC	¥9,870（¥9,400）

・マラソンレースの世界選手権を制したRoel Paulissenを記念したスペシャルエディション。
・ワンピースのフルカバーのレンズは向って来る強い日光、埃、風を最大限に防御し、最良の視界を確保。
・グリルアミドナイロンのフレームは顔面にフィットしノーズピースは調整可能。
・100%UVプロテクション。
・収納ケースが含まれています。
・2種類のレンズが付属。

インパクト

IMPACT BSG-32

mlc

100% UV 400nm / イエロー/クリア INCL / FACE COMFORT / SILICONE / Grilamid® EMS

品番	フレームカラー	レンズカラー	税込価格（本体価格）
131080	マットシルバー	スモークフラッシュミラー	¥9,870（¥9,400）
131081	マットブラック	スモークフラッシュミラー	
131082	レッド	スモークレッドMLC	
131085	ホワイト	スモークブルーMLC	
131086	ネオングリーン	スモークグリーンMLC	
131087	アイアン	スモークフラッシュミラー	
131089	クローム	スモークフラッシュミラー	

・プロフェッショナルライダーからのアドバイスに基づいて設計。
・ワンピースのフルカバーのレンズは向って来る強い日光、埃、風を最大限に防御し、最良の視界を確保。
・グリルアミドナイロンのフレームは顔面にフィットしノーズピースとノーズラバーは調整可能。
・100%UVプロテクション。
・収納ケースが含まれています。
・3種類のレンズが付属。

131082

131080

131081

131085

131086

131087

131089

オプティビュー

OPTIVIEW BSG-33

mlc

100% UV 400nm / イエロー/クリア INCL / FACE COMFORT / SILICONE / ★度付きレンズ / Grilamid® EMS

品番	フレームカラー	レンズカラー	税込価格（本体価格）
131095	マットブラック	スモークフラッシュミラー	¥9,975（¥9,500）
131096	ホワイト	スモークブルーMLCミラー	
131097	シルバー	スモークレッドMLCミラー	

参考重量 35g
・日頃眼鏡を着用している人々のために開発された特殊なスポーツグラス。
・内側の枠に視力を助けるレンズを嵌め込めば一体式の度付きサングラスになります。
・100%UV プロテクション。
・グリルアミドナイロンのフレームは顔面にフィットし、ノーズピースは調整可能。
・収納ケースが含まれています。
・合計 3 種類のレンズが付属。

131095

131096

131097

アタッカー チーム

ATTACKER TEAM BSG-29

mlc

PH / 100% UV 400nm / イエロー/クリア INCL / FACE COMFORT / SILICONE / Grilamid® EMS / 85% → 8 seconds → 17% LIGHT TRANSMISSION

品番	フレームカラー	レンズカラー	税込価格（本体価格）
131075	チームホワイト	スモークレッドMLC	¥15,540（¥14,800）
131078	チームホワイト	スモークブルーMLC	¥15,750（¥15,000）

参考重量：34g
・特別のレンズ形状によって向って来る強い日光、埃、風を最大限に防御し、最良の視界を確保。
・グリルアミドナイロンのフレームは顔面にフィットし、シリコンノーズピースは調整可能。
・交換可能なポリカーボネイトレンズは 100%UV プロテクション。
・収納ケースが含まれています。
・3 種類のレンズが付属。
・交換用レンズのフォトクロマチックレンズは、環境に対応してカラーが自動的に変化し、透過率 17～85%とカテゴリー 1 から 3 までをカバー。

131061

131062

131063

131065

131066

131067

131068

131069

131070

131071

131074

131077

131076

mlc

アタッカー

ATTACKER BSG-29

PH / 100% UV 400nm / イエロー/クリア INCL / FACE COMFORT / SILICONE / Grilamid® EMS / 85% → 8 seconds → 17% LIGHT TRANSMISSION

品番	フレームカラー	レンズカラー	税込価格（本体価格）
131061	マットブラック	スモークフラッシュミラー	¥10,290（¥9,800）
131062	レッド	スモークフラッシュミラー	
131063	クローム	スモークフラッシュミラー	
131065	ホワイト	スモークフラッシュミラー	
131066	グレー	スモークフラッシュミラー	
131067	マットシルバー	スモークフラッシュミラー	
131068	クリスタルピンク	スモークフラッシュミラー	
131069	アイアン	スモークフラッシュミラー	
131070	クリスタルシルバー/ブラック	スモークブルーMLC	
131071	クリスタルグレー/ブラック	スモークレッドMLC	
131074	クリスタルブルー/シルバー	スモークブルーMLC	
131076	ネオングリーン	スモークグリーンMLC	
131077	ホワイト	スモークブルーMLC	

参考重量：34g
・交換可能なポリカーボネイトレンズは100%UVプロテクション。
・グリルアミドナイロンのフレームは顔面にフィットし、ノーズピースは調節可能。
・収納ケースが含まれています。
・3種類のレンズが付属。

サクセサーチームワールドチャンピオン(限定商品)

SUCCESSOR TEAM WORLD CHAMPION BSG-28

100% UV 400nm / イエロー/クリア INCL / FACE COMFORT / RUBBER / Grilamid® EMS

品番	税込価格（本体価格）
131055	¥10,290（¥9,800）

カラー：ワールドチャンピオン/スモークブルーMLCレンズ
・BBBがスポンサーをしたQUICK STEPプロチーム。
そこに所属するパオロ・ベッティーニ（Paolo BETTINI）選手は、2006年と2007年連続して世界チャンピオンに輝きましたが、それを記念した特別製のサクセサー。
・収納ケースが含まれています。
・3種類のレンズが付属。

交換用レンズ(左右1組)

品番	モデル	カラー	税込価格（本体価格）
130916	BSG-28 SUCCESSOR サクセサー	クリア	¥1,890（¥1,800）
130917		スモークフラッシュミラー	¥2,100（¥2,000）
130918		イエロー	¥1,890（¥1,800）
130919	BSG-28 SUCCESSOR TEAM サクセサーチーム	チームブルーMLC	¥2,625（¥2,500）
130920		チームクリアフラッシュミラー	¥2,625（¥2,500）
130921		チームスモークフラッシュミラー	¥2,625（¥2,500）
130922		チームイエロー	¥2,625（¥2,500）

交換用ノーズピース（左右1組）
サクセサー/サクセサーチーム

SUCCESSOR/SUCCESSOR TEAM BSG-28

品番	税込価格（本体価格）
130923	¥892（¥850）

サクセサー

SUCCESSOR BSG-28

100% UV 400nm / イエロー/クリア INCL / FACE COMFORT / RUBBER / Grilamid® EMS

品番	フレームカラー	レンズカラー	税込価格（本体価格）
131050	マットシルバー	スモークフラッシュミラー	¥9,975（¥9,500）
131051	マットブラック	スモークフラッシュミラー	
131052	レッド	スモークフラッシュミラー	
131053	クローム	スモークフラッシュミラー	
131056	グレー	スモークフラッシュミラー	
131057	ホワイト	スモークフラッシュミラー	

参考重量：40g
・交換可能なポリカーボネイトレンズは100%UVプロテクション。
・グリルアミドナイロンのフレームは顔面にフィットし、ノーズピースとテンプルラバーは調整可能。
・レンズも拭けるキズ防止収納袋が含まれています。
・3種類のレンズが付属。

131050

131052

131053

131051

131056

131057

アライバー

ARRIVER BSG-36

100% UV 400nm / イエロー/クリア INCL / FACE COMFORT / RUBBER / Grilamid® EMS

品番	フレームカラー	レンズカラー	税込価格（本体価格）
130951	ブルー	スモーク	¥5,040（¥4,800）
130952	レッド		
130954	ホワイト		

・グリルアシドのフレームはノーズラバーとテンプルラバーによって滑りを防止。
・快適に顔面にフィットするアナトミックデザイン。
・左右一体式で交換可能なポリカーボネイトレンズ。
・100%UV プロテクション。
・スリムな形状なので小さい顔にも適合。
・レンズも拭けるキズ防止収納袋が含まれています。
・3 種類のレンズが付属。

アライバー

レースからフィードバックされたノウハウを基に、コストパフォーマンスを追求したアライバー

全天候対応
3種類のレンズが付属し、晴天/曇り/雨/夜 すべてのコンディションに対応。

丈夫でスタイリッシュなテンプル
一体成型されたテンプルとフレームの接合部は上下2か所で固定。長期間の使用でもガタつきにくい設計。

安定した視界の確保
風の巻き込みを防ぎ、曇りを抑制する形状。丈夫なグリルアシド素材フレーム。

快適な装着感
フィット感が高く、鼻の低めの方にも対応するラバー製ノーズピース。

BHE-31 カイトヘルメットと相性抜群。

ウィナーチーム

WINNER TEAM BSG-23

mlc

100% UV 400nm / イエロー/クリア INCL / FACE COMFORT / RUBBER / Grilamid® EMS

品番	税込価格（本体価格）
131007	¥10,290（¥9,800）

カラー：マットシルバー／スモークブルーMLCレンズ
・プロサイクリングチームに供給される特別のウィナー。
・レンズにBBBのロゴ。
・収納ケースが含まれています。
・4種類のレンズが付属。

ウィナー

WINNER BSG-23

100% UV 400nm / イエロー/クリア INCL / FACE COMFORT / RUBBER / Grilamid® EMS

品番	フレームカラー	レンズカラー	税込価格（本体価格）
131000	クリスタルシルバーブラック	スモークブルーMLC	¥8,190（¥7,800）
131001	マットブラック	スモークフラッシュミラー	¥7,350（¥7,000）
131003	マットシルバー	スモークフラッシュミラー	¥7,350（¥7,000）
131005	クリスタルグレーブラック	スモークレッドMLC	¥8,190（¥7,800）
130998	クリスタルピンク	スモークフラッシュミラー	¥8,190（¥7,800）
130995	ホワイト	スモークフラッシュミラー	¥7,350（¥7,000）
131002	レッド	スモークフラッシュミラー	¥7,350（¥7,000）
130993	クロームスモーク	スモークフラッシュミラー	¥8,190（¥7,800）

参考重量：21g
・交換可能なポリカーボネイトレンズは100%UVプロテクション。
・グリルアミドナイロンのフレームは顔面にフィットし、ノーズピースは調整可能。
・レンズも拭けるキズ防止収納袋が含まれています。
・3種類のレンズが付属。

交換用レンズ（左右1組）

品番	モデル	カラー	税込価格（本体価格）
130900	BSG-23 WINNER ウィナー	クリア	¥1,575（¥1,500）
130901		スモークフラッシュミラー	¥1,837（¥1,750）
130902		オレンジ	¥1,575（¥1,500）
130903		イエロー	¥1,575（¥1,500）
130904		スモークブルーMLC	¥2,100（¥2,000）
130905		スモークレッドMLC	¥2,100（¥2,000）
130906	BSG-23 WINNER TEAM ウィナーチーム	クリアフラッシュミラー	¥1,890（¥1,800）
130907		スモークフラッシュミラー	¥1,890（¥1,800）
130908		スモークブルーMLC	¥2,100（¥2,000）
130909		オレンジ	¥1,575（¥1,500）
130910		イエロー	¥1,575（¥1,500）

交換用ノーズピース（左右1組）
ウィナー/ウィナーチーム

WINNER/WINNER TEAM BSG-23

品番		税込価格（本体価格）
130911	2008以降	¥420（¥400）
130912	2007以前	

交換用ノーズラバー（左右1組）
ウィナー/ウィナーチーム

WINNER/WINNER TEAM BSG-23

品番	税込価格（本体価格）
130913	¥420（¥400）

スプリント

SPRINT BSG-25

100% UV 400nm / イエロー/クリア INCL / FACE COMFORT / RUBBER / Grilamid® EMS

品番	フレームカラー	レンズカラー	税込価格（本体価格）
131020	クリスタルシルバーブラック	スモークブルーMLC	¥7,350（¥7,000）
131021	マットブラック	スモークフラッシュミラー	
131023	マットシルバー	スモークフラッシュミラー	
131025	クリスタルグレーブラック	スモークレッドMLC	

参考重量：21g
・特別に設計されたグリルアミドナイロンの軽量フレーム。
・両端が広くサイドを守るレンズ形状。
・100%UVプロテクションのポリカーボネイトレンズ。
・レンズも拭けるキズ防止収納袋が含まれています。
・3種類のレンズが付属。

交換用テンプルラバー
スプリント

SPRINT BSG-25

品番	税込価格（本体価格）
130925	¥315（¥300）

ラピッド

RAPID BSG-37

100% UV 400nm / RUBBER / Grilamid® EMS

品番	フレームカラー	レンズカラー	税込価格（本体価格）
130960	グロスブラック	スモークフラッシュミラー	¥5,040（¥4,800）
130961	グロスホワイト		

・カジュアルタイプのスポーツグラス。
・堅いグリルアシドナイロンのフレーム。
・ノーズラバーとテンプルラバーで滑りを防止。
・側面の通気孔に装飾されたBBBロゴ。
・100%UVプロテクション。
・レンズも拭けるキズ防止収納袋が含まれています。

交換用テンプルラバー
BSG-26
PROTECTOR プロテクター

品番	税込価格（本体価格）
130915	¥315（¥300）

交換用ノーズピース（左右1組）
BSG-24 MASTER
BSG-26 PROTECTOR
マスター/プロテクター

品番	税込価格（本体価格）
130924	¥787（¥750）

ドライバー

DRIVER BSG-27

100% UV 400nm / RUBBER / Grilamid® EMS

品番	フレームカラー	レンズカラー	税込価格（本体価格）
131041	マットブラック	スモークフラッシュミラー	¥4,725（¥4,500）

・バイクだけでなくオールラウンドのスポーツカジュアルデザイン。
・グリルアミドナイロンフレームは保護ラバー付。
・100%UVプロテクションのポリカーボネイトレンズ。
・レンズも拭けるキズ防止収納袋が含まれています。

キッズ

KIDS BSG-31

100% UV 400nm / イエロー/クリア INCL / RUBBER / Grilamid® EMS

品番	フレームカラー	レンズカラー	税込価格（本体価格）
131100	マットシルバー	スモーク	¥3,990（¥3,800）
131101	マットブラック	スモーク	
131102	レッド	スモーク	
131105	ホワイト	スモーク	
131106	グレー	スモーク	
131108	ピンク	スモーク	

参考重量：28g
・小さいサイズの子供用モデル。
・耐久性のあるフレームと100%UVプロテクションのポリカーボネイトレンズ。
・キズ防止の収納袋が含まれています。
・3種類のレンズが付属。

ダートビュー

DIRTVIEW BSG-41

100% UV 400nm

品番	フレームカラー	レンズカラー	税込価格（本体価格）
131111	マットブラック	クリアフラッシュミラー	¥10,290（¥9,800）
131116	アーミーグレー		¥12,390（¥11,800）

参考重量：140g
・ドロ、ホコリ、虫などから眼を守る軽量でフレキシブルなゴーグル。
・顔にフィットして密閉性の高い2層フォーム構造。
・100%UVプロテクションのポリカーボネイト製クリアレンズ。
・滑りを防止するシリコン処理されたヘルメットにフィットするストラップ。
・収納ケースが含まれています。

レンズクロスディスプレーボックス

LENSCLOTH DISPLAY BOX BSG-82D

品番	税込価格（本体価格）
130933	¥4,725（¥4,500）

BOXサイズ：190×98×87mm
・100枚のレンズクリーニングシートが入ったディスプレーボックス。
・使い捨ての湿気を含んだシートは、レンズの表面に曇り防止の薄い膜が形成されます。
・すべてのBBBのレンズに対応。

レンズクリーンディスプレーボックス

LENSCLEAN DISPLAY BOX BSG-81D

品番	税込価格（本体価格）
130932	¥18,900（¥18,000）

BOXサイズ：205×130×120mm
・24本の30mlのスプレー式レンズクリーナーが入ったディスプレイボックス。

レンズクリーン

LENSCLEAN BSG-80

品番	税込価格（本体価格）
130931	¥1,050（¥1,000）

参考重量：1本46g
直径25×110mm
レンズクロスサイズ：150×180mm
・スポーツグラスのクリーニングセット。
・30mlのスプレー式レンズクリーナーと特殊加工のレンズ拭布地。
・使用後はレンズの表面に曇り防止の薄い膜が形成されます。
・すべてのBBBのレンズに対応。

OFFICIAL SUPPLIER 2011
QUICK·STEP floor CYCLING TEAM
OFFICIAL SUPPLIER 2011
vacansOleil Pro Cycling Team
OFFICIAL SUPPLIER 2011
COFIDIS CYCLING TEAM

Kevin de Weert, Team Quick Step, 2010

安全第一

長く、つらい道のりだった。
10年ほど前までは自転車用ヘルメットをかぶる人は珍しく、嘲笑の的だった。真剣なサイクリストであれば、何もかぶらず、頭に風を感じるだけだった。
その当時のヘルメットは見た目も悪く、快適性もなく、通風性の良いものもまれであった。プロの集団の中でさえ、ヘルメットの着用を反対する声があり、プロチームも、重々しくも、頭部保護用ウェアの着用義務付けに抵抗してきた。
しかしながら、統計では恐ろしい結果が出ている。サイクリング中での頭部に受ける負傷に関し、大人では30%もの事例が救命病棟に送られ、これがさらに4歳以下の子供になると、そのパーセンテージは60%近くにもなる。このような統計上の事実があるため、世界の多くの国で自転車ヘルメットが近年義務付けられていくのは、何の不思議もない。
ライダーの技量が上級者だろうが初級者だろうが関係なく、事故は起こりうる可能性がある。ただ、喜ばしいニュースとしては、法令などの起因なしに、ヘルメットの着用が世界の自転車文化の中で定着してきている事だろう。この現象は、技術の進歩と人々の意識の高まりが要因となる。
ヘルメットの着用をしないことを容認する動きも年々消えていっている。今の自転車ヘルメットにはデザインに多様性もあり、色の選択肢もあり、通風性もいい上に、とても軽量である。すべてのBBBのヘルメットは（色に関してはトライベースTTヘルメット以外）最低3色以上のカラーバリエーションを選ぶことができ、あなたの頭部を確実に守るためにEN-1078規格テストの基準を満たしている。
今日日のバイクヘルメットに求められるのは、もちろん高いデザイン性と頭部の保護性能もそうだが、実際に装着した際の付け心地も重要である。BBBはあなたのヘルメットを最適化するためにいくつかの独自の方式を用いている。「インモールドテクノロジー」はほとんどのBBBヘルメットに採用されており、ヘルメットの中側と外側の層を工場での製造プロセスで接着することで通風性能を損なうことなく、軽量化することができる。また、BBBのハイエンドヘルメット（ファルコン、フェニックス、エベレスト、モコ）は「スパイダーウェブ」を採用している。製造時にポリウレタンフォームに挿入されるこの内部より補強する構造は、ヘルメットの耐久力を上げるのに一役買っている。ファルコンとエベレストに関しては、アルミとカーボンの補強材がさらに使う素材を減らすことを可能とし、強度を損なうことなく、さらなる軽量化と整流効果を実現している。
人の頭の形は違うので、ヘルメットはすばやく、簡単にサイズの調整が利くことが肝心である。トライベースとトラフィックは例外として、全てのBBBヘルメットは2サイズ、ファルコンとエベレストに至っては3サイズの用意がある。デュアルクローズ、もしくは、ツイストクローズシステムが簡単なサイズ調整を可能とする。長さの調整が可能なストラップと洗濯できる抗菌パッドがBBBのヘルメットをさらに着け心地の良いものにする。さらにBBBヘルメットを反射ステッカーがより可視性の高いヘルメットとして仕上げている。
BBBがスポンサーしているいくつかのサイクリングチームは皆「ファルコン」を使用しているが、BBBのスタイリッシュで快適な広範囲にわたる商品ラインナップの中には必ずあなたの頭部を守る理想的なヘルメットがあるはずだ。
それは、ペダルの最初の一踏みを経験しているあなたの子供に起こるかもしれないし、ヨーロッパの道を駆け抜けるプロロードレーサーに起こるかもしれないが、確実に言えるのは、残酷なようだが、自転車に乗るものは皆等しく事故に遭う可能性があるというということだ。なので、緊急病棟送りになる前にBBBヘルメットで頭部を保護してみてはどうだろうか。

Team Vaconsoleil, 2010

Jens keukeleire, Team Cofidis, 2010

ファルコン
FALCON TEAM BHE-01

OFFICIAL SUPPLIER 2011
QUICK·STEP floor CYCLING TEAM
チーム クイックステップ
QUICK STEP

品番	サイズ	カラー	税込価格（本体価格）
154634	M（52-58cm）	ホワイト	¥20,895（¥19,900）
154635	L（58-62cm）		

OFFICIAL SUPPLIER 2011
vacansOleil Pro Cycling Team
チーム バカンス
VACANS

品番	サイズ	カラー	税込価格（本体価格）
154630	M（52-58cm）	ブルー	¥20,895（¥19,900）
154631	L（58-62cm）		

OFFICIAL SUPPLIER 2011
COFIDIS CYCLING TEAM
チーム コフィディス
COFIDIS

品番	サイズ	カラー	税込価格（本体価格）
154632	M（52-58cm）	レッド	¥20,895（¥19,900）
154633	L（58-62cm）		

ツイスト クロース
後側のダイヤルを簡単に片手で回転させ、ヘルメットを頭の形にフィットさせるアジャストシステムで、主として子供用のヘルメットに採用。

デュアル クロース
簡単に片手で後側の2個のボタンを押して、ヘルメットを頭の形にフィットさせるアジャストシステム。

ストラップ
長さ調整可能なストラップ。

スパイダーウェブ
クモの巣のように内部に組み込まれた特殊な補強材によって、強い衝撃に対し安全性を確保。

リフレクト ステッカー
後面の反射ステッカーにより夜間の視認性UP。

強度UP
カーボンファイバーとアルミ合金により内部を補強。

インモールド製法
内側と外側の層を結合させる製法ににより軽量化を実現。

アンチバクテリアパッド
洗濯ができる抗菌インナーパッドで臭いの発生を防止。

ファルコン
FALCON BHE-01

JCF公認

税込価格(本体価格)¥19,740（¥18,800）

品番	サイズ	カラー
154500	M（52-58cm）	ブルー
154501	L（58-62cm）	
154502	M（52-58cm）	レッド
154503	L（58-62cm）	
154504	M（52-58cm）	シルバー
154505	L（58-62cm）	
154506	M（52-58cm）	ホワイト
154507	L（58-62cm）	

参考重量：M=283g
L=291g
Mサイズの内側寸法：210×173mm
・技術を駆使して成型されたシェル本体。
・カーボンファイバーとアルミ合金により内部を補強。
・グレーの高密度発泡スチロールが強い衝撃に対し安全性を確保。
・23個の通気孔により、頭部の快適性を維持。
・後部の通気孔が快適な通風効果を発揮。
・使いやすい調節式ストラップでフィット感にすぐれる。
・洗濯可能な抗菌インナーパッド。
・後部のリフレクターで夜間走行での安全性を確保。

フェニックス

FENIX BHE-03

税込価格(本体価格)¥14,595（¥13,900）

品番	サイズ	カラー
154640	M(52-58cm)	ブラック
154641	L(58-62cm)	
154642	M(52-58cm)	ブルー/ホワイト
154643	L(58-62cm)	
154644	M(52-58cm)	レッド/ホワイト
154645	L(58-62cm)	
154646	M(52-58cm)	ブラック/ホワイト
154647	L(58-62cm)	
154648	M(52-58cm)	ソリッド ブラック
154649	L(58-62cm)	
154650	M(52-58cm)	ソリッド ホワイト
154651	L(58-62cm)	

ブルー/ホワイト

レッド/ホワイト

ブラック

ソリッドブラック

ブラック/ホワイト

ソリッドホワイト

・最新技術を駆使して成型されたシェル本体。
・カーボンファイバーとアルミ合金により内部を補強。
・グレーの高密度発泡スチロールが強い衝撃に対し安全性を確保。
・23個の通気孔により、頭部の快適性を維持。
・後部の通気孔が快適な通風効果を発揮。
・使いやすい調節式ストラップでフィット感にすぐれる。
・洗濯可能な抗菌インナーパッド。
・後部のリフレクターで夜間走行での安全性を確保。

ホワイト/シルバー

ブラック/ダークグレー

トラフィック

TRAFFIC BHE-65

税込価格(本体価格)¥7,959（¥7,580）

品番	サイズ	カラー
154712	ユニ	ブラック/ダークグレー
154713		ホワイト/シルバー
154714		バタフライピンク

バタフライピンク

普段着で身につけても違和感の無い通勤専用モデル
より多くの通気孔で蒸れを低減。
・最新技術を駆使して成型されたシェル本体。
・21個の通気孔により、頭部の快適性を維持。
・後部の通気孔が快適な通風効果を発揮。
・使いやすい調節式ストラップでフィット感にすぐれる。
・洗濯可能な抗菌インナーパッド。
・着脱式バイザー。
・後部のリフレクターで夜間走行での安全性を確保。

トライベース

TRIBASE BHE-61

品番	税込価格（本体価格）
154560	¥20,790（¥19,800）

JCF公認

カラー：ホワイト
サイズ：UNI（55～63cm）
参考重量：390g
・最新金型技術で成型されたシェル本体。
・調節可能な通気システム。
・4個の通気孔。
・調節式ストラップで確実かつ快適にフィット。
・簡単にフィットするツイストクロースアジャストシステム。
・洗濯ができる抗菌インナーパッド。

Team Vaconsoleil, 2010

ホーク

HAWK BHE-27

税込価格(本体価格)¥7,329（¥6,980）

品番	サイズ	カラー
154674	M(52-58cm)	ブラック
154675	L(58-62cm)	
154676	M(52-58cm)	ブラック/ブルー
154677	L(58-62cm)	
154678	M(52-58cm)	ブラック/レッド
154679	L(58-62cm)	
154680	M(52-58cm)	ブルー
154681	L(58-62cm)	
154682	M(52-58cm)	レッド
154683	L(58-62cm)	
154684	M(52-58cm)	ホワイト
154685	L(58-62cm)	
154686	M(52-58cm)	ホワイト/ブルー
154687	L(58-62cm)	
154688	M(52-58cm)	ホワイト/レッド
154689	L(58-62cm)	

ブラック/レッド

ブラック

ブラック/ブルー

ブルー

レッド

ホワイト

ホワイト/ブルー

ホワイト/レッド

・最新技術を駆使して成型されたシェル本体。
・14個の通気孔により、頭部の快適性を維持。
・後部の通気孔が快適な通風効果を発揮。
・使いやすい調節式ストラップでフィット感にすぐれる。
・洗濯可能な抗菌インナーパッド。
・後部のリフレクターで夜間走行での安全性を確保。

カイト

KITE BHE-31

税込価格(本体価格)¥5,250（¥5,000）

品番	サイズ	カラー
154600	M（52-58cm）	ブラック/ブルー
154601	L（58-62cm）	
154602	M（52-58cm）	ブラック/レッド
154603	L（58-62cm）	
154604	M（52-58cm）	ブルー
154605	L（58-62cm）	
154606	M（52-58cm）	レッド
154607	L（58-62cm）	
154608	M（52-58cm）	ホワイト/ブルー
154609	L（58-62cm）	
154610	M（52-58cm）	ホワイト/レッド
154611	L（58-62cm）	

レッド

ブラック/ブルー

ブラック/レッド

ブルー

ホワイト/ブルー

ホワイト/レッド

参考重量：M=260g
L=300g
Mサイズの内側寸法：220×175mm
・最新金型技術で成型されたシェル本体。
・14個の通気孔により快適性を維持。
・後部の通気孔で最適な通風効果。
・調節式ストラップは確実かつ快適にフィット。
・簡単にフィットするデュアルクロースアジャストシステム。
・洗濯ができる抗菌インナーパッド。
・後部のリフレクターで夜間の安全に配慮。

レースからフィードバックされたノウハウを基に、コストパフォーマンスを追求したカイト

IN－MOLD製法と14 の
エアーインテーク(通気孔)

2サイズで52㎝～ 62㎝をカバー、簡単ベルト調整機能付き。

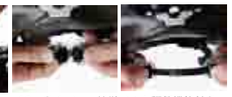
夜間走行も安心の
リフレクター付。

260g(Mサイズ)の軽さ

取り外せる抗菌
インナーパット。

ヨーロッパの安全基準ＣＥをパスした
カイトは万が一の転倒時にも安心。

BSGアライバー
サングラスと相性抜群

カイト

KITE BHE-31

限定商品

税込価格(本体価格)¥5,250（¥5,000）

品番	サイズ	カラー
154520	M(52-58cm)	ブラック
154521	L(58-62cm)	
154522	M(52-58cm)	ブルー
154523	L(58-62cm)	
154524	M(52-58cm)	レッド
154525	L(58-62cm)	

参考重量：M=260g
L=300g
Mサイズの内側寸法：220×175mm
・最新金型技術で成型されたシェル本体。
・14個の通気孔により快適性を維持。
・後部の通気孔で最適な通風効果。
・調節式ストラップで確実に快適にフィット。
・簡単にフィットするデュアルクロースアジャストシステム。
・洗濯ができる抗菌インナーパッド。

イーグル

EAGLE BHE-11

限定商品

税込価格(本体価格)¥9,975（¥9,500）

品番	サイズ	カラー
154590	M（54-58cm）	ブルー
154591	L（58-62cm）	
154592	M（54-58cm）	レッド
154593	L（58-62cm）	
154594	M（54-58cm）	シルバー
154595	L（58-62cm）	

参考重量：M=285g
L=310g
・最新金型技術で成型されたシェル本体。
・24個の通気孔により快適性を維持。
・後部の通気孔で最適な通風効果。
・調節式ストラップで確実に快適にフィット。
・簡単にフィットするデュアルクロースアジャストシステム。
・洗濯ができる抗菌インナーパッド。
・後部のリフレクターで夜間の安全に配慮。
・着脱式バイザー付。

ホーク

HAWK BHE-21

限定商品

税込価格(本体価格)¥7,980（¥7,600）

品番	サイズ	カラー
154510	M（52-58cm）	ブラック
154511	L（58-63cm）	
154512	M（52-58cm）	ブルー
154513	L（58-63cm）	
154514	M（52-58cm）	レッド
154515	L（58-63cm）	

参考重量：M=270g
L=289g
Mサイズの内側寸法：210×175mm
・最新金型技術で成型されたシェル本体。
・20個の通気孔により快適性を維持。
・後部の通気孔で最適な通風効果。
・調節式ストラップで確実に快適にフィット。
・簡単にフィットするデュアルクロースアジャストシステム。
・洗濯ができる抗菌インナーパッド。
・後部のリフレクターで夜間の安全に配慮。

HELMETS ヘルメット

MTB

レッド/ホワイト/ブラック

ブルー/ホワイト/シルバー

グレー/ホワイト/シルバー

エベレスト

EVERST BHE-02

税込価格(本体価格)**¥19,740**（¥18,800）

品番	サイズ	カラー
154570	M（52-58cm）	ブルー/ホワイト/シルバー
154571	L（58-62cm）	
154572	M（52-58cm）	レッド/ホワイト/ブラック
154573	L（58-62cm）	
154574	M（52-58cm）	グレー/ホワイト/シルバー
154575	L（58-62cm）	

参考重量：M=298g
L=305g
Mサイズの内側寸法：210×173mm
・最新金型技術で成型されたシェル本体。
・カーボンファイバーとアルミニウム合金による内部の補強。
・スパイダーウェブ構造で強い衝撃に対して安全性を確保。
・23個の通気孔により快適性を維持。
・後部の通気孔で最適な通風効果。
・調節式ストラップで確実に快適にフィット。
・簡単にフィットするデュアルクロースアジャストシステム。
・洗濯ができる抗菌インナーパッド。
・ヘルメットとマッチングカラーの脱着式バイザー。
・後部のリフレクターで夜間の安全に配慮。

ブルー/ホワイト

ブラック/ブラック

ホワイト/ホワイト

モコ

MOCO BHE-04

税込価格(本体価格)**¥13,650**（¥13,000）

品番	サイズ	カラー
154580	M（52-58cm）	ブラック/ブラック
154581	L（58-62cm）	
154582	M（52-58cm）	ブルー/ホワイト
154583	L（58-62cm）	
154584	M（52-58cm）	ホワイト/ホワイト
154585	L（58-62cm）	

参考重量：M=269g
L=291g
Mサイズの内側寸法：210×175mm
・最新金型技術で成型されたシェル本体。
・スパイダーウェブ構造で強い衝撃に対して安全性を確保。
・23個の通気孔により快適性を維持。
・後部の通気孔で最適な通風効果。
・調節式ストラップで確実に快適にフィット。
・簡単にフィットするデュアルクロースアジャストシステム。
・洗濯ができる抗菌インナーパッド。
・脱着式バイザー。
・後部のリフレクターで夜間の安全に配慮。

ブラック/グリーン

ブラック

ブラック/ブルー

ブラック/レッド

ブラック/ホワイト

ジャヤ

JAYA BHE-28

税込価格(本体価格)**¥7,644**（¥7,280）

品番	サイズ	カラー
154690	M(52-58cm)	ブラック
154691	L(58-62cm)	
154692	M(52-58cm)	ブラック/ブルー
154693	L(58-62cm)	
154694	M(52-58cm)	ブラック/レッド
154695	L(58-62cm)	
154696	M(52-58cm)	ブラック/グリーン
154697	L(58-62cm)	
154698	M(52-58cm)	ブラック/ホワイト
154699	L(58-62cm)	

・最新技術を駆使して成型されたシェル本体。
・14個の通気孔により、頭部の快適性を維持。
・後部の通気孔が快適な通風効果を発揮。
・使いやすい調節式ストラップでフィット感にすぐれる。
・洗濯可能な抗菌インナーパッド。
・着脱式バイザー。
・後部のリフレクターで夜間走行での安全性を確保。

フォレスト

ブラック

テーブルトップ

TABLETOP BHE-51

税込価格(本体価格)**¥4,914**（¥4,680）

品番	サイズ	カラー
154708	M(50-56cm)	ブラック
154709	L(56-60cm)	
154710	M(50-56cm)	フォレスト
154711	L(56-60cm)	

・フリーライド/ダートジャンプ用ヘルメット。
・11個の通気孔により快適性を保持。
・洗濯ができる抗菌インナーパッド。
・調節式ストラップで確実に快適にフィット。

エペレストヨウ バイザー BHE-71

品番	税込価格(本体価格)
154715	¥630（¥600）

ジャヤヨウ バイザー BHE-71

品番	税込価格(本体価格)
154716	¥420（¥400）

テーブルトップヨウ インナーパッド BHE-82

品番	税込価格(本体価格)
154717	¥420（¥400）

長さ：100mm

インナーパッド BHE-81

品番		税込価格（本体価格）
154620	ファルコン/エペレスト用	¥630（¥600）
154621	ホーク用	¥420（¥400）
154622	カイト用	

10mm

キッズインナーパッド BHE-81

品番		税込価格（本体価格）
154623	フラワー/パイレーツ/サーキット用	¥525（¥500）
154624	ミニフラワー/ミニパイレーツ用	

10mm

アゴヒモパッド BHE-89

品番		税込価格（本体価格）
154625	全モデル共通	¥147（¥140）

HELMETS ヘルメット

KIDS

コンバット

COMBAT BHE-39

税込価格(本体価格)**¥4,704**（¥4,480）

品番	サイズ	カラー
154700	S	ブルーコンバット
154701	M	

内側寸法：210×155mm
・最新の金型技術で成型されたシェル本体
・８個の通気孔により快適性を保持
・後部の通気孔が快適な通風効果を発揮。
・調節式ストラップで確実に快適にフィット。
・簡単にフィットするツイストクロースアジャストシステム。
・洗濯ができる抗菌インナーパッド。
・後部のリフレクターで夜間の安全に配慮。

ポリス

POLICE BHE-44

税込価格(本体価格)**¥4,179**（¥3,980）

品番	サイズ	カラー
154706	S	ホワイト
154707	M	

内側寸法：210×155mm
・最新の金型技術で成型されたシェル本体
・８個の通気孔により快適性を保持
・後部の通気孔が快適な通風効果を発揮。
・調節式ストラップで確実に快適にフィット。
・簡単にフィットするツイストクロースアジャストシステム。
・洗濯ができる抗菌インナーパッド。
・後部のリフレクターで夜間の安全に配慮。

サーキット

CIRCUIT BHE-43

税込価格(本体価格)**¥3,780**（¥3,600）

品番	サイズ	カラー
154550	ユニサイズ（52-57cm）	ブルー
154551		レッド

参考重量：254g
内側寸法：210×155mm
・最新金型技術で成型されたシェル本体。
・8個の通気孔により快適性を維持。
・後部の通気孔で最適な通風効果。
・調節式ストラップで確実に快適にフィット。
・簡単にフィットするツイストクロースアジャストシステム。
・洗濯ができる抗菌インナーパッド。
・後部のリフレクターで夜間の安全に配慮。

パイレーツ

PIRATE BHE-42

税込価格(本体価格)**¥3,780**（¥3,600）

品番	サイズ	カラー
154540	ユニ（52-57cm）	ブルー
154541		レッド

参考重量：254g
内側寸法：210×155mm
・最新金型技術で成型されたシェル本体。
・8個の通気孔により快適性を維持。
・後部の通気孔で最適な通風効果。
・調節式ストラップで確実に快適にフィット。
・簡単にフィットするツイストクロースアジャストシステム。
・洗濯ができる抗菌インナーパッド。
・後部のリフレクターで夜間の安全に配慮。

ミニパイレーツ

MINIPIRATE BHE-46

税込価格(本体価格)**¥2,940**（¥2,800）

品番	サイズ	カラー
154545	ユニ（46-52cm）	ブルー
154546		レッド

参考重量：195g
内側寸法：140×125mm
・11個の通気孔により快適性を維持。
・後部の通気孔で最適な通風効果。
・調節式ストラップで確実に快適にフィット。
・簡単にフィットするツイストクロースアジャストシステム。
・洗濯ができる抗菌インナーパッド。
・後部のリフレクターで夜間の安全に配慮。

ホワイト

ピンク

バタフライ

BUTTERFLY BHE-40

税込価格(本体価格)**¥4,704**（¥4,480）

品番	サイズ	カラー
154702	S	ピンク
154703	M	
154704	S	ホワイト
154705	M	

内側寸法：210×155mm
・最新の金型技術で成型されたシェル本体
・８個の通気孔により快適性を保持
・後部の通気孔が快適な通風効果を発揮。
・調節式ストラップで確実に快適にフィット。
・簡単にフィットするツイストクロースアジャストシステム。
・洗濯ができる抗菌インナーパッド。
・後部のリフレクターで夜間の安全に配慮。

フラワー

FLOWER BHE-41

税込価格(本体価格)**¥3,780**（¥3,600）

品番	サイズ	カラー
154530	ユニ（52-57cm）	ブルー
154531		ホワイト

参考重量：254g
内側寸法：210×155mm
・最新金型技術で成型されたシェル本体。
・8個の通気孔により快適性を維持。
・後部の通気孔で最適な通風効果。
・調節式ストラップで確実に快適にフィット。
・簡単にフィットするツイストクロースアジャストシステム。
・洗濯ができる抗菌インナーパッド。
・後部のリフレクターで夜間の安全に配慮。

ミニフラワー

MINIFLOWER BHE-45

税込価格(本体価格)**¥2,940**（¥2,800）

品番	サイズ	カラー
154535	ユニ（46-52cm）	ブルー
154536		ホワイト

参考重量：195g
内側寸法：140×125mm
・11個の通気孔により快適性を維持。
・後部の通気孔で最適な通風効果。
・調節式ストラップで確実に快適にフィット。
・簡単にフィットするツイストクロースアジャストシステム。
・洗濯ができる抗菌インナーパッド。
・後部のリフレクターで夜間の安全に配慮。

快適でいよう

あなたの最高のサイクリングが寒さで邪魔されないようにしよう。正しい服装でいれば、あなたはどんな天気でもサイクリングに出られる、そしてそれは冬の天候も例外ではない。特に見てわかるとおり、冬用ジャケット選びは寒い日のライディングでは重要な要素となる。それは、冬の気温がそのシーズンを通して常に一定ではないからであるが、BBBのジャケットは気温差に対応できるようラインナップを揃えている。
あなたを雨風から守る為、BBBはそれぞれ違う、2種類の素材を使った2つのジャケットを用意している。

それぞれ男性用、女性用のミストラルシールドは「ブリーズスキン」という布地を使用している。ブリーズスキンはウィンドブレーク素材で、撥水加工も施された、細く、軽量な繊維で構成された布地である。

春夏秋冬いつの季節であっても、寒さは公共の敵ナンバーワンだ。あなたがいつも暖かく、さらさら快適でいられるように、BBBでは多くのハイテク素材をジャージやアームウォーマーに使用している。

レイヤーテクノロジーが、あなたのライディングを暖かくて快適なものとするだろう。
全てのBBBジャージはあなたにフィットされるようデザインされ、バラエティーに富んだデザインがあり、仕上げの完成度を高める為のエッセンスも加えられている。

ブリーズスキン

防風性の高い軽量素材。表面コーティングによる撥水性もあり。

ゴーストスキン

BBBレインシールドに使用されており、薄く、防風、撥水、そして伸縮性の軽量素材である。マイクロサイズの多孔性素材が雨ははじきつつも、あなたが暑く感じないよう湿度を逃がしてゆく。

サーモファブリック

11%のエラステーンと89%のポリエステルで構成され、最高の断熱性を実現する。

サーモプラス

サーモファブリックの上位モデルで、断熱性能が向上し、除湿性能も高め、簡単に洗濯も出来る。

サーモテック

最高の断熱性能に加え、この抗菌仕様の素材は17%のスパンデックスと83%のナイロンで構成されている。通気性と除湿性は抜群で、やわらかいフリース素材の内側はとても快適である。

パーフォテック

とくに速乾性と軽いことに重点を置いた素材である。ミシン織りパターンが通気性、除湿性を高めてくれる。

ホークーリング

超速乾性ハイテク素材がクアドラジャージに使われているHo-Coolingである。この素材は、湿気を肌からすばやく取り去り、すばやく、効率的に外気へと変換する。これが体温を一定に保つ理想的な方法となる。

トリオXX

最高の通気性を求めるならば、高性能3層構造で防風・防水機能も付くTrioxxを選んではどうだろう。伸縮性のある外側の素材はポリウレタンの膜に固着され、内側はフリースレイヤーで守られている。

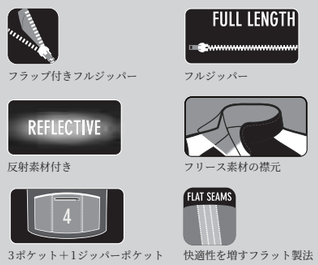

コントロールシールド

CONTROLSHIELD BBW-161

FULL LENGTH / REFLECTIVE / TRIOXX / THERMO+

0℃〜10℃

税込価格（本体価格）¥14,490（¥13,800）

品番	サイズ	カラー	品番	サイズ	カラー	品番	サイズ	カラー
156400	S	ブルー/ホワイト	156404	S	レッド/ホワイト	156408	S	ホワイト/ブラック
156401	M		156405	M		156409	M	
156402	L		156406	L		156410	L	
			156407	XL		156411	XL	

軽量、防風、防水ジャケット。
・Trioxx素材
・動きやすい立体縫製。
・Thermoplus素材。
・腰はシリコングリップ素材。
・3ポケット、1つはジッパー付き。
・リフレクター付き。

ポールシールド

POLESHIELD BBW-165

FULL LENGTH / 4 / REFLECTIVE / PERFOTEC

税込価格（本体価格）¥10,500（¥10,000）

品番	サイズ	カラー	品番	サイズ	カラー
155800	S	ブラック/ホワイト	155808	S	ホワイト/ブラック
155801	M		155809	M	
155802	L		155810	L	
155804	S	レッド/ブラック			
155805	M				
155806	L				
155807	XL				

5℃〜15℃

春〜秋用ジャケット。
・PerfotecPolyester素材。
・動きやすい立体縫製。
・Thermoplus素材。
・腰はシリコングリップ素材。
・4ポケット、1つはジッパー付き。
・リフレクター付き。

クアドラ

QUADRA BBW-167

FULL LENGTH / 4 / REFLECTIVE

10℃〜20℃

税込価格（本体価格）¥8,820（¥8,400）

品番	サイズ	カラー	品番	サイズ	カラー
155812	S	ブラック	155820	S	ブラック/レッド
155813	M		155821	M	
155814	L		155822	L	
155815	XL				
155816	S	ブルー			
155817	M				
155818	L				

・HO-COOLiNG素材。
・動きやすい立体縫製。
・腰はシリコングリップ素材。
・4ポケット、1つはジッパー付き。
・リフレクター付き。

アルパインシールド ウーマン

ALPINESHIELD WOMAN BBW-171

FULL LENGTH / REFLECTIVE / TRIOXX / THERMO+

0℃〜10℃

税込価格（本体価格）¥14,490（¥13,800）

品番	サイズ	カラー	品番	サイズ	カラー
155824	S	ブラック/レッド	155827	S	ホワイト/ブラック
155825	M		155828	M	

軽量、防風、防水ジャケット。
・TRIOXX素材
・動きやすい立体縫製。
・THERMOPLUS素材。
・腰はシリコングリップ素材。
・3ポケット、1つはジッパー付き。
・リフレクター付き。

ミッションシールド ウーマン

MISSIONSHIELD WOMAN BBW-175

FULL LENGTH / REFLECTIVE / PERFOTEC

5℃〜15℃

税込価格（本体価格）¥10,500（¥10,000）

品番	サイズ	カラー	品番	サイズ	カラー
155830	S	レッド	155833	S	ホワイト
155831	M		155834	M	

春〜秋用ジャケット。
・PerfotecPolyester素材。
・動きやすい立体縫製。
・THERMOPLUS素材。
・腰はシリコングリップ素材。
・4ポケット、1つはジッパー付き。
・リフレクター付き。

レインシールド

RAINSHIELD BBW-143

FULL LENGTH / REFLECTIVE / GHOSTSKIN

税込価格（本体価格）¥11,970（¥11,400）

品番	サイズ	カラー
156367	M	ホワイト
156368	L	

・GHOSTSKIN素材
・フリース素材の首回りの内側は全体がメッシュ。
・動きやすい立体縫製。
・腰はシリコングリップ素材。
・ポケットはコンパクトになる収納袋を兼用。
・リフレクター付き。

レインシールド ウーマン

RAINSHIELD WOMAN BBW-145

FULL LENGTH / REFLECTIVE / GHOSTSKIN

税込価格（本体価格）¥11,970（¥11,400）

品番	サイズ	カラー
156380	S	ホワイト
156381	M	

・GHOSTSKIN素材
・フリース素材の首回りの内側は全体がメッシュ。
・動きやすい立体縫製。
・腰はシリコングリップ素材。
・ポケットはコンパクトになる収納袋を兼用。
・リフレクター付き。

ミストラルシールド

MISTRALSHIELD BBW-144

FULL LENGTH / REFLECTIVE / BREEZESKIN

税込価格（本体価格）¥9,450（¥9,000）

品番	サイズ	カラー	品番	サイズ	カラー
156372	M	ホワイト	156376	S	ブルー
156373	L		156377	M	
			156378	L	

・BREEZESKIN素材撥水コーティング。
・内側はメッシュ素材。
・動きやすい立体縫製。
・小さくまとめられるポケット付き。
・リフレクター付き。

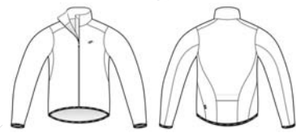

ミストラルシールド ウーマン

MISTRALSHIELD WOMAN BBW-146

FULL LENGTH / REFLECTIVE / BREEZESKIN

税込価格（本体価格）¥9,450（¥9,000）

品番	サイズ	カラー
156383	S	ホワイト
156384	M	
156385	L	

・BREEZESKIN素材撥水コーティング。
・内側はメッシュ素材。
・動きやすい立体縫製。
・腰はシリコングリップ素材。
・小さくまとめられるポケット付き。
・リフレクター付き。

SUMMER WEAR サマーウェア

ブラック/ブルー

ホワイト/シルバー

COMFORTPLUS

コンフォートプラス
BBBウェアのベーシック素材。通気性とフィット感に優れるポリエステル。

Comfort DRY

コンフォートドライ
通気性にすぐれたコンフォートドライ生地。通気性にすぐれていて内部の湿気を外部に出し、素早く蒸発させます。

FULL LENGTH
フルジッパー

FULL LENGTH
リバースジッパー

4
3ポケット＋
1ジッパー付ポケット

ナイトロ

NITRO BBW-116

FULL LENGTH　4　Comfort DRY

税込価格(本体価格)¥9,870（¥9,400）

品番	サイズ	カラー
155970	S	ブラック/ブルー
155971	M	
155972	L	
155975	S	ホワイト/シルバー
155976	M	
155977	L	

・モダンデザインでフィット感にすぐれた半袖ジャージ。
・コンフォートドライ生地を使用。
・前部を完全に開閉できるジッパー。
・袖と裾はライクラを使用し、フィット感を高め、ズレを防止。
・後ろ側に4個のポケット付き。1個はジッパー付き。

コンフォートフィット

COMFORTFIT BBW-117

FULL LENGTH　4　COMFORTPLUS

税込価格(本体価格)¥4,410（¥4,200）

品番	サイズ	カラー
155980	S	ブラック/ブルー
155981	M	
155982	L	
155983	XL	
155985	S	ブラック/レッド
155986	M	
155987	L	
155988	XL	
155990	S	ホワイト/ブルー
155991	M	
155992	L	
155993	XL	
155995	S	ホワイト/レッド
155996	M	
155997	L	
155998	XL	

ブラック/レッド

ブラック/ブルー　ホワイト/ブルー　ホワイト/レッド

・着心地にすぐれた半袖ジャージ。
・コンフォートプラス生地を使用。
・前部を完全に開閉できるジッパー。
・袖と裾はエラスティックビンディングを使用し、フィット感を高め、ズレを防止。
・後ろ側に4個のポケット付き。1個はジッパー付き。

SHORTS ショーツ

ビブショーツ

BIB- SHORTS BBW-81

MESH

税込価格(本体価格)¥5,880（¥5,600）

品番	サイズ	カラー
155600	S	ブラック
155601	M	
155602	L	
155603	XL	

・身体にフィットさせるために、10枚の布を縫い合わせた立体裁断。
・伸縮性に優れたウルトラストレッチパッド。
・245gのエラスザン素材。
・上半身は速乾性のメッシュ素材。

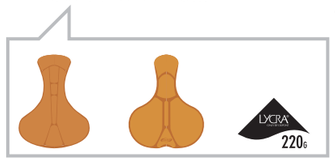

スクアドラショーツ

SQUADRA SHORTS BBW-212

LYCRA 220g　FLAT SEAMS

税込価格(本体価格)¥8,190（¥7,800）

品番	サイズ	カラー
155604	S	ブラック
155605	M	
155606	L	
155607	XL	

・最高級のショーツ。
・ライクラ素材を使用し220gと軽量仕上げ。
・伸縮性にすぐれたウルトラストレッチパッド。
・肌面がフラットなロックステッチド
・シームを採用し、着心地は快適。
・体にフィットさせるために、10枚の布を縫い合わせた立体裁断。
ゴムひもはやわらかな、シリコングリッパデザイン。

ショーツ　新価格

SHORTS BBW-82

税込価格(本体価格)¥5,460（¥5,200）

品番	サイズ	カラー
156110	S	ブラック
156111	M	
156112	L	
156113	XL	

・身体にフィットさせるために、8枚の布を縫い合わせた立体裁断。
・伸縮性にすぐれたウルトラストレッチパッド。
・材質はソフトで柔らかい20%エラスザンと80%ポリエステル。

ショーツ レディース　新価格

SHORTS LADIES BBW-85

税込価格(本体価格)¥5,460（¥5,200）

品番	サイズ	カラー
156106	S	ブラック
156107	M	
156108	L	

・女性の体型に合わせたデザイン。
・身体にフィットさせるために、10枚の布を縫い合わせた立体裁断。
・伸縮性にすぐれたウルトラストレッチパッド。
・後側にポケット付。

TIGHTS タイツ

レッグストップ ビブタイツ

LEGSTOP BIB TIGHTS BBW-191

FLAT SEAMS　ERGONOMIC FIT　REFLECTIVE

THERMOTEC　TRIOXX RESISTANCE

税込価格（本体価格）¥17,640（¥16,800）

品番	サイズ	カラー
155013	S	ブラック
155014	M	
155015	L	
155016	XL	

・THERMOTEC素材にTRIOXX素材を重ねて防風性を強化。
・フラット縫製による快適性。
・筋肉の運動をサポートするエルゴノミックフィット。
・リフレクター付き。
・かかとに滑り止めシリコン。
・パッド付きショーツに重ねて使用します。
＊パッドは付属しません。

クアドラ ビブタイツ

QUADRA BIB TIGHTS BBW-183

REFLECTIVE　Thermo FABRIC

税込価格（本体価格）¥9,765（¥9,300）

品番	サイズ	カラー
155005	S	ブラック
155006	M	
155007	L	
155008	XL	

・THERMOFABRIC素材。
・動きやすい立体縫製。
・リフレクター付き。
・パッド付きショーツに重ねて使用します。
＊パッドは付属しません。

レディーシールド タイツ

LADYSHIELD TIGHTS BBW-193

FLAT SEAMS　REFLECTIVE　THERMOTEC

税込価格（本体価格）¥10,500（¥10,000）

品番	サイズ	カラー
155017	S	ブラック
155018	M	

・THERMOTEC素材。
・フラット縫製による快適性。
・筋肉の運動をサポートするエルゴノミックフィット。
・リフレクター付き。
・かかとに滑り止めシリコン。
・パッド付きショーツに重ねて使用します。
＊パッドは付属しません。

レッグシールド ビブタイツ

LEGSHIELD BIB TIGHTS BBW-187

FLAT SEAMS　REFLECTIVE　THERMOTEC

税込価格（本体価格）¥13,440（¥12,800）

品番	サイズ	カラー
155009	S	ブラック
155010	M	
155011	L	
155012	XL	

・THERMOTEC素材。
・フラット縫製による快適性。
・筋肉の運動をサポートするエルゴノミックフィット。
・リフレクター付き。
・かかとに滑り止めシリコン。
・パッド付きショーツに重ねて使用します。
＊パッドは付属しません。

クアドラタイツ

QUADRA TIGHTS BBW-181

REFLECTIVE　Thermo FABRIC

税込価格（本体価格）¥9,135（¥8,700）

品番	サイズ	カラー
155001	S	ブラック
155002	M	
155003	L	

・THERMOFABRIC素材。
・動きやすい立体縫製。
・リフレクター付き。
・パッド付きショーツに重ねて使用します。
＊パッドは付属しません。

REFLECTIVE
反射素材付き

足首ジッパー

MESH
メッシュ素材

FLAT SEAMS
快適性を増すフラット製法

テクノフィート

TECHNOFEET BSO-01

COOLMAX®

税込価格(本体価格)¥1,470（¥1,400）

品番	サイズ	カラー
152270	S(35-38)	ホワイト/ブラック
152271	M(39-42)	
152272	L(43-46)	
152279	S(35-38)	ホワイト
152280	M(39-42)	
152281	L(43-46)	

・4種類の繊維で構成されたサイクリングソックス。
・1本の糸に4本の溝を持つ特殊なクールマックス繊維を使用しているために、速乾性ですぐれた湿度調整機能。
・中間部分は伸縮性のすぐれた生地で足を保持。
・足首の曲る部分は立体的に包みます。
・通気性がよく蒸れにくい網状縫製。
・つま先とかかとの部分を補強。
・ショートタイプで高さは70mm。

テクノフィート

TECHNOFEET BSO-02

COOLMAX®

税込価格(本体価格)¥1,470（¥1,400）

品番	サイズ	カラー
152297	S(35-38)	ブラック
152298	M(39-42)	
152299	L(43-46)	

・4種類の繊維で構成されたサイクリングソックス。
・1本の糸に4本の溝を持つ特殊なクールマックス繊維を使用しているために、速乾性ですぐれた湿度調整機能。
・中間部分は伸縮性のすぐれた生地で足を保持。
・足首の曲る部分は立体的に包みます。
・通気性がよく蒸れにくい網状縫製。
・つま先とかかとの部分を補強。
・ロングタイプで高さは100mm。

インナーショーツ

INNER SHORTS BBW-86

新価格

COOLMAX®

税込価格（本体価格）¥3,360（¥3,200）

品番	サイズ	カラー
156115	S	ブラック
156116	M	
156117	L	
156118	XL	

・耐久性にすぐれた100%ポリエステル繊維。
・伸縮性にすぐれたクールマックスパッド。
・ショーツは最良のポジションを保持し、サドルにフィット。

クールフィート ロード

COOLFEET ROAD BBW-10

COOLMAX®

税込価格(本体価格)¥1,575（¥1,500）

品番	サイズ	カラー
152251	S(35～38)	ホワイト
152252	M(39～42)	
152253	L(43～46)	
152254	XL(47～49)	

ロード用ソックス
・伸縮性があって足にフィット。
・1本の糸に4本の溝を持つ特殊なクールマックス繊維を使用しているために、速乾性で湿度調整にすぐれ、縮みにくい。
・通気性がよく蒸れにくい網状縫製。
・つま先とかかとの部分を補強。
・ゴム口部の長さは40mm。

クールフィート MTB

COOLFEET MTB BBW-11

COOLMAX®

税込価格(本体価格)¥1,575（¥1,500）

品番	サイズ	カラー
152245	S(35～38)	ブラック/グレー
152246	M(39～42)	
152247	L(43～46)	
152248	XL(47～49)	

MTB用ソックス
・伸縮性があって足にフィット。
・1本の糸に4本の溝を持つ特殊なクールマックス繊維を使用しているために、速乾性で湿度調整にすぐれ、縮みにくい。
・通気性がよく蒸れにくい網状縫製。
・つま先とかかとの部分を補強。
・ゴム口部の長さは40mm。

薄くて暖かい冬の必需品

サーモフィート

THERMOFEET BSO-11

THERMOLITE®

税込価格(本体価格)¥1,522（¥1,450）

品番	サイズ	カラー
152070	35/38 21/23.5cm	ブラック
152071	39/42 24/27cm	
152072	43/46 27.5/31cm	
152073	35/38 21/23.5cm	ブルー
152074	39/42 24/27cm	
152075	43/46 27.5/31cm	
152076	35/38 21/23.5cm	レッド
152077	39/42 24/27cm	
152078	43/46 27.5/31cm	
152079	35/38 21/23.5cm	ホワイト
152080	39/42 24/27cm	
152081	43/46 27.5/31cm	

・高い保温性のTHERMOLITE素材
・伸縮性が高く足にフィット。
・THERMOPLUS素材。
・甲の部分は表面積の多いライン形状。
・足首は100mmの高さ。

伸縮性の異なる編み方を組み合わせた縫製で高い快適性を実現。＊裏側の写真

ハイ レッグ

HIGH LEGS BBW-201

FLAT SEAMS REFLECTIVE THERMOTEC

税込価格(本体価格)¥5,250（¥5,000）　0℃～10℃

品番	サイズ	カラー
152328	S	ブラック
152329	M	
152330	L	
152331	XL	

真冬用
・THERMOTEC素材。
・快適なフラット縫製。
・動きやすい立体縫製。
・滑り止めゴムグリップ付き。
・リフレクター付き。
・暖かい裏起毛。

最高クラスの保温性を持つ
レッグウォーマー

ハイ アーム

HIGH ARMS BBW-202

FLAT SEAMS REFLECTIVE THERMOTEC

税込価格(本体価格)¥3,570（¥3,400）　0℃～10℃

品番	サイズ	カラー
152332	S	ブラック
152333	M	
152334	L	
152335	XL	

真冬用
・THERMOTEC素材。
・快適なフラット縫製。
・動きやすい立体縫製。
・滑り止めゴムグリップ付き。
・リフレクター付き。
・暖かい裏起毛。

最高クラスの保温性を持つ
アームウォーマー

コンフォート アーム

COMFORT ARMS BBW-92

FLAT SEAMS Thermofabric

税込価格(本体価格)¥2,415（¥2,300）　5℃～15℃

品番	サイズ	カラー	品番	サイズ	カラー
152311	S	ブラック	152324	S	ホワイト
152312	M		152325	M	
152313	L		152326	L	
152314	XL		152327	XL	

・THERMOFABRIC素材。
・快適なフラット縫製。
・動きやすい立体縫製。
・滑り止めゴムグリップ付き。

冬の体温調整に欠かせない
快適アームウォーマー

ウインターハット

WINTER HAT BBW-96

FLAT SEAMS Thermofabric

税込価格(本体価格)¥1,890（¥1,800）

品番	カラー
152541	ブラック

保温素材のウインターハット。
・フラット縫製で快適。
・フリーサイズ。

ヘルメットハット

HELMET HAT BBW-97

FLAT SEAMS Thermofabric

税込価格(本体価格)¥1,890（¥1,800）

品番	カラー
152542	ブラック

ヘルメットの下にかぶるタイプの保温用ハット。
・フラット縫製で快適。
・フリーサイズ。

コンフォートネック

COMFORT NECK BBW-98

税込価格(本体価格)¥2,520（¥2,400）

品番	カラー
152550	ブラック

・シームレスのサイクリングスカーフ。
・100%ポリエステル製で軽量。
・速乾性にすぐれ着心地は快適そのもの。

コンフォートヘッド

COMFORT HEAD BBW-99

税込価格(本体価格)¥1,890（¥1,800）

品番	カラー
152551	ブラック

・サイクリング用バンダナ。
・吸湿性にすぐれ、着用感は快適。
・100%ポリエステル製で軽量。

コンフォート レッグ

COMFORT LEGS BBW-91

FLAT SEAMS Thermofabric

税込価格(本体価格)¥3,150（¥3,000）　5℃～15℃

品番	サイズ	カラー	品番	サイズ	カラー
152301	S	ブラック	152320	S	ホワイト
152302	M		152321	M	
152303	L		152322	L	
152304	XL		152323	XL	

・THERMOFABRIC素材。
・快適なフラット縫製。
・動きやすい立体縫製。
・滑り止めゴムグリップ付き。

冬の体温調整に欠かせない
快適レッグウォーマー

手につけるのは

夏用のサイクリンググローブはただ暑い中、走る際、必要とされるグリップ感を確保するのみでなく、自転車を通して伝わってくる道路からの多くの振動もカットしてくれる。
パッドまたはゲル入りのグローブは手にかかる圧力をより広く分散させるため、あなたのロングライドを楽にしてくれる。
さらに落車をしてしまったときも、グローブはあなたの手の甲、手のひらを、道、またはトレイルの上で滑った際にできてしまう擦過傷から守ってくれる。

ほとんどのBBB夏用グローブはRubbertec、Vitech、Clarino布地を補強材として手のひらに使っている。Rubbertecはさらにバーグリップの握りやすさを向上させます。Vitechはクッションの厚みと耐久性に特に優れ、Clarinoはただ保護するだけではなく、断熱性も高い素材である。
BBBのグローブはさらに快適性、機能性を常に意識して設計されている。
額の湿気をふき取れるよう私たちはほとんどのグローブの親指部分にテリータオルを組み込んでいる。
他の素材は快適な体感気温を維持するために使用されている。オープンウェーブメッシュの使用を通して、エアメッシュとマイクロメッシュが持続的に空気を循環させ、特に温暖な気候で汗をすばやく、均等に蒸発させる。
Stretch LycraやSpandexのような伸縮素材はあなたの手の動きを限定せず、快適なフィット感をもたらす。

ラバーテック、ヴィテッチ、クラリーノ
手の平部分の素材

テリータオル
汗が拭える機能素材。

オープンウェーブメッシュ、エアーメッシュ
通気性にすぐれ、汗を素早く乾かす素材。

ストレッチライクラ
伸縮性のある素材で、しっかりと手になじみ締めつけません。

反射プリント

フィンガーストラップ
取り外しが簡単。

リストロックシステム
手首の部分にはしっかりとなじむベロクロストラップを使用。

ゲル入り

ゲルライナー
GEL LINER BBW-16

税込価格（本体価格）¥3,675（¥3,500）

品番	サイズ	カラー	品番	サイズ	カラー	品番	サイズ	カラー	品番	サイズ	カラー
151956	S	ブラック	151961	S	ブルー	151966	S	レッド	151971	S	グレー
151957	M		151962	M		151967	M		151972	M	
151958	L		151963	L		151968	L		151973	L	
151959	XL		151964	XL		151969	XL		151974	XL	

・高水準の技術で加工されたプロユースのサマーグローブ。
・手のひらの部分はエアメッシュ素材で通気性にすぐれ、ゲルの封入によってショックを吸収し快適性を確保。
・収縮性にすぐれたイタリア製ライクラ素材。
・手の甲はマイクロメッシュを使用し、親指はテリータオルによって通気性の機能が向上。
・ネオプレーン素材を使用したベロクロ式リストストラップ。
・手首周辺はライクラによって圧迫せず快適性を確保。

衝撃吸収ゲルで高い快適性の GEL LINER グローブ

手の甲はマイクロメッシュ素材を使用し、いつもさらさらの使い心地。

手の平は地面からの衝撃を吸収するゲルパッドを2つ配置。

指の付け根にはグリップ力を向上させる滑り止めテープ。

汗をさっと吸い取る親指のテリー素材。

取り外しが簡単なフィンガーストラップ。

手首は丈夫で通気性の高い特別メッシュ素材。

高機能で快適性の高いグローブならGELLINER。

エルゴゾーン
ERGOZONE BBW-18

税込価格（本体価格）¥3,675（¥3,500）

品番	サイズ	カラー	品番	サイズ	カラー	品番	サイズ	カラー
151812	S	ブラック	151816	S	ブルー	151820	S	レッド
151813	M		151817	M		151821	M	
151814	L		151818	L		151822	L	
151815	XL		151819	XL		151823	XL	

参考重量：38g（片側）
・手の甲はスパンテックスとネオプレーンを組合せ、伸縮性と通気性を確保。
・親指の部分は汗の拭えるテリータオル。
・手のひらは振動を吸収し、しびれをふせぐエルゴゾーンデザインとあらゆるコンディションでグリップ力を確保するシリコンラバー加工。
・ベロクロ式リストストラップでリストをロック。

高い振動吸収性を持ち、しびれを防ぐ ERGOZONE グローブ

手の甲は通気性の高いスパンテックス素材。

振動を吸収するエルゴゾーンクッション。

ハンドルを握りやすいように、手の動きに合わせた縫い目を手の平に配置。

汗をさっと吸い取る親指のテリー素材。

手の痛みに悩んでいる人にお勧めのERGOZONE グローブ。

レーサー
RACER BBW-32

税込価格(本体価格)¥2,520（¥2,400）

品番	サイズ	カラー
152090	S	ブラック/ホワイト
152091	M	
152092	L	
152093	XL	

・温暖な気候に対応し、快適さを備える標準的なグローブ。
・甲の部分は通気性のある収縮性にすぐれたライクラでシリコンプリントのデザイン。
・手のひらの部分はエアメッシュ素材で通気性にすぐれ、あらゆるコンディションでグリップ力を確保するシリコンラバー加工。
・ベルクロ式リストストラップでリストをロック。
・外しやすいフィンガーストラップ付き。

レーサー
RACER BBW-28

税込価格（本体価格）¥2,940（¥2,800）

品番	サイズ	カラー	品番	サイズ	カラー	品番	サイズ	カラー	品番	サイズ	カラー
151976	S	ブラック	151986	S	レッド	151996	S	ホワイト	152006	S	ライムグリーン
151977	M		151987	M		151997	M		152007	M	
151978	L		151988	L		151998	L		152008	L	
151979	XL		151989	XL		151999	XL		152009	XL	
151981	S	ブルー	151991	S	グレー	152001	S	ライトブルー			
151982	M		151992	M		152002	M				
151983	L		151993	L		152003	L				
151984	XL		151994	XL		152004	XL				

参考重量：27g（片側）
・大部分の人々に快適に順応する標準的なグローブ。
・甲の部分は通気性のある収縮性にすぐれたライクラでシリコンプリントのデザイン。
・手のひらの部分はエアーメッシュ素材で通気性にすぐれ、あらゆるコンディションでグリップ力を確保するシリコンラバー加工。
・ベロクロ式リストストラップでリストをロック。
・外しやすいフィンガーストラップ付。

取り付けている事を忘れるほどの フィット感と通気性のRACER グローブ

非常に伸縮性の高い甲部分は手の形にフィット。

取り外しのしやすいフィンガーストラップ。

手の甲部分のエアーメッシュにより暑い夏も快適。

ハンドルに当たる部分のクッション性を高める手の平素材。

手の甲部分の高い伸縮性。

夜間の安全性を高める反射プリント
フィット感と通気性の高いRACERグローブ。

レディーゾーン

LADYZONE BBW-27

LYCRA Vitech VELCRO

税込価格（本体価格）¥3,675（¥3,500）

品番	サイズ	カラー	品番	サイズ	カラー	品番	サイズ	カラー
151932	S	ブラック	151940	S	レッド	151948	S	ライトブルー
151933	M		151941	M		151949	M	
151934	L		151942	L		151950	L	
151936	S	ブルー	151944	S	ローズ			
151937	M		151945	M				
151938	L		151946	L				

参考重量：30g（片側）
・2色カラーでファッショナブルな女性用グローブ。
・手の甲の部分は伸縮にすぐれライクラ素材。
・リフレクターの装着で夜間の安全に効果。
・外しやすいフィンガーストラップ付。
・手のひらの部分は滑り止めのシリコンラバー加工。
・親指の部分は汗の拭えるテリータオル。

クールダウンⅡ

COOLDOWNⅡ BBW-25

Open Weave Mesh Rubbertec VELCRO

税込価格（本体価格）¥2,625（¥2,500）

品番	サイズ	カラー	品番	サイズ	カラー	品番	サイズ	カラー	品番	サイズ	カラー
151904	S	ブラック	151908	S	ブルー	151912	S	レッド	151916	S	イエロー
151905	M		151909	M		151913	M		151917	M	
151906	L		151910	L		151914	L		151918	L	
151907	XL		151911	XL		151915	XL		151919	XL	

参考重量：29g（片側）
・暑い気候に最適なサマーグローブ。
・全体に通気性にすぐれた素材と特別なデザイン。
・ベロクロ式リストストラップ。
・手のひらの部分、親指と人差し指はラバーテックで補強。
・手のひらまでメッシュ素材。

エアロード

AIRROAD BBW-31

AirMesh Clarino VELCRO

税込価格（本体価格）¥3,150（¥3,000）

品番	サイズ	カラー	品番	サイズ	カラー	品番	サイズ	カラー
152011	S	ホワイト/グレー	152015	S	ホワイト/ブルー	152019	S	ホワイト/レッド
152012	M		152016	M		152020	M	
152013	L		152017	L		152021	L	

・暑い気候を考慮して開発されたサマーグローブ。
・手の甲の部分は通気性にすぐれた伸縮性のメッシュ素材。
・親指の部分は汗の拭えるテリータオル。
・ベロクロ式リストストラップ。
・手のひら部分はクラリーノ製の薄いフォームで握りやすく、シリコンラバー処理で滑りを防止。
・外しやすいフィンガーストラップ付。

クラシック

CLASSIC BBW-17

LYCRA Spandex Vitech VELCRO

税込価格（本体価格）¥2,625（¥2,500）

品番	サイズ	カラー	品番	サイズ	カラー	品番	サイズ	カラー
151800	S	ブラック	151804	S	ブルー	151808	S	レッド
151801	M		151805	M		151809	M	
151802	L		151806	L		151810	L	
151803	XL		151807	XL		151811	XL	

参考重量：28g（片側）
・手の甲の部分はライクラとスパンテックスの組合せで、フィット感にすぐれた伸縮素材。
・親指の部分は汗を拭えるテリータオルを採用。
・手のひらの部分はシリコンゴムの滑り止め加工。
・ベロクロ式リストストラップ。
・外しやすいフィンガーストラップ。

最も涼しいサマーモデル、COOLDOWNⅡグローブ

手の甲は薄く通気性に優れたメッシュ素材。

手の平も丈夫な大型メッシュ素材を採用。

手の甲、手の平両方がメッシュ素材なので、向こうの光が透けて見えるほど。

メッシュ素材にこだわりながら、ダメージを受けやすい親指の付け根はしっかり補強。

真夏のサイクリングに欠かせないCOOLDOWN Ⅱグローブ。

スピードライナーⅡＢ（限定商品）

SPEEDLINERⅡ BBW-26

LYCRA Spandex AirMesh VELCRO

税込価格（本体価格）¥3,465（¥3,300）

品番	サイズ	カラー	品番	サイズ	カラー
151840	S	ブルー	151844	S	レッド
151841	M		151845	M	
151842	L		151846	L	

・高品質のスパンテックスとライクラを組合せた高級品。
・親指部分に汗の拭えるテリータオルを使用し、親指と人差し指部分を補強。
・夜間の安全のためにリフレクター機能のライン入り。
・手のひらの部分通気性を配慮したエアメッシュに滑り止めのためアマラで補強。
・ベロクロ式リストストラップ。
・外しやすいフィンガーストラップ。

キッズ

KIDS BBW-23

LYCRA Vitech VELCRO

税込価格（本体価格）¥2,100（¥2,000）

品番	サイズ	カラー	品番	サイズ	カラー	品番	サイズ	カラー
151876	S	ブラック	151880	S	ブルー	151884	S	レッド
151877	M		151881	M		151885	M	
151878	L		151882	L		151886	L	
151879	XL		151883	XL		151887	XL	

参考重量：19g（片側）
・一般のグローブより小さいサイズで子供や手の小さい人に最適。
・キッズのXLは大人のSより小さいサイズ。
・手のひらの部分はクッション性のよいフォームに滑り止め加工。
・ベロクロ式リストストラップ。
・外しやすいフィンガーストラップ付。

セーフゾーン（限定商品）

SAFEZONE BBW-22

AirMesh Clarino VELCRO

税込価格（本体価格）¥4,725（¥4,500）

品番	サイズ	カラー	品番	サイズ	カラー	品番	サイズ	カラー
151920	S	ブラック	151924	S	ブルー	151928	S	レッド
151921	M		151925	M		151929	M	
151922	L		151926	L		151930	L	
151923	XL		151927	XL		151931	XL	

・MTBを目的に開発されたフルフィンガータイプ。
・ネオプレーンの補強で拳の部分を保護。
・親指の部分は汗の拭えるテリータオル。
・手のひらはアマラで補強し耐久性を向上させ、シリコンラバー加工で滑りを防止。
・ネオプレーン素材を使用したリストロックシステム。

子供の手を安全に守る、KIDS グローブ

M サイズの大人用、子供用の比較。

取り外しのしやすいフィンガーストラップ付き。

子供用ながら、クッション性の高い手の平部分は高い快適性。小さな手を安全に守るKIDS グローブ。

保護しよう

特に自転車では顕著だが、手を冷やすことを好む人はいないだろう。手が冷えることは握力を失わせ、ハンドルのグリップを失ってしまった時、結果としてあからさまに顔から地面に落ちてしまうことが良くある。手がかじかんでシフトチェンジが出来ないなどという状況になってしまったら、レースやヒルクライムであなたを行き詰らせ、不本意で満足いかない結果を残すのみだろう。
BBBウィンターグローブの広いラインナップは冷たくなってしまう手にとって、最高の救済策となるだろう。
私たちのグローブは熱を留め、冷気を逃がすことを目的としたハイテク素材を使用して作られている。そして通気性の良さが湿っぽくて冷たい気持ち悪さを解消し、手を乾いた状態に保ってくれます。
BBBグローブで使われているWindProtect布地は撥水、防風仕様であるにも関わらず、通気性がよく、熱を体に留めると同時に湿気を外に逃がしてくれる。WindSter布地はBBBの100%防風素材で手を暖かく、さらさらな状態を保てるよう、通気性も良い。
最高の通気性を求めて、BBBはさらに防風・撥水機能もあるTrioxxを採用している。この布地の伸縮性のある外側の素材はポリウレタンの膜に固着され、内側はフリースレイヤーで守られている。この3レイヤーテクノロジーが、あなたの手を暖かく、乾いた状態に保つため、除湿効果と撥水効果の最適なバランスを実現してくれる。
BBBグローブは、自転車に乗る際に求められるどのような要求にもほとんど対応できるような耐久性を持っている。私たちのグローブのほとんどのモデルがAmaraを親指と人差し指部分に使っている。Amaraはとても強く、耐久性の高い素材で、磨耗や破れにも強いので、グローブのもっともストレスがかかる部分に使用されている。Vitechはそのクッション性と耐久性から手の平部分に使われ、Clarinoはその頑丈さのみでなく、断熱性も優れていることから採用されている。
RubberTec補強材は乾いている、濡れているどちらの状況でも安定したバーコンタクトと最適なグリップ感覚を実現する。戦略的に引かれたシリコンプリントがハンドルバーとブレーキレバーに対するグリップをよりしっかりしたものにしてくれる。
BBBのウィンターグローブはあなたの手を冬の寒さから守るだけでなく、高いレベルでの快適性と機能性を提供してくれる。やわらかいテリータオル部分は顔から水分をふき取れるよう組み込まれている。柔軟なスパンデックスは自然な動きを阻害せず暖かく心地よい、快適なフィット感を実現するよう使用されている。
Gel insertsは均等に平らになっているとは行かない道路の表面を起因とする振動や衝撃を吸収できるよう、手にかかる圧力を分散するようになっている。さらに、ゲルパッドは長時間のライディング時の手にかかる痛みや痺れも軽減してくれる。
冬の間は時々走り出す為のモチベーションを保つのが難しくなる時がある。しかしBBBのグローブさえあれば、走り出すのが嫌になる理由を一つ減らせるだろう。

ウィンドプロテクト
高い防風性と簡易防水性を備えた素材。

ウィンドスター
防風性に優れる素材で、高い通気性と保温性を実現。

トリオXX
最高の通気性を求めるならば、高性能3層構造で防風・防水機能も付くTrioxxを選んではどうだろう。伸縮性のある外側の素材はポリウレタンの膜に固着され、内側はフリースレイヤーで守られている。

アマラ
主に親指と人差し指に使われる耐久性に優れた布。

バイテック
手の平付近のショック吸収素材。

クラリーノ
耐久性に加え保温性に優れた生地。

ラバーテック
グリップ力を向上と強度アップのラバー素材。

シリコンプリント
手の平にシリコン素材を接着してグリップ力を向上。

テリー
タオル素材。
汗を拭き取る素材使用。

親指と人差し指のつけ根を補強。

出っ張りをなくしたフラット製法。

レースに対応する薄手で保温性の高いウィンターグローブ

★★★★★ 防風性
★★★★☆ 防寒性
★★★★★ 防水性
★★★★☆ ショック吸収性

コールドゾーン
COLDZONE BWG-16

0℃〜10℃

税込価格（本体価格）¥4,200（¥4,000）

品番	サイズ	カラー	品番	サイズ	カラー	品番	サイズ	カラー
152036	S	ブラック/ブルー	152040	S	ブラック/レッド	152044	S	ブラック/ホワイト
152037	M		152041	M		152045	M	
152038	L		152042	L		152046	L	
152039	XL		152043	XL		152047	XL	

・軽量で操作がしやすい防水、防風、防寒性仕様。
・TRIOXX素材。
・親指にAMARA素材。
・コントロール性を高めた手の平部分は薄くて丈夫。
・滑り止めシリコングリップ。
・TERRYタオル素材。
・自然な形を追求した70度立体縫製。
・手首を長くして風の浸入を防止。

全面にシリコングリップを配置して常に確実なグリップ力を発揮。抜群の保温性、防風、防水性能を持つTRIOXX 素材。

丈夫で調整しやすいベルクロストラップ。

汗を吸い取るテリー素材。

破れやすい親指の付け根を補強する二重縫製。

指さきにもシリコングリップを配置してレバーのコントロール性を向上。

反射素材付きで夜の走行も安心。

圧倒的な防寒性能のハイエンドモデル

★★★★★ 防風性
★★★★★ 防寒性
★★★★★ 防水性
★★★☆☆ ショック吸収性

ウェザープルーフ
WETHERPROOF BWG-15

−5℃〜5℃

税込価格（本体価格）¥5,040（¥4,800）

品番	サイズ	カラー
152031	XS	ブラック
152032	S	
152033	M	
152034	L	
152035	XL	

参考重量：96g（片側）
・レースに最適な防水、防風、防寒性の高さ。
・親指にAMARA素材。
・薄く耐久性のある手の平部分にもAMARA素材使用。
・滑り止めシリコングリップ。
・TRIOXX素材。
・TERRYタオル素材。
・手首を長くして風の浸入を防止。

高い伸縮性と高密度の繊維の薄くて適度な保温性を持つモデル

★☆☆☆☆ 防風性
★★☆☆☆ 防寒性
★☆☆☆☆ 防水性
★☆☆☆☆ ショック吸収性

レースシールド
RACESHIELD BWG-11

5℃〜15℃

税込価格（本体価格）¥2,940（¥2,800）

品番	サイズ	カラー	品番	サイズ	カラー
152023	S	ブラック	152027	S	ホワイト
152024	M		152028	M	
152025	L		152029	L	
152026	XL		152030	XL	

参考重量：53g（片側）
・春や秋に最適な中程度の防寒性能。
・THERMO素材。
・フラット製法による出っ張りの無い快適性。
・滑り止めシリコングリップ。

THERMO 素材を使用して薄手ながら高い保温性。

手の平は全面シリコンプリントで高い操作性と耐久性。

伸縮性があり高いフィット感。指きりグローブと重ねて使って温度調整も可能なモデルです。

十分な防風性能のエントリーモデル

★★★★★ 防風性
★★★☆☆ 防寒性
★★☆☆☆ 防水性
★★☆☆☆ ショック吸収性

0℃〜10℃

オールラウンドII
ALLROUND II BWG-01

税込価格（本体価格）¥2,940（¥2,800）

品番	サイズ	カラー
151695	S	ブラック
151696	M	
151697	L	
151698	XL	

参考重量：76g（片側）
・毎日の通勤などに最適。
・親指にAMARA素材。
・WINDSTER素材を使用して風の浸入を防止。
・手首を50mmまで長くして風の浸入を防止。

SHOECOVERS シューカバー

マルチナイロンネオプレーン 優れたフィット感
ネオスキン 撥水性性の高い素材
シャークスキン 最高級の保温と強度
防水テープ
ラバーコーティング
接着糸縫製
反射するリバースジッパー
光を反射するYKKジッパー
YKKジッパー
フラップ付きジッパー
耐久性の高いケブラー素材
先端をラバー素材でコーティング
ベルクロラバーストラップ
ソール側ベルクロストラップ
エルゴノミックデザイン
光を反射し視認性UP

シクロクロスにも対応する高耐久モデル

★★★★★ 防風性　★★★★★ 防寒性
★★★★★ 防水性　★★★★★ ショック吸収性

ウルトラフレックス

ULTRAFLEX BWS-08

税込価格（本体価格）¥5,670（¥5,400）

品番	サイズ	カラー
152057	39/40	ブラック
152058	41/42	
152059	43/44	

0℃～10℃

・非常に丈夫で寒さと雨の両方をシャットアウト。
・つま先とかかと部分は耐久性の高いケブラー素材。
・SHARKSKINネオプレンと耐久性のあるメッシュラバーを組み合わせ。
・クランク側にはさらに耐久性を高める強化ナイロン素材。
・ラバーコーティングされた縫い目は水の浸入を防止。
・耐久性の高い工業用強力YKKジッパー。
・フィット感を高めるラバーストラップ。

引き裂きに強いSHARKSKINネオプレン素材を本体に採用。シクロクロス、MTB など過酷なシーンで高い耐久性を発揮。

さらに先端はラバー素材でコーティング。

縫い目を圧着する事で水の浸入を防止。

スムーズな動きのYKKジッパーとベルクロストラップの２つを装備。

内側は3mm ネオプレン素材で高い保温性。

ソール側は着脱のしやすいベルクロ式。

コストパフォーマンスの高いネオプレンモデル

★★★☆☆ 防風性　★★★★☆ 防寒性
★★☆☆☆ 防水性　★★★☆☆ ショック吸収性

ヘビーデュティOSS

HEAVYDUTY OSS BWS-02B

税込価格（本体価格）¥3,150（¥3,000）

品番	サイズ	カラー
152048	37/38	ブラック
152049	39/40	
152050	41/42	
152051	43/44	

5℃～15℃

・3mmの伸縮性のあるネオプレン素材をナイロン素材で強化。
・3M製反射素材。
・耐久性の高い工業用強力YKKジッパー。
・フィット感を高めるラバーストラップ。
・OSS構造。

本体はシンプルなネオプレン素材。

スムーズな動きのYKK ジッパーとベルクロストラップの２つを装備。

ソール側は着脱のしやすいベルクロ式。

最高クラスの防寒性と防水性を持つシューズカバー

★★★★★ 防風性　★★★★★ 防寒性
★★★★★ 防水性　★★★★☆ ショック吸収性

ウルトラウェア

ULTRAWEAR BWS-12

税込価格（本体価格）¥6,195（¥5,900）

品番	サイズ	カラー
152061	37/38	ブラック
152062	39/40	
152063	41/42	
152064	43/44	

0℃～10℃

・寒さと雨の両方をシャットアウト。
・つま先とかかと部分は耐久性の高いケブラー素材。
・立体的な2枚の布により、最小限の縫い目でありながら高いフィット感。
・Neoskin防水素材と3mmネオプレン素材の組み合わせは高い防寒性と防水性。
・接着縫製は100%水の浸入を防止。
・耐久性の高い工業用強力YKKジッパー。
・フィット感を高めるラバーストラップ。

表面をNeoskin 防水素材でコーティング。

先端とヒールをケブラー素材で保護し高い耐久性。

スムーズな動きのYKKジッパーとベルクロストラップの２つを装備。

内側は3mm ネオプレン素材で高い保温性。

ソール側は着脱のしやすいベルクロ式。

薄手で雨、風を防ぐレースモデル

★★★★★ 防風性　★★★★★ 防寒性
★★★★★ 防水性　★★★☆☆ ショック吸収性

スピードフレックス

SPEEDFLEX BWS-14

税込価格（本体価格）¥5,460（¥5,200）

品番	サイズ	カラー
152066	39/40	ブラック
152067	41/42	
152068	43/44	

5℃～15℃

・雨天の性能が最も高いモデル。
・非常に丈夫で寒さと雨の両方をシャットアウト。
・つま先とかかと部分は耐久性の高いケブラー素材。
・2mmのWATERFLEX素材にポリウレタンラバーでコーティング。
・縫製の内側はさらに防水テープで補強。
・内側はマイクロフリース素材で高い保温性。
・立体的な2枚の布により、最小限の縫い目でありながら高いフィット感。
・ラバーコーティングされた縫い目は水の浸入を防止。
・耐久性の高い工業用強力YKKジッパー。
・フィット感を高めるラバーストラップ。

価格と防寒性の高バランスの中級モデル

★★★★★ 防風性　★★★★★ 防寒性
★★★★★ 防水性　★★★☆☆ ショック吸収性

ハードウェア

HARDWEAR BWS-04

税込価格（本体価格）¥4,725（¥4,500）

品番	サイズ	カラー
152053	37/38	ブラック
152054	39/40	
152055	41/42	
152056	43/44	

0℃～10℃

・寒さと雨の両方をシャットアウト。
・つま先とかかとは耐久性の高いケブラー素材。
・3mmの伸縮性のあるネオプレン素材を防水素材でコーティング。
・接着縫製は100%水の浸入を防止。
・耐久性の高い工業用強力YKKジッパー。
・フィット感を高めるラバーストラップ。

ネオプレン素材を防水素材でコーティングすることで防水、防風性能をプラス。

先端とヒールをケブラー素材で保護し高い耐久性。

スムーズな動きのYKKジッパーとベルクロスト。

ソールの結合部分もケブラーで補強。

ポケットに入るコンパクトタイプ

★☆☆☆☆ 防風性　★☆☆☆☆ 防寒性
★☆☆☆☆ 防水性　★☆☆☆☆ ショック吸収性

ライトフレックス

LIGHTFLEX BWS-10

税込価格（本体価格）¥2,520（¥2,400）

10℃～20℃

品番	カラー
152390	ブラック
152391	ブルー
152392	ホワイト

・薄いライクラ素材を採用したシューズカバー。
・伸縮性のある素材でフィット性にすぐれている。

TRAINERS トレーナー

OFFICIAL SUPPLIER 2011 COFIDIS CYCLING TEAM

● OVAL TUBING FRAM
オーバルチュービングフレーム
楕円チューブによるぐらつかない安定した構造が、トレーナーの回転部分をしっかりと支え、長時間のトレーニングが可能。

● MAGNETIC BRAKE UNIT
マグネチックブレーキユニット
マグネット方式で負荷を発生させるフライホイールは、静かで均一した負荷が持続し、円滑でパワフルなペダリングが実現。

● ELASTOMAR ROLLER
エラストマーローラー
ローラーは特別製の弾力のあるラバーで包まれているため、タイヤと接する部分は音も静かでスリップも防止。

● QR AXLE INCLUDED QR
クイックリリースアクスルが付属
特別設計のクイックリリースアクスルが付属し、取付ブラケットと合体して完全にバイクを固定。

トレーナー QR

TRAINER QR BTR-01

品番	カラー	税込価格（本体価格）
990031	ブラック	¥36,540（¥34,800）
990035	ホワイト	

参考重量：7kg
足を開いた時の設置サイズ：480×545mm
対応ホイールサイズ：26インチ～700C×35C
＊タイヤのメーカーにより対応サイズは変動する場合があります。
・軽量なアルミフレーム。
・室内でのウォーミングアップや長時間のトレーニングに最適。
・しっかり固定できるフレームとラバーパッド。
・5段階で負荷を調節できるリモートコントロールレバー。
・弾力のある特別製ラバーで包まれたマグネット方式のスチール製フライホイール。
・収納に便利な折りたたみ式。
・バイクの取り付けはワンタッチのクイックリリース方式。
・特別設計のクイックリリースアクスルが付属。

トレーナーエコ

TRAINER ECO BTR-02

品番	カラー	税込価格（本体価格）
990032	ブラック	¥30,240（¥28,800）

参考重量：4.8kg
足を開いた時の設置サイズ：480×545mm
・軽量なアルミフレーム。
・マニュアル負荷調整機能はありません。
・ユニット回転数が上がるにつれて負荷が上昇します。
・室内でのウォーミングアップや長時間のトレーニングに最適。
・しっかり固定できるフレームとラバーパッド。
・マグネット方式のスチール製ホイールで負荷が発生。
・収納に便利な折りたたみ式。
・バイクの取り付けはウイングナットによる回転式。
・特別設計のクイックリリースアクスルが付属。
対応ホイールサイズ：26インチ～700C×35C
＊タイヤのメーカーにより対応サイズは変動する場合があります。

トレーナーホイールサポート

TRAINER WHEEL SUPPORT BTR-90

品番	カラー	税込価格（本体価格）
990033	ブラック	¥2,940（¥2,800）

参考重量：200g
長さ：225mm
・合成プラスチック製の前輪固定器具。
・前輪に設置するとバイクは水平に固定されます。

Tom Boonen, Team Quick-Step, 2010

ボードの上の情報

普段私達は、電話、コンピュータ、テレビなどから逃げるために自転車に乗るわけだが、だがそれでもやはり、私たちは情報化社会に暮らしている。別にPCをハンドルバーの上にマウントしろなんてことを言っているわけではないが、自転車に乗っているときでも私達は「自分がどれだけ速く、どれだけの距離を、どの程度長く走っているか」という情報は興味があるだろう。私たちBBBはこれらの興味に答えるため、読みやすく、操作しやすく、使いやすい、幅広い種類のサイクルコンピュータを取り揃えている。全てのBBBコンピュータは大画面LCDディスプレイを標準装備、ダッシュボードは2つ、マイクロボードは３つの独立した表示線を持ち、また、ボディは全モデル耐水使用となる。

ダッシュボードはそれぞれ6,9,11,15個の機能に対応し、マイクロボードはそれぞれ8、13機能対応となる。画面の切り替えは簡単で、機能のスクロールはすべてシングルハンドで操作可能だ。取り付けはステムとハンドルバー両方に可能で、あなたの好きな方でお使いいただける。マイクロボードは2又の2mmケーブルを使用し、ダッシュボードは3mmケーブルを採用している。ワイヤレスモデルに関しては、電波障害を実質的に受けることのない新技術が使われている。あなたは、外的な要素があなたのコンピュータに影響していないことを確信するだろう。情報を制したいならBBBコンピュータを使おう！

LCDディスプレイ

ワイヤレスケイデンスセンサー

2種類のスポーク対応のホイールマグネット

ステムにもハンドルにも取付可能

ワイヤレス

耐性のある2mmケーブル

生活防水加工

ワイヤード

耐性のある3mmケーブル

DASHBOARD WIRED MODELS

ダッシュボード ワイヤードモデル

ダッシュボード

DASHBOARD BCP-04C

品番	カラー	税込価格（本体価格）
002351	ブラック	¥9,450（¥9,000）
002355	チームホワイト	

15機能
サイズ：58×46×22mm
・RPMトランスミッターによってワイヤーレスでケイデンスを計測。
・距離/時間カウントダウン機能。

ダッシュボード

DASHBOARD BCP-01

品番	カラー	税込価格（本体価格）
002360	シルバー	¥2,100（¥2,000）
002361	ブラック	

6機能
サイズ：58×46×22mm

ダッシュボード

DASHBOARD BCP-02

品番	カラー	税込価格（本体価格）
002370	シルバー	¥2,604（¥2,480）
002371	ブラック	

9機能
サイズ：58×46×22mm

ダッシュボード

DASHBOARD BCP-03

品番	カラー	税込価格（本体価格）
002381	ブラック	¥3,034（¥2,890）
002385	ホワイト	

11機能
サイズ：58×46×22mm

DASHBOARD(ダッシュボード)の特長

・ワイヤー式とワイヤレス式があります。
・判読が容易な大型ディスプレイ。
・ボタンひとつで簡単に操作。
・コンピューター本体はハンドルバーにも、ステムにも取付け可能。
・防水加工。
・ワイヤードモデルは特別に太くて丈夫なワイヤー。
・スポークマグネットはラウンドとエアロ、両方のスポークに対応。
・バッテリーが含まれています。
BCP-01/02/03：本体=LR44
BCP-04C：本体/トランスミッター=CR2032
BCP-11W/12W/13W：本体=CR2032/
トランスミッター=LR44

DASHBOARD 機能一覧表

機　能	BCP-01	BCP-02	BCP-03	BCP-04C	BCP-11W	BCP-12W	BCP-13W
現在速度	○	○	○	○	○	○	○
平均速度		○	○	○	○	○	○
スピードペースメーカー			○	○		○	○
最高速度		○	○	○	○	○	○
走行乗車時間		○	○	○	○	○	○
積算走行乗車時間			○			○	○
走行距離	○	○	○	○	○	○	○
積算走行距離	○	○	○	○	○	○	○
時計	○	○	○	○	○	○	○
電池消耗表示				○	○	○	○
サービスタイマー（潤滑油）							○
サービスタイマー（点検保守）							○
デュアルバイクメモリー				○			○
オートスタート/ストップ	○	○	○	○	○	○	○
オートスキャン	○	○	○				
カウントダウンタイマー				○			
ケイデンス				○			
平均ケイデンス				○			
最大ケイデンス				○			

オートスキャン機能：上段に現在速度が表示されながら、下段には平均速度、最高速度、走行乗車時間、積算走行乗車時間、走行距離、積算走行距離、時計などの内容が6秒間ずつ連続して表示され、ボタン操作する必要がありません。

DASHBOARD WIRELESS MODELS

ダッシュボード ワイヤーレスモデル

ダッシュボード

DASHBOARD BCP-13W

品番	カラー	税込価格（本体価格）
002331	ブラック	¥6,720（¥6,400）
002335	ホワイト	

15機能
参考重量：36g
サイズ：58×46×22mm
・中間走行距離計測機能。

ダッシュボード

DASHBOARD BCP-12W

品番	カラー	税込価格（本体価格）
002320	シルバー	¥5,670（¥5,400）
002321	ブラック	

11機能
参考重量：36g
サイズ：58×46×22mm

ダッシュボード

DASHBOARD BCP-11W

品番	カラー	税込価格（本体価格）
002310	シルバー	¥5,040（¥4,800）
002311	ブラック	

9機能
参考重量：36g
サイズ：58×46×22mm

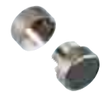

ホイールマグネット

WHEELMAGNET BCP-75

品番	税込価格（本体価格）
002393	¥840（¥800）

・全モデルに適合。
・ノーマルとエアロスポークに対応。

CR2032バッテリー

BATTERY BCP-77

品番	税込価格（本体価格）
002397	¥420（¥400）

・適合モデル：BCP-11W/10W/13W/04C/RPMトランスミッター/スーパースピードトランスミッター

CR2025バッテリー

BATTERY BCP-85

品番	税込価格（本体価格）
002399	¥420（¥400）

・適合モデル：BCP-21/22/31W/32W

ブラケットセット

BRACKETSET BCP-74

品番	税込価格（本体価格）
002392	¥787（¥750）

・適合モデル：BCP-11W/12W/13W

RPM マグネットセット

RPM MAGNET BCP-80

品番	税込価格（本体価格）
002396	¥892（¥850）

・BCP-04CのRPMトランスミッターに対応。

ワイヤーセット

WIRESET BCP-71

品番	税込価格（本体価格）
002390	¥1,260（¥1,200）

・BCP-01/BCP-02/BCP-03ヨウ
・2mmケーブルワイヤー

スーパースピード トランスミッターセット

SUPERSPEED TRANSMITTER BCP-78

品番	税込価格（本体価格）
002394	¥3,990（¥3,800）

・適合モデル：BCP-11W/12W/13W
・ワイヤーレスのスピードトランスミッターで100cmの距離に対応。

RPM トランスミッターセット

RPM TRANSMITTER BCP-79

品番	税込価格（本体価格）
002395	¥3,990（¥3,800）

・BCP-04CのRPMケイデンストランスミッター。

ワイヤーセット

WIRESET BCP-70

品番	税込価格（本体価格）
002391	¥1,470（¥1,400）

・適合モデル：BCP-04
・2mmケーブルワイヤー

ワイヤーセット

WIRESET BCP-81

品番	税込価格（本体価格）
002398	¥1,260（¥1,200）

・2mmケーブルワイヤー
・適合モデル：BCP-21/22

RPMケイデンストランスミッター

ワイヤードのスピードトランスミッター

ワイヤーレスのスピードトランスミッター

OFFICIAL SUPPLIER 2011 QUICK STEP floor CYCLING TEAM

OFFICIAL SUPPLIER 2011 COFIDIS CYCLING TEAM

OFFICIAL SUPPLIER 2011 vacansOleil Pro Cycling Team

バイクが故障や破損した時に、元に復活させる場合BBBのツールが役に立ちます。バイクの修理に必要なツールが各種揃っていて、いずれのツールも耐久性にすぐれ長期間使用できます。特にミニコンパクトツールはいろいろな種類があり、軽量で簡単な操作で実際に役に立つ実用的なツールです。

● M-TYPE HARDENED STEEL

Mタイプハーデンドスチール
耐久性にすぐれたスチール素材を採用し、強度と剛性のバランスにすぐれています。

プライムフォールド S

PRIMEFOLD S BTL-47S

品番	税込価格（本体価格）
102118	¥1,890（¥1,800）

9つの機能
・2、2.5、3、4、5、6、8mm。
・フィリップスとマイナスドライバー。
・強固なアルミボディ。
・緩みにくい両サイドヘキサ固定ボルト。

プライムフォールド M

PRIMEFOLD M BTL-47M

品番	税込価格（本体価格）
102119	¥2,520（¥2,400）

12の機能
・2、2.5、3、4、5、6、8mm。
・フィリップスとマイナスドライバー。
・T25トルクス
・スポークレンチ
・8mmボックスレンチ
・強固なアルミボディ。
・緩みにくい両サイドヘキサ固定ボルト。

ミニフォールド S

MINIFOLD S BTL-40S

品番	税込価格（本体価格）
102121	¥1,680（¥1,600）

参考重量：117g
サイズ：74×36×21mm
・9機能を収納した多目的なコンパクトツール。

ミニフォールド M

MINIFOLD M BTL-40M

品番	税込価格（本体価格）
102122	¥2,100（¥2,000）

参考重量：133g
サイズ：75×37×22mm
・12機能を収納した多目的なコンパクトツール。

ミニフォールド L

MINIFOLD L BTL-40L

品番	税込価格（本体価格）
102123	¥2,625（¥2,500）

参考重量：145g
サイズ：74×38×22mm
・13機能を収納した多目的なコンパクトツール。
・ナイフが付属しアウトドアスポーツにも対応。

マキシフォールド S

MAXIFOLD S BTL-41S

品番	税込価格（本体価格）
102126	¥1,680（¥1,600）

参考重量：131g
サイズ：88×35×23mm
・10機能を収納した多目的なコンパクトツール。

マキシフォールド M

MAXIFOLD M BTL-41M

品番	税込価格（本体価格）
102127	¥2,100（¥2,000）

参考重量：159g
サイズ：88×37×23mm
・15機能を収納した多目的なコンパクトツール。
・ナイフが付属しアウトドアスポーツにも対応。

マキシフォールド L

MAXIFOLD L BTL-41L

品番	税込価格（本体価格）
102128	¥2,520（¥2,400）

参考重量：160g
サイズ：88×43×23mm
・16機能を収納した多目的なコンパクトツール。
・チェーンカッターは11スピードに対応。

マイクロフォールドS

MICROFOLD S BTL-42S

品番	税込価格（本体価格）
102168	¥1,260（¥1,200）

参考重量：63g
サイズ：73×25×9mm
・6機能を収納した多目的なコンパクトツール。

マイクロフォールドM

MICROFOLD M BTL-42M

品番	税込価格（本体価格）
102169	¥1,890（¥1,800）

参考重量：83g
サイズ：73×32×9mm
・8機能を収納した多目的なコンパクトツール。

マイクロフォールドL

MICROFOLD L BTL-42L

品番	税込価格（本体価格）
102170	¥2,100（¥2,000）

参考重量：122g
サイズ：73×46×21mm
・12機能を収納した多目的なコンパクトツール。

マイクロフォールド XL

MICROFOLD XL BTL-42XL

品番	税込価格（本体価格）
102179	¥2,940（¥2,800）

・10機能を収納した多目的なコンパクトツール。

マイクロフォールド XXL

MICROFOLD XXL BTL-42XXL

品番	税込価格（本体価格）
102161	¥3,780（¥3,600）

・20機能を収納した多目的なコンパクトツール。
・チェーンカッターは11スピードに対応。

トルクスフォールド

TORXFOLD BTL-43

品番	税込価格（本体価格）
102171	¥1,890（¥1,800）

参考重量：142g
サイズ：86×33×21mm
・トルクスレンチ専用の特殊コンパクトツール。
・アルミニウム合金製ケースで軽量。

ヘックスT

HEX T BTL-45

品番	サイズ	長さ	参考重量	税込価格（本体価格）
102172	3mm	140mm	25g	¥892（¥850）
120173	4mm	195mm	56g	¥945（¥900）
102174	5mm	195mm	70g	¥997（¥950）
102175	6mm	200mm	88g	¥1,050（¥1,000）
102176	8mm	245mm	180g	¥1,312（¥1,250）

・耐久性のあるナイロン製ハンドル付のヘキサレンチ。
・ボルトのヘッドにフィットするボールヘッド付。

トルクスT

TORX T BTL-46

品番	サイズ	長さ	参考重量	税込価格（本体価格）
102177	T25	195mm	67g	¥1,050（¥1,000）
102178	T30	195mm	81g	¥1,260（¥1,200）

・耐久性のあるナイロン製ハンドル付のトルクスレンチ。

スリースター

THREESTAR BTL-28

品番	税込価格（本体価格）
102184	¥840（¥800）

サイズ：120mm（ビット先端～先端）
・4/5/6mmの携帯用ヘキサレンチ。

トルクススター

TORXSTAR BTL-28T

品番	税込価格（本体価格）
102185	¥1,260（¥1,200）

サイズ：120mm（ビット先端～先端）
・T25/T30/T40の携帯用トルクスレンチ。

FOLDING TOOL
スペック表

	PRIMEFOLD S	PRIMEFOLD M	MINIFOLD S	MAXIFOLD S	MINIFOLD M	MINIFOLD L	MAXIFOLD M	MAXIFOLD L	MICROFOLD S	MICROFOLD M	MICROFOLD L	MICROFOLD XL	MICROFOLD XXL	TORXFOLD
2mmレンチ			○	○	○	○	○	○	○	○	○	○		
2.5mmレンチ			○	○	○	○	○	○			○	○	○	
3mmレンチ			○	○	○	○	○	○	○	○	○	○	○	
4mmレンチ			○	○	○	○	○	○	○	○	○	○	○	
5mmレンチ			○	○	○	○	○	○	○	○	○	○	○	
6mmレンチ			○	○	○	○	○	○		○	○	○	○	
8mmレンチ			○	○	○	○	○	○					○	
プラスドライバー			○	○	○	○	○	○	○	○	○×2	○	○×2	
マイナスドライバー			○	○	○	○	○	○×2	○	○	○×2	○	○	
トルクスT9														○
トルクスT10														○
トルクスT15														○
トルクスT20														○
トルクスT25				○	○	○	○	○		○	○	○	○	○
トルクスT27														○
トルクスT30											○			○
トルクスT40														○
タイヤレバー						○	○	○×2					○×2	
スポークレンチ					○		○×2	○×2					○×3	
チェーンカッター								○				○	○	
8mmボックスレンチ					○								○	
9mmボックスレンチ													○	
10mmボックスレンチ													○	
ナイフ						○×2	○×2							
機能合計			9	10	12	13	15	16	6	8	12	10	20	8

Team Vacansoleil, 2010

プルスター

PULLSTAR BTL-20

品番	税込価格（本体価格）
102157	¥2,940（¥2,800）

参考重量：368g
長さ：240mm
・SHIMANOボトムブラケット抜き工具。

ブラケットグリップ

BRACKETGRIP BTL-27

品番	税込価格（本体価格）
102159	¥2,730（¥2,600）

参考重量：254g
長さ：250mm
・インテグレーテッドタイプやエクスターナルタイプのボトムブラケットの締め付け工具で、SHIMANO、TRUVATIV、FAS、SRAM、CAMPAGNOLO などに適合。
・左クランクのキャップを外す工具付。

ウルトラグリップ

ULTRAGRIP BTL-38

品番	税込価格（本体価格）
102202	¥4,725（¥4,500）

参考重量：653g
ブラケットツール長さ：245mm
ヘキサレンチ長さ：237×110mm
・CAMPAGNOLO Ultra-Torqueのボトムブラケット締め付工具。
・スパナはSHIMANO、TRUVATIV、FSA、SRAMどにも転用可能。

プルスター-L

PULLSTAR-L BTL-20L

品番	税込価格（本体価格）
102156	¥3,360（¥3,200）

参考重量：435g
長さ：330mm
・SHIMANOボトムブラケット抜き工具。
・大きな入力が可能な33cmのロングサイズ。

ブラケットグリップ-L

BRACKETGRIP-L BTL-27L

品番	税込価格（本体価格）
102160	¥3,360（¥3,200）

参考重量：328g
長さ：330mm
・インテグレーテッドタイプやエクスターナルタイプのボトムブラケットの締め付け工具で、SHIMANO、TRUVATIV、FSA、SRAM、CAMPAGNOLO などに適合。
・大きな入力が可能な33cmロングサイズ。
・左クランクのキャップを外す工具付。

ハイトルク

HI-TORQUE BTL-10

品番	税込価格（本体価格）
102142	¥1,155（¥1,100）

参考重量：208g
長さ：237mm
・幅広で丈夫なペダルレンチ。

ボトムフィックス

BOTTOMFIX BTL-33

品番	税込価格（本体価格）
102158	¥2,310（¥2,200）

参考重量：254g
長さ：233mm
・CAMPAGNOLOボトムブラケット抜き工具、ロックリングの取り外しにも使用可能。

ヘッドフィックス

HEADFIX BTL-56

品番	サイズ	税込価格（本体価格）
102219	32/36mm	¥1,890（¥1,800）
102220	36/40mm	

参考重量：291g
長さ：292mm
・高品質のヘッドセットレンチ。
・握りやすいラバーグリップ付。

ハイトルク-L

HI-TORQUE-L BTL-10L

品番	税込価格（本体価格）
102143	¥1,785（¥1,700）

参考重量：290g
長さ：330mm
・幅広で丈夫なペダルレンチ。
・大きな入力が可能な33cmのロングサイズ。

ボトムフィックス-L

BOTTOMFIX-L BTL-33L

品番	税込価格（本体価格）
102154	¥2,835（¥2,700）

参考重量：326g
長さ：330mm
・CAMPAGNOLOボトムブラケット抜き工具、ロックリングの取り外しにも使用可能。
・大きな入力が可能な33cmのロングサイズ。

ボックスフィックス

BOXFIX BTL-57

品番	税込価格（本体価格）
102221	¥1,890（¥1,800）

参考重量：225g
長さ：232mm
・14mmと15mmのハブナットに適合する兼用式のボックスレンチ。
・握りやすいラバーグリップ付。

ターンテーブル

TURNTABLE BTL-11

品番	税込価格（本体価格）
102144	¥1,890（¥1,800）

参考重量：283g
長さ：295mm
・カセットのロックリングを取り外す時カセットを固定したり、フリーホイールのスプロケットの取り外しに使う専用工具。

ロックアウト

LOCKOUT BTL-12S

品番	税込価格（本体価格）
102152	¥1,890（¥1,800）

参考重量：250g
長さ：232mm
・SHIMANOカセットロックリング取り外し工具。

マルチフック

MULTIHOOK BTL-24

品番	税込価格（本体価格）
102155	¥945（¥900）

参考重量：189g
長さ：255mm
・ボトムブラケットのロングリングの締め工具で、ほとんどのロックリングに対応。

コーンフィックス

CONEFIX BTL-25

品番	サイズ	税込価格（本体価格）
102163	13mm	¥892（¥850）
102164	14mm	
102165	15mm	
102166	16mm	
102167	17mm	

参考重量：110g
長さ：205mm
・耐久性にすぐれた他目的レンチ。

ロックアウト

LOCKOUT BTL-12C

品番	税込価格（本体価格）
102151	¥1,890（¥1,800）

参考重量：243g
長さ：232mm
・CAMPAGNOLOカセットロックリング取り外し工具。

プロフィコーン

PROFICONE BTL-90

品番	サイズ	税込価格（本体価格）
102020	19mm	¥1,050（¥1,000）
102021	20mm	
102022	23mm	
102023	24mm	
102024	28mm	

・プロフェッショナル用コーンレンチ。剛性のある素材と長い持ち手。
・23mmはシマノ製15mmハブに適合する特別設計。
・24mmはサスペンションフォークのための特別設計。
・28mmはシマノ製20mmハブのための特別設計。

Sylvain Chananel, Team Quick-Step. 2010

From hell to heaven

地獄から天国へ

彼、シルヴァン・シャバネルにとって、最高のパフォーマンスでシーズンに入れるはずであった2010年春のクラシックレースは、「リエージュ〜バストーニュ〜リエージュ」で悪夢に一転した。ゴール前1kmを切り、前との差を埋めようとしていた時、敵チームのサポートカーがブレーキをかけた瞬間、彼はその後ろにいた為に追突してしまった。彼はすぐに最寄りの病院へと運ばれ、医師達が彼の将来を鑑み、予防処置として観察下においている間、シャバネルは病院のベッドで夜を過ごした。

Sylvain Chananel, Team Quick-Step. 2010

Sylvain Chananel, Team Quick-Step. 2010

"We were on roll in this incredible 2010 Tour."

2ヶ月間、事故による負傷の影響で何もできずにいた。シャバネルは頭蓋骨の骨折、頬骨の割れ、歯の折れ、そして脳震盪に苦しんだ。ただこのフランス人はラッキーなことに自分のエンジンや感覚的なスキルにはダメージを残さなかった。

「僕は落車後に僕を支えてくれた医療、理学療法スタッフ、そして病院まで僕に会いに来てくれた人たちに感謝してもしきれない。」シャバネルは語る。「そして僕のBBBヘルメットにも。この落車で僕の厄は払えたと思う。確かに病院でいらいらしてもいたが、同時に自分がラッキーなようにも感じていた。落車の結果は、もっとひどくなる可能性が十分あった。今、僕は回復を急ぎすぎずに、楽にして、良くなることに集中していればいい。」

2週間後、彼の回復の知らせは約束されたも同然だった。「最初は頭痛がひどく、大変だったが、日が経つにつれ、良くなっていった。幸いにも、僕の神経系のテストの結果は安心に足るものだったしね。」シャバネルは言う。「僕は今、とてもいい精神状態でいる。この段階ではとても重要なことだ。」

シャバネルは本来予定していたスケジュールより2週間も早く復帰し、ツール・ド・スイスに出場した。

「ほんとはツール・ド・スイスに出るつもりもなかったし、ここまで良い結果を出せるとも思ってなかったんですけどね。」

ツール・ド・スイスでの好成績を受けて、シャバネルはツール・ド・フランス出場メンバーに選出された。

「最初の週はなるべく力を使わないようにして、後半ステージに備えてコンディションを保持していこうと思う。」とシャバネルはスタート地点のロッテルダムで語る。「けど、きっとスパ（ベルギー東部の療養地）でのステージはきっと面白くなる。」プロトンの走るコース設定は、アルデンヌクラシックでの、2ヶ月前にシャバネルが落車した道も組み込まれていた。

「先に山岳賞が控えているので、ここは休むことが戦略的には正しいね。そこで落車後の勝利を挙げられれば最高だよ。だけどこれはツール・ド・フランスだからね、そう簡単にはいかないと思う。みんな当然モチベーションに満ち溢れているからね！」

シャバネルは雨で濡れた第2ステージで、開始早々集団から抜け出し勝利へと独走した。この勝利は彼にとって、2008年のモンリュソン以来のツール2度目の勝利となる。フランスのタイムトライアルで3度チャンピオンとなった男がその日、黄色いジャージと緑のジャージの両方を獲得した。「感激したよ。言い尽くせないね。」

このクイックステップの選手は、さらに第七ステージでも、優勝とイエロージャージを獲得し、2010のツール・ド・フランスにおいてもっとも積極的な選手に贈られる賞を総なめにした。「僕たちはこのすばらしいツール2010の渦の中にいる。チーム全員でスタートし、完璧に進んでいる。僕たちがスパのステージ（第2ステージ）やったことは、めったにないことだった。でも、それを2度やるとは…すばらしいね！まさに地獄から天国だ！」

ディスクストレート

DISCSTRAIGHT BTL-74

品番	税込価格（本体価格）
102139	¥1,890（¥1,800）

参考重量：345g
長さ：246mm
・歪んだディスクブレーキのディスクローターを修正する専用工具。
・手元に交換用ディスクローターが無い場合に効果を発揮。
・人間工学的な握りやすいクレイトンラバーのグリップ。

ヘキサゴン

HEXAGON BTL-13

品番	サイズ	長さ	参考重量	税込価格（本体価格）
102180	6mm	185mm	58g	¥630（¥600）
102181	8mm	205mm	64g	¥682（¥650）
102182	10mm	233mm	110g	¥735（¥700）

・ボルトに完全にフィットするヘキサレンチ。
・クレイトンラバーのハンドル部は確実にホールド。

ボールドグリップ

BOLDGRIP BTL-32L

品番	税込価格（本体価格）
102138	¥945（¥900）

参考重量：32g
長さ：135mm
・チェーンリングナットやクランクのダストキャップの締め付けペグスパナ。

ターナーⅡ

TURNERⅡ BTL-15

品番	税込価格（本体価格）
102148	¥840（¥800）

参考重量：35g
サイズ：43×36mm
・クロモリ製スポークレンチ。
・対応ニップル径：3.2/0.127、3.3/0.130、3.5/0.136、4.0/0.156

プロフィコネクト

PROFICONNECT BTL-55

品番	税込価格（本体価格）
102218	¥3,780（¥3,600）

参考重量：275g
サイズ：96×75mm
・プロユースのチェーンカッター。
・11スピードにも対応。全てのチェーンのサイズに調整可能。操作が容易なラバー付きハンドル。
・CAMPAGNOLO11スピードを含む各種類のチェーンに対応。
・スペアのピンが付属。

微調整が可能な本格チェーンカッター NAUTILUS Ⅱ

ノーチラスⅡ

NAUTILUSⅡ BTL-05

品番	税込価格（本体価格）
102134	¥2,100（¥2,000）

参考重量：92g
サイズ：87×65mm
・SHIMANO HGチェーンを含め、各種類のチェーンに対応するチェーンカッター。
・11スピードチェーンにも対応。

握りやすく回しやすいデザイン。

受け側の位置を調整し、チェーンに合わせた受け位置に調性可能。

本体に交換用ピンが1 本付属。

工具を使わず本体のみでピンの交換が可能。

使い勝手を考えた高性能チェーンカッターNAUTILUS Ⅱ。

ファストカット

FASTCUT BTL-16

品番	税込価格（本体価格）
102140	¥3,990（¥3,800）

参考重量：155g
長さ：170mm
・鋭利な刃でよく切れるケーブルカッター。

プロフィカット

PROFICUT BTL-54

品番	税込価格（本体価格）
102217	¥6,090（¥5,800）

参考重量：287g
長さ：200mm
・プロユースのケーブルカッター。
・硬い素材と特別な刃型で容易にケーブルを切断。
・ケーブルエンド止付。
・クレイトンラバーが組み込まれたツートンラバーグリップで握りやすい。

ハイドロカット

HYDRACUT BTL-70

品番	税込価格（本体価格）
102130	¥12,600（¥12,000）

参考重量：700g
本体長さ：160mm
・ハイドロリックディスクブレーキに使用されているプラスチック製ホースの専用カッター。
・ホースに対して直角で完璧に切断。
・底に滑り防止のラバーが貼られているので作業が安定。
・交換用の刃（BLADECUT/BTL-71）が用意されています。

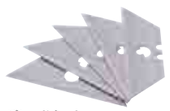

ブレードカット

BLADECUT BTL-71

品番	税込価格（本体価格）
102131	¥1,260（¥1,200）

・HYDAUCUT（BTL-70）の交換用刃。
・5枚組セット。
・正確にカットするためには鋭利な刃を使用して下さい。

オープンリンク

OPENLINK BTL-75

品番	税込価格（本体価格）
102141	¥1,050（¥1,000）

参考重量：130g
長さ：168mm
・BBBのチェーンに使用されているスマートリンクを取り外す専用工具。
・SMARTLINK（BCH-08/09/10）に対応します。
・取り外したスマートリンクは絶対に再使用しないで下さい。

ニードルドライバー

NEEDLEDRIVER BTL-72

品番	税込価格（本体価格）
102147	¥7,350（¥7,000）

参考重量：58g
長さ：105mm
・ハイドロリックディスクブレーキのプラスチック製にコネクター（真鍮製インサート）を圧入する専用工具。
・この工具を使用するとコネクターの損傷が防げます。

パワープル

POWERPULL BTL-14

品番	税込価格（本体価格）
102132	¥1,575（¥1,500）

参考重量：91g
長さ：62mm
・デュアル機能キャップでスタンダードとオーバーサイズ両方の軸に対応可能なクランクリムーバー。
・テーパースクエア、ISIS、オクタリンクBBに対応。

チェーンチェッカー

CHAINCHECKER BTL-51

品番	税込価格（本体価格）
102129	¥630（¥600）

・チェーンの摩滅状態（伸び）を判定する点検器具。
・チェーンの伸びを0.75%と1.0%の2段階でチェックし、このポイントに達したらチェーンの交換時期です。

ツールケース

TOOLCASE BTL-39

品番	税込価格（本体価格）
102111	¥29,400（¥28,000）

・堅牢な箱に納められた20種類の工具セット。
・次の工具が含まれています。
BTL-05 チェーンカッター
BTL-10 ペダルレンチ
BTL-11 スプロケット固定工具
BTL-12S ロックリング取り外し工具（SHIMANO）
BTL-13 8/10mmヘキサレンチ
BTL-14 クランクリムーバー
BTL-15 スポークレンチ
BTL-17 ブラシ
BTL-25 13/14/15/16/17mmコーンレンチ
BTL-28 4/5/6mmヘキサレンチ
BTL-29 8/9/10mmソケットレンチ
BTL-32 ペグスパナ
BTL-33 ボトムブラケット抜きツール（CAMPAGNOLO）
BTL-37 タイヤレバー
BTL-51 チェーンチェッカー

ツールボックスコンパクトC

TOOLBOX COMPACT C BTL-58

品番	税込価格（本体価格）
102222	¥20,790（¥19,800）

参考重量：2.5kg
BOXサイズ：328×190×72mm
・堅牢な箱に納められたCAMPAGNOLO部品装着バイクのメンテナンスツールセット。
・次のツールが含まれています。
BTL-05　チェーンカッター
BTL-51　チェーンチェッカー
BTL-32L　チェーンリング締付けスパナ
BTL-37　タイヤレバー
BTL-28　4/5/6mmヘキサレンチ
BTL-28T　T25/T30/T40トルクスレンチ
BTL-15　スポークレンチ
BTL-11　スプロケット固定ツール
BTL-38　ボトムブラケット締め付けツール
BTL-33　ボトムブラケット抜きツール

ツールボックスコンパクトS

TOOLBOX COMPACT S BTL-59

品番	税込価格（本体価格）
102223	¥20,790（¥19,800）

参考重量：2.5kg
BOXサイズ：328×190×72mm
・堅牢な箱に納められたSHIMANO部品装着バイクのメンテナンスツールセット。
・次のツールが含まれています。
BTL-05　チェーンカッター
BTL-51　チェーンチェッカー
BTL-32L　チェーンリング締付けスパナ
BTL-37　タイヤレバー
BTL-28　4/5/6mmヘキサレンチ
BTL-28T　T25/T30/T40トルクスレンチ
BTL-15　スポークレンチ
BTL-11　スプロケット固定ツール
BTL-38　ボトムブラケット締め付けツール
BTL-33　ボトムブラケット抜きツール
BTL-13　10mmヘキサレンチ

トルクフィックス

TORQUEFIX BTL-52

品番	税込価格（本体価格）
102153	¥9,975（¥9,500）

参考重量：365g
長さ：203mm
・トルクを調べるレンチ。
・グリップ部分で2～20Nmのトルクの設定が可能。
・堅牢な箱に次の部品が含まれています。
トルクキーレンチ
ヘキサキー 3/4/5/6/8/10mm
トルクスT25

トルクフィックス

TORQUEFIX BTL-73

品番	税込価格（本体価格）
102186	¥9,870（¥9,400）

・1/4”ドライブで調節可能なトルク工具。
・1本づつコンピュータ管理によりキャリブレーション（トルク補正）がかけられた高精度トルクレンチセット。
・3、4、5、6、8、10mmヘキサレンチビット、T25トルクスビットが付属設定範囲2-14NM。
・1/4”ドライブ。
・設定したトルクに設定するとクリック音でお知らせ。
・本体とビットが収まる保護ケースが付属。

フォークグリップ

FORKGRIP BTL-49

品番	税込価格（本体価格）
102189	¥2,100（¥2,000）

エンド幅：110mm　9mmアクスルのロード/MTB両方に対応。
・前輪を外した時のフォークを保護するためのクイックリリース。
・ハブの代わりに輪行時や車載時の不意の衝撃でエンドの曲がりやサスペンションフォークのクラウン割れを防ぎます。
・本体から取り外し可能なディスクブレーキ用スペーサーが付属。

ソケットフィックス

SOCKETFIX BTL-53

品番	税込価格（本体価格）
102216	¥5,460（¥5,200）

セット参考重量：443g
BOXサイズ：120×98×35mm
・多目的に使用できるソケットレンチセット。
・堅牢な箱に次の部品が含まれています。
ラチェット式キーレンチ
ヘキサキー　1.5/2/2.5/3/4/5/6/8/10mm
トルクスキー　T10/T20/T30
アダプター　1/4”/1/4”-3/8”
プラスドライバー×2
マイナスドライバー
ソケット　8/9/10/13/14/15/16mm

ソケットフィックス
バイクの整備をスピーディに！ 素早い組み付けが可能なツールキット

本体は滑りにくいラバーグリップ。

ボックスレンチは付属のアダプターを使って装着

素早く細かな作業が可能なコンパクトボディ。

バイク整備に欠かせない六角レンチからドライバー、トルクスレンチ、ボックスレンチまで揃ったキット。

ビットはマグネットによる固定式。簡単に交換が可能。

チェーングリップ

CHAINGRIP BTL-50

品番	サイズ	参考重量	税込価格（本体価格）
102135	130mm（ロード用）	105g	¥2,625（¥2,500）
102136	135mm（MTB用）	113g	

・後輪を外した時、チェーンを引っ張った状態に保つクイックリリース式リアエンド軸。
・MTB用の135mmセットには、ディスクブレーキのシューの間に挟み、シューを保護するプレートが含まれています。

ツール&チューブ L

TOOLS & TUBES L BTL-18L

品番	税込価格（本体価格）
102230	¥735（¥700）

容量：600ml
・ボトルケージに収納できる構造。
・インナーチューブ、工具、Co2空気注入器などを1つにまとめることができる。
・コンポジットマテリアル素材を採用。

トゥースブラシ

TOOTHBRUSH BTL-17

品番	税込価格（本体価格）
102193	¥787（¥750）

参考重量：22g
長さ：165mm
・スプロケットなど細部の掃除も簡単にできる耐久性のあるナイロン製ブラシ。

リークフィックス アドヘシブ

LEAKFIX ADHESIVE BTL-80

品番	税込価格（本体価格）
102124	¥262（¥250）

New パンク修理キット
・接着剤不要のパンク修理キット。
・コンパックトボックスに6つのパッチと紙ヤスリが収容。

リークフィックス アドヘシブ ディスプレイボックス 50PS

LEAKFIX ADHESIVE DISPLAYBOX 50PS BTL-80D

品番	税込価格（本体価格）
102125	¥11,550（¥11,000）

New リークフィックス アドヘジブ 50 イリ
・LEAK FIX(BTL80)が50個入ったディスプレイボックス。

ツール&チューブ

TOOLS & TUBES BTL-18

品番	税込価格（本体価格）
102197	¥735（¥700）

参考重量：45g
サイズ：132×74mm
・工具を収納しボトルケージに収納できるケース。
・容量：400㎖

ブライト&フレッシュ

BRGHT & FRESH BTL-21

品番	税込価格（本体価格）
102194	¥2,730（¥2,600）

参考重量：280g
サイズ：186×175×36mm
・チェーンを取り外すことなく、数分でチェーンを洗浄できるメンテナンス器具。

リークフィックス アドヘシブ

LEAKFIX ADHESIVE BTL-31

品番	税込価格（本体価格）
102198	¥262（¥250）

参考重量：15g
サイズ：80×41×19mm
・接着剤不要のパンク修理キット。
・粘着性のパッチ10枚、紙やすりが含まれています。

リースフィックスアドヘシブディスプレイボックス

LEAKFIX ADHESIVE DISPLAY BOX BTL-31D

品番	税込価格（本体価格）
102190	¥12,390（¥11,800）

・LEAKFIX ADHESIVE(BTL-31)が50個入ったディスプレイボックス。

＊ゴムのりを使用しない簡易タイプのため、通常のパンク修理セットに比べて接着力が小さくなります。特に700×23のような高圧ロードチューブに使用される場合は、応急処置用としてご使用ください。

パーキングフック

PARKINGHOOK BTL-26

品番	税込価格（本体価格）
102204	¥1,050（¥1,000）

・いろいろな種類のバイクに対応できる壁掛け用フック。

パーキングロットⅡ

PARKINGLOTⅡ BTL-19

品番	税込価格（本体価格）
102207	¥1,890（¥1,800）

参考重量：473g
サイズ：180×50mm
・バイク壁掛け用フック。
・石膏ボード用アンカー付属。

イージーリフト

EASYLIFT BTL-37

品番	カラー	税込価格（本体価格）
102211	ブラック	¥399（¥380）
102212	レッド	
102214	ブルー	
102215	グレー	

参考重量：10g（1本）
長さ：110mm
・3枚組セットのタイヤレバー。
・クリックオンで3枚が結合し、携帯に便利。

イージーリフトディスプレイボックス

EASYLIFT DISPLAY BTL-37D

品番	税込価格（本体価格）
102213	¥17,640（¥16,800）

・EASYLIFT(BTL-37)が48組入ったディスプレイボックス。
・ブラック、レッド、ブルー、グレーの各色が3枚1組。

マルチマウント

MULTIMOUNT BTL-60

品番	税込価格（本体価格）
102210	¥31,290（¥29,800）

参考重量：6.7kg
折り畳みサイズ：1010×210×180mm
・プロユースのバイク修理スタンド。
・軽量でぐらつかないアルミニウム合金のフレームとラバー製のフィットパッドで確実に床に固定。
・前輪を外した状態、後輪を外した状態、いずれかの形でバイクを固定。
・水平に固定されたバイクは、修理箇所に上下に移動。
・簡単に折りたためるために保管が容易。

エコマウント

ECOMOUNT BTL-61

品番	税込価格（本体価格）
102209	¥20,790（¥19,800）

参考重量：6.5kg
折り畳みサイズ：1020×220×180mm
・プロユースのバイク修理スタンド。
・ぐらつかないスチール製のフレームとラバー製のフィットパッドで確実に床に固定。
・前輪を外した状態、後輪を外した状態、いずれかの形でバイクを固定。
・水平に固定されたバイクは、修理箇所に上下に移動。
・簡単に折りたためるために保管が容易。

テーブルマウント

TABLEMOUNT BTL-62

品番	税込価格（本体価格）
102208	¥19,740（¥18,800）

・テーブルタイプのバイク修理スタンド。
・ぐらつかないスチール製のフレームとラバー製のフィットパッドで確実に床に固定。
・前輪を外した状態、後輪を外した状態、いずれかの形でバイクを固定。
・上下の高さの調節が可能。
・簡単に折りたためるために保管が容易。

プロフィマウント

PROFIMOUNT BTL-36

品番	税込価格（本体価格）
102201	¥31,290（¥29,800）

参考重量：6.7kg
折り畳みサイズ：1050×210×185mm
・プロユースのバイク修理スタンド。
・すぐれた安定性で高さの調節可能。
・折りたたみ方式で携帯用バッグを含め重量は5.4kg。
・便利なフレームやシートポストのクランプ方式。
・道具や部品を置けるトレイ付。

イージーマウント

EASYMOUNT BTL-63

品番	税込価格（本体価格）
102203	¥14,490（¥13,800）

・使いやすい折りたたみ式のバイク修理スタンド。
・安定した構造。ゴムを使用した足部は動きを予防。
・止め金部分は取り付け、取り外しが簡単な構造。
・メタルストラップは前輪を固定。

OFFICIAL SUPPLIER 2011
QUICK-STEP floor CYCLING TEAM
OFFICIAL SUPPLIER 2011
vacansOleil Pro Cycling Team

光をそこに！

それが最高の時間であっても、暗闇で走ることはとても挑戦的なことである。都市の幹線道路を、または自分の知らない道を、ライトの光線一本で駆け抜けるのはとても刺激的なことだが、一つのミスが命取りにもなるので、あまりお勧めできることではない。頼りないライトであなたの夜を台無しにしてはいけない。BBBライトであればもうあなたは、運にも、月明かりにも、頼る必要はない。BBBライトはエネルギー効率の良いLEDライトを使っているので、電池切れを心配して存分に楽しめないなどということもない。BBBのLEDはとても長い寿命と、とても広い光の照射範囲をもち、電池消費量と発熱量はとても低く抑えてある。
全てのBBBライトのブラケットはスタンダード・オーバーサイズのハンドルバー両方に対応、簡単に装着可能だ。ハイビームとハイパワーライトはストラップマウントブラケット付属となる。この角度調整付のシリコン製ブラケットはヘルメットマウントブラケットと同じく良く伸び、スタンダードにもオーバーサイズのハンドルバーにもフィットする。
ほとんどのBBBライトは、スイッチのラバー素材、Oリングを利用したツイストロック式ヘッド使用のケーシング手法で防水仕様となっている。BBBライトはそれぞれ光の強度に関して複数のモードがある。あなたは、継続かフラッシュか、またはスタンダードかハイパワーか、それぞれ場面に応じてモードを使い分けることが可能だ。モードを使い分けることで、点灯時間と光の加減を変えることが出来る。

※明るさ＝ライトから1m離れた位置の測定値。
※持続点灯時間＝LED光源はフラッシュモードの状態。
　電池の銘柄や気温によっても状況は異なります。

生活防水加工
ほとんどのBBBライトはラバー素材のボタンと、シールドツイストロックヘッド形状によって耐水使用となっています。

ブラケット
BBBのヘッドライト、リアライトは、スタンダードサイズ、オーバーサイズのハンドルバー両方に対応する、取り付けが簡単な簡単装着ブラケットを採用しています。

ベントブラケット
ゴム式で取り外しが簡単。

ハンドルバー径22-23mmに対応。

ストラップマウント
シリコンストラップマウントシステムは柔軟で軽い、ハイエンドクラスのヘッドライトに使われるブラケットです。このブラケットには左右の角度が横穴でちょうどよいサイズに調整でき、工具を使う必要もありません。

USBチャージャーブル
手持ちのコンピュータのUSBポートから充電するシステム。

モード
連続点灯もしくはフラッシュ点滅、状況に応じて選択することによって点灯持続力を調節できます。

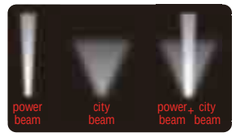

ハイインテグレート

HIGHINTEGRATE BLS-43

品番	カラー	税込価格（本体価格）
028380	ブラック	¥5,670（¥5,400）
028381	ホワイト	
028382	シルバー	

・強力な1WLEDと2つの白色LEDを装備。
・ハンドルバーになじむモダンデザインヘッドライト。
・暗い道に最適な、強力1ワットLEDによるパワービーム。
・2つの標準LEDによるワイドビームが視認性を向上。町乗りに最適。
・特別なマウンティングシステムによりほとんどのハンドルの形状、径に対応。
・省エネ仕様で電池が長持ち。
・ラバー製耐水スイッチがダイレクトですばやい動作を実現。
・ノーマル、省エネ、ハイパワーの3モード。
・単4電池4本使用。

ワイド配光
3500カンデラ(ハイパワーモード)
2200カンデラ(ノーマルモード)

ハイパワー & ケーブルスプリッター

HIGHPOWER & CABLESPLITTER BLS-64

品番	税込価格（本体価格）
028362	¥11,340（¥10,800）

・このヘッドライトとスプリッターケーブルのセットはBLS-63ハイパワーと組み合せることによって、ハンドルにヘッドライトを2つ取付けることが可能。
・強力な3ワットSEOUL LED。
・ノーマル、ハイパワー、フラッシュの3モード。
・耐水性アルミボディとレーザー刻印された高級感のあるロゴ。
・ラバー製耐水スイッチがダイレクトですばやい動作を実現。
・簡単装着、角度調整の可能なシリコンストラップマウントブラケットを付属し、スタンダードサイズ、オーバーサイズのハンドルバー両方に対応。
・バッテリーパックは付属しません。

ハイパワー

HIGHPOWER BLS-63

品番	税込価格（本体価格）
028361	¥22,890（¥21,800）

カラー：シルバー
光源：CREE製3ワット光輝度白色LED×1
明るさ：1840ルクス
持続点灯時間：6時間
モード：3モードでハイパワーとフラッシュ機能付
電池：充電式リチウム(2×18650/2200mAh7.4V)
電池パック：サイズ85×40×25mm
　電力が50%以下になると電池消耗表示回線ショート、
　過剰充電、放電防止機能付充電装置が付属。
充電時間：3時間
充電回数：正しい操作で約400回
ハンドルバー径：φ22.2〜31.8mm
・150gの超軽量のランプヘッドはレーザー刻印のロゴが入った耐水仕様のアルミニウム合金製。
・確実に作動する耐水式ラバースイッチ。
・取り付けが容易なイージーマウントブラケット。
・ベロクロストラップで装着する電池パックはいろいろな場所に固定可能。

スポット配光
600カンデラ

ハイビーム

HIGHBEAM BLS-61

品番	カラー	税込価格（本体価格）
028365	グロスメタルグレー	¥7,140（¥6,800）
028366	グロスブラック	

・強力な2ワットSEOUL LEDを使用。
・耐久性アルミボディとレーザー刻印された高級感のあるロゴ。
・ラバー製耐水スイッチがダイレクトですばやい動作を実現。
・ノーマル、ハイパワー、フラッシュの3モード。
・簡単装着、角度調整の可能なシリコンストラップマウントブラケットを付属し、スタンダードサイズ、オーバーサイズのハンドルバー両方に対応。
・単4電池4本使用。

ワイド配光
125カンデラ

アロイヘッド

ALLOYHEAD BLS-30

品番	税込価格（本体価格）
028347	¥5,775（¥5,500）

カラー：シルバー
光源：光輝度白色LED×9
明るさ：300ルクス
持続点灯時間：24時間
モード：2モードフラッシュ機能付
電池：単4×4(含まれています。)
ハンドルバー径：φ22.2～31.8mm
参考重量：179g
直径/長さ：28×103mm
・耐水仕様のアルミニウム合金製ボディ。
・確実に作動する耐水式ラバースイッチ。
・取り付けが容易なイージーマウントブラケット。

スポット配光
530カンデラ

ハイワット

HIGHWATT BLS-29

品番	税込価格（本体価格）
028346	¥6,090（¥5,800）

カラー：シルバー
光源：1ワットの超光輝度白色LED×1
明るさ：450ルクス
持続点灯時間：24時間
モード：2モードフラッシュ機能付
電池：単4×4(含まれています。)
ハンドルバー径：φ22.2～31.8mm
参考重量：185g
直径/長さ：28×103mm
・耐水仕様のアルミニウム合金製ボディ。
・確実に作動する耐水式ラバースイッチ。
・取り付けが容易なイージーマウントブラケット。

Sylvain Chavanel, Team Quick-Step, 2010

スポット配光
560カンデラ

ウルトラビーム

ULTRABEAM BLS-26

品番	税込価格（本体価格）
028343	¥3,150（¥3,000）

カラー：ブラック
光源：光輝度白色LED×3
明るさ：295ルクス
持続点灯時間：115時間
モード：2モードフラッシュ機能付
電池：単4×3(含まれていません。)
ハンドルバー径：φ22.2～31.8mm
参考重量：119g
直径/長さ：32×86mm
・低電力消費システムにより長持続時間。
・シールドツイストロックシステムの耐水式ボディ。
・確実に作動する耐水式ラバースイッチ。
・取り付けが容易なイージーマウントブラケット。

ウルトラコンボ

ULTRACOMBO BLS-28

品番	税込価格（本体価格）
028345	¥3,990（¥3,800）

・ULTRABEAM(BLS-26)と
POWERLASER(BLS-32)のセット。

ハイレーザー

HIGHLASER BLS-36

品番	税込価格（本体価格）
028350	¥2,940（¥2,800）

カラー：レッド
光源：超光輝度LED×1/高輝度LED×2(赤色レンズ)
明るさ：190ルクス
持続点灯時間：15時間
モード：3モードでハイパワーとフラッシュ機能付。
電池：単4電池×2(含まれています。)
・低電力消費システムにより長持続時間。
・上部に電池消耗表示。
・φ22.2～42.0mmのシートポストに装着可能。
・取り外しが容易なイージーマウントブラケット。

ワイド配光
70カンデラ

スリーレーザーII

THREELASER II BLS-35

品番	税込価格（本体価格）
028337	¥2,415（¥2,300）

カラー：ホワイト
光源：光輝度白色LED×3
明るさ：30ルクス
持続点灯時間：50時間
モード：2モードフラッシュ機能付
電池：単4電池×2(含まれています。)
ハンドルバー径：φ22.2～31.8mm
・低電力消費システムにより長持続時間。
・確実に作動するラバースイッチ。
・取り付けが容易なイージーマウントブラケット。

ファイブレーザーII

FIVELASER II BLS-34

品番	税込価格（本体価格）
028336	¥1,890（¥1,800）

カラー：レッド
光源：光輝度赤色LED×5(赤色レンズ)
明るさ：24ルクス
持続点灯時間：80時間
モード：4モード3種類のフラッシュ機能付
電池：単4電池×2(含まれています。)
参考重量：28g
サイズ：58×51×28mm
・φ22.2～42.0mmのシートポスト径に装着可能なクイックリリースストラップ。
・低電力消費システムにより長持続時間。
・確実に作動するラバースイッチ。

ワイド配光
45カンデラ

ホワイトレザーフロント

WHITELASER FRONT BLS-51

品番	税込価格（本体価格）
028326	¥1,890（¥1,800）

カラー：ホワイト
光源：高輝度オレンジLED×3
明るさ：16ルクス
持続点灯時間：110時間
モード：2モードフラッシュ機能付
電池：単4電池×2(含まれています。)
参考重量：20g
サイズ：55×35×30mm
・耐水式ボディ。
・φ22.2～42.0mmのハンドルバー径に装着可能なクイックリリースストラップ。

レッドレーザーリア

REDLASER REAR BLS-52

品番	税込価格（本体価格）
028327	¥1,050（¥1,000）

カラー：レッド
光源：高輝度LED×3(赤色レンズ)
明るさ：16ルクス
持続点灯時間：110時間
モード：2モードフラッシュ機能付
電池：単4電池×2(含まれています。)
参考重量：19g
サイズ：55×35×30mm
・耐水式ボディ。
・φ22.2～42.0mmのシートポスト径に装着可能なクイックリリースストラップ。

コンビレザー

COMBILAZER BLS-53

品番	税込価格（本体価格）
028329	¥2,730（¥2,600）

・WHITELASER FRONT(BLS-51)と
REDLASER REAR(BLS-52)のセット。

ハイパワー ヘルメットマウント

HELMETMOUNT&EXTENSIONCABLE BLS-69

品番	税込価格（本体価格）
028363	¥1,260（¥1,200）

・このヘルメットブラケットとBBBヘッドライトを組み合せることにより、あなたの夜間の走行にとって完璧な照明を提供可能。
・ブラケット部分は通常の形状のヘルメットであればほとんどのものにストラップで装着可能。
・ヘルメットブラケットはBLS-43ハイインテグレートとストラップマウント式ブラケットのBBBライト全てに対応。
・BLS-63/64用のエクステンションケーブルが付属し、バッテリーパックをバッグや背中のポケットに収納できます。
・BLS-63/64/61/43に対応。

ユニマウント

UNIMOUNT BLS-95

品番	税込価格（本体価格）
028339	¥630（¥600）

参考重量：58g
・すべてのBBBのヘッドライトが取り付け可能なプラスチック製マウントブラケット。
・フロントフォークにボルトとナットで簡単に取り付け。
・70～90mmまで長さの調節が可能。

ウルトラキット

ULTRAKIT BLS-91

品番	税込価格(本体価格)
028348	¥2,520（¥2,400）

・ULTRABEAM(BLS-26)とULTRACOMBO(BLS-28)に応するUSBを利用した充電器。
・ツイストロックを充電ヘッド、USBケーブル、電池ケースのキット。
・USBからライトセットへの充電が可能。
・このキットを利用すれば家やオフィスだけでなく、旅行中などいろいろな場所での充電が可能。

OFFICIAL SUPPLIER 2011
CYCLING TEAM telenet FIDEA

OFFICIAL SUPPLIER 2011
QUICK-STEP floor
CYCLING TEAM

OFFICIAL SUPPLIER 2011
vacansOleil Pro Cycling Team

OFFICIAL SUPPLIER 2011
COFIDIS
CYCLING TEAM

空気を入れ込め!

このカタログを読んでいるのならば、きっとあなたは自転車が好きだということだろう。私たちも大好きだ。しかしそんな我々でも、走っている最中にパンクすることは御免被りたいだろう。それはあなたのリズムを狂わせるうっとうしい出来事でしかないが、さらにほとんどのミニポンプでは、一日の残りを柔らかすぎるタイヤで過ごさなくてはいけないという追い討ちが待っている。
しかし、BBBのミニポンプは一味違う。私たちのミニポンプは簡単にあなたの希望の空気圧まで空気を入れ込めるよう設計されている。エントリーレベルのポンプであっても7気圧まで空気を入れ込むことが可能だ。大多数のライダーはそれで十分だと思うが、もっと高い空気圧が欲しいのであれば9気圧まで入れることが可能なものも取り揃えている。
簡単に空気圧をあげられるように、BBBは特にポンプ本体部分の設計に工夫を凝らしている。簡単に、気持ちよく空気を入れていただくため、ほとんどのポンプにはT字ハンドルを採用。ポンプをフレームにマウントしている際は、このハンドルは折りたたんで収納してあるが、空気を入れる時にハンドルを展開し、取手として使用することで、空気を入れるのに通常より強い力を加えることが出来る。
種類の違うバルブにも対応できるよう、BBBはデュアルヘッドポンプを設計し、ミニポンプのほとんどのモデルに対応している。デュアルヘッド対応でないモデルでも、インナーヘッドを交換することで、シュレーダーにもプレスタにも対応できる。ポンプはサムロックレバーでバルブに固定できる。あなたがポンプをポケットやバッグに入れなくてもいいように、ボトルケージに挟み込んで取り付けるマウントブラケットが付属する。オーバルインテグレートは、自転車のどこにでも取り付け可能なブラケットが付属する。
パンクは避けられない。だが、BBBのミニポンプは、すぐに走り出すことを可能にしてくれるだろう。

PRESTA FV
プレスタ
(仏式/FV)

DUNLOP DV
ダンロップ
(英式/EV)

SCHRADER AV
シュレーダー
(米式/AV)

デュアルヘッドポンプヘッド
一部のポンプはシュレーダー(米式/AV)、プレスタ(仏式/FV)、ダンロップ(英式/EV)の3種類のバルブに対応し、複数のポンプを購入する必要がありません。それ以外のポンプは、シュレーダー(米式/AV)とプレスタ(仏式/FV)に対応するポンプヘッドです。

サムロックレバー
ポンプヘッドをバルブに素早く固定し、空気を充填することができます。空気圧でポンプヘッドがバルブから外れることはありません。

Tタイプハンドルバー
ドライやウェット、あらゆるコンディションでもしっかり握れて、素早く空気を充填することができます。

クレイトン製
バイクを傷つけずグリップ力アップ。

空気圧ゲージ
正確にタイヤの圧力を計測。

材質:

AL 6063 T6
軽量な6063アルミ素材

AL 6061 T6
6063よりも強度の高い6061アルミ素材

AL
アルミ素材

オーバルインテグレート
OVALINTEGRATE BMP-51L

T-TYPE / PRESTA FV / SCHRADER AV / KRATON / AL 6061 T6 / 9 BAR 130 PSI

品番	カラー	税込価格(本体価格)
046812	シルバー	¥2,940 (¥2,800)
046815	マットブラック	

サイズ:L
長さ:430mm
最大空気圧:130psi/9気圧

オーバルインテグレート
OVALINTEGRATE BMP-51M

T-TYPE / PRESTA FV / SCHRADER AV / KRATON / AL 6061 T6 / 8 BAR 115 PSI

品番	カラー	税込価格(本体価格)
046811	シルバー	¥2,940 (¥2,800)
046814	マットブラック	

サイズ:M
長さ:330mm
最大空気圧:115psi/8気圧

オーバルインテグレート
OVALINTEGRATE BMP-51S

T-TYPE / PRESTA FV / SCHRADER AV / KRATON / AL 6061 T6 / 7 BAR 100 PSI

品番	カラー	税込価格(本体価格)
046810	シルバー	¥2,940 (¥2,800)
046813	マットブラック	

サイズ:S
長さ:230mm
最大空気圧:100psi/7気圧

・自転車のフレームに一体化するように設計されたユニークなデザイン。
・車体のいろいろな位置に簡単に取り付け可能。
・取り付けブラケットを使用せず、ベルクロストラップ式でフレームチューブに直接固定。
・バレルは軽量の6061アルミ合金を採用。
・バルブはプレスタ(FV)とシュレーダー(AV)両方に対応。
・しっかり握れるTタイプハンドル。

オーバルインテグレート
楕円形ボディの高圧のロードバイクに対応する高性能ポンプ

バイクに取り付けるためのストラップと英式バルブがアダプターが付属。

バルブを入れて親指でレバーを起こすだけで簡単にロックできるサムロックレバー。

楕円形のボディはフレームの様々な所に取り付け可能。

滑り止めラバーの付いたTタイプハンドルは力が入れやすく、ロードバイクなどの高圧タイヤの時も安心。

中のパッキンを裏返す事で仏式と米式バルブに対応。

フレーム接触面には滑り止めのラバーが付属。

本体への収納時にカチッと収まるロック機能

付属のアダプターを使用して英式にも使用できます。

ポンプ先端はシードチューブやヘッドチューブにぴったりフィットするラウンド形状。

ホースロード

HOSEROAD BMP-46

PRESTA FV / SCHRADER AV / 8.5 BAR 123 PSI / AL 6061 T6

品番	カラー	税込価格（本体価格）
046817	ブラック	¥3,990（¥3,800）
046818	シルバー	

最大空気圧：123psi/8.5気圧。
長さ：220mm。
・軽量の6061アルミ合金製ミニポンプ。
・バルブはプレスタとシュレーダーに対応。
　ホースはプレスタとシュレーダーともに取り付け簡単。
　コンパクトなデザインでも、ポンプ力に優れる。
・取り付けブラケットが付属。

コンパクトロード

COMPACT ROAD BMP-40

PRESTA FV / 7 BAR 100 PSI / AL 6061 T6

品番	カラー	税込価格（本体価格）
046816	シルバー	¥2,100（¥2,000）

最大空気圧：100psi/7気圧。
長さ：180mm。
参考重量：98g。
・取り付けブラケットが付属。

空気を充填する時の状態。

テレロード

TELEROAD BMP-45

PRESTA FV / SCHRADER AV / 8 BAR 115 PSI / AL 6061 T6

品番	税込価格（本体価格）
046875	¥3,150（¥3,000）

カラー：シルバー
長さ：180mm
重量：98g
最大空気圧：115psi/8気圧
・伸縮式で収納時はコンパクト。
・バレルは6061アルミニウム合金製で軽量。
・汚れからポンプヘッドを守るカバー付。
・ポンプハンドルを固定するロックラバー付。
・バルブはプレスタ(FV)とシュレーダー(AV)に対応。
・フレームへの取付けブラケットが付属。

ファイバーロード

FIBERROAD BMP-43

PRESTA FV / SCHRADER AV / 7 BAR 100 PSI

品番	税込価格（本体価格）
046873	¥6,825（¥6,500）

カラー：ブラック
長さ：180mm
重量：88g
最大空気圧：100psi/7気圧

・バレルはカーボンファイバー製で軽量でコンパクト。
・多量の空気充填が可能なカーボンファイバー製ピストンシャフト。
・ポンプハンドルを固定するロックラバー付。
・バルブはプレスタ(FV)とシュレーダー(AV)に対応。
・汚れからポンプヘッドを守るカバー付。
・フレームへの取付けブラケットが付属。

ウインドガン

WINDGUN BMP-17

AL 6063 T6 / T-TYPE / PRESTA FV / SCHRADER AV / DUALHEAD / BAR / PSI / 7 BAR 100 PSI

品番	税込価格（本体価格）
046852	¥3,150（¥3,000）

カラー：シルバー
長さ：230mm
参考重量：152g
最大空気圧：100psi/7気圧

ウインドガン

WINDGUN BMP-18

品番	税込価格（本体価格）
046853	¥3,465（¥3,300）

カラー：シルバー
長さ：280mm
参考重量：199g
最大空気圧：100psi/7気圧

・軽量な6063アルミニウム合金製で高圧に対応した直径25mmのバレル。
・高圧まで簡単に空気充填可能なメタルピストンシャフト。
・サムブロックレバー付のデュアルヘッドポンプヘッドの採用で3種類のバルブに対応。
・しっかり握れるTタイプハンドル。
・汚れからポンプヘッドを守るカバー付。
・正確で便利な空気圧ゲージ付。
・フレームに固定するマウンティングクランプが付属。

ウインドラッシュ

WINDRUSH BMP-15

AL 6063 T6 / T-TYPE / PRESTA FV / SCHRADER AV / DUALHEAD / 7 BAR 100 PSI

品番	税込価格（本体価格）
046857	¥2,415（¥2,300）

カラー：シルバー
長さ：230mm
最大空気圧：100psi/7気圧

ウインドラッシュ

WINDRUSH BMP-16

品番	税込価格（本体価格）
046858	¥2,940（¥2,800）

カラー：シルバー
長さ：280mm
重量：177g
最大空気圧：100psi/7気圧

・軽量な6063アルミニウム合金製で、高圧に対応した直径25mmのバレル。
・高圧まで簡単に空気充填可能なメタルピストンシャフト。
・サムブロックレバー付のデュアルヘッドポンプヘッドの採用で3種類のバルブに対応。
・しっかり握れるTタイプハンドル。
・汚れからポンプヘッドを守るカバー付。
・フレームに固定するマウンティングクランプが付属。

ウインドウェーブ

WINDWAVE BMP-14

T-TYPE / PRESTA FV / SCHRADER AV / DUALHEAD / 7 BAR 100 PSI

品番	税込価格（本体価格）
046850	¥1,890（¥1,800）

カラー：ブラック
長さ：230mm
参考重量：142g
最大空気圧：100psi/7気圧
・丈夫で軽量な合成樹脂製で、高圧に対応した直径25mmのバレル。
・高圧まで簡単に空気充填可能なメタルピストンシャフト。
・サムブロックレバー付のデュアルヘッドポンプヘッドの採用で3種類のバルブに対応。
・しっかり握れるTタイプハンドル。
・汚れからポンプヘッドを守るカバー付。
・フレームに固定するマウンティングクランプが付属。

トラベラー

TRAVELLER BMP-22

AL 6063 T6 / PRESTA FV / SCHRADER AV / DUNLOP DV / T-TYPE / 7 BAR 100 PSI

品番	税込価格（本体価格）
046877	¥3,465（¥3,300）

カラー：シルバー
長さ：350mm
重量：274g
最大空気圧：100psi/7気圧
・フロアポンプの機能をもったミニポンプ。
・ホース付の軽量な6063アルミニウム合金製バレル。
・サムブロックレバー付のトリプルファンクションポンプヘッドで
　3種類のバルブに対応。
・しっかり握れるTタイプハンドル。
・安定したポンピングが可能な折りたたみ式フットレスト付。
・フレーム取り付け用のボルトとクランプ付。

トラベルコンプ

TRAVELCOMP BMP-23

PRESTA FV / SCHRADER AV / 8 BAR 115 PSI / AL 6061 T6

品番	税込価格（本体価格）
046876	¥3,990（¥3,800）

カラー：シルバー
長さ：280mm
重量：167g
最大空気圧：115psi/8気圧
・フロアポンプの機能を持ったミニポンプで空気の充填が容易。
・バレルは6061アルミニウム合金製で軽量。
・ポンプハンドルを固定するロックラバー付。
・300mmのラバーホースが付属。
・バルブはプレスタ(FV)とシュレーダー(AV)に
　対応。
・安定したポンピングが可能な折りたたみ式フット
　レスト付。
・フレームへの取付けブラケットが付属。

エアショック

AIRSHOCK BMP-19

PRESTA FV / 30 BAR 400 PSI / AL

品番	税込価格（本体価格）
046800	¥5,040（¥4,800）

本体長さ：260mm
ホース長さ：165mm
重量：248g
最大空気圧：400psi/30気圧
・高圧充填可能な特別仕様のサスペンション用ポンプ。
・充填時の空気もれを防止する2段階バルブリリース機構。
・直径38mmの空気圧ゲージ付。
・バルブへの着脱が簡単な外部可動式ホース。
・空気圧調整が簡単な調整バルブ。
・軽量で耐食性のあるニッケルメッキの真鍮
　部品を使用したアルミニウム製バレル。
・滑りにくくエルゴノミックデザインのハン
　ドル。
・バルブはシュレーダー(AV)に対応。

ミニポンプ用アダプター

品番	税込価格（本体価格）
046905	¥157（¥150）

・ダンロップ(英式/EV)に対応。

ポンプパーツ　マウンテンブラケット

品番	適合するミニポンプ	税込価格	本体価格
046906	BMP-03 WINDMIL ウインドミル	¥262	¥250
	BMP-22 TRAVELLER トラベラー		
046907	BMP-14 WINDWAVE ウィンドウェーブ	¥262	¥250
	BMP-15/16 WINDRUSH ウインドラッシュ		
	BMP-17/18 WINDGUN ウインドガン		
046908	BMP-21 WINDLITE ウインドライト	¥367	¥350
046909	BMP-41 ALLOYROAD アロイロード	¥367	¥350
	BMP-43 FFIBERROAD ファイバーロード		
046910	BMP-42 ALLOYROAD アロイロード	¥367	¥350
	BMP-44 FFIBERROAD ファイバーロード		

空気を入れ込め！

自転車の上では、エネルギー効率というのはゲームの名前と同義である。あなたが捻り出す出力のうち、道路の路面まで届かなかった分は無駄な出力となる。パワーロスというのは、あなたの靴のソールがゆがむくらいペダルを踏み、わずかにフレームのBB周りやチェーンステーがゆがんだときに起こることは明らかである。そしてもうひとつ、タイヤの空気圧が正常でないのもパワーロスの主な原因となり、こちらは簡単に解決できる。
BBBのフロアポンプを使って、自転車に乗りにくい前に空気圧をチェックするよう習慣づけよう。

BBBのフロアポンプは精密なデュアルディスプレイゲージを採用しています。このゲージはpsiとbarの両方で正確なタイヤ空気圧を示してくれる。気圧ゲージの正確さというのは、あなたが最も良いと思う空気圧ちょうどに空気を入れるためには、とても重要なものである。高い空気圧は転がり抵抗が少ないことを意味するが、同時に乗り心地を犠牲にするという側面もある。低い空気圧は快適な乗り心地を提供するが、速さに関して同じ結果を得るためにはさらにペダルを踏まなくてはいけない。設定最低空気圧よりも低い空気圧で走ることは、パンクとリムへのダメージを意味するので、必ず乗る前に空気圧をチェックするといいだろう。あなたのタイヤを希望する空気圧までしっかり空気を入れるためには、安定したフロアポンプが必須となる。BBBのフロアポンプはスチール、アルミニウム、もしくは混合素材の本体に、広く、安定した台座がついている。フロアポンプをバルブへつなぐ際、あなたは2種類のヘッドから一つお選びいただくことになるだろう。まず、オートヘッド式ポンプは簡単にお使いいただけると思う。ヘッドの差込口が自動的にプレスタかシュレーダーか判別するからだ。デュアルヘッド式ポンプもシュレーダーとプレスタ、両方お使いいただけるが、差込口をご自身で判断していただく必要がある。どちらのヘッドもバルブと連結する際、ロックシステムでロック可能だ。
これを読んでいるあなたはサイクリストだと思われるが、もしあなたが親であった場合は、あなたは、ボールだったり、ラバーボート、子供用のビニールプールなどを膨らませなくてはならないかもしれない。エアーストライクとエアーステルスの2種はいろいろなタイプのバルブアダプターがセットになったバルブキットが付属しており、多機種にも使えるように、単品扱いも行っている。

OFFICIAL SUPPLIER 2011 telenet CYCLING TEAM FIDEA

OFFICIAL SUPPLIER 2011 QUICK STEP floor CYCLING TEAM

OFFICIAL SUPPLIER 2011 vacansoleil Pro Cycling Team

OFFICIAL SUPPLIER 2011 COFIDIS CYCLING TEAM

エアーステルス

AIRSTEALTH BFP-24

PRESTA FV SCHRADER AV AUTOHEAD INCL BOOMERANG 2-TONE 12 BAR 175 PSI

品番	税込価格（本体価格）
046827	¥7,770（¥7,400）

カラー：パールホワイト
高さ：690mm
最大空気圧：175psi/12気圧
・内部の精巧なアルミニウム合金製2重構造シャフトシステムで高圧入力が可能。
・正確で便利、2色の色分けで見やすい空気圧ゲージ。
・握りやすいエルゴノミックデザインのブーメラン型ハンドルによって入力が増大。
・オートヘッドポンプヘッドの採用で、バルブはプレスタ(FV)とシュレーダー(AV)に対応。
・BFP-90のバルブキットが付属しているために、バルブはダンロップ(EV)にも対応。
・しっかり支えるスチールと合成ファイバー製の2重ベース。

エアーストライク

AIRSTRIKE BFP-23

PRESTA FV SCHRADER AV AUTOHEAD INCL BOOMERANG 2-TONE 11 BAR 160 PSI

品番	カラー	税込価格（本体価格）
046824	ブラック	¥6,825（¥6,500）

高さ：690mm
最大空気圧：160psi/11気圧
・スチール製バレル。
・正確で便利、2色の色分けで見やすい空気圧ゲージ。
・握りやすいエルゴノミックデザインのブーメラン型ハンドルによって入力が増強。
・オートヘッドポンプヘッドの採用で、バルブはプレスタ(FV)とシュレーダー(AV)に対応。
・BFP-90のバルブキットが付属しているために、バルブはダンロップ(EV)にも対応。
・しっかり支えるスチールと合成ファイバー製の2重ベース。

エアーブースト

AIRBOOST BFP-21

PRESTA FV SCHRADER AV DUALHEAD 2-TONE 9 BAR 130 PSI

品番	カラー	税込価格（本体価格）
046820	ブラック	¥3,570（¥3,400）
046821	ホワイト	
046822	シルバー	

高さ：620mm
最大空気圧：130psi/9気圧
・スチール製バレル。
・正確で便利な空気圧ゲージ付。
・握りやすいエルゴノミックデザインのハンドル。
・サムブロックレバー付のデュアルヘッドポンプヘッドの採用で3種類のバルブに対応。
・しっかり支える合成ファイバー製のベース。

エアーストーム

AIRSTORM BFP-22

PRESTA FV SCHRADER AV DUALHEAD 2-TONE 10 BAR 145 PSI

品番	税込価格（本体価格）
046823	¥4,410（¥4,200）

カラー：ポリッシュシルバー
高さ：690mm
最大空気圧：145psi/10気圧
・アルミニウム合金製バレル。
・正確で便利な空気圧ゲージ付。
・握りやすいエルゴノミックデザインのハンドル。
・サムブロックレバー付のデュアルヘッドポンプヘッドの採用で3種類のバルブに対応。
・しっかり支える合成ファイバー製のベース。

エアーウェイブ

AIRWAVE BFP-00

PRESTA FV SCHRADER AV DUALHEAD 2-TONE 9 BAR 130 PSI

品番	カラー	税込価格（本体価格）
046761	ブラック/グレー	¥3,360（¥3,200）
046764	ブラック/ブルー	

高さ：620mm
参考重量：920g
最大空気圧：160psi/11気圧
・アルミニウム合金製バレル。
・正確で便利な空気圧ゲージ付。
・握りやすいエルゴノミックデザインのハンドル。
・サムブロックレバー付のデュアルヘッドポンプヘッドの採用で3種類のバルブに対応。
・しっかり支えるナイロンファイバー製のベース。

バルブキット

VALVEKIT BFP-90

品番	税込価格（本体価格）
046904	¥367（¥350）

・フロアポンプに適合するバルブアダプター。
・ダンロップ(英式/EV)、ボール、ゴムボート、空気式プールなどに使用可能な3種類のアダプター。

プレッシャーゲージ

PRESSURE GAUGE BMP-90

PRESTA FV SCHRADER AV 11 BAR 160 PSI

品番	税込価格（本体価格）
046808	¥2,310（¥2,200）

カラー：ブラック
本体サイズ：95mm
参考重量：34g
測定最大空気圧：160psi/11気圧
・デジタル方式でタイヤの空気圧を計測。
・バルブはプレスタ(FV)とシュレーダー(AV)に対応。
・自動停止スイッチ機能。
・圧力表示単位は4種類(psi、BAR、kg/cm2、KPA)。
・電池の交換はできません。
1年間に270～280回作動させた場合、寿命は約4年です。

フロアポンプ用アダプター

品番	税込価格（本体価格）
046900	¥367（¥350）

・ダンロップ(英式/EV)に対応。

尻尾を守れ！

雨の中のライディングは確かに楽しく、価値あることかもしれない。雨の日は、晴れた日のほかの自転車乗りでいっぱいになったトレイルやトラックと違い、ガラガラになっているだろう。ちょっとの雨で自転車に乗るのをやめたくないあなたにとって、BBBのフェンダーは強い味方になるであろう。BBBフェンダーはあなたと、あなたの後ろにいる人を雨と泥から守ってくれる。
年間を通して雨の多い気候の地域ではフェンダーは必須だが、最も雨の多い地域であっても、常に雨が降っているわけではない。したがってほとんどのBBBのフェンダーには、フェンダーの有無を気軽に選んでいただけるよう、専用設計のクイックリリースを用意している。
ロードレーシングとマウンテンバイキングでは要求されることも、トレーニング方法も全く違うことから、BBBはそれぞれに個々のフェンダーシステムを作った。マウンテンバイク用のものは、乱暴に扱われることを想定し設計され、幅を持たせ、より広い範囲を守れるようにした。ロードモデルはより細く、優雅にデザインされ、エアロダイナミクスが考慮されている。ロードフェンダーはマウントしてもほとんど目立たないが、雨天時のタイヤから跳ね上がる水滴からしっかり守ってくれる。

● COMPOSITE MATERIAL
コンポジットマテリアル
数種のプラスチックで合成された素材は、軽量でありながら強靭で耐久性にすぐれ、石や泥などの衝撃にも強く、苛酷に使用しても簡単に破損しません。

● FIT-TIGHT QUICK RELEASE
フィットタイトクイックリリース
簡単にシートポストに取り付けられて調節も可能。ウェットの状態でも滑らず、長期間使用しても緩みません。

Zdenek Stybar, Team Fidea, 2010

OFFICIAL SUPPLIER 2011
telenet CYCLING TEAM FIDEA
OFFICIAL SUPPLIER 2011
vacansOleil Pro Cycling Team

MTBプロテクター
MTBPROTECTOR BFD-13F

品番	税込価格（本体価格）
365300	¥2,100（¥2,000）

・MTB用フロント。
・2色のデザインのコンポジットマテリアル製。
・工学的にデザインされた形状で泥や水からガード。
・サスペンションフォークにも装着可能。
・クイックリリース方式で簡単にステアチューブに固定。
・複合ステアチューブの内径：18.5mm～25.4mm。

ハイプロテクター フロント
HIGHPROTECTOR BFD-15F

品番	税込価格（本体価格）
365302	¥1,470（¥1,400）

・MTBに特に合うフリーライド用フロントフェンダー。
・シートチューブに確実に装着可能。
・泥や汚れから最大限ガード。
・コンポジットマテリアル製。

MTBプロテクター
MTBPROTECTOR BFD-13R

品番	税込価格（本体価格）
365301	¥2,310（¥2,200）

・MTB用リヤ。
・2色のデザインのコンポジットマテリアル製。
・工学的にデザインされた形状で泥や水からガード。
・サスペンションフォークにも装着可能。
・リングフィックスクイックリリース方式で簡単にステアチューブに固定
・直径18.5mm～25.4mmのシートポストに対応。

ハイプロテクター リア
HIGHPROTECTOR BFD-15R

品番	税込価格（本体価格）
365303	¥1,470（¥1,400）

・MTBに特に合うフリーライド用リアフェンダー。
・泥や汚れから最大限ガード。
・コンポジットマテリアル製。

マッドキャッチャー 蠡
MUDCATCHER 蠡 BFD-03

品番	税込価格（本体価格）
365281	¥1,155（¥1,100）

・MTB用ダウンチューブ。
・直径76mmまでのダウンチューブに対応。
・コンポジットマテリアル製。
・ハンドルの操作を妨げない固定位置。
・2本のエラストマーストラップで装着。
参考重量：76g
長さ：300mm　幅：90mm

ロードキャッチャー 蠡
ROADCATCHER蠡 BFD-04

品番	税込価格（本体価格）
365283	¥2,047（¥1,950）

・リヤ用。
・コンポジットマテリアル製。
・リングフィックスクイックリリースシステム。
・直径25.0mm～34.9mmのシートポストに対応。

ロードプロテクター
ROADPROTECTOR BFD-21F

品番	税込価格（本体価格）
365296	¥1,680（¥1,600）

・ロード用フロント。
・簡単なクイックリリース方式。フェンダー本体を外すと取付金具がバイクに残ります。
・水や汚れを防止。
・コンポジットマテリアル製。
参考重量：40g
長さ：358mm　幅：46mm

レインウォリアー
RAINWARRIORS BFD-01

品番	税込価格（本体価格）
365299	¥1,575（¥1,500）

適応サイズ：24 ”～26 ”
・工学的にデザインされた形状で泥や水を防止。
・コンポジットマテリアル製。
・フロントとリア1組セット。
参考重量：80g(F)　120g(R)
長さ：490mm　幅：60mm(F)
　　597mm　幅：64mm(R)

ロードプロテクター
ROADPROTECTOR BFD-21R

品番	税込価格（本体価格）
365297	¥1,785（¥1,700）

・ロード用リア。
・簡単なクイックリリース方式。フェンダー本体を外すと取付金具がバイクに残ります。
・水や汚れを防止。
・コンポジットマテリアル製。
参考重量：52g
長さ：453mm　幅：46mm

ロードプロテクター
クロスバイクやロードバイクに簡単取り付け可能なリアフェンダー

ロードバイクやクロスバイクのシートステーの穴に固定するためのボルトがセット。

レバーを起こすと簡単に本体とブラケットを着脱できます。

Vブレーキ付きのクロスバイクへの取り付け例。
ワイヤーを回避できるステー形状になっています。

レインウォリアー
RAINWARRIORS BFD-01

品番	税込価格（本体価格）
365287	¥1,575（¥1,500）

適応サイズ：26 ”～28 ”(700C)
・工学的にデザインされた形状で泥や水を防止。
・コンポジットマテリアル製。
・フロントとリア1組セット。
参考重量：100g(F)　160g(R)
長さ：580mm　幅：63mm(F)
　　705mm　幅：69mm(R)

ブラケット
BRACKET BFD-21FB

品番	税込価格（本体価格）
365277	¥577（¥550）

カラー：ブラック
サイズ：ロング（＋10mm）
・ ROADPROTECTOR(BFD-21F/R)用ブラケット。

フェンダーパーツ
マウテンブラケット

BBB	品番	税込価格（本体価格）
BFD-01	365270	¥630（¥600）
BFD-04	365272	
BFD-03	365271	¥682（¥650）
BFD-21F	365275	¥472（¥450）
BFD-21R	365276	

In the Field

フィールドの上で

彼らは合わせて７つの世界タイトルを持っている。バート・ウェレンスが自身のシクロクロスキャリアが終わりに向かっている一方、ズデネック・スティーバーは彼のキャリアを歩み始めたばかりだ。

Zdenek Stybar, Team Telenet-Fidea, 2010

この２人の男のキャリアはかなり似ている。ウェレンスはU23の世界チャンピオンに2度なったし、スティーバーも同じく勝っている。ウェレンスは彼のプロライダーとしてのファーストタイトルを彼のキャリアの4年目で獲得したが、スティーバーも同じく４年目に獲得した。では、ウェレンがしたように、スティーバーが2011年に彼のセカンドタイトルを獲得することを期待できるのか？
スティーバーは笑顔と共に語った。「できればそうしたいね。だけどウェレンとのキャリアの一致は、これ以上は止めなくちゃならない。彼は２度目の勝利の後、運がないことが多かったからね。彼よりももうちょっと自分は運が欲しいね。」

チェコのスティーバー、もしくは、友人にスティービーと呼ばれる彼は、2009年、2010年が最高のシーズンとなっていた。彼はUCIワールドカップとスーパープレスティージの二つの勝利を手にしていた。この勝利は努力で掴んだものだとスティーバーは語る。
「僕は自分の同僚たちにトレーニングの鬼として知られていたよ。昔から自転車でハードな練習を積んできたからね。他のライダーが毎日のハードなトレーニングについてこられない時も、幼いころですら僕はそれが好きだった。僕が自分に自転車に関して特別な才能があると気付いたのもその時だ。」

スティーバーが初めて自転車に乗ったのは2歳のときだった。「自転車に始めて乗ったときから、僕は止まれないんだ。僕が最初のBMXを手に入れるまでにはそれほどかからなかったし、4歳には初めてのBMXレースに出たしね。BMXは僕のシクロクロスキャリアの礎だよ。」
若干8歳にして彼はBMX世界チャンピオンとなったが、それから数年が過ぎるとBMXの人気はそれまでよりも低くなっていた。これをきっかけにスティーバーはシクロクロス競技を始める。彼は競技の最初の年で世界選手権３位に入る。「このときがこのスポーツに100%の全力を注ごうと僕が決めた時かな。この決断で唯一心残りだったのは、BMXはオリンピック競技なのにシクロクロスはまだだったことかな。」
16歳の誕生日、スティーバーは自身のオンロードのスキル向上も含め、トレーニング目的でスイスに移り住んだ。スイスの練習環境とコンペティションレベルの質はチェコのそれよりもはるかに高かった。６年前、彼は今現在も交際しているイネと住むベルギーへ移った。「僕はフラマン語も習おうとしたんだけどね。

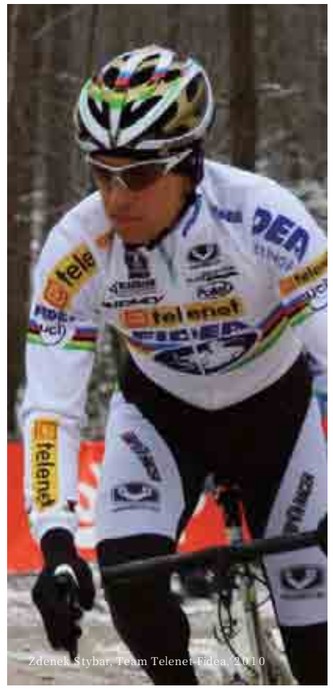
Zdenek Stybar, Team Telenet-Fidea, 2010

“I’m known by my colleagues as a real training animal.”

だけどほとんどのベルギー人は英語が話せるものだから、やる気そがれちゃって、5年たってもほんの少しの単語しか解らなかったよ。」
2011年シクロクロス世界選手権はドイツのサンクトウェンゲルで行われる。この大会こそスティーバーが自身のプロとしての２つ目のタイトルを狙っている場所だ。しかしスティーバーは「さらに僕は2012年のコクシードでも勝って、3つ目のタイトルを取る気でいるよ！」という。「そしたら、僕は僕のチームメイトのウェレンスを超えることになる。」
スティーバーとウェレンスのキャリアの間には多くの共通点がある。違いといえば、ウェレンスがタイトルホルダーであった時、BBBのサングラスをしていなかったことだろうか。
これが2人のシクロクロスチャンピオンの明と暗を分ける決定的なファクターであるかどうかは時が教えるだろうが、…私達はそのように思う。

BOTTLES ボトル

Safe. Non-toxic. POLYPROPYLENE FOOD GRADE Guaranteed.

素材のポリプロピレンは有害物質を含まず、
プラスチック特有の臭いがほとんどありません。

アルタンクXL

ALUTANK XL BBC-26

品番	カラー	税込価格（本体価格）
065010	シルバー	¥1,680(¥1,600)
065011	ブラック	

容量：750ml
参考重量：141g
サイズ：255×72mm
・アルミニウム合金製
・キャップは柔らかいクレトンラバー製で回して締めます。
・先端の注水口のキャップを回すとロックして水漏れしません。
・ホコリから注水口を保護するキャップ付。

ハイドロタンク

HYDRATANK BBC-20

品番	カラー	税込価格（本体価格）
065000	クリア	¥682(¥650)
065001	スモーク	
065003	シルバー	
065004	クリアブルー	
065005	ホワイト	

容量：600ml
参考重量：60g
サイズ：222×73mm
・ボトルはポリプロピレン(PP)製。
・キャップは柔らかいクレイトンラバー製で回して締めます。
・先端の注水口のキャップは回すとロックし、水漏れしません。
・耐久性のある構造でエレガントなデザイン。

アルタンク

ALUTANK BBC-25

品番	カラー	税込価格（本体価格）
062010	シルバー	¥1,575(¥1,500)
065017	ブラック	

カラー：シルバー
容量：600ml
参考重量：122g
サイズ：215×72mm
・アルミニウム合金製。
・キャップは柔らかいクレイトラバー製で回して締めます。
・先端の注水口のキャップを回すとロックし水漏れしません。
・ホコリから注水口を保護するキャップ付。

ハイドロタンク

HYDRATANK BBC-21

品番	カラー	税込価格（本体価格）
065020	クリア	¥787(¥750)
065021	スモーク	
065023	シルバー	
065024	クリアブルー	
065025	ホワイト	

容量：600ml
参考重量：65g
サイズ：225×73mm
・ボトルはポリプロピレン(PP)製。
・キャップは柔らかいクレイトンラバー製で回して締めます。
・先端の注水口のキャップを回すとロックし、水漏れしません。
・耐久性のある構造でエレガントなデザイン。
・ホコリから注水口を保護するキャップ付。

交換用キャップ BBC-20

品番	税込価格（本体価格）
065009	¥157(¥150)

・BBC-20/21 HYDRATANK(ハイドロタンク)と
BBC-25/26 ALUTANK(アルタンク)に対応。

交換用キャップ/ダストキャップ BBC-21

品番	税込価格（本体価格）
065029	¥210 (¥200)

・BBC-21 HYDRATANK(ハイドロタンク)と
BBC-25/26 ALUTANK(アルタンク)に対応。

ハイドロタンク ディスプレイボックス

HYDRATANK DISPLAY BOX BBC-20D

品番	カラー	税込価格（本体価格）
015855	4色混合（クリア、スモーク、クリアブルー、ホワイト）	¥7,182(¥6,840)
015867	スモーク	¥7,182(¥6,840)

・12本展示用ボックス。

AL 6061 T6 材質
COMPOSITE 出し入れに便利な二重構造
UD CARBON UD カーボンファイバー製
3K CARBON 3K カーボンファイバー製
AL 2X アルミボルト ×2付属
2X ステンレスボルト ×2付属

カーボンケージ

CARBONCAGE BBC-08

3K CARBON / AL 2X

品番	税込価格（本体価格）
062025	¥8,400(¥8,000)

カラー：カーボンブラック
参考重量：22g。
・3Kカーボンファイバー製。
・確実にボトルを固定する特別なデザイン。
・防錆力にすぐれたアルミニウム合金製の取り付けネジが含まれています。

ライトケージ

LIGHTCAGE BBC-16

3K CARBON / AL 2X

品番	税込価格（本体価格）
062041	¥7,140(¥6,800)

カラー：カーボンブラック
参考重量：20g
・3Kカーボンファイバー製。
・必要最小限の形状。
・確実にボトルを固定する特別なデザイン。
・防錆力にすぐれたアルミニウム合金製の取り付けネジが含まれています。

ファイバーケージ

FIBERCAGE BBC-12

UD CARBON / AL 2X

品番	税込価格（本体価格）
062024	¥6,090(¥5,800)

カラー：カーボンブラック
参考重量：22g
・UDカーボンファイバー製。
・特別なデザインでボトルの出し入れが容易。
・ブラックカラーのアルミニウム合金製の取り付けネジが含まれています。

フレックスケージ

FLEXCAGE BBC-18

UD CARBON / 2X

品番	カラー	税込価格（本体価格）
062044	コンポサイトブラック	¥2,100(¥2,000)
062045	コンポサイトホワイト	

参考重量：22g
・合成強化プラスチック製で独特な保持システム。
・自動的に収縮することででボトルを確実に保持。
・ステンレス製の取り付けネジが含まれています。

エアロケージ

AEROCAGE BBC-11

AL 6061 T5 / COMPOSITE / 2X

品番	カラー	税込価格（本体価格）
062026	ブラック	¥2,310(¥2,200)
062027	シルバー	
062028	ホワイト	
062046	グロスブラック	
062040	カーボンフィニッシュ	¥2,520(¥2,400)

参考重量：43g
・6061アルミニウム合金製エアロダイナミックデザイン。
・2重構造で上部のプラスチックプロテクターによってボトルを確実にホールドし、出し入れも容易。
・ステンレス製の取り付けネジが含まれています。

スピードケージ

SPEEDCAGE BBC-09

AL 6061 T5 / 2X

品番	カラー	税込価格（本体価格）
062019	ホワイト	¥1,890(¥1,800)
062020	シルバー	
062021	ブラック	
062038	グロスブラック	
062039	カーボンフィニッシュ	¥2,100(¥2,000)

参考重量：42g
・耐久性と防錆力にすぐれた軽量アルミニウム合金製。
・エアロダイナミック形状で素早くボトルの出し入れが可能。
・継ぎ目がなく1枚の板から成型し丈夫。
・ステンレス製の取り付けネジが含まれています。

サイドケージII

SIDECAGE II BBC-10

AL 6061 T5 / 2X

品番	カラー	税込価格(本体価格)
062022	シルバー	¥1,890(¥1,800)
062023	ブラック	

参考重量：42g
・6061アルミニウム合金製で、継ぎ目なし一体成型。
・ボトルを横方向で出し入れし確実にホールド。
・上下方向にスペースの無い小さいサイズのフレームやサスペンション式フレームなどに最適。
・ステンレス製の取り付けネジが含まれています。

エコタンク

ECOTANK BBC-01

AL 6061 T5

品番	カラー	税込価格（本体価格）
062016	シルバー	¥682(¥650)
062017	ブラック	

参考重量：60g。
・シンプルなスタンダードデザイン。
・軽量なアルミニウム合金製。
・取り付けネジは含まれません。

スモールタンク

SMALLTANK BBC-17

AL 6061 T5 / 2X

品番	カラー	税込価格（本体価格）
062042	ブラック	¥840(¥800)
062043	シルバー	

参考重量：70g
・500mlのペットボトルや缶を保持できる特別設計。
・T型デザインでボトルを確実に保持。
・耐久性にすぐれた軽量アルミニウム合金製。
・ステンレス製の取り付けネジが含まれています。

ユニフィックス

UNIFIX BHB-90

品番	クランプ径	税込価格（本体価格）
470351	22.2～25.4mm	¥1,050(¥1,000)
470352	25.4～31.8mm	

カラー：ブラック
参考重量：56g
・他目的なハンドルバーに取り付けるアディショナルクランプ。
・ボトルケージやバッグなどを取り付けられます。

シルバー

レッド / マットチタン / ブルー
ホワイト / マットブラック / cp
グロスブラック / イエロー / オレンジ

フューエルタンク

FUELTANK BBC-03

AL 6061 T5 / 2X

品番	カラー	税込価格（本体価格）
062000	シルバー	¥945 (¥900)
062002	レッド	
062003	CP	
062004	ブルー	
062005	ホワイト	
062007	シャイニーブラック	
062008	マットチタン	
062001	ブラック	
062009	イエロー	
062006	オレンジ	

参考重量：65g
・耐久性と防錆力にすぐれた軽量アルミニウム合金製。
・T型デザインでボトルを確実に保持。
・擦り傷を防ぐ防振プラスチック付。
・ステンレス製の取り付けネジが含まれています。

フューエルタンクデラックス

FUELTANK DELUXE BBC-03L

AL 6061 T5 / 2X

品番	カラー	税込価格（本体価格）
062030	シルバー	¥1,050(¥1,000)
062031	グロスブラック	
062035	ホワイト	
062037	ブラック	

参考重量：65g
・耐久性と防錆力にすぐれた軽量アルミニウム合金製。
・T型デザインでボトルを確実に保持。
・擦り傷を防ぐクローム色の防振プラスチック付。
・ステンレス製の取り付けネジが含まれています。

フェールタンクXL

FUELTANK XL BBC-15

AL 6061 T5 / 2X

品番	税込価格（本体価格）
062029	¥1,470(¥1,400)

参考重量：195g
・750mlのロングサイズボトルや1.5l以下のペットボトルに適合。
・クランプの位置が調節できるのでいろいろなサイズのボトルに対応。
・耐久性と防錆力にすぐれた軽量アルミニウム合金製。
・T型デザインでボトルを確実に保持。
・ステンレス製の取り付けネジが含まれています。

Tom Boonen, Team Quick-Step, 2010

Tom Boonen, Team Quick-Step, 2010

At Tornado Speed

トルネードスピード

記録としては、2010年はクイックステップのライダー、トム・ボーネンにとって最高のシーズンでなかった。しかし皮肉なことに、このベルギー人の2005年ワールドチャンピオンはこの時過去最高の足を持っていた。

2010年春のクラシックレース前、ボーネンの体は最高の状態に仕上がっていた。彼はツアーオブオーマンのファーストステージをスプリントで制し、彼のサイクルコンピューターのマックススピードは後に確認したところ、72.8km/hを示していた。ボーネンは自分のパフォーマンスをアレサンドロ・ペタッキと組んで走った74km/hの彼の最速のスプリントと比較し、満足していた。「オーマンのフィニッシュでは自分が特に速いようには感じなかったし、むしろ向かい風があるようにも感じた。他のライダーたちは僕のペースについてこられなくなって、どんどん後ろに落ちていった。とても気持ちよかったよ。ここ数ヶ月は自分でも特に頑張っていたと思うし、シーズンを勝利して始めるのはとても気持ちいいことだね。」

トムのオーマンでのスプリントスピードは、彼のBCP-32W、BBBマイクロボードワイヤレスサイクリングコンピューターで計測された。後日、トムはこう言っている。「ぼくはこのサイクリングコンピューター、とても満足しているよ。ワイヤレスセンサーによる電波障害もまったくなかったし、小型、軽量、防水機能もある。僕は結構ギアの扱いは乱暴な方なんだけど、この機械はまだまだ動くしね。チームのほかのメンバーもマイクロボードのこと、気に入っているみたいだよ。」

トムにとってBBB製品を使うことは2010年が初めてではない。2005〜2007年まで、クイックステップはBBBのサングラスを独占契約で使っていた。「僕とBBBの関係はとてもいいよ。去年、僕はベルギーのナショナルチャンピオンだったんだけど、それで彼らは僕専用にベルギー国旗と同じ色のヘルメットを、ジャージと色が合うようにと作ってくれたんだ。それに、数年前は彼らにレンズが一体成型のサングラスが欲しいといった。BBBの設計チームはすぐにデザイン業務に取り掛かり、今、日常的に着けているこのモデルのサングラスも作ってくれたよ。」BBBインパクトサングラスは、BBB商品の中でもいま最も有名な商品の一つとなっている。

> “I’m pretty rough on gear but this thing still works.”

2010年のシーズン初期の好調とは打って変わり、ボーネンはツアーオブカルフォルニアとツアーオブスイスの落車でシーズンを終えてしまった。左膝の腱炎は、ボーネンの2010年ツール・ド・フランスの不参加を意味し、この負傷は手術を必要としていた。「僕はすべてのことが最終的に良いほうに進むと信じている、それが、僕がしばらく自転車に乗れなくなることになってもね。こういった怪我と付き合うことは、選手生活の中で始めての事でストレスがたまるけどね。だけど、なるべく早くレースに復帰するためにリハビリに励む用意はできているよ。」トムは言う。「今の僕の目標は2011シーズンに向けて、体を今までで最高の状態に仕上げることだ。そしてそれはBBBが僕の2011年度クイックステップチームをサポートしてくれていて、僕のBBBサイクルコンピューターが僕のスプリントの記録を更新したとき明らかになるよ。」

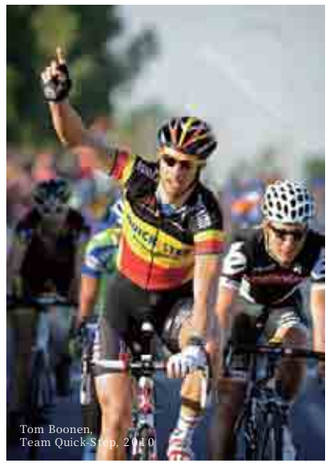
Tom Boonen,
Team Quick-Step, 2010

BBBのロックは、簡単に切れない丈夫なスチール製インナーケーブルを使用しており、頑強な抵抗力があるので切断は非常に困難です。またケーブルの外側は柔軟なカバーが巻かれており、バイクの塗装を守り、傷やへこみの心配がありません。

防犯性能チャート

1〜12の間で数字が大きくなるとセキュリティが高まります。

簡易ロック

標準ロック

高性能ロック

最高性能ロック

パワーチェーン

POWERCHAIN BBL-14

101112 EXTREME

品番	税込価格（本体価格）
030131	¥5,460（¥5,200）

カラー：ブラック
チェーンサイズ：10×10×1000mm
U-ロックサイズ：100×110mm
・直径10mmの太い頑丈なクサリを使用。
・クサリはナイロンカバーで保護しているので、バイクの塗装部分をキズつけず携帯にも便利。
・硬い材質のスチールを使用したU型ロック。
・強靭なメタルヘッドは鍵穴のチリやホコリの侵入を防止するダストカバー付。

Uボールト

U-VAULT BBL-21

101112 EXTREME

品番	税込価格（本体価格）
030129	¥2,940（¥2,800）

カラー：ブラック
参考重量：950g
サイズ：245×170mm
・太くて硬い材質のスチールを使用したU型ロック。
・頑強な構造で個別番号の付いた鍵は2個付属。
・全体がポリ塩化ビニールのPVC加工が施されているために、バイクの塗装部分を保護。
・鍵穴へのチリやホコリの侵入を防止するダストカバー付。

コイルセーフ

COILSAFE BBL-11

456 MEDIUM

品番	ケーブルのサイズ	税込価格（本体価格）
030111	8×1800mm	¥1,890（¥1,800）
030112	12×1800mm	¥2,415（¥2,300）

カラー：ブラック
巻き取り時の直径：120mm
参考重量：431g（8mm）
668g（12mm）
・2重に巻いた太くて耐久性のあるセルフコイルシステムのケーブル。
・強靭なメタルヘッドは鍵穴のチリやホコリの侵入を防止するダストカバー付。
・ケーブルはポリ塩化ビニールのPVC加工でバイクの塗装部分を保護。
・個別番号の付いた鍵は3個付属。

LOCKS ロック

コードセーフ

CODESAFE BBL-35 456 MEDIUM

品番	ケーブルのサイズ	税込価格（本体価格）
030138	6×1500mm	¥1,470（¥1,400）
030139	8×1500mm	¥1,680（¥1,600）
030140	10×1500mm	¥1,890（¥1,800）

カラー：ブラック
・2重に巻いた太くて耐久性のあるセルフコイルシステムのケーブル。
・4けたの可変式ダイヤルは好みの番号設定が可能。
・強靱なメタルヘッド。
・ケーブルはポリ塩化ビニールのPVC加工でバイクの塗装部分を保護。

パワーセーフ

POWERSAFE BBL-31 456 MEDIUM

品番	ケーブルのサイズ	税込価格（本体価格）
030132	8×1500mm	¥1,470（¥1,400）
030133	10×1500mm	¥1,680（¥1,600）
030134	12×1500mm	¥1,890（¥1,800）

カラー：ブラック
・2重に巻いた太くて耐久性のあるセルフコイルシステムのケーブル。
・強靱なメタルヘッド。
・ケーブルはポリ塩化ビニールのPVC加工でバイクの塗装部分を保護。
・鍵穴へのチリやホコリの侵入を防止するダストカバー付。
・鍵は3個付属。

パワーセーフ

POWERSAFE BBL-32 456 MEDIUM

品番	ケーブルのサイズ	税込価格（本体価格）
030135	8×1000mm	¥1,260（¥1,200）
030136	10×1000mm	¥1,470（¥1,400）
030137	12×1000mm	¥1,680（¥1,600）

カラー：ブラック
・2重に巻いた太くて耐久性のあるケーブル。
・強靱なメタルヘッド。
・ケーブルはポリ塩化ビニールのPVC加工でバイクの塗装部分を保護。
・鍵穴へのチリやホコリの侵入を防止するダストカバー付。
・鍵は3個付属。

クイックセーフ

QUICKSAFE BBL-07 456 MEDIUM

品番	ケーブルのサイズ	税込価格(本体価格)
030122	8×1500mm	¥1,260（¥1,200）
030123	10×1500mm	¥1,470（¥1,400）

カラー：ブラック
巻き取り時の直径：110mm
参考重量：315g（8mm）
376g（10mm）
・セルフコイルシステムの特殊ケーブル。
・クイックリリース方式のシートクランプにホルダーが取り付けられ、ボタンによって簡単に取り外しが可能。
・耐久性のある構造の鍵が2個付属。

エキストラコイル

EXTRACOIL BBL-22 456 MEDIUM

品番	税込価格（本体価格）
030130	¥840（¥800）

カラー：ブラック
参考重量：380g
ケーブルサイズ：10×1800mm
・U-VAULT(BBL-21)と併用すると便利な補助ケーブル。
・編み込まれた簡単に切断できないスチール製ケーブルは頑強な抵抗力。
・柔らかいポリ塩化ビニールPVC加工でバイクの塗装部分を保護。

交換用ホルダー

品番	税込価格(本体価格)
030120	¥367（¥350）

・BBL-07 QUICKSAFE(クイックセーフに対応)。

マイクロセーフ

MICROSAFE BBL-10 123 LIGHT

品番	税込価格(本体価格)
030125	¥1,575（¥1,500）

カラー：ブラック
参考重量：59g
ケーブルサイズ：3×1200mm
・コンパクトで軽量。
・3けたの可変式ダイヤルで好みの番号設定が可能。
・セルフコイルリングの特殊ケーブルは細くても耐久性にすぐれ安全を確保。

マルチフィックス

MULTIFIX BBL-91

品番	税込価格(本体価格)
030109	¥630（¥600）

カラー：ブラック
参考重量：88g
・耐水性のある万能型ブラケット。
・BBB-11専用。
・ヘキサレンチが含まれています。

ケーブルフィックス

CABLEFIX BBL-92

品番	税込価格(本体価格)
030144	¥630（¥600）

カラー：ブラック
対応ケーブル径：6mm、8mm、10mm、12mm
・BBBのケーブルロックに対応する万能型ブラケット。
・ブラケットの取付部はシートピンボルトに対応。

・グレーのボタンを押せば金具から簡単にロックが外せます。
逆の操作でロックを金具に取り付けられます。

BAGS バッグ

● 600D NYLON
600デニールナイロン
バッグの中身を保護するためにプラスチックで補強された丈夫な素材。

● JAM-FREE ZIPPER
ジャムフリージッパー
丈夫で機能的なYKK製の高品質ジッパー。

● ELASTOMAR REFLECTIVE SAFETY BAND
リフレクティブ セーフティバンド
夜間に効果を発揮する視認性の高い3M製のリフレクター付セーフティバンド。

● T-BUCKLE SYSTEM
T-バックルシステム
工具なしでサドルのレールに直接固定できるT字型デザインのバックルシステム。

● TWIN-BUCKLE SYSTEM
ツイン-バックルシステム
サドルバックを素早く簡単に取り付けることができるストラップシステム。

600 D ナイロン　1680 D ナイロン　YKKジッパー　反射するYKKジッパー

下部にラバー素材使用　BBBリアライト取り付けストラップ付　シートポスト用ベルクロストラップ

22.2-25.4の ハンドルバー径に対応　25.4-31.8の ハンドルバー径に対応

レースパック

RACEPACK BSB-14

品番	カラー	税込価格(本体価格)
013145	ブラック	¥1,680（¥1,600）
013146	ホワイト	¥1,890（¥1,800）

サイズ：12.5×8.0×3.5cm = 350cm³
・サドルの下に装着してもダイレクトな座り心地を提供するコンパクトなサドルバッグ。
・簡単なストラップシステムはサドルにピッタリフィット。
・自転車に装着していることが目に見えないくらいの特殊なデザインでも、ロード用タイヤチューブとタイヤレバーを入れられるくらいの大きさ。

ストアパック S

STOREPACK S BSB-12S

品番	サイズ	税込価格（本体価格）
013140	S	¥2,100（¥2,000）

ストアパック M

STOREPACK M BSB-12M

品番	サイズ	税込価格（本体価格）
013141	M	¥2,520（¥2,400）

ストアパック L

STOREPACK L BSB-12L

品番	サイズ	税込価格（本体価格）
013142	L	¥2,940（¥2,800）

カラー：ブラック
高水準の材質と機能が特徴のサドルバッグ。
・内部が赤色なため収納時の識別が簡単。
・MとLサイズは内部に収納ストラップとポケットを装備されているので、確実に品物を収納。
・防水式のロックジッパーを採用しているため強固に密着し、無音。
・リフレクターBBBロゴを採用したLEDライト用ストラップ付。
・工具なしでサドルに簡単に固定できるT-バックルシステム。
・バッグを安定して固定させるシートポスト用のベルクロストラップを装備。
Lサイズは収納スペースが2分割されている。
・上部は、財布や鍵などを入れるのに最適。

OFFICIAL SUPPLIER 2011 telenet CYCLING TEAM FIDEA

OFFICIAL SUPPLIER 2011 QUICK STEP floor CYCLING TEAM

OFFICIAL SUPPLIER 2011 COFIDIS CYCLING TEAM

OFFICIAL SUPPLIER 2011 vacansoleil Pro Cycling Team

	長さ (cm)	幅 (cm)	高さ (cm)	容量 (cm³)	参考重量 (g)
BSB-01 XS	12.5	6.5	6	250	78
BSB-01 S	13.5	8.5	8.5	400	100
BSB-01 M	14	9.5	9.5	750	119
BSB-01 L	18	10.5	10.5/15	1170/1680	177
BSB-02 S	13.5	8.5	8,5	400	96
BSB-02 M	14	9.5	9,5	750	114
BSB-02 L	18	10.5	10.5/15	1170/1680	167
BSB-06 M	15	8	6	720	90
BSB-06 L	17	9.5	8	1292	115
BSB-07 S	14	8	7	764	78
BSB-07 M	15	8	8	960	84
BSB-07 L	17	9.5	10	1675	106
BSB-08 S	15	10	11	1650	153
BSB-08 M	16.5	11	12	2178	169
BSB-09 M	6	8	10.5	330	
BSB-09 L	8.5	8	14.5	430	
BSB-12 S	13.5	7	5.5	320	110
BSB-12 M	15	8.5	8	720	148
BSB-12 L	16.5	8.5	11	1100	173
BSB-14	12.5	8	3.5	270	
BSB-15 S	13.5	7.5	6.5	380	
BSB-15 M	14.5	9	6.5	430	

フォームパック

FORM PACK BSB-15

YKK VELCRO

品番	サイズ	税込価格（本体価格）
013143	S	¥3,990（¥3,800）
013144	M	¥5,040（¥4,800）

カラー：ブラック
・エアロダイナミック形状の軽量サドルバッグ。
・サドルのレールに直接固定できるT-バックルシステム。
・内部のポケット確実に品物を収納。
・夜間の安全を配慮した3M製リフレクター付YKKジッパー。
・LEDライト用ストラップ付。
・バッグを固定させるシートポスト用ベロクロストラップ付。

イージーパック

EASY PACK BSB-01

1680 D NYLON YKK VELCRO

品番	サイズ	税込価格（本体価格）
013121	XS	¥1,575（¥1,500）
013122	S	¥1,680（¥1,600）
013123	M	¥1,890（¥1,800）
013124	L	¥2,625（¥2,500）

カラー：ブラック／ホワイト
・サドルに素早く簡単に装着できるツイン-バックルシステム。
・丈夫で長持ちし、汚れを簡単に落とすこともできるラバー素材を採用。
・3M製のリフレクター付セーフバンドとYKK製のジッパー。
・バッグを安定して固定させるシートポスト用のベルクロストラップを装備。
・リフレクターBBBロゴを採用したLEDライト用ストラップ付。
・Lサイズは容量をアップすることが可能。

クイックパック

QUICKPACK BSB-02

1680 D NYLON YKK VELCRO

品番	サイズ	税込価格（本体価格）
013111	S	¥2,100（¥2,000）
013112	M	¥2,310（¥2,200）
013113	L	¥2,940（¥2,800）

カラー：ブラック／ホワイト
・サドルのレールに直接固定できるT-バックルシステム。
・ほとんどのサドルに適応が可能。
・上下部分には丈夫で汚れを簡単に落とせるラバー素材を使用。
・3M製のリフレクター付セーフバンドとYKK製のジッパー。
・バッグを安定固定させるシートポスト用ベロクロストラップ付。
・LEDライト用ストラップ付。
・Lサイズは容量が拡大できる機能。
・底にはミニポンプを装着するストラップ付。

エアロパック

AEROPACK BSB-06

品番	サイズ	税込価格（本体価格）
013128	M	¥1,890（¥1,800）
013129	L	¥2,100（¥2,000）

カラー：ブラック
・バッグの着脱が素早く簡単にできるツインバックルシステム。
・上下部分には丈夫で汚れを簡単に落とせるラバー素材を使用。
・3M製のリフレクター付セーフティバンドとYKK製のジッパー。
・バッグを安定固定させるシートポスト用ベロクロストラップ付。
・LEDライト用ストラップ付。

T-パック

T-PACK BSB-07

品番	サイズ	税込価格（本体価格）
013108	S	¥2,100（¥2,000）
013109	M	¥2,310（¥2,200）
013110	L	¥2,625（¥2,500）

カラー：ブラック
・ エアロダイナミック形状で、サドルのレールに直接固定できて着脱が簡単なT-バックルシステム。
・上下の部分には丈夫で汚れを簡単に落せるラバー素材を使用。
・3M製のリフレクター付セーフティバンドとYKK製のジッパー。
・シートポストに固定するベロクロストラップ付。
・底にはミニポンプを装着するストラップ付。
・LEDライト用ストラップ付。

HANDLEBAR BAGS

フロントパック

FRONTPACK BSB-09

600 D NYLON YKK 22.2 - 25.4 25.4 - 31.8

品番	クランプサイズ	税込価格（本体価格）
013130	22.2-25.4mm	¥4,410（¥4,200）
013131	25.4-31.8mm	

カラー：ブラック
参考重量：110g
・ハンドルバーに工具を使わず取付けられるバッグ。
・600デニールの収納スペースと小物入れに2分割。
・財布、鍵、カメラ、携帯電話など小物を入れるのに最適。
・丈夫で高品質のYKKジッパーを使用。

フロントパック L

FRONTPACK L BSB-09L

600 D NYLON YKK 22.2 - 25.4 25.4 - 31.8

品番	クランプサイズ	税込価格（本体価格）
013132	22.2-25.4mm	¥4,200（¥4,000）
013133	25.4-31.8mm	¥4,410（¥4,200）

カラー：ブラック
・ハンドルバーに工具を使わず取付けられるバッグ。
・600デニールナイロン製
・ラージサイズで3分割された収納スペース。
・財布、鍵、カメラ、携帯電話など小物を入れるのに最適。
・丈夫で高品質のYKKジッパーを使用。

OFFICIAL SUPPLIER 2011 vacansOleil Pro Cycling Team

スポーティングバッグ

SPORTING BAG BSB-92

品番	税込価格（本体価格）
013160	¥5,775（¥5,500）

カラー：ブラック
サイズ：62×40×35cm
・600デニールナイロン製
・通気性にすぐれたネット生地のポケットが3個。
・長さの調節と取り外しができるショルダーストラップ。

トラベラーバック

TRAVELLER BAG BSB-93

品番	税込価格（本体価格）
013161	¥9,240（¥8,800）

カラー：ブラック
サイズ：86×40×36cm
参考重量：2.8kg
・600デニールナイロン製。
・容量の大きい収納スペースと両側には2個の小物入れ。
・2個のキャスターが付いているので移動に便利。
・長さの調節と取り外しができるショルダーストラップ。

メッセンジャーバッグ

MESSENGER BAG BSB-91

品番	税込価格（本体価格）
013150	¥4,725（¥4,500）

カラー：ブラック
サイズ：40×35×13cm
・600デニールナイロン製。
・3M製リフレクター付のバックルストラップ。
・容量の大きい収納スペースと2個の小物入れ。
・長さを調節できるショルダーストラップ。

バックパック

BACKPACK BSB-94

品番	税込価格（本体価格）
013162	¥7,875（¥7,500）

カラー：ブラック
サイズ：40×28×12cm
参考重量：640g
・600デニールナイロン製
・両側にウォーターボトル収納のポケット。
・収納部の開閉はYKK製のジッパー。
・雨天時に保護するカバー付。
・ヘッドホンのコードを通す特別なポケット。
・伸縮性のあるヘルメット収納ストラップ。
・ウエストベルトで確実に身体に固定。
・背中の部分は特別製のパッドで、空間と通気性を確保。

レインカバー

RAINCOVER BSB-96

品番	税込価格（本体価格）
013164	¥1,260（¥1,200）

カラー：蛍光イエロー
・防水性のレインカバーでCARRIER BAG(BSB-95)とBACKPACK(BSB-94)に適合。
・鮮明なカラーで安全性に配慮。

キャリアバッグ

CARRIER BAG BSB-95

品番	税込価格（本体価格）
013163	¥6,825（¥6,500）

カラー：ブラック
サイズ：38×20×19cm
参考重量：819g
・600デニールナイロン製
・BCA-02 MOUNTRACKに取り付けるためのキャリアバック。
・容量の大きい収納スペースと内側は保護パット付。
・両側に2個の収納ポケットと、後側にはLEDライトを取り付けられるストラップ付。
・4本のベロクロストラップで確実にキャリアに固定。
・衝撃吸収システムで収納物を保護。
・長さの調節と取り外しができるショルダーストラップ付。

キャリアバッグライトツーリングに便利なリアキャリアバッグ

600 デニールナイロンの頑丈なバッグ

小物用の後部ポケット。テールライトの取り付けベルト付き。

左右には長い物も収納可能なポケットを計２つ装備。

ウィンドブレーカーなどを簡単に挟み込める伸縮性の高いバンド。

バッグ裏面のベルトを外せば、自転車から降りた後もショルダーバッグとして活躍。

1.5L のペットボトルも入れられる大容量のメイン荷室。

荷室の蓋にもメッシュポケットが付属。

ホイールバッグ

WHEELBAG BSB-81

品番	税込価格（本体価格）
012059	¥4,200（¥4,000）

カラー：ブラック
直径：75cm
参考重量：660g
・600デニールナイロン製。
・ホイール1本を収納。
・内側はホイールを保護するソフトパッド付。
・内側にクイックリリースのレバーを入れるポケット付。
・車軸が当る部分は特別に補強。

BELLS ベル

ラウド&クリア デラックス

LOUD & CLEAR DELUXE BBB-15

品番	カラー	税込価格（本体価格）
015012	ブラック	¥735（¥700）

・強いスプリングで大きな音量。
・さまざまな位置に取り付けが可能。
・取り付け、取り外しが簡単。

ラウド&クリア

LOUD & CLEAR BBB-11

品番	カラー	税込価格（本体価格）
015010	ブラック	¥525（¥500）
015011	ホワイト	

・強いスプリングで大きな音量。
・耐久性にすぐれ軽量。
・さまざまな位置に取り付けが可能。

イージーフィットデラックス

EASYFIT DELUXE BBB-14

品番	カラー	税込価格（本体価格）
015006	ブラック/シルバー	¥735（¥700）
015007	ホワイト/シルバー	

・鋭い音の真ちゅう製本体とステンレス製スプリングで軽量。
・さまざまな位置に取り付けが可能。
・2種類のクイックリリース式のラバーストラップであらゆる直径に対応。
・取り付け、取り外しが簡単。

ベルスペース

BELLSPACE BBB-13

品番	税込価格（本体価格）
015005	¥1,260（¥1,200）

参考重量：42g
・アルミニウム合金製で軽量。
・ヘッドパーツのステアチューブ径28.6×10mmのスペーサーと一体化し、ステアチューブに取り付け。
・ハンドルバー部分のスペースが確保されます。

イージーフィット

EASYFIT BBB-12

品番	税込価格（本体価格）
015003	¥682（¥650）

参考重量：35g
・アルミニウム合金製で軽量。
・さまざまな位置に取り付けが可能。
・2種類のクイックリリース式のラバーストラップであらゆる直径に対応。
・取り付け、取り外しが簡単。

バイクベルパーツ

品番	税込価格（本体価格）
015000	¥262（¥250）

参考重量：3g
・EASYFIT(BBW12/BBW14)用ラバーストラップ。
・2種類1組

イージーフィットデラックスボックス

EASYFIT DELUXE BOX BBB-14D

品番	税込価格（本体価格）
015008	¥13,650（¥13,000）

・20個入り展示用ボックス。
・ブラック10個とホワイト10個。

イージーフィットディスプレイボックス

EASYFIT DISPLAY BOX BBB-12D

品番	税込価格（本体価格）
015009	¥12,600（¥12,000）

・20個入り展示用ボックス。

CARRIES キャリア

マウントラック

MOUNT RACK BCA-02

品番	税込価格（本体価格）
020757	¥8,190（¥7,800）

最大積載量：10kg
シートポスト径：27.2～31.6mm
参考重量：1114g
全長：400mm
荷台サイズ：320×140mm
荷台からサイドプロテクター下端まで：340mm
・シートポストに取り付けるリア用キャリア。
・バッグと車輪との接触を防ぐサイドプロテクターは取り外しが可能。
・リア用LEDライトの取り付けブラケット付。
・CARRIER BAG(BBB-95)との組合せが最適。

リアラック

REAR RACK BCA-03

品番	税込価格（本体価格）
020758	¥6,090（¥5,800）

最大積載量：10kg
シートポスト径：27.2～31.6mm
参考重量：798g
全長：400mm
荷台サイズ：320×140mm
・リア用LEDライトの取り付けブラケット付。
・CARRIER BAG(BBB-95)との組合せが最適。

リアラック

ツーリングに最適な取り外しのしやすいリアラック。

軽量フレームを用いたシートポストに取り付け可能なリアキャリア。

裏面のボルトでキャリアの位置をスライドさせて調整可能。

高い強度を持ちながら軽量さを維持した肉抜きフレーム。

ツーリングなどにも使いやすい、強い固定力と簡単な取り外しを両立させたクランプシステム。

セキュアラック

SECURERACK BCA-90

品番	税込価格（本体価格）
020753	¥630（¥600）

参考重量：44g
長さ：680mm
・MOUNTRACK(BCA-02)やREARRACK(BCA-03)に最適な収縮性がすぐれたストラップ。

ライトフィックス

LIGHTFIX BCA-91

品番	税込価格（本体価格）
020754	¥420（¥400）

・MOUNTRACK(BCA-02)やREARRACK(BCA-03)に取り付け可能なリフレクターブラケット。

Geert van de Meulebroecke and Wout Poels,Team vacansoleil, 2010

The pros behind the scenes

舞台裏のプロフェッショナル達

プロサイクリングの世界では、スポットライトを浴び、ライターや観客のお気に入りになるのは選手の役割だ。私たちはよくチームマネージャーに関しての話を聞くことがあり、その中には時折、チームの支援者達が何をしているのか聞くことがある。しかしながら、メカニックは完全に裏方の役割で、プロチームメカニックの生活がどのようなものか見られることはほとんどないだろう。ただ、彼らがプロサイクリングチームという組織において、非常に重要な一要素であることは疑いようがない。

Franny van Heybeeck, Team vacansoleil, 2010

“Even when the bikes appear clean, they will be cleaned.”

Team Vacansoleil, 2010

選手達が移動とレースに集中している間、メカニックたちの行う準備は選手達がトレーニングを始めるさらに前から始まる。「選手全員が最低でも3台のロードバイクと1台のTTバイクを持っています。」チーム・バカンソレイルのベテランメカニックの一人、フラニー・ヴァン・ヘイベックは言う。「私達はこれらのバイクの組み立て、調整をシーズン前にすべて行わなければなりません。23人もの選手がチームに所属していることを考えれば、大変なことであることはお分かりになるでしょう。」ヘイベックにとって幸運なのは、バカンソレイルに雇われているメカニックは彼のみではないことだ。チームにはフルタイムで勤めるメカニックが5人いる。彼らはサービスセンターですべてのレース毎に準備する。すべての競技用自転車を、ホイールも含めすべての選手に合わせて調整し、特別製のチームトラックに積み込んでゆく。「選手達が次のレースへ飛行機で移動している間、私達はすべての機材を持って車で移動するのです。」同じくチームメカニックの一人、ジート・ヴァン・デ・ミュールブロックは説明する。「ホームから近いレースであれば問題ないのだけれど、イタリアやポルトガルでのレースに参加する際は、仕事を始める前に二日間もかけて移動しなければなりません。」

レースの際は、まずトラックから荷を降ろし、すぐに仕事にかかる。「調整はいつも出発前にサービスセンターで終わらせてしまうのですが、必ず最後の調整をして欲しい選手がいるのです。」ミュールブロックは語る。「レース前日の夜は、遅くまで仕事していることがほとんどです。選手達が食事をし、休み、部屋に戻っても、大体まだ作業を続けています。その後短い仮眠を取り、朝早くにチームカーを準備し、タイヤに空気を入れ、自転車の最終チェックをします。レースが始まると、ごく稀に休み時間が与えられますが、ほとんどの場合は許されません。」レースの最中、メカニックたちはパンクやその他の故障に備えてチームカーの後部座席に待機している。ヘイベックは言う。「私達はすばやくホイール交換できるよう訓練されているし、走る車から自転車のトラブルを解決する術も身につけている。私達が自転車のトラブルを解決するのにかかる時間は、レースにおいて、選手にかけるリスクと同義ですからね。」レースの最中も、メカニックたちは自分の仕事に従事しているのである。ステージレースの場合は、彼らはチームカーとトラックを次のステージの準備をするホテルまで運ばなければならない。「自転車の状態が綺麗であったとしても、洗車は必ずします。」ミュールブロックは言う。「バイクは常に完璧な状態でなければならないのです。」

「正直とてもきつい仕事ですが、最高に充実しています。メンテ、修理、チューニング、洗車はプロレースメカニックにとって、永遠のサイクルですが、BBBが私達のスポンサーについてとても幸せです。彼らは私達の仕事の負担を軽減してくれます。」

マルチキック

MULTI KICK BKS-03

品番	カラー	税込価格（本体価格）
026701	ブラック	¥2,730(¥2,600)

700C用
参考重量：307g
長さ：410mm
・大部分のスポーツバイクに対応。
・脚の長さとアングルは多角的に調節可能。
・引っ掛かりがないクイックフォールドメカニズムで折りたたみが簡単。
・安定した立体形状でバイクの転倒を防止。
・耐久性と耐食性にすぐれたアルミニウム合金製。

サイドキック

SIDE KICK BKS-01

品番	カラー	税込価格（本体価格）
026690	シルバー	¥1,890(¥1,800)
026691	ブラック	

26インチ用
参考重量：289g
長さ：430mm
・引っ掛かりがないクイックフォールドメカニズムで折りたたみが簡単。
・安定した立体形状でバイクの転倒を防止。
・ほとんどのスポーツバイクに対応する調節可能な脚とアングル。
・耐久性と耐食性にすぐれたアルミニウム合金製。

サイドキック
高い安定性を持つ長さを微調整可能なキックスタンド

スムーズな折り畳みを実現したクイックフォールドメカニズムでストレスの無い動き。

アジャストダイヤルを回転させると伸縮。モデルに合わせて最適な長さに調整可能。

シートステーとチェーンステーに確実に固定できる3 本ボルト＋本体引っ掛け式。

チェーンステーの固定部分はフレームの角度に合わせて調整可能。様々な自転車に対応できます。

クイックキック

QUICK KICK BKS-02

品番	カラー	税込価格（本体価格）
026695	シルバー	¥1,890(¥1,800)
026696	ブラック	

24～28インチ用
参考重量：214g
長さ：345mm
・クイックリリース式ハブに適合。
・ディスクブレーキ方式のフレームにも取り付け可能。
・脚の調節が簡単で、24"～28"の車輪に対応。
・耐久性と耐食性にすぐれたアルミニウム合金製。
・フレームの形状によって取り付けられない場合があります。

クイックキック
微調整が可能なアジャスタブルキックスタンド

自転車のモデルやフレームサイズによって少しづつ変わるスタンドの長さを調整可能な調整可能モデル。

本体に24 ～ 28 インチに合わせるための目安のメモリが刻印されています。

アジャストダイヤルを回転させて伸縮。

クイックリリースで挟み込む固定部分の裏部分。エンドの溝に合わせてスタンドを固定するための出っ張りがあります。
＊エンド形状が複雑なモデルの場合は取り付けが出来ない場合があります。

クイックキック キッズ

QUICK KICK KIDS BKS-021

品番	カラー	税込価格（本体価格）
026686	ブラック	¥1,890(¥1,800)

16～24インチ用
参考重量：194g
長さ：236mm
・クイックリリース式ハブに適合。
・ディスクブレーキ方式のフレームにも取り付け可能。
・脚の調節が簡単で、16"～24"の車輪に対応。
・耐久性と耐食性にすぐれたアルミニウム合金製。
・フレームの形状によって取り付けられない場合があります。

BKS-01
キックスタンドパーツ

品番	カラー	税込価格（本体価格）
026680	ブラック	¥682(¥650)
026681	シルバー	

・SIDEKICK(BKS-01)用クランプ。
・シートステーへの取り付けブラケット。

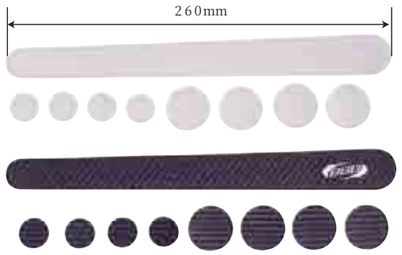

クリアスキン

CLEAR SKIN BBP-55

品番	デザイン	税込価格（本体価格）
035636	透　明	¥1,260(¥1,200)

カーボンスキン

CARBON SKIN BBP-56

品番	デザイン	税込価格（本体価格）
035639	カーボン模様	¥1,890(¥1,800)

BBP-55、BBP-56
内容：チェーンステーガード×1、30mmパッド×4、20mmパッド×4
参考重量：46g
・塗装保護のための粘着性と耐久性があるパッド。
・耐久性があり全天候型。
・ハードタイプ

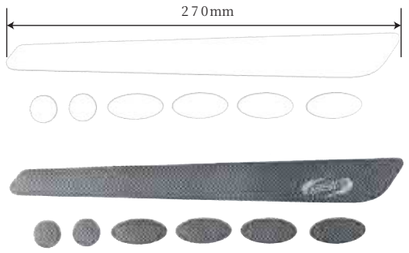

バイクスキン

BIKE SKIN BBP-50

品番	デザイン	税込価格（本体価格）
035630	透　明	¥630(¥600)

バイクスキン

BIKE SKIN BBP-51

品番	デザイン	税込価格（本体価格）
035635	カーボン模様	¥787(¥750)

BBP-50、BBP-51
参考重量：13g
・パーツとの接触で発生するフレームのダメージを防止。
・ステッカータイプで簡単に取り付け。
・耐久性と耐熱性があり全天候型。
・ソフトタイプ

チューブスキン

TUBE SKIN BBP-60

品番	税込価格（本体価格）
035640	¥1,260(¥1,200)

サイズ：50×500mm
参考重量：40g
・厚い粘着性パッドがダウンチューブの塗装を泥や小石の跳ね上がりから保護。
・厳しいコンディションでも強い粘着力で剥がれません。

ステーガード

STAY GUARD BBP-10

品番	税込価格（本体価格）
035621	¥682(¥650)

カラー：ブラック
サイズ：250×90×112mm
参考重量：17g
・特別なカットデザインで大部分のチェーンステーに適合。
・高品質で丈夫なネオプレーン素材でチェーンステーを保護し、チェーンによるキズを防止。
・伸縮性のある素材なので完全にフィット。
・ベロクロストラップでしっかり固定。

ショックガード

SHOCK GUARD BBP-30

品番	税込価格(本体価格)
035626	¥1,029 (¥980)

カラー：ブラック
サイズ：190×150mm
・リアショック用。
・水や泥、飛び石などからリアショックを保護。
・動きを妨げない高伸縮素材。
・幅広のベルクロストラップにより全てのサイズに適応。

ステーガード

STAY GUARD BBP-11

品番	税込価格（本体価格）
035625	¥1,417(¥1,350)

カラー：ブラック
サイズ：280×60×112mm
参考重量：29g
・BBBのロゴを刻印。
・内側を滑り防止素材で補強。
・高品質で丈夫なネオプレーン素材でチェーンステーを保護し、チェーンによるキズを防止。
・伸縮性のある素材なので完全にフィット。
・ベロクロストラップでしっかり固定。

レザーリボン

LEATHER RIBBON BHT-10

税込価格（本体価格）¥13,440（¥12,800）

BBB	品番	カラー
BHT-1001	447391	ブラック
BHT-1002	447395	ホワイト

・本格的な本皮製素材。
・最高に快適な感触で通気性にすぐれている。
・握り心地ばかりでなく高級感あふれる外観。
・バーエンドキャップが含まれています。

パワーリボン

POWER RIBBON BHT-09

税込価格（本体価格）¥1,575（¥1,500）

BBB	品番	カラー
BHT-0901	447381	ブラック
BHT-0907	447385	ホワイト

長さ：2070mm
参考重量：31g
・耐久性にすぐれたポリウレタン素材。
・表面は握り易いソフトタッチ。
・薄いクッション材が内蔵されているために衝撃を吸収。
・バーエンドキャップが含まれています。

グリップリボン

GRIP RIBBON BHT-11

税込価格（本体価格）¥1,470（¥1,400）

BBB	品番	カラー
BHT-1101	447400	ブラック
BHT-1107	447401	ホワイト

長さ：2070mm
参考重量：24g
・伸縮性にすぐれたEVAフォーム素材。
・表面はソフトな感触のスエード仕上げ。
・薄くても衝撃吸収性にすぐれたクッション素材。
・多くのプロ選手が愛用しています。
・キングサイズのハンドルバーに対応できる十分な長さ。
・バーエンドキャップが含まれています。

2X エンドキャップ付属

2X 補助テープ付属

本革

DURABLE Synthetic Cork 合成コルク素材

MICROFIBER マイクロファイバー

DURABLE EVA FOAM 耐久性の高いEVA素材

GEL INSERT maximum shock absorption ゲル入り

レースリボン

RACE RIBBONS BHT-01

税込価格（本体価格）¥997（¥950）

BBB	品番	カラー
BHT-0110	447310	グレー/コルク
BHT-0101	447311	ブラック
BHT-0103	447312	レッド
BHT-0102	447314	ブルー
BHT-0107	447315	ホワイト
BHT-0105	447319	イエロー
BHT-0116	447321	ブラック/コルク
BHT-0113	447322	ダークレッド
BHT-0112	447324	ダークブルー
BHT-0117	447325	ホワイト/コルク
BHT-0114	447329	ダークイエロー
BHT-0118	447326	ライトブルー
BHT-0119	447327	ベイビーブルー
BHT-0124	447328	ピンク
BHT-0158	447356	グリーン

長さ：1900mm
参考重量：28g
・最高級の合成コルク素材のため滑らず衝撃を吸収し、汗や水に強く、耐久性が高い。
・伸縮性があり接着剤でしっかり固定され、付属の補助テープとバーエンドキャップを使用し、簡単にハンドルバーに巻けます。
・キングサイズのハンドルバーにも対応できる十分な長さ。
・バーエンドキャップが含まれています。

レースリボン

RACE RIBBONS BHT-05

税込価格（本体価格）¥1,575（¥1,500）

BBB	品番	カラー
BHT-0501	447341	ブラック/コルク
BHT-0513	447342	ダークレッド/コルク
BHT-0512	447344	ダークブルー/コルク
BHT-0507	447345	ホワイト/コルク
BHT-0514	447349	ダークイエロー/コルク
BHT-0535	447350	グレー
BHT-0531	447351	ブラック
BHT-0533	447352	ダークレッド
BHT-0532	447354	ダークブルー
BHT-0537	447355	ホワイト
BHT-0534	447359	ダークイエロー

長さ：1900mm
参考重量：32g
・最高級の合成コルク素材のため滑らず衝撃を吸収し耐久性が高い。
・衝撃吸収をより高めるためにジェルを内蔵。
・伸縮性があり接着剤でしっかり固定され、付属の補助テープとバーエンドキャップを使用し、簡単にハンドルバーに巻けます。
・キングサイズのハンドルバーに対応できる十分な長さ。
・バーエンドキャップが含まれています。

レースリボン

RACE RIBBONS BHT-04

税込価格（本体価格）¥1,470（¥1,400）

BBB	品番	カラー
BHT-0402	447330	カーボンシルバー
BHT-0401	447331	カーボンブラック
BHT-0403	447332	カーボンレッド
BHT-0404	447334	カーボンブルー
BHT-0407	447335	カーボンホワイト
BHT-0406	447333	カーボンハイシルバー

参考重量：64g（1組）
・軽量なポリウレタン素材にカーボン模様。
・伸縮性があり接着剤でしっかり固定され、付属の補助テープとバーエンドキャップを使用し、簡単にハンドルバーに巻けます。
・キングサイズのハンドルバーに対応できる十分な長さ。
・バーエンドキャップが含まれています。

スタイルリボン

STYLE RIBBON BHT-08

税込価格（本体価格）¥2,415（¥2,300）

BBB	品番	カラー
BHT-0803	447370	クールグレー
BHT-0801	447371	ブラック
BHT-0802	447375	ホワイト

長さ：2010mm
参考重量：43g
・伝統的なデザインで、滑り止めのために中心部を縫製し、片側は孔明け加工。
・内側に薄いフォームラバーを入れて、衝撃吸収と汗や水に対する耐久性を強化。
・最高級の合成コルク素材のため耐久性が高い。
・伸縮性があり接着剤でしっかり固定され、付属の補助テープとバーエンドキャップを使用し、簡単にハンドルバーに巻けます。
・キングサイズのハンドルバーに対応できる十分な長さ。
・バーエンドキャップが含まれています。

エンドキャップ

ENDCAPS BHT-90S/91S/92S

BBB	品番	カラー	税込価格（本体価格）
BHT-91S	447701	ブラック	¥262（¥250）
BHT-90S	447703	シルバー	¥315（¥300）
BHT-92S	447705	カーボン	¥525（¥500）

参考重量：2g（1個）
・ドロップハンドルバーに使用するテープ止めエンドキャップ。
・2個1組。

スピードリボン

SPEED RIBBONS BHT-12

税込価格（本体価格）¥1,890（¥1,800）

品番	カラー
447430	ブラック
447431	ブルー
447432	レッド
447433	ホワイト
447434	グリーン

・マイクロファイバーハンドルテープ。
・通気性と吸湿性を確保するための穴を確保。
・革の外観でも洗濯が可能。
・ウォータープルーフ接着剤。
・フィニッシュテープとバーエンドキャップが含まれています。

フィニッシュテープ

FINISH TAPE BHT-95

税込価格（本体価格）¥8,400（¥8,000）

品番	カラー
447435	ブラック

幅：40mm
・バーテープの端を固定するためのテープ。
・はがれにくく、夏場もべたつきにくい特殊素材。

スクリューオン

SCREW ON BHT-96

税込価格(本体価格)¥525（¥500）

品番	カラー
447707	ブラック
447708	シルバー

・ハンドルバーテープをねじって閉めるエンドキャッププラグ。あらゆるテープの安全性を確保するためのもの。
・ステンレス製ボルト。
・2ピースセット。

エンドキャップ キャンディボックス

ENDCAPS CANDY BOX BHT-90/91/92

BBB	品番	カラー	税込価格（本体価格）
BHT-90	447706	シルバー	¥12,390（¥11,800）
BHT-91	447711	ブラック	¥9,450（¥9,000）
BHT-92	447715	カーボン	¥42,000（¥40,000）

・ドロップハンドルバーに使用するテープ止めエンドキャップ。
・250個入り。

急カーブを曲ったり、長距離を走ったり、オフロードを探索したり、山で登ったり下ったり、スポーツバイクには数多くの走行条件が存在しますが、BBBにはそれぞれの条件に対応したグリップが揃っていて、確実にハンドルをホールドしバイクをコントロールできます。

●SCREW-ON INTERFACE
スクリューオン インターフェイス
グリップを確実にハンドルに固定し、苛酷な使用条件でもグリップがハンドルバーから外れません。

グリップをつけよう

グリップはほとんどの人が考えるよりもずっと大切な物だ。あなたの2つの手が自転車のステアリング部と繋がっている唯一の部分で、グリップがないということはステアリングが利かないということであり、ステアリングが利かないということはコントロール不能ということだ。
あなたの体で自転車と接している部分は、ペダルの上に乗った足、サドルに置いた腰、ハンドルにかけた手の三つしかない。これはさらに、あなたの体重の20%が自転車のハンドル部分にかかっていることを意味している。私達のグリップは、あなたとあなたのハンドルバーの間に可能な限り最高の一体感を持たせるよう設計されている。BBBのデザインと素材の選択のコンビネーションは、あなたの手首への負担を減らす圧力の分散まで保証している。
ライディングスタイルの違いでグリップに求められるレベルも変わってくるため、BBBでは幅広いグリップの品揃えをしている。あなたが、鋭いコーナーリングをクールに決めていくダウンヒルライダーであっても、または、日曜日に仲間とともに気楽にトレイルライドに出かけるライダーであっても、BBBにはきっとあなたにぴったりなグリップがある。

フィックスセットM

FIXSET M BHG-48M

品番	カラー	税込価格（本体価格）
441595	ホワイト	¥3,990（¥3,800）
441596	ブラック/グレー	¥4,200（¥4,000）

サイズ：132×65mm
・INTERFIX（BHG-42）グリップとINTERSTICKS M（BBE-21M）バーエンドのコンビネーションセット。
・グリップとバーエンドが一体化し手のひらに完全にフィット。
・小さな手に適合。

フィックスセットL

FIXSET L BHG-48L

品番	税込価格（本体価格）
441597	¥4,410（¥4,200）

カラー：ブラック/グレー
サイズ：132×85mm
・INTERFIX（BHG-42）グリップとINTERSTICKS L（BBE-21L）バーエンドのコンビネーションセット。
・グリップとバーエンドが一体化し手のひらに完全にフィット。
・大きな手に適合。

インターフィックス

INTERFIX BHG-42

品番	税込価格（本体価格）
441565	¥2,730（¥2,600）

カラー：ブラック/グレー
長さ：132mm
・ジェルが内蔵されたクレイトラバーでソフトな握り心地。
・人間工学に基づいたデザインで手のひらに完全にフィット。
・ハンドルから外れないスクリューオンインターフェイス。
・INTERSTICKS（BBE-21）バーエンドと組み合せると一体化したコンビネーション。
・INTERSTOP（BHG-52）専用エンドプラグが含まれています。

人間工学に基づいた手に優しいデザインのINTERFIX グリップ

ライディング時の手の形状に合わせたエルゴノミックデザイン。

本体、指側、手の平側で硬さの違う素材を使い分け。

手の平部分の接触面を増やす事で手首の疲れを軽減。

ハンドルバーへしっかり止まるボルト止め方式。

ハンドルバーの中まで入る専用のエンドキャップが付属。

手に優しいデザインのINTERFIX グリップ。

グリップセットM

GRIPSET M BHG-49M

品番	税込価格（本体価格）
441598	¥2,940（¥2,800）

カラー：ブラック/グレー
サイズ：130×65mm
・INTERGRIP（BHG-45）グリップとINTERSTICKS M（BBE-21M）バーエンドのコンビネーションセット。
・グリップとバーエンドが一体化し手のひらに完全にフィット。
・小さな手に適合。

グリップセットL

GRIPSET L BHG-49L

品番	税込価格（本体価格）
441599	¥3,150（¥3,000）

カラー：ブラック/グレー
サイズ：130×85mm
・INTERGRIP（BHG-45）グリップとINTERSTICKS L（BBE-21L）バーエンドのコンビネーションセット。
・グリップとバーエンドが一体化し手のひらに完全にフィット。
・大きな手に適合。

インターグリップ

INTERGRIP BHG-45

品番	税込価格（本体価格）
441566	¥1,470（¥1,400）

カラー：ブラック/グレー
長さ：130mm
・ジェルが内蔵されたクレイトラバーでソフトな握り心地。
・人間工学に基づいたデザインで手のひらに完全にフィット。
・INTERSTICKS（BBE-21）バーエンドと組み合せると一体化したコンビネーション。
・INTERSTOP（BHG-52）専用エンドプラグが含まれています。

インターグリップ

INTERGRIP BHG-46

品番	税込価格（本体価格）
441567	¥1,260（¥1,200）

カラー：ブラック/グレー
長さ：92mm
・GRIPSHIFTER、REVOSHIFT、内装ハブギアなどのシフターに対応。
・ジェルが内蔵されたクレイトラバーでソフトな握り心地。
・人間工学に基づいたデザインで手のひらに完全にフィット。
・INTERSTICKS（BBE-21）バーエンドと組み合せると一体化したコンビネーション。
・INTERSTOP（BHG-52）専用エンドプラグが含まれています。

インターグリップ

INTERGRIP BHG-47

品番	税込価格（本体価格）
441568	¥1,470（¥1,400）

カラー：ブラック/グレー
長さ：92mm×1/130mm×1
・GRIPSHIFTER、REVOSHIFT、内装ハブギアなどのシフターに対応。
・ジェルが内蔵されたクレイトラバーでソフトな握り心地。
・人間工学に基づいたデザインで手のひらに完全にフィット。
・INTERSTICKS（BBE-21）バーエンドと組み合せると一体化したコンビネーション。
・INTERSTOP（BHG-52）専用エンドプラグが含まれています。

エルゴフィックス

ERGOFIX BHG-17

品番	カラー	税込価格（本体価格）
441563	ブルー	¥3,570（¥3,400）
441564	ピンク	

長さ：135mm
・クレイトンラバーにプリントされたカバーを縫製。
・人間工学に基づいたデザインで手のひらに完全フィット。
・ハンドルから外れないスクリューインターフェイス。
・しっかり締るエンドキャップ付。

高級感のある握り心地のFOAMFIX

ソフトで肌触りの良いフォーム素材を使用。

素手で触ってもサラサラで気持のよい感触の表面。

ボルト止め方式でしっかり固定。

レザーフィックス

LEATHERFIX BHG-16

品番	税込価格（本体価格）
442510	¥3,990（¥3,800）

カラー：ブラック
長さ：135mm
参考重量：95g（1本）
・本革製カバー。
・内部はクレイトンラバー素材で人間工学に基づいたデザイン。
・手のひらに完全にフィットしソフトな握り心地。
・ハンドルバーから外れないスクリューオンインターフェイス。
・ERGOSTICKS（BBE-16）バーエンドと完全に合体。
・しっかり締るエンドキャップ付。

フォームフィックス

FOAMFIX BHG-18

品番	カラー	税込価格（本体価格）
441560	ライトグレー	¥2,940（¥2,800）
441561	ブラック	
441562	グレー	

長さ：130mm
・アルミ製のグリップ固定パーツ。
・ソフトで軽量のフォーム素材が衝撃や振動を吸収。
・スクリューオンインターフェイスでグリップを確実にハンドルに固定。
しっかりと締まる2つのエンドキャップ付き。

ライトフィックス

LIGHTFIX BHG-19

品番	カラー	税込価格（本体価格）
441600	ブラック	¥2,100（¥2,000）
441601	ホワイト	

長さ：130mm
・ロックオングリップ。
・人間工学に基づいたデザインの軽量フォーム素材は衝撃や振動を吸収。
・ハンドルから外れないスクリューオンインターフェイス。
・しっかり締まる2個のエンドキャップ付。

デュアルグリップ

DUALGRIP BHG-06

品番	カラー	税込価格（本体価格）
441550	ライトグレー	¥1,260（¥1,200）
441551	グレー	
441552	ホワイト	
441553	ホワイト/ブラック	

長さ：125mm
参考重量：48g（1本）
・ソフトなデュアルデンシティ素材を使用。
・表面の特殊なパターンは最高のグリップ力。

デュアルグリップ

DUALGRIP BHG-07

品番	カラー	税込価格（本体価格）
441555	ライトグレー	¥1,260（¥1,200）
441556	グレー	
441557	ホワイト	
441558	ホワイト/ブラック	

長さ：102mm
参考重量：40g（1本）
・グリップシフト用。
・ソフトなデュアルデンシティ素材を使用。
・表面の特殊なパターンは最高のグリップ力。

デュアルフィックス

DUALFIX BHG-31

品番	カラー	税込価格（本体価格）
441625	ブラック	¥2,310（¥2,200）
441626	ホワイト	

長さ：128mm
・ロックオングリップ。
・ソフトなデュアルデンシティ素材を使用。
・表面の特殊なパターンは最高のグリップ力。
・ハンドルから外れないスクリューオンインターフェイス。
・しっかり締まる2個のエンドキャップ付。

フィックスイット

FIX-IT BHG-05

品番	税込価格（本体価格）
441570	¥1,575（¥1,500）

カラー：ブラック
長さ：130mm
参考重量：51g（1本）
・頑強で激しい使用に耐える設計。
・ハンドルバーから外れないスクリューオンインターフェース。
・表面のエルゴノミックBBB模様が濡れたときでも滑りを防止。

フリーグリップ

FREEGRIP BHG-09

品番	税込価格（本体価格）
441572	¥1,260（¥1,200）

カラー：ブラック
長さ：125mm
参考重量：40g（1本）
・クレイトンラバーとジェル素材のデュアルデンシティの2重構造で衝撃と振動を減衰。
・人間工学に基づいたフリーライド模様が濡れたときでも滑りを防止。

GRIPS グリップ

ツアーグリップ

TOURGRIP BHG-22

品番	カラー	税込価格（本体価格）
441605	ブラック	¥630（¥600）

長さ：130mm
・耐久性の高いクレイトンラバー素材。

ツイストグリップ

TWISTGRIP BHG-23G

品番	カラー	税込価格（本体価格）
441610	ブラック	¥630（¥600）

長さ：100mm
・耐久性の高いクレイトンラバー素材。
・グリップシフト用。

ツイストグリップ

TWISTGRIP BHG-23

品番	税込価格（本体価格）
442504	¥840（¥800）

長さ：92mm×1／130mm×1
参考重量：54g（130mm-1本）
38g（100mm-1本）
・クレイトンラバー素材でソフトな握り心地。
・GRIP SHIFTERやREVO SHIFTに対応。

エクスクルーシブ

EXCLUSIVE BHG-26

品番	カラー	税込価格（本体価格）
442511	ブラック	¥3,360（¥3,200）
442518	ブラウン	

長さ：128mm
参考重量：30g（1本）
・本革製カバー。
・衝撃や振動を軽減させる快適なフォーム入り。
・高品質な縫製で激しい使用でもほつれない。
・しっかり締るエンドキャップ付。

フォームグリップ

FORMGRIP BHG-28

品番	税込価格（本体価格）
442521	¥945（¥900）

カラー：ブラック
長さ：135mm
参考重量：17g（1本）
・快適な握り心地。
・ソフトなフォーム素材によって衝撃や振動を軽減。
・しっかり締るエンドキャップ付。

フォームグリップ

FORMGRIP BHG-28G

品番	税込価格（本体価格）
442620	¥840（¥800）

カラー：ブラック
長さ：92mm
・グリップシフト用
・快適な握り心地。
・ソフトなフォーム素材によって衝撃や振動を軽減。

ふわふわで気持いい感触のFORMGRIP

通常のグリップとは異なるフォーム素材を使用。

ソフトで簡単に形状が変化。衝撃や振動を効率よく吸収。

ゴム素材に負けないぐらいグリップ力があるので、使用時の安定感も十分。ふわふわ感が気持ちいいFOAMGRIP。

エルゴセットS

ERGOSET S BHG-41S

品番	税込価格（本体価格）
441573	¥4,410（¥4,200）

カラー：ブラック
長さ：135×100mm
参考重量：79g（グリップ1本）/56g（バーエンド1本）
・ERGOFIX S（BHG-13S）グリップとERGOSTICKS S（BBE-16）バーエンドとのコンビネーションセット。
・クレイトンラバー素材で人間工学に基づいたデザイン。
・手のひらに完全にフィットし、グリップとバーエンドが一体化したソフトな握り心地。
・小さな手に適合。

エルゴセットM

ERGOSET M BHG-41M

品番	税込価格（本体価格）
441574	¥4,410（¥4,200）

カラー：ブラック
長さ：135×110mm
参考重量：104g（グリップ1本）/71g（バーエンド1本）
・ERGOFIX M（BHG-13M）グリップとERGOSTICKS M（BBE-15）バーエンドとのコンビネーションセット。
・クレイトンラバー素材で人間工学に基づいたデザイン。
・手のひらに完全にフィットし、グリップとバーエンドが一体化したソフトな握り心地。
・大きな手に適合。

インターストップ

INTERSTOP BHG-52

品番	税込価格（本体価格）
447730	¥420（¥400）

参考重量：15g（1本）
・INTERFIX（BHG-42）とINTERGRIP（BHG-45/46/47）に適合する専用エンドプラグ。

マルチフォーム

MULTIFOAM BHG-27

品番	税込価格（本体価格）
442500	¥945（¥900）

カラー：ブラック
長さ：400mm
・高品質のフォーム素材で衝撃や振動を軽減し、快適な握り心地。
・しっかり締るエンドキャップ付。
・MULTIBAR（BHB-30）ハンドルバーに適合。

エクスクルーシブ

EXCLUSIVE BHG-29

品番	カラー	税込価格（本体価格）
442522	ブラック	¥7,350（¥7,000）
442523	ブラウン	

長さ：400mm
参考重量：84g（1本）
・本皮製カバー。
・衝撃や振動を軽減させる快適なフォーム入り。
・高品質な縫製で激しい使用でもほつれない。
・しっかり締るエンドキャップ付。
・MULTIBAR（BHB-30）ハンドルバーに適合。

BAR ENDS バーエンド

パーソナル・タッチ

バーエンドはライダーとしてのあなたのハンドルのグリップポジション、ひいてはあなたのライディングフォームに幅を持たせることを可能にする。さらに、ハンドルのもちかえ、楽なポジションでの乗車を可能としたことで、筋肉への負荷を低減し、特に長い距離でのライダーの快適性を向上した。
BBBはこのバーエンドにおいても広い商品ラインナップを誇る。たとえばカーボンやアルミ、合成素材などの素材の違いだけでなく、形の違いでも選ぶことができる。形状の好みは、たとえばストレートタイプが好きであったり、カーブしているものが好きであったりと個人差がある。
BBBは快適、取り付け簡単、エルゴノミックデザイン、と三拍子揃ったバーエンドをそろえている。

● INCA CARBON FIBER
INCAカーボンファイバー
アルミニウム合金とカーボンファイバーが融合したINCAは軽量で耐久性にすぐれ、ハンドルに重量の負担がかからず確実なステアリングが実現できます。

● PLUG AND PLAY END CAPS
プラグアンドプレイエンドキャップ
バーエンド取付部に使用するエンドキャップは、確実に固定できてあらゆるハンドルバーにフィットします。

カーボンストレート

CARBON STRAIGHT BBG-19

品番	税込価格（本体価格）
474145	¥5,880（¥5,600）

カラー：ブラック
長さ：95mm
参考重量：114g
・表面はカーボンファイバーで包まれた、6061アルミニウム合金鍛造製法と3次元加工によるワンピースデザイン。
・軽量にもかかわらず強くて硬い。
・手にフィットするアナトミックデザイン。

ファイバーストレート

FIBER STRAIGHT BBG-12

品番	税込価格（本体価格）
474147	¥5,040（¥4,800）

カラー：ブラック
長さ：95mm
参考重量：104g
・アルミニウム合金と融合したINCAカーボンファイバーで軽量。
・クランプ部はアルミニウム合金で確実に固定。

エルゴファイバー

ERGOFIBER BBG-14

品番	税込価格（本体価格）
474149	¥8,400（¥8,000）

カラー：ブラック
長さ：120mm
参考重量：126g
・カーボンファイバー製でクランプ部はアルミニウム合金で補強。
・手にフィットするアナトミックデザイン。

ライトストレート

LIGHT STRAIGHT BBG-17

品番	カラー	税込価格（本体価格）
474140	ブラック	¥2,940（¥2,800）
474152	ホワイト	

長さ：95mm
直径：27.0mm
参考重量：104g
・6061アルミニウム合金鍛造製法と3次元加工によるワンピースデザイン。
・軽量にもかかわらず強くて硬い。
・手にフィットするアナトミックデザイン。

スリー-D フォージド

THREE-D FORGED BBG-08

品番	税込価格（本体価格）
474141	¥4,410（¥4,200）

カラー：ブラック
長さ：110mm
直径：27.0mm
参考重量：119g
・6061アルミニウム合金鍛造製法と3次元加工によるワンピースデザイン。
・強さ、硬さ、軽さがワンランクアップ。
・手にフィットするアナトミックデザイン。

スリー-D

THREE-D BBG-05

品番	カラー	税込価格（本体価格）
474120	シルバー	¥2,940（¥2,800）
474121	ブラック	

長さ：105mm
参考重量：129g
・耐久性を高めた6061アルミニウム合金鍛造製法。
・3次元加工のワンピースデザイン。

立体形状で握りやすいTHREE-Dバーエンド

やや太めのデザインは前傾姿勢で体重をかけたときの手の圧迫を楽にしてくれます。

楕円形になった本体は握りやすさ抜群。

太めの立体形状で握りやすいTHREE-Dバーエンド。

BAR ENDS バーエンド

ライトカーブ

LIGHTCURVED BBG-18

品番	税込価格（本体価格）
474153	¥2,520（¥2,400）

カラー：ブラック
長さ：150mm
参考重量：135g
・6061アルミニウム合金鍛造製法と3次元加工による
　ワンピースデザイン。
・軽量にもかかわらず強くて硬い。
・手にフィットするアナトミックデザイン。

クラシック

CLASSIC BBG-07

品番	カラー	税込価格（本体価格）
474130	シルバー	¥2,415（¥2,300）
474131	ブラック	

長さ：150mm
参考重量：144g
・耐久性を高めた6061アルミニウム合金鍛造製法。
・手のひらに納まるカーブデザイン。

根強い人気のクラシックベンド形状のCLASSICバーエンド

先端がカーブしたクラシック形状は手全体でバーエンドを握る事が出来るので、ツーリングなどにぴったり。

少し内側に曲がっているので、自然な角度で握る事が可能。

ブラック、シルバーの2色が選べるクラシックタイプ。

トレイルモンキー

TRAIL MONKEY BBE-01

品番	カラー	税込価格（本体価格）
474110	シルバー	¥2,625（¥2,500）
474111	ブラック	

長さ：100mm
参考重量：96g
・軽量な6061アルミニウム合金製でワンピース構造。
・人間工学に基づいた握りやすいデザイン。

最もスタンダードなサイズのTRAIL MONKEYバーエンド

最初の1本に最適なスタンダードサイズ。
少し内側に角度が付いて自然に握る事が可能。

ブラック、シルバーの2色が選べるスタンダードサイズ。

インタースティックM

INTERSTICKS M BBE-21M

品番	税込価格（本体価格）
474154	¥1,680（¥1,600）

カラー：ブラック/グレー
長さ：65mm
参考重量：88g
・人間工学に基づいたデザイン。
・ジェルが内蔵されたクレイトンラバーでソフトな握り心地。
・各種のグリップに適合しますが、INTERGRIP（BHG-45）とINTERFIX（BHG-42）とは完全に合体。
・小さな手に適合。

インタースティックL

INTERSTICKS L BBE-21L

品番	税込価格（本体価格）
474155	¥1,890（¥1,800）

カラー：ブラック/グレー
長さ：85mm
参考重量：110g
・人間工学に基づいたデザイン。
・手にフィットし自然なコントロールが実現。
・ジェルが内蔵されたクレイトンラバーでソフトな握り心地。
・各種のグリップに適合しますが、INTERGRIP（BHG-45）とINTERFIX（BHG-42）とは完全に合体。
・大きな手に適合。

プラグアンドプレイ

PLUG AND PLAY BSB-50/55

BBB	品番	形状	適合バーエンド	税込価格（本体価格）
BBE-50	447700	丸スタンダード	BBE-01/07/09	¥294（¥280）
BBE-55	447721	3次元加工	BBE-06	¥525（¥500）
	447722	3次元加工	BBE-05	

カラー：ブラック
・確実に固定できるプラスチックエンドキャップ。
BBE-50　直径：24mm（外側）
　　20mm（内側）
　　参考重量：2g（1個）

エルゴスティック M

ERGOSTICKS M BBE-15

品番	税込価格（本体価格）
474150	¥2,940（¥2,800）

カラー：ブラック
長さ：110mm
参考重量：144g
・手にフィットし自然なコントロールが実現する
　アナトミックデザイン。
・各種のグリップに適合します。

エルゴスティック S

ERGOSTICKS S BBE-16

品番	税込価格（本体価格）
474151	¥2,940（¥2,800）

カラー：ブラック
長さ：100mm
参考重量：107g
・手にフィットし自然なコントロールが実現する
　アナトミックデザイン。
・各種のグリップに適合します。

HANDLEBARS ハンドルバー

ストレートかドロップか

あなたは自分の自転車のタイプ、ライディングスタイル、住んでいる場所、または純粋に見た目、様々な要素からどういったタイプのハンドルバーをつけるか選ぶ必要がある。ハンドルバーはそれぞれ形、サイズ、スタイル等異なるが似たようなところも多い。形に無頓着であるにも関わらず、ハンドルバーには共通した素材の種類がある。カーボンとアルミニウムが今日、最もモダンな素材である。ほとんどの場合、あなたの素材の選択は感性と経済的なことから決定されるだろう。
現代のアルミニウム製のハンドルバーは、物によってはフルカーボン製のハンドルバーにも見劣りしない。たとえば7075番アルミニウムであれば、特別なT6処理による高強度とアルミニウムの中でもさらに選別した素材の軽量さ、そしてトリプルバテット構造が特徴である。トリプルバテットとは力のかかる部分に材料を集めて厚みを増し、必要のない部分を極力薄くすることで軽量化したことにより、バーの内壁の厚みが違う構造のことを指す。さらにダブルバテットは2つの厚みの違う部分がある。カーボン素材では、ハンドルバーの特徴が製造過程のカーボン繊維を決まった方向、位置に整列させていく段階でチューンされていく。
BBB　INCAカーボンとアルミニウムの特性を組み合わせることで、BBBは強さ、硬さ、軽量さ、耐久力の4つの要素を最適なバランスで仕上げることを可能にした。
すべてのストレートハンドルバー、ならびにドロップハンドルバーを見た際すべて同じに見えたとしても、必ず細かいながらも違いがある。ストレートハンドルバーは快適性を持たせるため、ライズやバックスイープを利かせてある。ドロップハンドルでは持ち手のサポートを向上することとエアロ効果を得るためにハンドル上部がウィング形状になっている。ドロップハンドルのドロップ部分はクラシック、アナトミック、エルゴノミックの三種がある。どちらのバータイプであっても幅、直径がまたそれぞれ違ってくる。ハンドルバーの幅の選び方はあなたの体の大きさで変わってくる。直系はノーマルかオーバーサイズの2種類になる。オーバーサイズはより高い強さ、硬さを持たせ、重量も減らす。

● INCA CARBON FIBER
INCAカーボンファイバー
BBB特有のRTM技術によって開発されたINCAカーボンはカーボンファイバーと6061アルミニウム合金を融合した素材で、軽量でありながら高い剛性と耐久性を実現しています。

● DOUBLE-BUTTED 6061 T6 ALLOY
ダブルバテッド 6061 T6 アロイ
コンピューターによる複雑な計算によって、衝撃を受ける部分の肉厚を増加し、不要な部分の肉厚は薄くし、ダブルバテッド加工が施された6061アルミニウム合金。軽量で耐久性があり、完璧なバランスを保持しています。

● ERGONOMIC ENGNEERING
エルゴノミックエンジニアリング
ハンドルバーを握るポジションは人間工学に基づいて設計されているために、ストレスや疲労を最小限に押え快適な状態でより楽しく長く走れます。

● ANATOMIC OR CLASSIC DROP
アナトミックあるいはクラッシック
BBBの大部分のドロップハンドルバーは最適なライディングポジションを確保するために、クラシックとアナトミックの2種類のデザインを用意しています。

AL 6061 T6 DB　材質
CLASSIC　クラシックベント
WING　ウィングデザイン
ケーブル
ERGONOMIC　エルゴノミックベント
Ø31.8　ハンドルバークランプ径
ANATOMIC　アナトミックベント
Ø31.8 580mm　ハンドルバー幅

ファイバースピード

FIBERSPEED BHB-26

3K CARBON　WING　ANATOMIC

税込価格（本体価格）¥62,790（¥59,800）

品番	幅（C/C）	ドロップ（C/C）	リーチ（C/C）	ステアチューブ径	ステムアングル	ステム長
471148	420mm	140.0mm	76.0mm	28.6mm	8°	100mm
471149	420mm					110mm

カラー：ブラック
参考重量：368g
・ハンドルバーとステムが一体化したインテグレイテッドデザイン。
・100%カーボンファイバー製。
・エアロダイナミックのWINGデザインでケーブルガイド付。
・オーバーサイズで非常に軽くて硬い。
・曲りの形状はアナトミックデザイン。

ファイバーラウンド

FIBERROUND BHB-25

3K CARBON　ANATOMIC　Ø31.8

税込価格（本体価格）¥39,900（¥38,000）

品番	幅（C/C）	ドロップ（C/C）	リーチ（C/C）	クランプ径
471103	400mm	134.0mm	75.0mm	31.8mm
471104	420mm			

カラー：ブラック
参考重量：199g
・100%カーボンファイバー製。
・ラウンドタイプでケーブルガイド付。
・オーバーサイズで非常に軽くて硬い。
・曲りの形状はアナトミックデザイン。

ファイバーラウンド

FIBERROUND BHB-25C

3K CARBON　CLASSIC　Ø31.8

税込価格（本体価格）¥39,900（¥38,000）

品番	幅（C/C）	ドロップ（C/C）	リーチ（C/C）	クランプ径
471106	400mm	113.0mm	88.0mm	31.8mm
471107	420mm			

カラー：ブラック
参考重量：199g
・100%カーボンファイバー製。
・ラウンドタイプでケーブルガイド付。
・オーバーサイズで非常に軽くて硬い。
・曲りの形状はクラシックデザイン。

ファイバーサポート

FIBERSUPPORT BHB-27

CARBON FIBER

品番	税込価格（本体価格）
470350	¥8,190（¥7,800）

カラー：ブラック
直径：26.0mm
参考重量：50g
・FIBERSPEED（BHB-26）に使用するサイクルコンピューターやライトセットの支持ホルダー。
・100%カーボンファイバー製。・手にフィットするアナトミックデザイン。

ファイバーコンフォート

FIBER COMFORT BHB-28

3K CARBON / WING / ANATOMIC / ∅31.8

税込価格（本体価格）¥41,790（¥39,800）

品番	幅（C/C）	ドロップ（C/C）	リーチ（C/C）	クランプ径
471175	400mm	130.5mm	79.5mm	31.8mm
471176	420mm			

カラー：ブラック
参考重量：229g
・100%カーボンファイバー製。
・エアロダイナミックのWINGタイプでケーブルガイド付。
・オーバーサイズで非常に軽くて硬い。
・曲りの形状はアナトミックデザイン。

ファイバーウィング

FIBER WING BHB-22

3K CARBON / WING / ANATOMIC / ∅31.8

税込価格（本体価格）¥18,900（¥18,000）

品番	幅（C/C）	ドロップ（C/C）	リーチ（C/C）	クランプ径
471154	440mm	159.5mm	74.2mm	31.8mm

カラー：ブラック
参考重量：299g
・アルミニウム合金と融合したINCAカーボンファイバー製。
・エアロダイナミックのWINGタイプでケーブルガイド付。
・オーバーサイズで非常に軽くて硬い。
・曲りの形状はアナトミックデザイン。

エリートバー

ELITE BAR BHB-31

AL 7075 T6 TB / ANATOMIC / ∅31.8

税込価格（本体価格）¥8,820（¥8,400）

品番	カラー	幅（C/C）	ドロップ（C/C）	リーチ（C/C）	クランプ径
471155	サンドブラストブラック	400mm	142.2mm	82.6mm	31.8mm
471156		420mm			
471160	ポリッシュシルバー	400mm			
471161		420mm			

参考重量：244g
・7075アルミニウム合金の軽量素材。
・ブレーキレバークランプのインジケーター目盛付。
・曲りの形状はアナトミックデザイン。

エリートバー

ELITE BAR BHB-31C

AL 7075 T6 TB / CLASSIC / ∅31.8

税込価格（本体価格）¥8,820（¥8,400）

品番	カラー	幅（C/C）	ドロップ（C/C）	リーチ（C/C）	クランプ径
471165	サンドブラストブラック	400mm	135.2mm	88.5mm	31.8mm
471166		420mm			
471170	ポリッシュシルバー	400mm			

参考重量：244g
・7075アルミニウム合金の軽量素材。
・ブレーキレバークランプのインジケーター目盛付。
・曲りの形状はクラシックデザイン。

ファイバーロード

FIBER ROAD BHB-23

3K CARBON / WING / ANATOMIC / ∅31.8

税込価格（本体価格）¥10,290（¥9,800）

品番	幅（C/C）	ドロップ（C/C）	リーチ（C/C）	クランプ径
471116	420mm	147mm	81.3mm	31.8mm

カラー：ブラック
参考重量：249g
・アルミニウム合金と融合したINCAカーボンファイバー製。
・ラウンドタイプでケーブルガイド付。
・オーバーサイズで非常に軽くて硬い。
・曲りの形状はアナトミックデザイン。

アルウイング

ALUWING BHB-24

AL 6061 T6 TB / WING / ANATOMIC / ∅31.8

税込価格（本体価格）¥6,825（¥6,500）

品番	カラー	幅（C/C）	ドロップ（C/C）	リーチ（C/C）	クランプ径
471180	ホワイト	400mm	140.0mm	88.0mm	31.8mm
471181		420mm			

参考重量：288g
・6061アルミニウム合金ダブルバテット。
・エアロダイナミックスのWINGタイプ。
・オーバーサイズ。
・曲りの形状はアナトミックデザイン。

ファストバー

FASTBAR BHB-03

AL 6061 T6 DB / ANATOMIC / ∅26.0

税込価格（本体価格）¥5,040（¥4,800）

品番	幅（C/C）	ドロップ（C/C）	リーチ（C/C）	クランプ径
471172	400mm	142.2mm	86.2mm	26.0mm
471173	420mm			

カラー：ブラック
参考重量：294g
・6061アルミニウム合金ダブルバテット。
・ラウンドタイプ。
・イタリアンサイズ。
・曲りの形状はアナトミックデザイン。

フラットバー

FLATBAR BHB-56

品番	税込価格（本体価格）
470368	¥10,290（¥9,800）

カラー：ブラック
幅（C/C）：420mm
クランプ径：31.8mm
ハンドル先端突き出し長：180mm
参考重量：240g
・タイムトライアル用エアロダイナミックフラットタイプ。
・7075アルミニウム合金製で軽量。
・ブレーキケーブルのガイド付。

エアロスピード

AEROSPEED BHB-53

品番	税込価格（本体価格）
470363	¥102,900（¥98,000）

カラー：ブラック
クランプ径：31.8mm
参考重量：564g
・タイムトライアルやトライアスロンに使用されるエアロダイナミックハンドルバー。
・アルミニウム合金と融合したINCAカーボンファイバー製。
・エクステンションバーは軽量のアルミニウム合金製クランプに保持され、前後左右の調節が可能。
・腕を支えるソフトなパッド。
・ケーブルガイド内蔵。

ファストバーOS

FASTBAR OS BHB-03

AL 6061 T6 DB / ANATOMIC / ∅31.8

税込価格（本体価格）¥5,040（¥4,800）

品番	幅（C/C）	ドロップ（C/C）	リーチ（C/C）	クランプ径
471140	400mm	142.2mm	86.2mm	31.8mm
471141	420mm			
471142	440mm			

カラー：ブラック
参考重量：288g
・6061アルミニウム合金ダブルバテット。
・ラウンドタイプ。
・オーバーサイズ。
・曲りの形状はアナトミックデザイン。

エアロブリッジ

AEROBRIDGE BHB-55

品番	税込価格（本体価格）
470360	¥1,575（¥1,500）

適合ハンドルバー内径：φ18.0～22.0mm
カラー：ブラック
・エアロタイプのハンドルバーの先端に取り付ける補助金具。
・ライト、コンピューター、ハートレートモニターなどを取り付けます。
・角度の調整が可能。

エアロディープ

AERODEEP BHB-54

品番	税込価格（本体価格）
470364	¥102,900（¥98,000）

カラー：ブラック
参考重量：615g
・タイムトライアルに使用されるドロップバーとエクステンションバーのコンビネーション。
・カーボンファイバー製。
・エクステンションバーは軽量のアルミニウム合金製クランプに保持され、前後左右の調節が可能。
・腕を支えるソフトなパッド。
・ケーブルガイド内蔵。

エアロエクステンド

AEROEXTEND BHB-57

品番	税込価格（本体価格）
470365	¥52,290（¥49,800）

カラー：ブラック
参考重量：356g
・タイムトライアルやトライアスロンに使用されるカーボンファイバー製アディショナルバー。
・31.8mmのオーバーサイズに適合したアルミニウム合金の鍛造製クランプ。
・ソフトパッドが腕に快適にサポート。
・完璧にフィットできる完全アジャスト式。

エアロバー

AEROBAR BHB-51

品番	税込価格（本体価格）
470361	¥17,325（¥16,500）

カラー：ブラック
全長：385mm
参考重量：636g
・タイムトライアルやトライアスロンに使用されるアルミニウム合金製アディショナルバー。
・31.8mmのオーバーサイズに適合したアルミニウム合金の鍛造製クランプ。
・ソフトパッドが腕を快適にサポート。
・完璧にフィットできる完全アジャスト式。

エアロベース

AEROBASE BHB-52

品番	税込価格（本体価格）
470362	¥10,290（¥9,800）

カラー：ブラック
全長：380mm
参考重量：504g
・タイムトライアルやトライアスロンに使用されるアルミニウム合金製アディショナルバー。
・31.8mmのオーバーサイズに適合したアルミニウム合金の鍛造製クランプ。
・ソフトパッドが腕に快適にサポート。
・完璧にフィットできる完全アジャスト式。

HANDLEBARS ハンドルバー

ファイバートップ OS

FIBERTOP OS BHB-16

CARBON / AL6061 / ⌀31.8 / 580mm

ライズ：0mm
バックスイープ：5°

品番	税込価格（本体価格）
473114	¥7,140（¥6,800）

カラー：ブラック
参考重量：165g
・アルミニウム合金と融合したINCAカーボンファイバー製。

ファイバートップ

FIBERTOP BHB-14

CARBON / AL2014 / ⌀25.4 / 580mm

ライズ：0mm
バックスイープ：5°

品番	税込価格（本体価格）
473113	¥7,825（¥7,500）

カラー：ブラック
参考重量：113g
・アルミニウム合金と融合したINCAカーボンファイバー製。

ファイバーライト OS

FIBERLITE OS BHB-17

CARBON / AL6061 / ⌀31.8 / 630mm

ライズ：15mm
バックスイープ：10°

品番	税込価格（本体価格）
473118	¥8,190（¥7,800）

カラー：ブラック
参考重量：200g
・アルミニウム合金と融合したINCAカーボンファイバー製。

ファイバーライト

FIBERLITE BHB-15

CARBON / AL6061 / ⌀25.4 / 630mm

ライズ：15mm
バックスイープ：10°

品番	税込価格（本体価格）
473117	¥6,720（¥6,400）

カラー：ブラック
重量：208g
・アルミニウム合金と融合したINCAカーボンファイバー製。

スカイバー OS

SKYBAR OS BHB-06

AL 6061 T6 DB / ⌀31.8 / 660mm

ライズ：20mm
バックスイープ：10°

品番	税込価格（本体価格）
473097	¥4,200（¥4,000）

カラー：ブラック
参考重量：340g
・ダブルバテッド加工の6061アルミニウム合金製。

スカイバー

SKYBAR BHB-06

AL 6061 T6 DB / ⌀25.4 / 660mm

ライズ：35mm
バックスイープ：10°

品番	税込価格（本体価格）
473106	¥3,360（¥3,200）

カラー：ブラック
参考重量：291g
・ダブルバテッド加工の6061アルミニウム合金製。

トップバー OS

TOPBAR OS BHB-04

AL 2014 T6 DB / ⌀31.8 / 580mm

ライズ：0mm
バックスイープ：5°

品番	カラー	税込価格（本体価格）
473109	ブラック	¥4,410（¥4,200）
473095	ホワイト	

参考重量：181g
・ダブルバテッド加工の2014アルミニウム合金製。

トップバー

TOPBAR BHB-04

AL 2014 T6 DB / ⌀25.4 / 580mm

ライズ：0mm
バックスイープ：5°

品番	税込価格（本体価格）
473108	¥3,570（¥3,400）

カラー：ブラック
参考重量：159g
・ダブルバテッド加工の2014アルミニウム合金製。

ライトバー OS

LITEBAR OS BHB-05

AL 6061 T6 DB / ⌀31.8 / 620mm

ライズ：20mm
バックスイープ：10°

品番	税込価格（本体価格）
473091	¥3,780（¥3,600）

カラー：ブラック
参考重量：332g
・ダブルバテッド加工の2014アルミニウム合金製。

ライトバー

LITEBAR BHB-05

AL 6061 T6 DB / ⌀25.4 / 620mm

ライズ：20mm
バックスイープ：10°

品番	税込価格（本体価格）
473101	¥3,570（¥3,400）

カラー：ブラック
参考重量：273g
・ダブルバテッド加工の2014アルミニウム合金製。

スイープバー

SWEEPBAR BHB-61

AL 6061 T6 DB / ⌀31.8 / 660mm

ライズ：0mm
バックスイープ：10°

品番	税込価格（本体価格）
470369	¥3,990（¥3,800）

カラー：ブラック
参考重量：296g
・ライズがゼロでバックスイープがアレンジされた新型MTBハンドルバー。
・操縦性にすぐれ楽な姿勢で乗車。
・ダブルバテッド加工の6061アルミニウム合金製。

フリーバー OS

FREEBAR OS BHB-19

AL 6061 T6 DB / ⌀31.8 / 690mm

ライズ：40mm
バックスイープ：9°

品番	税込価格（本体価格）
473122	¥5,250（¥5,000）

カラー：ブラック
参考重量：374g
・ダブルバテッド加工の6061アルミニウム合金製。
・フリーライド用の専用デザインでハンドルの操作性を高めたワイドな設計。
・快適な握りの高いポジション。

フリーバー

FREEBAR BHB-18

AL 6061 T6 DB / ⌀25.4 / 690mm

ライズ：40mm
バックスイープ：9°

品番	税込価格（本体価格）
473121	¥5,040（¥4,800）

カラー：ブラック
重量：336g
・ダブルバテッド加工の6061アルミニウム合金製。
・フリーライド用の専用デザインでハンドルの操作性を高めたワイドな設計。
・快適な握りの高いポジション。

マルチバー

MULTIBAR BHB-30

AL 6061 T6 DB

品番	カラー	税込価格（本体価格）
475100	シルバー	¥3,360（¥3,200）
475101	ブラック	

幅：570mm
クランプ径：25.4mm
参考重量：493g
・6061アルミニウム合金製。
・快適設計のマルチポジションデザインは長距離走行に最適。

STEMS ステム

●INCA CARBON FIBER
INCAカーボンファイバー
アルミニウム合金とカーボンファイバーが融合したINCAは軽量で耐久性があり、ステムの素材として採用すると確実なステアリングが実現できます。

●6061 T6 SUPERLIGHT ALLOY
6061 T6スーパーライトアロイ
頑強で耐久性にすぐれた軽量アルミニウム合金。苛酷な使用状況でも性能を持続します。

●GOLD-FORGED ONE-PIECE CONSTRUCTION
コールドフォージドワンピースコンストラクション
冷間鍛造のワンピース構造。驚くほど強靭で耐久性にすぐれています。

●4×SCREWS SAFETY SYSTEM
4×スクリューセーフティシステム
4本のステンレス製ボルトでハンドルバーを、2本のステンレス製ボルトでステアチューブをしっかり固定する安全なシステム。

AL 6061 T6 材質
25.4 ハンドル径
-30°/+30° ステム角度
6° 角度調整

BBBステムデーター表

MODEL NAME	CATEGORY	⌀	⌀	°	G	50	55	60	70	80	90	95	100	105	110	115	120	130
BHS-01 UltraForce	Road/MTB	31.8	28.6	6	129			■	■	■	■		■		■		■	■
BHS-02 CarbonForce	Road/MTB	31.8	28.6	6	137				■		■				■		■	
BHS-06 RaceForce	Road	26.0	28.6	6	123			■	■	■	■		■		■		■	■
BHS-07 RoadForce	Road	26.0	28.6	6	147	■		■	■	■	■		■		■		■	■
BHS-08 RoadForce OS	Road	31.8	28.6	6	162					■	■		■		■		■	

ウルトラフォース

ULTRA FORCE BHS-01

AL 2014 T6 / 31.8 / 6°

税込価格（本体価格）¥5,775（¥5,500）

品番	カラー	エクステンション
681180	シルバー	60mm
681181		70mm
681182		80mm
681183		90mm
681184		100mm
681185		110mm
681186		120mm
681187		130mm
681188	ブラック	60mm
681189		70mm
681190		80mm
681191		90mm
681192		100mm
681193		110mm
681194		120mm
681195		130mm
681400	ホワイト	60mm
681401		70mm
681402		80mm
681403		90mm
681404		100mm
681405		110mm
681406		120mm
681407		130mm

ステアチューブ径：28.6mm

参考重量：129g
・ロード／MTB
・軽量の2014アルミ合金。
・鍛造製法のワンピース構造で強度を確保。ステンレス製4本ボルトのセーフティシステム。オーバーサイズのハンドルバーにも対応。

カーボンフォース

CARBON FORCE BHS-02

CARBON / AL2014 / 31.8 / 6°

税込価格（本体価格）¥13,440（¥12,800）

品番	エクステンション
681380	60mm
681381	70mm
681382	80mm
681383	90mm
681384	100mm
681385	110mm
681386	120mm
681387	130mm

ステアチューブ径：28.6mm
カラー：ブラック
参考重量：137g
・ロード/MTB
・軽量の2014アルミニウム合金とカーボンファイバーが融合したINCA。
・内部は3次元加工によるワンピース構造。
・ステンレス製4本ボルトのセーフティシステム。

ロードフォース

ROAD FORCE BHS-07

AL 6061 T6 / 26.0 / 6°

税込価格（本体価格）¥3,990（¥3,800）

品番	エクステンション
681360	60mm
681361	70mm
681362	80mm
681363	90mm
681364	100mm
681365	110mm
681366	120mm
681367	130mm

ステアチューブ径：28.6mm
カラー：ブラック
参考重量：147g

ロードフォース OS

ROAD FORCE OS BHS-08

AL 6061 T6 / 31.8 / 6°

税込価格（本体価格）¥3,990（¥3,800）

品番	エクステンション
681370	60mm
681371	70mm
681372	80mm
681373	90mm
681374	100mm
681375	110mm
681376	120mm
681377	130mm

ステアチューブ径：28.6mm
カラー：ブラック
参考重量：162g

BHS-7/BHS-08
・ロード
・2014アルミニウム合金製で鍛造製法のワンピース構造。
・ステンレス製4本ボルトのセーフティシステム。

STEMS ステム

MODEL NAME	CATEGORY					50	55	60	70	80	90	95	100	105	110	115	120	130
BHS-03 MountainForce	MTB	25.4	28.6	6	121			■	■	■	■		■		■		■	■
BHS-04 MountainForce 35D	MTB	25.4	28.6	35	143				■		■				■		■	
BHS-05 CarbonForce MTB	MTB	25.4	28.6	6	134			■	■	■	■		■		■		■	■
BHS-17 QuatroForce	ロード/MTB	31.8	28.6	6	190				■	■	■		■		■		■	■
BHS-41 QuatroForce 35D	ロード/MTB	31.8	28.6	35	190				■		■				■			■
BHS-42 MountainDrive	MTB	31.8	28.6	35	146	■		■	■	■	■		■		■		■	■
BHS-43 MountainDrive 17D	MTB	31.8	28.6	17	161					■	■		■		■		■	
BHS-44 MountainDrive 35D	MTB	31.8	28.6	35	146					■	■		■		■		■	

*Weight is based on a mid-size length

マウンテンドライブ

MOUNTAIN DRIVE BHS-42

AL 6061 T6 / 31.8 / 6°

税込価格(本体価格)¥4,200（¥4,000）

品番	カラー	エクステンション
682300	ブラック	50mm
682301		60mm
682302		70mm
682303		80mm
682304		90mm
682305		100mm
682306		110mm
682307		120mm
682308		130mm

参考重量：156g（90mm）
・6061アルミ合金製。3次元加工されたワンピース構造。
・ステンレス製ボルト。
・オーバーサイズのハンドルバー対応。

マウンテンドライブ

MOUNTAIN DRIVE BHS-43

AL 6061 T6 / 31.8 / 17°

税込価格(本体価格)¥4,200（¥4,000）

品番	カラー	エクステンション
682309	ブラック	90mm
682310		100mm
682311		110mm
682312		120mm
682313		130mm

参考重量：161g（110mm）

マウンテンドライブ

MOUNTAIN DRIVE BHS-44

AL 6061 T6 / 31.8 / 35°

税込価格(本体価格)¥4,200（¥4,000）

品番	カラー	エクステンション
682315	ブラック	90mm
682316		100mm
682317		110mm
682318		120mm
682319		130mm

参考重量：166g（110mm）

BHS-43/BHS-44
・6061アルミ合金製。
3次元加工されたワンピース構造。
・ステンレス製ボルト。
・オーバーサイズのハンドルバー対応。

カーボンフォース MTB

CARBON FORCE MTB BHS-05

CARBON AL2014 / 25.4 / 6°

税込価格（本体価格）¥13,440（¥12,800）

品番	エクステンション
681270	60mm
681271	70mm
681272	80mm
681273	90mm
681274	100mm
681275	110mm
681276	120mm

ステアチューブ径：28.6mm
カラー：ブラック
参考重量：134g
・MTB
・軽量の2014アルミニウム合金製とカーボンファイバーが融合したINCA。
・ステンレス製4本ボルトのセーフティシステム。

マウンテンフォース

MOUNTAIN FORCE BHS-03

AL 2014 T6 / 25.4 / 6°

税込価格（本体価格）¥5,775（¥5,500）

品番	エクステンション
682260	60mm
682261	70mm
682262	80mm
682263	90mm
682264	100mm
682265	110mm
682266	120mm
682267	130mm

ステアチューブ径：28.6mm
参考重量：140g
カラー：ブラック

マウンテンフォース 35D

MOUNTAIN FORCE 35D BHS-04

AL 2014 T6 / 25.4 / 35°

税込価格（本体価格）¥5,775（¥5,500）

品番	エクステンション
682270	70mm
682271	90mm
682272	110mm
682273	120mm

ステアチューブ径：28.6mm
参考重量：143g
カラー：ブラック

BHS-03/BHS-04
・MTB。
・軽量の2014アルミ合金。
・3次元加工された冷間鍛造ワンピース構造で強度を確保。
ステンレス製4本ボルトのセーフティシステム。
スタンダードなMTBハンドルに対応。

クワトロフォース

QUATRO FORCE BHS-17

AL 6061 T6 / 31.8 / 8°

税込価格（本体価格）¥4,410（¥4,200）

品番	エクステンション
681239	70mm
681240	80mm
681241	90mm
681242	100mm
681243	110mm
681244	120mm

クワトロフォース 35D

QUATRO FORCE 35D BHS-41

AL 6061 T6 / 31.8 / 35°

税込価格（本体価格）¥4,410（¥4,200）

品番	エクステンション
681341	70mm
681342	90mm
681343	110mm

BHS-17/BHS-41
ステアチューブ径：28.6mm
カラー：ブラック
参考重量：190g
・ロード/MTB
・6061アルミニウム合金製で冷間鍛造ワンピース構造。
・ステンレス製4本ボルトのセーフティシステム。

STEMS ステム

MODEL NAME	CATEGORY					50	55	60	70	80	90	95	100	105	110	115	120	130
BHS-22 HighSix	Hybrid	25.4	28.6	+30/-30	274						■				■			■
BHS-23 HighSix OS	Hybrid	31.8	28.6	+30/-30	282						■				■			■
BHS-24 HighRise	MTB/hybrid	25.4	28.6	35	162				■		■				■			
BHS-25 HighRise OS	MTB/hybrid	31.8	28.6	35	178				■		■				■			
BHS-26 HighFix	Hybrid	25.4	28.6	20/70	305							■		■		■		
BHS-30 FreeDom	Freeride	25.4	28.6	5	252	■												
BHS-31 FreeDom	Freeride	31.8	28.6	5	286	■												
BHS-33 FreeStem	Freeride	31.8	28.6	5	285		■											

*Weight is based on a mid-size length

ハイフィックス

HIGHFIX BHS-30

AL 6061 T6 / 25.4 / 20-70°

税込価格(本体価格)¥4,830（¥4,600）

品番	カラー	エクステンション
682285	ブラック	95mm
682286		105mm
682287		115mm
682288	シルバー	95mm
682289		105mm
682290		115mm

ステアラーチューブ径：28.6mm OS
参考重量：305g（105mm）
・20-70°まで調整可能。
・MTB/トレッキング
・ハイアングルは快適な乗り心地とステアリングコントロールを改良。
・3次元加工された6061アルミ合金製。
・ステアラーチューブは28.6mmでダイレクトな乗り心地。
・ステンレス製ボルト。

フリーダム

FREEDOM BHS-30

AL 6061 T6 / 25.4 / 5°

税込価格（本体価格）¥6,090（¥5,800）

品番	エクステンション	ステアチューブ径
682220	50mm	28.6mm

参考重量：252g

ハイシックス

HIGHSIX BHS-22

AL 6061 T6 / 25.4 / -30°/+30°

税込価格（本体価格）¥3,780（¥3,600）

品番	カラー	エクステンション
681301	ブラック	90mm
681303		110mm
681311	シルバー	90mm
681313		110mm

ステアチューブ径：28.6mm
参考重量：274g

ハイシックス OS

HIGHSIX OS BHS-23

AL 6061 T6 / 31.8 / -30°/+30°

税込価格（本体価格）¥3,780（¥3,600）

品番	カラー	エクステンション
681321	ブラック	90mm
681323		110mm
681325		130mm
681331	シルバー	90mm
681333		110mm
681335		130mm

ステアチューブ径：28.6mm
参考重量：282g

BHS-22/BHS-23
・クロス
・アルミニウム合金の鍛造製法で軽量。
・ハイアングルは快適な乗り心地。ローアングルでは空気抵抗を減少させるスピード走行に対応するアジャスタブル。
・ステンレス製4本ボルトのセーフティシステム。

ハイシックス 調整範囲が広い便利なアジャスタブルステム

本体はアルミニウム合金製で軽量。

安全性を高めるため、ナット部分にギザギザが付いた調整ボルト。

さらに固定力を高めるためのボルトがあります。

最も下げた状態。

上げた状態。

本体内部を肉抜きして軽量化。

フリーダム OS

FREEDOM OS BHS-31

AL 6061 T6 / 31.8 / 5°

税込価格（本体価格）¥6,090（¥5,800）

品番	エクステンション	ステアチューブ径
682221	50mm	28.6mm

参考重量：286g
BHS-30/BHS-31
カラー：ブラック
・フリーライド/BMX
・6061アルミニウム合金で鍛造製法のワンピース構造。
・CNC機械加工で軽量化を実現。
・アンクル5°で完璧なハンドルポジションを確保。
・ステンレス製4ボルトのセーフティシステム。

ハイライズ 35D

HIGHRISE 35D BHS-24

AL 6061 T6 / 25.4 / 35°

税込価格（本体価格）¥2,940（¥2,800）

品番	カラー	エクステンション
682250	ブラック	70mm
682251		90mm
682252		110mm
682255	シルバー	70mm
682256		90mm
682257		110mm

ステアチューブ径：28.6mm
参考重量：148g

ハイライズ OS

HIGHRISE OS BHS-25

AL 6061 T6 / 31.8 / 35°

税込価格(本体価格)¥3,150（¥3,000）

品番	カラー	エクステンション
682275	ブラック	70mm
682276		90mm
682277		110mm
682278	シルバー	70mm
682279		90mm
682280		110mm

ステアラーチューブ径：28.6mm
参考重量：178g（110mm）

BHS-24/BHS-25
・MTB/トレッキング
・ハイアングルは快適な乗り心地とステアリングコントロールを改良。
・3次加工された6061アルミ合金製。
・ステアラーチューブは28.6mmでダイレクトな乗り心地。
・ステンレス製4本ボルトのセーフティシステム。

フリースタム

FREESTEM BHS-33

AL 6061 T6 / 31.8 / 5°

税込価格（本体価格）¥6,720（¥6,400）

品番	エクステンション	ステアチューブ径
682222	55mm	28.6mm

カラー：ブラック
参考重量：285g
・フリーライド/BMX
・6061アルミニウム合金で鍛造製法のワンピース構造。
・CNC機械加工で軽量化を実現。
・アングル5°で完璧なハンドルポジションを確保。
・ステンレス製4本ボルトのセーフティシステム。

ステアチューブ径調節用シム

品番	スタック高さ	税込価格（本体価格）
688201	35.0mm	¥525（¥500）
688202	40.0mm	¥420（¥400）

外径：28.6mm
内径：25.4mm
・アヘッド式ステムで、ステアチューブ径を28.6mmから25.4mmに調節。

ステムの締め付け時はトルクレンチを使用してハンドルとステムに記載のある指定トルクで確実に固定を行ってください。

BBBのサドルは、荒れた路面を走行した際発生する衝撃や振動を吸収する最適な条件を科学的に解明しています。
拘束されない自由なペダリングと体重の移動に対して、人間工学に基づいて設計されたBBBのサドルはより快適な乗り心地を提供します。

男性用デザイン　女性用デザイン

ANATOMIC
痛みの少ない
アナトミック形状

耐久性の高い
ケブラー素材

DOUBLE-DENSITY
クッション性の高い
ダブルデンシティ素材

CrMo
丈夫な
クロモリ素材

CARBON/PA
軽量なカーボン
強化シェル

LEATHER
しなやかな
天然レザー素材

C= CARBON/PA　T= Ti/CrMo　L= LEATHER
CTL=カーボンシェル、チタンor
クロモリレール、レザーカバーを
組み合せたモデル

SYNTHETIC LEATHER
人工レザー素材

MICROTEC
伸縮性の高い
マイクロテック素材

GEL FOAM
快適性の高い
ゲル入り

衝撃吸収
エラストマー

MEMORY FOAM
体にフィットする
メモリーフォーム

comfortlite made to fit the human body
人間工学に基づく
コンフォートライト形状

● COMFORTLITE GEOMETRY
コンフォートライトジオメトリー
既存の大部分のサドルは乗員の体重を支える事だけを考えて作られていますが、BBBのサドルは次の次元にステップアップしていて、いろいろな走行条件で要求される課題も解決し、快適な乗り心地が実現する新設計です。

● DOUBLE-DENSITY TECHNOLOGY
ダブルデンシティーテクノロジー
内部のクッション材は外側がやや硬く内側が軟かい２重構造になっており、衝撃や振動を吸収し身体への圧迫を最小限にとどめます。

● ANATOMIC HOLE DESIGN
アナトミックホールデザイン
サドルの中間部分に配置された特別の穴は、人間の身体で最も敏感な部分との接触を防ぎ、不必要な圧迫を除外します。

● MEMORY FORM
メモリーフォーム
クッションのために使用されているスーパーソフトフォーム材は座る人の身体に順応し、路面からの振動を高率的に吸収します。

● DESIGNED FOR MEN
男性向けデザイン
前後に長く幅の狭い形状によって、しっかり支えてぐらつかず最適な条件で身体に適合します。

● DESIGNED FOR WOMEN
女性向けデザイン
幅の広い形状が快適に女性の身体に適合し、前後に短い形状が乗り降りを容易にします。

● CTL SPECIFICATION
CTLスペシィフィケーション
サドルの品質の向上と軽量化のための特別な組合せ。
C＝カーボンファイバーで補強したベース。
T＝チタニウム合金とクロモリ、２種類の材質を組合せた軽量レールは、位置調節用目盛付。
L＝天然レザーカバー。

● DTL SPECIFICATION
DTLスペシィフィケーション
サドルの品質の向上と軽量化のための特別な組合せ。
D＝２重構造の衝撃吸収方法で路面からのショックを吸収。
T＝チタニウム合金とクロモリ、２種類の材質を組合せた軽量レールは、位置調節用目盛付。
L＝天然レザーカバー。

サドルアップ！

誰にあなたが話すかに関わらず、自転車に乗ることに多くの時間を費やした人は、サドルの座ると痛い部分を知っている。検証してみよう。私たちの体は、ある特定の小さな面積に体の全体重の実に80％を体の最も弱い部分を押し付けながら座れるようには本来出来ていない。人間の体がサドルに対して問題点を抱かないまでに進化するには、もう数千年はかかるだろう。なので、進化が生じるまでは産業は次々と質の高いサドルを設計することに注力していくことになろう。サイクリングがもっと人気になれば、自転車産業はサドルの痛みを解消すればさらにサイクリング人気は上がると気付くだろう。
自転車においても男女の違いは顕著である。それは、それぞれ違うサポートを必要とするそれぞれの臀部のサイズの違いというよりは、骨盤のサイズ、形状の違いといった方が正確だろう。男性用サドル、女性用サドルとそれぞれ別個に区別することがサドルの快適さというものを考える第一歩となる。サイクリング中にあなたのデリケートエリアを出来る限り圧迫しないよう、サドルのアナトミックホールが開発された。この穴のおかげで、臀部の痺れは過去のものとなる。さらに圧力の分散性能は、素材の使い分けでも向上可能である。ゲル・インサートはより広い面積に圧力を分散させる。
さらにメモリーフォームを使うと、圧力の最もかかる部分をカバーすることも出来る。このとてもやわらかい発泡物質は、形状を個人のフォームに馴染ませ、地面からの衝撃を和らげてくれる。ラインナップの中には、BBBのダブルデンシティーテクノロジーを使ったものもある。この機能は、外側の樹脂製カバーとインナーの軟質素材を活かし、圧力を最小限に抑え、路面からの振動とショックを低減する。さらに路面からのショック吸収性を高める為、デュアルエラストマーが使われる。
あなたの腰をサポートするための数々の技術は、サドルのカバーとシェルの間にパックされている。シェル、もしくはベースレイヤーは、ナイロンで作られている。ハイエンドクラスのサドルでは、重量を犠牲にしないようにシェルをグラスファイバーとカーボンで補強した。この強靭なファイバー繊維の恩恵でナイロンという「重い」素材を減らしつつも、シェルの強度を保つことに成功した。カバーは本革、シンセティックレザー、マイクロテックの三種類から作られている。シンセティックレザーとマイクロレザーは本革より伸縮性に優れ、洗うのも簡単である。サドルを傷や破れから守る為に、サドルのカバーにケブラー素材を織り込み、耐久力をあげている。
あなたのBBBサドルはあなたのシートポストにスチール製のスライドレールで装着させる必要がある。このレール部分を極力軽量化するため、BBBのハイエンドサドルでは、クロモリ製、もしくはクロモリ+チタニウム製レールを使用している。クロモリ+チタニウム製レールはほとんどの場合、前述の補強シェルと皮製カバーと組み合わせて使われている。BBBではこの構成をCTLと呼んでいる。
世の中に出回るほとんどのサドルがライダーの体重をサポートすることのみに注力し、設計されていることに対して、BBBサドルは一歩先のレベルで設計を考えられている。私たちの全てのサドルは、自転車競技の訓練におけるさまざまな要求に応えることが出来るように設計されている。私たちはこれをコンフォートジオメトリーと呼んでいる。
BBBはこれらのテクノロジーがあなたにぴったりのサドルを作ることを可能にすると信じている。

モノベース

MONOBASE BSD-71

comfortlite made to fit the human body　LEATHER　CARBON/PA

品番	税込価格（本体価格）
651608	¥10,290（¥9,800）

カラー：ブラック
サイズ：130×270mm
参考重量：179g
・ロード
・モノクランピング方式を採用した超軽量サドルで約75gの重量を節約。
・コンフォートライトジオメトリーの採用であらゆる状況下で快適な乗り心地が実現する新設計。
・高密度で超軽量のフォームを採用。
・内側をカーボンファイバー繊維で補強した天然のレザーカバー。
・カーボンファイバーで補強したベースはモノクランピング方式のレールと一体化。
・BBBのシートポストに取り付ける場合はCONVERTSET（BSP-91A/91B）(P195）のアダプターが必要です。
・シートレール式ではありません。

＊シートレール式ではありません。

シュプリームベース アナトミックレザー

SUPREMEBASE ANATOMIC LEATHER BSD-52

comfortlite made to fit the human body　ANATOMIC　C= CARBON/PA　T= Ti/CrMo　L= LEATHER

品番	カラー	税込価格（本体価格）
651695	ブラック	¥13,440（¥12,800）
651696	ホワイト	

サイズ：130×270mm
参考重量：254g
・ロード/MTB
・コンフォートライトジオメトリーの採用であらゆる状況化で快適な乗り心地が実現する新設計。
・アナトミックホールデザイン。
・高密度で超軽量のフォーム材を使用。
・カーボンファイバーで補強したベースと天然のレザーカバーを採用したCTLスペシィフィケーション。

シュプリームベース レザー

SUPREMEBASE LEATHER BSD-51

comfortlite made to fit the human body　C= CARBON/PA　T= Ti/CrMo　L= LEATHER

品番	カラー	税込価格（本体価格）
651693	ブラック	¥13,440（¥12,800）
651694	ホワイト	

サイズ：130×270mm
参考重量：255g
・ロード/MTB
・コンフォートライトジオメトリーの採用であらゆる状況化で快適な乗り心地が実現する新設計。
・高密度で超軽量のフォーム材を使用。
・カーボンファイバーで補強したベースと天然のレザーカバーを採用したCTLスペシィフィケーション。

シュプリームベース アナトミック シンスエティック

SUPREMEBASE ANATOMIC SYNTHETIC BSD-52S

comfortlite made to fit the human body　ANATOMIC　CARBON/PA　CrMo　SYNTHETIC LEATHER

品番	カラー	税込価格（本体価格）
651605	ブラック	¥7,770（¥7,400）
651606	ホワイト	

サイズ：130×270mm
参考重量：255g
・ロード/MTB
・コンフォートライトジオメトリーの採用であらゆる状況化で快適な乗り心地が実現する新設計。
・アナトミックホールデザイン。
・高密度で超軽量のフォーム材を使用。
・カバーは特殊な合成レザー。
・カーボンファイバーで補強したベース。
・位置調節目盛付クロモリスチール製レール。

シュプリームベース シンスエティック

SUPREMEBASE SYNTHETIC BSD-51S

comfortlite made to fit the human body　CARBON/PA　CrMo　SYNTHETIC LEATHER

品番	カラー	税込価格（本体価格）
651602	ブラック	¥7,140（¥6,800）
651603	ホワイト	

サイズ：130×270mm
参考重量：281g
・ロード/MTB
・コンフォートライトジオメトリーの採用であらゆる状況化で快適な乗り心地が実現する新設計。
・高密度で超軽量のフォーム材を使用。
・カバーは特殊な合成レザー。
・カーボンファイバーで補強したベース。
・位置調節目盛付クロモリスチール製レール。

シュプリームベース アナトミック ジュニア

SUPREMEBASE ANATOMIC JUNIOR BSD-52J

comfortlite made to fit the human body　ANATOMIC　CARBON/PA　CrMo　SYNTHETIC LEATHER

品番	税込価格（本体価格）
651607	¥6,090（¥5,800）

カラー：ブラック
サイズ：130×250mm
参考重量：228g
・ロード/MTB（ジュニア）
・コンフォートライトジオメトリーの採用であらゆる状況化で快適な乗り心地が実現する新設計。
・アナトミックホールデザイン。
・高密度で超軽量のフォーム材を使用。
・カバーは特殊な合成レザー。
・カーボンファイバーで補強したベース。
・位置調節目盛付クロモリスチール製レール。

シュプリームベース ジュニア

SUPREMEBASE JUNIOR BSD-51J

comfortlite made to fit the human body　CARBON/PA　SYNTHETIC LEATHER

品番	税込価格（本体価格）
651604	¥5,670（¥5,400）

カラー：ブラック
サイズ：130×250mm
参考重量：230g
・ロード/MTB（ジュニア）
・コンフォートライトジオメトリーの採用であらゆる状況化で快適な乗り心地が実現する新設計。
・高密度で超軽量のフォーム材を使用。
・カバーは特殊な合成レザー。
・カーボンファイバーで補強したベース。
・位置調節目盛付クロモリスチール製レール。

MODEL NAME	R	M	W x L
BSD-51 SupremeBase Leather	■	■	130mm x 270mm
BSD-51S SupremeBase Synthetic	■	■	130mm x 270mm
BSD-51J SupremeBase Junior	■	■	130mm x 250mm
BSD-52 SupremeBase Anatomic leather	■	■	130mm x 270mm
BSD-52S SupremeBase Anatomic Synthetic	■	■	130mm x 270mm
BSD-52J SupremeBase Junior	■	■	130mm x 250mm
BSD-71 MonoBace	■		130mm x 270mm

R = Road / M = MTB

コンプシート

COMPSEAT BSD-03

品番	税込価格（本体価格）
651651	¥4,074（¥3,880）

カラー：ブラック
サイズ：130×270mm
参考重量：264g
・ロード/MTB
・コンフォートライトジオメトリーの採用であらゆる状況下で快適な乗り心地を実現する新設計。
・軽量フォーム材の使用で軽量化を実現すると同時に股ズレなども防止。
・丈夫なケーブラーでの補強。
・位置調整用の目盛付クロモリスチール製レール。

アナトミックレースメン

ANATOMICRACE MEN BSD-04

品番	税込価格（本体価格）
651655	¥4,410（¥4,200）

カラー：ブラック
サイズ：130×270mm
参考重量：268g
・男性向け

アナトミックレースウーメン

ANATOMICRACE WOMEN BSD-05

品番	税込価格（本体価格）
651656	¥4,410（¥4,200）

カラー：ブラック
サイズ：145×240mm
参考重量：264g
・女性向け

BSD-04/BSD-05
・ロード/MTB
・コンフォートライトジオメトリーの採用であらゆる状況下で快適な乗り心地を実現する新設計。
・アナトミックホールデザイン。
・軽量フォーム材を使用。
・丈夫なケーブラーでの補強。
・位置調整用の目盛付クロモリスチール製レール。
・サイドを保護するバンパー。

メモリーコンフォート

MEMORYCOMFORT BSD-16

品番	税込価格（本体価格）
651616	¥3,780（¥3,600）

カラー：ブラック
・アナトミックデザイン。
・ワイドな座面にスーパーソフト素材のメモリーフォームを使用。
・ライダーの身体にフィットし、衝撃を吸収する素材。
・傷を防ぐバンパー付き。

プレスデンシティーメン

BREATHDENSITY MEN BSD-18

品番	税込価格（本体価格）
651644	¥4,410（¥4,200）

カラー：ブラック
サイズ：170×270mm
参考重量：386g
・男性向け

プレスデンシティーウーメン

BREATHDENSITY WOMEN BSD-19

品番	税込価格（本体価格）
651645	¥4,410（¥4,200）

カラー：ブラック
サイズ：170×250mm
参考重量：366g
・女性向け

BSD-18/BSD-19
・トレッキング
・アナトミックデザイン。
・快適性を追求したスポーツタイプ。
・通気性と柔軟性にすぐれた素材を立体裁断したカバーは湿気を外部に放出します。
・身体の圧迫を最小限にとどめるダブルデンシティーテクノロジー。
・コンフォートライトジオメトリーの採用であらゆる状況下で快適な乗り心地を実現する新設計。
・サテンシルバーカラーのレールとサイドを保護するバンパー。

コンフォートデンシティー メン

COMFORTDENSITY MEN BSD-37

品番	税込価格（本体価格）
651622	¥3,990（¥3,800）

カラー：ブラック
サイズ：170×270mm
参考重量：368g
・男性向け

マルチデンシティー メン

MULTIDENSITY MEN BSD-12

品番	税込価格（本体価格）
651642	¥4,200（¥4,000）

カラー：ブラック
サイズ：170×270mm
参考重量：403g
・男性向け

マルチデンシティー ウーメン

MULTIDENSITY WOMEN BSD-13

品番	税込価格（本体価格）
651643	¥4,200（¥4,000）

カラー：ブラック
サイズ：170×250mm
参考重量：382g
・女性向け

BSD-12/BSD-13
・トレッキング
・アナトミックホールデザイン。
・衝撃吸収素材が埋め込まれたベースと、補強されたクッション素材の2重構造で路面からのショックを吸収。
・側面は丈夫な合成皮革で補強。
・耐久性のある高品質な縫製。
・コンフォートライトジオメトリーの採用であらゆる状況下で快適な乗り心地を実現する新設計。
・サイドを保護するバンパー。

コンフォートデンシティー ウーメン

COMFORTDENSITY WOMEN BSD-38

品番	税込価格（本体価格）
651623	¥3,990（¥3,800）

カラー：ブラック
サイズ：170×250mm
参考重量：362g
・女性向け

BSD-37/BSD-38
・トレッキング
・アナトミックデザイン。
・耐久性を高めるためにケブラーを内蔵した柔軟なつや消しのカバー。
・高品質の縫製で長期の使用でも型崩れしない。
・身体の圧迫を最小限にとどめるダブルデンシティーテクノロジー。
・コンフォートライトジオメトリーの採用で、あらゆる状況化で快適な乗り心地が実現する新設計。
・サテンシルバーカラーのレールとサイドを保護するバンパー。

MODEL NAME	R	M	T	W x L
BSD-03 CompSeat	■	■		130mm x 270mm
BSD-04 AnatomicRace Men	■	■		130mm x 270mm
BSD-05 AnatomicRace Women	■	■		145mm x 240mm
BSD-12 MultiDensity Men			■	170mm x 270mm
BSD-13 MultiDensity Women			■	170mm x 250mm
BSD-16 MemoComfort			■	180mm x 250mm
BSD-18 BreathDensity Men			■	170mm x 270mm
BSD-19 BreathDensity Women			■	170mm x 250mm
BSD-37 ComfortDensity Men			■	170mm x 270mm
BSD-38 ComfortDensity Women			■	170mm x 250mm

R = Road / M = MTB / T = Trekking

ウルトラコンフォート

ULTRA COMFORT BSD-35

品番	税込価格（本体価格）
651620	¥7,140（¥6,800）

カラー：ブラック
サイズ：210×250mm
参考重量：799g
・コンフォート/カジュアル
・アナトミックデザイン。
・超快適設計。
1.路面からの衝撃を吸収するエラストマーサスペンション。
2.ジェルが内蔵され長距離走行に対応。
3.ソフトフォーム材が身体に対応し路面から振動を吸収。
・防水処理されたツートンカラーの合成皮革カバー。
・身体への圧迫を最小限にとどめるダブルデンシティーテクノロジー。
・コンフォートライトジオメトリーの採用であらゆる状況化で快適な乗り心地が実現する新設計。
・サテンシルバーのレールとサイドを保護するバンパー。

ソフトシェイプ

SOFT SHAPE BSD-24

品番	税込価格（本体価格）
651634	¥6,090（¥5,800）

カラー：ブラック
サイズ：210×250mm
参考重量：861g
・コンフォート/カジュアル
・アナトミックホールデザイン。
・路面からの衝撃を吸収するエラストマーサスペンション。
・柔軟なメモリーフォームの採用でソフトな乗り心地。
・衝撃吸収素材が埋め込まれたベースと、補強されたクッション素材の2重構造で路面からのショックを吸収。
・丈夫なツートンカラーの合成皮革のカバー。
・防水処理された高品質の縫製。
・コンフォートライトジオメトリーの採用であらゆる状況下で快適な乗り心地を実現する新設計。
・サイドを保護するバンパー。

ウルトラシェイプ

ULTRA SHAPE BSD-36

品番	税込価格（本体価格）
651621	¥7,140（¥6,800）

カラー：ブラック
サイズ：210×250mm
参考重量：799g
・コンフォート/カジュアル
・アナトミックホールデザイン。
・超快適設計。
1.路面からの衝撃を吸収するエラストマーサスペンション。
2.ジェルが内蔵され長距離走行に対応。
3.ソフトフォーム材が身体に対応し路面から振動を吸収。
・防水処理されたツートンカラーの合成皮革カバー。
・身体への圧迫を最小限にとどめるダブルデンシティーテクノロジー。
・コンフォートライトジオメトリーの採用であらゆる状況化で快適な乗り心地が実現する新設計。
・サテンシルバーのレールとサイドを保護するバンパー。

ソフトコンフォート

SOFT COMFORT BSD-25

品番	税込価格（本体価格）
651635	¥5,250（¥5,000）

カラー：ブラック
サイズ：210×250mm
参考重量：864g
・コンフォート/カジュアル
・アナトミックデザイン。
・路面からの衝撃を吸収するエラストマーサスペンション。
・柔軟なメモリーフォームの採用でソフトな乗り心地。
・衝撃吸収素材が埋め込まれたベースと、補強されたクッション素材の2重構造で路面からのショックを吸収。
・丈夫なツートンカラーの合成皮革のカバー。
・防水処理された高品質の縫製。
・コンフォートライトジオメトリーの採用であらゆる状況下で快適な乗り心地を実現する新設計。
・サイドを保護するバンパー。

ウェザーコンフォート

WEATHER COMFORT BSD-33

品番	税込価格（本体価格）
651618	¥6,090（¥5,800）

カラー：ブラック
サイズ：210×250mm
参考重量：792g
・コンフォート/カジュアル
・アナトミックデザイン。
・路面からの衝撃を吸収するエラストマーサスペンションによって快適な乗り心地。
・防水処理されたツートンカラーの合成皮革カバー。
・身体への圧迫を最小限にとどめるダブルデンシティーテクノロジー。
・コンフォートライトジオメトリーの採用であらゆる状況化で快適な乗り心地が実現する新設計。
・サテンシルバーカラーのレールとサイドを保護するバンパー。

ウェザーシェイプ

WEATHER SHAPE BSD-34

品番	税込価格（本体価格）
651619	¥6,090（¥5,800）

カラー：ブラック
サイズ：210×250mm
参考重量：784g
・コンフォート/カジュアル
・アナトミックホールデザイン。
・路面からの衝撃を吸収するエラストマーサスペンションによって快適な乗り心地。
・防水処理されたツートンカラーの合成皮革カバー。
・身体への圧迫を最小限にとどめるダブルデンシティーテクノロジー。
・コンフォートライトジオメトリーの採用であらゆる状況化で快適な乗り心地が実現する新設計。
・サテンシルバーカラーのレールとサイドを保護するバンパー。

ベースシェイプ

BASE SHAPE BSD-26

品番	税込価格（本体価格）
651636	¥3,150（¥3,000）

カラー：ブラック
サイズ：210×240mm
参考重量：608g
・コンフォート/カジュアル
・路面からの衝撃を吸収するソフトフォームを使用。
・丈夫なツートンカラーの合成皮革のカバー。
・耐久性のある高品質の縫製。
・サイドを保護するバンパー。

デザインコンフォート

DESIGN COMFORT BSD-47

品番	カラー	税込価格（本体価格）
651594	ブルー	¥3,990（¥3,800）
651595	ピンク	

サイズ：180×250mm
参考重量：461g
・トレッキング
・アナトミックデザイン。
・快適性を追求したスポーツサドル。
・身体の圧迫を最小限にとどめるダブルデンシティーテクノロジー。
・ソフトフォーム材が身体に対応し路面からの振動を吸収。
・サテンシルバーカラーのレールとサイドを保護するバンパー。
・コンフォートジオメトリーの採用であらゆる状況化で快適な乗り心地が実現する新設計。

MODEL NAME	T	C	W x L
BSD-24 SoftShape		■	210mm x 250mm
BSD-25 SoftComfort		■	210mm x 250mm
BSD-26 BaseShape		■	210mm x 240mm
BSD-33 WeatherComfort		■	210mm x 250mm
BSD-34 WeatherShape		■	210mm x 250mm
BSD-35 UltraComfort		■	210mm x 250mm
BSD-36 UltraShape		■	210mm x 250mm
BSD-47 DesignComfort	■	■	180mm x 250mm

T = Trekking / C = Comfort

The unstoppable Jean Biermans

止まらないジュリアン・ディーン

これから記す話はとても信じがたい、しかし私たちは100%の確信を持ってこの話が本当であるとお伝えする。1991年、ジュリアン・ディーンはバスに撥ねられ、15メートルもの距離を引き摺られた。彼の左足の下半分はほとんど引きちぎられており、医師は恐ろしいことだが、彼の足を完全に切断する処置をとる寸前であった。ジュリアンにとって幸運だったのは、彼らが足を治すことを試みる決断を下したことだった。「三回もの手術が必要だったけど、医師たちは僕の足を治すよう計画してくれた。僕の膝まわりの筋肉や腱は完全に引きちぎられていたからこの決断は決して簡単なものではなかった。僕の皮膚や筋肉はほとんど持っていかれていたんだ。手術では足の下側に使う皮膚を確保するために両足の上のほうの皮膚をはがさなければならなかった。」

何度も行われる復元手術を終えたディーンは、もう一度歩くことを覚えなくてはいけなかった。彼が松葉杖なしで歩けるようになるまで、練習、リハビリの日々が2年も続いた。リハビリテーションの一環として彼は足の筋肉を強化するために多くの時間をジムで過ごした。「ジムは良かったんだけど、4年も経つと別のことがやりたくなってね。」ディーンは説明する。「趣味とジムトレーニングの息抜きも兼ねて、マウンテンバイクを始めたんだけど、僕が日曜日に集団で走るようになるのにそれほど時間はかからなかった。彼らは僕のことを速いと思ったみたいで、レースに出るよう勧めてくれたんです。」彼の初めてのレースで、ジンキー・パワーと呼ばれた彼は、一時間レースで三周しかできなかった。しかし、彼は一度始めたことはやりとおしてきた、そして自身の怪我を克服したように、じっと耐えた。

彼のマウンテンバイクでの成績は日を追うごとに向上してゆき、さらに彼はロードレースも始めるようになった。彼はロードでも好成績を収めたが、元々ダートのほうが性に合っていたようで、マウンテンバイクの世界に再び戻ってくるまでそうかからなかった。「復帰して1年目はセンチュリータイプのイベントに参加して、友達と自分たちのチームを作ったりもしたんだ。」ディーンは2007年オランダバイクマラソンチャンプで2位、ヨーロピアンマスターチャンプでは16位、ワールドチャンピオンシップでは23位と好成績を収めていた。「僕はさらにミックスチームでユニベガ24時間も勝ったし、バイクトランスアルプレースでも31位に入った。2008年は調子が良かったわけではないけど、それでもウィリンゲンバイクマラソンで勝ったし、パート・ブランジンバイクマラソンでも3位に入った。自身の目に見える障害にも関わらずディーンは、ヨーロッパの自転車界に受け入れられていた。チームメイトは彼に気を遣うこともなく、対戦者も同じである。どのような人もディーン自身の偉業のおかげで、彼は高い評価を受けている。ディーンはさらに距離の長いレースや24時間レースに標準をあわせている。24時間ラダムリングMTB、同じくタウナストレイルマラソンでブレンジェンMTBチーム4人との1位フィニッシュと、2009年のラングドープでのSixxxxx　Race6時間の勝利は、さらにディーンに注目を集めた。「バイクに乗っている時間が長ければ長いほど気分が良くなる。例を挙げるとすれば、2010年の世界選手権マラソンでは最後の15kmで3人のライダーを追い越して、土埃の後方へ置き去りにしてやったんだ。」ディーンは満面の笑みで言う。「サイクリングは僕に多くの満足を与えてくれるのと、BBBが僕をサポートしてくれているのに感謝しているよ。世界に、たとえ障害を持ったとしても不可能なんて事はないと伝えられるからね。」

17 year old Jean had to learn to walk again

SEATPOSTS シートポスト

あなたのサイズを決めよう！

あなたの自転車がインテグレーテッドシートポスト装備のモデルでなければ、あなたはフレームとサドルをつなげるシートポストが必要となるだろう。自転車フレームのジオメトリーやサイズの違いによって、さまざまな径や長さのものを取り揃えてある。BBBシートポストの商品ラインナップは、ほとんどの自転車の径に対応するだろう。正しい径の選択は、しっかりしたシートポストの固定とフレームに対しての好ましくないクランプの圧力から守るためには不可欠である。BBBは300～450mmの長さのシートポストを取り揃えている。0～18mmのオフセットは、あなたのサドルの正しいポジションを出すために重要になる。
あなたが選べる正しいサイズが判れば、BBBシートポストの中から合致するものを選ぶことが出来る。シートポストは調整のみではなく、使用する素材の種類でも違いが出てくる。シートポストを選ぶ際、素材の要素は大体の場合、経済的なことか見た目で選ぶ際に関わってくるのみだろう。6061番アルミニウムであれば、特別なT6処理による高強度とアルミニウムの素材としての軽量さ、そしてダブルバテット構造が特徴である。ダブルバテットとは力のかかる部分に材料を集めて厚みを増し、必要のない部分を極力薄くすることで軽量化したことにより、バーの内壁の厚みが違う構造のことを指す。カーボン素材においては、正しいファイバーを正しい方向に、正しい場所に使うことでシートポストに特徴をつけることが出来る。BBBのカーボンとアルミニウムの組み合わせは、強さ、硬さ、軽量さ、耐久性の完璧なブレンドを実現している。
あなたのサドルを正しく調整、固定できるように設計された、2スクリュー・マイクロ、デュアルボルト、サイドボルト、3種の調整クランプが簡単で正確な調整を可能とする。

● 2-SCREW MICRO-ADJUST SYSTEM
2本ボルト マイクロアジャストシステム
アングルの微調整が可能で、サドルを適正な位置に固定。2本ボルト構造のため1本ボルト方式に比較してより強く締め付けられます。

ロード用　MTB用

● DUAL BOLT ADJUSTABLE CLAMP
デュアルボルト アジャスタブルクランプ
アングルの微調整が可能で、サドルを適正な位置に固定。クランプで締め付ける時にかかる力はサドルのレールに均等にかかります。

材質　オフセット　長さ

フルポスト

FULLPOST BSP-34

品番	外径	税込価格（本体価格）
659325	31.6mm	¥20,790（¥19,800）
659326	27.2mm	

カラー：ブラック
オフセット：15mm
長さ：300mm
参考重量：185g（27.2mm）/ 202g（31.6mm）
・ロード
・インテグレーテッド式フルカーボンファイバー。
・最軽量でありながら剛性と耐久性を保持。
・デュアルボルトアジャスタブルクランプ。

ファイバーポスト蠡

FIBERPOST II BSP-32

品番	外径	長さ	税込価格（本体価格）
659310	32.4mm	350mm	¥12,390（¥11,800）

カラー：ブラック
オフセット：15mm
参考重量：224g（27.2mm）/230g（31.6mm）/280g（32.4mm）
・ロード
・アルミニウム合金と融合したINCAカーボンファイバー製。
・剛性と耐久性を維持しながら軽量化を実現。
・ロープロファイルデザイン。
・デュアルボルトアジャスタブルクランプ。
・BOLTFIX（BSP-83）のクランプが付属。
27.2mm：31.8mm
31.6mm：34.9mm
32.4mm：35.8mm

ロードポスト

ROADPOST BSP-11

品番	外径	税込価格（本体価格）
659301	27.2mm	¥4,410（¥4,200）
659302	31.6mm	

カラー：ブラック
オフセット：15mm
長さ：300mm
参考重量：235g（27.2mm）/ 275g（31.6mm）
・ロード。
・軽量ロープロファイルデザイン。
・6061アルミ合金製のダブルバテッドチューブ。
・デュアルボルトアジャスタブルクランプ。

カーボンシートポストは取り付け時にはグリスを塗布しないでください。
シートクランプの締め付けは塗着するバイクの指定トルクで確実に固定を行ってください。

アルスクレイパー

ALUSCRAPER BSP-21

品番	外径	税込価格（本体価格）
657296	27.2mm	¥5,775（¥5,500）
657297	31.6mm	

カラー：ブラック
オフセット：0mm
長さ：400mm
参考重量：246g（27.2mm）/296g（31.6mm）
・ロード/MTB
・2014アルミニウム合金製3次元加工によるワンピースデザイン。
・2本ボルトマイクロアジャストシステム。

スカイスクレイパー

SKY SCRAPER BSP-20

税込価格（本体価格）¥3,360（¥3,200）

カラー：ブラック
オフセット：0mm
長さ：400mm
参考重量：378g

・MTB
・6061アルミニウム合金鍛造製。
・2本ボルトマイクロアジャストシステム。
・ほとんど全てのサドルに適応。

品番	外径	品番	外径	品番	外径
657300	25.0mm	657310	27.2mm	657320	30.4mm
657301	25.4mm	657311	28.6mm	657321	30.6mm
657302	25.6mm	657312	28.8mm	657322	30.8mm
657303	25.8mm	657313	29.0mm	657327	30.9mm
657304	26.0mm	657314	29.2mm	657323	31.0mm
657305	26.2mm	657315	29.4mm	657324	31.2mm
657306	26.4mm	657316	29.6mm	657325	31.4mm
657307	26.6mm	657317	29.8mm	657326	31.6mm
657308	26.8mm	657318	30.0mm	657328	32.0mm
657309	27.0mm	657319	30.2mm	657333	34.9mm

ロングスクレイパー

LONG SCRAPER BSP-23

品番	外径	税込価格（本体価格）
657329	27.2mm	¥3,990（¥3,800）
657330	31.6mm	

カラー：ブラック
オフセット：0mm
長さ：450mm
参考重量：356g（27.2mm）/384g（31.6mm）
・MTB（ロングサイズ）
・6061アルミニウム合金鍛造製。
・2本ボルトマイクロアジャストシステム。

トップポスト

TOP POST BSP-12

品番	カラー	外径	税込価格（本体価格）
657294	ブラック	27.2mm	¥4,725（¥4,500）
657295		31.6mm	
657331	ホワイト	27.2mm	
657332		31.6mm	

オフセット：15mm
長さ：400mm
参考重量：254g（27.2mm）/304g（31.6mm）
・MTB。
・軽量ロープロファイルデザイン。
・6061アルミ合金製のダブルバテッドチューブ（ブラック）。
・6061アルミ合金製のプレーンチューブ（ホワイト）。
・デュアルボールドアジャスタブルクランプ。

フリースクレイパー

FREE SCRAPER BSP-22

品番	外径	税込価格（本体価格）
657298	27.2mm	¥5,775（¥5,500）
657299	31.6mm	

カラー：ブラック
オフセット：0mm
長さ：400mm
参考重量：255g（27.2mm）/279g（31.6mm）
・MTB/フリーライド
・2014アルミニウム合金製3次元加工によるワンピースデザインで、苛酷な条件に対応する十分な強度。
・強度を高めるため内部は楕円形状。
・2本ボルトマイクロアジャストシステムでクランプは8mmレールに適合。

コンバートセットA

COMVERTSET A BSP-91A

品番	税込価格（本体価格）
659318	¥2,520（¥2,400）

カラー：ブラック
参考重量：58g
適合シートポスト：ROADPOST（BSP-11）、TOPPOST（BSP-12）、FIBERPOST（BSP-32/BSP-33）
・MONOBASE（BSD-71）（P189）サドルを取り付けるためのアダプター。
・シートポストをレール方式からモノクランピング方式に変更。
・6061アルミニウム合金製。

コンバートセットB

COMVERTSET B BSP-91B

品番	税込価格（本体価格）
659319	¥2,940（¥2,800）

カラー：ブラック
参考重量：76g
適合シートポスト：FULLPOST（BSP-34）
・MONOBASE（BSD-71）（P189）サドルを取り付けるためのアダプター。
・シートポストをレール方式からモノクランピング方式に変更。
・6061アルミニウム合金製。

エアロフィックス

AEROFIX BSP-96

品番	税込価格（本体価格）
653200	¥1,575（¥1,500）

カラー：ブラック
・レースナンバープレートをさまざまなシートポストに取り付けることができるアルミ合金製アダプター。
・エアロシートピラー用。
・自動的にプレートに孔を開ける特殊なボトルでの取り付けはすばやく簡単。
・ゴム製のO型リングはシートポストにしっかりフィット。
・内側の保護ラバーで滑りとシートポストの損傷を防止。

ナンバーフィックス

NUMBERFIX BSP-95

品番	税込価格（本体価格）
653115	¥1,260（¥1,200）

カラー：ブラック
参考重量：10g
・レースで使用するナンバープレートをシートポストに取り付けるためのアダプター。
・従来のわずらわしい方法を解決したシンプルな方式。
・自動的にプレートに孔を明ける特殊なボトル。
・ラバーストラップで簡単にシートポストに装着。
・内側の保護ラバーで滑りとシートポストの損傷を防止。
・アルミニウム合金製。

ボルトフィックス

BOLT FIX BSP-83

品番	外径	税込価格（本体価格）
653191	28.6mm	¥1,890（¥1,800）
653193	31.8mm	
653194	34.9mm	
653195	35.8mm	

カラー：ブラック
参考重量：25g
・バレールナットを使用したボルト式。
・カーボンファイバー及びアルミニウム合金製ポストに適合。
・6061アルミニウム合金製。
・締め付けの力を均等に分散する構造。

ザストラングラー

THE STRANGLER BSP-80

品番	外径	税込価格（本体価格）
653196	28.6mm	¥840（¥800）
653198	31.8mm	
653199	34.9mm	

カラー：ブラック
参考重量：21g
・アルミニウム合金製シートポストに適合。
・ボルト式。
・6061アルミニウム合金製。

ザレバー

THE LEVER BSP-81

品番	外径	税込価格（本体価格）
653116	28.6mm	¥997（¥950）
653118	31.8mm	
653119	34.9mm	

カラー：ブラック
参考重量：57g
・アルミニウム合金製シートポストに適合。
・シートポストの上下移動が簡単なクイックリリース方式。
・6061アルミニウム合金製。

カーボンストラングラー

CARBON STRANGLER BSP-82

品番	外径	税込価格（本体価格）
653186	28.6mm	¥1,365（¥1,300）
653188	31.8mm	
653189	34.9mm	

カラー：ブラック
参考重量：22g
・カーボンファイバー及びアルミニウム合金製シートポストに適合。
・ボルト式。
・6061アルミニウム合金製。
・締め付けの力を均等に分散する構造。

QRフィックス

QR FIX BSP-84

品番	外径	税込価格（本体価格）
653111	28.6mm	¥3,360（¥3,200）
653113	31.8mm	
653114	34.9mm	

カラー：ブラック
参考重量：45g
・CNC精密加工のため精度が高くレバーの操作が容易。
・軽量な6061アルミニウム合金製。
・アルミニウム合金製シートポストに適合。

シフトフィックス

SHIFTFIX BSP-90

品番	外径	税込価格（本体価格）
653151	31.8mm	¥1,575（¥1,500）
653154	34.9mm	

カラー：ブラック
参考重量：18g（31.8mm）
・アルミニウム合金製のフロントディレーラーブラケット。

PEDALS ペダル

ペダルの上で

クリップレスペダルの最初の特許は1895年、チャールズ＝ハンソンによって登録された。その後、ルックが商業的に大きな成功を収めたクリップレスペダルを世に出すまで実に90年かかった。しかし、このペダルが消費者に自転車業界における革新的なテクノロジーであると認知してもらうには、当時のベルナルド・イノーのツール・ド・フランスでの勝利までもが必要であった。現在、イノーのおかげで、すべてのサイクリストはクリップレスペダルのもたらす様々なメリットを享受している。
BBBのロード用ペダルは、1980年当時に作られたクリップレスペダルの原型からさらに大きく進化したものとなっている。クリートがアクスルの近くに配置される特殊な設計が、もっと力強く、自然なペダリングのモーションを実現する。テンション調整機能があなたの好きなリリース具合にカスタマイズすることを可能とする。これはあなたのペダリング時の快適さを向上してくれるだけでなく、最も重要なあなたの安全も守ってくれる。
BBBのペダルはロード、MTB用でそれぞれ別のボディ、アクスルを用意している。最も軽い、最高峰クラスのペダルは、軽量さと耐久性のためにマグネシウムボディにチタニウムアクスルを使っている。他にも選択肢としてクロモリアクスルとアルミボディのモデルがある。クリートはロード用にフロート付きのものとそうでないもの、マウンテンバイク用にSPDと共用のものがペダルとセットで、あるいは別個でお求めいただける。

マウンテンハイ

MOUNTHIGH BPD-12

品番	税込価格（本体価格）
574183	¥29,190（¥27,800）

カラー：ホワイト
参考重量：249g
・SPDに対応する究極のMTBクリップレスタイプ。
・テンションは調節可能で素早い着脱機構。
・ボディはマグネシウム合金製、スピンドルはチタニウム合金製で超軽量。
・メンテナンス不要なシールドベアリングを使用し、滑らかな回転と耐久性を確保。
・すぐれたマッドクリアランスのオープンデザイン。
・アジャスタブルリテンションシステム。
・CLICK&GO(BPD-01)のクリートが付属。

マウンテンゴー

MOUNTAINGO BPD-11

品番	カラー	税込価格（本体価格）
574180	ポリッシュ	¥9,975（¥9,500）
574181	ブラック	
574182	ホワイト	

参考重量：299g
・SPDに対応するMTBクリップレスタイプ。
・テンションは調節可能で素早い着脱機構。
・CNC機械加工されたスピンドルとメンテナンスフリーのシールドベアリング。
・すぐれたマッドクリアランスのオープンデザイン。
・アジャスタブルリテンションシステム。
・CLICK&GO(BPD-01)のクリートが付属。

デュアルライド

DUALRIDE BPD-22

品番	カラー	税込価格（本体価格）
574103	ブラック	¥10,290（¥9,800）
574104	シルバー	

踏み面サイズ：90×75mm
参考重量：560g（片側）
・アルミニウム合金製で2種類の機能を装備。
・通常のシューズとSPDシューズ、両方のシューズに対応。
・片面はSPDに対応するMTBクリップレスタイプ。
・強度がすぐれたクロモリスピンドル。
・完全防水のシールドベアリング内蔵でメンテナンスフリー。
・アジャスタブルリテンションシステム。
・CLICK&GO(BPD-01)のクリートが付属。

クリック アンド ゴー

CLICK & GO BPD-01

品番	税込価格（本体価格）
570373	¥1,890（¥1,800）

カラー：シルバー
・SPD方式のシューズとペダルに対応するMTB用クリート。
・クロモリスチール製で軽くて丈夫、耐久性にもすぐれている。
・フロートは4°。
・簡単なクリックの着脱。
・堅いスチール製ボルトで簡単取付。

フットレスト

FEETREST BPD-90

品番	税込価格（本体価格）
570377	¥1,575（¥1,500）

サイズ：84×66mm
参考重量：48g
・SPD方式のメカニズム部分に取り付け、通常のシューズが使用できるアダプター。
・簡単な取り付けと取り外し。
・リフレクター付属。

● ADJUSTABLE RETENTION
アジャスタブル リテンション
ペダルに対し最適な位置に固定すると同時に安全を守ることが最も重要で、そのためにスプリングの強さが調節できます。

ハイダイナミック

HIGH DYNAMIC BPD-08

品番	税込価格（本体価格）
571405	¥31,290（¥29,800）

カラー：ホワイト
参考重量：199g
・究極のロード用クリップレスタイプ。
・ボディはマグネシウム合金製、スピンドルはチタニウム合金製で超軽量。
・高密度で高品質のニードルベアリングが1個と2個のシールドベアリングを組み込み、滑らかな回転と耐久性を確保。
・シャフトとクリートをできるだけ近づけた設計で、より力強い円滑なペダリングが実現。
・アジャスタブルリテンションシステム。
・MULTICLIP(BPD-04A)フローティングクリートが付属。

コンプダイナミック M

COMP DYNAMIC M BPD-07

品番	カラー	税込価格（本体価格）
571400	グレー	¥14,490（¥13,800）
571401	ブラック	

参考重量：236g
・マグネシウム合金の軽量ロード用クリップレスタイプ。
・強度がすぐれたクロモリスピンドルに、1個のニードルベアリングと2個のシールドベアリングが組み込まれ、滑らかな回転と耐久性を確保。
・シャフトとクリートをできるだけ近づけた設計で、より力強い円滑なペダリングが実現。
・アジャスタブルリテンションシステム。
・MULTICLIP(BPD-04A)フローティングクリートが付属。

コンプダイナミック

COMP DYNAMIC BPD-06

品番	カラー	税込価格（本体価格）
571423	ポリッシュ	¥12,390（¥11,800）

参考重量：264g
・ロード用クリップレスタイプ。
・強度がすぐれたクロモリスピンドルに、1個のニードルベアリングと2個のシールドベアリングが組み込まれ、滑らかな回転と耐久性を確保。
・シャフトとクリートをできるだけ近づけた設計で、より力強い円滑なペダリングが実現。
・アジャスタブルリテンションシステム。
・MULTICLIP(BPD-04A)フローティングクリートが付属。

ロードダイナミック

ROAD DYNAMIC BPD-05

品番	カラー	税込価格（本体価格）
571411	ブラック	¥11,340（¥10,800）
571413	ポリッシュ	

参考重量：322g
・軽量で耐久性にすぐれたロード用クリップレスタイプ。
・最高級カートリッジタイプのクロモリシャフト。
・独特のデザインでコーナリング時にも地面と十分なクリアランスを確保。
・アジャスタブルリテンションシステム。
・ROADCLIP(BPD-02A)フローティングクリートが付属。

ロードクリップ

ROADCLIP BPD-02F

品番	税込価格（本体価格）
570386	¥1,470（¥1,400）

カラー：ブラック
・LOOKペダルとROADDYNAMIC（BPD-05）に対応するロード用クリート。
・0°フィックスドタイプ。

ロードクリップ

ROADCLIP BPD-02A

品番	税込価格（本体価格）
570382	¥1,890（¥1,800）

カラー：レッド
・LOOKペダルとROADDYNAMIC(BPD-05)に対応するロード用クリート。
・4.5°フローティングタイプ。

マルチクリップ

MULTICLIP BPD-04F

品番	税込価格（本体価格）
570384	¥2,310（¥2,200）

カラー：ブラック
・HIGHDYNAMIC(BPD-08)、COMPDYNAMIC M(BPD-07)、COMPDYNAMIC(BPD-06)に対応するロードクリート。
・0°フィックスドタイプ。

マルチクリップ

MULTICLIP BPD-04A

品番	税込価格（本体価格）
570385	¥2,310（¥2,200）

・HIGHDYNAMIC(BPD-08)、COMPDYNAMIC M(BPD-07)、COMPDYNAMIC(BPD-06)に対応するロードクリート。
・3°フローティングタイプ。

コンプクリップ

COMPCLIP BPD-03A

品番	税込価格（本体価格）
570383	¥2,310（¥2,200）

・COMPDYNAMIC(BPD-05/07)に対応するロード用クリート。
・4.5°フローティングタイプ。

サンドグリップ

SANDGRIP BPD-91

品番	税込価格（本体価格）
570374	¥210（¥200）

カラー：ブラック
・切断可能な粘着性サンドペーパー。
・クリートとシューズの間に貼るとクリートの固定力が増加。
・カーボンファイバー製ソールに効果的。
・BBBのロードクリートに使用出来ます。

PEDALS ペダル

ローライド

LOW RIDE BPD-34

品番	税込価格（本体価格）
574187	¥6,720（¥6,400）

カラー：ブラック
参考重量：552g
・ハードなライディングに対応
　したフリーライドペダル。
・丈夫で軽量なワンピースボディ。
・メンテナンスフリーのDUブッシュベアリング。
・ピンは交換可能。

デュアルチョイスII

DUAL CHOICE II BPD-21

品番	税込価格（本体価格）
574101	¥7,875（¥7,500）

踏み面サイズ：94×66mm
参考重量：495g（片側）
・通常のシューズとSPDシューズ、両方のシューズに対応。
・片面はSPDに対応するMTBクリップレスタイプ。
・強度がすぐれたクロモリスピンドルと完全防水のシールド
　ベアリング内蔵でメンテナンスフリー。
・アジャスタブルリテンションシステム。
・CLICK&GO（BPD-01）のクリートが付属。

イージーライダー II

EASY RAIDER II BPD-24

品番	税込価格（本体価格）
574186	¥2,310（¥2,200）

カラー：シルバー
・軽量なアルミ合金製ペダル。
・丈夫なクロモリスピンドル。
・滑り止めラバー。
・リフレクター付属。

マウンテンハイ

MOUNTAIN HIGH BPD-32

品番	税込価格（本体価格）
574135	¥3,150（¥3,000）

踏み面サイズ：100×98mm
参考重量：665g（片側）
・激しい乗車に耐える頑丈な構造。
・耐久性にすぐれたアルミニウム合金製ボディとクロモリ
　スチール製スピンドル。
・着脱可能な滑り防止のピン。

クラシックライド

CLASSIC RIDE BPD-17

品番	税込価格（本体価格）
574117	¥3,990（¥3,800）

踏み面サイズ：80×63mm
参考重量：336g（片側）
・標準的なアルミニウム合金製ペダル。
・強度がすぐれたクロモリスピンドルと完全防水のシールド
　ベアリング内蔵でメンテナンスフリー。
・濡れた状況でもスリップを防止する歯状デザイン。
・リフレクター付属。

コンフォートライダー

COMFORT RIDER BPD-29

品番	税込価格（本体価格）
574127	¥2,940（¥2,800）

踏み面サイズ：92×80mm
参考重量：321g（片側）
・耐久性にすぐれたアルミニウム合金ボディとコンポジット
　製のゲージ。
・リフレクターを装着し夜間の安全に配慮。
・高品質のクロモリスピンドル。
・両面をラバートレッドで滑りを防止したノンスリップタイプ。

マウント アンド ゴー

MOUNT & GO BPD-15

品番	税込価格（本体価格）
574115	¥2,310（¥2,200）

踏み面サイズ：95×63mm
参考重量：420g（片側）
・鍛造製アルミニウム合金のボディで耐久性がありながら軽量。
・強度にすぐれたクロモリスチール製スピンドル。
・濡れた状況でもスリップを防止する歯状デザイン。
・リフレクター付属。
・トゥクリップ/トウストラップ装着可能。

イージートレックII

EASY TREK II BPD-41

品番	税込価格（本体価格）
574140	¥1,470（¥1,400）

・コンポジット製のワンピース構造で、耐久性にすぐれ軽量。
・両面をラバートレッドで滑りを防止したノンスリップタイプ。
・高品質のクロモリスチール製スピンドル。
・リフレクター装備。

バイク アンド タイト

BIKE & TIGHT BPD-30

品番	税込価格（本体価格）
581230	¥840（¥800）

長さ：255mm
参考重量：24g
・耐久性にすぐれたナイロン製ストラップ。
・安全なロックオン構造の頑丈なバックル。
・あらゆる状況の中で強さを維持。

ビッグフィート

BIG FEET BPD-16

品番	税込価格（本体価格）
574116	¥2,310（¥2,200）

踏み面サイズ：98×63mm
参考重量：414g（片側）
・鍛造製アルミニウム合金のボディで耐久性がありながら軽量。
・強度にすぐれたクロモリスチール製スピンドル。
・濡れた状況でもスリップを防止する歯状デザイン。
・リフレクター付属。
・トウクリップ/トウストラップ装着可能。

イージートレック

EASY TREK BPD-26

品番	税込価格（本体価格）
574126	¥1,260（¥1,200）

踏み面サイズ：100×75mm
参考重量：415g（片側）
・コンポジット製ワンピース構造で、耐久性にすぐれ軽量。
・両面のラバートレッドで滑りを防止したノンスリップタイプ。
・高品質のクロモリスチール製スピンドル。
・リフレクター装着。

HEADSET ヘッドセット

すべて頭の中にある

オッケー、自転車　の中で最もセクシーな部位はヘッドセットではない。あなたがこれについて真剣に考えるのは、何か調子がおかしいときであろうが、しかしヘッドセットが何か調子が悪いというのは得てして危険な状態だ。そんなときはBBBのヘッドセットを使うことを考えよう。正しく圧入すれば、ヘッドセットのことを考えたり、心配しなくても良くなる。
ヘッドセットはスレッド、スレッドレス、インテグレーテッドかセミインテグレーテッドの４つ種類がある。現代自転車フレームのほとんどが41.0mmもしくは41.8mmのベアリングを搭載したインテグレーテッドヘッドセットを使用している。もしあなたがインテグレーテッドヘッドセットを交換することを考えているのであれば、ヘッドにかかる圧力を確実に吸収できるように、正しいサイズを選ぶことが非常に重要になってくる。BBBではさまざまなクオリティレベルでのベアリングを使用したヘッドセットを用意している。
クロモリベアリング（クオリティレベル1）は通常の自転車の使用方法に最も適する。もしあなたが、私たちの言う通常の乗り方より乗る頻度が高い、もしくはもう少し高い性能を求めるのであればステンレススチールベアリング（クオリティレベル2）をご提案する。このベアリングはクロモリよりさらに頑丈で、腐食耐性もより高い。もしあなたが二度とヘッドセットで心配したりしたくないのであれば、是非セラミックベアリング（クオリティレベル3）をお試しいただきたい。セラミックは腐食することなく、ヘッドセット内部に入る砂や泥を粉砕し、セラミックベアリングは金属製のそれよりも完璧な球状で、著しい回転性能を発揮する。BBBのセラミックベアリングはあなたのフレームより長生きすることだろう。
インテグレーテッドのみでなく、BBBは他タイプのヘッドセットも取り扱っているのであなたが必要なパーツはきっと揃うだろう。私達はあなたのステアチューブを延長する為のアダプターすら持っているのだから。

●36/45 DEGREES ANGULAR CON-TACT BEARING
36/45 ディグリース アンギュラー コンタクトベアリング

ヘッドパーツは2種類の方向から力を受けています。斜横方向からの力が「アンギュラーコンタクトフォース(ACF)」、上下方向からの力が「プレッシングフォース(PF)」で、この2方向からかかる力を効果的に分散させることがヘッドセットの耐久性と機能持続のために必要です。
・ACFに対応するためにアンギュラーコンタクトベアリングを使用しています。
・PFに対応するためにベアリングの接触角度は36°と45°の2種類を採用しています。いずれも構造計算上算出されたもので、36°は圧入式、45°はインテグレーテッド式のヘッドパーツです。

セラミック

CERAMIC BHP-48

品番	税込価格（本体価格）
506215	¥29,820（¥28,400）

カラー：ブラック
ベアリング直径：41.0mm
適合：CAMPAGNOLO
・インテグレーテッドヘッドセット。
・36×45のセラミックベアリング。
・最も剛性にすぐれ丈夫なセラミック製ベアリング。
　セレミックはクロモリよりも10倍強度が高い構造。
　スムーズな走行を実現するため丸さを追求させている。
・高さ15mmのコーンスペーサー。
　オープンクラウンレースで簡単装着。

セラミック

CERAMIC BHP-47

品番	税込価格（本体価格）
506214	¥29,820（¥28,400）

カラー：ブラック
ベアリング直径：28.6～38.1mm
適合：CANECREEK
・インテグレーテッドヘッドセット。
・45×45のセラミックベアリング。
・最も剛性にすぐれ丈夫なセラミック製ベアリング。
　セレミックはクロモリよりも10倍強度が高い構造。
　スムーズな走行を実現するため丸さを追求させている。
・高さ15mmのコーンスペーサー。
　オープンクラウンレースで簡単装着。

ターンアラウンド

TURNA ROUND BHP-01

1" / AL 6061 T6 / 36 45° / INCL

品番	カラー	税込価格（本体価格）
503100	シルバー	¥6,090（¥5,800）
503101	ブラック	

ステアチューブ：φ25.4mmネジなし
フォーク玉押：φ26.4mm
上下ワン：φ30.2m
参考重量：105g（ベアリング含む）

ターンアラウンド

TURNA ROUND BHP-02

AL 6061 T6 / 1.1/8" / 36 45° / INCL

品番	カラー	税込価格（本体価格）
503110	シルバー	¥6,090（¥5,800）
503111	ブラック	

ステアチューブ：φ28.6mmネジなし
フォーク玉押：φ29.8mm
上下ワン：φ34.0mm
参考重量：118g（ベアリング含む）

〈BHP-01/BHP-02〉
・圧入式AH式。
・6061アルミニウム合金製。
・36°のアンギュラーコンタクトベアリングは
　カートリッジシールドベアリングでメンテナンス不要。
・アルミニウム合金製トップキャップ。

スレッドアラウンド

THREADA ROUND BHP-15

AL 6061 T6 / 1"

品番	カラー	税込価格（本体価格）
502180	シルバー	¥4,725（¥4,500）
502181	ブラック	

ステアチューブ：φ25.4mmネジ付き
フォーク玉押：φ26.4mm
上下ワン：φ30.2mm
ロックナット内径：φ22.2mm
参考重量：110g（ベアリング含む）

スレッドアラウンド

THREADA ROUND BHP-16

AL 6061 T6 / 1.1/8"

品番	カラー	税込価格（本体価格）
502190	シルバー	¥4,725（¥4,500）
502191	ブラック	

ステアチューブ：φ28.6mmネジ付き
フォーク玉押：φ29.8mm
上下ワン：φ34.0mm
ロックナット内径：φ25.4mm
参考重量：109g（ベアリング含む）

〈BHP-15/BHP-16〉
・圧入式スレッドタイプ。
・6061アルミニウム合金製。
・カートリッジ式シールドベアリングはメンテナンス不要。

フリーライド

FREERIDE BHP-52

1.1/8"

品番	税込価格（本体価格）
506218	¥3,990（¥3,800）

カラー：ブラック
・スレッドレス28.6mmのフリーライドヘッドセット。
・フリーライド、BMX、ダートジャンプに使用
　できる特別な構造。剛性の高いボールベアリング。
・頑丈なトップカップ。ボトムカップはクロモリ製。
・トップカップはインナーケーブルルーティング対応。

チューブエクステンダー

TUBE EXTENDER BHP-22

AL 6061 T6 / INCL

品番	カラー	税込価格（本体価格）
506013	ブラック	¥2,940（¥2,800）
506014	シルバー	

最大延長：85mm
・6061アルミ合金製。
・直径28.6mmのステアチューブに適合。
・ROUNDHEAD（BAP-02）を含む。

エクステンダー

EXTENDER BHP-20/BHP-21

INCL

税込価格（本体価格）¥2,625（¥2,500）

BBB	品番	ステアチューブ
BHP-20	506011	外径25.4×内径22.2mm
BHP-21	506012	外径28.6×内径25.4mm

カラー：シルバー/ブラック
本体素材：アルミ
全長：193mm
参考重量：221g
・アヘッドシステムに影響を与えずにステアチュー
　ブの延長が可能。
・ネジ付き、ネジなし両方のステアチューブに対応。

エクステンダー

アヘッドとスレッド両方のハンドル位置を高く出来る延長パーツ

ステアリングコラムを延長する事で
ハンドルの位置を高くできます。
＊ステムは付属しません。

まず最初に下部のウス位置を調整。

延長したい高さに合せて
スペーサーの数を調整。

本体をステアリングコラムに
差し込んでからウスを引き上げます。

ヘッドキャップを締め込んで
玉当たりを調整。

最後にステムを固定
して取り付け終了。

パワーヘッド

POWERHEAD BAP-03

品番	トップキャップ	税込価格（本体価格）
506150	アルミニウム合金シルバー	
506151	アルミニウム合金ブラック	¥1,890（¥1,800）
506152	アルミニウム合金ホワイト	
506153	カーボングロッシー	¥3,360（¥3,200）

・アヘッドセット式ヘッドパーツ用キャップセット。
・力が均等にかかる特別な取り付け構造で、ステア
　チューブの内面のダメージを防止。
・カーボンファイバーやアルミニウム合金製のステ
　アチューブに最適。
・φ28.6mmのステアチューブに対応。

ラウンドヘッド

ROUNDHEAD BAP-02

AL 6061 T6

品番	トップキャップ	税込価格（本体価格）
506140	アルミニウム合金シルバー	¥525（¥500）
506141	アルミニウム合金ブラック	
506142	アルミニウム合金ホワイト	

・6061 T6アルミ合金。
・防錆力にすぐれたステンレススチール製ボルトと
　2重構造のスターナットが付属。
・直径28.6mmのステアチューブに対応。

クロモリセット

CROMOSET BHP-90

品番	税込価格（本体価格）
502271	¥2,730（¥2,600）

ベアリング直径：41.0mm
・インテグレーテッドヘッドセットのための
　交換用ベアリングセット。（ペア）
・36°×45°のシールドクロモリベアリング。

クロモリセット

CROMOSET BHP-91

品番	税込価格（本体価格）
502272	¥2,730（¥2,600）

ベアリング直径：41.0mm
・インテグレーテッドヘッドセットのための
　交換用ベアリングセット。（ペア）
・45°×45°のシールドクロモリベアリング。

ウルトラスペース

ULTRASPACE BHP-35

品番	税込価格（本体価格）
506265	¥1,890（¥1,800）

ステアチューブ：φ28.6mm
カラー：カーボン
参考重量：13g(4個組)
・超軽量INCAカーボンファイバー製スペーサーで、
　従来のカーボンファイバースペーサーと比較して
　38%減量。
・高さ5/10/15/20mmの4個組。

ヘッド周りを軽量化する ULTRASPACE

交換するだけで手軽に
軽量化が楽しめる。

カーボン素材で軽量なだけでなく、
内側の肉抜き加工によりさらに軽量化.

5/10/15/20mm
4種類のサイズがセット.

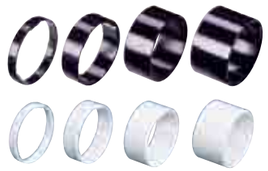

ライトスペース

LIGHTSPACE BHP-36

品番	カラー	税込価格（本体価格）
506261	ブラック	¥840（¥800）
506262	ホワイト	¥1,155（¥1,100）

5/10/15/20mm

アルスペース

ALUSPACE BHP-33OEM

品番	高さ	税込価格（本体価格）
506290	5mm	¥4,830（¥4,600）
506291	10mm	

ステアチューブ：φ28.6mm
数量：50個
カラー：ブラック
・アヘッドセット式ヘッドパーツに対応するスペーサー。
・軽量なアルミニウム合金製。

アルスペース

ALUSPACE BHP-34

品番	税込価格（本体価格）
506208	¥1,575（¥1,500）

ステアチューブ：φ28.6mm
カラー：ブラック
・ヘッドパーツの上下ワンと一体化したスペーサー。
・ワンピース構造で剛性が強化。
・TURNAROUND（BHP-02）に適合。

従来のアウターケーブルハウジングは、ブレーキが操作されるたびにインナーケーブルによって変形しています。その結果、ブレーキングのための入力の一部はアウターケーブルハウジングの変形に使用されて、ブレーキに伝達されないために敏速で正確な操作ができませんでした。BBBはその問題を解決するために高品質で高性能なケーブルを開発しました。

ライナータイプハウジング：
従来のコイルタイプハウジングは、それぞれのコイルの間に隙間があり、ブレーキングのために圧縮されていました。BBBのライナータイプのハウジングは隙間がなく圧縮されません。

ケブラーファイバー：
ライナータイプのハウジングにケブラーで補強し、圧縮に対する抵抗力をより高めています。

テフロン加工インナーケーブル：
テフロンによって摩擦が大幅に減少し、スムーズに作動します。

スリックタイプステンレス製インナーケーブル：
事前に初期伸びを取ってある、表面が滑らかなステンレス製インナーケーブルは摩擦が減少しています。

シフトイライン
変速性能を向上させる高性能ケーブルセット

内部がケブラーで補強された伸びと歪みの少ないアウターケーブル。インナーケーブルはステンレスを滑らかにする加工を施し摩擦抵抗を軽減。

組み付けるために必要なスモールパーツも同梱されています。

シフトラインロード S/MTB

SHIFTLINE ROAD S/MTB BCB-05S

品番	カラー	税込価格（本体価格）
220505	ブラック	¥2,940(¥2,800)
220504	クローム	¥3,675(¥3,500)
220503	ホワイト	¥3,360(¥3,200)

アウターケーブル：1800mm
290mm
インナーケーブル：1.2×2000mm
1.2×1500mm
・シフターケーブルセット。
・SHIMANOのロードとMTB、SRAMのロードとMTBに対応。
・特別なポリマーが施されたライナーで摩擦が大幅に低下。
・事前に初期伸びを取ってある、表面が滑らかなステンレス製インナーケーブル。

シフトラインロード C

SHIFTLINE ROAD C BCB-05C

品番	カラー	税込価格（本体価格）
220506	ホワイト	¥2,940(¥2,800)
220510	ブラック	¥2,520(¥2,400)

アウターケーブル：1800mm
290mm
インナーケーブル：1.2×2000mm
1.2×1500mm
・シフターケーブルセット。
・CAMPAGNOLOに対応。
・特別なポリマーが施されたライナーで摩擦が大幅に低下。
・事前に初期伸びを取ってある、表面が滑らかなステンレス製インナーケーブル。

ストップラインロード C

STOPLINE ROAD C BCB-06C

品番	カラー	税込価格（本体価格）
220015	ホワイト	¥3,360(¥3,200)

アウターケーブル：2200mm
インナーケーブル：1.6×2000mm
1.6×1200mm
・ブレーキケーブルセット。
・CAMPAGNOLOに対応。
・特別なポリマーが施されたライナーで摩擦が大幅に低減。
・事前に初期伸びを取ってある、表面が滑らかなステンレス製インナーケーブル。

ストップラインロード C

STOPLINE ROAD C BCB-06C

品番	カラー	税込価格（本体価格）
220511	ブラック	¥2,520(¥2,400)

アウターケーブル：2200mm
インナーケーブル：1.5×2000mm
1.5×1200mm
・ブレーキケーブルセット。
・CAMPAGNOLOに対応。
・特別なポリマーが施されたライナーで摩擦が大幅に低減。
・事前に初期伸びを取ってある、表面が滑らかなステンレス製インナーケーブル。

ストップラインロード S

STOPLINE ROAD S BCB-06S

品番	カラー	税込価格（本体価格）
220012	ブラック	¥2,940(¥2,800)
220013	クローム	¥3,675(¥3,500)
220014	ホワイト	¥3,360(¥3,200)

アウターケーブル：2200mm
インナーケーブル：1.6×2000mm
1.6×1200mm
・ブレーキケーブルセット。
・SHIMANOとSRAMのロードに対応。
・特別なポリマーが施されたライナーで摩擦が大幅に低減。
・事前に初期伸びを取ってある、表面が滑らかなステンレス製インナーケーブル。

ストップライン MTB

STOPLINE MTB BCB-06M

品番	カラー	税込価格（本体価格）
220011	ブラック	¥2,940(¥2,800)
220010	クローム	¥3,675(¥3,500)
220009	ホワイト	¥3,360(¥3,200)

アウターケーブル：2400mm
インナーケーブル：1.6×2350mm
1.6×1350mm
・ブレーキケーブルセット。
・SHIMANOとSRAMのMTBに対応。
・特別なポリマーが施されたライナーで摩擦が大幅に低減。
・事前に初期伸びを取ってある、表面が滑らかなステンレス製インナーケーブル。

ストップラインMTB
ブレーキ性能を向上させる高性能ケーブルセット

内部がケブラーで補強された伸びと歪みの少ないアウターケーブル。インナーケーブルはステンレスを滑らかにする加工を施し摩擦抵抗を軽減。

組み付けるために必要なスモールパーツも同梱されています。

スピードワイヤー

SPEEDWIRE BCB-10

品番	税込価格（本体価格）
220507	¥924（¥880）

サイズ：1.2×2000mm
対応：シフトケーブル

ブレーキワイヤー

BRAKEWIRE BCB-20

品番	税込価格（本体価格）
220005	¥924（¥880）

サイズ：1.6×2350mm
対応：ブレーキケーブル
・革新的な構造で高性能なインナーケーブル。
・特殊なテフロンコーティングによって、摩擦が大幅に減少。
・ほこりや湿気にも強くメンテナンスフリー。

ハイドロライン

HYDRAULINE BCB-80A

品番	カラー	税込価格（本体価格）
220922	ブラック	¥9,240（¥8,800）
220926	ホワイト	

参考重量：80g（1本）
ホース長：3035mm
・適合：AVID JUICY ULTIMATE、JUICY CARBON、JUICY 7、JUICY 5
・AVID製ハイドロリックディスクブレーキに適合するケーブルホース。
・ホース先端に取り付ける部品が含まれています。
・前後セット/組。

スピードワイヤー

SPEEDWIRE BCB-11

品番	税込価格（本体価格）
220509	¥577（¥550）

サイズ：1.2×2000mm
対応：シフトケーブル

ブレーキワイヤー

BRAKEWIRE BCB-21

品番	税込価格（本体価格）
220007	¥630（¥600）

サイズ：1.6×2350mm
対応：ブレーキケーブル
・摩擦を最小限に抑えた耐食性ステンレススチールのインナーケーブル。
・SHIMANOとSRAMに対応。
・アウターハウジングの組み付けにはグリースが必要。

ハイドロライン

HYDRAULINE BCB-80M

品番	カラー	税込価格（本体価格）
220923	ブラック	¥9,240（¥8,800）
220927	ホワイト	

参考重量：74g（1本）
ホース長：3040mm
・適合：MAGRA CLARA(2000～2002年)、GUSTAV M(2000～2009年)、JULIE HP(2009年)、LOUISE(2000～2009年)、LOUISE FR(2002～2006年)、LOUISE BAT(2008～2009年)、LOUISE CARBON(2008～2009年)、MARTA(2002～2009年)、MARTA SL(2003～2009年)、MARTA GOLD(2007年)
・MAGRA製ハイドロリックディスクブレーキに適合するケーブルホース。
・ホース先端に取り付ける部品が含まれています。
・前後セット/組。

スピードワイヤー

SPEEDWIRE BCB-12C

品番	税込価格（本体価格）
220508	¥735（¥700）

サイズ：1.2×2000mm
対応：シフトケーブル

ブレーキワイヤー

BRAKEWIRE BCB-22C

品番	税込価格（本体価格）
220006	¥840（¥800）

サイズ：1.6×2000mm
対応：ブレーキケーブル
・摩擦を最小限に抑えた耐食性ステンレススチールのインナーケーブル。
・CAMPAGNOLOに対応。
・アウターケーブルハウジングへの組み付けはグリースが必要。

ハイドロライン

HYDRAULINE BCB-80S

品番	カラー	税込価格（本体価格）
220924	ブラック	¥5,250（¥5,000）
220928	ホワイト	

参考重量：63g（1本）
ホース長：3030mm
・適合：SHIMANO XTR（2007～2009年）、DEORE XT（2008～2009年）、HONE（2005～2008年）、SLX（2009年）、DEORE LX（2007～2008年）、DEORE（2002～2009年）、ALFINE（2007～2009年）
・SHIMANO製ハイドロリックディスクブレーキに適合するケーブルホース。
・ホース先端に取り付ける部品が含まれています。
・前後セット/組。

ブレーキワイヤー

BRAKEWIRE BCB-41

品番	税込価格（本体価格）
220550	¥17,640（¥16,800）

サイズ：1.5mm×900mm
数量：100本

ロード ブレーキワイヤー

ROAD BRAKEWIRE BCB-42CR

品番	税込価格（本体価格）
220551	¥31,500（¥30,000）

サイズ：1.5mm×1700mm
数量：100本

ブレーキワイヤー

BRAKEWIRE BCB-41

品番	税込価格（本体価格）
220040	¥31,500（¥30,000）

サイズ：1.6×1700mm
数量：100本
・SHIMANOのMTBに対応したブレーキインナーケーブル。

ブレーキワイヤー

BRAKEWIRE BCB-41L

品番	税込価格（本体価格）
220041	¥23,625（¥22,500）

サイズ：1.6×2350mm
数量：50本
・SHIMANOのMTBに対応したブレーキインナーケーブルでロングサイズ。

ブレーキワイヤー

BRAKEWIRE BCB-43SR

品番	税込価格（本体価格）
220043	¥31,500（¥30,000）

サイズ：1.6×1700mm
数量：100本
・SHIMANOのロードに対応したブレーキインナーケーブル。

スピードワイヤー

SPEEDWIRE BCB-31

品番	税込価格（本体価格）
220531	¥25,200（¥24,000）

サイズ：1.2×2000mm
数量：100本
・SHIMANOに対応したシフトインナーケーブル。

スピードワイヤー

SPEEDWIRE BCB-32C

品番	税込価格（本体価格）
220532	¥25,200（¥24,000）

サイズ：1.1mm×2000mm
数量：100本
・CAMPAGNOLOに対応したシフトインナーケーブル。

ストップライン

STOPLINE BCB-51

品番	税込価格（本体価格）
225071	¥7,350（¥7,000）

カラー：ブラック
サイズ：5mm×50m
・ブレーキアウターケーブルコイルタイプ。

ストップライン

STOPLINE BCB-51G

品番	税込価格（本体価格）
225070	¥7,875（¥7,500）

カラー：グレー
サイズ：5mm×50m
・ブレーキアウターケーブルコイルタイプ。

ストップライン

STOPLINE BCB-51T

品番	税込価格（本体価格）
225073	¥13,440（¥12,800）

カラー：チタンシルバー
サイズ：5mm×50mm
・ブレーキアウターケーブルコイルタイプ。

ストップライン

STOPLINE BCB-51C

品番	税込価格（本体価格）
225074	¥13,440（¥12,800）

カラー：クローム
サイズ：5mm×50mm
・ブレーキアウターケーブルコイルタイプ。

ストップライン

STOPLINE BCB-51W

品番	税込価格（本体価格）
225072	¥8,820（¥8,400）

カラー：ホワイト
サイズ：5mm×50m
・ブレーキアウターケーブルコイルタイプ。

シフトライン

SHIFTLINE BCB-52

品番	税込価格（本体価格）
225221	¥18,375（¥17,500）

カラー：ブラック
サイズ：4mm×50m
・シフトアウターケーブルコイルタイプ。

シフトライン

SHIFTLINE BCB-52G

品番	税込価格（本体価格）
225220	¥20,475（¥19,500）

カラー：グレー
サイズ：4mm×50m
・シフトアウターケーブルコイルタイプ。

シフトライン

SHIFTLINE BCB-52T

品番	税込価格（本体価格）
225223	¥23,100（¥22,000）

カラー：チタンシルバー
サイズ：4mm×50mm
・シフトアウターケーブルコイルタイプ。

シフトライン

SHIFTLINE BCB-52C

品番	税込価格（本体価格）
225224	¥23,100（¥22,000）

カラー：クローム
サイズ：4mm×50mm
・シフトアウターケーブルコイルタイプ。

シフトライン

SHIFTLINE BCB-52W

品番	税込価格（本体価格）
225222	¥20,790（¥19,800）

カラー：ホワイト
サイズ：4mm×50m
・シフトアウターケーブルコイルタイプ。

CABLES ケーブル

ケーブルラップ

CABLE WRAP BCB-90D

品番	カラー	税込価格（本体価格）
220907	ブラック	¥1,050(¥1,000)
220914	ホワイト	

ケーブルサイズ：4mm
長さ：41mm
参考重量：1g（1個）

ケーブルラップ

CABLE WRAP BCB-90B

品番	カラー	税込価格（本体価格）
220908	ブラック	¥1,050(¥1,000)
220915	ホワイト	

ケーブルサイズ：5mm
長さ：41mm
参考重量：1g（1個）

・フレーム塗装を保護するラバー製プロテクター。
・2個1組。

アジャスター

ADJUSTER BCB-93

品番	カラー	税込価格（本体価格）
220911	ブラック	¥1,050(¥1,000)
220916	ホワイト	

参考重量：8g（1個）
・フレームに取り付けシフトケーブルを受けるインデックスタイプのボルト。
・2個1組。

ビーパイプ

VEEPIPES BCB-91

品番	税込価格（本体価格）
220909	¥525(¥500)

パイプ長さ：95mm
参考重量：6g（1個）
・アルミニウム合金製Vブレーキ用パイプ。
・ラバー製ブーツが含まれています。
・2個1組。

ライン アジャスター

LINE ADJUSTER BCB-95

品番	カラー	税込価格（本体価格）
220918	ブラック	¥1,260(¥1,200)
220919	ホワイト	

参考重量：15g（1個）
・シフトアウターケーブルの調整用アジャスター。
・アウターケーブルを直列に接続。
・4mmのアウターケーブル用キャップ付。
・1個の価格です。

ハイドロクランプ

HYDROCLAMP BCB-92

品番	税込価格（本体価格）
220910	¥1,260(¥1,200)

サイズ：26×21mm
参考重量：10g（1個）
・ハイドロリックディスクブレーキのケーブルクランプ。
・アルミニウム合金製。
・スタンダードタイプのケーブルホルダーに取り付けます。
・2個1組。

アジャスター

ADJUSTER BCB-96

品番	税込価格（本体価格）
220925	¥1,680(¥1,600)

カラー：ブラック
参考重量：9g（1個）
・シフトアウターケーブルを受けるボルト。
・ボルトにネジは付いていません。
・2個1組

ハイドロガイド

HYDRO GUIDE BCB-94

品番	税込価格（本体価格）
220917	¥1,050(¥1,000)

参考重量：4g
・ハイドロブレーキケーブルのガイド。
・3Mの強力接着剤を使用。
・3個1組。

ケーブルストップ

CABLE STOP BCB-97

品番	品番	税込価格（本体価格）
220929	ブラック	¥630（¥600）
220930	シルバー	

数量：40個
・アルミ製ブレーキインナーケーブル用エンドキャップ。
・ブレーキと変速機、両方のケーブルに適合。

ケーブルエンド

CABLE ENDS BCB-61

品番	税込価格（本体価格）
220901	¥3,675(¥3,500)

サイズ：1.8mm
数量：500個
・ブレーキインナーケーブル用エンドキャップ。

ケーブルエンド

CABLE ENDS BCB-61D

品番	税込価格（本体価格）
220902	¥3,675(¥3,500)

サイズ：1.2mm
数量：500個
・シフトインナーケーブル用エンドキャップ。

ケーブルエンド

CABLE ENDS BCB-64

品番	税込価格（本体価格）
220905	¥5,775(¥5,500)

サイズ：5mm
数量：50個
・ブレーキアウターケーブル用キャップ。
・アルミニウム合金製ブラック。

シフトエンド

SHIFT ENDS BCB-63R

品番	税込価格（本体価格）
220912	¥2,100(¥2,000)

サイズ：4mm
数量：100個
・シフトアウターケーブル用キャップ。

シフトエンド

SHIFT ENDS BCB-66

品番	税込価格（本体価格）
220913	¥8,400(¥8,000)

サイズ：4.5mm
数量：50個
・シフトアウターケーブル用キャップ。
・アルミニウム合金製ブラック。

ブレーキエンド

BRAKE ENDS BCB-62

品番	税込価格（本体価格）
220903	¥2,835(¥2,700)

サイズ：5mm
数量：200個
・ブレーキアウターケーブル用キャップ。

ドーナツ

DONUT BCB-65

品番	税込価格（本体価格）
220906	¥7,875(¥7,500)

数量：3個1組×200個（合計600個）
・トップチューブを保護する黒色ラバー製プロテクター。
・1.2mmシフトケーブルと1.6mmブレーキケーブルと共用。

レインコート

RAINCOAT BCB-67

品番	税込価格（本体価格）
220920	¥7,140(¥6,800)

サイズ：4mm
数量：25組
・水の侵入を防ぐシフトアウターケーブル用キャップ。

CHAINS チェーン

メカニックに助言され

BBBチェーンリングはロードにおいては、シマノ製、もしくはカンパニョーロ製の5アームクランクと互換性があり、マウンテンにおいてはシマノ製の5、もしくは4アームクランクと対応する。BBBコンパクトチェーンリングはコンパクトクランクに対応するよう設計されている。
通常では考えられないが、BBBの小チェーンリングは7075番T6アルミニウムをCNC加工して作られている。この素材と製造工程は、金属との組み合わせでありながらも錆に対しての強さ、アルミニウムの素材としての軽さというアドバンテージをもたらす。全てのアウターチェーンリングはCNC加工を施されたバックレールを備えている。これはBBBの7075番アルミ製パーツが機械によって精密に作られ、どのような状況下でも誤作動のないシフティング性能を発揮している。BBBのチェーンリングは軽量であるように、それでもなお優秀な硬度とパフォーマンスを保てるよう設計されている。
BBBのロード用アウターリング、そしてインナーチェーンリングBCR-07、08につく全てのシフティングピンは、どのような環境化でもスムーズなシフティングを可能にする。下のテーブル表をみれば、あなたのニーズに理想的なチェーンリングがわかる。BCDとはボルトサークルダイアメーターのことを指す。クランクセットでチェーンリングボルトが描く円の直径のことだ。

● SELF LUBRICATING CHAIN
セルフ潤滑性チェーン
チェーンのすべての部分に特殊な2層のフッソ樹脂(テフロン)をコーティングした特殊な処理で、注油の必要がありません。走行中の摩擦抵抗や雑音も軽減し注油の手間から解放されます。

● 114LINKS
114リンク
チェーンは114リンクの長さですので、大部分のロードバイクやMTBに対応する十分な長さです。

● SMARTLINKⅡ
スマートリンク
8速、9速、10速のリアギアに対応するチェーンはスマートリンクの方式を採用しているために、連結は専用工具を使用せず作業ができます。スマートリンクは使い捨てで、安全のために再使用せず、連結する場合は新しいスマートリンクを使用して下さい。

● SPRINGLINK
スプリングリンク
1速から7速のリアギアに対応するチェーンの連結はクリップを利用した方式が採用されています。

シングルライン

SINGLELINE 1/7

BCH-010

BCH-011

BBB	品番	カラー	税込価格（本体価格）
BCH-010	242083	グレー	¥840（¥800）
BCH-011	242084	シルバー	¥1,260（¥1,200）

適合リアギア：1速から7速
連結方式：スプリングリンク(BCH-01)
リンク数：114
参考重量：353g

BCH-013

BBB	品番	カラー	税込価格（本体価格）
BCH-013	242085	ニッケル/ニッケル	¥7,560（¥7,200）

適合リアギア：1速のBMXとトラックバイク
連結方式：スプリングリンク(BCH-01)
リンク数：114
参考重量：296g
・軽量化のためにプレートに孔が明けられ、パイプタイプのピンを使用した特殊加工。

パワーライン8S

POWERLINE(8SPEED) 8

BCH-80

BCH-81

BCH-82

BBB	品番	カラー	税込価格（本体価格）
BCH-80	242080	グレー/グレー	¥1,890（¥1,800）
BCH-81	242081	グレー/ニッケル	¥2,520（¥2,400）
BCH-82	242082	ニッケル/ニッケル	¥3,570（¥3,400）

適合リアギア：8速
連結方式：スマートリンク(BCH-08)
リンク数：114
参考重量：330g

パワーライン9S

POWERLINE(9SPEED) 9

BCH-90

BCH-91

BCH-92

BBB	品番	カラー	税込価格（本体価格）
BCH-90	242090	グレー	¥3,150(¥3,000)
BCH-91	242091	グレー/ニッケル	¥3,990(¥3,800)
BCH-92	242092	ニッケル/ニッケル	¥5,040(¥4,800)

適合リアギア：9速
連結方式：スマートリンク(BCH-09)
リンク数：114
参考重量：322g

BCH-92L

BBB	品番	カラー	税込価格（本体価格）
BCH-92L	242095	ニッケル/ニッケル	¥5,460(¥5,200)

適合リアギア：9速
連結方式：スマートリンク(BCH-09)
リンク数：114
・軽量化のためにプレートに孔明け処理。
・特殊なフッソ樹脂をコーティングしたセルフ潤滑処理によって注油が不要。

パワーライン10S

POWERLINE(10SPEED) 10

BCH-101

BCH-102

BBB	品番	カラー	税込価格（本体価格）
BCH-101	242093	グレー/ニッケル	¥4,725(¥4,500)
BCH-102	242094	ニッケル/ニッケル	¥5,250(¥5,000)

適合リアギア：10速
連結方式：スマートリンク(BCH-10)
リンク数：114
参考重量：304g

BCH-102L

BBB	品番	カラー	税込価格（本体価格）
BCH-102L	242097	ニッケル/ニッケル	¥6,720(¥6,400)

適合リアギア：10速
連結方式：スマートリンク(BCH-10)
リンク数：114
・軽量化のためにプレートに孔明け処理。
・特殊なフッソ樹脂をコーティングしたセルフ潤滑処理によって注油が不要。

スプリングリンク

SPRINGLINK BCH-01

品番	税込価格（本体価格）
242076	¥210（¥200）

適合チェーン：BBB1～7速
参考重量：12g（1個）
・クリップを利用したチェーンの連結リンク。

スマートリンクブラック

SMARTLINK BLACK BCH-10

品番	税込価格(本体価格)
242072	¥630（¥600）

カラー：ブラック
適合チェーン：BBB10速
参考重量：11g（1個）

スマートリンクシルバー

SMARTLINK SILVER BCH-09

品番	税込価格（本体価格）
242074	¥630（¥600）

カラー：シルバー
適合チェーン：BBB9速
参考重量：11g（1個）

スマートリンクシルバー

SMARTLINK SILVER BCH-08

品番	税込価格(本体価格)
242073	¥630（¥600）

カラー：シルバー
適合チェーン：BBB8速
参考重量：11g（1個）

・POWERLINEに使用されている特殊リンク。
・工具を使用せずチェーンの連結が可能。
・使い捨。安全のため再使用せず、連結する場合は新しいリンクを使用して下さい。

CASSETTES カセット

BBBのカセットを使用すれば真価を認めることになります。コンディションの良好な時も、風雨が避けられない悪コンディションの時も、泥でべとべとした困難な条件の中でも完璧に機能しますので、一度使用すれば使い続けることになるでしょう。
・すべての状況下で確実に迅速にギアチェンジする特殊な歯型デザイン。
・耐久性を高めるために特殊な熱処理を実施し、表面に0.5〜0.6mmの炭素をしみ込ませ、HRA-72以上の硬度を保っています。
・表面は厚み8ミクロンのニッケルメッキで錆を防止。
・ロックリングが付属。

ドライブトレイン 7スピード

DRIVETRAIN(7SPEED) BCS-07S

品番	税込価格（本体価格）
407071	¥3,990(¥3,800)
407072	¥3,360(¥3,200)

適合：SHIMANOやSRAMの7スピードフリーハブ。
カラー：ニッケルシルバー
参考重量：327g（12T-32T）
299g（12T-28T）

ドライブトレイン 8スピード

DRIVETRAIN(8SPEED) BCS-08S

品番	税込価格（本体価格）
407081	¥3,570(¥3,400)
407082	¥3,990(¥3,800)
407083	
407084	

適合：SHIMANOやSRAMの8スピードフリーハブ。
カラー：ニッケルシルバー

ドライブトレイン 9スピード

DRIVETRAIN(9SPEED) BCS-09S

品番	税込価格（本体価格）
407091	¥4,200(¥4,000)
407092	¥4,410(¥4,200)
407093	¥3,780(¥3,600)
407094	¥4,725(¥4,500)
407095	¥4,200(¥4,000)
407096	
407097	
407098	¥4,725(¥4,500)
407099	¥3,990(¥3,800)
407100	

適合：SHIMANOやSRAMの9スピードフリーハブ。
カラー：ニッケルシルバー

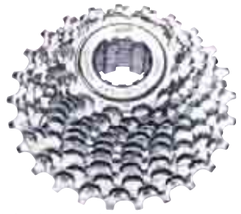

ドライブトレイン 10スピード

DRIVETRAIN(10SPEED) BCS-10S

品番	税込価格（本体価格）
407101	¥8,190 (¥7,800)
407102	

適合：SHIMANOやSRAMの10スピードフリーハブ。

ドライブトレイン 10スピード

DRIVETRAIN(10SPEED) BCS-10C

品番	税込価格（本体価格）
407103	¥7,140 (¥6,800)
407104	

適合：CAMPAGNOLOの10スピードフリーハブ。

ドライブトレイン 11スピード

DRIVETRAIN(11SPEED) BCS-11C

品番	税込価格（本体価格）
407105	¥14,490 (¥13,800)

適合：CAMPAGNOLOの11スピードフリーハブ。

	MODEL	GEAR RATIOS	TYPES:		税込価格（本体価格）
407071	DriveTrain 7-speed	12-14-16-18-20-24-32	S		¥3,990(¥3,800)
407072		12-14-16-18-20-24-28	S		¥3,360(¥3,200)
407081	DriveTrain 8-speed	11-12-14-16-18-20-24-28	S		¥3,570(¥3,400)
407082		12-13-14-15-16-17-19-21	S		¥3,990(¥3,800)
407083		13-14-15-16-17-19-21-23	S		¥3,990(¥3,800)
407084		13-14-15-16-18-20-22-25	S		¥3,990(¥3,800)
407091	DriveTrain 9-speed	11-12-13-14-15-16-17-19-21	S	C	¥4,200(¥4,000)
407092		11-12-14-16-18-20-24-28-32	S		¥4,410(¥4,200)
407093		11-12-13-15-17-19-21-24-28	S		¥3,780(¥3,600)
407094		11-12-14-16-18-20-24-28-34	S		¥4,725(¥4,500)
407095		12-13-14-15-16-17-18-19-21	S		¥4,200(¥4,000)
407096		12-13-14-15-16-17-19-21-23	S	C	¥4,200(¥4,000)
407097		12-13-14-15-16-18-20-22-25	S		¥4,200(¥4,000)
407098		12-13-15-17-19-21-23-25-27	S	C	¥4,725(¥4,500)
407099		13-14-15-16-17-19-21-23-25	S	C	¥3,990(¥3,800)
407100		14-15-16-17-18-19-21-23-25	S	C	¥3,990(¥3,800)
407101	DriveTrain 10-speed	12-13-14-15-17-19-21-23-25-27	S	C	¥8,190(¥7,800)
407102		12-13-14-15-17-19-21-23-25-28	S		¥8,190(¥7,800)
407103		12-13-14-15-16-17-19-21-23-25	S	C	¥7,140(¥6,800)
407104		12-13-14-15-17-19-21-23-25-27		C	¥7,140(¥6,800)
407105	DriveTrain 11-speed	12-13-14-15-16-17-19-21-23-25-27		C	¥14,490(¥13,800)

S : SHIMANO/SRAM　　C : CAMPAGNOLO

CHAINRINGS チェーンリング

BBBのチェーンリングは7075アルミニウム合金に硬度を高めるための特殊熱処理を施しているので硬く、苛酷な走行条件でも摩耗せず耐久性がすぐれています。最新のコンピューターで制御されたCNC加工技術で作られているために精度が高く、うめ込まれた特殊なシフティングピンと共に、確実で迅速なギアチェンジが実現します。

ロードギア

ROADGEAR BCR-11S

品番	歯数	BCD	税込価格（本体価格）
267010	39T	130mm	¥6,090(¥5,800)
267011	42T		
267012	44T		¥6,300(¥6,000)
267013	46T		
267014	48T		
267015	49T		¥9,240(¥8,800)
267016	50T		
267017	52T		

カラー：ブラック
適合：SHIMANOやSRAM。
参考重量：115g（48T）
・ロードギアクランク用チェーンリング。
・CNC機械加工した7075アルミニウム合金の素材で、剛性の確保と軽量化を実現。

高い変速性能を持つROADGEAR

39T から52T まで様々な種類が選べるラインナップ。

変速性能を向上させるピンとギヤ歯の特殊形状。

その高品質な作りによりヨーロッパ市場で指示を受けるBBBのROADGEARチェーンリング。

コンパクトギア

COMPACTGEAR BCR-31

品番	歯数	BCD	税込価格（本体価格）
267031	34T	110mm	
267032	36T		¥7,140(¥6,800)
267037	38T		
267039	39T		¥7,350(¥7,000)
267038	42T		
267040	46T		¥7,875(¥7,500)
267033	48T		¥9,240(¥8,800)
267034	50T		
267035	52T		¥9,450(¥9,000)
267036	53T		

参考重量：112g（48T）

カラー：ブラック
・コンパクトドライブギアクランク用チェーンリング。
・CNC機械加工した7075アルミニウム合金の素材で、剛性の確保と軽量化を実現。

コンパクトギア(CAMPAGNOLO専用)

COMPACTGEAR BCR-32C

品番	歯数	BCD	税込価格（本体価格）
267020	34T	110mm	
267021	36T		¥7,350(¥7,000)
267022	38T		
267023	39T		¥7,560(¥7,200)
267024	42T		¥7,875(¥7,500)
267041	46T		¥8,400(¥8,000)
267025	48T		
267026	50T		¥9,450(¥9,000)
267027	52T		
267028	53T		

参考重量：112g（48T）
・11速には非対応。

トリプルスター

TRIPLESTARS BCR-52

品番	カラー	税込価格（本体価格）
263183	ブラック	¥1,890(¥1,800)
263184	シルバー	

参考重量：5g（5個）
・トリプルチェーンリングのインナーギア固定ボルト。
・7075アルミニウム合金製で軽量。

トルクスタター

TORXSTARS BCR-53C

品番	税込価格（本体価格）
263185	¥3,360(¥3,200)

カラー：ブラック
・CAMPAGNOLOのコンパクトギア専用の、チェーンリング固定ボルト/ナットセット。
・4組のボルト/ナットと1組のクランク止め用特殊ボルトを含む。
・7075アルミニウム合金製。
・ボルトが固定できる厚みは8mm以上です。

ファイブスター

FIVESTARS BCR-50

品番	税込価格（本体価格）
263180	¥2,940(¥2,800)

カラー：シルバー
参考重量：10g(5組)
・チェーンリング固定ボルト/ナット(5組1セット)
・7075アルミニウム合金製で耐食性を向上させるための特別加工。

ヘクススター

HEXSTARS BCR-51

品番	カラー	税込価格（本体価格）
263181	ブラック	¥2,940(¥2,800)
263182	シルバー	

参考重量：10g(5組)
・チェーンリング固定ボルト/ナット(5組1セット)
・7075アルミニウム合金製で軽量。
・ボルトとナット共にヘキサレンチを使用するため取り付けが簡単。

様々な歯数を選択できるPCD110mm のCOMPACTGEAR

34T 〜 53T まで
ワイドなラインナップ。

変速性能を向上させる
ピンとギヤ歯の特殊形状。

フロントギヤのグレードアップなら
COMPACTGEAR。

ヘクススター

六角レンチでチェーンリングが固定できるヘクススター

5アームにも対応できる
5 個1セット。

軽量で耐久性の高い
7075アルミ素材。

両サイドともに六角レンチで回す事ができるので、
固定が簡単。

DERAILLEUR PULLEYS ディレーラープーリー

EMS SW29S素材使用

セラミックベアリング

ローラーボーイ

ROLLERBOYS BDP-11

品番	カラー	歯数	税込価格（本体価格）
304017	ブラック	10T	¥3,990（¥3,800）

ローラーボーイ

ROLLERBOYS BDP-12

品番	カラー	歯数	税込価格（本体価格）
304027	ブラック	11T	¥3,990（¥3,800）

適合：BDP-11＝SHIMANO 7速、8速/CAMPAGNOLO8速、9速、
10速/SRAM 9.0（1997/1998年）、9.0SL（1998年）、
7.0（1997/1998年）、5.0（1998/1999年）。
BDP-12＝SHIMANO 9速、10速、MEGARANGE/CAMPAGNOLO 11S。
参考重量：23g（10T）
・セラミック製ベアリングを使用しているため、無抵抗に近い円滑な回転。
・40%グラスファイバーを混合した、EMS SWISSの素材を使用しているため、非常に堅くて正確なシフトが実現。
・各種のディレーラーに取り付けられる軸受形状。
・2個1組。

ローラーボーイ

ROLLERBOYS BDP-05

品番	カラー	税込価格（本体価格）
304031	ブラック	¥1,890（¥1,800）

歯数：11T
適合：SRAM：9.0SL（2001/2002年）、9.0（2003年）、
X9（2004年）、X0、FORCE、RIVAL。
・40%グラスファイバーを混合したEMS SWISSの素材を使用しているため、非常に軽くて正確なシフトが実現。
・異なるシステムに対応するブッシュが付属。
・特別製の潤滑システムを内蔵。
・2個1組。

スムーズな回転を生み出すハイグレードプーリーROLLERBOYS

本体にEMS SWISS 素材を使用し高い耐久性と正確なシフトチェンジを実現。

UPPER 用は変速機とギヤに合わせた特殊ベアリング。ABEC-3 規格の高精度ベアリングはスムーズな回転。

シマノ7S、8S、9S、SRAM、CAMPAGNOLO に対応する為のアダプターを同梱。

チェーンの動きをスムーズにするROLLERBOYS.

ローラーボーイ

ROLLERBOYS BDP-01

品番	カラー	歯数	税込価格（本体価格）
304010	クリア	10T	¥1,890（¥1,800）
304011	ブラック		¥1,680（¥1,600）
304015	グレー		

ローラーボーイ

ROLLERBOYS BDP-02

品番	カラー	歯数	税込価格（本体価格）
304020	クリア	11T	¥1,890（¥1,800）
304021	ブラック		¥1,680（¥1,600）
304025	グレー		

適合：BDP-01＝SHIMANO 7速、8速/CAMPAGNOLO 8速、
9速、10速/SRAM 9.0（1997/1998年）、
9.0SL（1998年）、7.0（1997/1998年）、
5.0（1998/1999年）。
BDP-02＝SHIMANO 9速、10速、MEGARANGE/
CAMPAGNOLO 11S。
参考重量：23g（10T）
・ABEC-3規格のベアリングを使用し、回転が円滑。
・40%グラスファイバーを混合したEMS SWISSの素材を使用しているため、非常に堅くて正確なシフトが実現。
・各種のディレーラーに取り付けられる軸受形状。
・2個1組。

DISCBRAKE ROTORS ディスクブレーキローター

・高品質のステンレススチール製ディスクローター。
・ブレーキパッドとの接触面が大きいので制動力を確保し、熱を放散する波型デザイン。
・ほとんどのディスクブレーキに対応。
・T25トルクス5mmボルト（×6）付。

パワーストップ

POWER STOP BBS-84

品番	税込価格（本体価格）
201034	¥2,940（¥2,800）

サイズ：160mm
参考重量：163g

パワーストップ

POWER STOP BBS-85

品番	税込価格（本体価格）
201035	¥3,360（¥3,200）

サイズ：180mm
参考重量：188g

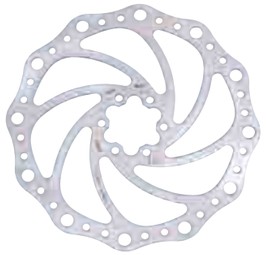

パワーストップ

POWER STOP BBS-86

品番	税込価格（本体価格）
201039	¥3,990（¥3,800）

サイズ：203mm
参考重量：212g

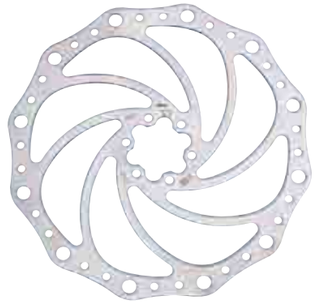

＊ディスクローターは含まれていません。

センターフィット

CENTER FIT BBS-90

品番	税込価格（本体価格）
201030	¥3,150（¥3,000）

直径：57mm
参考重量：56g
・6個孔ディスクロータをセンターロック方式のハブに組み付けるためのアダプター。
・ほとんどのセンターロック方式のハブに対応。
・すべてのPOWERSTOPのディスクロータに対応。
・7075アルミニウム合金製ボルトが含まれています。

ディスクシム

DISC SHIM BCB-68

品番	税込価格（本体価格）
220921	¥1,260（¥1,200）

・ディスクブレーキキャリパーとフレームの間に入れる調整用スペーサー。
・薄い金属製。
・20枚/組。

パワーマウント

POWER MOUNT BBS-91

品番	税込価格（本体価格）
201031	¥1,890（¥1,800）

参考重量：20g
・ポストマウント式ディスクブレーキに対応した軽量アダプター。
・160mmから180mmディスクに変更。
・取り付け用ボトルセット付。

パワーマウント

POWER MOUNT BBS-92

品番	税込価格（本体価格）
201032	¥1,890（¥1,800）

参考重量：29g
・ポストマウント式ディスクブレーキに対応した軽量アダプター。
・160mmから203mmディスクに変更。
・取り付け用ボトルセット付。

ディスクブレーキパッドパーツ

BBB	品番	パーツ	税込価格（本体価格）
BBS-45	205095	スプリング（×2）	¥315（¥300）
BBS-49	205096	スプリング（×2）	¥315（¥300）
BBS-90	205098	ローター用ボルト（×6）	¥210（¥200）

QUICK RELEASES クイックリリース

ホイールブロック

WHEEL BLOCK BQR-01

品番	カラー	税込価格（本体価格）
524880	シルバー	¥1,890（¥1,800）
524881	ブラック	

参考重量：114g
材質：アルミニウム合金
サイズ：（F）100×（R）135mm
・MTB/クロス/（カットすればロードにも対応）。
・耐久性があり軽量なアルミニウム合金製。
・手におさまり締め付けやすく、走行時に障害物に引っ掛からない特別デザインのレバー形状。
・軸やバネはサビに強い耐食性素材を使用。

ホイールブロック

WHEEL BLOCK BQR-02

品番	税込価格（本体価格）
524885	¥2,940（¥2,800）

参考重量：110g
材質：アルミニウム合金
表面仕上：カーボンファイバー模様

ホイールフィックス

WHEEL FIXED BQR-03

品番	税込価格（本体価格）
524890	¥1,890（¥1,800）

参考重量：78g
・ヘキサレンチで締め付ける方式。
・車輪の盗難を防止。
・走行中に草木にレバーが引掛り、車輪が外れるアクシデントも防止。
・耐久性があり軽量なアルミニウム合金製。

ファイバーブロック

FIBER BLOCK BQR-04

品番	税込価格（本体価格）
524895	¥6,825（¥6,500）

参考重量：90g
・カーボンファイバー製レバー。
・手におさまり締め付けやすいレバー形状。
・軸は耐久性のあるクロモリ製で、バネはサビに強い耐食性素材を使用。

サイクリングの3大要素はハイスピード、スピードダウン、フルストップですが、この中でブレーキシューは2大要素の主役です。高性能なブレーキシューはサイクリングに不可欠です。BBBのブレーキシューは独特の技術で開発されたラバーコンパウンドによって、あらゆる走行条件の中で高性能を発揮し、確実なスピードダウンとフルストップが実現。しかも長期間の使用に対し耐久性にすぐれています。特別にコンピューターで設計された接触面は各種のリム側面形状に合致し、グリップパワーを高めます。

(注 1)価格は 4 個 1 組(1 台分)の価格です。
(注 2)ブレーキシューは化学合成されたラバーが主体でアスベスト(石綿)は含まれておりません。

OFFICIAL SUPPLIER 2011
telenet CYCLING TEAM FIDEA

● TRIPLE COLOR DESIGN
トリプルカラーデザイン
1種類のラバーコンパウンドで3色のカラーを演出しグリップ力にすぐれている。

● TRIPLE CONTOUR DESIGN
トリプルコンツアーデザイン
1種類のコンパウンドで高いグリップパワーと耐久性が実現し、工学的に研究された特殊な形状によっていままでのブレーキシューと異る性能と機能を発揮します。
1.泥への耐久性
2.高制動力
3.きしみ音の防止

エアルコ
AIRCO BBS-24

品番	税込価格（本体価格）
205036	¥7,140(¥6,800)

参考重量：58g（4個セット）
・水の除去、高制動力、きしみ音防止のトリプルコンツアーデザイン。
・カートリッジ部分に空気が流入しパッドを冷却するために安定した制動力を確保。
・軽量カートリッジタイプ。
・4個1組。

エアルコ
AIRCO BBS-24T

品番	税込価格（本体価格）
205037	¥8,190（¥7,800）

参考重量：58g（4個セット）
・水の除去、高制動力、きしみ音防止のトリプルコンツアーデザイン。
・グリップ力にすぐれたトリプルカラーデザイン。
・カートリッジ部分に空気が流入しパッドを冷却するために安定した制動力を確保。
・軽量カートリッジタイプ。
・4個1組。

テックストップ
TECHSTOP BBS-23

品番	税込価格（本体価格）
205074	¥840（¥800）

参考重量：21g（4個セット）
・カートリッジタイプの交換用パッド。
・AIRCO（BBS-24）、TECHSTOP（BBS-22）、2000年のCAMPAGNOLO、RECORDとCHORUS、大部分のSHIMANOに対応。
・4個1組。

テックストップ
TECHSTOP BBS-23C

品番	税込価格（本体価格）
205076	¥840（¥800）

参考重量：22g（4個セット）
・カートリッジタイプの交換用パッド。
・TECHSTOP（BBS-22C）と大部分のCAMPAGNOLOに対応。
・4個1組。

テックストップ
TECHSTOP BBS-23CC

品番	税込価格（本体価格）
205079	¥1,470（¥1,400）

参考重量：20g（4個セット）
・カートリッジタイプの交換用パッド。
・カーボンファイバーリム専用。
・TECHSTOP（BBS-22C）と大部分のCAMPAGNOLOに対応。
・4個1組。

テックストップ
TECHSTOP BBS-22T

品番	税込価格（本体価格）
205070	¥3,990（¥3,800）

参考重量：58g
・水の除去、高制動力、きしみ音防止のトリプルコンツアーデザイン。
・グリップ力にすぐれたトリプルカラーデザイン。
・大部分のSHIMANOとSRAMに対応。
・カートリッジタイプ。
・4個1組。

テックストップ
雨の日も高い制動力
減りの少ない高性能ブレーキシュー

前後セットの4 個入りパッケージ。

雨や泥を排除して悪天候時も高い性能を発揮する専用トレッド。

ホワイトのきしみ音防止コンパウンド。

グレー部分は高い制動力のコンパウンド。

ブラック部分は泥への高い耐久性を持つコンパウンド。

テックストップ
TECHSTOP BBS-22

品番	カラー	税込価格（本体価格）
205068	ブラック	¥3,570(¥3,400)
205069	シルバー	

参考重量：58g（4個セット）
・水の除去、高制動力、きしみ音防止のトリプルコンツアーデザイン。
・大部分のSHIMANOとSRAMに対応。
・カートリッジタイプ。
・4個1組。

テックストップ
TECHSTOP BBS-22C

品番	カラー	税込価格（本体価格）
205071	ブラック	¥3,360（¥3,200）
205072	シルバー	

参考重量：70g
・水の除去、高制動力、きしみ音防止のトリプルコンツアーデザイン。
・大部分のCAMPAGNOLOに対応。
・カートリッジタイプ。
・4個1組。

テックストップ
TECHSTOP BBS-22CT

品番	税込価格（本体価格）
205073	¥3,780（¥3,600）

・水の除去、高制動力、きしみ音防止のトリプルコンツアーデザイン。
・グリップ力にすぐれたトリプルカラーデザイン。
・大部分のCAMPAGNOLOに対応。
・カートリッジタイプ。
・4個1組。

テックストップ カーボン ハイパフォーマンス
TECHSTOP CARBON HIGH BBS-23AC

品番	税込価格（本体価格）
205081	¥1,470（¥1,400）

・CROSSSTOP(BBS-11)、TECHSTOP(BBS-22)、AIRCO(BBS-24)、CANPAGNOLO、CHORUS2000年モデル、SHIMANO、105、ULTEGRA、およびDURA-ACEに対応。
・カーボンファイバー製のブレーキ性能にすぐれるパッド。
・ブレーキ部分が高温になっても、最大限にパワーを発揮。
・通常のパッドよりも、はるかに長もちする丈夫な構造。
・制動表面にブレーキの汚れを残さない。
・トリプルコンツアーデザイン。
・4個1組。

テックストップ ハイパフォーマンス
TECHSTOP BBS-23HP

品番	税込価格（本体価格）
205080	¥1,050（¥1,000）

・TECSTOP(BBS-22CT)、COMPAGNOLO、CHORUS、CENTAUR、VELOCEに対応。
・トリプルコンツアーデザイン。
・4個1組。

テックストップ
TECHSTOP BBS-23T

品番	税込価格（本体価格）
205075	¥1,050（¥1,000）

参考重量：21g（4個セット）
・カートリッジタイプの交換用パッド。
・グリップ力にすぐれたトリプルカラーデザイン。
・CROSSSTOP(BBS-22T)、AIRCO(BBS-24T)、TECHSTOP(BBS-22T)、2000年のCAMPAGNOLO、RECORDとCHORUS、大部分のSHIMANOに対応。
・4個1組。

テックストップ
TECHSTOP BBS-23CT

品番	税込価格（本体価格）
205077	¥1,050（¥1,000）

参考重量：22g（4個セット）
・カートリッジタイプの交換用パッド。
・グリップ力にすぐれたトリプルカラーデザイン。
・TECHSTOP(BBS-22CT)、大部分のCAMPAGNOLOに対応。
・4個1組。

ロードストップ デラックス
ROADSTOP DELUXE BBS-01D

品番	税込価格（本体価格）
205004	¥840（¥800）

参考重量：90g（4個セット）
・ミディアムコンパウンドですぐれたグリップ力と磨耗の軽減が実現。
・特別な排水システムデザインで雨天時での制動力を確保し、きしみ音も防止。
・4個1組。

ロードストップ
ROADSTOP BBS-02

品番	カラー	税込価格（本体価格）
205005	ブラック	¥2,940（¥2,800）
205011	シルバー	

参考重量：74g（4個セット）
・ミディアムコンパウンドですぐれたグリップ力と磨耗の軽減が実現。
・大部分のSHIMANOとSRAMに対応。
・カートリッジタイプ。
・4個1組。

ロードストップ
ROADSTOP BBS-02C

品番	カラー	税込価格（本体価格）
205007	シルバー	¥3,150（¥3,000）
205008	ブラック	

参考重量：90g（4個セット）
・ミディアムコンパウンドですぐれたグリップ力と磨耗の軽減が実現。
・CAMPAGNOLOに対応。
・カートリッジタイプ。
・4個1組。

ロードストップ
ROADSTOP BBS-02CT

品番	税込価格（本体価格）
205009	¥3,780（¥3,600）

・CAMPAGNOLOに対応。
・グリップ力にすぐれたトリプルカラーデザイン。
・カートリッジタイプ。
・4個1組。

ロードストップ
ROADSTOP BBS-03AC

品番	税込価格（本体価格）
205014	¥1,890（¥1,800）

参考重量：20g（4個セット）
・カートリッジタイプの交換用パッド。
・カーボンファイバーリム専用。
・ROADSTOP(BBS-02)、CROSSSTOP(BBS-11)、SHIMANO DURA-ACE(7800系)、ULTEGRA(6600系)、105(5600系）のカートリッジに対応。
・4個1組。

ロードストップ
ROADSTOP BBS-03A

品番	税込価格（本体価格）
205013	¥840（¥800）

参考重量：22g（4個セット）
・カートリッジタイプの交換用パッド。
・ROADSTOP（BBS-02）、CROSSSTOP（BBS-11）、SHIMANO DURA-ACE（7800系）、ULTEGRA(6600系)、105（5600系）のカートリッジに対応。
・4個1組。

ロードストップ
ROADSTOP BBS-03B

品番	税込価格（本体価格）
205016	¥840（¥800）

参考重量：27g（4個セット）
・カートリッジタイプの交換用パッド。
・CAMPAGNOLO専用。1999年までのRECORD、CHORUS、ATHERA、2000年のDAYTONAに対応。
・4個1組。

ロードストップ
ROADSTOP BBS-03C

品番	税込価格（本体価格）
205017	¥840（¥800）

参考重量：26g（4個セット）
・カートリッジタイプの交換用パッド。
・CAMPAGNOLO専用。RECORD、CHORUS、CENTAUR、VELOCEに対応。
・4個1組。

ロードストップ
ROADSTOP BBS-03CC

品番	税込価格（本体価格）
205018	¥1,890（¥1,800）

参考重量：22g（4個セット）
・カートリッジタイプの交換用パッド。
・カーボンファイバーリム専用。
・CAMPAGNOLO専用。RECORD、CHORUS、CENTAUR、VELOCEに対応。
・4個1組。

(注 1)価格は 4 個 1 組(1 台分)の価格です。
(注 2)ブレーキシューは化学合成されたラバーが主体でアスベスト(石綿)は含まれておりません。

エアルコ MTB

AIRCO MTB BBS-17

品番	税込価格（本体価格）
205034	¥7,140(¥6,800)

参考重量：79g（4個セット）
・特別の4種類のクワッド設計でブレーキ性能が向上し、理想的なブレーキシューが実現。
1.泥や汚れをクリーニング。
2.排水機能。
3.ブレーキ力の最大化。
4.きしみ音の防止。
・カートリッジ部分に空気が流入しパッドを冷却するために安定した制動力を確保。
・軽量カートリッジタイプ。
・4個1組。

エアルコ MTB

AIRCO MTB BBS-17T

品番	税込価格（本体価格）
205035	¥7,770(¥7,400)

参考重量：80g（4個セット）
・特別の4種類の7ワッド設計でブレーキ性能が向上し、理想的なブレーキシューが実現。
1.泥や汚れをクリーニング。
2.排水機能。
3.ブレーキ力の最大化。
4.きしみ音の防止。
・グリップ力にすぐれたトリプルカラーデザイン。
・カートリッジ部分に空気が流入しパッドを冷却するために安定した制動力を確保。
・軽量カートリッジタイプ。
・4個1組。

クアドストップ

QUADSTOP BBS-13

品番	税込価格（本体価格）
205061	¥4,620(¥4,400)

参考重量：100g（4個セット）
・特別の4種類のクワッド設計でブレーキ機能が向上し、理想的なブレーキシューが実現。
1. 泥や汚れをクリーニング。
2. 排水機能。
3. ブレーキ力の最大化。
4. きしみ音の防止。
・カートリッジタイプ。
・SHIMANOVブレーキに対応。
・4個1組。

トライストップ

TRISTOP BBS-14T

品番	税込価格（本体価格）
205063	¥3,360(¥3,200)

参考重量：114g（4個セット）
・泥への耐久性、高制動力、きしみ音防止のトリプルコンツアーデザイン。
・グリップ力にすぐれたトリプルカラーデザイン。
・SHIMANO Vブレーキに対応。
・カートリッジタイプ。
・4個1組。

トライストップ

TRISTOP BBS-14

品番	税込価格（本体価格）
205062	¥3,150(¥3,000)

参考重量：116g（4個セット）
・泥への耐久性、高制動力、きしみ音防止のトリプルコンツアーデザイン。
・SHIMANO Vブレーキに対応。
・カートリッジタイプ。
・4個1組。

クアドストップ

QUADSTOP BBS-12

品番	税込価格（本体価格）
205060	¥1,470(¥1,400)

参考重量：31g（4個セット）
・AIRCO MTB(BBS-17)、QUADSTOP(BBS-13)のカートリッジタイプの交換用パッド。
・特別の4種類のクワッド設計。
・4個1組。

トライストップ

TRISTOP BBS-15

品番	税込価格（本体価格）
205064	¥945(¥900)

参考重量：26g（4個セット）
・TRISPORT(BBS-14)のカートリッジ式タイプの交換用パッド。
・トリプルコンツアーデザイン。
・4個1組。

クアドストップ

QUADSTOP BBS-12T

品番	税込価格（本体価格）
205059	¥1,680(¥1,600)

参考重量：32g（4個セット）
・QUADSTOP(BBS-13)、AIRCO MTB(BBS-17T)のカートリッジタイプの交換用パッド。
・特別の4種類のクワッド設計。
・グリップ力のすぐれたトリプルカラーデザイン。
・4個1組。

クアドストップ ハイパフォーマンス

QUADSTOP BBS-12HP

品番	税込価格（本体価格）
205058	¥1,470 (¥1,400)

・TRIPSTOP(BBS-14)、AIRCO MTB(BBS-17)カートリッジタイプの交換用パッド
・高性能ブレーキパッド。
・濡れと乾きに対応するパッド。
・排水機能。
・高温でも抵抗力あり。
・特別の4種類のクワッド設計。
・4個1組。

トライストップ

TRISTOP BBS-15T

品番	税込価格（本体価格）
205065	¥1,260(¥1,200)

参考重量：26g（4個セット）
・TRISPORT(BBS-14T)のカートリッジ式タイプの交換用パッド。
・トリプルコンツアーデザイン。
・グリップ力にすぐれたトリプルカラーデザイン。
・4個1組。

トライストップ

TRISTOP BBS-16

品番	税込価格（本体価格）
205066	¥1,260(¥1,200)

参考重量：125g（4個セット）
・泥への耐久性、高制動力、きしみ音防止のニュートリプルコンツアーデザイン。
・SHIMANO Vブレーキに対応。
・4個1組。

トライストップ

TRISTOP BBS-16T

品番	税込価格（本体価格）
205067	¥1,680(¥1,600)

参考重量：123g（4個セット）
・泥への耐久性、高制動力、きしみ音防止のニュートリプルコンツアーデザイン。
・グリップ力にすぐれたトリプルカラーデザイン。
・SHIMANO Vブレーキに対応。
・4個1組。

トライストップ
雨の日も高い制動力減りの少ない高性能ブレーキシュー

前後セットの4 個入りパッケージ。

角度調整用のスペーサーが同梱されています。

雨や泥を排除して悪天候時も高い性能を発揮する専用トレッド。

ホワイトのきしみ音防止コンパウンド。

グレー部分は高い制動力のコンパウンド。

ブラック部分は泥への高い耐久性を持つコンパウンド。

トライストップ

TRISTOP BBS-16OE

品番	税込価格（本体価格）
205001	¥1,050(¥1,000)

・TRISTOP（BBS-16）の簡易包装。
・4個1組。

トライストップ

TRISTOP BBS-16TOE

品番	税込価格（本体価格）
205002	¥1,260(¥1,200)

参考重量：126g（4個セット）
・TRISTOP（BBS-16T）の簡易包装。
・4個1組。

ビーストップ

VEESTOP BBS-04

品番	税込価格（本体価格）
205041	¥1,260(¥1,200)

参考重量：126g（4個セット）
・ミディアムコンパウンドですぐれたグリップ力と磨耗の軽減が実現。
・SHIMANO Vブレーキに対応。
・4個1組。

ビーストップ

VEESTOP BBS-04OE

品番	税込価格（本体価格）
205000	¥1,050(¥1,000)

参考重量：126g（4個セット）
・VEESTOP（BBS-04）の簡易包装。
・4個1組。

ビーストップ

VEESTOP BBS-05

品番	税込価格（本体価格）
205021	¥2,940(¥2,800)

参考重量：112g（4個セット）
・ミディアムコンパウンドですぐれたグリップ力と磨耗の軽減が実現。
・SHIMANO Vブレーキに対応。
・カートリッジタイプ。
・4個1組。

ビーストップ

VEESTOP BBS-06

品番	税込価格（本体価格）
205031	¥840(¥800)

参考重量：20g（4個セット）
・VEESTOP（BBS-05）のカートリッジタイプの交換用パッド。
・4個1組。

ビーストップ

VEESTOP BBS-06C

品番	税込価格（本体価格）
205032	¥1,050(¥1,000)

参考重量：20g（4個セット）
・VEESTOP（BBS-05）のカートリッジタイプの交換用パッド。
・セラミックリム専用。
・4個1組。

クロスストップ

CROSSSTOP BBS-11

品番	税込価格（本体価格）
205045	¥3,150(¥3,000)

・耐久性があり、最適なグリップ力と磨耗の軽減を実現したコンパウンド。
・あらゆる天候条件のもとですぐれた制動力。
・カンチブレーキに対応。
・カートリッジタイプ。
・4個1組。

クロスストップ

CROSSSTOP BBS-11T

品番	税込価格（本体価格）
205047	¥3,570(¥3,400)

・グリップ力にすぐれたトリプルカラーデザイン。
・カンチブレーキに対応。
・カートリッジタイプ。
・4個1組。

カンチストップデラックス

CANTISTOP DELUXE BBS-18

品番	税込価格（本体価格）
205050	¥1,260(¥1,200)

参考重量：80g（4個セット）
・水の除去、高制動力、きしみ音防止のトリプルコンツアーデザイン。
・カンチブレーキに対応。
・4個1組。

カンチストップデラックス

CANTISTOP DELUXE BBS-18T

品番	税込価格（本体価格）
205051	¥1,470(¥1,400)

参考重量：80g（4個セット）
・水の除去、高制動力、きしみ音防止のトリプルコンツアーデザイン。
・グリップ力にすぐれたトリプルカラーデザイン。
・カンチブレーキに対応。
・4個1組。

カンチストップ

CANTISTOP BBS-07

品番	税込価格（本体価格）
205052	¥1,260(¥1,200)

サイズ：72mm
参考重量：82g（4個セット）
・ミディアムコンパウンドですぐれたグリップ力と磨耗の軽減が実現。
・カンチレバーブレーキに対応。
・4個1組。

カンチストップ

CANTISTOP BBS-08

品番	税込価格（本体価格）
205055	¥840(¥800)

サイズ：65mm
参考重量：127g（4個セット）
・ミディアムコンパウンドですぐれたグリップ力と磨耗の軽減が実現。
・カンチブレーキに対応。
・4個1組。

205090

ブレーキシューパーツ

BBB	品番	パーツ	税込価格（本体価格）
BBS-01	205090	ボルト/ワッシャー	¥63(¥60)
BBS-02	205091	ボルト/ワッシャー	¥63(¥60)
BBS-02	205092	ロックスクリュー	¥63(¥60)
BBS-04/05/10	205093	ボルト/ワッシャー	¥105(¥100)
BBS-05/06	205094	セーフティーピン	¥105(¥100)

素早いストップ

使用目的の違い、ブレーキシステムの違いは、ブレーキコンパウンドにも違いを求める。それがBBBのブレーキパッドが2タイプの有機体素材で作られている理由である。油圧システムにはT-25、ブレーキ係数0.50、が最高の素材の一組である。メカニカルシステムにはT-68、ブレーキ係数0.55のものが必要になる。双方のコンパウンド素材は対応するブレーキに対し、専用設計されている。最高の製動力と放熱性能のためには、常に交換用のブレーキパッドが必要となる。
もしあなたが超高性能ブレーキパッドをお求めならば、BBBは焼結パッドをおすすめする。このパッドは劣悪な環境下でも、強力な製動力を発揮する。この製品のベストパフォーマンスを引き出すためにはブレーキ熱を加えてやると良く、その特徴は特にフリーライドやダウンヒルに適している。BBBブレーキパッドはセットで販売され、必要なスプリングも付属する。パッケージについているカラードットがあなたのブレーキに対応するパッドを見つけることを助けてくれるだろう。

DISCSTOP TECHNOLOGY
ディスクストップテクノロジー

SINTERED シンタード（焼結合金）
ディスクブレーキの性能の向上に伴い高性能のパッドを開発しました。
粉体の素材を高圧、高温で焼いた焼結合金をパッドに採用。高い制動力が確保され、耐久性にもすぐれ、フリーライドやダウンヒルなどの過酷な使用条件の中で驚異的な性能を発揮します。

2枚1組（ピンを必要とするパッドには専用ピンが付属しています。）
税込価格（本体価格）￥2,310（￥2,200）

ディスクストップ
DISCSTOP BBS-42S
品番 205140
適合：AVID JUICY7、JUICY5、JUICY3、ULTIMATE/PROMAX DSK-950

ディスクストップ
DISCSTOP BBS-44S
品番 205139
適合：AVID CODE

ディスクストップ
DISCSTOP BBS-441S
品番 205164
適合：AVID ELIXIR

ディスクストップ
DISCSTOP BBS-45S
品番 205144
適合：HAYES ハイドロリック MAG、9シリーズ/PROMAX ハイドロリック

ディスクストップ
DISCSTOP BBS-491S
品番 205157
適合：HAYES STROKER CARBON、STROKER TRAIL

ディスクストップ
DISCSTOP BBS-493S
品番 205166
適合：HAYES STROKER ACE

ディスクストップ
DISCSTOP BBS-52S
品番 205159
適合：SHIMANO DEORE M525ハイドロリック

ディスクストップ
DISCSTOP BBS-54S
品番 205155
適合：SHIMANOハイドロリックXTR965、M966、DEORE XT M765、DEORE LX M585、DEORE M535、SAINT、HONE

ディスクストップ
DISCSTOP BBS-55S
品番 205168
適合：SHIMANO NEW SAINT

ディスクストップ
DISCSTOP BBS-65S
品番 205161
適合：FORMULA B4、EXTREMEハイドロリック

ディスクストップ
DISCSTOP BBS-67S
品番 205162
適合：FORMULA MEGA、THE ONE、R1

DISCSTOP TECHNOLOGY ディスクストップテクノロジー

HYDRAULIC OR MECHANICAL ハイドロリックとメカニカル
ディスクブレーキには油圧を利用したハイドロリックタイプとワイヤーで作動するメカニカルタイプの2種類がありますが、BBBのディスクブレーキ用のパッドはそれぞれの特質を反映し、制動の性能を高めるために異なる材質を採用しています。

ハイドロリックディスク：摩擦係数0.50のT-25
メカニカルディスク：摩擦係数0.55のT-68

2枚1組（ピンを必要とするパッドには専用ピンが付属しています。）
税込価格（本体価格）￥1,890（￥1,800）

素材は有機化合物でアスベスト（石綿）は含まれていません。

ディスクストップ
DISCSTOP BBS-32
品番 205132
適合：MAGURA GUSTAV M

ディスクストップ
DISCSTOP BBS-33
品番 205133
適合：MAGURA JULIE

ディスクストップ
DISCSTOP BBS-30
品番 205130
適合：MAGURA LOUISE(1999～2001年)、CLARA（2000年）

ディスクストップ
DISCSTOP BBS-31
品番 205131
適合：MAGURA CLARA(2001～2002年)、LOUISE FR、LOUISE（2002年以降）

ディスクストップ
DISCSTOP BBS-34
品番 205134
適合：MAGURA MARTA、MARTA SL（2008年まで）

ディスクストップ
DISCSTOP BBS-35
品番 205135
適合：MAGRA LOUISE（2007年）、JULIE HP、MARTA、MARTA SL、MARTA MAGNESIUM（2009年）

ディスクストップ
DISCSTOP BBS-41
品番 205141
適合：AVIDメカニカルタイプ BALL BEARING(2002～2004年)

ディスクストップ
DISCSTOP BBS-42
品番 205142
適合：AVID JUICY 7、JUICY 5、JUICY 3、JUICY ULTIMATE/PROMAX DSK-950

ディスクストップ
DISCSTOP BBS-43
品番 205143
適合：AVID BALL BEARING 5

ディスクストップ
DISCSTOP BBS-44
品番 205138
適合：AVID CODE

ディスクストップ
DISCSTOP BBS-45
品番 205145
適合：HAYES MAG、9シリーズハイドロリック／PROMAXハイドロリック

ディスクストップ
DISCSTOP BBS-46
品番 205146
適合：HAYES MX-1/PROMAXメカニカル

ディスクストップ
DISCSTOP BBS-47
品番 205147
適合：HAYES メカニカルMX2、MX3

ディスクストップ
DISCSTOP BBS-48
品番 205148
適合：HAYES SOLE ハイドロリック

ディスクストップ
DISCSTOP BBS-49
品番 205149
適合：HAYES EL CAMINO

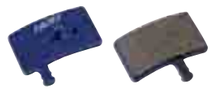
ディスクストップ
DISCSTOP BBS-491
品番 205156
適合：HAYES STROKER CARBON、STROKER TRAIL

ディスクストップ
DISCSTOP BBS-50
品番 205150
適合：SHIMANO DEORE XT(2003年まで)/GRIMECA SYSTEM 8/SRAM/HOPE MONO M4、CLEG

ディスクストップ
DISCSTOP BBS-51
品番 205151
適合：SHIMANO ハイドロリック DEORE M555、NEXAVE C901

ディスクストップ
DISCSTOP BBS-52
品番 205152
適合：SHIMANO メカニカル DEORE M515、M465、M475、M495、NEXAVE C501、C601/RST D-POWER メカニカル/TEKTRO AQUILA メカニカル

ディスクストップ
DISCSTOP BBS-53
品番 205153
適合：SHIMANO DEORE M525 ハイドロリック/TEKTRO AURIGA、AURIGA COMPハイドロリック

ディスクストップ
DISCSTOP BBS-54
品番 205154
適合：SHIMANO ハイドロリック XTR M965、M966、DEORE XT M765、DEORE LX M585、DEORE M535、SAINT、HONE

ディスクストップ
DISCSTOP BBS-60
品番 205160
適合：HOPE 2-PISTON/GIANT MPH

ディスクストップ
DISCSTOP BBS-70
品番 205170
適合：GIANT MPH（2001年）

ディスクストップ
DISCSTOP BBS-76
品番 205176
適合：TEKTRO IOX、LYRAメカニカル

ディスクストップ
DISCSTOP BBS-75
品番 205175
適合：TEKTROメカニカルIO、NOVELA

INNERTUBES インナーチューブ

BBBのチューブは特別に混合された人工合成のブチルラバーを使用し、空気漏れは極端に少なく、耐久性にすぐれ長期間使用できます。適合したリムとタイヤに装着し、指定空気圧にした状態でチューブの肉厚は0.87mmの薄さですが正しい空気圧を保つならば軽量であっても耐パンク性能に問題ありません。

BBBのチューブには用途に合わせて3種類のバルブが採用されています。使用するリムの形状に合わせるために、長さもそれぞれ数種類ずつ用意されています。

プレスタ(仏式/FV)
フランス式バルブは高圧に適応できるために主としてロードバイクに使用。
長さ：33mm、48mm、60mm、80mm
ネジ山があるタイプとないタイプがあります。
ネジ山あり＝ナットで固定し安心感がある。
ネジなし＝軽量化と素早く取り付けが可能で、ロードレーサーなどで好んで使われる。

シュレーダー(米式/AV)
アメリカ式バルブは主としてMTBに使用。利点は自動車のバルブと同一のため、空気の充填場所が多い。
長さ：33mm、40mm

ダンロップ(英式/EV)
イギリス式のバルブは長い歴史をもち広範囲に使用されていて、空気の充填が簡単。
長さ：31mm、40mm

※EV60mm(L)＝プラスチック製のディスクホイールなどに便利なL型に曲ったダンロップバルブ。

バイクチューブ ロード

ROAD

ロード
バルブ：プレスタ33mm
48mm
60mm
80mm

バイクチューブ MTB

MTB

MTB
バルブ：プレスタ33mm/48mm
ダンロップ31mm/40mm
シュレーダー33mm

バイクチューブ トレッキング

TREKKING

トレッキング
バルブ：プレスタ33mm/48mm
ダンロップ40mm
シュレーダー33mm

バイクチューブ キッズ/その他

KIDS/OTHERS

キッズ/その他
バルブ：ダンロップ31mm
ダンロップ60mmL型
シュレーダー33mm

品番	税込価格（本体価格）	品番	税込価格（本体価格）
761214	¥735(¥700)	762608	¥819(¥780)
761211	¥682(¥650)	762618	¥819(¥780)
761210	¥682(¥650)	762616	¥682(¥650)
761213	¥682(¥650)	762617	¥819(¥780)
761215	¥735(¥700)	762600	¥735(¥700)
761611	¥682(¥650)	762551	¥735(¥700)
761610	¥682(¥650)	762619	¥819(¥780)
761802	¥735(¥700)	762601	¥1,050(¥1,000)
761801	¥735(¥700)	762602	¥1,050(¥1,000)
761216	¥735(¥700)	762552	¥840(¥800)
762010	¥682(¥650)	762604	¥1,260(¥1,200)
762011	¥682(¥650)	762605	¥1,239(¥1,180)
762013	¥682(¥650)	762606	¥1,239(¥1,180)
761217	¥735(¥700)	762810	¥714(¥680)
762012	¥682(¥650)	762811	¥819(¥780)
761220	¥735(¥700)	762808	¥924(¥880)
761218	¥735(¥700)	762818	¥819(¥780)
761219	¥735(¥700)	762819	¥924(¥880)
761221	¥735(¥700)	762820	¥1,050(¥1,000)
762410	¥682(¥650)	762822	¥1,764(¥1,680)
762411	¥682(¥650)	762813	¥735(¥700)
761223	¥735(¥700)	762809	¥735(¥700)
761222	¥735(¥700)	762812	¥735(¥700)
762412	¥682(¥650)	762814	¥819(¥780)
762607	¥682(¥650)	762816	¥735(¥700)
762612	¥682(¥650)	762821	¥735(¥700)
762610	¥682(¥650)	762815	¥735(¥700)
762611	¥735(¥700)	762817	¥819(¥780)
762615	¥735(¥700)	762801	¥840(¥800)
762613	¥682(¥650)	762802	¥840(¥800)
762614	¥819(¥780)	762803	¥840(¥800)
762550	¥840(¥800)		

外径	BBB	HE	WO	ETRTO	FV33mm	FV48mm	FV60mm	FV80mm	AV33mm	AV40mm	EV31mm	EV40mm	EV60mm(L)	参考重量
12½"	BTI-01	12.5x1.75 /2.25		47/62 - 203	761214				761211		761210		761213	80g
16"	BTI-11	16 x 1.75/2.125		47/57 - 305	761215				761611		761610			98g
18"	BTI-18	18 x 1.75/2.125		47/57 - 355	761802							761801		110g
20"	BTI-21	20 x 1.75/2.125		47/57 - 406	761216				762010		762011			126g
	BTI-22	20 x 1/4/1- 3/8		32/37-438/451	762013				761217		762012			105g
24"	BTI-40	24 x 1.9/2.125		47/57 - 507		761220				761218		761219		
	BTI-41	24 x 1.9/2.125		47/57 - 507	761221				762410		762411			155g
	BTI-42	24 x 1 3/8		32/40-540/541	761223				761222		762412			122g
26"	BTI-61	26 x 1.25		32 - 559	762607									126g
	BTI-62	26 x 1.5/1.75		40/47-559/584	762612				762610			762611		147g
	BTI-63	26 x 1.9/2.125		47/57-559/584	762615				762613			762614		170g
	BTI-63	26 x 1.9/2.125			762550	762608								170g
	BTI-64	26 x 2.1/2.25		57 - 559/584	762618				762616			762617		198g
	BTI-65	26 x 1 3/8		32/40-584/590	762600				762551			762619		133g
	BTI-66	26 x 2.30/2.40		56/58-559	762601	762602			762552					227g
	BTI-67	26x1.5/1.75UL	26x1-1/2(650B)	40/47-559/584	762604									100g
	BTI-67	26x1.9/2.125UL	26x1-1/2(650B)	47/57-559/584	762605									115g
	BTI-67	26x2.125/2.25UL	26x1-1/2(650B)	57-559/584	762606									115g
700C	BTI-71	28 x 1-1/16	700x18/23C	18/23-622/630	762810									94g
	BTI-71	28 x 1-1/16	700x18/23C	18/23-622/630		762811								94g
	BTI-71	28 x 1 1/16	700x18/23C	18/23-622/630			762808							94g
700C	BTI-72	28 x 1 1/16	700x18/23CSL	18/23-622/630	762818									80g
	BTI-72	28 x 1 1/16	700x18/23CSL	18/23-622/630		762819								80g
	BTI-72	28 x 1 1/16	700x18/23CSL	18/23-622/630			762820							80g
	BTI-72	28 x 1 1/16	700x18/23CSL	18/23-622/630				762822						91g
700C	BTI-81	28x1 1/4 -1 1/8	700x28/32C	28/32-622/630	762813					762809		762812		125g
	BTI-81	28x1 1/4 -1 1/8	700x28/32C	28/32-622/630		762814								125g
700C	BTI-82	28 x 1 3/8	700x35/43C	35/44-622/630	762816				762821			762815		141g
	BTI-82	28 x 1 3/8	700x35/43C	35/44-622/630		762817								141g
28"	BTI-83	28 x 1 1/2		40-635						762801	762802			
28"	BTI-84	28 x 1.75/1.95		47/50 – 622								762803		

＊ULはウルトラライト、SLはスーパーライトを意味しており、通常のチューブより肉厚が薄く軽量化されています。

TIRES タイヤ

ロードビート

ROADBEAT BTI-101

品番	税込価格（本体価格）
728400	¥3,990（¥3,800）

カラー：ブラック
サイズ：700×23C
ケーシング：120tpi
参考重量：180g
・競技用軽量タイプ。
・柔軟性がありながら耐久性にすぐれている。
・トレッドの中心部分には転がり抵抗を最小限に抑えたコンパウンド、側面にはコーナーリング性能を向上させるコンパウンド、特性の異る2種類ラバーを使用。
・折りたたみ式。

ロードビート APP

ROADBEAT APP BTI-102

品番	税込価格（本体価格）
728401	¥5,460（¥5,200）

カラー：ブラック
サイズ：700×23C
ケーシング：120tpi
参考重量：202g
・柔軟性がありながら耐久性にすぐれている。
・トレッドの中心部分には転がり抵抗を最小限に抑えたコンパウンド、側面にはコーナーリング性能を向上させるコンパウンド、特性の異る2種類ラバーを使用。
・パンクの発生率を抑えるために、トレッドの下にアンチパンク素材を挿入。
・折りたたみ式。

ロードライド

ROADRIDE BTI-111

品番	税込価格（本体価格）
728402	¥3,360（¥3,200）

カラー：ブラック
サイズ：700×23C
ケーシング：60tpi
参考重量：204g
・耐久性がありながら軽量。
・トレッドの中心部分には転がり抵抗を最小限に抑えたコンパウンド、側面にはコーナーリング性能を向上させるコンパウンド、特性の異る2種類ラバーを使用。
・折りたたみ式。

ロードライド APP

ROADRIDE APP BTI-112

品番	税込価格（本体価格）
728403	¥4,725（¥4,500）

カラー：ブラック
サイズ：700×23C
ケーシング：60tpi
参考重量：226g
・耐久性がありながら軽量。
・トレッドの中心部分には転がり抵抗を最小限に抑えたコンパウンド、側面にはコーナーリング性能を向上させるコンパウンド、特性の異る2種類ラバーを使用。
・パンクの発生率を抑えるために、トレッドの下にアンチパンク素材を挿入。
・折りたたみ式。

バルブエクステンダー

VALVE EXTENDER BTI-97

品番	税込価格（本体価格）
760097	¥525（¥500）

長さ：50mm
参考重量：2g
・アルミニウム合金製。
・プレスタバルブ(仏式/FV)専用。
・背の高いカーボン製リムなどに使用するバルブの延長器具。

バルブエクステンダー

VALVE EXTENDER BTI-99

品番	長さ	税込価格（本体価格）
760098	50mm	¥1,470（¥1,400）
760099	80mm	

・アルミ製バルブエクステンド。
・背の高いカーボン製ホイールなどにおすすめ。
・2個組。
・バルブコアが取り外せるタイプのチューブ用。
・バルブコア用工具付属。

リムテープ

RIM TAPE BTI-96

品番	サイズ	適用モデル	税込価格(本体価格)
703017	16mm×45m	ロード	¥6,300（¥6,000）
703018	18mm×45m	トレッキング/MTB	

BTI-95/BTI-96
カラー：レッド
・高圧に対応。
・ロールタイプ。
・10mで4個分の車輪がまかなえます。

リムテープ

RIM TAPE BTI-98

品番	サイズ	適用モデル	税込価格（本体価格）
703008	16mm×2m	ロード	¥840(¥800)
703009	18mm×2m	トレッキング/MTB	

カラー：ホワイト
参考重量：14g（16mm）
17g（18mm）
・高圧に対応。
・ロールタイプ。
・1個2mで1個分の車輪がまかなえます。
・2個1組。

リムテープ

RIM TAPE BTI-95

品番	サイズ	適用モデル	税込価格（本体価格）
703015	16mm×10m	ロード	¥1,837(¥1,750)
703016	18mm×10m	トレッキング/MTB	¥1,942(¥1,850)

参考重量：75g（16mm）
78g（18mm）

フック
ダブルラベル

品番	サイズ	税込価格(本体価格)
015851	30cm	¥412（¥450）
015874	20cm	¥525（¥500）

フック
スラットウォール

品番	サイズ	税込価格(本体価格)
015873	30cm	¥210（¥200）
015875	20cm	¥525（¥500）

RIM TAPE リムテープ

カラー：ブラック
・高圧力に対応するナイロン製。
・リムにフィットする伸縮性素材。
・バルブ孔付。
・2本1組。

リムテープ

RIM TAPE

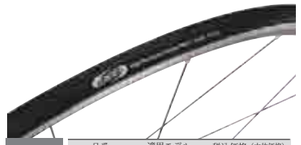

BTI-91

品番	適用モデル	税込価格（本体価格）
703011	ロード	¥472（¥450）

サイズ：700C×16mm/940×16mm
参考重量：19g

BTI-92

品番	適用モデル	税込価格（本体価格）
703012	トレッキング	¥472（¥450）

サイズ：700C×18mm/940×18mm
参考重量：19g

BTI-93

品番	適用モデル	税込価格（本体価格）
703013	MTB	¥472（¥450）

サイズ：26"×18mm/840×18mm
参考重量：17g