

ROMO *dialogues* 64

Revue semestrielle d'information de la ville de ROMORANTIN - LANTHENAY

JUIN 2018



Le grand projet : la revitalisation du centre-ville

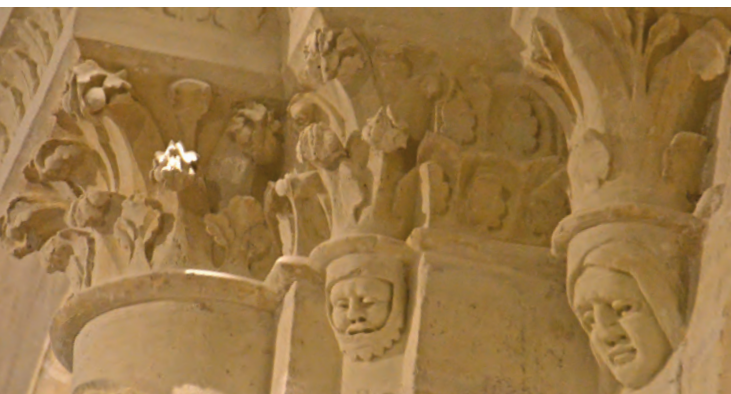

AEB

LOCATION-VENTE

Le bon outil au bon moment

**Les outils
du professionnel
au service
du particulier**

Internet : www.aeb-branger.fr

E-Mail : contact@aeb-branger.fr

0 820 200 232 Service 0,09 € / min
+ prix appel

LOCATION . VENTE



MATÉRIEL BTP - TP - INDUSTRIE - PARTICULIERS







Neuf ou Occasion

Espace magasin - Outillage & vêtements



YouTube <http://www.youtube.com/user/aebranger41>



-  PEINTURES INTERIEURES
-  REVÊTEMENTS DE SOLS
-  PEINTURES DÉCORATIVES
-  PEINTURES EXTERIEURES
-  REVÊTEMENTS MURAUX
-  RAVALEMENT - ITE

26, rue George Sand - 41200 ROMORANTIN **Tél.: 02 54 76 84 84**
contact@lacour-deco.fr - www.lacour-deco.fr



**Ouvert du mardi au samedi
de 8h30 à 13h et de 15h à 19h30**

Adresse : 8 rue des Javelles | Tél. : 09 73 22 82 67
41200 Romorantin-Lantheui | boucheriepyramide@yahoo.com

Viande locale
Agneau de Millancay
Volaille du 41 (Ouchamps)
Porc élevé sur paille, nourri au grain.
Charcuterie maison
Saucisse au cervey, solognote, à la guinness, à la tomate basilic etc...
Plusieurs sorte de brochettes
Viande marinée spécial barbecue
Crudité maison

Innovation, Développement et Fabrication d'Emballages de Matières Plastiques pour la Pharmacie



**Pôles plasturgie,
déshydratant et impression**



CLARIANT

**CLARIANT HEALTHCARE PACKAGING - ZAC de la Grange - 41200 ROMORANTIN
Tél. : 02 54 95 23 00 Site : www.clariant.com**



ABONNEZ-VOUS!

Silence, on tourne!
24/01/2019

La Bajan
05/02/2019

Patrick Fiori
03/10/2018

Francis Huster
dans "Horowitz"
14/03/2019

Saison culturelle 2018-2019

Pyramide Centre Culturel



Laura Laune
08/11/2018

Michel Fugain
06/12/2018

Le cercle de Whitechapel
28/02/2019

VENDREDI 21 SEPTEMBRE 2018

DANSE CONTEMPORAINE

Par le collectif La Belle Orange
15h : séance scolaire - 20h30 : tout public
Danse

MERCREDI 3 OCTOBRE 2018 - 20H30

PATRICK FIORI

Accompagné de 3 musiciens
Concert

JEUDI 8 NOVEMBRE 2018 - 20H30

LAURA LAUNE

« Le diable est une gentille petite fille »
One woman show

JEUDI 6 DÉCEMBRE 2018 - 20H30

MICHEL FUGAIN

« La causerie musicale »
Spectacle musical

JEUDI 24 JANVIER 2019 - 20H30

SILENCE, ON TOURNE !

De Patrick Haudecœur et Gérald Sibleyras
Théâtre

MARDI 5 FÉVRIER 2019 - 20H30

LA BAJON

« Vous couperez »
One woman show

JEUDI 28 FÉVRIER 2019 - 20H30

LE CERCLE DE WHITECHAPEL

De Julien Lefebvre
Théâtre

JEUDI 14 MARS 2019 - 20H30

HOROWITZ

Le pianiste du siècle
Avec Francis Huster et Claire-Marie Le Guay
Ciné-théâtre-concert

VENDREDI 29 MARS 2019 - 20H30

ORCHESTRE SYMPHONIQUE DE LA RÉGION CENTRE

« Les lumières de la ville » de Charlie Chaplin
Ciné-concert

SAMEDI 6 AVRIL 2019 - 20H30

BOBBY RUSH

Accompagné de 4 musiciens et 2 danseuses
Soirée cabaret / blues

VENDREDI 3 MAI 2019 - 20H30

BRÈVES DE COMPTOIR

Par la compagnie Toutes Directions
Spectacle « hors les murs »
à la salle des fêtes de Saint-Julien-sur-Cher
Théâtre

VENDREDI 10 MAI 2019 - 20H30

OUTSIDE DUO

Nouveau spectacle "SYAJ"
Celtic two men show

OUVERTURE DES LOCATIONS, ABONNEMENTS : SAMEDI 1^{ER} SEPTEMBRE 2018 - 9H00

TÉL. : 02 54 94 42 20 - COURRIEL : PYRAMIDE@ROMORANTIN.FR

Sommaire



Mairie :
Fbg Saint-Roch - BP 147
41206 Romorantin - Lanthenay
Site internet : www.romorantin.fr
info@romorantin.fr
02 54 94 41 00

Directeur de publication :
Jeanny LORGEUX

Rédaction & Montage maquette :
Service communication
Mairie de Romorantin-Lanthenay

Photographies :
Service Communication,
La Nouvelle République,
Shutterstock, Pixabay.

Tirage :
10 400 exemplaires

Dépôt légal :
Juin 2018

Régie - Publicités :
02 54 94 41 11
pub.rd@romorantin.fr

Imprimerie :
ACCÈS GRAPHIQUE
ROMORANTIN

N° I.S.S.N 1268-788X



Actualité (page 4)

- La MJC prend un nouveau départ
- Où en sommes-nous de nos routes ?
- Un nouveau souffle pour le centre-ville
- Gros plan sur Ciné Sologne



Economie (page 12)

- Se vêtir à Romorantin ou l'embaras du choix
- Velecta Paramount a encore coiffé ses concurrents
- Aircos, c'est le numéro un français



Social (page 18)

- Le Centre Hospitalier continue à porter de nombreux projets
- Combattre les violences faites aux femmes



Associations (page 20)

- Zoom sur 4 associations



Finances (page 22)

CCRM (page 25)

- OPAH, c'est reparti pour 4 ans
- Rénovation de façades, la CCRM lance une opération de grande envergure
- La CCRM a aidé depuis le 24 novembre 2017
- Un site pour la CCRM



Urbanisme (page 28)

- Romorantin-Lanthenay s'appuie sur la biodiversité pour un PLU de qualité

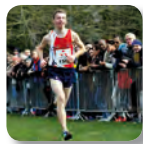

Culture (page 30)

- Fabrique Normant, partez à la découverte de Céra'brique, de l'argile à l'architecture
- Peugeot : deux siècles d'histoire industrielle au musée Matra



Loisirs (page 34)

- Romorantin, capitale de la Sologne, la douceur végétale de l'été
- Jumelage 2018
- « Voyage à travers les siècles »... une aventure au-delà du réel
- Les 41^{es} Journées Gastronomiques de Sologne font la part belle aux Terroirs de notre Loir-et-Cher



Sport (page 40)

- Jeu, set et match pour le Handi Tennis
- L'ACR gym retrouve du confort
- L'athlétisme a le vent en poupe
- Patinage artistique, la formation porte ses fruits

Jeunesse (page 43)

- Un carnaval pluvieux, mais heureux !!!
- Les coulisses de nos écoles primaires



Déchets ménagers (page 45)

- De nouveaux aménagements dès le 1^{er} août
- Rappel des consignes de tri



Environnement (page 46)

- TEPCV, les axes de développement continuent à s'étoffer
- Romo Ville propre



Brèves (page 47)

Tribune (page 48)

AEB	COUV 2.
LACOUR	COUV 2.
BOUCHERIE PYRAMIDE	COUV 2.
CLARIANT	COUV 2.
MATHE-LEITE	COUV.3
SOTRAP	COUV.3
E.LECLERC	COUV.4
DEMADE	P.9
C.BLANCHET ET FILS	P.9
BOITTE	P.9
CAP VITAL SANTÉ	P.9
STAL INDUSTRIE	P.9
PALAIS GOURMETS	P.9
CUILLERIER	P.9
NETO	P.15
IBIS	P.26
PORTAIL	P.26
ACCÈS GRAPHIQUE	P.26
LANDRÉ	P.26
ROMO MÉTAL	P.26
I.B.S. CONNEXIONS	P.26
KEOLIS	P.29
BIGMAT	P.31
3 F	P.31
CARÉCO	P.31
SARL IODE	P.31
LA SALAMANDRE	P.33
AMC DIFF	P.33
TRANSPORTS CHARBONNIER	P.33
VAL DU CHER	P.33
CATON	P.33
HÔTEL RESTAURANT LA PYRAMIDE	P.33
DOMITYS	P.37
EIFFAGE	P.37
LA FABRIQUE NORMANT	P.37
ROMELEC	P.37
3 VALS	P.37
AIRCOS	P.39
CARREFOUR	P.44

„ Nous tenons à remercier tous les
commerçants, les artisans, les industriels
qui ont participé à la parution de ce numéro
“



Édito

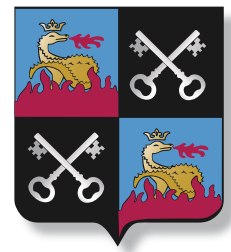

Entre deux Mondes...

Chacun est chamboulé par la course inexorable du Monde : où est le monde tranquille, trop tranquille, de notre enfance ? Où sont nos repères, notre ville, notre instituteur, notre curé, notre maire ? Où est notre famille rassemblée dans le cocon apaisant de la vie ? Où est le travail créateur de liens, quand nous pouvions échanger, rire, rêver ?

Mais, où va le Monde nouveau, peuplé d'outils fascinants et où la terre entière peut rentrer dans une boîte intelligente ? Où l'on peut communiquer à des milliers de kilomètres, où le réel se confond avec le virtuel ? Où la notion du bien et du mal se dissout dans le brouillard des smartphones, vecteurs inflexibles du meilleur (l'accès à la connaissance) et du pire (la boue de la calomnie) ?

Nous sommes entre deux Mondes. Notre honneur et notre tâche sont de maintenir la chaîne d'union entre les différents univers des générations. Celle de nos parents, la nôtre et, celle de nos enfants. Car c'est à eux qu'appartient l'avenir.

En attendant, nous œuvrons, chaque jour, à construire ce futur.

J. Lorgeoux .

Jeanny LORGEUX

La MJC prend un nouveau départ

Les inondations de 2016 ont durement frappé des édifices municipaux dont le Musée de Sologne et la MJC. Cette catastrophe naturelle a montré les défaillances de certains bâtiments dans des conditions extrêmes. Il était donc inconcevable de ne pas en tirer les leçons et de vouloir ériger à l'identique.

Pour la Maison des Jeunes et de la Culture, il a fallu travailler sur un nouveau projet capable de tenir compte de ces nouvelles contraintes et, de fait, repenser la structure du bâtiment. La Municipalité a donc fait appel à Eric Daniel-Lacombe, architecte reconnu pour ses références dans la maîtrise de l'eau et grand spécialiste des inondations qui a élaboré des

transformations légères pour permettre au lit de la rivière de mieux s'écouler. Les remboursements effectués par les assurances ne tiennent compte que d'une réfection à l'identique et les transformations prévues représentant inévitablement un coût supplémentaire, le montant du budget attribué à la réhabilitation de la MJC représentera un coût

de 2,4 millions d'euros. Le démarrage des travaux est prévu au mois de septembre.

Les 4 dessins reproduits permettent de mieux appréhender la teneur des travaux qui seront menés en mettant en parallèle « l'existant » et les « projets » afin de comprendre ce qui sera mis en œuvre pour mieux canaliser le chemin de l'eau.

Le projet

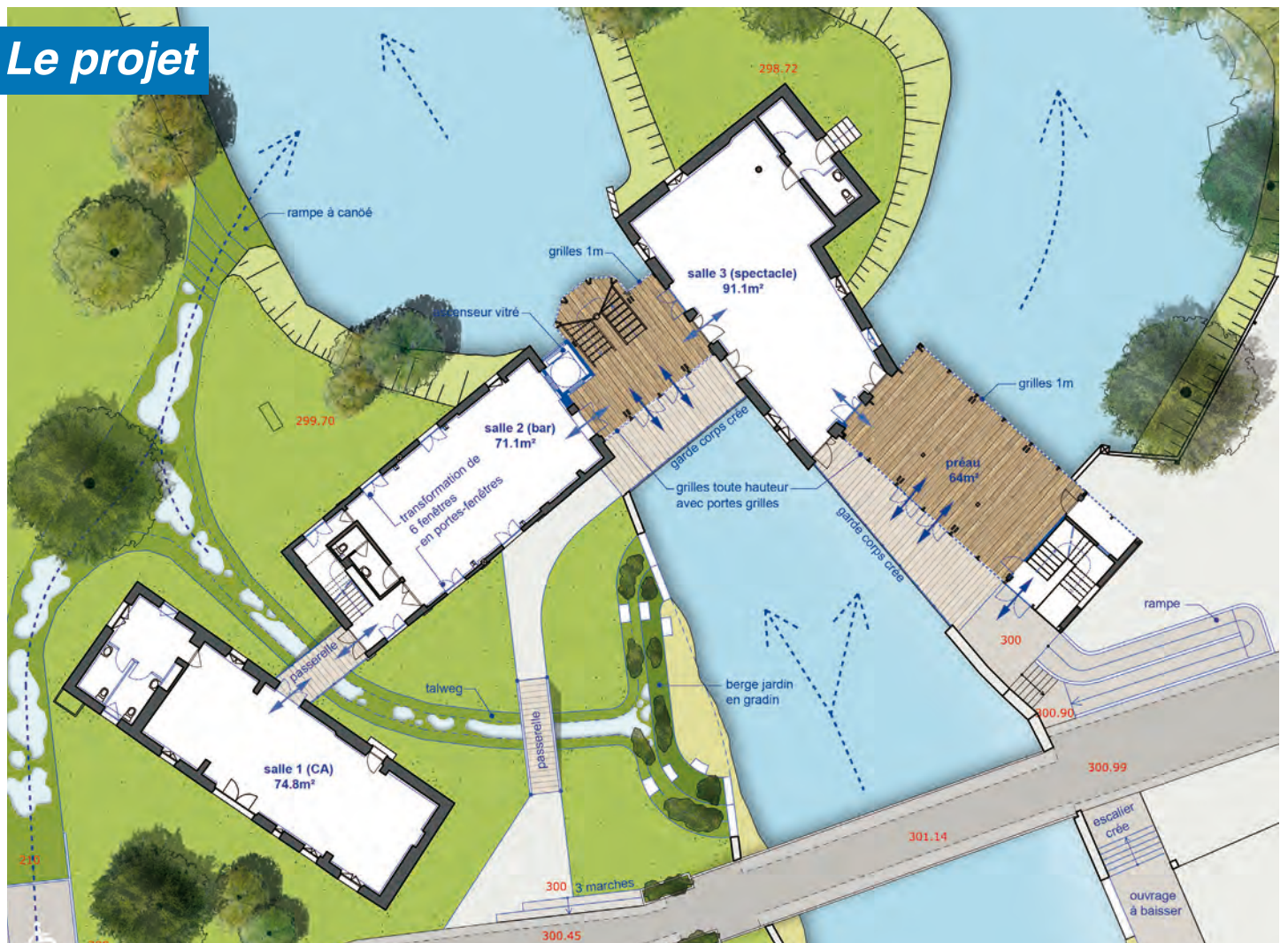

Le projet

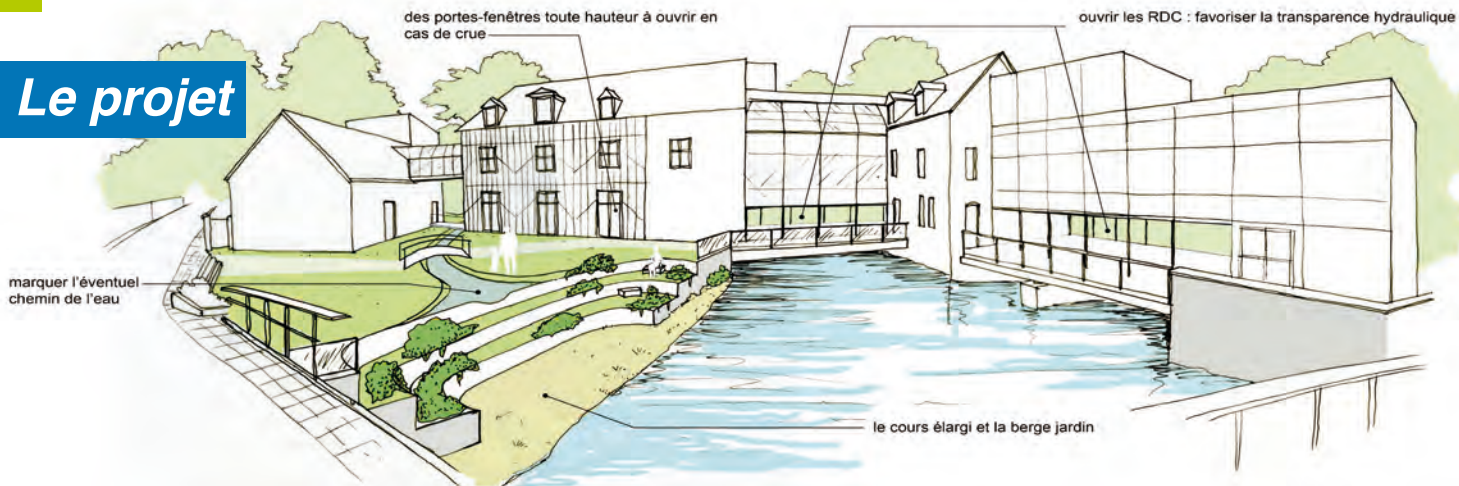

Fluidifier le chemin de l'eau :

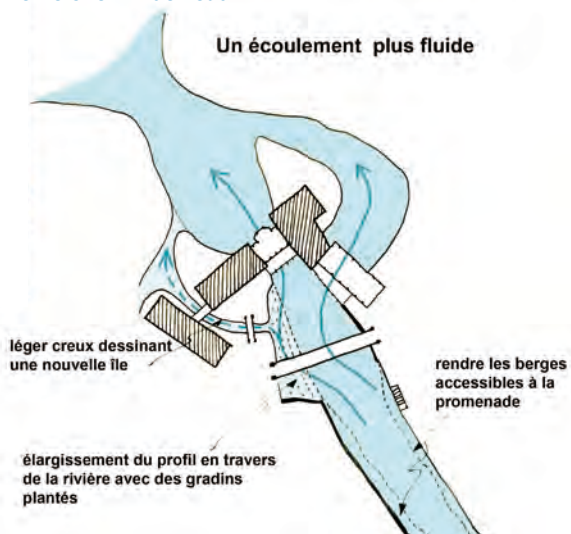

Laisser circuler l'eau à travers le bâti :

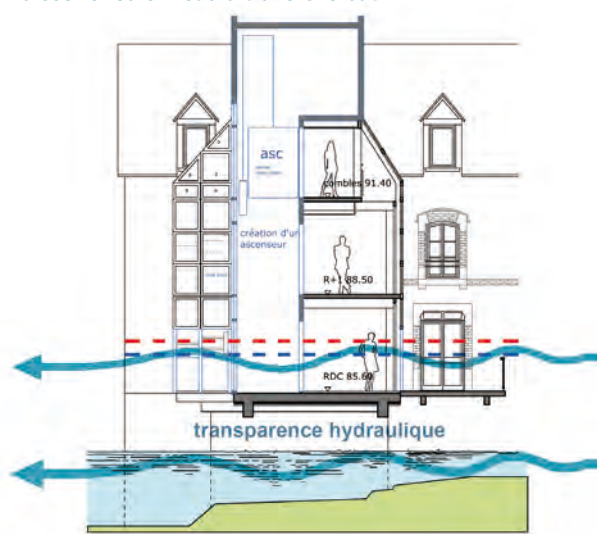

Partie en rouge à déposer :



Élargir le cours de la rivière en augmentant le profil en travers de l'eau :

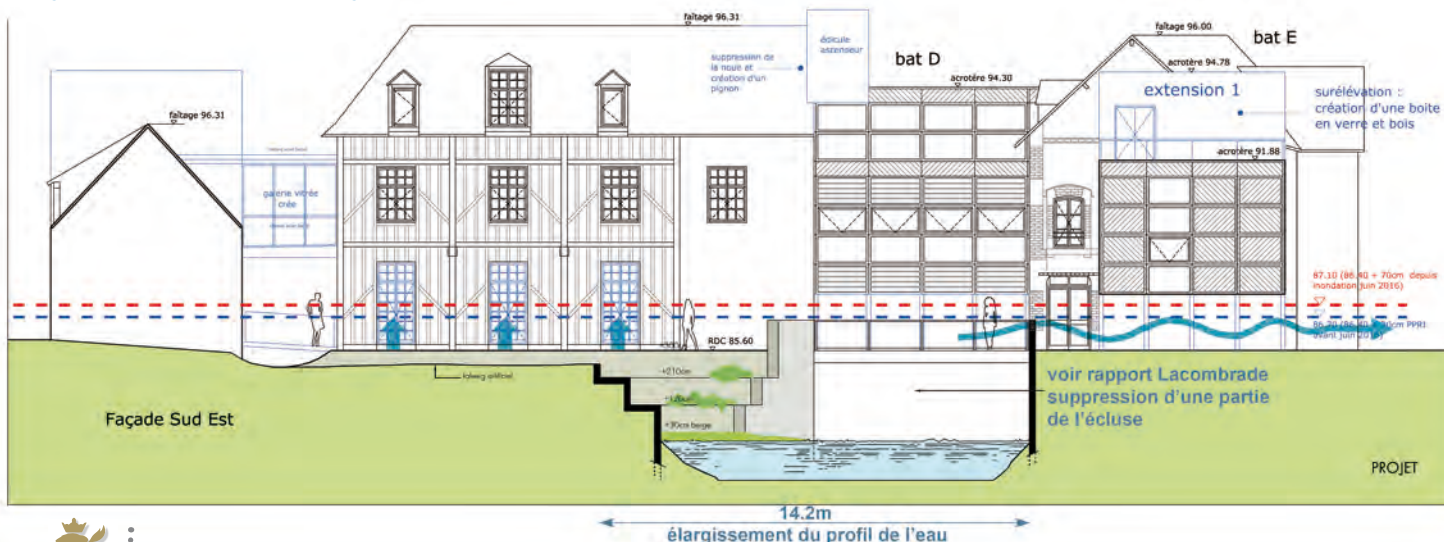

Où en sommes-nous de nos routes ?

Chacun a pu le constater, depuis quelques années nos rues ont subi de sérieux dommages. Les conditions climatiques et les fortes amplitudes thermiques ont causé de multiples dégradations. Il faut savoir que les coûts de réfection sont importants et nécessitent des inscriptions budgétaires pluriannuelles. Des contraintes supplémentaires s'ajoutent à la volonté de la Municipalité de rendre nos rues et nos routes plus sécurisées. Citons les interventions des concessionnaires sur les réseaux souterrains qui font aussi l'objet d'une programmation annuelle et retardent d'autant les réfections programmées des chaussées. De plus, l'entretien de certaines routes dépend exclusivement du Conseil Départemental et lui seul peut programmer leur réfection. Pour sa part, la Municipalité est parfaitement consciente des désagréments que cela peut occasionner pour ses administrés. C'est pourquoi elle entend mettre les moyens nécessaires pour mener à bien la réfection des secteurs qui lui reviennent tout en sensibilisant le Conseil Départemental à son rôle de remise en état des principaux axes.

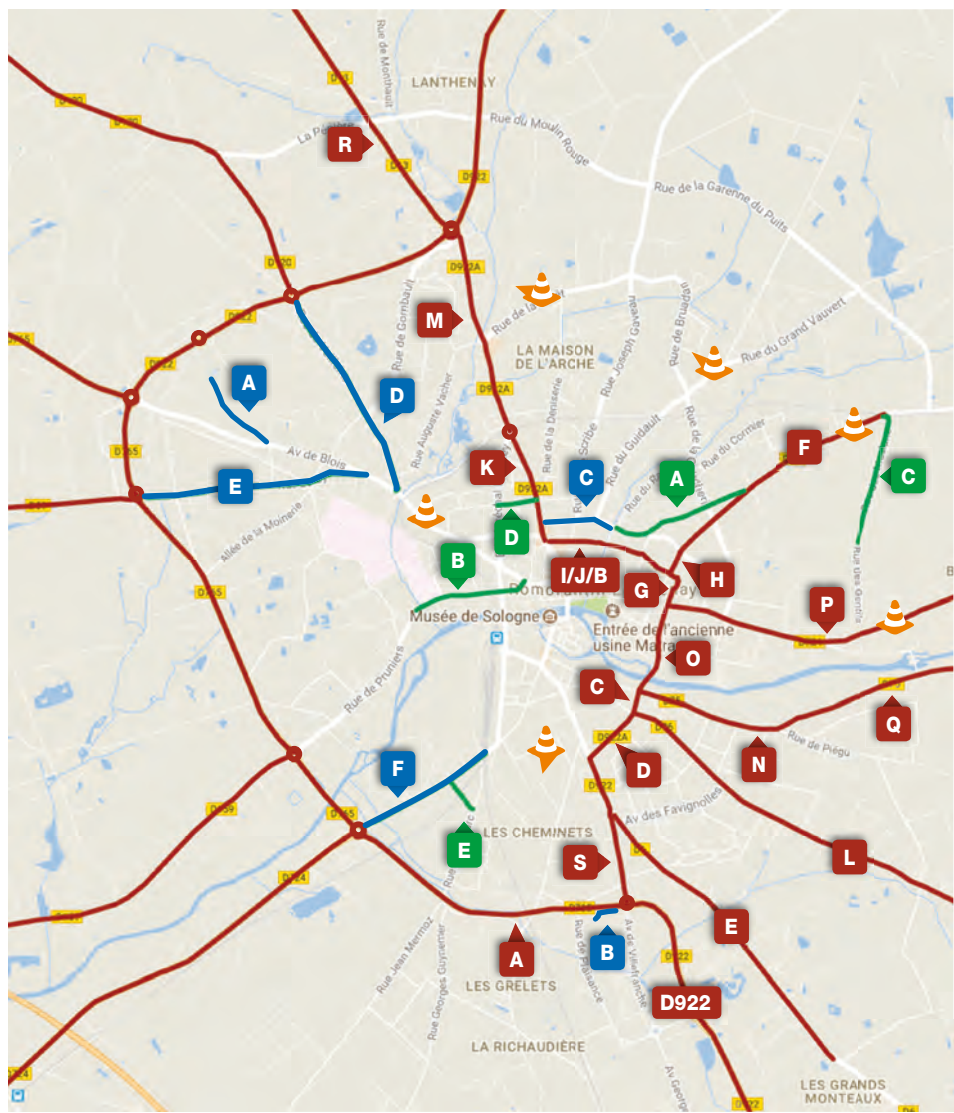

Réfections prévues par la Ville

Aménagements complets de la voirie sur les exercices 2018 et 2019 :

- A** rue des Vitrés
- B** allée Jean-Pierre Duchet
- C** rue du Lys, création d'un parking
- D** rue de Veilleins
- E** route de Gy
- F** route de Selles-sur-Cher

Rénovation de tapis et réparation de chaussée :

- A** rue Creuse
- B** rue des Capucins
- C** rue des Meulans
- D** rue Émile Zola
- E** rue Jean Gutenberg

- Et des réfections :
- av. de Salbris piste cyclable
 - rue J.P Marchetti
 - rue du Cordon Bleu
 - rue P. Fessenmeyer
 - rue T. Jefferson
 - rue de Loreux
 - rue du 8 mai

Rues du domaine départemental où la commune n'intervient pas sur la chaussée

- A** rue de l'Étang Barbin
- B** rue des Étangs
- C** rue Henri Dunant
- D** rue Jules Guesde
- E** rue de Langon
- F** rue de Loreux
- G** rue Lucien Gigaud
- H** rue Marceau (pour partie)
- I** av. Maréchal de Lattre de Tassigny
- J** rue Monseigneur Louis Couppez
- K** faubourg d'Orléans
- L** rue des Papillons
- M** avenue de Paris
- N** rue de la Roche
- O** avenue Saint-Exupéry
- P** avenue de Salbris
- Q** route de Theillay
- R** route de Vernou
- S** avenue de Villefranche-sur-Cher



Un nouveau souffle pour le centre-ville

L'expérimentation s'inscrit directement à la suite du rapport remis en février 2016 par Yves Dauge, ancien sénateur-maire de Chinon et fondateur de l'Association Nationale des Villes et Pays d'Art et d'Histoire et des villes à secteur sauvegardé et protégé (ANVPAH, aujourd'hui Sites et cités remarquables de France). L'objectif est d'aider les villes à faire de leur restauration patrimoniale, entre autres, un levier d'attractivité et de dynamisme économique nouveau.

La démarche consiste à identifier les atouts et les ressources des communes en vue d'établir un diagnostic puis une stratégie de redynamisation. Encadrés par l'Etat et notamment les ministères de la cohésion des territoires, de la transition écologique et solidaire et de la culture, trois ateliers ont été programmés. Ouvert le mercredi 14 mars, le premier a dévoilé la méthodologie et a insisté sur l'esprit collaboratif entre les élus et les acteurs du territoire en vue de l'élaboration d'une feuille de route.

A Romorantin, le Maire Jeanny Lorgeoux, Martine Vallon, Responsable du patrimoine, et Véronique Monteil, Directrice Générale Adjointe ont d'ores et déjà inventorié les richesses patrimoniales en tenant compte des spécificités : une ville bâtie autour de l'eau, au cœur médiéval et première Renaissance, puis à forte tradition ouvrière avec un site industriel en cœur de ville qui a fonctionné pendant 2 siècles. La crue de 2016 qui a lourdement endommagé le quartier du Bourgeau, est aussi un élément déterminant dans la prise en compte du projet de mutation urbaine.

Il en découle dès maintenant des pistes intéressantes, parmi lesquelles :

- La réhabilitation de la tour de la prison qui date du XII^e siècle qui pourrait ainsi devenir un nouveau point touristique.
- La restauration de l'hôtel particulier de la famille Normant qui comprend 78 pièces, paracheverait la restructuration du quartier dit Romo 1.

Une vaste opération de rénovation de façades et la construction d'un nouveau parking pour accroître l'attractivité des commerces.

Notre Ville fait partie des dix-sept villes retenues pour expérimenter le plan Dauge destiné à revitaliser le centre-ville (restauration patrimoniale). Elle fait partie également des 222 villes sélectionnées par le plan Action Cœur de Ville, pour redynamiser le centre-ville (commerces, parkings, stationnements, ...).

- Le réseau des ruelles de la Ville.
- Le bas de l'avenue de Villefranche.

Tous ces éléments ont été explorés lors d'une visite-circuit le 26 avril. Toutes les personnes impliquées dans l'élaboration du diagnostic et la mise en œuvre de la stratégie ont pu découvrir les atouts de Romorantin. La restitution de ce travail de concertation menant à la formalisation d'actions concrètes, ouvrira sans doute la porte à un soutien financier de l'État.

Les villes sélectionnées :

Gien, Romorantin-Lanthenay, La Châtre, Sancerre, Sedan, Chaumont, Lunéville, Longwy, Bar-le-Duc, Saint-Dié-des-Vosges, Guebwiller, Lauzerte, Lodève, Figeac, Villefranche-de-Rouergue, Pont-Saint-Esprit et Mende.

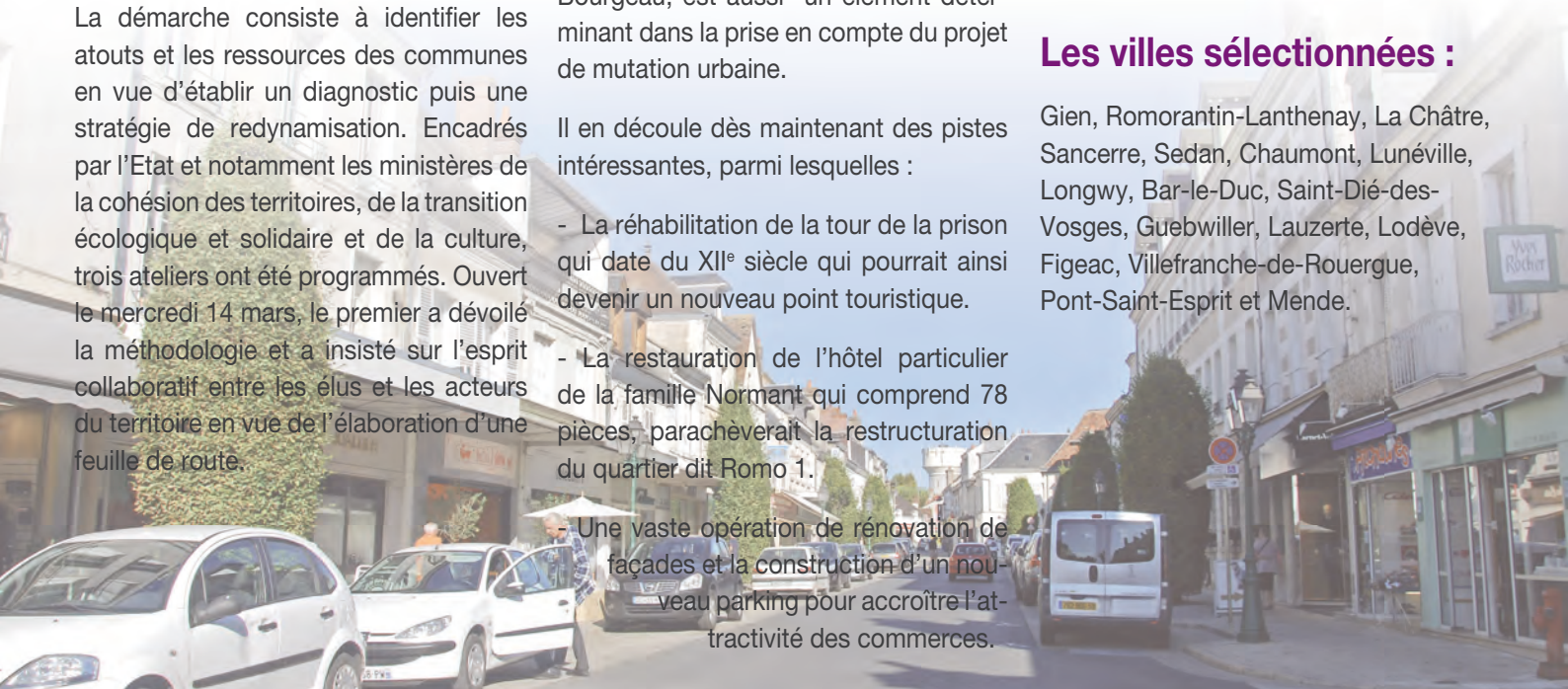



DEMADE

**AMBULANCE
ASSISTANCE
TAXIS
V.S.L**



115, rue de Loreux - 41200 ROMORANTIN
Tél. : 02 54 76 17 49

**CHARPENTE - COUVERTURE
ZINGUERIE**



FENÊTRES DE TOIT - ISOLATION
DÉMOUSSAGE - RAMONAGE



SAS C. BLANCHET et Fils

Tél. : 02 54 76 22 78
Fax : 02 54 76 17 39
Route de la Pénrière
41200 Romorantin-Lanthenay



*Depuis 1969
à votre service*

E-mail : charpente.couvertureblanchet@orange.fr
Site : www.charpente-couverture-blanchet.com

**Société d'Architecture
BOITTE**

Travaux neufs et restauration



Maisons individuelles
Bâtiments tertiaires
Bâtiments industriels

Agence de Romorantin 10, rue de la Tour
41200 ROMORANTIN-LANTHENAY
TEL : 02 54 76 63 43 / FAX : 02 54 98 14 23
Siège Social 91A, route de Château-Renault - 41000 BLOIS
TEL : 02 54 51 15 16 / FAX : 02 54 51 15 21

Société d'Architecture
BOITTE

**CAP VITAL SANTÉ
ROMORANTIN**



TOUT LE MATÉRIEL MÉDICAL
CAP VITAL
SANTÉ

Vente et location de matériel médical
pour les particuliers et pour les professionnels

Ouvert du lundi au vendredi.

ZAC du Patureau 2000 - rue Aristide Boucicaut - 41200 Pruniers-en-Sologne
02 54 76 75 85 - cvsromorantin@orange.fr
www.capvitalsante.com/romorantin

**Aménagement
d'Espace
Commercial**



Zac de Plaisance-Romorantin
stal@stal.fr

Palais Gourmets



CAVISTE
Palais Gourmets

Vins, Champagnes
Spiritueux,
Ducs de Gascogne,
Prêts tonnelets soirées,
Cadeaux vins

POUR VOS FÊTES ET MANIFESTATIONS
Prêt gratuit de tireuse à bière,
pour Associations et Particuliers

4, place de la Paix - 41200 Romorantin
Tél : 02 54 76 82 34 - Fax : 02 54 76 42 82
Mail : sppg@wanadoo.fr
ouvert du mardi au samedi et le dimanche matin

www.terreau-bruyere.com

**EXPLOITATION
DE TERRE DE BRUYÈRE**

Choix de terreau • Bruyère • Sac vrac • etc.

SERVICE TRANSPORT de 7,5 à 44 tonnes

Tél. 02 54 76 14 40 - Fax 02 54 76 87 89
Ets. CUILLERIER - Z.I. - Rue de Plaisance
41200 ROMORANTIN

Gros plan sur Ciné Sologne

Le projet va devenir réalité en 2019. Un complexe de cinq salles va sortir de terre dans quelques mois au Clos de l'Arche. Où ?

Le scénario était écrit, restait à trouver un lieu pour la réalisation. Ciné Sologne le nouveau complexe cinéma de Romorantin sera situé près du Brico Leclerc, dans le prolongement du bâtiment qui abrite un centre de remise en forme et le Crédit Agricole. Francis Fourneau, l'actuel directeur du cinéma le Palace situé en centre-ville, porte le projet et il tient à s'expliquer d'entrée sur le choix

du site : « j'ai mené plusieurs études, dont l'éventualité d'agrandir sur le lieu actuel. C'est impossible pour plusieurs raisons dont celles liées à la sécurité. On m'accorde actuellement des dérogations notamment pour les personnes à mobilité réduite, car l'étroitesse du lieu m'empêche d'être aux normes, ici nous sommes arrivés au bout, il n'y a pas de possibilité d'extension. Ensuite j'ai cherché pendant près de dix ans d'autres sites près du centre-ville, sans aboutir au final pour diverses raisons (lourde dépollution, zone inondable, pas de possibilité de parking, etc.) »



Un indéniable surplus d'attractivité pour la Ville

L'option de la (proche) périphérie s'est bien vite imposée. C'est donc dans le prolongement de l'ex-Espace Culturel E.Leclerc derrière le cours d'eau la Nasse, qu'un complexe de cinq salles dans un premier temps, qui pourra si

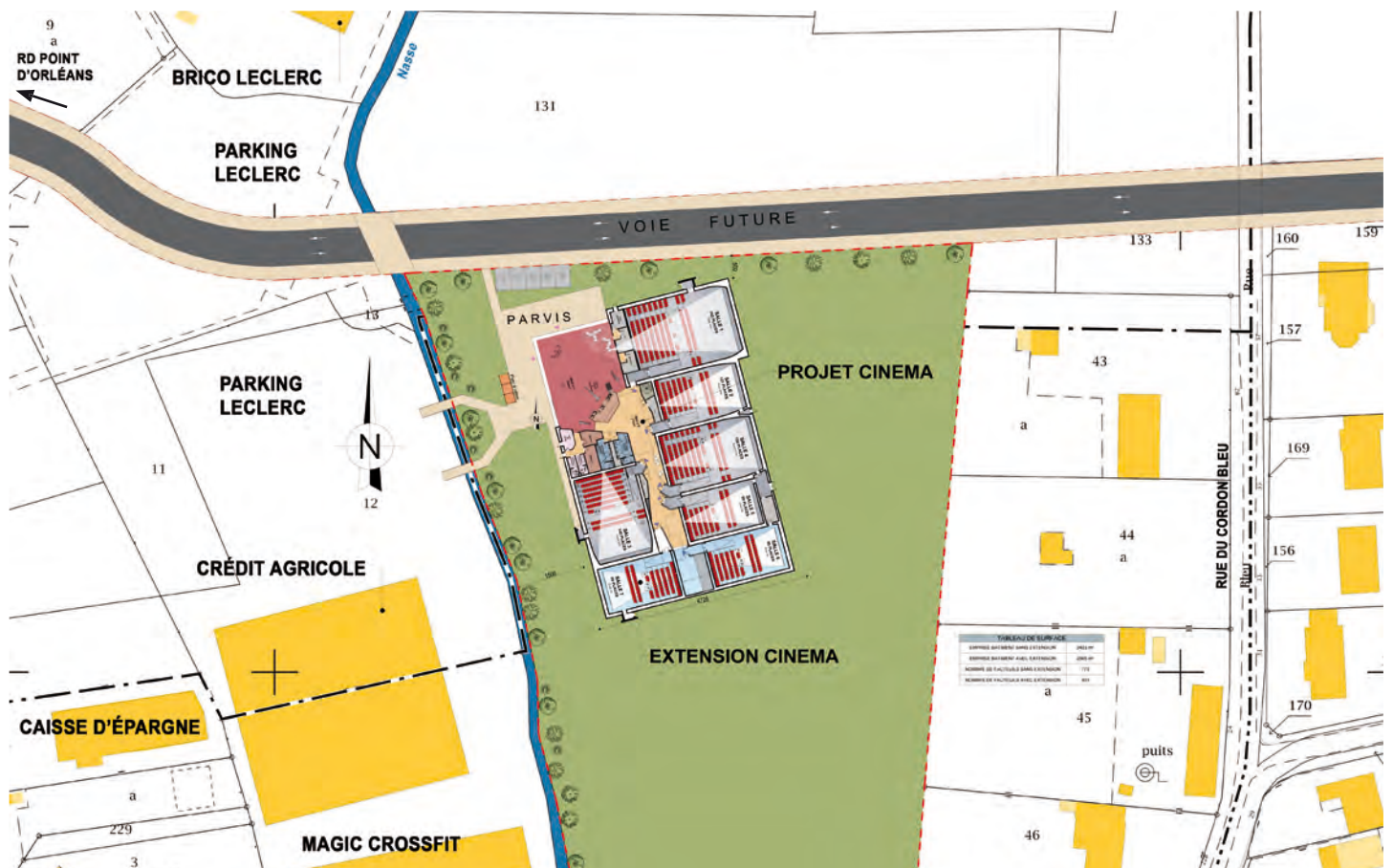

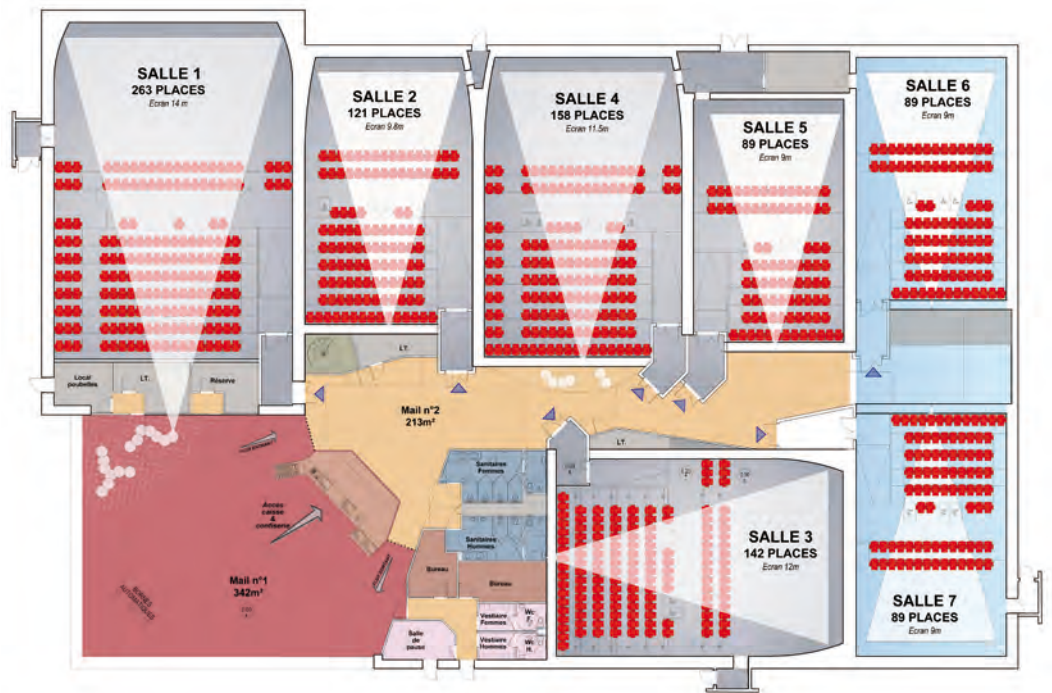

besoin être porté à sept, va sortir de terre pour une ouverture que Francis Fourneau souhaiterait voir se concrétiser à la Toussaint 2019. Le complexe de 2700 m² va disposer de 773 fauteuils (950, si l'on ajoute les deux salles en option) pour un coût d'environ 4 millions d'euros. Expert en la matière, le porteur d'un projet qui va donner un indéniable surplus d'attractivité à la Ville avance de solides arguments pour répondre aux inquiétudes : « j'ai mené plusieurs études d'architectes pour finalement aboutir à ce projet. Je peux donc affirmer que si l'on ne fait pas ce complexe c'est le cinéma qui risque de s'éteindre à Romorantin, c'est aussi simple que ça. On va bétonner au minimum puisque nous allons mutualiser le grand parking avec le Brico Leclerc. » Avec ce nouveau complexe qui offrira un grand confort aux spectateurs, un plus grand nombre de séances et de films seront à l'affiche dès leur sortie nationale, ce qui va de paire avec une augmentation de la fréquentation, là encore Francis Fourneau possède des exemples imparables : « à Vierzon nous sommes passés de 25 000 à 150 000 spectateurs par an depuis la construction du complexe. Je pourrais prendre quantités d'exemples de complexes, parfois bien plus éloignés du centre-ville que ne le sera Ciné Sologne, qui font l'unanimité même parmi les sceptiques initiaux. »

Bon sang ne saurait mentir

Chez les Fourneau la passion pour le septième art est initiée par Paul, le père de Francis, facteur à Chabris. Il s'occupe des projections dans la salle paroissiale. L'exploitation du cinéma de Selles-sur-Cher va suivre et le succès avec. La société Cinexpansion du Val de Loire (CVL) est créée en 1972 par les parents de Francis Fourneau. Gestion du Palace et du Casino à Romorantin tout d'abord, puis différentes évolutions vont suivre. Alors que le Palace est divisé en trois salles dès 1983, la fermeture du Casino intervient en 1986. Rénovation et modernisation du Palace en 1999, puis création du Ciné Lumière (7 salles) à Vierzon. CVL est une structure qui organise et gère également la diffusion

de films dans une quinzaine de villes sur cinq départements. Président de la petite exploitation en France (3/4 des cinémas), Francis Fourneau est présent aussi bien sur les principaux festivals (Cannes, Deauville) qu'aux avant-premières. Il a reçu de la part de la Fédération Nationale des Cinémas Français, la médaille du Mérite Cinématographique en 2015. Bon sang ne saurait mentir, après Paul et Francis, Adrien, l'un des deux fils de Francis, actuellement responsable d'exploitation RH dans le groupe Pathé à Montataire (14 salles, 650 000 entrées) devrait jouer un rôle important dans le futur projet « Ciné Sologne » de Romorantin.

Francis, Paul et Adrien Fourneau



Se vêtir à Romorantin ou l'embarras du choix

Romo Dialogues a choisi de faire un tour d'horizon complet sur les enseignes d'habillement. Vous trouvez ici celles qui sont franchisées.

Les commerces indépendants trouveront leur place dans le numéro de décembre.

Julie & Co, la convivialité d'abord



Lorsque vous franchissez la porte du 104 de la rue Georges Clemenceau vous êtes accueillis par un sourire. Françoise Bazot en fait une image de marque, la convivialité prévaut dans un petit espace chaleureux. Julie & Co

c'est une collection, exclusivement tournée vers les vêtements féminins, en grande partie très colorée : « c'est effectivement une gamme qui se veut lumineuse, » revendique la sympathique responsable de la marque franchisée. « Julie & Co regroupe en fait Julie Guerlande (36/46), Laury Diane (38/52) et Nina Kalio (36/44). Les pantalons taille haute

et le chemisier tunique sont les pièces phares. Mais suivant les saisons la parka et le trench connaissent également un beau succès, sans oublier des chemisiers très particuliers qui séduisent beaucoup de clientes. » Foulards, bijoux, gants, ceintures, le rayon accessoires est également bien pourvu. Soirées VIP deux fois par an, carte cadeaux et fidélité, bon d'achat de 8€ accordé pour 100 € et cette fameuse convivialité symbolisée par le café du mercredi et samedi. Les événements ne manquent pas afin de privilégier les fidèles du centre-ville et de nouer des rapports chaleureux avec la clientèle.

Julie & Co
104 rue Georges Clemenceau
10h à 12h et 14h30 à 19h
du mardi au samedi
02 54 96 02 77

Tally Weijl à la fois mode et décontracté

Installée rue de Verdun près de la place de la Paix, pour ceux qui ne connaissent pas l'enseigne dont l'origine et le siège se trouvent à Bâle (Suisse), il faut savoir que Tally Weijl compte 450 magasins implantés dans 37 pays. A Romorantin depuis juillet 2017, la boutique dirigée par Anne-Lise Azevedo propose une large gamme de produits comme le détaille la responsable : « nous pouvons



habiller l'adolescente comme la septuagénaire. Nous allons du style Casual aux vêtements plus chics et plus habillés. » Mme Azevedo cite encore le pantalon Easy qui rencontre un franc succès, elle précise que les douze collections qui se succèdent dans l'année présentent souvent des coupes ajustées. « Pour se situer, disons que nous sommes dans l'environnement que l'on

peut trouver derrière l'enseigne Jennyfer. » Tally Weijl, comme beaucoup d'autres enseignes, fonctionne d'après un fichier clients pour offrir des offres personnalisées comme des bons cadeaux à l'occasion de votre date d'anniversaire ou à l'occasion de ventes privées. Accessoires, maroquinerie, chaussures occupent également un lieu agréablement décoré.



Tally Weijl
9 rue de Verdun,
10h à 12h et 14h à 19h
du mardi au samedi
02 54 96 96 40

Femmes, hommes et enfants sans distinction à La Halle

Seule enseigne spécialisée dans le vêtement implantée dans la zone des Portes de Sologne, La Halle s'adresse à toute la famille. Pascale Lebert et son équipe possèdent de nombreux atouts pour satisfaire une large clientèle, à commencer par le sourire et le dynamisme. La Halle ouverte depuis 2006 sur le lieu actuel, propose une gamme



complète : « notre enseigne est très accessible. Toute l'année avec nos gammes de basiques LH, nous proposons des produits à prix très attractifs à nos clients, » livre la responsable, qui cite en exemple le tee-shirt enfant à 2€. Campagnes menées par Email ou SMS, application lancée en septembre dernier pour

accéder facilement à son catalogue, La Halle s'appuie sur des méthodes nouvelles pour simplifier l'ouverture à ses produits : « il est aussi possible de réserver un produit sur notre site, il est disponible dans les deux heures et le client dispose de deux jours pour venir l'essayer. » Collections offrant un large choix pour la famille, y compris en lingerie, accessoires divers et variés comme les bijoux et la maroquinerie, La Halle ne cesse de renouveler ses collections pour le plaisir de toute la famille.

La Halle

Portes de Sologne, lundi, mardi, jeudi, vendredi, 10h à 12h30 et 14h à 19h, mercredi et samedi 10h à 19h. 02 54 83 96 66

BlackStore, grandes marques tendance

Tout débute en 2012 pour l'enseigne BlackStore : « avec plusieurs adhérents Intersport, nous avons décidé de créer une nouvelle enseigne qui soit un complément de l'offre proposée côté sports avec l'intention de bloquer l'évasion vers d'autres villes, » résume Christophe Priou, qui dirige l'enseigne solognote. Le concept ainsi élaboré a vite connu du succès, au point qu'une



quarantaine de BlackStore sont venus s'ajouter aux quelques initiateurs. Si la cible visée va de 16 à 50 ans, les jeunes sont particulièrement accros à des grandes marques comme Tommy Hilfiger Denim, Levi's, Guess, Calvin Klein jeans, G-Star pour n'en citer que quelques-unes. Femme et homme trouvent à part égale de quoi se vêtir, se chauffer sur les 400 m² du magasin situé route de Vernou. Jeans, chemises, tops, pulls, blousons, vestes, robes casquettes, le choix est

large. Le groupement des enseignes fonctionne sous forme de coopérative ce qui laisse une large part d'autonomie à chaque magasin sur le choix de ses collections. Avec Julie aux achats des 2 magasins BlackStore (avec Blois), Frédérique Priou à la gestion, Charlene et Emilie à la vente, BlackStore s'est construit une clientèle solide qui bénéficie d'une carte fidélité et de ventes privées.

BlackStore

route de Vernou
Ouvert lundi 14h à 19h, mardi à samedi 9h30 à 12h30 et 14h à 19h. 02 54 76 88 00



Darjeeling entre raffinement et séduction

Ingrid Delogeau, la responsable du lieu, tient toujours à associer Melissa, Martine et Nathalie lorsqu'elle évoque l'esprit qui anime son équipe. Depuis l'ouverture en 2014, les mêmes vendeuses vous reçoivent avec attention, sourire et dynamisme. Corseterie, lingerie de nuit, maillots de bain, sont les fondamentaux de l'enseigne qui compte 170 magasins en France, dont trente sont



affiliés comme celui de Romorantin : « nous accompagnons la femme tout au long de sa vie, » résume Ingrid Delogeau. « Très jeune femme, future maman, femme séduction, nous sommes toujours dans le raffinement. » Du bonnet A jusqu'au G, Darjeeling offre une gamme complète et variée

y compris dans le rayon maillots de bain : « je dois reconnaître que le maillot de bain est un élément moteur du magasin, » s'empresse de préciser la responsable. « Tankini (Tee-shirt et culotte) et imprimés colorés sont très tendance, y compris chez les fillettes de 2 à 7 ans. » L'Homewear, tenue décontractée d'intérieur, connaît également du succès dans un espace lumineux de 70 m². Carte cadeaux, fichier fidélité, offres par email, soirées VIP, la cliente est soignée chez Darjeeling.

Darjeeling

Galerie commerciale Leclerc ouvert les lundi, mardi, mercredi, jeudi et samedi de 9h30 à 19h30, le vendredi de 9h30 à 20h. 02 54 76 86 94

Cache Cache ou l'art de se faire plaisir

Il faut chasser les idées reçues, les tee-shirts, pulls ou tout autre vêtement qui affichent un message ne sont pas réservés aux ados.

« La quadra voire la quinquia, n'hésite pas à l'arborer. »

Le constat dressé par Mathilde Chevalier, la responsable de l'enseigne Cache Cache zone de la Grange, est approuvé par Léa Mailliet, propriétaire du magasin, mais aussi



des enseignes Celio et Bonobo. « Nos clientes aiment varier et changer de style et surtout se faire plaisir », ajoutent les deux jeunes femmes. Les fidèles de l'enseigne connaissent parfaitement le principe, tous les quinze jours elles peuvent bénéficier d'opérations tournantes.

« Cache Cache s'adresse aux jeunes qui viennent juste de quitter les tailles enfant jusqu'à toutes les tranches d'âge sans exception, » complètent Mathilde et Léa pour tenter d'affiner la présentation de l'offre dans sa globalité. Chaussures, ceintures, foulards, bijoux, différents accessoires sont mis en valeur dans une boutique lumineuse. Une carte cadeaux est aussi proposée, elle rencontre un grand succès.

Cache Cache

galerie commerciale du Centre Leclerc, 9h30 à 19h30 les lundi, mardi, mercredi, jeudi et samedi. 9h30 à 20h le vendredi. 02 54 98 78 74

Bonobo pour réveiller son style

La jeune enseigne bretonne créée en 2006 s'est développée rapidement puisqu'elle compte maintenant plus de 300 magasins, dont 12 hors de France. Bonobo revendique un positionnement mixte équilibré entre femme et homme. L'enseigne « jeaner » est installée dans la galerie commerciale Leclerc depuis 2014 et propose évidemment des rayons



jeans, femmes et hommes, très bien pourvus : « on peut considérer que chez Bonobo on peut trouver à se vêtir de la tête aux pieds, dans différentes gammes. Les hommes y trouvent même des sous-vêtements, » explique Léa Mailliet, la propriétaire du magasin. Estelle Bonavo la responsable et ses trois collaborateurs prennent un soin particulier à présenter un large choix de vêtements qui va, en plus du jean, de la chemise au blouson, en passant

par différents accessoires, avec notamment des foulards très originaux sans oublier la gamme Instinct. « Cette gamme regroupe les vêtements en fibres recyclées ou du coton bio, par exemple, elle se veut éco-responsable. » Carte cadeaux, système de fidélisation, soirées Shopping-night sont proposés par le magasin Bonobo.



Bonobo

galerie commerciale du Centre Leclerc, 9h30 à 19h30 les lundi, mardi, mercredi, jeudi et samedi. 9h30 à 20h le vendredi. 02 54 98 79 45

Celio s'adresse à l'ado comme au senior

Aurélie Lopez et son équipe vous reçoivent, vous conseillent avec

sourire et dynamisme. Celio, grande enseigne nationale connue dans le prêt-à-porter masculin, propose une large gamme. Sportswear, esprit casual, costumes, jeans, chemises, pulls, il y a en a pour tous les goûts et tous les âges : « si

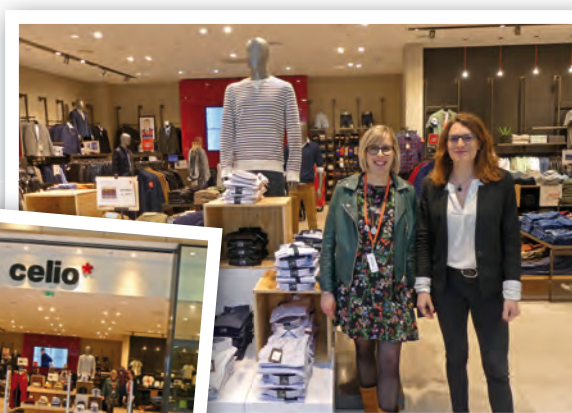

Aurélie Lopez avec Léa Mailliet.

la cible moyenne est à peu près la trentenaire, de l'ado au senior chacun y trouve son compte, » indiquent Aurélie, la responsable et Léa Mailliet, propriétaire de Celio. « C'est souvent plus rapide d'habiller l'homme car le client sait exactement ce qu'il

veut en franchissant la porte. Nous avons aussi eu la bonne surprise d'avoir comme client un lauréat de l'émission " L'amour est dans le pré " », ajoute Aurélie Lopez pas avare en anecdotes. Avec 415 magasins en France, Celio possède une force de frappe indéniable qui lui permet de cibler au mieux un public bien précis : « tous les matins nous recevons des produits, parfois nouveaux, parfois en réassort que nous devons mettre en rayons au plus vite. » Ventes privées, fichier clients, Celio soigne ses clients les plus fidèles.

Celio

galerie commerciale du Centre Leclerc, 9h30 à 19h30, lundi, mardi, mercredi, jeudi, samedi, 9h30 à 20h le vendredi. 02 54 88 02 25

Districenter privilégie les petits prix pour la famille

Implanté à Romorantin depuis le début des années 2000, tout d'abord rue de la Forêt, Districenter a gagné la zone de la Grange dès son ouverture en 2014. Emeline Briant, responsable de l'enseigne décrit les spécificités de la marque : « Districenter propose un large choix de vêtements et de chaussures pour toute la famille. Nous voulons faciliter la vie de



nos clients qui peuvent trouver sous un même toit de quoi se chausser et renouveler leur garde-robe, mais aussi s'équiper en bagagerie, en linge de maison ou bien préparer l'arrivée de bébé avec l'essentiel du matériel de puériculture. » L'enseigne gère 160 magasins intégrés, implantés dans toute

la partie ouest de la France (plus trois magasins en Auvergne-Rhône-Alpes). En plus des promotions communiquées sur dépliantés distribués dans les boîtes à lettres, Districenter organise ponctuellement des remises sur une sélection de produits avec parfois des horaires étendus en soirée en direction de ses clients privilégiés. Enfin, pour les clients connectés, dans le but de viser une clientèle plus large, il est possible d'effectuer tranquillement sa commande sur le site internet (districenter.fr) et de la faire livrer en magasin.

Districenter

Zac de La Grange 2 de 9h30 à 19h30 du lundi au samedi.
02 54 98 23 03

Gémo revendique la qualité à un prix abordable

Quatre cent trente magasins répartis en France, c'est la force de l'enseigne Gémo. Textiles et chaussures regroupés sous le même toit zone de la Grange 2 depuis 2014, alors que Gémo occupait avant cela deux espaces près de Carrefour. C'est Thomas Joly qui dirige le magasin de Romorantin, il est entouré de cinq collaborateurs pour animer un espace de 1350 m² : « c'est non seulement plus agréable d'avoir réuni



textiles et chaussures sous le même toit, mais ce magasin se veut plus moderne et je dois reconnaître que la fréquentation et le chiffre d'affaires sont en hausse depuis notre installation près du Leclerc. » Si 95% des produits sont spécifiques à la marque, quelques collaborations sont menées avec d'autres marques. Gémo se veut spécialisée en grandes tailles et revendique une situation en moyenne gamme : « nos prix ne sont pas les plus bas mais ils sont très abordables pour

toute la famille, » affirme le responsable. La marque dont le siège se trouve à Saint-Pierre-Montlimart (49) dispose également d'un rayon maroquinerie, d'accessoires de mode, de chapeaux ainsi que de sous-vêtements. Gémo propose une carte cadeaux valable sur tous les produits en vente dans le magasin.



Gémo

Zac de La Grange 2 de 9h30 à 19h30 du lundi au samedi.
02 54 76 00 22

A noter que Monoprix, E.Leclerc ou encore Carrefour accordent une place importante à l'habillement.



Un savoir-faire au service de votre habitat



**DEVIS
GRATUITS**

Tél. 09 81 26 86 07

Fax 02 54 98 33 48

68bis, Rte de Salbris - 41200 ROMORANTIN
E-mail : netobatiment@gmail.com

Velecta Paramount a encore coiffé ses concurrents

C'est devenu une (bonne) habitude. L'historique fabricant de sèche-cheveux installé à Romorantin vient de sortir en première mondiale l'I-Flex, un sèche-cheveux connecté.

« On peut paramétrer le sèche-cheveux en quelques secondes. » Michel Guillosson n'est pas peu fier du dernier-né dans la gamme. L'I-Flex, premier sèche-cheveux connecté est lancé depuis la mi-février et les premières remontées sont très bonnes. Velecta Paramount, présente sur le marché du sèche-cheveux professionnel depuis 1964, ne cesse de surprendre et de coiffer ses concurrents, y compris des ogres qui possèdent une énorme puissance de communication. L'I-Flex, fruit de cinq années de recherches est un sèche-cheveux connecté. Concrètement il est piloté par une application disponible sur Android et IOS qui permet à l'utilisateur d'intégrer quantités d'informations : « il s'agit d'entrer un grand nombre de spécificités propres à chaque type de cheveu, » explique le patron de Velecta. « Cheveu naturel, fragilisé ou abîmé, tout peut être enregistré chez le professionnel. Vitesse de séchage, température, consommation de l'appareil, indication pour le nettoyer, les applications sont infinies. »

Personnalisation du séchage quasiment à l'infini

Islande, Bulgarie et Suisse, les coiffeurs de ces trois pays n'ont pas tardé à utiliser l'I-Flex made in Romorantin. Une coiffeuse Bulgare s'est vite dite enchantée par le produit qui offre une personnalisation du séchage. C'est dire si le nouveau-né chez Velecta Paramount est appelé à connaître un grand succès, bien que le dirigeant solognot se montre prudent : « il faut se donner le temps de l'analyse. Ainsi six mois de recul sont nécessaires, » selon Michel Guillosson pour lancer l'appareil connecté aux USA, pays où la marque de Romorantin réalise la plus grosse partie de son chiffre d'affaires. Moteurs sans cesse plus performants et silencieux, Velecta est devenu la référence dans le domaine. Pour y ajouter les nouvelles technologies la société de Romorantin a fait confiance à deux entreprises françaises spécialisées pour concevoir la partie numérique. Il a aussi fallu procéder aux adaptations techniques en interne, notamment au niveau des bancs d'essais et de contrôles spécifiques au nouvel I-Flex.



Michel Guillosson, PDG de Velecta Paramount

Trente-cinq salariés et vente en ligne

Avec l'I-Flex appelé à devenir le produit phare avec le mini TGR 3600 rose pâle ultra léger, Velecta Paramount emploie désormais 35 salariés sur son site situé zone de La Grange. Si le fabricant de Romorantin vise les professionnels, les particuliers peuvent également se procurer les produits. Velecta Paramount vient de lancer un site de vente en ligne à consulter sans faute :

➔ <http://www.velecta-paramount.com>



Award de l'innovation, catégorie produit connecté

Dans le cadre du récent mondial de la coiffure, le nouveau bijou de technologie de Velecta Paramount s'est vu décerner un Award de l'innovation.





Aircos, c'est le numéro un français

L'entreprise spécialisée dans la fabrication et le conditionnement de poudre de maquillage connaît un développement considérable.

En quelques chiffres on saisit bien vite les besoins d'extension de la PME romorantinaise située impasse de l'Arche près de la zone de Plaisance. De 11 millions de chiffre d'affaires en 2014, elle va atteindre les 22 millions en 2018. Une raison principale explique ce doublement en quatre années. En 2014 Aircos se limitait au marché français, aujourd'hui la PME exporte 45% de sa production de poudre de maquillage. Frédéric Lancesseur, le PDG, n'a pas l'intention de s'arrêter en si bon chemin et pour cela il s'est entouré d'une équipe compétente, avec notamment Eric Quenneville artisan du dynamisme industriel et Thomas Sirot, directeur commercial qui possède de l'expérience dans le domaine. « *Les Etats-Unis et le Moyen-Orient sont nos principaux clients à l'export,* » livre le PDG, petit-fils du fondateur, avant d'ajouter : « *nous récoltons les fruits d'une remise à plat qui remonte à 2013. Nous avons revu tous les fondamen-*

taux. Retrouver la maîtrise, investir dans l'innovation et développer une démarche commerciale vers l'export. Aircos s'appuie sur un nouveau process de back injection, appelé IPM où nous pouvons vraiment revendiquer la maîtrise de la compatibilité contenant/contenu. Cette technologie utilisant nos deux savoir-faire de formulateur et d'injecteur a été développée à 100 % en interne. »

Aircos en chiffres

Aircos par année, c'est 200 tonnes de poudre mélangées, 80 millions de coupelles compactées, 20 millions d'unités coulées et remplies et 50 millions d'unités assemblées, 300 nouvelles formules lancées, 400 millions d'unités injectées en packaging.

Lancesseur compte bien, une fois l'extension actuelle terminée, poursuivre le développement d'Aircos.

De 500 à 4000 m²

L'extension de la PME impasse de l'Arche s'est échelonnée sur plusieurs tranches. En 2007 la Municipalité rachète le bâtiment, finance l'extension et reloue l'ensemble à la société sous forme de location vente. « *Dans mon cercle professionnel, je fais régulièrement référence à la qualité des échanges et d'accompagnement que notre société a avec Monsieur le Maire et la Municipalité de Romorantin,* » convient Frédéric Lancesseur. Travaux en 2008 et extension en cours, Aircos sera passée de 500 m² de surface à ses débuts à 4000 m² cette année. Le coût de l'extension actuelle (2 835 000 € HT), est financé avec des aides accordées par la CCRM, la Région Centre-Val de Loire et la ville de Romorantin-Lanthenay, toujours sous forme de location vente sur une durée de neuf à douze ans.

Un chiffre d'affaires doublé en quatre ans

Premier sous-traitant de poudre de maquillage en France, Aircos possède deux autres sites, l'un à Boulogne-Billancourt et l'autre à Ardon dans le Loiret. A Romorantin 65 personnes étaient employées en 2014, elles sont 110 aujourd'hui et Frédéric

Trois sites, trois domaines

Siège social et un laboratoire à Boulogne-Billancourt, fabrication et transformation de la poudre de maquillage avec un autre laboratoire à Romorantin et enfin un site dédié au packaging implanté à Ardon. Par injection plastique, Aircos produit, décore et assemble des emballages consacrés à l'industrie de la beauté.



◀ Frédéric Lancesseur, PDG d'Aircos, issu d'une grande lignée d'entrepreneurs





Social



Le Centre Hospitalier continue à porter de nombreux projets



◀ Philippe Sauboua

Alors que le nom d'un nouveau directeur du Centre Hospitalier devrait être bientôt connu, Philippe Sauboua, directeur des hôpitaux de Saint-Aignan et Montrichard, a assuré l'intérim. Il se confie sur les évolutions en cours.

Romo Dialogues : Quels sont les éléments dominants qui vous ont marqué lors de cet intérim ?

Philippe Sauboua : « J'ai découvert des professionnels très attachés à leur établissement et à la qualité de la prise en charge de patients que nous accueillons. Le fait que le Centre Hospitalier de Romorantin ait décroché la meilleure note de certification en Loir-et-Cher, n'est sans doute pas fortuit ; le professionnalisme et le dévouement des personnels de santé sont vérifiés chaque jour. Il s'agit de continuer à développer l'offre de soins du CH de Romorantin en la faisant mieux connaître de la population du territoire et en bâtissant des coopérations - qui se sont avérées fructueuses dans le passé en matière de biologie et de cancérologie - avec le CH de Blois notamment. La préparation de la certification commune 2020 et le montage de projets médico-soignants communs sont des enjeux de taille pour l'ensemble des adhérents du GHT (*) Santé 41. Le CH de Romorantin doit épouser le virage ambulatoire qui s'accompagne d'une réduction des durées de séjour, cette orientation est ici déjà prise et correspond à celle de la plupart des hôpitaux ».

Philippe Sauboua cite des projets qui lui paraissent significatifs pour l'avenir du territoire.

Travaux

- Le rapprochement avec l'hôpital de Selles-sur-Cher, effectif depuis début 2017, se traduit par le lancement d'une nouvelle construction destinée à remplacer l'ancien hôpital sur un nouveau site proposé par les collectivités locales.
- Rénovation et réaménagement du service chirurgie, à partir de l'automne 2018.
- Construction à partir de l'automne prochain, d'un bâtiment accueillant les activités de jour de psychiatrie infanto-juvénile avec le rapatriement des unités de psychiatrie de jour pour adultes dans un bâtiment existant qui sera rénové.



Le Centre Hospitalier s'est doté d'une flotte de neuf Smart électriques.

Projets territoriaux

La direction commune initiée en 2017 avec l'hôpital de Selles, s'est étendue aux EHPAD de Lamotte-Beuvron et Châtres-sur-Cher depuis le 1^{er} avril 2018. C'est l'idée d'un hôpital « hors les murs » au plus près des besoins de la population. Autre exemple : l'ouverture en 2018 d'une nouvelle consultation d'échographie dans des locaux prêtés par la municipalité de Salbris.

Projet hospitalier de territoire

Le GHT Santé 41(*) a été créé en 2016 pour favoriser les rapprochements entre les 7 hôpitaux publics du département. Il a déjà permis d'initier une démarche commune pour créer à terme un dossier médical informatisé commun à l'ensemble des professionnels de santé publics, et aussi pour développer le recours aux nouvelles technologies, comme la télémédecine et la mutualisation des images.

Nouvelles orientations

L'activité de soins est en évolution constante, il faut rester vigilant, consolider et fidéliser les équipes médicales et soignantes, mieux prendre en compte les attentes de la médecine de ville. Accueillir le patient dans les meilleures conditions, dès les urgences, est une obligation. Le renouvellement du Contrat Local de Santé engage tous les acteurs du territoire de la CCRM à lutter contre la désertification médicale, avec l'objectif de favoriser l'égalité d'accès aux soins sur notre territoire.

* Groupement Hospitalier de Territoire.



ZOOM sur 4 associations

Associations

Une programmation de qualité

Catherine, comédienne et chanteuse, réside depuis toujours dans la capitale mais elle est aussi très impliquée dans la vie culturelle de la région où elle donne des concerts, fait découvrir au public romorantin des artistes, amis rencontrés dans son métier, en les invitant à venir chanter à L.Musica. Eric Fraziak, Pascal Mary, Madame Raymonde, pour n'en citer que quelques-uns, sont venus éclairer de leur talent ce lieu à nul autre pareil. Bien souvent les cinquante places mises à disposition s'avèrent insuffisantes, qu'importe, la débrouille entre en scène et à l'aide d'une mini-caméra la représentation est retransmise sur écran dans une pièce adjacente. Spectacle en plein air dans le jardin au moins un soir d'été, soirées à l'auditorium, complètent la programmation de L. Musica pour le plus grand bonheur d'habitants qui n'hésitent pas parfois à parcourir plusieurs centaines de kilomètres. De nouveaux adeptes franchissent régulièrement le pas et se laissent exalter par une ambiance extraordinaire.

Prochains rendez-vous le samedi 30 juin à 21h en terrasse, France Léa et le 22 septembre toujours à L. Musica, Rémi Gary.

L. Musica ou la passion partagée



Josée Thiseau Possenti et Catherine Mathely

Vous avez déjà rêvé de transformer votre salon en cabaret l'espace d'un instant ? Alors n'hésitez pas une seconde, rendez-vous au 32 boulevard Jean-

Jaurès à Romorantin, un soir de spectacle. Josée Thiseau Possenti et Catherine Mathely vous prouveront qu'avec de la passion, une bonne dose de génie, tout cela saupoudré d'humilité, de générosité et de beaucoup d'humanité on peut faire des miracles. L. Musica propose des soirées de grande qualité dans un espace restreint mais tellement chaleureux. Les artistes partagent le repas avant d'entrer en scène avec les deux passionnées et leurs amis et parfois ils dorment sur place avant de reprendre la route. C'est l'amour du chant qui a fait se croiser Josée Thiseau Possenti et Catherine Mathely. Josée donne des cours

de rééducation vocale pour les artistes en difficulté et se produit également en tant que chanteuse professionnelle.

Une nouvelle vitrine pour le Secours Catholique

Depuis le début de l'année, le Secours Catholique a pris ses quartiers rue des Limousins (tout près de la halle) dans un lieu spacieux, clair et totalement adapté aux diverses aides que propose l'antenne locale dirigée par Françoise Lucas. Secondée par Jacqueline Brillant, la responsable s'est investie pour offrir une boutique vaste et chaleureuse qui propose un large choix de vêtements mais également d'objets utiles au quotidien. On y trouve aussi bien des sacs, des chaussures, des lits ou des baignoires pour enfant : « *tout ce que nous vendons pour une somme symbolique, provient de dons, mais la boutique n'est pas le seul domaine destiné à venir en aide aux personnes en difficulté qui nous sont systématiquement envoyées par les assistantes sociales,* » expliquent M^{mes}

Lucas et Brillant. On peut venir simplement pour trouver un brin de chaleur, jouer aux cartes ou à tout autre jeu et participer à des ateliers.

Pour Romorantin et ses environs

Dessins, créations d'objets, broderies, les idées ne manquent pas pour fournir des soutiens de toute nature, à commencer par des aides alimentaires accordées aux personnes en grande difficulté. Le Secours Catholique et ses six bénévoles, souhaitent aussi se rapprocher d'autres associations pour coordonner les actions. L'antenne du Secours Catholique de Romorantin vient en aide aux personnes de dix-huit communes des environs avec le soutien de la paroisse et en lien avec Mme Joly présidente départementale. Nul doute qu'avec

le nouvel emplacement à sa disposition, l'association va gagner en visibilité et pouvoir ainsi intensifier ses actions.

Boutique solidaire, 10 bis rue des Limousins. Lundi et jeudi 14h-17h, mercredi 10h-12h, 14h-17h. Les dons sont recueillis aux heures d'ouverture.

Téléphone aux heures d'ouverture 09 86 58 07 77.



Jacqueline Brillant et Françoise Lucas dans leurs nouveaux locaux



Pour le Comité de Jumelage Langen-Romorantin, cinquante ans déjà

1968-2018, il y a cinquante ans déjà que le Comité de Jumelage tisse des liens avec la ville de Langen (Allemagne). L'aventure a commencé quelques années avant, en 1961, date à laquelle les villes de Romorantin et Long Eaton (Angleterre) se sont jumelées. En 1964 le Comité de Jumelage a été créé et les premiers échanges se sont établis avec la ville anglaise.

Les présidents, tels messieurs Daligaut, Banchereau, Michel ou M^{me} Aigret ont œuvré pour développer le Comité. Stéphane Messias a pris la relève avec une équipe constituée de Sylvine Marier et Monique Aigret vice-présidentes, Roland Quessard est trésorier, Brigitte Maurel secrétaire.

Des cours de langues très fréquentés

En 2008, l'Espagne à travers la ville d'Aranda de Duero située dans la province de Burgos, élargit le volume d'échanges avant d'être rejointe en 2012 par Mudanya, ville située au nord-ouest



Monique Aigret et Stéphane Messias, le président

de la Turquie. Le Comité de Jumelage, au-delà des échanges très réguliers avec Long Eaton et Langen, organise des cours de langues afin de maîtriser anglais et espagnol, à raison de quatre-vingt-dix minutes par semaine et ce pendant vingt-deux semaines dans l'année : « Si l'allemand enseigné un temps a été abandonné faute de professeur, l'italien est aussi au programme, » ajoute la vice-présidente Monique Aigret, qui indique également que le Comité est présent lors des Journées Gastronomiques de Sologne. L'été, deux jeunes Espagnols

échantent leur famille avec deux jeunes Français et chacun part travailler dans la ville jumelle. Le programme lié au cinquantenaire s'est déroulé du 18 au 23 mai. Les représentants des villes jumelles ont eu droit à la visite du château d'Amboise, sans oublier plus localement, Céra'brique, le musée de la brique et de la céramique. De quoi solidifier un peu plus le partenariat entre les cités de ces pays.



Romo-Est : Pierre Doussot nouveau président

Après de longues années de dévouement et d'implication dans la vie de leur quartier, Yves et Odile Bénéjeam ont passé la main. Membre de l'association depuis 2014, Pierre Doussot prend la relève à la tête d'une équipe de vingt-et-un bénévoles. Retraité actif depuis 2012, le nouveau président est bien loin d'être un inconnu dans le monde associatif puisqu'il a été administrateur de la MAJO pendant 15 ans et président d'associations de parents d'élèves. Il prend donc la tête de Romo-Est avec ses cinq manifestations par an, une randonnée en janvier, bourses aux disques et aux livres en avril, le repas dansant avec au menu un jambon grillé le 10 juin cette année, une autre randonnée fin août et enfin un vide-greniers qui connaît un grand succès en septembre : « selon moi, l'animation ne doit pas être le seul objectif d'une association de quartier,

c'est aussi un lieu d'expression, » livre Pierre Doussot. « Les aménagements du quartier, les problèmes de sécurité près des écoles, la propreté, ce sont aussi des domaines sur lesquels l'association peut jouer un rôle. »

Un lieu d'expression

Les échanges permanents avec les autres associations et avec les élus sont d'autres axes de travail cités par le nouveau responsable. Pierre Doussot se félicite de l'aide de la Municipalité qui apporte son soutien à l'association de différentes façons pour la réussite des animations. Le repas dansant est l'un des grands rendez-vous de l'année, de même que le vide-greniers situé sur le Mail, qui connaît une forte fréquentation tant pour les exposants que pour les chineurs. Le siège du Comité de Quartier Romo-Est se trouve dans l'enceinte du stade Tournefeuille.

Après le repas dansant le 10 juin, la randonnée pédestre est fixée au dimanche



Yves Bénéjeam, à gauche, a passé la main à Pierre Doussot

26 août et le vide-greniers le dimanche 30 septembre.

Le bureau :

Président, Pierre Doussot ; vice-présidente, Danièle Lesieur ; secrétaire, Michèle Favault ; adjointe, Françoise Noubel ; secrétaire, Franck Grandener ; adjoint, Gérard Harrault.





Combattre les **violences faites aux femmes**

Parce que les violences faites aux femmes et/ou intrafamiliales sont insoutenables et inacceptables, et qu'elles entravent gravement la dignité de la personne, la ville de Romorantin est signataire du protocole départemental de prévention et de lutte contre les violences faites aux femmes établi sous l'égide de la préfecture de Loir-et-Cher, aux côtés de partenaires institutionnels et associatifs. Ainsi, de nombreuses actions sont menées afin d'aider les victimes et de lutter contre un fléau qui malheureusement ne faiblit pas.

Qu'est-ce que la violence ?

- ☞ Agression verbale ☞ Manipulation
- ☞ Agression sexuelle ☞ Prostitution
- ☞ Harcèlement ☞ Coups

Dénoncer ou alerter : si vous êtes victime ou témoin, parlez-en !

Numéros d'urgence :

- Police, gendarmerie : 17 • Samu : 15
- Pompiers : 18
- Violences Femmes Infos : 3919

Dépôt de plainte :

C'est un droit et cela ne peut pas vous être refusé ou conditionné à des pièces justificatives.

Vous pouvez demander, auprès de la gendarmerie de Romorantin, à être reçue et accompagnée par l'intervenante sociale du Conseil Départemental de Loir-et-Cher.

Si vous devez vous faire soigner

- Service d'urgence du Centre Hospitalier de Romorantin : 02 54 88 33 00
- Votre médecin traitant ou tout autre médecin

Pensez à faire établir un certificat médical, il constituera un élément de preuve très utile en cas de procédure judiciaire.

Si vous quittez le domicile

Pour être hébergée en urgence :

- Téléphoner au 115
- Au CCAS de Romorantin : 02 54 94 42 00

Pour bénéficier d'un accompagnement social :

- Au CCAS de Romorantin : 02 54 94 42 00
- A la MDSC de Romorantin : 02 54 95 17 80 (Conseil Départemental de Loir-et-Cher)

Pour être écoutée, informée, accompagnée (permanences à Romorantin)

- **Association d'Accueil, de Soutien et de Lutte contre les Détresses (ASLD) :** du lundi au vendredi de 9h à 17h
49 rue Dumont d'Urville – 41000 BLOIS.
02 54 46 59 46 / 06 75 43 40 05 / referentviolence-asld@orange.fr

- **Centre d'Information sur les Droits des Femmes et des Familles (CIDFF) :**
02 54 42 17 39 / cidff41@orange.fr

- **Association d'aide aux victimes (AV41) :** 02 54 33 39 63 / av41@orange.fr
- **Mouvement Français pour le planning familial /accueil de jour Artémisia :** 02 54 74 33 41 / mfpf.41@wanadoo.fr

Principales actions menées par la ville de Romorantin-Lanthenay en 2017

☞ Prise en charge d'un accompagnement

- accompagnement de 8 personnes/ou familles par la référente du CCAS (Centre Communal d'Action Sociale)
- mise à disposition de 5 hébergements d'urgence

☞ Information, prévention et sensibilisation

- prévention et sensibilisation auprès des établissements scolaires (351 élèves de premières du lycée Claude de France). En partenariat avec le CIDFF, le PIJ, l'intervenante sociale du Conseil Départemental de Loir-et-Cher et l'AV41.
- organisation de la semaine autour de la journée internationale de lutte contre les violences faites aux femmes.

25 novembre : journée internationale de lutte contre les violences faites aux femmes

Construire un budget municipal n'est pas chose facile, le comprendre non plus

Voici donc des réponses simples aux questions financières que vous pourriez vous poser.

Les chiffres ci-après sont les chiffres officiels, ceux votés au conseil municipal. Ils vous permettront de mesurer la fausseté des informations diffusées dans vos boîtes aux lettres et malheureusement relayées sur les réseaux sociaux.

Notre budget de fonctionnement 2018 : est-il excédentaire, déficitaire ou équilibré ?

Budget déficitaire : recettes $<$ dépenses.

Budget en équilibre : recettes $=$ dépenses

Budget excédentaire : recettes $>$ dépenses

Le budget de Romorantin-Lanthenay est **EXCÉDENTAIRE** :

+ 2 818 630 €

recettes - dépenses

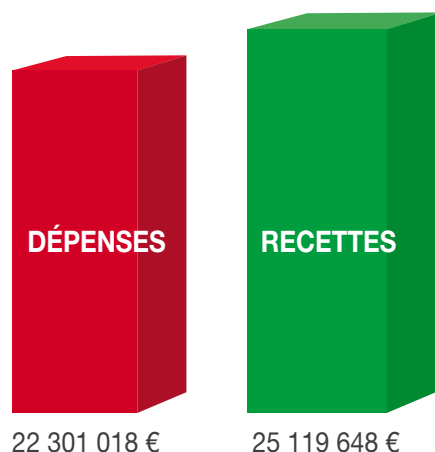

Notre excédent budgétaire est-il en baisse ou en hausse ?

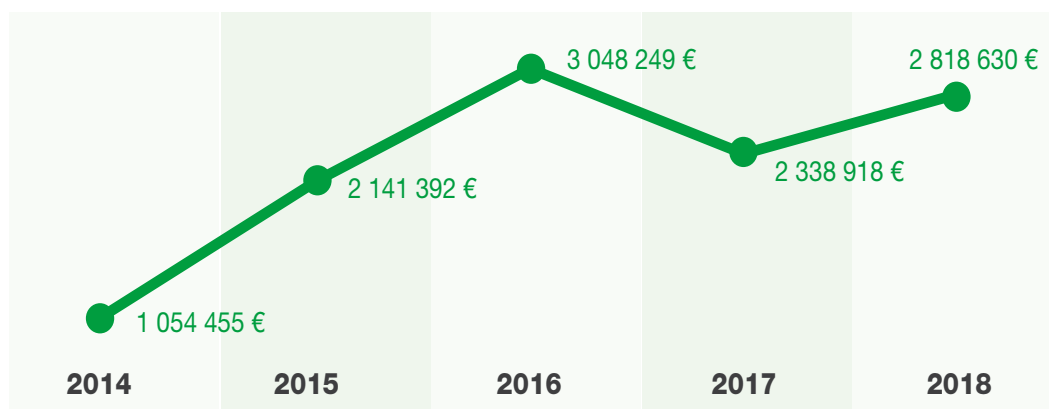

L'excédent budgétaire de Romorantin-Lanthenay a augmenté de 140 % depuis 2014.

NB : L'année 2016 intégrait les primes d'assurances pour les travaux afférents aux inondations. Cependant, la hausse de notre excédent budgétaire reste constante.

La Ville est-elle trop endettée ?

Plan d'extinction de la dette

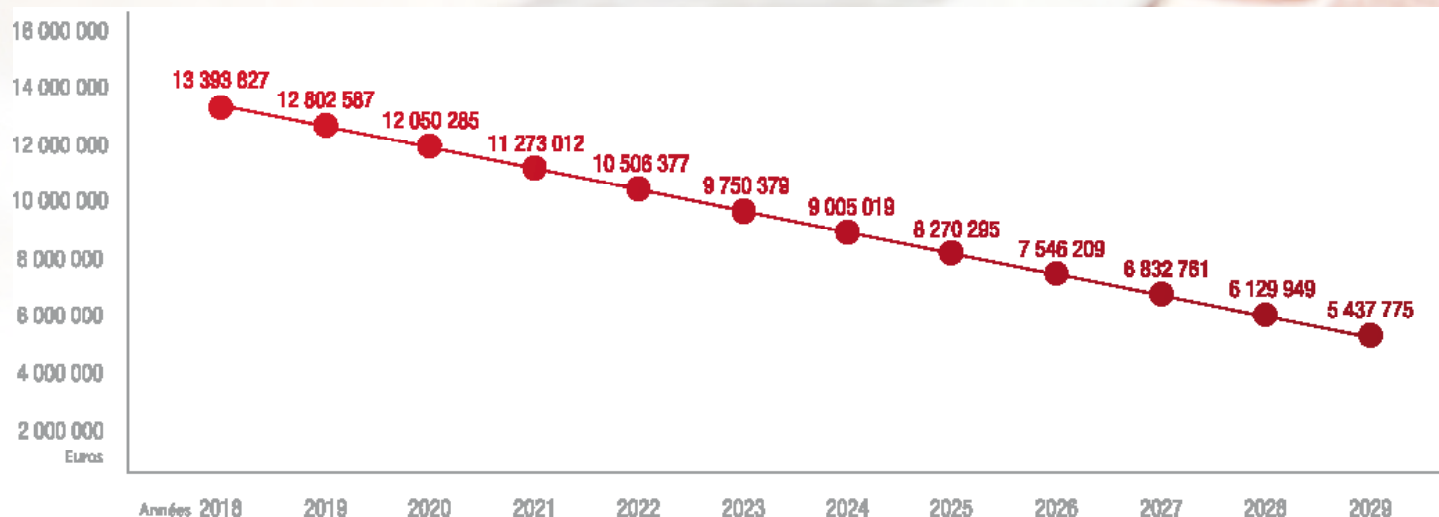

Avec 13 millions, notre dette se répartit à 719 €/habitant tandis que la moyenne nationale pour les villes de même strate est plus élevée de 20 %. Moyenne nationale = 954 €/habitant.

Quelle est la capacité de désendettement de notre Ville ?

Pour calculer la capacité d'une commune à rembourser sa dette : $\text{endettement} \div \text{excédent}$

Pour notre Ville : $13\,393\,827 \text{ €} \div 2\,818\,630 \text{ €} = 4,75 \text{ ans}$

Répartition des collectivités selon leur capacité de désendettement
(pour chaque type de collectivité)



Pour être en zone rouge, l'endettement de notre Ville devrait être > à 35 000 000 €

↓
Voyant vert pour notre Ville, emprunt 2018 inclus

https://www.collectivites-locales.gouv.fr/files/files/statistiques/brochures/bis_les_finances_des_collectivites_locales_en_2016_et_2017.pdf

Forte de sa bonne santé financière, la Ville a pu programmer cette année près de 9 millions d'€ en dépenses d'équipement.

Répartition des investissements 2018 :

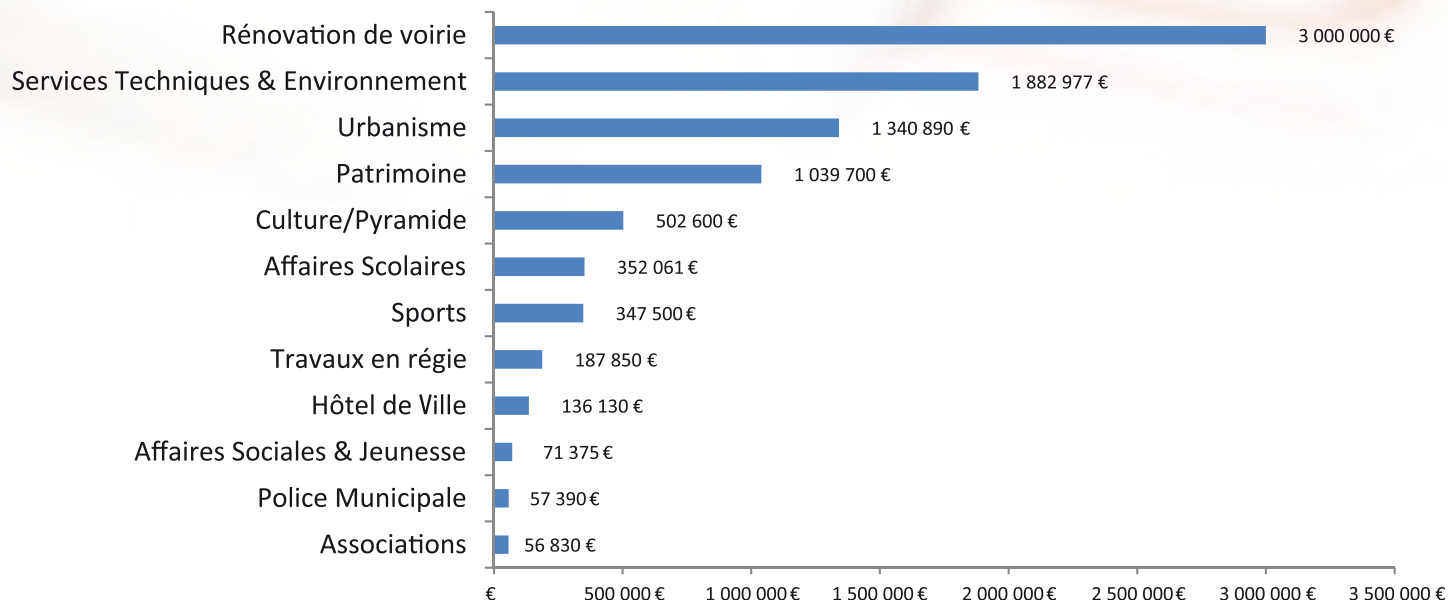

Répartition des subventions 2018 aux associations

Les subventions versées aux associations par une collectivité locale sont facultatives et conditionnelles car elles doivent obéir à diverses conditions strictes de légalité et d'intérêt communal.

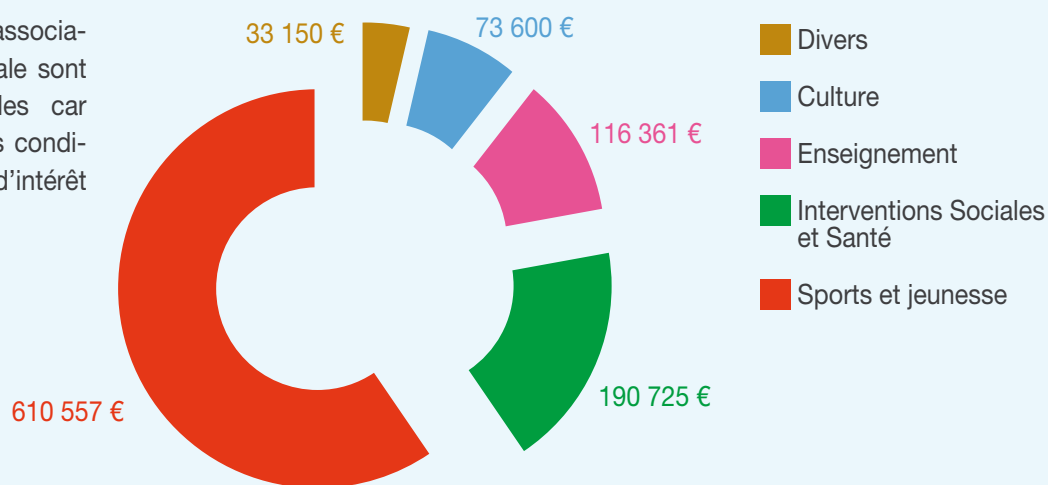

Outre son soutien « en nature » (prêt gracieux de salles et de matériels, soutien logistique...) la ville de Romorantin-Lanthenay attribue des subventions aux associations. Cette aide financière est proportionnelle au fonctionnement de l'association ou appuie un projet précis.

OPAH, c'est reparti pour 4 ans

Faisant suite à une OPAH (Opération Programmée d'Amélioration de l'Habitat), la CCRM renouvelle pour une durée de 4 ans (1^{er} janvier 2018 au 31 décembre 2021) son dispositif visant à améliorer le parc de logements privés, en faveur des propriétaires occupants et bailleurs, en dehors de toute contractualisation avec l'Etat. Des permanences organisées par SOLIHA, ont lieu les 2^e, 3^e et 4^e vendredi de chaque mois à la Maison de l'Emploi.

Les subventions de la CCRM et de la Ville peuvent atteindre respectivement 15% et 6% des dépenses éligibles, plafonnées à 13 000 € HT. Les dossiers présentant des travaux en faveur

des économies d'énergie, de l'adaptation pour le maintien des personnes à domicile et de la lutte contre l'habitat indigne pourront être aidés en fonction du niveau de revenu fiscal du propriétaire occupant. Ainsi, les ménages considérés « très modestes » pourront obtenir des subventions de la CCRM, de la Ville et de l'Etat (dites de droit commun, par le biais de l'ANAH, Agence Nationale de l'Habitat) alors que les ménages « modestes » seront éligibles uniquement aux subventions de la CCRM et de la Ville.

Rénovation de façades, la CCRM lance une opération de grande envergure

La CCRM engage une démarche vis-à-vis des propriétaires privés, afin d'embellir, de valoriser et de renforcer l'attractivité de notre territoire.

La mise en place d'un dispositif d'incitation financière va favoriser la réalisation de travaux liés au ravalement et à la mise en valeur des façades des immeubles à vocation d'habitation ou commerciale.

La participation de la CCRM à ce dispositif varie selon la catégorie des immeubles :

- Pour les immeubles dits « classiques » : 15% d'une base éligible de travaux s'élevant à 13 000 € HT (soit 1 950 €),

- Pour les logements situés au-dessus des commerces, les immeubles présentant un intérêt patrimonial et stratégique : 30 % d'une base éligible de travaux s'élevant à 13 000 € HT (soit 3 900 €).

La participation de la Ville à ce dispositif est de 6% d'une base éligible de travaux s'élevant à 13 000 € HT (soit 780 €).

A l'avenir, ce dispositif pourrait être complété par le Plan Dauge, notamment sur la ville de Romorantin-Lanthenay.





**ibis budget **
Romorantin**

4 Allée Grande des Bruyères
41200 Romorantin

Tel : 0892 705 450

h8700@accor.com



*hotellerie
restauration*

www.caphotel.eu

Filiale de la société CAP117



Ph. PORTAIL

18, Rue Delaune 41200 ROMORANTIN

Tél : 02 54 76 16 19

entreprise.portail@orange.fr

Depuis 1961, un savoir faire dans la tradition

CHARPENTE NEUF ET RESTAURATION
BÂTIMENT LAMELLE-COLLE

COLOMBAGE CHÊNE
VERANDAS—AUVENTS ...

COUVERTURE-ZINGUERIE

TRAITEMENT CURATIF DE CHARPENTE ET COUVERTURE



Accès
Graphique

*Tous travaux d'imprimerie
enseigne, signalétique...*

Thierry GONNET

02 54 95 73 21

06 63 58 91 34

acces.graphique@gmail.com

www.acces-graphique.fr

41200 ROMORANTIN-LANTHENAY

Entreprise Landrè

TRAVAUX PUBLICS ET PARTICULIERS

TERRASSEMENT • DÉBOISAGE • AMÉNAGEMENT D'ÉTANGS

CHANTIERS D'EXTRACTION : GIEVRES

BÉTON PRÊT À L'EMPLOI - GIÈVRES-POUILLÉ

TEL. : 02 54 96 44 49 - FAX : 02 54 96 84 71 - Mail : landre3@wanadoo.fr - Siège Social : 41320 SAINT-JULIEN-SUR-CHER

Romo Métal Bondt Thierry

www.romometal.com

SERRURERIE - MÉTALLERIE

MÉCANO-SOUDURE

TÔLERIE INDUSTRIELLE - TOUTES FERMETURES PVC ET ALU

Portails automatiques - Portes - Portails
Clôtures - Automatismes de portail - Particuliers et industriels

Zac de la Grange Ouest
avenue de Blois
41200 ROMORANTIN

02 54 76 34 44



I. B. S.
Connexions



Location/vente et maintenance

Systèmes d'impression numérique

Informatique



Canon

KYOCERA

ZA des Grandes Bruyères 41200 Romorantin
Tél. 02 54 76 14 00 - Fax. 02 54 76 31 00

La CCRM a aidé depuis le 24 novembre 2017

CCRM

Communauté de Communes
du Romorantinais et
du Monestois

Récapitulatif des aides économiques :

Entreprise	Commune
Neptunes SAS	Mur-de-Sologne
M. Patrick Durpaire (éleveur bovin et caprin)	Saint-Julien-sur-Cher
SARL Atelier Merat-Auget	Saint-Loup-sur-Cher

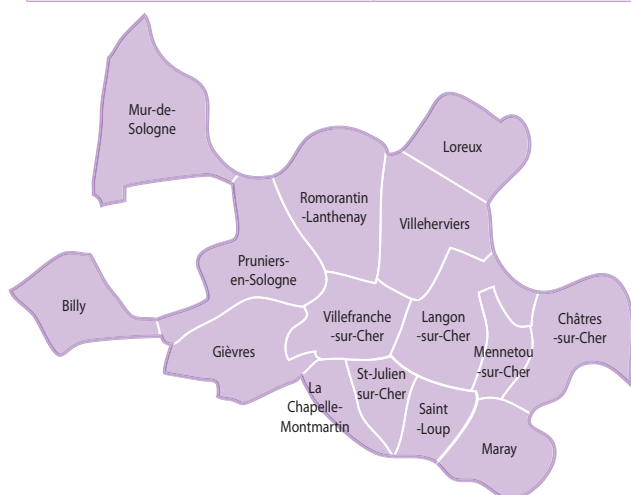

Fonds de concours :

Commune	Travaux	Sommes allouées
Langon-sur-Cher	Travaux de voirie	10 858 €
Langon-sur-Cher	Acquisition de parcelles pour le projet du Cher à vélo	10 846 €
Loreux	Travaux de réfection du secrétariat et de l'entrée de la mairie	3 473 €
Maray	Travaux de voirie	11 915 €
Saint-Julien-sur-Cher	Création d'un point numérique à la mairie	1 434 €



Un site pour la CCRM

Depuis quelques mois le site internet de la CCRM vous accueille et vous donne accès à de nombreuses informations, qu'elles soient d'ordre économique, environnemental, touristique ou autre.

► **A découvrir
sur www.ccrm41.fr**

CCRM
Communauté de Communes
du Romorantinais et
du Monestois

Nous connaître | Economie | Environnement | Cadre de vie | Tourisme | Parutions | Grands projets

LE BIEN-ÊTRE AU QUOTIDIEN DANS UN TERRITOIRE À TAILLE HUMAINE.

Au cœur d'un bassin de plus de 34 000 habitants, notre territoire saura vous accueillir et répondre à vos attentes.

NOTRE TERRITOIRE

NOS ACTIONS

La CCRM agit pour vous,

SOUTIEN AUX ENTREPRISES

SOUTIEN AUX COMMUNES

LUTTE CONTRE LA DÉSERTIIFICATION MÉDICALE



Romorantin-Lanthenay s'appuie sur la biodiversité pour un PLU de qualité

Boisement de chênes

Soucieuse de préserver nos écosystèmes, la Ville a décidé par délibération du Conseil Municipal en date du 29 mars 2018, d'approfondir et d'enrichir le travail mené jusqu'alors pour son Plan Local d'Urbanisme. Elle a notamment confié au bureau d'études IEA (Institut d'Ecologie Appliquée) des études spécifiques. Notre Ville est intégralement inscrite dans le site Natura 2000 « Sologne ».

La démarche de Romorantin-Lanthenay

La Ville souhaite disposer d'un état des lieux écologique pour les secteurs ouverts à l'urbanisation. Cet état des lieux se compose de vérifications sur le terrain et permet de se poser les questions suivantes :

- Existent-ils des zones humides sur les secteurs ouverts à l'urbanisation ?
- Quelles sont la faune et la flore rencontrées ?
- Comment devons-nous les prendre en considération dans l'évolution de la Ville ?

L'objectif de ce travail est d'élaborer des propositions en cohérence avec les

orientations définies par la Ville dans son Projet d'Aménagement et de Développement Durables.

Les secteurs les plus remarquables et les plus vulnérables (présence d'espèces remarquables, rares ou protégées, existence d'habitats remarquables, rares ou inscrits sur la liste à préserver) seront mis en évidence et protégés.

Romorantin-Lanthenay souhaite prendre en compte la Trame verte et bleue, aussi bien dans les espaces naturels que dans les espaces urbanisés. Cette Trame verte et bleue a pour objectif de préciser les principaux réservoirs de biodiversité à une échelle plus large que communale.

Ces études se terminent fin juin. Elles seront ensuite intégrées au Plan Local

d'Urbanisme pour l'enrichir et compléter les Orientations d'Aménagement et de Programmation.

Parlez-moi de Natura 2000 « Sologne »...

Le site s'étend sur environ 346 184 ha sur 3 départements : le Cher, le Loir-et-Cher et le Loiret, ce qui fait de lui le plus vaste site Natura 2000 terrestre en France.

Avec 60 000 hectares de zones humides (étangs, cours d'eau et marais), la Sologne figure parmi les 87 zones humides d'importance majeure au plan national et compte parmi les grandes régions d'étangs de France au même titre que la Brenne, la Dombes, la Champagne humide ou la plaine du Forez.

Romorantin-Lanthenay se situe dans la Sologne maraîchère, à l'ouest du site Natura 2000, dans un secteur où les boisements sont encore importants mais les étangs moins nombreux et où de larges plaines ont été affectées aux cultures maraîchères de plein champ.



Prairie de fauche

Parlez-moi de la Trame verte et bleue...

C'est un réseau formé par des continuités terrestres (verte) et aquatiques (bleue). La Trame verte et bleue participe à la conservation des habitats naturels et des espèces et au bon état écologique des masses d'eau. Ces continuités écologiques sont des réservoirs de biodiversité, c'est-à-dire qu'ils présentent des conditions favorables au bon développement et au maintien des espèces (cycle de vie, déplacement, abris, reproduction, etc).

En attendant, la concertation reprend pour le PLU et démarre pour le RLP

Au cours du même Conseil Municipal en date du 29 mars 2018, il a été décidé de reprendre la concertation. En conséquence, vous pouvez continuer à vous exprimer et à vous informer en prenant connaissance des documents d'études du PLU, à la Mairie, au service Urbanisme, au 2^e étage de l'Hôtel de Ville. Les élus et les agents techniques de la commune se tiennent à la disposition du public sur rendez-vous. Par la même délibération, notre commune a décidé de prescrire la révision de son Règlement Local de Publicité et de définir ses modalités de concertation. Pendant toute la durée de la révision du RLP, le public peut s'informer et s'exprimer à la Mairie, au

service Urbanisme, au 2^e étage de l'Hôtel de Ville où les documents d'étude, base du futur RLP, seront à disposition au fur et à mesure de leur élaboration.

Dans les deux cas vous pouvez faire part de vos observations sur des registres ouverts à cet effet en Mairie. Vos observations peuvent également être adressées par courrier à Monsieur le Maire, Mairie de Romorantin-Lanthenay, faubourg St-Roch, BP 147, 41206 Romorantin-Lanthenay Cedex.

Le site internet de notre ville viendra compléter votre information.



Parlez-moi des zones humides et des cours d'eau...

Les cours d'eau et les zones humides sont importants pour la préservation de la biodiversité et s'intègrent dans la Trame verte et bleue. Marais, tourbières, prairies humides, lagunes, mangroves... les milieux humides se caractérisent par une biodiversité exceptionnelle et abritent de nombreuses espèces végétales et animales. Par leurs différentes fonctions, ils jouent un rôle primordial dans la régulation de la ressource en eau, l'épuration et la prévention des crues.



LAISSEZ-VOUS TRANSPORTER

nous répondons à vos envies

☎ 02 54 76 63 46

**SORTIES SCOLAIRES
VOYAGES
CLUBS
ASSOCIATIONS**

✉ cba.romo@keolis.com

☎ 02 54 76 02 72

📍 Place de la Gare - BP 109
41203 Romorantin

KEOLIS
COMPAGNIE DU BLANC ARGENT



Fabrique Normant, partez à la découverte de Céra'brique, de l'argile à l'architecture

Depuis février 2018, grâce aux visites libres et aux ateliers « Apprenti tuilier », vous pouvez admirer tous les mercredis après-midi l'exposition permanente Céra'brique au sein du nouveau pôle culturel La Fabrique Normant.



Cette collection de céramiques architecturales unique en France, regroupant près de 7000 pièces françaises et étrangères datant des 19^e et 20^e siècles, a été constituée pendant plus de 20 ans par le collectionneur Michel Pasquier. Acquisée en 2010 par la ville de Romorantin-Lanthenay et intégrée aux

fonds du Musée de Sologne, elle a été reconnue d'intérêt patrimonial par le Ministère de la Culture, qui lui a attribué le label « Musée de France ».

Une muséographie didactique et inédite permet de découvrir toutes les richesses de cet ensemble dans 150 m de vitrines présentant une grande variété de pièces : des briques estampillées de toute la France et du monde entier, des décors d'architecture en terre cuite et en céramique émaillée, sans oublier des machines et des outils d'anciennes tuileries.

Le caractère exceptionnel de cette collection suscite déjà l'intérêt du grand public lors des Journées Européennes du Patrimoine 2017, et celui des spécialistes comme l'Institut National d'Histoire de l'Art et le Musée d'Orsay qui empruntera cet été cinq de ces céramiques pour une exposition temporaire.

Les projets de valorisation orchestrés par Julie Brossier autour de cette nouvelle offre patrimoniale de Romorantin ne manquent pas. A noter une ouverture estivale en juillet et août avec des visites guidées, une exposition temporaire et des ateliers pour les plus jeunes.

Retrouvez toutes les informations pratiques sur : <http://www.romorantin.com/la-fabrique-normant> ou <http://www.romorantin.com/collection-cerabrique>

Contact et réservation : 02 34 06 10 34, cerabrique@romorantin.fr

La Fabrique Normant, 2 avenue François Mitterrand, 41200 Romorantin-Lanthenay



*Un nouvel espace à Romorantin
pour se ressourcer, vivre des moments de bien-être
et de partage ou simplement suspendre le temps ...*

Déguster un thé bio ou un chocolat chaud à l'ancienne accompagné de sa pâtisserie maison,

Acheter un petit meuble, bibelot, une lampe ancienne ...

Découvrir et acheter des produits artisanaux en circuit court,

Parcourir les expositions d'artistes de la Région,

Commencer un livre et l'emporter ...

Participer à des ateliers dédiés au bien-être :

Pratiquer du Tai Chi Chuan,
Découvrir la méditation/relaxation ...

S'offrir un massage Arts Of Touch,

Participer à des ateliers dédiés aux loisirs créatifs :

Pratiquer la Vannerie,
L'art floral,
Les arts plastiques,
Découvrir la mosaïque,
Confectionner ses propres bijoux ...



f Antiq & thé - Ateliers du Lez'arts Zen
11 rue de la Sirène et Impasse des Vieux Fossés
41200 Romorantin / 06 99 59 10 90



BigMat

LES BÂTISSEURS ONT LEUR MAISON

**CHENOT
MATÉRIAUX**

“ Donner vie à vos projets,
c'est dans notre nature ! ”

PARTICULIERS / PROFESSIONNELS

Route d'Issoudun
18310 GRAÇAY
Tél. 02 48 51 41 52 - Fax 02 48 51 41 54

6, rue de la Forêt
41200 ROMORANTIN-LANTHENAY
Tél. 02 54 76 81 39 - Fax 02 54 76 89 28

3f Immobilière
Centre Loire

**7 rue Latham
41000 BLOIS**



**Location de logements
sans frais d'agence**

ActionLogement 

commercial.icl@groupe3f.fr
02 54 43 48 48

2 ADRESSES

**OUVERT
TOUT L'ÉTÉ**

caréco

1^{er} réseau de pièces auto d'occasion

**PIÈCES AUTO
ENTRETIEN
MONTAGE**

**JUSQU'À
70%
DE RÉDUCTION
PAR RAPPORT AU PRIX DU VÉHU**



**PIÈCES
D'OCCASION
GARANTIES
*1 AN***

caréco ROMORANTIN
1^{er} réseau de pièces auto d'occasion
Le Dreuillet - 41200 ROMORANTIN
Direction Orléans - 02 54 94 21 00

www.gievresauto.fr

caréco GIEVRES AUTO
1^{er} réseau de pièces auto d'occasion
La Gendrière - 41130 GIEVRES
Direction Tours - 02 54 96 06 18

Chauffage Central, Plomberie sanitaire,
Électricité, Climatisation, Pompe à chaleur.

Travaux Neuf ou Rénovation

Sarl IODE

ZA du Pâtureau 2000 - rue Aristide Boucicaut
41200 PRUNIER-SOULOGNE

Tél. : 02 54 76 25 07

mail : sarl-iode@orange.fr - site : www.sarl-iode.fr

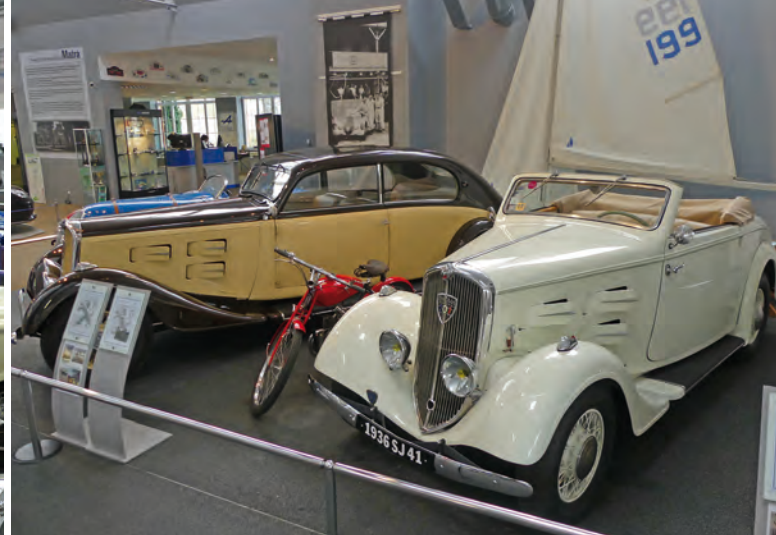

Peugeot : deux siècles d'histoire industrielle au musée Matra

Le lion de Sochaux est l'invité d'honneur pour l'exposition temporaire 2018 au musée Matra.

Depuis le vendredi 13 avril et jusqu'au 18 novembre 2018 le musée de la rue des Capucins vous conte une belle et riche histoire. Inaugurée en présence notamment de Jeanny Lorgeoux, Maire, de Pierre Condemine Préfet de Loir-et-Cher, d'Hervé Charpentier responsable du musée Peugeot, l'exposition 2018 présentée par Bruno Lorgeoux et son équipe retrace une épopée née en...1810. Une si longue histoire comporte des dates clés et des tournants importants. L'équipe du musée Matra a sagement parcouru cette épopée pour présenter une exposition des plus éclectiques. Dix-sept voitures illustrent l'esprit qui a animé une famille qui a toujours su anticiper dans de multiples domaines. Parmi la collection siglée du lion, vous trouvez, entre autres, une superbe Darl'Mat Le Mans de 1932. A ses côtés une 301 cabriolet vous accueille et vous donne envie de plonger dans cette belle rétrospective. 601 Coach, Type 126, Double Phaeton 1910 pour les plus anciennes. Un peu plus loin vous vous trouvez nez à nez avec la 403



cabriolet rendue célèbre par l'inspecteur à l'imper toujours froissé. De nombreux autres magnifiques cabriolets éclairent le visiteur sur les plus récentes décennies. Les amoureux des sportives ne sont pas oubliés avec la présence de la 205 T 16 Dakar ou encore la 405 T 16.

Extraordinaire par sa diversité

Mais l'originalité de cette nouvelle exposition réside dans la présence d'objets qui font de Peugeot une marque unique. Découvrir ou se souvenir, suivant les générations, de la machine à coudre, des moulins à café ou à poivre, des vélos à partir du Grand Bi, du cyclomoteur 103 source de tant de souvenirs, vous plonge dans un univers éclectique quasiment sans limite. Fusils, outillage à main puis électrique, la collection réunie près



des Matra est extraordinaire de par sa diversité. Même le bateau porte-outils, construit à seulement deux exemplaires, a été déniché par la dynamique équipe du musée de notre Ville. La saison, déjà bien lancée depuis la mi-avril, s'apprête à accueillir des milliers de visiteurs durant les mois d'été. Une nouvelle fois ils ne seront pas déçus par une éclatante rétrospective.

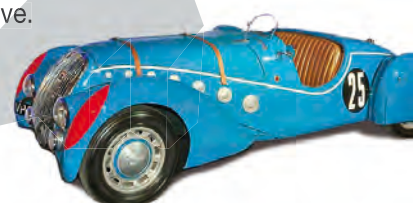

résidence
La Salamandre
 Maison de retraite médicalisée (EHPAD)
 Unité sécurisée pour les malades Alzheimer



26 mail des platanes
 41200 Romorantin-Lanthenay
 Tél. : 02 54 76 08 85
 Courriel : salamandre.secretariat@orange.fr
 Facebook : Ehpadresidencelasalamandre
 Site : ehpad-medicalise-lasalamandre.com

AMC DIFF LA SOLUTION A TOUTES VOS IMPRESSIONS

AMC DIFF
 ROMORANTIN LANTHENAY
 09 75 75 43 83

BRODERIE - FLOCCAGE - SÉRIGRAPHIE

Thierry JEANDOT
 160 Bis avenue de Villefranche, zone de Plaisance
 Tél. : 09 75 75 43 83 - 06 08 76 90 04 - Fax : 02 54 96 47 36
 mail : amc-diff@orange.fr - site : www.amc-41.com

Déco véhicule
 Panneaux publicitaires
 Impression Numérique
 Gravure
 Tampographie
 Vêtement de travail
 Floccage
 Sérigraphie
 Broderie

TRANSPORTS CHARBONNIER S.A.S. 



- TRANSPORT & LOGISTIQUE -
 ROUTE DE BLOIS - 41200 ROMORANTIN Tel: 02 54 94 12 50
 Mail: contact@transports-charbonnier.fr www.transports-charbonnier.fr

 **VAL DU CHER**
 GENIE CIVIL

MAÇONNERIE-BATIMENTS INDUSTRIELS-RESERVOIRS
 D'EAU POTABLE-RESEAUX D'ASSAINISSEMENT

55 rue du Général de Gaulle - 41140 NOYERS S/CHER
 Tél : 02.54.75.02.15 Fax : 02.54.75.18.27
 e-mail : accueil@valducherbtp.fr



LA PYRAMIDE
 HOTEL
 RESTAURANT

Notre Restaurant vous accueille



Rue de la Pyramide
 41200 ROMORANTIN-LANTHENAY Maître-Restaurateur
 Tél : 02 54 76 26 34

 **POMPES FUNÈBRES CATON**



12 av. de Salbris **ROMORANTIN**
 02 54 76 11 42

35 rue de Gascogne **SALBRIS**
 02 54 97 02 58

Romorantin-Lanthenay

Capitale de la Sologne



© Pierre Aucante





La douceur végétale de l'été

Jumelage 2018

Romorantin-Lanthenay reçoit Langen, Long Eaton, Aranda de Duero et célèbre les 50 ans d'amitié entre l'Allemagne et la France



Les Maires et leurs délégations officielles et les Présidents de Comités de Jumelage.



La cérémonie officielle du jumelage en présence de l'Union Musicale.



De gauche à droite, Arno Rosenkranz et Yvonne Hartwig (Comité de Jumelage allemand), Nick Doughty (Comité de Jumelage anglais), Stéphane Messias (Comité de Jumelage français), Emilio Berzosa Pena (Représentant espagnol), Jeanny Lorgeoux, Chris Corbett (Maire anglais) et Frieder Gebhardt (Maire allemand). Hayri Türkyilmaz (Maire de Mudanya en Turquie), n'a malheureusement pu être présent.

ANIM à l'île
8^e Édition
7 JUILLET
de 10h à 18h

- Mini-golf
- Jeux gonflables
- Animations variées

GRATUIT
Île de la Motte
ANNULÉ en cas de pluie

Renseignements : Service Communication - Mairie - 02 54 94 41 56

AVIS DE RECHERCHE

En 2019,
l'Union Musicale soufflera ses 100 bougies.

Vous êtes un ancien membre de l'Harmonie et/ou de la Batterie Fanfare ?
Vous possédez d'anciennes photos ou vidéos ?

Afin d'organiser cet événement célébrant notre centenaire, auquel nous vous invitons à participer, merci de prendre contact par mail à l'adresse suivante :
union-musicale@laposte.net

L'Union Musicale

Centenaire de l'Union Musicale de Romorantin-Lanthenay



Résidences Services Seniors

ROMORANTIN

Résidence Le Jardin des Trois Rois



VENEZ VISITER

À la découverte d'une vie plus sereine !

Sécurité, indépendance, convivialité...

Dans les résidences DOMITYS, tout est pensé pour que vous viviez l'esprit libre, en toute confiance :

- Des appartements confortables et modernes
- De nombreux espaces de détente et de bien-être
- Une large gamme de services adaptés à vos envies

Venez visiter notre résidence pour découvrir l'art de vivre DOMITYS.

DOMITYS - RCS Paris B 489 701 424 - Crédit photos : Gilles Pignat

+ de 70 résidences ouvertes

02 54 83 12 00 www.domitys.fr

N°1 SERVICES SENIORS

Investir dans une résidence DOMITYS, c'est possible !
02 47 51 8000 (Appel non surtaxé)

13 rue François Mitterrand
41200 Romorantin / Ouverte 7j/7 de 8h à 20h



ÉNERGIE SYSTÈMES

ELECTRICITE COURANTS FORTS & FAIBLES

GENIE CLIMATIQUE

PLOMBERIE SANITAIRES

MAINTENANCE MULTITECHNIQUE



Agence : 14 Rue de la Forêt – 41200 ROMORANTIN

☎ 02 54 96 03 44

www.eiffageenergiesystemes.com

Nouveau centre des Expositions
de ROMORANTIN-LANTHENAY



LA
FABRIQUE
NORMANT

☎ 02 34 06 10 32

Ancré en plein centre-ville de Romorantin prêt à accueillir vos événements d'entreprises, congrès, salons, conventions, séminaires, assemblées générales, réunions, ...

2 avenue François Mitterrand
41200 Romorantin-Lanthenay

✉ fabrique.normant@romorantin.fr
www.romorantin.fr



ÉLECTRICITÉ INDUSTRIELLE ET TERTIAIRE ■ ONDULEUR
ÉCLAIRAGE PUBLIC ■ POSTE DE TRANSFORMATION
GROUPE ÉLECTROGÈNE ■ AUTOMATISMES

ROMORANTIN LANTHENAY

02.54.76.05.16

7 Rue de Plaisance ZI de l'Arche 41200 ROMORANTIN LANTHENAY



Le Victoria - 23 rue Vallée Maillard - 41013 BLOIS Cedex

Aménage et commercialise
la zone d'activité «**Les Grandes Bruyères**»
pour la communauté de Communes du Romorantinais
et du Monestois

Pour tous renseignements sur les conditions de vente
de ces terrains entièrement viabilisés

Tél. : 02 54 58 11 28 - Site : www.3vals-amenagement.fr



« Voyage à travers les siècles » ... une aventure au-delà du réel

➔ Vendredi 20 et samedi 21 juillet de 19h à minuit dans le centre-ville



A travers des spectacles magiques et féeriques pour tout public, l'Atelier Colom va vous transporter lors de cette 5^e édition dans des univers aussi variés que le western avec la vie de Billy the Kid, spectacle délirant où s'entremêlent des personnages plus loufoques les uns que les autres ou encore la pièce de théâtre « le Chevalier de la Cailletterie en mode Western ». Découvrez l'histoire de la « Goulue de Montmartre », ou pourquoi Mai 68 a commencé

à Romorantin selon la nouvelle de Georges Pompidou « Girondas ». Vous battrez la mesure avec la comédie musicale « Le Roi Soleil » et serez transporté avec la Commedia dell'arte et Marco Polo sur la route de ce plus grand voyageur de tous les temps, une comédie épique qui ne se prive pas de clins d'œil au monde contemporain. « Excalibur » ouvrira les portes de l'univers mystérieux et fantastique de la légende du Roi Arthur où pendant un bref instant chaque enfant pourra se retrouver acteur aux côtés de Merlin l'Enchanteur et d'Igor le Bossu. Ne passez pas à côté de la chasse aux trésors organisée par R2V2, de la comédie italienne « Le voyage des comédiens », des « Misérables » en comedia dell'arte traitée de façon totalement burlesque pour les jeunes de 7 à 15 ans, de l'expo de plus de 100 maquettes d'avions, de François 1^{er} et Léonard de Vinci projetés

à Romorantin en juillet 2018, du campement complet consacré à un « dîner de nobles dans les jardins du château » sous Louis XIV, des bourreaux au Moyen-Age, des combats d'épée ou encore de Katia et ses chevaux.

Anne Frank, le Conteur Solognot Pascal Cabrera, Maître Nicomède et ses histoires de sorcières, les danses empires de Sissi, Mickaël Landerno et son hommage aux chanteurs disparus, autant d'ambiances différentes et variées que vous découvrirez au hasard des rues de la Ville. Sans pouvoir toutes les citer, des animations et des invitations au voyage à ne manquer sous aucun prétexte.

Organisé par l'Atelier Colom
06 03 01 06 32
et la ville de Romorantin.



Les 41^{es} Journées Gastronomiques de Sologne

font la part belle aux **Terroirs de notre Loir-et-Cher**

Un clin d'œil bien mérité par tous les producteurs et artisans gourmands de notre département, à découvrir sur le stand C du Centre et le stand de l'Académie nationale de cuisine. C'est en effet notre 41 qui sera mis à l'honneur lors de cette édition spéciale. Les nombreux concours, dont ceux de Gérard Barsé en sucre et



en chocolat, seront toujours passionnément suivis par les « Toqués » des JGS qui seront là pour distinguer et primer les jeunes venus nombreux exercer leurs talents lors des différents trophées. Sans oublier bien-sûr le concours du fameux « Lièvre à la Royale » initié par Thomas Boullault dont le défi reste à relever.

On ne change pas une équipe qui gagne

Fort des succès rencontrés les années précédentes, les bistronomies dont l'un orchestré par Le Grand Hôtel du Lion d'Or avec Didier Clément aux com-



mandes, seront reconduits pour offrir aux amateurs et gourmands l'occasion de déguster des menus spécialement concoctés pour les JGS. Thomas Boullault, l'Arôme, investira la Pyramide le samedi soir avec un menu dédié et une soirée spectacle.

Samedi 27 octobre de 9h30 à 20h

Dimanche 28 octobre de 9h à 19h

Dans le Hall Hennebique de la
Fabrique Normant à Romorantin

Tarif : 5€ pour les 2 jours.

aircos | THE FRENCH BEAUTY MAKER

aircos.fr



Jeu, set et match pour le Handi Tennis

Sur des installations adaptées depuis 2010, le Tennis Club de Romorantin fait la part belle aux personnes en situation de handicap.

Sidney se dit enchanté par ce que le TCR a mis en place afin de permettre aux personnes en situation de handicap de pratiquer le tennis. Handicapé moteur, tout comme Bernard, il pratique la discipline en fauteuil et bénéficie des conseils avisés de Valérie Le Breton, monitrice diplômée : « Valérie a suivi plusieurs stages afin de pouvoir enseigner la pratique du tennis en fauteuil, » précise Jacques Donot, qui s'est investi dans le développement de cette section, au même titre qu'Alain Caudron.

« Tous les mardis entre 15 et 17 heures, nous progressons énormément, » ajoute Sidney, « j'ai débuté la compétition depuis quelques mois maintenant grâce à cet enseignement de qualité. » En plus des deux personnes qui pratiquent le tennis en fauteuil, d'autres personnes en situation de handicap d'une nature différente, à l'image de Mélanie, trouvent une écoute auprès des dirigeants, éducateurs et joueurs.

Une joie partagée avec les valides

L'implication du club dirigé par Germinal Giner, lui a valu de recevoir le label handis-

port des mains de Jean-Pierre Condemine, Préfet de Loir-et-Cher et de Marie-Amélie Le Fur présidente du Comité 41 : « Le comité départemental s'était montré très sensible par les investissements réalisés par la Municipalité en 2010 envers les personnes en situation de handicap, » raconte encore Jacques Donot. « Depuis, à travers des exhibitions régulières, nous avons montré que nous étions ouverts afin d'intégrer cette pratique au sein du club. »

Label handisport pour le T.C.R

Si Valérie Le Breton enseigne, de jeunes licenciés valides n'hésitent pas à échanger très régulièrement des balles avec Sidney, Mélanie ou Bernard et la joie éprouvée est vraiment partagée : « je peux assurer que les personnes en situation de handicap nous renvoient la balle, » relate à travers un jeu de mot Minal Giner : « ce ne sont pas les dernières à mettre l'ambiance et elles participent à tous les moments festifs organisés par le club. » Le souhait des dirigeants est maintenant d'accueillir de nouvelles personnes désireuses de pratiquer une discipline à part entière dans d'excellentes conditions.



Trois clubs en Loir-et-Cher

Avec le TC Romorantin, l'AAJ Blois et Cellettes (TCVB) sont les deux autres clubs labellisés Handi Tennis dans le département.

Plusieurs actions ponctuelles

Si le TCR continue en relation avec le Comité 41 à proposer des exhibitions, en juin chaque année, une journée est réservée aux IME « Instituts-Médico-Educatifs ». Une quarantaine d'élèves participent à un rassemblement qui s'adresse aux ULIS (Unité Localisée pour l'Inclusion Scolaire) et aux UED (Unité d'Enseignement Délocalisée de l'IME). Cette initiative de Philippe Debré, conseiller en développement à la ligue du Centre-Val de Loire, regroupe aussi depuis peu la SEGPA (Section d'Enseignement Général et Professionnel Adapté).

L'ACR gym retrouve du confort

Depuis quelques semaines la Municipalité a fait installer un nouveau praticable sur lequel évoluent les près de deux cents licenciés d'un club formateur.

Avant d'intégrer l'équipe de France de gymnastique artistique, Alison Lepin a effectué ses premières arabesques dans la salle du Portique. C'est l'un des exemples qui illustre la qualité de la formation distillée dans un club qui comptait 185 licenciés en début de saison. Céline Beaumet, la nouvelle présidente de la section gym de l'Athlétique Club de Romorantin, est à la tête d'un ensemble qui se distingue régulièrement dans les compétitions, mais qui



offre également un large panel de pratiques dès le plus jeune âge. « A partir de 2 ans, voire de 18 mois, il est possible de venir améliorer la motricité de l'enfant à travers la section babygym, détaille la présidente. Educ et ludi gym côté loisir et acti gym pour la compétition sont les autres activités proposées par tranches d'âge avec des

temps de pratique qui vont de 45 mn à 10 h hebdomadaires. »

Léa Bouchiat championne régionale

Hormis le mercredi matin, créneau réservé aux scolaires, la salle du Portique est donc constamment occupée en fin d'après-midi tous les jours. « Une section de gymnastique synchronisée destinée aux 12 ans et plus est également proposée, sous l'appellation teamgym. » Titres et podiums lors des derniers championnats départementaux par équipes et Léa Bouchiat qui est championne régionale en catégorie nationale-performance, sont des résultats qui confortent dirigeants, parents et Marie Yvon, qui coache le groupe qui évolue en compétition composé à forte majorité de filles : « avec le nouveau praticable nous sommes assurés de pouvoir continuer à accueillir des compétitions de niveau départemental » ajoutent Céline Beaumet et Sylvie Bernard, trésorière et très impliquée, elle aussi, dans la bonne marche d'une section dont le succès ne se dément pas.

Les ressorts remplacent la mousse

Le tapis de sol, appelé aussi praticable, posé à l'ouverture du portique en 2002 était composé de polystyrène et de mousse. Le



nouvel équipement de marque Gymnova (d'un coût de 30 000 € pris en charge par la Ville) qui va le remplacer est composé de 2 709 ressorts qui permettent un rebond plus homogène. Un plancher en contreplaqué, une mousse confort type accordéon et une moquette de recouvrement complètent l'ensemble.



Tous les renseignements sur le fonctionnement du club (inscriptions, stages, etc.) sont disponibles sur le site internet : acrgymromo.sportsregions.fr
Adresse email : acrgym41@orange.fr

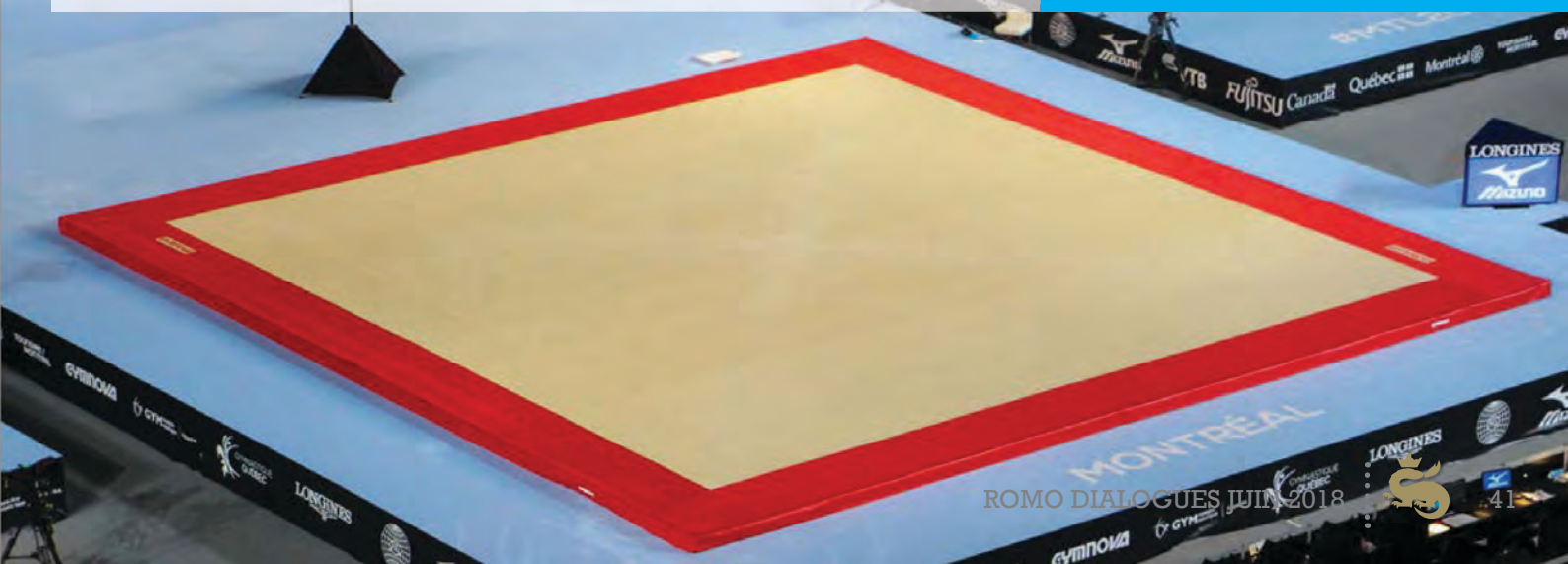



Après avoir survolé la demi-finale à Romorantin, Baptiste Guyon est devenu champion de France à Plouay.

L'athlétisme a le vent en poupe

Plusieurs titres de champion de France et nombreuses places d'honneur, organisation d'une demi-finale nationale de cross-country, l'ACR est devenu un élément moteur du sport dans notre Ville.

Depuis l'attribution officielle des Jeux Olympiques 2024 à la ville de Paris, dans toutes les disciplines concernées les dirigeants mettent tout en œuvre pour que leurs protégés atteignent la glorieuse échéance dans les meilleures conditions. La route est longue, incertaine, parsemée d'embûches, mais à Romorantin, un jeune garçon bien dans sa tête et solide sur ses jambes peut espérer matérialiser ce rêve comme beaucoup de Français de son âge. Baptiste Guyon, puisque c'est lui dont il s'agit, est le meilleur Français de son âge dans sa discipline. Né en 2001, issu d'une famille très sportive, il a plusieurs spécialités. Le cross-country et le 1500 m, voire le 3000 m. Membre de l'équipe de France d'athlétisme, il a déjà participé à des rencontres internationales. Son titre tricolore

en cross-country décroché à Plouay le 11 mars dernier, lui a valu de recevoir la médaille d'or de la Ville des mains de Jeanny Lorgeoux lors d'une sympathique réception en Mairie le 3 avril. Ce fut aussi l'occasion de mettre en évidence d'autres champions ainsi que des dirigeants de l'ACR. Didier Menou champion de France masters sur 5000 m marche, Marion Manaresi vice-championne de France junior, toujours en marche sur 3000 m et Jérôme Clossais qui compte plusieurs podiums nationaux à son actif, encore en catégorie marche 5000 m. Thierry Bondt le président et Richard Ferrand, l'entraîneur, furent logiquement associés à cette extraordinaire réussite d'une section devenue un des éléments moteurs du sport dans notre Ville.



▲ Jérôme Clossais, Marion Manaresi, Didier Menou et Baptiste Guyon ont été reçus par Jeanny Lorgeoux qui a voulu saluer leurs performances

Le parc du château de Beauvais théâtre d'exploits

Le 28 avril à Lyon, Thierry Bondt et son club ont reçu les félicitations officielles de la Fédération Française d'Athlétisme pour leur excellente organisation de la demi-finale du championnat de France de cross-country dans le cadre du château de Beauvais le 18 février. Plus de 2000 athlètes venus de différentes régions ont découvert ou redécouvert un lieu qui se prête merveilleusement bien à ce genre d'exercice. A l'issue d'une journée mémorable, site et organisation (150 bénévoles) ont fait l'unanimité auprès des participants et de leur entourage. En plus de Baptiste Guyon qui a survolé sa catégorie sur ses terres, Betty Le Deuf (la maman de Baptiste), Leslie Barbier et Margot Rochelet ont obtenu, ce 18 février d'anthologie, le droit de disputer le championnat de France à Plouay.



▲ Lors du congrès fédéral qui s'est tenu à Lyon, l'AC Romorantin a été récompensé pour son énorme progression. Entre Thierry Bondt et Richard Ferrand, Christophe Lemaitre meilleur sprinter français et médaillé aux J.O

Patinage artistique, la formation porte ses fruits



Léane Vangrevelinghe

Black Diam's c'est une des références en France en matière de patinage synchronisé. Jessica Blanche, qui vient de mener une équipe de Romorantin au niveau européen, a évolué au sein de cette formation de Compiègne. Depuis six ans qu'elle entraîne le HPR Romorantin, Jessica a su transmettre sa passion et façonner plusieurs équipes, suivant l'âge des patineurs et patineuses, qui se

distinguent régulièrement. En premier lieu les Z'Hystérik, championnes de France de leur catégorie (12-16 ans), qui ont gagné leur billet pour la coupe d'Europe à Trente en Italie. Pour sa première participation, l'ensemble s'est très bien classé avec une septième place sur quinze équipes engagées. Avec trente quatre patineurs répartis en plusieurs groupes (Z'Energik, les Z'Excentrik et les Z'Hystérik), le patinage synchronisé, qui allie figures imposées et originalité personnalisée, est un des axes de travail de Jessica Blanche et son équipe d'éducateurs.

Le patinage artistique en est un autre, et une jeune fille comme Léane Vangrevelinghe, qui vient de monter en N1 se rapproche de l'élite française dans le domaine. Sylvain Ritchie est lui aussi un exemple de l'excellence de la formation au sein d'un HPR qui n'a pas fini de faire parler de Romorantin.



Le patinage synchronisé, discipline phare du HPR



Les Z'Hystérik, championnes de France

Jeunesse



**UN CARNAVAL PLUVIEUX,
MAIS HEUREUX !!!**



Les coulisses de nos écoles primaires

L'abc des B.C.D.

A Romorantin, toutes les écoles primaires publiques sont dotées d'une BCD, Bibliothèque Centre Documentaire. Un sacré atout pour nos enfants scolarisés. Zoom sur l'école primaire du Bourgeau.

Les élèves de l'école connaissent bien Florence, l'intervenante BCD. C'est elle qui les reçoit régulièrement en petits groupes dans son havre de lecture. A chaque séance, elle propose le prêt d'un ouvrage. Revue, conte, BD, documentaire, poésie, théâtre,... tout y est. Florence, tout au long de l'année scolaire, prend soin de familiariser les enfants avec l'univers de la bibliothèque, du classement des ouvrages à l'enregistrement sur l'ordinateur en autonomie. De plus, elle oriente ses actions sur l'étude de « l'objet livre » sous toutes les formes mais également les contenus. Enfin, la lecture à haute voix est un réel plaisir partagé avec son auditoire. En outre, l'intervenante s'investit dans les projets des classes : recherches documentaires, participation à l'opération « Romot à Mot » organisée par la Médiathèque... Elle adapte également ses animations sur

les temps forts de l'année comme Noël, le Carnaval des Couleurs ou le spectacle de fin d'année. Enfin, l'employée municipale accueille des élèves pendant la pause du déjeuner pour des activités ludiques en complément de la lecture.

C'est ainsi que se crée une grande complicité avec les enfants, mais également les enseignants à qui elle prête main forte.

Dans toutes les BCD de la Ville, chaque intervenante gère sa structure de manière autonome, en véritable maîtresse des lieux. Outre les nombreuses actions citées et le travail préparatoire en amont, chacune s'occupe de la gestion des commandes de livres et de matériel, de leur entretien, sans oublier l'aménagement et le rangement de la BCD.

Un travail dans l'ombre qui mérite bien un peu de lumière !

Quid des garderies ?

Le personnel des garderies municipales* de toutes les écoles de la Ville assure la garde de nos chérubins avant et après la classe. A l'école Emile Martin, c'est Christine qui veille sur eux.

Tous les jours, elle est fidèle au poste, dans la salle de garderie située au fond de la cour. Dès 7 heures, Christine accueille les enfants dont les parents ont des contraintes de travail qui ne sont pas compatibles avec les horaires de l'école. Ou le soir, après la classe. Ce sont ainsi près de 20 enfants qu'elle surveille et occupe. Le matin, plus calme, est consacré aux activités manuelles. Le soir, après la pause goûter, place aux activités ludiques : jeux de société ou activités dans la cour. Les élèves peuvent également faire leurs devoirs ou s'adonner à la lecture dans le petit coin spécialement aménagé.

C'est une journée bien remplie que connaît Christine. Après la garderie du matin, elle retrouve les cantinières pour la préparation des repas du midi, puis surveille les élèves à la cantine. Rangement et plonge s'en suivent, jusqu'au retour à 16h30 dans ses locaux.

Sans oublier la gestion du budget qui lui est attribué pour l'achat de jouets et de petit matériel pour ses ateliers : calendrier de l'avent, décoration des tables de cantine, et même tricot !

Pas étonnant que les bambins se sentent comme à la maison ! C'est d'ailleurs le cas dans toutes les garderies de la Ville.

** Service payant. Se renseigner auprès du service Affaires Scolaires : 02 54 94 40 80.*



Carrefour



Romorantin

Parc de Plaisance Avenue de Villefranche 41200 Romorantin Lanthenay

Tél: 02 54 94 58 79

Du lundi au jeudi et le samedi de 8h30 à 20h00
Le vendredi de 8h30 à 20h30

Le dimanche de 9h00 à 12h30
Drive ouvert le dimanche matin

LOCATION
Carrefour
Louez votre véhicule utilitaire



Déchets ménagers

Déchets ménagers : de nouveaux aménagements dès le 1^{er} août

À compter du 1^{er} août 2018, le ramassage des déchets sera harmonisé à l'échelle des 12 communes de la Communauté de Communes du Romorantinais et du Monestoï, concernées par la compétence Déchets Ménagers.

Afin d'optimiser les trajets et le remplissage des camions-bennes, les circuits vont être redéfinis. Il s'agit de trouver le bon équilibre entre la production réelle des déchets par les habitants,

la simplification des tournées, et le respect des conditions de travail et d'hygiène pour les ripeurs.

Actuellement en attente du nouveau marché de collecte et de tri sur l'ensemble du territoire, il est donc momentanément impossible de fournir le calendrier de collecte pour les 6 prochains mois.

Les horaires de passage de la benne à ordures ménagères seront modifiés. Les habitants devront donc continuer à présenter à la collecte leurs bacs la veille au soir.

Seul le calendrier de juillet est disponible pour l'instant.



Calendrier juillet 2018 Déchets Ménagers

Ville de Romorantin-Lanthenay

SECTEUR NORD			SECTEUR SUD		
Juillet			Juillet		
1	D		1	D	
2	L		2	L	
3	M		3	M	
4	M		4	M	
5	J		5	J	
6	V		6	V	
7	S		7	S	
8	D		8	D	
9	L		9	L	
10	M		10	M	
11	M		11	M	
12	J		12	J	
13	V		13	V	
14	S	Férié	14	S	Férié
15	D		15	D	
16	L		16	L	
17	M		17	M	
18	M		18	M	
19	J		19	J	
20	V		20	V	
21	S		21	S	
22	D		22	D	
23	L		23	L	
24	M		24	M	
25	M		25	M	
26	J		26	J	
27	V		27	V	
28	S		28	S	
29	D		29	D	
30	L		30	L	
31	M		31	M	

BAC MARRON : ORDURES MÉNAGÈRES

BAC JAUNE : EMBALLAGES + PAPIERS - MAGAZINES



Le calendrier complet sera diffusé à compter du 15 juillet 2018 dans différents points de la ville de Romorantin (site internet de la CCRM : www.ccrm41.fr, bureau de la CCRM, Services Techniques, Ateliers Municipaux, Mairie et annexe Favignolles).

Rappel des consignes de tri

Des erreurs de tri nombreuses...

Malheureusement les erreurs de tri sont courantes. Bien souvent, ce sont des déchets mis par erreur dans les bacs jaunes avec les emballages triés pour la collecte sélective. Il s'agit la plupart du temps de bouteilles en verre, bouteilles en plastique contenant encore des liquides et d'objets en plastique non recyclables

tels que les pots de yaourts, les barquettes de beurre ou de polystyrène, les pots de fleurs, les films et sacs en plastique, voire même des sacs d'ordures ménagères et carcasses d'animaux...

Le non-respect des consignes de tri dans votre bac jaune entraîne un refus de collecte.

Des déchets traités deux fois...

Ces déchets partent en refus lors du tri en centre de tri et leur élimination coûte très cher à la collectivité. En effet, tous ces refus sont d'abord collectés, puis triés, puis renvoyés en centre d'enfouissement avec les ordures ménagères, soit un transport et un traitement de plus et à l'arrivée un coût plus élevé.

Dans le bac jaune, je mets uniquement :

 1 Magazines et journaux	 2 Emballages en papier et carton	 3 Boîtes métalliques, conserves, canettes, barquettes en aluminium	 4 Bouteilles et flacons en plastique	 5 Briques alimentaires
---	--	--	--	--

1. Les papiers, journaux et magazines (sans les films plastiques)
2. Les cartonnettes (ce sont tous les petits cartons d'emballages ménagers tels que paquets de biscuits, paquets de céréales, carton entourant les yaourts et les desserts, paquets de biscottes ou de pâtes, paquets de lentilles, boîtes de chaussures, boîtes à œufs, boîtes distribuant des mouchoirs en papier, ...)
3. Les emballages métalliques, en acier et en aluminium, tels que les boîtes de conserves, canettes, barquettes, aérosols, ...
4. Les bouteilles et flacons en plastique : bouteilles d'eau, bouteilles de lait, de sodas mais aussi les bouteilles d'huile, ...
5. Les emballages en carton pour liquides alimentaires tels que les briques de lait, de jus de fruit, ...



Les emballages doivent être vides

Attention, pas de gros cartons, même découpés en morceaux, vous devez déposer les cartons en déchèterie gratuitement



TEPCV, « Territoire à Énergie Positive pour la Croissance Verte », les axes de développement continuent à s'étoffer

En février 2015, la Ville avec son projet « Romorantin-Lanthenay – cité durable » avait été retenue dans la catégorie de « territoire en devenir » dans l'appel à projets « 200 territoires à énergie positive pour la croissance verte » lancé par Ségolène Royal, Ministre de l'Environnement et initié localement par Didier Guénin, 1^{er} adjoint.

Ce projet étendu depuis à l'ensemble du territoire de la CCRM poursuit son avancement autour des **cinq axes pré-définis**, comme détaillés dans le numéro 62 de Romo-Dialogues de juin 2017 :

- Le renforcement et le développement des aides en faveur des travaux d'économies d'énergie, et un ensemble

d'actions pour la réduction de la consommation d'énergie dans les bâtiments et l'espace public.

- Le développement de la mobilité décarbonée et de l'auto-partage afin de diminuer les émissions de gaz à effet de serre et les pollutions liées aux transports avec notamment la mise en réseau des co-voitureurs potentiels et des demandeurs, via la plate-forme Ecolutis, sur le site « Mobisologue ».

- La poursuite du développement visant à gérer les déchets naturels de manière durable, et à développer l'économie circulaire.

- La poursuite des actions engagées en matière de préservation de la biodiversité, de la promotion des paysages et de l'urbanisme durable.

- Le développement de l'éducation à l'environnement, l'éco-citoyenneté et la mobilisation locale.

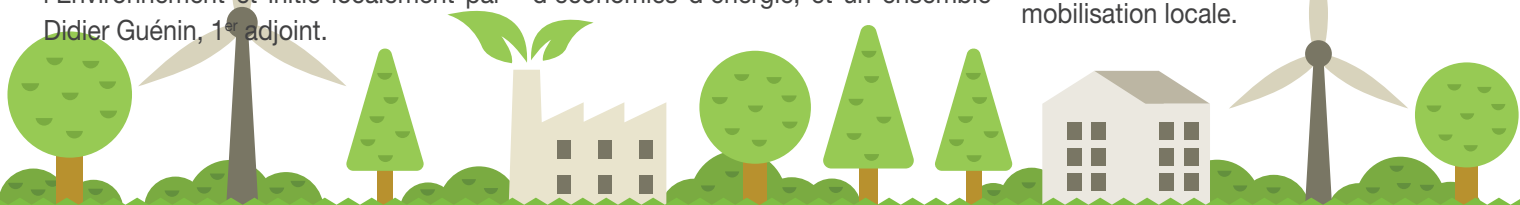

Romo, ville propre

Vous avez pu voir fleurir sur les panneaux, des affiches nous interpellant chacun sur la propreté de la Ville. La propreté c'est l'affaire de tous, et pas seulement du voisin et nous devons tous nous sentir concernés.

Alors que cette campagne d'affichage vous plaise ou non, que vous la trouviez « trop ceci » ou « pas assez cela », elle n'a qu'un but, c'est de nous réveiller et de nous faire prendre conscience, que notre Ville mérite que nous nous occupions d'elle, que nous la rendions plus belle, à nos yeux d'abord et ensuite aux yeux des gens qui la visitent ou qui ne font qu'y passer. Si nous nous y mettons tous, nous avons une chance d'y arriver. Il ne s'agit que de simples petits gestes

citoyens. Alors ne jetons plus et dans certains cas plus particuliers, ramassons... (des petits dévideurs de sacs vous sont offerts à l'accueil de la Mairie).

Nos amis à 4 pattes nous remercieront de pouvoir batifoler dans des espaces plus propres et nos anciens d'éviter les glissades imprévues !



Avant de partir à l'étranger...

La CNI (Carte Nationale d'Identité) et le passeport ne sont pas fabriqués sur place (à la mairie de Romorantin-Lanthenay) et ne peuvent donc pas être délivrés immédiatement. Les délais de fabrication dépendant du lieu et de la période de la demande sont susceptibles d'augmenter de manière significative. Le délai de délivrance d'un passeport ou d'une CNI est donc au minimum de 5 semaines. Aussi, pensez à faire vos documents officiels avant toutes réservations pour partir à l'étranger.

Roulez électrique à Romorantin !

Vous avez pu le constater depuis plusieurs mois, une centaine de bornes de recharges pour véhicules électriques implantées en concertation avec les collectivités dans le département sont à votre disposition sur des emplacements dédiés.

Plus spécifiquement à Romorantin, 5 bornes sont implantées à côté du collège Maurice Genevoix - parking rue Sabard, place de la Paix, place du Maréchal Leclerc, parking de la Fosse aux Lions, et allée des Grandes Bruyères.

Nouveaux arrivants

Vous venez d'emménager à Romorantin ? Bienvenue dans la Capitale de la Sologne !

Vous souhaitez obtenir des renseignements sur les services municipaux ? Etre convié(s) à la réception d'accueil annuelle des nouveaux arrivants ?

Situé au 3^e étage de la Mairie, le service Communication se tient à votre disposition pour répondre à vos questions, vous remettre de la documentation utile et vous inscrire sur la liste des nouveaux arrivants.

Pour mieux vous accueillir :

Service Communication - Mairie de Romorantin

Faubourg Saint-Roch, BP 147 - 41206 Romorantin-Lanthenay Cedex

02 54 94 41 56 - info@romorantin.fr - www.romorantin.com

Réhabilitation du quartier des Favignolles

Des réunions d'information collective seront programmées prochainement par la Municipalité avec les bailleurs afin de répondre aux interrogations des habitants du quartier et présenter le calendrier de réhabilitation planifié et les modalités de relogement pour les locataires concernés par les démolitions. Parallèlement M^{me} Marquès, Adjointe au Maire, qui reçoit déjà en Mairie tous les mardis et certains samedis, proposera régulièrement à partir du mois de juin des plages de rendez-vous dans le quartier des Favignolles à la Mairie annexe.

Ces plages seront réservées aux locataires du quartier rencontrant des difficultés pour se déplacer. Pour en savoir plus et/ou prendre rendez-vous, veuillez vous adresser au Service Logement en Mairie centrale Faubourg St Roch 02.54.94.41.04.



Edouard DETREZ, la victoire au bout des roues



Il l'a fait... et en plus avec brio ! Accueilli à Romorantin le 16 janvier dernier lors de son périple de 710 km au cours duquel il a traversé une grande partie de la France du Sud au Nord, Edouard Detrez a été reçu à l'Elysée, son but ultime, par le Président Emmanuel Macron qui lui a accordé un entretien particulier. Sénat, Assemblée Nationale, ministères, de nombreuses

entrevues se sont succédé lors de son arrivée à Paris.

Très émus par son passage dans notre Ville et par le courage et la ténacité dont il a fait preuve pour faire connaître et reconnaître son entreprise « le Fauteuil Roulant Français », nous sommes fiers d'avoir fait partie de ses étapes et d'avoir pu lui prodiguer un peu de soutien dans son immense challenge.

Prévention information crue

Les grandes crues meurtrissent profondément une ville. Celle de janvier 1910 est restée longtemps la crue référence de triste mémoire. Mais plus proche de nous, celle de juin 2016 a provoqué un véritable traumatisme car personne ne pouvait prévoir l'ampleur et les ravages provoqués par une Sauldre déchaînée.

La rivière, depuis, fait l'objet d'une surveillance inquiète de la part des Romorantinois.

Comprenant leur inquiétude légitime face aux intempéries et aux fluctuations de la Sauldre, la Municipalité a souhaité imprimer un document d'information et de prévention comportant des consignes utiles en cas de crue. Connaître les consignes de sécurité, s'informer sur l'évolution du temps et de la rivière, consulter les sites spécialisés, les informations essentielles sont à retrouver dans un document disponible notamment à l'accueil de la Mairie ou téléchargeable sur le site de la Ville : www.romorantin.com



Navettes des Favignolles : + d'arrêts + d'horaires

Fort de son succès, le service de navettes des Favignolles a évolué avec des horaires et des arrêts plus nombreux.

Accessibles à tous les mardis et les jeudis et entièrement gratuits, les trajets sont à découvrir dans un document dédié. N'hésitez pas à venir vous le procurer à l'accueil de la Mairie si vous ne l'avez pas encore.

Jardin du souvenir

Dans l'enceinte du cimetière de Lanthenay est aménagé un espace destiné à la dispersion des cendres dénommé "Jardin du souvenir". Des règles, conformes aux usages en vigueur en France, ont été affichées mais ne sont pas toujours respectées, d'où ce rappel :

Toute dispersion de cendres, autorisée uniquement dans ce lieu, doit être accordée préalablement par le Maire.

Aucun dépôt d'articles funéraires (fleurs artificielles, vases, galets, etc.) n'est autorisé, et plus généralement toute forme d'appropriation de cet espace est interdit. Un dépôt de fleurs naturelles est possible le jour de la dispersion, fleurs qui seront ensuite rapidement retirées.

Une plaque, de même format que celles déjà existantes, pourra être apposée sur le mur proche.

Le personnel chargé de l'entretien des lieux se réserve le droit de retirer, sans préavis, tout objet qui contreviendra à ces règles.

ENSEMBLE POUR ROMO

Groupe pour l'union de la droite & du centre présidé par Louis DE REDON

#BUDGET 2018. Augmentation de la dette, effondrement de la capacité d'investissement et explosion des dépenses de fonctionnement... Tel était le cocktail explosif servi en guise de budget par la majorité municipale alors que le mur financier se précise pour notre commune. Nous avions pourtant prédit cette situation dès 2015 de même que les magistrats de la Chambre Régionale des Comptes qui confirmaient notre analyse point par point et alertaient sur l'effet ciseaux à venir pour la ville. C'est dans ce contexte que nous avons proposé un amendement budgétaire, une première à Romorantin, pour faire évoluer le budget vers une meilleure gestion. Amendement rejeté par la majorité qui s'est malheureusement contentée de moquer notre travail sous l'impulsion du maire qui a usé, comme à l'habitude, d'attaques personnelles en évitant soigneusement le débat de fond.

#ASSOCIATION. Le 17 avril dernier, l'association de soutien au groupe municipal a tenu son Assemblée Générale au centre de loisirs de la rue des Papillons avant un dîner convivial au centre culturel franco-portugais de Romorantin. Le Conseil d'administration a été renouvelé une dernière fois avant les échéances électorales de 2020 avec 16 membres (8 femmes et 8 hommes) qui ont ensuite, avec les 4 membres du groupe « Ensemble pour Romo », désigné un Bureau à nouveau présidé par Vincent GLEMOT. L'association continuera pendant les deux dernières années du mandat en cours (1) à aider les élus dans leur préparation des conseils, (2) à assurer le fonctionnement de notre permanence de la place de la Paix, et (3) à éditer notre feuille d'information « Dialoguons Ensemble ».

Toute l'équipe d'Ensemble pour Romo vous souhaite, à toutes et à tous, un bel été et nous vous donnons rendez-vous en septembre prochain pour la parution du déjà 10^{ème} numéro de notre « Dialoguons Ensemble ».

Suivez-nous sur les réseaux sociaux : Facebook/TousEnsemblePourRomorantin & Twitter/EnsPourRomo
Rencontrez-nous le samedi de 10h à midi à notre permanence du 8, Place de la Paix à Romorantin

Louis DE REDON, Brigitte DEWAELE, Pascal GIRAUDET & Danielle COTTEREAU

UNE NOUVELLE ÉNERGIE POUR ROMORANTIN

Le Maire à la tête de sa majorité socialiste a démontré lors du vote du budget 2018 qu'il était bien l'Homme du passé et aussi l'Homme du passif. **L'explosion de la dette** qui va passer de 0 à 16 M€ en moins d'un mandat va encore alourdir un peu plus les impôts des Romorantinois déjà hors norme. Pas assez d'argent dans les caisses alors on emprunte à GOGO ! ...Tout ça pour financer des ronds-points (800k€), acheter des terrains devenus inconstructibles suite à des refus de permis liés à la protection de l'environnement (1M€) et redonner une partie du terrain (1€ symbolique) pour un projet entièrement privé.

Autre pratique que nous dénonçons, la redondance de projets culturels avec **La Fabrique Normant (8M€)** qui rogne sur l'activité des salles existantes avec des frais d'utilisation qui vont probablement flirter avec le million d'Euros ! Notre Maire a fait passer des projets secondaires et est contraint de réemprunter pour l'entretien de la voirie municipale juste avant 2020.

Notre groupe a bien évidemment **VOTE CONTRE ce budget**, le MODEM n'a pas désapprouvé en s'abstenant et l'élus FN a carrément VOTE POUR. Quant au projet de révision du PLU nous avons assisté à un exercice de contorsionnisme. On nous dit : « nous allons enrichir notre PLU à la demande de l'Etat » ! En clair notre copie a été retoquée, on doit la reprendre et aller au rattrapage ! Où est passé l'objectif environnemental alors que des logements sociaux sont construits en quasi surplomb de la Sauldre, que le projet d'Aquabioparc (porté par le 1er Adjoint) abritant la fragile fougère dorée derrière l'ancien Leclerc est remisé ; le Maire s'empresse de le zapper en cédant une partie du terrain pour un projet de cinéma avec construction d'une route d'accès et d'un pont débouchant dans une zone pavillonnaire. Nous ne sommes bien évidemment pas contre le développement d'un projet privé comme le cinéma mais contre le grignotage des espaces naturels. Nous n'avons pas de terrains viabilisés et disponibles ? Autre piste, combiner projet de parking et cinéma en centre-ville avec un zeste d'imagination !

Isabelle HERMSDORFF - Joseph AUGUGLIARO - Olivier JOLIVET
unepr2020@gmail.com

ROMORANTIN BLEU MARINE

Au niveau national : Macron continue les réformes qu'il a promises, il y a un an, la CGT a intimé l'ordre à ses camarades de voter pour lui, maintenant ils descendent dans la rue pour contester, cherchez l'erreur... Valls l'avait dit, il faudra s'habituer à vivre avec le terrorisme. Il n'avait pas tort vu le laxisme du gouvernement avec les « fichés S » et l'immigration de masse.

Au niveau local : Question finance, tout va très bien madame la marquise, enfin ça c'est du côté de la mairie, du côté de l'opposition c'est plutôt le début de la « Romorantocrise ». M. de Redon devrait mieux se concentrer, moins parler en général et en particulier du soi-disant « rapprochement » avec ses anciens colistiers qui ne sortent que de son imagination apparemment fertile et surtout arrêter de me prendre en photo pendant le conseil, je vais finir par faire comme lui et me prendre pour une star...

Cette année encore, j'ai voté les budgets, il ne sont certes pas parfaits, mais face à la baisse des financements imposée par Macron, nous devons nous montrer solidaires pour défendre Romorantin. Nous avons de gros soucis de voirie, mais le problème touche toutes les villes comme le département, les budgets ne permettent plus un entretien suffisant et les chaussées se dégradent. Les travaux pour le passage de la fibre optique n'arrangent rien.

Après la fermeture de Matra en 2003, c'est au tour de l'usine Carrier, tout cela pour délocaliser en République Tchèque et en Hongrie, pays bien connus pour leur grand savoir faire et surtout leur main d'œuvre moins chère... 90 personnes vont être licenciés, notre ville ne pas assez souffert apparemment.

Je me félicite de la décision de M. le Maire d'avoir apposé une plaque commémorative en l'honneur de Xavier Jugelé, lâchement assassiné par un islamiste et j'espère que dans l'avenir une rue lui soit consacrée.

Fabien Gozard

Conseiller municipal de Romorantin-Lanthenay

ROMORANTIN-LANTHENAY, NOTRE VILLE

Mus par la fugacité effrénée de leurs smartphones et autres accélérateurs d'infos, intoxiqués par le vertige des réseaux sociaux, certains esprits en arrivent à oublier les fondamentaux de la vie et de ses rythmes.

Pressés, ils confondent la virtualité de leur ambition et la réalité de l'action.

Ne doutant de rien, ils oublient le travail accompli par les autres et s'abîment dans la promesse démagogique, versant, eux-mêmes, dans les travers qu'ils montrent du doigt.

L'on m'objectera que c'est le lot inévitable des empressés du pouvoir, prompts à dénoncer tout et son contraire, pourvu qu'on gagne la prochaine élection !

Ces prétendus justiciers et autres redresseurs de torts ne sont que des bateleurs d'estrade.

La noblesse de la démocratie, c'est de proposer des projets et, une fois élu, de les réaliser. Sous les yeux des concitoyens. C'est ce que mon équipe et moi nous faisons quotidiennement.

Jeanny LORGEUX et l'équipe municipale.



MATHE - LEITE CONSTRUCTION

**Maçonnerie - Génie Civil - Démolition - Terrassement
Travaux industriels - Remodeling en usine - Travaux en laboratoire
pharmaceutique et Centrale nucléaire - Bâtiment commercial**

ROMORANTIN 02.54.76.13.99



SOCIÉTÉ DE TRAVAUX PUBLICS

TERRASSEMENT – DEMOLITION – VOIRIE (V.R.D.)

ASSAINISSEMENT – EAU POTABLE

AMENAGEMENTS URBAINS – PLATEFORMES INDUSTRIELLES – ENROBES

Rue de Plaisance - 41200 Romorantin

Tel 02 54 76 36 77 - Fax 02 54 76 78 03

Courriel sotrap@sotrap.net

RAPPORTEZ VOS PROSPECTUS EN MAGASIN

POUR AIDER LA RECHERCHE
SUR ALZHEIMER



1

PROSPECTUS
RAPPORTÉ
EN MAGASIN

=

2

CENTIMES
POUR LA
RECHERCHE



Pour cela, il vous suffit de faire scanner vos prospectus en caisse.

En plus de les recycler, E.Leclerc reversera la somme collectée à la Fondation pour la Recherche sur Alzheimer.

Destiné aux porteurs de la carte de fidélité, limité à 3 prospectus E.Leclerc par carte et par semaine.

Voir modalités sur le site www.prospectusutiles.leclerc



Bon à savoir: les prospectus d'enseignes concurrentes sont également repris et recyclés mais ne font pas l'objet de dons à la Fondation.

E.Leclerc ROMORANTIN

1 RUE DES CHARDONNES - 41200 ROMORANTIN TÉL. 02 54 95 49 50 - FAX 02 54 88 96 16

