KATALOG



Die Arbeitswelt verändert sich. Nicht nur die Berufsbilder werden nahezu täglich neu definiert, sondern auch die Organisation und die Prozesse und damit die benötigten Arbeitsmittel. DURABLE ist seit fast 100 Jahren zuverlässiger Partner für professionelle Produkte und Sortimente für den Arbeitsplatz.

Dem hohen Anspruch werden wir auch weiterhin gerecht, indem wir konsequent mit Leidenschaft und Hochdruck an der Entwicklung gesamtheitlicher Konzepte arbeiten, die unsere Kunden in ihrem Arbeitsalltag unterstützen.

Unser Ziel ist es dabei, exzellente Lösungen zu bieten, die dem Nutzer dabei helfen, die alltäglichen Aufgaben in einem besonderen Maße professionell zu erledigen und damit einen Beitrag zum Erfolg zu leisten.

Heute und in Zukunft.

Die Standorte Seite 06–07

Die Marke Seite 08–09

Service Seite 10–11



Büroausstattung

Seite 12–71



Ordnung und Organisation

Seite 72–127



Informations- und Präsentationssysteme

Seite 128–171

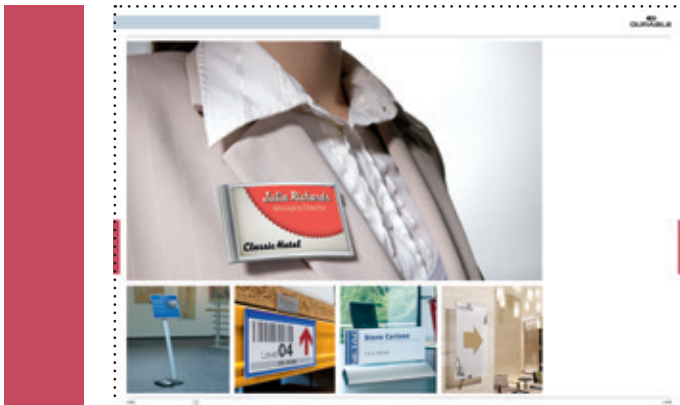

Namensschilder und Kennzeichnung

Seite 172–221



Schutz und Sicherheit

Seite 222–245



Abfallmanagement

Seite 246–261

Inhalt nach Produktbezeichnung

Seite 262–267

Inhalt nach Artikelnummer

Seite 268–276

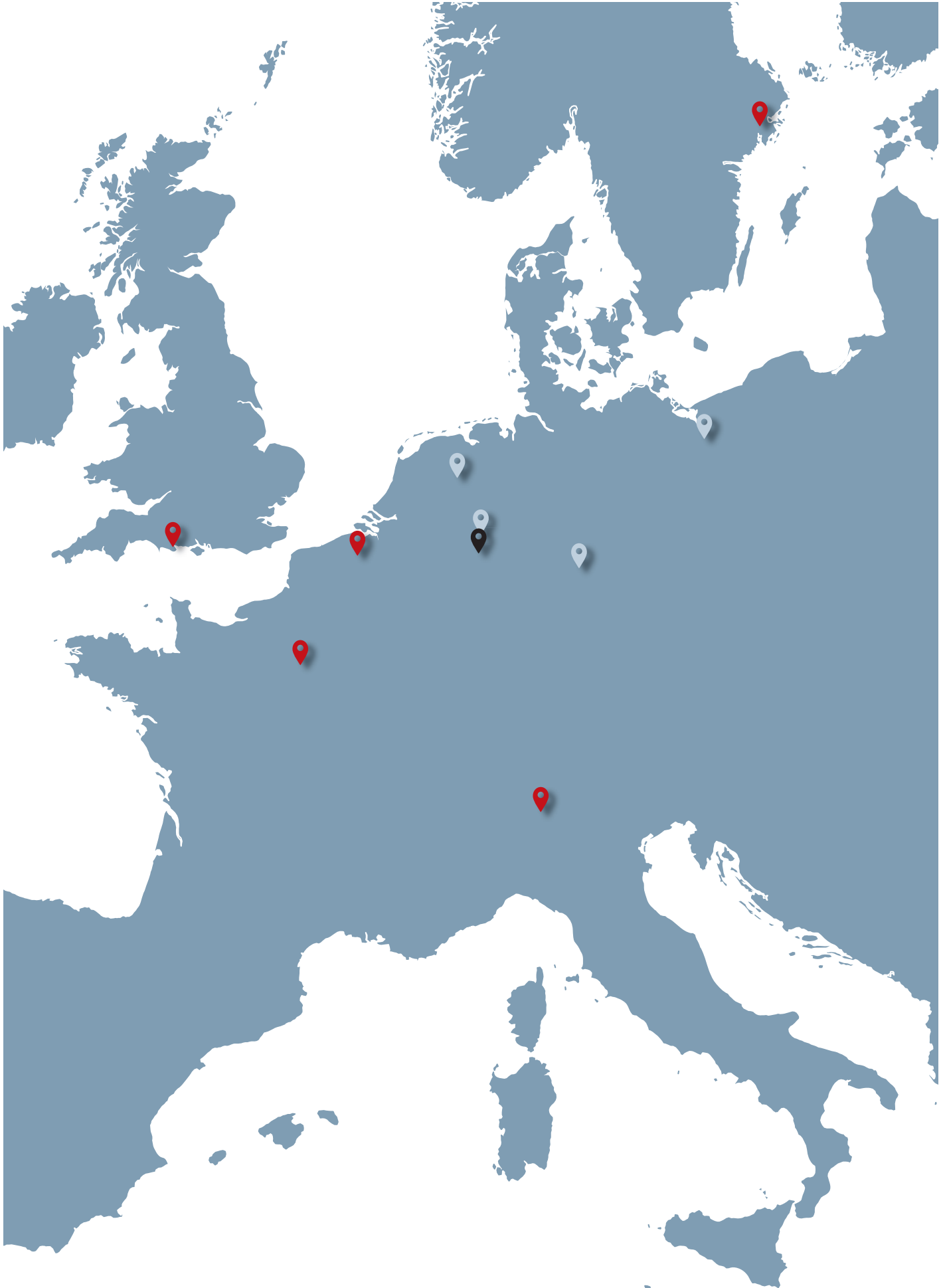

DURABLE Standorte

DURABLE vertreibt sein Produkt Portfolio in über 80 Ländern. Neben den auf diesen Seiten vorgestellten Verwaltungs-, Logistik- und Produktionsstandorten und den Niederlassungen verfügen wir außerdem über Repräsentanzen in Italien, Österreich, Polen und Rußland. In vielen anderen Ländern sind unsere Partner Importeure oder Distributeure, mit denen wir seit vielen Jahren kooperieren.

Hauptverwaltung Iserlohn



Logistikzentrum Iserlohn



Produktion Kamen



Produktion Gotha



Produktion Coevorden



Produktion Stettin



Niederlassungen

- Niederlassung UK
- Niederlassung Frankreich
- Niederlassung Belgien
- Niederlassung Skandinavien
- Niederlassung Italien
- Niederlassung USA/Kanada



Bei DURABLE ist Exzellenz unser Anspruch.

Unsere unternehmerische Haltung befähigt uns die besten Lösungen zu entwickeln, damit Sie an Ihrem Arbeitsplatz professionell agieren können.

Durch Leidenschaft und Antrieb, kombiniert mit der großen Erfahrung in Präsentations- und Organisationslösungen, verpflichten wir uns Sie erfolgreich zu machen – heute & morgen.







Unser Online-Service:

DURABLE bietet vielseitige Online-Tools die einen optimalen Dialog mit Händlern und Verbrauchern garantieren.

Internetauftritt

Die neusten Informationen über die aktuellen Themen, sowie ein breites Serviceangebot finden Sie auf der DURABLE Webseite - auch für mobile Geräte verfügbar.

Ob im Händler-Login oder die Produktdetailseiten: Alle Produktdetails und Downloads sind in übersichtlicher Form verfügbar.

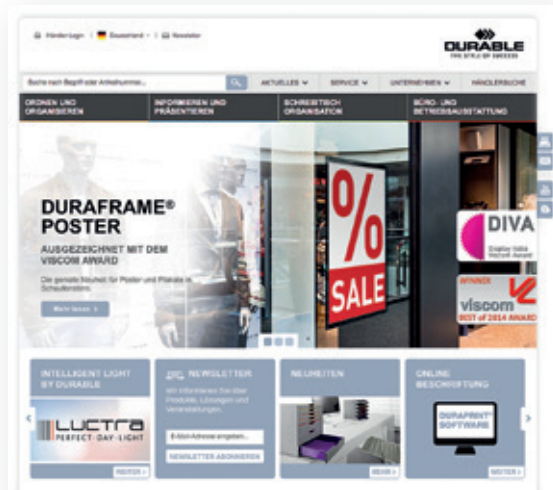

➔ **WWW.
DURABLE
.DE**

Online-Kommunikation

Alle aktuellen DURABLE-Themen finden Sie auf der DURABLE Webseite. Ergänzend versenden wir regelmäßig Newsletter inkl. Produkthighlights an Händler und Verbraucher. Unsere informativen Produktvideos sind in unserem YouTube Kanal jederzeit verfügbar.



Direkt zum DURABLE-youtube-Kanal:



Commerce Connector

Die Commerce Connector Funktionalität ermöglicht eine direkte Verknüpfung zwischen Händler-Shops und der DURABLE Webseite und somit eine Kaufoption direkt beim Produkt im Online Katalog.

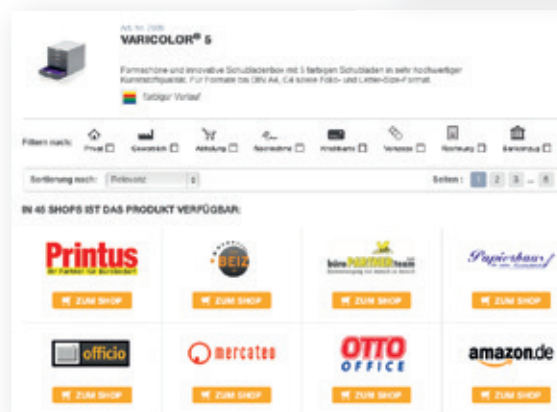

www.durable-business.com

bietet ausgewählte und bedruckte DURABLE-Produkte zum Direktverkauf an gewerbliche Kunden an.

Finden Sie mit dem Namensschilder Produktfinder perfekte Namensschilder für Ihren Anwendungszweck.



**WWW.
DURABLE-
BUSINESS
.COM**



BÜROAUSSTATTUNG

	Seite
Schreibtisch-Serien	14–31
Schreibunterlagen	32–35
Briefklammern/Scheren	36–37
Schubladenboxen	38–41
IT-Zubehör	42–51
Reinigungsprodukte	52–57
Catering	58–61
Kleinmöbel	62–71





Schreibtisch-Serien



Professionelle Werkzeuge für professionelle Ergebnisse. Die DURABLE Schreibtischserien helfen, die Arbeit im Büro und Betrieb, zu Hause und unterwegs besser zu organisieren, wertvolle Zeit zu gewinnen, den Überblick zu behalten und sich auf die wichtigen Dinge zu fokussieren. Mit pfiffigen Details, hochwertiger Verarbeitung und vielfältigen Designs bietet DURABLE Lösungen an, die sich perfekt der Umgebung, den Abläufen und dem individuellen Arbeitsstil anpassen.

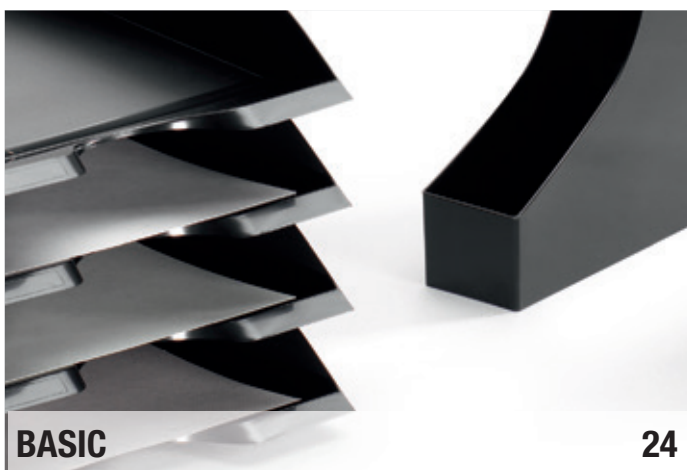
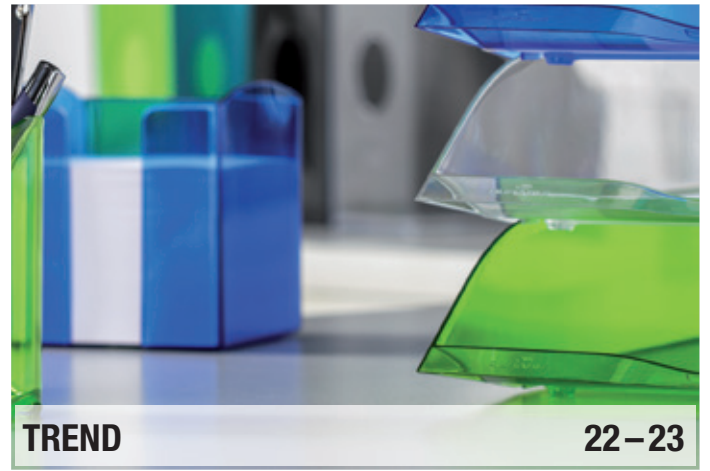

VARICOLOR®

- Schubladenboxen mit farbigen Schubladen als Organisations- und Orientierungshilfe
- Hochwertige ABS-Qualität
- Geräuschfreier Schubladenlauf, mit Auszugssperre
- Für Formate bis DIN A4, C4 sowie Folio- und Letter-Size-Format
- Mit transparenten Beschriftungsfenstern und auswechselbaren Einsteck-Etiketten
- Stapelbar über rutschfeste Kunststoff-Füßchen
- Reihenaufstellung in allen Standard-Büroschränken und Sideboards möglich

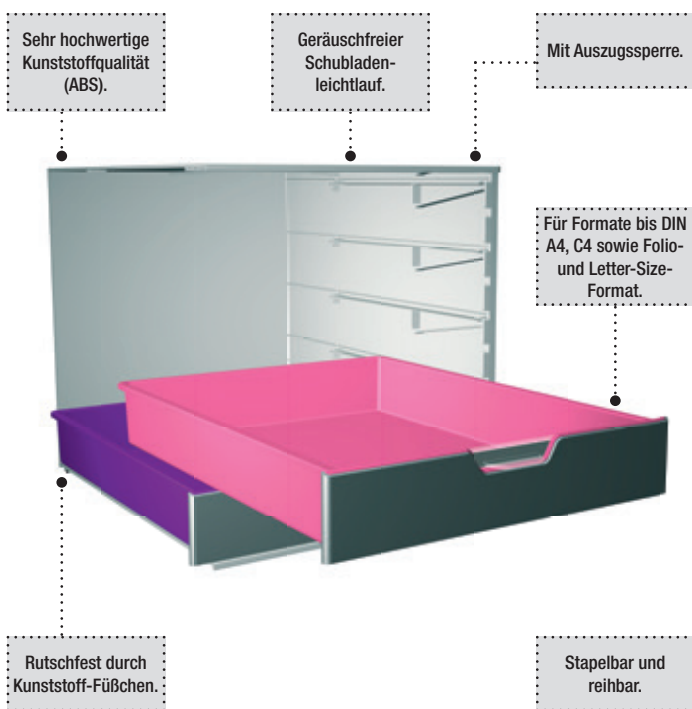

reddot design award
winner 2013



product
design award
2013



DESIGNPREIS
DER
BUNDESREPUBLIK
DEUTSCHLAND
2013
NOMINIERT

GIO award 2012



VARICOLOR® 3

- Mit 3 farbigen Schubladen
- Maße: 280 x 95 x 356 mm (B x H x T)

7603 27 farbiger Ablauf/Verlauf
📦 1 Stück



VARICOLOR® 4

- Mit 4 farbigen Schubladen, davon die obere und untere im XXL-Format
- Maße: 280 x 292 x 356 mm (B x H x T)

7604 27 farbiger Ablauf/Verlauf
📦 1 Stück



VARICOLOR® 5

- Mit 5 farbigen Schubladen
- Maße: 280 x 292 x 356 mm (B x H x T)

7605 27 farbiger Ablauf/Verlauf
📦 1 Stück



VARICOLOR® 7

- Mit 7 farbigen Schubladen
- Maße: 280 x 292 x 356 mm (B x H x T)

7607 27 farbiger Ablauf/Verlauf
 1 Stück



VARICOLOR® 10

- Mit 10 farbigen Schubladen
- Maße: 280 x 292 x 356 mm (B x H x T)

7610 27 farbiger Ablauf/Verlauf
 1 Stück



VARICOLOR® SAFE

- Mit 4 farbigen Schubladen, davon die obere und untere im XXL-Format
- Obere Schublade mit Zylinderschloss abschließbar
- Maße: 280 x 292 x 356 mm (B x H x T)

7606 27 farbiger Ablauf/Verlauf
 1 Stück

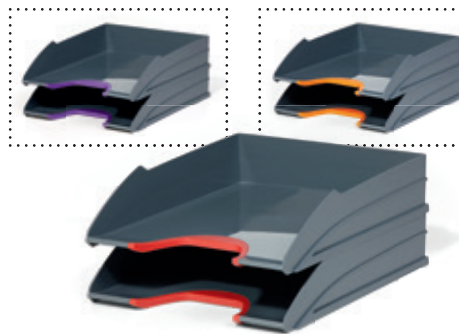

VARICOLOR® TRAY SET DUO

- 2 Briefablageschalen
- Senkrecht und versetzt stapelbar
- Verschiedenfarbige große Greifzonen
- Für leichte Orientierung
- Hochwertige Qualität
- Maße Einzelschale: 255 x 55 x 330 mm (B x H x T)

7702 03 rot, 09 orange, 12 lila
 1 Set



große Greifzonen

VARICOLOR® TRAY SET

- 5 Briefablageschalen
- Senkrecht und versetzt stapelbar
- Verschiedenfarbige große Greifzonen
- Für leichte Orientierung
- Hochwertige Qualität
- Maße Einzelschale: 255 x 55 x 330 mm (B x H x T)

7705 57 anthrazit/grau
 1 Set

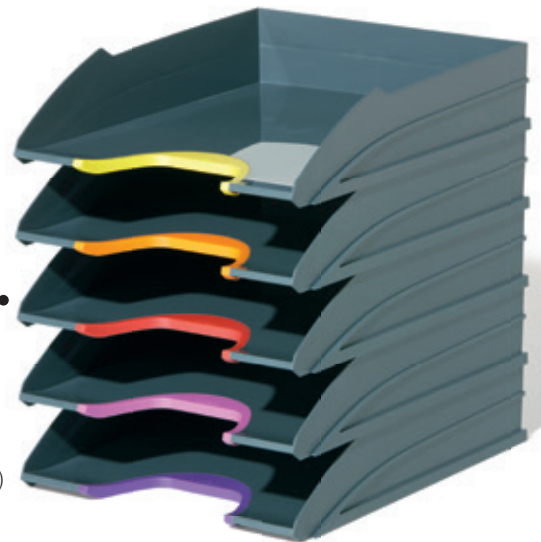

Passend für alle Steckdosen

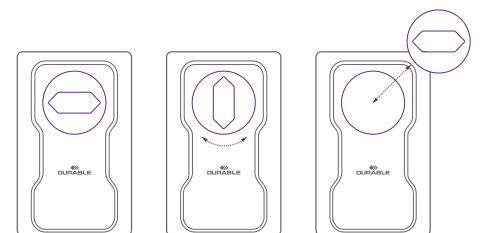

VARICOLOR® PHONE HOLDER

- Universell einsetzbarer Handy-Halter für Ladevorgänge
- Passend für alle Handy-Steckergrößen und Steckdosen
- Steckergrößen variabel durch abnehmbaren Innenring
- Sichere Handy-Auflage durch rutschfeste Oberfläche
- Sehr kompakt durch Klappmechanismus
- Optimal auf Reisen und unterwegs
- Maße: 84 x 134 x 4,5 mm (B x H x T)

7735 03 rot, 04 gelb, 08 rosa, 09 orange, 12 lila
 1 Stück



VARICOLOR SMART OFFICE

- Abgestimmt auf die Anforderungen der New Work Arbeitsweisen
- Bietet vielseitige Organisations- und Ablagemöglichkeiten
- Passend zu allen gängigen Smartphones und Tablets

Rutschfeste Unterlage



Stabile und gummierte Aufnahmemulde

Feststellaste und Arretierung für 360°-Drehung



VARICOLOR® TABLET BASE

- Handliche Ablage für Tablet PCs
- Zwei Ablagewinkel als Arbeits- und Präsentationsfunktion
- Arretierbare geräuschlose 360° Drehvorrichtung
- Für Tablet PCs mit und ohne Schutzhülle
- Hohe Standsicherheit
- Maße: 145 x 59 mm (Ø x H)

7611 12 lila, 58 anthrazit
1 Stück



Auch für Tablet mit Hülle

Deckel mit Ablagemulde

Arretierung für Stifteschale

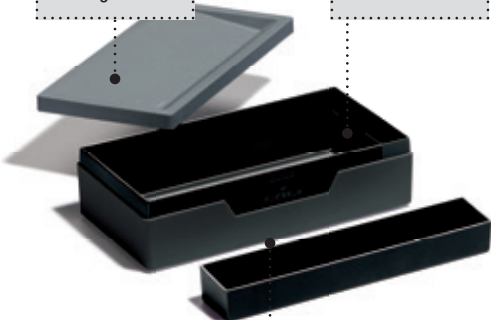

Sicherer Clipverschluss

Herausnehmbare Stifteschale



VARICOLOR® JOB CASE

- Innovative mobile Box mit fest schließendem Deckel
- Mobil am Arbeitsplatz und auf Reisen
- Mit innenliegender Fächerschale
- Zur Aufbewahrung von Kleinutensilien
- Für Ladekabel von Tablet-PCs und Smartphones, Stecker, Laserpointer, Stifte, Post it Haftnotizen, Textmarker und SD-Karten
- Maße: 122 x 62 x 235 mm (B x H x T)

7612 12 lila, 58 anthrazit
1 Stück





Verdeckte Kabelführung für Ladekabel

Gummierter Schacht für Tablet oder Smartphone

Ablagemulde für Stifte etc.

Großzügiger Ablagebereich für BüROUTENSILIEN

Passend zu Varicolor® 5er und 7er Box. Seiten 16/17.

VARICOLOR® DESK ORGANIZER

- Kompakte und anwenderfreundliche Ablageschale
- Für Schreibtisch und Schublade sowie Schubladenbox VARICOLOR®
- Zwei großzügige Ablagebereiche
- Smartphone und Tablet PC aufstellbar
- Integrierte Kabelführung
- Ausgestattet mit rutschhemmenden Gummifüßen
- Maße: 190 x 50 x 240 mm (B x H x T)

7613 12 lila, 58 anthrazit
 1 Stück



Besonders großes Fassungsvermögen

Nutzerfreundliches Design

Hohe Standfestigkeit.

Seidenmatte, elegante Oberfläche



VARICOLOR® PEN CUP

- Robust und standfest
- Hochwertig
- Rutschhemmende Gummifüße
- Für Stifte, Scheren, Textmarker etc.
- Maße: 79 x 100 x 79 mm (B x H x T)

7614 12 lila, 58 anthrazit
 1 Stück

WWW.DURABLE.DE

SCHREIBTISCH-SERIE VEGAS

- Zeitloses modernes Design
- Durchgängiges Zweifarbenkonzept
- Für individuelle Ansprüche
- Hochwertige Verarbeitung



TELINDEX® FLIP VEGAS

- Rotationskartei
- Für Telefon- und Adresseinträge
- 500 beidseitig bedruckte Karteikarten im Format 104 x 72 mm
- 25-teiliges Register A-Z
- Gezielter Zugriff durch Rollmechanismus
- Leichtes Entnehmen und Einstecken der Karten
- Maße: 215 x 120 x 185 mm (B x H x T)

2416 01 schwarz, 23 metallic silber
 1 Stück



VISIFIX® FLIP VEGAS

- Rotationskartei
- Für die Archivierung von Visitenkarten
- 200 Visitenkartenhüllen im Format 104 x 72 mm
- Für 400 Karten
- 25-teiliges Register A-Z
- Gezielter Zugriff durch Rollmechanismus
- Leichtes Entnehmen und Einstecken der Hüllen
- Maße: 215 x 120 x 185 mm (B x H x T)

2417 01 schwarz, 02 weiß, 23 metallic silber
 1 Stück



VISIFIX® FLIP DUO VEGAS

- Rotationskartei
- Doppeltes Füllvermögen
- Für die Archivierung von Visitenkarten
- 300 Visitenkartenhüllen im Format 104 x 72 mm
- Für 600 Karten
- Erweiterbar auf 800 Visitenkarten
- 25-teiliges Register A-Z
- 40 beidseitig bedruckte Karteikarten für handgeschriebene Adressen
- Maße: 330 x 120 x 185 mm (B x H x T)

2443 01 schwarz
 1 Stück



ERWEITERUNGSSATZ FÜR TELINDEX® FLIP/TELINDEX® DESK

- 100 beidseitig bedruckte Karteikarten
- Für Art.-Nr.: 2412, 2416, 2446 und 2482

2419 02 weiß
 Beutel à 100 Stück



ERWEITERUNGSSATZ FÜR VISIFIX® FLIP/VISIFIX® DESK/VISIFIX® CUBO

- 40 Visitenkartenhüllen
- Für Art.-Nr.: 2413, 2417, 2443, 2447 und 2481

2418 19 transparent
 Beutel à 40 Stück





VISIFIX® DESK VEGAS

- Visitenkartenkartei
- 100 Hüllen im Format 104 x 72 mm
- Für 200 Visitenkarten
- 12-teiliges Register A-Z
- Maße: 131 x 67 x 245 mm (B x H x T)

2413 01 schwarz, 02 weiß, 23 metallic silber
 1 Stück



TELINDEX® DESK VEGAS

- Adresskartei
- Mit 500 beidseitig bedruckten Karteikarten im Format 104 x 72 mm
- 25-teiliges Register A-Z
- Einfaches Entnehmen und Einstecken der Karten
- Leichtes Entnehmen und Einstecken der Karten
- Maße: 131 x 67 x 245 mm (B x H x T)

2412 01 schwarz, 23 metallic silber
 1 Stück



PEN HOLDER VEGAS

- 5 Fächer in wechselnden Größen und Tiefen
- Für die Ablage von Stiften, Scheren, Briefklammern etc.

7720 01 schwarz, 23 metallic silber
 1 Stück

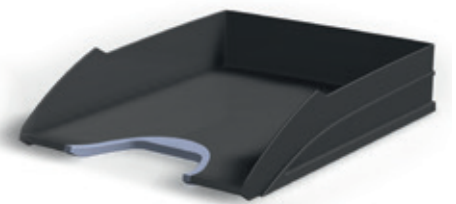

LETTER TRAY VEGAS

- Senkrecht oder versetzt stapelbar
- Für die Formate DIN A4 bis DIN C4 und Folio
- Mit praktischem Greiffausschnitt
- Innenmaße: 255 x 55 x 330 mm (B x H x T)

7711 01 schwarz
 1 Stück



SCHREIBUNTERLAGE VEGAS

- Elliptische Form
- Integrierte Stiftablage
- Transparente Abdeckung
- Rutschfest
- Maße: 690 x 510 mm (B x H)

7208 01 schwarz, 23 metallic silber
 1 Stück



PAPER CLIP BOX VEGAS

- Magnetisierte Griffmulde
- Mit 100 Briefklammern
- Maße: 92 x 63 x 144 mm (B x H x T)

7713 01 schwarz, 23 metallic silber
 1 Stück



TAPE DISPENSER VEGAS

- Standfest
- Für Klebefilmrollen bis 33 m Länge und 19 mm Breite
- Bestückt mit einer Rolle Klebefilm

7717 01 schwarz, 23 metallic silber
 1 Stück

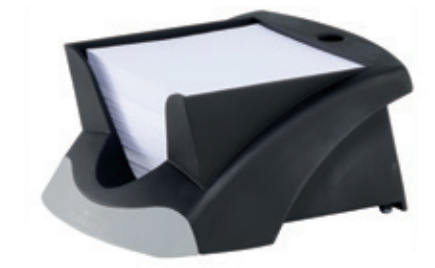

NOTE BOX VEGAS

- 500 Notizzettel
- Format 90 x 90 mm
- Aufnahme für einen Schreibstift
- Leichte Entnahme der Zettel durch schräge Fächerstapelung
- Maße: 116 x 70 x 153 mm (B x H x T)

7714 01 schwarz, 23 metallic silber
 1 Stück



PAPER NOTES

- 500 Notizzettel
- Format 90 x 90 mm
- Für den Zettelkasten Art.-Nr.: 7714 und 7724

7716 02 weiß
 1 Stück
 Packung à 500 Blatt

SCHREIBTISCH-SERIE TREND

- Modernes Design
- Viele funktionelle Details
- Hochglänzende Optik
- Einfache Handhabung

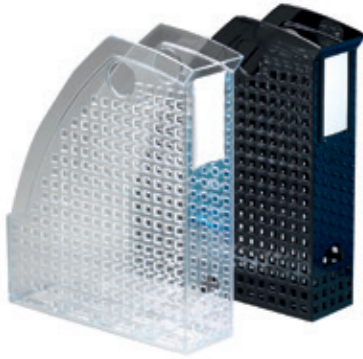

STEHSAMMLER TREND

- Für Formate A4
- Mit Griffloch
- Mit Trageöffnung für einfache Handhabung und Transport
- Ausziehschutz verhindert Herunterfallen
- Mit Beschriftungsstreifen zur Kennzeichnung von Unterlagen
- Maße: 74 x 305 x 244 mm (B x H x T)

Art.-Nr.	Farb-Nr./Farbe	Verpackung
1701625400	transparent	1 Stück
1701625060	schwarz	1 Stück
1701625010	weiß	1 Stück
1701625540	blau transluzent	1 Stück



BRIEFABLAGESCHALE TREND

- Stapelbar
- Für die Formate DIN A4 bis DIN C4
- Variabler Öffnungswinkel beim Stapeln
- Einfacher Zugang zu den abgelegten Dokumenten
- Maße: 250 x 70 x 337 mm (B x H x T)

Art.-Nr.	Farb-Nr./Farbe	Verpackung
1701626010	weiß	1 Stück
1701626400	transparent	1 Stück
1701626060	schwarz	1 Stück
1701626540	blau transluzent	1 Stück



BRIEFKLAMMERNSPENDER TREND

- Mit Magnet
- Mit Briefklammern
- Maße: Ø 72 mm, Höhe 75 mm

Art.-Nr.	Farb-Nr./Farbe	Verpackung
1709051400	transparent	1 Stück
1709051540	blau transluzent	1 Stück
1709051060	schwarz	1 Stück



STIFTEKÖCHER TREND

- Für Stifte, Scheren, Textmarker etc.
- Maße: Ø 80 mm, Höhe 102 mm

Art.-Nr.	Farb-Nr./Farbe	Verpackung
1701235003	rot transluzent	1 Stück
1701235010	weiß	1 Stück
1701235909	Orange opak	1 Stück
1701235400	transparent	1 Stück
1701235060	schwarz	1 Stück
1701235040	blau	1 Stück
1701235012	lila	1 Stück
1701235009	orange	1 Stück
1701235992	lila transluzent	1 Stück
1701235080	rot	1 Stück
1701235540	blau transluzent	1 Stück
1701235017	lindgrün	1 Stück
1701235020	grün	1 Stück



KATALOGSAMMLER TREND

- Drei Fächerunterteilungen von 65 mm
- Für Zeitschriften und Broschüren
- Maße: 215 x 165 x 210 mm (B x H x T)

Art.-Nr.	Farb-Nr./Farbe	Verpackung
1701395010	weiß	1 Stück
1701395050	grau	1 Stück
1701395540	blau transluzent	1 Stück
1701395400	transparent	1 Stück
1701395060	schwarz	1 Stück
1701395009	orange	1 Stück
1701395003	rot transluzent	1 Stück
1701395992	lila transluzent	1 Stück

ZETTELKASTEN TREND

- Zettelkasten mit 800 Notizzetteln im Format 93 x 93 mm
- Leichte Entnahme der Zettel durch geöffneten Entnahmewischenraum
- Maße: 100 x 105 x 100 mm (B x H x T)



Art.-Nr.	Farb-Nr./Farbe	Verpackung
1701682020	grün	1 Stück
1701682003	rot transluzent	1 Stück
1701682009	orange	1 Stück
1701682012	lila	1 Stück
1701682909	Orange opak	1 Stück
1701682540	blau transluzent	1 Stück
1701682010	weiß	1 Stück
1701682060	schwarz	1 Stück
1701682017	lindgrün	1 Stück
1701682080	rot	1 Stück
1701682992	lila transluzent	1 Stück
1701682040	blau	1 Stück
1701682400	transparent	1 Stück



NOTIZZETTEL TREND

- 800 Notizzettel
- Format 93 x 93 mm
- Nachfüllpackung für Zettelkasten TREND

1700381682 ♪ weiß
 ☑ Packung à 800 Blatt



PAPIERKORB TREND

- Füllvolumen 16 Liter
- Mit Tragegriffen für einfachen Transport
- Verschiedene Farben auch in transluzent
- Passend zur Schreibtischserie Trend
- Maße: 330 x 315 mm (H x Ø)

Art.-Nr.	Farb-Nr./Farbe	Verpackung
1701710020	grün	1 Stück
1701710012	lila	1 Stück
1701710017	lindgrün	1 Stück
1701710010	weiß	1 Stück
1701710080	rot	1 Stück
1701710003	rot transluzent	1 Stück
1701710009	orange	1 Stück
1701710992	lila transluzent	1 Stück
1701710909	Orange opak	1 Stück
1701710540	blau transluzent	1 Stück
1701710040	blau	1 Stück
1701710400	transparent	1 Stück
1701710060	schwarz	1 Stück

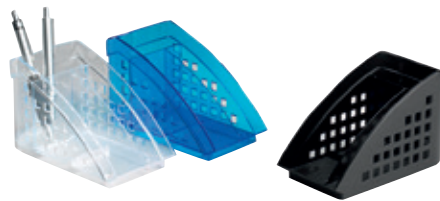

SCHREIBTISCH-ORGANIZER TREND

- Für Stifte, Scheren, Briefklammern, Radiergummis etc.
- Maße: 82 x 106 x 180 mm (B x H x T)

Art.-Nr.	Farb-Nr./Farbe	Verpackung
1701627540	blau transluzent	1 Stück
1701627400	transparent	1 Stück
1701627060	schwarz	1 Stück



TISCHABROLLER TREND

- Rutschfest
- Für Klebefilmrollen bis 33 m Länge und 19 mm Breite
- Bestückt mit einer Rolle Klebefilm
- Maße: 147 x 70 x 62 mm (B x H x T)

Art.-Nr.	Farb-Nr./Farbe	Verpackung
1709054060	schwarz	1 Stück
1709054540	blau transluzent	1 Stück
1709054400	transparent	1 Stück

SCHREIBTISCH-SERIE BASIC

- Viele attraktive moderne Farben
- Interessantes Preis-Leistungs-Verhältnis
- Klassisches Design
- Optimierte Grundmaße und reduziertes Volumen

STEHSAMMLER BASIC

- Für Formate A4
- Mit Griffloch
- Für Zeitschriften, Kataloge und Broschüren etc.
- Maße: 73 x 306 x 241 mm (B x H x T)

Art.-Nr.	Farb-Nr./Farbe	Verpackung
1701712992	lila transluzent	1 Stück
1701711060	schwarz	1 Stück
1701711080	rot	1 Stück
1701711050	grau	1 Stück
1701711040	blau	1 Stück
1701711012	lila	1 Stück
1701712017	lindgrün	1 Stück
1701711010	weiß	1 Stück
1701712540	blau transluzent	1 Stück
1701711020	grün	1 Stück
1701711909	Orange opak	1 Stück
1701711400	transparent	1 Stück
1701711009	orange	1 Stück
1701711003	rot transluzent	1 Stück



BRIEFABLAGESCHALE BASIC

- Stapelbar
- Höhendistanzelemente zusätzlich verfügbar
- Für die Formate DIN A4 bis DIN C4
- Maße: 253 x 63 x 337 mm (B x H x T)

Art.-Nr.	Farb-Nr./Farbe	Verpackung
1701673017	lindgrün	1 Stück
1701672010	weiß	1 Stück
1701673992	lila transluzent	1 Stück
1701672060	schwarz	1 Stück
1701672020	grün	1 Stück
1701673540	blau transluzent	1 Stück
1701672009	orange	1 Stück
1701672012	lila	1 Stück
1701672040	blau	1 Stück
1701672003	rot transluzent	1 Stück
1701672080	rot	1 Stück
1701672400	transparent	1 Stück
1701672909	Orange opak	1 Stück

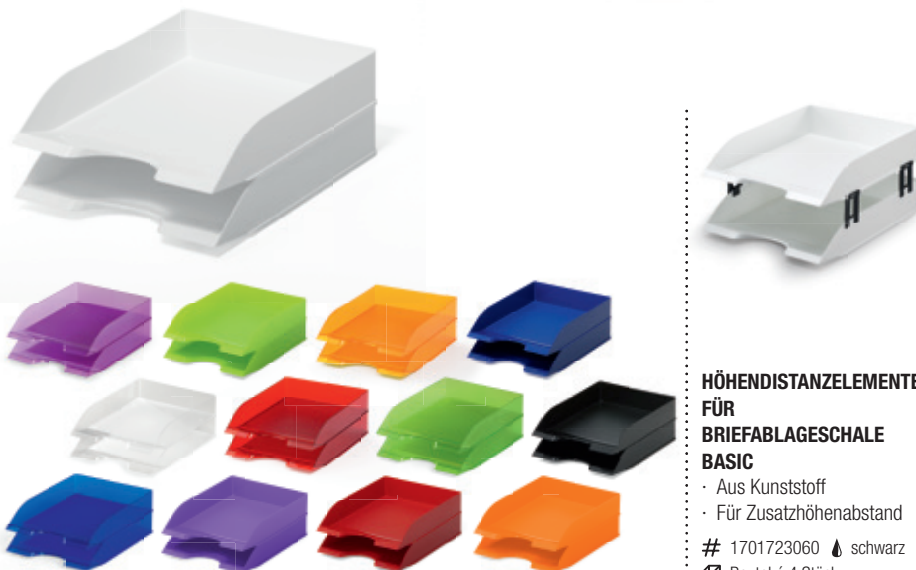

HÖHENDISTANZELEMENTE FÜR BRIEFABLAGESCHALE BASIC

- Aus Kunststoff
- Für Zusatzhöhenabstand
- # 1701723060 ♣ schwarz
- 📦 Beutel á 4 Stück

PAPIERKORB BASIC

- Füllvolumen 13 Liter
- Passend zur Schreibtischserie BASIC
- Maße: 320 x 290 mm (H x Ø)

Art.-Nr.	Farb-Nr./Farbe	Verpackung
1701572010	weiß	1 Stück
1701572221	schwarz	1 Stück



➔ **WWW.
DURABLE
.DE**

SCHREIBTISCH-SERIE OPTIMO

- Einsatz recycelter Kunststoffe in Qualität Blauer Engel
- Robuste und hochwertige Kunststoffqualität
- Besondere Langlebigkeit
- Vielfältige Funktionen



BRIEFABLAGESCHALE OPTIMO BLAUER ENGEL

- Stapelbar
- Für Format A4
- Höhendistanzstifte erhältlich
- Maße: 255 x 62 x 334 mm (B x H x T)

1700784058 ♁ anthrazit
📦 1 Stück



BRIEFABLAGESCHALE OPTIMO A4 QUERFORMAT BLAUER ENGEL

- Stapelbar
- Höhendistanzstifte zusätzlich verfügbar
- Maße: 324 x 62 x 230 mm (B x H x T)

1700801058 ♁ anthrazit
📦 1 Stück



HÖHENDISTANZSTIFTE BRIEFABLAGESCHALE OPTIMO

- Aus Metall
- Für Zusatzhöhenabstand
- Für alle Formate

1700132001 ♁ metallic silber
📦 1 Beutel



www.blauer-engel.de/uz30a

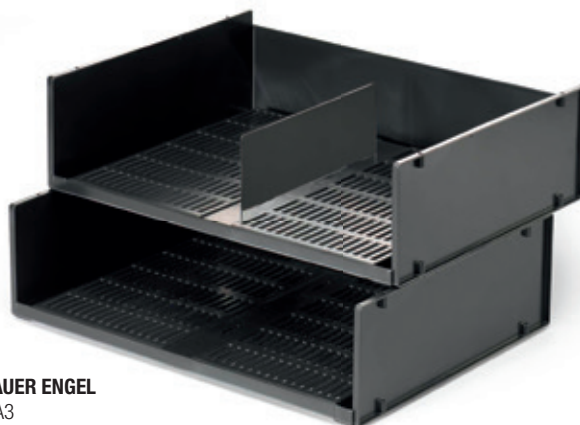

BRIEFABLAGESCHALE OPTIMO A3 BLAUER ENGEL

- Briefablageschale für Querformate DIN A3
- Wahlweise zwei Längsformate DIN A4
- Stapelbar
- Höhendistanzstifte zusätzlich verfügbar
- Maße: 436 x 105 x 333 mm (B x H x T)

1700786058 ♁ anthrazit
📦 1 Stück



STEHSAMMLER OPTIMO BLAUER ENGEL

- Für Formate A4
- Mit Griffloch
- Für Zeitschriften und Broschüren
- Maße: 71 x 315 x 246 mm (B x H x T)

1701504058 ♁ anthrazit
📦 1 Stück



SCHREIBTISCH-ORGANIZER OPTIMO BLAUER ENGEL

- Fünf Fachteile
- Für Stifte, Scheren, Briefklammern etc.
- Zusätzlicher Bereich für Briefumschläge
- Maße: 162 x 110 x 118 mm (B x H x T)

1701588058 ♁ anthrazit
📦 1 Stück

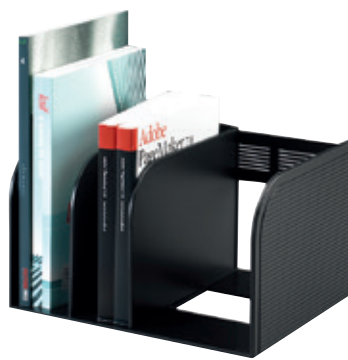

KATALOGSAMMLER OPTIMO BLAUER ENGEL

- Variabel breitenverstellbare Fächerunterteilungen
- Für Zeitschriften und Broschüren
- Maße: 300 x 180 x 250 mm (B x H x T)

1709018058 ♁ anthrazit
📦 1 Stück



PAPIERKORB OPTIMO

- Quadratischformatiger Papierkorb
- Füllvolumen 18 Liter
- Passend zur Schreibtischserie OPTIMO
- Maße: 300 x 320 x 300 mm (B x H x T)

1701579221 ♁ schwarz
📦 1 Stück

SCHREIBTISCH-SERIE ECONOMY

- Einsatz recycelter Kunststoffe in Qualität Blauer Engel
- Reduzierter Materialeinsatz
- Große Sichtflächen
- Auf das Wesentliche reduzierte Optik

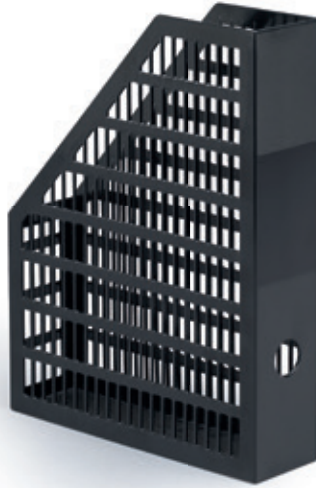

BRIEFABLAGESCHALE ECONOMY BLAUER ENGEL

- Stapelbar
- Höhendistanzstifte zusätzlich verfügbar
- Für Formate bis DIN C4
- Maße: 263 x 66 x 358 mm (B x H x T)

1701567058 anthrazit

📦 1 Stück



STEHSAMMLER ECONOMY BLAUER ENGEL

- Für Formate A4
- Mit Griffloch
- Für Zeitschriften, Kataloge und Broschüren etc.
- Maße: 65 x 305 x 235 mm (B x H x T)

1701569058 anthrazit

📦 1 Stück



www.blauer-engel.de/uz30a

SCHREIBTISCH-SERIE CUBO

- Quadratische Grundformen
- Schlichtes, zeitloses Design
- Klassische Formensprache
- Hochglänzende Optik

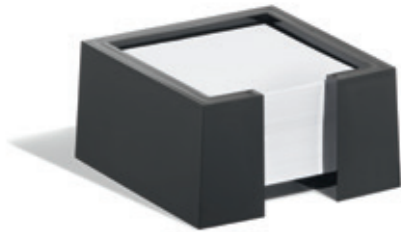

NOTE BOX CUBO

- 500 Notizzettel
- Format 90 x 90 mm
- Maße: 115 x 60 x 115 mm (B x H x T)

7724 01 schwarz, 19 transparent
 1 Stück



PAPER CLIP BOX CUBO

- Große Griffmulde
- Maße: 75 x 35 x 75 mm (B x H x T)

7723 01 schwarz, 19 transparent
 1 Stück



PEN HOLDER CUBO

- Für die Ablage von Markern, Brieföffnern, Scheren etc.
- Maße: 75 x 90 x 75 mm (B x H x T)

7722 01 schwarz, 19 transparent
 1 Stück



LETTER TRAY CUBO

- Stapelbar
- Für Unterlagen in DIN A4 und Überformat
- Maße: 350 x 60 x 265 mm (B x H x T)

7726 01 schwarz, 19 transparent
 1 Stück



MAGAZINE RACK CUBO

- Für Kataloge, Zeitschriften, Akten etc.
- Maße: 85 x 320 x 255 mm (B x H x T)

7727 01 schwarz, 19 transparent
 1 Stück

Passende
Erweiterungssätze
auf Seite 20.



VISIFIX® CUBO

- Rotationskartei
- 150 Visitenkartenhüllen im Format 104 x 72 mm
- Für 300 Visitenkarten
- 25-teiliges Register A-Z
- Maße: 215 x 120 x 185 mm (B x H x T)

2447 01 schwarz
 1 Stück



DER BLAUE ENGEL FÜRS BÜRO



RECYCLING-KUNSTSTOFFE



ENERGIESPARENDE
PRODUKTIONSVERFAHREN

Produkte, die das Umweltzeichen »Der Blaue Engel« tragen, sind besonders umweltfreundlich und schaffen Vertrauen. Die ganzheitliche Betrachtung der Umwelteigenschaften der Produkte steht im Vordergrund. Denn alle Produkte sind nach den Vorgaben der RAL-UZ 30a aus Recycling-Kunststoffen gefertigt.



www.blauer-engel.de/uz30a



ABFALLVERMEIDUNG

CARRY® HÄNGEMAPPENKORB

- Hängekorb für ca. 30 Hängemappen im Format A4
- Schneller Zugriff auf täglich benötigte Unterlagen
- Flexibler Einsatz in Schreibtischschüben und Schränken

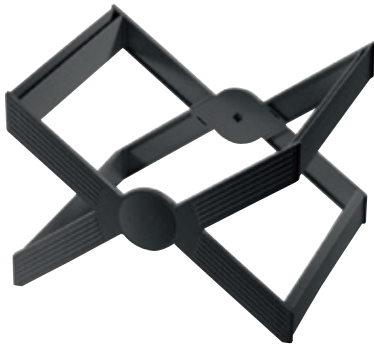

CARRY® BLAUER ENGEL

- Platzsparend zusammenklappbar
- Stabil und bruchsicher
- Maße: 362 x 260 x 320 mm (B x H x T)
- Spurbreite: 330 mm

2600 58 anthrazit
 1 Stück



BRIEFABLAGESCHALE OPTIMO BLAUER ENGEL

- Stapelbar
- Für Format A4
- Höhendistanzstifte erhältlich
- Maße: 255 x 62 x 334 mm (B x H x T)

1700784058 1 anthrazit
 1 Stück



BRIEFABLAGESCHALE OPTIMO A4 QUERFORMAT BLAUER ENGEL

- Stapelbar
- Höhendistanzstifte zusätzlich verfügbar
- Maße: 324 x 62 x 230 mm (B x H x T)

1700801058 1 anthrazit
 1 Stück

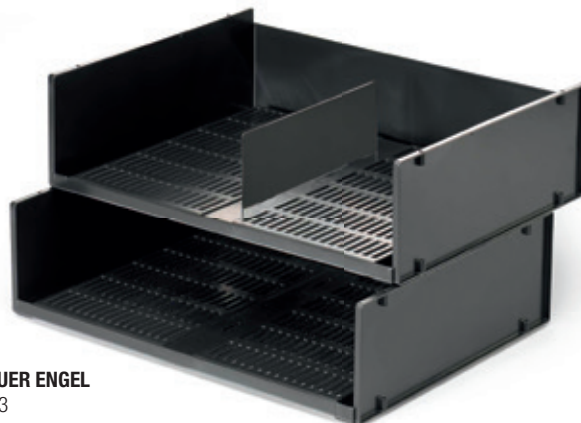

BRIEFABLAGESCHALE OPTIMO A3 BLAUER ENGEL

- Briefablageschale für Querformate DIN A3
- Wahlweise zwei Längsformate DIN A4
- Stapelbar
- Höhendistanzstifte zusätzlich verfügbar
- Maße: 436 x 105 x 333 mm (B x H x T)

1700786058 1 anthrazit
 1 Stück



HÖHENDISTANZSTIFTE BRIEFABLAGESCHALE OPTIMO

- Aus Metall
- Für Zusatzhöhenabstand
- Für alle Formate

1700132001 1 metallic silber
 1 Beutel



STEHSAMMLER OPTIMO BLAUER ENGEL

- Für Formate A4
- Mit Griffloch
- Für Zeitschriften und Broschüren
- Maße: 71 x 315 x 246 mm (B x H x T)

1701504058 1 anthrazit
 1 Stück



SCHREIBTISCH-ORGANIZER OPTIMO BLAUER ENGEL

- Fünf Fachteile
- Für Stifte, Scheren, Briefklammern etc.
- Zusätzlicher Bereich für Briefumschläge
- Maße: 162 x 110 x 118 mm (B x H x T)

1701588058 1 anthrazit
 1 Stück



KATALOGSAMMLER OPTIMO BLAUER ENGEL

- Variabel breitenverstellbare Fächerunterteilungen
- Für Zeitschriften und Broschüren
- Maße: 300 x 180 x 250 mm (B x H x T)

1709018058 1 anthrazit
 1 Stück





IDEALBOX BASIC 7 BLAUER ENGEL

- Schubladenbox für Unterlagen bis Format DIN C4
- Mit sieben offenen Schubladen
- Zur Nutzung in Büroschränken, Regalen oder in Thekenschränken
- Maße: 250 x 332 x 322 mm (B x H x T)

1712002058 ♁ anthrazit
 ☞ 1 Stück



IDEALBOX BASIC 5 BLAUER ENGEL

- Für die Aufbewahrung von schriftlichen Unterlagen
- Bis Format C4
- 5 offene Schubladen
- Für Büro- und Thekenschränke und Regale
- Maße: 250 x 332 x 322 mm (B x H x T)

1712003058 ♁ anthrazit
 ☞ 1 Stück



IDEALBOX PEN TRAY BLAUER ENGEL

- Federschale für Utensilienschübe
- Einsatz in Rollcontainern und Schreibtisch-Unterschränken
- Einsatz in der Schubladenbox IDEALBOX PLUS
- Maße: 240 x 36 x 340 mm (B x H x T)

1712004058 ♁ anthrazit
 ☞ 1 Stück



BRIEFABLAGESCHALE ECONOMY BLAUER ENGEL

- Stapelbar
- Höhendistanzstifte zusätzlich verfügbar
- Für Formate bis DIN C4
- Maße: 263 x 66 x 358 mm (B x H x T)

1701567058 ♁ anthrazit
 ☞ 1 Stück



STEHSAMMLER ECONOMY BLAUER ENGEL

- Für Formate A4
- Mit Griffloch
- Für Zeitschriften, Kataloge und Broschüren etc.
- Maße: 65 x 305 x 235 mm (B x H x T)

1701569058 ♁ anthrazit
 ☞ 1 Stück



www.blauer-engel.de/uz30a





Schreibunterlagen



Die Schreibunterlagen von DURABLE. In vielen verschiedenen Ausführungen, um den individuellen Bedürfnissen und Arbeitsweisen eines jeden Menschen gerecht zu werden. Innovativ gestaltet für mehr Komfort und eine ansprechende Optik am Arbeitsplatz.

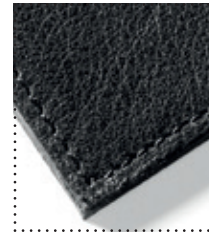

SCHREIBUNTERLAGE LEDER

- Handfertigung
- Sehr hochwertig
- Feines soft genarbtcs Rindsleder
- Mit umlaufender Ziernaht
- Rutschfest
- Mit hochwertiger rückseitiger Vlieskaschierung
- Maße: 650 x 450 mm (B x H)

7305 01 schwarz

1 Stück

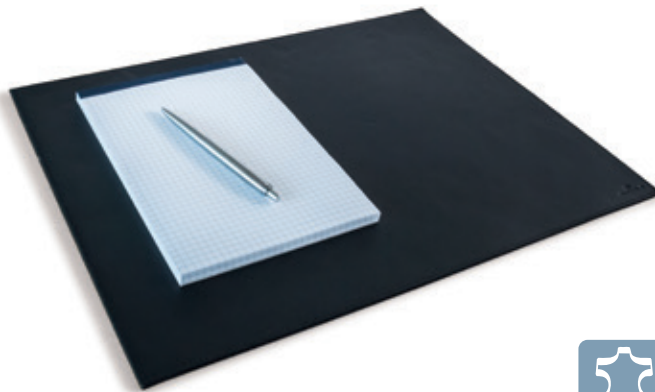

SCHREIBUNTERLAGE KONFERENZRÄUME LEDER

- Hochwertiges soft genarbtcs Rindsleder
- Mit umlaufender Ziernaht
- Handfertigung
- Rutschfest mit hochwertiger rückseitiger Vlieskaschierung
- Maße: 420 x 300 mm (B x H)

7304 01 schwarz

1 Stück



SCHREIBUNTERLAGE IN PREMIUM QUALITÄT

- Premium Qualität
- Für optimalen Schreibkomfort
- Rutschfest
- Hochwertige rückseitige Vlieskaschierung
- Maße: 650 x 520 mm (B x H)

7224 01 schwarz, 07 dunkelblau

1 Stück

DURAGLAS®

- Transparent
- Blendfrei
- Zum Unterlegen von Notizen und Verzeichnissen
- Rutschfest
- Maße: 530 x 400 mm (B x H)

7112 19 transparent

1 Stück

· Maße: 650 x 500 mm (B x H)

7113 19 transparent

1 Stück

SCHREIBUNTERLAGE FÜR KONFERENZRÄUME

- Transparent oder opak
- Blendfrei in transparenter Ausführung
- Rutschfest
- Maße: 420 x 300 mm (B x H)

7111 19 transparent

1 Stück

7101 01 schwarz

1 Stück

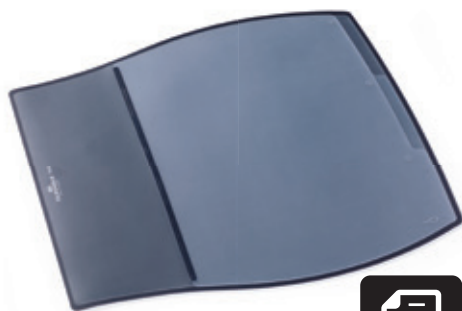

WORK PAD

- Platz sparende Schreibunterlage
- Mit 3-teiligem Register
- Nutzung im Hoch- und Querformat
- Auch als Mouse-Pad geeignet
- Maße: 390 x 440 mm (B x H)

7209 01 schwarz

1 Stück

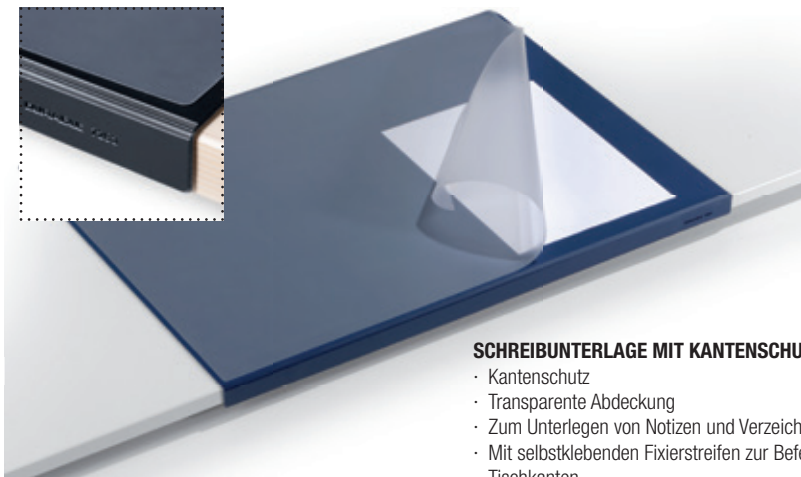

SCHREIBUNTERLAGE MIT KANTENSCHUTZ

- Kantenschutz
- Transparente Abdeckung
- Zum Unterlegen von Notizen und Verzeichnissen
- Mit selbstklebenden Fixierstreifen zur Befestigung an Tischkanten
- Rutschfest
- Maße: 650 x 500 mm (B x H)

7293 01 schwarz, 07 dunkelblau, 10 grau

1 Stück



SCHREIBUNTERLAGE

- Mit transparenter Abdeckung
- Rutschfest
- Maße: 530 x 400 mm (B x H)

7202 01 schwarz, 07 dunkelblau, 10 grau

1 Stück

· Maße: 650 x 520 mm (B x H)

7203 01 schwarz, 07 dunkelblau, 10 grau

1 Stück



SCHREIBUNTERLAGE MIT AUSTAUSCHBARER ABDECKUNG

- Reflexfreie austauschbare Abdeckung
- Mit Jahreskalender
- Zum Unterlegen von Notizen
- Rutschfest
- Maße: 650 x 520 mm (B x H)

7205 01 schwarz, 07 dunkelblau, 10 grau

1 Stück

GLASKLARE ABDECKUNG

- Glasklare reflexfreie Abdeckung für Schreibunterlage Art. 7205
- Maße: 630 x 500 mm (B x H)

7206 19 transparent

1 Stück



SCHREIBUNTERLAGE MIT DEKORRILLE

- Elastische Schreibfläche
- Rutschfest
- Maße: 530 x 400 mm (B x H)

7102 01 schwarz, 03 rot, 07 dunkelblau, 10 grau

1 Stück

· Maße: 650 x 520 mm (B x H)

7103 01 schwarz, 03 rot, 07 dunkelblau, 10 grau

1 Stück

➔ **WWW.
DURABLE
.DE**



SCHREIBUNTERLAGE HALBRUND MIT TRANSPARENTER ABDECKUNG

- Halbrund
- Mit transparenter Abdeckung
- Rutschfest
- Maße: 650 x 520 mm (B x H)

7290 🔥 01 schwarz
 📦 1 Stück



SCHREIBUNTERLAGE HALBRUND

- Halbrund
- Rutschfest
- Maße: 650 x 520 mm (B x H)

7295 🔥 01 schwarz
 📦 1 Stück



SCHREIBUNTERLAGE VEGAS

- Elliptische Form
- Integrierte Stiftablage
- Transparente Abdeckung
- Rutschfest
- Maße: 690 x 510 mm (B x H)

7208 🔥 01 schwarz, 23 metallic silber
 📦 1 Stück



SCHREIBUNTERLAGE MIT KALENDERBLOCK

- Kalender für zwei Jahre
- 25 Blatt
- Kalenderblätter im unteren Bereich verleimt
- Blätter wellen und knicken nicht
- Mit Übersicht der Feiertage in neun Ländern
- Ideal für Notizen
- Rutschfest
- Maße: 590 x 420 mm (B x H)

7291 🔥 01 schwarz
 📦 1 Stück

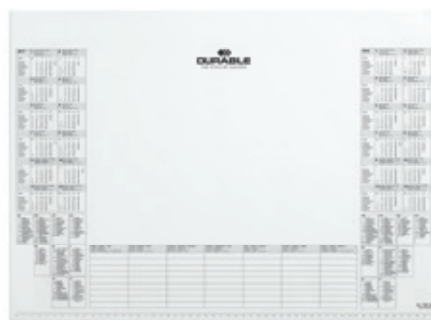

KALENDERBLOCK

- Für Schreibunterlage Art.-Nr. 7291
- Mit zweifachem Jahreskalender
- 25 Blatt
- Kalender mit Übersicht der Feiertage in neun Ländern
- Ideal für Notizen
- Maße: 570 x 410 mm (B x H)

7292 🔥 02 weiß
 📦 1 Stück



SCHREIBUNTERLAGE MIT JAHRESKALENDER

- Transparente Abdeckung
- Rutschfest
- Maße: 650 x 520 mm (B x H)

7204 🔥 01 schwarz, 03 rot, 07 dunkelblau, 10 grau
 📦 1 Stück



SCHREIBUNTERLAGE ARTWORK

- Trapezförmige Ausführung
- Mit transparenter Abdeckung
- Zum Unterlegen von Notizen, Verzeichnissen etc.
- Rutschfest.
- Maße: 650 x 520 mm (B x H)

7201 🔥 01 schwarz, 07 dunkelblau, 10 grau
 📦 1 Stück



SCHREIBUNTERLAGE MIT WELTKARTE

- Transparent
- Rundum verschweißt
- Rutschneutral
- Maße: 530 x 400 mm (B x H)

7211 🔥 19 transparent
 📦 1 Stück

BRIEFKLAMMERN

- Brief- und Aktenklammern in diversen Längen
- Wahlweise verkupfert, verzinkt, lackiert oder kunststoff-ummantelt

BRIEFKLAMMERN

Größe mm	Art.-Nr.	Farb-Nr./Farbe	Verpackung
26	1204	24 verkupfert	Packung à 100 Stück
26	1205	24 verkupfert	Packung à 1000 Stück
26	1206	25 verzinkt	Packung à 100 Stück
26	1207	25 verzinkt	Packung à 1000 Stück
32	1208	24 verkupfert	Packung à 100 Stück
32	1209	24 verkupfert	Packung à 1000 Stück
32	1210	25 verzinkt	Packung à 100 Stück
32	1211	25 verzinkt	Packung à 1000 Stück
50	1224	25 verzinkt	Packung à 100 Stück
50	1225	24 verkupfert	Packung à 100 Stück



BRIEFKLAMMERN, FARBIG LACKIERT

1241 100 farbig sortiert
 Packung à 500 Stück

BRIEFKLAMMERN, KUNSTSTOFF UMMANTELT

1254 100 farbig sortiert
 Packung à 1000 Stück

BRIEFKLAMMERNSPENDER MIT MAGNET

- Aus Acryl
- Mit 125 farbig lackierten Briefklammern in der Größe 26 mm

1240 100 farbig sortiert
 Packung à 1 Stück



**MADE
IN EU**



AKTENKLAMMERN

Größe mm	Art.-Nr.	Farb-Nr./Farbe	Verpackung
50	1212	24 verkupfert	Packung à 100 Stück
77	1213	24 verkupfert	Packung à 100 Stück
50	1226	25 verzinkt	Packung à 100 Stück
77	1227	25 verzinkt	Packung à 100 Stück



SCHEREN



SUPERCUT

- Universalschere
- Eisgehärtet
- Aus rostfreiem Edelstahl
- Für Pappe, Papier, Folie, Stoff und andere harte Materialien
- Mit einstellbarer Schraube, fein justiert und exakter Führung
- Für einen sauberen und leichten Schnitt
- Made in Germany

Größe mm	Art.-Nr.	Farb-Nr./Farbe	Verpackung
5" = 13 cm	1715	01 schwarz	1 Stück
6" = 15 cm	1716	01 schwarz	1 Stück
8" = 20 cm	1718	01 schwarz	1 Stück
10" = 25 cm	1720	01 schwarz	1 Stück



PAPERCUT

- Spezialgehärtete Büroschere
- Aus rostfreiem Edelstahl
- Für Pappe, Papier, Folie, Stoff und Klebeband
- Mit einstellbarer Schraube, fein justiert und exakter Führung
- Angenehm und leicht in der Handhabung
- Made in Germany

Größe mm	Art.-Nr.	Farb-Nr./Farbe	Verpackung
5" = 13 cm	1736	01 schwarz	1 Stück
6" = 15 cm	1737	01 schwarz	1 Stück
8" = 20 cm	1738	01 schwarz	1 Stück
10" = 25 cm	1739	01 schwarz	1 Stück



STANDARD-SCHEREN

- Rostfrei
- Für Papier und dünne Textilien
- Kunststoffgriffe
- Abgerundete Spitzen

Größe mm	Art.-Nr.	Farb-Nr./Farbe	Verpackung
5" = 13 cm	1771	01 schwarz	1 Stück
6" = 15 cm	1772	01 schwarz	1 Stück
8" = 20 cm	1773	01 schwarz	1 Stück
10" = 25 cm	1774	01 schwarz	1 Stück





Schubladenboxen



IDEALBOX

Intelligente Büroorganisation nutzt moderne Ablagesysteme und Ordnungsmittel. Diese sorgen für Übersichtlichkeit und schnellen Zugriff. Schubladenboxen der neuen Generation verfügen über dezente Farblinien, die der Organisation und Orientierung dienen. Somit haben Sie jede Information und alle Unterlagen sofort zur Hand.

VARICOLOR®

- Schubladenboxen mit farbigen Schubladen als Organisations- und Orientierungshilfe
- Hochwertige ABS-Qualität
- Geräuschfreier Schubladenlauf, mit Auszugssperre
- Für Formate bis DIN A4, C4 sowie Folio- und Letter-Size-Format
- Mit transparenten Beschriftungsfenstern und auswechselbaren Einsteck-Etiketten
- Stapelbar über rutschfeste Kunststoff-Füßchen
- Reihenaufstellung in allen Standard-Büroschränken und Sideboards möglich



reddot design award
winner 2013



product
design award
2013



DESIGNPREIS
DER
BUNDESREPUBLIK
DEUTSCHLAND
2013
NOMINIERT

G10 award 2012



VARICOLOR® 3

- Mit 3 farbigen Schubladen
- Maße: 280 x 95 x 356 mm (B x H x T)

7603 27 farbiger Ablauf/Verlauf
📦 1 Stück



VARICOLOR® 4

- Mit 4 farbigen Schubladen, davon die obere und untere im XXL-Format
- Maße: 280 x 292 x 356 mm (B x H x T)

7604 27 farbiger Ablauf/Verlauf
📦 1 Stück



VARICOLOR® 5

- Mit 5 farbigen Schubladen
- Maße: 280 x 292 x 356 mm (B x H x T)

7605 27 farbiger Ablauf/Verlauf
📦 1 Stück



VARICOLOR® 7

- Mit 7 farbigen Schubladen
- Maße: 280 x 292 x 356 mm (B x H x T)

7607 27 farbiger Ablauf/Verlauf
 1 Stück

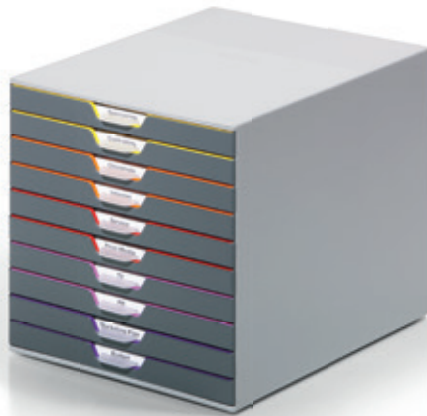

VARICOLOR® 10

- Mit 10 farbigen Schubladen
- Maße: 280 x 292 x 356 mm (B x H x T)

7610 27 farbiger Ablauf/Verlauf
 1 Stück



VARICOLOR® SAFE

- Mit 4 farbigen Schubladen, davon die obere und untere im XXL-Format
- Obere Schublade mit Zylinderschloss abschließbar

7606 27 farbiger Ablauf/Verlauf
 1 Stück



Passende
 Organisationslösungen
 siehe Seite 18–19.



IDEALBOX

- Praktisch und flexibel einsetzbar
- Für verschiedene Anwendungsbereiche
- Die Boxen eignen sich für Tisch- und Wandintegration sowie für den Einsatz in Schränken und Sideboards

IDEALBOX

- Für die Aufbewahrung von Unterlagen bis Format C4
- 7 offene Schubladen
- Für Schreibtische und zur Untertisch- oder Wandmontage
- Maße: 250 x 322 x 365 mm (B x H x T)

1712000540 blau transluzent

1 Stück

1712000050 grau

1 Stück

1712000400 transparent

1 Stück

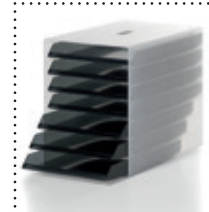

IDEALBOX BASIC 5 BLAUER ENGEL

- Für die Aufbewahrung von schriftlichen Unterlagen
- Bis Format C4
- 5 offene Schubladen
- Für Büro- und Thekenschränke und Regale
- Maße: 250 x 332 x 322 mm (B x H x T)

1712003050 grau

1 Stück

1712003058 anthrazit

1 Stück



IDEALBOX BASIC 7 BLAUER ENGEL

- Schubladenbox für Unterlagen bis Format DIN C4
- Mit sieben offenen Schubladen
- Zur Nutzung in Büroschränken, Regalen oder in Thekenschränken
- Maße: 250 x 332 x 322 mm (B x H x T)

1712002050 grau

1 Stück

1712002058 anthrazit

1 Stück



IDEALBOX PEN TRAY BLAUER ENGEL

- Federschale für Utensilienschübe
- Einsatz in Rollcontainern und Schreibtisch-Unterschränken
- Einsatz in der Schubladenbox IDEALBOX PLUS
- Maße: 240 x 36 x 340 mm (B x H x T)

1712004058 anthrazit

1 Stück



IDEALBOX PLUS

- Versenkbare Frontplatte
- Für die Aufbewahrung von Unterlagen bis Format C4
- 7 offene Schubladen
- Für Schreibtische und zur Untertisch- oder Wandmontage
- Maße: 250 x 322 x 365 mm (B x H x T)

1712001060 schwarz

1 Stück

1712001050 grau

1 Stück



**WWW.
DURABLE
.DE**



IT-Zubehör



Die Digitalisierung ist ein wesentlicher Impulsgeber für den Wandel in der Arbeitswelt. Die Datenbereitstellung erfolgt zunehmend über mobile Geräte. So beschleunigt der permanente Datenzugriff die Prozesse und erleichtert die Arbeit. DURABLE liefert professionelles IT-Zubehör zur optimalen und flexiblen Unterstützung der Arbeitsaufgaben mit Tablet PCs und Smartphones sowie für die CD/DVD Organisation.



TABLET SLEEVE PROTECT

- Gepolsterte Schutztasche für 10" Tablets mit 2 Wege-Reißverschluss
- Fronttasche für Zubehör wie Handy, Stifte etc.
- Integrierte Neoprenlippe als Schutz vor dem Reißverschluss

5305 01 schwarz, 37 graphit
 1 Stück



ACRYLIC TABLET STAND

- Hochwertiger Tablet-PC-Halter aus glasklarem Acryl
- Einfaches aufrechtes Einstellen und Entnehmen des Tablet-PCs
- Optimaler Lese- und Präsentationswinkel
- Für Kongresse, Konferenzen und Rezeptionen sowie in Schaufenstern und Verkaufsräumen
- Maße: 210 x 83 x 106 mm (H x B)

8028 19 transparent
 1 Stück

TISCHNAMENSCHILD AUS ACRYL FÜR TABLETS

- Hochwertiger Tablet-PC-Halter und Tischnamensschild
- Aus glasklarem Acryl
- Einfaches aufrechtes Einstellen und Entnehmen des Tablet-PCs
- Mit Beschriftungsschild
- Optimaler Lese- und Präsentationswinkel
- Für Kongresse, Konferenzen, Tagungen und Schulungen
- 210 x 83 x 138 mm

8029 19 transparent
 1 Stück



TABLET HOLDER

DESIGNED FOR TABLETS

Flexibilität, Mobilität und Dynamik prägen die moderne Kommunikationskultur. Mobile Devices wie Tablets werden zu ständigen Begleitern. Sie ermöglichen ortsunabhängige, hochflexible Arbeitsformen sowie Präsentation und Information. Attraktive und zeitgemäße Lösungen sind gefragt, die eine stationäre Verortung von Tablets zur optimalen Performance möglich machen.

Mit der neuen TABLET HOLDER Serie bietet DURABLE ein attraktives System technisch hochentwickelter Tablethalterlösungen für vielfältige Anwendungsbereiche.



TABLET HOLDER

- Variable Aufnahme aller Tablet-Größen von 7" – 13"
- Symmetrische Öffnung des Halters
- Einfaches Einsetzen und Entnehmen des Tablets
- Drehbar: 360° für Hoch- und Querformat – mit Rastpunkten bei jeweils 90°
- Diebstahlsicherung, wirkungsvoller Schutz vor seitlichem Herausziehen des Tablets
- Kabelmanagement, Öffnung im Halter dient als Durchlass für das Tablet-Ladekabel



TABLET HOLDER TABLE

- Tablet-Tischhalter in exzellenter Material und Verarbeitungsqualität
- Aluminium, Stahl und hochwertige Kunststoffe.
- Elegante und klare Linienführung mit edlen mattglänzenden Oberflächen
- Verfügt über eine stufenlose Winkelvariabilität von 0° bis 88°
- Zusätzliche Diebstahlsicherung über Kabelschloss
- Maße: 155 x 242 x 183 mm (B x H x T)

8930 23 metallic silber

📦 1 Stück



TABLET HOLDER TABLE CLAMP

- Tablet Tisch-Halter mit Schwenkarm
- Optimaler Sehabstand durch individuelle Tablet-Bildschirmpositionierung
- Höhe Tischsäule: 295 mm
- Neigebereich Halter: -6° bis +46°; drehbar: 170°
- Ausladung Arm: 365 mm; schwenkbar: 180°
- Klemmmaß Tischklemme: bis 40 mm Tischplattenstärke
- Maße: 100 x 440 x 210 mm (B x H x T)

8931 23 metallic silber

📦 1 Stück





TABLET HOLDER WALL

- Robuster Tablet-Wandhalter
- Sichere und flache Befestigung an Wänden
- Universell und flexibel einsetzbar
- Einfache Montage
- Maße: 85 x 50 x 180 mm (B x H x T)

8933 23 metallic silber

1 Stück



TABLET HOLDER WALL ARM

- Robuster Tablet-Wandhalter mit Schwenkarm
- Sichere und flache Befestigung an Wänden
- Universell und flexibel einsetzbar
- Optimaler Sehabstand durch individuelle Tablet-Bildschirmpositionierung
- Neigebereich Halter: -6° bis +46°; drehbar: 170°
- Ausladung Arm: 365 mm; schwenkbar: 180°
- Maße: 95 x 225 x 170 mm (B x H x T)

8934 23 metallic silber

1 Stück

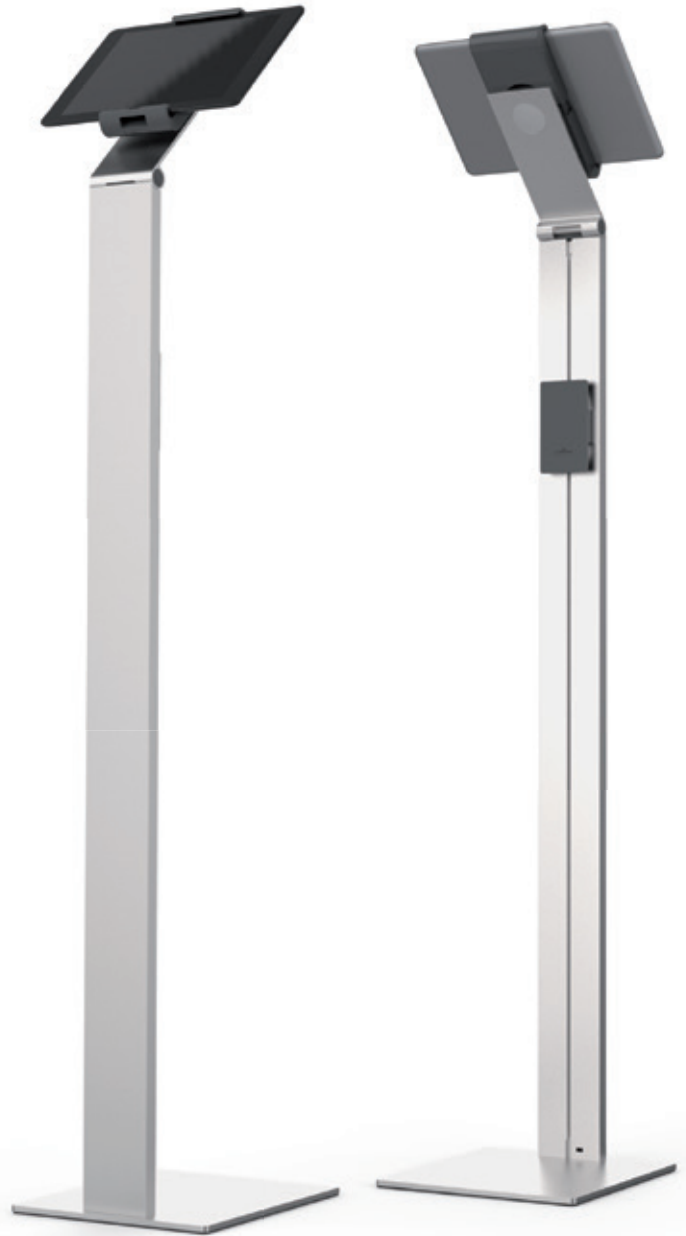

TABLET HOLDER FLOOR

- Flexibel einsetzbarer Tablet-Bodenständer
- Hohe Standfestigkeit
- Mehrstufige Diebstahlsicherung über Arretierung der Haltearme sowie Sicherheitsschlitz am Boden zur Aufnahme eines marktüblichen Kabelschlosses
- Verfügt über eine stufenlose Winkelvariabilität von 0° bis 88°
- Kabelkanal mit Kabelmanager über die gesamte Höhe verstellbar
- USB-Anschlusskabel im Lieferumfang enthalten
- Maße: 270 x 1215 x 270 mm (B x H x T)

8932 23 metallic silber

1 Stück



MOUSEPADS

- Unterlage zur leichten und präzisen Führung der Maus
- Verschiedene Materialien für individuelle Bedürfnisse
- Teilweise mit ergonomisch geformten Stützen zur Entlastung des Handgelenks
- Rutschfest



MOUSE PAD

- Extra flach
- Mit velourähnlicher Oberfläche
- Maße: 300 x 2 x 200 mm (B x H x T)

5700 07 dunkelblau

10 Stück im Karton



MOUSE PAD

- Mit geschäumtem Boden und Textiloberfläche
- Maße: 260 x 6 x 220 mm (B x H x T)

5701 58 anthrazit

20 Stück im Karton



MOUSE PAD PLUS

- Extra flach mit Sichttasche
- Ermöglicht individuelle Gestaltung mit z. B. Fotos und Informationen wie Telefonlisten und Notizen etc.
- Maße: 300 x 2,5 x 200 mm (B x H x T)

5747 19 transparent

1 Stück

HANDGELENKAUFLAGEN

- Auflagen zur Entlastung des Handgelenks beim Arbeiten mit PC Tastaturen
- Unterschiedliche Materialien und Formate
- Rutschfest



MOUSE PAD ERGOTOP®

- Mit integrierter Handgelenkauflage
- Mit geschäumtem Boden und Textiloberfläche
- Maße: 257 x 8,5 x 310 mm (B x H x T)

5703 58 anthrazit

1 Stück



MOUSE PAD ERGOTOP® MIT GEL

- Ergonomisch mit integrierter Handgelenkstütze
- Die Gelfüllung passt sich dem Handgelenk ideal an
- Hautsympatische Textiloberfläche
- Passend zu Art.-Nr.: 5749
- Maße: 230 x 26 x 260 mm (B x H x T)

5748 58 anthrazit

1 Stück



HANDGELENKAUFLAGE

- Mit geschäumtem Boden und Textiloberfläche
- Maße: 450 x 15 x 100 mm (B x H x T)

5704 58 anthrazit

1 Stück



HANDGELENKSTÜTZE MIT GEL

- Mit Gelfüllung zur ergonomischen Anpassung an das Handgelenk
- Hautsympatische Textiloberfläche
- Passend zu Art.-Nr.: 5748
- Maße: 460 x 20 x 61 mm (B x H x T)

5749 58 anthrazit

1 Stück



SPEICHERMEDIEN-AUFBEWAHRUNG

- CD/DVD Hüllen zur Ablage in Ordnern und Ringbüchern
- Ringbücher mit Hüllen zu Archivierung von CD/DVD als Komplettlösung
- Schubboxen zur Ablage von Speichermedien



CD/DVD INDEX 20

- Mit 10 Hüllen für die Ablage von 20 CDs/DVDs
- Erweiterbar mit Art.-Nr.: 5203 auf 20 Hüllen zur Archivierung von 40 CDs/DVDs
- Maße: 185 x 273 x 55 mm (B x H x T)

5204 ♪ 58 anthrazit
 ☞ 1 Stück



CD/DVD INDEX 40

- Mit 10 Hüllen für die Ablage von 40 CDs/DVDs
- Erweiterbar mit Art.-Nr.: 5222 auf 15 Hüllen zur Archivierung von 60 CDs/DVDs
- Maße: 270 x 315 x 65 mm (B x H x T)

5227 ♪ 58 anthrazit
 ☞ 1 Stück



CD/DVD COVER M

- Für 4 CDs/DVDs
- Mit Schutzvlies
- 4 zusätzliche Taschen für beiliegende beschriftbare Indexschilder
- Durch Universallochung zur Ablage in DIN A Ordnern und Ringbüchern geeignet
- Formatvorlagen unter www.durable.de
- Erweiterungssatz für Art.-Nr.: 5227

5222 ♪ 19 transparent
 ☞ Beutel à 5 Stück



CD/DVD COVER S

- Für 2 CDs/DVDs
- Mit Schutzvlies
- Lochung zur Ablage in Ordnern und Ringbüchern
- Auch Erweiterungssatz für Art.-Nr.: 5204

5203 ♪ 19 transparent
 ☞ Beutel à 5 Stück



CD/DVD COVER LIGHT S

- Für 4 CDs/DVDs
- Mit Universallochung zur Ablage in Ordnern und Ringbüchern

5282 ♪ 19 transparent
 ☞ Beutel à 5 Stück



CD/DVD COVER LIGHT M

- Für 4 CDs/DVDs
- Mit Universallochung zur Ablage in Ordnern und Ringbüchern
- Taschen um individuelle Beschriftungen aufzunehmen

5238 ♪ 19 transparent
 ☞ Beutel à 10 Stück



CD/DVD COVER FILE

- Für 1 CD/DVD mit Booklet oder 2 CD/DVDs
- Mit Schutzvlies
- Lochung zur Ablage in Ordnern und Ringbüchern

5239 ♪ 19 transparent
 ☞ Beutel à 10 Stück



**WWW.
DURABLE
.DE**



CD/DVD COVER

- Für 1 CD/DVD mit Booklet oder 2 CDs/DVDs
- Mit Schutzvlies

5202 19 transparent
 ☞ Beutel à 10 Stück



CD/DVD ALBUM 96

- Ringbuch mit 12 Hüllen für 96 CDs/DVDs
- Einsteckschild für die Rückenbeschriftung

5277 01 schwarz
 ☞ 1 Stück



CD/DVD COVER EASY

- Für 1 CD/DVD mit Booklet oder 2 CD/DVDs
- Extrastarke Folie für hohe Belastungen
- Mit Schutzvlies
- Lochung zur Ablage in Ordnern und Ringbüchern

5223 19 transparent
 ☞ Beutel à 10 Stück



CD/DVD FIX

- Für 1 CD/DVD mit Booklet oder 2 CDs/DVDs
- Selbstklebende Hülle mit Schutzvlies

5210 19 transparent
 ☞ Beutel à 10 Stück



POCKETFIX® CD/DVD

- Selbstklebende CD/DVD-Tasche mit Verschlussklappe
- Ideal für Ordner, Ringbücher, Mappen, Hefter etc.
- Außenmaß: 127 x 127 mm (B x H)

8080 19 transparent
 ☞ Beutel à 10 Stück



CD/DVD COVER LIGHT PLUS

- Für 1 CD/DVD
- Mit Verschlussklappe

5245 19 transparent
 ☞ Beutel à 25 Stück

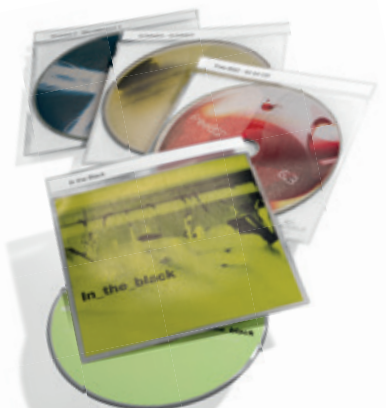

CD/DVD TOP COVER

- Für 1 CD/DVD mit Booklet oder 2 CDs/DVDs
- Mit Schutzvlies
- Zusätzlich mit Tab und EDV-beschriftbarem Einsteckschild
- Formatvorlagen unter www.durable.de

5200 19 transparent
 ☞ Beutel à 10 Stück

QUICKFLIP®

- CD/DVD Aufbewahrungsbox
- Mit Hebelmechanik zur leichten Entnahme der CD/DVD
- Robust und platzsparend



QUICKFLIP® COMPLETE

- Für eine CD/DVD
- Mit aufsteckbarem Clip zur Ablage in Ordnern und Ringbüchern
- Entnahme der CD/DVD ohne Öffnen der Ringmechanik möglich

5269 06 blau
 ☞ Packung à 5 Stück

QUICKFLIP® STANDARD

- Für eine CD/DVD

5267 06 blau
 ☞ Packung à 5 Stück

5288 06 blau
 ☞ Packung à 10 Stück

MULTIMEDIA BOX

- Erweiterbares Archivsystem für unterschiedliche Datenträger und Kleinmaterialien wie Kabel und Stecker
- Die Boxen sind miteinander kombinierbar
- Können horizontal und/oder vertikal fest verbunden werden
- Abschießbar



MULTIMEDIA BOX I

- Zur Archivierung von ca. 26 CDs/DVDs in Hardbox, 136 Disketten 3,5"
- Mit 5 Trennplatten
- Maße: 195 x 165 x 325 mm (B x H x T)

5256 10 grau
 ☞ 1 Stück

MULTIMEDIA BOX II

- Zur Archivierung von ca. 53 CDs/DVDs in Hardbox, 230 Disketten 3,5"
- Mit 8 Trennplatten
- Maße: 290 x 165 x 325 mm (B x H x T)

5257 10 grau
 ☞ 1 Stück



CD/DVD MAIL

- Versandtasche aus Kartons für 1 CD/DVD mit Booklet
- Format: 140 x 125 mm

5211 02 weiß
 ☞ Packung à 5 Stück

DISCOFLEX®

- Diskettenhülle A4 mit Universalallochung zur Ablage in Ordnern und Ringbüchern und Beschriftungsschildern
- Für 4 Disketten 3,5"

5243 19 transparent
 ☞ Beutel à 5 Stück



Reinigungsprodukte

Die Reinigung von Bürogegenständen muss schnell und komfortabel sein. DURABLE zeigt spezielle Einzellösungen auf, die ein Arbeitsumfeld sauber und in einem guten Zustand halten. Denn nur eine Umgebung, in der man sich wirklich wohl fühlt, motiviert auch zum effektiven Arbeiten.



POWERCLEAN

- Druckgasreiniger mit praktischem Sprühhörchen für einen präzisen Einsatz
- Speziell für unzugängliche Stellen an Büro- und anderen elektronischen Geräten, sowie Foto- und Filmkameras



Artikel	Art.-Nr.	Farb-Nr./Farbe	Verpackung	Extrastark	Brennbar	Einsatz auch Kopfüber	Inhalt
POWERCLEAN STANDARD	5796	19 transparent	1 Dose	Nein	Ja	Nein	400 ml
POWERCLEAN INVERTIBLE	5797	19 transparent	1 Dose	Nein	Ja	Ja	200 ml
POWERCLEAN 350	5829	19 transparent	1 Dose	Nein	Nein	Nein	350 ml
POWERCLEAN PLUS	5836	19 transparent	1 Dose	Ja	Ja	Nein	650 ml

SUPERCLEAN

- Für eine schonende Reinigung von Kunststoffoberflächen
- Insbesondere für Tastaturen, Mäuse, Gehäuse von Druckern, EDV-Geräten und Büromaschinen
- Alkoholfreie Flüssigkeiten mit lang anhaltender antistatischer Wirkung
- Feuchttücher biologisch abbaubar

SUPERCLEAN BOX

- 100 feuchte Reinigungstücher
- Verschließbare Spenderdose
- Nachfüllbar mit Art.-Nr.: 5709

5708 02 weiß
 ☞ 1 Dose



SUPERCLEAN REFILL

- 100 feuchte Reinigungstücher im Nachfüllpack
- Umweltfreundlich
- Passend für Art.-Nr.: 5708

5709 02 weiß
 ☞ 1 Beutel



SUPERCLEAN FLUID

- Pumpspray
- Verwendbar mit Vliestüchern DRY CLEAN (Art.-Nr.: 5734)
- Inhalt: 250 ml

5781 19 transparent
 ☞ 1 Flasche



SUPERCLEAN FOAM

- FKW-freier Schaumreiniger
- Kein Verlaufen nach dem Aufsprühen
- Verwendbar mit Vliestüchern DRY CLEAN (Art.-Nr.: 5734)
- Inhalt: 400 ml

5739 02 weiß
 ☞ 1 Dose



SUPERCLEAN 50

- 50 feuchte Reinigungstücher einzeln verpackt
- Ideal für unterwegs

5788 02 weiß
 ☞ 1 Packung

SCREENCLEAN

- Für eine streifenfreie Reinigung von Monitoren und TV-Bildschirmen, Laptops, Tablets, Smartphones und Navigationsgeräten
- Auch hervorragend geeignet für die Reinigung von Glasflächen von z. B. Kopierern und Scannern
- Alkoholfreie Flüssigkeiten
- Feuchttücher biologisch abbaubar



SCREENCLEAN BOX

- 100 feuchte Reinigungstücher
- Verschließbare Spenderdose
- Nachfüllbar mit Art.-Nr.: 5737

5736 02 weiß
 1 Dose

SCREENCLEAN REFILL

- 100 feuchte Reinigungstücher im Nachfüllpack
- Umweltfreundlich
- Passend für Art.-Nr.: 5736.

5737 02 weiß
 1 Beutel



SCREENCLEAN SET

- Reinigungsset
- Inhalt: 125 ml Pumpspray SCREENCLEAN FLUID und 20 fusselfreie Vliestücher

5707 00 farbig sortiert
 1 Set



➔ **WWW.
DURABLE
.DE**



SCREENCLEAN FLUID

- Pumpspray
- Verwendbar mit Vliestüchern DRY CLEAN (Art.-Nr.: 5734)
- Inhalt: 250 ml

5782 19 transparent
 1 Flasche



SCREENCLEAN DUO

- 10 Feucht-/Trockentüchersets einzeln verpackt
- Trockentücher aus hochwertigem Vliesmaterial
- Besonders geeignet für empfindliche Displays und Smartphones
- Ideal für unterwegs

5721 02 weiß
 1 Packung



SCREENCLEAN 50

- 50 feuchte Reinigungstücher einzeln verpackt
- Ideal für unterwegs

5787 02 weiß
 1 Packung



SCREENCLEAN SPRAY

- 200 ml Pumpspray zur Bildschirmreinigung
- Inklusive Mikrofasertuch, platzsparend im Deckel integriert
- Reinigungsflüssigkeit entfernt leicht Fingerabdrücke, Staub und Schmutz von Bildschirm oder Tablet

5823 00 farbig sortiert
 ☞ 1 Dose



SCREENCLEAN PRO

- Spezial-Reinigungsset
- Ideal für Smartphones und Tablets
- Bildet einen Schutzfilm, der erneuten Verschmutzungen vorbeugt
- Inhalt: 25 ml Pumpspray SCREENCLEAN PRO und 1 Mikrofasertuch

5798 19 transparent
 ☞ 1 Packung



SMART TAB CLEAN

- 10 feuchte Reinigungstücher für Tablets, Notebook-Displays und Smartphones
- Spezielle Tücher zur streifenfreien Reinigung
- Entfernt Staub und Fingerabdrücke schonend und gründlich

5872 02 weiß
 ☞ 1 Packung



SCREENCLEAN TRAVEL KIT

- Reise-Reinigungsset
- Speziell für Tablets, Smartphones, E-Book-Reader etc.
- Inhalt: 1 Mikrofasertuch, 25ml Reinigungsflüssigkeit, 1 Mikrofaserbeutel zum Verstauen

5844 00 farbig sortiert
 ☞ 1 Set



SCREENCLEAN KIT PRO

- Reinigungsset speziell für Tablets, Smartphones, Touchscreens etc.
- Entfernt Fingerabdrücke und reinigt streifenfrei
- Inhalt: 1 hochwertiges Jaquard Mikrofasertuch, 100 ml Reinigungsflüssigkeit

5845 00 farbig sortiert
 ☞ 1 Set



SCREENCLEAN KIT XL

- Reinigungsset für TV Bildschirme wie Plasma, LED, OLED, LCD etc.
- Einfache Reinigung mit dem extra großen, hochwertigen Mikrofasertuch
- Entfernt Staub und Schmutz streifenfrei
- Inhalt: 1 extra großes Mikrofasertuch (35 x 40 cm), 250 ml Reinigungsflüssigkeit

5846 00 farbig sortiert
 ☞ 1 Set

WHITEBOARD

- Für eine pflegende Reinigung von Whiteboards
- Geeignet für trocken abwischbare Whiteboardmarker
- Alkoholfreie Flüssigkeiten
- Feuchttücher biologisch abbaubar



WHITEBOARD BOX

- 100 feuchte Reinigungstücher
- Verschließbare Spenderdose

5759
☞ 1 Dose

🔹 02 weiß



WHITEBOARD FOAM

- Schaumreiniger für Whiteboards
- Kein Verlaufen nach dem Aufsprühen
- Verwendbar z. B. mit Vliestüchern
- DRY CLEAN (Art.-Nr.: 5734)
- Inhalt: 400 ml

5756
☞ 1 Dose

🔹 02 weiß



WHITEBOARD CLEANING KIT

- Reinigungsset
- Die Flüssigkeit reinigt und pflegt die Whiteboardoberflächen langanhaltend
- Inhalt: 250ml Pumpspray, hochwertiges Mikrofaser Tuch 25 x 25 cm

5833
☞ 1 Set

🔹 00 farbig sortiert

➔ **WWW.
DURABLE
.DE**

SPEZIALREINIGER

· Reiniger und Zubehör für spezielle Anwendungen



LABEL REMOVER

- Etikettenentferner für einfaches Ablösen von Papieretiketten
- Nach kurzer Einwirkzeit ist das Etikett abziehbar
- Enthält Alkohol
- Inhalt: 200 ml

5867 00 farbig sortiert
 ☞ 1 Dose



BRILLENPUTZTÜCHER

- 50 Paar feuchte Reinigungstücher
- Speziell für Brillengläser, Autospiegel, optische Geräte wie z. B. Kameraobjektive oder Ferngläser
- Ideal für unterwegs, da in Zweiersets einzeln verpackt

5853 02 weiß
 ☞ 1 Packung



DRY CLEAN 50

- Fusselfreie, saugstarke Vliestücher
- Für die Reinigung von Kunststoffoberflächen und Bildschirmen
- Ideal für die DURABLE-Flüssigreiniger
- Einzeln zugeschnitten im Format 145 x 197 mm
- Inhalt: 50 Tücher

5734 02 weiß
 ☞ 1 Beutel



TECHCLEAN CLOTH

- Mikrofasertuch zur Reinigung empfindlicher Oberflächen
- Waschbar bis 95° C
- Tuchmaße: 200 x 200 mm
- Material: 80% Polyester/20% Nylon

5794 06 blau
 ☞ 1 Stück



COTTON BUDS

- 100 lange Wattestäbchen
- Ideal zur Reinigung schwer zugänglicher Stellen von Bürogeräten

5789 02 weiß
 ☞ 1 Beutel



TELEPHONE CLEAN 50

- 50 feuchte Reinigungstücher einzeln verpackt
- Für die regelmäßige Reinigung von Telefonen und Handys etc.
- Ideal für unterwegs
- Feuchttücher biologisch abbaubar

5785 02 weiß
 ☞ 1 Packung



PC Cleaning Kit

- Komplettsatz zur schonenden Reinigung von Bürogeräten, Monitoren, Laptops etc.
- Inhalt: Reinigungsschaum SUPERCLEAN FOAM 150 ml, Pumpspray SCREENCLEAN FLUID 125 ml, 10 fusselfreie Vliestücher, 1 Tastaturentferner

5834 00 farbig sortiert
 ☞ 1 Set



Catering



nice to meet

COFFEE POINT ist die innovative Produktserie für die flexible und anwendungsgerechte Bereitstellung von Bewirtungs- und Catering-Bedarf für Teams und Kleingruppen. Die Serie findet ihren Einsatz in Büroküchen sowie in mobilen Kaffeebars und Bewirtungshelfern und darüber hinaus in Kommunikationsinseln, Lounge-Bereichen und Netzwerkflächen sowie in Besprechungszonen.

COFFEE POINT

- Abgestimmt auf die Anforderungen der Lagerung und Bereitstellung von Heißgetränken
- Modulares System
- Hervorragende Organisierbarkeit
- Alle Einzelprodukte passen in die Box
- Alle Produkte haben ihren festen Platz
- Obere Schublade der Box mit Zylinderschloss



**COFFEE POINT BOX
inkl. CASE und CADDY.**

COFFEE POINT BOX

- Platzsparende Box
- Findet ihren Platz in der Küchenecke und auf Trolleys
- Zubehör für die Meeting-Verpflegung und das Catering
- Schutz der Kaffee- und Teepads vor Licht und Feuchtigkeit
- Für weitere Produkte wie Zuckersticks, Rührstäbchen, Servietten und Teebeutel
- Maße: 280 x 292 x 356 mm (B x H x T)

3385 58 anthrazit
 1 Stück



**→ WWW.
DURABLE
.DE**

COFFEE POINT BOX S

- Platzsparende Aufbewahrungsbox mit 2 Schubladen für Kaffee- und Teekapseln
- Die Box kann direkt unter Kapsel- und Pad-Maschinen gestellt werden
- Mit dem glasklaren Schubladeneinsatz CADDY
- Für die Aufbewahrung von bis zu 70 Kaffee kapseln.
- Maße: 280 x 95 x 356 mm (B x H x T)

3383 58 anthrazit
 1 Stück



**COFFEE POINT BOX S
inkl. CADDY.**



COFFEE POINT CASE

- Praktische Servierhilfe
- Anwendungsorientierte Fächeraufteilung
- Für Zuckersticks, Rührstäbchen, Servietten, Kaffeesahne, Gebäck in Einzelverpackungen, Schokotafelchen sowie Teebeutel
- Lebensmittelecht und spülmaschineneignung
- Maße: 210 x 48 x 210 mm (B x H x T)

3386 58 anthrazit
 1 Stück



COFFEE POINT CADDY

- Glasklarer Schubladeneinsatz
- Hochwertiges Acryl
- Für Besteck und Zubehör
- Für die Schubladenintegration
- Spülmaschinenfest
- Maße: 242 x 48 x 329 mm (B x H x T)

3384 19 transparent
 1 Stück



COFFEE POINT TRAY

- Praktisches Serviertablett für den Geschirrtransport
- Passt in die kleine Schublade
- Hochwertiger Kunststoff
- Lebensmittelecht und spülmaschineneignung
- Leicht zu reinigen
- Stapelbar
- Maße: 242 x 15 x 329 mm (B x H x T)

3387 58 anthrazit
 1 Stück



COFFEE POINT BIN

- Kleiner Abfallbehälter
- Für kleine Wertstoffmengen
- Hochwertiger Kunststoff
- Leicht zu reinigen
- Standfest
- Maße: 79 x 100 x 79 mm (B x H x T)

3388 58 anthrazit
 1 Stück





Kleinmöbel



Das DURABLE Büromöbel-Programm bietet mit seinen mobilen Serien für jedes Ambiente und jede Anforderung die passende Ergänzung und fügt sich nahtlos in jede Büroumgebung. Die Kleinmöbelserien umfassen unterschiedliche Produkte wie Computer-Arbeitsstationen, Hängemappen-Wagen, Multifunktionswagen und bieten verschiedene Lösungen für Ihre Anforderungen.

ÜBERSICHT DER SERIEN UND DER PASSENDE EINSATZBEREICHE

MULTIFUNKTIONSWAGEN

HÄNGEMAPPENWAGEN

MULTIMEDIAWAGEN

DESIGN LINE

Alle Vorteile auf einen Blick:

- Stabile Seitenteile aus epoxidharzbeschichtetem Stahl mit Perforationsoptik
- Hochwertige Platten in Ahorn-Design oder in Anthrazit
- Handgriffe für leichte Handhabung und ideale Mobilität
- 4 Rollen, davon 2 mit Bremse



SYSTEM

Alle Vorteile auf einen Blick:

- Stabiler Rahmen aus kratzfestem, epoxidharzbeschichtetem Stahl
- Mit glasfaserverstärkte Kunststoff-Ecken
- Böden aus strapazierfähigen, beschichteten Platten
- 4 Rollen, davon 2 mit Bremse



ECONOMY

Alle Vorteile auf einen Blick:

- Aus epoxidharzbeschichtetem, kratzfestem Stahl
- 4 Rollen, davon 2 mit Bremse





Multifunktionswagen

DESIGN LINE MULTIFUNKTIONSWAGEN

- Stabile Seitenteile aus Stahl mit Perforationsoptik
- 3 strapazierfähige, beschichtete Böden
- Mittlerer Boden in der Höhe verstellbar
- 4 Rollen, davon 2 mit Bremse
- Handgriffe für leichte Handhabung
- Lieferung erfolgt demontiert



verstellbar

DESIGN LINE MULTIFUNKTIONSWAGEN L

- Für z. B. 8 breite DIN A4-Ordner oder Bürogeräte
- Maße: 770 x 820 x 440 mm (B x H x T)

3101 125 metallic silber/anthrazit
 1 Stück



verstellbar

DESIGN LINE MULTIFUNKTIONSWAGEN

- Für z. B. 6 breite DIN A4-Ordner oder Bürogeräte
- Maße: 575 x 820 x 380 mm (B x H x T)

3103 125 metallic silber/anthrazit
 1 Stück

SYSTEM MULTI TROLLEYS

- Multifunktions- und Druckerfahrwagen
- Stauraum für Papier, Ordner oder als Beistellwagen
- Stabiler Rahmen aus kratzfestem Stahl mit glasfaserverstärkten Kunststoff-Ecken
- Böden aus strapazierfähigen 19 mm dicken Platten
- Querkanten an den Ablageböden als Kippschutz für Ordner etc.
- 4 Rollen, davon 2 mit Bremse
- Lieferung erfolgt demontiert

verstellbar



SYSTEM MULTI TROLLEY 48

- Mit zwei festen Böden
- Maße: 600 x 477 x 432 mm (B x H x T)

3710 10 grau, 124 metallic silber/buche
 ☞ 1 Stück



SYSTEM MULTI TROLLEY 88

- Zwei zusätzliche Platten
- Individuell in 32 mm Abständen höhenverstellbar
- Maße: 750 x 879 x 432 mm (B x H x T)

3711 10 grau
 ☞ 1 Stück

ECONOMY MULTIFUNKTIONSWAGEN

- Aus 16 mm starken, strapazierfähigen Platten
- Stauraum teilweise mit Flügeltüren verschließbar
- 4 Rollen, davon 2 mit Bremse
- Lieferung erfolgt demontiert



MULTIFUNKTIONSWAGEN 74/53 GESCHLOSSEN

- Geschlossen mit 2 Flügeltüren
- 2 verstellbare Böden
- Belastbarkeit bis 30 kg pro Boden
- Maße: 528 x 748 x 400 mm (B x H x T)

3115 10 grau, 47 Buche
 ☞ 1 Stück



MULTIFUNKTIONSWAGEN 74/59 OFFEN

- 3-seitig offen
- 6 Böden für Ordner, Papier oder Bürogeräte etc.
- Belastbarkeit des oberen Bodens ca. 25 kg
- Maße: 528 x 748 x 592 mm (B x H x T)

3113 10 grau, 47 Buche
 ☞ 1 Stück



Hängemappenwagen

DESIGN LINE HÄNGEMAPPENWAGEN

- Stabile Seitenteile aus Stahl mit Perforationsoptik
- 4 Rollen, davon 2 mit Bremse
- Handgriffe für leichte Handhabung
- Lieferung erfolgt demontiert



verstellbar

abschließbar



DESIGN LINE HÄNGEMAPPENWAGEN 80 A4

- Für ca. 80 Hängemappen A4
- Mit zusätzlichem Ablageboden
- Maße: 738 x 695 x 380 mm (B x H x T)

3076
📦 1 Stück

🔥 121 anthrazit/metallic silber



zusätzlicher
Ablageboden

DESIGN LINE HÄNGEMAPPENWAGEN 100 TOP

- Für ca. 100 Hängemappen
- Verstellbarer Hängerahmen für Formate A4, Folio oder Foolscap
- Abschließbarer Deckel für sichere Aufbewahrung
- Mit zusätzlichem Ablageboden
- Maße: 985 x 695 x 440 mm (B x H x T)

3080
📦 1 Stück

🔥 121 anthrazit/metallic silber

SYSTEM FILE TROLLEYS

- Stabiler Rahmen aus kratzfestem Stahl mit glasfaserverstärkten Kunststoff-Ecken
- Strapazierfähige Einlegeböden aus 19 mm dicken Platten
- Teilweise mit Kippschutz für Ordner, Stehsammler etc.
- 4 Rollen, davon 2 mit Bremse
- Lieferung erfolgt demontiert



abschließbar,
aufklappbar bis
zu 90°



zusätzlicher
Ablageboden



zusätzlicher
Ablageboden

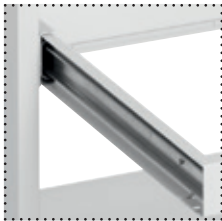
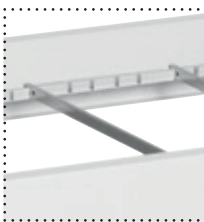

SYSTEM FILE TROLLEY 100 MULTI TOP

- Abschließbar
- Für ca. 100 Hängemappen oder ca. 10 Hängeordner (Rückenbreite ca. 80 mm) bzw. ca. 18 Hängeordner (Rückenbreite ca. 40 mm) im Format A4
- Geeignet für alle gängigen Formate wie A4, Folio oder Foolscap
- Mit zusätzlichem Ablageboden
- Die Deckelplatte ist bis zu einem Winkel von 90° aufklappbar
- Maße: 897 x 736 x 432 mm (B x H x T)

3787 01 schwarz, 10 grau
 1 Stück

SYSTEM FILE TROLLEY 90 A4

- Für ca. 90 Hängemappen oder ca. 8 Hängeordner (Rückenbreite ca. 80 mm) bzw. ca. 15 Hängeordner (Rückenbreite ca. 40 mm) im Format A4
- Bodenplatte für die Ablage von ca. 8 Standardordnern
- Schienenabstand 330 mm
- Maße: 750 x 715 x 432 mm (B x H x T)

3784 01 schwarz, 10 grau
 1 Stück

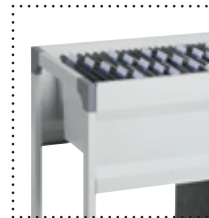
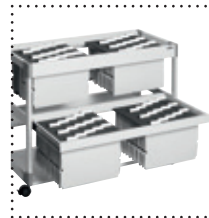

ausziehbar

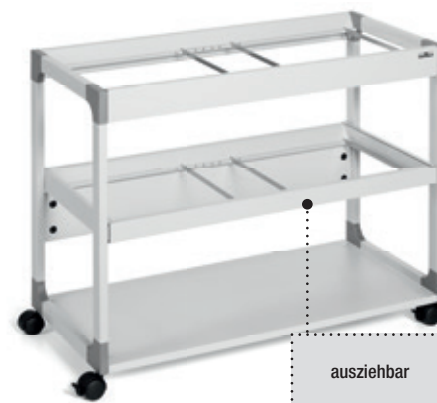

ausziehbar



zusätzlicher
Ablageboden

SYSTEM FILE TROLLEY 80 MULTI DUO

- Mit 2 Hängevorrichtungen für je ca. 40 Hängemappen oder ca. 4 Hängeordner (Rückenbreite ca. 80 mm) bzw. ca. 8 Hängeordner (Rückenbreite ca. 40 mm) im Format A4
- Unterer Hängerahmen ausziehbar
- Geeignet für Formate A4, Folio oder Foolscap
- Maße: 487 x 715 x 432 mm (B x H x T)

3791 10 grau
 1 Stück

SYSTEM FILE TROLLEY 200 MULTI DUO

- Mit 2 Hängevorrichtungen für je ca. 100 Hängemappen oder ca. 10 Hängeordner (Rückenbreite ca. 80 mm) bzw. ca. 18 Hängeordner (Rückenbreite ca. 40 mm) im Format A4
- Unterer Hängerahmen ausziehbar
- Geeignet für Formate A4, Folio oder Foolscap
- Maße: 897 x 715 x 432 mm (B x H x T)

3792 10 grau
 1 Stück

SYSTEM FILE TROLLEY 100 MULTI

- Für ca. 100 Hängemappen oder ca. 10 Hängeordner (Rückenbreite ca. 80 mm) bzw. ca. 18 Hängeordner (Rückenbreite ca. 40 mm) im Format A4
- Geeignet für Formate A4, Folio oder Foolscap
- Bodenplatte für die Ablage von ca. 10 Standardordnern
- Maße: 897 x 715 x 432 mm (B x H x T)

3785 01 schwarz, 10 grau
 1 Stück

ECONOMY HÄNGEMAPPENWAGEN

- Aus kratzfestem Stahl
- 4 Rollen, davon 2 mit Bremse
- Lieferung erfolgt demontiert



ECONOMY HÄNGEMAPPENWAGEN 80 MULTI

- Für ca. 80 Hängemappen im Format A4, Folio oder Foolscap
- Mit abschließbarem Deckel
- Maße: 655 x 592 x 457 mm (B x H x T)

3099 01 schwarz, 10 grau
 1 Stück

ECONOMY HÄNGEMAPPENWAGEN 80 A4 TOP

- Für ca. 80 Hängemappen A4
- Mit abschließbarem Deckel
- Maße: 655 x 592 x 404 mm (B x H x T)

3098 01 schwarz, 10 grau
 1 Stück

ECONOMY HÄNGEMAPPENWAGEN 80 FOOLSCAP

- Für ca. 80 Hängemappen im Foolscap-Format
- Maße: 655 x 592 x 425 mm (B x H x T)

3097 10 grau
 1 Stück

Passende Hängemappen von DURABLE finden Sie ab Seite 110.



ECONOMY HÄNGEMAPPENWAGEN 80 FOLIO

- Für ca. 80 Hängemappen im Folio-Format
- Maße: 655 x 592 x 405 mm (B x H x T)

3096 01 schwarz, 10 grau
 1 Stück



ECONOMY HÄNGEMAPPENWAGEN 80 A4

- Für ca. 80 Hängemappen im Format A4
- Maße: 655 x 592 x 368 mm (B x H x T)

3095 01 schwarz, 10 grau, 23 metallic silber
 1 Stück



ECONOMY HÄNGEMAPPENWAGEN 100 DUO

- Für ca. 100 Hängemappen A4
- Maße: 760 x 592 x 425 mm (B x H x T)

3082 01 schwarz, 10 grau, 23 metallic silber
 1 Stück





Multimediawagen

STANDARD PC-ARBEITSSTATION

- Aus kratzfestem Stahl und strapazierfähigen Platten
- Mit ausziehbarem Tastaturboden
- 4 Rollen, davon 2 mit Bremse
- Lieferung erfolgt demontiert



PC ARBEITSSTATION STANDARD

- Mit Arbeitsfläche für Tastatur und Maus
- Maße: 750 x 750 x 450 mm (B x H x T)

3197 10 grau
📦 1 Stück

➔ **WWW.
DURABLE
.DE**

SYSTEM FILE MULTIMEDIAWAGEN

- Aus kratzfestem Stahl und strapazierfähigen Platten
- Mit ausziehbarer Tastaturabode
- 4 Rollen, davon 2 mit Bremse
- Lieferung erfolgt demontiert

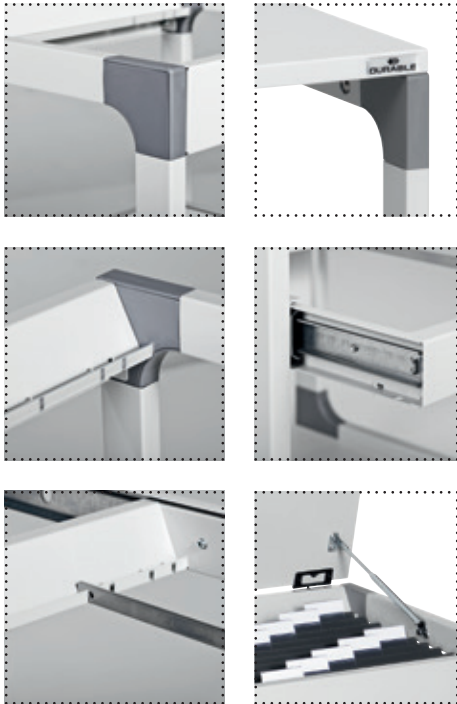

Ablageboden und Tastaturablage höhenverstellbar



SYSTEM COMPUTER TROLLEY 80 VH

- Monitor- und Tastaturablage höhenverstellbar
- Unterer Boden als zusätzliche Ablage
- Maße: 800 x 920-1220 x 564 mm (B x H x T)

3718
☞ 1 Stück

🔥 10 grau

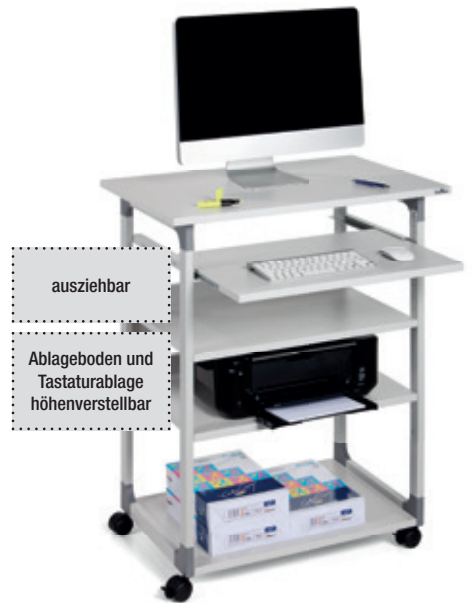

ausziehbar

Ablageboden und Tastaturablage höhenverstellbar

SYSTEM COMPUTER TROLLEY 75 VH

- Monitorboden höhenverstellbar
- Tastaturablage für leichtes Arbeiten herausziehbar
- Zwei zusätzliche Ablageböden für Drucker oder Akten
- Durch flexible Höheneinstellung Nutzung sowohl im Sitzen, als auch im Stehen möglich
- Maße: 750 x 950-1150 x 534 mm (B x H x T)

3720
☞ 1 Stück

🔥 10 grau



ausziehbar

Tastaturablage höhenverstellbar

SYSTEM COMPUTER TROLLEY 75 FH

- Mit 2 Böden und herausziehbarer Tastaturablage
- Höhenverstellbar zwischen 550 und 630 mm
- Maße: 750 x 770 x 534 mm (B x H x T)

3796
☞ 1 Stück

🔥 10 grau



Auch für Overhead-Projektoren geeignet

SYSTEM OVERHEAD/BEAMER TROLLEY

- Für Beamer oder Overhead-Projektoren
- Die obere Platte hat einen verstellbaren Neigungswinkel
- Zur Verwendung von OHP-Projektoren kann die obere Platte um 180° zur Seite geklappt werden
- Der mittlere Boden in 32 mm Abständen verstellbar
- Maße 508 x 882 x 432 mm (B x H x T)

3701
☞ 1 Stück

🔥 10 grau





ORDNUNG UND ORGANISATION



	Seite
Klemm-Mappen	74–79
Klemmschienen/ -hüllen	80–83
Bewerbungsmappen	84–85
Eckspannmappen/Aktensammler	86–87
Sichtbücher	88–89
Hefter und Hüllen	90–99
Spezialhefter und Zubehör	100–101
Register	102–107
Blockmappen/Blockklemmen	108–109
Hängemappen und Zubehör	110–113
Adressmanagement	114–121
Selbstklebeprodukte	122–127





Klemm-Mappen



Der optimale Auftritt steht und fällt mit einer guten Vorbereitung und professionell gestalteten Unterlagen.

DURACLIP®, SWINGCLIP®, DURASWING® und DURAQUICK® heißen die dynamischen Klemm-Mappen-Serien von DURABLE, die ungelochte Unterlagen stets in Bestform präsentieren.

DURABLE hat für jede Präferenz das Richtige auf Lager.

DURA CLIP®

- Die erfolgreichste Businessmappe weltweit
- Macht Lochen überflüssig
- Das Original mit Stahlklemme
- Für eine gelungene Präsentation, sinnvolle Ordnung und sichere Aufbewahrung
- Für Dokumente bis A4
- Aus langlebigem Kunststoff
- Transparenter Vorderdeckel
- Farbiger Rücken, 3 oder 6 mm breit
- 30 oder 60 Blatt Fassungsvermögen
- Mit Clip aus Spezialstahl
- 5 Jahre Clip-Garantie

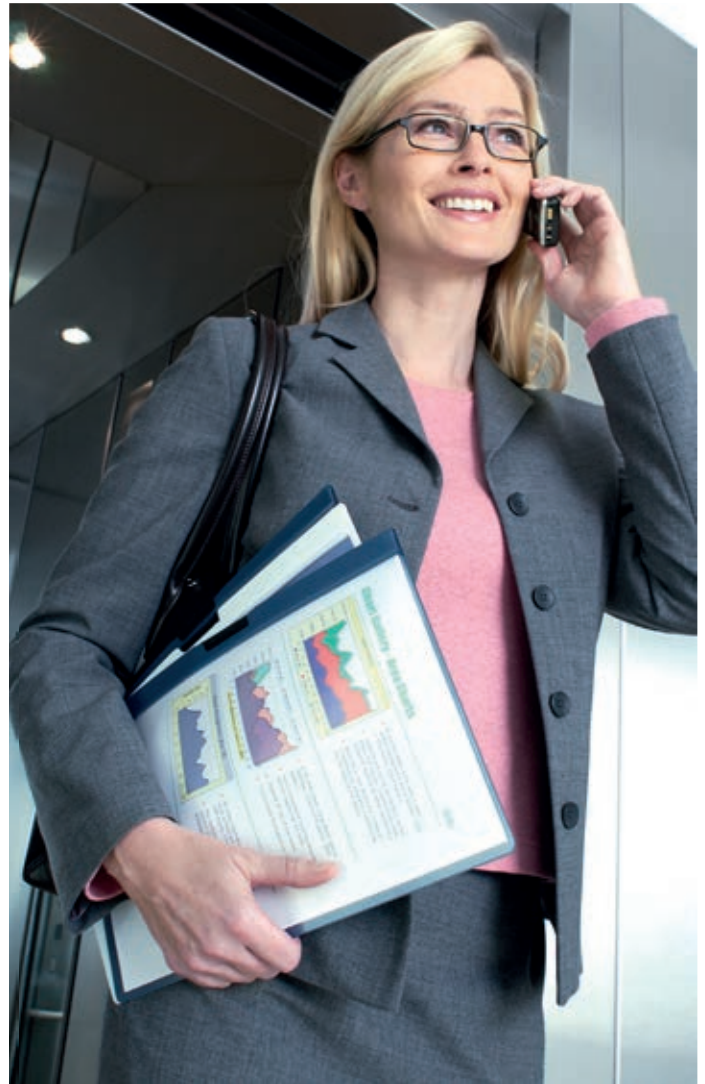

DURA CLIP® 30

- Fassungsvermögen: 1–30 Blatt DIN A4

2200 00 farbig sortiert, 01 schwarz, 02 weiß, 03 rot, 04 gelb, 05 grün, 06 blau, 07 dunkelblau, 09 orange, 10 grau, 28 nachtblau, 31 aubergine/dunkelrot, 32 petrol/dunkelgrün, 57 anthrazit/grau

📦 25 Stück im Karton

DURA CLIP® 30 SB-VERPACKUNG

- 5 Klemm-Mappen Art.-Nr.: 2200
- Im Beutel

2227 00 farbig sortiert, 01 schwarz, 02 weiß, 07 dunkelblau

📦 Beutel à 5 Stück

DURA CLIP® 60

- Fassungsvermögen: 1–60 Blatt DIN A4

2209 00 farbig sortiert, 01 schwarz, 02 weiß, 03 rot, 04 gelb, 05 grün, 06 blau, 07 dunkelblau, 10 grau, 28 nachtblau, 31 aubergine/dunkelrot, 32 petrol/dunkelgrün, 57 anthrazit/grau

📦 25 Stück im Karton

DURA CLIP® 60 SB-VERPACKUNG

- 5 Klemm-Mappen Art.-Nr.: 2209
- Im Beutel

2238 01 schwarz, 02 weiß, 07 dunkelblau

📦 Beutel à 5 Stück



DURACLIP® 30 QUERFORMAT

- Zum Präsentieren, Ordnen und Aufbewahren
- Für ungelochtes Schriftgut im Querformat
- Für z. B. Excel-Tabellen, PowerPoint-Präsentationen usw.
- Fassungsvermögen: 1–30 Blatt DIN A4 quer

2246 07 dunkelblau
 ☞ 25 Stück im Karton



DURACLIP® 30 PLUS

- Mit transparenter Tasche auf dem Vorderdeckel
- Zum Aufbewahren von Dokumenten im Format DIN A4
- Fassungsvermögen: 1–30 Blatt DIN A4

2213 02 weiß
 ☞ 25 Stück im Karton



DURACLIP® 30 EASY FILE

- Mit flexibler Abheftvorrichtung
- Zur Archivierung in Ordnern und Ringbüchern
- Fassungsvermögen: 1–30 Blatt DIN A4

2229 07 dunkelblau
 ☞ 25 Stück im Karton



DURACLIP® 50 INDEX

- Mit integriertem, 5-tlg. farbigem Register
- Fassungsvermögen: 1–50 Blatt DIN A4

2234 01 schwarz
 ☞ 25 Stück im Karton



➔ **WWW.
DURABLE
.DE**



DURACLIP® A3

- Mit zwei Klemmen zur besseren Fixierung
- Fassungsvermögen: 1–60 Blatt DIN A3

2218 06 blau
 ☞ 10 Stück im Karton



DURACLIP® A5

- Fassungsvermögen: 1–30 Blatt DIN A5

2217 01 schwarz
 ☞ 25 Stück im Karton



DURACLIP® FILE

- Selbstklebende Abheftung für DURACLIP®-Klemm-Mappen
- Ermöglicht das Ablegen in Ordnern und Ringbüchern
- Lochung: 80 mm

8098 01 schwarz
 ☞ Beutel à 10 Stück

SWINGCLIP®

- Einfache Handhabung
- Ellipsenförmige, seitlich schwenkbare Kunststoffklemme
- Aus flexiblem Polypropylen
- Für DIN A4 Dokumente



SWINGCLIP®

- Mit farbiger oder transluzenter Klemme
- Fassungsvermögen: 1–30 Blatt DIN A4

2260

00 farbig sortiert, 01 schwarz, 02 weiß, 03 rot, 04 gelb, 05 grün, 06 blau*, 07 dunkelblau, 09 orange*, 14 mittelblau, 32 petrol/dunkelgrün*, 35 purpur rot
*Mit transluzenter Klemme

25 Stück im Karton



SWINGCLIP® COLOR

- Einfache Handhabung
- Aus flexiblem Polypropylen
- Für DIN A4 Dokumente
- Ellipsenförmige, seitlich schwenkbare Kunststoffklemme



SWINGCLIP® COLOR

- In transluzenten Farben
- Mit hellgrauer Klemme
- Fassungsvermögen: 1–30 Blatt DIN A4.

2266

00 farbig sortiert, 04 gelb, 06 blau, 10 grau, 12 lila, 20 türkis

25 Stück im Karton

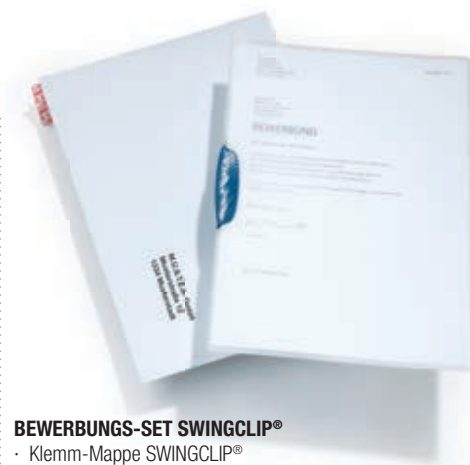

BEWERBUNGS-SET SWINGCLIP®

- Klemm-Mappe SWINGCLIP®
- Dunkelblaue Kunststoffklemme
- Versandtasche mit Kartonrückenverstärkung
- Für 1–30 Blatt DIN A4

2286

07 dunkelblau

1 Beutel

Weitere Bewerbungsprodukte
siehe Seite 12–13.

DURASWING®

- Schriftgut sicher aufbewahren
- Ohne Lochen und Heften
- Klemm-Mappe aus transparenter oder farbiger Polypropylenfolie
- Mit hochwertiger seitlich schwenkbarer Kunststoffklemme
- In verschiedenen Ausführungen erhältlich

DURASWING®

- Fassungsvermögen: 1–30 Blatt DIN A4

2290 ▲ 37 graphit

📦 25 Stück im Karton



➔ **WWW.
DURABLE
.DE**



DURASWING®

- Opake Ausführung
- Fassungsvermögen: 1–30 Blatt DIN A4

2295 ▲ 02 weiß, 07 dunkelblau, 31 aubergine/
dunkelrot, 57 anthrazit/grau

📦 25 Stück im Karton



DURASWING® COLOR

- Fassungsvermögen: 1–30 Blatt DIN A4

2304 ▲ 00 farbig sortiert, 03 rot, 04 gelb, 08 rosa,
09 orange, 12 lila

📦 Beutel à 5 Stück



DURASWING® JOB

- Mit Aufdruck „Bewerbung“
- Fassungsvermögen: 1–30 Blatt DIN A4

2289 ▲ 02 weiß, 07 dunkelblau, 31 aubergine/
dunkelrot, 57 anthrazit/grau

📦 25 Stück im Karton



DURASWING® PLUS

- Mit gestanzten Haltetaschen für Mitteilungen oder Anschreiben
- Fassungsvermögen: 1–30 Blatt DIN A4

2288 19 transparent

25 Stück im Karton



DURASWING® PROJECT

- Dreiteilige Ausführung
- Mit Steckverschluss
- Transparente Innentasche im Rückendeckel
- Fassungsvermögen: 1–30 Blatt DIN A4

2287 19 transparent

25 Stück im Karton



DURAQUICK®

- Schnelles Ordnen
- Ohne zu lochen
- Praktische Handhabung

DURAQUICK®

- Aus Polypropylen
- Flacher, dauerelastischer Kunststoffclip
- Fassungsvermögen: 1–20 Blatt DIN A4

2270 01 schwarz, 02 weiß, 03 rot, 06 blau,
07 dunkelblau, 10 grau

20 Stück im Karton





Klemmschienen/ -hüllen



Abgerundete Enden, die das Einschleiben des Papiers erleichtern. Gelochte Abheftleisten, die in jeden Ordner passen. Variable Querschnitte, die unterschiedliche Papiermengen aufnehmen. Hüllen in transparent und farbig, die hochwertige Mappen entstehen lassen.

DURABLE-Klemmschienen und -hüllen bieten Bindelösungen die passen. In jeder Situation.

KLEMMSCHIENEN

- Variable Querschnitte
- Unterschiedliche Fassungsvermögen
- Farbvielfalt
- Für Präsentationen mit veränderlichen Blattmengen
- Für die Archivierung von Zeitschriften und Broschüren
- Fassungsvermögen abgestimmt auf Standardpapier, Format DIN A4, 80g/m²

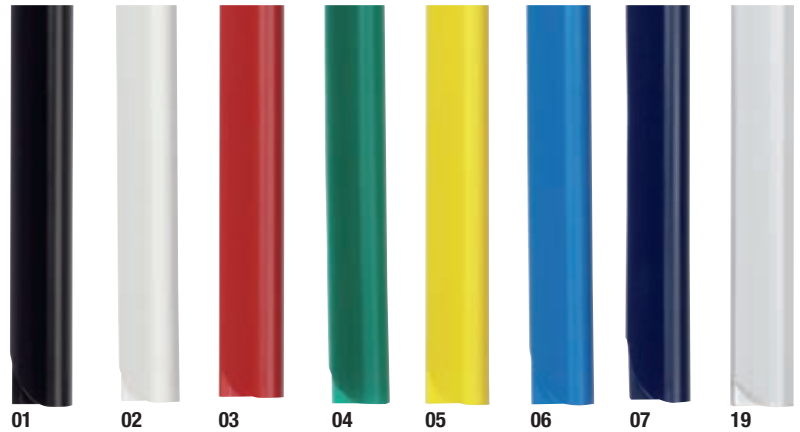

Farb-Nr./Farbe: 01 schwarz, 02 weiß, 03 rot, 04 grün, 05 gelb, 06 blau, 07 dunkelblau, 19 transparent

Art.-Nr.	Länge mm	Fassungsvermögen/Blatt	Füllhöhe mm	Schenkellänge mm	Farbnummer	Verpackungseinheit
2900	297 (A4)	ca. 30	3	13	01–07, 19	Packung à 100 Stück
2930	297 (A4)	ca. 30	3	13	01, 02, 03, 07, 19	Packung à 50 Stück
2901	297 (A4)	ca. 60	6	13	01-07, 19	Packung à 100 Stück
2931	297 (A4)	ca. 60	6	13	01, 02, 03, 05, 06, 07, 19	Packung à 50 Stück
2902*	297 (A4)	ca. 30	3	14,5	19	Packung à 50 Stück
2904*	297 (A4)	ca. 60	6	14,5	19	Packung à 50 Stück
2909	297 (A4)	ca. 80	9	13	01, 02, 19	Packung à 25 Stück
2912	210 (A5)	ca. 40–100	12	13	01, 02, 19	Packung à 25 Stück
2910	297 (A4)	ca. 30	3	13	19	Packung à 100 Stück
2911	297 (A4)	ca. 50	5	13	19	Packung à 100 Stück

*Mit Abhefteleiste und Universallochung

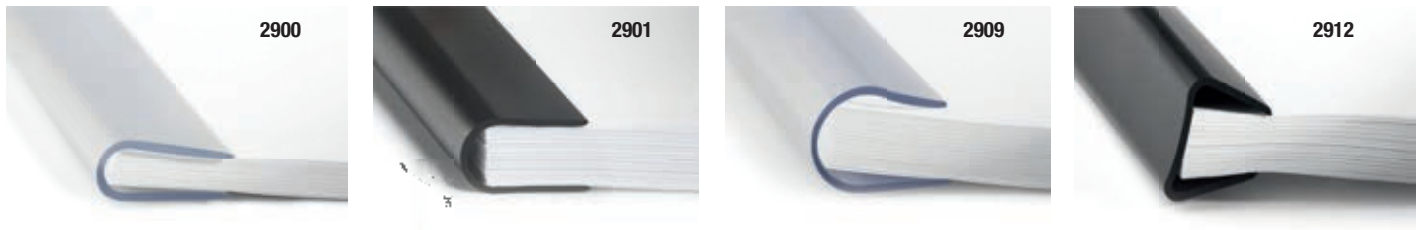

KLEMMSCHIENEN SB-VERPACKUNG

- Mit Abhefteleiste
- Universallochung
- Fassungsvermögen: 1–30 Blatt DIN A4

2929 19 transparent
 ☞ Packung à 8 Stück



KLEMMSCHIENEN SB-VERPACKUNG

- Fassungsvermögen: 1–30 Blatt DIN A4
- # 2932 01 schwarz, 19 transparent
 ☞ Packung à 10 Stück

KLEMMSCHIENEN SB-VERPACKUNG

- Fassungsvermögen: 1–60 Blatt DIN A4
- # 2933 01 schwarz, 19 transparent
 ☞ Packung à 10 Stück



ORDNUNGSSCHIENE

- Abhefteleiste
- Universallochung
- Archivierung von Prospekten, Katalogen und Zeitschriften
- Für Format DIN A4

2935 01 schwarz, 02 weiß
 ☞ Packung à 50 Stück



KLEMMSCHIENENHÜLLE

- Schutz für ungelochtes Schriftgut
- Für Klemmschienen DIN A4
- Aus Polypropylen
- Fassungsvermögen: 1–100 Blatt DIN A4

2926 19 transparent
 ☞ Beutel à 10 Stück

2939 19 transparent
 ☞ Packung à 50 Stück



EINBANDECKEL A4

- Zum Schutz für ungelochtes Schriftgut
- Nutzung in Verbindung mit Klemmschienen
- Geeignet für alle DURABLE-Klemmschienen A4

2943 19 transparent
 ☞ Packung à 100 Stück



KLEMMSCHIENENHÜLLE

- Für Klemmschienen DIN A4
- Fassungsvermögen: 1–100 Blatt DIN A4

2919 06 blau, 19 transparent
 ☞ Packung à 50 Stück



DURAGRIP®

- Schnellbindesystem für Unterlagen im Format DIN A4, Fassungsvermögen: 1–15 Blatt
- Hohe Bindefestigkeit der Klemmschienen durch innen liegende biegeflexible Profile
- Inhalt pro Set: 5 farbige Klemmbindeschienen und je 5 Einbanddeckel in transparent und farbig

2942 01 schwarz
 ☞ 1 Set





So funktioniert DURABIND®:



1. Nach dem Einlegen der Unterlagen die vier markierten Stellen der Hefterfolie mit einem Hefegerät klammern.



2. Schutzfolie vom Klebestreifen entfernen.



3. Den Vorderdeckel so nach links einklappen, dass der Klebestreifen den gehefteten Rand überdeckt. Fest andrücken!



4. Den Vorderdeckel an der Falznaht nach rechts zurückklappen. Mit dem Rückendeckel verfahren Sie ebenso wie in Abbildung 2 und 3.

DURABIND®

- Schnellbindesystem für dauerhaftes Heften von Unterlagen
- Transparenter Vorder- und farbiger Rückendeckel
- Ablegen in Ordnern und Ringbüchern durch ausklappbare Abhefttasche (Lochung: 70/80 mm)
- Fassungsvermögen: 1–30 Blatt DIN A4

2250 ▲ 01 schwarz, 02 weiß, 06 blau, 10 grau

📦 25 Stück im Karton





Bewerbungsmappen



Gehört zu den wichtigsten Sachen im Leben:
Die erfolgreiche Bewerbung.

Gut, dass es von DURABLE die passenden
Produkte für einen richtig guten Eindruck gibt –
zum Heften oder Klemmen, mit oder ohne
Aufdruck.



BEWERBUNGSMAPPE MIT CLIP

- Opake Ausführung
- Mit Aufdruck „BEWERBUNG“
- Für 1–30 Blatt DIN A4

2244 07 dunkelblau
 25 Stück im Karton



BEWERBUNGS-SET SWINGCLIP®

- Klemm-Mappe SWINGCLIP®
- Dunkelblaue Kunststoffklemme
- Versandtasche mit Kartonrückenverstärkung
- Für 1–30 Blatt DIN A4

2286 07 dunkelblau
 1 Beutel



**WWW.
 BEWERBERTAGE
 .COM**



BEWERBUNGS-SET DURACLIP®

- Zwei Bewerbungsmappen
- Opake Ausführung
- Mit Aufdruck „BEWERBUNG“
- Zwei Versandtaschen mit Kartonrückenverstärkung
- Für 1–30 Blatt DIN A4

2249 07 dunkelblau
 1 Beutel



BEWERBUNGS-SYSTEM PROFI

- Drei Klemm-Mappen DURACLIP®
- Neun Bogen hochwertiges Papier
- Vier Adressetiketten
- 12-seitige Bewerbungsbroschüre
- Für 1–30 Blatt DIN A4

2586 02 weiß, 07 dunkelblau
 1 Beutel



DURASWING® JOB

- Mit Aufdruck „Bewerbung“
- Fassungsvermögen: 1–30 Blatt DIN A4

2289 02 weiß, 07 dunkelblau, 31 aubergine/
 dunkelrot, 57 anthrazit/grau
 25 Stück im Karton





Eckspannmappen/Aktensammler



Zum Sammeln und Schützen von losen Unterlagen und Schriftstücken: Die Aktensammler und Eckspannmappen von DURABLE haben das Talent zum Aufräumen und sind von Haus aus gut sortiert.

ORDNUNGSMAPPE 5

AKTENSAMMLER

- Archivierung von ungelochten Unterlagen im Format A4
- Fassungsvermögen: 1–200 Blatt DIN A4
- Stabiler Halt der Unterlagen durch drei Innenklappen
- Sicherer Verschluss durch Gummi-Eckspanner
- Kennzeichnung durch Beschriftungsfeld
- Material: Karton

24007 03 rot, 04 gelb, 05 grün, 06 blau, 09 orange
 25 Stück im Karton



ORDNUNGSMAPPE 5

- Ordnungsmappe für die Archivierung von ungelochten Unterlagen im Format A4
- Schneller Zugriff oder Sortieren durch 5 Unterteilungen
- Mit austauschbarem EDV-beschriftbarem Deckblatt und Formatvorlage als Download
- Zusätzliches Sammelfach für lose Unterlagen
- Möglichkeit der CD- und Visitenkartenablage im Vorderdeckel
- Dokumentenecht durch Material Polypropylen

2475 07 dunkelblau, 57 anthrazit/grau
 5 Stück im Karton



ECKSPANMAPPE

- Sicherer Halt durch Gummi-Eckspanner
- Kennzeichnung durch Beschriftungsfenster im Visitenkartenformat 90 x 57 mm
- Fassungsvermögen: 1–150 Blatt DIN A4

2320 01 schwarz, 03 rot, 07 dunkelblau
 10 Stück im Karton

MULTIFILE

- Angebotsmappe für Unterlagen im Format DIN A4
- Sicherer Halt durch Verschlusslasche
- Zwei Innenklappen zum Fixieren eines Anschreibens
- Einsteckschlitz für eine Visitenkarte
- Archivierung in Ordnern und Ringbüchern durch flexible Abheftvorrichtung

2533 19 transparent
 15 Stück im Karton





Sichtbücher



Flexibel und immer einsatzbereit: Praktische Sichtbücher für den sicheren Transport, die Aufbewahrung oder die individuelle Präsentation von Unterlagen. Mit auswechselbaren oder eingeschweißten Sichthüllen.

DURALOOK®

- Repräsentativer Auftritt auf Messen, im Job und im Verkauf
- Das Sichtbuchsystem für Unterlagen im DIN A4-Format
- Mit dokumentenechten, eingeschweißten Klarsichthüllen



DURALOOK®

- Beschriftbares Rückenschild
- 10 Sichthüllen/Rückenbreite: 9 mm

Sichthüllen	Rückenbreite mm	Art.-Nr.	Farb-Nr./Farbe	Verpackung
10	9	2421	01 schwarz	5 Stück im Karton
20	17	2422	01 schwarz	5 Stück im Karton
30	20	2423	01 schwarz	5 Stück im Karton
40	25	2424	01 schwarz	2 Stück im Karton
50	30	2425	01 schwarz	2 Stück im Karton



DURALOOK® EASY

- 20 austauschbaren Sichthüllen

2426 01 schwarz
 ☞ 1 Stück



DURALOOK® EASY PLUS

- Transparente Vordertasche
- 20 austauschbare Sichthüllen

2427 01 schwarz
 ☞ 1 Stück

DURALOOK® PLUS

- Rückenschild
- Transparente Tasche auf dem Vorderdeckel
- 10 Sichthüllen/Rückenbreite: 9 mm

2431 01 schwarz
 ☞ 5 Stück im Karton

- Rückenschild
- Transparente Tasche auf dem Vorderdeckel
- 20 Sichthüllen/Rückenbreite: 17 mm

2432 01 schwarz
 ☞ 5 Stück im Karton

- Rückenschild
- Transparente Tasche auf dem Vorderdeckel
- 40 Sichthüllen/Rückenbreite: 25 mm

2434 01 schwarz
 ☞ 2 Stück im Karton

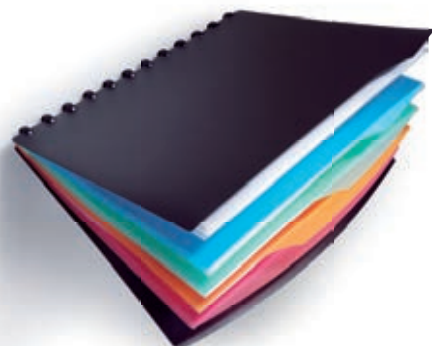

DURALOOK® STYLE

- 20 austauschbaren Hüllen
- Integriertes, 4-teiliges Register mit farbigem Ablauf

2435 01 schwarz
 ☞ 1 Stück



DURALOOK® COVER

- Erweiterungssatz mit 10 Sichthüllen
- Für alle DURALOOK® EASY-Sichtbücher geeignet

2428 19 transparent
 ☞ Beutel à 10 Stück



DURALOOK® VISIFIX® WALK

- 12 austauschbare Hüllen
- Für 96 Visitenkarten im Format 90 x 57 mm

2452 07 dunkelblau
 ☞ 1 Stück



Hefter und Hüllen



Zur Durchsicht, Übersicht und Archivierung. Unterschiedliche Sicht- und Schnellhefter in vielen Farbvarianten und Beschriftungsmöglichkeiten sowie Prospekt-, Sicht- und Spezialhüllen für die schnelle und geschützte Archivierung loser Unterlagen in verschiedenen Ausführungen entsprechen den jeweiligen Anwendungsbedürfnissen.

SICHTHEFTER

- Sicht auf Unterlagen durch transparenten Vorderdeckel
- Differenzierung durch farbigen Rückendeckel



SICHTHEFTER

- Geeignet zum Abheften von Prospekthüllen durch Format A4 Überbreite
- Einreißschutz durch ummantelte Heftmechanik
- Kennzeichnung durch schmales Beschriftungsfenster auf der Vorderseite
- Aufbewahrung von ungelochten Unterlagen durch Innentasche auf der Rückseite
- Abhängbar durch Zukauf der Hängeschiene Art.-Nr.: 1531

2510 ▲ 01 schwarz, 02 weiß, 03 rot, 05 grün, 06 blau

📦 25 Stück im Karton

SICHTHEFTER

- Geeignet zum Abheften von Prospekthüllen durch Format A4 Überbreite
- Beschriftung durch seitlichen Beschriftungsstreifen
- Abhängbar in einer Hängeregistratur Zukaufartikel Art.-Nr.: 1531

2570 ▲ 01 schwarz, 02 weiß, 03 rot, 04 gelb, 05 grün, 06 blau, 10 grau

📦 50 Stück im Karton



SICHTHEFTER

- Geeignet zum Abheften von Prospekthüllen A4 überbreit
- Sicht auf Unterlagen durch transparenten Vorderdeckel
- Differenzierung durch farbigen transluzenten Rücken-deckel
- Einreißschutz durch ummantelte Heftmechanik
- Kennzeichnung durch umlaufendes, dreiteiliges Beschriftungsfenster auf der Vorderseite
- Aufbewahrung von ungelochten Unterlagen durch Innentasche auf der Rückseite
- Abhängbar durch Zukauf der Hängeschiene Art.-Nr.: 1531
- Abheftbar durch Zukauf des Abheftschieber Art.-Nr.: 2996
- Verdeckung der Heftmechanik durch Zukauf der Abdeckschiene Art.-Nr.: 2924

2681 ▲ 01 schwarz, 02 weiß, 03 rot, 04 gelb, 06 blau, 09 orange, 12 lila, 34 dunkelrosa

📦 25 Stück im Karton



SICHTHEFTER MIT ABHEFTSCHIEBER

- Geeignet zum Abheften von Prospekthüllen durch Format A4 Überbreite
- Sicht auf Unterlagen durch transparenten Vorderdeckel
- Differenzierung durch farbigen Rückendeckel
- Kennzeichnung durch seitlichen Beschriftungsstreifen
- Optional abheftbar in Ordnern und Ringbüchern durch herausziehbaren Abheftschieber
- Abhängbar durch Zukauf der Hängeschiene Art.-Nr.: 1531

2580 ▲ 01 schwarz, 02 weiß, 03 rot, 05 grün, 06 blau, 10 grau

📦 25 Stück im Karton



SICHTHEFTER

- Archivierung von gelochten Unterlagen im Format A4 durch Heftmechanik
- Beschriftung durch seitlichen Beschriftungsstreifen
- Zugriff durch Griffstanzung
- Sicht auf Unterlagen durch transparenten Vorderdeckel
- Differenzierung durch farbigen Rückendeckel
- Nachrüstbar mit Abheftschieber Art.-Nr.: 2996 zur Ablage in Ordnern und Ringbüchern
- Dokumentenecht durch Material Polypropylen

2573 ▲ 01 schwarz, 02 weiß, 03 rot, 04 gelb, 05 grün, 06 blau, 07 dunkelblau, 09 orange, 10 grau, 12 lila, 17 lindgrün, 20 türkis, 35 purpur rot

📦 50 Stück im Karton

2523 ▲ 00 farbig sortiert, 01 schwarz, 02 weiß, 03 rot, 04 gelb, 05 grün, 06 blau, 07 dunkelblau, 09 orange, 10 grau, 12 lila, 20 türkis, 35 purpur rot

📦 25 Stück im Karton



SCHNELLHEFTER

- Geeignet zum Abheften von Prospekthüllen durch Format A4 Überbreite
- Kennzeichnung durch Beschriftungsfenster im Visitenkartenformat 90 x 57 mm auf der Vorderseite
- Aufbewahrung von ungelochten Unterlagen durch Innentasche auf der Rückseite
- Einreißschutz durch ummantelte Heftmechanik
- Abhängbar durch Zukauf der Hängeschiene Art.-Nr.: 1531



SCHNELLHEFTER OPAK

- Sichtschutz auf Unterlagen durch farbigen Vorder- und Rückendeckel

2500 01 schwarz, 02 weiß, 03 rot, 04 gelb, 06 blau
📦 25 Stück im Karton



SCHNELLHEFTER TRANSLUZENT

- Differenzierung durch farbigen transluzenten Vorder- und Rückendeckel

2680 01 schwarz, 02 weiß, 03 rot, 04 gelb,
05 grün, 06 blau, 07 dunkelblau, 09 orange,
12 lila, 34 dunkelrosa

📦 25 Stück im Karton



Schlaufenhefter

- Plan aufklappbar und einfaches Umblättern und volle Lesbarkeit des Dokuments
- Kopieren direkt aus dem Hefter möglich
- Variable Füllhöhe bis zu 50 Blatt in A4
- Mit Ösen zur Ablage in Ringbüchern und Ordnern
- Maße: 230 x 315 mm (B x H)

2503 02 weiß, 07 dunkelblau, 19 transparent
📦 5 Stück im Beutel



PRÄSENTATIONSHEFTER



PRÄSENTATIONSHEFTER DURAPLUS®

- Geeignet zum Abheften von Prospekthüllen durch Format A4 Überbreite
- Sicht auf Unterlagen durch transparenten Vorderdeckel
- Differenzierung durch farbigen Rückendeckel
- Kennzeichnung durch seitlichen Beschriftungsstreifen
- Aufbewahrung von ungelochten Unterlagen durch Innentaschen
- Abhängbar durch Zukauf der Hängeschiene Art.-Nr.: 1531
- Abheftbar durch Zukauf des Abheftschieber Art.-Nr.: 2996
- Verdeckung der Heftmechanik durch Zukauf der Abdeckschiene Art.-Nr.: 2924

2579 ▲ 00 farbig sortiert, 01 schwarz, 02 weiß, 03 rot, 04 gelb, 05 grün, 06 blau, 07 dunkelblau, 10 grau

📦 25 Stück im Karton



PRÄSENTATIONSHEFTER DURAPLUS® DE LUXE

- Geeignet zum Abheften von Prospekthüllen durch Format A4 Überbreite
- Sicht auf Unterlagen durch transparenten Vorderdeckel
- Differenzierung durch farbigen Rückendeckel
- Einreißschutz durch ummantelte Heftmechanik
- Aufbewahrung von ungelochten Unterlagen durch Innentaschen
- Abheftbar durch Abheftschieber
- Verdeckung der Heftmechanik durch Abdeckschiene
- Abhängbar durch Zukauf der Hängeschiene Art.-Nr.: 1531

2589 ▲ 01 schwarz, 02 weiß, 07 dunkelblau

📦 25 Stück im Karton



PRÄSENTATIONSHEFTER

- Für Format DIN A4
- Volle Transparenz durch glasklare Ausführung
- Aufbewahrung von ungelochten Unterlagen durch Innentasche im Vorder- und Rückendeckel
- Optional abheftbar in Ordnern und Ringbüchern durch herausziehbaren Abheftschieber
- Ideal zum Versenden von Verkaufs- und Präsentationsmaterialien

2512 ▲ 19 transparent

📦 25 Stück im Karton

PROJECT FILE

- Sichthefter für das Abheften von Projektunterlagen
- Schutz der Dokumente durch stabile Kunststoffolie
- Mit transparentem Vorderdeckel incl. Zusatztasche für lose Blätter oder Deckblatt im Format 110 x 310 mm.
- Zusätzliches Beschriftungsfeld mit Einsteckschild

2745 ▲ 03 rot, 04 gelb, 05 grün, 06 blau, 10 grau

📦 25 Stück im Karton

PROSPEKTHÜLLEN AUS POLYPROPYLEN

- Zur praktischen Ablage ungelochter Unterlagen in Ordnern und Ringbüchern
- Dokumentenecht
- Mit Lochrandverstärkung



PROSPEKTHÜLLEN STANDARD

- DIN A4 hoch
- Oben offen
- Universallochung

- # 2652 19 transparent Beutel à 40 Stück
- # 2656 19 transparent Beutel à 10 Stück
- # 2659 19 transparent Beutel à 100 Stück
- # 2660 19 transparent Packung à 100 Stück

PROSPEKTHÜLLEN BUSINESS

- DIN A5 hoch
- Oben offen
- Lochung: 45 x 65 x 45 + 80 mm

- # 2650 19 transparent Beutel à 25 Stück

- DIN A5 hoch
- Ausführung glasklar
- Oben offen
- Lochung: 45 x 65 x 45 + 80 mm

- # 2651 19 glasklar Beutel à 25 Stück

- DIN A4 hoch
- Oben offen
- Universallochung

- # 2658 19 transparent Beutel à 100 Stück

- DIN A4 hoch
- Ausführung glasklar
- Oben offen
- Universallochung

- # 2662 19 glasklar Beutel à 10 Stück
- # 2668 19 glasklar Packung à 100 Stück
- # 2672 19 glasklar Beutel à 100 Stück
- # 2673 19 glasklar Beutel à 40 Stück

**BUSINESS
QUALITY**

STARK - STRONG
RESISTANT - RESISTENTES
STEPAK - FORTE - STARK
МОЦНА - ПРОЧНЕ



PROSPEKTHÜLLEN PREMIUM

- DIN A4 hoch
- Premiumqualität, 80µ
- Glasklare Ausführung
- Oben offen
- Universallochung

- # 2676 19 glasklar Beutel à 100 Stück
- # 2677 19 glasklar Beutel à 50 Stück
- # 2678 19 glasklar Beutel à 10 Stück

- DIN A4 hoch
- Premiumqualität, 80µ
- Oben offen
- Universallochung

- # 2682 19 transparent Beutel à 50 Stück
- # 2683 19 transparent Beutel à 100 Stück



**PREMIUM
QUALITY**

EXTRA STARK - EXTRA STRONG
EXTRA RESISTANT - EXTRA
RESISTENTES - EXTRA STEPAK
EXTRA FORTE - EXTRA STARK
EXTRA МОЦНА - ДОДАТКОВА ПРОЧНЕ

PROSPEKTHÜLLEN SPEZIAL

- DIN A4 Maxi hoch für Kataloge bis ca. 100 Blatt, 180 µ, PP-Folie, Universallochung

- # 2667 19 transparent Beutel à 5 Stück

- DIN A4 Maxi hoch, oben und Lochseite offen, Universallochung

- # 2663 19 transparent Beutel à 10 Stück

- DIN A4 hoch
- Außenseite offen, mit Klappe zum Verschließen
- Universallochung

- # 2664 19 transparent Beutel à 5 Stück

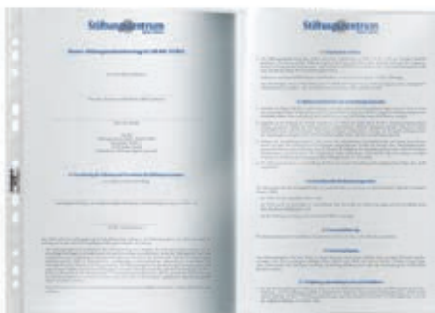

A3

- DIN A3, quer gefalzt auf DIN A4 hoch
- Oben offen
- Universallochung an linker Schmalseite

- # 2670 19 transparent Packung à 50 Stück
- # 2671 19 transparent Beutel à 10 Stück

SICHTHÜLLEN

- Zum Schützen und Aufbewahren
- Extrem strapazierfähig und reißfest
- Mit praktischer Griffausstanzung



SICHTHÜLLE STANDARD

- DIN A4
- Oben und rechts offen
- Mit Griffausstanzung
- Stärke 0,12 mm

· Aus Polypropylen

2337 19 farbige sortiert, 03 rot, 04 gelb, 05 grün, 06 blau, 19 transparent

☞ Karton à 100 Stück

· Aus Polypropylen

2334 19 transparent ☞ Beutel à 10 Stück

· Glasklare Ausführung, aus Polypropylen

2335 19 glasklar ☞ Karton à 100 Stück

· Aus Polypropylen

2313 19 glasklar ☞ Beutel à 10 Stück

SICHTHÜLLE GLASKLAR BUSINESS

- DIN A4
- Oben und rechts offen
- Mit Griffausstanzung
- Stärke 0,15 mm

· Glasklare Ausführung, aus Hartfolie

2315 19 glasklar ☞ 100 Stück im Beutel

· Glasklare Ausführung, aus Polypropylen

2318 19 glasklar ☞ Beutel à 10 Stück

· Glasklare Ausführung, aus Hartfolie

2319 19 glasklar ☞ Karton à 50 Stück

· Aus Hartfolie

2339 03 rot, 04 gelb, 05 grün, 06 blau, 19 transparent

☞ Karton à 50 Stück



SICHTHÜLLEN A3 PREMIUM

- DIN A3
- Oben und rechts offen
- Mit Griffausstanzung
- Stärke 0,30 mm
- Glasklare Ausführung, aus Hartfolie

2314 19 glasklar ☞ Beutel à 10 Stück



SICHTHÜLLEN PREMIUM

- DIN A4 hoch
- Material: Rücken, farbige Hartfolie; Vorderteil, transparente Weichfolie
- Stärke: 0,20 mm

2196 06 blau, 19 transparent ☞ Beutel à 10 Stück

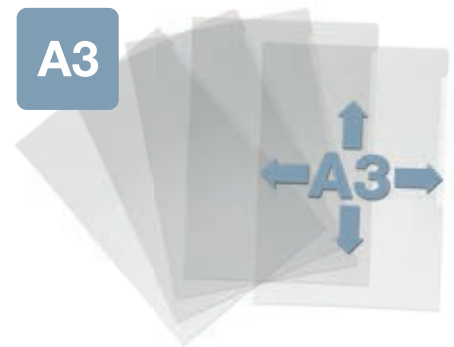

SICHTTASCHEN

- Mit mittig geschweißter Lochung
- Für Aushänge
- Im Hochformat
- Schmalseite oben offen
- Aus extrastarker strapazierfähiger Folie
- Mit Schutzklappe
- Dokumentenecht

SICHTTASCHEN DIN A4

2307 19 transparent

☞ Beutel à 10 Stück

SICHTTASCHEN DIN A5

2306 19 transparent

☞ Beutel à 10 Stück

SICHTTASCHEN DIN A6

2302 19 transparent

☞ Beutel à 10 Stück



ETIKETTEN-SCHUTZHÜLLEN

- Aufhängeloch in der Mitte
- Hochformat
- Oben offen
- Dokumentenecht



ETIKETTEN-SCHUTZHÜLLEN

- Format DIN A7
- # 2296 19 transparent
- ☞ Karton à 100 Stück
- Format DIN A6
- # 2297 19 transparent
- ☞ Karton à 100 Stück
- Format DIN A5
- # 2298 19 transparent
- ☞ Karton à 100 Stück

SCHUTZ- UND AUSWEISHÜLLEN

- Schmalseite oben offen
- Aus extrastarker strapazierfähiger Folie
- Mit Einreißschutz



Art.-Nr.	Innenmaß (B x H)	Geeignet für
2131	DIN A4 210 x 297 mm	Dokumente, Verträge, Urkunden, Zeugnisse, Versicherungspolizen, Rechnungen und Dokumente im Format DIN A4
2132	DIN A5 148 x 210 mm	Behandlungskarten, Lohnsteuerkarten, Kinder-Untersuchungshefte, Befundmitteilungen bis einschl. DIN A5
2133	DIN A6 105 x 148 mm	Sparbücher, Führerscheine (grau), Internationale Impfausweise, Behindertenausweise, Privatrezepte, Sammelhefte für Sammelpunkt-Aufkleber bis einschl. DIN A6
2134	DIN A7 74 x 105 mm	Personalausweise, Schülerscheine, Organspendeausweise Führerscheine (rosa), Bonushefte bis einschl. DIN A7
2137	DIN A8 52 x 74 mm	Pass- und Bewerbungsfotos, Briefmarken bis einschl. DIN A8
2135	59 x 86 mm	Sammelkarten und Werksausweise
2136	54 x 86 mm	Personalausweise (neu), Kredit- und Scheckkarten (EC-Karten), Führerscheine sowie Krankenversicherungskarten, Telefonkarten, Payback-Karten, Blutspenderausweise und Visitenkarten sowie weitere ID-1 Formate

DOPPELHÜLLEN

- Einstecklasche rechts und links
- Aus extrastarker strapazierfähiger Folie
- Mit Einreißschutz



Art.-Nr.	Innenmaß (B x H)	Geeignet für
2141	DIN A5 296 x 210 mm	Schulhefte, Vokabelhefte, Broschüren, Bedienungsanleitungen, Kinder-Untersuchungshefte und weitere Doppelformate DIN A5
2140	DIN A6 210 x 148 mm	Sparbücher und Führerscheine (grau) sowie weitere Doppelformate DIN A6
2138	DIN A7 148 x 105 mm	Schülerausweise, Blutdruck-Kontrollpässe, Behandlungsausweise mit Termin- und Verordnungsplänen sowie für weitere Doppelformate DIN A7
2139	195 x 133 mm	Für nationale Reisepässe bis Februar 2017
2142	Dreiteilige Hülle 210 x 105 mm	Kraftfahrzeugscheine (Kfz-Scheine)
2143	189 x 129 mm	Für nationale Reisepässe ab März 2017

SPEZIALHÜLLEN UND ZUBEHÖR



ORGANISATIONSHÜLLE

- 5-fach Teilung
- Für DIN A4-Dokumente
- Farbige Selbstklebetiketten zur Tabenbeschriftung

2316 19 transparent
 ☞ Beutel à 5 Stück



SCANHÜLLE/FAXHÜLLE/KOPIERHÜLLE

- Zum Faxen, Scannen oder Kopieren
- Für kleinformatige Vorlagen
- Transparenter Vorder- und weißer Rückendeckel
- Maße: 212 x 316 mm (B x H)

2346 02 weiß
 ☞ Beutel à 2 Stück



DIKTATHÜLLE

- Mit Tasche
- Für alle handelsüblichen Diktatkassetten
- Beschriftungsfenster im Visitenkartenformat auf dem Vorderdeckel
- Transparenter Vorder- und farbiger Rückendeckel

2347 06 blau, 16 beige
 ☞ 20 Stück im Karton



RFID SECURE

Schutz vor unbefugtem Auslesen von Daten



Kreditkartenhülle RFID SECURE

- Kartenschutzhülle für 1 Karte
- Schutz vor unbefugtem Auslesen der persönlichen Daten
- TÜV-geprüfter Schutz auf 13,56 MHz.
- Mit Daumenstanzung für schnellen Zugriff
- Innenmaße: 54 x 86 mm
- Außenmaße: 61 x 90 mm



Kreditkartenhülle RFID SECURE

- Nicht transparent
- # 8900 23 metallic silber
 ☞ Beutel à 10 Stück

Kreditkartenhülle RFID SECURE

- Transparente Vorderseite
- # 8903 19 transparent
 ☞ Beutel à 3 Stück

Weitere RFID-Secure-Produkte finden Sie auf Seite 235.

Kreditkartenetui RFID SECURE

- Kreditkartenetui für 8 Karten
 - Schutz vor unbefugtem Auslesen der persönlichen Daten
 - Innenmaße: 54 x 86 mm
- # 2309 58 anthrazit
 ☞ Packung à 10 Stück



KREDITKARTENETUI

- Mit eingeschweißten Taschen
- Für 10 Kredit-, Scheck- oder Mitgliedskarten
- Format bis zu 85 x 54 mm

2394 58 anthrazit
 ☞ 50 Stück im Displaykarton

AUSWEIS- UND KREDITKARTENHÜLLE

- Mit eingeschweißten Taschen
- Für 4 Kredit-, Scheck- oder Mitgliedskarten
- Format bis zu 85 x 54 mm
- Für 4 Ausweisdokumente im Format bis 80 x 115 mm

2397 58 anthrazit
 ☞ 25 Stück im Displaykarton

 **WWW.
DURABLE
.DE**

ZIP BAGS

- Reißverschluss tasche zur Archivierung oder zum Transport von Unterlagen und Utensilien

ZIP BAG A4

- Format A4

2479  01 schwarz
 5 Stück im Beutel

ZIP BAG A5

- Format A5

2480  01 schwarz
 5 Stück im Beutel

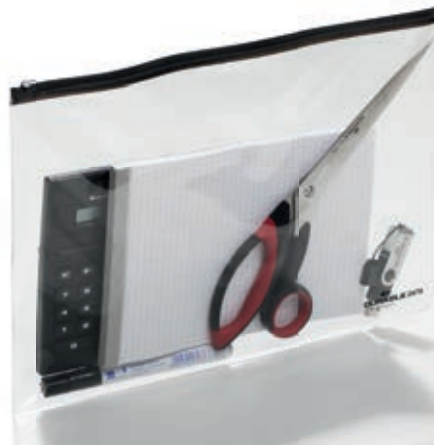

ABDECKSCHNIENEN

- Zum Verdecken und Schützen der Heftmechanik
- Für alle DURABLE-Hefter im Format A4 geeignet

2924  02 weiß
 Packung à 50 Stück



ABHEFTSCHIEBER



- Abheftschieber für Heftmechaniken
- Für praktische Ablage in Ordnern und Ringbüchern
- Passend für Art.-Nr.: 2512, 2570, 2573, 2579, 2580 und 2589

2996  02 weiß
 Packung à 50 Stück



FLEXI®-HEFTSTREIFEN

- Schnellhefter für ein Zusammenfassen von gelochten Dokumenten
- Archivierung in Ordnern und Ringbüchern
- Größe: 38 x 150 mm (B x H)
- Lochung: 60/80 mm

6901  00 farbig sortiert, 01 schwarz, 02 weiß, 03 rot, 04 gelb, 05 grün, 06 blau, 07 dunkelblau
 Packung à 250 Stück

6910  00 farbig sortiert
 Beutel à 25 Stück



FLEXIFIX®

- Selbstklebe-Heftstreifen für ein Zusammenfassen von gelochten Dokumenten
- Kleben auf glatten Flächen
- Größe: 38 x 150 mm (B x H)

6906  02 weiß
 Packung à 100 Stück



FLEXIFIX® SB-VERPACKUNG

- Selbstklebe-Heftstreifen für ein Zusammenfassen von gelochten Dokumenten
- Kleben auf glatten Flächen
- Größe: 38 x 150 mm (B x H)

6916  02 weiß
 Beutel à 10 Stück



HÄNGESCHIENE

- Zum Einschieben in dafür vorgesehene DURABLE-Hefter zur Ablage in Hängeregistraturen
- Aus robustem Metall

1531  26 vernickelt
 Packung à 25 Stück



FLEXIFIX® ECONOMY

- Selbstklebe-Heftstreifen für ein Zusammenfassen von gelochten Dokumenten
- Lackierte Heftmechanik aus Metall
- Kleben auf glatten Flächen
- Größe: 38 x 150 mm (B x H)

6908  02 weiß
 Packung à 100 Stück



Spezialhefter und Zubehör



Gesucht und schnell gefunden:
Die Hefter mit 5 Unterteilungen und separaten Heftmechaniken ermöglichen die übersichtliche Organisation von Projektakten. Das beschriftbare Deckblatt und die teilweise beschriftbaren Taben machen die Organisationshefter zu perfekten Ordnungshütern.

SPEZIALHEFTER

- Organisationshefter mit 5 Unterteilungen mit separaten Heftmechaniken garantiert Übersichtlichkeit
- Beschriftung des Deckblattes durch Einschieben in die transparente Vordertasche
- Zusätzliche Beschriftung durch seitlichen Beschriftungsstreifen und variabel einsetzbare Reiter
- Abhängbar durch variabel einsetzbare Hängeschiene
- Einfache und professionelle Beschriftung mit der kostenlosen Beschriftungssoftware DURAPRINT® unter www.duraprint.de

➔ **WWW.
DURAPRINT
.DE**



PERSONALHEFTER

- Verwendbar als kompakte übersichtliche Personalakte
- Vordrucktes Deckblatt und Tabo für den direkten Einsatz als Personalakte
- Rückendeckel mit Innentasche für zusätzlich ungelochte Unterlagen
- Inkl. Hängeschiene

2554 06 blau
 1 Stück im Karton

2555 06 blau, 10 grau
 5 Stück im Karton

KUNSTSTOFF-RASTREITER

- Mit blanko Einsteckschildern
- Kopfhöhe 15 mm
- Kopfbreite 60 mm
- Passend für Art.-Nr.: 2554, 2555 und 2556

1893 19 transparent
 25 Stück im Karton



ORGANISATIONSHEFTER

- Verwendbar als kompakte übersichtliche Projektakte
- Vordruckte Deckblätter und Tabo für den Einsatz als Maschinen-, Kfz- oder Mietakte
- Rückendeckel mit Innentasche für zusätzlich ungelochte Unterlagen
- Inkl. Hängeschiene

2556 06 blau
 5 Stück im Karton



ORGANISATIONSHEFTER DIVISOFLEX®

- Organisationshefter mit 5 Unterteilungen mit separaten Heftmechaniken garantiert Übersichtlichkeit
- Beschriftung des Deckblattes durch Einschieben in die transparente Vordertasche
- Abhängbar durch variabel einsetzbare Hängeschiene
- Einfache und professionelle Beschriftung mit der kostenlosen Beschriftungssoftware DURAPRINT® unter www.duraprint.de

2557 06 blau
 5 Stück im Karton

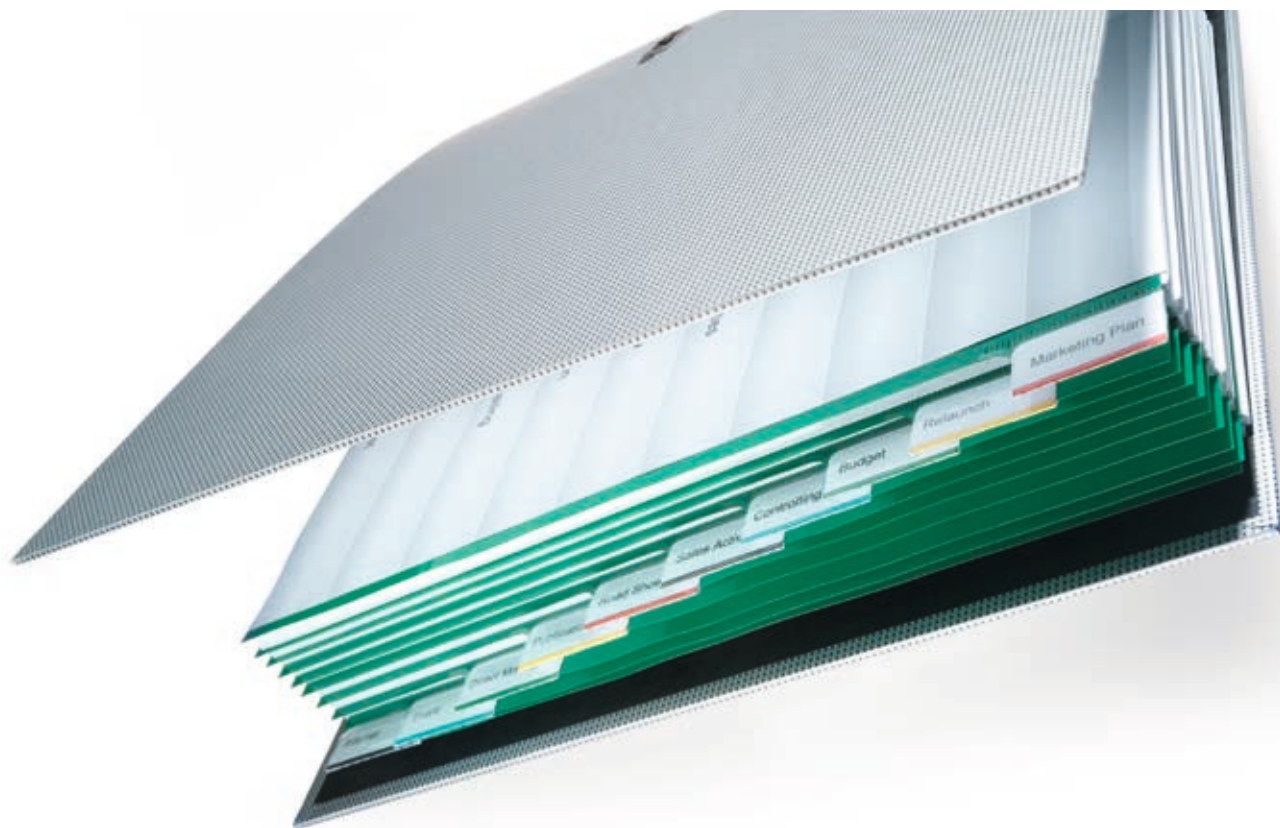

Register

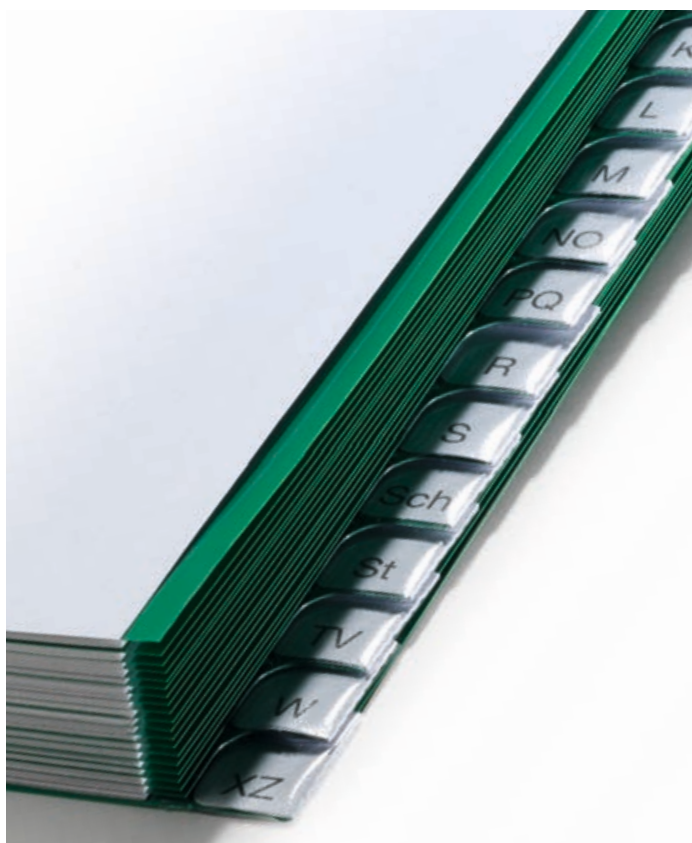

Zeit sparen durch bessere Übersicht und Ordnung. Das DURABLE Registersortiment zeichnet sich sowohl durch die hohe Qualität der eingesetzten Materialien als auch durch die enorme Variantenvielfalt aus und bietet zudem viele Möglichkeiten für individuelle Sonderanfertigungen.

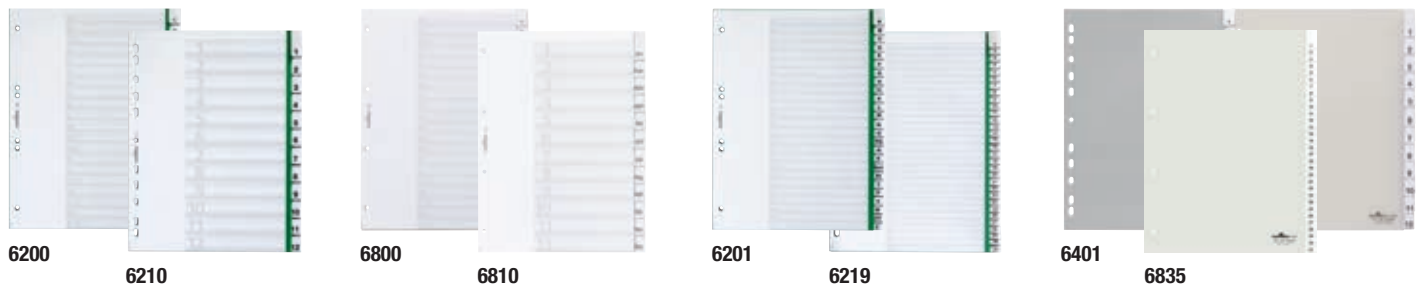
REGISTER MIT UMSCHWEIßTEN TABEN UND EINGESCHOBENEN, BEDRUCKTEN EINSTECKSCHILDERN

Format	Einsteckschilder		Teilung	Deckblatt*	PP	Lochung mm	Art.-Nr.	Farb-Nr./Farbe
	eingeschoben	blanko*						
A4 hoch, volldeckend	A-Z	x	20	x		60/80 + 80x80x80	6200	05 grün
		x	20	x		80x80x80	6800	19 transparent
		x	25	x		60/80 + 80x80x80	6201	05 grün
		x	20		x	Universallochung	6401	10 grau
	1-12	x	12	x		Universallochung	6210	05 grün
	Jan.-Dez.	x	12	x		80x80x80	6810	19 transparent
	1-31	x	31	x		Universallochung	6219	05 grün
	1-31	x	31			80x80x80	6819	19 transparent
A4 hoch, Überbreite für Prospekthüllen	1-12	x	12			80x80x80	6835	19 transparent

 EDV-beschriftbar mit DURAPRINT unter www.duraprint.de
 1 Stück

REGISTER MIT UMSCHWEIßTEN TABEN UND EINSTECKSCHILDERN

Format	Einsteckschilder		Teilung	Deckblatt*	PP	Lochung mm	Art.-Nr.	Farb-Nr./Farbe
	eingeschoben	blanko*						
A4 hoch, volldeckend	5	x	1-5	x		Universallochung	6220	05 grün
		x	1-5		x	Universallochung	6440	10 grau
		x	1-5	x		80x80x80	6820	19 transparent
	10	x	1-10	x		Universallochung	6221	05 grün
		x	1-10		x	Universallochung	6441	05 grün, 10 grau
		x	1-10	x	x	Universallochung	6441	02 weiß
		x	1-10	x		80x80x80	6821	19 transparent
	12	x	1-12, Jan.-Dez.		x	Universallochung	6410	05 grün, 10 grau
		x	1-12, Jan.-Dez.	x	x	Universallochung	6410	02 weiß
	15	x	1-15, A-Z	x		60/80 + 80x80x80	6222	05 grün
		x	1-15, A-Z		x	Universallochung	6442	10 grau
		x	1-15, A-Z	x		80x80x80	6822	19 transparent
	20	x	1-20, A-Z	x		60/80 + 80x80x80	6223	05 grün
		x	1-20, A-Z		x	Universallochung	6443	10 grau
x		1-20, A-Z	x		80x80x80	6823	19 transparent	
25	x	1-25, A-Z	x		60/80 + 80x80x80	6224	05 grün	
	x	1-25, A-Z	x		80x80x80	6824	19 transparent	
A4 hoch, Überbreite für Prospekthüllen	10	x	1-10			80x80x80	6831	19 transparent
	12	x	1-12, Jan.-Dez.			Universallochung	6446	10 grau
	20	x	1-20, A-Z			80x80x80	6833	19 transparent

 EDV-beschriftbar mit DURAPRINT unter www.duraprint.de
 1 Stück

HÜLLENREGISTER MIT UMSCHWEISSTEN, FARBIGEN TABEN UND EINSTECKSCHILDERN

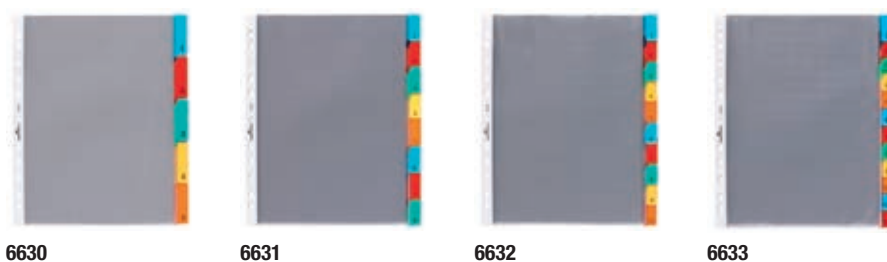

Format	Teilung	Einsteckschilder	bedruckt	Lochung mm	Art.-Nr.	Farb-Nr./Farbe
A4 hoch	5	x	1–5	Universallochung	6630	19 transparent
	8	x	1–8	Universallochung	6631	19 transparent
	10	x	1–10	Universallochung	6632	19 transparent
	12	x	1–12, Jan.–Dez.	Universallochung	6633	19 transparent

EDV-beschriftbar mit DURAPRINT unter www.duraprint.de

1 Stück

REGISTER MIT GEPRÄGTEN TABEN



Format	Tab/Prägung	Teilung	Deckblatt*	PP	Lochung mm	Art.-Nr.	Farb-Nr./Farbe		
A4 hoch, volldeckend	A–Z	20	x	x	60/80 + 80x80x80	6150	02 weiß		
		20		x	60/80 + 80x80x80	6510	10 grau		
		20			Universallochung	6513**	10 grau		
		20			Universallochung	6168	01 schwarz, 02 weiß		
		24	x	x	Universallochung	6164	02 weiß		
		24		x	Universallochung	6508	10 grau		
		1–5	5		x	Universallochung	6505	10 grau	
		1–10	10		x	Universallochung	6511	10 grau	
		1–10	12	x	x	Universallochung	6162	02 weiß	
		1–12	12		x	Universallochung	6512	10 grau	
	A4 hoch, teildeckend	A–Z	12	x	x	Universallochung	6112	02 weiß	
			15		x	Universallochung	6524	10 grau	
			20	x	x	Universallochung	6163	02 weiß	
			20		x	Universallochung	6522	10 grau	
			31		x	Universallochung	6523	10 grau	
		1–31	31	x	x	Universallochung	6160	02 weiß	
			52			Universallochung	6157***	05 grün	
			52			x	Universallochung	6504***	10 grau
			12		x	Universallochung	6514	10 grau	
			12	x	x	Universallochung	6114	02 weiß	
Dez.–Jan.	12		x	Universallochung	6507	10 grau			
A4 hoch, Überbreite für Prospekthüllen	A–Z	20		x	60/80	6100	02 weiß		
		20		x	60/80	6500	10 grau		
		20		x	60/80	6503**	10 grau		
A4 hoch, Überbreite für Prospekthüllen	A–Z	20		x	Universallochung	6520	10 grau		
A5 hoch	A–Z	20		x	45x65x45 + 80	6550	10 grau		

* EDV-beschriftbar mit DURAPRINT® unter www.duraprint.de / ** internationales Alphabet / *** mit zwei Abläufen (1–26, 27–52) / PP=Polypropylen

1 Stück

REGISTER MIT FARBIGEN TABEN



6730



6741



6750

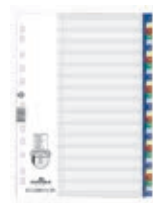

6756



6747



6759

Format	Tabe/Prägung	Teilung	Deckblatt*	PP	Lochung mm	Art.-Nr.	Farb-Nr./Farbe
A4 hoch, volldeckend	blanko	5	x	x	Universallochung	6730	27 farbiger Verlauf
		5	x	x	Universallochung	6732	27 farbiger Verlauf
		10	x	x	Universallochung	6740	27 farbiger Verlauf
		10	x	x	Universallochung	6743	27 farbiger Verlauf
		10	x	x	Universallochung	6741**	27 farbiger Verlauf
	A-Z	20		x	Universallochung	6755	27 farbiger Verlauf
	1-12	12	x	x	Universallochung	6750	27 farbiger Verlauf
	blanko	20	x	x	Universallochung	6758	27 farbiger Verlauf
A4 hoch, Überbreite	blanko	5	x	x	Universallochung	6737***	27 farbiger Verlauf
		10	x	x	Universallochung	6747***	27 farbiger Verlauf
		20	x	x	Universallochung	6759***	27 farbiger Verlauf
		31		x	Universallochung	6756	27 farbiger Verlauf

* EDV-beschriftbar mit DURAPRINT® unter www.duraprint.de / ** mit bedrucktem Deckblatt und zusätzlichem Indexblatt mit Angabe aller wichtigen Versicherungen (Kfz, Hausrat, etc.) / *** Deckblatt nicht EDV-beschriftbar, da überbreit / PP=Polypropylen

packaging1 Stück

LEITKARTEN MIT UMSCHWEISSTEN TABEN



Format	Teilung	Materialstärke mm	Tabbreite mm	Art.-Nr.	Farb-Nr./Farbe
DIN A4 quer	5/5	0,3	40	3141	11 braun
DIN A5 quer	5/5	0,3	40	3151	11 braun
DIN A6 quer	5/5	0,3	25	3160	11 braun

Packung à 25 Stück mit Einsteckschildern blanko und bedruckt (Jan.-Dez., 0-31*, A-Z)
* Zur Verwendung dieser Einsteckschilder sind zwei Leitkartensätze notwendig.

LEITKARTEN UND LEITREGISTER AUS PRESSSPAN



Format	Teilung	Materialstärke mm	Tabbreite mm	Art.-Nr.	Farb-Nr./Farbe
DIN A4 quer	5/5	0,6	40	4245	11 braun
DIN A5 quer	5/5	0,6	40	4255	11 braun

Packung à 25 Stück mit eingeschobenen, bedruckten Einsteckschildern A-Z (25-tlg.)
Zusätzlich beiliegender Bogen mit Einsteckschildern blanko und bedruckt (Jan.-Dez., 0-31*, A-Z)
* Zur Verwendung dieser Einsteckschilder sind zwei Leitkartensätze notwendig.

LEITREGISTER MIT GEPRÄGTEN TABEN



Format	Teilung	Tabe / Prägung	Materialstärke mm	Tabbreite mm	PP	Art.-Nr.	Farb-Nr./Farbe
DIN A5 quer	5/5	A-Z (25-tlg.)	0,3	40	x	3650	02 weiß, 03 rot, 04 gelb, 05 grün, 06 blau
DIN A6 quer	5/5	A-Z (25-tlg.)	0,3	25	x	3660	02 weiß, 03 rot, 04 gelb, 05 grün, 06 blau
DIN A7 quer	5/5	A-Z (25-tlg.)	0,3	20	x	3670	02 weiß, 03 rot, 04 gelb, 05 grün, 06 blau

Packung à 25 Stück / PP=Polypropylen

**WWW.
DURABLE
.DE**

KARTEIKÄSTEN

- Abschließbar mit Schloss
- Aus pulverbeschichtetem Stahlblech
- Stapelbar
- Mit Handgriff und Etikettenfenster
- 1 schwarze Kartestütze



KARTEIKASTEN A4

- Für Kartenmaß DIN A4, 210 x 297 mm
- Kapazität ca. 1.500 Karteikarten
- Außenmaße: 351 x 271 x 455 mm (B x H x T)
- Innenmaße: 300 x 230 x 380 mm (B x H x T)

3351 ▲ 10 grau
 ☞ 1 Stück

KARTEIKASTEN A6

- Für Kartenmaß DIN A6, 105 x 148 mm
- Kapazität ca. 1.500 Karteikarten
- Außenmaße: 199 x 155 x 420 mm (B x H x T)
- Innenmaße: 155 x 115 x 335 mm (B x H x T)

3352 ▲ 10 grau
 ☞ 1 Stück

KARTEIKASTEN A5

- Für Kartenmaß DIN A5, 148 x 210 mm
- Kapazität ca. 1.500 Karteikarten
- Außenmaße: 260 x 207 x 420 mm (B x H x T)
- Innenmaße: 215 x 160 x 350 mm (B x H x T)

3353 ▲ 10 grau
 ☞ 1 Stück

KARTEIKASTEN A5 DUO

- Mit 2 Schüben
- Für Kartenmaß DIN A5, 148 x 210 mm
- Kapazität ca. 2 x 1.500 Karteikarten (gesamt 3.000 Stück)
- Außenmaße: 520 x 207 x 420 mm (B x H x T)
- Innenmaße pro Schub: 215 x 160 x 350 mm (B x H x T)

3354 ▲ 10 grau
 ☞ 1 Stück

KARTEIKASTEN 170/235

- Für Kartenmaß 170 x 235 mm
- Kapazität ca. 1.500 Karteikarten
- Außenmaße: 284 x 225 x 420 mm (B x H x T)
- Innenmaße: 235 x 170 x 350 mm (B x H x T)

3355 ▲ 10 grau
 ☞ 1 Stück

BUCHSTÜTZEN

BUCHSTÜTZEN S

- Aus Stahlblech
- Sehr robust
- Pulverbeschichtet
- Maße: 130 x 123 x 123 mm (B x H x T)

3243 ▲ 01 schwarz, 10 grau, 23 metallic silber
 ☞ 1 Stück

BUCHSTÜTZEN L

- Aus Stahlblech
- Sehr robust
- Pulverbeschichtet
- Maße: 160 x 220 x 160 mm (B x H x T)

3244 ▲ 01 schwarz, 10 grau, 23 metallic silber
 ☞ 1 Stück



SORTIERRECK 3-TEILIG

- Aus Stahlblech, pulverbeschichtet
- 3 Fächer zum übersichtlichen Sortieren von Unterlagen
- Wandbefestigung möglich
- Seitliches Etikettenfenster
- Für A4-/Folio-Format
- Maße: 360 x 205 x 250 mm (B x H x T)

3359 ▲ 01 schwarz, 10 grau
 ☞ 1 Stück

VORORDNER

- Metallrücken mit reißfesten Schuppen aus PP
- Zum praktischen Vorsortieren
- Mit alphabetischer (A–Z) und numerischer (1–31) Unterteilung
- Inkl. Aufhängeöse

3700 ▲ 06 blau
 ☞ 1 Stück

SORTIERRECK 5-TEILIG

- Aus Stahlblech, pulverbeschichtet
- 5 Fächer zum übersichtlichen Sortieren von Unterlagen
- Wandbefestigung möglich
- Seitliches Etikettenfenster
- Für A4-/Folio-Format
- Maße: 360 x 330 x 250 mm (B x H x T)

3360 ▲ 01 schwarz, 10 grau
 ☞ 1 Stück



SORTIERRECK 8-TEILIG

- Aus Stahlblech, pulverbeschichtet
- 8 Fächer zum übersichtlichen Sortieren von Unterlagen
- Wandbefestigung möglich
- Seitliches Etikettenfenster
- Für A4-/Folio-Format
- Maße: 360 x 540 x 250 mm (B x H x T)

3361 ▲ 01 schwarz, 10 grau
 ☞ 1 Stück





Blockmappen/Blockklemmen



Lose Unterlagen in der Klemme:
Die Blockmappen und Blockklemmen von
DURABLE arbeiten mit und halten alle Unterlagen
fest. In verschiedenen Ausführungen erhältlich.



BLOCKMAPPE

- Für Format DIN A4
- Mit Tasche im Rückendeckel zur Arretierung des Blockrückens
- Große Dreiecktasche im Vorderdeckel

2355 01 schwarz, 03 rot, 06 blau
 5 Stück im Karton

BLOCKMAPPE

- Für Format DIN A4
- Mit Innentasche im Vorderdeckel

2357 01 schwarz, 07 dunkelblau
 5 Stück im Karton

BLOCKMAPPE

- Für Format DIN A5
- Mit großer Dreiecktasche im Vorderdeckel

2359 01 schwarz
 5 Stück im Karton



SPEZIAL-BLOCKMAPPE DIN A4+

- Für DIN A4 und Übergrößen
- Mit Einschlagblatt für Durchschreibesätze
- Stifthalter
- Einstecktaschen im Vorderdeckel

2332 01 schwarz
 5 Stück im Karton



BLOCKKLEMME

- Für Format DIN A4
- Mit starker, rutschhemmender Federklemme
- Tasche für Blockrücken
- Herausziehbare Aufhängeöse

2350 01 schwarz, 07 dunkelblau
 5 Stück im Karton



KLEMMHEBEL-MAPPE

- Innentasche im Vorderdeckel
- Für ungelochte Unterlagen
- Einlegen und Entnehmen durch einfachen Hebeldruck
- Fassungsvermögen: 1–100 Blatt DIN A4

2230 01 schwarz
 5 Stück im Karton



KLEMMHEBEL-MAPPE

- Mit selbstklebendem Beschriftungsstreifen
- Für ungelochte Unterlagen
- Einlegen und Entnehmen durch einfachen Hebeldruck
- Fassungsvermögen: 1–100 Blatt DIN A4

2245 06 blau
 10 Stück im Karton



KLEMMBRETT A4

- Mit Klemmfeder
- Für DIN A4-Dokumente
- Aus Aluminium
- Mit Klarlackschicht
- Maße: 227 x 344 x 1 mm (B x H x T)

3390 23 metallic silber
 1 Stück



KLEMMBRETT A4 L

- Mit Klemmfeder
- Für DIN A4-Dokumente
- Mit seitlicher Öffnung für lose Blätter
- Aus Aluminium
- Mit Klarlackschicht
- Maße: 230 x 325 x 9 mm (B x H x T)

3391 23 metallic silber
 1 Stück

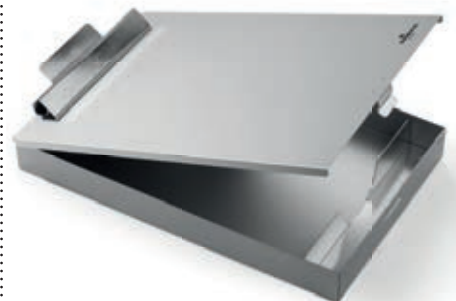

KLEMMBRETT A4 BOX

- Mit Klemmfeder
- Für DIN A4-Dokumente
- Von unten aufklappbar für die Aufbewahrung von Dokumenten
- Aus Aluminium
- Mit Klarlackschicht
- Kapazität 25 mm
- Maße: 230 x 350 x 40 mm (B x H x T)

3392 23 metallic silber
 1 Stück



Hängemappen und Zubehör



Die Hängemappen und -hefter sind perfekt für die übersichtliche platzsparende Archivierung von Unterlagen. Sie sind stark belastbar und mit dem passenden Zubehör flexibel in Schränken, Schüben und auf dem Schreibtisch einsetzbar.



EINHÄNGE-SICHTHEFTER

- Abheften von Unterlagen im Format A4
- Aufbewahrung von ungelochten Unterlagen in der Innentasche
- Transparenter Vorder- und farbiger Rückendeckel
- Optional abheftbar in Ordnern und Ringbüchern durch Universallochung
- Nachrüstbar mit Hängeschiene
- Art.-Nr.: 1531 und 50 mm-Reiter Art.-Nr.: 2569

2560 03 rot, 06 blau, 10 grau
 ☞ 25 Stück im Karton



EINHÄNGE-SICHTHEFTER ECONOMY

- Archivierung von gelochten Unterlagen im Format A4 durch Heftmechanik
- Mit Universallochung zum Abheften in Ordnern und Ringbüchern
- Sicht auf Unterlagen durch transparenten Vorderdeckel
- Differenzierung durch farbigen Rückendeckel
- Ausbewahrung von losen Unterlagen durch Innentasche im Rückendeckel
- Abhängbar in einer Hängeregistratur Zukaufartikel Art.-Nr.: 1531, dieser ist nicht im Lieferumfang enthalten

2561 06 blau
 ☞ 50 Stück im Karton



HÄNGEMAPPE

- Archivierung von ungelochten Unterlagen im Format A4
- Die Bodenfalte passt sich der Füllmenge an
- Stabilität durch solide Kunststoff-Hängeschiene
- Hängemappe ist seitlich offen
- Inkl. 60 mm-Reiter sowie Einsteckschilder blanko und A-Z

2563 10 grau
 ☞ 25 Stück im Karton



HÄNGEMAPPE

- Archivierung von gelochten Unterlagen im Format A4 durch Heftmechanik
- Stabilität durch solide Kunststoff-Hängeschiene
- Hängemappe ist seitlich offen
- Inkl. 60 mm-Reiter sowie Einsteckschilder blanko und A-Z

2565 10 grau
 ☞ 25 Stück im Karton



HÄNGEHEFTER

- Archivierung von gelochten Unterlagen im Format A4 durch Heftmechanik
- Stabilität durch solide Kunststoff-Hängeschiene
- Archivierung von zusätzlichen losen Blättern durch Innentasche im Rückenteil
- Sicht auf Unterlagen durch transparenten Vorderdeckel, Rückendeckel grau
- Inkl. 60 mm-Reiter sowie Einsteckschilder blanko und A-Z

2602 10 grau
 ☞ 25 Stück im Karton

HÄNGEMAPPE

- Archivierung von ungelochten Unterlagen im Format A4
- Die Bodenfalte passt sich der Füllmenge an
- Stabilität durch solide Kunststoff-Hängeschiene
- Seitliche Laschen verhindern das Herausfallen der Unterlagen
- Bequeme Entnahme der Unterlagen durch zusätzlich gefalztes umlegbares Vorderdeckel
- Inkl. 60 mm-Reiter sowie Einsteckschilder blanko und A-Z

2601 10 grau
 ☞ 25 Stück im Karton

Passende Hängemappenwagen von DURABLE finden Sie ab Seite 66.





HÄNGESICHTTASCHE

- Archivierung von ungelochten Unterlagen im Format A4
- Stabilität durch solide Kunststoff-Hängeschiene
- Inkl. 60 mm-Reiter sowie Einsteckschilder blanko und A-Z

2604 19 transparent
 ☞ 25 Stück im Karton

Passende Hängemappenwagen von DURABLE finden Sie ab Seite 66.



KUNSTSTOFF-REITER

- 60 mm breit
- Mit Einsteckschildern blanko und bedruckt A-Z, 25-teilig
- Für Art.-Nr.: 2563, 2565, 2601, 2602 und 2604

1868 19 transparent
 ☞ Packung à 25 Stück



KUNSTSTOFF-REITER

- Zur Kennzeichnung des DURABLE Hefters Art. Nr. 2560
- Breite: 50 mm

2569 19 transparent
 ☞ Packung à 25 Stück

CARRY® HÄNGEMAPPENKORB

- Hängekorb für ca. 30 Hängemappen im Format A4
- Schneller Zugriff auf täglich benötigte Unterlagen
- Flexibler Einsatz in Schreibtischschüben und Schränken

CARRY® Blauer Engel

- Platzsparend zusammenklappbar
- Stabil und bruchsicher
- Maße: 362 x 260 x 320 mm (B x H x T)
- Spurbreite: 330 mm

2600 58 anthrazit
 ☞ 1 Stück



CARRY® PLUS

- Platzsparend zusammenklappbar
- Übereinander stapelbar
- Einfache Montage durch Steckverbindung
- Maße: 360 x 270 x 320 mm (B x H x T)
- Spurbreite: 330 mm

2611 01 schwarz, 06 blau
 ☞ 1 Stück





HÄNGEMAPPEN-RACK

- Hängemappen-Gestell aus Metall für 30 bis 40 Hängemappen (Lieferung ohne Hängemappen)
- Geeignet für A4 und Folio Format
- Lieferung erfolgt demontiert mit Montageanleitung
- Maße: 350 x 285 x 370 mm (B x H x T)

3123 ♀ 23 metallic silber
 📦 1 Stück



**WWW.
 DURABLE
 .DE**



HÄNGESCHIENE

- Zum Einschieben in dafür vorgesehene DURABLE-Hefter zur Ablage in Hängeregistraturen
- Aus robusten Metall

1531 ♀ 26 vernickelt
 📦 Packung à 25 Stück





Adressmanagement



Der Einsatz von handschriftlich geführten Kontakten ist auch im Zeitalter von PC, Tablet & Co. nicht wegzudenken. DURABLE bietet die passenden Produkte für ein erfolgreiches und übersichtliches Adressenmanagement.

VISIFIX®

- Professionelle Visitenkartenorganisation
- Mit Ringbüchern, Alben, Karteien und Visitenkartenspendern



VISIFIX® PRO

- Visitenkartenringbuch
- Matte Oberfläche mit silberfarbener Applikation
- Mit 25 Hüllen
- Für 200 Visitenkarten im Format 90 x 57 mm
- 12-teiliges Register von A-Z
- Erweiterungssatz Art.-Nr.: 2387
- Erweiterbar um 80 Karten

2461 58 anthrazit
 ☞ 1 Stück



VISIFIX® PRO A4

- Visitenkartenringbuch
- Matte Oberfläche mit silberfarbener Applikation
- Mit 20 Hüllen
- Für 400 Visitenkarten im Format 90 x 57 mm
- 12-teiliges Register von A-Z
- Erweiterungssatz Art.-Nr.: 2389
- Erweiterbar um 200 Karten

2462 58 anthrazit
 ☞ 1 Stück



VISIFIX® PLUS

- Ringbuch
- Matte Oberfläche mit silbernen Zierstreifen
- Für Visitenkarten sowie Telefon- und Faxnummern
- 2 Register A-Z
- 12 Hüllen für Visitenkarten im Format 90 x 57 mm
- 12 Kartoneinlagen für 72 Telefon- und Faxnummern
- Mit Art.-Nr.: 2387 um 80 Karten oder mit Art.-Nr.: 2449 um 60 Einträge erweiterbar
- Maße: 145 x 255 mm (B x H)

2372 58 anthrazit
 ☞ 1 Stück



VISIFIX®

- Visitenkartenringbuch
- Matte Oberfläche mit silbernen Zierstreifen
- Mit 25 Hüllen
- Für 200 Visitenkarten im Format 90 x 57 mm
- 12-teiliges Register A-Z
- Mit Art.-Nr.: 2387 um 80 Karten erweiterbar
- Maße: 145 x 255 mm (B x H)

2385 07 dunkelblau, 58 anthrazit
 ☞ 1 Stück



VISIFIX® A4

- Visitenkartenringbuch
- Matte Oberfläche mit silbernen Zierstreifen
- 20 Hüllen
- Für 400 Visitenkarten im Format 90 x 57 mm
- 12-teiliges Register A-Z
- Mit Art.-Nr.: 2389 um 200 Karten erweiterbar
- Maße: 255 x 315 mm (B x H)

2388 07 dunkelblau, 58 anthrazit
 ☞ 1 Stück



VISIFIX® 96

- Visitenkartenalbum
- Matte Oberfläche mit silbernen Zierstreifen
- Eingeschweißte Hüllen
- Für 96 Visitenkarten im Format 90 x 57 mm
- Maße: 118 x 250 mm (B x H)

8581 07 dunkelblau, 58 anthrazit
 ☞ 1 Stück



ERWEITERUNGSSATZ FÜR ART.-NR.: 2372, 2383, 2385, 2403, 2441 UND 2461

- 10 Visitenkartenhüllen
- Für 80 Visitenkarten im Format 90 x 57 mm

2387 19 transparent
 ☞ Beutel à 10 Stück

VISITENKARTENHÜLLEN DIN A4

- 10 Visitenkartenhüllen
- Für 200 Visitenkarten im Format 90 x 57 mm
- Erweiterungssatz für Art.-Nr.: 2384, 2388, 2409 und 2462
- Passend für alle Ringbücher und Ordner in DIN A4

2389 19 transparent
 ☞ Beutel à 10 Stück





VISIFIX® CENTIUM

- Visitenkartenringbuch
- Mattglänzende Oberfläche mit Zahlenmotiv
- 25 Hüllen
- Für 200 Visitenkarten im Format 90 x 57 mm
- 12-teiliges Register A–Z
- Mit Art.-Nr.: 2387 um 80 Karten erweiterbar
- Maße: 145 x 255 mm (B x H)

2403 01 schwarz
 1 Stück



VISIFIX® CENTIUM A4

- Visitenkartenringbuch
- Mattglänzende Oberfläche mit Zahlenmotiv
- 20 Hüllen
- Für 400 Visitenkarten im Format 90 x 57 mm
- 12-teiliges Register A–Z
- Mit Art.-Nr.: 2389 um 200 Karten erweiterbar
- Maße: 315 x 255 mm (B x H)

2409 01 schwarz
 1 Stück



VISIFIX® 400

- Visitenkartenalbum
- Format DIN A4
- Oberfläche Lederoptik
- Eingeschweißte Hüllen
- Für 400 Visitenkarten im Format 90 x 57 mm
- Maße: 230 x 310 mm (B x H)

2445 01 schwarz
 1 Stück



VISIFIX® A4

- Visitenkartenringbuch
- Oberfläche Lederoptik
- 20 Hüllen
- Für 400 Visitenkarten im Format 90 x 57 mm
- 12-teiliges Register A–Z
- Mit Art.-Nr.: 2389 um 200 Karten erweiterbar
- Maße: 255 x 315 mm (B x H)

2384 11 braun
 1 Stück



VISIFIX®

- Visitenkartenringbuch
- Oberfläche Lederoptik
- 25 Hüllen
- Für 200 Visitenkarten im Format 90 x 57 mm
- 12-teiliges Register A–Z
- Mit Art.-Nr.: 2387 um 80 Karten erweiterbar
- Maße: 145 x 255 mm (B x H)

2383 01 schwarz, 11 braun
 1 Stück



VISIFIX® 72

- Visitenkartenalbum
- Oberfläche Lederoptik
- Eingeschweißte Hüllen
- Für 72 Visitenkarten im Format 90 x 57 mm
- Maße: 115 x 195 mm (B x H)

2400 01 schwarz
 1 Stück

➔ **WWW.
DURABLE
.DE**



VISIFIX® 96

- Visitenkartenalbum
- Oberfläche Lederoptik
- Eingeschweißte Hüllen
- Für 96 Visitenkarten im Format 90 x 57 mm
- Maße: 115 x 253 mm (B x H)

2380 01 schwarz, 11 braun
 1 Stück



VISIFIX® 128

- Visitenkartenalbum
- Oberfläche Lederoptik
- Eingeschweißte Hüllen
- Für 128 Visitenkarten im Format 90 x 57 mm
- Maße: 115 x 253 mm (B x H)

2308 01 schwarz
 1 Stück



VISIFIX® 192

- Visitenkartenalbum
- Oberfläche Lederoptik
- Eingeschweißte Hüllen
- Für 192 Visitenkarten im Format 90 x 57 mm
- Maße: 115 x 253 mm (B x H)

2402 01 schwarz
 1 Stück



VISIFIX® ECONOMY

- Visitenkartenringbuch
- Matte Oberfläche
- 12 Hüllen
- Für 96 Visitenkarten im Format 90 x 57 mm
- 6-teiliges Register A-Z
- Mit Art.-Nr.: 2387 um 80 Karten erweiterbar
- Maße: 145 x 255 mm (B x H)

2441 01 schwarz
 1 Stück



VISIFIX® A4 ECONOMY

- Visitenkartenringbuch
- Matte Oberfläche
- 20 Hüllen
- Für 400 Visitenkarten im Format 90 x 57 mm
- 12-teiliges Register A-Z
- Mit Art.-Nr.: 2389 um 200 Karten erweiterbar
- Maße: 255 x 315 mm (B x H)

2444 01 schwarz
 1 Stück



VISIFIX® ROTATIONSKARTEI

- Rotationskartei
- Für die Archivierung von Visitenkarten
- Mit 200 Visitenkartenhüllen im Format 104 x 72 mm
- Für 400 Karten
- 25-teiliges Register A–Z
- Gezielter Zugriff durch Rollmechanismus
- Leichtes Entnehmen und Einstecken der Hüllen

2481 01 schwarz, 23 metallic silber

☞ 1 Stück



VISIFIX® FLIP VEGAS

- Rotationskartei
- Für die Archivierung von Visitenkarten
- 200 Visitenkartenhüllen im Format 104 x 72 mm
- Für 400 Karten
- 25-teiliges Register A–Z
- Gezielter Zugriff durch Rollmechanismus
- Leichtes Entnehmen und Einstecken der Hüllen
- Maße: 215 x 120 x 185 mm (B x H x T)

2417 01 schwarz, 02 weiß, 23 metallic silber

☞ 1 Stück



VISIFIX® FLIP DUO VEGAS

- Rotationskartei
- Doppeltes Füllvermögen
- Für die Archivierung von Visitenkarten
- 300 Visitenkartenhüllen im Format 104 x 72 mm
- Für 600 Karten
- Erweiterbar auf 800 Visitenkarten
- 25-teiliges Register A–Z
- 40 beidseitig bedruckte Karteikarten für handgeschriebene Adressen
- Maße: 330 x 120 x 185 mm (B x H x T)

2443 01 schwarz

☞ 1 Stück



VISIFIX® CUBO

- Rotationskartei
- 150 Visitenkartenhüllen im Format 104 x 72 mm
- Für 300 Visitenkarten
- 25-teiliges Register A–Z
- Maße: 215 x 120 x 185 mm (B x H x T)

2447 01 schwarz

☞ 1 Stück



VISIFIX® DESK VEGAS

- Visitenkartenkartei
- 100 Hüllen im Format 104 x 72 mm
- Für 200 Visitenkarten
- 12-teiliges Register A–Z
- Maße: 131 x 67 x 245 mm (B x H x T)

2413 01 schwarz, 02 weiß, 23 metallic silber

☞ 1 Stück



ERWEITERUNGSSATZ FÜR VISIFIX® FLIP/VISIFIX® DESK/VISIFIX® CUBO

- 40 Visitenkartenhüllen
- Für Art.-Nr.: 2413, 2417, 2443, 2447 und 2481

2418 19 transparent

☞ Beutel à 40 Stück



BUSINESS CARD BOX

- Aus Aluminium
- Für 20 Visitenkarten
- Visitenkartenformate bis zu 90 x 55 mm

2415 23 metallic silber
 ☞ 1 Stück



BUSINESS CARD BOX CHROME

- Verchromtes Stahlblech
- Für 15 Visitenkarten
- Visitenkartenformate bis 95 x 58 mm

2440 23 metallic silber
 ☞ 1 Stück



BUSINESS CARD BOX DUO

- Aus Aluminium
- Mit Trennfach
- Für 10 eigene und 10 neue Visitenkarten
- Visitenkartenformate 90 x 55 mm

2433 23 metallic silber
 ☞ 1 Stück



VISITKARTENHÜLLEN DIN A4

- 10 Visitenkartenhüllen
- Für 200 Visitenkarten im Format 90 x 57 mm
- Erweiterungssatz für Art.-Nr.: 2384, 2388, 2409 und 2462
- Passend für alle Ringbücher und Ordner in DIN A4

2389 19 transparent
 ☞ Beutel à 10 Stück



VISITKARTENSPENDER AUS ACRYL

- Für 50 Visitenkarten
- Kartenbreite bis zu 100 mm
- Strukturrielen bieten auch einzelnen Karten einen sichern Stand
- Beiliegende Klebepads für rückseitige Befestigung

2414 19 transparent
 ☞ 1 Stück



BUSINESS CARD DISPLAY BOX

- Aus hochtransparentem Kunststoff
- Mit vier Stufen
- Für 240 Visitenkarten
- Verbindung mehrerer Aufsteller möglich

2439 19 transparent
 ☞ 1 Stück

TEINDEX®

- Telefonringbücher und Karteien
- Für die organisierte Adressverwaltung
- Im Büro und für Zuhause
- Für Namen, Telefon-, Fax- und Handynummern sowie E-Mails und Internet-Adressen



TEINDEX®

- Telefonringbuch
- 25 Adresseinlagen
- Für 150 Einträge
- 12-teiliges Register A–Z
- Matte Oberfläche mit silbernen Zierstreifen
- Mit Art.-Nr.: 2449 um 60 Einträge erweiterbar
- Maße: 145 x 255 mm (B x H)

2375 07 dunkelblau, 58 anthrazit
 ☞ 1 Stück

ERWEITERUNGSSATZ FÜR ART.-NR.: 2372, 2375 UND 2442

- 10 Adresseinlagen für 60 Einträge

2449 10 grau
 ☞ Beutel à 10 Stück



TEINDEX® DESK VEGAS

- Adresskartei
- Mit 500 beidseitig bedruckten Karteikarten im Format 104 x 72 mm
- 25-teiliges Register A–Z
- Einfaches und rationelles Beschriften
- Leichtes Entnehmen und Einstecken der Karten
- Maße: 131 x 67 x 245 mm (B x H x T)

2412 01 schwarz, 23 metallic silber
 ☞ 1 Stück



TEINDEX® A5

- Telefonringbuch mit Block
- 25 Adresseinlagen
- Für 200 Einträge
- 12-teiliges Register A–Z
- Matte Oberfläche mit silbernen Zierstreifen
- Mit Art.-Nr.: 2456 um 80 Einträge erweiterbar
- Maße: 175 x 230 mm (B x H)

2377 07 dunkelblau, 58 anthrazit
 ☞ 1 Stück

ERWEITERUNGSSATZ FÜR ART.-NR.: 2377

- 10 Adresseinlagen für 80 Einträge

2456 10 grau
 ☞ Beutel à 10 Stück



TEINDEX® FLIP VEGAS

- Rotationskartei
- Für Telefon- und Adresseinträge
- 500 beidseitig bedruckte Karteikarten im Format 104 x 72 mm
- 25-teiliges Register A–Z
- Gezielter Zugriff durch Rollmechanismus
- Leichtes Entnehmen und Einstecken der Karten
- Maße: 215 x 120 x 185 mm (B x H x T)

2416 01 schwarz, 23 metallic silber
 ☞ 1 Stück



TEINDEX® ROTATIONSKARTEI

- Rotationskartei
- Für Telefon- und Adresseinträge
- 500 beidseitig bedruckte Karteikarten im Format 104 x 72 mm
- 25-teiliges Register A–Z
- Gezielter Zugriff durch Rollmechanismus
- Leichtes Entnehmen und Einstecken der Karten

2482 01 schwarz, 23 metallic silber
 ☞ 1 Stück



ERWEITERUNGSSATZ FÜR TELINDEX® FLIP/TELINDEX® DESK

- 100 beidseitig bedruckte Karteikarten
- Für Art.-Nr.: 2412, 2416, 2446 und 2482

2419 02 weiß
 ☞ Beutel à 100 Stück





Selbstklebeprodukte



Wie die Produktnamen schon sagen: Fix und flexibel sind die selbstklebenden Produkte von DURABLE im Einsatz. Zum Schutz, zur Kennzeichnung und zur Beschriftung im Allgemeinen. Sehr praktisch und einfach in der Handhabung.

BADGEFIX

- Selbstklebende Namensschilder aus Acetatseide
- Bedruckbar mit Laserdruckern und Kopierern
- Nicht geeignet für Seide, (Wild-) Leder und empfindliche Textilien

BADGEFIX

- Format: 30 x 60 mm. Inhalt: 540 Stück

8333 02 weiß

☞ Packung à 20 Bogen

BADGEFIX

- Format: 40 x 75 mm. Inhalt: 240 Stück

8334 02 weiß

☞ Packung à 20 Bogen



LABELFIX®

- Selbstklebende Beschriftungsfenster
- Ideal zur Kennzeichnung von Ablagekörben, Regalen, Schubladen, Schränken und technischen Geräten
- Seitlich offen
- 200 mm breit, variabel zuschneidbar
- Mit EDV-beschriftbaren blanko Einsteckschildern. Einfache und professionelle Beschriftung mit der kostenlosen Software DURAPRINT® unter www.duraprint.de

Breite mm	Höhe mm	Art.-Nr.	Farb-Nr./Farbe	Verpackung
200	10	8010	19 transparent	Beutel à 10 Stück
200	15	8015	19 transparent	Beutel à 10 Stück
200	20	8020	19 transparent	Beutel à 10 Stück
200	30	8030	19 transparent	Beutel à 5 Stück
200	40	8040	19 transparent	Beutel à 5 Stück



SCANFIX

- Selbstklebende Scannerschienen zur individuellen Kennzeichnung
- Ideal für Preis- und Artikelauszeichnungen
- Oben und seitlich offen, 200 mm breit, variabel zuschneidbar
- Mit EDV-beschriftbaren blanko Einsteckschildern. Einfache und professionelle Beschriftung mit der kostenlosen Software DURAPRINT® unter www.duraprint.de

Breite mm	Höhe mm	Art.-Nr.	Farb-Nr./Farbe	Verpackung
200	20	8044	19 transparent	Beutel à 5 Stück
200	30	8045	19 transparent	Beutel à 5 Stück
200	40	8046	19 transparent	Beutel à 5 Stück



CD/DVD FIX

- Für 1 CD/DVD mit Booklet oder 2 CDs/DVDs
- Selbstklebende Hülle mit Schutzvlies

5210 19 transparent

☞ Beutel à 10 Stück



LOCHVERSTÄRKERSTREIFEN

- Selbstklebende, transparente Lochverstärkerstreifen
- Als Einreißschutz für 60 bzw. 80 mm Lochungen
- Mit einfach ablösbarem Schutzstreifen auf der Rückseite

8078 19 transparent

☞ Beutel à 50 Stück



POCKETFIX®

- Selbstklebe-Taschen
- Zur Kennzeichnung von Ordnern, Mappen und Hefern



B × H außen mm	B × H innen mm	Art.-Nr.	Farb-Nr./Farbe	Verpackung
105 × 65 mm	101 × 61 mm	8019	19 transparent	Packung à 10 Stück
76 × 35 mm	74 × 32 mm	8021	19 transparent	Beutel à 10 Stück
76 × 46 mm	74 × 43 mm	8022	19 transparent	Beutel à 10 Stück
81 × 22 mm	75 × 18 mm	8072	19 transparent	Beutel à 10 Stück
104 × 32 mm	100 × 28 mm	8073	19 transparent	Beutel à 10 Stück
129 × 42 mm	125 × 38 mm	8074	19 transparent	Beutel à 10 Stück
154 × 62 mm	150 × 58 mm	8075	19 transparent	Beutel à 10 Stück
152 × 109 mm	148 × 105 mm	8076	19 transparent	Beutel à 10 Stück
110 × 78 mm	105 × 74 mm	8077	19 transparent	Beutel à 10 Stück
94 × 63 mm	90 × 57 mm	8079	19 transparent	Beutel à 10 Stück
106 × 65 mm	90 × 57 mm	8092	19 transparent	Beutel à 10 Stück
94 × 61 mm	90 × 57 mm	8093	19 transparent	Beutel à 10 Stück
152 × 109 mm	148 × 105 mm	8276	19 transparent	Packung à 25 Stück
94 × 63 mm	90 × 57 mm	8279	19 transparent	Packung à 100 Stück
94 × 61 mm	90 × 57 mm	8293	19 transparent	Packung à 100 Stück
105 × 65 mm	101 × 61 mm	8319	19 transparent	Packung à 100 Stück
94 × 63 mm	90 × 57 mm	8379	19 transparent	Packung à 100 Stück



POCKETFIX®DIN Formate

- Selbstklebende Taschen zur Aufbewahrung oder Präsentation von DIN A5 bzw. DIN A4 Dokumenten
- Auf Mappen Heften, Ordnern oder Ringbüchern anwendbar, ideal für Aushänge
- Oben offen

B × H außen mm	B × H innen mm	Art.-Nr.	Farb-Nr./Farbe	Verpackung
302 × 216	210 × 297	8095	19 transparent	Beutel à 3 Stück
302 × 216	210 × 297	8096	19 transparent	Packung à 25 Stück
302 × 216	210 × 297	8295	19 transparent	Beutel à 10 Stück
302 × 216	210 × 297	8296	19 transparent	Packung à 50 Stück
210 × 175	148 × 210	8094	19 transparent	Beutel à 10 Stück
240 × 180	148 × 210	8294	19 transparent	Packung à 25 Stück



POCKETFIX® CD/DVD

- Selbstklebende CD/DVD-Tasche mit Verschlussklappe
- Ideal für Ordner, Ringbücher, Mappen, Hefter etc.
- Außenmaß: 127 x 127 mm (B x H)

B × H außen mm	B × H innen mm	Art.-Nr.	Farb-Nr./Farbe	Verpackung
127 × 127	123 × 123	8280	19 transparent	Packung à 100 Stück
127 × 127	123 × 123	8080	19 transparent	Beutel à 10 Stück

ORDOFIX®

- Selbstklebende Orderrückenschilder
- Mit EDV-beschriftbaren blanko Einsteckschildern
- Einfache und professionelle Beschriftung mit der kostenlosen Software DURAPRINT® unter www.duraprint.de

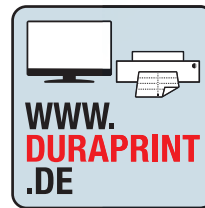

ORDOFIX®

- Für 50 mm breite Ordner
- Maße: 40 x 390 mm (B x H)

8091 01 schwarz, 03 rot, 04 gelb, 05 grün, 06 blau

📦 Packung à 10 Stück

- Für 70 mm breite Ordner
- Maße 60 x 390 mm (B x H)

8090 00 farbig sortiert, 01 schwarz, 03 rot, 04 gelb, 05 grün, 06 blau

📦 Packung à 10 Stück



TABFIX®

- Selbstklebende Taben
- Zum übersichtlichen Unterteilen und Kennzeichnen von Karteien, Projektakten, Katalogen und Hängeregistaturen
- 25 mm breit, variabel zuschneidbar
- Mit Einsteckschildern blanko und horizontal und vertikal bedruckt (A–Z, 0–31, Jan.–Dez.)
- 2-zeilig
- Maße: 25 x 10 mm

B x H außen mm	Art.-Nr.	Farb-Nr./Farbe	Verpackung
81 x 22	8402	19 transparent	Beutel à 5 Stück
76 x 18	8403	19 transparent	Beutel à 5 Stück
25 x 10	8412	00 farbig sortiert	Beutel à 12 Stück



CORNERFIX®

- Selbstklebende Dreiecktaschen
- Ideal zur Ablage loser Unterlagen in Ordnern, Ringbüchern, Mappen, Hefern etc.

B x H außen mm	Art.-Nr.	Farb-Nr./Farbe	Verpackung
75 x 75	8081	19 transparent	Beutel à 8 Stück
125 x 125	8082	19 transparent	Beutel à 8 Stück
175 x 175	8083	19 transparent	Beutel à 8 Stück
75 x 75	8281	19 transparent	Packung à 100 Stück
125 x 125	8282	19 transparent	Packung à 200 Stück
175 x 175	8283	19 transparent	Packung à 100 Stück
100 x 100	8317	19 transparent	Packung à 100 Stück
140 x 140	8318	19 transparent	Packung à 100 Stück
125 x 125	8382	19 transparent	Packung à 100 Stück

QUICK TAB

- Selbstklebende Registertablen
- Zum übersichtlichen Unterteilen und Kennzeichnen von Karteien, Projektakten, Katalogen, Büchern etc.
- Ohne Verschmieren direkt beschriftbar
- Breite: 40 mm

QUICK TAB PERMANENT

- 2-seitig beschriftbar
- permanent haftend

8404 00 farbig sortiert, 02 weiß

📦 Beutel à 48 Stück

QUICK TAB

- Selbstklebende, beschriftbare Taben, wiederablösbar
- 1-seitig beschriftbar

8405 00 farbig sortiert

📦 Packung à 48 Stück

QUICK TAB DUO

- Selbstklebende, beschriftbare Taben
- 2-seitig beschriftbar

8406 00 farbig sortiert

📦 Packung à 24 Stück



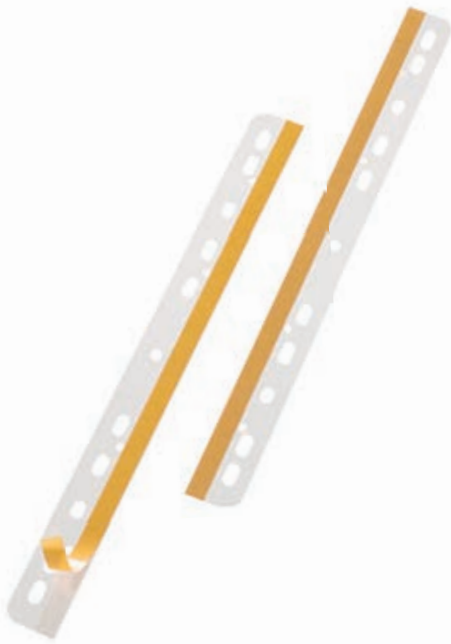

FILEFIX®

- Selbstklebende Abheftstreifen
- Mit Universallochung
- Für ungelochtes Schriftgut, z. B. Kataloge, Prospekte, Fotos oder Zeichnungen
- Zur Ablage in Ordnern oder Ringbüchern



Breite mm	Höhe mm	Für	Art.-Nr.	Farb-Nr./Farbe	Verpackung
25	295	210 × 297	8061	19 transparent	Beutel à 10 Stück
25	145	210 × 297	8062	19 transparent	Beutel à 25 Stück
25	295	210 × 297	8064	19 transparent	Beutel à 50 Stück
25	295	210 × 297	8261	19 transparent	Packung à 250 Stück



FILEFIX® MAXI

- Selbstklebender Abheftstreifen mit großer Klebefläche (60 x 100 mm)
- Ideal für die Ablage von schwerem, ungelochtem Schriftgut
- Lochabstand: 65/80 mm

8069 19 transparent
 ☑ Beutel à 10 Stück

8070 19 transparent
 ☑ Packung à 50 Stück



SEAL IT A4

- Transparente Laminierkarten zum Schutz vor Verknicken und Verschmutzung
- Zum schnellen Laminieren von A4-Dokumenten, z. B. Speisekarten oder Arbeitsanweisungen
- Ohne Laminiergerät

8236 19 transparent
 ☑ Beutel à 10 Stück

8435 19 transparent
 ☑ Packung à 50 Stück



SEAL IT A4 ADHESIVE

- Transparente Laminierkarten zum Schutz vor Verknicken und Verschmutzung von A4 Dokumenten
- Anbringung auf nahezu jeder glatten und tragfähigen Oberfläche möglich im Hoch- oder Querformat
- Wiederablösbar und neu positionierbar
- Für dauerhafte Aushänge wie Arbeitsanweisungen oder Bedienungsanweisungen

8237 19 transparent
 ☑ Beutel à 10 Stück



SEAL IT 54 X 90 MM

- Transparente Laminierkarten zum Schutz vor Verknicken und Verschmutzung
- Zum schnellen Laminieren von Visitenkarten, Ausweisen oder Fotos
- Bis 54 x 90 mm ohne Laminiergerät

8231 19 transparent
 ☑ Beutel à 10 Stück

8438 19 transparent
 ☑ Packung à 100 Stück

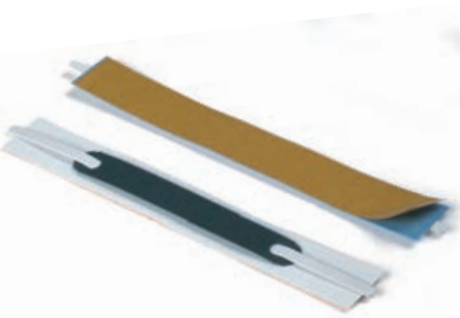

FLEXIFIX®

- Selbstklebe-Heftstreifen für ein Zusammenfassen von gelochten Dokumenten
- Kleben auf glatten Flächen
- Größe: 38 x 150 mm (B x H)

6906 ♪ 02 weiß
 ☞ Packung à 100 Stück



FLEXIFIX® ECONOMY

- Selbstklebe-Heftstreifen für ein Zusammenfassen von gelochten Dokumenten
- Lackierte Heftmechanik aus Metall
- Kleben auf glatten Flächen
- Größe: 38 x 150 mm (B x H)

6908 ♪ 02 weiß
 ☞ Packung à 100 Stück

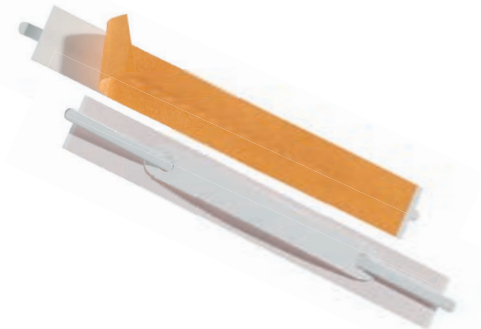

FLEXIFIX® SB-VERPACKUNG

- Selbstklebe-Heftstreifen für ein Zusammenfassen von gelochten Dokumenten
- Kleben auf glatten Flächen
- Größe: 38 x 150 mm (B x H)

6916 ♪ 02 weiß
 ☞ Beutel à 10 Stück



Selbstklebende Tasche A6

- Selbstklebende Tasche zur Aufbewahrung von DIN A6 Dokumenten
- Oben und rechts offen
- Mit zwei selbstklebenden Streifen auf der Rückseite
- Anwendbar auf Mappen, Hefern, Ordnern
- Innenmaß: 153 x 105 mm
- Außenmaß: 163 x 108 mm

5640 ♪ 19 transparent
 ☞

**WWW.
 DURABLE
 .DE**



INFORMATION- UND PRÄSENTATIONSSYSTEME



	Seite
Info-Rahmen/DURAFRAME®	130–151
Sichttafelsysteme	152–163
Flipcharts und Zubehör	164–165
Prospektspender	166–171





Info-Rahmen



Ihre Infos perfekt in Szene gesetzt:

DURAFRAME®

DER INFO-RAHMEN

- Informationen hochwertig und professionell präsentieren
- Schnelles Einlegen und Auswechseln von Dokumenten durch aufklappbaren Magnetrahmen
- Einfaches Anbringen auf gängigen Oberflächen ohne Hilfsmittel

Wir leben in einer Welt voller Informationen. Hinweise, Aushänge und Werbung wechseln häufig und sind oft zu aktualisieren. Dabei ergibt sich das Problem, dass individuell angefertigte Informationsträger und Schilder unflexibel, kostenintensiv und nur mit Hilfsmitteln anzubringen sind. Kostengünstige Behelfslösungen dagegen, wie z. B. mit Klebefilm fixierte Prospekthüllen, wirken unprofessionell und bieten keinen sicheren Halt.

Die Lösung bietet DURAFRAME® -
Informationen hochwertig und professionell präsentieren.

Das Sortiment bietet zahlreiche Formate und Farben, passend für jeden Zweck, in jedem Einsatzbereich an Wänden und Türen im Innenbereich, an Textilwänden, an Schaufensterscheiben mit direkter Sonneneinstrahlung sowie an metallischen Oberflächen.



DURAFRAME® 132–134



DURAFRAME® SECURITY 135



DURAFRAME® POSTER 136–137



DURAFRAME® NOTE 138



DURAFRAME® GRIP 139



DURAFRAME® SUN 140–142



DURAFRAME® POSTER SUN 143



DURAFRAME® MAGNETIC 144–145



DURAFRAME® MAGNETIC TOP 146

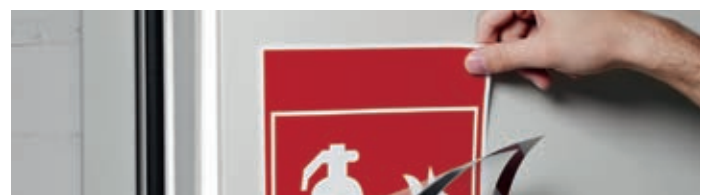

DURAFRAME® MAGNETIC SECURITY 147



DURAFRAME® MAGNETIC PLUS 148



DURAFRAME® MAGNETIC BOARD 150

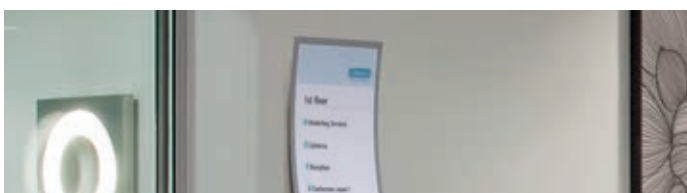

DURAVIEW® 151



Gut gemeint



Gut gemacht

Ihre Infos perfekt in Szene gesetzt:

DURAFRAME®

DER INFO-RAHMEN

DURAFRAME®



Der selbstklebende Info-Rahmen für Anwendungen im Innenbereich

DURAFRAME® ist der selbstklebende Info-Rahmen für Dokumente die durch einen magnetischen Verschluss schnell und einfach ausgetauscht werden sollen und von beiden Seiten lesbar sind.

DURAFRAME® hält dauerhaft auf glatten Oberflächen im Innenbereich, wie z. B. an Türen, Schränken, Glas und Wänden und kann von festen Untergründen wie z. B. Glas wieder entfernt werden. Die Rahmenfarbe ist auf Vorder- und Rückseite identisch. Anwendungen sind sowohl im Hoch- als auch Querformat möglich. Verschiedene Formate von A6 bis 70 x 100 cm stehen in 8 Rahmenfarben zur Auswahl.

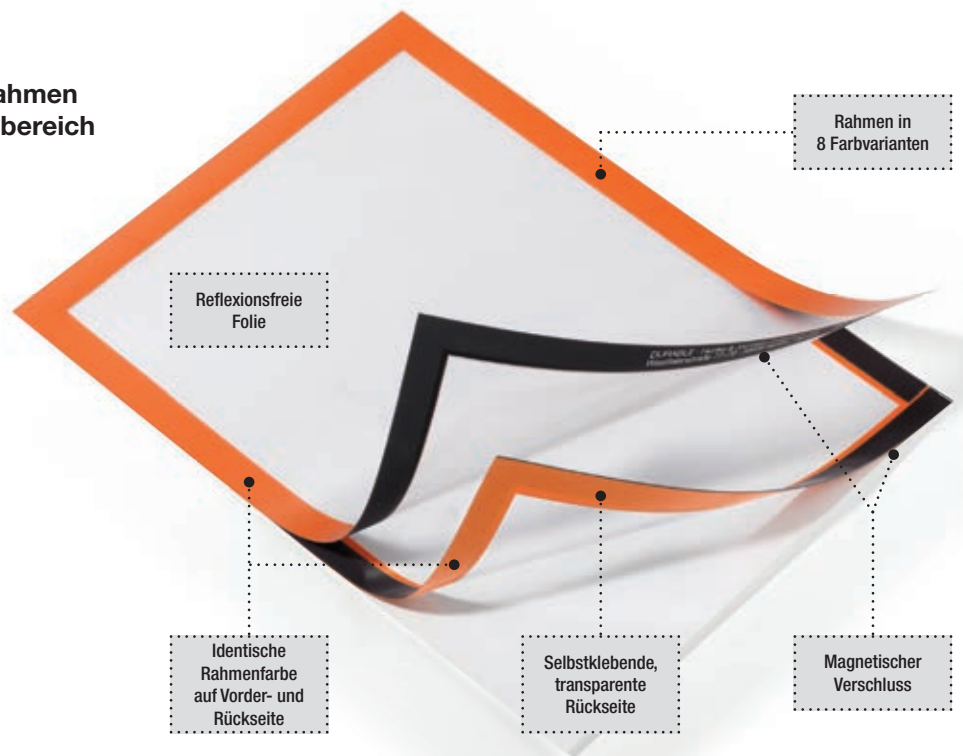

1 Einfach die Schutzfolie abziehen.



2 Den Rahmen an die gewünschte Stelle kleben.

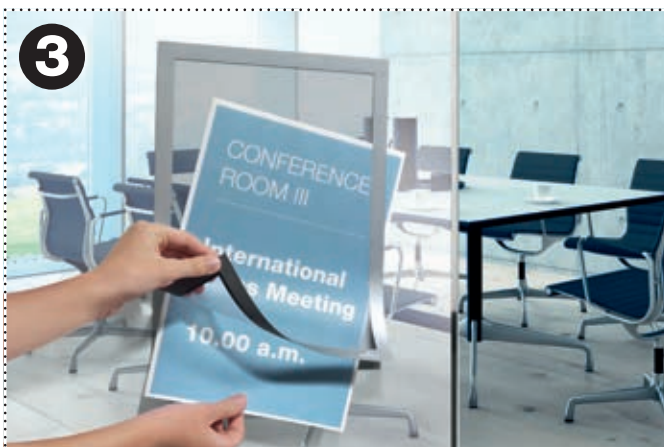

3 Inhalt in den aufgeklappten Info-Rahmen einlegen.



Fertig. DURAFRAME® hält dauerhaft auf glatten Oberflächen und kann von festen Untergründen wie z. B. Glas wieder abgelöst werden.

DURAFRAME®

- Der selbstklebende Info-Rahmen
- Anwendungsbereiche: Für Dokumente wie z. B. Raumkennzeichnung, Orientierungsinformationen und Angebote
- Schnelles Einlegen und einfaches Auswechseln von Dokumenten durch aufklappbaren Magnetrahmen
- Kann an tragfähige, glatte Oberflächen geklebt und z. B. von Glas wieder entfernt werden
- Doppelseitige Lesbarkeit an Glasflächen durch 2 Einlagen
- Identische Optik des Rahmens von beiden Seiten
- Anwendbar im Hoch- und Querformat



Format	Art.-Nr.	Farb-Nr./Farbe	Verpackung
A6	4897	01 schwarz, 23 metallic silber	Packung à 1 Stück
A6	4870	01 schwarz, 23 metallic silber	Beutel à 2 Stück
A5	4898	01 schwarz, 23 metallic silber	Packung à 1 Stück
A5	4881	01 schwarz, 23 metallic silber	Packung à 10 Stück
A5	4871	01 schwarz, 23 metallic silber	Beutel à 2 Stück
A4	4899	01 schwarz, 03 rot, 07 dunkelblau, 23 metallic silber	Packung à 1 Stück
A4	4882	01 schwarz, 02 weiß, 03 rot, 05 grün, 07 dunkelblau, 09 orange, 23 metallic silber	Packung à 10 Stück
A4	4872	01 schwarz, 02 weiß, 03 rot, 05 grün, 07 dunkelblau, 09 orange, 23 metallic silber, 30 gold	Beutel à 2 Stück
A3	4838	01 schwarz, 23 metallic silber	1 Stück
A3	4883	01 schwarz, 03 rot, 05 grün, 07 dunkelblau, 09 orange, 23 metallic silber	Packung à 6 Stück
A3	4873	01 schwarz, 03 rot, 05 grün, 07 dunkelblau, 23 metallic silber	Beutel à 2 Stück



DURAFRAME® SECURITY

- Der selbstklebende Info-Rahmen für Sicherheitskennzeichnungen
- Anwendungsbereiche: Sicherheits- und Gefahrenkennzeichen z. B. Grün/Weiß: Erste-Hilfe, Fluchtwegepläne; Rot/Weiß: Brandschutzpläne; Gelb/Schwarz: betriebliche Sicherheit
- Rahmenfarbe entsprechend der ISO 3864-4 für Sicherheitsfarben
- Schnelles Einlegen und einfaches Auswechseln von Dokumenten durch aufklappbaren Magnetrahmen
- Kann an tragfähige, glatte Oberflächen geklebt und z. B. von Glas wieder entfernt werden
- Doppelseitige Lesbarkeit an Glasflächen durch 2 Einlagen
- Identische Optik des Rahmens von beiden Seiten
- Anwendbar im Hoch- und Querformat



Format	Art.-Nr.	Farb-Nr./Farbe	Verpackung
A4	4946	130 gelb/schwarz, 131 grün/weiß, 132 rot/weiß	Packung à 10 Stück
A4	4944	130 gelb/schwarz, 131 grün/weiß, 132 rot/weiß	Beutel à 2 Stück



DURAFRAME® POSTER

- Der selbstklebende Info-Rahmen für Poster
- Oberflächen: Alle tragfähigen, glatten Oberflächen die keiner direkten Sonneneinstrahlung ausgesetzt sind
- Anwendungsbereiche: Für Plakate und Werbeposter
- Schnelles Einlegen und einfaches Auswechseln von Postern und Plakaten durch aufklappbaren Magnetrahmen
- Kann an tragfähige, glatte Oberflächen geklebt und von Glas wieder entfernt werden
- Diebstahlschutz und Witterungsbeständigkeit durch Verklebung von innen nach aussen an eine Schaufensterscheibe
- Doppelseitige Lesbarkeit an Glasflächen durch Bestückung von zwei Postern
- Identische Optik des Rahmens von beiden Seiten
- UV-stabilisierte, reflexionsarme Folie
- Anwendbar im Hoch- und Querformat



Format	Art.-Nr.	Farb-Nr./Farbe	Verpackung
A2	4995	01 schwarz, 23 metallic silber	1 Stück
A1	4997	01 schwarz, 23 metallic silber	1 Stück
70 x 100 cm	4992	01 schwarz, 23 metallic silber	1 Stück
50 x 70 cm	4996	01 schwarz, 23 metallic silber	1 Stück



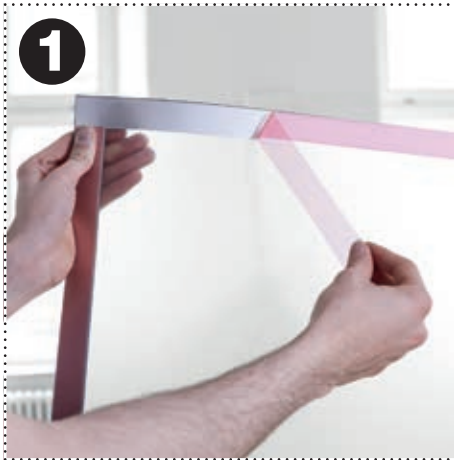

**WWW.
DURAFRAME
.DE**



DURAFRAME® NOTE

- Der selbstklebende Info-Rahmen zum direkten Beschriften
- Anwendungsbereiche: z. B. Reinigungspläne in Sanitäranlagen, Anmeldungen zu Veranstaltungen oder zum Erfassen und Dokumentieren von Informationen, Arbeitsabläufen und Servicedienstleistungen wie Wartungen oder Sicherheitsprüfungen.
- Schnelles Einlegen und einfaches Auswechseln von Dokumenten durch aufklappbaren Magnetrahmen
- Direktes Beschriften des Dokumentes ohne extra Aufklappen des Info-Rahmens
- Kann an tragfähige, glatte Oberflächen geklebt und z. B. von Glas wieder entfernt werden
- Füllhöhe bis zu 5 Blatt 80g/qm
- Stifthalter für alle Stifte mit Befestigungsclip
- Doppelseitige Lesbarkeit an Glasflächen durch 2 Einlagen
- Identische Optik des Rahmens von beiden Seiten
- Anwendbar im Hoch- und Querformat



Format	Art.-Nr.	Farb-Nr./Farbe	Verpackung
A4	4993	01 schwarz, 23 metallic silber	1 Stück im Beutel
A5	4994	01 schwarz, 23 metallic silber	1 Stück im Beutel

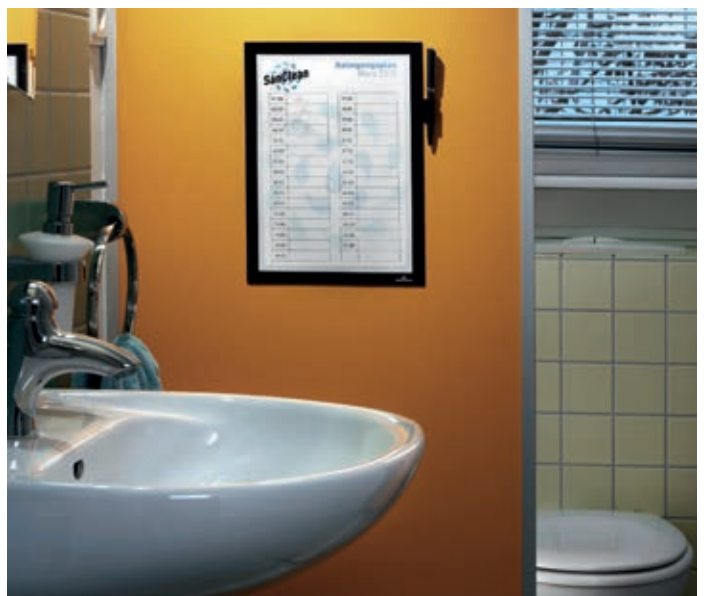

DURAFRAME® GRIP

- Der Info-Rahmen für textile Oberflächen
- Oberflächen: Textiloberflächen wie Textiltafeln, Stellwände aus Textil und Akustikpaneelen
- Anwendungsbereiche: Für Dokumente wie z.B. Telefonlisten an textilen Trennwänden am Arbeitsplatz
- Schnelles Einlegen und einfaches Auswechseln von Dokumenten durch aufklappbaren Magnetrahmen
- Anwendbar im Hoch- und Querformat

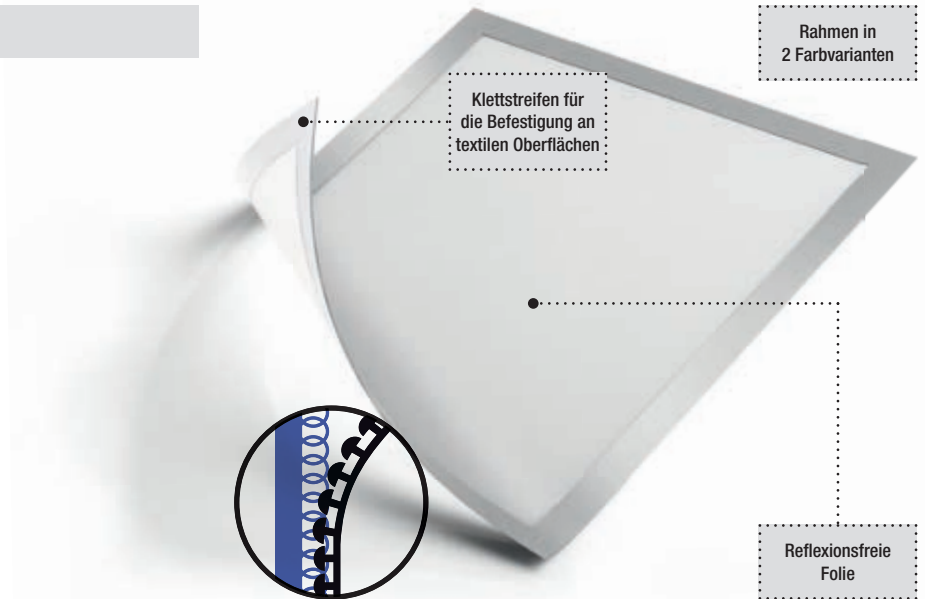

Der Info-Rahmen für textile Oberflächen

Format	Art.-Nr.	Farb-Nr./Farbe	Verpackung
A4	4968	01 schwarz, 23 metallic silber	1 Stück im Beutel

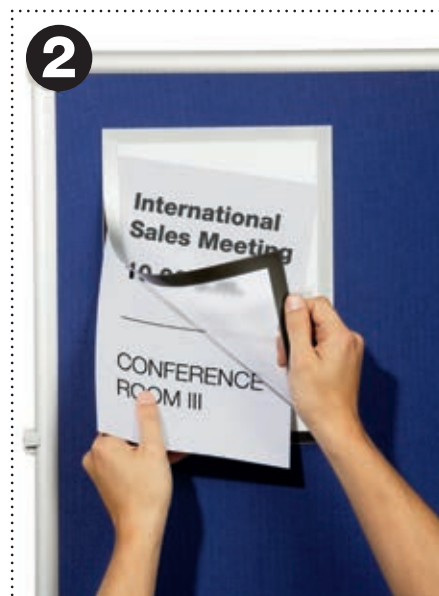
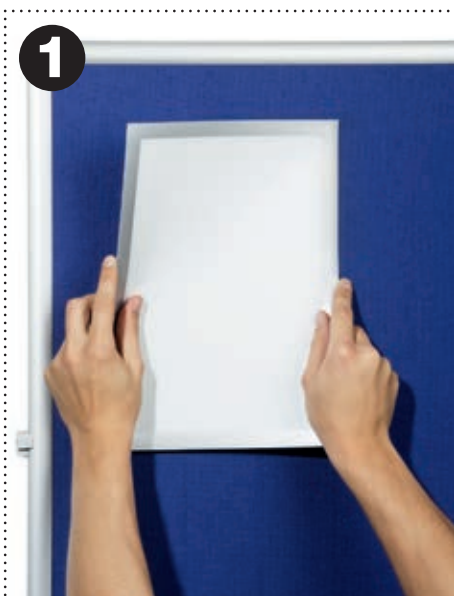



Gewollt



Gekonnt

Ihre Infos perfekt in Szene gesetzt:

DURAFRAME® SUN

DER INFO-RAHMEN

DURAFRAME® SUN



Der Info-Rahmen für Glasflächen mit direkter Sonneneinstrahlung

Der Info-Rahmen für Glasflächen mit direkter Sonneneinstrahlung – für Information und Werbung im Schaufenster und an Autoscheiben.

Kleberfrei, durch Adhäsion von innen nach außen haftend – für den Einsatz an glatten Glasscheiben die direkter Sonneneinstrahlung ausgesetzt sind. Eine Anwendung an glatten Kunststoffoberflächen ist möglich*. Durch seinen aufklappbaren Magnetrahmen wird der Inhalt sicher gehalten und kann schnell und einfach gewechselt werden. Sowohl Hoch- als auch Queranwendung sind möglich. Verschiedene Formate von A4 bis 70 x 100 cm in 2 Rahmenfarben. *weitere Informationen auf unserer Internetseite: www.durable.de

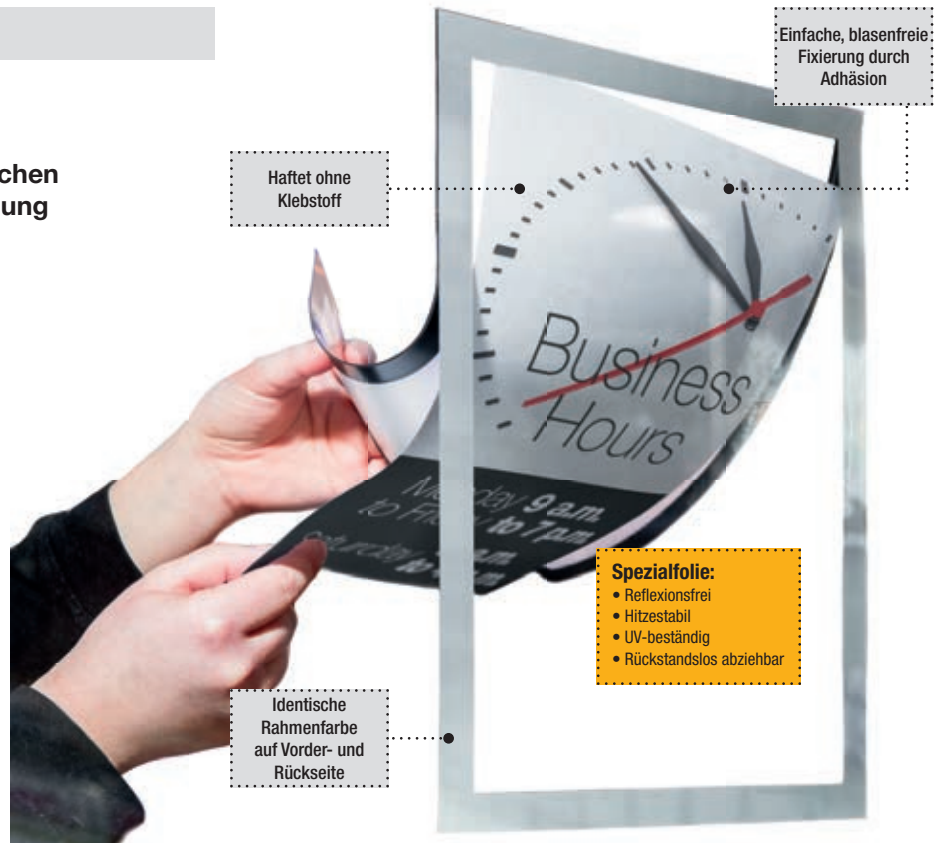

Einfache, blasenfreie Fixierung durch Adhäsion

Haftet ohne Klebstoff

Identische Rahmenfarbe auf Vorder- und Rückseite

- Spezialfolie:**
- Reflexionsfrei
 - Hitzestabil
 - UV-beständig
 - Rückstandslos abziehbar



DURAFRAME® SUN

- Der Info-Rahmen für Glasflächen mit direkter Sonneneinstrahlung
- Anwendungsbereiche: Für Dokumente wie z. B. Ladenöffnungszeiten und Angebote im Schaufenster
- Schnelles Einlegen und einfaches Auswechseln von Dokumenten durch aufklappbaren Magnetrahmen
- Durch Adhäsion haftend, speziell für den Einsatz an Schaufensterscheiben innen, die direkter Sonneneinstrahlung ausgesetzt sind
- Einfache, blasenfreie Fixierung
- Rückstandslos wieder abziehbar und wieder verwendbar
- Hitzestabil bis ca. 70°C
- UV-Beständigkeit bis zu 2 Jahren
- Doppelseitige Lesbarkeit an Glasflächen durch 2 Einlagen
- Identische Optik des Rahmens von beiden Seiten
- Anwendbar im Hoch- und Querformat



Format	Art.-Nr.	Farb-Nr./Farbe	Verpackung
A4	4841	01 schwarz, 23 metallic silber	2 Stück im Beutel
A3	4842	01 schwarz, 23 metallic silber	2 Stück im Beutel

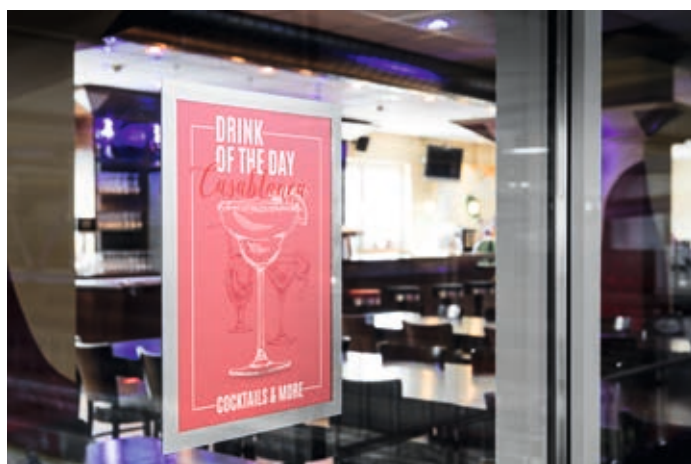

DURAFRAME® POSTER SUN

- Der Info-Rahmen für Poster an Glasflächen mit direkter Sonneneinstrahlung
- Oberflächen: Glas- und Schaufensterscheiben, die der direkten Sonneneinstrahlung ausgesetzt sind
- Anwendungsbereiche: Für Plakate und Werbeposter im Schaufenster
- Schnelles Einlegen und einfaches Auswechseln von Werbepostern und Plakaten durch aufklappbaren Magnetrahmen
- Durch Adhäsion haftend
- Einfache, blasenfreie Fixierung
- Rückstandslos wieder abziehbar und wieder verwendbar
- Hitzestabil bis ca. 70°C
- UV-Beständigkeit bis zu 2 Jahren
- Doppelseitige Lesbarkeit an Glasflächen durch 2 Einlagen
- Identische Optik des Rahmens von beiden Seiten
- Anwendbar im Hoch- und Querformat

Format	Art.-Nr.	Farb-Nr./Farbe	Verpackung
A2	5004	01 schwarz, 23 metallic silber	1 Stück
A1	5006	01 schwarz, 23 metallic silber	1 Stück
70 × 100 cm	5007	01 schwarz, 23 metallic silber	1 Stück
50 × 70 cm	5005	01 schwarz, 23 metallic silber	1 Stück



**WWW.
DURAFRAME
.DE**



Provisorisch



Professionell

Ihre Infos perfekt in Szene gesetzt:

DURAFRAME® MAGNETIC

DER INFO-RAHMEN

DURAFRAME® MAGNETIC



Der magnetisch haftende Inforahmen

Der magnetisch haftende Info-Rahmen für das Fixieren von Dokumenten an metallischen Oberflächen in Produktion und Büro wie z. B. Mitarbeiter-Whiteboards, Lean Cubes, Metall-schränken, Gitterboxen und Maschinen.

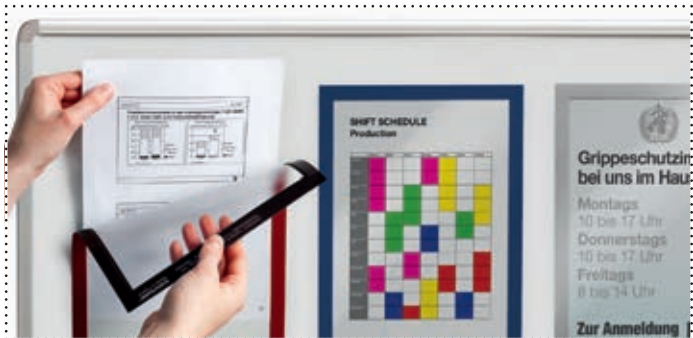
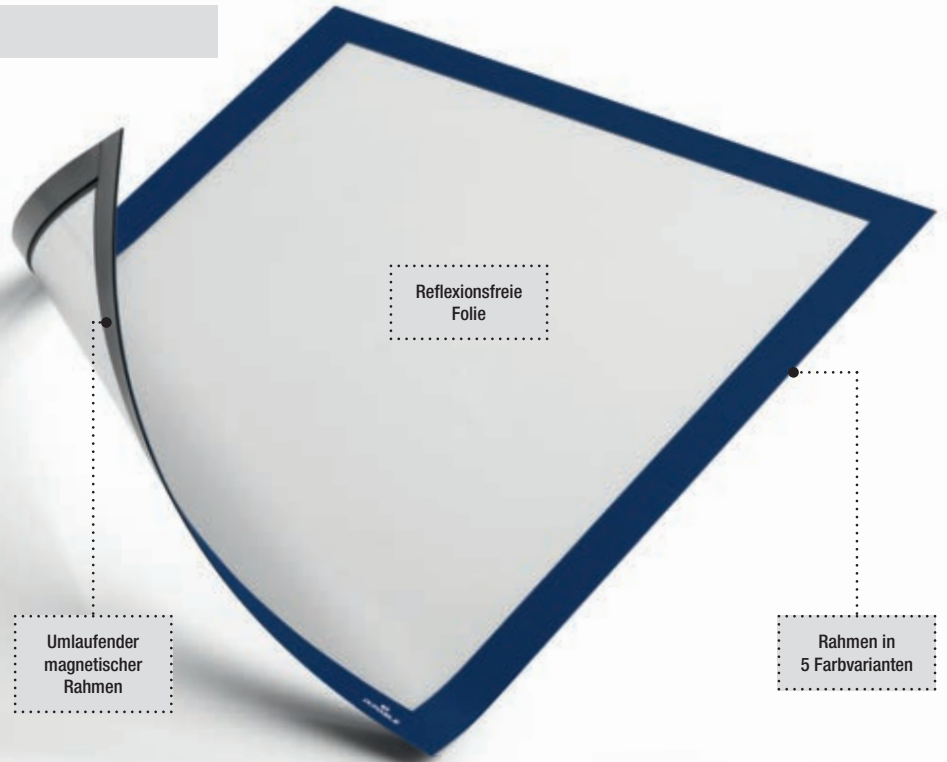

DURAFRAME® MAGNETIC

- Der magnetisch haftende Info-Rahmen
- Oberflächen: Metallische Oberflächen wie z. B. Whiteboards, Schautafeln, Spinden sowie Lean Cubes und Maschinen in der Produktion
- Anwendungsbereiche: Für Dokumente wie z. B. Maschinenakten und betriebliche Kennzahlen und Mitarbeiterinformationen
- Schnelles und einfaches Auswechseln von Dokumenten durch Magneträhmen
- Anwendbar im Hoch- und Querformat

Format	Art.-Nr.	Farb-Nr./Farbe	Verpackung
A6	4948	01 schwarz, 23 metallic silber	5 Stück
A5	4947	01 schwarz, 23 metallic silber	5 Stück
A4	4869	01 schwarz, 03 rot, 07 dunkelblau, 09 orange, 23 metallic silber	Beutel à 5 Stück
A4	4988	01 schwarz, 07 dunkelblau, 23 metallic silber	Packung à 1 Stück
A3	4868	01 schwarz, 03 rot, 07 dunkelblau, 23 metallic silber	Beutel à 5 Stück



DURAFRAME® MAGNETIC TOP

- Der magnetisch haftende Info-Rahmen für Überschriften
- Oberflächen: Metallische Oberflächen wie z.B. Whiteboards und Lean Cubes
- Anwendungsbereiche: Überschriften
- Schnelles und einfaches Auswechseln von Dokumenten durch Magnetrahmen
- Formatvorlagen als download unter www.duraprint.de



Format	Passend für	Art.-Nr.	Farb-Nr./Farbe	Verpackung
210 × 40 mm	A4 Hochformat A5 Querformat	4986	01 schwarz, 23 metallic silber	Beutel à 5 Stück
297 × 40 mm	A3 Hochformat A4 Querformat	4987	01 schwarz, 23 metallic silber	Beutel à 5 Stück



DURAFRAME® MAGNETIC SECURITY

- Der magnetisch haftende Info-Rahmen für Sicherheitskennzeichnungen
- Oberflächen: Metallische Oberflächen wie z.B. Whiteboards, Schautafeln, Spinden sowie Lean Cubes und Maschinen in der Produktion
- Anwendungsbereiche: Sicherheits- und Gefahrenkennzeichen z. B. Grün/Weiß: Erste-Hilfe, Fluchtwegepläne; Rot/Weiß: Brandschutzpläne; Gelb/Schwarz: betriebliche Sicherheit
- Rahmenfarbe entsprechend der ISO 3864-4 für Sicherheitsfarben
- Schnelles und einfaches Auswechseln von Dokumenten durch Magnetrahmen
- Anwendbar im Hoch- und Querformat



Format	Art.-Nr.	Farb-Nr./Farbe	Verpackung
A4	4945	130 gelb/schwarz, 131 grün/weiß, 132 rot/weiß	Beutel à 5 Stück



DURAFRAME® MAGNETIC PLUS

- Der magnetisch haftende aufklappbare Info-Rahmen
- Oberflächen: Metallische Oberflächen wie z.B. Whiteboards, Schautafeln, Spinden sowie Lean Cubes und Maschinen in der Produktion
- Mit Rückenfolie für sicheren Halt von Dokumenten, die Staub- und Spritzwasserschützt sein sollen wie z.B. im Produktions- Küchen- und Sanitärbereich
- Schnelles Einlegen und einfaches Auswechseln von Dokumenten durch aufklappbaren Magnetrahmen
- Fixierung durch rückseitige Magnetstreifen
- Anwendbar im Hoch- und Querformat



Format	Art.-Nr.	Farb-Nr./Farbe	Verpackung
A4	4985	01 schwarz, 23 metallic silber	1 Stück im Beutel

Umlaufender magnetischer Rahmen

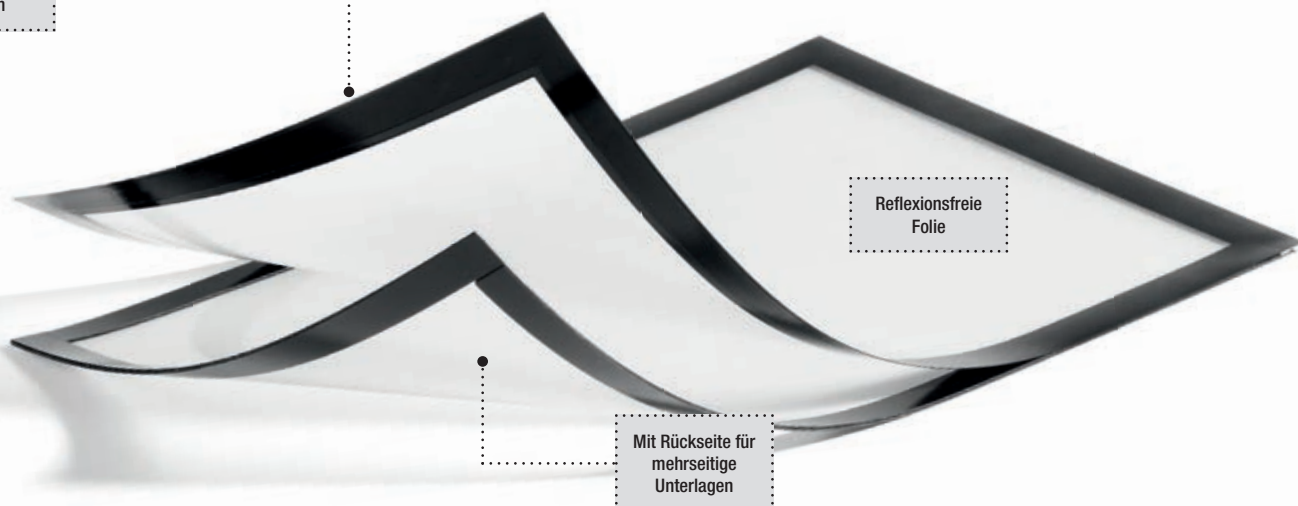

DURAFRAME® FORMATE

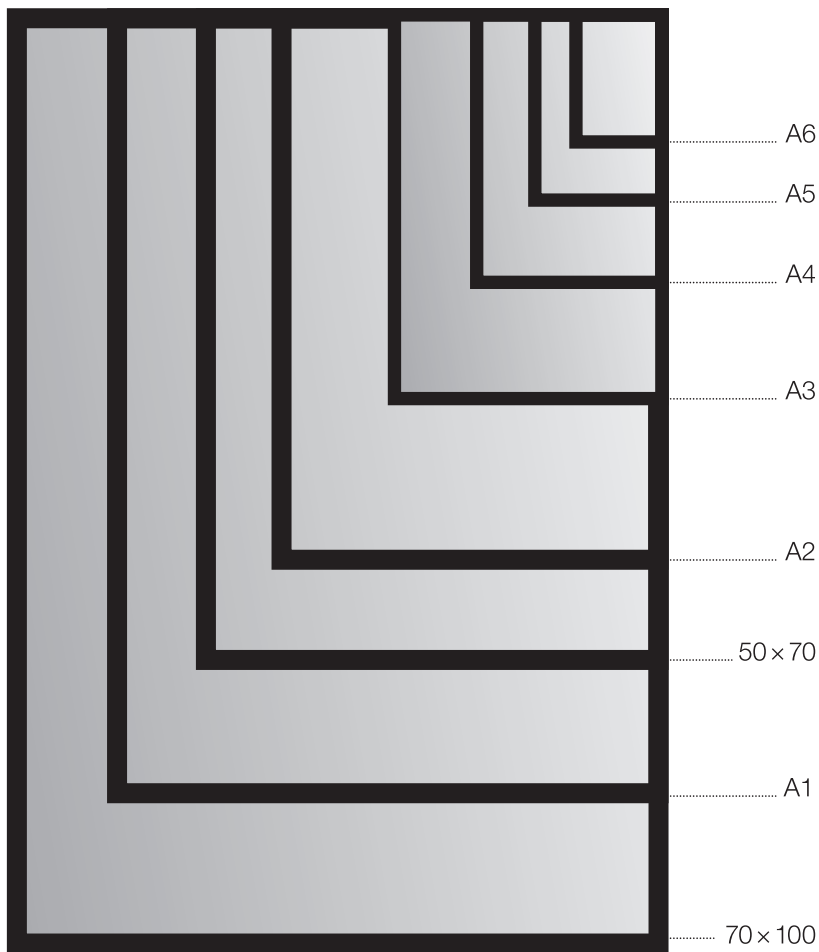

A6, A5, A4, A3

DURAFRAME®,
DURAFRAME® NOTE,
DURAFRAME® MAGNETIC

A2, 50 × 70, A1, 70 × 100

DURAFRAME® POSTER,
DURAFRAME® POSTER SUN

A4

DURAFRAME® SECURITY,
DURAFRAME® NOTE,
DURAFRAME® GRIP,
DURAFRAME® MAGNETIC SECURITY,
DURAFRAME® MAGNETIC PLUS

A4, A3

DURAFRAME® SUN

DURAFRAME® FARBEN



DURAFRAME® MAGNETIC BOARD

- Beschreibbare Magnettafel für die ansprechende Präsentation von Informationen an der Wand
- Metallboard aus hochfester, resistenter Pulverbeschichtung
- Beschreibbar mit handelsüblichen Whiteboardmarkern
- Schneller Austausch von Dokumenten mit beiliegenden Info-Rahmen in verschiedenen Formaten
- Lieferumfang: Magnettafel inkl. Zubehörset bestehend aus DURAFRAME® MAGNETIC (je 1x A4 silber, A5 schwarz, A6 silber), 6 Magnete Ø 21 mm, Stiftablage 300 x 40 mm (B x T)
- Nachkaufartikel: Magnete (Art. Nr. 4702)
- DURAFRAME® MAGNETIC A6 (Art. Nr. 4948), A5 (Art. Nr. 4947), A4 (Art. Nr. 4869)
- Anwendbar im Hoch- und Querformat
- Weitere Magnete und ein umfangreiches DURAFRAME® Sortiment auf www.durable.de

Format	Art.-Nr.	Farb-Nr./Farbe	Verpackung
450 x 600 x 15 mm	5001	10 grau	1 Stück
600 x 900 x 15 mm	5002	10 grau	1 Stück

DURAFRAME® MAGNETIC BOARD M

Format: 600 x 900 x 15 mm

auch erhältlich:
**DURAFRAME®
MAGNETIC BOARD S**
Format: 450 x 600 x 15 mm

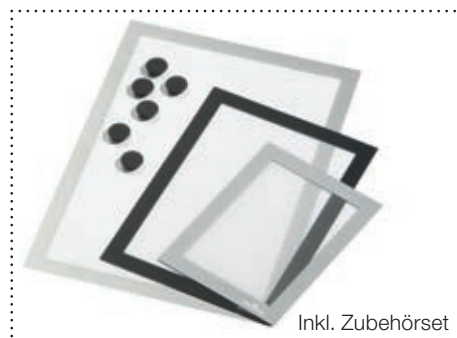

➔ **WWW.
DURAFRAME
.DE**

DURAVIEW®

- Mobiles Informationssystem für DURAFRAME® MAGNETIC
- Tisch-, Wand- oder Bodenanwendung
- Für Informationen in den Formaten A3 und A4
- Jeweils einsetzbar im Hoch- und Querformat
- Weitere Magnetrahmen DURAFRAME® MAGNETIC als Zukaufartikel in anderen Farben erhältlich
- Inklusive Montageset und Aufbauanleitung

DURAVIEW® WALL

Wandanwendung mit DURAFRAME® MAGNETIC

- Verstellbarer Lesewinkel

Format	Maße Hochformat	Maße Querformat	Art.-Nr.	Farb-Nr./Farbe	Verpackung
A4	235 × 320 × 30 mm	320 × 235 × 30 mm	4983	23 metallic silber	1 Stück

DURAVIEW® TABLE

Tischaufsteller mit DURAFRAME® MAGNETIC

Format	Maße Hochformat	Maße Querformat	Art.-Nr.	Farb-Nr./Farbe	Verpackung
A4	235 × 335 × 150 mm	320 × 235 × 170 mm	4980	23 metallic silber	1 Stück
A3	325 × 445 × 200 mm	445 × 330 × 215 mm	4979	23 metallic silber	1 Stück

DURAVIEW® STAND

Bodenaufsteller mit DURAFRAME® MAGNETIC

- Verstellbarer Lesewinkel
- Variable Höhe

Format	Maße Hochformat	Maße Querformat	Art.-Nr.	Farb-Nr./Farbe	Verpackung
A4	235 × 770–1300 × 300 mm	320 × 725–1245 × 300 mm	4982	23 metallic silber	1 Stück
A3	375 × 820–1360 × 375 mm	445 × 765–1300 × 375 mm	4981	23 metallic silber	1 Stück





Sichttafelssysteme



Gezielt Informationen abrufen ohne unnötigen Zeitverlust: Ein wichtiges Kriterium für alle Branchen. Mit den Sichttafel-Systemen SHERPA®, FUNCTION und VARIO® findet jeder schnell was er sucht. Sei es auf dem Tisch, an der Wand oder auf dem Boden - die Informations- und Präsentationsträger von DURABLE bieten mit ihren verschiedenen Aufnahme-Elementen und den jeweils passenden Sichttafeln eine Vielzahl von Komplett- und Individuallösungen für alle denkbaren Einsatzbereiche.

ÜBERSICHT DER SICHT-TAFEL-KOMPLETTSETS

TISCH-SETS

WAND-SETS

SPEZIAL-SETS

SHERPA®

Auf einen Blick:

- Hochwertige Kunststoffmodule
- Tischsets teilweise erweiterbar
- Sichttafeln im Format A5 oder A4 komplett aus Polypropylen mit Reitern inkl. blanko Einsteckschildern
- Mit Zapfenmechanik zum schnellen Auswechseln der Tafeln
- Ideal zur Anwendung in Büro, Hotellerie, etc.



FUNCTION

Auf einen Blick:

- Strapazierfähige Module aus pulverbeschichtetem Stahlblech
- Sichttafeln aus glasklarer Hartfolie im Format A4 mit angeschweißtem Tab in 5/5-Teilung
- Mit Zapfenmechanik zum schnellen Auswechseln der Tafeln
- Robust und langlebig, daher ideal für den dauerhaften Einsatz in Industrie- und Handwerksbetrieben



VARIO®

Auf einen Blick:

- Module aus pulverbeschichtetem Stahlblech
- Mit SHERPA® Sichttafeln aus Polypropylen im Format A5 oder A4
- Mit Zapfenmechanik zum schnellen Auswechseln der Tafeln
- Mit Reitern mit blanko Einsteckschildern
- Ideal für den Einsatz bei erhöhten Beanspruchungen



SHERPA®



SHERPA® MOTION 10

- Leicht drehbarer Tischständer
- Mit 10 SHERPA® Sichttafeln im Format A4 und Reitern mit blanko Einsteckschildern
- Die galvanisierte Kugel ermöglicht eine 360°-Drehung
- Lesewinkel von 25° bis 70° verstellbar
- Ideal für Arbeitsplatzkombinationen mit Stehpult und Schreibtisch, gegenüber sitzend und aneinander liegenden Arbeitsplätzen

5587 01 schwarz, 37 graphit

1 Set



reddot design award

SHERPA® BACT-O-CLEAN

- Antibakterielle Komplettsätze zur Tisch- oder Wandanwendung
- Mit 10 A4-Sichttafeln aus Polypropylen mit zweiseitiger Öffnung (SHERPA® PANEL BACT-O-CLEAN)
- Die antibakterielle Ausstattung verhindert das Wachstum von Mikroorganismen
- Ideal zur Anwendung wo viele Menschen auf Informationen zugreifen

BACT-O-CLEAN | anti-microbial additive



99.9% EFFICIENCY
AGAINST GERMS AND VIRUSES



SHERPA® BACT-O-CLEAN TABLE 10

- Zur Tischanwendung

5912 00 farbig sortiert

1 Set



SHERPA® BACT-O-CLEAN WALL 10

- Zur Wandanwendung

5911 00 farbig sortiert

1 Set

SHERPA® STYLE

- Komplettsets zur Tisch- oder Wandanwendung
- Mit 10 Sichttafeln aus Polypropylen im Format A4
- 10 Reiter zur einfachen Organisation
- Tafeln und Tafelträger in schwarz



SHERPA® STYLE TABLE 10

- Für die Tischanwendung
- Der rutschfeste Fuß in schwarz/grau gewährleistet sicheren Stand

5855 01 schwarz
 ☞ 1 Set



SHERPA® STYLE WALL 10

- Für die Wandanwendung
- Einfache Montage

5854 01 schwarz
 ☞ 1 Set



SHERPA® SOHO 5

- Platzsparender Tischständer
- Mit 5 SHERPA® Sichttafeln für DIN A4 Informationen

5540 01 schwarz
 ☞ 1 Set



SHERPA® CAROUSEL 40

- Leicht drehbarer Tischständer
- Mit 40 SHERPA® Sichttafeln für DIN A4 Informationen sowie Reitern mit blanko Einsteckschildern
- Besonders rutsch- und standfest
- Versenkbarer, ergonomisch geformter Griff unterstützt das Drehen des Sichttafel-Systems und ermöglicht einen einfachen Transport

5633 01 schwarz
 ☞ 1 Set

➔ **WWW.
DURABLE
.DE**

SHERPA® TABLE

- Komplettsatz zur Tischanwendung
- Für DIN A4 Informationen
- Ausgestattet mit 10 oder 20 SHERPA® Sichttafeln
- Komplett mit Reitern mit blanko Einsteckschildern
- Tischständer besonders rutsch- und standfest
- Erweiterbar mit mit Art.-Nr. 5624 SHERPA® EXTENSION MODULE 10 oder 5811 SHERPA® TABLE MODULE 10



AUSZEICHNUNG
PRODUKTE
DES JAHRES
WETTBEWERB DES
FACHVERBANDES
KUNSTSTOFF
KONSUMGÜTER
FV 2011



SHERPA® TABLE 10

- Mit 10 SHERPA® Sichttafeln im Format A4 (je 5 Stück in rot und schwarz bzw. grau und schwarz)

5632 00 farbig sortiert, 22 mehrfarbig
📦 1 Set



SHERPA® TABLE 20

- Mit 20 SHERPA® Sichttafeln im Format A4 (je 5 Stück in grau und schwarz)

5519 22 mehrfarbig
📦 1 Set



SHERPA® TABLE MODULE 10

- Modultischständer für 10 SHERPA® Sichttafeln im Format A4
- Besonders rutsch- und standfest
- Mit Erweiterungsmodul Art.-Nr.: 5624 oder Art.-Nr.: 5811 um 10 Sichttafeln beidseitig ausbaubar
- Tafeln sind nicht im Lieferumfang enthalten

5623 57 anthrazit/grau
📦 1 Stück



SHERPA® EXTENSION SET 10

- Erweiterungsmodul mit 10 SHERPA® Sichttafeln im Format A4 (je 5 in grau und schwarz)
- Inkl. Reitern mit blanko Einsteckschildern

5811 22 mehrfarbig
📦 1 Set



SHERPA® EXTENSION MODULE 10

- Erweiterungsmodul ohne Sichttafeln
- Zur Erweiterung der Kapazität um jeweils 10 SHERPA® Sichttafeln im Format A4
- Für Art.-Nr.: 5519, 5623 und 5632

5624 57 anthrazit/grau
📦 1 Stück

SHERPA® WALL

- Komplettsatz zur Wandanwendung
- Bestehend aus einem Wandhalter und 5 oder 10 SHERPA® Sichttafeln A4 inkl. Reitern
- Ideal für Empfangs-, Verkaufs- oder Ausstellungsräume
- Leichte Montage



SHERPA® WALL 5

- Wandhalter mit 5 SHERPA® Sichttafeln im Format A4 (5 Stück in schwarz)

5810 01 schwarz
 1 Set

SHERPA® WALL 10

- Wandhalter mit 10 SHERPA® Sichttafeln im Format A4 (je 5 Stück in rot und schwarz bzw. grau und schwarz)
- Kombinierbar mit Tischstativ Art.-Nr.: 5627

5631 00 farbig sortiert, 22 mehrfarbig
 1 Set



SHERPA® WALL MODULE 5

- Tafelträger für 5 SHERPA® Sichttafeln im Format A4

5622 10 grau
 1 Stück



SHERPA® WALL MODULE 10

- Tafelträger für 10 SHERPA® Sichttafeln im Format A4
- Auch zur Kombination mit Tischstativ Art.-Nr.: 5627

5621 10 grau
 1 Stück

SHERPA® PANEL

- Aus Polypropylen
- Mit vollumlaufendem, farbigem Profilrahmen
- Reflexionsarme Folie, dadurch auch scannertauglich
- Für DIN A4 oder DIN A5 Informationen
- Mit Reitern Art.-Nr. 5603 oder 5609 nachrüstbar



SHERPA® PANEL A4

- Für DIN A4 Informationen
- Papiereinschub von Oben

5606 00 farbig sortiert, 01 schwarz, 03 rot, 04 gelb, 05 grün, 07 dunkelblau, 09 orange, 10 grau, 37 graphit, 44 blau violett

Beutel à 5 Stück

SHERPA® PANEL A5

- Für DIN A5 Informationen
- Papiereinschub von Oben

5812 01 schwarz

Beutel à 5 Stück



SHERPA® PANEL A4 BACT-O-CLEAN

- Für DIN A4 Informationen
- Rahmen und Folie antibakteriell ausgestattet
- Öffnung am oberen und linken Rand

5913 06 blau

Beutel à 5 Stück



SHERPA® PANEL PLUS A4

- Für DIN A4 Informationen
- Öffnung am oberen und linken Rand

5590 01 schwarz

Beutel à 5 Stück



SHERPA® PANEL PIN A4

- Für DIN A4 Informationen
- Mit angespritztem Pin zur Aufnahme in Tafelträgern mit Lochleiste
- Papiereinschub von Oben

5582 01 schwarz, 02 weiß, 03 rot, 07 dunkelblau

Beutel à 5 Stück



SHERPA® INFOPANEL A4

- Infotafel aus Polypropylen im Format A4 mit voll umlaufendem, farbigem Profilrahmen
- Ideal für Sicherheitshinweise, Bedienungsanleitungen, Telefonverzeichnisse etc.
- Reflexionsarm, scannertauglich und dokumentenecht
- Mit versetzbarer Aufhängung, hoch und quer einsetzbar

5613 03 rot

Beutel à 5 Stück



ADAPTER PIN

- Ermöglicht den Einsatz von SHERPA® und FUNCTION Sichttafeln in Aufnahmeelementen mit Lochleiste

5611 16 beige

Beutel à 20 Stück



REITER

- 12er Ablauf, 23 mm breit

5603 19 transparent

Beutel à 10 Stück

- 5er Ablauf, 58 mm breit

5609 19 transparent

Beutel à 10 Stück



SHERPA® FLOOR 10

- Bodenständer mit 10 SHERPA® Sichttafeln im Format A4
- Höhenverstellbarer Teleskopstab (87–138 cm)
- Schwerer Gussfuß für sicheren Stand
- Lesewinkel von 5–90° verstellbar

5817 00 farbig sortiert
 ☞ 1 Set

SHERPA® INFOBASE TELESCOPE

- Bodenständer mit glasklarer Acryl-Infotafel
- Höhenverstellbar (92–147 cm)
- Mit einstellbarem Lesewinkel +/-14°
- Ideal für Messen, Ausstellungs- und Verkaufsräume sowie im Hotel- und Gastronomiebereich

5589 57 anthrazit/grau
 ☞ 1 Set



SHERPA® STAND PRO 10

- Bodenständer aus Aluminium mit schwerem Gussfuß
- Tafelträger mit 10 SHERPA® Sichttafeln
- Der Tafelträger lässt sich leicht um 90° drehen
- Einsatz sowohl für hoch- oder querformatige Informationen möglich

5910 01 schwarz
 ☞ 1 Set

SHERPA® INFOPANEL ACRYL

- Infotafel aus glasklarem Acryl im Format A4 zur Verwendung mit Bodenständer SHERPA® INFOBASE TELESCOPE (Art.-Nr.: 5589)

5619 19 transparent
 ☞ 1 Stück



SHERPA® DESK CLAMP 10

- Tischstativ mit 10 SHERPA® Sichttafeln im Format A4
- Stufenlos höhenverstellbar bis 78 cm. Einstellbarer Lesewinkel von 5–90°
- Mit Schraubklemme zur Befestigung an Tischkanten o. ä. bis 50 mm Stärke

5818 00 farbig sortiert
 ☞ 1 Set



SHERPA® DESK CLAMP MODULE

- Tischstativ für Tafelträger SHERPA® WALL 10 (Art.-Nr.: 5631) und SHERPA® WALL MODULE 10 (Art.-Nr.: 5621)
- Stufenlos höhenverstellbar bis 78 cm
- Einstellbarer Lesewinkel von 5–90°
- Mit Schraubklemme zur Befestigung an Tischkanten o. ä. bis 50 mm Stärke
- Tafeln und Tafelträger sind nicht im Lieferumfang enthalten

5627 57 anthrazit/grau
 ☞ 1 Stück



SHERPA® SWING ARM MODULE 10

- Stabiler Schwenkarm für 10 SHERPA® Sichttafeln im Format A4
- Gelenkarme aus Aluminiumprofilen und drei Gelenke mit einstellbarer Haltekraft
- Befestigung mit Tischklemme
- Schwenkbereich: 360°
- Ausladung: 316–714 mm
- Maulöffnung der Tischklemme: 19–74 mm
- Tafeln sind nicht im Lieferumfang enthalten

5636 10 grau
 ☞ 1 Stück

VARIO®



VARIO® TABLE

- Komplettsatz zur Tischanwendung
- Aus pulverbeschichtetem Stahlblech mit SHERPA® Sichttafeln im Format A5 oder A4
- Zur Organisation mit Reitern mit blanko Einsteckschildern
- Ideal für den dauerhaften Einsatz



VARIO® TABLE 30

- Mit 30 SHERPA® Sichttafeln im Format A4 (je 5 Stück in schwarz, rot, gelb, grün, dunkelblau und grau) und Reitern mit blanko Einsteckschildern

5510 00 farbig sortiert
 ☞ 1 Set



VARIO® A5 TABLE 10

- Mit 10 SHERPA® Sichttafeln im Format A5 (10 Stück in schwarz) und Reitern mit blanko Einsteckschildern

5506 01 schwarz
 ☞ 1 Set



VARIO® TABLE 10

- Mit 10 SHERPA® Sichttafeln im Format A4 und Reitern mit blanko Einsteckschildern

5570 00 farbig sortiert, 01 schwarz, 02 weiß
 ☞ 1 Set



VARIO® TABLE 20

- Mit 20 SHERPA® Sichttafeln im Format A4 (je 5 Stück in rot, gelb, grün und dunkelblau) und Reitern mit blanko Einsteckschildern

5699 00 farbig sortiert
 ☞ 1 Set



VARIO® PRO 10

- Multifunktionales Sichttafel-System aus pulverbeschichtetem Stahlblech
- Als Tisch- oder Wandanwendung nutzbar
- Durch 90° Drehung des Tafelträgers im Hoch- oder Querformat einsetzbar
- Mit 10 SHERPA® Sichttafeln im Format A4 und Reitern mit blanko Einsteckschildern
- Tafeln je 2 Stück in schwarz, rot, gelb, grün und dunkelblau

5579 00 farbig sortiert
 ☞ 1 Set

VARIO® WALL

- Komplettsatz zur Wandanwendung
- Aus pulverbeschichtetem Stahlblech mit SHERPA® Sichttafeln im Format A5 oder A4
- Zur Organisation mit Reitern mit blanko Einsteckschildern
- Ideal für den dauerhaften Einsatz
- Leichte Montage



VARIO® WALL 5

- Mit 5 SHERPA® Sichttafeln im Format A4 und Reitern mit blanko Einsteckschildern

5551 03 rot, 07 dunkelblau, 09 orange
 1 Set



VARIO® A5 WALL 10

- Mit 10 SHERPA® Sichttafeln im Format A5 (10 Stück in schwarz) und Reitern mit blanko Einsteckschildern

5507 01 schwarz
 1 Set



VARIO® WALL 10

- Mit 10 SHERPA® Sichttafeln im Format A4 (je 2 Stück in schwarz, rot, gelb, grün und dunkelblau) und Reitern mit blanko Einsteckschildern

5567 00 farbig sortiert
 1 Set



VARIO® WALL 20

- Mit 20 SHERPA® Sichttafeln im Format A4 (je 5 Stück in rot, gelb, grün und dunkelblau) und Reitern mit blanko Einsteckschildern

5512 00 farbig sortiert
 1 Set

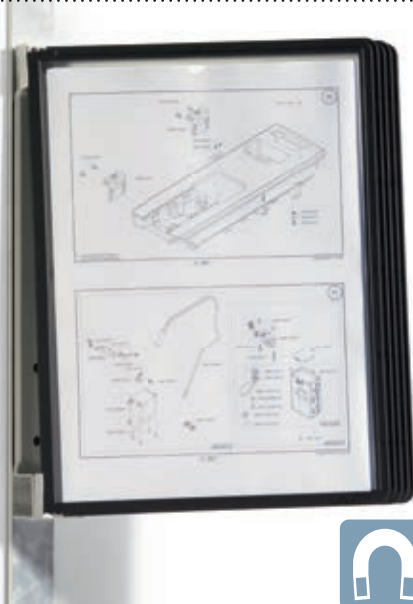

VARIO® MAGNET WALL

- Wandhalter aus Metall mit magnetischer Rückseite
- Mit SHERPA® Sichttafeln im Format A4
- Kann schnell und einfach an metallischen Untergründen wie Regalen oder Maschinen befestigt werden

VARIO® MAGNET WALL 5

- Mit 5 SHERPA® Sichttafeln im Format A4

5914 01 schwarz
 1 Set

VARIO® MAGNET WALL 10

- Mit 10 SHERPA® Sichttafeln im Format A4.

5918 01 schwarz
 1 Set



FUNCTION

FUNCTION TABLE

- Komplettsset zur Tischanwendung
- Aus pulverbeschichtetem Stahlblech und 10 oder 20 FUNCTION Sichttafeln
- Sichttafeln aus glasklarer Hartfolie mit angeschweißtem Tab in 5/5-Teilung und blanko Einsteckschild
- Robust und langlebig, daher ideal für den dauerhaften Einsatz in Industrie- und Handwerksbetrieben



FUNCTION TABLE 10

- Tischständer mit 10 FUNCTION Sichttafeln im Format A4 (je 5 Stück in rot und blau)

5693 00 farbig sortiert
 ☞ 1 Set

FUNCTION TABLE 20

- Tischständer mit 20 FUNCTION Sichttafeln im Format A4 (je 5 Stück in rot, gelb, grün und blau)

5688 00 farbig sortiert
 ☞ 1 Set

FUNCTION TABLE MODULE

- Tischständer in L-Form aus pulverbeschichtetem Stahlblech für Sichttafeln im Format A4
- Tafeln sind nicht im Lieferumfang enthalten



FUNCTION TABLE MODULE 10

- Anzahl Tafeln: 10
- Maße: 170 x 295 x 165 mm (B x H x T)

5683 10 grau
 ☞ 1 Stück

FUNCTION TABLE MODULE 20

- Anzahl Tafeln: 20
- Maße: 190 x 295 x 165 mm (B x H x T)

5684 10 grau
 ☞ 1 Stück



FUNCTION PANEL A4

- Sichttafel aus glasklarer Hartfolie für DIN A4 Informationen
- Ideal für Preislisten, Katalogseiten, Abbildungen, Fotos, etc.
- Abheftbar durch Universallochung in der Profilleiste
- Dokumentenecht und scannertauglich
- Mit angeschweißtem 60 mm-Tab in 5/5-Teilung zur optischen Unterteilung und blanko Einsteckschildern
- Zur Verwendung mit Aufnahmeelementen mit Zapfenmechanik

5607 03 rot, 04 gelb, 05 grün, 06 blau, 19 transparent
 ☞ Beutel à 5 Stück

FUNCTION WALL

- Komplettsset zur Wandanwendung
- Wandhalter aus pulverbeschichtetem Stahlblech mit 10 oder 20 FUNCTION Sichttafeln im Format A4
- Leichte Montage



FUNCTION WALL 10

- Mit 10 FUNCTION Sichttafeln im Format A4 (je 5 Stück in rot und blau)

5691 00 farbig sortiert
 ☞ 1 Set

FUNCTION WALL 20

- Mit 20 FUNCTION Sichttafeln im Format A4 (je 5 Stück in rot, gelb, grün und blau)

5692 00 farbig sortiert
 ☞ 1 Set



FUNCTION SAFE WALL 10

- Komplettsset aus pulverbeschichtetem Stahlblech für Wandanwendung
- Wandhalter 10 FUNCTION SAFE Sichttafeln im Format A4
- Mit angeschweißten Taben in 5/5-Teilung und Zip-Verschluss für optimalen Dokumentenschutz
- Ideal für den Einsatz in Küchen, Produktionsstätten oder Verkaufsräumen wie z. B. Fleischereien und Bäckereien

5831 00 farbig sortiert
 ☞ 1 Set



FUNCTION PANEL SAFE A4

- Sichttafel aus Hartfolie im Format A4
- Mit seitlichem Zip-Verschluss
- Schützt Dokumente sicher vor Feuchtigkeit und Verschmutzung
- Angeschweißter Tab in 5/5-Teilung
- Zur Verwendung mit Aufnahmeelementen mit Zapfenmechanik

5832 19 transparent
 ☞ Beutel à 5 Stück



FUNCTION STAINLESS WALL 10

- Komplettsset mit Wandhalter aus Edelstahl
- Mit 10 FUNCTION SAFE Sichttafeln im Format A4
- Mit angeschweißten Taben in 5/5-Teilung und Zip-Verschluss für optimalen Dokumentenschutz
- Ideal für den Einsatz in Räumen mit erhöhter Feuchtigkeit wie Küchen, Produktionsstätten oder Verkaufsräumen wie z. B. Fleischereien

5843 00 farbig sortiert
 ☞ 1 Set

FUNCTION WALL MODULE

- Wandhalter aus pulverbeschichtetem Stahlblech
- Für 5, 10, 15 oder 20 Sichttafeln im Format A4
- Problemlose Montage an Wänden oder Metalloberflächen (Halter mit magnetischer Rückseite)
- Aneinanderreihen mehrerer Wandhaltermöglich
- Tafeln sind nicht im Lieferumfang enthalten



FUNCTION WALL MODULE 5

- Anzahl Tafeln: 5
- Maße: 40 x 322 mm (B x H)

5840 10 grau
 ☞ 1 Stück

FUNCTION WALL MODULE 10

- Anzahl Tafeln: 10
- Maße: 73 x 322 mm (B x H)

5674 10 grau
 ☞ 1 Stück

FUNCTION WALL MODULE 20

- Anzahl Tafeln: 20
- Maße: 148 x 322 mm (B x H)

5676 10 grau
 ☞ 1 Stück



FUNCTION MAGNET WALL MODULE 5

- Anzahl Tafeln: 5
- Wandhalter aus Metall mit magnetischer Rückseite.
- Maße: 40 x 322 mm (B x H)

5916 10 grau
 ☞ 1 Stück

FUNCTION MAGNET WALL MODULE 10

- Anzahl Tafeln: 10
- Wandhalter aus Metall mit magnetischer Rückseite.
- Maße: 73 x 322 mm (B x H)

5917 10 grau
 ☞ 1 Stück



ADAPTER PIN

- Ermöglicht den Einsatz von SHERPA® und FUNCTION Sichttafeln in Aufnahmeelementen mit Lochleiste

5611 16 beige
 ☞ Beutel à 20 Stück

DURASTAR®

- Tisch-Flipcharts mit stabilem Kunststoffücken und Klettverschluss
- Hochkant abstellbar wie ein Ordner
- Beschriftbar durch herausnehmbaren Beschriftungsstreifen
- 4-Ringmechanik inkl. 10 reflexionsarmer Premium-Prospekthüllen mit Einreißschutz am Lochrand
- Erweiterbar um ca. 20 weitere Hüllen
- Ideal für Messen und Ausstellungen sowie Schulungen und Präsentationen im kleinen Kreis

DURASTAR®

Höhe mm	Art.-Nr.	Farb-Nr./Farbe	Verpackung
Für Format: DIN A4 hoch Maße: 320 x 240 x 40 mm (B x H x T), aufgestellt: 320 mm tief	8564	39 basalt	1 Stück
Für Format: DIN A4 quer Maße: 265 x 330 x 40 mm (B x H x T), aufgestellt: 260 mm tief	8567	39 basalt	1 Stück
Für Format: DIN A3 hoch Maße: 465 x 330 x 40 mm (B x H x T), aufgestellt: 415 mm tief	8568	39 basalt	1 Stück
Für Format: DIN A3 quer Maße: 360 x 450 x 40 mm (B x H x T), aufgestellt: 320 mm tief	8569	39 basalt	1 Stück

Flipcharthüllen

Höhe mm	Art.-Nr.	Farb-Nr./Farbe	Verpackung
Für Format A4 hoch Lochung: 45 x 65 x 45 + 80 mm	8565	19 transparent	Beutel à 10 Stück
Für Format A4 quer Lochung: 80 x 80 x 80 mm	8566	19 transparent	Beutel à 10 Stück
Für Format A3 hoch Lochung: 80 x 80 x 80 mm	8575	19 transparent	Beutel à 10 Stück
Für Format A3 quer Lochung: 80 x 80 x 80 mm	8577	19 transparent	Beutel à 10 Stück



Flipcharts und Zubehör

TISCH-FLIPCHARTS

- Tisch-Flipcharts mit Klettverschluss
- Standfestigkeit durch Aufstellkante und durch Verstärkung der Folie an der Ringmechanik
- 4-Ringmechanik inkl. 10 reflexionsarmer Premium-Prospekthüllen mit Einreißschutz am Lochrand
- Erweiterbar um ca. 20 weitere Hüllen
- Ideal für Messen und Ausstellungen sowie Schulungen und Präsentationen im kleinen Kreis



TISCH-FLIPCHARTS

Höhe mm	Art.-Nr.	Farb-Nr./Farbe	Verpackung
Für Format: DIN A4 hoch Maße: 225 x 345 x 38 mm (B x H x T), aufgestellt: 300 mm tief	8560	01 schwarz	1 Stück
Für Format: DIN A4 quer Maße: 320 x 290 x 38 mm (B x H x T), aufgestellt: 290 mm tief	8561	01 schwarz	1 Stück
Für Format: DIN A3 quer Maße: 365 x 450 x 38 mm (B x H x T), aufgestellt: 330 mm tief	8572	01 schwarz	1 Stück

TISCH-FLIPCHART ECONOMY

Höhe mm	Art.-Nr.	Farb-Nr./Farbe	Verpackung
A4 Querformat mit 4-Ringmechanik Sicherer Halt durch Klettverschluss Mit 10 Prospekthüllen Erweiterbar um 20 Prospekthüllen	8574	57 anthrazit/grau	1 Stück

Auf Schulungen, bei Besprechungen und Kundenbesuchen, auf Messen und Ausstellungen: Die Tisch-Flipcharts von DURABLE sind vielseitig einsetzbare Informationsträger, die repräsentativ und gleichzeitig funktional sind. Ob Skizzen, Schriftgut oder Bilder, die gewünschten Informationen werden optimal in den Fokus der Zielgruppe gerückt. Einfach aufklappen, aufstellen - präsentieren.

PRESENTER

- Tischaufsteller mit Aluminiumstandfuß
- Glasklare Acrylplatte mit Klemmsystem für sicheren Halt
- Beidseitig lesbar
- Einfaches Entnehmen und Auswechseln der Einlage

PRESENTER 1/3 A4

- Für Informationen im Format 1/3 A4 bzw. DIN lang
- Maße: 107 x 237 x 85 mm (B x H x T)

8587 19 transparent
 ☞ 1 Stück

PRESENTER A5

- Für Informationen im Format A5
- Maße: 150 x 237 x 85 mm (B x H x T)

8588 19 transparent
 ☞ 1 Stück

PRESENTER A4

- Für Informationen im Format A4
- Maße: 212 x 323 x 85 mm (B x H x T)

8589 19 transparent
 ☞ 1 Stück



PRÄSENTATIONSSTÄNDER

- Schnelles und einfaches Auswechseln von Informationen durch seitliche Entnahme
- Optimale Lesbarkeit durch glasklares Acryl und ergonomischen Lesewinkel
- Rutsch- und standfest durch selbstklebende Gummipads
- Optimale Platzierung von Informationen am Empfangsbereich oder bei Messen und Ausstellungen

PRÄSENTATIONSSTÄNDER A4

- Für Informationen im Format A4
- Maße: 210 x 290 x 90 mm (B x H x T)

8596 19 transparent
 ☞ 2 Stück

PRÄSENTATIONSSTÄNDER A5

- Für Informationen im Format A5
- Maße: 150 x 210 x 80 mm (B x H x T)

8597 19 transparent
 ☞ 2 Stück



MAGNETE

- Farbige Kunststoffkappe
- Praktischer Griffband
- Leichtes Aufsetzen und Abheben



ø mm	Blisterkarte		Industrieverpackung		Stück		pro Packung
	Haftkraft/p	Stück Art.-Nr.	Farb-Nr.	pro Blisterkarte	Art.-Nr.	Farb-Nr.	
15	75	4701	01-06	8	4751	01-06	20
21	210	4702	01-06	6	4752	01-06	20
32	720	4703	01-06	4	4753	01-06	20
37	1000	4704	01-06	2			
37	3000				4755	01-06	20

Verpackung: 10 Blisterkarten/1 Industrieverpackung = 1 Packung
 Farb-Nr./Farbe: 01 schwarz, 02 weiß, 03 rot, 04 gelb, 05 grün, 06 blau



MAGNETBAND

- Zum Ankleben und Zuschneiden
- Hält sicher auf allen glatten Flächen
- Maße: 5 m lang, 35 mm breit

4715 02 weiß
 ☞ 1 Stück

MARKIER- UND ORGANISATIONSNADELN



Hilfsmittel für die optische Planung auf Landkarten, Stadt- und Organisationsplänen sowie Pinnwänden. Mit veredelter Stahlnadel und fester Verankerung des Nadelschaftes im Plastikkopf. Lange Lebensdauer.

Produktbezeichnung	Art.-Nr.	Nadel/Länge mm	Farb-Nr.	Stück/Verp.
EISBÄR®-Rundkopfnadeln	1924	4/15	01-05, 07, 19, 00	100
	1926	6/15	01-05, 07, 19, 00	50
EISBÄR®-Markierungsfahnen	1929	25	01-05, 07, 00	25

➔ **WWW.
DURABLE
.DE**



Prospektspender



Selbstbedienung mit gutem Service:
Mit Prospektspendern werden Kataloge,
Zeitschriften, Broschüren, Flyer und Prospekte
übersichtlich und klar auf engstem Raum
präsentiert. DURABLE bietet drei Prospektspen-
der-Serien, die in ihren unterschiedlichen Einsatz-
und Variationsmöglichkeiten eins gemeinsam
haben: Sie sind flexibel und einfach erweiterbar, in
robuster Qualität und zeitlosem Design.

COMBIBOXX

- Prospektspendersystem für Formate A4 hoch/quer und A6/DIN lang
- Füllvermögen 24 mm
- Einsetzbar als Wand- und Tischaufsteller
- Erweiterbar bis zu einer Tragfähigkeit von ca. 6 kg
- Formate A4 und A6/DIN lang lassen sich miteinander kombinieren
- Ideal für die Information am Empfang, in Ausstellungsräumen, in Wartebereichen und auf Messen



Alle Trays lassen sich schnell und einfach reinigen.

ERWEITERBAR

Die EXTENSION-Module sorgen für eine Erweiterung der einzelnen Prospektspender-Schalen im Format A4 und 1/3 A4. Dazu einfach das Grundmodul mit der gewünschten Anzahl von Erweiterungsmodulen verbinden, Frontplatte von oben einschieben und einrasten lassen.



WANDELBAR

Ob Tisch- oder Wandvariante – die Trägerelemente werden von unten bis zum Einrasten eingeschoben. Dreht man die Trägerelemente um 180°, wird aus der Tisch- eine Wandlösung bzw. aus der Wand- eine Tischlösung.



KOMBINIERBAR

Ein Adaptersteg ermöglicht die einfache und schnelle Kombination der beiden Prospektspender- Formate A4 und 1/3 A4. Die gewünschte Schalenanzahl auf den Adaptersteg schieben, Frontplatte(n) einsetzen und einrasten lassen. Fertig.



1x
A4



3x
A4



5x
A4

COMBIBOXX A4

- Prospektspender für DIN A4-Informationen bis zum Format 311 x 240 mm
- Bestehend aus einer Schale, zwei Trägerelementen und einer Frontplatte
- Erweiterbar durch COMBIBOXX A4 EXTENSION (Art.-Nr.: 8579)
- Maße Stand: 242 x 291 x 162 mm (B x H x T)
- Maße Wand: 242 x 300 x 152 mm (B x H x T)

8578 19 transparent
📦 1 Set

COMBIBOXX A4 SET L

- Prospektspender-Set für DIN A4-Informationen bis zum Format 311 x 240 mm.
- Bestehend aus drei Schalen, zwei Trägerelementen und einer Frontplatte
- Erweiterbar durch COMBIBOXX A4 EXTENSION (Art.-Nr.: 8579)
- Maße Stand: 242 x 291 x 217 mm (B x H x T)
- Maße Wand: 242 x 445 x 152 mm (B x H x T)

8580 19 transparent
📦 1 Set

COMBIBOXX A4 SET XL

- Prospektspender-Set für DIN A4-Informationen bis zum Format 311 x 240 mm
- Bestehend aus fünf Schalen, zwei Trägerelementen und einer Frontplatte
- Erweiterbar durch COMBIBOXX A4 EXTENSION (Art.-Nr.: 8579)
- Maße Stand: 242 x 288 x 259 mm (B x H x T)
- Maße Wand: 242 x 580 x 155 mm (B x H x T)

8586 19 transparent
📦 1 Set



COMBIBOXX A4 EXTENSION

- Prospektspenderschale zur Erweiterung der COMBIBOXX A4 (Art.-Nr.: 8578), COMBIBOXX A4 SET L (Art.-Nr.: 8580), COMBIBOXX A4 SET XL (Art.-Nr.: 8586) oder COMBIBOXX PRO (Art.-Nr.: 8613)
- Maße: 424 x 320 x 34 mm (B x H x T)

8579 19 transparent
📦 1 Stück

**WWW.
DURABLE
.DE**

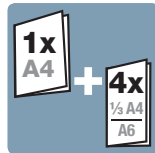

COMBIBOXX PRO

- Prospektspender-Set für DIN A4 (bis zum Format 311 x 240 mm) und 1/3 DIN A4 bzw. DIN A6-Informationen (bis zum Format 210 x 116 mm)
- Bestehend aus einer A4 Schale, einem Adaptersteg zur Kombination sowie zwei Frontplatten
- Erweiterbar durch COMBIBOXX A4 EXTENSION (Art.-Nr.: 8579)
- Maße Stand: 242 x 291 x 229 mm (B x H x T)
- Maße Wand: 242 x 445 x 150 mm (B x H x T)

8613 19 transparent
 ☞ 1 Set



COMBIBOXX 1/3 A4

- Prospektspender für 1/3 DIN A4 bzw. DIN A6-Informationen bis zum Format 210 x 116 mm
- Bestehend aus einer Schale, zwei Trägerelementen, einem Adaptersteg zur Kombination mit A4 Modulen und einer Frontplatte
- Maße Stand: 121 x 198 x 117 mm (B x H x T)
- Maße Wand: 121 x 208 x 111 mm (B x H x T)

8590 19 transparent
 ☞ 1 Stück



COMBIBOXX 1/3 A4 SET L

- Prospektspender-Set für 1/3 DIN A4 bzw. DIN A6-Informationen bis zum Format 210 x 116 mm
- Bestehend aus drei Schalen, zwei Trägerelementen, einem Adaptersteg zur Kombination mit A4 Modulen und einer Frontplatte
- Maße Stand: 121 x 198 x 181 mm (B x H x T)
- Maße Wand: 121 x 353 x 111 mm (B x H x T)

8599 19 transparent
 ☞ 1 Set



COMBIBOXX A4 LANDSCAPE

- Prospektspender für DIN A4 Informationen im Querformat bis zum Breitenformat von 330 mm
- Bestehend aus einer Schale, zwei Trägerelementen und einer Frontplatte
- Maße Stand: 339 x 200 x 95 mm (B x H x T)
- Maße Wand: 339 x 210 x 100 mm (B x H x T)

8684 19 transparent
 ☞ 1 Set

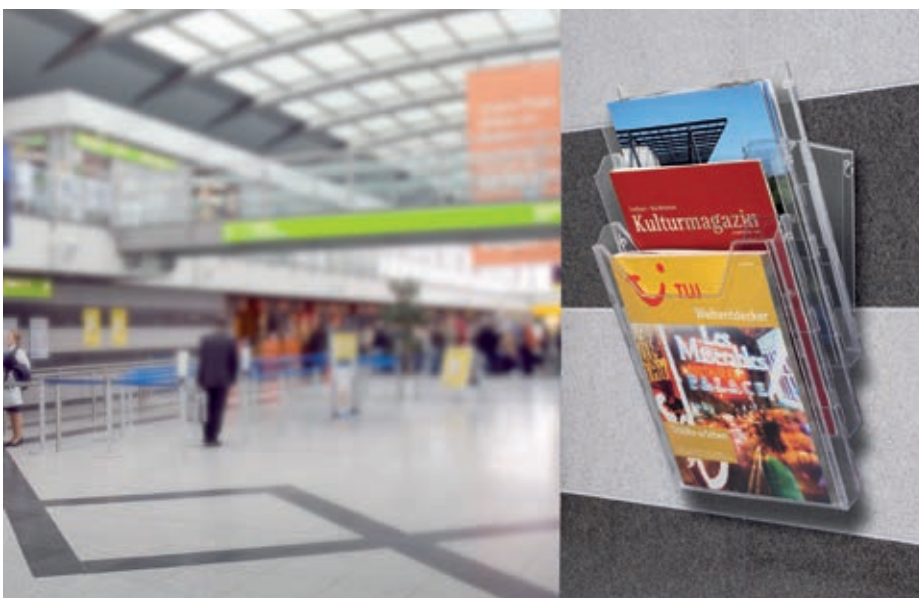

FLEXIPLUS

- Prospektspendersystem für Formate A4 hoch/quer und A5
- Füllvermögen 23 mm
- Erweiterbar bis zu einer Tragfähigkeit von ca. 6 kg
- Ideal für die Information am Empfang, in Ausstellungsräumen, in Wartebereichen und auf Messen



FLEXIPLUS 6 A4

- Prospektspender-Set für Informationen im Format A4
- Bestehend aus sechs Prospektspendern
- Maße: 247 x 745 x 100 mm (B x H x T)

- # 1700008011 weiß 1 Set
- # 1700008061 schwarz 1 Set
- # 1700008401 transparent 1 Set



FLEXIPLUS 2 A4

- Prospektspender-Set für Informationen im Format A4
- Bestehend aus zwei Prospektspendern
- Maße: 247 x 360 x 100 mm (B x H x T)

- # 1709008060 schwarz 1 Set
- # 1709008400 transparent 1 Set



FLEXIPLUS 2 A5

- Prospektspender-Set für Informationen im Format A5
- Bestehend aus zwei Prospektspendern im Format A5
- Maße: 180 x 250 x 105 mm (B x H x T)

- # 1709013400 transparent 1 Set



FLEXIPLUS 2 A4 QUERFORMAT

- Prospektspender-Set für Informationen im Querformat A4
- Bestehend aus zwei Prospektspendern im Format A4 quer
- Maße: 340 x 250 x 100 mm (B x H x T)

- # 1709014060 schwarz 1 Set
- # 1709014400 transparent 1 Set



FLEXIPLUS 6 A4 QUERFORMAT

- Prospektspender-Set für Informationen im Querformat A4
- Bestehend aus sechs Prospektspendern im Format A4 quer
- Maße: 340 x 520 x 100 mm (B x H x T)

- # 1700014011 weiß 1 Set
- # 1700014061 schwarz 1 Set
- # 1700014401 transparent 1 Set

FLEXIBOXX

- Prospektspendersystem für Formate A4 hoch/quer
- Füllvermögen 24 mm
- Erweiterbar bis zu einer Tragfähigkeit von ca. 6 kg
- Ideal für die Information am Empfang, in Ausstellungsräumen, in Wartebereichen und auf Messen



FLEXIBOXX 6 A4

- Prospektspender-Set für Informationen im Format A4
- Bestehend aus einem Modul von sechs Prospektspendern
- Maße: 240 x 690 x 135 mm (B x H x T)

- | | | |
|--------------|---------------|---------|
| # 1709760010 | 🔹 weiß | 📦 1 Set |
| # 1709760060 | 🔹 schwarz | 📦 1 Set |
| # 1709760400 | 🔹 transparent | 📦 1 Set |

FLEXIBOXX 6 A4 QUERFORMAT

- Prospektspender-Set für Informationen im Querformat A4
- Bestehend aus einem Modul von sechs Prospektspendern im Format A4 quer
- Maße: 348 x 620 x 95 mm (B x H x T)

- | | | |
|--------------|---------------|---------|
| # 1709785010 | 🔹 weiß | 📦 1 Set |
| # 1709785060 | 🔹 schwarz | 📦 1 Set |
| # 1709785400 | 🔹 transparent | 📦 1 Set |

FLEXIBOXX A4 EXTENSION

- Ein Prospektspender für Informationen im Format A4
- Maße: 240 x 340 x 135 mm (B x H x T)

- | | | |
|--------------|---------------|-----------|
| # 1700760010 | 🔹 weiß | 📦 1 Stück |
| # 1700760060 | 🔹 schwarz | 📦 1 Stück |
| # 1700760400 | 🔹 transparent | 📦 1 Stück |



FLEXIBOXX A4 FRONTPLATTE

- Frontplatte für den Prospektspender FLEXIBOXX A4 EXTENSION
- Maße: 240 x 300 x 7 mm (B x H x T)

- | | | |
|--------------|---------------|-----------|
| # 1701498010 | 🔹 weiß | 📦 1 Stück |
| # 1701498060 | 🔹 schwarz | 📦 1 Stück |
| # 1701498400 | 🔹 transparent | 📦 1 Stück |



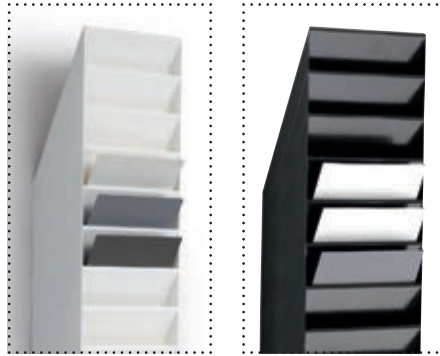
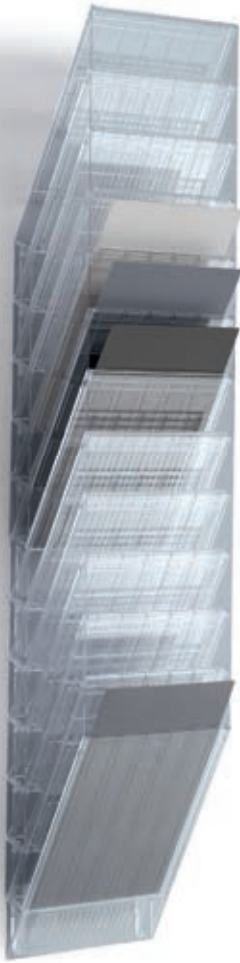

FLEXIBOXX 12 A4

- Prospektspender-Set für Informationen im Format A4
- Bestehend aus einem Modul von zwölf Prospektspendern
- Maße: 240 x 1115 x 135 mm (B x H x T)

- # 1709763010 🔹 weiß 📦 1 Set
- # 1709763060 🔹 schwarz 📦 1 Set
- # 1709763400 🔹 transparent 📦 1 Set

FLEXIBOXX 12 A4 QUERFORMAT

- Prospektspender-Set für Informationen im Querformat A4
- Bestehend aus einem Modul von zwölf Prospektspendern im Format A4 quer
- Maße: 348 x 1140 x 95 mm (B x H x T)

- # 1709781010 🔹 weiß 📦 1 Set
- # 1709781060 🔹 schwarz 📦 1 Set
- # 1709781400 🔹 transparent 📦 1 Set

PROSPEKTSPENDER



PROSPEKTSPENDER

- Für Informationen und Prospekte im Format A4
- Maße: 212 x 306 x 125 mm (B x H x T)

- # 8594 🔹 19 transparent
- 📦 2 Stück



PROSPEKTSPENDER

- Für Informationen und Prospekte im Format A5
- Maße: 150 x 227 x 85 mm (B x H x T)

- # 8595 🔹 19 transparent
- 📦 2 Stück



NAMENSSCHILDER UND KENNZEICHNUNG

	Seite
Namensschilder	174–201
Tischnamensschilder	198–199
Einsteckschilder	200–201
Zubehör	202–205
Türschildersysteme	206–210
Bodenständler	211–213
Piktogramme	214–215
Lager- und Logistik-Kennzeichnung	216–221





Namensschilder



Maßgeschneiderte Lösungen für jeden Einsatzzweck.

Ob auf Messen, in der Apotheke oder im Servicebereich von Flughäfen - hochwertige Namensschilder sind ein wichtiger Bestandteil eines professionellen Unternehmensauftritts. Je nach Einsatzzweck müssen die Produkte besondere Eigenschaften mitbringen.



PRESTIGE



PRESTIGE

Das Namensschild in höchster Qualität und Design unterstreicht nicht nur einen professionellen Auftritt und strahlt Seriosität aus, sondern schafft beim Gesprächspartner gleichzeitig Vertrauen.

- Hochwertiges Design
- Qualität geeignet für den Dauereinsatz
- Unterstreicht die Persönlichkeit

Seite 176–181



EXECUTIVE



EXECUTIVE

Ein überzeugendes Auftreten unterstreichen Namensschilder in zeitlosem Design und höchster Funktionalität. Bei Meetings, auf Messen oder in öffentlichen Gebäuden erleichtert das Namensschild den Einstieg ins Gespräch auch mit Fremden.

- Zeitloses Design
- Besonders gute Lesbarkeit
- Verschiedene Befestigungsvarianten auch für Berufskleidung

Seite 182–187



STANDARD



STANDARD

Für einen regelmäßigen Wiedergebrauch eignen sich dank ihrer hohen Stabilität und einfachen und schnellen Bedienbarkeit die Namensschilder aus transparenter Hartfolie. Selbstklebevarianten ergänzen das Sortiment.

- Zweckmäßige Funktionalität
- Schnelle und unkomplizierte Anwendung
- Klares Design

Seite 188–191



PRESTIGE

8543

CLASSIC

- Namensschild mit galvanisiertem Rahmen in Aluminium-Optik
- Besonders langlebiges Material
- Ideal für den Dauereinsatz auf Messen, in Hotels oder im Ladengeschäft
- Schneller Austausch der Einsteckschilder dank dezenter Lasche auf der Rückseite



8542

Die galvanisierten Namensschilder CLASSIC werden durch den hochwertigen Aluminium-Look zu einem optischen Highlight. Der leicht gebogene Rahmen vereint klare Formen und perfekte Funktionalität – ein echter Dauerbrenner!

Produktvorteile



Kratzfester, galvanisierter Rahmen



Schneller und einfacher Austausch von Einsteckschildern



Konvexe Form für bessere Lesbarkeit

Anwendungen

- Dank langlebiger und stabiler Materialien besonders für den dauerhaften Einsatz geeignet
- Elegantes, unaufdringliches und repräsentatives Design, das besonders gut in gehobenen Umgebungen wie Hotels & Gastronomie, Banken oder auf Messeständen und Kongressen eingesetzt werden kann
- Befestigungen (Magnet und Kombiklemme) sind für den langfristigen Nutzen ausgelegt

Befestigungen



Magnet



Kombiklemme

Originalgröße des Einsteckschildes

Maße: 34 x 74 mm (H x B)

Name/Logo

Maße: 30 x 65 mm (H x B)

Name/Logo



	Art.-Nr.	Farbe	Verpackung	BADGEMAKER®
CLASSIC MIT MAGNET				
· Für einfaches und materialschonendes Befestigen				
· Auch für empfindliche Textilien				
· Sicherer Halt durch Doppelmagneten				
Innenmaße: 30 x 65 mm (H x B)	8540	23 metallic silber	Packung à 10 Stück	1423
Innenmaße: 34 x 74 mm (H x B)	8542	23 metallic silber	Packung à 10 Stück	1425
CLASSIC MIT KOMBIKLEMME				
· Mit Nadel und Klemme zum Anstecken oder Anklebmen				
Innenmaße: 30 x 65 mm (H x B)	8541	23 metallic silber	Packung à 10 Stück	1423
· Mit Nadel und Klemme zum Anstecken oder Anklebmen	8543	23 metallic silber	Packung à 10 Stück	1425
Innenmaße: 34 x 74 mm (H x B)				

Passende Einsteckschilder BADGEMAKER® finden sie auf Seite 201.

Beschriftbar mit DURAPRINT®

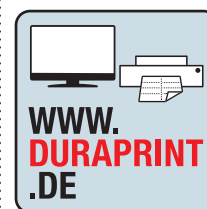

DURAPRINT®-Video





★★★★★
PRESTIGE

8123

ACRYL

- Auf das Wesentliche konzentriert
- Hoch transparente, glasklare Oberfläche
- Namen und Logos wirken dadurch kontrastreich und elegant



8128

Die nahezu unsichtbaren, rahmenlosen Namensschilder lassen Ihren Namen durch die leicht konvexe Form besonders gut zur Geltung kommen.

Produktvorteile



Kristallklare, leicht konvexe Oberfläche für optimale Lesbarkeit

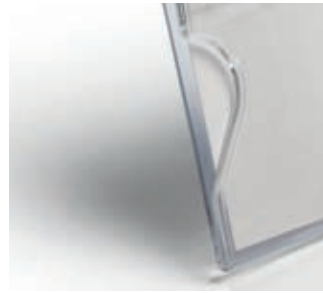

Daumenausstanzung auf der Rückseite zum leichten Auswechseln der Einsteckschilder



Mit patentierter, drehbarer Kombiklemme und erhabener Rückseite für optimalen Sitz (Art.-Nr. 8128)

Anwendungen

- Besonders hochwertiges Namensschild
- Langlebiges, stabiles Material, daher besonders für den dauerhaften Einsatz geeignet
- Dezent und repräsentatives Design, das besonders gut in gehobenen Umgebungen wie Hotels & Gastronomie, Banken oder auf Messeständen eingesetzt werden kann
- Drehbare Kombiklemme kann besonders flexibel eingesetzt werden

Befestigungen



Magnet



Kombiklemme



Drehbare Kombiklemme

Originalgröße des Einsteckschildes

Maße: 40 x 75 mm (H x B)

Name/Logo



Einstecklasche



	Art.-Nr.	Farbe	Verpackung	BADGEMAKER®
ACRYL KONVEX MIT MAGNET				
· Hochwertiges Namensschild aus Acryl in geschwungenem Design				
· Für ein einfaches und materialschonendes Befestigen				
· Auch für empfindliche Textilien				
· Sicherer Halt durch Doppelmagneten				
Innenmaße: 40 x 75 mm (H x B)	8123	19 transparent	Packung à 25 Stück	1453
ACRYL KONVEX MIT KOMBIKLEMME				
· Mit Nadel und drehbarer Klemme zum Anstecken oder Anklemmen				
(Art.-Nr.: 8128 mit drehbarer Klemme und attraktiver Formgebung)				
Innenmaße: 40 x 75 mm (H x B)	8128	58 anthrazit	Packung à 25 Stück	1453
	8124	19 transparent	Packung à 25 Stück	1453
ACRYL MIT KOMBIKLEMME				
· Mit Nadel und Klemme zum Anstecken oder Anklemmen				
Innenmaße: 40 x 75 mm (H x B)	8121	19 transparent	Packung à 25 Stück	1453
NAMENSCHILD MIT EINSTECKLASCHE				
· Für Revers oder Hemdtaschen				
· Einstecklasche: 65 mm				
Innenmaße: 40 x 75 mm (H x B)	8120	19 transparent	Packung à 25 Stück	1453

Passende Einsteckschilder BADGEMAKER® finden sie auf Seite 201.

Beschriftbar mit DURAPRINT®



DURAPRINT®-Video

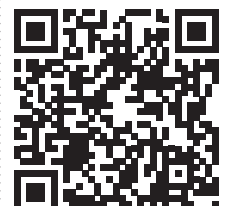



PRESTIGE

8507

SELECT

- Namensschild mit schwarzem Balken und transparentem Fenster
- Gradliniges Design, sachlich und edel zugleich
- Ausdrucksstarkes Design
- Stabil und langlebig
- Für offizielle Anlässe



8507

8505

Mit ihrem auffallend markantem schwarzem Balken und dem hochtransparenten Fenster unterstreichen die Namensschilder SELECT stilvoller die Persönlichkeit ihrer Träger.



8126

Produktvorteile



Edle Anmutung durch schwarzen Balken



Einsteckschilder sind durch hochtransparentes Fenster optimal geschützt und können einfach ausgetauscht werden



Stabiles Material und hochtransparentes Sichtfenster (# 8126)

Anwendungen

- Eleganter Balken in gedeckter Farbe passt perfekt zum Ambiente in Banken oder Versicherungen
- Die schmalen Schilder (13 x 53 mm und 17 x 67 mm) können auch nur mit dem Namen bedruckt werden und sind daher sehr schnell zu gestalten
- Langlebige und stabile Materialien sind ideal für die dauerhafte Verwendung
- Das SMARTCLIP Namensschild (13 x 53 mm) kann auch seitlich am Revers, an Krawatten oder als Image-Träger am Hemdkragen befestigt werden

Befestigungen



Magnet



Angespritzter Clip



Originalgröße des Einsteckschildes

Maße: 13 x 53 mm (H x B)

Maße: 17 x 67 mm (H x B)

Name/Logo

Maße: 30 x 60 mm (H x B)

Name/Logo

	Art.-Nr.	Farbe	Verpackung	BADGEMAKER®
SELECT MIT MAGNET				
· Für einfaches und materialschonendes Befestigen				
· Auch an empfindlichen Textilien				
· Sicherer Halt durch Doppelmagneten				
Innenmaße: 17 x 67 mm	8505	01 schwarz	Packung à 25 Stück	1461
Innenmaße: 30 x 60 mm	8507	01 schwarz	Packung à 25 Stück	1451
SMARTCLIP				
· Mit angespritztem Clip				
· Zum einfachen Befestigen z. B. an Hemdkragen, Revers oder Krawatte				
Innenmaße: 13 x 53 mm (H x B)	8126	57 anthrazit/grau	Packung à 25 Stück	1449

Passende Einsteckschilder BADGEMAKER® finden sie auf Seite 201.

Beschriftbar mit DURAPRINT®

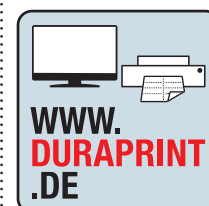

DURAPRINT®-Video





8133

CLIP CARD

- Namensschild mit farbigem Rahmen
- Mit praktischem Clip-Mechanismus zum schnellen und einfachen Austauschen von Einsteckschildern
- Mit unterschiedlichen Befestigungsmöglichkeiten



8133

Abgerundete Ecken und fließende Übergänge zwischen Rahmen und Sichtfenster. Der farbige Rahmen setzt dabei bewusste Akzente und lässt Namen optimal zur Geltung kommen.

Produktvorteile



Sichtfenster der 17 x 67 mm großen Schilder mit Lupeneffekt (# 8133)



Einfacher Clip-Mechanismus zum Befestigen des Sichtfensters



Daumenstanzung auf der Rückseite zum schnellen und einfachen Wechseln der Einsteckschilder

Anwendungen

- Mit abgerundeten Ecken, daher besonders für Krankenhäuser geeignet
- Hochwertiges Acrylglasfenster der kleinen Schilder (17 x 67 mm) mit Lupeneffekt für besonders gute Lesbarkeit der Namens
- Einsteckschilder wird von dem umlaufenden Rahmen sicher festgehalten
- Schilder mit Nadel oder Kombiklemme überzeugen insbesondere im Gesundheitswesen durch optimalen Sitz

Befestigungen



Magnet



Kombiklemme



Clip



Originalgröße des Einsteckschildes

Maße: 40 x 75 mm (H x B)

Name/Logo



Plattennadel

Maße: 17 x 67 mm (H x B)

Name/Logo

	Art.-Nr.	Farbe	Verpackung	BADGEMAKER®
CLIP CARD MIT MAGNET				
· Für einfaches und materialschonendes Befestigen, auch an empfindlichen Textilien				
· Sicherer Halt durch Doppelmagneten				
· Mit gewölbtem, glasklarem Acrylfenster mit Lupeneffekt (Art.-Nr.: 8132)				
Innenmaße: 40 x 75 mm (H x B)	8129	01 schwarz, 10 grau	Packung à 25 Stück	1454
Innenmaße: 17 x 67 mm (H x B)	8132	01 schwarz	Packung à 25 Stück	1461
CLIP CARD MIT KOMBIKLEMME				
· Mit Nadel und Klemme zum Anstecken oder Anklemmen				
Innenmaße: 40 x 75 mm (H x B)	8130	01 schwarz, 10 grau	Packung à 25 Stück	1454
CLIP CARD MIT NADEL				
· Mit Plattennadel zum Anstecken				
· Mit gewölbtem, glasklarem Acrylfenster mit Lupeneffekt				
Innenmaße: 17 x 67 mm (H x B)	8133	01 schwarz	Packung à 25 Stück	1461
CLIP CARD MIT CLIP				
· Mit drehbarer Clip-Befestigung				
Innenmaße: 40 x 75 mm (H x B)	8131	10 grau	Packung à 25 Stück	1454

Passende Einsteckschilder BADGEMAKER® finden sie auf Seite 201.

Beschriftbar mit DURAPRINT®



DURAPRINT®-Video

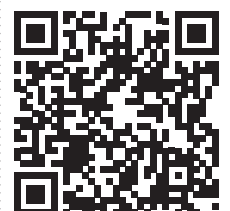



8504

FRAME

- Namensschild mit dezentem, farbigem Rahmen
- Individuell bedruckbares Einsteckschild, geschützt durch transparentes Fenster
- Ideal zur Unterscheidung verschiedener Abteilungen oder Personengruppen



Die dezenten Namensschilder FRAME bieten durch ihren farbigen Rahmen ein Höchstmaß an Individualität.

Produktvorteile



Abgerundete Ecken



Einfaches Auswechseln der Einsteckschilder durch nach oben geöffneten Rahmen



Rahmen ist in vier unterschiedlichen Farben erhältlich z. B. zur Unterscheidung von Abteilungen

Anwendungen

- Verschiedene Farben zur Unterscheidung von Abteilungen oder Positionen
- Weißes Schild ist besonders für Personen im Gesundheitswesen geeignet
- Langlebige und stabile Materialien
- Einsteckschild wird von dem Rahmen sicher festgehalten

Befestigungen



Magnet

Originalgröße des Einsteckschildes

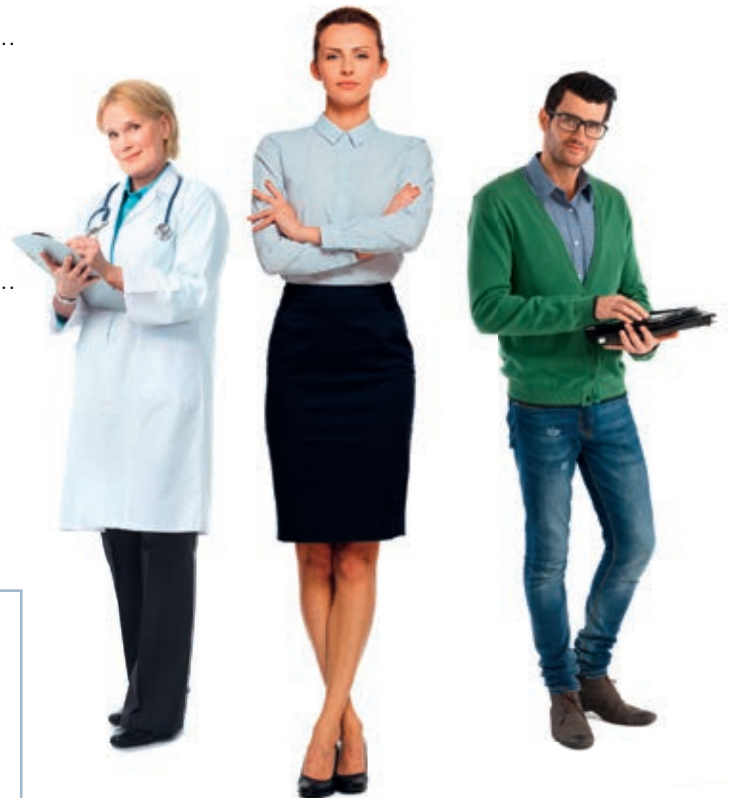
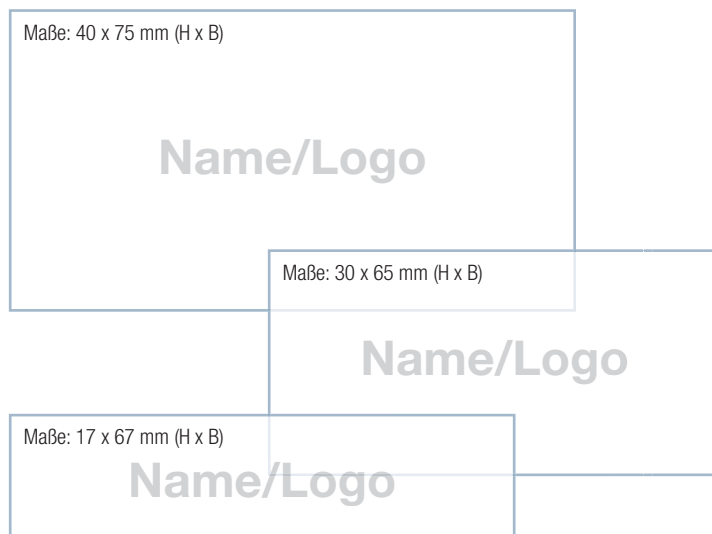

Beschriftbar mit DURAPRINT®



DURAPRINT®-Video



	Art.-Nr.	Farbe	Verpackung	BADGEMAKER®
FRAME MIT MAGNET				
· Für einfaches und materialschonendes Befestigen				
· Auch an empfindlichen Textilien				
· Sicherer Halt durch Doppelmagneten				
Innenmaße: 17 x 67 mm	8500	01 schwarz, 02 weiß, 07 dunkelblau	Packung à 25 Stück	1461
Innenmaße: 30 x 60 mm	8502	01 schwarz, 02 weiß, 07 dunkelblau	Packung à 25 Stück	1451
Innenmaße: 40 x 75 mm	8504	01 schwarz, 02 weiß, 07 dunkelblau	Packung à 25 Stück	1453

Passende Einsteckschilder BADGEMAKER® finden sie auf Seite 201.



8214

CLICK FOLD

- Konvexes, einteiliges Namensschild aus PP
- Zum Auswechseln der Einsteckschilder einfach aufklappbar
- Erhältlich in zwei Formaten
- Mit verschiedenen Befestigungsmöglichkeiten



8214

Die Namensschilder CLICK FOLD begeistern durch hohen Tragekomfort, optimale Lesbarkeit und ihr unverwechselbar einfaches Verschluss-System.

Produktvorteile

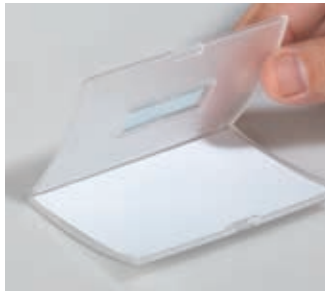

Einteilige Namensschilder aus langlebigem PP-Material. Patentiert



Einzigartiger Klick-Mechanismus zum einfachen Austauschen der Einsteckschilder



Leicht konvexe Form für besonders gute Lesbarkeit

Anwendungen

- Repräsentative Optik
- Durch leichtes Austauschen der Einsteckschilder ideal für Großveranstaltungen
- Einfach und schnell vorzubereiten
- Einsteckschild kann durch umlaufenden Rahmen nicht verrutschen
- Kann in unterschiedlichsten Bereichen eingesetzt werden, z. B. auf Konferenzen, Meetings, Seminaren oder Messen - sowohl für Standpersonal als auch für Besucher

Befestigungen



Magnet



Kombiklemme



Clip



Textilband



Originalgröße des Einsteckschildes

Maße: 54 x 90 mm (H x B)

Maße: 40 x 75 mm (H x B)

Name/Logo

Name/Logo

	Art.-Nr.	Farbe	Verpackung	BADGEMAKER®
CLICK FOLD MIT MAGNET				
· Für einfaches und materialschonendes Befestigen, auch an empfindlichen Textilien				
· Sicherer Halt durch Doppelmagneten				
Innenmaße: 40 x 75 mm (H x B)	8212	19 transparent	Packung à 10 Stück	1453
Innenmaße: 54 x 90 mm (H x B)	8215	19 transparent	Packung à 10 Stück	1455
CLICK FOLD MIT KOMBIKLEMME				
· Mit Nadel und Klemme zum Anstecken oder Anklemmen				
Innenmaße: 40 x 75 mm (H x B)	8211	19 transparent	Packung à 25 Stück	1453
Innenmaße: 54 x 90 mm (H x B)	8214	19 transparent	Packung à 25 Stück	1455
	8693	19 transparent	Packung à 5 Stück	1455
CLICK FOLD MIT TEXTILBAND				
· Mit 20 mm breitem Textilband mit Sicherheitsverschluss, Länge: 44 cm				
· Öffnet bei zu starker Zugbelastung				
· Rückseitige Halteösen ermöglichen Kombination mit Kette oder Ausweiskartenhalter				
Innenmaße: 54 x 90 mm (H x B)	8217	19 transparent	Packung à 10 Stück	1455
CLICK FOLD MIT CLIP				
· Mit drehbarer Clip-Befestigung				
· Rückseitige Halteösen ermöglichen Kombination mit Kette, Textilband oder Ausweiskartenhalter				
Innenmaße: 54 x 90 mm (H x B)	8216	19 transparent	Packung à 25 Stück	1455

Passende Einsteckschilder BADGEMAKER® finden sie auf Seite 201.

Beschriftbar mit DURAPRINT®



DURAPRINT®-Video





STANDARD



8694

UNIVERSAL NAMENSSCHILDER MIT KOMBI-/KROKOKLEMMME, MAGNET ODER NADEL

- Unkomplizierte Handhabung
- Praktischer Mechanismus zum schnellen und einfachen Austauschen von Einsteckschildern
- Mit unterschiedlichen Befestigungsmöglichkeiten



8101

Die Universal-Namensschilder sind durch den unkomplizierten Aufbau schnell und einfach einsetzbar. Im Mittelpunkt steht bei dieser Lösung die Gestaltung des Einsteckschildes.

Produktvorteile



Magnet



Krokoklemme



Kombiklemme



Wellennadel



Plattennadel

Anwendungen

- Besonders geeignet zur Ausstattung vieler Personen, z. B. auf Konferenzen, Tagungen und Großveranstaltungen, bei denen die Schilder oft nicht zurückgegeben werden
- Schlichtes Design für besonders vielseitige Anwendungsbereiche
- Mit insgesamt fünf Befestigungen

Originalgröße des Einsteckschildes

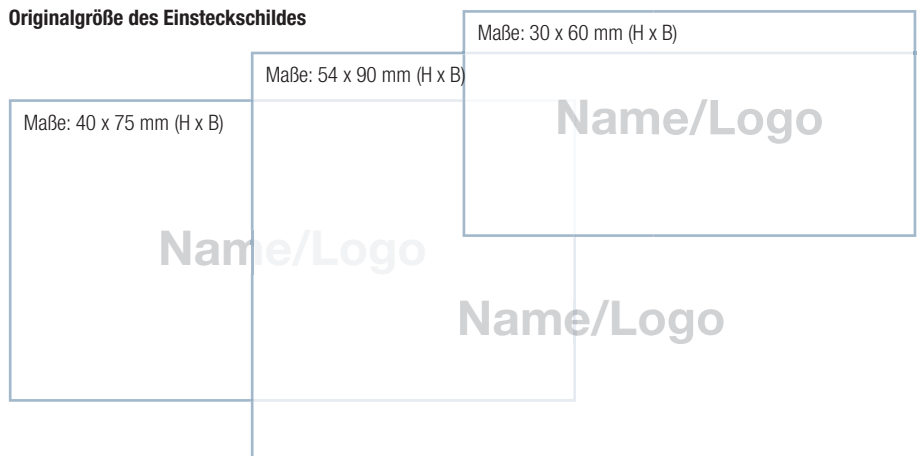

	Art.-Nr.	Farbe	Verpackung	BADGEMAKER®
NAMENSSCHILD MIT MAGNET				
· Einfaches und materialschonendes Befestigen				
· Auch für empfindliche Textilien				
· Sicherer Halt durch Doppelmagneten				
· Mit Einstecktasche für Hemd- oder Revers tasche				
Innenmaße: 40 x 75 mm (H x B)	8116	19 transparent	Packung à 25 Stück	1453
Innenmaße: 54 x 90 mm (H x B)	8117	19 transparent	Packung à 25 Stück	1455
NAMENSSCHILD MIT KOMBIKLEMME				
· Mit Nadel und Klemme zum Anstecken oder Anklemmen				
Innenmaße: 54 x 90 mm (H x B)	8101	19 transparent	Packung à 50 Stück	1455
Innenmaße: 54 x 90 mm (H x B)	8610	19 transparent	Packung à 5 Stück	1455
Innenmaße: 40 x 75 mm (H x B)	8157	19 transparent	Packung à 50 Stück	1453
Innenmaße: 40 x 75 mm (H x B)	8694	19 transparent	Packung à 5 Stück	1453
NAMENSSCHILD MIT KROKOKLEMME				
· Mit drehbarer Krokoklemme sowie Einstecktasche für Hemd- oder Revers tasche				
Innenmaße: 40 x 75 mm (H x B)	8110	19 transparent	Packung à 25 Stück	1453
Innenmaße: 54 x 90 mm (H x B)	8111	19 transparent	Packung à 25 Stück	1455
NAMENSSCHILD MIT NADEL				
· Mit Plattennadel zum Anstecken				
· Mit Einstecktasche für Hemd- oder Revers tasche				
Innenmaße: 40 x 75 mm (H x B)	8001	19 transparent	Packung à 100 Stück	1453
Innenmaße: 40 x 75 mm (H x B)	8601	19 transparent	Packung à 5 Stück	1453
NAMENSSCHILD MIT NADEL				
· Mit Wellennadel zum Anstecken				
Innenmaße: 54 x 90 mm (H x B)	8004	19 transparent	Packung à 50 Stück	1455
Innenmaße: 54 x 90 mm (H x B)	8604	19 transparent	Packung à 10 Stück	1455
Innenmaße: 30 x 60 mm (H x B)	8006	19 transparent	Packung à 100 Stück	1451
Innenmaße: 30 x 60 mm (H x B)	8606	19 transparent	Packung à 10 Stück	1451
Innenmaße: 40 x 75 mm (H x B)	8008	19 transparent	Packung à 100 Stück	1453
Innenmaße: 40 x 75 mm (H x B)	8608	19 transparent	Packung à 10 Stück	1453

Passende Einsteckschilder BADGEMAKER® finden sie auf Seite 201.

Beschriftbar mit
DURAPRINT®



DURAPRINT®-Video





★★★
STANDARD

8103

UNIVERSAL NAMENSSCHILDER MIT CLIP ODER JOJO

- Unkomplizierte Handhabung
- Praktischer Mechanismus zum schnellen und einfachen Austauschen von Einsteckschildern
- Mit unterschiedlichen Befestigungsmöglichkeiten



Unsere Universal-Namensschilder sind in Ihrer Vielfältigkeit nahezu unschlagbar und können jederzeit schnell und flexibel eingesetzt werden.

8003

Produktvorteile



Jojos mit Aufrollmechanismus. Bandlänge 80 cm



Einstecktasche erleichtert die Bestückung



Offene und geschlossene Ausführung

Anwendungen

- Besonders geeignet zur Ausstattung vieler Personen, z. B. auf Konferenzen, Tagungen und Großveranstaltungen, bei denen die Schilder oft nicht zurückgegeben werden
- Schlichtes Design für besonders vielseitige Anwendungsbereiche

Befestigungen



Clip



Jojo

Originalgröße des Einsteckschildes

Maße: 60 x 90 mm (H x B)

Maße: 90 x 60 mm (H x B)

Name/Logo

Name/Logo

	Art.-Nr.	Farbe	Verpackung	BADGEMAKER®
GESCHLOSSENE NAMENSSCHILDER MIT CLIP				
· Mit drehbarer Clip-Befestigung				
· Geschlossene Ausführung zum Schutz der Einlage				
· Clip-Ausstanzung ermöglicht Kombination mit Kette, Jojo oder Textilband				
Innenmaße: 90 x 60 mm (H x B)	8002	19 transparent	Packung à 25 Stück	1457
Innenmaße: 60 x 90 mm (H x B)	8003	19 transparent	Packung à 25 Stück	1456
Innenmaße: 60 x 90 mm (H x B)	8603	19 transparent	Packung à 5 Stück	1456
OFFENE NAMENSSCHILDER MIT CLIP				
· Mit drehbarer Clip-Befestigung				
· Offene Ausführung zum schnellen Entnehmen der Einlage.				
· Clip-Ausstanzung ermöglicht Kombination mit Kette, Jojo oder Textilband				
Innenmaße: 60 x 90 mm (B x W)	8106	03 rot, 06 blau, 19 transparent	Packung à 25 Stück	1456
Innenmaße: 90 x 60 mm (H x B)	8107	19 transparent	Packung à 25 Stück	1457
Innenmaße: 60 x 90 mm (H x B)	8612	19 transparent	Packung à 5 Stück	1456
NAMENSSCHILD MIT JOJO				
· Geschlossene Ausführung zum Schutz der Einlage				
· Kombiniert mit einem Jojo				
· Mit rückseitigem Metallclip und Druckknopf-Schleufe				
Innenmaße: 60 x 90 mm (H x B) Länge: 80 cm	8138	19 transparent	Packung à 10 Stück	1456

Passende Einsteckschilder BADGEMAKER® finden sie auf Seite 201.

Beschriftbar mit DURAPRINT®



DURAPRINT®-Video





8334

EVENT- & SELBSTKLEBESCHILDER

- Event-Namensschild aus PP Folie
- Kombinierbar mit DURABLE Textilbändern, Jojo und Kette
- Stabile Befestigung mit zwei Karabinerhaken
- Schnelles Ausstellen des Ausweises
- Für große Auflagen geeignet
- Ohne technisches Zusatzequipment nutzbar

8525



Unkompliziert und schnell: gerade bei Veranstaltungen mit einer großen Teilnehmerzahl sind Namensschilder mit einer einfachen Handhabbarkeit gefragt.

Produktvorteile



Mit Eurostanzung und Lochung für die doppelte Befestigung



BADGEFIX, selbstklebend. Art.-Nr.: 8333/8334



Textilnamensschild, frei beschriftbar, Art.-Nr.: 8605 mit farbigem Rahmen

Anwendungen

- Schnelles Ausstellen des Ausweises
- Für große Auflagen geeignet
- Ohne technisches Zusatzequipment nutzbar

Befestigungen



Textielkoord

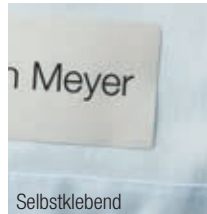

Selbstklebend

Originalgröße des Einsteckschildes

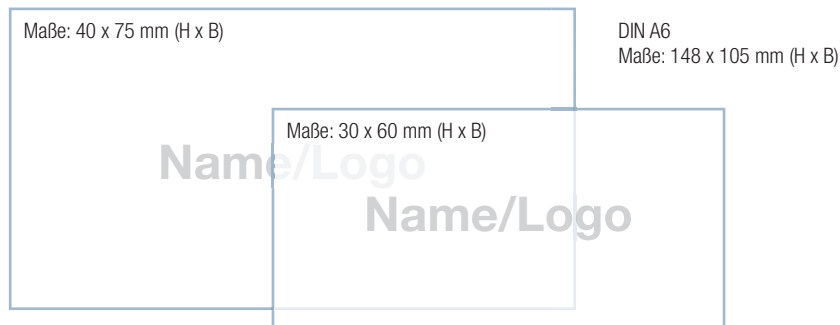

	Art.-Nr.	Farbe	Verpackung	BADGEMAKER®
BADGEFIX				
· Selbstklebende Namensschilder aus Acetatseide				
· Bedruckbar mit Laserdruckern und Kopierern				
· Nicht geeignet für Seide, (Wild-) Leder und empfindliche Textilien				
Format: 30 x 60 mm. Inhalt: 540 Stück	8333	02 weiß	Packung à 20 Bogen	/
Format: 40 x 75 mm. Inhalt: 240 Stück	8334	02 weiß	Packung à 20 Bogen	/
TEXTILNAMENSSCHILD				
· Selbstklebend und frei beschriftbar				
· Mit farbigem Rahmen				
· Nicht für Seide und Leder geeignet				
Innenmaße: 30 x 60 mm (H x B)	8605	06 blau	Packung à 50 Stück	/
EVENT-NAMENSSCHILD A6 MIT TEXTILBAND DUO				
· Event Namensschild aus PP Folie mit Textilband 20 mm				
· Befestigung durch zwei Karabinenhaken				
Innenmaße: 105 x 148 mm (H x B)	8525	01 schwarz, 07 dunkelblau	Packung à 10 Stück	1420
EVENT-NAMENSSCHILD A6				
· Event Namensschild aus PP Folie				
· Hochformat mit Eurostanzung und Lochung für die doppelte Befestigung				
Innenmaße: 105 x 148 mm (H x B)	8526	19 transparent	Packung à 10 Stück	1420

Passende Einsteckschilder BADGEMAKER® finden sie auf Seite 201.

Beschriftbar mit DURAPRINT®



DURAPRINT®-Video





8600

NAMENSSCHILDER MIT TEXTILBÄNDER

- Leichte Handhabbarkeit
- Flexibel kombinierbar mit verschiedenen DURABLE Befestigungen
- Inhalte einfach austauschbar



8600

Individuell und dabei praktisch: Die Sichthüllen schützen den Inhalt und lassen sich dabei unbegrenzt wieder befüllen. Durch die freie Auswahl an Textilbändern und Befestigungen sind sie universell auch in großen Stückzahlen einzusetzen.

Produktvorteile



Erhältlich in zwei Breiten, 10 mm und 20 mm



Erhältlich in bis zu fünf Farben



Auch zum selbst kombinieren mit allen DURABLE Befestigungen. Seite 202 – 205

Anwendungen

- Für jede Garderobe geeignet
- Ideal für: Messen, Kongresse, VIP- oder Großevents
- Freie Kombinierbarkeit mit allen DURABLE Befestigungen
- Höchstes Maß an Individualisierung dank variabler Textilfarben
- Für alle Textilien geeignet
- Problemloser Austausch der Inhalte
- Unbegrenzte Wiederverwendbarkeit

Befestigungen



Textilband

Originalgröße des Einsteckschildes

Maße: 60 x 90 mm (H x B)

Name/Logo



	Art.-Nr.	Farbe	Verpackung	BADGEMAKER®
NAMENSSCHILD MIT TEXTILBAND 10				
· Offene Ausführung zum schnellen Entnehmen der Einlage · Kombiniert mit einem 10 mm breiten Textilband · Mit Sicherheitsverschluss, der sich bei zu starker Zugbelastung öffnet				
Innenmaße: 60 x 90 mm (H x B) Länge: 44 cm	8139	01 schwarz, 03 rot, 07 dunkelblau, 10 grau	Packung à 10 Stück	1456
NAMENSSCHILD MIT TEXTILBAND 20				
· Geschlossene Ausführung zum Schutz der Einlage · Mit einem 20 mm breiten Textilband mit Sicherheitsverschluss · Öffnet bei zu starker Zugbelastung				
Innenmaße: 60 x 90 mm (H x B) Länge: 44 cm	8600	01 schwarz	Packung à 5 Stück	1456
NAMENSSCHILDERHÜLLE				
· Offene Ausführung zum schnellen Entnehmen der Einlage · Clip-Ausstattung ermöglicht Kombination mit Kette, Clip, Jojo oder Textilband				
Innenmaße: 60 x 90 mm (H x B)	8136	19 transparent	Packung à 20 Stück	1456
NAMENSSCHILDERHÜLLE				
· Geschlossene Ausführung zum Schutz der Einlage · Clip-Ausstattung ermöglicht Kombination mit Kette, Clip, Jojo oder Textilband				
Innenmaße: 60 x 90 mm (H x B)	8135	19 transparent	Packung à 20 Stück	1456

Passende Einsteckschilder BADGEMAKER® finden sie auf Seite 201.

Beschriftbar mit DURAPRINT®

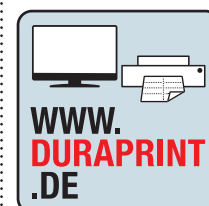

DURAPRINT®-Video





NAMENSSCHILDER-SETS

- Alle Bestandteile in einem Set zur Hand
- Unkompliziertes Ausstellen von Ausweisen
- Befestigung variabel mit Clip oder Nadel
- Dank unterschiedlicher Befestigungsmöglichkeiten für alle Textilien geeignet
- Einsteckschilder-Bogen BADGEMAKER® sind EDV-beschriftbar,
- Einfache Gestaltung und Beschriftung der Schilder mit der kostenlosen Software DURAPRINT®



Alles in einem: Je nach Einsatzort und -zweck ist eine kompakte Komplettlösung gefragt. Dafür hat DURABLE spezielle Namensschilder Sets aus Namensschildern mit Kombiklemme und Einsteck-Papierbögen im Sortiment

Produktvorteile



Microperforierte Einsteckschilder in DIN A4



Einfache Gestaltung durch kostenlose Software DURAPRINT®



www.duraprint.de

Anwendungen

- Dank unterschiedlicher Befestigungsmöglichkeiten für alle Textilien geeignet
- Einsteckschilder-Bogen BADGEMAKER® sind EDV-beschriftbar
- Einfache Gestaltung und Beschriftung der Schilder mit der kostenlosen Software DURAPRINT®

Befestigungen



Wellennadel



Kombiklemme



Clip

Originalgröße des Einsteckschildes

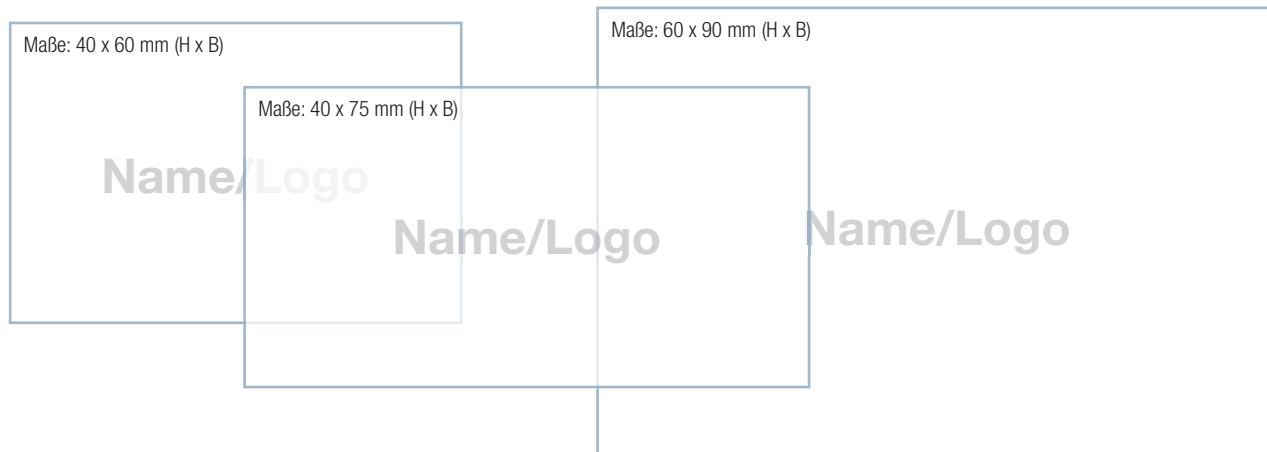

	Art.-Nr.	Farbe	Verpackung	BADGEMAKER®
NAMENSCHILDER-SET				
· Befestigung: Wellennadel				
· Einfache Beschriftung der Namensschilder mit der kostenlose Software www.duraprint.de				
Innenmaße: 40 x 60 mm (H x B) Anzahl Namensschilder: 20	8696	00 farbig sortiert	Set à 20 Stück	inkl. # 1452
Innenmaße: 40 x 75 mm (H x B) Anzahl Namensschilder: 20	8180	00 farbig sortiert	Set à 20 Stück	inkl. # 1453
Innenmaße: 54 x 90 mm (H x B) Anzahl Namensschilder: 20	8697	00 farbig sortiert	Set à 20 Stück	inkl. # 1455
NAMENSCHILDER SET MIT KOMBIKLEMME				
· Befestigung: Kombiklemme				
· Einfache Beschriftung der Namensschilder mit der kostenlose Software www.duraprint.de				
Innenmaße: 54 x 90 mm (H x B) Anzahl Namensschilder: 20	8699	00 farbig sortiert	Set à 20 Stück	inkl. # 1455
Innenmaße: 54 x 90 mm (H x B) Anzahl Namensschilder: 20	8182	00 farbig sortiert	Set à 20 Stück	inkl. # 1455
NAMENSCHILDER-SET				
· Befestigung: Clip				
· Einfache Beschriftung der Namensschilder mit der kostenlose Software www.duraprint.de				
Innenmaße: 60 x 90 mm (H x B) Anzahl Namensschilder: 20	8695	00 farbig sortiert	Set à 20 Stück	inkl. # 1456
Innenmaße: 60 x 90 mm (H x B) Anzahl Namensschilder: 20	8181	00 farbig sortiert	Set à 20 Stück	inkl. # 1456

Passende Einsteckschilder BADGEMAKER® finden sie auf Seite 201.

Beschriftbar mit DURAPRINT®



DURAPRINT®-Video





8201

TISCHNAMENSSCHILDER

- Tischnamensschilder unterstreichen überzeugend die Kompetenz
- Runden das Veranstaltungskonzept ab
- Individuelle Gestaltung im Veranstaltungs- oder Unternehmensdesign möglich



Den besten Eindruck machen:
Die repräsentativen Tischnamensschilder von DURABLE signalisieren Professionalität und Kompetenz.

8034

DESK PRESENTER DE LUXE

- Hochwertige Tischnamensschilder
- Aus glasklarem Acryl und Aluminium
- Ein Klemmsystem sorgt für einen sicheren Halt des Acrylschildes
- Einfaches Entnehmen und Auswechseln der Einlage
- Für Konferenzen, Rezeptionen und Schalter sowie zur Preisauszeichnung in Schaufenstern und Verkaufsräumen

Art.-Nr.	Farbe-Nr./Farbe	Maße der Einsteckschilder (H x B)	Verpackung	BADGEMAKER®
8201	19 transparent	61/122 x 150 mm	Packung à 2 Stück	1459
8203	19 transparent	105/210 x 297 mm	Packung à 1 Stück	/
8200	19 transparent	52/104 x 100 mm	Packung à 2 Stück	1458
8202	19 transparent	61/122 x 210 mm	Packung à 2 Stück	1460
8204	19 transparent	149/298 x 420 mm	Packung à 1 Stück	/

TISCHNAMENSSCHILD PLUS

- Tischnamensschild im XXL-Format
- Mit Stiftablageschale
- Ideal für große Räume
- Kann aufgestellt oder über die Tischkante gehängt werden

Art.-Nr.	Farbe-Nr./Farbe	Maße der Einsteckschilder (H x B)	Verpackung	BADGEMAKER®
8058	19 transparent	148,5 x 420 mm	Packung à 2 Stück	/

TISCHNAMENSSCHILD AUS ACRYL FÜR TABLETS

- Hochwertiger Tablet-PC-Halter und Tischnamensschild
- Aus glasklarem Acryl
- Einfaches aufrechtes Einstellen und Entnehmen des Tablet-PCs
- Mit Beschriftungsschild
- Optimaler Lese- und Präsentationswinkel
- Für Kongresse, Konferenzen, Tagungen und Schulungen

Art.-Nr.	Farbe-Nr./Farbe	Maße der Einsteckschilder (H x B)	Verpackung	BADGEMAKER®
8029	19 transparent	210 x 83 x 138 mm	1 Stück	1471

TISCHNAMENSSCHILD AUS PET

- Vorgefalzt und flach liegend
- Aus Polyethylen
- Zum Aufstellen in Dachform

Art.-Nr.	Farbe-Nr./Farbe	Maße der Einsteckschilder (H x B)	Verpackung	BADGEMAKER®
8047	19 transparent	52/104 x 100 mm	Beutel à 10 Stück	1458
8048	19 transparent	61/122 x 210 mm	Beutel à 10 Stück	1460

TISCHNAMENSSCHILD AUS ACRYL

- Standfester L-Aufsteller
- Aus glasklarem Acryl

Art.-Nr.	Farbe-Nr./Farbe	Maße der Einsteckschilder (H x B)	Verpackung	BADGEMAKER®
8054	19 transparent	61 x 150 mm	Packung à 10 Stück	1459
8055	19 transparent	52 x 100 mm	Packung à 10 Stück	1458
8031	19 transparent	61 x 210 mm	Packung à 10 Stück	1460

TISCHNAMENSSCHILD

- Dach-Aufsteller für beidseitige Beschriftung

Art.-Nr.	Farbe-Nr./Farbe	Maße der Einsteckschilder (H x B)	Verpackung	BADGEMAKER®
8050	19 transparent	61/122 x 150 mm	Packung à 25 Stück	1459
8053	19 transparent	105/210 x 297 mm	Packung à 25 Stück	/
8051	19 transparent	52/104 x 100 mm	Packung à 25 Stück	1458
8052	19 transparent	61/122 x 210 mm	Packung à 25 Stück	1460

TISCHNAMENSSCHILDER ACRYL

- Standfester Dach-Aufsteller für beidseitige Beschriftung

Art.-Nr.	Farbe-Nr./Farbe	Maße der Einsteckschilder (H x B)	Verpackung	BADGEMAKER®
8032	19 transparent	52/104 x 100 mm	Packung à 10 Stück	1458
8033	19 transparent	61/122 x 150 mm	Packung à 10 Stück	1459
8034	19 transparent	61/122 x 210 mm	Packung à 10 Stück	1460
8035	19 transparent	105/210 x 297 mm	Packung à 10 Stück	/

Passende Einsteckschilder BADGEMAKER® finden sie auf Seite 201.

Produktvorteile

8202

DESK PRESENTER DE LUXE

- Kristallklare Oberfläche für optimale Lesbarkeit, Acryl
- Hohe Standfestigkeit durch langen Fuß
- Einfaches Austauschen der Einsteckschilder



8054

TISCHNAMENSSCHILD L-Aufsteller

- Hochtransparent, für optimale, beidseitige Lesbarkeit
- Einfaches Austauschen der Einsteckschilder
- Hohe Standfestigkeit



8058

TISCHNAMENSSCHILD PLUS AUS ACRYL

- Kristallklare Oberfläche für optimale Lesbarkeit
- Hohe Standfestigkeit durch langen Fuß



8048

TISCHNAMENSSCHILD

- Dachform zur beidseitigen Beschriftung

Beschriftbar mit
DURAPRINT®

DURAPRINT®-Video





EINSTECKSCHILDER

BADGEMAKER®

- Microperforierte Einsteckschilder in DIN A4
- Zur professionellen Beschriftung von Namensschildern
- Geeignet für Laser- und Tintenstrahldrucker oder -kopierer
- Einfache Gestaltung durch kostenlose Software mit Datenbankfunktion unter www.duraprint.de
- BADEGEMAKER® für Tischnamensschilder können auch einzeln als Tischkarte verwendet werden

Die mikroperforierten Einsteckschilder BADGEMAKER® machen die Bestückung zum Kinderspiel und passen perfekt zu allen DURABLE Namens- und Tischnamensschildern.

Für Namensschilder			
Art.-Nr.	Farbe-Nr./Farbe	Maße der Einsteckschilder (H x B)	Anzahl Schilder
1420	02 weiß	105 x 148 mm, für Art. -Nr. 8525,8526	80
1423	02 weiß	30 x 65 mm, für Art. -Nr. 8540, 8541	360
1425	02 weiß	34 x 74 mm, für Art. -Nr. 8542, 8543	280
1449	02 weiß	13 x 53 mm, für Art. -Nr. 8126	600
1451	02 weiß	30 x 60 mm, für Art. -Nr. 8006, 8606, 8502, 8507	540
1452	02 weiß	40 x 60 mm, für Art. -Nr. 8100	360
1453	02 weiß	40 x 75 mm, für Art. -Nr. 8001, 8008, 8110, 8116, 8120, 8121, 8123, 8124, 8128, 8157, 8211, 8212, 8601, 8608, 8694, 8180, 8504	240
1454	02 weiß	40 x 75 mm, für Art. -Nr. 8129, 8130, 8131	240
1455	02 weiß	54 x 90 mm, für Art. -Nr. 8004, 8101, 8102, 8111, 8117, 8182, 8214, 8230, 8215, 8216, 8217, 8604, 8610, 8693	200
1456	02 weiß	60 x 90 mm, für Art. -Nr. 8003, 8106, 8135, 8136, 8138, 8139, 8181, 8600, 8603, 8612	160
1457	02 weiß	90 x 60 mm, für Art. -Nr. 8002, 8107	180
1461	02 weiß	17 x 67 mm, für Art. -Nr. 8132, 8133, 8500, 8505	600

Badgemaker für Tischnamensschilder			
Art.-Nr.	Farbe-Nr./Farbe	Maße der Einsteckschilder (H x B)	Anzahl Schilder
1458	02 weiß	52 x 100 mm, für Art. -Nr. 8032, 8047, 8051, 8055, 8200	40
1459	02 weiß	61 x 150 mm, für Art. -Nr. 8033, 8050, 8054, 8201, 8270	40
1460	02 weiß	61 x 210 mm, für Art. -Nr. 8031, 8034, 8048, 8052, 8202, 8271	20
1471	02 weiß	75 x 210 mm, für Art. -Nr. 8029	40



Beschriftbar mit DURAPRINT®

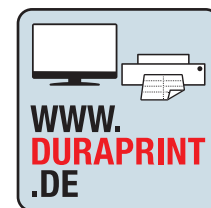

DURAPRINT®-Video

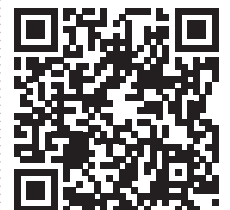

BESUCHERREGISTRIERUNG

- Besucherbuch für ein Höchstmaß an Sicherheit
- Zur reibungslosen Abwicklung von Besuchsvorgängen
- Vertrauliches Erfassen von Besucherdaten dank dreiteiligem, mikroperforierten Blattsatz
- Einfache Verwaltung von Besucherpässen



VISITORS BOOK 100			
<ul style="list-style-type: none"> · Besucherbuch für 100 Namensschilder · Ideal zum Erstellen von Besucherpässen · Vertrauliches Erfassen von Besucherdaten dank dreiteiligem, mikroperforierten Blattsatz · Inkl. Formular zum Eintragen der Ausgangszeit 			
Format Einsteckschilder: 90 x 60 mm (B x H)	1463	61 deutsch neutral, 65 englisch neutral	1 Stück
VISITORS BOOK 100 REFILL			
Für 100 Namensschilder	1464	61 deutsch neutral, 65 englisch neutral, 68 französisch neutral	1 Stück

PASSENDES ZUBEHÖR FÜR UNSERE NAMENSSCHILDER



ZUBEHÖR TEXTILBÄNDER

- Kombinierbar mit allen DURABLE Produkten
- Auswahl verschiedener Befestigungen
- Große Farbauswahl



8127

Hoher Tragekomfort kombiniert mit bewährter Technik macht die Textilbänder zu einem idealen Begleiter für Ausweise und Namensschilder aller Art.

Produktvorteile



Seidenweiche Premium Textilqualität



Auch in Kombination mit einem Jojo erhältlich



Extra breiter Karabinerhaken

Anwendungen

- Für jede Garderobe geeignet
- Ideal für: Messen, Kongresse, VIP- oder Großevents
- Textilbänder können auch mit Jojo kombiniert werden
- Bedruckbar
- Für kleine und große Auflagen geeignet



Mit einem oder zwei Karabinerhaken, für unterschiedlichste Einsatzzwecke

TEXTILBÄNDER

- Mit Sicherheitsverschluss, der sich bei zu starker Zugbelastung öffnet

	Art.-Nr.	Farbe	Verpackung
TEXTILBAND SOFT COLOUR			
<ul style="list-style-type: none"> · Textilband mit Sicherheitsverschluss · Seidenweiche Textilqualität · Extra breiter Karabinerhaken aus Metall · Passend für alle DURABLE Kartenhalter 			
Breite: 15 mm Länge: 440 mm Breite Karabiner: 12 mm	8127	01 schwarz, 28 nachtblau, 32 petrol/dunkelgrün, 135 Ocker, 136 Koralle	Packung à 10 Stück
TEXTILBAND FLEX MIT JOJO			
<ul style="list-style-type: none"> · Textilband mit Sicherheitsverschluss und Jojo · Länge regulierbar von 240 mm bis 500 mm, Breite: 8 mm · Seidenweiche Textilqualität · Passend für alle DURABLE Kartenhalter 			
Abmessung Jojo: Länge: 800 mm Breite Karabiner: 9 mm	8309	01 schwarz	Packung à 10 Stück
TEXTILBAND MIT JOJO UND FEDERHAKEN			
<ul style="list-style-type: none"> · 10 mm breites Textilband · Mit Sicherheitsverschluss · Kombiniert mit einem Jojo mit Federhaken · Verwendbar mit allen DURABLE-Namensschildern, die eine Clip-Ausstattung oder Nadel haben 			
Länge Band: 44 cm Länge Jojo: 80 cm	8223	01 schwarz	Packung à 10 Stück
TEXTILBAND 10 MIT SICHERHEITVERSCHLUSS			
<ul style="list-style-type: none"> · 10 mm breites Textilband · Klemme ermöglicht Kombination mit allen DURABLE Namensschildern, die eine Clip-Ausstattung oder Nadel haben 			
Länge Band: 44 cm	8119	01 schwarz, 03 rot, 07 dunkelblau, 10 grau	Packung à 10 Stück
TEXTILBAND 20 MIT SICHERHEITVERSCHLUSS			
<ul style="list-style-type: none"> · 20 mm breites Textilband · Mit Sicherheitsverschluss, der sich bei zu starker Zugbelastung öffnet · Klemme ermöglicht Kombination mit allen DURABLE Namensschildern, die eine Clip-Ausstattung oder Nadel haben 			
Länge Band: 44 cm	8137	01 schwarz, 03 rot, 04 gelb, 05 grün, 07 dunkelblau	Packung à 10 Stück
	8682	01 schwarz, 03 rot, 07 dunkelblau	1 Stück
Textilband DUO			
<ul style="list-style-type: none"> · 20 mm breites Textilband · Mit zwei Karabinerhaken zur Kombination mit allen DURABLE Namensschildern, die eine Clip-Ausstattung oder Nadel haben 			
Länge: 100 cm	8527	01 schwarz, 07 dunkelblau	Packung à 10 Stück

Bedruckte Textilbänder

- Mit Sicherheitsverschluss und Karabinerhaken
- Individuell bedruckt, z. B. mit Firmenlogo oder -namen
- Perfekter Werbeträger für Messen oder andere Events
- Kleinauflagen schon ab 100 Stück
- Weitere Informationen und Preise auf Anfrage



www.durable-business.com



JOJO EXTRA STRONG
8329



JOJO CHROME QUADRO
8325/8328



JOJO CHROME
8228/8225



JOJO PLUS
8229



JOJO STYLE
8324/8327



JOJO STYLE LED mit Schlüsselring
8198

ZUBEHÖR JOJOS, CLIPS UND KETTEN

- Kombinierbar mit allen DURABLE Produkten
- Auswahl verschiedener Befestigungen
- Große Farbauswahl



8327

Hoher Tragekomfort kombiniert mit bewährter Technik macht die Jojos, Clips und Schilder zu idealen Begleitern für Ausweise und Namensschilder aller Art.



JOJO MIT DRUCKKNOPF
8152/8226



JOJO MIT SCHLÜSSELRING
8222



JOJO MIT FEDERHAKEN
8221



CLIP
8103



KETTE FÜR NAMENSCHILDER
8104

JOJOS

· Jojos mit Aufrollmechanismus

	Art.-Nr.	Farbe	Verpackung
JOJO EXTRA STRONG			
· Jojo für schwere Kartenhalter oder Schlüssel			
· Magnet hält Jojo aufgerollt mit Gewicht bis 300 G.			
· Mit Metallclip-Befestigung			
· Mit kleinem Schlüsselring und Druckknopf-Schlaufe			
· Durch den integrierten Magneten kann die Lesbarkeit von Karten mit Magnetstreifen beeinträchtigt werden.			
Länge: 60 cm	8329	01 schwarz	1 Stück
JOJO CHROME QUADRO			
· Quadratisches Jojo aus verchromtem Metall			
· Mit rückseitiger, extrastarker Metallclip-Befestigung			
· Kombinierbar mit allen DURABLE-Namensschildern und Sicherheitsausweishaltern, die über eine Clip-Ausstanzung oder eine Nadel verfügen			
Länge: 80 cm	8325	23 metallic silber	Packung à 10 Stück
Mit Druckknopfschlaufe			
Länge: 80 cm	8328	23 metallic silber	1 Stück
Mit Federhaken			
JOJO CHROME			
· Aus verchromtem Metall			
· Mit rückseitiger, extra starker Metallclip-Befestigung			
· Mit Druckknopf-Schlaufe			
Größe Ø: 40 mm	8228	23 metallic silber	1 Stück
Länge: 80 cm	8225	23 metallic silber	Packung à 10 Stück
JOJO MIT DRUCKKNOPF			
· Mit rückseitiger Metallclip-Befestigung			
· Mit Druckknopf-Schlaufe			
Länge: 80 cm	8152	58 anthrazit	Packung à 10 Stück
	8226	58 anthrazit	1 Stück
JOJO MIT SCHLÜSSELRING			
· Mit rückseitiger Krokoklemme aus Kunststoff			
· Mit Schlüsselring.			
Ringdurchmesser: 25 mm	8222	58 anthrazit	Packung à 10 Stück
Länge: 80 cm			
JOJO MIT FEDERHAKEN			
· Mit rückseitiger Krokoklemme aus Kunststoff			
· Mit Federhaken			
Länge: 80 cm	8221	58 anthrazit	Packung à 10 Stück

	Art.-Nr.	Farbe	Verpackung
JOJO PLUS			
· Mit verstellbarem Textilband (bis 90 cm)			
· Mit Sicherheitsverschluss			
· Öffnet bei zu starker Zugbelastung			
· Mit Druckknopf-Schlaufe			
Länge: 60 cm	8229	01 schwarz	Packung à 10 Stück
JOJO STYLE			
· Ovale Jojo			
· Mit Metallclip-Befestigung			
· Zur einfachen Kombination mit allen DURABLE-Namensschildern oder Sicherheitsausweishaltern, die über eine Clip-Ausstanzung oder Nadel verfügen			
Länge: 80 cm	8324	01 schwarz, 02 weiß, 07 dunkelblau, 10 grau	Packung à 10 Stück
Mit Druckknopfschlaufe			
Länge: 80 cm	8327	01 schwarz, 03 rot, 04 gelb, 05 grün, 07 dunkelblau, 10 grau, 12 lila	1 Stück
Mit Federhaken			
JOJO STYLE LED mit Schlüsselring			
· Ovale Jojo			
· Mit Metallclip-Befestigung			
· Mit Schlüsselring			
· Starke LED-Lampe zum Ausleuchten von Schlüssellochern bei Dunkelheit			
Länge: 80 cm	8198	01 schwarz	1 Stück

WEITERES ZUBEHÖR

CLIP			
· Drehbare Clip-Befestigung mit Druckknopfschlaufe			
· Zur einfachen Kombination mit allen DURABLE Namensschildern und Sicherheitsausweishaltern, die über eine Clip-Ausstanzung oder eine Nadel verfügen			
/	8103	26 vernickelt	Packung à 25 Stück
KETTE FÜR NAMENSCHILDER			
· Mit Einpressverschluss			
· Kombination mit nahezu allen DURABLE-Namensschildern möglich			
Länge: 85 cm	8104	23 metallic silber	Beutel à 10 Stück



Türschildersysteme



Besucher und Kunden auf den richtigen Weg bringen: Die Orientierungssysteme bieten ein breites Sortiment aus Türschildern und Wegweisern, die durch ihre Formen-, Material- und Variantenvielfalt zu überzeugen wissen.

CRYSTAL SIGN

- CRYSTAL SIGN Türschildersortiment aus Acryl in 7 Formaten
- Leichtes Austauschen der Folien durch Trennung der beiden Acrylscheiben
- Geeignet für den Einsatz z. B. in Büros, Konferenzräumen, Lobbys und vielen anderen repräsentativen Räumlichkeiten
- Zum Anschrauben inkl. Montageset, Bohrschablone und Anleitung
- Passende EDV-beschriftbare Folien als Zusatzartikel
- Kostenlose Beschriftungssoftware unter www.duraprint.de



Mit nur zwei Schrauben zu befestigen.



Maße B x H* mm	Art.-Nr.	Farb-Nr./Farbe	Verpackung
105 x 105 mm	4820	19 transparent	1 Stück
148 x 105 mm	4821	19 transparent	1 Stück
148 x 148 mm	4822	19 transparent	1 Stück
210 x 148 mm	4823	19 transparent	1 Stück
210 x 210 mm	4824	19 transparent	1 Stück
210 x 297 mm (DIN A4 hoch)	4825	19 transparent	1 Stück
297 x 420 mm (DIN A3 hoch)	4826	19 transparent	1 Stück



CRYSTAL SIGN REFILL

- EDV-beschriftbare Bogen mit Mikroperforation
- Geeignet für alle gängigen Farb- sowie S/W-Laserdrucker
- Kostenlose Beschriftungsvorlagen unter www.duraprint.de

Inhalt	Art.-Nr.	Farb-Nr./Farbe	Verpackung
10 Folien (40 Schilder) für 4820	4830	19 transparent	Beutel à 10 Folien
10 Folien (20 Schilder) für 4821	4831	19 transparent	Beutel à 10 Folien
10 Folien (20 Schilder) für 4822	4832	19 transparent	Beutel à 10 Folien
10 Folien (10 Schilder) für 4823	4833	19 transparent	Beutel à 10 Folien
10 Folien (10 Schilder) für 4824	4834	19 transparent	Beutel à 10 Folien
10 Folien (10 Schilder) für 4825	4835	19 transparent	Beutel à 10 Folien
10 Folien (10 Schilder) für 4826	4836	19 transparent	Beutel à 10 Folien



Beschriftbar mit DURAPRINT®



DURAPRINT®-Video



CRYSTAL SIGN STAND

- Sicherer Stand durch Ständer aus Aluminium mit schwerem Gussfuß
- Glasklares Acrylschild CRYSTAL SIGN für Inhalte in den Formaten A4 und A3
- Inkl. zwei semitransparente EDV-beschriftbare Folien
- Anwendung im Hoch- und Querformat
- Ergonomisches Lesen durch Höhenverstellbarkeit und Drehung des Lesewinkels um 10 Grad
- Einfache Montage durch Aufbauanleitung



Mit nur zwei Schrauben zu befestigen.



CRYSTAL SIGN STAND A4

- Folien im Format A4 als Zusatzartikel (Art.-Nr.: 4835) erhältlich
- Höhe A4 hoch: 1,18 m/1,11 m
- Höhe A4 quer: 1,13 m/1,06 m

4818 23 metallic silber
 1 Stück

CRYSTAL SIGN STAND A3

- Folien im Format A3 als Zusatzartikel (Art.-Nr.: 4837) erhältlich
- Höhe A3 hoch: 1,25 m/1,18 m
- Höhe A3 quer: 1,20 m/1,13 m

4819 23 metallic silber
 1 Stück

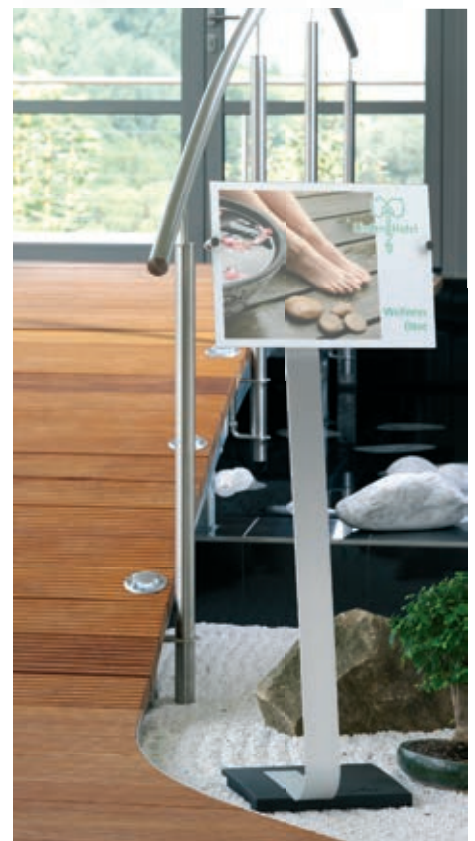

INFO SIGN

- INFO SIGN Türschildersortiment aus Acryl/Aluminium in 9 Formaten
- Leichtes Austauschen der Kartoneinlagen durch Herausschieben der Acrylscheibe
- Geeignet für den Einsatz in Büros, Konferenzräumen, Lobbys und vielen anderen repräsentativen Räumlichkeiten
- Zum Anschrauben
- Mit Montageset, Bohrschablone und Anleitung
- Passende EDV-beschriftbare Bogen als Zusatzartikel
- Kostenlose Beschriftungssoftware unter www.duraprint.de



Mit beiliegenden
Klebe pads.

Maße B x H mm	Art.-Nr.	Farb-Nr./Farbe	Verpackung
149 x 52,5 mm	4800	23 metallic silber	1 Stück
149 x 105,5 mm	4801	23 metallic silber	1 Stück
149 x 148,5 mm	4802	23 metallic silber	1 Stück
149 x 210,5 mm	4803	23 metallic silber	1 Stück
149 x 297 mm	4804	23 metallic silber	1 Stück
210 x 148,5 mm	4805	23 metallic silber	1 Stück
210 x 297 mm (DIN A4 hoch)	4806	23 metallic silber	1 Stück
297 x 210 mm (DIN A4 quer)	4807	23 metallic silber	1 Stück
297 x 420 mm (DIN A3 hoch)	4808	23 metallic silber	1 Stück

4800-23



4801-23

4802-23

4805-23

4803-23

4807-23

4806-23

4804-23

4808-23

INFO SIGN STAND

- Sicherer Stand durch Ständer aus Aluminium mit schwerem Gussfuß
- Glasklares Acrylschild mit Aluminium-Profil INFO SIGN für Inhalte in den Formaten A4 und A3
- Anwendung im Hoch- und Querformat
- Ergonomisches Lesen durch Höhenverstellbarkeit und Drehung des Lesewinkels um 10 Grad
- Kostenlose Beschriftungssoftware unter www.duraprint.de
- Einfache Montage durch Aufbauanleitung



INFO SIGN STAND A4

- Passende EDV-beschriftbare Einsteckschilder für Format A4 (Art.-Nr.: 4856) separat erhältlich
- Höhe A4 hoch: 1,18 m/1,11 m
- Höhe A4 quer: 1,13 m/1,06 m

4812 23 metallic silber

☞ 1 Stück

INFO SIGN STAND A3

- Höhe A3 hoch: 1,25 m/1,18 m
- Höhe A3 quer: 1,20 m/1,13 m

4813 23 metallic silber

☞ 1 Stück



INFO SIGN REFILL KAPPEN

- Ersatzkappen für die Türschilder und Bodenaufsteller INFO SIGN

4816

01 schwarz

☞ Beutel à 5 Stück



DOOR SIGN REFILL

- EDV-beschriftbare A4-Bogen mit Mikroperforation für Türschilder
- Geeignet für alle gängigen Laser- und Tintenstrahlprinter oder Kopierer

Inhalt	Art.-Nr.	Verpackung
10 Bogen (50 Schilder) für 4800	4850	Beutel à 10 Bogen
10 Bogen (20 Schilder) für 4801	4851	Beutel à 10 Bogen
10 Bogen (20 Schilder) für 4802	4852	Beutel à 10 Bogen
10 Bogen (10 Schilder) für 4803	4853	Beutel à 10 Bogen
10 Bogen (10 Schilder) für 4804	4854	Beutel à 10 Bogen
10 Bogen (20 Schilder) für 4805	4855	Beutel à 10 Bogen
10 Bogen (10 Schilder) für 4806, 4807	4856	Beutel à 10 Bogen

CLICK SIGN

- CLICK SIGN Türschildersortiment aus Kunststoff in 5 Formaten
- Farbliche Differenzierung von Bereichen und Etagen durch 4 unterschiedliche Farben
- Leichtes Austauschen der Kartoneinlagen durch vollständiges Herausziehen des Sichtfensters
- Geeignet für den Großeinsatz z. B. in Bildungseinrichtungen, Krankenhäusern, Gastronomie etc.
- Zum Anschrauben oder alternativ zum Ankleben
- Mit Montageset, Bohrschablone und Anleitung
- Passende EDV-beschriftbare Kartoneinlagen als Zusatzartikel
- Kostenlose Beschriftungssoftware unter www.duraprint.de



Maße B x H* mm	Art.-Nr.	Farb-Nr./Farbe	Verpackung
149 x 52,5 mm	4860	02 weiß, 03 rot, 07 dunkelblau, 37 graphit	1 Stück
149 x 105,5 mm	4861	02 weiß, 03 rot, 07 dunkelblau, 37 graphit	1 Stück
149 x 148,5 mm	4862	02 weiß, 03 rot, 07 dunkelblau, 37 graphit	1 Stück
210 x 148,5 mm	4866	02 weiß, 03 rot, 07 dunkelblau, 37 graphit	1 Stück
210 x 297 mm	4867	02 weiß, 03 rot, 07 dunkelblau, 37 graphit	1 Stück

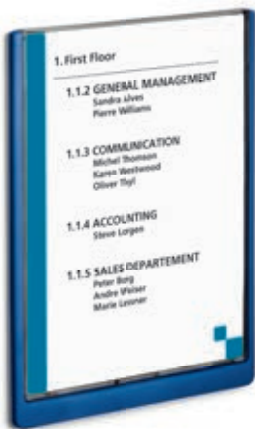

4867



4866



4862



4861



4860

DOOR SIGN REFILL

- EDV-beschriftbare A4-Bogen mit Mikroperforation für Türschilder
- Geeignet für alle gängigen Laser- und Tintenstrahldrucker oder Kopierer

Inhalt	Art.-Nr.	Farb-Nr./Farbe	Verpackung
10 Bogen (50 Schilder) für 4860	4850	02 weiß	Beutel à 10 Bogen
10 Bogen (20 Schilder) für 4861	4851	02 weiß	Beutel à 10 Bogen
10 Bogen (20 Schilder) für 4862	4852	02 weiß	Beutel à 10 Bogen
10 Bogen (20 Schilder) für 4866	4855	02 weiß	Beutel à 10 Bogen
10 Bogen (10 Schilder) für 4867	4856	02 weiß	Beutel à 10 Bogen



Beschriftbar mit DURAPRINT®

DURAPRINT®-Video





Bodenständer

Die Bodenständer von DURABLE sind durch ihre Mobilität jederzeit flexibel einsetzbar und bieten Ihren Besuchern und Gästen stets wegweisende Informationen. Aus der Vielzahl der Designs und Varianten als Prospektspender oder Informationsträger im A3, A4, Hoch- oder Querformat findet sich für jeden Einsatzzweck das passende Produkt.



SHERPA® FLOOR 10

- Bodenständer mit 10 SHERPA® Sichttafeln im Format A4
- Höhenverstellbarer Teleskopstab (87–138 cm)
- Schwere Gussfuß für sicheren Stand
- Lesewinkel von 5–90° verstellbar

5817 00 farbig sortiert
 1 Set

SHERPA® INFOBASE TELESCOPE

- Bodenständer mit glasklarer Acryl-Infotafel
- Höhenverstellbar (92–147 cm)
- Mit einstellbarem Lesewinkel +/-14°
- Ideal für Messen, Ausstellungs- und Verkaufsräume sowie im Hotel- und Gastronomiebereich

5589 57 anthrazit/grau
 1 Set





DISPLAY STAND A4

- Sicherer Stand durch Ständer aus Aluminium und schweren Gussfuß
- Glasklare Prospektspenderschale aus Acryl im Format 315 x 223 mm
- Füllvermögen von 35 mm
- Drehbar vom Hoch- ins Querformat
- Ergonomischer Lesewinkel von 30°
- Einfache Montage durch Aufbauanleitung
- Höhe A4 hoch/quer: 1,05 m

4863 23 metallic silber
 ☞ 1 Stück

SHERPA® STAND PRO 10

- Bodenständer aus Aluminium mit schwerem Gussfuß
- Tafelträger mit 10 SHERPA® Sichttafeln
- Der Tafelträger lässt sich leicht um 90° drehen
- Einsatz sowohl für hoch- oder querformatige Informationen möglich

5910 01 schwarz
 ☞ 1 Set



DURAVIEW®

- Mobiles Informationssystem für DURAFRAME® MAGNETIC
- Tisch-, Wand- oder Bodenanwendung
- Für Informationen in den Formaten A3 und A4
- Jeweils einsetzbar im Hoch- und Querformat
- Weitere Magnetrahmen DURAFRAME® MAGNETIC als Zukaufartikel in anderen Farben erhältlich
- Inklusive Montageset und Aufbauanleitung



DURAVIEW® STAND

- Bodenaufsteller für Informationen
- Ergonomischer Lesewinkel durch Verstellbarkeit des Informationsträgers
- Optimale Lesbarkeit durch variables Einstellen der Höhe

Format	Maße Hochformat	Maße Querformat	Art.-Nr.	Verpackung
A4	235 x 770– 1300 x 300 mm	320 x 725– 1245 x 300 mm	4982	1 Stück
A3	375 x 820– 1360 x 375 mm	445 x 765– 1300 x 375 mm	4981	1 Stück

23 metallic silber

INFO SIGN STAND

- Sicherer Stand durch Ständer aus Aluminium mit schwerem Gussfuß
- Glasklares Acrylschild mit Aluminium-Profil INFO SIGN für Inhalte in den Formaten A4 und A3
- Anwendung im Hoch und Querformat
- Ergonomisches Lesen durch Höhenverstellbarkeit und Drehung des Lesewinkels um 10 Grad
- Kostenlose Beschriftungssoftware unter www.duraprint.de
- Einfache Montage durch Aufbauanleitung



INFO SIGN STAND A4

- Passende EDV-beschriftbare Einsteckschilder für Format A4 (Art.-Nr.: 4856) separat erhältlich
- Höhe A4 hoch: 1,18 m/1,11 m
- Höhe A4 quer: 1,13 m/1,06 m

4812 23 metallic silber ☞ 1 Stück

INFO SIGN STAND A3

- Höhe A3 hoch: 1,25 m/1,18 m
- Höhe A3 quer: 1,20 m/1,13 m

4813 23 metallic silber ☞ 1 Stück

CRYSTAL SIGN STAND

- Sicherer Stand durch Ständer aus Aluminium mit schwerem Gussfuß
- Glasklares Acrylschild CRYSTAL SIGN für Inhalte in den Formaten A4 und A3
- Inkl. zwei semitransparente EDV-beschriftbare Folien
- Anwendung im Hoch- und Querformat
- Ergonomisches Lesen durch Höhenverstellbarkeit und Drehung des Lesewinkels um 10 Grad
- Einfache Montage durch Aufbauanleitung



Mit nur zwei Schrauben zu befestigen.



CRYSTAL SIGN STAND A4

- Folien im Format A4 als Zusatzartikel (Art.-Nr.: 4835) erhältlich
- Höhe A4 hoch: 1,18 m/1,11 m
- Höhe A4 quer: 1,13 m/1,06 m

4818 23 metallic silber
 1 Stück

CRYSTAL SIGN STAND A3

- Folien im Format A3 als Zusatzartikel (Art.-Nr.: 4837) erhältlich
- Höhe A3 hoch: 1,25 m/1,18 m
- Höhe A3 quer: 1,20 m/1,13 m

4819 23 metallic silber
 1 Stück



PICTO

- Gefertigt aus hochwertigem, gebürsteten Edelstahl
- Kratzfester und unempfindlicher Druck
- Vielseitig und leicht verständlich
- Mit beiliegendem Klebeband zur Befestigung an den verschiedensten Oberflächen



Beschreibung	Art.-Nr.	Farb-Nr./Farbe	Verpackung
Motiv: „Push“ Größe: Ø 65 mm	4900	61 deutsch neutral, 65 englisch neutral	1 Stück
Motiv: „Pull“ Größe: Ø 65 mm	4901	61 deutsch neutral, 65 englisch neutral	1 Stück
Motiv: WC Damen Größe: Ø 83 mm	4904	23 metallic silber	1 Stück
Motiv: WC Herren Größe: Ø 83 mm	4905	23 metallic silber	1 Stück
Motiv: WC Behindert Größe: Ø 83 mm	4906	23 metallic silber	1 Stück
Motiv: „WC“ Größe: Ø 83 mm	4907	23 metallic silber	1 Stück
Motiv: WiFi Größe: Ø 83 mm	4785	23 metallic silber	1 Stück
Motiv: RaucherNEIN Größe: Ø 83 mm	4911	23 metallic silber	1 Stück
Motiv: WC Damen und Herren Größe: Ø 83 mm	4920	23 metallic silber	1 Stück
Motiv: Bitte setzen Größe: Ø 83 mm	4921	23 metallic silber	1 Stück
Motiv: Dusche Größe: Ø 83 mm	4938	23 metallic silber	1 Stück



PICTO QUADRATISCH

- Gefertigt aus hochwertigem, gebürsteten Edelstahl
- Quadratisches Grossformat für Lesbarkeit aus größeren Entfernungen
- Kratzfester und unempfindlicher Druck
- Vielseitig und leicht verständlich
- Mit Klebepads zur Befestigung an den verschiedensten Oberflächen



Beschreibung	Art.-Nr.	Farb-Nr./Farbe	Verpackung
Motiv: WiFi	4786	23 metallic silber	1 Stück
Motiv: WC Herren	4954	23 metallic silber	1 Stück
Motiv: WC Damen	4956	23 metallic silber	1 Stück
Motiv: „WC“	4957	23 metallic silber	1 Stück
Motiv: WC Damen und Herren	4958	23 metallic silber	1 Stück
Motiv: WC Behindert	4959	23 metallic silber	1 Stück



WC-Symbol Damen

- Motiv: WC-Symbol Damen
- Maße: 90 x 120 mm (B x H)

4950 23 metallic silber
 1 Stück

WC-Symbol Herren

- Motiv: WC-Symbol Herren
- Maße: 90 x 120 mm (B x H)

4951 23 metallic silber
 1 Stück





Lager- und Logistik- Kennzeichnung



Eine genaue Kennzeichnung ist die Basis für optimierte Produktions- und Lagerabläufe und durch optimale Kennzeichnung von Stellplätzen, Produktions- oder Lagerbereichen wird ein schneller Überblick garantiert.

MAGNETISCHE KENNZEICHNUNGSTASCHEN

- Mit zwei rückseitigen Magnetstreifen
- Anwendung an metallischen Oberflächen wie z. B. Lagerregalen und Metallbehälter
- Blaue Rückenfolie und transparente Vorderfolie aus strapazierfähigem Polypropylen
- Scannertauglich und dokumentenecht
- Schneller Austausch der Einsteckschilder
- Download-Vorlage der Einsteckschilder unter www.duraprint.de

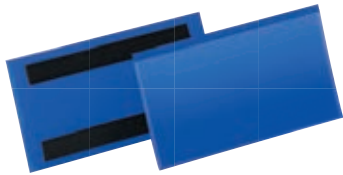

Beschreibung	Art.-Nr.	Farb-Nr./Farbe	Verpackung
Innenformat: 100 x 38 mm (B x H) Außenformat: 113 x 53 mm (B x H)	1741	07 dunkelblau	Packung à 50 Stück
Innenformat: 150 x 67 mm (B x H) Außenformat: 163 x 88 mm (B x H)	1742	07 dunkelblau	Packung à 50 Stück
Innenformat: 210 x 74 mm (B x H) Außenformat: 223 x 81,5 x 2,3 mm (B x H x T)	1757	07 dunkelblau	Packung à 50 Stück
Innenformat: 297 x 74 mm (B x H) Außenformat: 311 x 81,5 x 2,3 mm (B x H x T)	1758	07 dunkelblau	Packung à 50 Stück

MAGNETISCHE ETIKETTENTASCHEN

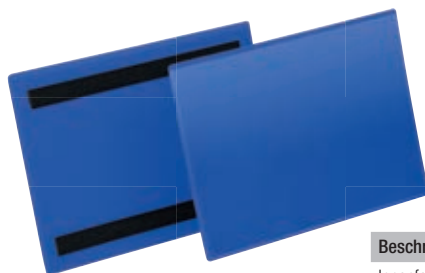

Beschreibung	Art.-Nr.	Farb-Nr./Farbe	Verpackung
Innenformat: 210 x 148 mm (B x H) Außenformat: 223 x 163 mm (B x H)	1743	07 dunkelblau	Packung à 50 Stück
Innenformat: 210 x 297 mm (B x H) Außenformat: 233 x 313 mm (B x H)	1744	07 dunkelblau	Packung à 50 Stück
Innenformat: 297 x 210 mm (B x H) Außenformat: 311 x 225 mm (B x H)	1745	07 dunkelblau	Packung à 50 Stück
Innenformat: 148 x 105 mm (B x H) Außenformat: 163 x 120 x 2,3 mm (B x H x T)	1756	07 dunkelblau	Packung à 50 Stück

MAGNETISCHE KENNZEICHNUNGSTASCHEN

- Mit zwei rückseitigen Permanent-Klebestreifen
- Anwendung an Kunststoffbehältern, Holz und Kartonagen
- Blaue Rückenfolie und transparente Vorderfolie aus strapazierfähigem Polypropylen
- Scannertauglich und dokumentenecht
- Schneller Austausch der Einsteckschilder
- Download-Vorlage der Einsteckschilder unter www.duraprint.de



Beschreibung	Art.-Nr.	Farb-Nr./Farbe	Verpackung
Innenformat: 100 x 38 mm (B x H) Außenformat: 113 x 53 x 1,7 mm (B x H x T)	1759	07 dunkelblau	Packung à 50 Stück
Innenformat: 150 x 67 mm (B x H) Außenformat: 163 x 83 x 1,7 mm (B x H x T)	1762	07 dunkelblau	Packung à 50 Stück
Innenformat: 210 x 74 mm (B x H) Außenformat: 223 x 81,5 x 1,7 mm (B x H x T)	1794	07 dunkelblau	Packung à 50 Stück
Innenformat: 297 x 74 mm (B x H) Außenformat: 311 x 81,5 x 1,7 mm (B x H x T)	1796	07 dunkelblau	Packung à 50 Stück

SELBSTKLEBENDE ETIKETTENTASCHEN

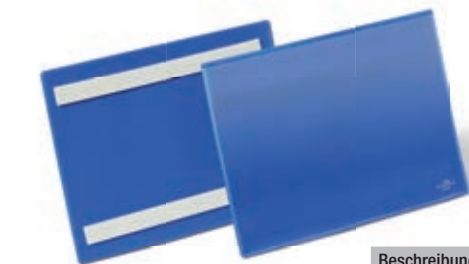

Beschreibung	Art.-Nr.	Farb-Nr./Farbe	Verpackung
Innenformat: 148 x 105 mm (B x H) Außenformat: 163 x 120 x 1,7 mm (B x H x T)	1763	07 dunkelblau	Packung à 50 Stück
Innenformat: 210 x 148 mm (B x H) Außenformat: 223 x 163 x 1,7 mm (B x H x T)	1795	07 dunkelblau	Packung à 50 Stück
Innenformat: 210 x 297 mm (B x H) Außenformat: 233 x 313 x 1,7 mm (B x H x T)	1797	07 dunkelblau	Packung à 50 Stück
Innenformat: 297 x 210 mm (B x H) Außenformat: 225 x 311 x 1,7 mm (B x H x T)	1798	07 dunkelblau	Packung à 50 Stück

SELBSTKLEBENDE KENNZEICHNUNGSTASCHEN



NEODYM-MAGNETTASCHEN

- Starke Haftkraft durch zwei eingeschweißte Neodym Stark-Magnete
- Anwendung an metallischen Oberflächen wie z. B. Gitterboxen, Rohren und beweglichen Transportbehältern
- Blaue Rückenfolie und transparente Vorderfolie aus strapazierfähigem Polypropylen
- Scannertauglich und dokumentenecht
- Regenschutzklappe schützt die Dokumente vor Staub und Feuchtigkeit
- Schneller Austausch der Einsteckschilder
- Download-Vorlage der Einsteckschilder unter www.duraprint.de

Beschreibung	Art.-Nr.	Farb-Nr./Farbe	Verpackung
Innenformat: 210 x 148 mm (B x H) Außenformat: 223 x 218 mm (B x H)	1746	07 dunkelblau	Packung à 10 Stück
Innenformat: 210 x 297 mm (B x H) Außenformat: 223 x 368 mm (B x H)	1747	07 dunkelblau	Packung à 10 Stück
Innenformat: 297 x 210 mm (B x H) Außenformat: 311 x 280 mm (B x H)	1748	07 dunkelblau	Packung à 10 Stück

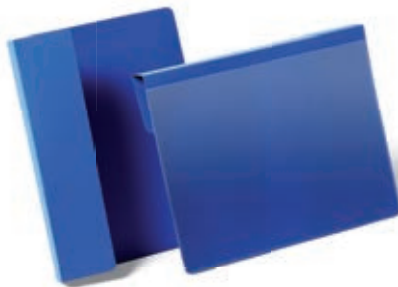

KENNZEICHNUNGSTASCHEN MIT FALZ

- Stabile Falz zum Überhängen an Kartons, Boxen oder anderen Behältern
- Zum Einschieben zwischen gestapelte Kartons
- Immer wieder verwendbar
- Blaue Rückenfolie und transparente Vorderfolie aus strapazierfähiger Hartfolie
- Scannertauglich und dokumentenecht
- Schneller Austausch der Einsteckschilder
- Download-Vorlage der Einsteckschilder unter www.duraprint.de

Beschreibung	Art.-Nr.	Farb-Nr./Farbe	Verpackung
Innenformat: 148 x 105 mm (B x H) Außenformat: 168 x 216 x 0,6 mm (B x H x T)	1721	07 dunkelblau	Packung à 50 Stück
Innenformat: 210 x 148 mm (B x H) Außenformat: 230 x 259 x 0,6 mm (B x H x T)	1722	07 dunkelblau	Packung à 10 Stück
Innenformat: 297 x 210 mm (B x H) Außenformat: 317 x 321 x 0,6 mm (B x H x T)	1723	07 dunkelblau	Packung à 50 Stück



1742

Beschriftbar mit DURAPRINT®

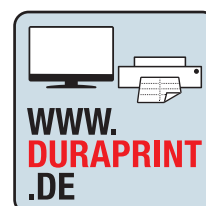

DURAPRINT®-Video





GITTERBOXTASCHEN

- Mit pfeilförmigen Laschen zur Befestigung in Klemmschlitzen
- Ideal für den dauerhaften Einsatz an Lager- und Transportboxen
- Extrem starker Halt an beweglichen Transportbehältern wie z. B. Gitterboxen
- Kein Herunterfallen der Tasche bei starken Erschütterungen
- Blaue Rückenfolie und transparente Vorderfolie aus strapazierfähigem Polypropylen
- Scannertauglich und dokumentenecht
- Regenschutzklappe schützt die Dokumente vor Staub und Feuchtigkeit
- Schneller Austausch der Einsteckschilder
- Download-Vorlage der Einsteckschilder unter www.duraprint.de

Beschreibung	Art.-Nr.	Farb-Nr./Farbe	Verpackung
Innenformat: 210 x 148 mm (B x H) Außenformat: 223 x 380 mm (B x H)	1749	07 dunkelblau	Packung à 10 Stück
Innenformat: 210 x 297 mm (B x H) Außenformat: 223 x 530 mm (B x H)	1750	07 dunkelblau	Packung à 10 Stück
Innenformat: 297 x 210 mm (B x H) Außenformat: 311 x 442 mm (B x H)	1751	07 dunkelblau	Packung à 50 Stück

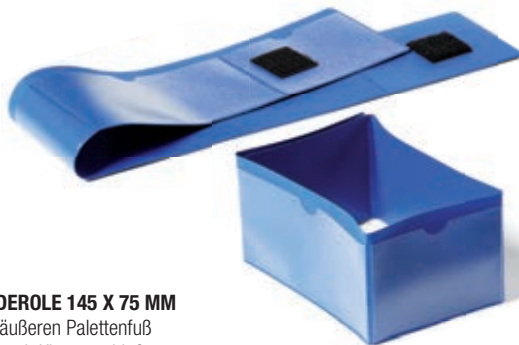

PALETTENFUSSBANDEROLE 145 X 75 MM

- Zur Befestigung am äußeren Palettenfuß
- Einfache Befestigung mit Klettverschluss
- 4-seitige Beschriftung möglich
- Mit Daumenstanzung zum einfachen Einschieben der Einsteckschilder
- Blaue Rückenfolie und transparente Vorderfolie aus strapazierfähiger Hartfolie
- Scannertauglich und dokumentenecht
- Schneller Austausch der Einsteckschilder
- Download-Vorlage der Einsteckschilder unter www.duraprint.de

Beschreibung	Art.-Nr.	Farb-Nr./Farbe	Verpackung
Innenformat: 140 x 65/90 x 65 mm (B x H) Außenformat: 596 x 75 x 0,8 mm (B x H x T)	1724	07 dunkelblau	Packung à 50 Stück



DRAHTBÜGELTASCHEN

- Mit verzinktem, flexiblen Draht zur leichten und sicheren Fixierung
- Einsatz an Transportbehältern, Gitterboxen, Holzaufsatzrahmen und Palettenkartons
- Blaue Rückenfolie und transparente Vorderfolie aus strapazierfähigem Polypropylen
- Scannertauglich und dokumentenecht
- Regenschutzklappe schützt die Dokumente vor Staub und Feuchtigkeit
- Schneller Austausch der Einsteckschilder
- Download-Vorlage der Einsteckschilder unter www.duraprint.de

Beschreibung	Art.-Nr.	Farb-Nr./Farbe	Verpackung
Innenformat: 210 x 148 mm (B x H) Außenformat Tasche: 223 x 218 mm (B x H) Außenformat mit Drahtbügel: 329 x 226 mm (B x H)	1752	07 dunkelblau	Packung à 50 Stück
Innenformat: 210 x 297 mm Außenformat Tasche: 223 x 368 mm (B x H) Außenformat mit Drahtbügel: 329 x 376 mm (B x H)	1753	07 dunkelblau	Packung à 50 Stück
Innenformat: 297 x 210 mm Außenformat Tasche: 311 x 280 mm (B x H) Außenformat mit Drahtbügel: 329 x 288 mm (B x H)	1754	07 dunkelblau	Packung à 50 Stück

REGISTRIERTE SICHERHEITSKENNZEICHEN

- Zur Kennzeichnung von Gefahrenbereichen, Stellplätzen, Gehwegen etc.
- Gemäß ASR A1.3 und DIN EN ISO 7010
- Gemäß ASR A1.5/1,2 „Fußböden“ nach DIN 51130 Rutschhemmung (R-Gruppe) R9
- Selbstklebendes Sicherheitskennzeichen zur Anbringung auf Böden im Innenbereich, wie z. B. Lager, Distributionszentren, Produktion
- Abriebfest und strapazierfähig
- Maße: Ø 430 mm, Stärke 0,4 mm.
- Art. 1734: (B x H) 430 mm x 378 mm (= Kantenlänge 430 mm), Stärke 0,4 mm



1728



1730



1732



1734



1729



1731



1733



1735

Beschreibung	Art.-Nr.	Farb.-Nr./Farbe	Verpackung
„Rauchen verboten“ P002 nach ISO 7010	1728	03 rot	1 Stück
„Gehörschutz benutzen“ M003 nach ISO 7010	1729	06 blau	1 Stück
„Zutritt verboten“ D-P006 nach DIN 4844-2	1730	03 rot	1 Stück
„Fußgängerweg benutzen“ M024 nach ISO 7010	1731	06 blau	1 Stück
„Für Fußgänger verboten“ P004 nach ISO 7010	1732	03 rot	1 Stück
„Fußschutz benutzen“ M006 nach ISO 7010	1733	06 blau	1 Stück
„Warnung vor Flurförderzeugen“ W014 nach ISO 7010	1734	04 gelb	1 Stück
„Warnweste benutzen“ M015 nach ISO 7010	1735	06 blau	1 Stück



BODENMARKIERUNGSFORM „FUSS“

- Zur Kennzeichnung von Gehwegen
- Gemäß ASR A1.5/1,2 „Fußböden“ nach DIN 51130 Rutschhemmung (R-Gruppe) R9
- Selbstklebendes Symbol zur Anbringung auf Böden im Innenbereich
- Abriebfest und strapazierfähig
- Farbe: RAL 1003 Signalgelb



Beschreibung	Art.-Nr.	Farb.-Nr./Farbe	Verpackung
Maße (B x L x H): 90 mm x 240 mm x 0,7 mm	1727	04 gelb	5 Paar

➔ **WWW.
DURABLE
.DE**

STELLPLATZMARKIERUNGEN

- Zur Kennzeichnung von Gefahrenbereichen, Stellplätzen, Gehwegen etc.
- Gemäß ASR A1.5/1,2 „Fußböden“ nach DIN 51130 Rutschhemmung (R-Gruppe) R9
- Selbstklebendes Symbol zur Anbringung auf Böden im Innenbereich
- Abriebfest und strapazierfähig
- Farbe: RAL 1003 Signalgelb

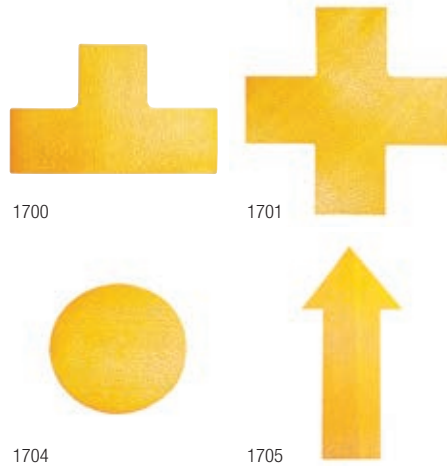

Beschreibung	Art.-Nr.	Farb-Nr./Farbe	Verpackung
Form "T", Format (B x H x L): 100 mm x 0,7 mm x 150 mm	1700	04 gelb	Packung à 10 Stück
Form "Kreuz", Format (B x H x L): 150 mm x 0,7mm x 150 mm	1701	04 gelb	Packung à 10 Stück
Form "L", Format (B x H x L): 100 mm x 0,7 mm x 100 mm	1702	04 gelb	Packung à 10 Stück
Form "Strich", Format (B x H x L): 50 mm x 0,7 mm x 150 mm	1703	04 gelb	Packung à 10 Stück
Form "Punkt", Format: Ø 100 mm, Stärke: 0,7 mm	1704	04 gelb	Packung à 10 Stück
Form "Pfeil", Format (B x H x L): 100 mm x 0,7 mm x 200 mm	1705	04 gelb	Packung à 10 Stück

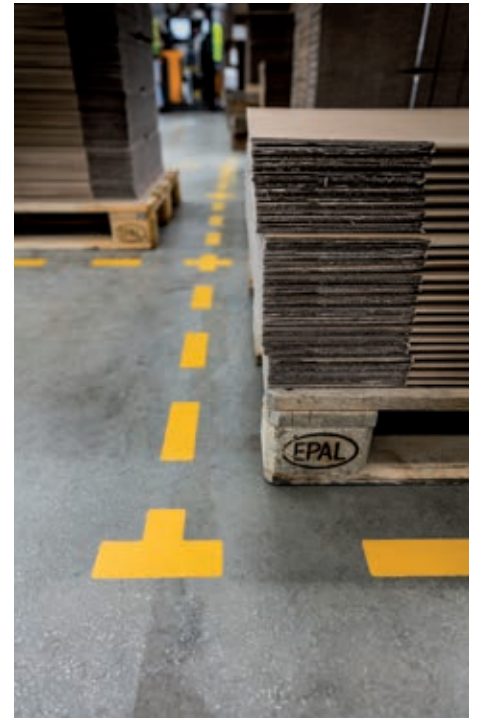

DURALINE STRONG

- Selbstklebendes extra starkes Bodenmarkierungsband für den Innenbereich
- Gemäß ASR A1.5/1,2 „Fußböden“ nach DIN 51130 Rutschhemmung (R-Gruppe) R10
- Für eine robuste und langfristige Kennzeichnung von Geh- und Fahrwegen in Lager und Betrieb
- Abriebfest und strapazierfähig durch extrudiertes Material mit einer Bandstärke von 1,2 mm
- Starke Haftkraft durch abgeschrägte Kanten
- Länge: 30 m | Breite: 50 mm
- Farbtöne in RAL1003 Signalgelb, RAL3001 Signalrot, RAL6032 Signalgrün

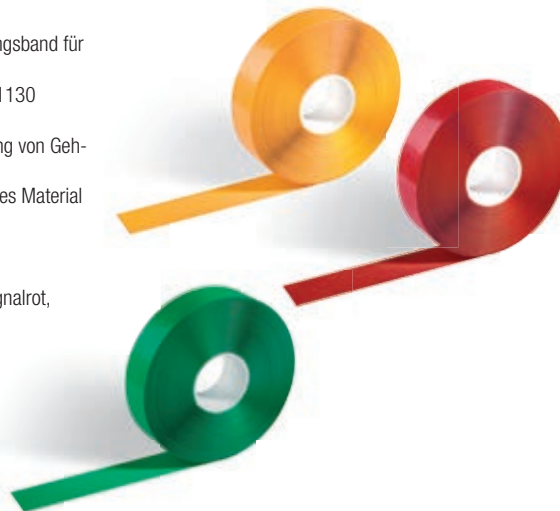

Beschreibung	Art.-Nr.	Farb-Nr./Farbe	Verpackung
Maße (B x H x L): 50 mm x 1,2 mm x 30 m	1725	03 rot, 04 gelb, 05 grün	1 Rolle



DURALINE STRONG 2 COLOUR

- Selbstklebendes, zweifarbiges Bodenmarkierungsband für den Innenbereich
- Gemäß ASR A1.5/1,2 „Fußböden“ nach DIN 51130 Rutschhemmung (R-Gruppe) R9
- Für eine robuste und langfristige Kennzeichnung von Geh- und Fahrwegen in Lager und Betrieb
- Bandstärke: 0,7 mm | Länge: 30 m | Breite: 50 mm
- Farbtöne ähnlich RAL 1003/9004 Signalgelb/Signal-schwarz, 3001/9003 Signalrot/Signalweiß, 6032/9003 Signalgrün/Signalweiß



Beschreibung	Art.-Nr.	Farb-Nr./Farbe	Verpackung
Maße (B x H x L): 50 mm x 0,7 mm x 30 m	1726	130 gelb/schwarz, 131 grün/weiß, 132 rot/weiß	1 Rolle





SCHUTZ UND SICHERHEIT



	Seite
Kartenhalter	224–235
DURACARD	226–229
Zubehör	236–239
Schlüsselkästen	240–243
Erste Hilfe Kästen	244
Geldkassetten	245



Vereine und Verbände, Bibliotheken, Fitnessclubs, kleine und mittelständische Betriebe als auch Einrichtungen mit sicherheitsrelevanten Zugangsbeschränkungen - alle Institutionen und Unternehmen, in denen Betriebs- und Mitgliedsausweise, Park- und Zugangskarten zum Einsatz kommen, müssen den gleichen Anforderungen gerecht werden. Einerseits sollen die Informationskarten im Corporate Design gestaltet sein, andererseits bedarf es Aufbewahrungslösungen, die den Gebrauch erleichtern und die Karten vor äußeren Einflüssen schützen.



KARTENHALTER

DURABLE bietet für diese Bedürfnisse ein ganzheitliches Lösungssystem an, das von der individuellen, unkomplizierten Gestaltung über den schnellen Ausdruck selbst kleiner Stückzahlen bis hin zu einer Reihe von verschiedenen praktischen Aufbewahrungshüllen reicht.







DURACARD



Ready-to-use Kartendrucker zur schnellen und einfachen Beschriftung von (Ausweis-)Karten, inkl. YMCKO-Farbband und blanko-Karten für 100 Ausdrücke.

DURACARD ID 300

- Kartendrucker zur einseitigen Bedruckung von Plastikkarten im Format 53,98 x 85,60 mm (ISO 7810, CR80)
- Sublimationsdruck (mehrfarbig), Thermotransferdruck (monochrom schwarz)
- Druck in Fotoqualität durch 260 x 300 dpi-Auflösung
- 16 MB Speicher (RAM)
- Randloser, wasserfester Druck
- USB 2.0 (kompatibel mit USB 1.1 und 3.0)

8910 00 farbig sortiert, 65 englisch neutral
 ☞ 1 Stück



SYSTEMANFORDERUNGEN

MAC:
 MAC OS X 10.6 OR HIGHER
 INTEL PROCESSOR ONLY
 512MB OF RAM
 1024 X 768 PIXELS MONITOR RESOLUTION
 1 USB PORT



PC:
 WINDOWS™ XP SP3, VISTA, 7 AND 8 (32 & 64 BIT) OR HIGHER, 512MB OF RAM
 1024 X 768 PIXELS MONITOR RESOLUTION
 1 USB PORTSYSTEMANFORDERUNGEN

Perfekt kombiniert mit
DURAPRINT®

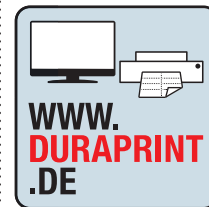

DURAPRINT®-Video



DURACARD VERBRAUCHSMATERIAL



DURACARD Printing set (Farbband+Karten)

- Set mit einem YMCKO-Farbband und 100 Plastikkarten (0,76 mm) zum Druck von Karten in Fotoqualität
- Eine transparente Schutzschicht versiegelt die Karten zusätzlich
- Farbband mit RFID-Codierung zur schnellen Erkennung der Farbbänder durch den DURACARD ID 300 Kartendrucker

8913 00 farbig sortiert
 ☞ 1 Set

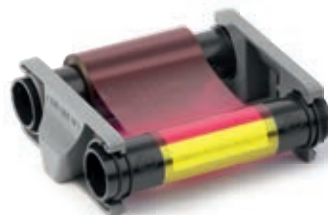

DURACARD COLOUR RIBBON FARBBAND

- YMCKO-Farbband zur Bedruckung von 100 Plastikkarten in Fotoqualität
- Eine transparente Schutzschicht versiegelt die Karten zusätzlich
- Mit RFID-Codierung zur schnellen Erkennung der Farbbänder durch den DURACARD ID 300-Kartendrucker

8911 22 mehrfarbig
 ☞ 1 Stück



DURACARD BLACK RIBBON FARBBAND

- Schwarzes Farbband zur Bedruckung von 500 Plastikkarten
- Mit RFID-Codierung zur schnellen Erkennung der Farbbänder durch den DURACARD ID 300 Kartendrucker

8912 01 schwarz
 ☞ 1 Stück

DURACARD LIGHT CARDS

- 100 dünne Plastikkarten, 0,5 mm

8914 02 weiß
 ☞ 100 Stück

DURACARD STANDARD CARDS

- 100 dicke Plastikkarten, 0,76 mm

8915 02 weiß
 ☞ 100 Stück

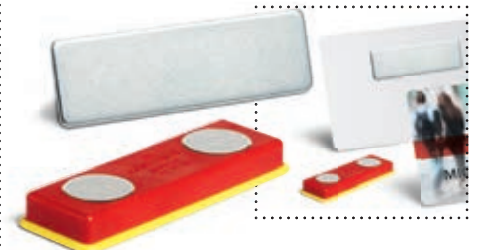

MAGNET SET

- 10 selbstklebende Magnetpaare zur Verwendung mit DURACARD Karten
- Magnetpunkte halten die Karten in Position

8917 00 farbig sortiert
 ☞ Packung à 10 Stück



DAS DURACARD KONZEPT

Sie wollen eine Veranstaltung professionell organisieren? Persönliche Mitgliedskarten für Ihre Kunden schnell bereitstellen? Studentenausweise als Plastikkarte selber ausdrucken? Sie müssen bis zu zwei Wochen auf gedruckte Plastikkarten warten? Sie müssen täglich nur zwei bis drei Karten individuell bedrucken, die Mindestbestellmenge bei Ihrem Drucker liegt aber bei 100 Stück?

DURABLE hat die Antworten auf Ihre Fragen. Plastikkarten schnell, einfach und professionell bedrucken – mit dem neuen Kartendrucker DURACARD ID 300.

Organisieren Sie Ihre Plastikkarten unabhängig von Werbeagenturen und Druckereien. Mit drei einfachen Schritten sind Sie am Ziel:

1 Karte(n) gestalten



2 Karte(n) drucken



3 Ausweishalter wählen



Eine Auswahl an passenden Ausweishaltern

8187

8012

8005



Für den besonderen Schutz sensibler Karten. Der Kartenhalter PUSHBOX sichert bis zu drei Karten nachhaltig vor Kratzern und Schmutz und erlaubt dabei die flexible Entnahme einzelner Ausweise.

KARTENHALTER PUSHBOX

- Sicherer Schutz vor Beschädigung
- Aufbewahrung von wahlweise bis zu drei Karten (TRIO)
- Variable Entnahme einzelner Karten mittels Schiebe

Anwendungen

- Besonders für sicherheitsrelevante Zugangsbeschränkungen mit verschiedenen Sicherheitsstufen wie Flughäfen oder öffentliche Gebäude



8920

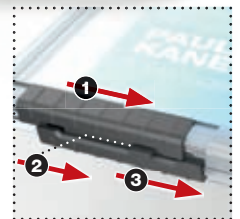

Kartenhalter PUSHBOX

- Getrennte Kammern zum Schutz der Karten
- Schieber für schonende Einzelentnahme der Karten
- Bruchfeste Befestigungsaufnahme
- Im Hochoder Querformat zu nutzen
- Glasklarer Kunststoff für gute Lesbarkeit
- Ideal zum Schutz sensibler RFID Karten und codierter Karten
- Innenmaß: 54 x 87 mm

Kartenhalter PUSHBOX mit Textilband

- zusätzlich:
- Seidenweiche Bandtextilqualität
 - Extra breiter Karabinerhaken aus Metall
 - Bandbreite: 15 mm, Bandlänge: 440 mm



	Art.-Nr.	Farbe	Verpackung
KARTENHALTER PUSHBOX TRIO Kartenhalter für 3 Karten	8920	19 transparent	Packung à 10 Stück
KARTENHALTER PUSHBOX TRIO MIT TEXTILBAND Kartenhalter für 3 Karten	8925	01 schwarz	Packung à 10 Stück
KARTENHALTER PUSHBOX DUO Kartenhalter für 2 Karten	8921	19 transparent	Packung à 10 Stück
KARTENHALTER PUSHBOX DUO MIT TEXTILBAND Kartenhalter für 2 Karten	8926	01 schwarz	Packung à 10 Stück
KARTENHALTER PUSHBOX MONO Kartenhalter für 1 Karte	8922	19 transparent	Packung à 10 Stück
KARTENHALTER PUSHBOX MONO MIT TEXTILBAND Kartenhalter für 1 Karte	8927	01 schwarz	Packung à 10 Stück





Für alle, die in punkto Sicherheit nicht auf Design verzichten wollen: Der elegante Sicherheitsausweishalter aus glasklarem Acryl schützt Karten sowohl im Hoch- als auch im Querformat.



CARD HOLDER DE LUXE

- Eleganter Betriebsausweishalter aus glasklarem Acryl
- Für Karten im Hoch- und Querformat
- Mit Textilband oder Jojo

Anwendungen

- Elegantes, unaufdringliches und repräsentatives Design, das besonders gut in gehobenen Umgebungen wie Hotels & Gastronomie, Banken oder auf Messeständen eingesetzt werden kann.

8208

CARD HOLDER DE LUXE

- Sicherheitsausweishalter mit Textilband
- Innenmaß: 54 x 87 mm (H x B)

	Art.-Nr.	Farbe	Verpackung
CARD HOLDER DE LUXE · Für einen Betriebs-/Sicherheitsausweis	8207	58 anthrazit	Packung à 10 Stück
CARD HOLDER DE LUXE DUO · Für zwei Betriebs-/Sicherheitsausweise	8208	58 anthrazit	Packung à 10 Stück

CARD HOLDER DE LUXE PRO

- Sicherheitsausweishalter mit verchromtem Jojo
- Mit rückseitigem Metallclip
- Länge: 80 cm
- Innenmaß: 54 x 87 mm (H x B)

	Art.-Nr.	Farbe	Verpackung
CARD HOLDER DE LUXE PRO · Für einen Betriebs-/Sicherheitsausweis	8307	58 anthrazit	Packung à 10 Stück
CARD HOLDER DE LUXE PRO DUO · Für zwei Betriebs-/Sicherheitsausweise	8308	58 anthrazit	Packung à 10 Stück



Perfekt kombiniert mit
DURAPRINT®

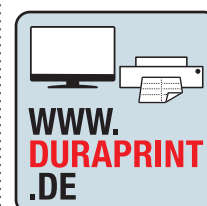

DURAPRINT®-Video



HARTBOXEN – GESCHLOSSENE KARTENHALTER

- Kristallklare Oberfläche für optimale Lesbarkeit und einfaches Scannen von Barcodes
- Geschlossene Version bietet optimalen Schutz für Karten aller Art
- Ansprechendes, geschwungenes Design



8005/8698



8012

HARTBOX/DOPPELBOX mit Jojo

- Mit Daumenstanzung zum leichten Entnehmen und Auswechseln der Karte
- Kann wahlweise im Hoch- oder Querformat genutzt werden
- Kombiniert mit einem Jojo
- Mit rückseitigem Metallclip und Druckknopf-Schlaufe
- Länge: 80 cm
- Innenmaße: 54 x 87 mm (H x B)

	Art.-Nr.	Farbe	Verpackung
HARTBOX MIT JOJO FÜR 1 BETRIEBS-/SICHERHEITS-AUSWEIS	8012	19 transparent	Packung à 10 Stück
DOPPELBOX MIT JOJO FÜR 2 BETRIEBS-/SICHERHEITS-AUSWEISE	8224	19 transparent	Packung à 10 Stück

HARTBOX/DOPPELBOX mit Clip

- Mit drehbarer Clip-Befestigung
- Mit Daumenstanzung zum leichten Entnehmen und Auswechseln der Karte
- Kann wahlweise im Hoch- oder Querformat genutzt werden
- Kombinierbar mit Kette, Textilband oder Jojo
- Innenmaße: 54 x 87 mm (H x B)

HARTBOX MIT CLIP FÜR 1 BETRIEBS-/SICHERHEITS-AUSWEIS	8005	19 transparent	Packung à 25 Stück
HARTBOX MIT CLIP FÜR 1 BETRIEBS-/SICHERHEITS-AUSWEIS	8698	19 transparent	Beutel à 10 Stück
DOPPELBOX MIT CLIP FÜR 2 BETRIEBS-/SICHERHEITS-AUSWEISE	8013	19 transparent	Packung à 10 Stück

HARTBOX/DOPPELBOX

- Hartbox/Doppelbox mit Daumenstanzung zum leichten Entnehmen und Auswechseln der Karten
- Kann im Hoch- oder im Querformat genutzt werden
- Kombinierbar mit Clip, Kette, Textilband oder Ausweisjojo
- Innenmaße: 54 x 87 mm (H x B)

HARTBOX FÜR 1 BETRIEBS-/SICHERHEITS-AUSWEIS	8905	19 transparent	Packung à 10 Stück
DOPPELBOX	8924	19 transparent	Packung à 10 Stück

Die glasklare Oberfläche lässt Ausweiskarten optimal zur Geltung kommen. Das geschlossene Design sorgt für einen optimalen Schutz von Magnetstreifen und Chipkarten.

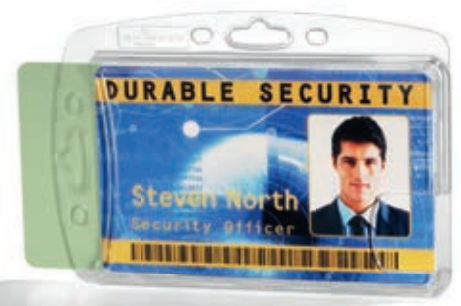

AUSWEISHALTER – OFFENE KARTENHALTER

- Offene Ausführung in attraktivem Design
- Für eine oder zwei Karten im Hoch- und Querformat geeignet
- Kombinierbar mit Clip, Kette, Textilband oder Jojo



8218



8219

AUSWEISHALTER MIT CLIP

- Kann wahlweise im Hoch- oder im Querformat genutzt werden
- Mit drehbarer Clip-Befestigung
- Innenmaße: 54 x 87 mm (H x B)

AUSWEISHALTER MIT CLIP FÜR 1 BETRIEBS-/SICHERHEITS-AUSWEIS	8118	01 schwarz, 03 rot, 06 blau, 19 transparent	Packung à 25 Stück
AUSWEISHALTER FÜR 1 BETRIEBS-/SICHERHEITS-AUSWEIS, SB-PACKUNG	8683	01 schwarz, 19 transparent	1 Stück
AUSWEISHALTER DUO MIT CLIP FÜR 2 BETRIEBS-/SICHERHEITS-AUSWEISE	8218	01 schwarz, 03 rot, 06 blau, 19 transparent	Packung à 25 Stück

AUSWEISHALTER MIT JOJO

- Kann wahlweise im Hoch- oder im Querformat genutzt werden
- Jojo mit rückseitigem Metallclip und Druckknopf-Schleufe
- Länge: 80 cm
- Innenmaße: 54 x 87 mm (H x B)

AUSWEISHALTER MIT JOJO FÜR 1 BETRIEBS-/SICHERHEITS-AUSWEIS	8011	19 transparent	Packung à 10 Stück
AUSWEISHALTER DUO MIT JOJO FÜR 2 BETRIEBS-/SICHERHEITS-AUSWEISE	8219	19 transparent	Packung à 10 Stück

OFFENE KARTENHALTER

- Kann wahlweise im Hoch- oder im Querformat genutzt werden
- Kombinierbar mit Clip, Kette, Textilband oder Jojo
- Innenmaße: 54 x 87 mm (H x B)

Ausweishalter für 1 Betriebs-/Sicherheitsausweis	8918	01 schwarz, 19 transparent	Packung à 10 Stück
Ausweishalter für 2 Betriebs-/Sicherheitsausweise	8919	01 schwarz, 19 transparent	Packung à 10 Stück

Farbenfroh und offen für die Aufnahme von einer bzw. zwei Karten sind die Ausweishalter der perfekte Begleiter für Sicherheitsausweise jeglicher Art.



AUSWEISHÜLLEN – FOLIENKARTENHALTER

- Besonders leichtes und flexibles Material bietet höchste Stabilität und optimalen Schutz
- Unaufdringliches Design mit Daumenstanzung zur leichten Entnahme der Karten
- Erhältlich in vier verschiedenen Varianten mit Jojo oder Clip

Die glasklare Oberfläche lässt Ausweiskarten optimal zur Geltung kommen. Das geschlossene Design sorgt für einen optimalen Schutz von Magnetstreifen und Chipkarten.



AUSWEISHÜLLE MIT JOJO FÜR 1 BETRIEBS-/SICHERHEITSAUSWEIS

- Innenmaße: 87 x 54 mm (H x B)
- Mit Daumenstanzung
- Leichtes Entnehmen und Auswechseln der Karte
- Kombiniert mit einem Jojo
- Mit rückseitigem Metallclip und Druckknopf-Schleufe
- Länge: 80 cm

8014 19 transparent
 ☞ Packung à 10 Stück

AUSWEISHÜLLE MIT JOJO FÜR 1 BETRIEBS-/SICHERHEITSAUSWEIS

- Innenmaße: 54 x 87 mm (H x B)

8016 19 transparent
 ☞ Packung à 10 Stück



AUSWEISHÜLLE MIT CLIP FÜR 1 BETRIEBS-/SICHERHEITSAUSWEIS

- Innenmaße: 87 x 54 mm (H x B)
- Mit drehbarer Clip-Befestigung
- Daumenstanzung zum leichten Entnehmen und Auswechseln der Einlage

8112 19 transparent
 ☞ Packung à 25 Stück

AUSWEISHÜLLE MIT CLIP FÜR 1 BETRIEBS-/SICHERHEITSAUSWEIS

- Innenmaße: 54 x 87 mm (H x B)

8113 19 transparent
 ☞ Packung à 25 Stück

CARD FIX Kartenhalter

- Kartenhalter zum schnellen Befestigen von Betriebs-, Sicherheits- und Besucherausweisen sowie Visitenkarten
- Mit innenliegendem Gummipad für sicheren Halt der Karte
- Für max. 1mm dicke Karten



CARD FIX MIT TEXTILBAND 20

- Mit 20 mm breitem Textilband
- Mit Sicherheitsverschluss
- Öffnet sich bei zu starker Zugbelastung
- Länge: 44 cm

8187 01 schwarz
 ☞ Packung à 10 Stück

CARD FIX

- Kombinierbar mit Kette, Clip, Textilband oder einem Jojo

8188 01 schwarz
 ☞ Packung à 50 Stück



Kartenhalter OUTDOOR SECURE

- Betriebsausweishalter mit Armbefestigung
- Schlaufe für Oberarmbefestigung verstellbar für Durchmesser 7 bis 18 cm
- Für 1 Karte
- UV-stabil, wasserdicht und kältestabil bis -20°C

8414 19 transparent
 ☞ Packung à 10 Stück

RFID SECURE KARTENHALTER

- Schutz vor unbefugtem Auslesen von Daten
- Offene Ausführung in attraktivem Design
- Für eine oder zwei Karten im Hoch- und Querformat geeignet
- Mit drehbarer Clip-Befestigung
- Kann im Hoch- oder im Querformat genutzt werden
- Kombinierbar mit Kette, Textilband oder Jojo
- Innenmaße: 54 x 87 mm

RFID  **SECURE**

Weil persönliche Daten ein kostbares Gut sind, ist ein Höchstmaß an Sicherheit gefordert. Unsere Produkte bieten einen zuverlässigen Schutz vor unbefugtem Auslesen von Daten.

Kartenhalter RFID SECURE MONO

- Ausweishalter für 1 Karte
- # 8901  23 metallic silber
-  Packung à 10 Stück
- Kartenhalter RFID SECURE DUO**
- Ausweishalter für 2 Karten
- # 8902  23 metallic silber
-  Packung à 10 Stück





Kreditkartenhülle RFID SECURE

- Kartenschutzhülle für 1 Karte
- Schutz vor unbefugtem Auslesen der persönlichen Daten
- TÜV-geprüfter Schutz auf 13,56 MHz.
- Mit Daumenstanzung für schnellen Zugriff
- Innenmaße: 54 x 86 mm
- Außenmaße: 61 x 90 mm



Kreditkartenhülle RFID SECURE

- Nicht transparent
- # 8900  23 metallic silber
-  Beutel à 10 Stück

Kreditkartenhülle RFID SECURE

- Transparente Vorderseite
- # 8903  19 transparent
-  Beutel à 3 Stück

Kreditkartenetui RFID SECURE

- Kreditkartenetui für 8 Karten
- Schutz vor unbefugtem Auslesen der persönlichen Daten
- Innenmaße: 54 x 86 mm
- # 2309  58 anthrazit
-  Packung à 10 Stück

PASSENDES ZUBEHÖR FÜR UNSERE KARTENHALTER



ZUBEHÖR TEXTILBÄNDER

- Kombinierbar mit allen DURABLE Produkten
- Auswahl verschiedener Befestigungen
- Große Farbauswahl



8127

Hoher Tragekomfort kombiniert mit bewährter Technik macht die Textilbänder zu einem idealen Begleiter für Ausweise und Namensschilder aller Art.

Produktvorteile



Seidenweiche Premium Textilqualität



Auch in Kombination mit einem Jojo erhältlich



Extra breiter Karabinerhaken

Anwendungen

- Für jede Garderobe geeignet
- Ideal für: Messen, Kongresse, VIP- oder Großevents
- Textilbänder können auch mit Jojo kombiniert werden
- Bedruckbar
- Für kleine und große Auflagen geeignet



Mit einem oder zwei Karabinerhaken, für unterschiedlichste Einsatzzwecke

TEXTILBÄNDER

Kombinierbar mit allen DURABLE Produkten
Auswahl verschiedener Befestigungen
Große Farbauswahl

	Art.-Nr.	Farbe	Verpackung
TEXTILBAND SOFT COLOUR			
<ul style="list-style-type: none"> · Textilband mit Sicherheitsverschluss · Seidenweiche Textilqualität · Extra breiter Karabinerhaken aus Metall · Passend für alle DURABLE Kartenhalter 			
Breite: 15 mm, Länge: 440 mm - Breite Karabiner: 12 mm	8127	01 schwarz, 28 nachtblau, 32 petrol/dunkelgrün, 135 Ocker, 136 Koralle	Packung à 10 Stück
TEXTILBAND FLEX MIT JOJO			
<ul style="list-style-type: none"> · Textilband mit Sicherheitsverschluss und Jojo · Länge regulierbar von 240 mm bis 500 mm, Breite: 8 mm · Seidenweiche Textilqualität · Passend für alle DURABLE Kartenhalter 			
Abmessung Jojo: Länge: 800 mm Breite Karabiner: 9 mm	8309	01 schwarz	Packung à 10 Stück
TEXTILBAND MIT JOJO UND FEDERHAKEN			
<ul style="list-style-type: none"> · 10 mm breites Textilband · Mit Sicherheitsverschluss · Kombiniert mit einem Jojo mit Federhaken · Verwendbar mit allen DURABLE-Namensschildern, die eine Clip-Ausstattung oder Nadel haben 			
Länge Band: 44 cm Länge Jojo: 80 cm	8223	01 schwarz	Packung à 10 Stück
TEXTILBAND 10 MIT SICHERHEITVERSCHLUSS			
<ul style="list-style-type: none"> · 10 mm breites Textilband · Klemme ermöglicht Kombination mit allen DURABLE Namensschildern, die eine Clip-Ausstattung oder Nadel haben 			
Länge Band: 44 cm	8119	01 schwarz, 03 rot, 07 dunkelblau, 10 grau	Packung à 10 Stück
TEXTILBAND 20 MIT SICHERHEITVERSCHLUSS			
<ul style="list-style-type: none"> · 20 mm breites Textilband · Mit Sicherheitsverschluss, der sich bei zu starker Zugbelastung öffnet · Klemme ermöglicht Kombination mit allen DURABLE Namensschildern, die eine Clip-Ausstattung oder Nadel haben 			
Länge Band: 44 cm	8137	01 schwarz, 03 rot, 04 gelb, 05 grün, 07 dunkelblau	Packung à 10 Stück
	8682	01 schwarz, 03 rot, 07 dunkelblau	1 Stück
Textilband DUO			
<ul style="list-style-type: none"> · 20 mm breites Textilband · Mit zwei Karabinerhaken zur Kombination mit allen DURABLE Namensschildern, die eine Clip-Ausstattung oder Nadel haben 			
Länge: 100 cm	8527	01 schwarz, 07 dunkelblau	Packung à 10 Stück

Bedruckte Textilbänder

- Mit Sicherheitsverschluss und Karabinerhaken
- Individuell bedruckt, z. B. mit Firmenlogo oder -namen
- Perfekter Werbeträger für Messen oder andere Events
- Kleinauflagen schon ab 100 Stück
- Weitere Informationen und Preise auf Anfrage



www.durable-business.com



JOJO EXTRA STRONG
8329



JOJO CHROME QUADRO
8325/8328



JOJO CHROME
8228/8225



JOJO PLUS
8229



JOJO STYLE
8324/8327



JOJO STYLE LED mit Schlüsselring
8198

ZUBEHÖR JOJOS, CLIPS UND KETTEN

- Kombinierbar mit allen DURABLE Produkten
- Auswahl verschiedener Befestigungen
- Große Farbauswahl



8327

Hoher Tragekomfort kombiniert mit bewährter Technik macht die Jojos, Clips und Schilder zu idealen Begleitern für Ausweise und Namensschilder aller Art.



JOJO MIT DRUCKKNOPF
8152/8226



JOJO MIT SCHLÜSSELRING
8222



JOJO MIT FEDERHAKEN
8221



CLIP
8103



KETTE FÜR NAMENSCHILDER
8104

JOJOS

	Art.-Nr.	Farbe	Verpackung
JOJO EXTRA STRONG			
<ul style="list-style-type: none"> · Jojo für schwere Kartenhalter oder Schlüssel · Magnet hält Jojo aufgerollt mit Gewicht bis 300 G. · Mit Metallclip-Befestigung · Mit kleinem Schlüsselring und Druckknopf-Schlaufe · Durch den integrierten Magneten kann die Lesbarkeit von Karten mit Magnetstreifen beeinträchtigt werden. 			
Länge: 60 cm	8329	01 schwarz	1 Stück
JOJO CHROME QUADRO			
<ul style="list-style-type: none"> · Quadratisches Jojo aus verchromtem Metall · Mit rückseitiger, extrastarker Metallclip-Befestigung · Kombinierbar mit allen DURABLE-Namensschildern und Sicherheitsausweishaltern, die über eine Clip-Ausstattung oder eine Nadel verfügen 			
Länge: 80 cm Mit Druckknopfschlaufe	8325	23 metallic silber	Packung à 10 Stück
Länge: 80 cm Mit Federhaken	8328	23 metallic silber	1 Stück
JOJO CHROME			
<ul style="list-style-type: none"> · Aus verchromtem Metall · Mit rückseitiger, extra starker Metallclip-Befestigung · Mit Druckknopf-Schlaufe 			
Größe Ø: 40 mm	8228	23 metallic silber	1 Stück
Länge: 80 cm	8225	23 metallic silber	Packung à 10 Stück
JOJO MIT DRUCKKNOPF			
<ul style="list-style-type: none"> · Mit rückseitiger Metallclip-Befestigung · Mit Druckknopf-Schlaufe 			
Länge: 80 cm	8152	58 anthrazit	Packung à 10 Stück
	8226	58 anthrazit	1 Stück
JOJO MIT SCHLÜSSELRING			
<ul style="list-style-type: none"> · Mit rückseitiger Krokoklemme aus Kunststoff · Mit Schlüsselring. 			
Ringdurchmesser: 25 mm Länge: 80 cm	8222	58 anthrazit	Packung à 10 Stück
JOJO MIT FEDERHAKEN			
<ul style="list-style-type: none"> · Mit rückseitiger Krokoklemme aus Kunststoff · Mit Federhaken 			
Länge: 80 cm	8221	58 anthrazit	Packung à 10 Stück

	Art.-Nr.	Farbe	Verpackung
JOJO PLUS			
<ul style="list-style-type: none"> · Mit verstellbarem Textilband (bis 90 cm) · Mit Sicherheitsverschluss · Öffnet bei zu starker Zugbelastung · Mit Druckknopf-Schlaufe 			
Länge: 60 cm	8229	01 schwarz	Packung à 10 Stück
JOJO STYLE			
<ul style="list-style-type: none"> · Ovale Jojo · Mit Metallclip-Befestigung · Zur einfachen Kombination mit allen DURABLE-Namensschildern oder Sicherheitsausweishaltern, die über eine Clip-Ausstattung oder Nadel verfügen 			
Länge: 80 cm Mit Druckknopfschlaufe	8324	01 schwarz, 02 weiß, 07 dunkelblau, 10 grau	Packung à 10 Stück
Länge: 80 cm Mit Federhaken	8327	01 schwarz, 03 rot, 04 gelb, 05 grün, 07 dunkelblau, 10 grau, 12 lila	1 Stück
JOJO STYLE LED mit Schlüsselring			
<ul style="list-style-type: none"> · Ovale Jojo · Mit Metallclip-Befestigung · Mit Schlüsselring · Starke LED-Lampe zum Ausleuchten von Schlüssellochern bei Dunkelheit 			
Länge: 80 cm	8198	01 schwarz	1 Stück

WEITERES ZUBEHÖR

CLIP			
<ul style="list-style-type: none"> · Drehbare Clip-Befestigung mit Druckknopfschlaufe · Zur einfachen Kombination mit allen DURABLE Namensschildern und Sicherheitsausweishaltern, die über eine Clip-Ausstattung oder eine Nadel verfügen 			
/	8103	26 vernickelt	Packung à 25 Stück
KETTE FÜR NAMENSCHILDER			
<ul style="list-style-type: none"> · Mit Einpressverschluss · Kombination mit nahezu allen DURABLE-Namensschildern möglich 			
Länge: 85 cm	8104	23 metallic silber	Beutel à 10 Stück



Schlüsselkästen

Die Vorteile einer professionellen Schlüsselverwaltung liegen auf der Hand: Übersichtlich, sicher und jederzeit griffbereit. Für ein erfolgreiches Schlüssel-Management bietet DURABLE ein innovatives Sortiment mit passenden Lösungen. Für jeden Bereich.

KEY CLIP

- Schlüsselanhänger mit permanent sichtbarem Beschriftungsfeld, Schlüssel liegt flach dahinter
- Leichtes Öffnen des Beschriftungsfeldes, ohne Abnehmen des Schlüsselrings
- Für Schlüsselkästen KEY BOX und Schlüsselbrett KEY BOARD
- Kostenlose Beschriftungsvorlagen für Kartoneinlagen unter www.durable.de

1957 🔥 00 farbig sortiert, 01 schwarz, 03 rot, 04 gelb, 07 dunkelblau

📦 Beutel à 6 Stück



KEY BOX

- Design-Schlüsselkästen aus Aluminium mit Zylinderschloss oder Drehverschluss
- In verschiedenen Größen erhältlich
- Spezielle Schlüsselleisten für sicheren Halt und schnellen Zugriff
- Variable Steckhöhen
- Inkl. 6 KEY CLIP Schlüsselanhängern mit permanent sichtbarem Beschriftungsfeld und Montageset
- Übersichtliche Inhaltsangabe durch EDV-beschriftbares Indexblatt
- Kostenlose Beschriftungsvorlagen für KEY CLIP-Kartoneinlagen und Indexblatt unter www.durable.de



KEY BOX 12

- Schlüsselkasten mit Drehverschluss
- Für 12 Schlüsselanhänger KEY CLIP
- Inkl. Farbiger sortierter Musterbeutel mit 6 KEY CLIPS
- Maße: 302 x 160 x 118 mm (B x H x T)

1960 23 metallic silber
 1 Stück



PRODUKTDESIGN
 WETTBEWERB DES
 FACHVERBANDS DES
 KUNSTSTOFF
 KUNSTSTOFF
 FV



Inkl. 6 KEY CLIP
 SCHLÜSSELANHÄNGER



KEY BOX 18

- Schlüsselkasten mit Zylinderschloss
- Für 18 Schlüsselanhänger KEY CLIP
- Inkl. Farbiger sortierter Musterbeutel mit 6 KEY CLIPS
- Maße: 302 x 280 x 118 mm (B x H x T)

1951 23 metallic silber
 1 Stück



KEY BOX 36

- Schlüsselkasten mit Zylinderschloss
- Für 36 Schlüsselanhänger KEY CLIP
- Vorderes Panel 1-seitig mit Schlüsselleisten bestückt
- Inkl. Farbiger sortierter Musterbeutel mit 6 KEY CLIPS
- Maße: 302 x 280 x 118 mm (B x H x T)

1952 23 metallic silber
 1 Stück



KEY BOX 54

- Schlüsselkasten mit Zylinderschloss
- Für 54 Schlüsselanhänger KEY CLIP
- Vorderes Panel 2-seitig mit Schlüsselleisten bestückt
- Inkl. Farbiger sortierter Musterbeutel mit 6 KEY CLIPS
- Maße: 302 x 280 x 118 mm (B x H x T)

1953 23 metallic silber
 1 Stück



KEY BOX 48

- Schlüsselkasten mit Zylinderschloss
- Für 48 Schlüsselanhänger KEY CLIP
- Vorderes Panel 1-seitig mit Schlüsselleisten bestückt
- Inkl. Farbiger sortierter Musterbeutel mit 6 KEY CLIPS
- Maße: 302 x 400 x 118 mm (B x H x T)

1954 23 metallic silber
 1 Stück

KEY BOX 72

- Schlüsselkasten mit Zylinderschloss
- Für 72 Schlüsselanhänger KEY CLIP
- Vorderes Panel 2-seitig mit Schlüsselleisten bestückt
- Inkl. Farbiger sortierter Musterbeutel mit 6 KEY CLIPS
- Maße: 302 x 400 x 118 mm (B x H x T)

1955 23 metallic silber
 1 Stück



KEY BOX CODE

- Design-Schlüsselkästen aus Aluminium mit Zahlenschloss
- Bis zu 1.000 Kombinationen möglich
- In verschiedenen Größen erhältlich
- Spezielle Schlüsselleisten für sicheren Halt und schnellen Zugriff
- Variable Steckhöhen
- Inkl. 6 KEY CLIP Schlüsselanhängern mit permanent sichtbarem Beschriftungsfeld und Montageset
- Übersichtliche Inhaltsangabe durch EDV-beschriftbares Indexblatt
- Kostenlose Beschriftungsvorlagen für KEY CLIP-Kartoneinlagen und Indexblatt unter www.durable.de



Inkl. 6 KEY CLIP
SCHLÜSSELANHÄNGER



KEY BOX CODE 18

- Schlüsselkasten mit Zahlenschloss
- Für 18 Schlüsselanhänger KEY CLIP
- Individuell einstellbarer Code
- Inkl. Farbiger sortierter Musterbeutel mit 6 KEY CLIPs

1969 🔒 23 metallic silber
📦 1 Stück



KEY BOX CODE 36

- Schlüsselkasten mit Zahlenschloss
- Für 36 Schlüsselanhänger KEY CLIP
- Individuell einstellbarer Code
- Vorderes Panel 1-seitig mit Schlüsselleisten bestückt
- Inkl. Farbiger sortierter Musterbeutel mit 6 KEY CLIPs
- Maße: 302 x 280 x 118 mm (B x H x T)

1966 🔒 23 metallic silber
📦 1 Stück



KEY BOX CODE 48

- Schlüsselkasten mit Zahlenschloss
- Für 48 Schlüsselanhänger KEY CLIP
- Individuell einstellbarer Code
- Vorderes Panel einseitig mit Schlüsselleisten bestückt
- Inkl. Farbiger sortierter Musterbeutel mit 6 KEY CLIPs

1976 🔒 23 metallic silber
📦 1 Stück



KEY BOX CODE 54

- Schlüsselkasten mit Zahlenschloss
- Für 54 Schlüsselanhänger KEY CLIP
- Individuell einstellbarer Code
- Vorderes Panel 2-seitig mit Schlüsselleisten bestückt
- Inkl. Farbiger sortierter Musterbeutel mit 6 KEY CLIPs

1977 🔒 23 metallic silber
📦 1 Stück



KEY BOX CODE 72

- Schlüsselkasten mit Zahlenschloss
- Für 72 Schlüsselanhänger KEY CLIP
- Individuell einstellbarer Code
- Vorderes Panel 2-seitig mit Schlüsselleisten bestückt
- Inkl. Farbiger sortierter Musterbeutel mit 6 KEY CLIPs
- Maße: 302 x 400 x 118 mm (B x H x T)

1967 🔒 23 metallic silber
📦 1 Stück

KEY BOX PLUS

- Design-Schlüsselkästen aus Aluminium mit Zahlenschloss
- Bis zu 1.000 Kombinationen möglich
- Öffnung im Deckel zur schnellen Rückgabe von Schlüsseln oder sonstigen Unterlagen
- Leichte Entnahme der eingeworfenen Gegenstände dank innenliegender, schwenkbarer Auffangschale
- Spezielle Schlüsselleisten für sicheren Halt und schnellen Zugriff
- Variable Steckhöhen
- Inkl. 6 KEY CLIP Schlüsselanhängern mit permanent sichtbarem Beschriftungsfeld und Montageset
- Übersichtliche Inhaltsangabe durch EDV-beschriftbares Indexblatt
- Kostenlose Beschriftungsvorlagen für KEY CLIP-Kartoneinlagen und Indexblatt unter www.durable.de



Inkl. 6 KEY CLIP
SCHLÜSSELANHÄNGER

KEY BOX PLUS

- Schlüsselkasten mit Zahlenschloss
- Für 54 Schlüsselanhänger KEY CLIP
- Schnelle Rückgabemöglichkeit durch Öffnung im Deckel
- Schwenkbare Schale im Inneren für leichte Entnahme er eingeworfenen Gegenstände
- Individuell einstellbarer Code
- Vorderes Panel 2-seitig mit Schlüsselleisten bestückt
- Inkl. Farbige sortiertem Musterbeutel mit 6 KEY CLIPS
- Maße: 302 x 400 x 118 mm (B x H x T)

1968

23 metallic silber

1 Stück



KEY BOARD 24

- Schlüsselbrett zur Wandbefestigung
- Mit 4 Leisten für 24 Schlüsselanhänger KEY CLIP
- Inkl. Montageset und farbige sortiertem Musterbeutel mit 6 KEY CLIPS
- Maße: 215 x 362 x 32 mm (B x H x T)

1956

10 grau

1 Stück



SCHLÜSSELLEISTE ERWEITERUNGSSATZ

- 2 Schlüsselleisten für je 6 Schlüsselanhänger KEY CLIP
- Zur Erweiterung der Schlüsselkästen KEY BOX und KEY BOX CODE

1958

10 grau

Beutel à 2 Stück

➔ **WWW.
DURABLE
.DE**

FIRST AID BOX

- Verbandkästen aus Aluminium zur schnellen Erst-Versorgung
- Unterschiedliche Größen
- Gefüllt oder zur Selbstbestückung
- Je nach Größe für Verbandmaterial-Füllungen gem. DIN 13157 (für Verwaltungs- und Handelsbetriebe bis 50 Beschäftigte, Herstellungs- und Verarbeitungsbetriebe bis 20 Beschäftigte oder Baustellen bis 10 Beschäftigte) oder DIN 13164 (für die Privatanwendung)
- Inkl. selbstklebendem Erste-Hilfe-Kreuz in grün-weiß, Zylinderschloss mit zwei Schüsseln und Montageset



FIRST AID BOX M

- Mit zwei schwenkbaren Innenfächern
- Ohne Inhalt
- Bestückbar mit Verbandset FIRST AID KIT M (Art.-Nr.: 1972) gemäß DIN 13164
- Maße: 302 x 280 x 118 mm (B x H x T)

1970 23 metallic silber
 1 Stück



FIRST AID SET M

- Mit 2 schwenkbaren Innenfächern
- Inkl. Verbandset gemäß DIN 13164
- Maße: 302 x 280 x 118 mm (B x H x T)

1971 23 metallic silber
 1 Set

FIRST AID KIT M

- Verbandset 36-teilig gemäß DIN 13164
- Passend für FIRST AID BOX M (Art.-Nr.: 1970)
- Nachfüllsatz für FIRST AID SET M (Art.-Nr.: 1971)

1972 00 farbig sortiert
 1 Packung

FIRST AID KIT L

- Verbandset 72-teilig gemäß DIN 13157
- Passend für FIRST AID BOX L (Art.-Nr.: 1973)
- Nachfüllsatz für FIRST AID SET L (Art.-Nr.: 1974)

1975 00 farbig sortiert
 1 Packung

Erste Hilfe Kästen

Mit Sicherheit eine gute Wahl: Das Erste-Hilfe-Sortiment von DURABLE. Denn Unfallgefahren – ob im Haushalt, im Betrieb oder in der Schule – erfordern entsprechende verlässliche Mittel in Griffbereitschaft. Gut, dass man sich dabei auf DURABLE verlassen kann.



FIRST AID BOX L

- Mit 3 schwenkbaren Innenfächern
- Ohne Inhalt
- Bestückbar mit dem Verbandset FIRST AID KIT L gemäß DIN 13157
- Maße: 302 x 400 x 118 mm (B x H x T)

1973 23 metallic silber
 1 Stück



FIRST AID SET L

- Mit 3 schwenkbaren Innenfächern
- Inkl. Verbandset gemäß DIN 13157
- Maße: 302 x 400 x 118 mm (B x H x T)

1974 23 metallic silber
 1 Set

€UROBOXX

- Silbergraue Geldkassetten aus stabilem, pulverbeschichtetem Stahl
- Mit versenkbarem, ergonomisch geformtem Griff
- Stabile Einsätze für Münzen und Scheine
- Absolute Sicherheit durch lückenlos schließenden Deckel, verdeckte Scharniere und doppelt übergreifendes Riegel-schloss
- Sicheren und problemlosen Ersatz des Schlüssels dank individueller Schlüsselnummer



€UROBOXX® S

- Geldkassette aus Metall
- Inkl. herausnehmbarem Zählbrett für alle Cent- und Euromünzen, 2 Kombinationsschächten für 1 und 2 Euro sowie 1 und 2 Cent, Geldscheinfach mit Zwischenablage und einer Schale mit 3 Fächern für Banknoten
- Münzfassungsvermögen: 102,05 €
- Gewicht: ca. 1,4 kg
- Maße: 283 x 100 x 225 mm (B x H x T)

1778 57 anthrazit/grau
 1 Stück



€UROBOXX®

- Geldkassette aus Metall
- Inkl. einem herausnehmbaren Zählbrett mit 8 Schächten für alle Cent- und Euromünzen, Geldscheinfach für Zwischenablage und einer Schale mit 4 Fächern für Banknoten
- Gewölbter Boden für sicheres Stapeln mehrerer Kassetten
- Münzfassungsvermögen: 233,90 €
- Gewicht: ca. 4 kg
- Maße: 352 x 120 x 276 mm (B x H x T)

1782 57 anthrazit/grau
 1 Stück



€UROBOARD® L

- Zählbrett
- Inkl. 8 Schächten für alle Cent- und Euro-Münzen und Geldscheinfach für Zwischenablage
- Münzfassungsvermögen: 233,90 €
- Maße: 324 x 34 x 190 mm (B x H x T)

1780 58 anthrazit
 1 Stück

€UROBOARD® XL

- Metallschale
- Inkl. 8 Fächern für Banknoten mit einem Zählbrett mit 8 Schächten für alle Cent- und Euromünzen und Geldscheinfach für Zwischenablagen
- Münzfassungsvermögen: 233,90 €
- Maße: 328 x 59 x 286 mm (B x H x T)

1781 57 anthrazit/grau
 1 Stück

Geldkassetten

Sicher ist sicher: Robuste Materialien und eine hochwertige Verarbeitung, kombiniert mit professionellem Design und unterschiedlichen Ausstattungen der verschiedenen Modelle ermöglichen jedem Besitzer eine individuelle Nutzung. Ob mit oder ohne Wertmarkenausgabe, für Münzen, Banknoten oder zur Aufbewahrung von wichtigen Unterlagen – die DURABLE Geldkassetten halten was sie versprechen.



Für alle Rappen- und Franken-Münzen.



Geldkassette S für CHF

- Geldkassette aus Metall
- Kombiniert mit einem herausnehmbaren Zählbrett
- Mit Schächten für alle Rappen- und Franken-Münzen
- Inkl. Geldscheinfach für Zwischenablage sowie einer Schale mit 3 Fächern für Banknoten
- Gewicht: ca. 1,4 kg
- Maße: 283 x 100 x 225 mm (B x H x T)

1760 57 anthrazit/grau
 1 Stück



Geldkassette M für CHF

- Geldkassette aus Metall
- Kombiniert mit einem herausnehmbaren Zählbrett
- Mit Schächten für alle Rappen- und Franken-Münzen
- Inkl. Geldscheinfach für Zwischenablage sowie einer Schale mit 4 Fächern für Banknoten
- Gewicht: ca. 4 kg
- Maße: 352 x 120 x 276 mm (B x H x T)

1761 57 anthrazit/grau
 1 Stück



ABFALLMANAGEMENT



	Seite
Abfallbehälter	248–259
DURABIN	249–253
Papierkörbe aus Metall	254–255
Papierkorb mit Ascher	256–257
Papierkörbe mit Flammenlöschkopf	258
Papierkörbe aus Kunststoff	259
Buckets/Shopping Basket	260





Abfallbehälter



DURABLE Behältersysteme sind vielseitige Helfer für das Abfallmanagement sowie für Transport und Lagerung von Rohstoffen in Gewerbe und Industrie. Bei der Verarbeitung werden ausschließlich hochwertigen Materialien wie langlebige Kunststoffe und robustes Stahlblech eingesetzt. Variabel in Farbe, Form und Größe sind sie somit ideale Behälterlösungen für unterschiedlichste Einsatzbereiche.

DURABIN

- Behälter aus Kunststoff zum Sammeln und Trennen von Abfällen und Wertstoffen
- In rund oder eckig
- In verschiedenen Farben
- Kennzeichnung von Abfallfraktionen durch farbige Deckel einfach möglich



Lebensmittelecht gemäß der EU-Verordnung 1935/2004/EG



DURABIN LID ROUND 40

- Deckel für DURABIN ROUND 40 mit Griffen für leichtes Abnehmen
- Lebensmittelecht in allen Farben (gemäß der EU-Verordnung 1935/2004/EG), mit Ausnahme der Farbe Schwarz

1800520221 ♪ schwarz 1 Stück
1800520050 ♪ grau 1 Stück

DURABIN ROUND 40

- Runder Abfall- und Wertstoffbehälter
- Fassungsvermögen 40 Liter
- Mit Tragegriffen für einfachen Transport
- Lebensmittelecht in allen Farben (gemäß der EU-Verordnung 1935/2004/EG), mit Ausnahme der Farbe Schwarz
- Maße: Ø 425 mm, Höhe 520 mm

1800519221 ♪ schwarz 1 Stück
1800519050 ♪ grau 1 Stück



DURABIN SQUARE 40

- In Rechteckform
- Fassungsvermögen 40 Liter
- Maße: 320 x 590 x 360 mm (B x H x T)

1800798010 ♪ weiß 1 Stück
1800798050 ♪ grau 1 Stück



DURABIN FLIP 40

- Abfall- und Wertstoffbehälter mit Deckel
- Schwenkbare Einwurfsklappe
- Fassungsvermögen 40 Liter
- Maße: 320 x 747 x 366 (B x H x T)

1809798010 ♪ weiß 1 Set
1809798050 ♪ grau 1 Set



DURABIN SQUARE TROLLEY DUO 40

- Fahrwagen aus weißlackiertem Metall mit vier Lenkrollen
- Für zwei Abfall- und Wertstoffbehälter DURABIN SQUARE 40
- Maße: 270 x 185 x 665 mm (B x H x T)

1801622010 ♪ weiß 1 Stück



DURABIN LID SQUARE 40

- Deckel für DURABIN SQUARE 40
- Maße: 330 x 40 x 360 mm (B x H x T)

1801621050 ♪ grau 1 Stück
1801621030 ♪ gelb 1 Stück
1801621040 ♪ blau 1 Stück
1801621020 ♪ grün 1 Stück
1801621080 ♪ rot 1 Stück



DURABIN FLIP LID SQUARE 40

- Deckel mit schwenkbarer Einwurfsklappe für DURABIN SQUARE 40
- Maße: 330 x 170 x 330 mm (B x H x T)

1801574012 ♪ grün 1 Stück
1801574018 ♪ rot 1 Stück
1801574051 ♪ grau 1 Stück
1801574011 ♪ weiß 1 Stück
1801574013 ♪ gelb 1 Stück
1801574014 ♪ blau 1 Stück



DURABIN 60

- In Rechteckform
- Fassungsvermögen 60 Liter
- Mit robusten Tragegriffen für einfachen Transport
- Haltevertiefungen auf der Bodenunterseite zum sicheren Entleeren
- Mit Klemmschlitz für Abfallsäcke
- Lebensmittelecht in allen Farben (gemäß der EU-Verordnung 1935/2004/EG), mit Ausnahme der Farbe Schwarz
- Maße: 590 x 600 x 282 mm (B x H x T)

# 1800496050	🔹 grau	📦 1 Stück
# 1800496221	🔹 schwarz	📦 1 Stück
# 1800496040	🔹 blau	📦 1 Stück
# 1800496010	🔹 weiß	📦 1 Stück
# 1800496020	🔹 grün	📦 1 Stück



DURABIN LID 60

- Deckel für DURABIN 60 mit Griffmulde für leichtes Abnehmen
- Lebensmittelecht in allen Farben (gemäß der EU-Verordnung 1935/2004/EG), mit Ausnahme der Farbe Schwarz
- Maße: 501 x 58 x 272 mm (B x H x T)

# 1800497030	🔹 gelb	📦 1 Stück
# 1800497221	🔹 schwarz	📦 1 Stück
# 1800497010	🔹 weiß	📦 1 Stück
# 1800497040	🔹 blau	📦 1 Stück
# 1800497020	🔹 grün	📦 1 Stück
# 1800497050	🔹 grau	📦 1 Stück
# 1800497210	🔹 braun	📦 1 Stück





DURABIN KLAPPDECKEL 60

- Klappdeckel für DURABIN 60
- Klippverbindungen greifen in den oberen Behälterrand
- Leichte Handhabung durch fixierbaren Öffnungswinkel des Deckels
- Lebensmittelecht (gemäß der EU-Verordnung 1935/2004/EG)
- Maße: 510 x 285 x 73 mm (B x H x T)

# 1800500040	blau	1 Stück
# 1800500050	grau	1 Stück
# 1800500020	grün	1 Stück
# 1800500030	gelb	1 Stück



DURABIN HINGED LID WITH HOLES 60

- Klappdeckel für DURABIN 60
- Mit zwei runden Öffnungen für Dosen und Flaschen
- Klippverbindungen greifen in den oberen Behälterrand
- Leichte Handhabung durch fixierbaren Öffnungswinkel des Deckels
- Lebensmittelecht (gemäß der EU-Verordnung 1935/2004/EG)
- Maße: 510 x 285 x 73 mm (B x H x T)

# 1800501020	grün	1 Stück
--------------	------	---------



DURABIN HINGED LID WITH SLOT 60

- Klappdeckel für DURABIN 60
- Mit Einwurfschlitz für Papier und Pappe
- Klippverbindungen greifen in den oberen Behälterrand
- Leichte Handhabung durch fixierbaren Öffnungswinkel des Deckels
- Lebensmittelecht (gemäß der EU-Verordnung 1935/2004/EG)
- Maße: 510 x 285 x 73 mm (B x H x T) SLOT 60

# 1800502040	blau	1 Stück
--------------	------	---------



DURABIN TROLLEY 60

- Fahrwagen aus weißlackiertem Metall mit vier Lenkrollen
- Für einen Abfall- und Wertstoffbehälter DURABIN 60
- Maße: 260 x 180 x 470 mm (B x H x T)

# 1801666010	weiß	1 Stück
--------------	------	---------



DURABIN TROLLEY DUO 60

- Fahrwagen aus weißlackiertem Metall mit vier Lenkrollen
- Für zwei Abfall- und Wertstoffbehälter DURABIN 60
- Maße: 480 x 180 x 540 mm (B x H x T)

# 1801667010	weiß	1 Stück
--------------	------	---------

➔ **WWW.
DURABLE
.DE**



DURABIN 90

- In quadratischer Form
- Fassungsvermögen 90 Liter
- Mit Tragegriffen für leichteren Transport
- Lebensmittelecht in allen Farben (gemäß der EU-Verordnung 1935/2004/EG), mit Ausnahme der Farbe Schwarz
- Maße: 520 x 610 x 490 mm (B x H x T)

# 1800474020	grün	1 Stück
# 1800474010	weiß	1 Stück
# 1800474050	grau	1 Stück
# 1800474221	schwarz	1 Stück
# 1800474040	blau	1 Stück



DURABIN LID 90

- Deckel für DURABIN 90 mit Griffen für leichtes Abnehmen
- Lebensmittelecht in allen Farben (gemäß der EU-Verordnung 1935/2004/EG), mit Ausnahme der Farbe Schwarz
- Maße: 507 x 470 x 60 mm (B x H x T)

# 1800475040	blau	1 Stück
# 1800475050	grau	1 Stück
# 1800475221	schwarz	1 Stück
# 1800475210	braun	1 Stück
# 1800475030	gelb	1 Stück
# 1800475020	grün	1 Stück
# 1800475010	weiß	1 Stück



DURABIN TROLLEY 90

- Fahrwagen aus weißlackiertem Metall mit vier Lenkrollen
- Für einen Abfall- und Wertstoffbehälter DURABIN 90
- Maße: 395 x 385 x 180 mm (B x H x T)

1801668010 weiß 1 Stück



PIKTOGRAMME ABFALLTRENNUNG

- Einfache und leicht verständliche runde Piktogramm-Aufkleber für die schnelle Zuordnung einzelner Abfallfraktionen
- Die Aufkleber lassen sich auf allen Abfallbehältern oder auf den Deckeln aufbringen
- Einzeletikettenformat: ø 9,5 cm
- Gesamtbogenmaß DIN A3

1422 19 transparent 1 Beutel



DURABIN TROLLEY DUO 90

- Fahrwagen aus weißlackiertem Metall mit vier Lenkrollen
- Für zwei Abfall- und Wertstoffbehälter DURABIN 90
- Maße: 400 x 180 x 870 mm (B x H x T)

1801669010 weiß 1 Stück



PAPIERKÖRBE AUS METALL

- Papierkörbe aus Stahlblech oder Edelstahl
- Ideal z. B. für Büro und Hotellerie
- In eckiger Form oder klassisch rund
- Einige Modelle mit zusätzlichen Perforationsringen mit Lochmuster in zwei Breiten



PAPIERKORB METALL RUND 15 D

- Runder Papierkorb
- Mit dekorativem Zierring
- Aus kratzfestem, epoxidharzbeschichtetem Stahl
- Fassungsvermögen: 15 Liter
- Maße: 315 x 260 mm (H x Ø)

3304 01 schwarz
 1 Stück



PAPIERKORB METALL RUND 15

- Runder Papierkorb
- Aus kratzfestem, epoxidharzbeschichtetem Stahl
- Fassungsvermögen: 15 Liter
- Maße: 315 x 260 mm (H x Ø)

3301 01 schwarz, 10 grau, 23 metallic silber,
 58 anthrazit

1 Stück

PAPIERKORB EDELSTAHL RUND 15

- Papierkorb rund
- Hochwertig gebürsteter Edelstahl
- Umweltfreundlich: aus bis zu 70% recyceltem Material und zu 100% recycelbar
- Fassungsvermögen: 15 Liter
- Maße: 315 x 260 mm (H x Ø)

3372 23 metallic silber

1 Stück

PAPIERKORB METALL RUND 15/P 30 MM

- Runder Papierkorb
- Mit 30 mm breitem, dekorativem Perforationsring
- Aus kratzfestem, epoxidharzbeschichtetem Stahl
- Fassungsvermögen: 15 Liter
- Maße: 315 x 260 mm (H x Ø)

3300 01 schwarz, 10 grau, 23 metallic silber,
 58 anthrazit

1 Stück



PAPIERKORB METALL RUND 15/P 165

- Runder Papierkorb
- Mit 165 mm breitem, dekorativem Perforationsring
- Aus kratzfestem, epoxidharzbeschichtetem Stahl
- Fassungsvermögen: 15 Liter
- Maße: 315 x 260 mm (H x Ø)

3310 01 schwarz, 10 grau, 23 metallic silber,
 58 anthrazit

1 Stück

PAPIERKORB EDELSTAHL RUND 15/P 165

- Papierkorb rund
- Hochwertig gebürsteter Edelstahl
- Mit 165 mm breitem, dekorativem Perforationsring
- Fassungsvermögen: 15 Liter
- Maße: 315 x 260 mm (H x Ø)

3381 23 metallic silber

1 Stück

PAPIERKORB METALL RUND 30

- Runder Papierkorb
- Aus kratzfestem, epoxidharzbeschichtetem Stahl
- Fassungsvermögen: 30 Liter
- Maße: 450 x 315 mm (H x Ø)

3303 01 schwarz, 10 grau

1 Stück



PAPIERKORB METALL ECKIG 18,5

- Viereckiger Papierkorb aus Metall mit gerundeten Ecken
- Mit kratzfester Epoxidharz-Beschichtung
- Fassungsvermögen: 18,5 Liter
- Maße: 240 x 320 x 240 mm (B x H x T)

3315 01 schwarz
 1 Stück



PAPIERKORB METALL ECKIG 18,5/P 30

- Viereckiger Papierkorb aus Metall mit gerundeten Ecken
- Mit 30 mm breitem, dekorativem Perforationsring
- Mit kratzfester Epoxidharz-Beschichtung
- Fassungsvermögen: 18,5 Liter
- Maße: 240 x 320 x 240 mm (B x H x T)

3320 01 schwarz, 23 metallic silber
 1 Stück



PAPIERKORB METALL ECKIG 18,5/P 165

- Viereckiger Papierkorb aus Metall mit gerundeten Ecken
- Mit 165 mm breitem, dekorativem Perforationsring
- Mit kratzfester Epoxidharz-Beschichtung
- Fassungsvermögen: 18,5 Liter
- Maße: 240 x 320 x 240 mm (B x H x T)

3321 01 schwarz, 23 metallic silber
 1 Stück



PAPIERKORB HALBRUND 20/P 30

- Halbrunder Papierkorb aus Stahl
- Mit 30 mm breitem Perforationsring und Wandbefestigung
- Mit kratzfester Epoxidharz-Beschichtung
- Fassungsvermögen: 20 Liter
- Maße: 415 x 320 x 210 mm (B x H x T)

3316 23 metallic silber
 1 Stück



PAPIERKORB HALBRUND 20/P 165

- Halbrunder Papierkorb aus Stahl
- Mit 165 mm breitem Perforationsring und Wandbefestigung
- Mit kratzfester Epoxidharz-Beschichtung
- Fassungsvermögen: 20 Liter
- Maße: 415 x 320 x 210 mm (B x H x T)

3317 23 metallic silber
 1 Stück

TRETEIMER

- In unterschiedlichen Ausführungen (5, 12 oder 20 Liter)
- Ausführung in pulverbeschichtetem Metall oder in Edelstahl
- Herausnehmbarer Innen-Eimer mit Henkel
- Beutelfixierung durch Gummiring
- Geräuschloses Schließen des Deckels
- Sicherer Stand und Korrosionsschutz durch umlaufenden Kunststoffsockel
- Integrierter Tragegriff am Deckelscharnier



TRETEIMER EDELSTAHL RUND 5

- 5 Liter Inneneimer
- Fingerprint-Proof Beschichtung
- Maße: 260 x 290 mm (T x H); Ø 205 mm

3400 23 metallic silber 1 Stück

TRETEIMER EDELSTAHL RUND 12

- 12 Liter Inneneimer
- Fingerprint-Proof Beschichtung
- Maße: 310 x 400 mm (T x H); Ø 250 mm

3401 23 metallic silber 1 Stück

TRETEIMER EDELSTAHL RUND 20

- 20 Liter Inneneimer
- Fingerprint-Proof Beschichtung
- Maße: 360 x 455 mm (T x H); Ø 292 mm

3402 23 metallic silber 1 Stück

TRETEIMER METALL RUND 5

- 5 Liter Inneneimer
- Maße: 260 x 290 mm (T x H); Ø 205 mm

3410 58 anthrazit 1 Stück

TRETEIMER METALL RUND 12

- 12 Liter Inneneimer
- Maße: 310 x 400 mm (T x H); Ø 250 mm

3411 58 anthrazit 1 Stück

TRETEIMER METALL RUND 20

- 20 Liter Inneneimer
- Maße: 360 x 455 mm (T x H); Ø 292 mm

3412 58 anthrazit 1 Stück



PAPIERKORB MIT ASCHER

- Papierkörbe mit integriertem Ascher
- Brandschutz durch mit Sand gefüllter Schale mit Drahteinsatz oder durch Flammlöschkopf
- Papierkorb hochwertig mit Epoxidharz beschichtet oder aus Edelstahl
- Teilweise mit herausnehmbarem Zinkeinsatz zur leichten Entleerung
- Ideal für den Einsatz in Raucherzonen oder Eingangsbereichen



PAPIERKORB METALL MIT ASCHER RUND

- 17-Liter Metall Papierkorb mit integriertem 2-Liter Ascher
- Papierkorb mit herausnehmbarem Zinkeinsatz für leichte Leerung und Reinigung
- Ascher aus Aluminium mit Drahteinsatz und inklusive 1,5 kg Sandfüllung
- Maße entnehmbarer Ascher: 60 x 240 mm (H x Ø)
- Maße Papieröffnung: 190 x 125 mm (B x H)
- Maße innerer Behälter: 380 x 220 mm (H x Ø)
- Produktmaße: 620 x 260 mm (H x Ø)

3330 01 schwarz, 23 metallic silber, 58 anthrazit
 1 Stück

PAPIERKORB EDELSTAHL MIT ASCHER RUND

- 17-Liter Papierkorb aus gebürstetem Edelstahl mit integriertem 2-Liter Ascher
- Herausnehmbarer Innen- und Drahteinsatz für eine einfache Reinigung
- Inklusive 1,5 kg Sandfüllung für den Ascher
- Maße entnehmbarer Ascher: 60 x 240 mm (H x Ø)
- Maße Papieröffnung: 190 x 125 mm (B x H)
- Maße innerer Behälter: 380 x 220 mm (H x Ø)
- Produktmaße: 620 x 260 mm (H x Ø)

3373 23 metallic silber
 1 Stück



SANDFÜLLUNG

- Sandfüllung für Aschereinsatz
- Nachfüllpack (Inhalt 1,5 kg) für Ascher mit der Art.-Nr.: 3330, 3331 und 3373

3335 16 beige
 1 Stück

PAPIERKORB METALL MIT ASCHER ECKIG

- 17-Liter Metall Papierkorb mit integriertem 2-Liter Ascher
- Mit 2 Einwurfföffnungen auf Vorder- und Rückseite
- Herausnehmbarer innerer Behälter und Ascher
- Ascher mit Drahteinsatz und inklusive 1,5 kg Sandfüllung
- Maße entnehmbarer Ascher: 240 x 50 x 240 mm (B x H x T)
- Maße Papieröffnung: 180 x 130 mm (B x H)
- Maße innerer Behälter: 380 x 220 mm (H x Ø)
- Produktmaße: 250 x 620 x 250 mm (B x H x T)

3331 01 schwarz, 23 metallic silber, 58 anthrazit
 1 Stück

PAPIERKORB METALL MIT ASCHER SAFE

- 17 Liter-Papierkorb aus Metall mit 2 Liter-Ascher und Flammlöschkopf
- Der selbstlöschende Aluminiumdeckel unterbricht die Sauerstoffzufuhr im Ascher und erstickt die Flammen
- Herausnehmbarer, innerer Behälter und Ascher für leichte Leerung und Reinigung
- Maße Flammlöschkopf: 60 x 240 mm (H x Ø)
- Maße Papieröffnung: 150 x 125 mm (B x H)
- Maße innerer Behälter: 380 x 220 mm (H x Ø)
- Produktmaße: 630 x 250 mm (H x Ø)

3332 01 schwarz, 23 metallic silber, 58 anthrazit
 1 Stück



ASCHENBECHER KULAN

- Mit geschlossenem abnehmbarem Ascherdeckel
- Aus brandhemmendem Spezialkunststoff
- Keine Geruchsbelästigung
- Verbrennungsgase werden im Innenbereich des Korpus festgehalten
- Maße: 60 x 130 mm (H x Ø)

1799021000 01 schwarz
 1 Stück



➔ **WWW.
DURABLE
.DE**

WANDASCHER METALL 2,5

- Aus Metall mit Epoxidharz-Beschichtung
- Kapazität: 2,5 Liter
- Maße: 205 x 275 x 80 mm (B x H x T)

3333 🔥 01 schwarz
📦 1 Stück

WANDASCHER METALL 4

- Aus Metall mit Epoxidharz-Beschichtung
- Entnehmbarer, innerer Behälter
- Kapazität: 4 Liter
- Maße: 310 x 450 x 107 mm (B x H x T)

3334 🔥 23 metallic silber
📦 1 Stück

SCHIRMSTÄNDER

- Elegant und hochwertige Schirmständer mit dekorativem perforiertem Streifen
- Ideal für Eingangsbereiche, im Büro, im Ladengeschäft oder Zuhause
- Kapazität 28,5 Liter
- Maße: 620 x 260 mm (H x Ø)



SCHIRMSTÄNDER METALL RUND 28,5

- Aus Metall mit Epoxidharz-Beschichtung

3350 🔥 01 schwarz, 23 metallic silber, 58 anthrazit
📦 1 Stück



SCHIRMSTÄNDER EDELSTAHL RUND 28,5

- Aus gebürstetem Edelstahl

3371 🔥 23 metallic silber
📦 1 Stück



PAPIERKÖRBE MIT FLAMMENLÖSCHKOPF

- Runde Papierkörbe mit Flammenlöschkopf
- Mit kratzfester Epoxidharzbeschichtung oder aus Edelstahl
- Löschköpfe aus Aluminium oder Stahlblech
- Selbstlöschender Flammenlöschkopf unterbricht die Sauerstoffzufuhr und erstickt die Flammen
- TÜV zertifiziert



PAPIERKORB SAFE+ RUND 15

- Mit Flammenlöschkopf aus Aluminium
- Fassungsvermögen: 15 Liter
- Maße: 357 x 260 mm (H x Ø)

3325 🔥 01 schwarz, 03 rot, 10 grau
 🗑️ 1 Stück

PAPIERKORB SAFE+ RUND 30

- Mit Flammenlöschkopf aus Aluminium
- Fassungsvermögen: 30 Liter
- Maße: 510 x 315 mm (H x Ø)

3326 🔥 01 schwarz, 03 rot, 10 grau
 🗑️ 1 Stück

PAPIERKORB SAFE+ RUND 60

- Mit Flammenlöschkopf aus Aluminium
- Fassungsvermögen: 60 Liter
- Maße: 680 x 375 mm (H x Ø)

3327 🔥 01 schwarz, 03 rot, 10 grau
 🗑️ 1 Stück



PAPIERKORB SAFE RUND 15

- Fassungsvermögen: 15 Liter
- Maße: 357 x 260 mm (H x Ø)

3305 🔥 01 schwarz, 10 grau, 23 metallic silber
 🗑️ 1 Stück

PAPIERKORB SAFE RUND 30

- Fassungsvermögen: 30 Liter
- Maße: 492 x 315 mm (H x Ø)

3306 🔥 01 schwarz, 10 grau
 🗑️ 1 Stück

PAPIERKORB SAFE RUND 60

- Fassungsvermögen: 60 Liter
- Maße: 662 x 375 mm (H x Ø)

3307 🔥 01 schwarz, 10 grau
 🗑️ 1 Stück



PAPIERKORB EDELSTAHL SAFE RUND 15

- Runder Papierkorb aus Edelstahl mit Flammenlöschkopf
- Hochwertig gebürsteter Edelstahl
- Fassungsvermögen: 15 Liter
- Maße: 357 x 260 mm (H x Ø)

3376 🔥 23 metallic silber
 🗑️ 1 Stück



PAPIERKÖRBE AUS KUNSTSTOFF

- Aus strapazierfähigem Kunststoff
- Verschiedene Farben und Designs
- Passend in jedes Büro-Ambiente
- Unterschiedliche Füllvermögen







PAPIERKORB OPTIMO

- Quadratischformatiger Papierkorb
- Füllvolumen 18 Liter
- Passend zur Schreibtischserie OPTIMO
- Maße: 300 x 320 x 300 mm (B x H x T)

1701579221  schwarz
 1 Stück

PAPIERKORB BASIC

- Füllvolumen 13 Liter
- Passend zur Schreibtischserie BASIC
- Maße: 320 x 290 mm (H x Ø)

1701572010  weiß  1 Stück
 # 1701572221  schwarz  1 Stück



PAPIERKORB TREND

- Füllvolumen 16 Liter
- Mit Tragegriffen für einfachen Transport
- Verschiedene Farben auch in transluzent
- Passend zur Schreibtischserie Trend
- Maße: 330 x 315 mm (H x Ø)

1701710080  rot  1 Stück
 # 1701710992  lila transluzent  1 Stück
 # 1701710909  Orange opak  1 Stück
 # 1701710540  blau transluzent  1 Stück
 # 1701710040  blau  1 Stück
 # 1701710400  transparent  1 Stück
 # 1701710060  schwarz  1 Stück
 # 1701710020  grün  1 Stück
 # 1701710012  lila  1 Stück
 # 1701710017  lindgrün  1 Stück
 # 1701710010  weiß  1 Stück
 # 1701710003  rot transluzent  1 Stück
 # 1701710009  orange  1 Stück



DURABIN MINI

- Runder Abfalleinsatz für alle Standard-Papierkörbe
- Fassungsvermögen ca. 1L
- Maße: Ø 140 mm, Höhe 150 mm

1701707060  schwarz  1 Stück

 **WWW.
DURABLE
.DE**

BUCKETS

- Stabile Eimer in Rechteckform
- mit ergonomisch geformten Handgriffen



BUCKET 9,5

- Fassungsvermögen 9,5 Liter
- Maße: 250 x 245 x 250 mm (B x H x T)

1809413080 rot 1 Stück
1809413040 blau 1 Stück



BUCKET 14

- Fassungsvermögen 14 Liter
- Maße: 285 x 280 x 285 mm (B x H x T)

1809414080 rot 1 Stück
1809414040 blau 1 Stück

SHOPPING BASKET

- Stapelbare stabile Einkaufskörbe
- Mit großem Tragegriff für einfachen Transport



SHOPPING BASKET 19

- Für 19 Liter Inhalt
- Maße: 400 x 249 x 300 mm (B x H x T)

1801565040 blau 1 Stück
1801565080 rot 1 Stück
1801565060 schwarz 1 Stück



SHOPPING BASKET 27

- Für 27 Liter Inhalt
- Maße: 480 x 249 x 330 mm (B x H x T)

1801696060 schwarz 1 Stück

**WWW.
DURABLE
.DE**

LAGERTROLLEY

- Lagerrolley mit 4 Rollen
- Für den Transport von schweren und/oder stapelbaren Lagerboxen
- Belastbarkeit bis 250kg
- Maße: 400 x 160 x 600 mm (B x H x T)

1809693180 rot 1 Stück

1809693060 schwarz 1 Stück





Name	Seite	Name	Seite	Name	Seite
€UROBOARD® L	245	BRIEFKLAMMERN, FARBIG LACKIERT	36	COFFEE POINT CADDY	60
€UROBOARD® XL	245	BRIEFKLAMMERN, KUNSTSTOFF UMMANTELT	36	COFFEE POINT CASE	60
€UROBOXX®	245	BRIEFKLAMMERNSPENDER MIT MAGNET	36	COFFEE POINT TRAY	60
€UROBOXX® S	245	BRIEFKLAMMERNSPENDER TREND	22	COMBIBOXX 1/3 A4	168
A		BRILLENPUTZTÜCHER	57	COMBIBOXX 1/3 A4 SET L	168
ABDECKSCHANIENEN	99	BUCHSTÜTZEN L	106	COMBIBOXX A4	167
ABHEFTSCHIEBER	99	BUCHSTÜTZEN S	106	COMBIBOXX A4 EXTENSION	167
ACRYL KONVEX MIT KOMBIKLEMMEN	179	BUCKET 14	260	COMBIBOXX A4 LANDSCAPE	168
ACRYL KONVEX MIT MAGNET	179	BUCKET 9,5	260	COMBIBOXX A4 SET L	167
ACRYL MIT KOMBIKLEMMEN	179	BUSINESS CARD BOX	119	COMBIBOXX A4 SET XL	167
ACRYLIC TABLET STAND	43	BUSINESS CARD BOX CHROME	119	COMBIBOXX PRO	168
ADAPTER PIN	158/163	BUSINESS CARD BOX DUO	119	CORNERFIX®	125
AKTENKLAMMERN	36	BUSINESS CARD DISPLAY BOX	119	COTTON BUDS	57
AKTENSAMMLER	87	C		CRYSTAL SIGN	207
ASCHENBECHER KULAN	256	CARD FIX	234	CRYSTAL SIGN REFILL	207
AUSWEIS- UND KREDITKARTENHÜLLE	98	CARD FIX KARTENHALTER	234	CRYSTAL SIGN STAND	208/213
AUSWEISHALTER DUO MIT CLIP FÜR		CARD FIX MIT TEXTILBAND 20	234	CRYSTAL SIGN STAND A3	208/213
2 BETRIEBS-/SICHERHEITSAUSWEISE	233	CARD HOLDER DE LUXE	231	CRYSTAL SIGN STAND A4	208/213
AUSWEISHALTER DUO MIT JOJO FÜR		CARD HOLDER DE LUXE DUO	231	D	
2 BETRIEBS-/SICHERHEITSAUSWEISE	233	CARD HOLDER DE LUXE PRO	231	DESIGN LINE HÄNGEMAPPENWAGEN 100 TOP	66
AUSWEISHALTER MIT CLIP	233	CARD HOLDER DE LUXE PRO DUO	231	DESIGN LINE HÄNGEMAPPENWAGEN 80 A4	66
AUSWEISHALTER MIT CLIP FÜR		CARRY® BLAUER ENGEL	29/112	DESIGN LINE MULTIFUNKTIONSWAGEN	64
1 BETRIEBS-/SICHERHEITSAUSWEIS	233	CARRY® PLUS	112	DESIGN LINE MULTIFUNKTIONSWAGEN L	64
AUSWEISHALTER MIT JOJO	233	CD/DVD ALBUM 96	50	DESK PRESENTER DE LUXE	199
AUSWEISHALTER MIT JOJO FÜR		CD/DVD COVER	50	DIKTATHÜLLE	97
1 BETRIEBS-/SICHERHEITSAUSWEIS	233	CD/DVD COVER EASY	50	DISCOFLEX®	51
AUSWEISHÜLLE MIT CLIP FÜR		CD/DVD COVER FILE	49	DISPLAY STAND A4	212
1 BETRIEBS-/SICHERHEITSAUSWEIS	234	CD/DVD COVER LIGHT M	49	DOOR SIGN REFILL	209/210
AUSWEISHÜLLE MIT CLIP FÜR		CD/DVD COVER LIGHT PLUS	50	DOPPELBOX MIT CLIP FÜR	
1 BETRIEBS-/SICHERHEITSAUSWEIS	234	CD/DVD COVER LIGHT S	49	2 BETRIEBS-/SICHERHEITSAUSWEISE	232
B		CD/DVD COVER M	49	DOPPELBOX MIT JOJO FÜR	
BADGEFIX	123/193	CD/DVD COVER S	49	2 BETRIEBS-/SICHERHEITSAUSWEISE	232
BADGEMAKER®	199	CD/DVD FIX	50	DRAHTBÜGELTASCHEN	219
BEWERBUNGS-SET DURACLIP®	85	CD/DVD FIX	123	DRY CLEAN 50	57
BEWERBUNGS-SET SWINGCLIP®	77/85	CD/DVD INDEX 20	49	DURABIN 60	250
BEWERBUNGS-SYSTEM PROFI	85	CD/DVD INDEX 40	49	DURABIN 90	252
BEWERBUNGSMAPPE MIT CLIP	85	CD/DVD MAIL	51	DURABIN FLIP 40	249
BLOCKKLEMMEN	109	CD/DVD TOP COVER	50	DURABIN FLIP LID SQUARE 40	249
BLOCKMAPPE	109	CLASSIC MIT KOMBIKLEMMEN	177	DURABIN HINGED LID WITH HOLES 60	251
BODENMARKIERUNGSFORM „FUSS“	220	CLASSIC MIT MAGNET	177	DURABIN HINGED LID WITH SLOT 60	251
BRIEFABLAGESCHALE BASIC	24	CLICK FOLD MIT CLIP	187	DURABIN KLAPPDECKEL 60	251
BRIEFABLAGESCHALE ECONOMY		CLICK FOLD MIT KOMBIKLEMMEN	187	DURABIN LID 60	250
BLAUER ENGEL	26/30	CLICK FOLD MIT MAGNET	187	DURABIN LID 90	252
BRIEFABLAGESCHALE OPTIMO A3		CLICK FOLD MIT TEXTILBAND	187	DURABIN LID ROUND 40	249
BLAUER ENGEL	29	CLICK SIGN	210	DURABIN LID SQUARE 40	249
BRIEFABLAGESCHALE OPTIMO A4		CLIP	205/239	DURABIN MINI	259
QUERFORMAT BLAUER ENGEL	25/29	CLIP CARD MIT CLIP	183	DURABIN ROUND 40	249
BRIEFABLAGESCHALE OPTIMO		CLIP CARD MIT KOMBIKLEMMEN	183	DURABIN SQUARE 40	249
BLAUER ENGEL	25/29	CLIP CARD MIT MAGNET	183	DURABIN SQUARE TROLLEY DUO 40	249
BRIEFABLAGESCHALE TREND	22	CLIP CARD MIT NADEL	183	DURABIN TROLLEY 60	251
BRIEFKLAMMERN	36	COFFEE POINT BIN	60	DURABIN TROLLEY 90	252
		COFFEE POINT BOX	59	DURABIN TROLLEY DUO 60	251
		COFFEE POINT BOX S	59	DURABIN TROLLEY DUO 90	252

Name	Seite	Name	Seite	Name	Seite
DURABIND®	83	ECONOMY HÄNGEMAPPENWAGEN 80 A4	68	FUNCTION MAGNET WALL MODULE 5	163
DURACARD BLACK RIBBON FARBBAND	227	ECONOMY HÄNGEMAPPENWAGEN 80 A4 TOP	68	FUNCTION PANEL A4	162
DURACARD COLOUR RIBBON FARBBAND	227	ECONOMY HÄNGEMAPPENWAGEN 80 FOLIO	68	FUNCTION PANEL SAFE A4	163
DURACARD ID 300	227	ECONOMY HÄNGEMAPPENWAGEN 80 FOOLSCAP	68	FUNCTION SAFE WALL 10	163
DURACARD LIGHT CARDS	227	ECONOMY HÄNGEMAPPENWAGEN 80 MULTI	68	FUNCTION STAINLESS WALL 10	163
DURACARD PRINTING SET (FARBBAND+KARTEN)	227	EINBANDDECKEL A4	82	FUNCTION TABLE	162
DURACARD STANDARD CARDS	227	EINHÄNGE-SICHTHEFTER	111	FUNCTION TABLE 10	162
DURACLIP® 30	75	EINHÄNGE-SICHTHEFTER ECONOMY	111	FUNCTION TABLE 20	162
DURACLIP® 30 EASY FILE	76	ERWEITERUNGSSATZ FÜR		FUNCTION TABLE MODULE	162
DURACLIP® 30 PLUS	76	ART.-NR.: 2372, 2375 UND 2442	120	FUNCTION TABLE MODULE 10	162
DURACLIP® 30 QUERFORMAT	76	ERWEITERUNGSSATZ FÜR ART.-NR.: 2372,		FUNCTION TABLE MODULE 20	162
DURACLIP® 30 SB-VERPACKUNG	75	2383, 2385, 2403, 2441 UND 2461	115	FUNCTION WALL	162
DURACLIP® 50 INDEX	76	ERWEITERUNGSSATZ FÜR ART.-NR.: 2377	120	FUNCTION WALL 10	162
DURACLIP® 60	75	ERWEITERUNGSSATZ FÜR		FUNCTION WALL 20	162
DURACLIP® 60 SB-VERPACKUNG	75	TELINDEX® FLIP/TELINDEX® DESK	20	FUNCTION WALL MODULE	163
DURACLIP® A3	76	ERWEITERUNGSSATZ FÜR		FUNCTION WALL MODULE 10	163
DURACLIP® A5	76	TELINDEX® FLIP/TELINDEX® DESK	120	FUNCTION WALL MODULE 20	163
DURACLIP® FILE	76	ERWEITERUNGSSATZ FÜR		FUNCTION WALL MODULE 5	163
DURAFRAME®	132–134	VISIFIX® FLIP/VISIFIX® DESK/VISIFIX® CUBO	20		
DURAFRAME® GRIP	139	ERWEITERUNGSSATZ FÜR VISIFIX® FLIP/VISIFIX®		G	
DURAFRAME® MAGNETIC	144–145	DESK/VISIFIX® CUBO	118	GELDKASSETTE M FÜR CHF	245
DURAFRAME® MAGNETIC BOARD	150	ETIKETTEN-SCHUTZHÜLLEN	96	GELDKASSETTE S FÜR CHF	245
DURAFRAME® MAGNETIC PLUS	148	EVENT-NAMENSSCHILD A6	193	GESCHLOSSENE NAMENSSCHILDER MIT CLIP	191
DURAFRAME® MAGNETIC SECURITY	147	EVENT-NAMENSSCHILD A6		GITTERBOXTASCHEN	219
DURAFRAME® MAGNETIC TOP	146	MIT TEXTILBAND DUO	193	GLASKLARE ABDECKUNG	34
DURAFRAME® NOTE	138				
DURAFRAME® POSTER	136–137	F		H	
DURAFRAME® POSTER SUN	143	FILEFIX®	126	HANDGELENKAUFLAGE	48
DURAFRAME® SECURITY	135	FILEFIX® MAXI	126	HANDGELENKSTÜTZE MIT GEL	48
DURAFRAME® SUN	140–142	FIRST AID BOX	244	HÄNGEHEFTER	111
DURAGLAS®	33	FIRST AID BOX L	244	HÄNGEMAPPE	111
DURAGRIP®	82	FIRST AID BOX M	244	HÄNGEMAPPEN-RACK	113
DURALINE STRONG	221	FIRST AID KIT L	244	HÄNGESCHIENE	99/113
DURALINE STRONG 2 COLOUR	221	FIRST AID KIT M	244	HÄNGESICHTTASCHE	112
DURALOOK®	89	FIRST AID SET L	244	HARTBOX MIT CLIP FÜR	
DURALOOK® COVER	89	FIRST AID SET M	244	1 BETRIEBS-/SICHERHEITSAUSWEIS	232
DURALOOK® EASY	89	FLEXI®-HEFTSTREIFEN	99	HARTBOX MIT JOJO FÜR	
DURALOOK® EASY PLUS	89	FLEXIBOXX 12 A4	171	1 BETRIEBS-/SICHERHEITSAUSWEIS	232
DURALOOK® PLUS	89	FLEXIBOXX 12 A4 QUERFORMAT	171	HARTBOX/DOPPELBOX	232
DURALOOK® STYLE	89	FLEXIBOXX 6 A4	170	HARTBOX/DOPPELBOX MIT CLIP	232
DURALOOK® VISIFIX® WALK	89	FLEXIBOXX 6 A4 QUERFORMAT	170	HARTBOX/DOPPELBOX MIT JOJO	232
DURAQUICK®	79	FLEXIBOXX A4 EXTENSION	170	HÖHENDISTANZELEMENTE FÜR	
DURASTAR®	164	FLEXIBOXX A4 FRONTPLATTE	170	BRIEFABLAGESCHALE BASIC	24
DURASWING®	78	FLEXIFIX®	99/127	HÖHENDISTANZSTIFTE	
DURASWING® COLOR	78	FLEXIFIX® ECONOMY	99/127	BRIEFABLAGESCHALE OPTIMO	25/29
DURASWING® JOB	78	FLEXIFIX® SB-VERPACKUNG	99/127	HÜLLENREGISTER MIT	
DURASWING® PLUS	79	FLEXIPLUS 2 A4	169	UMSCHWEISSTEN, FARBIGEN TABEN UND	
DURASWING® PROJECT	79	FLEXIPLUS 2 A4 QUERFORMAT	169	EINSTECKSCHILDERN	104
DURAVIEW®	151/212	FLEXIPLUS 2 A5	169		
DURAVIEW® STAND	212	FLEXIPLUS 6 A4	169	I	
		FLEXIPLUS 6 A4 QUERFORMAT	169	IDEALBOX	38/41
E		FLIPCHARTHÜLLEN	164	IDEALBOX BASIC 5 BLAUER ENGEL	30/41
ECKSPANNMAPPE	87	FRAME MIT MAGNET	185		
ECONOMY HÄNGEMAPPENWAGEN 100 DUO	68	FUNCTION MAGNET WALL MODULE 10	163		

Name	Seite	Name	Seite	Name	Seite
IDEALBOX BASIC 7 BLAUER ENGEL	30/41	KEY BOX 54	241	NAMENSSCHILD MIT KOMBIKLEMMME	189
IDEALBOX PEN TRAY BLAUER ENGEL	30/41	KEY BOX 72	241	NAMENSSCHILD MIT KROKOKLEMMME	189
IDEALBOX PLUS	41	KEY BOX CODE	242	NAMENSSCHILD MIT MAGNET	189
INFO SIGN	209	KEY BOX CODE 18	242	NAMENSSCHILD MIT NADEL	189
INFO SIGN REFILL KAPPEN	209	KEY BOX CODE 36	242	NAMENSSCHILD MIT TEXTILBAND 10	195
INFO SIGN STAND	209/212	KEY BOX CODE 48	242	NAMENSSCHILD MIT TEXTILBAND 20	195
INFO SIGN STAND A3	209/212	KEY BOX CODE 54	242	NAMENSSCHILDER SET MIT KOMBIKLEMMME	197
INFO SIGN STAND A4	209/212	KEY BOX CODE 72	242	NAMENSSCHILDER-SET	197
		KEY BOX PLUS	243	NAMENSSCHILDERHÜLLE	195
J		KEY CLIP	240	NEODYM-MAGNETTASCHEN	218
JOJO CHROME	205	KLEMMBRETT A4	109	NOTE BOX CUBO	27
JOJO CHROME QUADRO	205/239	KLEMMBRETT A4 BOX	109	NOTE BOX VEGAS	21
JOJO EXTRA STRONG	205/239	KLEMMBRETT A4 L	109	NOTIZZETTEL TREND	23
JOJO MIT DRUCKKNOPF	205/239	KLEMMHEBEL-MAPPE	109		
JOJO MIT FEDERHAKEN	205/239	KLEMMSCHIENEN SB-VERPACKUNG	81	O	
JOJO MIT SCHLÜSSELRING	205/239	KLEMMSCHIENENHÜLLE	82	OFFENE KARTENHALTER	233
JOJO PLUS	205/239	KREDITKARTENETUI	98	OFFENE NAMENSSCHILDER MIT CLIP	191
JOJO STYLE	205/239	KREDITKARTENETUI RFID SECURE	98/235	ORDNUNGSMAPPE 5	86
JOJO STYLE LED MIT SCHLÜSSELRING	205/239	KREDITKARTENHÜLLE RFID SECURE	98/235	ORDNUNGSMAPPE 5	87
JOJOS	205/239	KUNSTSTOFF-RASTREITER	101	ORDNUNGSSCHIENE	81
		KUNSTSTOFF-REITER	112	ORDOFIX®	125
K				ORGANISATIONSHEFTER	101
KALENDERBLOCK	35	L		ORGANISATIONSHEFTER DIVISOFLEX®	101
KARTEIKASTEN 170/235	106	LABEL REMOVER	57	ORGANISATIONSHÜLLE	97
KARTEIKASTEN A4	106	LABELFIX®	123		
KARTEIKASTEN A5	106	LAGERTROLLEY	260	P	
KARTEIKASTEN A5 DUO	106	LEITKARTEN MIT UMSCHWEISSTEN TABEN	105	PALETTFUSSBANDEROLE 145 X 75 MM	219
KARTEIKASTEN A6	106	LEITKARTEN UND LEITREGISTER		PAPER CLIP BOX CUBO	27
KARTENHALTER OUTDOOR SECURE	234	AUS PRESSSPAN	105	PAPER CLIP BOX VEGAS	21
KARTENHALTER PUSHBOX	230	LEITREGISTER MIT GEPRÄGTEN TABEN	105	PAPER NOTES	21
KARTENHALTER PUSHBOX	230	LETTER TRAY CUBO	27	PAPERCUT	37
KARTENHALTER PUSHBOX DUO	230	LETTER TRAY VEGAS	21	PAPIERKORB BASIC	24/259
KARTENHALTER PUSHBOX DUO		LOCHVERSTÄRKERSTREIFEN	123	PAPIERKORB EDELSTAHL MIT ASCHER RUND	256
KARTENHALTER PUSHBOX DUO				PAPIERKORB EDELSTAHL RUND 15	254
MIT TEXTILBAND	230	M		PAPIERKORB EDELSTAHL RUND 15/P 165	254
KARTENHALTER PUSHBOX MIT TEXTILBAND	230	MAGAZINE RACK CUBO	27	PAPIERKORB EDELSTAHL SAFE RUND 15	258
KARTENHALTER PUSHBOX MONO	230	MAGNET SET	227	PAPIERKORB HALBRUND 20/P 165	255
KARTENHALTER PUSHBOX MONO		MAGNETBAND	165	PAPIERKORB HALBRUND 20/P 30	255
MIT TEXTILBAND	230	MAGNETISCHE KENNZEICHNUNGSTASCHEN	217	PAPIERKORB METALL ECKIG 18,5	255
KARTENHALTER PUSHBOX TRIO	230	MOUSE PAD	48	PAPIERKORB METALL ECKIG 18,5/P 165	255
KARTENHALTER PUSHBOX TRIO		MOUSE PAD ERGOTOP®	48	PAPIERKORB METALL ECKIG 18,5/P 30	255
MIT TEXTILBAND	230	MOUSE PAD ERGOTOP® MIT GEL	48	PAPIERKORB METALL MIT ASCHER ECKIG	256
KARTENHALTER RFID SECURE DUO	235	MOUSE PAD PLUS	48	PAPIERKORB METALL MIT ASCHER RUND	256
KARTENHALTER RFID SECURE MONO	235	MULTIFILE	87	PAPIERKORB METALL MIT ASCHER SAFE	256
KATALOGSAMMLER OPTIMO BLAUER ENGEL	25/29	MULTIFUNKTIONS-WAGEN 74/53 GESCHLOSSEN	65	PAPIERKORB METALL RUND 15	254
KATALOGSAMMLER TREND	22	MULTIFUNKTIONS-WAGEN 74/59 OFFEN	65	PAPIERKORB METALL RUND 15 D	254
KENNZEICHNUNGSTASCHEN MIT FALZ	218	MULTIMEDIA BOX I	51	PAPIERKORB METALL RUND 15/P 165	254
KETTE FÜR NAMENSSCHILDER	205/239	MULTIMEDIA BOX II	51	PAPIERKORB METALL RUND 15/P 30 MM	254
KEY BOARD 24	243			PAPIERKORB METALL RUND 30	254
KEY BOX	241	N		PAPIERKORB OPTIMO	25/259
KEY BOX 12	241	NAMENSSCHILD MIT EINSTECKLASCHE	179	PAPIERKORB SAFE RUND 15	258
KEY BOX 18	241	NAMENSSCHILD MIT JOJO	191	PAPIERKORB SAFE RUND 30	258
KEY BOX 36	241			PAPIERKORB SAFE RUND 60	258
KEY BOX 48	241				

Name	Seite	Name	Seite	Name	Seite
PAPIERKORB SAFE+ RUND 15	258	SCHIRMSTÄNDER EDELSTAHL RUND 28,5	257	SHERPA® INFOPANEL ACRYL	159
PAPIERKORB SAFE+ RUND 30	258	SCHIRMSTÄNDER METALL RUND 28,5	257	SHERPA® MOTION 10	154
PAPIERKORB SAFE+ RUND 60	258	SCHLAUFENHEFTER	92	SHERPA® PANEL A4	158
PAPIERKORB TREND	23/259	SCHLÜSSELLEISTE ERWEITERUNGSSATZ	243	SHERPA® PANEL A4 BACT-O-CLEAN	158
PC ARBEITSSTATION STANDARD	70	SCHNELLHEFTER OPAK	92	SHERPA® PANEL A5	158
PC CLEANING KIT	57	SCHNELLHEFTER TRANSLUZENT	92	SHERPA® PANEL PIN A4	158
PEN HOLDER CUBO	27	SCHREIBTISCH-ORGANIZER OPTIMO		SHERPA® PANEL PLUS A4	158
PEN HOLDER VEGAS	21	BLAUER ENGEL	25	SHERPA® SOHO 5	155
PERSONALHEFTER	101	SCHREIBTISCH-ORGANIZER OPTIMO		SHERPA® STAND PRO 10	159/212
PICTO QUADRATISCH	215	BLAUER ENGEL	29	SHERPA® STYLE	155
PICTOGRAMMES ROUNDS	214	SCHREIBTISCH-ORGANIZER TREND	23	SHERPA® STYLE TABLE 10	155
PIKTOGRAMME ABFALLTRENNUNG	252	SCHREIBUNTERLAGE	34	SHERPA® STYLE WALL 10	155
POCKETFIX® CD/DVD	50/124	SCHREIBUNTERLAGE ARTWORK	35	SHERPA® SWING ARM MODULE 10	159
POCKETFIX® DIN FORMATE	124	SCHREIBUNTERLAGE FÜR KONFERENZRÄUME	33	SHERPA® TABLE 10	156
PRÄSENTATIONSHEFTER	93	SCHREIBUNTERLAGE HALBRUND	35	SHERPA® TABLE 20	156
PRÄSENTATIONSHEFTER DURAPLUS®	93	SCHREIBUNTERLAGE HALBRUND MIT		SHERPA® TABLE MODULE 10	156
PRÄSENTATIONSHEFTER DURAPLUS® DE LUXE	93	SCHREIBUNTERLAGE IN PREMIUM QUALITÄT	33	SHERPA® WALL 10	157
PRÄSENTATIONSSTÄNDER A4	165	SCHREIBUNTERLAGE KONFERENZRÄUME LEDER	33	SHERPA® WALL 5	157
PRÄSENTATIONSSTÄNDER A5	165	SCHREIBUNTERLAGE LEDER	33	SHERPA® WALL MODULE 10	157
PRESENTER 1/3 A4	165	SCHREIBUNTERLAGE MIT		SHERPA® WALL MODULE 5	157
PRESENTER A4	165	AUSTAUSCHBARER ABDECKUNG	34	SHOPPING BASKET 19	260
PRESENTER A5	165	SCHREIBUNTERLAGE MIT DEKORRILLE	34	SHOPPING BASKET 27	260
PROJECT FILE	93	SCHREIBUNTERLAGE MIT JAHRESKALENDER	35	SICHERHEITSAUSWEIS	234
PROSPEKTHÜLLEN BUSINESS	94	SCHREIBUNTERLAGE MIT KALENDERBLOCK	35	SICHTHEFTER	91
PROSPEKTHÜLLEN PREMIUM	94	SCHREIBUNTERLAGE MIT KANTENSCHUTZ	34	SICHTHEFTER MIT ABHEFTSCHIEBER	91
PROSPEKTHÜLLEN SPEZIAL	94	SCHREIBUNTERLAGE MIT WELTKARTE	35	SICHTHÜLLE GLASKLAR BUSINESS	95
PROSPEKTHÜLLEN STANDARD	94	SCHREIBUNTERLAGE VEGAS	21/35	SICHTHÜLLE STANDARD	95
PROSPEKTPENDER	171	SCREENCLEAN 50	54	SICHTHÜLLEN A3 PREMIUM	95
		SCREENCLEAN BOX	54	SICHTHÜLLEN PREMIUM	95
		SCREENCLEAN DUO	54	SICHTTASCHEN DIN A4	95
		SCREENCLEAN FLUID	54	SICHTTASCHEN DIN A5	95
		SCREENCLEAN KIT PRO	55	SICHTTASCHEN DIN A6	95
		SCREENCLEAN KIT XL	55	SMART TAB CLEAN	55
		SCREENCLEAN PRO	55	SMARTCLIP	181
		SCREENCLEAN REFILL	54	SORTIERRECK 3-TEILIG	106
		SCREENCLEAN SET	54	SORTIERRECK 5-TEILIG	106
		SCREENCLEAN SPRAY	55	SORTIERRECK 8-TEILIG	106
		SCREENCLEAN TRAVEL KIT	55	SPEZIAL-BLOCKMAPPE DIN A4+	109
		SEAL IT 54 X 90 MM	126	STANDARD-SCHEREN	37
		SEAL IT A4	126	STEHSAMMLER BASIC	24
		SEAL IT A4 ADHESIVE	126	STEHSAMMLER ECONOMY BLAUER ENGEL	26/30
		SELBSTKLEBENDE KENNZEICHNUNGSTASCHEN	217	STEHSAMMLER OPTIMO BLAUER ENGEL	25/29
		SELBSTKLEBENDE TASCHEN A6	127	STEHSAMMLER TREND	22
		SELECT MIT MAGNET	181	STELLPLATZMARKIERUNGEN	221
		SHERPA® BACT-O-CLEAN	154	STIFTEKÖCHER TREND	22
		SHERPA® BACT-O-CLEAN TABLE 10	154	SUPERCLEAN 50	53
		SHERPA® BACT-O-CLEAN WALL 10	154	SUPERCLEAN BOX	53
		SHERPA® CAROUSEL 40	155	SUPERCLEAN FLUID	53
		SHERPA® DESK CLAMP 10	159	SUPERCLEAN FOAM	53
		SHERPA® DESK CLAMP MODULE	159	SUPERCLEAN REFILL	53
		SHERPA® EXTENSION MODULE 10	156	SUPERCUT	37
		SHERPA® EXTENSION SET 10	156	SWINGCLIP®	77
		SHERPA® FLOOR 10	159/211	SWINGCLIP® COLOR	77
		SHERPA® INFOBASE TELESCOPE	159/211	SYSTEM COMPUTER TROLLEY 75 FH	71
		SHERPA® INFOPANEL A4	158	SYSTEM COMPUTER TROLLEY 75 VH	71
Q					
QUICK TAB	125				
QUICK TAB DUO	125				
QUICK TAB PERMANENT	125				
QUICKFLIP®	51				
QUICKFLIP® COMPLETE	51				
QUICKFLIP® STANDARD	51				
R					
REGISTER MIT FARBIGEN TABEN	105				
REGISTER MIT GEPRÄGTEN TABEN	104				
REGISTER MIT UMSCHWEISSTEN					
TABEN UND EINGESCHOBENEN, BEDRUCKTEN EINSTECKSCHILDERN	103				
REGISTER MIT UMSCHWEISSTEN TABEN UND EINSTECKSCHILDERN	103				
REGISTRIERTE SICHERHEITSKENNZEICHEN	220				
REITER	158				
S					
SANDFÜLLUNG	256				
SCANFIX	123				
SCANHÜLLE/FAXHÜLLE/KOPIERHÜLLE	97				

Name	Seite	Name	Seite	Name	Seite
SYSTEM COMPUTER TROLLEY 80 VH	71	TRETEIMER METALL RUND 5	255	VISITENKARTENSPENDER AUS ACRYL	119
SYSTEM FILE TROLLEY 100 MULTI	67			VISITORS BOOK 100	201
SYSTEM FILE TROLLEY 100 MULTI TOP	67			VISITORS BOOK 100 REFILL	201
SYSTEM FILE TROLLEY 200 MULTI DUO	67	V		VORORDNER	106
SYSTEM FILE TROLLEY 80 MULTI DUO	67	VARICOLOR® 10	17/40		
SYSTEM FILE TROLLEY 90 A4	67	VARICOLOR® 3	16/39	W	
SYSTEM MULTI TROLLEY 48	65	VARICOLOR® 4	16/39	WANDASCHER METALL 2,5	257
SYSTEM MULTI TROLLEY 88	65	VARICOLOR® 5	16/39	WANDASCHER METALL 4	257
SYSTEM OVERHEAD/BEAMER TROLLEY	71	VARICOLOR® 7	17/40	WC-SYMBOL DAMEN	215
		VARICOLOR® DESK ORGANIZER	19	WC-SYMBOL HERREN	215
T		VARICOLOR® JOB CASE	18	WHITEBOARD BOX	56
TABFIX®	125	VARICOLOR® PEN CUP	19	WHITEBOARD CLEANING KIT	56
TABLET HOLDER FLOOR	46	VARICOLOR® PHONE HOLDER	17	WHITEBOARD FOAM	56
TABLET HOLDER TABLE	45	VARICOLOR® SAFE	17	WORK PAD	34
TABLET HOLDER TABLE CLAMP	45	VARICOLOR® SAFE	40		
TABLET HOLDER WALL	46	VARICOLOR® TABLET BASE	18	Z	
TABLET HOLDER WALL ARM	46	VARICOLOR® TRAY SET	17	ZETTELKASTEN TREND	23
TABLET SLEEVE PROTECT	43	VARICOLOR® TRAY SET DUO	17	ZIP BAG A4	99
TAPE DISPENSER VEGAS	21	VARIO® A5 TABLE 10	160	ZIP BAG A5	99
TECHCLEAN CLOTH	57	VARIO® A5 WALL 10	161	ZUBEHÖR TEXTILBÄNDER	236
TELEPHONE CLEAN 50	57	VARIO® MAGNET WALL	161		
TELINDEX®	120	VARIO® MAGNET WALL 10	161		
TELINDEX® A5	120	VARIO® MAGNET WALL 5	161		
TELINDEX® DESK VEGAS	21	VARIO® PRO 10	160		
TELINDEX® DESK VEGAS	120	VARIO® TABLE	160		
TELINDEX® FLIP VEGAS	20	VARIO® TABLE 10	160		
TELINDEX® FLIP VEGAS	120	VARIO® TABLE 20	160		
TELINDEX® ROTATIONSKARTEI	120	VARIO® TABLE 30	160		
TEXTILBAND 10		VARIO® WALL	161		
MIT SICHERHEITVERSCHLUSS	203/237	VARIO® WALL 10	161		
TEXTILBAND 20		VARIO® WALL 20	161		
MIT SICHERHEITVERSCHLUSS	203/237	VARIO® WALL 5	161		
TEXTILBAND DUO	203/237	VISIFIX®	115/116		
TEXTILBAND FLEX MIT JOJO	203/237	VISIFIX® 128	117		
TEXTILBAND MIT JOJO UND FEDERHAKEN	203/237	VISIFIX® 192	117		
TEXTILBAND SOFT COLOUR	203/237	VISIFIX® 400	116		
TEXTILBÄNDER	237	VISIFIX® 72	116		
TEXTILNAMENSSCHILD	193	VISIFIX® 96	115		
TISCH-FLIPCHART ECONOMY	164	VISIFIX® 96	117		
TISCH-FLIPCHARTS	164	VISIFIX® A4	115		
TISCHABROLLER TREND	23	VISIFIX® A4	116		
TISCHNAMENSSCHILD	199	VISIFIX® A4 ECONOMY	117		
TISCHNAMENSSCHILD AUS ACRYL	199	VISIFIX® CENTIUM	116		
TISCHNAMENSSCHILD AUS ACRYL		VISIFIX® CENTIUM A4	116		
FÜR TABLETS	43/199	VISIFIX® CUBO	27/118		
TISCHNAMENSSCHILD AUS PET	199	VISIFIX® DESK VEGAS	21/118		
TISCHNAMENSSCHILD PLUS	199	VISIFIX® ECONOMY	117		
TISCHNAMENSSCHILDER ACRYL	199	VISIFIX® FLIP DUO VEGAS	20/118		
TRANSPARENTER ABDECKUNG	35	VISIFIX® FLIP VEGAS	20/118		
TRETEIMER EDELSTAHL RUND 12	255	VISIFIX® PLUS	115		
TRETEIMER EDELSTAHL RUND 20	255	VISIFIX® PRO	115		
TRETEIMER EDELSTAHL RUND 5	255	VISIFIX® PRO A4	115		
TRETEIMER METALL RUND 12	255	VISIFIX® ROTATIONSKARTEI	118		
TRETEIMER METALL RUND 20	255	VISITENKARTENHÜLLEN DIN A4	115		
		VISITENKARTENHÜLLEN DIN A4	119		



Artikelnummer	Seite	Artikelnummer	Seite	Artikelnummer	Seite
1		1727	220	2136	96
1204	36	1728	220	2137	96
1205	36	1729	220	2138	97
1206	36	1730	220	2139	97
1207	36	1731	220	2140	97
1208	36	1732	220	2141	97
1209	36	1733	220	2142	97
1210	36	1734	220	2143	97
1211	36	1735	220	2196	95
1212	36	1736	37	2200	75
1213	36	1737	37	2209	75
1224	36	1738	37	2213	76
1225	36	1739	37	2217	76
1226	36	1741	217	2218	76
1227	36	1742	217	2227	75
1240	36	1743	217	2229	76
1241	36	1744	217	2230	109
1254	36	1745	217	2234	76
1420	201	1746	218	2238	75
1422	252	1747	218	2244	85
1423	201	1748	218	2245	109
1425	201	1749	219	2246	76
1449	201	1750	219	2249	85
1451	201	1751	219	2250	83
1452	201	1752	219	2260	77
1453	201	1753	219	2266	77
1454	201	1754	219	2270	79
1455	201	1756	217	2286	77
1456	201	1757	217	2286	85
1457	201	1758	217	2287	79
1458	201	1759	217	2288	79
1459	201	1762	217	2289	78
1460	201	1763	217	2289	85
1461	201	1771	37	2290	78
1463	201	1772	37	2295	78
1464	201	1773	37	2296	96
1471	201	1774	37	2297	96
1531	99	1794	217	2298	96
1531	113	1795	217	2302	95
1700	221	1796	217	2304	78
1701	221	1797	217	2306	95
1702	221	1798	217	2307	95
1703	221	1868	112	2308	117
1704	221	1893	101	2309	98
1705	221	1924	165	2313	95
1715	37	1926	165	2314	95
1716	37	1929	165	2315	95
1718	37			2316	97
1720	37			2318	95
1721	218	2		2319	95
1722	218	2131	96	2320	87
1723	218	2132	96	2332	109
1724	219	2133	96	2334	95
1725	221	2134	96	2335	95
1726	221	2135	96	2337	95

Artikelnummer	Seite	Artikelnummer	Seite	Artikelnummer	Seite
2339	95	2443	118	2671	94
2346	97	2444	117	2672	94
2347	97	2445	116	2673	94
2350	109	2447	27	2676	94
2355	109	2447	118	2677	94
2357	109	2449	120	2678	94
2359	109	2452	89	2680	92
2372	115	2456	120	2681	91
2375	120	2461	115	2682	94
2377	120	2462	115	2683	94
2380	117	2475	87	2745	93
2383	116	2479	99	2900	81
2384	116	2480	99	2901	81
2385	115	2481	118	2902	81
2387	115	2482	120	2904	81
2388	115	2500	92	2909	81
2389	115	2503	92	2910	81
2389	119	2510	91	2911	81
2394	98	2512	93	2912	81
2397	98	2523	91	2919	82
2400	116	2533	87	2924	99
2402	117	2554	101	2926	82
2403	116	2555	101	2929	81
2409	116	2556	101	2930	81
2412	21	2557	101	2931	81
2412	120	2560	111	2932	81
2413	21	2561	111	2933	81
2413	118	2563	111	2935	81
2414	119	2565	111	2939	82
2415	119	2569	112	2942	82
2416	20	2570	91	2943	82
2416	120	2573	91	2996	99
2417	20	2579	93		
2417	118	2580	91		
2418	20	2586	85	3	
2418	118	2589	93	3076	66
2419	20	2600	29	3080	66
2419	120	2600	112	3082	68
2421	89	2601	111	3095	68
2422	89	2602	111	3096	68
2423	89	2604	112	3097	68
2424	89	2611	112	3098	68
2425	89	2650	94	3099	68
2426	89	2651	94	3101	64
2427	89	2652	94	3103	64
2428	89	2656	94	3113	65
2431	89	2658	94	3115	65
2432	89	2659	94	3123	113
2433	119	2660	94	3141	105
2434	89	2662	94	3151	105
2435	89	2663	94	3160	105
2439	119	2664	94	3197	70
2440	119	2667	94	3243	106
2441	117	2668	94	3244	106
2443	20	2670	94	3300	254

Inhalt nach Artikelnummer

Artikelnummer	Seite	Artikelnummer	Seite	Artikelnummer	Seite
3301	254	3710	65	4834	207
3303	254	3711	65	4835	207
3304	254	3718	71	4836	207
3305	258	3720	71	4838	134
3306	258	3784	67	4841	142
3307	258	3785	67	4842	142
3310	254	3787	67	4850	209
3315	255	3791	67	4850	210
3316	255	3792	67	4851	209
3317	255	3796	71	4851	210
3320	255			4852	209
3321	255			4852	210
3325	258	4		4853	209
3326	258	4245	105	4854	209
3327	258	4255	105	4855	209
3330	256	4701	165	4855	210
3331	256	4702	165	4856	209
3332	256	4703	165	4856	210
3333	257	4704	165	4860	210
3334	257	4715	165	4861	210
3335	256	4751	165	4862	210
3350	257	4752	165	4863	212
3351	106	4753	165	4866	210
3352	106	4755	165	4867	210
3353	106	4785	214	4868	145
3354	106	4786	215	4869	145
3355	106	4800	209	4870	134
3359	106	4801	209	4871	134
3360	106	4802	209	4872	134
3361	106	4803	209	4873	134
3371	257	4804	209	4881	134
3372	254	4805	209	4882	134
3373	256	4806	209	4883	134
3376	258	4807	209	4897	134
3381	254	4808	209	4898	134
3383	59	4812	209	4899	134
3384	60	4812	212	4900	214
3385	59	4813	209	4901	214
3386	60	4813	212	4904	214
3387	60	4816	209	4905	214
3388	60	4818	208	4906	214
3390	109	4818	213	4907	214
3391	109	4819	208	4911	214
3392	109	4819	213	4920	214
3400	255	4820	207	4921	214
3401	255	4821	207	4938	214
3402	255	4822	207	4944	135
3410	255	4823	207	4945	147
3411	255	4824	207	4946	135
3412	255	4825	207	4947	145
3650	105	4826	207	4948	145
3660	105	4830	207	4950	215
3670	105	4831	207	4951	215
3700	106	4832	207	4954	215
3701	71	4833	207	4956	215

Artikelnummer	Seite	Artikelnummer	Seite	Artikelnummer	Seite
4957	215	5512	161	5759	56
4958	215	5519	156	5781	53
4959	215	5540	155	5782	54
4968	139	5551	161	5785	57
4979	151	5567	161	5787	54
4980	151	5570	160	5788	53
4981	151	5579	160	5789	57
4981	212	5582	158	5794	57
4982	151	5587	154	5796	53
4982	212	5589	159	5797	53
4983	151	5589	211	5798	55
4985	148	5590	158	5810	157
4986	146	5603	158	5811	156
4987	146	5606	158	5812	158
4988	145	5607	162	5817	159
4992	136	5609	158	5817	211
4993	138	5611	158	5818	159
4994	138	5611	163	5823	55
4995	136	5613	158	5829	53
4996	136	5619	159	5831	163
4997	136	5621	157	5832	163
		5622	157	5833	56
		5623	156	5834	57
		5624	156	5836	53
5		5627	159	5840	163
5001	150	5631	157	5843	163
5002	150	5632	156	5844	55
5004	143	5633	155	5845	55
5005	143	5636	159	5846	55
5006	143	5640	127	5853	57
5007	143	5674	163	5854	155
5200	50	5676	163	5855	155
5202	50	5683	162	5867	57
5203	49	5684	162	5872	55
5204	49	5688	162	5910	159
5210	50	5691	162	5910	212
5210	123	5692	162	5911	154
5211	51	5693	162	5912	154
5222	49	5699	160	5913	158
5223	50	5700	48	5914	161
5227	49	5701	48	5916	163
5238	49	5703	48	5917	163
5239	49	5704	48	5918	161
5243	51	5707	54		
5245	50	5708	53	6	
5256	51	5709	53	6100	104
5257	51	5721	54	6112	104
5267	51	5734	57	6114	104
5269	51	5736	54	6150	104
5277	50	5737	54	6157	104
5282	49	5739	53	6160	104
5288	51	5747	48	6162	104
5305	43	5748	48	6163	104
5506	160	5749	48	6164	104
5507	161	5756	56		
5510	160				

Artikelnummer	Seite	Artikelnummer	Seite	Artikelnummer	Seite
6168	104	6821	103	7613	19
6200	103	6822	103	7614	19
6201	103	6823	103	7702	17
6210	103	6824	103	7705	17
6219	103	6831	103	7711	21
6220	103	6833	103	7713	21
6221	103	6835	103	7714	21
6222	103	6906	99	7716	21
6223	103	6906	127	7717	21
6224	103	6908	99	7720	21
6401	103	6908	127	7722	27
6410	103	6910	99	7723	27
6410	103	6916	99	7724	27
6440	103	6916	127	7726	27
6441	103			7727	27
6441	103			7735	17
6442	103	7			
6443	103	7101	33	8	
6446	103	7102	34	8001	189
6500	104	7103	34	8002	191
6503	104	7111	33	8003	191
6504	104	7112	33	8004	189
6505	104	7113	33	8005	232
6507	104	7201	35	8006	189
6508	104	7202	34	8008	189
6510	104	7203	34	8010	123
6511	104	7204	35	8011	233
6512	104	7205	34	8012	232
6513	104	7206	34	8013	232
6514	104	7208	21	8015	123
6520	104	7208	35	8019	124
6522	104	7209	34	8020	123
6523	104	7211	35	8021	124
6524	104	7224	33	8022	124
6550	104	7290	35	8028	43
6630	104	7291	35	8029	199
6631	104	7292	35	8029	43
6632	104	7293	34	8030	123
6633	104	7295	35	8031	199
6730	105	7304	33	8032	199
6732	105	7305	33	8033	199
6737	105	7603	16	8034	199
6740	105	7603	39	8035	199
6741	105	7604	16	8040	123
6743	105	7604	39	8044	123
6747	105	7605	16	8045	123
6750	105	7605	39	8046	123
6755	105	7606	17	8047	199
6756	105	7606	40	8048	199
6758	105	7607	17	8050	199
6759	105	7607	40	8051	199
6800	103	7610	17	8052	199
6810	103	7610	40	8053	199
6819	103	7611	18	8054	199
6820	103	7612	18		

Artikelnummer	Seite	Artikelnummer	Seite	Artikelnummer	Seite
8055	199	8139	195	8333	193
8058	199	8152	205	8333	123
8061	126	8157	189	8334	193
8062	126	8180	197	8334	123
8064	126	8181	197	8379	124
8069	126	8182	197	8382	125
8070	126	8198	205	8402	125
8072	124	8200	199	8403	125
8073	124	8201	199	8404	125
8074	124	8202	199	8405	125
8075	124	8203	199	8406	125
8076	124	8204	199	8412	125
8077	124	8207	231	8435	126
8078	123	8208	231	8438	126
8079	124	8211	187	8500	185
8080	124	8212	187	8502	185
8080	50	8214	187	8504	185
8081	125	8215	187	8505	181
8082	125	8216	187	8507	181
8083	125	8217	187	8525	193
8090	125	8218	233	8526	193
8091	125	8219	233	8527	203
8092	124	8221	205	8540	177
8093	124	8222	205	8541	177
8094	124	8223	203	8542	177
8095	124	8224	232	8543	177
8096	124	8225	205	8560	164
8098	76	8226	205	8561	164
8101	189	8228	205	8564	164
8103	205	8229	205	8565	164
8104	205	8231	126	8566	164
8106	191	8236	126	8567	164
8107	191	8237	126	8568	164
8110	189	8261	126	8569	164
8111	189	8276	124	8572	164
8116	189	8279	124	8574	164
8117	189	8280	124	8575	164
8118	233	8281	125	8577	164
8119	203	8282	125	8578	167
8120	179	8283	125	8579	167
8121	179	8293	124	8580	167
8123	179	8294	124	8581	115
8124	179	8295	124	8586	167
8126	181	8296	124	8587	165
8127	203	8307	231	8588	165
8128	179	8308	231	8589	165
8129	183	8309	203	8590	168
8130	183	8317	125	8594	171
8131	183	8318	125	8595	171
8132	183	8319	124	8596	165
8133	183	8324	205	8597	165
8135	195	8325	205	8599	168
8136	195	8327	205	8600	195
8137	203	8328	205	8601	189
8138	191	8329	205	8603	191

Artikelnummer	Seite	Artikelnummer	Seite	Artikelnummer	Seite
8604	189	1700786058	25	1701672010	24
8605	193	1700786058	29	1701672012	24
8606	189	1700801058	25	1701672020	24
8608	189	1700801058	29	1701672040	24
8610	189	1701235003	22	1701672060	24
8612	191	1701235009	22	1701672080	24
8613	168	1701235010	22	1701672400	24
8682	203	1701235012	22	1701672909	24
8683	233	1701235017	22	1701673017	24
8684	168	1701235020	22	1701673540	24
8693	187	1701235040	22	1701673992	24
8694	189	1701235060	22	1701682003	23
8695	197	1701235080	22	1701682009	23
8696	197	1701235400	22	1701682010	23
8697	197	1701235540	22	1701682012	23
8698	232	1701235909	22	1701682017	23
8699	197	1701235992	22	1701682020	23
8900	98	1701395003	22	1701682040	23
8903	98	1701395009	22	1701682060	23
8905	232	1701395010	22	1701682080	23
8918	233	1701395050	22	1701682400	23
8919	233	1701395060	22	1701682540	23
8920	230	1701395400	22	1701682909	23
8921	230	1701395540	22	1701682992	23
8922	230	1701395992	22	1701707060	259
8924	232	1701498010	170	1701710003	23
8925	230	1701498060	170	1701710003	259
8926	230	1701498400	170	1701710009	23
8927	230	1701504058	25	1701710009	259
8930	45	1701504058	29	1701710010	23
8931	45	1701567058	26	1701710010	259
8932	46	1701567058	30	1701710012	23
8933	46	1701569058	26	1701710012	259
8934	46	1701569058	30	1701710017	23
		1701572010	24	1701710017	259
		1701572010	259	1701710020	23
		1701572221	24	1701710020	259
24		1701572221	259	1701710040	23
24007	87	1701579221	25	1701710040	259
		1701579221	259	1701710060	23
		1701588058	25	1701710060	259
		1701588058	29	1701710080	23
		1701625010	22	1701710080	259
		1701625060	22	1701710400	23
		1701625400	22	1701710400	259
		1701625540	22	1701710540	23
		1701626010	22	1701710540	259
		1701626060	22	1701710909	23
		1701626400	22	1701710909	259
		1701626540	22	1701710992	23
		1701627060	23	1701710992	259
		1701627400	23	1701711003	24
		1701627540	23	1701711009	24
		1701672003	24	1701711010	24
		1701672009	24	1701711012	24

Artikelnummer	Seite	Artikelnummer	Seite	Artikelnummer	Seite
1701711020	24	179		1801622010	249
1701711040	24	1799021000	256	1801666010	251
1701711050	24			1801667010	251
1701711060	24			1801668010	252
1701711080	24	180		1801669010	252
1701711400	24	1800474010	252	1801696060	260
1701711909	24	1800474020	252	1809413040	260
1701712017	24	1800474040	252	1809413080	260
1701712540	24	1800474050	252	1809414040	260
1701712992	24	1800474221	252	1809414080	260
1701723060	24	1800475010	252	1809693060	260
1709008060	169	1800475020	252	1809693180	260
1709008400	169	1800475030	252	1809798010	249
1709013400	169	1800475040	252	1809798050	249
1709014060	169	1800475050	252		
1709014400	169	1800475210	252		
1709018058	25	1800475221	252		
1709018058	29	1800496010	250		
1709051060	22	1800496020	250		
1709051400	22	1800496040	250		
1709051540	22	1800496050	250		
1709054060	23	1800496221	250		
1709054400	23	1800497010	250		
1709054540	23	1800497020	250		
1709760010	170	1800497030	250		
1709760060	170	1800497040	250		
1709760400	170	1800497050	250		
1709763010	171	1800497210	250		
1709763060	171	1800497221	250		
1709763400	171	1800500020	251		
1709781010	171	1800500030	251		
1709781060	171	1800500040	251		
1709781400	171	1800500050	251		
1709785010	170	1800501020	251		
1709785060	170	1800502040	251		
1709785400	170	1800519050	249		
		1800519221	249		
		1800520050	249		
		1800520221	249		
171		1800798010	249		
1712000050	41	1800798050	249		
1712000400	41	1801565040	260		
1712000540	41	1801565060	260		
1712001050	41	1801565080	260		
1712001060	41	1801574011	249		
1712002050	41	1801574012	249		
1712002058	30	1801574013	249		
1712002058	41	1801574014	249		
1712003050	41	1801574018	249		
1712003058	30	1801574051	249		
1712003058	41	1801621020	249		
1712004058	30	1801621030	249		
1712004058	41	1801621040	249		
		1801621050	249		
		1801621080	249		



**DURABLE · Hunke & Jochheim GmbH & Co. KG**

Westfalenstraße 77-79 · 58636 Iserlohn
Postfach 1753 · 58634 Iserlohn
Telefon (02371) 662-0 · Telefax (02371) 662-221
durable@durable.de · www.durable.de

DURABLE Bezugsquellen

Es gibt viele Möglichkeiten die Produkte von DURABLE zu kaufen. Ob im Fachhandel, in Kaufhäusern, in Versandkatalogen oder auch direkt auf unserer Homepage, die auf Webshops registrierter Fachhändler verlinkt.

Nutzen Sie einfach unsere Volltextsuche auf www.durable.de und finden Sie Ihren Händler in der Nähe. Geben Sie den Anfang Ihrer Postleitzahl ein und Sie erhalten eine Liste unserer Vertriebspartner in diesem Postleitzahlenbereich.

INTERNATIONAL

DURABLE · Hunke & Jochheim GmbH & Co. KG
Westfalenstraße 77-79 · 58636 Iserlohn
P.O. Box 1753 · 58634 Iserlohn · Germany
Phone +49-2371-662-0 · Fax +49-2371-662-221
durable@durable.de · www.durable.eu

FR

DURABLE France S.A.S
Immeuble Le Tryalis · 9, rue de Rosny
93100 Montreuil
Téléphone : 01 48 12 10 90 · Télécopie : 01 48 55 05 09
durable@durable.fr · www.durable.fr

NL

DURABLE Nederland B.V.
Monierweg 3 · 7741 KV Coevorden
Tel. 0416 543 543 · Fax 0416 543 058
durable@durable.nl · www.durable.nl

PL

Biuro Obsługi Klienta DURABLE Polska
Al.Kasztanowa 10 · 72-005 Przeclaw
Tel: 091 432-40-70 · Fax: 091 432-40-83
bok@durable.pl
www.durable.pl

SE

DURABLE SCANDINAVIA AB
Fågelsångsvägen 4B · 186 42 Vallentuna
Box 4 · 186 21 Vallentuna
Telefon: 08 - 630 11 50 · Fax: 08 - 630 02 22
info@durable.se
www.durable.se

UK

DURABLE (UK) Ltd.
10 Nimrod Way, Wimborne, Dorset, BH21 7SH
Phone 01202 89 70 71 · Fax 01202 87 33 81
customeroperations@durable-uk.com
www.durable-uk.com

BE

DURABLE Belgium N.V./S.A.
Industriepark 14/101 · 9031 Gent-Drongen
Tel. 09/281 26 44 · Fax 09 281 26 29
durable@durable.be
www.durable.be

IT

DURABLE Italia S.R.L.
Via Dottor Pietro Greppi, 15/B · 23824 Dervio (LC)
Tel/Fax: 0341 807806
info@durable.it · www.durable.it

RU

Представительство компании DURABLE в России
123290, г. Москва,
ул. 2-я Магистральная, д. 14Г, бизнес-центр МЕЛА
Тел/Факс: +7 495 601-92-13
durable_russia@mail.ru · www.durable-russia.com

US

DURABLE Office Products Corp.
2475 S. Wolf Road · Des Plaines, IL 60018
Voice: 800-273-3118 / 847-787-0100
Fax: 847-787-0311
customerservice@durableofficeproducts.com
www.durable-north-america.com