



PRODUKTÜBERSICHT

ZEITERFASSUNGS-LÖSUNGEN



WILLKOMMEN BEI SAFESCAN

Sicher. Intelligent. Effizient.

Moderne Unternehmensführung erfordert eine sorgfältige Verwaltung, Kontrolle und Sicherheit des Firmenkapitals und Personals. Seit 2004 bietet Safescan bewährte Lösungen für den Bargeldverkehr in kleinen und mittelständischen Unternehmen in ganz Europa an. Safescan reagiert damit auf das erhöhte Aufkommen von Falschgeld nach der Einführung des Euro. Der Einsatz von Safescan Bargeldlösungen und Zeiterfassungssystemen hilft Unternehmen, intelligenter, effizienter und vor allem sicherer zu arbeiten. 100 %ige Genauigkeit, absolute Sorgenfreiheit.

Lösungen für den Bargeldverkehr von Safescan

Unsere bewährte Produktreihe an Banknotenprüfgeräten, Banknotenzählern, Münzzählern und -sortierern, sowie POS-Lösungen bietet eine außergewöhnliche Verlässlichkeit von unschätzbarem Wert. Dies gewährleisten bahnbrechende Innovationen wie Mehrpunkt-Authentifizierung, Geldwiegetechnik und Betragszählung. Und dies bestätigen nicht nur wir,

sondern auch die Europäische Zentralbank, die unsere Produkte halbjährlich testet und 100%ige Genauigkeit bestätigt.

Zeiterfassungslösungen von Safescan

Alle Produkte zur Zeiterfassung von Safescan setzen intelligente Technologien wie RFID und biometrische Fingerabdrucklesegeräte in Kombination mit einer Zeiterfassungssoftware ein, was eine detaillierte und flexible Berichterstattung ermöglicht. Ihr Unternehmen spart Geld bei der Registrierung der Arbeits- und Überstunden und bei der Abrechnung und profitiert von einer erhöhten Anwesenheit der Mitarbeiter.

Das Qualitätsversprechen von Safescan

Produkte von Safescan werden hinsichtlich der höchsten Standards für Qualität, Sicherheit und Verlässlichkeit gefertigt und verfügen über eine erweiterte Garantie von 3 Jahren*.

** Für ausgewählte Produkte von Safescan*

Firmengeschichte von Safescan

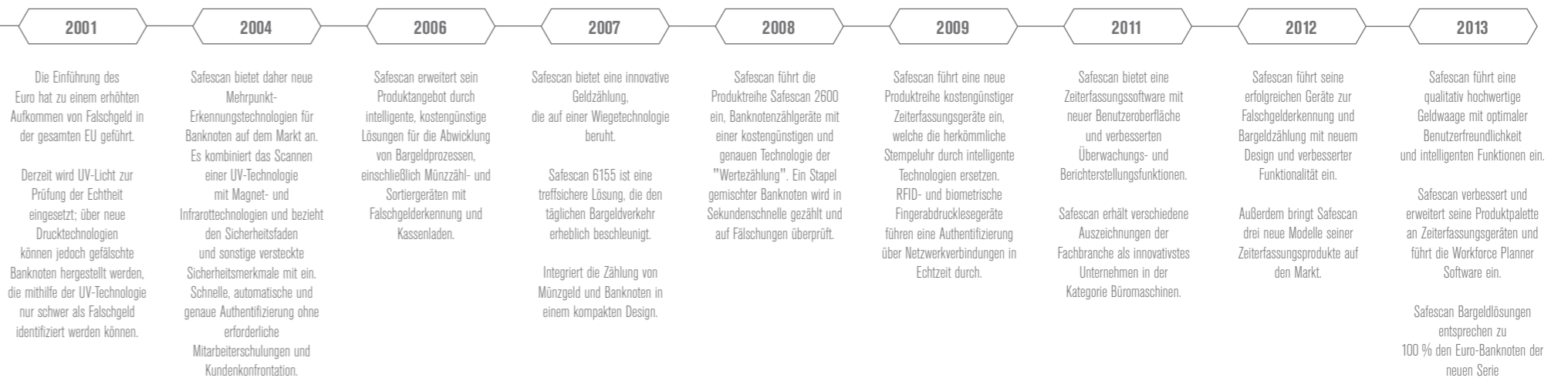

SAFESCAN ZEITERFASSUNGS-LÖSUNGEN

KOMFORTABLE, EINFACHE UND INTELLIGENTE SYSTEME FÜR EINE ERHÖHTE PRODUKTIVITÄT

Sie wollen Ihre Personalverwaltung optimieren, um die Gesamtbilanz Ihres Unternehmens zu verbessern? Erhöhen Sie die Produktivität und verkürzen Sie Verwaltungsaufgaben, indem Sie die Anwesenheit Ihrer Mitarbeiter mit Zeiterfassungslösungen von Safescan einfach, intelligent und sorgenfrei protokollieren.

Safescan Time Attendance bietet eine Reihe von Zeiterfassungslösungen mit modernem und zweckmäßigem Design, innovativen Technologien und funktionsreicher Software für eine verlässliche und übersichtliche Zeiterfassung und Verwaltung.

Die Zeiterfassungslösungen von Safescan bieten:

- Vielfältige Registrierungsmethoden: RFID-Ausweise, optische biometrische Fingerabdruckauthentifizierung, PIN-Codes oder eine Kombination verschiedener Methoden.
- Genaue und umfassende Protokollierung und Berichterstattung: Inklusive Safescan Time Attendance-Software für PCs.
- Die Verbindung über Netzwerkabel oder WLAN bietet einen Überblick über An- und Abwesenheiten in Echtzeit - auch auf verschiedenen Terminals.
- Einsetzbar von der kleinen Arbeitsgruppe bis zum Großunternehmen: Die angebotenen Lösungen unterstützen 500 bis 3.000 Benutzer und 30.000 bis 200.000 Protokolldateien.
- Mehrsprachiger Support: Installationsanleitung, Terminal und Software in lokaler Sprache. Einen Überblick über die verfügbaren Sprachen finden Sie im Überblick auf Seite 10 und 11.

SAFESCAN TA-965 / TA-960 / TA-920



SAFESCAN TA-965: Kabelloses RFID-Lesegerät und biometrisches Fingerabdrucklesegerät

SAFESCAN TA-960: Kabelloses biometrisches Fingerabdrucklesegerät

SAFESCAN TA-920: Kabelloses RFID-Lesegerät

FORTSCHRITTLICHE ECHTZEIT-LÖSUNGEN FÜR DIE ZEITERFASSUNG IN MITTELSTÄNDISCHEN BIS GROSSEN UNTERNEHMEN

Benötigen Sie für Ihr mittelständisches bis großes Unternehmen ein fortschrittliches Zeiterfassungssystem mit Berichterstellung in Echtzeit und benutzerfreundlichem grafischem Display? Die Serie Safescan TA-900 kombiniert ein innovatives Design mit fortschrittlichen Technologien und ermöglicht den flexiblen Einsatz von RFID-Ausweisen und biometrischen Fingerabdrucklesegeräten oder eine Kombination von beidem. Dank des integrierten WLAN kann das Terminal an jedem beliebigen Ort aufgestellt werden, weil keine Verkabelung mit dem Netzwerk vonnöten ist. Sie können sofort loslegen und starten, ohne dass Ihre Netzwerk-Infrastruktur geändert oder angepasst werden muss.

Auch für die Mitarbeiter ist die Verwendung denkbar einfach: Sie melden sich einfach mit einem RFID-Ausweis, ihrem Fingerabdruck oder mit beidem bei ihrer Ankunft an und beim Verlassen des Hauses wieder ab. Sie können Zeiterfassungssystem für temporäre Mitarbeiter oder andere

Arbeitsgruppen auch individuell anpassen.

Mit der intuitiven Safescan TA Software wird die Personalverwaltung einfach und flexibel und ist per Mausclick umgehend verfügbar. Sie benötigen einen maßgeschneiderten Bericht? Sie können auf umfassende Überwachungsprotokolle zugreifen und Berichte pro Mitarbeiter, Gruppe oder Zeitraum erstellen. Bei einem Notfall kann zudem über die Echtzeiterfassung schnell eine Liste der Personen ausgedruckt werden, die sich noch im Gebäude befinden. Wenn Sie eine noch detailliertere Personal-Zeiterfassung benötigen, können Sie über die Kodierungsfunktion der TA-900-Serie die Funktionstasten im Hinblick auf firmenspezifische Projekte oder Ereignisse programmieren. Dadurch können Sie Projektdetails zu den Arbeitsstunden Ihrer Mitarbeiter anzeigen oder beim Arzt oder auf Geschäftsreisen verbrachte Zeit protokollieren.

"Die programmierbaren Tasten des TA-965 ermöglichen uns eine noch detailliertere Zeiterfassung. Dies spart uns viel Zeit und Ressourcen."



Intuitive, vollfarbige Benutzeroberfläche



Registrieren Sie Zwischenfälle mit Arbeitscodes



Mit acht programmierbaren Funktionstasten

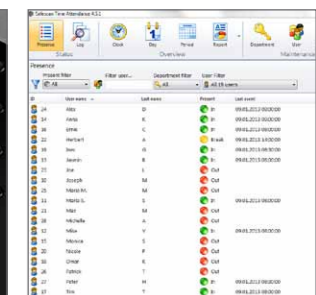

Echtzeit-Anwesenheitslisten durch kabellose Netzwerkverbindung

SAFESCAN TA-855 / TA-850 / TA-810



SAFESCAN TA-855: RFID-Lesegerät und biometrisches Fingerabdrucklesegerät

SAFESCAN TA-850: Biometrisches Fingerabdrucklesegerät

SAFESCAN TA-810: RFID-Lesegerät

ZEITERFASSUNGSLÖSUNGEN IN ECHTZEIT FÜR KLEINE BIS MITTELSTÄNDISCHE UNTERNEHMEN

Sie wünschen sich eine automatische Zeiterfassung, die komfortabel und zugleich flexibel ist? Die Produkte der Serie Safescan TA-800 kombinieren Funktionalität mit außergewöhnlicher Leistung.

Die Inbetriebnahme erfolgt schnell und zuverlässig über zwei Optionen der Zeiterfassung mithilfe von RFID-Ausweisen oder über Fingerabdruckleser. Der Administrator kann die gewünschte Methode für jeden Mitarbeiter individuell auswählen. Die Mitarbeiter registrieren ihre Ankunft und das Verlassen des Arbeitsplatzes über ein vernetztes Terminal der Serie TA-800. Dabei können mehrere Terminals an ein einziges Netzwerk angeschlossen werden. Die Mitarbeiterdaten (Anwesenheit, Abwesenheit oder Pause) können bei autorisiertem Zugriff direkt über die Netzwerkverbindung abgerufen und mithilfe der umfassenden Berichtsfunktionen der TA-Software von Safescan angezeigt, verwaltet und analysiert werden. Einen weiteren Vorteil bietet die Übersicht in Echtzeit, mit deren Hilfe im Notfall eine Liste derjenigen Personen ausgedruckt werden kann, die sich noch im Gebäude befinden. Dies dient dem zusätzlichen Schutz Ihrer Mitarbeiter.

"Über Safescan erhalten wir jederzeit einen einfachen und sofortigen Zugriff auf erfasste Zeitdaten und bleiben dabei flexibel."



Unterstützt verschiedene Terminals in einem Netzwerk

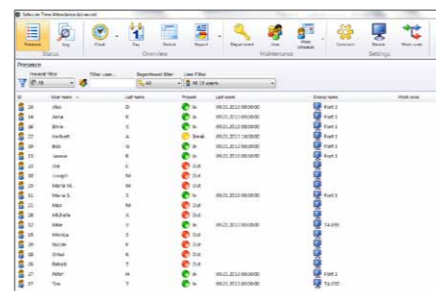

Echtzeit-Anwesenheitslisten durch Netzwerkverbindung

Weekly report									
Date:	09-10-2012	10-11-2012	11-12-2012	12-01-2013	01-02-2013	02-03-2013	03-04-2013	04-05-2013	05-06-2013
Employee:	John M	John M	John M	John M	John M	John M	John M	John M	John M
Department:	IT	IT	IT	IT	IT	IT	IT	IT	IT
Position:	System Administrator	System Administrator	System Administrator	System Administrator	System Administrator	System Administrator	System Administrator	System Administrator	System Administrator
Reporting hours:	168	168	168	168	168	168	168	168	168
Reporting hours of vacation:	0	0	0	0	0	0	0	0	0
Reporting hours of absence:	0	0	0	0	0	0	0	0	0
Reporting hours of overtime:	0	0	0	0	0	0	0	0	0
Reporting hours of sick leave:	0	0	0	0	0	0	0	0	0
Reporting hours of unpaid leave:	0	0	0	0	0	0	0	0	0
Reporting hours of other:	0	0	0	0	0	0	0	0	0
Reporting hours of total:	168	168	168	168	168	168	168	168	168

Erstellen täglicher, wöchentlicher, monatlicher, jährlicher und regelmäßiger Berichte pro Mitarbeiter oder Abteilung

SAFESCAN TA-655



"Mit dem Safescan TA-655 konnten wir das System in wenigen Minuten einrichten."

BEQUEME PLUG-AND-PLAY-LÖSUNG FÜR KLEINE UNTERNEHMEN UND ARBEITSGRUPPEN

Wenn Ihr Unternehmen von manuellen Stempeluhren auf automatisierte Systeme umstellen möchte, ist der Safescan TA-655 die richtige Lösung für Sie. Dank des Akkubetriebs und der einfachen Installation können Sie umgehend mit der automatischen Zeiterfassung durch den Safescan TA-655 beginnen. Er kann jederzeit an einem anderen Ort aufgestellt werden und ist somit die ideale Lösung für mobile Arbeitsgruppen oder kleine Unternehmen.

Unser TA-655 ist eine funktionsreiche Lösung mit der nötigen Flexibilität unterschiedlicher Registrierungsmethoden (per RFID-Ausweis oder Fingerabdruckleser). Die Arbeitszeitprotokolle des Personals können über eine USB-Verbindung vom TA-655 auf Ihren PC übertragen werden. Die Daten der Zeitüberwachung und Arbeitszeiten der Mitarbeiter können dann über die Safescan TA-Software überwacht, gespeichert und verwaltet werden, was eine umfassende Nachverfolgung und Auswertung ermöglicht.



Verbindung mit dem eigenen PC



Zeiterfassung per Fingerabdruck



Mit wiederaufladbarem Akku



Zeiterfassung per RFID-Ausweis

SAFESCAN TIME ATTENDANCE - ZEITERFASSUNGS SOFTWARE

VEREINFACHTE PERSONALVERWALTUNG AUFGRUND DETAILLIERTER BERICHTERSTELLUNG

Die Safescan Time Attendance (TA)-Software gilt für alle Zeiterfassungssysteme von Safescan. Die Software bietet eine integrierte Lösung für die Registrierung der Arbeitszeiten Ihrer Mitarbeiter, sowie eine außergewöhnlich intelligente Verwaltungs- und Auswertungsfunktion.

Die Safescan TA-Software lässt sich einfach unter Windows installieren und vereinfacht die Personalverwaltung durch eine Vielzahl an Funktionen einschließlich der folgenden:

- Umfassende Berichterstattungs-/ Auswertungs-Optionen
- Benutzerdefinierte Arbeits-/Projektcodes
- Anwesenheitsüberwachung in Echtzeit
- Mehrfach-Arbeitszeitpläne
- Berechnung der Überstunden
- Unterstützung vernetzter Terminals

Flexible Berichterstattungsoptionen

Speichert die Zeiterfassung und Daten aller Mitarbeiter für tägliche, wöchentliche, monatliche, jährliche und regelmäßige Berichte pro Mitarbeiter und/oder Abteilung. Diese können im PDF-Format direkt ausgedruckt werden oder als CSV-Datei ganz einfach in Abrechnungs- oder Verwaltungsprogramme importiert werden.

Verbessert und vereinfacht die Abrechnung und Verwaltung der Personaldaten

Verwalten Sie die geleisteten Arbeitszeiten

Ihrer Mitarbeiter ganz einfach über Arbeits- und Projektcodes. Die Mitarbeiter können über Projektcodes bestimmte Arbeitszeiten registrieren, was eine Projekt- und Abrechnungsverwaltung in Echtzeit ermöglicht. Über Arbeitscodes können außerdem bestimmte Aktivitäten wie Arztbesuche, Geschäftsreisen, Krankheitsfälle und sonstige Ereignisse protokolliert werden.

Sofortige Information über anwesende Mitarbeiter im Notfall

Greifen Sie bei einem Brand oder in anderen Notfällen direkt auf die Mitarbeiterprotokolle zu, und drücken Sie auf einen Mausklick eine Liste der Personen aus, die sich im Gebäude befinden.

Verwalten Sie unterschiedliche Arbeitspläne

Die Geschäftsleitung kann verschiedene Arbeitszeiten, Pausen und gearbeitete Stunden protokollieren und verfügt über Rundungsoptionen. Die gearbeiteten Stunden der Mitarbeiter werden mit den Arbeitsplänen in den Berichten verglichen,

wobei auch die angefallenen Überstunden aufgelistet werden.

Integrierter Netzwerkzugriff

Unterstützen Sie verschiedene Zeiterfassungsterminals in einem Netzwerk. Ein autorisierter Zugriff auf alle Mitarbeiterprotokolle und Anwesenheitslisten ermöglicht von jedem beliebigen Computer aus einen sofortigen Überblick über protokollierte Zeiten, Überstunden und Arbeitscodes in Echtzeit. Interagiert mit Terminals der Serien Safescan TA-800 und TA-900.

Verwalten von Mitarbeiterinformationen

Die Safescan TA-Software ist Ihre Lösung für eine Personalverwaltung, die die Produktivität Ihrer Mitarbeiter erhöht und Kosten senkt. Sie sieht die Verwaltung einer unbegrenzten Mitarbeiteranzahl vor und dient zusätzlich als erweiterte Mitarbeiterdatenbank.

Die Safescan TA-Software kann mit allen Zeiterfassungsterminals von Safescan zusammenarbeiten.

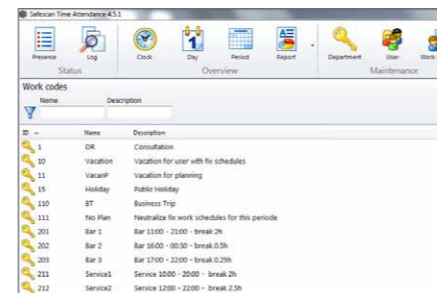

Benutzerdefinierte Arbeitscodes



Erweiterte Mitarbeiterdatenbank

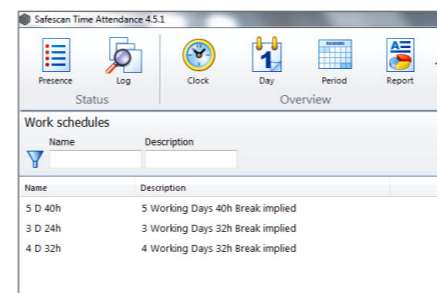

Einrichten mehrerer Arbeitspläne

SAFESCAN WORKFORCE PLANNER SOFTWARE

Sie wünschen sich maximale Kontrollmöglichkeiten bei der Zeitplanung Ihres Unternehmens? Dann ist Safescan Workforce Planner die beste Lösung für Sie. Workforce Planner ist die umfangreichere Version der im Lieferumfang Ihres Safescan Zeiterfassungssystems mitgelieferten Software. Sie bietet Ihnen verschiedene Zusatzoptionen für eine bessere Personalverwaltung.

Vollständige Bürozeitenplanung

Sie können beispielsweise eine vollständige Bürozeitenplanung einführen, die die vorzeitige Planung für jeden Mitarbeiter oder jede Abteilung übernimmt. Workforce Planner registriert und identifiziert dann genau und deutlich, ob die tatsächlich gearbeiteten Stunden mit der Planung übereinstimmen. Die vorzeitige Planung kann dann pro Tag, Monat oder Jahr erfolgen. Es ist auch möglich, bestimmte Ereignisse zu berücksichtigen, die für die Planung wichtig sind, wie beispielsweise Feiertage oder sonstige Tage, an denen andere Arbeitszeiten gelten. Außerdem können sogar alle offiziellen Feiertage eines Landes über die Safescan-Software heruntergeladen werden, sodass Ihre Planung automatisch synchronisiert wird.

Maximale Transparenz

Workforce Planner besticht durch eine maximale Transparenz. Alle Überprüfungen werden deutlich grafisch dargestellt. Über Farbcodierungen ist sofort erkennbar, ob die

Planung und die tatsächlich gearbeiteten Stunden übereinstimmen. Wenn die Planung einen Fehler aufweist, weil sich ein Mitarbeiter z.B. falsch an- und abgemeldet hat, wird sofort ein grafischer Bericht erstellt.

Einfache Planung mit Arbeitscodes

Es besteht die Möglichkeit, wie mit der Time Attendance Software, Arbeitscodes zu erstellen. Diese sind vor allem dann wichtig, wenn Ihre Mitarbeiter an verschiedenen Projekten arbeiten. Sie können sich über bestimmte, ihnen zugewiesene Arbeitscodes an- oder abmelden. Die Arbeitscodes können jedoch auch verwendet werden, um Arztbesuche, Geschäftsreisen, Krankheitsfälle oder sonstige, vom Administrator definierte, Ereignisse zu protokollieren. Weil die verschiedenen, farblich codierten Arbeitscodes per Drag-and-Drop den Mitarbeitern zugeordnet werden können, ist im Handumdrehen eine umfassende Übersicht erstellt. Dies eignet sich vor allem für 24-Stunden-Schichten im Umfeld von

Produktionen oder Hotels. Workforce Planner funktioniert mit allen Zeiterfassungsprodukten von Safescan (TA-655, TA-810, TA-850, TA-855, TA-920, TA-960 und TA-965). Wenn Sie Workforce Planner als Aktualisierung installieren, werden alle vorhandenen Details automatisch gespeichert.

TA-Produkte, die mit einem Netzwerkanschluss ausgestattet sind (TA-810, TA-850, TA-855, TA-920, TA-960 und TA-965), ermöglichen eine Anzeige der Anwesenheit des Personals in Echtzeit. Bei Bränden oder in sonstigen Notfällen kann mit einem Mausklick ein Bericht ausgedruckt werden. Alle registrierten Zeiten und Arbeitspläne werden automatisch gesichert, sodass kein Risiko besteht, aufgrund von Strom- oder Computerausfällen Daten zu verlieren.



Erweiterte Benutzerdatenbank einschließlich Feiertagen und jährlichem Arbeitskonto



Deutliche monatliche Übersicht im Raster

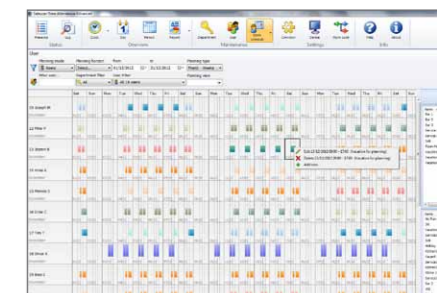

Urlaubs- und Schichtplanung per Drag-and-Drop



SAFESCAN TA-655

Verwalten von Benutzerdaten und Zeitprotokollen (An- und Abwesenheit)

3-Zoll-LCD-Bildschirm

Bis zu 500 Benutzer

Bis zu 30.000 Protokolldateien

Anmeldung per Fingerabdruck und RFID-Ausweis

Inklusive USB-Kabel für Datenupload auf den Computer

Mit wiederaufladbarem Akku für den Einsatz an unterschiedlichen Orten

Eigenständige Einheit, ohne dass eine Installation erforderlich wird

Mobiler Einsatz an verschiedenen Orten

Terminal und Software in elf Sprachen: EN, DE, FR, IT, ES, PT, NL, CZ, SK, HU, PL

Inklusive Safescan Time Attendance-Software für unbegrenzte Benutzeranzahl

Datenexport in Excel und Personalverwaltungsprogramme (CSV-Format)

SAFESCAN TA-810

Verwalten von Benutzerdaten und Zeitprotokollen (An-, Abwesenheit, Pausen)

3-Zoll-LCD-Bildschirm

Bis zu 1.800 Benutzer

Bis zu 50.000 Protokolldateien

Anmeldung per RFID-Ausweis

Mit TCP/IP-Ethernet-Port und USB-Anschluss

Option der zweifachen Authentifizierung

Anwesenheit-/Brandbericht in Echtzeit

Unterstützung mehrerer Terminals

Terminal und Software in elf Sprachen: EN, DE, FR, IT, ES, PT, NL, CZ, SK, HU, PL

Inklusive Safescan Time Attendance-Software für unbegrenzte Benutzeranzahl

Datenexport in Excel und Personalverwaltungsprogramme (CSV-Format)

SAFESCAN TA-850

Verwalten von Benutzerdaten und Zeitprotokollen (An-, Abwesenheit, Pausen)

3-Zoll-LCD-Bildschirm

Bis zu 2.200 Benutzer

Bis zu 80.000 Protokolldateien

Anmeldung per Fingerabdruck

Mit TCP/IP-Ethernet-Port und USB-Anschluss

Option der zweifachen Authentifizierung

Anwesenheit-/Brandbericht in Echtzeit

Unterstützung mehrerer Terminals

Terminal und Software in elf Sprachen: EN, DE, FR, IT, ES, PT, NL, CZ, SK, HU, PL

Inklusive Safescan Time Attendance-Software für unbegrenzte Benutzeranzahl

Datenexport in Excel und Personalverwaltungsprogramme (CSV-Format)

SAFESCAN TA-855

Verwalten von Benutzerdaten und Zeitprotokollen (An-, Abwesenheit, Pausen)

3-Zoll-LCD-Bildschirm

Bis zu 2.200 Benutzer

Bis zu 80.000 Protokolldateien

Anmeldung per Fingerabdruck und RFID-Ausweis

Mit TCP/IP-Ethernet-Port und USB-Anschluss

Option der zweifachen Authentifizierung

Anwesenheit-/Brandbericht in Echtzeit

Unterstützung mehrerer Terminals

Terminal und Software in elf Sprachen: EN, DE, FR, IT, ES, PT, NL, CZ, SK, HU, PL

Inklusive Safescan Time Attendance-Software für unbegrenzte Benutzeranzahl

Datenexport in Excel und Personalverwaltungsprogramme (CSV-Format)

SAFESCAN TA-920

Verwalten von Benutzerdaten und Zeitprotokollen (Anwesenheit, Abwesenheit, Pausen)

3,5-Zoll-TFT-Bildschirm mit intuitiver grafischer Benutzeroberfläche

Einfache Navigation und Funktionstasten

Bis zu 3.000 Benutzer

Bis zu 200.000 Protokolldateien

Anmeldung per RFID-Ausweis

Mit TCP/IP-Ethernet-Port, Wifi-Modul und USB-Anschluss

Option der zweifachen Authentifizierung

Anwesenheit-/Brandbericht in Echtzeit

Unterstützung mehrerer Terminals

Terminal und Software in elf Sprachen: EN, DE, FR, IT, ES, PT, NL, CZ, SK, HU, PL

Inklusive Safescan Time Attendance-Software für unbegrenzte Benutzeranzahl

Datenexport in Excel und Personalverwaltungsprogramme (CSV-Format)



SAFESCAN TA-960

Verwalten von Benutzerdaten und Zeitprotokollen (Anwesenheit, Abwesenheit, Pausen)

3,5-Zoll-TFT-Bildschirm mit intuitiver grafischer Benutzeroberfläche

Einfache Navigation und Funktionstasten

Bis zu 3.000 Benutzer

Bis zu 200.000 Protokolldateien

Anmeldung per Fingerabdruck

Mit TCP/IP-Ethernet-Port, Wifi-Modul und USB-Anschluss

Option der zweifachen Authentifizierung

Anwesenheit-/Brandbericht in Echtzeit

Unterstützung mehrerer Terminals

Terminal und Software in elf Sprachen: EN, DE, FR, IT, ES, PT, NL, CZ, SK, HU, PL

Inklusive Safescan Time Attendance-Software für unbegrenzte Benutzeranzahl

Datenexport in Excel und Personalverwaltungsprogramme (CSV-Format)

SAFESCAN TA-965

Verwalten von Benutzerdaten und Zeitprotokollen (Anwesenheit, Abwesenheit, Pausen)

3,5-Zoll-TFT-Bildschirm mit intuitiver grafischer Benutzeroberfläche

Einfache Navigation und Funktionstasten

Bis zu 3.000 Benutzer

Bis zu 200.000 Protokolldateien

Anmeldung per Fingerabdruck und RFID-Ausweis

Mit TCP/IP-Ethernet-Port, Wifi-Modul und USB-Anschluss

Option der zweifachen Authentifizierung

Anwesenheit-/Brandbericht in Echtzeit

Unterstützung mehrerer Terminals

Terminal und Software in elf Sprachen: EN, DE, FR, IT, ES, PT, NL, CZ, SK, HU, PL

Inklusive Safescan Time Attendance-Software für unbegrenzte Benutzeranzahl

Datenexport in Excel und Personalverwaltungsprogramme (CSV-Format)

SAFESCAN TIME ATTENDANCE SOFTWARE

Berichte pro Abteilung/Mitarbeiter

Überstundenberichte

Vielseitiger Arbeitsplan (Pausen, Arbeitsstunden) mit Rundungsoptionen

Projekt-/Arbeitscodes und Ereignisse (Urlaub, Arztbesuch, Krankheit usw.)

Erweiterte und unbegrenzte Mitarbeiterdatenbank

Brandbericht/Anwesenheitsüberblick in Echtzeit

Unterstützung für mehrere Terminals

Buchungszeiten manuell hinzufügen und bearbeiten

Berechnung der Arbeits- und Überstunden

Windows XP, Vista, 7, 8, Server 2003/2008

Datenexport in Excel und Personalverwaltungsprogramme (CSV-Format), E-Mail

Inklusive Safescan Time Attendance-Software für unbegrenzte Benutzeranzahl

Datenexport in Excel und Personalverwaltungsprogramme (CSV-Format)

SAFESCAN WORKFORCE PLANNER

Berichte pro Abteilung/Mitarbeiter, einschließlich vorzeitigem Verlassen und zu spätem Erscheinen

Überstundenberichte einschließlich Abgleichoption

Vielseitiger Arbeitsplan (Pausen, Arbeitsstunden) mit Rundungsoptionen

Projekt-/Arbeitscodes und Ereignisse (Urlaub, Arztbesuch, Krankheit usw.) mit Farbcodierung

Erweiterte und unbegrenzte Mitarbeiterdatenbank, einschließlich Urlaubskonto und jährlichem Arbeitszeitkonto

Brandbericht/Anwesenheitsüberblick in Echtzeit

Unterstützung für mehrere Terminals

Buchungszeiten manuell hinzufügen und bearbeiten

Berechnung der Arbeits- und Überstunden

Windows XP, Vista, 7, 8, Server 2003/2008

Datenexport in Excel und Personalverwaltungsprogramme (CSV-Format), E-Mail

Überblick über alle Anwesenheitsprotokolle in der Rasteranzeige

Einfache Planung per Drag-and-Drop

24-Stunden-Schichtplanung

SAFESCAN RF-100

Universeller 125kHz RFID-Ausweis

Für alle Safescan TA-Modelle, außer TA-850, TA-960

Ein Satz beinhaltet 25 Ausweise



SAFESCAN RF-110

Universeller 125kHz RFID-Schlüsselanhänger

Für alle Safescan TA-Modelle, außer TA-850, TA-960

Satz beinhaltet 25 Schlüsselanhänger



Aluminiumstraat 65
2718 RB Zoetermeer
Niederlande
T. +31 (0)79 3631170
E. info@safescan.com
www.safescan.com