

# NOTFALLMEDIZIN



10-Punkt Fixiersystem	739f, 803	Blue Line Beatmungsbeutel	710	Ersatzschirm Gesichtsschutz	785
<b>A</b>		Blutstillung	792ff	Ersatzventil VACQ Blue	743
Abdeckhaube für Evakuierungsstuhl	790	Brillen Labor	784f	Erste Hilfe Augenspülung	778ff
Abdeckhaube für Korbtrage	748	Burnshield Brandwundenversorgung	774ff	Erste Hilfe Koffer	759ff, 770
Absaugbehälter	731	Burnshield Rettungsdecken	775	Erste Hilfe Rucksack	752f, 800f
Absaugkatheter	730	<b>C</b>		Erste Hilfe Set	771
Absaugpumpe	730f	Carrier	749, 804	Erste Hilfe Station	778
Absaugsysteme	731	Cervikalstütze	742	Erste Hilfe Tasche	754, 758, 769, 794, 798ff
Absaugung LifeBOX	756	Chest Seal	795	Erste Hilfe Verbandschranke	788
Absaugunterbrecher	731	Chirurgische Koniotomie	721	Euro Schaufeltrage	745
Adapter Absaugkatheter	730	Clear Line Beatmungsbeutel	709, 711	Evakuierungsstuhl	790
AED Defibrillator	734f	CMP Tasche	800f	Evakuierungstrage	805
Airway Breezer Guedeltuben	712f	Cold Blade LED Set	723	Evakuierungstuch	805
Aktive Wärmedecke	773	Cold Blade Set	723, 725	<b>F</b>	
Aluminium Feldbett	810	Combat Tourniquet	794	Fadenziehset	797
Aluminium Klemmbrett	767	Combi Carrier Schaufeltrage	746	Fahrgestell Krankentrage	749, 804
Aluminium Koffer	763ff	Combi Carrier Schlaufengurte	739ff, 803	Faltenschlauch	712
Aluminium Krankentrage	749	Combistar Notfallkoffer	759	FAP Tasche	798
Aluminium Schaufeltrage	744f	<b>D</b>		Fast Responder	796
Aluminium Schienen	806	Decken	750	Feinstaubfiltermaske	786f
AMP-Rucksack	800f	Defibrillator	734f	Feldbetten	810
Ampullarium	755	Dekompressionsnadel	796	FFP Masken	786f
Anästhesie Masken	711	Deskmate Saunders	768	Filter für Atemschutz	777
Angiocath	796	Diagnostikleuchte	808	Filtermasken	786f
Anti-Schock-Hose	807	Diagnostik LifeBOX	756	Fingerpulsoximeter	733
Armschienen	736, 738	Diffusor für Taschenlampe	809	Fingersensorclip	732
Atemschutz	777, 786f	DIN Trage	749	Fingertip	731
Aufbewahrungstaschen	755ff	Doppelfiltermaske	777	First Aid	769
Augenflasche	782	Dreiecktücher	737	Fixiergurte	742
Augenspray	779	Druckminderer	752, 757, 762f	Formularhalter	767f
Augenspülbox	783	Duracell Batterien	722, 726f, 729	Foxtrot Litter Krankentrage	805
Augenspülflasche	779, 781ff	<b>E</b>		Füllsortiment CFR	801
<b>B</b>		Easycare Kit Burnshield	776	Füllsortiment IFAK	798
Babybeatmungsbeutel	709, 711	E-Bone Splint	738, 806	Füllsortiment MLP Beintasche	799
Backpack Notfallrucksack	752f	Edelstahl Kaltlichtspatel	722ff	Fußabsaugpumpe	731
Bakterienfilter	709	Edelstahl Laryngoskopspatel	722ff	<b>G</b>	
Bandagen	791, 793	Einführungsmandrin	717	Gänsegurgel	712
Batteriegriff für Laryngoskop	722, 726f, 729	Einmal Beissblock	718	Gesichtsmaske Burnshield	775
Batteriegriff für Laryngoskop Kaltlicht	722, 726	Einmal Guedeltuben	712f	Gesichtsmasken	785
Batteriegriff für Laryngoskop Warmlicht	727, 729	Einmal Nasopharyngealtuben	715	Gestell für Krankentrage	749, 804
Batterien	722, 726f, 729	Einweg Behälter	731	GGVS ARD Koffer Gas Plus	777
Batterien für AED	735	Einweg Kaltlichtspatel	724ff	Guedeltuben	712f
Batterien für Laryngoskop	722, 726f, 729	Einweg Laryngoskopgriff Kaltlicht	722, 726	Gummimundkeil	714
Beatmung LifeBOX	757	Einweg Laryngoskopgriff Warmlicht	727, 729	Gürteltasche Plum Augenspülflasche	781
Beatmungsbeutel	709ff	Einweg Peep Ventil	712	Gurte Tragestuhl	747
Beatmungsfolie Quick Breezer	714	Einweg Warmlichtspatel	728f	Gurtspinne	739f, 803
Beatmungsmasken	710f, 713	Elektrische Absaugpumpe	731	Gurtsysteme Schleifkorbtrage	748
Beatmungstubus	718	Elektroden für AED	735	Gurtsysteme Spineboard	739ff, 803
Beckenschlinge	737, 803	Elektroden für ZOLL	735	<b>H</b>	
Behälter VACQ Breezer	730	Endlos Narkoseschlauch	712	Halbmaske Polimask	777
Beifixierung	741	Endo Breezer Endotrachealtuben	716f	Handabsaugpumpe	730
Beinschienen	736, 738, 806	Endo Stylet	717	Head-Fix Kopffixierung	740, 744, 746, 803
Beintasche	799	Endotrachealtuben	716f	Hemo-Fiber Bandagen	791
Beissblock	718	Endotrachealtubenhalter	716	Hemo-Fiber Kompressen	791
Bergetuch	739, 805	Ergon Komforttrage	745	Hitzeschutzdecke	751
Bezug für Kissen	750	Ersatzfingersensorclip	732	Hydrogel Burnshield	774
Biopsienadeln	797	Ersatzfüllung Notfalltaschen	798f, 801	Hypothermieschutz	773
Blast Bandage	793	Ersatzlampe Halogen	722, 726		
		Ersatz O2-Flasche	752, 757, 762f		

**I**

IFAK Füllsortiment	798
Illinois-Biopsiekanülen	797
Immobilisation LifeBOX	756
Infusion LifeBOX	757
Infusionsset	796f
Intraossäre Infusion	796
Intraossärkanüle	796
Intraossärset	796f
Intubation LifeBOX	756

**J**

Junior Notfalltasche	753f
----------------------	------

**K**

Kälteschutzdecke	751
Kaltlicht Kunststoffspatel	726
Kaltlicht Laryngoskop Set	725f
Kaltlichtspatel	722ff
Kassetten Klemmbrett	767
Kissen	751
Kissenbezug	750
Klemmbrett	767f
Koffer Beatmungsbeutel	712
Koffer Max Case	766
Kombi Trauma Kit Burnshield	776
Kompressen	791
Kompressen Burnshield	775
Koniotomiebesteck	720
Koniotomieset	721
Kopffixierung	740, 744, 746, 803
Kopfkissen mit Fixierschlaufen	751
Korbtrage	748
Korsett	742, 773
Krankentrage	745, 748f, 804f
Kunststoff Koffer	759ff
Kunststoff Spatel	726ff

**L**

Labor Brillen	784
Lampen	722, 726
Laryngoskope	722ff
Laryngoskopgriff Kaltlicht	722, 726
Laryngoskopgriff Warmlicht	727, 729
Laryngoskopspatel	722ff
Laryngoskopspatel Kaltlicht	722ff
Laryngoskopspatel Warmlicht	726ff
Larynxmaske	718
Larynxtube	718f
LED Laryngoskopgriff Kaltlicht	722, 726
LED Rettungskorsett	742
LED Taschenlampe	808
Leg Fix Beifixierung	741
Leichenhülle	810
LifeBOX Notfallkoffer	759ff
LifeBOX Notfalltasche	752ff
LifeBOX Retainer	756f
LifeBOX Rucksäcke	752f
LifeBOX Taschen	754, 758
Lifeguard Ambulanzdecke	751
Lifeguard Krankentrage	804
Lifeguard Notfall Sauerstofftasche	758

Lifeguard Pocket Breezer	713
Lifeguard Sanitätsschrank	788f
Lifeguard Schutzbrillen	784f
Lifeguard Spineboard	739ff, 802
Lifeguard Splintschienen	738, 806
Lifeguard Taschen	754
Lifeguard Vakuummattatze	743
Lifetime Akku Absaugpumpe	731
Lithium Batterie	735
L-Mast Anti-Schock-Hose	807
LTD Streckeschiene	807
Luftkammerschienen	736

**M**

Mark-I Notfallkoffer	759
Mat Tourniquet	737, 794
Max Case	766
Mechanische Absaugpumpe	731
Mehrbereichsfilter	777
Micro Pflasterbox	771
Micro Reiseset	771
Micro Set	771
Micro Verbrennungsset	771
Micro Zeckenset	771
Minitrach II Set	720
MLP Beintasche	799
MMP Rucksack	800
Modultaschen	755ff
MPL Bergetuch	805
Mullbinden	792
Multi Trauma Bandage	792
Mundkeil	714

**N**

Nachfüllpackung QuickClean	779
Nackenstütze	742
Narkose- und Befeuchterschlauch	712
Nasopharyngealtuben	715
Non Woven Dreieckstuch	737
Notfall Absaugpumpe	731
Notfall Aufbewahrungstaschen	755
Notfall Beatmungsbeutel	709ff
Notfall Beatmungsmaske	711
Notfall Defibrillator	734f
Notfall Koffer	759ff, 770, 777
Notfall Rucksack	752f, 800f
Notfall Schaufeltrage	744f
Notfall Tasche	754, 758, 769, 794, 798ff
Notfall Zubehör	755, 776
Notizbrett	767f
Nylonseil Schleifkorbtrage	748

**O**

O2-Flaschen	757, 762f
Oleas Bandage	792

**P**

Partikelfilter	777
Patientendecke	750f
Patientenkissen	751
Patientenkissenbezug	750
Patientenstuhl	747

Patiententrage	745, 749, 804f
Patiententragegelenke	750
Patriot Cervikalstütze	742
Peep Ventil	712
Pflaster	771, 778
Pflasterbox Micro	771
Pflaster Reiseset	771
Pflasterspender	771f, 779
Plum Artikel	772, 778ff, 783
Plum Augenspülung	778ff
Pocket Breezer	713
Poli-Mask	777
Pulsoximeter	732f
PVC Luftwulstmasken	710
PVC Masken	710

**Q**

Quick Breezer Beatmungsfolie	714
QuickClean Wundreinigungstücher	779f
QuickCool Verbrennungsgel	780
QuickFix Pflaster	772, 778f
QuickSafe	780
QuickSafe Basic Erste Hilfe Station	778
QuickSafe Box	778
QuickStop Wundschnellverband	780
Quicktrach	720

**R**

Rapid Four-Step	721
Ready-Heat Wärmedecke	773
Ready-Heat Wärmeweste	773
Reanimationsbrett	715
Reiseset Micro	771
Reiseset Pflaster	771
Reparaturkit für Vakuummattatze	743
Resc-Q-Assist Erste Hilfe Koffer	770
Responder Beckenschlinge	737
Responder Kit Burnshield	776
Responder Tourniquet	737
RESQ Blade	722ff
RESQ Blanket	751
RESQ Board Reanimationsbrett	715
RESQ Breezer Beatmungsbeutel	709ff
RESQ Chair	747
RESQ Meter Pulsoximeter	732f
RESQ Pillow	751
Retainersystem	754ff
Rettungsbrett	715, 740f, 802
Rettungsdecke Burnshield	775
Rettungsdecken	751, 773, 775
Rettungskorsett	742
Rettungsschere	806f
Rettungstuch	739
Robin Safety Boy Scheren	806
Rolltasche blau	729
Rucksack	800f

<b>S</b>				<b>Z</b>	
Safety Klemmbrett	767	Tragestuhl	747	Zeckenset Micro	771
Sanitätsschrank	788f	Transportboxen	766	Zentraler Zugang	796
Sauerstoffdruckminderer	752, 757, 762f	Transportkoffer Beatmungsbeutel	712	Zervikalstütze	742
Sauerstoffflaschen	752, 757, 762f	Transportstuhl	747, 790	ZOLL AED	734f
Sauerstoffgeräte	757, 762f	Transporttasche	745	Zubehör Absaugpumpe	731
Sauerstoff LifeBOX	757	Trans-S Bergetuch	739	Zubehör AED	735
Sauerstoff Zubehör	752, 757, 762f	Trauma Bandage	792	Zubehör Blue Line Beatmungsbeutel	710
Saunders Klemmbrett	767f	Treppenstuhl	747	Zubehör Defibrillator	735
Schaufeltrage	744ff	Tubus	715, 718f	Zubehör Korbtrage	748
Scheren	806	<b>U</b>		Zubehör Krankentrage	745, 749, 804
Schienenmaterial	736, 738, 806f	Ulmer Koffer	762f	Zubehör Schaufeltrage	739ff, 744f, 803
Schlaufengurte	739ff, 803	Ultrabasket	748	Zubehör Schleifkorbtrage	748
Schleifkorbtrage	748	Universalnotfallschienen	738, 806	Zubehör Spineboard	739ff, 803
Schnellbandage	736	UV-LED Taschenlampe	809	Zubehör Taktische Taschenlampen	809
Schreibunterlagen	767f	<b>V</b>		Zubehör Tragestuhl	747
Schutzbekleidung	785	VACQ Blue	743	Zubehör VACQ Blue	743
Schutzbrillen	784f	VACQ Breezer	730	Zubehör VACQ Breezer	730
Schutzhülle Krankentrage	749	Vakuumhandpumpe	743	Zubehör ZOLL AED	735
Schutzkoffer	777	Vakuummatratze	743		
Schutzmasken	786f	Vascular-Check Kombinationsgerät	732		
Schutzschirm	785	Ventil für Pocket Breezer	713		
SEL Bergetuch	805	Verbandmaterial LifeBOX	757		
Seldinger Koniotomieset	721	Verbandschere	807		
Silikonbeatmungsbeutel	711	Verbandschrank	788		
Silikonmaske	711	Verbandtücher	737		
Slimmate Saunders	767f	Verbrauchsmaterial LifeBOX	756		
Sof TT-W	794	Verbrennungsset Micro	771		
Sonnenbrand Versorgung	774f	Viskose Dreieckstuch	737		
Spanngurte für Sauerstoffflaschen	757, 762f	<b>W</b>			
Spatel für Laryngoskope	722ff	Wandhalterung AED	735		
Speed Clip Gurtsystem	739, 741	Wandhalterung Evakuierungsstuhl	790		
Spezialkanüle	721, 796	Wandhalterung Plum	779		
Spezialschere	806	Wandhalterung Schaufeltragen	745		
Spineboard	739ff, 745f, 802	Wandschrank	788f		
Sternalpunktions-Kanülen	797	Wandstation Plum	772, 779, 781, 783		
Streckeschiene	807	Wärmedecke	773		
Surgicric	721	Wärmeweste	773		
<b>T</b>		Warmlicht Batteriegriff	728f		
TacShears	807	Warmlichtspatel	726ff		
Taktische Taschenlampen	808f	Wirbelsäulenbrett	740f, 802		
Tasche für Laryngoskop	729	Workmate Saunders	768		
Tasche für Sauerstoffflaschen	758	Wundabdeckung	792f		
Tasche für SEL Bergetuch	805	Wundverschlussstreifen	795		
Tasche für Vakuummatratze	743	<b>X</b>			
Taschenlampen	808f	XXL-Gurtsystem Spineboard	739f		
Taschenmaske	713	<b>Y</b>			
TCP Tasche	794	Yankauer Katheter	730		
Thermokorsett	773				
T-Holder	716				
Thorax Drainage	796				
Thorax Thermokorsett	773				
Thorax Verschlusspflaster	795				
Tourniquet	737, 794				
T-POD Combat Beckenschlinge	803				
T-POD Responder Beckenschlinge	737, 803				
Trage	746, 805				
Tragelaken	750				
Tragenauflage	750				
Tragenfahrgestell	749, 804				



**RESQ-BREEZER**  
BEATMUNGSBEUTEL

**ECO CLEAR LINE ► BEATMUNGSBEUTEL**

Einweg-Beatmungsbeutel aus PVC im Set mit Luftwulstmaske, O<sub>2</sub>-Reservoir; Ventil und O<sub>2</sub>-Leitung.

- Maske mit anatomischem Fingergrif
- Ansätze entsprechen der ISO-Norm
- Latexfrei
- Einzeln im Beutel verpackt

**CLEAR LINE**

	<b>Erwachsene</b>	<b>Kinder</b>	<b>Babies</b>
Material Korpus	E5 03010-S PVC	E5 03020-S PVC	E5 03030-S PVC
Volumen	1600 ml	550 ml	280 ml
Desinfizierbar/Autoclavierbar	Nein	Nein	Nein
Überdruckventil	60 cm H <sub>2</sub> O	40 cm H <sub>2</sub> O	40 cm H <sub>2</sub> O

Type	Maske	Volumen	VE	REF	Preis VE
Erwachsene	Gr. 5	1600 ml	1 Set	<b>E5 03010-S</b>	
Kinder	Gr. 3	550 ml	1 Set	<b>E5 03020-S</b>	
Babies	Gr. 0	280 ml	1 Set	<b>E5 03030-S</b>	



**BAKTERIENFILTER**

Dieser Filter wurde für den Gebrauch mit Anästhesie- oder Beatmungsgeräten konzipiert, um den Patienten vor Bakterien zu schützen. Er kann aber auch ideal zum Schutz des Notfallbeatmungsbeutels dienen, indem er zwischen Maske und Beutel eingesetzt wird. Das ausgeatmete Gemisch wird gefiltert und läßt den Beutel bakterienfrei.

Der Standardansatz von 22 und 15 mm paßt auf alle Geräte und Zubehör.

Einzelgewicht = 38 g

Bakterienfiltration = 99,999 %

Type	Volumen	VE	REF	Preis VE
Bakterienfilter	60 ml	1 Stück	<b>N1 1944</b>	



## RESQ-BREEZER BEATMUNGSBEUTEL

### BLUE LINE ► BEATMUNGSBEUTEL

Wiederverwendbarer PVC-Beatmungsbeutel im Set, mit je 2 Luftwulstmasken, O<sub>2</sub>-Reservoir, Ventil und O<sub>2</sub>-Leitung.

- Maske mit anatomischem Fingergrip
- Ansätze entsprechen der ISO-Norm
- Desinfizierbar/Gassterilisierbar
- Latexfrei
- Einzeln im Beutel verpackt.

### BLUE LINE

	Erwachsene	Kinder	Babies
	E5 02010-ST	E5 02020-ST	E5 02030-ST
Material Korpus	PVC	PVC	PVC
Volumen	1600 ml	550 ml	280 ml
Desinfizierbar/Gassterilisierbar	Ja	Ja	Ja
Überdruckventil	60 cm H <sub>2</sub> O	40 cm H <sub>2</sub> O	40 cm H <sub>2</sub> O

Type	Volumen	Maske	VE	REF	Preis VE
Erwachsene	1600 ml	Gr. 3+5	1 Stück	<b>E5 02010-ST</b>	
Kinder	550 ml	Gr. 1+3	1 Stück	<b>E5 02020-ST</b>	
Babies	280 ml	Gr. 0+1	1 Stück	<b>E5 02030-ST</b>	



## RESQ-BREEZER BEATMUNGSBEUTEL

### RESQ-BREEZER

#### ► PVC LUFTWULSTMASKEN MIT VENTIL

Mit transparentem Dom, zur freien Sicht und zur guten Überwachung des Patienten. Das aufblasbare Kissen mit dem Ventil ermöglicht eine individuelle Härteeinstellung. Es paßt sich optimal an die Gesichtskonturen des Patienten an und bringt so absolute Dichtigkeit. Durch die normierten 22 mm bzw. 15 mm Anschlüsse paßt die Maske in jedes Narkose-Set. Sie eignet sich so ideal als Ergänzung zum Beatmungsbeutel, bei Inhalations-Therapien oder zur Anästhesie.

Die Masken sind für die Befestigung mit Kopfriemen vorbereitet. Der dafür vorgesehene Hakenring läßt sich bei Nichtbedarf leicht entfernen.  
Einzeln verpackt, nicht autoclavierbar.

Type	VE	REF	Preis VE
Größe 0	1 Stück	<b>N1 1940</b>	
Größe 1	1 Stück	<b>N1 1941</b>	
Größe 2	1 Stück	<b>N1 1942</b>	
Größe 3	1 Stück	<b>N1 1943</b>	
Größe 4	1 Stück	<b>N1 19444</b>	
Größe 5	1 Stück	<b>N1 1945</b>	



**RESQ-BREEZER**  
BEATMUNGSBEUTEL

**ECO SILICONE LINE ▶ BEATMUNGSBEUTEL**

Wiederverwendbarer Silikon-Beatmungsbeutel im Set, mit Maske, O<sub>2</sub>-Reservoir, Ventil und O<sub>2</sub>-Leitung.

- Latexfreier Economy Beatmungsbeutel
- Desinfizierbar und Autoklavierbar bis 134 °C
- Einzeln im Beutel verpackt

ECO SILICONE LINE	Erwachsene	Kinder	Babies
	E5 0301-S	E5 0302-S	E5 0303-S
Material Korpus	Silikon	Silikon	Silikon
Volumen	1600 ml	550 ml	280 ml
Desinfizierbar/Autoclavierbar	Ja	Ja	Ja
Überdruckventil	60 cm H <sub>2</sub> O	40 cm H <sub>2</sub> O	40 cm H <sub>2</sub> O

Type	Maske	Volumen	VE	REF	Preis VE
Erwachsene	Gr. 5	1600 ml	1 Stück	<b>E5 0301-S</b>	
Kinder	Gr. 3	550 ml	1 Stück	<b>E5 0302-S</b>	
Babies	Gr. 1	280 ml	1 Stück	<b>E5 0303-S</b>	

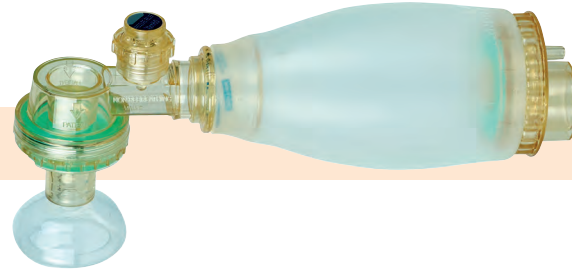

**RESQ-BREEZER**  
BEATMUNGSBEUTEL

**RESQ-BREEZER SILICONE LINE**

**▶ EINTEILIGE SILIKONMASKE MIT LIPPENWULST**

Besonders leicht zu reinigen, autoklavierbar bis 134 °C. Erlaubt eine wesentlich leichtere Reinigung durch einteiliges Design mit kleinerem Totraum und besserem Durchfluss. Erhältlich in den Größen 3, 4 und 5.



Type	VE	REF	Preis VE
Größe 3 Kinder	1 Stück	<b>N1 003</b>	
Größe 4 Kinder	1 Stück	<b>N1 004</b>	
Größe 5 Erwachsene	1 Stück	<b>N1 005</b>	

**RESQ-BREEZER**  
BEATMUNGSBEUTEL

**RESQ-BREEZER SILICONE LINE**

**▶ DREITEILIGE BEATMUNGSMASKE**

Autoclavierbar bis 121 °C



Type	VE	REF	Preis VE
Größe 3 Kinder	1 Stück	<b>E5 005</b>	
Größe 4 Kinder	1 Stück	<b>E5 0051</b>	
Größe 5 Erwachsene	1 Stück	<b>E5 006</b>	

**RESQ-BREEZER**  
BEATMUNGSBEUTEL

**RESQ-BREEZER SILICONE LINE**

**▶ EINTEILIGE BEATMUNGSMASKE**

Autoclavierbar bis 121 °C.



Type	VE	REF	Preis VE
Größe 0 Babies	1 Stück	<b>E5 002</b>	
Größe 1 Babies/Kinder	1 Stück	<b>E5 003</b>	
Größe 2 Kinder	1 Stück	<b>E5 004</b>	



### TRANSPORTKOFFER

Besteht aus kräftigem Kunststoff, transparent, leer  
Größe: 340 x 145 x 135 mm.

Type	VE	REF	Preis VE
Transportkoffer	1 Stück	<b>E5 017GU</b>	

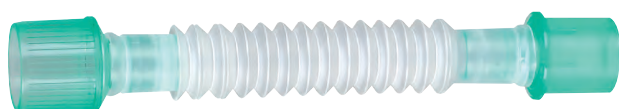

### GÄNSEGURGEL SUPER-SET VERSTELLBAR

Intersurgical Super-Set Gänsegurgeln sind durch das „Ziehharmonika-Design“ in beliebige Positionen einstellbar. Das ermöglicht eine Einstellung des Totraumes von 15-36 ml und einer Längeneinstellung von 70 bis 150 mm.  
Mit Adapter 22AD/15ID.

Type	VE	REF	Preis VE
Gänsegurgel Super-Set, verstellbar	1 Stück	<b>H7 3504</b>	



### EINWEG PEEP-VENTIL SETS

Komplett mit Adapter zum Aufsetzen auf das Patientenventil. Nicht autoklavierbar, für den Einmalgebrauch.

Type	cm H <sub>2</sub> O	VE	REF	Preis VE
Einweg Peep Ventil für Erwachsene, blau	5 - 20	1 Stück	<b>E5 20142</b>	



### NARKOSE- UND BEFEUCHTERSCHLAUCH

Transparenter Schlauch auf Rolle, trennbar alle 40 cm. Passend für 22 mm Normanschlüsse, d. h. für jeden Einsatzbereich verwendbar. Ideal für Inhalation, Intensivpflege und Narkose.  
Rolle = 50 m, Rollenspender entspricht der DS/ISO NORM 5367.

Type	Länge	VE	REF	Preis VE
Faltenschlauch	50 m	1 Rolle	<b>F5 1201</b>	



### AIRWAY-BREEZER

#### AIRWAY BREEZER GUEDELTUBEN SET

Bestehend aus je 1 Guedel-Tubus  
Größe: 000, 00, 0, 1, 2, 3, 4, 5. Unsteril, farbcodiert

Type	VE	REF	Preis VE
Guedeltuben - Set, farbcodiert, mit Box	1 Set	<b>I7 GT-BOX</b>	
Guedeltuben - Set, farbcodiert, lose im Polybeutel (ohne Abbildung)	1 Set	<b>I7 SET</b>	





## POCKET-BREEZER

### POCKET BREEZER

Die faltbare Taschenmaske, ein Sicherheitsatemspender für Lebensretter. Das Mundstück hat zwei Sicherheitsfunktionen: einen Bakterienfilter und ein Einwegventil. Dadurch kommt es nicht zur Infektionsgefahr beim Atemspenden durch die Ventilreinigung zwischen Mundstück und Luftkissenmaske.

In sich selbst faltbare, gut anpaßbare Luftwulstmaske mit Fixierband. Jetzt noch sicherer mit zusätzlichem Filter.

Verpackt in der praktischen Lifeguard Pocket-Box mit einem Paar Vinyl-Handschuhe zum persönlichen Schutz des Retters.



Type	VE	REF	Preis VE
Pocket Breezer, komplett	1 Stück	<b>N4 2050</b>	
Pocket Breezer Ersatzfilter	1 Stück	<b>N4 2051</b>	
Pocket Breezer Ersatzventil	1 Stück	<b>N4 2050V</b>	



## AIRWAY-BREEZER

### AIRWAY BREEZER EINMAL GUEDELTUBEN

Aus flexiblem, semi-transparentem Kunststoff, mit farbcodiertem Beißschutz. Einzeln, steril verpackt.

Größe	Farbcode	UK	VE	REF	Preis VE
000	pink	600 Stück	50 Stück	<b>17 S000</b>	
00	blau	600 Stück	50 Stück	<b>17 S00</b>	
0	schwarz	600 Stück	50 Stück	<b>17 S0</b>	
1	weiß	600 Stück	50 Stück	<b>17 S1</b>	
2	grün	600 Stück	50 Stück	<b>17 S2</b>	
3	gelb	600 Stück	50 Stück	<b>17 S3</b>	
4	rot	600 Stück	50 Stück	<b>17 S4</b>	
5	orange	600 Stück	50 Stück	<b>17 S5</b>	



## QUICK-BREEZER

### QUICK BREEZER BEATMUNGSFOLIE

#### Die schnelle Sofortbeatmung

Beatmungsfolie mit Mundstück und Ausatem-Ventil. In schützender, stabiler Dose oder im Soft-Case fertig gefüllt, mit Kette. So klein, daß sie am Autoschlüssel zu tragen ist.

Type	VE	REF	Preis VE
Beatmungsfolie in Dose	1 Stück	<b>N4 4051</b>	
Beatmungsfolie im Soft-Case	1 Stück	<b>N4 4052</b>	
Beatmungsfolie im Beutel	1 Stück	<b>N4 4050</b>	



## QUICK-BREEZER

### QUICK BREEZER ECO BEATMUNGSFOLIE

#### Die schnelle Sofortbeatmung

Als einfache Beatmungsfolie ohne Mundstück, zum Schutz von Helfern und Patienten. Die einfache Folie im Alu-Aufreißbeutel gibt:

- Sicherheit und Hygiene bei der Atemspende (Mund-zu-Mund oder Mund-zu-Nase)
- Einfachste Handhabung durch Kurzanleitung
- Besonders platzsparend

Type	VE	REF	Preis VE
Quick-Breezer ECO Beatmungsfolie in Alublister, ohne Mundstück	1 Stück	<b>N4 4000</b>	



### LIFEGUARD MUNDKEIL

Aus blauem Gummi, konisch.

Type	Maße	VE	REF	Preis VE
Mundkeil	85 x 24 x 17 mm	1 Stück	<b>I7 610000</b>	



## RESQ-BOARD

### RESQ-BOARD

für den Einsatz bei Reanimation und der endotrachealen Intubation.

- Die anatomisch geformte Kopfmulde sorgt für die richtige Positionierung bei der Herzdruckmassage und hält den Kopf in überstreckter Position.
- Die Oberseite ist leicht angerauht, um ein Verrutschen zu vermeiden.
- Die glatte Unterseite ermöglicht ein rasches Unterschieben unter den Patienten.
- Das RESQ-Board ist aus robustem Polyäthylen, sehr stabil und trotzdem leicht.

Technische Daten:

Länge:	600 mm
Breite:	420 mm
Höhe:	60 mm
Max. Belastbarkeit:	150 kg
Gewicht:	2 kg

Type	VE	REF	Preis VE
RESQ-Board	1 Stück	<b>N1 RB70000</b>	



### NASOSAFE NASOPHARYNGEALTUBUS

NasoSafe ist eine Innovation bei den Nasopharyngealtuben. Sein Drehgriffstück eliminiert das Risiko, dass der Tubus zu weit oder ganz eingeführt werden kann und dass bei gleichzeitiger Maximierung des Patientenkomforts.

NasoSafe sind ideal, wenn ein oraler Zugang nicht möglich ist und geben auch die Möglichkeit der nasotrachealen Absaugung. Die Farbcodierung der Griffstücke dient der leichteren Identifizierung der Größe und hilft somit bei der Auswahl des richtigen Absaugkatheters. Seine abgerundete Spitze und seine Flexibilität schützt den Patienten vor Verletzungen während der Intubation.

Einzel steril verpackt.

Farbe	Charr.	Außen-Ø	Innen-Ø	VE	REF	Preis VE
dunkelgrün	20	7,00 mm	4,00 mm	10 Stück	<b>I7 038-95-004</b>	
dunkelgrün	22	7,50 mm	4,50 mm	10 Stück	<b>I7 038-95-045</b>	
schwarz	24	8,00 mm	5,00 mm	10 Stück	<b>I7 038-95-005</b>	
schwarz	26	8,50 mm	5,50 mm	10 Stück	<b>I7 038-95-055</b>	
grün	26	9,00 mm	6,00 mm	10 Stück	<b>I7 038-95-006</b>	
grün	28	9,50 mm	6,50 mm	10 Stück	<b>I7 038-95-065</b>	
orange	30	10,00 mm	7,00 mm	10 Stück	<b>I7 038-95-007</b>	
orange	32	10,50 mm	7,50 mm	10 Stück	<b>I7 038-95-075</b>	
dunkelrot	34	11,00 mm	8,00 mm	10 Stück	<b>I7 038-95-008</b>	
dunkelrot	36	11,50 mm	8,50 mm	10 Stück	<b>I7 038-95-085</b>	
lila	38	13,00 mm	9,00 mm	10 Stück	<b>I7 038-95-009</b>	

### NASOCLEAR NASOPHARYNGEALTUBUS

Einmal Nasopharyngealtuben, einzeln steril verpackt, mit Größenkennzeichnung auf dem Tubus zur besseren Identifizierung. Der Konnektor verhindert, dass der Tubus ungewollt zu weit oder ganz eingeführt werden kann. Hergestellt aus medizinischem PVC.

Charr.	Außen-Ø	Innen-Ø	VE	REF	Preis VE
20	7,00 mm	4,00 mm	10 Stück	<b>I7 038-95-004C</b>	
24	8,00 mm	5,00 mm	10 Stück	<b>I7 038-95-005C</b>	
26	9,00 mm	6,00 mm	10 Stück	<b>I7 038-95-006C</b>	
30	10,00 mm	7,00 mm	10 Stück	<b>I7 038-95-007C</b>	
34	11,00 mm	8,00 mm	10 Stück	<b>I7 038-95-008C</b>	
38	13,00 mm	9,00 mm	10 Stück	<b>I7 038-95-009C</b>	



## ENDO-BREEZER

Die glasklaren Einmal-Endotrachealtuben Endo Breezer sind sowohl für den kurz- als auch mittelfristigen Einsatz konzipiert. Die besondere Form des Ballons vermeidet Nekrosen. Natürlich mit Kontraststreifen, automatischem Federventil, Kontrollballon und Konnektor.

### ENDO BREEZER ENDOTRACHEALTUBEN

#### ► UNIVERSALMODELL MIT BALLON

Aus medizinischem PVC, mit Universaldruck-Manschette, Kontrollcuff, aufgesetzter Normkonnektor, nasal und oral verwendbar.

Mit durchgehendem Kontrast-Röntgenstreifen, für kurze und mittelfristige Beatmungsdauer.

- Schonende Magill-Spitze, Murphy-Auge
- Besonders dünnwandige und flexible Tubus-Manschetten
- Prüfballon mit Chargenaufdruck
- Einzeln steril verpackt
- Mit Kontraststreifen über die ganze Tubuslänge
- Mit bereits aufgesetztem Normkonnektor
- Auch für die nasale Intubation geeignet

Charr.	Außen-Ø	Innen-Ø	PZN	VE	REF	Preis VE
CH 12	4,3 mm	3,0 mm	04472032	10 Stück	<b>N2 10730</b>	
CH 14	4,9 mm	3,5 mm	04472049	10 Stück	<b>N2 10735</b>	
CH 16	5,5 mm	4,0 mm	04472055	10 Stück	<b>N2 10740</b>	
CH 18	6,2 mm	4,5 mm	04472061	10 Stück	<b>N2 10745</b>	
CH 20	6,9 mm	5,0 mm	04472078	10 Stück	<b>N2 10750</b>	
CH 22	7,5 mm	5,5 mm	04472084	10 Stück	<b>N2 10755</b>	
CH 24	8,2 mm	6,0 mm	04472090	10 Stück	<b>N2 10760</b>	
CH 26	8,8 mm	6,5 mm	04472109	10 Stück	<b>N2 10765</b>	
CH 28	9,6 mm	7,0 mm	04472115	10 Stück	<b>N2 10770</b>	
CH 30	10,0 mm	7,5 mm	04472121	10 Stück	<b>N2 10775</b>	
CH 32	10,7 mm	8,0 mm	04472138	10 Stück	<b>N2 10780</b>	
CH 34	11,3 mm	8,5 mm	04472144	10 Stück	<b>N2 10785</b>	
CH 36	12,0 mm	9,0 mm	04472150	10 Stück	<b>N2 10790</b>	
CH 38	12,7 mm	9,5 mm	04472167	10 Stück	<b>N2 10795</b>	
CH 40	13,3 mm	10,0 mm	04472173	10 Stück	<b>N2 107100</b>	

## ENDO-BREEZER

### ENDO BREEZER ENDOTRACHEALTUBEN

#### ► UNIVERSALMODELL OHNE BALLON

- Tuben ohne Ballon, mit Murphy-Auge
- Mit abgerundeter Magill-Spitze und Tiefenmarkierung
- Einzeln steril

Charr.	Außen-Ø	Innen-Ø	PZN	VE	REF	Preis VE
CH 08	2,9 mm	2,0 mm	04472196	10 Stück	<b>N2 11120</b>	
CH 10	3,6 mm	2,5 mm	04472204	10 Stück	<b>N2 11125</b>	
CH 12	4,3 mm	3,0 mm	04472210	10 Stück	<b>N2 11130</b>	
CH 14	4,9 mm	3,5 mm	04472227	10 Stück	<b>N2 11135</b>	
CH 16	5,6 mm	4,0 mm	04472233	10 Stück	<b>N2 11140</b>	
CH 18	6,2 mm	4,5 mm	04472256	10 Stück	<b>N2 11145</b>	
CH 20	6,9 mm	5,0 mm	04472262	10 Stück	<b>N2 11150</b>	
CH 22	7,5 mm	5,5 mm	04472279	10 Stück	<b>N2 11155</b>	
CH 24	8,2 mm	6,0 mm	04472285	10 Stück	<b>N2 11160</b>	



### LIFEGUARD T-HOLDER ENDOTRACHEALTUBEN-FIXIERUNG

Der T-Holder erfüllt die höchsten Ansprüche für professionelle Einsätze.

Eine Universalgröße für die Anwendung bei Kindern und Erwachsenen. Das umständliche und zeitaufwendige Fixieren mit Pflastern etc. entfällt.

- Einfach in der Anwendung
- Mit Klettband
- Mit Beißschutz
- Paßt auf alle T-Tuben und Larynxmasken



Type	VE	REF	Preis VE
T-Holder	1 Stück	<b>N2 9500</b>	



## ENDO-STYLET

### ENDO-STYLET EINFÜHRUNGSMANDRIN

Flexible Einführungsmandrins für die Endotrachealkatheter.  
Einzel, steril verpackt. Packung = 20 Stück.

Charr. / für Ø	VE	REF	Preis VE
CH 06 / 2,5 - 3,5 mm Ø	1 Stück	<b>N2 02423</b>	
CH 10 / 4,0 - 5,0 mm Ø	1 Stück	<b>N2 02433</b>	
CH 14 / 5,5 - 10,0 mm Ø	1 Stück	<b>N2 02443</b>	

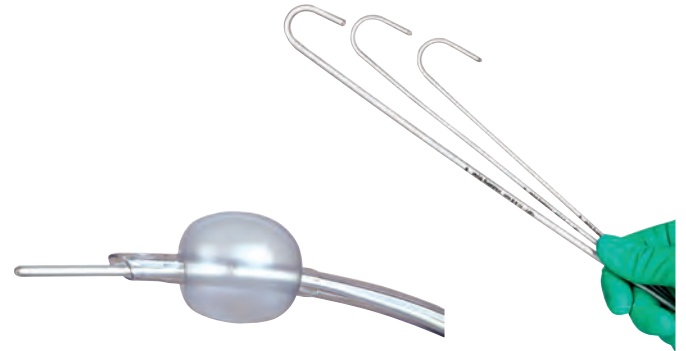

## ENDO-BREEZER

### ENDO BREEZER SET ► OHNE CUFF

Endotrachealtubus, einzeln, steril im Peel-Pack abgepackt, **ohne Cuff** mit integriertem Einweg-Einführungsmandrin.

Charr.	Außen-Ø	Innen-Ø	VE	REF	Preis VE
CH 10	3,6 mm	2,5 mm	10 Stück	<b>N2 11125IM</b>	
CH 12	4,3 mm	3,0 mm	10 Stück	<b>N2 11130IM</b>	
CH 14	4,9 mm	3,5 mm	10 Stück	<b>N2 11135IM</b>	
CH 16	5,6 mm	4,0 mm	10 Stück	<b>N2 11140IM</b>	
CH 18	6,2 mm	4,5 mm	10 Stück	<b>N2 11145IM</b>	
CH 20	6,9 mm	5,0 mm	10 Stück	<b>N2 11150IM</b>	



## ENDO-BREEZER

### ENDO BREEZER SET

Endotrachealtubus mit integriertem Einweg-Einführungsmandrin und 10 ml Blockerspritze 3-teilig, Luer-Lock, einzeln, steril im Peel-Pack abgepackt.

- Tuben mit Ballon
- Mit besonders abgerundeter Magill-Spitze und Tiefenmarkierung
- Mit Murphy-Auge für zusätzliche Sicherheit.

Charr.	Außen-Ø	Innen-Ø	VE	REF	Preis VE
CH 20	6,9 mm	5,0 mm	10 Stück	<b>N2 10750IMS</b>	
CH 22	7,5 mm	5,5 mm	10 Stück	<b>N2 10755IMS</b>	
CH 24	8,2 mm	6,0 mm	10 Stück	<b>N2 10760IMS</b>	
CH 26	8,7 mm	6,5 mm	10 Stück	<b>N2 10765IMS</b>	
CH 28	9,3 mm	7,0 mm	10 Stück	<b>N2 10770IMS</b>	
CH 30	10,0 mm	7,5 mm	10 Stück	<b>N2 10775IMS</b>	
CH 32	10,7 mm	8,0 mm	10 Stück	<b>N2 10780IMS</b>	
CH 34	11,3 mm	8,5 mm	10 Stück	<b>N2 10785IMS</b>	
CH 36	12,0 mm	9,0 mm	10 Stück	<b>N2 10790IMS</b>	



## PORTEX® SILIKON LARYNX MASKE

Hygienisch unbedenkliches Einwegprodukt

- Material & Design gewährleisten ein Höchstmaß an Komfort, Funktionalität und Sicherheit
- Zeitgemäß – einzeln steril verpackt
- Erhältlich in 5 Größen für Kinder und Erwachsene
- Transparentes Material, Atraumatisches Design
- 15 mm Konnektor zum Anschluss an das Narkose-System
- Der Blue Line Röntgenkontraststreifen am Tubus garantiert eine korrekte Ausrichtung
- Einzeln steril verpackt, zum einmaligen Gebrauch, senkt das Risiko von Kreuzinfektionen und reduziert die Reinigungs-/Sterilisationskosten

Type	Größe	Außen-Ø	Innen-Ø	VE	REF	Preis VE
Kleinkinder/Kinder	10-20 kg	9,5 mm	7,0 mm	1 Stück	<b>N2 100222200</b>	
Kinder	20-30 kg	11,0 mm	9,0 mm	1 Stück	<b>N2 100222250</b>	
Kinder	30-50 kg	12,1 mm	10,2 mm	1 Stück	<b>N2 100222300</b>	
Erwachsene	50-70 kg	12,1 mm	10,1 mm	1 Stück	<b>N2 100222400</b>	
Erwachsene	70-100 kg	15,0 mm	11,5 mm	1 Stück	<b>N2 100222500</b>	

## LARYNX-TUBUS LTS-D SETS

Der Larynx-Tubus ist ein supraglottischer Luftweg für die Anwendung in der Allgemeinanästhesie unter spontaner oder positiver Druckbeatmung. Im Notfall ist es ein ideales Hilfsmittel zur Atemwegssicherung beim schwierigen Atemweg, als alternative Technik zur Maskenbeatmung und endotrachealen Intubation.

Doppellumiger Tubus mit Drainagekanal zum Einmalgebrauch, einzeln steril verpackt

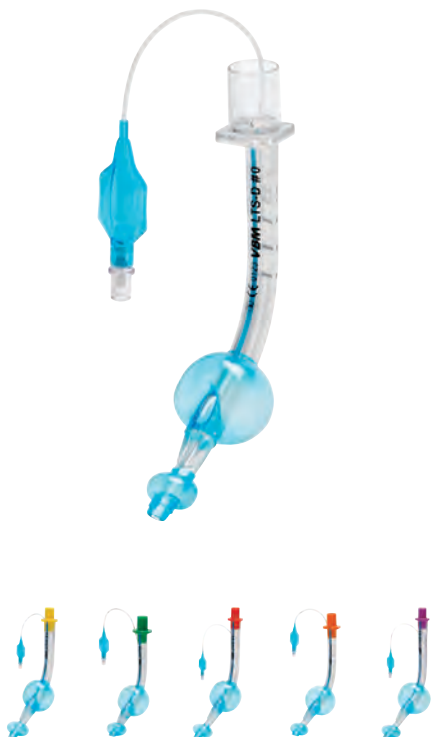

Type	Farbcode	Größe	VE	REF	Preis VE
<b>Larynx-Tubus LTS-D, 10er-Sets</b>					
Erwachsene < 155 cm	gelb	3	10 Sets	<b>I7 32-06-003-1</b>	
Erwachsene 155 - 180 cm	rot	4	10 Sets	<b>I7 32-06-004-1</b>	
Erwachsene > 180 cm	violett	5	10 Sets	<b>I7 32-06-005-1</b>	
Neugeborene < 5 kg	transparent	0	10 Sets	<b>I7 32-06-000-1</b>	
Babies 5 - 12 kg	weiß	1	10 Sets	<b>I7 32-06-001-1</b>	
Kinder 12 - 25 kg	grün	2	10 Sets	<b>I7 32-06-002-1</b>	
Kinder 125 - 150 cm	orange	2.5	10 Sets	<b>I7 32-06-025-1</b>	
<b>Larynx-Tubus LTS-D, Einzelset, mit farbcodierter Spritze</b>					
Erwachsene < 155 cm	gelb	3	1 Set	<b>I7 32-06-103-1</b>	
Erwachsene 155 - 180 cm	rot	4	1 Set	<b>I7 32-06-104-1</b>	
Erwachsene > 180 cm	violett	5	1 Set	<b>I7 32-06-105-1</b>	
Neugeborene < 5 kg	transparent	0	1 Set	<b>I7 32-06-100-1</b>	
Babies 5 - 12 kg	weiß	1	1 Set	<b>I7 32-06-101-1</b>	
Kinder 12 - 25 kg	grün	2	1 Set	<b>I7 32-06-102-1</b>	
Kinder 125 - 150 cm	orange	2.5	1 Set	<b>I7 32-06-125-1</b>	

## BEISSBLOCK

Orale Tubusfixierung für ET Tuben, Larynx-Tuben und Larynx-Masken, zum Einmalgebrauch, steril, mit elastischem Halsband.



Größe	Type	VE	REF	Preis VE
4	für ET-Tuben 6,5 - 8 mm, Larynx-Maske 2, 2,5	20 Stück	<b>I7 40-66-040-1</b>	
5	für ET-Tuben 8,5 - 11 mm, Larynx-Tubus 2, 2,5	20 Stück	<b>I7 40-66-050-1</b>	
6	für Larynx-Tubus 3, 4, 5, Larynxmaske 3, 4, 5	20 Stück	<b>I7 40-66-060-1</b>	

## LARYNX-TUBUS LTS-D ► NOTFALLSET

Set verschiedene großer LTS-D (für Erwachsene und Kinder), inkl. farbcodierter Spritze.



Type	Größe	VE	REF	Preis VE
Larynx-Tubus LTS-D Set	Set: Größen 3, 4, 5	1 Set	<b>I7 32-06-209-1</b>	
Larynx-Tubus LTS-D Set	Set: Größen 0, 1, 2, 2,5	1 Set	<b>I7 32-06-309-1</b>	



**INTUBATIONS-LARYNX-TUBUS ILTS-D SETS**

Der Intubations-Larynx-Tubus iLTS-D, als 3. Generation supraglottischer Atemwegshilfen, vereint alle wesentlichen Eigenschaften zur Schaffung und Sicherung des Atemwegs: Ventilation, Drainagekanal und Intubation.

Nur 2 Kombi-Größen decken alle Patienten ≥ 125 cm ab. Anwendung und Indikationen stützen sich auf langjährige Erfahrungen mit dem Standard Larynx-Tubus.

Type	Größe	VE	REF	Preis VE
<b>Intubations-Larynx-Tubus iLTS-D &gt; 10er Sets</b>				
Patienten 125 - 155 cm	2.5 / 3	10 Sets	<b>I7 32-08-023-1</b>	
Patienten > 155 cm	4 / 5	10 Sets	<b>I7 32-08-045-1</b>	
<b>Intubations-Larynx-Tubus iLTS-D &gt; Einzelset, inkl. Spritze</b>				
Patienten 125 - 155 cm	2.5 / 3	1 Set	<b>I7 32-08-123-1</b>	
Patienten > 155 cm	4 / 5	1 Set	<b>I7 32-08-145-1</b>	



**INTUBATIONS-LARYNX-TUBUS ILTS-D**

**► INTUBATIONS-SET**

**INKL. ET TUBE**

Der Intubations-Larynx-Tubus iLTS-D, als 3. Generation supraglottischer Atemwegshilfen, vereint alle wesentlichen Eigenschaften zur Schaffung und Sicherung des Atemwegs: Ventilation, Drainagekanal und Intubation.

Nur 2 Kombi-Größen decken alle Patienten ≥ 125cm ab. Anwendung und Indikationen stützen sich auf langjährige Erfahrungen mit dem Standard Larynx-Tubus.

Bestehend aus: 1 x iLTS-D, 1 x ET Tubus mit Stabilisator, 1 x Spritze

Type	Größe	VE	REF	Preis VE
Patienten 125 - 155 cm	2.5 / 3	1 Set	<b>I7 32-08-309-1</b>	
Patienten > 155 cm	4 / 5	1 Set	<b>I7 32-08-209-1</b>	



**INTUBATIONS-LARYNX-TUBUS ILTS-D**

**► ET TUBUS MIT STABILISATOR**

Zur Verwendung mit dem iLTS-D für eine endotracheale Intubation. Zum Einmalgebrauch, steril.

Type	Größe	VE	REF	Preis VE
Für iLTS-D Größe 2.5/3	5,5 mm	10 Stück	<b>I7 31-40-055-1</b>	
Für iLTS-D Größe 4/5	7,5 mm	10 Stück	<b>I7 31-40-075-1</b>	



### QUICK-TRACH I KONIOTOMIE BESTECK

Das sterile Koniotomie-Besteck mit anatomisch geformter Kanüle. Für die einfache und schnelle Methode, einen Luftweg herzustellen, sorgt für ausreichende Belüftung mit Atembeutel, Mund oder konventionellem Atemgerät. Die konische Nadelspitze ermöglicht ein Einführen ohne vorhergehende Inzession, die leichtläufige Spitze erlaubt eine sichere Identifikation für das Erreichen der Trachea. Der Stopper verhindert ein zu tiefes Eindringen. An den 15 mm-Anschluss kann entweder direkt oder mittels Verbindungsschlauch ein Beatmungsbeutel oder Beatmungsgerät angeschlossen werden. Die Fixierungsplatte garantiert sichere Fixierung mittels des beigefügten Schaumstoffhalsbandes. Lieferung mit Schaumstoffhalsband, Spritze und Verbindungsschlauch.

Type	Innen-Ø	VE	REF	Preis VE
Babies, in Blisterverpackung	1,5 mm	1 Stück	<b>N2 3004015</b>	
Kinder, in Blisterverpackung	2 mm	1 Stück	<b>N2 3004002</b>	
Kinder, im Kunststoffrohr, in Blisterverpackung	2 mm	1 Stück	<b>N2 3004902</b>	
Erwachsene, in Blisterverpackung	4 mm	1 Stück	<b>N2 3004004</b>	
Erwachsene, im Kunststoffrohr, in Blisterverpackung	4 mm	1 Stück	<b>N2 3004904</b>	



### QUICK-TRACH II KONIOTOMIE BESTECK

Koniotomiebesteck für die perkutane Koniotomie. Das Quicktrach II bietet einen Sicherheitsclip, der das Verschieben der Metallnadel aus der Kanüle verhindert. Zudem ist das Quicktrach II mit einem Cuff ausgestattet, der eine effiziente Beatmung mit Aspirationschutz ermöglicht.

Type	Innen-Ø	VE	REF	Preis VE
Erwachsene, in Blisterverpackung	4 mm	1 Stück	<b>N2 3010004</b>	
Erwachsene, im Kunststoffrohr	4 mm	1 Stück	<b>N2 3010904</b>	



### MINITRACH II SET

Ideal für die Tracheotomie in der Notfallmedizin:

- Kontinuierlicher Zugang zur Trachea. Keine Notwendigkeit einer Intubation oder Tracheostomie
- Minimal invasiv. Keine Sedierung des Patienten notwendig während der Entfernung des Sputums. Schnelle Wundheilung mit minimaler Vernarbung.
- Beibehaltung natürlicher Mechanismen wie Spontanatmung, Sprechen, Husten, Erwärmung & Befeuchtung der Atemluft und normale Nahrungsaufnahme.
- Für Erwachsene und Kinder.

Komplett-Set mit Zubehör zur Minitracheotomie nach der Standardmethode

Type	Innen-Ø	VE	REF	Preis VE
Minitrach II Set	4 mm	1 Set	<b>N2 30022</b>	





**SURGICRIC I**

**► KONIOTOMIE-SET RAPID FOUR-STEP TECHNIQUE**

Vorgefertigtes Set für die vereinfachte chirurgische Koniotomie-technik, welche innerhalb von 30 Sekunden durchgeführt werden kann - die „Rapid-Four-Step Technique“.

Type	VE	REF	Preis VE
Surgicric I Koniotomie-Set	1 Stück	<b>N2 30080071</b>	



**SURGICRIC II**

**► CHIRURGISCHES KONIOTOMIE-SET FÜR DIE KLASSISCHE KONIOTOMIE**

Fertig konfektioniertes Set mit allen notwendigen Komponenten für die Durchführung einer klassischen chirurgischen Koniotomie.

Type	VE	REF	Preis VE
Surgicric II Koniotomie-Set	1 Stück	<b>N2 30081171</b>	



**SURGICRIC III**

**► PERKUTANES KONIOTOMIE-SET NACH SELDINGER**

Das Surgicric III enthält eine einzigartige Injektionskanüle für die optimale Punktion mit temporärer Oxygenierung über den 15 mm Konnektor und ermöglicht die Durchführung der Seldinger Technik.

Type	VE	REF	Preis VE
Surgicric III Koniotomie-Set	1 Stück	<b>N2 30082271</b>	

# RESQ-BLADE

## EDELSTAHL KALTLICHTSPATEL

### RESQ-BLADE

#### RESQ-BLADE COLD BLADE MEGA LED EDELSTAHL-KALTLICHTSPATEL ► MACINTOSH

Diese speziellen Spatel zeichnen sich durch einen innenliegenden großen Lichtleiter aus, der eine besonders hohe Lichtausbeute (8000-10000 Lux mit LED-Griff) ergibt. Zudem sind die Spatel aufgrund ihres Designs besonders gut und leicht zu reinigen.

Type	Größe	Form	VE	REF	Preis VE
Edelstahl, Kaltlicht	Gr. 0	Macintosh	1 Stück	<b>I5 03000</b>	
Edelstahl, Kaltlicht	Gr. 1	Macintosh	1 Stück	<b>I5 03001</b>	
Edelstahl, Kaltlicht	Gr. 2	Macintosh	1 Stück	<b>I5 03002</b>	
Edelstahl, Kaltlicht	Gr. 3	Macintosh	1 Stück	<b>I5 03003</b>	
Edelstahl, Kaltlicht	Gr. 4	Macintosh	1 Stück	<b>I5 03004</b>	
Edelstahl, Kaltlicht	Gr. 5	Macintosh	1 Stück	<b>I5 03005</b>	



### RESQ-BLADE

#### RESQ-BLADE COLD BLADE MEGA LARYNGOSKOPGRIFFE, KALTLICHT

Batteriegriffe werden ohne Batterien geliefert. Pro Griff sind 2 Batterien erforderlich. Einweggriff inkl. Batterien.

Type	Größe	Form	VE	REF	Preis VE
❶ Batteriegriff Halogen Kaltlicht	30 mm Ø	Standard	1 Stück	<b>I5 050</b>	
❷ Batteriegriff Halogen Kaltlicht	20 mm Ø	Schmal	1 Stück	<b>I5 051</b>	
Ersatzlampe Halogen für Batteriegriff			1 Stück	<b>I5 0602</b>	
❸ LED Batteriegriff, wiederverwendbar, Kaltlicht	30 mm Ø	Standard	1 Stück	<b>I5 0800</b>	
❹ LED Batteriegriff, wiederverwendbar, Kaltlicht	20 mm Ø	Schmal	1 Stück	<b>I5 0801</b>	
❺ Einweg-Batteriegriff, Halogen Kaltlicht	30 mm Ø	Standard inkl. Knopfzelle	1 Stück	<b>N2 050</b>	
Mignon	20 mm	-	10 Stück	<b>F3 LR6</b>	
Baby	30 mm	-	10 Stück	<b>F3 LR14</b>	



# RESQ-BLADE

## EDELSTAHL KALTLICHTSPATEL



### RESQ-BLADE

#### RESQ-BLADE EDELSTAHL KALTLICHTSPATEL

##### ► MACINTOSH/MILLER

Mit auswechselbaren Lichtleitern.

Die Kaltlichtbeleuchtung hat wesentliche Vorteile: Die helle Halogenbirne sitzt zentral im Handgriff und erzeugt im Körper keine Wärme. Über den Lichtleiter tritt das Licht am Spatelende aus. Der Spatel ist schlanker, leichter zu reinigen und gibt freie Sicht. Mit Kugelschluß, matt-silber.

Type	Größe	Form	VE	REF	Preis VE
Edelstahl Kaltlicht	Gr. 1	Macintosh	1 Stück	<b>I5 05001</b>	
Edelstahl Kaltlicht	Gr. 2	Macintosh	1 Stück	<b>I5 05002</b>	
Edelstahl Kaltlicht	Gr. 3	Macintosh	1 Stück	<b>I5 05003</b>	
Edelstahl Kaltlicht	Gr. 4	Macintosh	1 Stück	<b>I5 05004</b>	
Edelstahl Kaltlicht	Gr. 5	Macintosh	1 Stück	<b>I5 05005</b>	
Edelstahl Kaltlicht	Gr. 0	Miller	1 Stück	<b>I5 4450</b>	
Edelstahl Kaltlicht	Gr. 1	Miller	1 Stück	<b>I5 4451</b>	
Edelstahl Kaltlicht	Gr. 2	Miller	1 Stück	<b>I5 4452</b>	

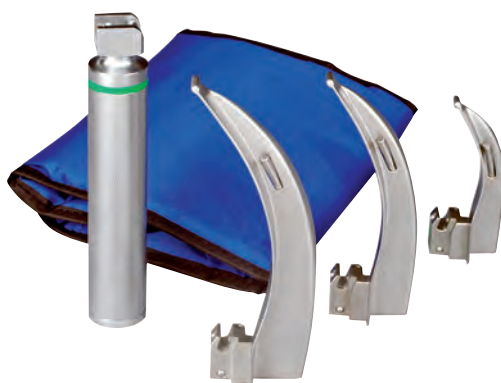

### RESQ-BLADE

#### RESQ-BLADE COLD BLADE LED - SET

Das Profi-Intubationsbesteck bestehend aus:

je 1 Macintosh Kaltlichtspatel mit Fiberglasbeleuchtung in den Größen 2, 3 und 4 sowie einem LED-Kaltlicht-Edelstahlgriff in der robusten blauen Rolltasche. Ohne Batterien.

Type	VE	REF	Preis VE
Cold Blade LED - Set	1 Set	<b>I5 090LED</b>	

# RESQ-BLADE

## EINWEG KALTLICHTSPATEL

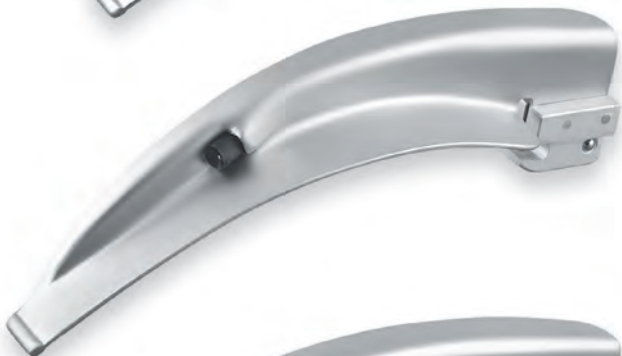

### RESQ-BLADE

#### RESQ-BLADE COLD BLADE METAL ECO LED EINWEG-KALTLICHTSPATEL

##### ► MACINTOSH/MILLER

Spatel komplett aus Metall. Ideal zur Vorbeugung gegen Kreuzkontamination oder bei erhöhtem Infektionsrisiko. Mit transparentem Lichtleiter. In Kombination mit unseren LED-Griffen bieten Sie eine optimale Ausleuchtung. Die Spatel passen auf alle Kaltlichtgriffe nach ISO 7376.

Type	Größe	Form	VE	REF	Preis VE
Metall, Kaltlicht	Gr. 1	Macintosh	1 Stück	<b>N2 7111</b>	
Metall, Kaltlicht	Gr. 2	Macintosh	1 Stück	<b>N2 7112</b>	
Metall, Kaltlicht	Gr. 3	Macintosh	1 Stück	<b>N2 7113</b>	
Metall, Kaltlicht	Gr. 4	Macintosh	1 Stück	<b>N2 7114</b>	
Metall, Kaltlicht	Gr. 5	Macintosh	1 Stück	<b>N2 7115</b>	
Metall, Kaltlicht	Gr. 0	Miller	1 Stück	<b>N2 7120</b>	
Metall, Kaltlicht	Gr. 1	Miller	1 Stück	<b>N2 7121</b>	

**RESQ-BLADE**

## EINWEG KALTLICHTSPATEL

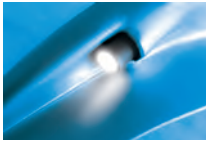
**RESQ-BLADE****RESQ-BLADE COLD BLADE ECO LED****EINWEG-KALTLICHTSPATEL ► MACINTOSH/MILLER**

Ideal zur Vorbeugung gegen Kreuzkontamination oder bei erhöhtem Infektionsrisiko. Aus Metall mit Kunststoffsockel. Mit transparentem Lichtleiter. In Kombination mit unseren LED-Griffen bieten Sie eine optimale Ausleuchtung. Die Spatel passen auf alle Kaltlichtgriffe nach ISO 7376.

Type	Größe	Form	VE	REF	Preis VE
Metall, Kaltlicht	Gr. 1	Macintosh	1 Stück	<b>N2 6111</b>	
Metall, Kaltlicht	Gr. 2	Macintosh	1 Stück	<b>N2 6112</b>	
Metall, Kaltlicht	Gr. 3	Macintosh	1 Stück	<b>N2 6113</b>	
Metall, Kaltlicht	Gr. 4	Macintosh	1 Stück	<b>N2 6114</b>	
Metall, Kaltlicht	Gr. 5	Macintosh	1 Stück	<b>N2 6115</b>	
Metall, Kaltlicht	Gr. 0	Miller	1 Stück	<b>N2 6120</b>	
Metall, Kaltlicht	Gr. 1	Miller	1 Stück	<b>N2 6121</b>	

**RESQ-BLADE****RESQ-BLADE COLD BLADE ECO-LED-SET**

Bestehend aus:

je 1 Metall-Einweg-Kaltlichtspatel Typ Macintosh in den Größen 2, 3 und 4 und Typ Miller Gr. 0 und 1. Inklusive Einweg-LED-Kaltlichtgriff in der robusten blauen Rolltasche.

Type	VE	REF	Preis VE
Cold Blade ECO-LED-Set	1 Set	<b>I5 091LED</b>	

# RESQ-BLADE

## KUNSTSTOFF KALTLICHTSPATEL

### RESQ-BLADE

#### RESQ-BLADE F-LIGHT BLADE KUNSTSTOFF KALTLICHTSPATEL ► MACINTOSH/MILLER

Mit transparentem Lichtleiter, passend für alle ISO 7376-Kaltlichtgriffe, besonders helles Licht, einzeln lieferbar.

Type	Größe	Form	VE	REF	Preis VE
Kunststoff Kaltlicht	Gr. 2	Macintosh	1 Stück	<b>N2 5112</b>	
Kunststoff Kaltlicht	Gr. 3	Macintosh	1 Stück	<b>N2 5113</b>	
Kunststoff Kaltlicht	Gr. 4	Macintosh	1 Stück	<b>N2 5114</b>	
Kunststoff Kaltlicht	Gr. 0	Miller	1 Stück	<b>N2 5120</b>	
Kunststoff Kaltlicht	Gr. 1	Miller	1 Stück	<b>N2 5121</b>	

### RESQ-BLADE

#### RESQ-BLADE F-LIGHT BLADE - ECO-SETS

##### F-Light Blade - ECO-Set:

je 1 Kunststoff-Kaltlichtspatel Typ Macintosh in den Größen 2, 3 und 4. Inklusive Einweg-Kaltlichtgriff in der praktischen blauen Rolltasche.

##### F-Light Blade - ECO-Set Plus:

je 1 Kunststoff-Kaltlichtspatel Typ Macintosh in den Größen 2, 3, 4 sowie 1 Spatel Typ Miller in den Gr. 0 und 1. Inklusive Einweg-Kaltlichtgriff in der robusten blauen Rolltasche.

Type	VE	REF	Preis VE
F-Light Blade - ECO-Set (ohne Abbildung)	1 Set	<b>I5 091ECO</b>	
F-Light Blade - ECO-Set Plus	1 Set	<b>I5 091ECO-P</b>	

### RESQ-BLADE

#### RESQ-BLADE COLD BLADE MEGA LARYNGOSKOPGRIFFE, KALTLICHT

Batteriegriffe werden ohne Batterien geliefert. Pro Griff sind 2 Batterien erforderlich. Einweggriff inkl. Batterien.

Type	Größe	Form	VE	REF	Preis VE
❶ Batteriegriff Halogen Kaltlicht	30 mm Ø	Standard	1 Stück	<b>I5 050</b>	
❷ Batteriegriff Halogen Kaltlicht	20 mm Ø	Schmal	1 Stück	<b>I5 051</b>	
Ersatzlampe Halogen für Batteriegriff			1 Stück	<b>I5 0602</b>	
❸ LED Batteriegriff, wiederverwendbar, Kaltlicht	30 mm Ø	Standard	1 Stück	<b>I5 0800</b>	
❹ LED Batteriegriff, wiederverwendbar, Kaltlicht	20 mm Ø	Schmal	1 Stück	<b>I5 0801</b>	
❺ Einweg-Batteriegriff, Halogen Kaltlicht	30 mm Ø	Standard inkl. Knopfzelle	1 Stück	<b>N2 050</b>	
Mignon	20 mm	-	10 Stück	<b>F3 LR6</b>	
Baby	30 mm	-	10 Stück	<b>F3 LR14</b>	



**RESQ-BLADE**

## EDELSTAHL WARMLICHTSPATEL

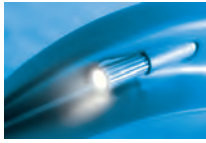
**RESQ-BLADE**

**RESQ-BLADE STEEL BLADE EDELSTAHL WARMLICHTSPATEL ▶ MACINTOSH/MILLER**  
mit Kugelschloß - einzeln

Type	Größe	Form	VE	REF	Preis VE
Edelstahl, Warmlicht	Gr. 1	Macintosh	1 Stück	<b>I5 0401</b>	
Edelstahl, Warmlicht	Gr. 2	Macintosh	1 Stück	<b>I5 0402</b>	
Edelstahl, Warmlicht	Gr. 3	Macintosh	1 Stück	<b>I5 0403</b>	
Edelstahl, Warmlicht	Gr. 4	Macintosh	1 Stück	<b>I5 0404</b>	
Edelstahl, Warmlicht	Gr. 5	Macintosh	1 Stück	<b>I5 0405</b>	
Edelstahl, Warmlicht	Gr. 0	Miller	1 Stück	<b>I5 040M</b>	
Edelstahl, Warmlicht	Gr. 1	Miller	1 Stück	<b>I5 0401M</b>	
Edelstahl, Warmlicht	Gr. 2	Miller	1 Stück	<b>I5 0402M</b>	

**RESQ-BLADE****RESQ-BLADE STEEL BLADE - SETS****Standard Set:**

Je 1 x Warmlicht-Laryngoskopspatel nach Macintosh in den Größen 1, 3 und 4, inkl. Standard Edelstahl-Handgriff. Ohne Batterien. Inkl. formschöner Rolltasche.

**Steel Blade - Set Plus:**

Je 1 x Warmlicht-Laryngoskopspatel nach Macintosh in den Größen 1, 2, 3, 4 und je 1 x Spatel nach Miller in den Größen 0 und 1, inkl. Standard Edelstahl-Handgriff. Ohne Batterien. Inkl. formschöner Rolltasche.

Type	VE	REF	Preis VE
Steel Blade - Standardset (ohne Abbildung)	1 Set	<b>I5 088</b>	
Steel Blade - Set Plus	1 Set	<b>I5 088P</b>	

**RESQ-BLADE****RESQ-BLADE LARYNGOSKOPGRIFFE, WARMLICHT**

Batteriegriffe werden ohne Batterien geliefert! Pro Griff sind 2 Batterien erforderlich. Einweggriff inkl. Batterien.

Type	Größe	Form	VE	REF	Preis VE
① Batteriegriff, Warmlicht	30 mm Ø	Standard	1 Stück	<b>I5 06</b>	
② Einweg-Batteriegriff, Warmlicht	30 mm Ø	Standard inkl. Knopfzelle	1 Stück	<b>N2 06</b>	
③ Batteriegriff, Warmlicht	20 mm Ø	Schmal	1 Stück	<b>I5 06-P</b>	
Mignon	20 mm	-	10 Stück	<b>F3 LR6</b>	
Baby	30 mm	-	10 Stück	<b>F3 LR14</b>	



# RESQ-BLADE

## EINWEG WARMLICHTSPATEL



### RESQ-BLADE

#### RESQ-BLADE STEEL BLADE ECO LED EDELSTAHL EINWEG-WARMLICHTSPATEL ► MACINTOSH/MILLER

Kein Infektionsrisiko mehr und dank LED eine extreme Ausleuchtung  
Verwendbar mit allen konventionellen Warmlichtgriffen nach ISO 7376.

Type	Größe	Form	VE	REF	Preis VE
Edelstahl, Warmlicht	Gr. 1	Macintosh	1 Stück	<b>N2 6011</b>	
Edelstahl, Warmlicht	Gr. 2	Macintosh	1 Stück	<b>N2 6012</b>	
Edelstahl, Warmlicht	Gr. 3	Macintosh	1 Stück	<b>N2 6013</b>	
Edelstahl, Warmlicht	Gr. 4	Macintosh	1 Stück	<b>N2 6014</b>	
Edelstahl, Warmlicht	Gr. 5	Macintosh	1 Stück	<b>N2 6015</b>	
Edelstahl, Warmlicht	Gr. 0	Miller	1 Stück	<b>N2 6020</b>	
Edelstahl, Warmlicht	Gr. 1	Miller	1 Stück	<b>N2 6021</b>	
Edelstahl, Warmlicht	Gr. 2	Miller	1 Stück	<b>N2 6022</b>	

### RESQ-BLADE

#### RESQ-BLADE STEEL BLADE ECO-/LED-SET

Enthält je 1 Warmlicht-Einwegspatel aus Metall Typ Macintosh Gr. 2, 3, 4 und Typ Miller Größe 0 und 1. Inklusive Einweg-Warmlichtgriff, in robuster blauer Rolltasche.

Type	VE	REF	Preis VE
Steel Blade ECO - LED-Set	1 Set	<b>I5 089LED</b>	



**RESQ-BLADE**

## KUNSTSTOFF WARMLICHTSPATEL

**RESQ-BLADE****RESQ-BLADE C-LIGHT BLADE KUNSTSTOFF WARMLICHTSPATEL ► MACINTOSH**

Die idealen Spatel für Infektionsrisiko-Anwendungen. Diese Spatel passen auf alle konventionellen Warmlichtgriffe nach ISO 7376. Extreme Lichtwiedergabe, besonders starkes und robustes Material.

Mit Kugelverschluß - einzeln.

Type	Größe	Form	VE	REF	Preis VE
Kunststoff, Warmlicht	Gr. 2	Macintosh	1 Stück	<b>N2 5012</b>	
Kunststoff, Warmlicht	Gr. 3	Macintosh	1 Stück	<b>N2 5013</b>	
Kunststoff, Warmlicht	Gr. 4	Macintosh	1 Stück	<b>N2 5014</b>	

**RESQ-BLADE****RESQ-BLADE C-LIGHT BLADE - ECO-SET**

Je 1 Warmlicht-Laryngoskopspatel aus Kunststoff: Typ Macintosh Gr. 2, 3 und 4.

Mit kostengünstigem Einweg-Warmlichtgriff, in robuster blauer Rolltasche.

Type	VE	REF	Preis VE
C-Light Blade - ECO-Set	1 Set	<b>I5 089ECO</b>	

**RESQ-BLADE****RESQ-BLADE LARYNGOSKOPGRIFFE, WARMLICHT**

Batteriegriffe werden ohne Batterien geliefert! Pro Griff sind 2 Batterien erforderlich. Einweggriff inkl. Batterien.

	Type	Größe	Form	VE	REF	Preis VE
❶	Batteriegriff, Warmlicht	30 mm Ø	Standard	1 Stück	<b>I5 06</b>	
❷	Einweg-Batteriegriff, Warmlicht	30 mm Ø	Standard inkl. Knopfzelle	1 Stück	<b>N2 06</b>	
❸	Batteriegriff, Warmlicht	20 mm Ø	Schmal	1 Stück	<b>I5 06-P</b>	
	Mignon	20 mm	-	10 Stück	<b>F3 LR6</b>	
	Baby	30 mm	-	10 Stück	<b>F3 LR14</b>	

**RESQ-BLADE****ROLLTASCHE FÜR LARYNGOSKOP-SETS**

Mit dieser praktischen Rolltasche können Sie sich ihr individuelles Laryngoskopspatel-Set zusammenstellen.

Type	VE	REF	Preis VE
Rolltasche blau, leer	1 Stück	<b>I5 06-T</b>	

## Die ideale Handabsaugpumpe für den Notfalleinsatz

Mit wichtigen Vorteilen:

- Der Absaugbehälter ist schwenkbar für eine bessere Handhabung in jeder Situation
- Mit Überlauf-Sicherung am Absaugbehälter zum Schutz vor Kontamination
- Besonders hohe, konstante Saugleistung
- Ergonomischer Griff für leichtes Arbeiten
- Mit umfangreichem Zubehör im idealen, stapelbaren Displaykarton



### VACQ-BREEZER VACUUM HANDABSAUGPUMPE

#### VACQ-BREEZER ABSAUGPUMPE ► SPEZIAL SET

VACQ-Breezer Absaugpumpe mit:

- Absaugbehälter für Erwachsene
- Yankauer Soft-Absaugkatheter in den Größen: groß, mittel und Pädiatrie
- Universaladapter, um Standard-Absaugkatheter mit Trichteransatz verwenden zu können.

Gewicht der Pumpe: 420 Gramm  
Saugleistung: bis 550 mm Hg

Type	VE	REF	Preis VE
Spezial-Set	1 Stück	<b>N2 2300-P</b>	



### VACQ-BREEZER VACUUM HANDABSAUGPUMPE

#### VACQ-BREEZER ABSAUGPUMPE ► SOFT SET

Im Displaykarton mit:

- Absaugbehälter für Erwachsene
- Yankauer Soft-Absaugkatheter, Größe: mittel

Gewicht der Pumpe: 420 Gramm  
Saugleistung: bis 550 mm Hg

Type	VE	REF	Preis VE
Soft-Set	1 Stück	<b>N2 2100</b>	



### VACQ-BREEZER VACUUM HANDABSAUGPUMPE

#### VACQ-BREEZER ABSAUGPUMPE ► RIGID SET

Im Displaykarton mit:

- Absaugbehälter für Erwachsene
- Yankauer Hart-Absaugkatheter

Gewicht der Pumpe: 420 Gramm  
Saugleistung: bis 550 mm Hg

Type	VE	REF	Preis VE
Rigid-Set	1 Stück	<b>N2 2200</b>	



### VACQ-BREEZER VACUUM HANDABSAUGPUMPE

#### ZUBEHÖR FÜR VACQ-BREEZER ABSAUGPUMPE

Type	VE	REF	Preis VE
Yankauer Hart-Katheter	1 Stück	<b>N2 230000</b>	
Yankauer Soft-Katheter groß	1 Stück	<b>N2 230001</b>	
Yankauer Soft-Katheter mittel	1 Stück	<b>N2 230002</b>	
Yankauer Soft-Katheter klein	1 Stück	<b>N2 230003</b>	
Adapter für Standard-Absaugkatheter	1 Stück	<b>N2 230004</b>	
Behälter mit Deckel und Überlaufsic-herung, 300 ml	1 Stück	<b>N2 230010</b>	



**LIFEGUARD ELEKTRISCHE ABSAUGPUMPE LIFETIME AKKU**

Die LIFETIME Akku ist eine portable Absaugpumpe, welche durch Funktionalität und Design besticht.

Sie ist portabel (inkl. Wandhalterung mit Netzkabel) oder wird im Fahrzeug verbaut. (Wandhalterung inkl. 12V-Anschluss – 10G getestet).

Dank des NiMh-Akkus bietet die Pumpe eine Laufzeit von 90 Minuten und kann schnell wieder aufgeladen werden.

Technische Daten:

Saugleistung: 20 l/min  
 Vakuum: einstellbar von -100 mm Hg bis max -650 mm Hg ± 5% (entspricht ca. -850 mBar)

Lautstärke: <50 dB  
 Abmasse: 380 x 135 x 290 mm  
 Gewicht: 4 kg  
 Akkulaufzeit: 90 Minuten  
 Akkutyp: NiMh

Type	VE	REF	Preis VE
Elektrische Absaugpumpe Lifetime Akku	1 Stück	<b>N2 LT1000</b>	



**EINWEGBEUTEL ABSAUGBEHÄLTER**

Immer wieder beklagen sich Anwender von Absaugpumpen über das aufwändige Reinigen und Autoclavieren von benutzten Absaugbehältern. Jetzt gibt es eine neue ideale Lösung: ein flexibler stabiler Einwegbeutel, verbunden mit einem festen Deckel mit Anschlüssen und Auf-/Zu-Verschlässen. Der Absaugbeutel ist komplett mit Bakterienfilter und Überlaufventil ausgestattet, so dass der komplette Beutel nach Befüllung entsorgt werden kann. Danach wird einfach ein neuer Beutel angeschlossen.

Mit einem Tandemkonnektor auf dem Deckel können mehrere Beutel hintereinander geschaltet werden, um das gesamte Absaugvolumen zu erhöhen. Hier bieten sich erhebliche Kosteneinsparpotentiale und die Gefahr der Kontaminierung entfällt. Dieses neue System passt auf die in der Preistabelle aufgeführten Absaugpumpen und ist ideal für vorhandene Zentral-Absaugsysteme.

Technische Daten:

Pumpen-Anschluss: Ø 9,0 bis 10,0 mm, inkl. Zu/Offen-Schalter  
 Patienten-Anschluss: Ø 14,0 bis 15,5 mm  
 Bypass-Anschluss: Ø 8,0 bis 9,2 mm  
 Max. Vakuum: - 750 mbar / - 570 mm Hg  
 Graduierung/Genauigkeit: je 50 ml / ± 50 ml  
 Schlauchdurchmesser: mindestens 6,0 x 9,0 mm empfohlen 8,0 x 11,0 mm

Type	passend zu	Größe	VE	REF	Preis VE
Container - wiederverwendbar	Zentral-Absaugsysteme und LT1000	1000 ml	1 Stück	<b>M1 61001</b>	
Container - wiederverwendbar	New Askir 230-12 BR, Hospivac 350 und 400	2000 ml	1 Stück	<b>M1 62001</b>	
Container - wiederverwendbar	Hospivac 350 und 400	3000 ml	1 Stück	<b>M1 63001</b>	
Absaugbeutel mit Deckel - Einweg	Zentral-Absaugsysteme und LT1000	1000 ml	1 Stück	<b>M1 61000</b>	
Absaugbeutel mit Deckel - Einweg	New Askir 230-12 BR, Hospivac 350 und 400	2000 ml	1 Stück	<b>M1 62000</b>	
Absaugbeutel mit Deckel - Einweg	Hospivac 350 und 400	3000 ml	1 Stück	<b>M1 63000</b>	

**ABSAUGPUMPE MIT FUSSPEDAL**

Absaugbehälter mit Schraubdeckel und Überlaufventil. Inklusive Siliconabsaugschlauch und Adapter. - Ideal für jeden Notfallkoffer. Ebenfalls mit unseren besonders weichen DCT-Absaugkathetern zu verwenden. Alle DCT Absaugkatheter geben dem Anwender besten Komfort beim Absaugen aus Mund, Rachen und Bronchien. Sie verhindern Verletzungen der empfindlichen Schleimhäute.

Maße: 22 x 16 x 9 cm



Type	VE	REF	Preis VE
Absaugpumpe mit Fußpedal	1 Stück	<b>N2 71101</b>	

**ABSAUGUNTERBRECHER STERIL**

Mit Verschlussstopfen zur Regelung der Absaugleistung. Wird zwischen Absaugkatheter und Verbindungsschlauch geschaltet. Einzeln steril verpackt.



Type	HMV	UK	VE	REF	Preis VE
Absaugunterbrecher	15.99.99.003	1000 Stück	100 Stück	<b>F5 60000</b>	

# RESQ-METER



## RESQ-METER PULSOXIMETER

Das RESQ-Meter Pulsoximeter besticht durch seine Handlichkeit, Bedienerfreundlichkeit, dem großen Display und der durchdachten Technik. Mit USB-Schnittstelle, Software, Fingersensor und Stoßschutzhülle. „Spot Check“ Messung oder „attendant-care monitoring“ bei Erwachsenen oder Kindern, für Fingerdicke von 7,6 bis 25,4 mm. Inkl. 4 AA-Batterien und Schlagschutzhülle (orange).

### LIEFERUMFANG:

- Pulsoximeter
- 4 AA Standardbatterien
- Stoßschutzhülle, orange
- Fingersensor
- Software
- Bedienungsanleitung
- 12 Monate Garantie

### Technische Daten

- Messbereich  
SpO<sub>2</sub>: 35 % - 100 %
- Genauigkeit:  
SpO<sub>2</sub>: 70 % - 100 % ± 2 digital  
35 % - 69 % ± 3 digital
- Pulsrate: 30 - 250 BPM
- Einstellbare Alarmstufen: akustisch und visuell
- Digital-LCDs für SpO<sub>2</sub> und Pulsrate



Type	VE	REF	Preis VE
1 RESQ-Meter Pulsoximeter	1 Stück	<b>N4 500</b>	
2 Ersatzfingersensor Typ Erwachsene	1 Stück	<b>N4 500-1</b>	
3 Ersatzfingersensor Typ Kinder	1 Stück	<b>N4 500-2</b>	
4 Ersatz-Fingersensor, Gummi-Soft, Typ Erwachsene	1 Stück	<b>N4 500-3</b>	
Wickelsensor wiederverwendbar, Typ Erwachsene/Neonaten	1 Stück	<b>N4 500-5</b>	

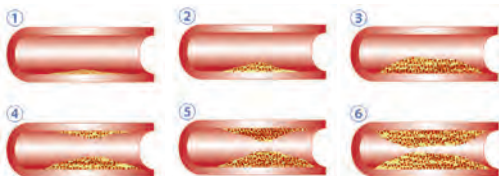

## VASCULAR-CHECK PULSOXIMETER

Das Vascular-Check Pulsoximeter besticht durch seine Handlichkeit, Bedienerfreundlichkeit, dem großen Display und der durchdachten Technik. Mit Bluetooth-Schnittstelle (**Software nicht enthalten**), Fingersensor und Stoßschutzhülle. „Spot Check“ Messung oder „attendant-care monitoring“ bei Erwachsenen oder Kindern, für Fingerdicke von 7,6 bis 25,4 mm. Inkl. 4 AA-Batterien und Schlagschutzhülle (orange).

Mit TFT LCD Farbdisplay.

Neben der Anzeige von Sauerstoffsättigung, Puls und Phlethysmogramm wird die Durchblutung in den kleinsten Gefäßen (Kapillaren) erfasst und in 6 Stufen zur Berechnung des "Gefäß-Alters (APG)" herangezogen.

Berechnung des Gefäß-Alters (APG) mit 6-stufiger Anzeige

- 1 Arterieller Durchfluss exzellent
- 2 Arterieller Durchfluss gut
- 3 Arterieller Durchfluss überdurchschnittlich
- 4 Arterieller Durchfluss durchschnittlich
- 5 Arterieller Durchfluss unterdurchschnittlich
- 6 Arterieller Durchfluss schlecht

### LIEFERUMFANG:

- Pulsoximeter
- 4 AA Standardbatterien
- Stoßschutzhülle, orange
- Fingersensor
- Bedienungsanleitung
- 12 Monate Garantie

### Technische Daten

- Messbereich  
SpO<sub>2</sub>: 35 % - 100 %
- Genauigkeit:  
SpO<sub>2</sub>: 70 % - 100 % ± 2 digital  
35 % - 69 % ± 3 digital
- Pulsrate: 30 - 250 BPM
- Einstellbare Alarmstufen: akustisch und visuell
- Digital-LCDs für SpO<sub>2</sub> und Pulsrate



Type	VE	REF	Preis VE
Pulsoximeter / Vascular-Check Kombinationsgerät	1 Stück	<b>N4 550</b>	

# RESQ-METER

## RESQ-METER FINGER-PULSOXIMETER

Pulsoximeter zur nicht invasiven Messung von Pulsfrequenz und Sauerstoffkonzentration im Blut. Die integrierte Infrarot-Lichtquelle misst die Helligkeit des Blutfarbstoffes und errechnet auf Basis der ermittelten Werte den Sauerstoffanteil des Blutes in Prozent.

Als besonderes Feature wird, neben der Sauerstoffsättigung, auch der Puls und die Durchblutung in den kleinsten Gefäßen (Kapillaren) erfasst und in 6 Stufen zur Berechnung des „Gefäß-Alters (APG)“ herangezogen. Die große OLED Anzeige ist gut ablesbar, die Verarbeitung sehr hochwertig, robust und strapazierfähig.

Das RESQ-Meter Pulsoximeter kann in Krankenhäusern, Kliniken oder Zuhause bei Erwachsenen und Kindern sowie zur Ermittlung der Leistungsdaten von Sportlern eingesetzt werden.



### HAUPTMERKMALE:

- Zuverlässige Messung und Anzeige von Sauerstoffsättigung und Pulsfrequenz
- Berechnung des Gefäß-Alters (APG) mit 6-stufiger Anzeige
- Einfache Eintastenbedienung
- Große und gut lesbare OLED-Anzeige
- Leicht, kompakt und einfach zu transportieren (Gewicht: 37 Gramm ohne Batterien)
- Bis zu 16 Betriebsstunden mit einem Batteriesatz (2 AAA-Batterien)
- Automatische Abschaltung bei Nichtgebrauch

Berechnung des Gefäß-Alters (APG) mit 6-stufiger Anzeige

- ① Arterieller Durchfluss exzellent
- ② Arterieller Durchfluss gut
- ③ Arterieller Durchfluss überdurchschnittlich
- ④ Arterieller Durchfluss durchschnittlich
- ⑤ Arterieller Durchfluss unterdurchschnittlich
- ⑥ Arterieller Durchfluss schlecht

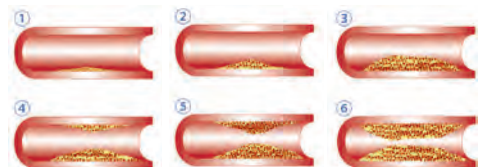

### LIEFERUMFANG:

- Pulsoximeter
- 2 AAA Standardbatterien
- Clip-Band zur Befestigung
- Bedienungsanleitung
- 12 Monate Garantie

### Technische Daten

- OLED-Display
- Messbereich  
SpO<sub>2</sub>: 35 - 99 %  
Pulsrate: 30 - 250 BPM
- Genauigkeit  
SpO<sub>2</sub>: +/- 2 % (70 - 99%)  
Pulsrate: +/- 3 BPM
- Gefäß Alter in 6 Stufen
- Stromversorgung: 2 AAA-Batterien
- Abmessung: 63,5 x 34 x 35 mm
- Gewicht: 37 g (ohne Batterien)



Type	VE	REF	Preis VE
RESQ-Meter Finger-Pulsoximeter	1 Stück	<b>N4 400</b>	

## RESQ-METER EXTREME PULSOXIMETER

Dieser Pulsoximeter ist die erste Wahl, wenn Sie ein robustes und zuverlässiges Produkt für den Outdoor-Bereich benötigen. Dank des Silikensorsors ist der RESQ-Meter Extreme sowohl für Messungen bei Erwachsenen so wie bei Kindern geeignet. Der OLED Display zeigt die Sauerstoffsättigung (SpO<sub>2</sub>), die Pulsfrequenz, die Pulsintensität und ein Plethysmogramm an. Durch die Silikonhülle ist der Pulsoximeter optimal stoß- und schmutzgeschützt und mit dem im Lieferumfang enthaltenen Clipband kann das Gerät vor Verlust gesichert werden. Eine Dauermessung von 8 Stunden ist mit einer Batterie möglich.

### LIEFERUMFANG:

- Pulsoximeter
- 2 AAA Standardbatterien
- Clip-Band zur Befestigung
- Bedienungsanleitung
- 12 Monate Garantie

### Technische Daten:

- OLED-Display
- Messbereich  
SpO<sub>2</sub>: 70 - 100%  
Pulsrate: 30 - 235 BPM
- Genauigkeit  
SpO<sub>2</sub>: +/- 3% (70 - 100%)  
Pulsrate: +/- 2 BPM
- Stromversorgung: 1 AAA-Batterie
- Abmessungen: 63,5 x 47 x 39,5mm
- Gewicht: 50 g (ohne Batterie)



Type	VE	REF	Preis VE
RESQ-Meter Extreme Pulsoximeter	1 Stück	<b>N4 700</b>	



## ZOLL AED PLUS DEFIBRILLATOR

Halbautomatischer oder Vollautomatischer AED mit Display, Batterien und CPR-D-Feedback-Elektrode (mit 5 Jahren Haltbarkeit), Notfallkit und Tasche.

Der Defibrillator Zoll AED Plus (mit LCD-Display) ist optimal geeignet für niedergelassene Ärzte, ausgebildete Ersthelfer, Apotheken, Betriebsanitäter, für die Ausstattung von Schulen, Altenheimen, Sportstätten, öffentlichen Gebäuden, Banken oder auch in industriellen Einrichtungen sowie bei Feuerwehr und Rettungsdiensten.

Der AED für die gesamte Reanimationskette nach ERC und AHA Richtlinien

- Defibrillator AED Plus von Zoll-Medical CE und FDA-zugelassen
- Schutzklasse IP55
- LCD-Anzeige für EKG, CPR-Kontrolle, Bedienungsanweisung, Angabe der Laufzeit und der bereits abgegebenen Schocks
- Automatischer Selbsttest
- Einfache Anbringung der einteiligen CPR-D-Elektrode - ein Sensor misst zuverlässig die Kompressionstiefe und -frequenz, sobald mit der Reanimation begonnen wird
- Ein Metronom hilft zusätzlich, die erforderliche Frequenz zu erreichen und zu halten
- Gerätedeckel dient der dauerhaften Atemwegsicherung
- Rückmeldungen zur Qualität der Wiederbelebung und Sprachanweisungen unterstützen den Anwender
- Biphasischer Rechteckimpuls verhindert das Auftreten hoher Stromspitzen
- Komplette Reanimationskette in Piktogramm auf der Geräteoberfläche
- Individuell konfigurierbar (EKG, Schockenergie, Sprachansage)
- Integrierter Speicher für die Aufzeichnung der Reanimationsdaten
- Kostenlose Software für Datenauswertung
- Inkl. Infrarotschnittstelle für Datenübertragung auf Laptop, PDA etc.
- 7 Jahre Garantie

Die Einweisung des Defibrillators ist im Preis nicht enthalten.

### Lieferumfang

- Zoll AED PLUS im Halbautomatenmodus (Vollautomat möglich 3-2-1 Schock)
- CPR-D Elektrode
- Tasche
- Batterie



### Optional:

- Wandkasten

Abmessungen (H x B x T): 13,3 cm x 24,1 cm x 29,2 cm

Gewicht: 3,1 kg

Type	VE	REF	Preis VE
AED Plus Halbautomat	1 Stück	<b>P5 20102011080</b>	
AED Plus Halbautomat mit Sprachaufzeichnung	1 Stück	<b>P5 20201011080</b>	
AED Plus Vollautomat ohne Sprachaufzeichnung	1 Stück	<b>P5 22302011080</b>	

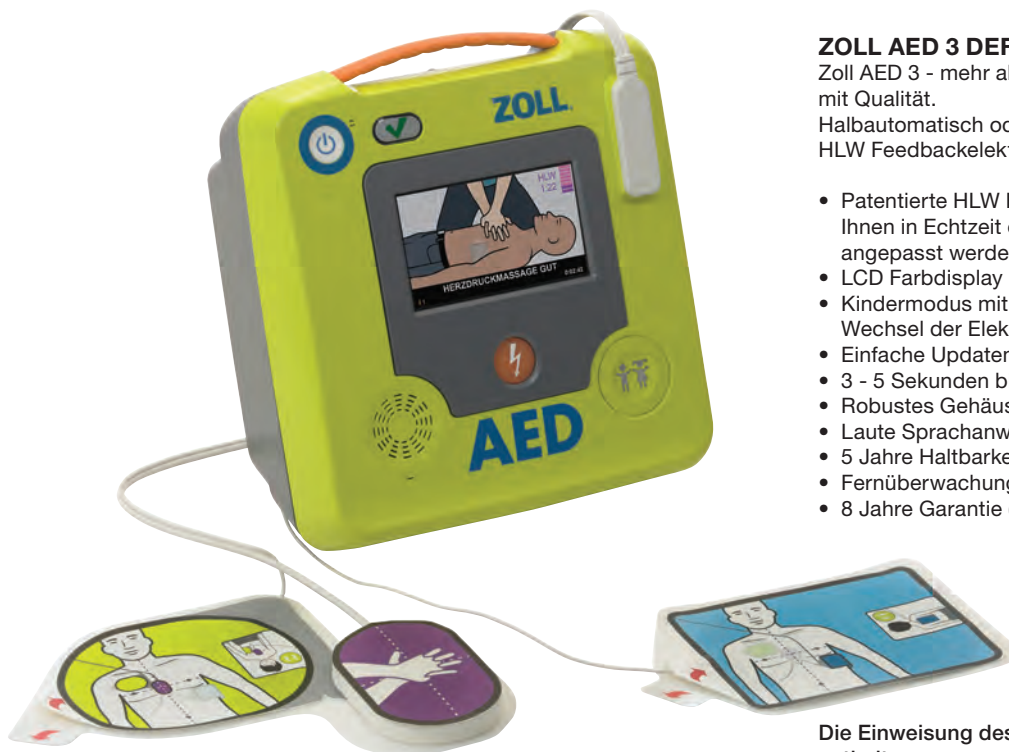

**ZOLL AED 3 DEFIBRILLATOR**

Zoll AED 3 - mehr als nur defibrillieren, sondern Reanimation mit Qualität.  
Halbautomatisch oder Vollautomatisch im SET mit Uni-Padz HLW Feedbackelektrode und Batterie.

- Patentierte HLW Feedbacktechnik - Der AED zeigt Ihnen in Echtzeit ob die Herzdruckmassage gut ist, oder angepasst werden sollte!
- LCD Farbdisplay mit Touch Menüfunktion
- Kindermodus mit eigenem Kinder-Algorithmus ohne Wechsel der Elektrode
- Einfache Updatemöglichkeit per USB Schnittstelle
- 3 - 5 Sekunden bis zur Schockabgabe
- Robustes Gehäuse mit IP55
- Laute Sprachanweisungen
- 5 Jahre Haltbarkeit von Elektrode und Batterie
- Fernüberwachung über integriertes WLAN-Modul
- 8 Jahre Garantie (6 + 2 bei Registrierung über ZOLL)

Die Einweisung des Defibrillators ist im Preis nicht enthalten.

Lieferumfang

- Zoll AED 3 im Halbautomatenmodus (Vollautomat möglich 3-2-1 Schock)
- Uni Padz Elektrode und Defi-Safe Set
- Batterie

Optional:

- Gerätetasche
- Wandkasten

Abmessungen (H x B x T): 12,7 cm x 23,6 cm x 24,7 cm  
Gewicht: 2,5 kg

Type	VE	REF	Preis VE
AED 3 Halbautomat	1 Stück	<b>P5 850108</b>	
AED 3 Vollautomat	1 Stück	<b>P5 8501120208</b>	
AED 3 BLS	1 Stück	<b>P5 8502120308</b>	



**ZUBEHÖR ZU ZOLL DEFIBRILLATOREN**

Type	VE	REF	Preis VE
ZOLL CPR-D padz Elektrode, mit Herzdruckmassagesensor	1 Paar	<b>P5 8980001</b>	
ZOLL pedi padz II, pädiatrische Elektrode, Kinder: bis 25 kg/0-8 Jahre	1 Paar	<b>P5 8981001</b>	
ZOLL CPR Uni-padz Universal-Elektrode, Erwachsene/Kinder	1 Paar	<b>P5 8900260</b>	
AED Plus Lithium-Batterie	10 Stück	<b>P5 8080701</b>	
Wandhalterung für ZOLL AED Plus	1 Stück	<b>P5 8080901</b>	
AED Plus Tasche	1 Stück	<b>P5 8080201</b>	
AED 3 Lithium Batterie	1 Stück	<b>P5 8000696</b>	
AED 3 Tasche	1 Stück	<b>P5 8001250</b>	
Wandhalterung für ZOLL AED 3 (nur für Gerät)	1 Stück	<b>P5 8001255</b>	
Wandhalterung für ZOLL AED 3 (für Gerät und Tasche)	1 Stück	<b>P5 8001266</b>	



### LIFEGUARD LUFTKAMMERSCHIENEN-SET

Bestehend aus insgesamt 6 Luftkammern mit praktischen Entnahmetaschen und Transportnylontasche, wie einer Luftpumpe zum leichten Aufblasen nach Anlegen der Kammerschienen.

Type	VE	REF	Preis VE
Erwachsenen-Set, mit jeweils 3 Arm- und 3 Bein-Manschetten	1 Set	<b>N5 1500</b>	



### LUFTKAMMERSCHIENEN

Für die sofortige Ruhigstellung verletzter oder gebrochener Gliedmaße. Diese Schnellbandage ist eine durchsichtige Kunststoffhülle, die in Sekundenschnelle an die verletzte Gliedmaßen angelegt werden kann. Durch Aufpumpen der Bandage wird das Glied stabilisiert und ruhiggestellt. Das Ventil wird durch Drehen nach rechts oder links geöffnet bzw. geschlossen. Röntgenfähig.

Type	VE	REF	Preis VE
<b>Erwachsenen-Set, 4-teilig</b> für Hand, ganzer Arm, Unterschenkel, ganzes Bein	1 Set	<b>H7 1540000</b>	
Hand	1 Stück	<b>H7 1540100</b>	
ganzer Arm	1 Stück	<b>H7 1540200</b>	
Unterschenkel	1 Stück	<b>H7 1540300</b>	
ganzes Bein	1 Stück	<b>H7 1540400</b>	





**T-POD® RESPONDER BECKENSCHLINGEN**  
**► WEISS/ORANGE**

Die T-POD Responder Beckenschlinge ist ein schnell anzulegendes und effektives System zur Stabilisierung von Beckenfrakturen bei Traumapatienten in der Erstversorgung. Es hilft dabei, weitere Verletzungen beim Transport des Patienten zu verhindern und den Schmerz zu lindern. Einwegartikel, nicht wiederverwendbar.

**T-POD Vorteile:**

- Komplettsystem: durch das spezielle Zugsystem kann das T-POD zur Kompression sowie zur Stabilisierung des Beckens verwendet werden
- Einfach: mit einer Hand verwendbar
- Variabel: Eine Größe, die bei den meisten Patienten verwendet werden kann.
- Kompatibel: 100 % Röntgendurchlässig, CT und MRT geeignet
- Sicher: Latexfrei
- Unsteril - nicht wiederverwendbar

Type	Farbe	VE	REF	Preis VE
T-POD Responder Beckenschlinge	weiß/orange	1 Stück	<b>N7 1100</b>	



**MAT-RESPONDER TOURNIQUET ► ORANGE**

Der MAT-Responder ist ein vielseitig einsetzbares Tourniquet. Es ist schnell in der Anwendung und bietet eine Ein-Hand-Bedienung. Mit Hilfe des MAT-Responders kann eine Blutung innerhalb von 30 Sekunden gestoppt werden. Es ist leicht und kompakt (durch Vakuumverpackung). Unsteril - nicht wiederverwendbar.

Type	Farbe	VE	REF	Preis VE
MAT-Responder Tourniquet	orange	1 Stück	<b>N7 1101</b>	



**LIFEGUARD DREIECKTÜCHER**

Die vielfach benötigten Dreiecktücher gibt es bei uns in 2 Varianten für jeden Einsatzzweck! Inkl. 2 Sicherheitsnadeln. Einzeln polyverpackt.

Type	Maße	PZN	VE	REF	Preis VE
Dreiecktuch Non-Woven unsteril, weiß, DIN 13168-D	136 x 96 x 96	03096325	1 Stück	<b>H1 15803</b>	
Dreiecktuch Viskose (Cotton) unsteril, besonders haltbar, weiß	136 x 96 x 96	03141132	1 Stück	<b>H1 15804</b>	

# E-BONE SPLINT

## DIE UNIVERSALSCHIENE IM RETTUNGSDIENST

- Paßt in jeden Rettungskoffer/Tasche
- Die große Vielseitigkeit läßt die Schienung aller Extremitäten und Halswirbelsäule zu, sowie die Behandlung einer Vielzahl unterschiedlicher Verletzungsarten
- Kein Verkleben mit Wunden, kann länger angelegt bleiben.
- Blut- und Körperflüssigkeitsabweisend
- Röntgendurchlässig
- Leicht, temperaturstabil
- Mehrfach verwendbar
- Individuell zuschneidbar
- Einfach zu lagern (zusammenfaltbar)
- Sehr gute Haltbarkeit
- Besonders preiswert, da länger als Vergleichsprodukte



1

2

3

4

Type	Maße	PZN	VE	REF	Preis VE
1 Lifeguard E-Bone Splint > Standard, Farbe: grau-orange	100 x 11 cm	02819129	1 Stück	<b>N5 0250</b>	
2 Lifeguard E-Bone Splint > Standard * gerollt *, Farbe: grau-orange	100 x 11 cm	15400490	1 Stück	<b>N5 0250R</b>	
3 Lifeguard E-Bone Splint > Extra, Farbe: grau-orange extra starker Aluminiumkern, geeignet für die Bergwacht, Schienung der Extremitäten, Veterinärbereich	100 x 11 cm	02819135	1 Stück	<b>N5 0260</b>	
4 Lifeguard E-Bone Splint > XXL, Farbe: grau-orange	100 x 14 cm	15400509	1 Stück	<b>N5 0290</b>	
Lifeguard E-Bone Splint > Mini, Farbe: grau-orange	50 x 11 cm	02819141	1 Stück	<b>N5 0253</b>	
Lifeguard E-Bone Splint > Finger, Farbe: grau-orange	5 x 11 cm	02819158	10 Stück	<b>N5 0252</b>	
Lifeguard E-Bone Splint > Einsatztasche		02819164	1 Stück	<b>N5 0270</b>	

Type	PZN	VE	REF	Preis VE
Lifeguard E-Bone Splint > Set: 1 Standard-Splint 100 x 11 cm, 1 Mini-Splint 50 x 11 cm, 2 Finger-Splints 5 x 11 cm, 2 Fixierbinden/Dreieckstücher	02819098	1 Set	<b>N5 0250S</b>	
Lifeguard E-Bone Splint > Double Set: 2 Standard Splints 100 x 11 cm, 2 Fixierbinden/Dreieckstücher	02819106	1 Set	<b>N5 0250-D</b>	
Lifeguard E-Bone Splint > Mini Set: 1 Standard-Splint 100 x 11 cm, 2 Mini-Splints 50 x 11 cm, 2 Fixierbinden/Dreieckstücher	02819112	1 Set	<b>N5 0251M</b>	

# E-BONE SPLINT



**LIFEGUARD SPINEBOARD ECONOMY**  
SPINEBOARD MIT SPEED-CLIPS

Aus robustem Polyethylen-Plastik, undurchlässig für Flüssigkeiten. 100 % röntgenstrahlendurchlässig. Mit 14 rundumlaufenden Tragegriffen. Speed-Clip-Pin Version für schnelle Fixierung.

Technische Daten:

Typ Erwachsene	Typ Kinder	
Länge: 1.840 mm	Länge: 1.380 mm	
Breite: 450 mm	Breite: 350 mm	
Höhe: 50 mm	Höhe: 50 mm	
Gewicht: 7,5 kg	Gewicht: 4,0 kg	
Max. Belastbarkeit: 160 kg	Max. Belastbarkeit: 80 kg	



Type	VE	REF	Preis VE
Lifeguard Spineboard mit Fixiergurten, Erwachsene	1 Stück	<b>N5 0500Y</b>	
Lifeguard Spineboard mit Fixiergurten, Kinder	1 Stück	<b>N5 0600Y</b>	
10-Punkt Fixiersystem, verstellbar nach PHTLS-Richtlinie, inkl. Tasche	1 Stück	<b>N5 ST02035A</b>	
10-Punkt Fixiersystem, verstellbar nach PHTLS-Richtlinie, inkl. Tasche, XXL	1 Stück	<b>N5 ST02035-XXL</b>	



**LIFEGUARD GURTSYSTEME**

Für Spineboards und Schaufeltragen. Bestehend aus jeweils 4 Gurten.

	Farbe	VE	REF	Preis VE
<b>Speed-Clip Gurtsystem</b>				
①	schwarz	1 Set	<b>N5 0700B</b>	
<b>Gurtsatz für Spineboards und Schaufeltragen, mit Kunststoffverschluss, ohne Speedclip</b>				
②	orange	1 Set	<b>N5 0800-0</b>	
③	schwarz	1 Set	<b>N5 0800-B</b>	



**LIFEGUARD TRANS-RED BERGETUCH**

Bergetuch gemäß DIN EN 1865, aus extrem strapazierfähigem, roten Planengewebe mit 8 seitlichen Tragegriffen für den leichteren Patiententransport. Abwischbar und desinfizierbar. Max. Belastbarkeit: 150 kg

Farbe	Maße	VE	REF	Preis VE
rot	210 x 75 cm	1 Stück	<b>N8 7520-R</b>	





## LIFEGUARD SPINEBOARD GELB

- Aus extrem robustem Polyethylen Plastik
- Nahtlos gefertigt, dadurch undurchlässig für Flüssigkeiten
- 16 große Griffe rundumlaufend zum einfachen Patiententransport
- Die Liegefläche ist komfortabel gewölbt, das Fußende ist zur besseren Patientenbergrung leicht abgewinkelt
- Das Spineboard entspricht der EN 1865-1 und ist auch für die Wasserrettung geeignet, wie auch 100 % röntgenstrahlendurchlässig

Technische Daten:

Länge:	1.830 mm
Breite:	406 mm
Höhe:	55 mm
Gewicht:	8,8 kg
Max. Belastbarkeit:	200 kg
Auftrieb bei Wasserrettung:	bis 135 kg Zuladung

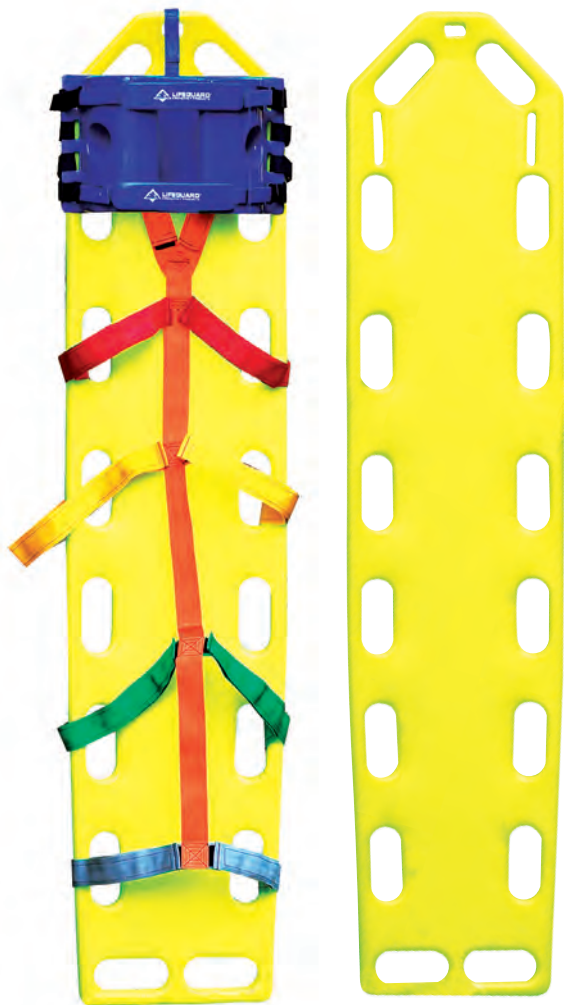

Type	VE	REF	Preis VE
Lifeguard Spineboard ohne Fixiergurte	1 Stück	<b>N5 0100Y</b>	
Lifeguard Spineboard mit 10-Punkt Fixiersystem	1 Stück	<b>N5 0100YECO</b>	
Lifeguard Spineboard mit 10-Punkt Fixiersystem und HeadFix Kopffixierung	1 Stück	<b>N5 0100YECO-SET</b>	
10-Punkt Fixiersystem, verstellbar nach PHTLS-Richtlinie, inkl. Tasche	1 Stück	<b>N5 ST02035A</b>	
10-Punkt Fixiersystem, verstellbar nach PHTLS-Richtlinie, inkl. Tasche, XXL	1 Stück	<b>N5 ST02035-XXL</b>	



## LIFEGUARD HEAD-FIX KOPFFIXIERUNG

Universal Kopffixierung für Schaufeltrage, Spineboard und Combicarrier, komplett abwaschbar aus PVC-freiem Material. Weicher Schaumstoff mit Klettverschlussbändern zum Fixieren. Die Ohren bleiben unbedeckt, röntgenfähig.

Type	VE	REF	Preis VE
Head-Fix Standard	1 Stück	<b>N6 SH00110C</b>	

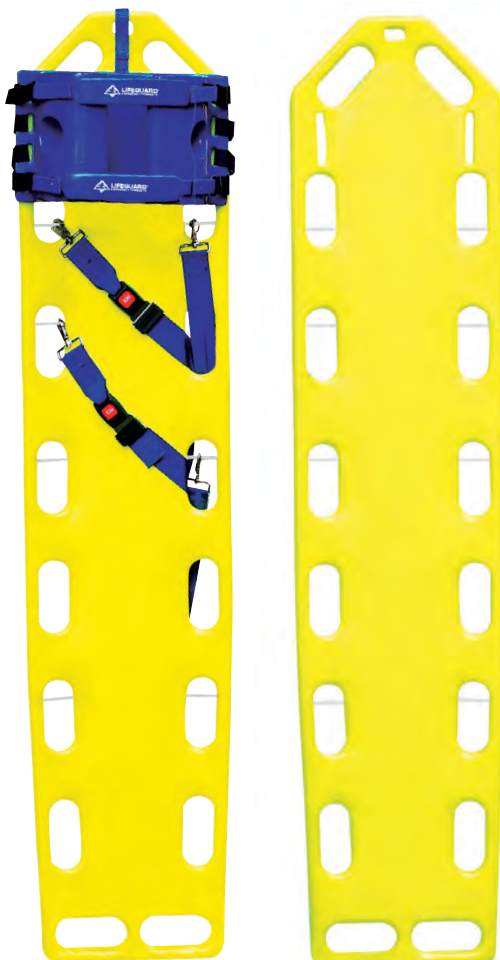

**LIFEGUARD SPINEBOARD GELB ▶ SPEED-CLIP PIN**

- Aus extrem robustem Polyethylen Plastik.
- Nahtlos gefertigt, dadurch undurchlässig für Flüssigkeiten.
- 16 große Griffe rundumlaufend zum einfachen Patiententransport.
- Die Liegefläche ist komfortabel gewölbt, das Fußende ist zur besseren Patientenbergrung leicht abgewinkelt.
- Das Spineboard entspricht der EN 1865-1 und ist auch für die Wasserrettung geeignet, wie auch 100 % röntgenstrahlendurchlässig.

Technische Daten:

Länge: 1.830 mm  
 Breite: 406 mm  
 Höhe: 55 mm  
 Gewicht: 8,8 kg  
 Max. Belastbarkeit: 200 kg  
 Auftrieb bei Wasserrettung: bis 135 kg Zuladung

Type	VE	REF	Preis VE
Lifeguard Spineboard ohne Fixiergurte	1 Stück	<b>N5 0300</b>	
Lifeguard Spineboard mit Speed-Clip Fixiersystem	1 Stück	<b>N5 0300ECO</b>	
Lifeguard Spineboard mit Speed-Clip Fixiersystem, mit Head-Fix Kopffixierung	1 Stück	<b>N5 0300ECO-SET</b>	



**LIFEGUARD GURTSYSTEME**

Für Spineboards und Schaufeltragen. Bestehend aus jeweils 4 Gurten.

Farbe	VE	REF	Preis VE
<b>Speed-Clip Gurtsystem</b>			
① schwarz	1 Set	<b>N5 0700B</b>	
<b>Gurtsatz für Spineboards und Schaufeltragen, mit Kunststoffverschluss, ohne Speedclip</b>			
② orange	1 Set	<b>N5 0800-O</b>	
③ schwarz	1 Set	<b>N5 0800-B</b>	



**LIFEGUARD LEG-FIX BEINFIXIERUNG**

Universal Beinfixierung für Spineboards und Combi Carrier. Dient der sicheren und kompletten Ruhigstellung der Beine. Komplet abwaschbar.

Type	VE	REF	Preis VE
Leg-Fix Beinfixierung	1 Stück	<b>N6 LH00300</b>	



### LIFEGUARD LED RETTUNGSKORSETT

Für eine zeitsparende und lebensrettende Ruhigstellung und Bergung von Verletzten, bei denen eine Wirbelsäulenverletzung anzunehmen ist. Farblich codierte Gurte erleichtern das Anlegen auch bei Dunkelheit oder in engen Raumverhältnissen. - Gleichermaßen für Männer, Frauen, Kleinkinder und Schwangere geeignet. Verstellbare Seitenteile erlauben den Zugriff zum Patienten für Defi, EKG oder zum Abhören. Röntgenstrahlendurchlässig. Auch ideal zur Ruhigstellung bei Beckenfrakturen. Farbe: blau.

Der Satz enthält:

Nackenrolle, Kinn- und Stirngurt, Rettungskorsett, Aufbewahrungs-/Transporttasche aus Nylon mit Seitentasche für Cervicalstützen.

Länge: 830 mm  
 Breite: 800 mm  
 Gewicht: 3 kg  
 Max. Belastbarkeit: 150 kg

Type	VE	REF	Preis VE
LED-Rettungskorsett	1 Stück	<b>N5 00111B</b>	
LED-Rettungskorsett, inkl. Cervicalstütze	1 Stück	<b>N5 00111BC</b>	
Ersatz Fixiergurte-Set = Kinn- und Stirngurt	1 Set	<b>N5 00130</b>	



### PATRIOT ► VARIABLE CERVICAL-STÜTZE

Deckt alle 4 Erwachsenen Größen in einer Stütze ab. Damit werden falsche Größen ausgeschlossen (low / small / regular / tall) Durch schnelle und bedienerfreundliche Verstellbarkeit reduziert sie Anwendungsfehler, bietet eine große Trachealöffnung zur Pulskontrolle und eine angenehme Polsterung durch geschlossenzelligen robusten Schaumstoff. Robustes einteiliges Design, latexfrei, voll röntgenfähig.

HMV-Gruppe: 05.12.02.1xxx

Type	VE	REF	Preis VE
Patriot Erwachsene	1 Stück	<b>N4 5000*</b>	
Patriot Paediatric	1 Stück	<b>N4 5000P*</b>	

\*Artikel mit reduzierter MwSt.





**VACQ-BLUE II VAKUUMMATRATZE SET INKL. TASCHE UND PUMPE**

Die VACQ-BLUE II ist eine Vakuummatratze, die den modernen Anforderungen an eine Vakuummatratze gewachsen ist.



Ihre Vorteile im Überblick:

- Anatomische Form
- Leicht in der Anwendung
- Multikammersystem, dass die optimale Verteilung des Füllmaterials gewährleistet
- Aus robusten Materialien gefertigt
- Automatisches Ventil
- Röntgen- CT- und MRT-kompatibel
- 4 Patientengurte zur sicheren Fixierung des Patienten
- 8 Griffe zum leichten Transport
- Griffe und Gurte abnehmbar, daher ist die Matratze leicht zu reinigen

Technische Daten

Länge: 2100 mm  
 Breite (Kopf): 400 mm  
 Breite (Rumpf): 880 mm  
 Breite (Fuß): 600 mm  
 Gewicht: 7 kg  
 Max. Belastbarkeit: 159 kg  
 Material (Aussen): TPU  
 Multikammersystem



Type	VE	REF	Preis VE
VACQ-BLUE II Vakuummatratze Set, inkl. Tasche und Pumpe	1 Stück	<b>N8 7550</b>	
Ersatz-Tragetasche zu VACQ-BLUE II	1 Stück	<b>N8 7550ET</b>	
Reparatur-Kit zu VACQ-BLUE II	1 Stück	<b>N8 7551</b>	
Ersatz-Ventil zu VACQ-BLUE II	1 Stück	<b>N8 7552</b>	
Ersatz-Griff zu VACQ-BLUE II	1 Stück	<b>N8 7553</b>	
Ersatz-Gurt zu VACQ-BLUE II	1 Stück	<b>N8 7554</b>	



**VAKUUM-HANDPUMPE**

Zum Absaugen von Luft aus Vakuum-Matratzen.

Type	VE	REF	Preis VE
➊ Aus Metall, mit Schlauchansatzstück. Gesamthöhe: ca. 50 cm	1 Stück	<b>N5 22125A</b>	
➋ Doppelhubpumpe aus Kunststoff, einzeln	1 Stück	<b>M1 7004</b>	



### LIFEGUARD RESQ-SCOOP SCHAUFELTRAGE

Die RESQ-Scoop Schaufeltrage ist ideal für die patientenschonende Rettung verunfallter Personen, bei denen der Verdacht einer HWS- oder Rückenverletzung besteht. Durch die Längsverstellung kann der RESQ-Scoop an die Körpergröße des Patienten angepasst werden. Zudem kann die Schaufeltrage platzsparend zusammen geklappt werden. Erfüllt die EN 1865-1.

Technische Daten:

Breite: 43 cm  
 Länge min.: 119 cm  
 Länge max.: 205 cm  
 Höhe: 7 cm  
 Gewicht: 8,2 kg  
 Max. Belastbarkeit: 150 kg

Type	VE	REF	Preis VE
RESQ-Scoop Schaufeltrage	1 Stück	<b>N5 LG1000</b>	

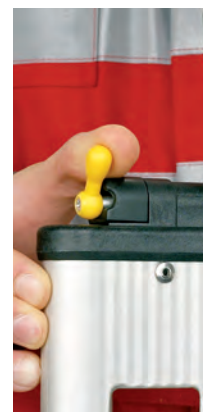

### LIFEGUARD SCHAUFELTRAGE

Ideal für alle Betriebe, Rettungswagen, etc. Mit 2 kräftigen Schnappverschlüssen können die beiden Tragenteile verbunden werden, so daß der Patient bewegungslos (wichtig bei Rücken-/Wirbelsäulenverletzungen) transportiert werden kann.

Durch Schnellraster bis auf 2 m Länge verstellbar.

Aluminium poliert/eloxiert.

Technische Daten

Breite: 44,3 cm  
 Länge min.: 168 cm  
 Länge max.: 201 cm  
 Höhe: 9 cm  
 Gewicht: 10 kg  
 Max. Belastbarkeit: 150 kg

Type	VE	REF	Preis VE
Schaufeltrage mit 3er Gurtsatz, mit Kopffixierung	1 Stück	<b>N5 1000SET</b>	
Schaufeltrage mit 3er Gurtsatz, ohne Kopffixierung	1 Stück	<b>N5 1000</b>	

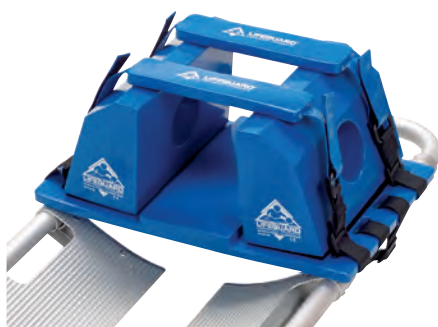

### LIFEGUARD HEAD-FIX KOPFFIXIERUNG

Universal Kopffixierung für Schaufeltrage, Spineboard und Combicarrier, komplett abwaschbar aus PVC-freiem Material. Weicher Schaumstoff mit Klettverschlussbändern zum Fixieren.

Die Ohren bleiben unbedeckt, röntgenfähig.

Type	VE	REF	Preis VE
Head-Fix Standard	1 Stück	<b>N6 SH00110C</b>	



# ERGON KOMFORTTRAGE

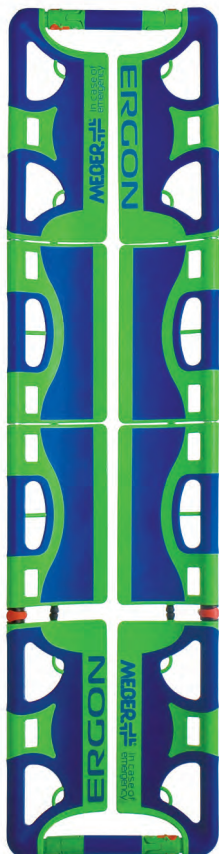

*ERGON wurde in der Zusammenarbeit von Rettungspersonal und Technikern entwickelt!*

## ERGON KOMFORTTRAGE mit variabler Geometrie.

Die Verwendung des speziellen Materials (Me.Ber.HC3 - High Comfort Composite Cell) garantiert höchsten Komfort in den Aufliegebereichen für den Patienten. Dieses weiche Material wird auf ein hoch-widerstandsfähiges Kunststoffpolymer aufgebracht.

Die Griffe sind ebenso mit HC3 überzogen. Sie sind für einen besseren Griff um 20° geneigt. Spezielle Halterungen und Ösen gewährleisten, daß die Gurte mit den Karabinern leicht zu befestigen sind.

Der Abstand zwischen den beiden Aufliegehälften beträgt nur 25 mm und sichert so eine hervorragende Unterstützung der Wirbelsäule.

Die Schauffel ist breiter, so daß sie mit Leichtigkeit zwischen Patienten und Boden eingeführt werden kann.

Das Material HC3 garantiert eine gute Wärmeisolierung. Dies beugt der Hypothermie vor und ermöglicht eine längere und angenehmere Liegedauer des Patienten.

Eine weitere technische Neuheit ist das Gelenkverschluss-System FLEXILOCK. Dadurch kann die Trage in zwei Teile geteilt werden und ermöglicht außerdem Bergungen in extremen Situationen und Positionen.

### Technische Daten

Höhe:	7,5 cm
Breite:	43 cm
Länge:	165 x 201 cm
Länge zusammengeklappt:	120 cm
Dicke zusammengeklappt:	9 cm
Gewicht:	10 kg
Max. Belastbarkeit:	150 kg



Type	VE	REF	Preis VE
Ergon Komforttrage	1 Stück	<b>N5 16150</b>	
Transporttasche mit Platz für komplettes Zubehör, inkl. 4 Schultergurten, 124 x 32 x 16 cm (L x B x T)	1 Stück	<b>N5 16150-001</b>	
Wandhalterung für Ergon Schauffeltrage	1 Stück	<b>N5 959</b>	



## EURO SCHAUFELTRAGE

Standard-Modell mit 3 Gurten, jedoch ohne Kopffixierung. 10G getestet. Auch geeignet zum Gebrauch mit Head Fix.

### Technische Daten

Breite:	430 mm
Länge min.:	1670 mm
Länge max.:	2010 mm
Länge geklappt:	1200 mm
Höhe:	70 mm
Höhe gefaltet:	90 mm
Gewicht:	9 kg
Max. Belastbarkeit:	170 kg



Type	VE	REF	Preis VE
Schauffeltrage, einzeln, inkl. 3 Patientengurte	1 Stück	<b>E5 10</b>	
Wandhalterung, Aluminium 2-teilig, zur horizontalen Befestigung im Wagen oder Betrieb.	1 Stück	<b>N6 05001A</b>	
Wandhalterung, Aluminium 2-teilig, zur vertikalen Befestigung im Wagen oder Betrieb.	1 Stück	<b>N6 05002A</b>	
Ersatz-Gurtsatz mit Tasche (3 Stück)	1 Satz	<b>N6 05003A</b>	



**COMBI CARRIER II**  
*Schaufeltrage oder Spineboard*

Die Weiterentwicklung der weltbekannten Kombination von Schaufeltrage und Spineboard. Der COMBI CARRIER II ist genauso einfach und genial wie sein Vorgänger: eine Kunststoff-Schaufeltrage mit einer einteiligen Kopflagerungsfläche. So verbindet er die Vorteile einer Schaufeltrage mit den Features eines Spineboards.

- Inkl. 4-teiligem Speed-Clip-Gurtsatz
- Leicht zu reinigen
- Keine scharfen Ecken und Kanten
- 14 robuste umlaufende Griffaussparungen
- Voll röntgenfähig
- Dünner als sein Vorgänger, aber belastbarer
- Schwimmfähig

Technische Daten:  
 Maße: 186,7 x 41,9 x 5,6 cm (L x B x H)  
 Gewicht: 7,1 kg  
 Max. Belastbarkeit: 205 kg

Type	VE	REF	Preis VE
Combi Carrier II	1 Stück	<b>N8 5060</b>	
Head-Fix für Combi-Carrier II	1 Stück	<b>N8 3200H</b>	

**COMBI CARRIER II**

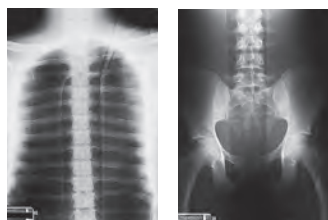



**LIFEGUARD RESQ-CHAIR TREPPENSTUHL**

Der RESQ-Chair ist aus robustem Aluminium gefertigt und zeichnet sich durch seine hohe Belastbarkeit aus. Seine Raupen ermöglichen einen kraftschonenden Treppenabstieg mit dem Patienten und verleihen dem Stuhl zudem ein hohes Maß an Sicherheit. Dank der lenkbaren Rollen vorne, besitzt der Stuhl eine hohe Manövrierfähigkeit. Bei Nichtgebrauch kann der Stuhl platzsparend zusammen geklappt werden. Das Gurtsystem ist farbcodiert für eine leichtere und schnellere Anwendung und eine Kopffixierung sorgt für zusätzlichen Halt des Patienten.

Technische Daten:

Maße (gefaltet): L 98 x B 54 x H 35 cm  
 Maße (entfaltet): L 98 x B 54 x H 80 cm  
 Gewicht: 20 kg  
 Max. Belastbarkeit: 227 kg

Type	VE	REF	Preis VE
RESQ-Chair Treppenstuhl	1 Stück	<b>N4 TS-001</b>	



**FALTPBARER TRAGESTUHL**

Mit Armlehnen und Fußstützen

- Bei engen Raumverhältnissen erleichtert Ihnen dieser Tragestuhl den Transport sitzender Patienten.
- 3 Haltegurte sichern den Patienten an Schulter, Bauch und Beinen.
- Vier große Rollen (zwei mit Feststellbremse) garantieren ein bequemes Fahren auf glattem Untergrund.
- Vier ausziehbare Griffe am Rückenteil (zwei in Schulter-, zwei in Sitzhöhe) und zwei auszieh- und klappbare Griffe an der Vorderseite erleichtern den richtigen Treppentransport.
- Sehr leichtlaufende Konstruktion, kinderleichtes Zu- und Aufklappen.
- Das Sitz- und Rückenteil ist aus thermoplastischem Material gefertigt; dadurch einfach und sicher zu desinfizieren.

Technische Daten

Höhe aufgeklappt: 90 cm  
 Höhe gefaltet: 100 cm  
 Breite: 53 cm  
 Griffe eingezogen: 69 cm  
 Griffe ausgezogen: 119 cm  
 Tiefe geklappt: 22 cm  
 Gewicht: 13 kg  
 Max. Belastbarkeit: 170 kg



Type	VE	REF	Preis VE
Tragestuhl, inkl. 3 Haltegurte, 10G getestet	1 Stück	<b>N6 ST30455B</b>	
Ersatz-Haltegurt-Set (3 Stück) inkl. Tasche	1 Set	<b>N6 590A</b>	
Fahrzeughalterung für Tragestuhl, 2-tlg., erfüllt EN1789, 10G getestet	1 Stück	<b>N6 618</b>	





### ULTRABASKET STRETCHER, EINTEILIG

Rettungsmulde aus hochwertigem, schlagfestem und widerstandsfähigem ASA/ABS-Kunststoff mit durchgehendem Aluminium-Rohrrahmen, die zum Transport von Verletzten in schwierigen Situationen dient. Ein gutes Handling wird durch die rundum seitlichen Griffaussparungen gewährleistet. Der Schleifkorb ist wie die teilbare Version auch korrosionsbeständig und unempfindlich gegen Chemikalien und extreme Temperaturschwankungen. Die 40 mm dicke Patientenauflage ist leicht zu reinigen und desinfizieren und kann dank der Klettbefestigung schnell und einfach entnommen werden. Die Mulde besitzt eine verstellbare neuentwickelte Fußstütze mit Klettbindern zum Fixieren der Füße.

Länge: 2178 mm  
 Breite: 618 mm  
 Höhe: 189 mm  
 Gewicht: 12,5 kg  
 Max. Belastbarkeit: 315 kg

Type	VE	REF	Preis VE
ultraBASKET STRETCHER, einteilig	1 Stück	<b>N6 LG4002</b>	
Umlaufendes Nylonseil für ultraBASKET STRETCHER, 5,3 m	1 Stück	<b>N6 LG-SEIL</b>	
Ersatz-Gurte-Set für ultraBASKET STRETCHER (4 Stück)	1 Set	<b>N6 LG4006ET</b>	
Ersatz-Fußbrett für ultraBASKET STRETCHER	1 Stück	<b>N6 LG4007EF</b>	

### ULTRABASKET STRETCHER, TEILBAR

Der ultraBASKET STRETCHER dient zum Transport von Verletzten in schwierigen Situationen, bei der man mit der normalen Ausrüstung nicht weiter kommt. Er besteht aus hochwertigem, schlagfestem und widerstandsfähigem ASA/ABS-Kunststoff mit durchgehendem Aluminium-Rohrrahmen und hat rundum seitliche Griffaussparungen und ein umlaufendes Nylonseil. Zum leichteren Transport kann er in 2 gleichgroße Teile zerlegt werden. Der Schleifkorb ist korrosionsbeständig und unempfindlich gegen Chemikalien und extreme Temperaturschwankungen. Die 40 mm dicke Patientenauflage ist leicht zu reinigen und desinfizieren und kann dank der Klettbefestigung schnell und einfach entnommen werden. Der Schleifkorb besitzt eine verstellbare neuentwickelte Fußstütze mit Klettbindern zum Fixieren der Füße.

Type	VE	REF	Preis VE
ultraBASKET STRETCHER, teilbar	1 Stück	<b>N6 LG4001</b>	
Umlaufendes Nylonseil für ultraBASKET STRETCHER, 5,3 m	1 Stück	<b>N6 LG-SEIL</b>	
Ersatz-Gurte-Set für ultraBASKET STRETCHER (4 Stück)	1 Set	<b>N6 LG4006ET</b>	
Ersatz-Fußbrett für ultraBASKET STRETCHER	1 Stück	<b>N6 LG4007EF</b>	



### LIFEGUARD ABDECKHAUBE

Mit Sichtfenster für den sicheren Allwettertransport des Patienten. Passend für ultraBASKET Schleifkorb.

Type	VE	REF	Preis VE
Abdeckhaube, Farbe: orange	1 Stück	<b>N6 LG4006</b>	

### ULTRABRIDLES ABSEILSPINNE

Transportgehänge in schwarz-gelb zur Verwendung mit den ultraBASKET STRETCHER Rettungsmulden. Die Spinne ist mit 4 Stahl-Karabinern ausgestattet und in der Länge verstellbar.

Gewicht: 2,0 kg  
 Farbe: schwarz-gelb  
 Länge: 1600 mm

Type	VE	REF	Preis VE
ultraBRIDLES Abseilspinne	1 Stück	<b>N6 LG4003</b>	

**CARRIER EL2000**

Dieses Fahrgestell ist ein wahres Multitalent. Er wurde mit seinen extra großen Reifen speziell entwickelt, um verletzte Personen oder aber auch Material leicht und schnell durch unwegsames Gelände zu transportieren. Zudem lässt es sein einzigartiges Design zu, dass ein Verletzter statt wie bisher von vier nur noch von zwei oder sogar einer Person transportiert wird. Dies macht überall dort Sinn, wo viele Verletzte gleichzeitig versorgt werden müssen (Katastrophengebiete, Krisenherde etc.) oder aber die Retter selbst geschützt werden müssen.

Ein weiterer Vorteil des Carriers ist, dass er im Notfall auch als zusätzliches Feldbett oder Untersuchungsliege verwendet werden kann, indem der Patient einfach darauf verbleibt.



Durch seine kompakte Faltbauweise lässt er sich platzsparend verstauen wenn er nicht benötigt wird. Er ist kompatibel mit den gängigsten Krankentragen sowie auch Spineboards und sollte somit nirgendwo dort fehlen, wo unwegsames Gelände oder lange Strecken zu überwinden sind (Sanitätsdienste, Wasserrettung, Bergrettung, Flugfelder etc.).

Technische Daten:

Länge geschlossen/offen:	52 cm / 158 cm
Breite:	62cm
Höhe geschlossen/offen:	84 cm / 86 cm
Gewicht:	Rahmen 20 kg, Reifen 4 kg
Max. Belastbarkeit:	200 kg

Type	Farbe	VE	REF	Preis VE
Fahrgestell Carrier EL 2000	orange	1 Stück	<b>N7 EL2000</b>	

**ALUMINIUM-KRANKENTRAGE NACH DIN 13024 N**

- Einmal klappbare Version
- Bezug aus Kunstfaser
- Alle sichtbaren Teilen sind kunststoffbeschichtet um Korrosionen vorzubeugen

Maße, gebrauchsfertig:	230 x 56 x 14 cm
Maße, geklappt:	190 x 15 x 15 cm
Gewicht:	9 kg
Max. Belastbarkeit:	150 kg

Type	VE	REF	Preis VE
mit 4 Gleitfüßen	1 Stück	<b>N5 131</b>	
mit 4 Rollenfüßen	1 Stück	<b>N5 132</b>	
mit 2 Gleitfüßen + 2 Rollenfüßen	1 Stück	<b>N5 133</b>	
Schutzhülle aus Kunstfaser	1 Stück	<b>N5 134</b>	

**ALUMINIUM-KRANKENTRAGE NACH DIN 13024 K**

- Zweifach klappbare Version
- Bezug aus Kunstfaser
- Alle sichtbaren Teilen sind kunststoffbeschichtet um Korrosionen vorzubeugen

Maße, gebrauchsfertig:	230 x 56 x 14 cm
Maße, geklappt:	104 x 15 x 15 cm
Gewicht:	9 kg
Max. Belastbarkeit:	150 kg

Type	VE	REF	Preis VE
mit 4 Gleitfüßen	1 Stück	<b>N5 140</b>	
mit 4 Rollenfüßen	1 Stück	<b>N5 141</b>	
mit 2 Gleitfüßen + 2 Rollenfüßen	1 Stück	<b>N5 142</b>	
Schutzhülle aus Kunstfaser	1 Stück	<b>N5 143</b>	

**FAHRGESTELL DIN 13034 FÜR KRANKENTRAGEN**

Dieses Gestell ist aus hochwertigem, pulverbeschichtetem Stahlrohr und ist höchst stabil und solide verarbeitet. Besonders leichtgängig auf kugelgelagerten, gummibereiteten Lenkrollen (Ø 200 mm), davon 2 Lenkrollen über Kreuz mit feststellbarer Doppelstop-Vorrichtung.

Außerdem:

Vier Wandabweisrollen (Ø 100 mm), vier Auflagebügel, zwei Haltevorrichtungen zur sicheren Aufnahme der Krankentrage aller Typen.

Als starre Ausführung oder platzsparend zusammenklappbar lieferbar.

Außenmaße:	ca. 1060 x 560 x 700 mm
Gewicht:	ca. 19 kg

Type	VE	REF	Preis VE
Starres Gestell	1 Stück	<b>N5 135</b>	
Klappbares Gestell	1 Stück	<b>N5 145</b>	



## LIFEGUARD EINWEG PATIENTENDECKEN & KISSENBEZUG

Jedem Patienten seine eigene, unbenutzte Wäsche. Das Sortiment überzeugt durch:

- Optimales Kosten-Nutzen-Verhältnis
- Geringes Gewicht
- Wärmeleitfähigkeit
- Feuchtetransport
- Optimal für den Krankentransport
- Blau

Die Produkte sind weitgehend abrieb- und reißfest, hautsympathisch, luft- und feuchtigkeitsdurchlässig.

Auch in der Intensivpflege und auf Isolier- und Infektionsstationen einsetzbar. Wahlweise aus Papiervlies oder Polyestervlies.



Type	Maße	Füllung	Gewicht	VE	REF	Preis VE
Decke	110 x 190 cm	Papier	167 gr	35 Stück	<b>N6 LG8002</b>	
Decke	110 x 190 cm	Papier	250 gr	30 Stück	<b>N6 LG8003</b>	
Decke	110 x 190 cm	Papier	334 gr	25 Stück	<b>N6 LG8004</b>	
Decke	110 x 190 cm	Polyester	500 gr	20 Stück	<b>N6 LG8005</b>	
Decke	110 x 190 cm	Polyester	700 gr	16 Stück	<b>N6 LG8006</b>	
Kissenbezug, hellblau	45 x 42 cm	-	-	108 Stück	<b>N6 LG8007</b>	



## LIFEGUARD PATIENTEN-TRAGENAUFLEGE

Für optimale Hygiene.

Farbe: Weiß, mit blauen Streifen  
(Faden-Verstärkung)

Maße	UK	VE	REF	Preis VE
<b>Tragenauflege 48-fädig verstärkt</b>				
80 x 210 cm	100 Stück	25 Stück	<b>N6 5000</b>	
<b>Tragenauflege 8-fädig verstärkt</b>				
100 x 200 cm	100 Stück	25 Stück	<b>N6 5001</b>	



**LIFEGUARD RESQ-BLANKET ▶ AMBULANZDECKE**

Die hygienische und umweltfreundliche Alternative zu herkömmlichen Decken.

- PVC-freies Material
- 100 % flüssigkeitsdicht auf beiden Seiten, widerstandsfähig gegen Blut, Urin und Erbrochenes
- Sehr gute Wärmeisolierung durch das eingearbeitete Thermovlies
- Die Patientenseite ist hellblau, die dem Patienten auch das Gefühl von Sauberkeit, Schutz und Geborgenheit gibt. Die Außenseite ist blau.
- Bakteriostatisch, leicht zu reinigen und zu desinfizieren
- Mehrfach wiederverwendbar
- Leicht und kompakt zu verstauen
- Waschbar bis 90 °C
- Desinfizierbar mit handelsüblichen Mitteln
- Abmessungen 190 x 110 cm

Type	VE	REF	Preis VE
Ambulanzdecke, einzeln	1 Stück	<b>N6 LG8000</b>	



**LIFEGUARD RESQ-PILLOW**

Kopfkissen mit Fixierschlaufen.

Größe: 55 x 30 cm

Farbe: blau

Type	VE	REF	Preis VE
Kopfkissen	1 Stück	<b>N6 LG8001</b>	



**LIFEGUARD RETTUNGSDECKE**  
Für sofortigen Kälte-/Hitzeschutz

*Verwendungshinweise*

**Als Kälteschutz:**

Gold/Grüne Seite nach aussen, Silberseite nach innen: Körperwärme wird reflektiert.

**Als Hitzeschutz:**

Silberseite nach aussen, Sonnenstrahlen werden reflektiert.

Farbe	Maße	VE	REF	Preis VE
gold-silber	160 x 210 cm	1 Stück	<b>H1 16902</b>	
grün-silber	160 x 210 cm	1 Stück	<b>H1 16904</b>	

# LifeBOX® SOFT RETAINER SYSTEM



LifeBOX® SOFT

## LIFEBOX SOFT ► BACKPACK

Robuster Rucksack aus Plane ausgestattet mit 7 schwarzen Retainermodultaschen, einer selbstaufrichtenden Mittelwand sowie einer O<sup>2</sup>-Flaschenhalterung. Der Rucksack besitzt zwei kleine seitliche Aussentaschen und zwei große Aussentaschen auf der Front. Flauschklett auf der Vorderseite zur Beschriftung. Das Tragesystem kann bei Nichtgebrauch verstaut und der Rucksack kann dank der Tragegriffe wie ein Koffer getragen werden. Farbe: schwarz/rot inkl. Reflexstreifen

Gefüllt nach DIN 13232 lt. Aufstellung:

Diagnostik-Retainer	N4 LG7031
Intubations-Retainer	N4 LG7051
Verband-Retainer	N4 LG7081
Beatmungs-Retainer	N4 LG7021
Absaugungs-Retainer	N4 LG7011
Infusions-Retainer	N4 LG7041
Verbrauchs-Retainer	N4 LG7091
Ampullen Retainer	N4 LG5040AMP

Optional können Sie statt der RETAINER-Module auch eine der folgenden klettbaren Schlaufenplatten auf die Mittelwand des Backpack zur Verstauung ihres Materials anbringen.

Material: Plane

Type	Maße	VE	REF	Preis VE
Backpack - leer	53 x 40 x 23 cm	1 Stück	<b>N4 LG4RS</b>	
Backpack - gefüllt	53 x 40 x 23 cm	1 Stück	<b>N4 LG4001RS</b>	
Schlaufenplatte mit 2 Reihen großen Schlaufen zur Aufnahme von z. B. Verbandstoffen	30,6 x 21 cm	1 Stück	<b>N4 LG4005</b>	
Schlaufenplatte mit 2 Reihen mit je 2 kleinen Schlaufen zur Aufnahme von Tuben, Instrumenten etc.	30,6 x 21 cm	1 Stück	<b>N4 LG4006</b>	
Sauerstoffflasche 2,0 l		1 Stück	<b>E5 500140</b>	
Druckminderer, regelbar 0 - 15 l/min		1 Stück	<b>E5 3000</b>	

*Pflichttext nach § 4 HWG im Anhang des Kataloges.  
Weitere Retainer finden Sie auf der Katalogseite 756.*

## LifeBOX® Soft Rucksäcke und Taschen

Diese Taschen aus Plane (für den täglichen Einsatz im Rettungsdienst) oder Cordura Nylon (für Sanitätsstaffeln) sind äußerst robust verarbeitet und für verschiedenste Einsatzarten geeignet. Sie ersetzen den herkömmlichen Koffer durch ihre Vielseitigkeit und das geringe Gewicht.

In Kombination mit den einzeln frei wählbaren RETAINER-Modulen bieten sie ein Optimum an individueller Bestückungsmöglichkeit und Funktionalität.

Sie bieten volle Übersicht auf einen Blick, ohne daß der Inhalt feucht oder beschmutzt wird, bevor dieser benötigt wird.

Die Beschreibung dieser vier LifeBOX® Soft - Retainertaschen finden Sie auf den nachfolgenden Seiten.

### Vorteile

- Optimaler Witterungsschutz
- Individuelle Bestückung möglich
- Räumlich getrenntes Arbeiten aus einer Einheit möglich
- Jederzeit aufrüstbar
- Besonders geringes Gewicht
- O<sub>2</sub>-Flaschenhalterung im Backpack inklusive





# LifeBOX® SOFT



## LIFEBOX® SOFT ► BACKPACK JUNIOR

Der Backpack "JUNIOR" ist ideal für den Schnelleinsatz, bei Sanitätseinheiten und First Responder-Staffeln. Das Tragesystem kann hinter einer Abdeckung verstaut werden und mit Hilfe der robusten Griffe kann der Rucksack auch wie ein Koffer getragen werden. Das große separate Fach auf der Front wurde für die Aufnahme eines AED konzipiert, kann jedoch natürlich auch individuell bestückt werden. Zudem befinden sich auf der Innenseite des Deckels noch zwei weitere kleine Reißverschlusstaschen.

### Backpack Junior aus Cordura Nylon

- Farbe: Schwarz/rot mit Reflexstreifen
- Flauschklett auf der Front zur Möglichkeit der Beschriftung
- Leer erhältlich oder
- Komplett gefüllt in Anlehnung an DIN 13155

Type	Menge	REF
Verbandpäckchen Gr. M	4 Stück	N6 9002
De Luxe Batterieleuchte	1 Stück	B6 1003
Verbandpäckchen Gr. K	2 Stück	N6 9001
Patriot Cervicalstütze, einteilig	1 Stück	N4 5000
Absaugkatheter Ch. 10	2 Stück	F5 0101
Absaugkatheter Ch. 6	2 Stück	F5 0103
Absaugkatheter Ch. 12	2 Stück	F5 0105
Eycopad Augenkompressen	2 Stück	H2 4155407
Leukoplast 2,5 cm x 5 m, mit Ring	2 Stück	G9 1522R
Clear-Line PVC-Beatmungsbeutel, mit Maske: Gr.5	1 Stück	E5 03010-S
Dreieck-Tuch Non woven, weiß	2 Stück	H1 15803
Sofort-Eis-Kompressen, mittel	2 Stück	S3 1823
Sterile Mullkompressen 10 x 10 cm	6 Stück	H1 0776
Larynx-Tubus LTS-D, Gr. 3	1 Stück	I7 32-06-103-1
Mollelast, weiß, 8 cm x 4 m	3 Stück	L2 34516
Universalschere 18,5 cm, schwarz	1 Stück	I5 002
Zeckenzange aus Metall, mit Feder	1 Stück	I5 120
Splitterpinzette 11 cm, nach Feilchenfeld	1 Stück	I5 012
Guedeltuben-Set, unsteril, Gr. 000 - 5	1 Set	I7 SET
Soft Sauerstoff Maske O <sup>2</sup> Maske Nr. 1	1 Stück	N1 1941
Soft Sauerstoff Maske O <sup>2</sup> Maske Nr. 2	1 Stück	N1 1942
Soft Sauerstoff Maske O <sup>2</sup> Maske Nr. 3	1 Stück	N1 1943
Verbandpäckchen Gr. G	2 Stück	N6 9003
Verbandtuch 60 x 80 cm	1 Stück	N6 9011
Lifeguard E-Bone-Splint Set	1 Set	N5 0250S
Rettungsdecke gold-silber 160 x 210 cm	1 Stück	H1 16902
VACQ-Breezer Absaugpumpe, Spezial-Set	1 Set	N2 2300-P
Flachkopfstethoskop standard, schwarz	1 Stück	G5 008
Verbandtuch 40 x 60 cm	1 Stück	N6 9010
TG-Fix, Netzverband, Größe B, weiß	1 Stück	L2 24241
Mollelast elast. Fixierbinde, 6 cm x 4 m	3 Stück	L2 34515
Larynx-tubus Set, Gr. 5	1 Set	I7 32-06-105-1
Pressure Man Import Manometer, ohne Manschette	1 Stück	E3 03-68
Einweg Peep-Ventil Set, blau, Erwachsene	1 Set	E5 20142
Soft-Hand OP-Handschuhe, Latex,steril, Gr. 7,5, puderfrei	8 Paar	H9 05075
Druckverschlussbeutel transparent	2 Stück	Z3 300400
Velcromanschette mit Blase, grau	1 Stück	E3 1221
Modul-Tasche leer, blau	1 Stück	N4 LG5200B
Modul-Tasche leer, grün	1 Stück	N4 LG5200G
Modul-Tasche leer, rot	1 Stück	N4 LG5200R
Sterillium 100 ml	1 Stück	E1 10661
Notfallrucksack Backpack Junior, leer	1 Stück	N4 LG3
Vliesstoff-/Mundschutztücher, 20 x 30 cm	2 Stück	H1 158050
Anhängekarten für Verletzte, Block mit 5 Karten	1 Block	H1 50750
Pflastersortiment 28-teilig, nach DIN 40538	2 Beutel	H1 40538

Type	Maße	VE	REF	Preis VE
Junior - leer ohne 3 Modultaschen	49 x 32,5 x 22,5 cm	1 Stück	<b>N4 LG3</b>	
Junior - kompl. gefüllt in Anlehnung an DIN 13155	49 x 32,5 x 22,5 cm	1 Stück	<b>N4 LG3000</b>	

## LifeBOX® SOFT



### LIFEBOX SOFT NOTFALLTASCHE ► PROFI II, LEER

- Große Notfalltasche aus Plane
- Variabel einteilbares Hauptfach mit herausnehmbaren Trennstegen
- Zwei große Seitentaschen und eine Fronttasche mit Fächern und Fixierschlaufen
- Große Deckeltasche mit einer herausnehmbaren Modultasche auf der Innenseite
- Transport auch auf dem Rücken möglich durch das Tragesystem im Staufach auf der Rückseite
- Inklusive Schultergurt

Maße: 52 x 33 x 32 cm  
 Volumen: 40 L  
 Gewicht: 2,1 kg



Type	VE	REF	Preis VE
Profi II, rot/schwarz - leer	1 Stück	<b>N4 LG2</b>	

## LifeBOX® SOFT

### JUNIOR

#### LIFEBOX® SOFT ► JUNIOR

- Zur Aufnahme von Retainermodulen.
- Top-Reißverschlusstasche für persönliche Ausrüstung.
- Farbe = schwarz/rot mit einem Reflexstreifen.
- Aus Codura-Nylon.

#### Gefüllt lt. Aufstellung

Diagnostik-Retainer	N4 LG7030
Intubations-Retainer	N4 LG7050
Immobilisations-Retainer	N4 LG7060
Verband-Retainer	N4 LG7080
Beatmungs-Retainer	N4 LG7020



Type	Maße	VE	REF	Preis VE
Junior - leer	47 x 27 x 18 cm	1 Stück	<b>N4 LG1</b>	
Junior - gefüllt	47 x 27 x 18 cm	1 Stück	<b>N4 LG1001</b>	

# LifeBOX®

## RETAINER SYSTEM

DAS LIFEBOX RETAINER SYSTEM  
Ob Tasche oder Rucksack...  
Das Modul System für Beide!!!  
Farbcodiert zur besseren Identifikation.

### LIFEBOX® - RETAINERSYSTEM

LifeBOX® RETAINER heißen die Refill-Container aus Nylon mit transparentem Sichtfeld, die dank ihrer modularen Bauweise in allen Soft-LifeBOX® Modellen verwendet werden können.

#### Vorteile:

- Optimaler Witterungsschutz
- Individuelle Bestückung möglich
- Jeder Retainer ist zu verplomben
- Räumlich getrenntes Arbeiten aus einer Einheit möglich
- Jederzeit aufrüstbar
- Retainer sind in allen Lifeguard-Taschen wie auch im Backpack einsetzbar
- Farbkodierung zur besseren Identifikation
- Besonders geringes Gewicht

Vorgefüllte Retainer siehe Folgeseiten.

Bei Bestellung bitte die gewünschte Farbe mit angeben!

#### Bestellbeispiel:

Retainer Medium in gelb = N4 LG5200GE



Type	Breite	Höhe	Länge	Farbe	Farbe	Farbe	Farbe	Farbe	VE	REF	Preis VE
Retainer Small, leer	12 cm	8 cm	18 cm	rot R	grün G	-	-	-	1 Stück	<b>N4 LG5100</b>	
Retainer Medium, leer	12 cm	8 cm	27 cm	rot R	grün G	blau B	grau GR	gelb GE	1 Stück	<b>N4 LG5200</b>	
Retainer Large, leer	12 cm	8 cm	36 cm	-	-	blau B	-	-	1 Stück	<b>N4 LG5300</b>	
Retainer x-large, leer	12 cm	14 cm	42 cm	-	-	blau B	-	-	1 Stück	<b>N4 LG5400</b>	



## LifeBOX®

### LIFEBOX - RETAINERSYSTEM AUS PLANE

LifeBOX Retainer aus robuster Plane, inklusive praktischer Abreisslasche und Einschubfach im Klarsichtdeckel zur Beschriftung.

Farbe: schwarz

Type	Breite	Höhe	Länge	VE	REF	Preis VE
Retainer Small, leer	12 cm	8 cm	18 cm	1 Stück	<b>N4 LG5100P</b>	
Retainer Medium, leer	12 cm	8 cm	27 cm	1 Stück	<b>N4 LG5200P</b>	
Retainer Large, leer	12 cm	8 cm	36 cm	1 Stück	<b>N4 LG5300P</b>	
Retainer X-large, leer	12 cm	14 cm	42 cm	1 Stück	<b>N4 LG5400P</b>	



### LIFEGUARD AMPULLARIUM

3-lagig zum Aufklappen, für 44 Ampullen, mit Reißverschluss, handlich und mit Sicherheitssiegel verplombbar, um unberechtigten Zugriff zu verhindern. Gelb, leer.



Type	Maße	VE	REF	Preis VE
Ampullarium, leer	27 x 12 x 8 cm	1 Stück	<b>N4 LG5040AMP</b>	



## LIFEBOX® RETAINER MODUL ► VERBRAUCHSMATERIAL

Retainer Modul M, gefüllt mit:

Pinzette 14 cm	1 Stück	I5 014
Nadelhalter	1 Stück	I5 068
Arterienklemme nach Pean	1 Stück	I5 011
Einmal-Scalpell	1 Stück	I1 0922
Sterillium 100 ml	1 Stück	E1 10661
Paar OP-Handschuhe Gr. 7,5	1 Paar	H9 05075
Paar OP-Handschuhe Gr. 8,5	1 Paar	H9 05085
Handschuhe Gr. M, steril	2 Paar	H9 0302
Handschuhe Gr. L, steril	2 Paar	H9 0303
Mundschutz FFP3	2 Stück	H7 412183
Einmalspritze 2 ml	5 Stück	I3 0201
Einmalspritze 10 ml	5 Stück	I3 0203
Einmalspritze 20 ml	2 Stück	I3 0204
Kanüle Gr. 1	10 Stück	L1 0201
Kanülensammelbox	1 Stück	I9 0015
Thoraxdrainage Set CH 28, steril	1 Stück	N2 639-28

Beschreibung	VE	REF	Preis VE
<b>LifeBOX® Retainer Modul Verbrauchsmaterial</b>			
Retainer-Modul M, schwarz	1 Stück	<b>N4 LG7090</b>	
Retainer-Modul M, Plane/schwarz	1 Stück	<b>N4 LG7091</b>	

Pflichttext nach § 4 HWG im Anhang des Kataloges.



## LIFEBOX® RETAINER MODUL ► IMMOBILISATION

Retainer-Modul M, gefüllt mit:

E-Bone-Splint-Set	1 Set	N5 02505
-------------------	-------	----------

Beschreibung	VE	REF	Preis VE
<b>LifeBOX® Retainer Modul Immobilisation</b>			
Retainer-Modul M, rot	1 Stück	<b>N4 LG7060</b>	
Retainer-Modul M, Plane/schwarz	1 Stück	<b>N4 LG7061</b>	



## LIFEBOX® RETAINER MODUL ► ABSAUGUNG

Retainer Modul M, gefüllt mit:

VACQ-Breezer Handabsaugpumpe	1 Stück	N2 2300-P
Absaugkatheter CH18	1 Stück	F5 0111
Absaugkatheter CH12	1 Stück	F5 0105
Absaugkatheter CH14	1 Stück	F5 0106
Absaugkatheter CH16	1 Stück	F5 0109
Baby Schleimabsauger	1 Stück	H7 6310300

Beschreibung	VE	REF	Preis VE
<b>LifeBOX® Retainer-Modul, Absaugung</b>			
Retainer Modul M, blau	1 Stück	<b>N4 LG7010</b>	
Retainer Modul M, Plane/schwarz	1 Stück	<b>N4 LG7011</b>	



## LIFEBOX® RETAINER MODUL ► DIAGNOSTIK

Retainer Modul M, gefüllt mit:

Pressure Man Blutdruckmanometer	1 Stück	E3 03-68
Blutdruckmanschette für Erwachsene	1 Stück	E3 1221
Blutdruckmanschette für Kinder	1 Stück	E3 1250
Stethoskop	1 Stück	G5 005
Penlight Diagnostikleuchte	1 Stück	B6 1003
Reflexhammer Typ Buck	1 Stück	I5 840
Blutzuckermessgerät AccuChek Aviva	1 Stück	C2 377
DIGITEMP Fieberthermometer	1 Stück	E3 15

Beschreibung	VE	REF	Preis VE
<b>LifeBOX® Retainer-Modul Diagnostik</b>			
Retainer-Modul M, grün	1 Stück	<b>N4 LG7030</b>	
Retainer Modul M, Plane/schwarz	1 Stück	<b>N4 LG7031</b>	



## LIFEBOX® RETAINER MODUL ► INTUBATION

Retainer-Modul M, gefüllt mit:

F-Light Blade ECO-Set Plus	1 Stück	I5 091ECO-P
Magillzange Erwachsene	1 Stück	I5 030
Magillzange Kinder	1 Stück	I5 031
Endobreezer Endotrachealtubus o. Cuff, Gr. 3.0	1 Stück	N2 11130
Endobreezer Endotrachealtubus o. Cuff, Gr. 4.0	1 Stück	N2 11140
Endobreezer Endotrachealtubus o. Cuff, Gr. 4.5	1 Stück	N2 11145
Endobreezer Endotrachealtubus o. Cuff, Gr. 5.0	1 Stück	N2 11150
Endobreezer Endotrachealtubus m. Cuff, Gr. 6.0	1 Stück	N2 10760
Endobreezer Endotrachealtubus m. Cuff, Gr. 7.0	1 Stück	N2 10770
Endobreezer Endotrachealtubus m. Cuff, Gr. 8.0	1 Stück	N2 10780
Einführungsmandrin Erwachsene	1 Stück	N2 02443
Einführungsmandrin Kinder	1 Stück	N2 02433

Beschreibung	VE	REF	Preis VE
<b>LifeBOX® Retainer Modul Intubation</b>			
Retainer-Modul M, blau	1 Stück	<b>N4 LG7050</b>	
Retainer-Modul M, Plane/schwarz	1 Stück	<b>N4 LG7051</b>	
Retainer-Modul M, blau, jedoch anstelle F-Light Blade ECO-Set Plus REF I5 091ECO-P wird Steel-Blade-Set PLUS REF I5 088P beige packt	1 Stück	<b>N4 LG7050-E</b>	
Retainer-Modul M, Plane/schwarz, jedoch anstelle F-Light Blade ECO-Set Plus REF I5 091ECO-P wird Steel-Blade-Set PLUS REF I5 088P beige packt	1 Stück	<b>N4 LG7051-E</b>	



**LIFEBOX® RETAINER MODUL ► INFUSION**

Retainer-Modul M, gefüllt mit:

Vasofix Braunüle Nr. 14	1 Stück	I4 0414
Vasofix Braunüle Nr. 16	1 Stück	I4 0416
Vasofix Braunüle Nr. 17	1 Stück	I4 0417
Vasofix Braunüle Nr. 18	1 Stück	I4 0418
Vasofix Braunüle Nr. 20	1 Stück	I4 0420
Vasofix Braunüle Nr. 22	1 Stück	I4 0422
Intraossär-Nadel 18G	1 Stück	I4 DIN1518X
Infusionsgerät Druck/Schwerkraft	1 Stück	H7 48403520
Alkoholtupfer	10 Stück	G6 02
Venenstauer	1 Stück	G2 1001

Beschreibung	VE	REF	Preis VE
<b>LifeBOX® Retainer Modul Infusion</b>			
Retainer-Modul M, gelb	1 Stück	<b>N4 LG7040</b>	
Retainer-Modul M, Plane/schwarz	1 Stück	<b>N4 LG7041</b>	



**LIFEBOX® RETAINER MODUL ► VERBANDMATERIAL**

Retainer-Modul M gefüllt mit:

M-Ware Plast 2,5 x 5 cm	1 Stück	J8 700942
Servomull Elast 8 cm	2 Stück	J8 0831
sterile Mullkompressen 10 x 10 cm	6 Stück	H1 0776
Verbandtuch 40 x 60 cm	1 Stück	N6 9010
Verbandtuch 60 x 80 cm	1 Stück	N6 9011
Verbandpäckchen Gr. M	2 Stück	N6 9002
Rettungsdecke gold/silber 1,6 x 2,10 m	1 Stück	H1 16902
Universalschere	1 Stück	I5 002
Curaplast Wundschnellverband 6 x 10 cm	8 Stück	L2 17078

Beschreibung	VE	REF	Preis VE
<b>LifeBOX® Retainer Modul Verbandmaterial</b>			
Retainer-Modul M, rot	1 Stück	<b>N4 LG7080</b>	
Retainer-Modul M, Plane/schwarz	1 Stück	<b>N4 LG7081</b>	



**LIFEBOX® RETAINER MODUL ► SAUERSTOFF**

Retainer-Modul M, gefüllt mit:

O <sub>2</sub> -Inhalationsbrille	2 Stück	H7 161
O <sub>2</sub> -Verbindungsschlauch	2 Stück	H7 162
O <sub>2</sub> -Inhalationsmaske	2 Stück	H7 163

Beschreibung	VE	REF	Preis VE
<b>LifeBOX® Retainer Modul Sauerstoff</b>			
Retainer-Modul M, blau	1 Stück	<b>N4 LG7070</b>	
Retainer-Modul M, Plane/schwarz	1 Stück	<b>N4 LG7071</b>	



**BEI BEDARF BITTE EXTRA BESTELLEN:**

Type	VE	REF	Preis VE
Sauerstoffflasche 0,8 l	1 Stück	<b>E5 1000</b>	
Sauerstoffflasche 2,0 l	1 Stück	<b>E5 500140</b>	
Druckminderer fest 6 l/min	1 Stück	<b>E5 2000</b>	
Druckminderer, regelbar 0 - 15 l/min	1 Stück	<b>E5 3000</b>	
Spanngurte für O <sub>2</sub> -Flaschen	1 Paar	<b>N4 15141</b>	

*Pflichttext nach § 4 HWG im Anhang des Kataloges.*



**LIFEBOX® RETAINER MODUL ► BEATMUNG**

Retainer-Modul XL, gefüllt mit:

Beatmungsbeutel Erwachs.-Set	1 Stück	E5 02010-ST
Peep-Ventil Set, blau, Erwachsene	1 Stück	E5 20142
Bakterienfilter	1 Stück	N1 1944
Guedeltuben-Set 8-teilig	1 Stück	I7 SET
Larynxmaske Erwachsene	1 Stück	N2 100222500
Larynxmaske Säuglinge	1 Stück	N2 100222200
Larynxmaske Kleinkinder	1 Stück	N2 100222250

Beschreibung	VE	REF	Preis VE
<b>LifeBOX® Retainer Modul Beatmung</b>			
Retainer-Modul XL, Typ Erwachsene, blau	1 Stück	<b>N4 LG7020</b>	
Retainer-Modul XL, Typ Erwachsene, Plane/schwarz	1 Stück	<b>N4 LG7021</b>	
Retainer-Modul, Typ Kinder, blau Inhalt wie N4 LG7020, jedoch anstatt E5 02010-ST wird Beatmungsbeutel-Set E5 02030-ST und Soft Sauerstoff Maske Gr. 2, N1 1942 beige packt	1 Stück	<b>N4 LG7020-C</b>	
Retainer-Modul, Typ Kinder, Plane/schwarz Inhalt wie N4 LG7020, jedoch anstatt E5 02010-ST wird Beatmungsbeutel-Set E5 02030-ST und Soft Sauerstoff Maske Gr. 2, N1 1942 beige packt	1 Stück	<b>N4 LG7021-C</b>	

## LifeBOX® SOFT

### LIFEBOX® SOFT ► RETTUNGSTASCHE RESPONSE

Die große Rettungstasche aus Nylongewebe mit multifunktionellen Einsatzmöglichkeiten.

Zweiteilig: die obere Hälfte ist durch einen Mittelreißverschluss zu öffnen. Die untere Hälfte ist überschaubar aufgeteilt, mit Lukenöffnung. Deckelinnenseite und Boden mit eingearbeiteter Gummihalterung. Mit zwei stabilen Tragegriffen.



Type	Menge	REF
Notfalltasche Response	1 Stück	N4 07010A
De Luxe Batterieleuchte	1 Stück	B6 1003
Digitales Fieberthermometer	1 Stück	E3 15
Pressure Man Blutdruckmanometer	1 Stück	E3 03-68
Blutdruckmanschette für Erwachsene	1 Stück	E3 1221
F-Light Blade ECO-Set	1 Stück	I5 091ECO
Hammer nach Taylor	1 Stück	I5 855
Chir. Schere 14,5 cm	1 Stück	I5 024
Anatomische Pinzette 14 cm	1 Stück	I5 015
Chirurgische Pinzette 14 cm	1 Stück	I5 014
Guedeltuben-Set	1 Set	I7 SET
Notfall-Beatmungsbeutel	1 Stück	E5 02010-ST
Endotrachealtuben-Set	1 Set	N2 TT-SET
VACQ-Breezer Absaugpumpe	1 Stück	N2 2300-P
Flachkopfstethoskop Standard	1 Stück	G5 008
Retainer-Modul M, gelb	1 Stück	N4 LG5200GE
Vasofix Braunüle 14G	2 Stück	I4 0414
Vasofix Braunüle 18G	2 Stück	I4 0418
Vasofix Braunüle 20G	2 Stück	I4 0420
Infusionsgerät Druck/Schwerkraft	2 Stück	H7 48403520
Infusionsdruck-Manschette	1 Stück	E5 00301
Alkoholtupfer	10 Stück	G6 02
Venenstauer	1 Stück	G2 1001
Retainer-Modul M, rot	1 Stück	N4 LG5200OR
M-Ware Plast 2,5 x 5 cm	1 Stück	J8 700942
Mollelast 6 cm x 4 m	1 Stück	L2 34515
Dreiecktuch, weiß	2 Stück	H1 15803
Servomull Elast 6 cm	3 Stück	J8 0631
Servomull Elast 8 cm	3 Stück	J8 0831
Sterile Mullkompressen 10 x 10 cm	6 Stück	H1 0776
Verbandtuch 40 x 60 cm	1 Stück	N6 9010
Verbandtuch 60 x 80 cm	1 Stück	N6 9011
Verbandtuch 80 x 120 cm	1 Stück	N6 9012
Verbandpäckchen Gr. M	1 Stück	N6 9002
Verbandpäckchen Gr. G	2 Stück	N6 9003
Rettungsdecke gold-silber	1 Stück	H1 16902
Universalschere	1 Stück	I5 002
Retainer-Modul M, schwarz	1 Stück	N4 LG5200GR
Sterillium 100 ml	1 Stück	E1 10661
Handschuhe Gr. L, steril	4 Paar	H9 0303
Softhand OP-Handschuhe Gr. 7.5	1 Paar	H9 05075
Softhand OP-Handschuhe Gr. 8.5	1 Paar	H9 05085
Mundmaske Dental	4 Stück	H7 50991
Schutzbrille mit Seitenschutz	1 Stück	H7 4308
Kanüle Nr. 1	10 Stück	L1 0201
Kanüle Nr. 12	10 Stück	L1 0212
Spritze 2 ml/3 ml	5 Stück	I3 0201
Spritze 5 ml/6 ml	5 Stück	I3 0202
Spritze 10 ml/12 ml	5 Stück	I3 0203
Spritze 20 ml/24 ml	2 Stück	I3 0204
Einmalskalpell	1 Stück	I1 0922

Type	Maße	VE	REF	Preis VE
Response - leer	47 x 27 x 28 cm	1 Stück	<b>N4 07010A</b>	
Response - gefüllt	47 x 27 x 28 cm	1 Stück	<b>N4 07010A-BASIC</b>	

Pflichttext nach § 4 HWG im Anhang des Kataloges.

### LIFEGUARD NOTFALL-SAUERSTOFFFLASCHEN-TASCHE

- Aus Plane
- Hauptfach mit Fixiergurten zur sicheren Aufbewahrung von 2 - 5 Liter O<sub>2</sub>-Flaschen
- Innenliegendes Fach zur Unterbringung von zusätzlichem Material (O<sub>2</sub>-Maske, Verbindungsschlauch etc.)
- Zugriff über ein Klettfenster möglich zur leichteren Kontrolle und Regulierung
- Gurte zur Befestigung an Tragen auf der Rückseite
- Inklusive Schultergurt und 2 Tragegriffen

Maße: 53 x 15 cm

Gewicht: 500 g

Type	VE	REF	Preis VE
Lifeguard Notfall-Sauerstoffflaschen-Tasche, blau/schwarz, leer	1 Stück	<b>N4 LG6</b>	

# LifeBOX®



## LIFEBOX NOTFALLKOFFER

### ❶ Notfallkoffer: Multi

Variable Unterteilung, Abdeckungen, staubdicht. Inkl. Wandhalterung.  
Größe: 42 x 33 x 15 cm.

### ❷ Notfallkoffer: Coronado

Variable Unterteilung, Abdeckungen, staubdicht. Extra groß, passend auch für Beatmungsbeutel. Inkl. Wandhalterung.  
Größe: 46 x 36 x 22 cm.

### ❸ Notfallkoffer: Master

Feste Unterteilung, inkl. Wandhalterung.  
Größe: 56 x 43,5 x 20,5 cm.

### ❹ Notfallkoffer: Mark I

Feste Unterteilung, mit Wandhalterung und Drehverschlüssen.  
Tiefer Boden mit flachem Deckel.  
Größe: 40 x 26 x 13 cm.

### ❺ Notfallkoffer: Combistar

Ohne Unterteilung, mit Wandhalterung, 90°-Deckelarretierung, transparenter Deckel.  
Größe: 28 x 20 x 11 cm.

### ❻ Notfallkoffer: San

Feste Einteilung, mit Wandhalterung und 90°-Deckelarretierung. Zwei gleiche Schalenhälften.  
Größe: 34 x 24 x 12 cm.



	Type	Größe	VE	REF	Preis VE
❺	Combistar, leer	28 x 20 x 11 cm	1 Stück	<b>E5 COMBISTAR</b>	
❻	San, leer	34 x 24 x 12 cm	1 Stück	<b>E5 SAN</b>	
❹	Mark I, leer	40 x 26 x 13 cm	1 Stück	<b>E5 MARK1</b>	
❶	Multi, leer	42 x 33 x 15 cm	1 Stück	<b>E5 1100</b>	
❷	Coronado, leer	46 x 36 x 22 cm	1 Stück	<b>E5 1101</b>	
❸	Master, leer	56 x 43,5 x 20,5 cm	1 Stück	<b>E5 1103</b>	



## LifeBOX® 1 BASIS

### LIFEBOX® 1 ► BASIS

- Notfallkoffer mit Wandhalterung
- Aus orangefarbenem ABS-Kunststoff
- Grundausstattung mit reichlich Platz für Ergänzungen nach Ihrem eigenen Bedarf

Type	Menge	REF
Notfallkoffer Coronado	1 Stück	E5 1101
VACQ-Breezer Handabsaugpumpe	1 Set	N2 2300-P
Absaugkatheter Ch. 12	3 Stück	F5 0105
Absaugkatheter Ch. 10	3 Stück	F5 0101
Absaugkatheter Ch. 06	3 Stück	F5 0103
Beatmungsbeutel-Set	1 Set	E5 02010-ST
Peep-Ventil Set, blau, Erwachsene	1 Set	E5 20142
Guedeltuben-Set Gr. 000 - 5	1 Set	I7 SET
Wendel Tubus Ch. 24	1 Stück	I7 038-95-006C
Wendel Tubus Ch. 28	1 Stück	I7 038-95-007C
Universalschere	1 Stück	I5 002
Diagnostikleuchte	1 Stück	B6 1003
Pressure Man Blutdruckmanometer	1 Stück	E3 03-68
Blutdruckmanschette für Erwachsene	1 Stück	E3 1221
Flachkopf-Stethoskop	1 Stück	G5 008
Rettingsdecke	1 Stück	H1 16902

Type	VE	REF	Preis VE
Lifebox 1 Basis, gefüllt	1 Stück	<b>N4 100</b>	

## LifeBOX® 1 PFLEGEHEIM

### LIFEBOX® 1 ► PFLEGEHEIM

- Robuster Notfallkoffer mit Wandhalterung speziell für die Anforderungen im Pflegeheim.
- Erfüllt auch die Anforderungen der DIN 13157C.

Type	Menge	REF
Notfallkoffer Coronado	1 Stück	E5 1101
VACQ-Breezer Handabsaugpumpe	1 Set	N2 2300-P
Absaugkatheter Ch. 12	3 Stück	F5 0105
Absaugkatheter Ch. 10	3 Stück	F5 0101
Absaugkatheter Ch. 06	3 Stück	F5 0103
Beatmungsbeutel-Set	1 Set	E5 02010-ST
Guedeltuben-Set Größe 000-5	1 Set	I7 SET
O <sub>2</sub> -Inhalationsbrille	2 Stück	H7 161
O <sub>2</sub> -Verbindungsschlauch	2 Stück	H7 162
O <sub>2</sub> -Inhalationsmaske	2 Stück	H7 163
Diagnostikleuchte	1 Stück	B6 1003
Universalschere	1 Stück	I5 002
Pressure Man Blutdruckmanometer	1 Stück	E3 03-68
Blutdruckmanschette für Erwachsene	1 Stück	E3 1221
Flachkopf-Stethoskop	1 Stück	G5 008
M-Ware Plast 2,5 cm x 5 m	1 Stück	J8 700942
Mollelast 6 cm x 4 m	1 Stück	L2 34515
Dreiecktuch, weiß	2 Stück	H1 15803
Servomull Elast 6 cm x 4 m	3 Stück	J8 0631
Servomull Elast 8 cm x 4 m	3 Stück	J8 0831
Mullkompressen 10 x 10 cm	6 Stück	H1 0776
Sofort-Eis-Kompresse	1 Stück	S3 1516
Verbandtuch 40 x 60 cm	1 Stück	N6 9010
Verbandtuch 60 x 80 cm	1 Stück	N6 9011
Verbandtuch 80 x 120 cm	1 Stück	N6 9012
Verbandpäckchen Gr. M	3 Stück	N6 9002
Verbandpäckchen Gr. G	2 Stück	N6 9003
Rettingsdecke gold/silber	1 Stück	H1 16902

Type	VE	REF	Preis VE
Lifebox 1 Pflegeheim, gefüllt	1 Stück	<b>N4 100P</b>	





# LifeBOX® 1 DIN 13232

## LIFEBOX® 1 ► DIN 13232

- Mit Wandhalterung
- Professionell gefüllt nach DIN 13232
- Ideal für die Praxis und Ihr Fahrzeug
- Besonders preisaktuell

Die gefüllten Koffer sind umfangreich nach Ihren Erfordernissen bestückt. Damit sind Sie für alle Fälle gerüstet.

Notfallkoffer TYP: Erwachsene mit Modulen A und B



Type	Menge	REF	Type	Menge	REF
Coronado Notfallkoffer	1 Stück	E5 1101	Intraossär-Nadel 18G	1 Stück	I4 DIN1518X
Verbandschere	1 Stück	I5 002	Infusionsgerät Druck/Schwerkraft	2 Stück	H7 48403520
sterile Mullkompressen 10 x 10 cm	6 Stück	H1 0776	Venenstauer	1 Stück	G2 1001
Servomull Elast 4 m x 8 cm	2 Stück	J8 0831	Peep-Ventil Set, blau, Erwachsene	1 Set	E5 20142
Verbandpäckchen Gr. M	2 Stück	N6 9002	Bakterienfilter	1 Stück	N1 1944
Verbandtuch DIN 13152 A	1 Stück	N6 9011	Pressure Man Blutdruckmanometer	1 Stück	E3 03-68
Verbandtuch DIN 13152 BR	1 Stück	N6 9010	Blutdruckmanschette für Erwachsene	1 Stück	E3 1221
Curaplast Wundschnellverband 6 x 10 cm	8 Stück	L2 17078	Stethoskop	1 Stück	G5 005
M-Ware Plast Heftpflaster 2,5 cm x 5 m	1 Stück	J8 700942	Penlight Diagnostikleuchte	1 Stück	B6 1003
Rettsdecke gold-silber	1 Stück	H1 16902	Reflexhammer Typ Buck	1 Stück	I5 840
Pinzette 14 cm	1 Stück	I5 014	Blutzuckermeßgerät AccuChek Aviva	1 Stück	C2 377
Nadelhalter	1 Stück	I5 068	Digitemp Fieberthermometer	1 Stück	E3 15
Arterienklemme nach Pean	1 Stück	I5 011	Vac-Q-Breezer Handabsaugpumpe	1 Stück	N2 2300-P
Einmal-Skalpell	1 Stück	I1 0922	Absaugkatheter CH. 18	1 Stück	F5 0111
Sterillium 100 ml	1 Stück	E1 10661	Magillzange Erwachsene	1 Stück	I5 030
Paar OP-Handschuhe Gr. 7,5	1 Paar	H9 05075	Endotrachealtubus m. Cuff, Gr. 6.0	1 Stück	N2 10760
Paar OP-Handschuhe Gr. 8,5	1 Paar	H9 05085	Endotrachealtubus m. Cuff, Gr. 7.0	1 Stück	N2 10770
Handschuhe Gr. M, steril	2 Paar	H9 0302	Endotrachealtubus m. Cuff, Gr. 8.0	1 Stück	N2 10780
Handschuhe Gr. L, steril	2 Paar	H9 0303	Einführungsmandrin Erwachsene	1 Stück	N2 02443
Mundschutz FFP3	2 Stück	H7 412183	Beatmungsbeutel Erwachsenen Set	1 Stück	E5 02010-ST
Einmalspritze 2 ml	5 Stück	I3 0201	Guedeltuben-Set 8-teilig	1 Stück	I7 SET
Einmalspritze 10 ml	5 Stück	I3 0203	Larynxmaske Erwachsene	1 Stück	N2 100222500
Einmalspritze 20 ml	2 Stück	I3 0204	F-Light Blade ECO-Set Plus	1 Stück	I5 091ECO-P
Kanüle Gr. 1	10 Stück	L1 0201	Vasofix Braunüle CH.14	1 Stück	I4 0414
Kanülensammelbox	1 Stück	I9 0015	Vasofix Braunüle CH.16	1 Stück	I4 0416
Thoraxdrainage Set CH 28, steril	1 Stück	N2 639-28	Vasofix Braunüle CH.17	1 Stück	I4 0417
Alkotip Alkoholtupfer	10 Stück	G6 02			

Type	VE	REF	Preis VE
Lifebox 1 DIN 13232, gefüllt	1 Stück	<b>N4 100DIN</b>	

Pflichttext nach § 4 HWG im Anhang des Kataloges.



# LIFEBOX® U2



### LIFEBOX® U2 NOTFALLKOFFER ► BASIC

Type	Menge	REF
Ulmer Koffer II	1 Stück	N4 8730
VACQ-Breezer Handabsaugpumpe	1 Set	N2 2300-P
Absaugkatheter Ch. 12	3 Stück	F5 0105
Absaugkatheter Ch. 10	3 Stück	F5 0101
Absaugkatheter Ch. 06	3 Stück	F5 0103
Beatmungsbeutel-Set Blue-Line	1 Set	E5 02010-ST
Peep-Ventil Set, blau, Erwachsene	1 Set	E5 20142
Guedeltuben-Set Gr. 000 - 5	1 Set	I7 SET
Wendel Tubus Ch. 24	1 Stück	I7 038-95-006C
Wendel Tubus Ch. 28	1 Stück	I7 038-95-007C
Universalschere	1 Stück	I5 002
Diagnostikleuchte	1 Stück	B6 1003
Pressure Man Blutdruckmanometer	1 Stück	E3 03-68
Blutdruckmanschette für Erwachsene	1 Stück	E3 1221
Flachkopf-Stethoskop	1 Stück	G5 008
Rettsungsdecke	1 Stück	H1 16902

Type	VE	REF	Preis VE
Notfallkoffer Basic, gefüllt	1 Stück	<b>N4 LG8730G</b>	

### ULMER KOFFER II LEER

Der ULMER KOFFER II verfügt im Ober- und Unterteil über eine variable Fächereinteilung. Dank der herausnehmbaren Raumteiler (Space-Chips) läßt sich die Ausstattung des Notfallkoffers individuell einrichten.

Maße: 53 x 40 x 20 cm, Gewicht: 6,7 kg  
Spanngurte für O<sub>2</sub>-Flasche bitte separat bestellen.

Type	VE	REF	Preis VE
Ulmer Koffer II, leer	1 Stück	<b>N4 8730</b>	

### BEI BEDARF BITTE EXTRA BESTELLEN:

Type	VE	REF	Preis VE
Sauerstoffflasche 0,8 l	1 Stück	<b>E5 1000</b>	
Sauerstoffflasche 2,0 l	1 Stück	<b>E5 500140</b>	
Druckminderer fest 6 l/min	1 Stück	<b>E5 2000</b>	
Druckminderer, regelbar 0 - 15 l/min	1 Stück	<b>E5 3000</b>	
Spanngurte für O <sub>2</sub> -Flaschen	1 Paar	<b>N4 15141</b>	

*Pflichttext nach § 4 HWG im Anhang des Kataloges.*

# LIFEBOX® U2





# LifeBOX® U3



## LIFEBOX® U3 NOTFALLKOFFER

### ► KOMPLETTAUSSTATTUNG

Type	Menge	REF
Ulmer Koffer III	1 Stück	N4 8830
Beatmungsbeutel-Set ECO Silicone Line	1 Set	E5 0301-S
Peep-Ventil Set, blau, Erwachsene	1 Set	E5 20142
Guedeltuben-Set Gr. 000 - 5	1 Set	I7 SET
Wendel Tubus Ch. 24	1 Stück	I7 038-95-006C
Wendel Tubus Ch. 28	1 Stück	I7 038-95-007C
VACQ-Breezer Handabsaugpumpe	1 Set	N2 2300-P
Absaugkatheter Ch. 12	3 Stück	F5 0105
Absaugkatheter Ch. 10	3 Stück	F5 0101
Absaugkatheter Ch. 06	3 Stück	F5 0103
Pupillenleuchte	1 Stück	B6 1003
Pressure Man Blutdruckmanometer	1 Stück	E3 03-68
Blutdruckmanschette für Erwachsene	1 Stück	E3 1221
Blutdruckmanschette für Kinder	1 Stück	E3 1250
Stethoskop Doublehead, schwarz	1 Stück	G5 005
Reflexhammer Typ Buck	1 Stück	I5 840
Chir. Pinzette 14 cm	1 Stück	I5 014
Peanklemme 14,5 cm gerade	1 Stück	I5 011
Chir. Schere 14,5 cm gerade sp/st	1 Stück	I5 024
Vasofix Braunüle Nr. 14	2 Stück	I4 0414
Vasofix Braunüle Nr. 18	2 Stück	I4 0418
Vasofix Braunüle Nr. 20	2 Stück	I4 0420
Infusionsgerät Druck/Schwerkraft	1 Stück	H7 48403520
Infusionsdruck-Manschette	1 Stück	E5 00301
Alkoholtupfer	10 Stück	G6 02
Venenstaubinde	1 Stück	G2 1001
Steel-Blade-Set	1 Stück	I5 088
Magillzange für Erwachsene	1 Stück	I5 030
Set Endotrachealtuben Ch. 14,16,18,20,24,28,30,32,34	1 Set	N2 TTSET

Type	Menge	REF
Einführungsmandrin Erwachsene	1 Stück	N2 02443
Einführungsmandrin Kinder	1 Stück	N2 02433
M-Plast 2,5 cm x 5 m	1 Stück	J8 700942
Spritze 10 ml 2teilig	1 Stück	I3 0203
Peanklemme 14,5 cm	1 Stück	H7 1800
Sterillium 100 ml	1 Stück	E1 10661
Handschuhe Gr. L	8 Stück	H9 0303
Softhand OP-Handschuhe Latex, Gr. 7,5	1 Paar	H9 05075
Softhand OP-Handschuhe Latex, Gr. 8,5	1 Paar	H9 05085
Mundmaske „Dental“	4 Stück	H7 50991
Schutzbrille mit Seitenschutz	1 Stück	H7 4308
Kanüle Nr. 1	10 Stück	L1 0201
Kanüle Nr. 12	10 Stück	L1 0212
Spritze 2 ml	5 Stück	I3 0201
Spritze 5 ml	5 Stück	I3 0202
Spritze 10 ml	5 Stück	I3 0203
Spritze 20 ml	2 Stück	I3 0204
Einmalskalpell	1 Stück	I1 0922
Sauerstoffflasche 2,0 l	1 Stück	E5 500140
Druckminderer regelbar 0-15 l/min	1 Stück	E5 3000
Spanngurte für O <sub>2</sub> -Flasche	1 Paar	N4 15141
Rettsungsdecke	1 Stück	H1 16902

Type	VE	REF	Preis VE
Notfallkoffer Komplettausstattung, gefüllt	1 Stück	<b>N4 LG8830K</b>	

*Pflichttext nach § 4 HWG im Anhang des Kataloges.*

### ULMER KOFFER III LEER

Der ULMER KOFFER III bietet viel Raum für jedes Ausstattungskonzept. Dank der variablen Raumteilung (Space-Chips) lassen sich beliebig große und kleine Fächer einrichten. Die ausschwenk- und ausklinkbaren Ampullenkassette fasst 55 Medikamenten-Ampullen. Masse: 53 x 40 x 23 cm, Gewicht: 8,3 kg. Spanngurte für O<sub>2</sub>-Flasche bitte separat bestellen.

Type	VE	REF	Preis VE
Ulmer Koffer III, leer	1 Stück	<b>N4 8830</b>	

### BEI BEDARF BITTE EXTRA BESTELLEN:

Type	VE	REF	Preis VE
Sauerstoffflasche 0,8 l	1 Stück	<b>E5 1000</b>	
Sauerstoffflasche 2,0 l	1 Stück	<b>E5 500140</b>	
Druckminderer fest 6 l/min	1 Stück	<b>E5 2000</b>	
Druckminderer, regelbar 0 - 15 l/min	1 Stück	<b>E5 3000</b>	
Spanngurte für O <sub>2</sub> -Flaschen	1 Paar	<b>N4 15141</b>	

*Pflichttext nach § 4 HWG im Anhang des Kataloges.*





# LIFEBOX® U3

### LIFEBOX® U3 NOTFALLKOFFER TYP: KINDER ▶ NACH DIN 13232

Die gefüllten Ulmer Koffer III sind umfangreich nach Ihren Erfordernissen bestückt. Damit sind Sie für alle Fälle gerüstet. Notfallkoffer TYP: Kinder mit Modulen A und C

Type	Menge	REF
Ulmer Koffer III	1 Stück	N4 8830
Verbandschere	1 Stück	I5 002
sterile Mullkompressen 10 x 10 cm	6 Stück	H1 0776
Servomull Elast 4 m x 8 cm	2 Stück	J8 0831
Verbandpäckchen Gr. M	2 Stück	N6 9002
Verbandtuch DIN 13152 A	1 Stück	N6 9011
Verbandtuch DIN 13152 BR	1 Stück	N6 9010
Curaplast Wundschnellverband 6 x 10 cm	8 Stück	L2 17078
M-Ware Plast Heftpflaster 2,5 cm x 5 m	1 Stück	J8 700942
Rettungsdecke gold-silber	1 Stück	H1 16902
Pinzette 14 cm	1 Stück	I5 014
Nadelhalter	1 Stück	I5 068
Arterienklemme nach Pean	1 Stück	I5 011
Einmal-Skalpell	1 Stück	I1 0922
Sterillium 100ml	1 Stück	E1 10661
Paar OP-Handschuhe Gr. 7,5	1 Paar	H9 05075
Paar OP-Handschuhe Gr. 8,5	1 Paar	H9 05085
Handschuhe Gr. M, steril	2 Paar	H9 0302
Handschuhe Gr. L, steril	2 Paar	H9 0303
Mundschutz FFP3	2 Stück	H7 412183
Einmalspritze 2 ml	5 Stück	I3 0201
Einmalspritze 10 ml	5 Stück	I3 0203
Einmalspritze 20 ml	2 Stück	I3 0204
Kanüle Gr. 1	10 Stück	L1 0201
Kanülensammelbox	1 Stück	I9 0015
Thoraxdrainage Set CH. 28, steril	1 Stück	N2 639-28
Alkotip Alkoholtupfer	10 Stück	G6 02
Intraosär-Nadel 18G	1 Stück	I4 DIN1518X
Infusionsgerät Druck/Schwerkraft	1 Stück	H7 48403520
Venenstauer	1 Stück	G2 1001
Peep-Ventil Set, blau, Erwachsene	1 Set	E5 20142
Bakterienfilter	1 Stück	N1 1944

Type	Menge	REF
F-Light Blade ECO-Set Plus	1 Stück	I5 091ECO-P
Pressure Man Blutdruckmanometer	1 Stück	E3 03-68
Stethoskop	1 Stück	G5 005
Penlight Diagnostikleuchte	1 Stück	B6 1003
Reflexhammer Typ Buck	1 Stück	I5 840
Blutzuckermeßgerät AccuChek Aviva	1 Stück	C2 377
DIGITEMP Fieberthermometer	1 Stück	E3 15
VACQ-Breezer Handabsaugpumpe	1 Stück	N2 2300-P
Absaugkatheter CH.12	1 Stück	F5 0105
Absaugkatheter CH.14	1 Stück	F5 0106
Absaugkatheter CH.16	1 Stück	F5 0109
Baby Schleimabsauger	1 Stück	H7 6310300
Blutdruckmanschette für Kinder	1 Stück	E3 1250
Magillzange Kinder	1 Stück	I5 031
Endotrachealtubus o.Cuff, Gr. 3.0	1 Stück	N2 11130
Endotrachealtubus o.Cuff, Gr. 4.0	1 Stück	N2 11140
Endotrachealtubus o.Cuff, Gr. 4.5	1 Stück	N2 11145
Endotrachealtubus o.Cuff, Gr. 5.0	1 Stück	N2 11150
Einführungsmandrin Kinder	1 Stück	N2 02433
Larynxmaske Säuglinge	1 Stück	N2 10022200
Larynxmaske Kleinkinder	1 Stück	N2 10022250
Vasofix Braunüle CH.18	1 Stück	I4 0418
Vasofix Braunüle CH.20	1 Stück	I4 0420
Vasofix Braunüle CH.22	1 Stück	I4 0422
Guedeltuben-Set 8-teilig	1 Stück	I7 SET
Beatmungsbeutel-Set Blue-Line	1 Stück	E5 02030-ST
Beatmungsmaske Gr. 2	1 Stück	N1 1942

Type	VE	REF	Preis VE
Notfallkoffer nach DIN 13232, Typ: Kinder, gefüllt	1 Stück	<b>N4 LG8830DIN-AC</b>	

Pflichttext nach § 4 HWG im Anhang des Kataloges.

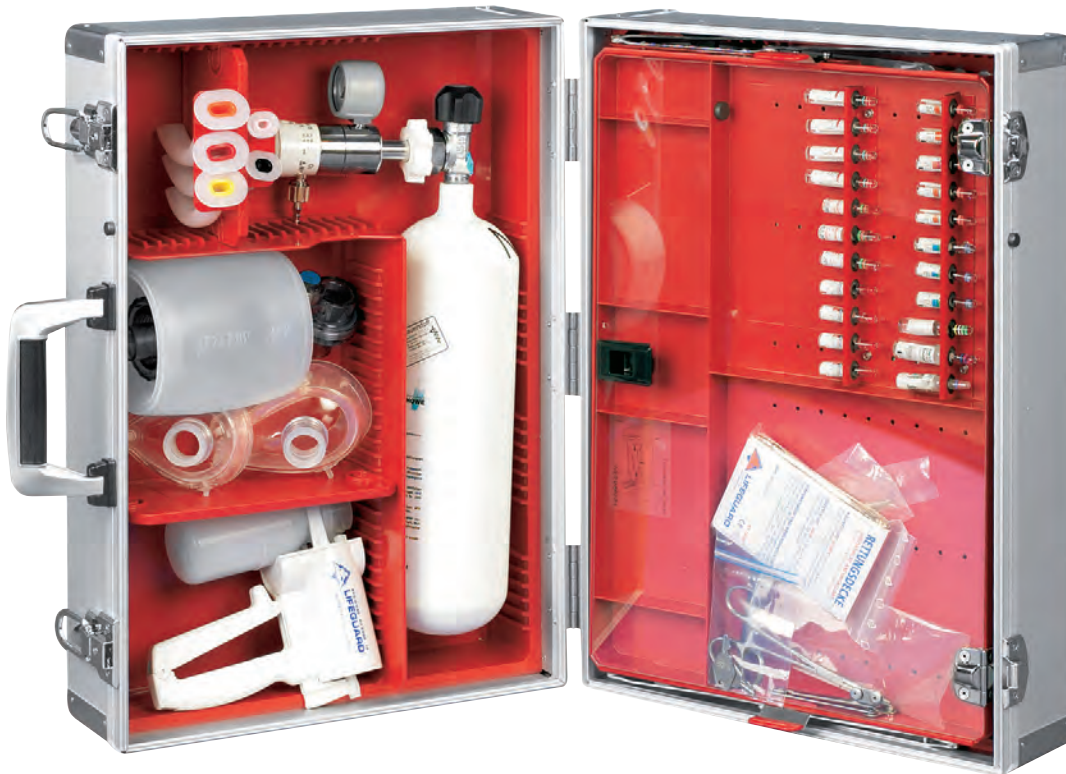

# LIFEBOX<sup>®</sup> U3

## LIFEBOX® U3 NOTFALLKOFFER TYP: ERWACHSENE ► NACH DIN 13232

Die gefüllten Ulmer Koffer III sind umfangreich nach Ihren Erfordernissen bestückt. Damit sind Sie für alle Fälle gerüstet. Notfallkoffer TYP: Erwachsene mit Modulen A und B

Type	Menge	REF	Type	Menge	REF
Ulmer Koffer III	1 Stück	N4 8830	Peep-Ventil Set, blau, Erwachsene	1 Set	E5 20142
Verbandschere	1 Stück	I5 002	Bakterienfilter	1 Stück	N1 1944
sterile Mullkompressen 10 x 10 cm	6 Stück	H1 0776	F-Light Blade ECO-Set Plus	1 Stück	I5 091ECO-P
Servomull Elast 4 m x 8 cm	2 Stück	J8 0831	Pressure Man Blutdruckmanometer	1 Stück	E3 03-68
Verbandpäckchen Gr. M	2 Stück	N6 9002	Stethoskop	1 Stück	G5 005
Verbandtuch DIN 13152 A	1 Stück	N6 9011	Penlight Diagnostikleuchte	1 Stück	B6 1003
Verbandtuch DIN 13152 BR	1 Stück	N6 9010	Reflexhammer Typ Buck	1 Stück	I5 840
Curaplast Wundschnellverband 6 x 10 cm	8 Stück	L2 17078	Blutzuckermeßgerät AccuChek Aviva	1 Stück	C2 377
M-Ware Plast Heftpflaster 2,5 cm x 5 m	1 Stück	J8 700942	DIGITEMP Fieberthermometer	1 Stück	E3 15
Retlungsdecke gold-silber	1 Stück	H1 16902	VACQ-Brezer Handabsaugpumpe	1 Stück	N2 2300-P
Pinzette 14 cm	1 Stück	I5 014	Absaugkatheter CH. 18	1 Stück	F5 0111
Nadelhalter	1 Stück	I5 068	Blutdruckmanschette für Erwachsene	1 Stück	E3 1221
Arterienklemme nach Pean	1 Stück	I5 011	Magillzange Erwachsene	1 Stück	I5 030
Einmal-Skalpell	1 Stück	I1 0922	Endotrachealtubus m. Cuff, Gr. 6.0	1 Stück	N2 10760
Sterillium 100 ml	1 Stück	E1 10661	Endotrachealtubus m. Cuff, Gr. 7.0	1 Stück	N2 10770
Paar OP-Handschuhe Gr. 7,5	1 Paar	H9 05075	Endotrachealtubus m. Cuff, Gr. 8.0	1 Stück	N2 10780
Paar OP-Handschuhe Gr. 8,5	1 Paar	H9 05085	Einführungsmandrin Erwachsene	1 Stück	N2 02443
Handschuhe Gr. M, steril	2 Paar	H9 0302	Beatmungsbeutel Blue-Line Erwachsenen Set	1 Stück	E5 02010-ST
Handschuhe Gr. L, steril	2 Paar	H9 0303	Guedeltuben-Set 8-teilig	1 Stück	I7 SET
Mundschutz FFP3	2 Stück	H7 412183	Larynxmaske Erwachsene	1 Stück	N2 100222500
Einmalspritze 2 ml	5 Stück	I3 0201	Vasofix Braunüle CH.14	1 Stück	I4 0414
Einmalspritze 10 ml	5 Stück	I3 0203	Vasofix Braunüle CH.16	1 Stück	I4 0416
Einmalspritze 20 ml	2 Stück	I3 0204	Vasofix Braunüle CH.17	1 Stück	I4 0417
Kanüle Gr. 1	10 Stück	L1 0201			
Kanülensammelbox	1 Stück	I9 0015			
Thoraxdrainage Set CH 28, steril	1 Stück	N2 639-28			
Alkotip Alkoholtupfer	10 Stück	G6 02			
Intraossär-Nadel 18G	1 Stück	I4 DIN1518X			
Infusionsgerät Druck/Schwerkraft	1 Stück	H7 48403520			
Venenstauer	1 Stück	G2 1001			

Type	VE	REF	Preis VE
Notfallkoffer nach DIN 13232, Typ: Erwachsene, gefüllt	1 Stück	<b>N4 LG8830DIN-AB</b>	

Pflichttext nach § 4 HWG im Anhang des Kataloges.



### MAX CASES NOTFALLKOFFER

#### Notfallkoffer für härteste Ansprüche

Hier ist ihr Equipment und ihre Notfallausrüstung absolut gegen Feuchtigkeit und Schmutz geschützt.

- Gehäuse aus ABS-Kunststoff, korrosionsfest
- Druckausgleichsventil ermöglicht auch ein Öffnen bei Änderung der Umgebungstemperatur und des Luftdrucks
- Feste Schnappverschlüsse
- Ösen für Sicherheitsschlösser
- Wasser – und staubdicht nach IP 67

Diese Koffer können im nautischen und flugelektronischen Bereich zum Transport elektronischer, ärztlicher und militärischer Geräte und zum Schutz von hochempfindlichen fotografischen Geräten genutzt werden. Der ABS-Korpus bietet extremen Schutz des Kofferinhaltes gegen Stoß, Wasser und alle möglichen Witterungseinflüsse. Farben: orange oder schwarz, in 3 Größen erhältlich:

#### Max Case Klein

Innenabmessungen: 336 x 300 x 148 mm

#### Max Case Mittel

Innenabmessungen: 464 x 366 x 176 mm

#### Max Case Gross

Innenabmessungen: 555 x 428 x 211 mm



Type	VE	REF	Preis VE
<b>orange</b>			
Max Case Klein, leer	1 Stück	<b>E5 MAX01-0</b>	
Max Case Mittel, leer	1 Stück	<b>E5 MAX02-0</b>	
Max Case Gross, leer	1 Stück	<b>E5 MAX03-0</b>	
<b>schwarz</b>			
Max Case Klein, leer	1 Stück	<b>E5 MAX01-B</b>	
Max Case Mittel, leer	1 Stück	<b>E5 MAX02-B</b>	
Max Case Gross, leer	1 Stück	<b>E5 MAX03-B</b>	



**SAUNDERS ► CRUISER MATE**

„Schreibplatte auf Kassette mit zwei Aufbewahrungsfächern“.

Zwei Aufbewahrungsfächer zur sortierten Ablage; oberes Fach nur für Dokumente, das untere Fach mit Stiftablage und Platz für Dokumente. Sie können durch einfaches Entfernen eines Stiftes das obere Fach auch abnehmen, um eine größere Gesamttiefe zu erreichen. Maße: 230 x 345 x 70 mm

Type	VE	REF	Preis VE
Saunders Cruiser Mate	1 Stück	<b>N9 CM8512</b>	



**SAUNDERS ► SNAPAK**

Geöffnet ein Buch, geschlossen eine Kassette.

Ein Formularhalter der sich für lose Formulare und Formularetsätze anbietet. Befestigen Sie Ihre Formulare mit der Klemme, plazieren Sie den oberen Satz auf der glatten Schreibplatte und es kann losgehen. Ein verschiebbarer Aluminiumstreifen hält die Kopien sicher zusammen. Der Snapak läßt sich zu einer handlichen Kassette seitlich schließen, um Ihre Formulare zu schützen.

Maße: 216 x 305 x 25 mm

Type	VE	REF	Preis VE
Saunders Snapak	1 Stück	<b>N9 SN8513</b>	



**SAUNDERS ► MODELL A**

„Der meistverkaufte Formularhalter der Welt“. Vielseitig, praktisch und leicht handzuhaben. Geeignet für hoch und quer bedruckte Formulare, für Rechts als auch für Linkshänder. Mit der Schreibplatte haben Sie eine widerstandsfähige und leicht beschreibbare Unterlage. Das darunterliegende Aufbewahrungsfach schützt ausgefüllte Formulare, hält sie sicher und trocken. DIN A4 Format.

Maße: 216 x 330 x 25 mm

Type	VE	REF	Preis VE
Saunders Modell A	1 Stück	<b>N9 AH8513</b>	



**SAUNDERS ► REDI-RITE**

„Schreibplatte auf Kassette mit einem Aufbewahrungsfach“.

Mit der „Redi-Rite“ bieten wir die Schreibplatte auf einer Kassette an. Diese Ausführung ist die Lösung, wenn Sie viele Formulare mitnehmen müssen, eine gute Schreibfläche benötigen und außerdem zweckmäßig arbeiten wollen. Die abgedeckte Kassette beinhaltet eine Bleistiftablage.

Maße: 230 x 345 x 70 mm

Type	VE	REF	Preis VE
Saunders Redi-Rite	1 Stück	<b>N9 RR8512</b>	



**SAUNDERS ► ALUMINIUM KLEMMBRETT**

- Aus robustem, langlebigem Aluminium
- Abgerundete Ecken zur Vermeidung von Beschädigungen
- Flacher Clip, aus stabilem, nickelbeschichtetem Stahl
- Wasserfeste und fleckenabweisende Lackbeschichtung
- Aufnahmekapazität von 1,27 cm Papier
- Passt in jede Aktentasche, Rucksack oder Sporttasche

Maße: 225 x 343 x 2 mm

Type	VE	REF	Preis VE
Saunders Klemmbrett Aluminium	1 Stück	<b>N9 21518</b>	



**SAUNDERS ► SAFETY KLEMMBRETT**

- Signalfarbenes Klemmbrett
- Mit cm (30 cm) und Inch (12 Inch) Skala
- Besonders robust (2,5 mm Materialstärke)
- Extra starke Klemmen mit 2 Haltelöchern
- Abgerundete Ecken

Maße: 230 x 318 mm

Type	Farbe	VE	REF	Preis VE
Saunders Safety	neongelb	1 Stück	<b>N9 21673</b>	
Saunders Safety	neonorange	1 Stück	<b>N9 21659</b>	



### SAUNDERS ► SLIMMATE

Der Saunders SlimMate ist besonders flach und so sehr handlich. Das nach oben zu öffnende Innenfach schützt Unterlagen vor Nässe, Staub und Schmutz. Der Stahlclip auf der Oberseite fixiert Unterlagen sicher und erleichtert die Arbeit. Von oben zu öffnen. Aus Kunststoff, DIN A4 Format.  
Maße: 250 x 305 x 13 mm

Type	Farbe	VE	REF	Preis VE
Saunders SlimMate	schwarz	1 Stück	<b>N9 000558</b>	
Saunders SlimMate Safety	neongelb	1 Stück	<b>N9 55801</b>	
Saunders SlimMate Safety	neonorange	1 Stück	<b>N9 55802</b>	

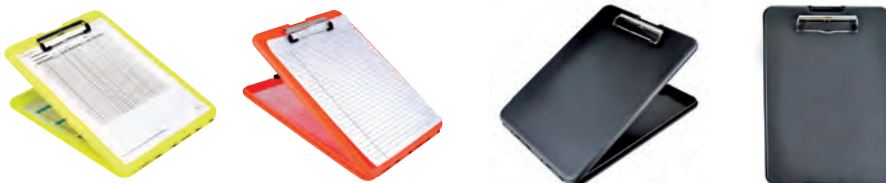

### SAUNDERS ► DESKMATE

Der Saunders DeskMate aus widerstandsfähigem Kunststoff, schwarz schützt Unterlagen vor Nässe, Staub und Schmutz. Die Formularkassette ist ausgestattet mit einem Stahlclip auf der Oberseite und einem 6-fach unterteilten Innenfach mit halbseitiger Kunststoffabdeckung. Von unten zu öffnen. DIN A4 Format.  
Maße: 250 x 325 x 63 mm

Type	Farbe	VE	REF	Preis VE
Saunders DeskMate	schwarz	1 Stück	<b>N9 000468</b>	



### SAUNDERS ► WORKMATE

Der Saunders WorkMate ist hergestellt aus widerstandsfähigem Kunststoff, in grau. Er schützt Unterlagen vor Wind und Wetter. Die Formularkassette hat außen einen Stahlclip, innen ist sie ausgestattet mit einer umlegbaren Haftklemme und einem 4-fach unterteilten Innenfach. Seitlich zu öffnen. DIN A4 Format.  
Maße: 270 x 335 x 50 mm

Type	Farbe	VE	REF	Preis VE
Saunders WorkMate	grau	1 Stück	<b>N9 000470</b>	



### SAUNDERS ► WORKMATE II

Der Saunders WorkMate II ist hergestellt aus widerstandsfähigem Kunststoff, in blau. Er schützt Unterlagen vor Wind und Wetter. Die Formularkassette hat außen einen Stahlclip, innen ist sie ausgestattet mit einer umlegbaren Haftklemme und einem 4-fach unterteilten Innenfach mit Kunststofftrenner. Seitlich zu öffnen. DIN A4 Format.  
Maße: 270 x 335 x 50 mm

Type	Farbe	VE	REF	Preis VE
Saunders WorkMate II	blau	1 Stück	<b>N9 000475</b>	







**LIFEGUARD FIRST AID KIT MAXI TASCHKE, LEER**  
 Hochwertige große Erste-Hilfe-Tasche mit wasserdichtem YKK-Reißverschluss, inklusive 5 Klarsicht- und 2 Einschubtaschen zur Unterbringung ihrer persönlichen umfangreichen Erste-Hilfe-Ausstattung. Ideal für Urlaub, Sport und Freizeit auch kleinerer Gruppen. Mit Griffschlaufe.  
 Maße: 21 x 16 x 7 cm

Type	Farbe	VE	REF	Preis VE
First Aid Kit Maxi Tasche, leer	rot	1 Stück	<b>N2 LG3</b>	



**LIFEGUARD FIRST AID KIT MEDIUM TASCHKE, LEER**  
 Hochwertig verarbeitete Erste-Hilfe-Tasche mit wasserdichtem YKK-Reißverschluss inklusive 3 Innentaschen zur übersichtlichen Unterbringung ihrer Erste-Hilfe-Ausrüstung. Mit Griffschlaufe.  
 Ideal für Outdoor- und Freizeit.  
 Maße: 17 x 14 x 7 cm

Type	Farbe	VE	REF	Preis VE
First Aid Kit Medium Tasche, leer	rot	1 Stück	<b>N2 LG2</b>	



**LIFEGUARD FIRST AID KIT MINI TASCHKE, LEER**  
 Hochwertig verarbeitete (mit wasserdichtem YKK-Reißverschluss) kleine Erste-Hilfe-Tasche zur Unterbringung ihrer persönlichen Erste-Hilfe-Grundausrüstung. Zur übersichtlichen Verstaftung mit 2 Innentaschen ausgestattet. Mit Gürtelschlaufe.  
 Maße: 15 x 10 x 5 cm

Type	Farbe	VE	REF	Preis VE
First Aid Kit Mini Tasche, leer	rot	1 Stück	<b>N2 LG1</b>	





Bei der ersten Hilfe spielt Zeit eine grundlegende Rolle, die oft über Leben und Tod entscheidet.

Es ist fatal, wenn ein Ersthelfer lange nach dem Verbandkasten oder nach den richtigen Hilfsmitteln suchen muss, oder er sich aus Unkenntnis oder Angst vor „falscher“ Hilfe und deren Konsequenzen nicht traut, aktiv zu werden. Wer dann nur den Notruf alarmiert und auf den Rettungsdienst wartet, der verschwendet wertvolle Zeit.

Resc-Q-Assist hat ein neues Erste-Hilfe- und Rettungssystem entwickelt, welches Ersthelfern klare und genaue Anweisungen gibt. Eine einfache Diagnosehilfe kombiniert mit kurzen, verständlichen Handlungshinweisen und ein Erste-Hilfe-Koffer mit Wegweisersystem.

Damit kommt jeder Ersthelfer sofort zurecht und er verliert die Angst, selbst Hilfe zu leisten und Leben zu retten!



## RESC-Q-ASSIST

EINFACH RICHTIG HELFEN

### RESC-Q-ASSIST Q50 ERSTE-HILFE-KOFFER NACH DIN 13157

Aus robusten ABS-Kunststoff, temperaturbeständig, schlagfest, formbeständig, staubdicht, spritzwassergeschützt, wartungsfrei. Mit transparenten Abdeckplatten, leichtgängigen Drehverschlüssen und Plombiervorrichtung mit Sicherheitsplombe. Lieferumfang: Füllung nach DIN 13157, Resc-Q-Assist Farbleitsystem, Resc-Q-Disk, Wandhalterung. Maße: 28 x 21 x 11,5 cm

Type	Farbe	VE	REF	Preis VE
Resc-Q-Assist Q50 Erste-Hilfe-Koffer, gefüllt nach DIN 13157	gelb	1 Stück	<b>H2 50</b>	
Ersatzfüllung nach DIN 13157		1 Stück	<b>H2 50-F</b>	



## RESC-Q-ASSIST

EINFACH RICHTIG HELFEN

### RESC-Q-ASSIST Q100 ERSTE-HILFE-KOFFER NACH DIN 13169

Aus robusten ABS-Kunststoff, temperaturbeständig, schlagfest, formbeständig, staubdicht, spritzwassergeschützt, wartungsfrei. Mit transparenten Abdeckplatten, leichtgängigen Drehverschlüssen und Plombiervorrichtung. Lieferumfang: Füllung nach DIN 13169, Resc-Q-Assist Farbleitsystem, Resc-Q-Disk, Wandhalterung.

Maße: 44 x 33 x 15 cm

Type	Farbe	VE	REF	Preis VE
Resc-Q-Assist Q100 Erste-Hilfe-Koffer, gefüllt nach DIN 13169	gelb	1 Stück	<b>H2 100</b>	
Ersatzfüllung nach DIN 13169		1 Stück	<b>H2 100-F</b>	



**PFLASTERBOX - MICRO 3**

Gefüllt mit 24 wasserfesten Pflastern (25 x 72 mm), steril verpackt

Type	Farbe	VE	REF	Preis VE
Pflasterbox Micro 3	blau	1 Stück	<b>N2 M3</b>	



**VERBRENNUNGSSET - MICRO 9**

Gefüllt mit Verbandstoffen und kühlendem Gel bei Verbrennungen

Type	Farbe	VE	REF	Preis VE
Verbrennungsset Micro 9	rot	1 Stück	<b>N2 M9</b>	



**REISESET - MICRO 11**

Inhalt: 8 Pflaster 25 x 76 mm, 2 Pflaster 50 x 72 mm, 2 Wundreinigungstücher, 2 Verbände, 1 Ampulle Augenspülung, Kühlgel

Type	Farbe	VE	REF	Preis VE
Reiseset Micro 11	grün	1 Stück	<b>N2 M11</b>	



**MICRO FOX ZECKENSET - MICRO 15**

Inhalt: 1 x Zeckenzange, 3 x alkoholfreie Reinigungstücher, 6 x Pflasterstrips Sensitive

Type	Farbe	VE	REF	Preis VE
Micro Fox Zeckenset Micro 15	gelb	1 Stück	<b>N2 M15</b>	



**MICROSET 12 DAS KLEINE ERSTE-HILFE-SYSTEM**

Das Dreier-set besteht aus dem blauen Pflasterspender Micro 3 (24 wasserfeste Pflaster), dem roten Verbrennungsset Micro 9 (gefüllt mit Verbandstoffen und kühlendem Gel bei Verbrennungen) und dem grünen Reiseset Micro 11 (gefüllt mit Erster-Hilfe Ausstattung für Reise und Haushalt). Alle drei Micros sind mit einer Kunststoffhalterung an der Wand zu befestigen.

Maße: Breite: 305 mm x Höhe: 130 mm.

Type	VE	REF	Preis VE
Microset mit Wandhalterung	1 Set	<b>N2 M12</b>	



## plum

### PLUM QUICKFIX PFLASTERSPENDER

QuickFix ist ein neu entwickeltes Pflasterkonzept, das auf einem an der Wand montierten Spender mit Platz für zwei Pflasterrefills basiert. Es sind drei verschiedene Pflasterarten für das System erhältlich, die den Anforderungen entsprechend in dem Spender auch kombiniert werden können. Jedes Pflaster ist einzeln verpackt und entpackt sich beim Herausziehen aus dem Spender auf einer Seite bereits von selbst.

Die Spender enthalten je 2 Refills und lassen sich genau dort anbringen, wo der Bedarf an Pflastern am größten ist. Maße Spender: 23 x 13,5 cm (B x H). Maße Pflaster: 7,2 x 2,5 cm. Verschiedene Pflaster / verschiedene Bedürfnisse:

**Water Resistant:** Wasserfeste Pflaster, besonders für feuchte Arbeitsumgebungen geeignet.

**Elastic:** Elastische Textilgewebepflaster, die sich den Bewegungen der Haut anpassen und somit sehr angenehm zu tragen sind. Die Pflaster sind besonders hautfreundlich und atmungsaktiv.

**Elastic Long:** Auch als Fingerverbände in den Maßen 12 x 2 cm zum mehrfachen Herumwickeln um den Finger erhältlich.

**Detectable:** Optisch auffällige blaue Pflaster mit integrierter Metallfläche, die sich mittels eines Metalldetektors aufspüren lassen.

**Detectable Long:** Auch als Fingerverbände in den Maßen 12 x 2 cm zum mehrfachen Herumwickeln um den Finger erhältlich.

Nachfüllpackungen auch passend für die QuickFix UNO Spender sowie die QuickSafe Boxen auf den folgenden Seiten.



Type	VE	REF	Preis VE
<b>Water Resistant</b>			
Pflasterspender inkl. 2 x 45 Pflaster, wasserfest	1 Stück	<b>A4 5501</b>	
QuickFix Nachfüllpackung - 45 Pflaster, wasserfest	45 Stück	<b>A4 5511</b>	
<b>Elastic</b>			
Pflasterspender inkl. 2 x 45 Pflaster, elastisch	1 Stück	<b>A4 5502</b>	
QuickFix Nachfüllpackung - 45 Pflaster, elastisch	45 Stück	<b>A4 5512</b>	
<b>Elastic Long</b>			
Pflasterspender inkl. 2 x 30 Pflaster, elastisch lang	1 Stück	<b>A4 5528</b>	
QuickFix Nachfüllpackung - 30 Pflaster, elastisch lang	30 Stück	<b>A4 5508</b>	
<b>Elastic &amp; Water Resistant</b>			
Pflasterspender inkl. 2 x 45 Pflaster, elastisch und wasserfest	1 Stück	<b>A4 5507</b>	
<b>Detectable</b>			
Pflasterspender inkl. 2 x 45 Pflaster, detectable	1 Stück	<b>A4 5503</b>	
QuickFix Nachfüllpackung - 45 Pflaster, detectable	45 Stück	<b>A4 5513</b>	
<b>Detectable Long</b>			
Pflasterspender inkl. 2 x 30 Pflaster, detectable lang	1 Stück	<b>A4 5529</b>	
QuickFix Pflasterspender, leer	1 Stück	<b>A4 5500</b>	

## plum

### PLUM QUICKFIX UNO PFLASTERSPENDER

Der kleine QuickFix UNO Pflasterspender verbindet Sicherheit am Arbeitsplatz mit modernem Design. Dabei überzeugt er nicht nur durch sein optisch ansprechendes Design, sondern auch mit einfacher und schneller Handhabung.

Er enthält ein Pflasterrefill mit 45 elastischen Pflastern und bietet so schnelle Erste-Hilfe bei kleineren Schnittverletzungen. Auch QuickFix UNO funktioniert nach dem bewährten QuickFix-Prinzip, d.h. jedes Pflaster ist hygienisch einzeln verpackt und entpackt sich beim Herausziehen aus dem Spender bereits von selbst. Die kleinen Abmessungen (H 8,5 x B 13,0 x T 3,5 cm) erlauben die Anbringung an nahezu jeder gewünschten Stelle. QuickFix UNO kann wahlweise angeschraubt oder auch mit Klebestreifen befestigt werden (im Lieferumfang enthalten).

Der QuickFix Uno Pflasterspender ist auch als Leerversion ohne Inhalt erhältlich. So können Sie die Befüllung selbst vornehmen und an Ihre speziellen Bedürfnisse anpassen. Sie können alle Pflasterrefills aus dem QuickFix Pflastersortiment ganz individuell nach Ihren Wünschen einsetzen.

Type	VE	REF	Preis VE
QuickFix UNO weiß mit Befüllung	1 Stück	<b>A4 5532</b>	
QuickFix UNO transparent mit Befüllung	1 Stück	<b>A4 5531</b>	
QuickFix UNO weiß, ohne Befüllung	1 Stück	<b>A4 5534</b>	
QuickFix UNO transparent, ohne Befüllung	1 Stück	<b>A4 5533</b>	





**READY-HEAT™ II WÄRMEDECKE**

Diese Decke bietet aktiven Kälteschutz und sorgt einer gefährlichen Hypothermie vor. Sie besteht aus Vliesstoff und 12 eingewebten chemischen Elementen, welche nach dem Öffnen der Vakuumpackung mit der Luft reagieren. So erwärmt sich die Decke innerhalb von 10 Minuten auf ca. 38 °C (Temperaturspitzen möglicherweise bis 52 °C) und hält diese Temperatur für ca. 8 Stunden.

Maße: 32,25 x 40 cm (verpackt)  
86,5 cm x 122 cm  
auseinander gefaltet

Gewicht: 0,68 kg  
**NSN: 6532-01-538-0759**

Type	VE	REF	Preis VE
Ready-Heat™ II Wärmendecke	1 Stück	<b>N6 RH2</b>	



**READY HEAT™ WÄRMEDECKE**

Decke mit Heizpads, die sich nach dem Entpacken innerhalb von 15 - 20 Minuten auf mindestens 40 °C erhitzt und diese Temperatur für ca. 10 Stunden hält. Geeignet zur Prävention gegen Hypothermie. Die Decke kann aber auch als Evakuierungstuch benutzt werden und hat eine Tragkraft von 113 kg.

**NSN: 6532-01-525-4062** - 91,44 cm x 121,92 cm  
**NSN: 6532-01-525-4063** - 91,50 cm x 152,50 cm

Type	Maße	VE	REF	Preis VE
Ready Heat™ Wärmendecke, mit 4 Heizpads	91,44 cm x 121,92 cm	1 Stück	<b>N6 MD1</b>	
Ready Heat™ Wärmendecke, mit 6 Heizpads	91,50 cm x 152,50 cm	1 Stück	<b>N6 LG1</b>	



**READY HEAT™ WÄRMEDECKE ► KLEIN**

Aktive Wärmendecke mit einem Heizfeld, die sich nach Öffnen der Verpackung innerhalb von 15 Minuten auf mindestens 40 °C erwärmt und diese Temperatur für 10 Stunden hält. Ausgestattet mit zwei verstellbaren Gurten, die es ermöglichen die Decke auch um verletzte Gliedmaßen zu legen. Zudem kann die Decke als Infusionswärmer benutzt werden.

Maße: 40,6 x 45,72 cm  
**NSN: 6532-01-538-1525**

Type	VE	REF	Preis VE
Ready Heat™ Wärmendecke, mit 1 Heizelement	1 Stück	<b>N6 SM1</b>	



**READY-HEAT™ WÄRMEWESTE**

Aktive Wärmeweste, die sich innerhalb von 10 bis 15 Minuten auf mindestens 38 °C erhitzt und diese Temperatur für ca. 8 Stunden hält. Perfekt zum Selbstschutz vor Unterkühlung. Ausgestattet mit zwei verstellbaren Fixiergurten.

Maße: Universalgröße

Type	VE	REF	Preis VE
Ready-Heat™ Wärmeweste	1 Stück	<b>N6 VO1</b>	



**Hinweis:**

Hypothermie ist gefährlich. Es kommt oft bei Personen, die beinahe ertrunken sind und bei Traumpatienten draussen vor. Besonders wichtig ist der Schutz des Kopfes und Brustkorbes. Lediglich durch einen ungeschützten Kopf kann ca. die Hälfte des Wärmeverlustes des Körpers stattfinden. Bei Multi-Traumpatienten reduziert sich die Überlebenschance bis auf 50 %, falls die Temperatur unter 34° sinkt. Sinkt die Körpertemperatur unter 32°, wird es lebensgefährlich.

**THORAX THERMO - KORSETT**

*Lebensrettender Thermoschutz für hypothermische Patienten.*

Schnell und effektiv:

Enganliegende Thorax-Form und isolierende Doppel-Thermodecke. Diese Isolierdecke bietet optimalen Schutz für den Kopf und den Brustkorb, um die Körpertemperatur länger zu halten.

Die Silberfolie an der Innenseite sichert die Körperwärme des Patienten, während die Multi-Schichten der Decke eine Wärmeabgabe an die Umgebung verhindern.

- Von Sanitätern entwickelt
- Enganliegende Thorax-Form mit Öffnungen für ärztliche Kontrolle und Eingriffe
- Doppellisoliereffekt für Brustkorb und Kopf

Type	VE	REF	Preis VE
S (für 50 - 90 cm Körpergröße)	1 Stück	<b>N5 123</b>	
M (für 90 - 170 cm Körpergröße)	1 Stück	<b>N5 124</b>	
L (für 170 - 210 cm Körpergröße)	1 Stück	<b>N5 125</b>	

## EMERGENCY BURN CARE

Verbrennungen sind sehr schmerzhaft Verletzungen, die immer und überall passieren können. Eine unzureichende Erstversorgung oder die Anwendung von sogenannten „Hausmitteln“ können zu einem deutlich verlängerten Heilungsprozess oder gar zu dauerhaften Schädigungen führen. Je schneller Burnshield angewendet wird, je effektiver ist die Schmerzlinderung und der Schutz vor weiteren Schädigungen. Burnshield ist innerhalb der ersten 24 Stunden am effektivsten. - Griffbereit aufbewahrt, ist Burnshield immer zur Hand, wenn es benötigt wird!

### Was ist Burnshield?

Burnshield ist ein herausragender steriler Wundverband, der speziell für die Anwendung auf Brandwunden vorgesehen ist. Damit wird sichergestellt, dass eine Verbrennung sofort und ohne umständliches Handling gleichzeitig gekühlt und erstversorgt werden kann. Jeder Burnshield Brandwundenverband besteht aus einer speziellen Wundaufgabe, die mit einem sterilen Hydrogel auf Wasserbasis getränkt ist. Die saugfähige Wundaufgabe hält das Gel genau da, wo es hingehört – auf der Wunde! Nur dort kann eine effektive Wundkühlung und Schmerzlinderung stattfinden. Das Hydrogel ist absolut ungiftig und verursacht keine Hautirritationen. Eine Anwendung im Gesichtsbereich oder bei Kleinkindern ist daher völlig unbedenklich. Burnshield Brandwundenverbände können bei allen erst-, zweit- und drittgradigen Verbrennungen oder Verbrühungen angewendet werden.

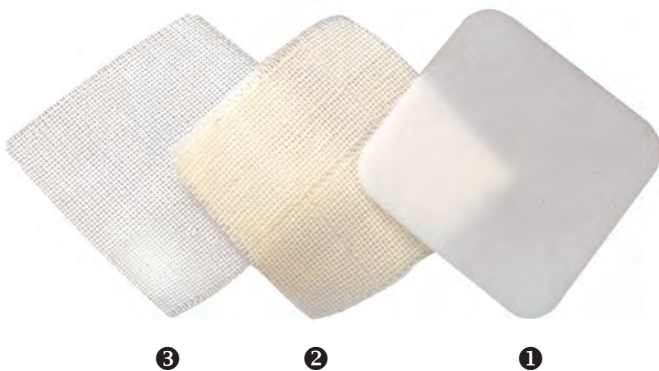

- **ANWENDUNG**  
Öffnen Sie die sterile Verpackung, nehmen die Kompresse heraus und legen sie sofort auf die Verbrennung. Drücken Sie das restliche Hydrogel aus der Verpackung auf die Kompresse. Fixieren Sie den Verband mit einer leichten Bandage.

- **VERKLEBT DIE BURNSHIELD KOMPRESSE MIT DER WUNDE?**  
Die Kompresse haftet nicht auf der Wunde und kann jederzeit schmerzfrei entfernt werden. Rückstände des Hydrogels können einfach mit Wasser abgespült werden.

### Technische Spezifikationen:

- **Kompresse:** Offenzelliger, hochflexibler Schaumstoff
- **Rettungsdecke:** Gewebte Decke auf reiner Wollbasis
- **Hydrogel:** 96 % Wasser  
Melaleuca Alt. (Teebaumöl)  
Geliermittel  
Sterilisiert durch Gamma-Bestrahlung  
Ungiftig, nicht hautreizend

### Einsatzbereiche für Burnshield Kompressen, Rettungsdecken, Hydrogel, -spray und -sachets

Rettungsdienste, Feuerwehren

Firmen, Behörden

Schulen, Kindergärten

Restaurants, Hotels, Großküchen und Imbissstände

Laborbetriebe

Campingmobile, Schiffe...

Hauptunterschied, das Trägermaterial besteht nicht mehr aus tierischem Wollfasergewebe und ist dadurch wesentlich leichter gegenüber anderen im Handel erhältlichen Produkten. Die deutlich schwereren, dadurch auch mehr Gel aufsaugenden und als Hitzeschild zu verwendenden Burnshield Rettungsdecken sind nach wie vor aus Schafwollfasern gefertigt. Nutzen Sie den deutlichen Preisvorteil dieser Innovation. Zum besseren Verständnis, die 3 Trägermaterialien noch einmal erklärt.

- 1 Das Schaumstoffträgermaterial der kleinen Burnshield Sterilkompressen inkl. Gesichtsmaske.
- 2 Das Trägermaterial der neuen Burnshield Contour Dressings, deutlich leichter aus reinem Baumwollmaterial (kein tierisches Produkt) in den Abmessungen 100 x 100 cm wie auch 100 x 200 cm erhältlich.
- 3 Die großflächigen Burnshield Rettungsdecken in 2 Größen erhältlich.

### BURNSHIELD

#### ► GEL-SACHETS ► HYDROGEL ► HYDROSPRAY

Gel-Sachets wie auch das Hydrogel und Hydro Spray sind ideal für kleinflächige Verbrennungswunden, aber auch für die Nachbehandlung von Sonnenbränden und Abschürfungen (Hitzereibung). HINWEIS: Es ist grundsätzlich angeraten, sich nach Verbrennungen, oder wenn man Rauch inhaliert hat, medizinisch untersuchen zu lassen. Burnshield Produkte sind für die Erstversorgung bei Verbrühungen und Verbrennungen 1., 2. und 3. Grades oder für unmittelbaren körperlichen Schutz während eines Brandes vorgesehen. Burnshield ersetzt nicht die ärztliche Versorgung von Brandwunden.

Type	Größe	PZN	VE	REF	Preis VE
Gel Sachet	3,5 ml	05948956	1 Stück	<b>N9 3020</b>	
Hydrogel	50 ml	05948962	1 Stück	<b>N9 3021</b>	
Hydro Spray	125 ml	05948985	1 Stück	<b>N9 3023</b>	

Burnshield Contour Decken dienen der Wundversorgung bei großflächigen Brandwunden. Krankenhäuser, Rettungsdienste, Militär und Industrie werden diese Innovation begrüßen. Diese Decken sind weltweit einzigartig und entsprechen einer Komresse für Großbrandwunden.

Sie sind erhältlich in den Maßen 1 x 1 m und 1 x 2 m. Die Decken sind leicht und können einfach transportiert werden.



**BURNSHIELD ► CONTOUR SINGLE KIT**

- Bestehend aus:
- 1 Komresse 100 x 200 cm
  - 1 Fixierbandage 6 cm x 5 m
  - 1 Hydrospray 125 ml

Type	VE	REF	Preis VE
Single-Kit	1 Set	<b>N9 881008</b>	

**BURNSHIELD ► CONTOUR DOUBLE KIT**

- Bestehend aus:
- 2 Kompressen 100 x 200 cm
  - 1 Fixierbandage 6 cm x 5 m
  - 2 Hydrospray 125 ml

Type	VE	REF	Preis VE
Double-Kit	1 Set	<b>N9 881009</b>	

**BURNSHIELD ► CONTOUR KOMPRESSE EINZELN**

Type	Maße	VE	REF	Preis VE
Komresse Gewicht: 650 g	100 x 100 cm	1 Stück	<b>N9 881006</b>	
Komresse Gewicht: 1300 g	100 x 200 cm	1 Stück	<b>N9 881007</b>	

**BURNSHIELD ► STERILE KOMPRESSEN**

Die größte Gefahr bei Verbrennungen sind Wärme-, Flüssigkeitsverluste und Infektionen.

Gelgetränkte, sterile Schaumstoffkompressen, welche bei Verbrennungen direkt auf der Wunde kühlend wirken und vor Infektionen schützen.

**Burnshield die sterile Soforthilfe bei Verbrennungen**

- Kühlt und lindert den Schmerz
  - Klebt nicht, befeuchtet
  - Verringert das Trauma
  - Reduziert Infektionsgefahr
  - Auch für Kinder geeignet
  - Träger aus saugfähigem Schaumstoff, gelgetränkt
- Burnshield, die sofort gebrauchsfertige Brandwundenversorgung ohne zeitraubende Vorbereitung.

Type	Maße	PZN	VE	REF	Preis VE
Komresse	10 x 10 cm	05948821	1 Stück	<b>N9 3032</b>	
Komresse	20 x 20 cm	05948838	1 Stück	<b>N9 3031</b>	
Komresse	20 x 45 cm	15401874	1 Stück	<b>N9 3033</b>	
Komresse	40 x 60 cm	05948844	1 Stück	<b>N9 3030</b>	
Komresse	2,5 x 50 cm		1 Stück	<b>N9 901130</b>	
Komresse	5 x 100 cm		1 Stück	<b>N9 901131</b>	
Gesichtsmaske	20 x 45 cm	05948850	1 Stück	<b>N9 3036</b>	



**BURNSHIELD RETTUNGSDECKEN**

Burnshield Rettungsdecken sind sterile, hydrogelgetränkte Tücher zur Rettung von Personen aus Gefahrenbereichen. Sie schützen vor Hitze, Rauch und Feuer und lindern gleichzeitig Schmerzen durch ihre kühlende Wirkung. So wird die schnelle Rettung und Erstversorgung von Verbrennungsoffern sichergestellt. Natürlich können mit der Burnshield Rettungsdecke auch kleinere Brände abgelöscht werden.

Die Decken bestehen aus einem speziellen Gewebe aus reiner Wolle und einer Imprägnierung mit Hydrogel. Jede Rettungsdecke ist einzeln, steril eingeschiegelt.

Eine robuste Tasche sorgt für die sichere Lagerung.

Die genaue Gebrauchsanweisung ist auf jeder Tasche zu finden.

Type	Maße	PZN	VE	REF	Preis VE
Decke	120 x 160 cm	5948873	1 Stück	<b>N9 3055</b>	
Decke	160 x 245 cm	5948896	1 Stück	<b>N9 3050</b>	



## BURNSHIELD ► EASYCARE BURNKIT 1

- Bestehend aus:
- blauer Kunststoffbox 1 x
  - sterile Kompresse 10 x 10 cm 2 x
  - sterile Kompresse 20 x 20 cm 1 x
  - Sachet 3,5 ml 3 x
  - Paar Latex Handschuhe 1 x
  - Schere 1 x
  - Mullbinde 50 mm x 2 m 2 x
  - Rollenpflaster 1 x

Type	PZN	VE	REF	Preis VE
EasyCare Burnkit 1	05948904	1 Set	<b>N9 300012</b>	



## BURNSHIELD ► RESCUE KIT 1 IN NYLON-TRAGETASCHE

- Bestehend aus:
- rote Nylontasche 1 x
  - sterile Kompresse 10 x 10 cm 2 x
  - sterile Kompresse 20 x 20 cm 2 x
  - sterile Kompresse 40 x 60 cm 1 x
  - Rolle Fixierpflaster 1 x
  - Schere 1 x
  - Paar Latex Handschuhe 1 x
  - Hydro-Gel Flasche 125 ml 1 x
  - Rettungsdecke gold/silber 1 x
  - Soft 1, selbsthaftender Verband 1 x
  - Mull-Fixierbinden 50 mm x 2 m 2 x
  - Gel-Binde 25 mm x 0,5 m 1 x
  - Gel-Binde 50 mm x 1,0 m 1 x



Type	PZN	VE	REF	Preis VE
Rescue Kit 1	05948910	1 Set	<b>N9 300813</b>	



## BURNSHIELD ► RESPONDER KIT IN NYLON-TRAGETASCHE

- Bestehend aus:
- rote Nylontasche 1 x
  - sterile Kompresse 10 x 10 cm 8 x
  - sterile Kompresse 20 x 20 cm 3 x
  - sterile Kompresse 40 x 60 cm 2 x
  - Hydrogel Flasche 125 ml 3 x
  - Spritze 20 ml 1 x
  - Rollenpflaster 1 x
  - Paar Latex Handschuhe 2 x
  - Mullbinden 2 x
  - Soft 1, selbsthaftender Verband 4 x
  - Verbandschere 1 x
  - Rettungsdecke gold/silber 1 x
  - Gel-Binde 25 mm x 0,5 m 3 x
  - Gel-Binde 50 mm x 1,0 m 2 x

Type	PZN	VE	REF	Preis VE
Responder Kit	05948927	1 Stück	<b>N9 300814</b>	



## BURNSHIELD ► KOMBI TRAUMA BURNKIT IN NYLON-TRAGETASCHE

- Bestehend aus:
- rote Nylontasche mit Innenrahmen 1 x
  - Burnshield Contour Decke 1 x 1 m 1 x
  - Burnshield Contour Decke 1 x 2 m 1 x
  - sterile Kompressen 20 x 20 cm 5 x
  - Hydro-Gel Flasche 125 ml 4 x
  - Endmineralisiertes Wasser 1 l 2 x
  - sterile Kompressen 40 x 60 cm 3 x
  - sterile Kompressen 10 x 10 cm 5 x
  - Rolle Fixierpflaster 1 x
  - Verbandschere 1 x
  - Paar Latex Handschuhe 2 x
  - Einmalspritze 20 ml 1 x
  - Fixierbinden 100 mm breit 2 x
  - Soft 1, selbsthaftender Verband 4 x
  - Rettungsdecke gold/ silber 1 x
  - Gel-Binde 25 mm x 0,5 m 5 x
  - Gel-Binde 50 mm x 1,0 m 3 x
  - Hydrogel Flasche 1 l 2 x

Type	PZN	VE	REF	Preis VE
Kombi-Trauma Burnkit	05948933	1 Set	<b>N9 300800</b>	





**GGVS/ARD-KOFFER GAS-PLUS**

Schutz bei Auftreten von gas- und partikelförmigen Schadstoffen. Im praktischen staubdichten Koffer.

Bestehend aus:

- 1 Paar Chemikalschutzhandschuhe
- 1 Säureschürze
- 1 Augenspülflasche ( steril gefüllt)
- 1 Gasschutzbrille
- 1 Halbmaske mit A2 B2 E2 K1-P3R Filter

Type	VE	REF	Preis VE
Schadstoff-Set	1 Stück	<b>H7 166433</b>	



**HALBMASKE POLIMASK 100/2**

Wartungsarme Doppelfilterhalbmaske aus hautsympathischem EPDM.

Wirtschaftlich durch austauschbare Filter.

Aufgrund der speziellen Passform ist die Maske für Brillenträger geeignet.

Passende Filter mitbestellen.

Type	VE	REF	Preis VE
Halbmaske	1 Stück	<b>H7 433231</b>	



**MEHRBEREICHS-FILTER 200**

A1 B1 E1 K1

Schutz gegen organische Gase und Dämpfe mit einem Siedepunkt von >65 °C, anorganische Gase und Dämpfe, Schwefeloxid und Ammoniak. Packung à 8 Stück.

Type	VE	REF	Preis VE
Mehrbereichs-Filter	8 Stück	<b>H7 422398</b>	

**MEHRBEREICHS-KOMBI-FILTER 200**

A1 B1 E1 K1-P3R - ohne Abbildung -

Schutz gegen organische Gase und Dämpfe mit einem Siedepunkt von >65 °C, anorganische Gase und Dämpfe, Schwefeldioxid und Ammoniak sowie Partikeln P3R. Mit innovativen BIOSTOP. Packung à 4 Stück.

Type	VE	REF	Preis VE
Kombi-Filter	4 Stück	<b>H7 422399</b>	

**PARTIKELFILTER 200 P3R**

Schutz gegen Partikel giftiger und hochgiftiger Stoffe.

Mit innovativem BIOSTOP. Packung à 8 Stück.

Type	VE	REF	Preis VE
Partikel-Filter	8 Stück	<b>H7 422395</b>	



## plum

### PLUM QUICKFIX & RINSE AUGENSPÜLSTATION

Mit dieser Station können Sie Pflaster und Augenspülampullen bedarfsorientiert kombinieren. Der Spender läßt sich leicht am gefährdeten Arbeitsplatz montieren und bietet so eine schnelle Versorgung im Notfall.

Spender mit 5 Augenspülampullen mit je 20 ml 0,9 % steriler Natriumchloridlösung und 45 elastischen Pflastern.



Type	VE	REF	Preis VE
QuickFix & Rinse-Spender mit 1 x 45 Stück Pflastern und 1 x 5 Augenspülampullen je 20 ml	1 Stück	<b>A4 4631</b>	
QuickRinse - 5 Augenspülampullen je 20 ml	5 Ampullen	<b>A4 5160</b>	



## plum

### PLUM QUICKRINSE AUGENSPÜLSTATION

Die Station bietet schnelle und hygienische Hilfe zum Ausspülen von Fremdkörpern aus dem Auge und kann leicht am gefährdeten Arbeitsplatz montiert werden.

Spender mit 2 x 5 Augenspülampullen mit je 20 ml 0,9 % steriler Natriumchloridlösung.



Type	VE	REF	Preis VE
QuickRinse-Spender mit 2 x 5 Augenspülampullen je 20 ml	1 Stück	<b>A4 4632</b>	
QuickRinse - 5 Augenspülampullen je 20 ml	5 Ampullen	<b>A4 5160</b>	



## plum

### PLUM QUICKRINSE MINI

Die Ampullen bieten schnelle, einfache und hygienische Hilfe zum Ausspülen von Fremdkörpern aus dem Auge. Praktische Taschengröße (H 11 x B 8 cm) zum einfachen Mitführen in der Jackentasche, Werkzeugkasten, Handschuhfach etc..

Kleine und handliche Verpackung mit 4 Augenspülampullen mit je 20 ml 0,9 % steriler Natriumchloridlösung.

Type	VE	REF	Preis VE
QuickRinse Mini - 4 Augenspülampullen je 20 ml	4 Ampullen	<b>A4 4619</b>	



## plum

### PLUM QUICKFIX MINI PFLASTER

Mit dem neuen QuickFix Mini hat die zeitraubende und oftmals schwierige Suche nach einem Pflaster ein Ende. Die kleine, handliche Packung kann z. B. im Werkzeugkasten, im Auto, in der Jackentasche oder im Notfallkoffer mitgeführt werden.

Inhalt: 30 Stück elastische Pflaster.

Type	VE	REF	Preis VE
QuickFix Mini Pflaster	30 Stück	<b>A4 5504</b>	

plum

**PLUM WUND- UND AUGENSPRAY**

Für schnelle, einfache und hygienische Erste-Hilfe bei kleineren Unfällen am Arbeitsplatz. Mit dem Plum Wund- und Augenspray mit steriler 0,9 % Natriumchloridlösung können Sie schnell und wirksam kleinere Wunden wie Kratzer und Schnitte auf der Haut versorgen oder Staub und Schmutz aus dem Auge spülen. Der gleichmäßige Sprühstrahl ist stark genug zum Reinigen von kleineren Wunden und doch sanft genug für das Spülen der Augen. Das Sprühen ist aus allen Richtungen möglich. Das Spray kann leicht mitgeführt werden und ist mit einer Hand einfach zu bedienen. Es kann mehrfach angewendet werden und bleibt dabei steril. Die Haltbarkeit beträgt 3 Jahre. Plum Wund- und Augenspray ist hypoallergen und enthält keine Konservierungsstoffe.



Type	UK	VE	REF	Preis VE
Wund- und Augenspray, 50 ml	24 Stück	1 Stück	<b>A4 45530</b>	
Wund- und Augenspray, 250 ml	12 Stück	1 Stück	<b>A4 4554</b>	
Wandhalterung 250 ml		1 Stück	<b>A4 4123</b>	



plum

**PLUM ERSTE-HILFE STATION**

Mit der Erste-Hilfe-Station wird eine optimale Versorgung bei Augenunfällen und Schnittverletzungen möglich, denn die Station läßt sich an nahezu allen Arbeitsplätzen einsetzen und erhöht den Sicherheitsstandard in jedem Betrieb. Die sterile 500 ml Augenspüllösung enthält eine 0,9 % NaCl - Lösung und ist mit einer ergonomisch geformten Augenschale ausgestattet. Die Flasche ist mit einer Wandhalterung griffbereit in der Station verfügbar und ermöglicht damit ein leichtes und schnelles Ausspülen von Fremdkörpern (z. B. Staub, Schmutz und Splitter). Zudem ist die Station mit einem Quick-Fix-Pflasterspender und einem Spender mit 40 Quick Clean Wundreinigungstüchern ausgestattet.

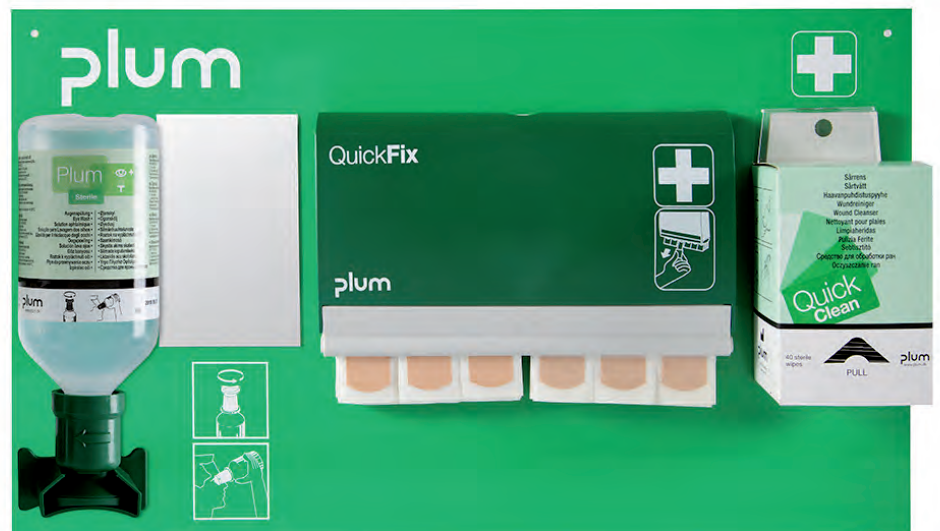

Maße: 300 x 515 mm

Type	Hersteller-Nr.	VE	REF	Preis VE
Erste-Hilfe Station	5101	1 Stück	<b>A4 5104</b>	
QuickClean Nachfüllpackung - 40 Stück Wundreinigungstücher	5551	40 Stück	<b>A4 5553</b>	
QuickFix Nachfüllpackung - 45 Pflaster, wasserfest		45 Stück	<b>A4 5511</b>	
QuickFix Nachfüllpackung - 45 Pflaster, elastisch		45 Stück	<b>A4 5512</b>	
QuickFix Nachfüllpackung - 45 Pflaster, detectable		45 Stück	<b>A4 5513</b>	



## plum

### PLUM QUICKSAFE COMPLETE ERSTE-HILFE BOX

Die QuickSafe Box ist eine moderne und flexible Systemlösung für optimale Erste Hilfe. Praktisch, übersichtlich und griffbereit vereint sie Augenspülung, Pflaster und weitere wichtige Erste-Hilfe-Artikel an einem Platz. Der transparente Klappdeckel sorgt für sofortigen Überblick und raschen Zugriff. Aufgrund ihrer geringen Abmessungen kann die Box auch dort angebracht werden, wo der Platz gering ist - für mehr Sicherheit am Arbeitsplatz! Maße: 430 x 253 x 92 mm (H x B x T).

Inhalt

- 18 x QuickCool Verbrennungsgel
- 1 x QuickStop Wundverband (Set: 1 Kompresse 17 x 17 cm und 2 Kompressen 12 x 7,5 cm)
- 20 x QuickClean Wundreinigungstücher
- 2 x 500 ml Plum Augenspülung
- 1 x 200 ml pH Neutral
- 5 x 20 ml QuickRinse Augenspülampullen
- 1 x QuickFix Refill mit 45 elastischen Pflastern

Type	VE	REF	Preis VE
QuickSafe Complete Erste-Hilfe Box	1 Stück	<b>A4 5174</b>	

## plum

### PLUM QUICKSAFE BASIC ERSTE-HILFE BOX

Erste-Hilfe Station mit Augenspülungen und Pflastern. Hier können Sie auch entscheiden, mit welchen Produkten Sie die Box zusätzlich ausstatten möchten.

Maße: 430 x 253 x 92 mm (H x B x T).

Inhalt

- 2 x 500 ml Plum Augenspülung
- 1 x 200 ml pH Neutral
- 5 x 20 ml QuickRinse Augenspülampullen
- 1 x QuickFix Refill mit 45 elastischen Pflastern

Type	VE	REF	Preis VE
QuickSafe Basic Erste-Hilfe Box	1 Stück	<b>A4 5170</b>	

## plum

### PLUM QUICKSAFE BOX EMPTY

Wandstation aus schlagfestem Kunststoff mit transparentem Deckel. Wird ohne Inhalt geliefert, damit Sie die QuickSafe-Station selbst entsprechend Ihrem Bedarf mit Augenspülflaschen und sonstigen Erste-Hilfe-Produkten auffüllen können. Lieferung mit QuickGuide Gebrauchsanweisung und Befestigungsmaterial für die Wandmontage. Maße: 430 x 253 x 92 mm (H x B x T).

Type	VE	REF	Preis VE
QuickSafe Box Empty, leer	1 Stück	<b>A4 5173</b>	

## plum

### PLUM NACHFÜLLPACKUNGEN FÜR DIE QUICKSAFE BOX

Für die Wiederauffüllung Ihrer QuickSafe Station finden Sie hier ein breites Sortiment an Erste-Hilfe Produkten. Sämtliche Produkte können Sie natürlich auch einzeln dort einsetzen, wo der Bedarf am größten ist

#### QuickClean Wundreinigungstücher

Zur Reinigung kleinerer Wunden und Schnittverletzungen. Enthält steriles Wasser.

#### QuickCool Verbrennungsgel

Schmerzlinderndes Gel für die Erste-Hilfe bei kleineren Verbrennungen und Verbrühungen. Wirkt kühlend und schmerzlindernd. Enthält Teebaumöl

#### QuickRinse Augenspülampullen

Sterile 20 ml Augenspülampullen zum Ausspülen von Staub und Schmutz. Enthält 0,9 % Natriumchloridlösung.

#### QuickStop Wundverband

Steriler Wundverband mit integrierter Kompresse. Elastisch, nicht klebend und hautfreundlich. QuickStop ist als Druck-, Deck- und Stützverband universell einsetzbar.

Type	VE	REF	Preis VE
QuickClean - Wundreinigungstücher 20 Stück	20 Stück	<b>A4 5151</b>	
QuickCool - Verbrennungsgel 18 Sachets	18 Sachets	<b>A4 5150</b>	
QuickRinse - 5 Augenspülampullen je 20 ml	5 Ampullen	<b>A4 5160</b>	
QuickStop - Wundverband Set (1 Kompresse 17 x 17 cm, 2 Kompressen 12 x 7,5 cm)	1 Set	<b>A4 5152</b>	



plum

**PLUM AUGENSPÜLFLASCHE**

Mit steriler Natrium-Chloridlösung (0,9 %) in den Größen 1000 ml, 500 ml und 200 ml. Zum Ausspülen von Fremdkörpern wie z. B. Staub, Schmutz, Splitter u. ä.. Ausgestattet mit einer ergonomisch geformten Augenschale und Staubkappe. Die Flaschen sind zur Nachfüllung der Augenspülstationen und für den mobilen Einzelsatz (z. B. im Werkzeugkasten und Erste-Hilfe-Kasten) oder der Aufbewahrung in einer speziell hierfür lieferbaren Gürteltasche geeignet. Haltbarkeit: 3 Jahre.

Type	VE	REF	Preis VE
<b>Augenspülflasche, einzeln</b>			
① 200 ml - Spülzeit ca. 2 Minuten	1 Flasche	A4 4691	
② 500 ml - Spülzeit ca. 5 Minuten	3 Flaschen	A4 4613	
③ 500 ml - Spülzeit ca. 5 Minuten	12 Flaschen	A4 4604	
④ 1000 ml - Spülzeit ca. 10 Minuten	6 Flaschen	A4 4707	
<b>Augenspülflasche, im Einzelkarton verpackt</b>			
200 ml - Spülzeit: ca. 2 Minuten	1 Flasche	A4 4695	
500 ml - Spülzeit: ca. 5 Minuten	1 Flasche	A4 4605	
<b>Mobiler Augenspülkarton</b>			
3 x 500 ml inkl. Augenschale und Staubkappe	1 Stück	A4 4620	



plum

**PLUM PH NEUTRAL**

Mit steriler Phosphatlösung (4,9 %). Für die schnelle Neutralisierung von Säuren und Alkali. 200 ml Flasche mit ergonomisch geformter Augenschale, 1000 ml Flasche mit speziellem Sprühkopf. 1000 ml Flasche auch erhältlich als Station mit Wandhalterung und Piktogramm. Die 200 ml Augenspülflasche ist auch für die Nachfüllung der Augenspülstation A4 4789 und A4 4770 geeignet. Haltbarkeit: 3 Jahre.

Type	VE	REF	Preis VE
<b>Augenspülflasche, einzeln</b>			
① 200 ml - Spülzeit ca. 2 Minuten	1 Flasche	A4 4752	
② 1000 ml - Spülzeit ca. 2 Minuten	6 Flaschen	A4 4746	
<b>Augenspülflasche, im Einzelkarton verpackt</b>			
200 ml - Spülzeit: ca. 2 Minuten	1 Flasche	A4 4755	
<b>Wandstation mit Piktogramm</b>			
③ 1000 ml - Spülzeit ca. 2 Minuten	1 Flasche	A4 4741	



plum

**GÜRTELASCHE FÜR PLUM AUGENSPÜLFLASCHE**

Für 200 ml Augenspülflaschen. Die praktische Tasche kann am Gürtel befestigt werden und schützt die Flaschen vor äußeren Verschmutzungen. Im Notfall sehr leicht und schnell zu öffnen. Ausgestattet mit einem Klettverschluss und Kennzeichnung der Augenspüleinrichtung.

Type	VE	REF	Preis VE
Gürteltasche, einzeln	1 Stück	A4 4692	



plum

**PLUM AUGENSPÜLFLASCHE MIT DUO-AUFSATZ**

Flasche mit steriler 0,9% Natriumchloridlösung. Ausgestattet mit Augenaufsatz zum gleichzeitigen Spülen beider Augen. Auch für die Nachfüllung der Duo Augenspülstationen geeignet. Haltbarkeit: 3 Jahre.



Type	VE	REF	Preis VE
500 ml - Spülzeit ca. 2 Minuten pro Auge	6 Flaschen	A4 4861	
1000 ml - Spülzeit ca. 5 Minuten pro Auge	6 Flaschen	A4 4800	

plum

**PLUM AUGENSPÜLFLASCHE MIT DUO-AUFSATZ - PH NEUTRAL**

Flasche mit steriler 4,9% Phosphatlösung. Für die schnelle Neutralisierung von Säuren und Alkali. Ausgestattet mit Augenaufsatz zum gleichzeitigen Spülen beider Augen. Auch für die Nachfüllung der Augennotfallstation Duo geeignet. Haltbarkeit: 3 Jahre.

Type	VE	REF	Preis VE
500 ml - Spülzeit ca. 2 Minuten pro Auge	6 Flaschen	A4 4801	



Bei einer Vielzahl von Augenunfällen sind beide Augen betroffen. Besonders bei Unfällen mit Säuren und Alkali ist schnelle Hilfe erforderlich. Mit den DUO Augenspülflaschen können Sie nach einem Unfall beide Augen gleichzeitig spülen! Dadurch wird wertvolle Zeit gespart und beiden Augen sofort geholfen.

## plum

### PLUM AUGEN-NOTFALLSTATION DUO

- Wandstation mit 1 x 1.000 ml Augenspüllösung DUO und 1 x 500 ml pH Neutral DUO
- Wandhalterung mit beiliegendem Piktogramm und Spiegel.
- Besonders für den Einsatz an Arbeitsplätzen geeignet, wo Säuren und Alkali sowie Fremdkörper in das Auge gelangen können.
- Spülzeit ca. 7 Minuten pro Auge

Type	VE	REF	Preis VE
Wandstation mit 2 Flaschen Augenspüllösung/pH-neutral DUO	1 Stück	<b>A4 4803</b>	



## plum

### PLUM AUGEN-NOTFALLSTATION DUO IN WANDBOX

- Staubgeschützte Wandbox mit 1 x pH Neutral DUO und 1 x Augenspüllösung DUO
- Mit Kennzeichnung Augenspülung und Spiegel
- Besonders für den Einsatz an Arbeitsplätzen geeignet, wo Säuren oder Alkali sowie Fremdkörper in das Auge gelangen können
- Im Erste-Hilfe-Fall sehr leicht und schnell zu öffnen

Type	VE	REF	Preis VE
<b>Notfallstation DUO in Wandbox</b>			
1 x 500 ml pH Neutral DUO und 1 x 500 ml Augenspüllösung DUO - Spülzeit ca. 4 Minuten pro Auge	1 Stück	<b>A4 4862</b>	
1 x 500 ml pH Neutral DUO und 1 x 1000 ml Augenspüllösung DUO - Spülzeit ca. 7 Minuten pro Auge	1 Stück	<b>A4 4810</b>	



## plum

### PLUM AUGENSPÜLSTATION DUO

- Wandstation mit 1 x 1.000 ml Plum Augenspüllösung DUO.
- Wandhalterung mit beiliegendem Piktogramm und Spiegel.
- Besonders für eine jederzeit verfügbare Augenspülung an kleineren Arbeitsplätzen geeignet.
- Spülzeit: ca. 5 Minuten pro Auge

Type	VE	REF	Preis VE
Wandstation DUO mit 1 Flasche	1 Stück	<b>A4 4802</b>	



## plum

### PLUM AUGENSPÜLSTATION DUO MIT ZWEI FLASCHEN

- Staubgeschützte Wandbox mit 2 x 1000 ml Plum Augenspülung DUO
- Mit Kennzeichnung Augenspülung und Spiegel
- Besonders für den Einsatz an Arbeitsplätzen geeignet, wo Fremdkörper (Staub, Schmutz, Splitter etc.) in das Auge gelangen können.
- Im Erste-Hilfe-Fall sehr leicht und schnell zu öffnen
- Spülzeit: ca. 10 Minuten pro Auge

Type	VE	REF	Preis VE
Wandstation DUO mit 2 Flaschen	1 Stück	<b>A4 4816</b>	



plum

**PLUM AUGENSPÜLUNG ► WANDSTATION MIT EINER FLASCHE**

- Wandstation mit 1 Flasche
- Mit Wandhalterung und beiliegendem Piktogramm
- Besonders für eine jederzeit schnell verfügbare Augenspülung am Arbeitsplatz geeignet

Type	VE	REF	Preis VE
<b>Augenspül-Wandstation mit einer Flasche</b>			
1 x 500 ml Augenspüllösung - Spülzeit ca. 5 Minuten	1 Stück	<b>A4 4611</b>	



plum

**PLUM AUGENSPÜLUNG ► AUGENSPÜLSTATION MAXI**

**lose mit zwei Flaschen**

- Wandstation mit 2 x 1000 ml Flaschen.
- Mit Wandhalterungen und beiliegendem Piktogramm.
- Die Station ist zusätzlich mit einem Spiegel ausgestattet und ermöglicht eine besonders korrekte und schnelle Spülung an Arbeitsplätzen, wo eine längere Spülzeit erforderlich ist.
- Spülzeit: ca. 20 Minuten.

Type	VE	REF	Preis VE
Augenspül-Wandstation mit 2 Flaschen	1 Stück	<b>A4 4708</b>	



plum

**PLUM AUGENSPÜLUNG ► WANDSTATION MIT ZWEI FLASCHE**

- Wandstation mit 2 Flaschen
- Mit Wandhalterungen und integriertem Piktogramm
- Die Station ist zusätzlich mit einem Spiegel ausgestattet
- Spülzeit 200 ml Flasche - ca. 2 Minuten
- Spülzeit 500 ml Flasche - ca. 5 Minuten

Type	VE	REF	Preis VE
<b>Augenspül-Wandstation mit 2 Flaschen</b>			
1 x 200 ml pH Neutral und 1 x 500 ml Augenspüllösung - Spülzeit ca. 7 Minuten	1 Stück	<b>A4 4770</b>	
2 x 500 ml Augenspüllösung - Spülzeit ca. 10 Minuten	1 Stück	<b>A4 4694</b>	



plum

**PLUM AUGENSPÜLBOX**

- Staubgeschützte Wandbox mit 2 x 500 ml Flaschen
- Mit Kennzeichnung Augenspülung und Spiegel
- Besonders für den Einsatz an Arbeitsplätzen geeignet, wo Staub und Schmutz anfallen (z. B. Werkstätten)
- Im Erste-Hilfe-Fall sehr leicht und schnell zu öffnen
- Spülzeit: ca. 10 Minuten

Type	VE	REF	Preis VE
Augenspül-Wandbox mit 2 x 500 ml Augenspüllösung	1 Stück	<b>A4 4650</b>	
Augenspül-Wandbox, leer	1 Stück	<b>A4 4651</b>	

plum

**PLUM AUGENSPÜLBOX PH NEUTRAL ► WANDBOX MIT ZWEI FLASCHE**

- Staubgeschützte Wandbox mit 1 x 500 ml und 1 x 200 ml Augenspüllösung, pH-neutral
- Mit Kennzeichnung Augenspülung und Spiegel
- Besonders für den Einsatz an Arbeitsplätzen geeignet, wo Staub und Schmutz anfallen (z. B. Werkstätten)
- Im Erste-Hilfe-Fall sehr leicht und schnell zu öffnen
- Spülzeit ca. 7 Minuten

Type	VE	REF	Preis VE
Augenspül-Wandbox mit 1 x 200 ml pH Neutral und 1 x 500 ml Augenspüllösung	1 Stück	<b>A4 4789</b>	



## MEDIWARE SCHUTZBRILLE

Schutz- und Überbrille aus farblosem Polycarbonat.

Mit Seiten- und Augenbrauenschutz. Farblose Bügel, auch ideal für Brillenträger, da sie über die meisten Brillen passt.

Type	VE	REF	Preis VE
Schutzbrille	1 Stück	<b>H7 1630</b>	



## SCHUTZBRILLE MIT INTEGRIERTEM SEITENSCHUTZ

Die Brille bietet guten Rundumschutz, die verlängerbaren Bügel ermöglichen eine fast maßgerechte Passform für jede Gesichtsförm

- Bügel langenverstellbar
- Integrierter Seitenschutz
- Polycarbonatscheibe mit Antiscratchbeschichtung
- Optische Klasse 1
- Gema DIN EN 166

Type	VE	REF	Preis VE
Schutzbrille mit integriertem Seitenschutz	1 Stuck	<b>H7 4308</b>	



## LIFEGUARD CLEAR ANTI BESCHLAG-VOLLSICHT-SCHUTZBRILLE

- Mit Luftventilen fur eine bessere Beluftung, kein Beschlagen
- Aus weichem, angenehmen, fest anliegendem Material mit umfassenden, seitlichen Schutz des Augenraumes
- Kratzfest, guter Schutz vor Staub, Sauren und Flussigkeit
- Farbe: Transparent
- Groe: Universal
- Entspricht DIN EN 166

Type	VE	REF	Preis VE
Lifeguard Clear Vollsicht-Schutzbrille	1 Stuck	<b>H7 277381</b>	



## LIFEGUARD SCHUTZBRILLE ▶ BASIC DIN EN 166

Vollsichtschutzbrille aus Kunststoff

- konomische Vollsichtschutzbrille aus PVC gegen Grobstaub > 5 µm
- Hohe mechanische Festigkeit
- Stufenlos verstellbare Kopfbanderung
- Gutes Sichtfeld
- Angenehmer Tragekomfort
- 99,99 % UV-Schutz
- UV 380 Technologie

Type	VE	REF	Preis VE
Basic	1 Stuck	<b>H7 277382</b>	







**SCHUTZBRILLE ► DESIGN 12720**

*DIN EN 166 1 - FT*

Ideal für Werksbesucher, Montage- und Laborarbeiter

- Optimaler Tragekomfort
- Anpassung an jede Kopfform
- Hervorragendes Gesichtsfeld
- Anti-Kratz-Beschichtung
- Anti-Beschlag-Beschichtung
- 99,99 % UV-Schutz
- UV 380 Technologie

Type	VE	REF	Preis VE
Design 12720	1 Stück	<b>H7 277376</b>	



**SCHUTZBRILLE ► DESIGN 12750**

*DIN EN 166 1 - FT*

Modernes Styling  
Anpassung an jede Kopfform

- Maximaler Tragekomfort mit uneingeschränktem Sichtfeld
- Weicher, profilierter Nasensteg
- Anti-Kratz-Beschichtung
- Anti-Beschlag-Beschichtung
- 99,99 % UV-Schutz
- UV 380 Technologie
- Einstellbare Bügellänge (4 Positionen)

Type	VE	REF	Preis VE
Design 12750	1 Stück	<b>H7 277377</b>	



**SCHUTZBRILLE ► CARINA KLEIN**

Modernes Styling - Anpassung an jede Kopfform

- Maximaler Tragekomfort mit uneingeschränktem Sichtfeld
- Weicher, profilierter Nasensteg
- Anti-Kratz-Beschichtung (super anti-scratch)
- Anti-Beschlag-Beschichtung (super anti-fog)
- 99,99 % UV-Schutz
- UV 380 Technologie
- Getönte Sichtscheiben, auch für den Freizeitbereich geeignet

Type	VE	REF	Preis VE
Design Carina Klein	1 Stück	<b>H7 277375</b>	



**GESICHTSSCHUTZSCHIRM K1 PLUS**

- DIN EN 166 1 3 - S
- Vollschutz des gesamten Gesichtsbereiches und unbegrenzte Sicht
- Robuste Kunststoffausführung
- Hoher Tragekomfort bei geringem Gewicht (ca. 150 g)
- Sichtscheibe aus ca. 1,0 mm hochwertigen Polycarbonat
- Sichtscheibe mit speziellen Komfortbiegungen
- Splittersicher und kratzfest
- Hochklappbar und abknöpfbar
- Säure- und laugenbeständig
- Auch für die Helmmontage bestens geeignet

Type	VE	REF	Preis VE
Gesichtsschutzschirm	1 Stück	<b>H7 557574</b>	
Ersatzscheibe	1 Stück	<b>H7 572604</b>	

**FEINSTAUBFILTERMASKE FFP1**

Schutz gegen inerte Partikel bis zum 4-fachen des MAK-Wertes, Filterklasse DIN EN 149:2001 FFP1.

Type	VE	REF	Preis VE
Feinstaub FFP1	12 Stück	<b>H7 411110</b>	

**FEINSTAUBFILTERMASKE FFP1/V**

Mit „Cool Down“ Ausatemventil, Schutz gegen inerte Partikel bis zum 4-fachen des MAK-Wertes, Filterklasse DIN EN 149:2001 FFP1.

Type	VE	REF	Preis VE
Feinstaub FFP1/V	12 Stück	<b>H7 411381</b>	

**FEINSTAUBFILTERMASKE FFP2**

Schutz gegen mindergiftige bzw. gesundheitsschädliche Partikel bis zum 10-fachen des MAK-Wertes, Filterklasse DIN EN 149:2001 FFP2.

Type	VE	REF	Preis VE
Feinstaub FFP2	12 Stück	<b>H7 411181</b>	

**FEINSTAUBFILTERMASKE FFP2/V**

Mit „Cool Down“ Ausatemventil, Schutz gegen mindergiftige bzw. gesundheitsschädliche Partikel bis zum 10-fachen des MAK-Wertes, Filterklasse DIN EN 149:2001 FFP2.

Type	VE	REF	Preis VE
Feinstaub FFP2/V	12 Stück	<b>H7 411281</b>	

**FEINSTAUBFILTERMASKE FFP2 COMBI/V**

Mit „Cool Down“ Ausatemventil, Schutz gegen mindergiftige bzw. gesundheitsschädliche Partikel sowie gegen unangenehme organische Gerüche bis zum 10-fachen des MAK-Wertes, Filterklasse DIN EN 149:2001 FFP2.

Type	VE	REF	Preis VE
Feinstaub FFP2 COMBI/V	12 Stück	<b>H7 411250</b>	

**FEINSTAUBFILTERMASKE FFP3/V**

Mit „Cool Down“ Ausatemventil, Schutz gegen giftige und hochgiftige Partikel bis zum 30-fachen des MAK-Wertes. Breite Innendichtlippe garantiert hohe Dichtigkeit. Die FFP3/V bietet im Falle von Ebola den richtigen Schutz für den Träger. Filterklasse DIN EN 149:2001 FFP3 NR.

Type	VE	REF	Preis VE
Feinstaub FFP3/V	5 Stück	<b>H7 412183</b>	

**HINWEIS:** Partikelfilternde Halbmasken DIN EN 149:2001 Geruchsschutzfiltermaske und Mundschützer. Unsere Halbmasken zeichnen sich durch geringes Gewicht, modernes Styling, geringe Atemwiderstände, hohem Tragekomfort (wahlweise mit/ohne Cool Down Ausatemventil) aus. Das innovative Cool Down Ventil erleichtert das Ausatmen und verhindert einen Hitzestau in der Maske. Der vorgeformte und schaumstoffgefüllte Nasenbereich mit flexiblem Nasenbügel ermöglicht einen hautsympathischen und bequemen Dichtsitz.



## LIFEGUARD SANITÄTSSCHRANK

### ► SHORT

Zur Aufnahme einer Krankentrage DIN 13024 K und Zubehör. Mit Aufhängevorrichtung für Verbandkasten DIN 13164.

Stahlblech, Sicherheitsschloß und Erste-Hilfe-Emblem auf der Tür.  
Lieferbar in Orange, Grün und Weiß.

Maße: 112 x 49 x 20 cm  
Gewicht: 19 kg



Type	VE	REF	Preis VE
Short - orange	1 Stück	<b>N8 2010</b>	
Short - grün	1 Stück	<b>N8 2020</b>	
Short - weiß	1 Stück	<b>N8 2030</b>	



## LIFEGUARD VERBANDSCHRANK

### ► TYP 1

Ein fester Einlegeboden, Stahlblech mit Sicherheitsschloß.  
Lieferbar in Orange, Grün und Weiß.

Maße: 42 x 49 x 20 cm  
Gewicht: 8 kg



Type	VE	REF	Preis VE
Typ 1 - orange	1 Stück	<b>N8 3010</b>	
Typ 1 - grün	1 Stück	<b>N8 3020</b>	
Typ 1 - weiß	1 Stück	<b>N8 3030</b>	



## LIFEGUARD VERBANDSCHRANK

### ► TYP 2

Zwei feste Einlegeböden, Stahlblech mit Sicherheitsschloß.  
Lieferbar in Orange, Grün und Weiß.

Maße: 56 x 49 x 20 cm  
Gewicht: 11 kg



Type	VE	REF	Preis VE
Typ 2 - orange	1 Stück	<b>N8 4010</b>	
Typ 2 - grün	1 Stück	<b>N8 4020</b>	
Typ 2 - weiß	1 Stück	<b>N8 4030</b>	



**LIFEGUARD SANITÄTSSCHRANK**

► **TALL**

Zur Aufnahme einer Krankentrage DIN 13024 N und Zubehör. Mit Aufhängevorrichtung für Verbandkasten DIN 13164.

Stahlblech, Sicherheitsschloß und Erste-Hilfe-Emblem auf der Tür. Lieferbar in Orange, Grün und Weiß.

Maße: 200 x 30 x 20 cm  
Gewicht: 19 kg

Type	VE	REF	Preis VE
Tall - orange	1 Stück	<b>N8 1010</b>	
Tall - grün	1 Stück	<b>N8 1020</b>	
Tall - weiß	1 Stück	<b>N8 1030</b>	



**LIFEGUARD SANITÄTSSCHRANK**

► **KOMBINATION TYP 1**

Zur Aufnahme einer Krankentrage nach DIN 13024 K und Zubehör. Eine Kombination aus Sanitätsschrank Short und Verbandsschrank Typ 1. Für den erweiterten Platzbedarf.

Stahlblech, Sicherheitsschloß und Erste-Hilfe-Emblem auf der Tür. Lieferbar in Orange, Grün und Weiß.

Maße: 154 x 49 x 20 cm  
Gewicht: 27 kg

Type	VE	REF	Preis VE
Kombination Typ 1 - orange	1 Stück	<b>N8 7010</b>	
Kombination Typ 1 - grün	1 Stück	<b>N8 7020</b>	
Kombination Typ 1 - weiß	1 Stück	<b>N8 7030</b>	



**LIFEGUARD SANITÄTSSCHRANK**

► **KOMBINATION TYP 2**

Zur Aufnahme einer Krankentrage nach DIN 13024 K und Zubehör. Eine Kombination aus Sanitätsschrank Short und Verbandsschrank Typ 2. Für den erweiterten Platzbedarf.

Stahlblech, Sicherheitsschloß und Erste-Hilfe-Emblem auf der Tür. Lieferbar in Orange, Grün und Weiß.

Maße: 168 x 49 x 20 cm  
Gewicht: 30 kg

Type	VE	REF	Preis VE
Kombination Typ 2 - orange	1 Stück	<b>N8 6010</b>	
Kombination Typ 2 - grün	1 Stück	<b>N8 6020</b>	
Kombination Typ 2 - weiß	1 Stück	<b>N8 6030</b>	



## LIFEGUARD EVAKUIERUNGSSTUHL

Dieser Evakuierungsstuhl aus Aluminium kommt überall dort zum Einsatz, wo Personen über Treppen evakuiert werden müssen, die aufgrund ihrer körperlichen Verfassung (schwängere Frauen, Behinderte, verletzte Personen etc.) selbst nicht mehr mobil sind. Der Stuhl ist in Sekunden einsatzbereit und aufgrund seiner Bauweise durch eine Person bedienbar. Das Gleitsystem sorgt für einen sicheren Transport und dank der ausklappbaren kleinen Rollen ist auch ein horizontaler Transport möglich.

Technische Daten:

Größe (auseinander geklappt): L 88 x B 53 x H 140 cm

Größe (zusammen geklappt): L 120 x B 53 x H 17 cm

Gewicht: 13 kg

Max. Belastbarkeit: 159 kg

Type	VE	REF	Preis VE
Evakuierungsstuhl	1 Stück	<b>N6 EV1000</b>	
Wandhalterung	1 Stück	<b>N6 EV1001</b>	
Abdeckhaube aus Planenmaterial, signalgelb	1 Stück	<b>N6 EV1002</b>	

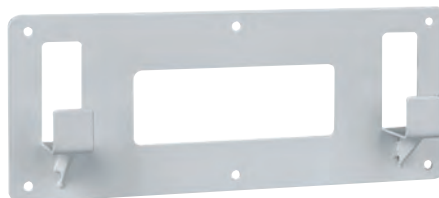

## EVAC+CHAIR MODELL MK4

Der Evac+Chair dient als Hilfsmittel zum Personentransport über Treppen, wenn der Aufzug nicht benutzt werden kann oder darf. Das Standardmodell hat einen blauen Strukturlackrahmen und einen kontrastierenden gelben Hängemattensitz. Er verfügt über eine Tragfähigkeit von 182 kg. Inklusive Abdeckhülle, Aufhangbügel und Hinweisschild.

Technische Daten

Höhe: 1050 mm (zusammen geklappt)

Breite: 520 mm (zusammen geklappt)

Tiefe: 200 mm (zusammen geklappt)

Gewicht: 9,5 kg

Max. Belastbarkeit: 182 kg

Type	VE	REF	Preis VE
Evac+Chair Modell MK4	1 Stück	<b>N4 MK4</b>	



# HEM Stops Bleeding!

## HEMO-FIBER

In Notfallsituationen sind bis heute Chitosan-Dressings neben der physischen Kompression das effektivste Mittel zur Erreichung einer arteriellen Hämostase. Durch die positive Ladung des Chitosan werden die Gerinnungsfaktoren angezogen und bewirken so eine wesentlich schnellere Koagulation.

HEMO-Fiber der Fa. Coreleader Biotech ist ein Hämostyptikum der nächsten Generation zur Stillung stark blutender Wunden. Die durch ein patentiertes Verfahren produzierten Chitosanfasern werden zusammen mit anderen Fasern, die eine stark absorbierende Eigenschaft haben, zu einer Gauze verwebt, die in oder auf die Wunde gebracht wird, damit die absorbierende und blutstillende Wirkung des Chitosan zur Entfaltung kommen kann. Zudem ist das Material antibakteriell und reduziert so die Gefahr einer Infektion.

Eigenschaften:

### 1. Schnelle Koagulation

Die Gerinnungskaskade wird unverzüglich durch die positive Ladung eingeleitet. Tierstudien belegen, dass HEMO-Fiber eine Blutung nach 2-3 Minuten stoppt.

### 2. Gute Absorbierung

Der hochabsorbierende Faseranteil des HEMO-Fiber kann viel Flüssigkeit aus der Wunde aufnehmen und unterstützt damit die schnelle Blutstillung selbst bei stark penetrierenden Wunden.

### 3. Einfache Anwendung und Entfernung:

HEMO-Fiber ist sehr weich und flexibel und kann dadurch an jeder Stelle des menschlichen Körpers verwendet werden. Zudem verklebt das Produkt nicht mit der Wunde und kann daher auch einfach nach erfolgreicher Anwendung aus der Wunde entfernt werden.

### 4. Biokompatibilität

HEMO-Fiber ist absolut ungiftig und weist eine hohe Biokompatibilität zu menschlichem Gewebe auf. Es löst keine Immunreaktionen oder andere Nebenreaktionen aus.

### 5. Antibakteriell

Berichten zufolge stellt HEMO-Fiber bei der Anwendung eine antibakterielle Schicht dar, die die Wunde schützt und somit das Risiko einer Infektion reduziert.

Type	Maße	VE	REF	Preis VE
HEMO-Fiber Bandage, z-gefalten, vakuum verpackt	7,5 cm x 3 m	1 Stück	<b>N7 HF02</b>	
HEMO-Fiber Bandage, z-gefalten, vakuum verpackt	10 cm x 3 m	1 Stück	<b>N7 HF01</b>	
HEMO-Fiber Bandage, gerollt, in Aluminiumverpackung	10 cm x 3 m	1 Stück	<b>N7 HF03</b>	
HEMO-Fiber Kompresse, 8-lagig, im Peelpack	5 cm x 5 cm	1 Stück	<b>N7 HF04</b>	
HEMO-Fiber Kompresse, 4-lagig, im Peelpack	10 cm x 10 cm	1 Stück	<b>N7 HF05</b>	





### MULTI TRAUMA BANDAGE

Die Multi Trauma Bandage wurde entwickelt, um eine Vielzahl von verschiedenen Verletzungsmustern mit einer Bandage versorgen zu können. Der Druckpunkt dient der optimalen Anlage eines Druckverbandes, die doppelte Wundauflage kann für großflächige Verletzungen (z. B. im Abdomen) verwendet werden oder aber für die gleichzeitige Versorgung von Ein- und Austrittswunden. Die Verwendung der Multi Trauma Bandage ist intuitiv, da sie wie jeder normale Verband gewickelt wird. Mit Hilfe der eingearbeiteten Klettstreifen wird ein Verrutschen oder Abrollen verhindert. Die Multi Trauma Bandage ist in zwei Breiten verfügbar und jede Bandage ist einzeln steril und vakuumverpackt.

Maße	UK	VE	REF	Preis VE
10 cm x 4,5 m (elastisch)	100 Stück	1 Stück	<b>N7 MTB4</b>	
15 cm x 4,5 m (elastisch)	100 Stück	1 Stück	<b>N7 MTB6</b>	

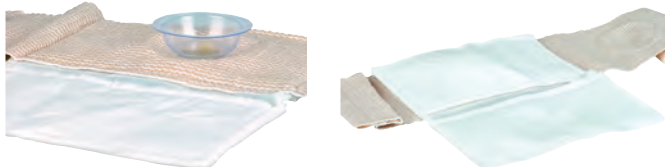

### OLAES™ BANDAGEN

Keine andere Traumabandage in dieser Größe bietet eine derart große Vielfältigkeit wie die OLAES™ Bandage. Mit der Bandage lassen sich kleinere Wunden abdecken, der Druckpunkt bietet einen direkten Druck auf die Wunde, eine Wundverschlussfolie als auch Mull können zum behandeln weiterer Wunden genutzt werden. Egal, ob ausgebildeter Medic oder untrainierter Ersthelfer – die OLAES™ Bandage sollte in keinem Medic-Kit oder Erste-Hilfe-Verbandkasten fehlen.

Auch der Ersthelfer kann die OLAES™ Bandage sofort anwenden, da sie wie jede normale Elastikbinde gewickelt wird. Es existieren keine Haken oder Clips, die eine Anwendung kompliziert machen. Der Druck wird punktgenau über die Druckauflage, welche auch zur Kontrolle des Blutungsverlaufs genutzt werden kann, abgegeben. Klettstreifen halten die OLAES™ Bandage während und nach dem Anlegen sicher an ihrem Platz. Jede Bandage ist einzeln, steril und vakuumverpackt.



**NSN: 6510-01-558-3342** - REF: N7 1001

**NSN: 6510-01-631-7893** - REF: N7 1001-F

**NSN: 6510-01-558-3443** - REF: N7 1002

Type	Maße	Farbe	VE	REF	Preis VE
gerollt	10 cm x 3 m	beige	1 Stück	<b>N7 1001</b>	
flach (in Lagen)	10 cm x 3 m	beige	1 Stück	<b>N7 1001-F</b>	
gerollt	15 cm x 3 m	beige	1 Stück	<b>N7 1002</b>	



### LIFEGUARD KOMPRIMIERTE GAZE, MULLBINDEN

Weiß, mit Z-Faltung, 6-lagig, 10 cm x 3,75 m.

Erhältlich in steril und unsteril, jeweils vakuumverpackt.

Type	VE	REF	Preis VE
unsteril	1 Stück	<b>J8 1000</b>	
steril	1 Stück	<b>J8 1000S</b>	





**ABDOMINAL TRAUMA BANDAGE**

Die Abdominal Trauma Bandage ATB wurde zur Versorgung von großflächigen Verletzungen des Abdomen sowie bei traumatischen Amputationen und Brandverletzungen konzipiert. Hierzu verfügt die Bandage über eine nicht haftende Wundauflage von 50 x 50 cm, die auf oder um die verletzte Region gelegt und mit der elastischen Bandage sicher fixiert werden kann.

In Abständen angebrachte Klettstreifen auf der Bandage sorgen für einen sicheren Halt und auch, dass die Bandage sich nicht unabsichtlich abrollen kann.

Die ATB ist einzeln steril und platzsparend vakuumverpackt.

Maße	UK	VE	REF	Preis VE
15 cm x 4,5 m (elastisch)	100 Stück	1 Stück	<b>N7 ATB6</b>	



**BLAST™ BANDAGE**

Die BLAST™ Bandage wurde entwickelt, um schnellstmöglich Wunden wie Amputationen, Brandwunden oder großflächige Verletzungen abzudecken. Obwohl Sie im verpackten Zustand gerade einmal die Größe einer ca. 10 cm breiten Bandage hat können damit Verletzungen von ca. 50 x 50 cm abgedeckt werden. Die nicht haftende Wundauflage kann einfach um z. B. den Bauch gewickelt und mit Hilfe des elastischen Verbandes fixiert werden und bietet so einen großen Schutz vor z. B. Schrapnel- oder Brandwunden. Durch die Größe der BLAST™ Bandage kann fast die gesamte Brust oder der gesamte Rücken abgedeckt werden.

Zusätzlich bietet die BLAST™ Bandage eine abnehmbare okklusive Schicht im Maß 47,5 x 47,5 cm welche zum Schutz bei Verletzungen im Abdomen benutzt werden kann, um den Verlust von Wärme und Flüssigkeiten zu minimieren. Jede Bandage ist einzeln steril und vakuumverpackt.

NSN: 6510-01-586-4314

Maße	Farbe	VE	REF	Preis VE
50 x 50 cm	weiß / beige	1 Stück	<b>N7 1000</b>	



**EASY BANDAGE**

Die Easy Bandage dient der schnellen Wundversorgung. Eingearbeitete Klettstreifen lassen die Bandage weder verrutschen noch lösen und ein ungewolltes abrollen und die damit einhergehende Kontamination der Bandage wird verhindert.

Die Easy Bandage ist in zwei unterschiedlichen Breiten verfügbar.

Maße	UK	VE	REF	Preis VE
10 cm x 4,5 m (elastisch)	100 Stück	1 Stück	<b>N7 EB4</b>	
15 cm x 4,5 m (elastisch)	100 Stück	1 Stück	<b>N7 EB6</b>	



**CONTROL WRAP BANDAGE**

Mit Hilfe der Control Wrap Bandagen können Sie effizient und schnell eine Wunde versorgen. Die eingearbeiteten Klettstreifen sorgen dafür, dass die Bandage weder verrutscht noch sich ungewollt wieder löst oder abrollt. Dadurch verringern Sie das Risiko der Kontamination einer sauberen Bandage, den Zeitverlust durch das Anbringen einer weiteren Bandage sowie den Druckverlust auf der Wunde durch nachträgliches Fixieren.

Maße	Farbe	VE	REF	Preis VE
10 cm x 1,80 m	beige	1 Stück	<b>N7 1003</b>	
15 cm x 1,80 m	beige	1 Stück	<b>N7 1004</b>	



### SOF® TT-W TOURNIQUET 3RD

Das SOF Tactical Tourniquet-W ist das Ergebnis einer zweijährigen Entwicklung. Es ist leichter, effektiver und schneller als andere Tourniquets und in jeder Situation anwendbar. Stabil wie das bewährte Vorgängermodell, jedoch mit einem 4 cm breiten Abbindeband versehen, für höhere Effektivität beim Abbinden selbst in schwierigsten Situationen. Eine weitere Neuerung ist der Schnellverschluss, mit dessen Hilfe das SOF TT-W in sekunden-schnelle angelegt ist.

Alle Vorteile auf einen Blick:

- 4 cm breit für höheren Druck und Komfort
- Neuartiger stabiler Schnellverschluss
- Kleiner im Packmaß, aber äußerst stabil (Aluminium)
- Einhändig bedienbar in allen Positionen
- 25 % leichter als das Vorgängermodell

NSN: 6515-01-587-9943 - schwarz

Type	Farbe	VE	REF	Preis VE
SOF Tactical Tourniquet – W	schwarz	1 Stück	<b>N7 1005</b>	
SOF Tactical Tourniquet – W	orange	1 Stück	<b>N7 1005-O</b>	
SOF Tactical Tourniquet – W	blau	1 Stück	<b>N7 1005-B</b>	



### TCP-TASCHE

Die TCP-Tasche (Tourniquet Carrier Pouch) ist eine kleine Tasche zur sicheren Aufbewahrung ihres Tourniquets. Sie kann mittels MOLLE direkt an ihrer Weste oder anderen Ausrüstungsgegenständen, die MOLLE haben, angebracht werden.

Maße: 20 x 6 x 4 cm

Gewicht: 50 g

Type	Farbe	VE	REF	Preis VE
TCP-Tasche, leer	schwarz	1 Stück	<b>N7 TCP01</b>	
TCP-Tasche, leer	coyote (tarnfarben)	1 Stück	<b>N7 TCP02</b>	
TCP-Tasche, leer	olivgrün	1 Stück	<b>N7 TCP03</b>	



### MAT-COMBAT TOURNIQUET ► OLIV

Das MAT-Combat ist ein vielseitig und effektiv einsetzbares Tourniquet. Es ist schnell in der Anwendung und bietet eine Ein-Hand-Bedienung. Mit Hilfe des MAT-Combat kann eine Blutung innerhalb von 30 Sekunden gestoppt werden. Es ist leicht und kompakt (durch Vakuumverpackung). Unsteril - nicht wiederverwendbar

Type	Farbe	VE	REF	Preis VE
MAT-Combat Tourniquet	oliv	1 Stück	<b>N7 1101-C</b>	



**HALO CHEST SEAL THORAXVERSCHLUSSPFLASTER**

*Erste Hilfe für offene Thorax Wunden*

Halo Chest Seal Eigenschaften:

- Hervorragend haftende hydrophile Gel-Beschichtung
- Keine Haft-Beeinträchtigung durch Blut und Schweiß
- Kein Ventil das verlegt werden könnte
- Große Lasche zum leichten Entfernen
- Auch anwendbar zum Sichern anderer Wundauflagen
- Keine Kleberückstände nach Entfernen
- Einkerbungen an allen 4 Ecken zum leichten Öffnen
- Verpackung kann bei Nichtgebrauch wiederverschlossen werden
- Anwendung bei Temperaturen von -40 °C bis zu + 65 °C
- Ab Herstellungsdatum 3 Jahre verwendbar
- Latexfrei

Der Artikel ist in einer Packung zu 2 Stück.

Der Preis bezieht sich auch auf die Doppelpackung.

**NSN: 6510-01-581-0553**

Type	Maße	VE	REF	Preis VE
Doppelpackung	14 x 21 cm	1 Packung	<b>N7 1163</b>	



**SIMU-SEAL ÜBUNGS-CHEST SEAL**

Die Simu-Seals wurden konzipiert, um eine realistische Verwundetenversorgung im taktischen Bereich kostengünstig und ohne unnötigen Schmerz für den Darsteller üben zu können. Daher besitzt das Simu-Seal im Vergleich zu einem echten Chest Seal eine verminderte Klebewirkung. Um den Umgang mit Chest Seals schon beim Auspacken so realistisch wie möglich üben zu können, gibt es die Simu-Seals in Einzelpackungen sowie Doppelpackungen. Bei Übungen an Puppen können die Simu-Seals mehrmals verwendet werden, hierzu lässt sich die Verpackung wieder verschließen.

Type	VE	REF	Preis VE
Einzelpackung	1 Packung	<b>N7 1167</b>	
Doppelpackung	1 Packung	<b>N7 1168</b>	



## FAST RESPONDER/TACTICAL

### Intraossärer Zugang über das Sternum

Mit dem FAST Responder/Tactical, dem weltweit neuesten System für die intraossäre Infusionen, stellen Sie innerhalb von wenigen Sekunden einen zentralen Zugang zur Gabe von Infusionen und Medikamenten mit einer Flussrate vergleichbar zu einem regulären intravenösen Zugang her. Steril.

- Schnellstes, einfachstes IO-System
- Zugang innerhalb von 10 Sekunden
- Einfach in der Handhabung

Type	Farbe	VE	REF	Preis VE
FAST Responder	orange/blau	1 Stück	<b>I4 8000</b>	
FAST Tactical	schwarz	1 Stück	<b>I4 8000-C</b>	



## THORAX-DRAINAGE-SET

Komplett-Set für die praxisgerechte Anlage der Drainage in der Ambulanz oder im Rettungswagen im Rahmen eines Notfalleinsatzes

### Inhalt:

- |                       |   |
|-----------------------|---|
| 1 Einschlagtuch       | 1 Stichkanüle                                   |
| 1 Paar Handschuhe     | 2 Spritzen 10 ml                                |
| 1 Lochtuch 50 x 60 cm | 1 Einmal-Spinalkanüle Typ QUINCKE CH 28         |
| 2 Schalen             | 1 Trokarkatheter mit Verbindungsschlauch, 15 cm |
| 2 Tupferklemmen       | 1 Absaug- und Drainageventil                    |
| 4 Tupfer              | 1 Sekret-Auffangbeutel 2000 ml                  |
| 8 Kompressen          | 2 Packungen Nahtmaterial (Seide)                |
| 1 Aufziehkanüle       | 1 Heftpflaster                                  |
| 1 Quaddelkanüle       | 1 Einmalkalpell                                 |

Type	VE	REF	Preis VE
Thorax-Drainage-Set	1 Set	<b>N2 639-28</b>	



## ANGIOCATH SPEZIALKANÜLE 14 G

83 mm lange Spezialkanüle zur Entlastung bei einem Spannungspneumothorax. Der Verweilkatheter ist deutlich härter und stabiler als eine herkömmliche Venenverweilkanüle und kann auch bei adipösen und muskulösen Patienten verwendet werden.

Type	Größe	VE	REF	Preis VE
Angiocath - Kanüle	14 G x 3 1/4	10 Stück	<b>I4 382268</b>	



## T-PACK DEKOMPRESSIONSNADEL

Spezialkatheter zur Entlastung bei einem Spannungspneumothorax. Dieser Katheter ist 83 mm lang und damit ausreichend auch für adipöse und muskulöse Patienten. Der Verweilkatheter ist deutlich härter und stabiler als eine herkömmliche Venenverweilkanüle.

Type	Größe	VE	REF	Preis VE
T-Pack Dekompressionsnadel	14 G x 3 1/4	1 Stück	<b>I4 TM303</b>	

**ILLINOIS - SPEZIAL BIOPSIEKANÜLE**

Diese scharf lanzettenförmig geschliffene Spezialnadel dient zur direkten Probenentnahme (Aspiration) am hinteren Beckenkamm, zur Sternalpunktion oder Knochenmark-Infusion. Verwendbar mit allen Luer Lock- oder Luer-Spritzen. Einzeln steril verpackt, Packung = 10 Stück.

Gauge	Länge	Farbe	VE	REF	Preis VE
15 G	47,6 mm (9,5 - 22,0 mm)	blau	1 Stück	<b>I4 DIN1515X</b>	
18 G	36,5 mm (1,6 - 12,5 mm)	blau	1 Stück	<b>I4 DIN1518X</b>	

**INTRAOSSÄR SET**

In diesem Set ist alles enthalten, was Sie für die intraossäre Infusion benötigen. Das bedeutet Zeit- und Kostenersparnis, da Sie nichts auf Lager legen müssen.

Inhalt:

- 1 x Illinois Kanüle
- 3 x Kompresse 10 x 10 cm
- 1 x Dreiwegehahn mit Verlängerung
- 1 x Spritze 20 ml, leer
- 1 x Sterile Handschuhe, 1 Paar, Gr. M
- 1 x OP-Lochtuch, 50 x 60 cm
- 1 x Betaisodona, 30 ml
- 1 x Elastische Binde, 6 cm x 4 m

Type	VE	REF	Preis VE
Intraossär Set, Typ: Erwachsene	1 Set	<b>H7 400</b>	
Intraossär Set, Typ: Kind	1 Set	<b>H7 400-18</b>	

*Pflichttext nach § 4 HWG im Anhang des Kataloges.*

**FADENZIEHSET**

Steril

Inhalt:

- 1 x Mullkompressen 10 x 10 cm
- 1 x Fadennmesser, lange Form
- 1 x Einwegpinzette
- 1 x Auffangschale

Type	PZN	VE	REF	Preis VE
Fadenzieh-Set	03693268	1 Set	<b>H7 938</b>	



## LIFEGUARD FAP-TASCHE

Die FAP-Tasche dient zur Aufnahme von Erster Hilfe-Ausrüstung für traumatische Verletzungen einzelner Personen und bietet genug Platz für ihre individuelle Zusammenstellung. Die kompakte Tasche ist mit Molle ausgestattet und kann seitlich an der taktischen Weste angebracht werden und besitzt ein Klettfeld zur Kennzeichnung. Die FAP ist in 3 Farben erhältlich.

Größe: 21 x 13,5 x 4,5 cm

Gewicht: 160 g

Type	Farbe	VE	REF	Preis VE
FAP-Tasche, leer	schwarz	1 Stück	<b>N7 FAP01</b>	
FAP-Tasche, leer	coyote/beigebraun	1 Stück	<b>N7 FAP02</b>	
FAP-Tasche, leer	olivgrün	1 Stück	<b>N7 FAP03</b>	



### BASIS-FÜLLUNG FÜR IFAK (PASSEND ZU FAP-TASCHE)

Menge	Type	REF
1 Stück	SOFTT-W Tourniquet	N7 1005
1 Stück	MTB Bandage 10 cm	N7 MTB4
1 Stück	Quick-Breezer ECO Beatmungsfolie	N4 4000
1 Stück	Rettungsdecke oliv-silber	H1 16904
1 Stück	NasoSafe Wendltubus CH28	I7 038-95-065
1 Stück	TacShear Verbandschere	N7 002
1 Paar	Softhand Nitril-Handschuhe L	H9 7002
1 Stück	M-Silk Pflaster, 2,5 cm x 5m	J8 702452

Type	VE	REF	Preis VE
Basis-Füllung für IFAK	1 Stück	<b>N7 BASIC</b>	

### ERWEITERTES IFAK-FÜLLSORTIMENT (PASSEND ZU FAP-TASCHE)

Menge	Type	REF
1 Stück	SOFTT-W Tourniquet	N7 1005
1 Stück	MTB Bandage 10 cm	N7 MTB4
1 Stück	HEMO-Fiber 7,5 cm x 3 m, z-gefalten	N7 HF02
1 Stück	Komprimierte Gaze, steril	J8 10005
1 Stück	Quick-Breezer ECO Beatmungsfolie	N4 4000
1 Stück	NasoSafe Wendltubus CH28	I7 038-95-065
1 Stück	Optilube Gleitgel 5 gr	I7 4343
1 Stück	Rettungsdecke oliv-silber	H1 16904
1 Stück	TacShear Verbandschere	N7 002
1 Paar	Softhand Nitril-Handschuhe L	H9 7002
1 Stück	M-Silk Pflaster, 2,5 cm x 5 m	J8 702452

Type	VE	REF	Preis VE
erweitertes IFAK-Füllsortiment	1 Stück	<b>N7 ADVANCE</b>	



### LIFEGUARD MLP-BEINTASCHE

Die MLP Tasche ist eine robuste Oberschenkeltasche, die Platz für eine umfangreiche aber übersichtliche Ausstattung an Erste-Hilfe-Material für die unterschiedlichsten Verletzungen bietet. Ein Einschub für eine Rettungsschere befindet sich auf der Rückseite der Tasche und auf der Front ist ein Klettfeld zur Kennzeichnung vorhanden.

Die MLP ist in 3 Farben erhältlich.

Größe: 22 x 20 x 8 cm

Gewicht: 350 g

Type	Farbe	VE	REF	Preis VE
MLP-Beintasche, leer	schwarz	1 Stück	<b>N7 MLP01</b>	
MLP-Beintasche, leer	coyote/beigebraun	1 Stück	<b>N7 MLP02</b>	
MLP-Beintasche, leer	olivegrün	1 Stück	<b>N7 MLP03</b>	



### FÜLLUNG IN ANLEHNUNG AN DIE AUSSTATTUNG DES EINSATZERSTHELFER ALPHA

(passend zu MLP-Beintasche)

Menge	Typ	REF
1 Stück	SOFTT-W Tourniquet	N7 1005
1 Stück	MTB Bandage 10 cm	N7 MTB4
1 Stück	MTB Bandage 15 cm	N7 MTB6
1 Stück	ATB Bandage	N7 ATB6
1 Stück	HEMO-Fiber 7,5 cm x 3 m, z-gefalten	N7 HF02
1 Stück	Quick-Breezer ECO Beatmungsfolie	N4 4000
1 Stück	Dreiecktuch, Baumwolle	H1 15804
1 Stück	Rettungsdecke oliv-silber	H1 16904
1 Stück	TacShear Verbandschere	N7 002
1 Paar	Softhand Nitril-Handschuhe L	H9 7002
1 Stück	M-Silk Pflaster, 2,5 cm x 5 m	J8 702452

Type	VE	REF	Preis VE
Füllung in Anlehnung an die Ausstattung des Einsatzersthefer Alpha	1 Stück	<b>N7 EEH-A</b>	



### MMP-RUCKSACK

Der MMP-Rucksack (Medic Main Pack) schlägt die Brücke zwischen den Anforderungen an einen taktischen Rucksack in möglichst kompaktem Design und der Aufbewahrung der umfangreichen Ausstattung. Im Inneren findet man eine Trägerplatte mit Gummischlaufen sowie 6 teilweise herausnehmbare Netztaschen zur übersichtlichen thematisch sortierten Unterbringung des Equipments. Hierzu können die Netztaschen mit Klettpatches (nicht enthalten) versehen werden. Der MMP kann wie der AMP aufgehängt und als Panel verwendet werden. Zudem kann der AMP Rucksack mittels Reißverschlüssen an den MMP Rucksack adaptiert werden.

Maße: 51 x 33 x 12 cm

Gewicht: 1,7 kg

Type	Farbe	VE	REF	Preis VE
MMP-Rucksack, leer	schwarz	1 Stück	<b>N7 MMP01</b>	
MMP-Rucksack, leer	coyote (tarnfarben)	1 Stück	<b>N7 MMP02</b>	
MMP-Rucksack, leer	olivgrün	1 Stück	<b>N7 MMP03</b>	



### CMP-TASCHE

Die CMP-Tasche (Combi Medic Pouch) wurde zum Tragen an der Weste mittels MOLLE konzipiert. Sie kombiniert eine Magazintasche (3 Slots) mit einer Erste-Hilfe-Tasche und spart somit Platz auf der Weste.

Maße: 24 x 15,24 x 7,7 cm

Gewicht: 250 g

Type	Farbe	VE	REF	Preis VE
CMP-Tasche, leer	schwarz	1 Stück	<b>N7 CMP01</b>	
CMP-Tasche, leer	coyote (tarnfarben)	1 Stück	<b>N7 CMP02</b>	
CMP-Tasche, leer	olivgrün	1 Stück	<b>N7 CMP03</b>	





**AMP-RUCKSACK**

Der AMP-Rucksack (Assault Medic Pack) ist für kurzfristige Einsätze sowie die Ausstattung der Einsatzersthelfer konzipiert. Im Inneren befindet sich eine Trägerplatte mit Elastikschlaufen und Gummibändern zur sicheren Befestigung einzelner kleinerer Artikel (z.B. Dekompressionsnadeln) sowie insgesamt 6 teilweise herausnehmbare Netztaschen zur übersichtlichen Aufbewahrung der medizinischen Artikel. Zudem kann der Rucksack mit den beiden Laschen aufgehängt und als Panel verwendet werden. Der AMP-Rucksack kann an den MMP-Rucksack mit Hilfe von Reißverschlüssen adaptiert werden und stellt damit eine Komplettlösung zum Transport der umfangreichen medizinischen Ausstattung dar.

Maße: 46 x 30,5 x 10 cm  
Gewicht: 1,2 kg

Type	Farbe	VE	REF	Preis VE
AMP-Rucksack, leer	schwarz	1 Stück	<b>N7 AMP01</b>	
AMP-Rucksack, leer	coyote (tarnfarben)	1 Stück	<b>N7 AMP02</b>	
AMP-Rucksack, leer	olivgrün	1 Stück	<b>N7 AMP03</b>	



**FÜLLSORTIMENT ERWEITERT FÜR CFR (PASSEND ZU AMP-RUCKSACK)**



Menge	Typ	REF
2 Stück	SOFFT-W Tourniquets	N7 1005
3 Stück	MTB Bandage 10 cm	N7 MTB4
1 Stück	MTB Bandage 15 cm	N7 MTB6
3 Stück	Easy Bandage 10 cm	N7 EB4
1 Stück	ATB Bandage	N7 ATB6
2 Stück	HEMO-Fiber 7,5 cm x 3 m, z-gefalten	N7 HF02
2 Stück	Komprimierte Gaze	J8 1000S
2 Stück	NasoSafe Wenditubus CH28	I7 038-95-065
2 Stück	Optilube Gleitgel 5gr	I7 4343
1 Stück	Surgicric I Koniotomie-Set	N2 30080071
2 Stück	Quick-Breezer ECO Beatmungsfolie	N4 4000
1 Pack	HALO Chest Seal, Doppelpackung	N7 1163
2 Stück	T-Pack Dekompressionsnadel	I4 TM303
2 Stück	E-Bone Splints	N5 0250G
1 Stück	TacShear Verbandsschere	N7 002
5 Paar	Softhand Nitril-Handschuhe L	H9 7002

Type	VE	REF	Preis VE
Füllsortiment erweitert für CFR	1 Stück	<b>N7 CFR</b>	



**SMP-TASCHE**

Die SMP-Tasche (Small Medic Pouch) ist eine Hüfttasche mit Parallelverschluss für schnellen Zugriff. Sie bietet verschiedene Tragemöglichkeiten: ob mit Hüftgurt oder aber Anbringung an die Weste etc. mittels des MOLLE-Systems.

Maße: 25,9 x 14 x 10,9 cm  
Gewicht: 600 g

Type	Farbe	VE	REF	Preis VE
SMP-Tasche, leer	schwarz	1 Stück	<b>N7 SMP01</b>	
SMP-Tasche, leer	coyote (tarnfarben)	1 Stück	<b>N7 SMP02</b>	
SMP-Tasche, leer	olivgrün	1 Stück	<b>N7 SMP03</b>	

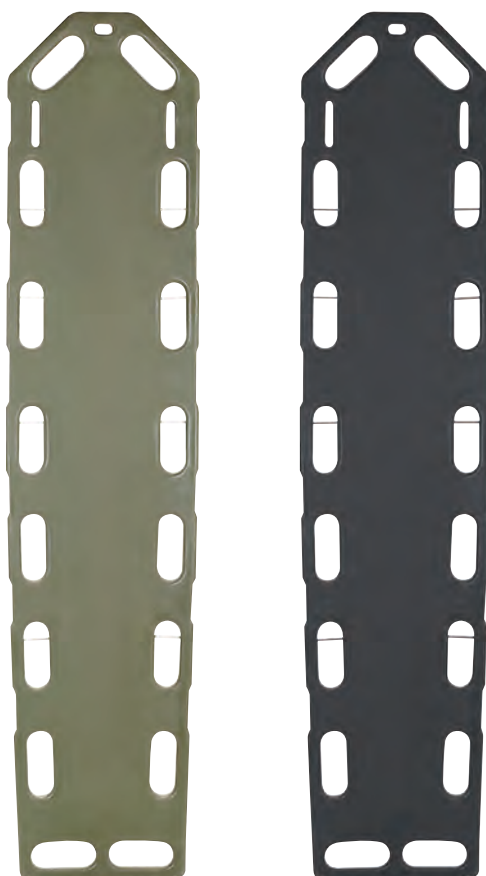

### LIFEGUARD SPINEBOARDS

aus robustem Polyethylen-Plastik, nahtlos gefertigt, dadurch undurchlässig für Flüssigkeiten.

16 große Griffe, rundumlaufend, zum einfachen Patiententransport geeignet. Die Liegefläche ist komfortabel gewölbt, das Fußende ist zur besseren Patientenbergrung leicht abgewinkelt. Das Spineboard entspricht der EN 1865-1 und ist auch für die Wasserrettung geeignet, wie auch 100 % röntgenstrahlendurchlässig.

Erhältlich in den Farben:olivgrün (tactical green) und schwarz (tactical black)

Geeignet für Speedclip-Gurtaufnahme durch 4 durchgehende Speedclipstangen. Beide Boards sind nur in der Speedclip Version erhältlich.

#### Technische Daten

Länge:	1830 mm
Breite:	406 mm
Höhe:	55 mm
Gewicht:	8,8 kg
Max. Belastbarkeit:	200 kg
Auftrieb bei Wasserrettung:	bis 135 kg Zuladung

Type	VE	REF	Preis VE
Lifeguard Spineboard, olivgrün (tactical-green)	1 Stück	<b>N5 0300-TG</b>	
Lifeguard Spineboard, black (tactical-black)	1 Stück	<b>N5 0300-B</b>	



**LIFEGUARD SPINEBOARD SPIDER**

10-Punkt-Fixiersystem komplett aus schwarzem Cordura-Nylon gefertigt mit einem zentralen Mittelstrang und 4 Querstreben. 3 davon sind frei verschiebbar zur optimalen Anpassung und jederzeitigem Zugang. Die Fuß- und Schultergurte sind fixiert. Inklusive schwarzer Transport- und Aufbewahrungstasche.

Type	Farbe	VE	REF	Preis VE
10-Punkte Fixiersystem, verstellbar, nach PHTLS-Richtlinie, inkl. Tasche	schwarz	1 Stück	<b>N5 ST02035-B</b>	

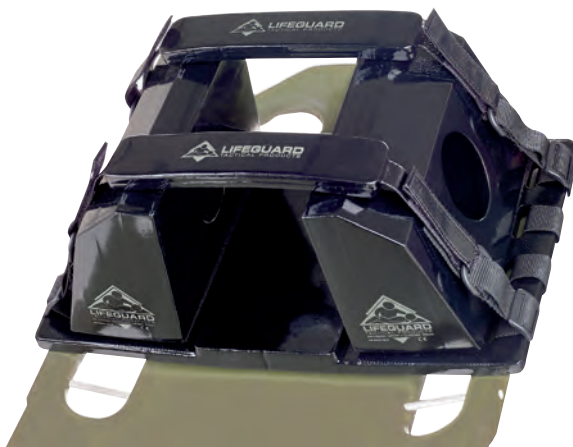

**LIFEGUARD HEADFIX BLACK KOPFFIXIERUNG**

Universal Kopffixierung für Schaufeltrage, Spineboard und CombiCarrier, komplett abwaschbar mit Standardfixierblöcken. Weicher Schaumstoff mit Klettverschlussbändern zum Fixieren. Die Ohren bleiben unbedeckt. Grundplatte mit 2 Seitenblocks und Kopf- und Stirnfixierung. Röntgenfähig, Farbe: schwarz

Type	VE	REF	Preis VE
Head Fix Standard black	1 Stück	<b>N6 SH00120-B</b>	



**T-POD® COMBAT BECKENSCHLINGEN ► SCHWARZ**

Die T-POD Combat-Beckenschlinge ist ein schnell anzulegendes und effektives System zur Stabilisierung von Beckenfrakturen bei Traumapatienten in der Erstversorgung. Es hilft dabei, weitere Verletzungen beim Transport des Patienten zu verhindern und den Schmerz zu lindern.

T-POD Vorteile:

- Komplettsystem: durch das spezielle Zugsystem kann das T-POD zur Kompression sowie zur Stabilisierung des Beckens verwendet werden
- Einfach: mit einer Hand verwendbar
- Variabel: Eine Größe, die bei den meisten Patienten verwendet werden kann.
- Kompatibel: 100 % Röntgendurchlässig, CT und MRT geeignet
- Sicher: Latexfrei
- Unsteril - nicht wiederverwendbar

Type	Farbe	VE	REF	Preis VE
T-POD Combat Beckenschlinge	schwarz	1 Stück	<b>N7 1100-C</b>	

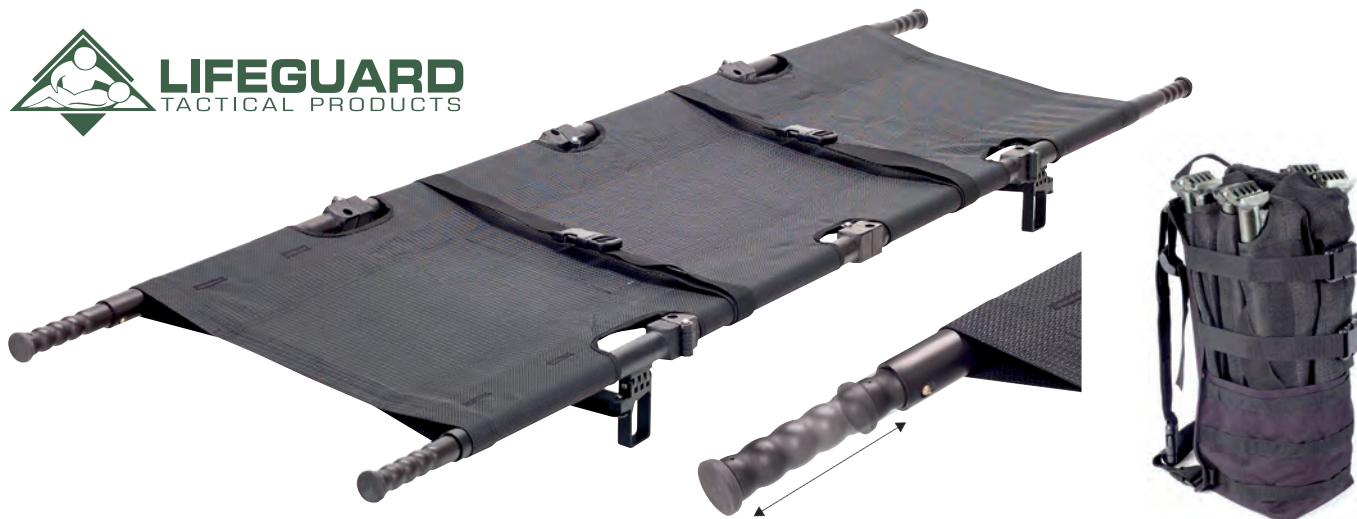

### LIFEGUARD GRIFFIN KRAKENTRAGE

Die Griffin ist eine taktische 4-fach faltbare Trage, die aus 38 mm starken, eloxierten Aluminiumrohren gefertigt ist, um auch den widrigsten Umständen auf dem Gefechtsfeld zu trotzen. Der schwarze Bezug besteht aus synthetischem Netzmaterial, welches einfach gereinigt werden kann. Dem Einsatzzweck entsprechend ist die Trage mit einem Gesamtgewicht von nur 9 kg leicht und kompakt, dabei aber absolut robust. Mit dem im Lieferumfang enthaltenen Transportrucksack lässt sich die Trage einfach verstauen, sowie schnell zum Einsatzort befördern.

#### Technische Daten

Gesamtgewicht: 9 kg  
 Maß (ausgezogen): 2290 x 570 x 150 mm  
 Maß (gefalten): 530 x 180 x 180 mm  
 Max. Belastbarkeit: 220 kg

Type	VE	REF	Preis VE
Griffin Trage	1 Stück	<b>N7 G2000</b>	

## FAHRGESTELL **CARRIER 3000**



### CARRIER EL3000

Dieses Fahrgestell ist ein wahres Multitalent. Er wurde mit seinen extra großen Reifen speziell entwickelt, um verletzte Personen oder aber auch Material leicht und schnell durch unwegsames Gelände zu transportieren. Zudem lässt es sein einzigartiges Design zu, dass ein Verletzter statt wie bisher von vier nur noch von zwei oder sogar einer Person transportiert wird. Dies macht überall dort Sinn, wo viele Verletzte gleichzeitig versorgt werden müssen (Katastrophengebiete, Krisenherde etc.) oder aber die Retter selbst geschützt werden müssen.

Ein weiterer Vorteil des Carriers ist, dass er im Notfall auch als zusätzliches Feldbett oder Untersuchungsfläche verwendet werden kann, indem der Patient einfach darauf verbleibt.

Durch seine kompakte Faltauweise lässt er sich platzsparend verstauen wenn er nicht benötigt wird. Er ist kompatibel mit den gängigsten Krankentragen sowie auch Spineboards und sollte somit nirgendwo dort fehlen, wo unwegsames Gelände oder lange Strecken zu überwinden sind (Sanitätsdienste, Wasserrettung, Bergrettung, Flugfelder etc.).

#### NSN: 6530-15-192-9999 - olivgrün

Technische Daten:  
 Länge geschlossen/offen: 52 cm / 158 cm  
 Breite: 62 cm  
 Höhe geschlossen/offen: 84 cm / 86 cm  
 Gewicht: Rahmen 20 kg, Reifen 4 kg  
 Max. Belastbarkeit: 200 kg

Type	Farbe	VE	REF	Preis VE
Fahrgestell Carrier EL 3000	olivgrün	1 Stück	<b>N7 EL3000</b>	



**FOXTROT LITTER DA TRAGE**

Die Foxrot Trage ist eine effektive Lösung zur Bergung von Verletzten, sie ist einfach und schnell in ihrer Anwendung und klein genug um von einer Person mitgeführt zu werden, egal ob es sich um einen schnellen Zugriff oder einen längeren Auftrag handelt. Die Foxrot Trage kann aufgrund ihrer geringen Abmaße an einem Rucksack befestigt werden, und ist bei Bedarf sofort einsatzbereit. Die Trage wird ausgerollt und der Verletzte kann binnen kürzester Zeit ohne Zeitverlust durch umständliches Verzurren oder Sichern aus der Gefahrenzone gebracht werden. Mit Hilfe der integrierten Leinen kann die Foxrot Trage auch gezogen werden.

Eigenschaften:

- Leicht und kompakt
- Erlaubt den Transport von Verletzten durch enge Korridore
- Verletzte können aufgerichtet werden um enge Drehungen in Treppenhäusern zu bewältigen
- Schnell entpackbare Zugleine
- Viele Tragegriffe
- Schnell verzurrbare Sicherheitsgurte
- Kann gezogen oder getragen werden
- Versorgung während des Transports möglich

**NSN: 6530-01-571-5667**

Maße: 212 cm x 46 cm  
 Verpackt: 53 cm x 16 cm  
 Gewicht: 1990 g  
 Max. Belastbarkeit: 200 kg

Type	VE	REF	Preis VE
Foxrot Litter DA Trage	1 Stück	<b>N7 LG3301</b>	



**SEL-BERGETUCH (SMALL EVACUATION LITTER)**

Das SEL-Bergetuch ist ein leichtes, klein faltbares Bergetuch zur Evakuierung von Verletzten aus der Gefahrenzone. Mit Hilfe des Fußsacks und des Fixiergurts kann der Verletzte schnell und sicher transportiert werden. Ausgestattet mit 8 Handschlaufen. Dank der optional erhältlichen Tasche kann es leicht mittels MOLLE an die Weste oder anderes Equipment adaptiert werden.

Gewicht: 400 g  
 Max. Belastbarkeit: 159 kg

Type	Farbe	Maße	VE	REF	Preis VE
SEL-Bergetuch	schwarz	180 x 70 cm	1 Stück	<b>N7 7520</b>	



**TASCHE ZU SEL-BERGETUCH**

Kleine Tasche zur Aufbewahrung des SEL-Bergetuchs. Ausgestattet mit MOLLE zur Anbringung an ihre Ausrüstung.

Maße: 30 x 22 cm

Type	Farbe	VE	REF	Preis VE
Tasche für SEL-Bergetuch	schwarz	1 Stück	<b>N7 7521</b>	
Tasche für SEL-Bergetuch	coyote (tarnfarben)	1 Stück	<b>N7 7522</b>	
Tasche für SEL-Bergetuch	olivgrün	1 Stück	<b>N7 7523</b>	



**MPL-BERGETUCH**

Das MPL-Bergetuch ist aus robustem Nylon gefertigt. Es verfügt über zwei Fixiergurte und acht Handgriffe. Außerdem hat es zwei Führungsglaschen, in die man Tragestangen oder Äste einführen kann. Inklusive Transportbeutel.

Gewicht: 2 kg  
 Max. Belastbarkeit: 180 kg

Type	Farbe	Maße	VE	REF	Preis VE
MPL-Bergetuch	olivgrün	200 x 70 cm	1 Stück	<b>N7 7530</b>	



## LIFEGUARD E-BONE SPLINT-SCHIENEN

Jetzt 14 % mehr Schiene.

Diese Splintschienen aus schaumstoffbeschichtetem Aluminium haben sich überall durchgesetzt:

- Ideal in der Anwendung als Cervicalstütze, Unterarmschiene, ganzes Bein, Fingerschiene, Unterschenkelschiene, Schulter und am Arm.
- Auch ideal als Infusionsschiene einzusetzen.
- Passt in jede Transporttasche.
- Große Vielseitigkeit und das leichte Gewicht lässt die Schienung aller Extremitäten und Halswirbelsäule zu, so wie die Behandlung einer Vielzahl von unterschiedlichen Verletzungen

Besonderheiten

- Kein Verkleben mit Wunden, kann länger angelegt bleiben.
- Blut- und Körperflüssigkeitsabweisend
- Röntgendurchlässig
- Leicht, temperaturstabil
- Mehrfach verwendbar
- Individuell zuschneidbar
- Einfach zu lagern (zusammenfaltbar)
- Gute Haltbarkeit
- Besonders preiswert

Type	Maße	VE	REF	Preis VE
Lifeguard E-Bone Splint > Standard, Farbe: grau-grau	100 x 11 cm	1 Stück	<b>N5 0250G</b>	
Lifeguard E-Bone Splint > Standard * gerollt *, Farbe: grau-grau	100 x 11 cm	1 Stück	<b>N5 0250GR</b>	



## ROBIN SAFETY-BOY RETTUNGSSCHERE

Schwarz beschichtet. Diese Schere ist ein Multifunktionaltalent: Sie ist ideal zum Durchtrennen des Rettungsgurtes, als Kleiderschere (Aufschneiden der Kleidung des Verletzten), aber auch durch die besonders massiven Ringe zum Einschlagen von Glasscheiben geeignet. Ohne Feder.

Type	VE	REF	Preis VE
Rettungsschere chrom	1 Stück	<b>N9 4900</b>	



## FORMA RETTUNGSSCHERE

Diese Schere ist ein Multifunktionaltalent: Sie ist ideal zum Durchtrennen des Rettungsgurtes, als Kleiderschere (Aufschneiden der Kleidung des Verletzten), aber auch durch die besonders massiven Ringe (Solinger Stahl) zum Einschlagen von Autoglasscheiben geeignet. Die massive Schere wird in einer Spezialhalterung, die mit Spreizfedern leicht montiert werden kann, geliefert. Einfach in Griffnähe montieren, Schere in Halterung einklemmen.

Type	VE	REF	Preis VE
Forma Rettungsschere	1 Stück	<b>N9 2010</b>	



**LIFEGUARD ANTI-SCHOCK-HOSE**

Die L-MAST Anti-Schock-Hose bietet eine sichere und effektive Handhabung ohne anfällige Luftkammern. Sie ist aus langlebigem, reinigungsfreundlichem Neopren gefertigt. Die Anwendung der L-MAST ist durch selbsterklärende Symbole kinderleicht. Diese Anti-Schock-Hose ist passend sowohl für Kinder als auch Erwachsene. Durch ein sehr geringes Gewicht und ein sehr kleines Packmaß ist diese Anti-Schock-Hose ideal für die Luftrettung. Lieferbar in schwarz  
 Maße: 38 x 28 x 15 cm (gepackt)  
 Gewicht: 1,5 kg  
**NSN: 6515-17-112-7790**

Type	VE	REF	Preis VE
Lifeguard Anti-Schock-Hose, inkl. Tasche	1 Stück	<b>N5 31801</b>	



**LIFEGUARD LTD STRECKSCHIENE**

Die LTD ist eine hochwertige Streckeschiene, die zum einen schmerzlindernd bei Frakturen wirkt und zudem verhindert, dass die Fraktur weitere Gefäß- und Nervenverletzungen zur Folge hat. Inklusive Anleitung und Tasche.  
 • Leicht, platzsparend verpackt  
 • Unter und über MAST einsetzbar  
 • Bein muss zum Anlegen nicht angehoben werden  
 • Schienung Humerusfraktur möglich

Type	VE	REF	Preis VE
LTD Streckeschiene	1 Stück	<b>N7 3000BK</b>	



**TACSHEARS RETTUNGSSCHERE, SCHWARZ**

Speziell für den taktischen Einsatz entwickelte Rettungsschere mit schwarzen, titanbeschichteten Klingen für einen besonders guten Schnitt. Mit Kunststoffgriff und stumpfen Enden.

Type	Maße	VE	REF	Preis VE
Rettungsschere, schwarz	18 cm	1 Stück	<b>N7 002</b>	

## TAKTISCHE LED-TASCHENLAMPE ► T10

Die T10 ist eine handliche taktische LED-Taschenlampe, die bestens für die Jagd oder den Einsatz bei Polizei/Militär geeignet ist. Sie verfügt über ein separates austauschbares LED-Modul, eine Memory-Funktion und 5 wählbare Modi.

Technische Daten:

Leuchtmittel:	CREE XM-L2U2
Helligkeit:	max. 500 Lumen
Reichweite:	280 m
Modi:	Hoch, Mittel, Gering, Strobe, SOS
Gehäuse:	Lufffahrt-Aluminium
Länge:	12,8 cm
Durchmesser (Griff):	2,6 cm
Gewicht:	119 gr (ohne Batterien)
Mil-Standard HAIII hartanodisiert	
Wasserdichtigkeit:	IPX-8
Zubehör:	O-Ring, Silikonkappe, Handschlaufe
Akku:	1 x LiON 18650 (N7 T67 – nicht enthalten)

Type	VE	REF	Preis VE
LED-Taschenlampe, 500 Lumen	1 Stück	<b>N7 T10</b>	

## TAKTISCHE HOCHLEISTUNGSTASCHENLAMPE ► T40

Die T40 ist eine Hochleistungstaschenlampe mit einer Stärke von max. 1000 Lumen und 5 wählbaren Modi. Daher eignet sie sich für diverse Einsatzgebiete wie Polizei/Militär, Camping etc.

Technische Daten:

Leuchtmittel:	CREE XM-L U2
Helligkeit:	max 1000 Lumen
Reichweite:	300 m
Modi:	Hoch, Mittel, Gering, Strobe, SOS
Gehäuse:	Lufffahrt-Aluminium
Länge:	15,8 cm
Durchmesser (Griff):	2,6 cm
Durchmesser (Kopf):	4,1 cm
Gewicht:	148 gr (ohne Batterien)
Mil-Standard HAIII hartanodisiert	
Wasserdichtigkeit:	IPX-8
Zubehör:	O-Ring, Silikonkappe, Clip
Akku:	1 x LiON 18650 (N7 T67 – nicht enthalten)

Type	VE	REF	Preis VE
LED Taschenlampe, 1000 Lumen	1 Stück	<b>N7 T40</b>	

## TAKTISCHE DIAGNOSTIKLEUCHE ► T02

Die T02 ist eine kleine robuste Taschenlampe in Penlight-Format und somit der ideale Wegbegleiter für unterwegs.

Technische Daten:

Leuchtmittel:	Osram
Helligkeit:	90 Lumen
Reichweite:	80 m
Gehäuse:	Lufffahrt-Aluminium
Länge:	12,8 cm
Durchmesser:	1,5 cm
Gewicht:	26,1 gr (ohne Batterien)
Wasserdichtigkeit:	IPX-8
Zubehör:	Clip
Batterie:	2 x AAA (inklusive)

Type	VE	REF	Preis VE
Diagnostikleuchte	1 Stück	<b>N7 T02</b>	





**UV-LED TASCHENLAMPE ▶ T50**

Die T50 ist eine kleine handliche UV-LED Taschenlampe mit 395 nm Wellenlänge und kann für vielfältige Zwecke wie das Aufspüren von Leckagen, Spurensuche an Tatorten und Hygienechecks etc. eingesetzt werden.

Technische Daten:

- Leuchtmittel: Japan 395nm – 3W
- Gehäuse: Luftfahrt-Aluminium
- Länge: 9,7cm
- Durchmesser: 2,1 cm
- Gewicht: 47,8gr (ohne Batterien)
- Mil-Standard HAIII hartanodisiert
- Wasserdichtigkeit: IPX-8
- Zubehör: O-Ring, Handschlaufe
- Batterie: 1x AA (nicht enthalten)

Type	VE	REF	Preis VE
UV-LED Taschenlampe	1 Stück	<b>N7 T50</b>	



**ZUBEHÖR FÜR TAKTISCHE TASCHENLAMPEN**

Type	VE	REF	Preis VE
Griffverlängerung für die Modelle T10 und T40	1 Stück	<b>N7 T60</b>	
Fernauslöser für die Modelle T10 und T40	1 Stück	<b>N7 T61</b>	
Diffusor, weiß für Modell T10	1 Stück	<b>N7 T62</b>	
Diffusor, orange für Modell T10	1 Stück	<b>N7 T63</b>	
Holster, schwarz, Nylon für Modell T40	1 Stück	<b>N7 T64</b>	
Holster, schwarz, Nylon für die Modelle T10 und T50	1 Stück	<b>N7 T65</b>	
Taktische Halterung zur Anbringung an das Gewehr, mittels Picatinny-Schiene	1 Stück	<b>N7 T66</b>	
Akku, Li-on 18650, wiederaufladbar	1 Stück	<b>N7 T67</b>	
Ladegerät zur Aufnahme von 2 Akkus 18650	1 Stück	<b>N7 T68</b>	





### LIFEGUARD FELDBETTEN

- Bekannte amerikanische Qualität.
- Unkomplizierte Konstruktion.
- Robust und platzsparend.
- Für Sanitäts- und Rettungsdienst, Zivil- und Katastrophenschutz.

Maße: 190 x 65 x 42 cm

Gewicht: 8 kg

Max. Belastbarkeit: 159 kg

Type	VE	REF	Preis VE
Feldbett	1 Stück	<b>N8 2500</b>	



### LEICHENHÜLLE ECO

Blickdichter Leichensack, wasser- und reißfest, mit eingeschweißtem Polyester-Reißverschluss, biologisch abbaubar. Die Hülle ersetzt kein Transportgerät.

Farbe: weiß

Materialstärke: 0,15 mm

Maße: L 2400 x B 900 mm

Type	VE	REF	Preis VE
Leichenhülle ECO	1 Stück	<b>N6 1103</b>	



### LEICHENHÜLLE STANDARD

Leichensack mit doppeltem Rundumverschluss in C-Form, verstärkter Boden mit 4 Griffen, Tragkraft bei richtiger Handhabung bis 180 kg (Der Leichensack ersetzt kein Transportgerät); verbrennbar nach VDI 3891, desinfektionsbeständig und flüssigkeitsdicht sowie bedingt gasdicht.

Farbe: schwarz

Materialstärke: 0,18 mm

Maße: L 2340 x B 900 mm

Type	VE	REF	Preis VE
Leichenhülle Standard	1 Stück	<b>N6 1104</b>	



### LEICHENTRANSPORT-/ BERGUNGSHÜLLE

Blauer Transport-Leichensack aus Vinyl mit doppeltem Polyesterreißverschluss an drei Seiten und 6 Tragegriffen. Dank seiner besonderen Strapazierfähigkeit besonders für Notdienste, bei Unfällen und in ähnlichen Situationen geeignet.

Farbe: blau

Materialstärke: 0,40 mm

Maße: L 2150 x B 900 mm

Type	VE	REF	Preis VE
Leichentransport-, Bergungshülle	1 Stück	<b>N6 1105</b>	